

人口問題研究所 130
研究資料第126号
昭和33年11月1日

貸
出
用

最近の人口に関する統計資料

増補改訂第8版

(第2分冊)

厚生省
人口問題研究所

最近の人口に関する統計資料

増補改訂 第8版

(第2分冊)

昭和33年11月1日

厚生省

人口問題研究所

は し が き

本資料は、最近の人口に関する統計のうち、極めて重要なものを選んで、人口の動向あるいは人口問題の調査研究に資するために編集したものである。

既刊の第1分冊においては、人口増加と分布、人口構造および労働力に関する主要統計を集録したのに対し、この第2分冊においては、(i)人口の動態、婚姻、離婚、出生、死亡などに関する統計、(ii)出産力に関する調査結果、(iii)人口の地域的移動に関する統計のうち重要なものと、(iv)推計将来人口とを集録したものである。ひきつづき刊行予定の第3分冊においては、世界各国の人口に関する主要な統計を編集することとする。

なおこの資料の編集は本研究所、厚生技官上田正夫、厚生技官浜 英彦、厚生技官山口喜一がこれに当つた。

昭和33年11月1日

厚生省 人口問題研究所

例 言

1. 各表の下に記した注は、いずれも必要な最小限度にとどめてあるので、より詳細な研究を必要とする場合には、注記してある原典を参照されたい。
2. 年次別統計において、昭和19年以前の数字は特に注記しない限り、旧沖縄県を除いてほぼ戦後の境域によるものと比較できるようにした。
3. 昭和30年あるいは昭和25年国勢調査結果のうち、抽出集計にもとづく推計数は、いわゆる標本誤差を含んでいる。一般的にいつて、この標本誤差は小さな推計数字に対するものほど大きいから注意を要する。種種の項目または大きさに対する標本誤差の大きさについては、いちいちこれを掲げる紙数がないので原典によられたい。
4. 表中に用いた記号は次のとおりとする。
 - 皆無または該当数字なし
 - …… 不詳
 - * 暫定数
 - 0 (0.0) 単位にみたない数値

人口動態の年次変化

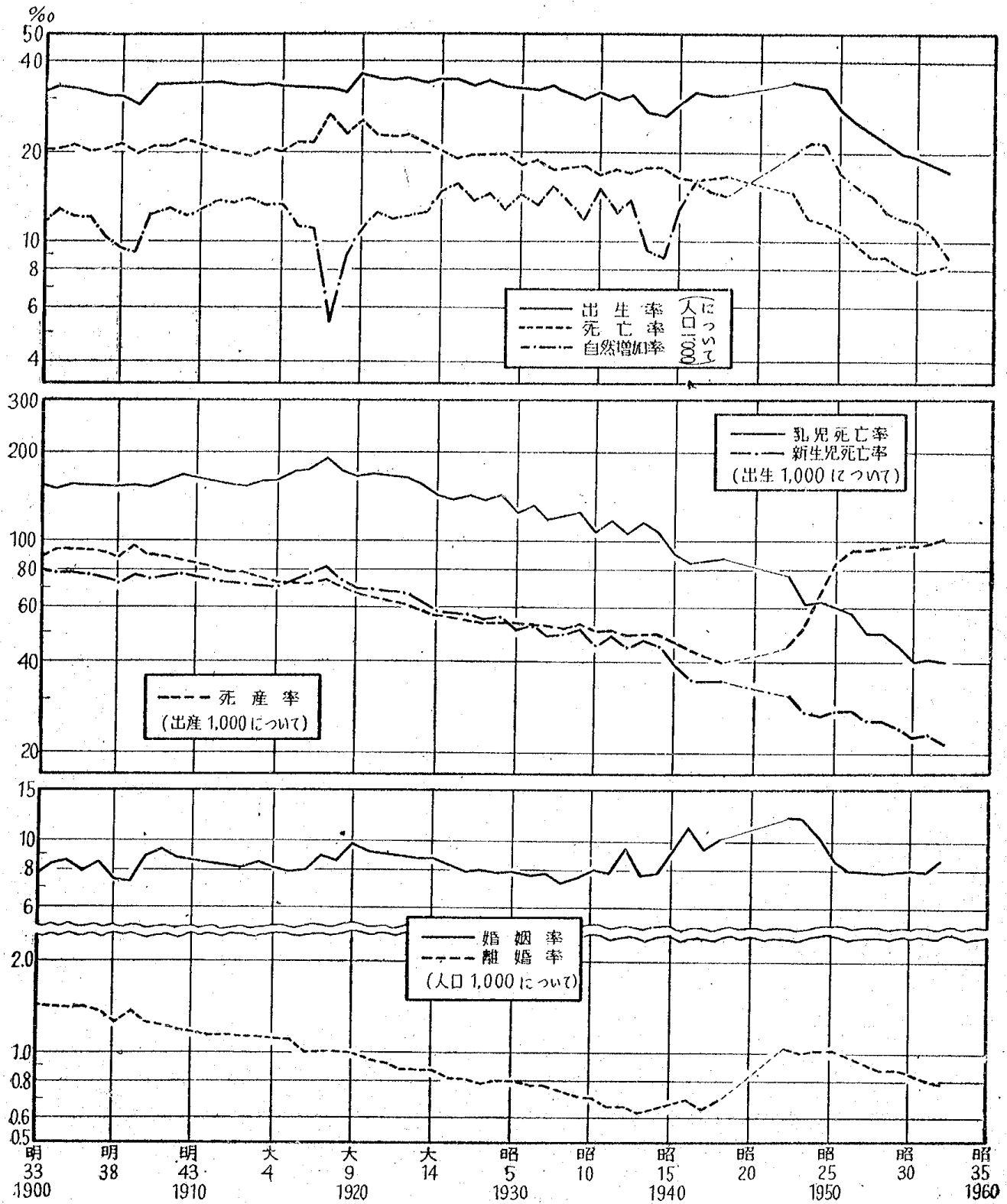

女子の年齢別特殊出生率

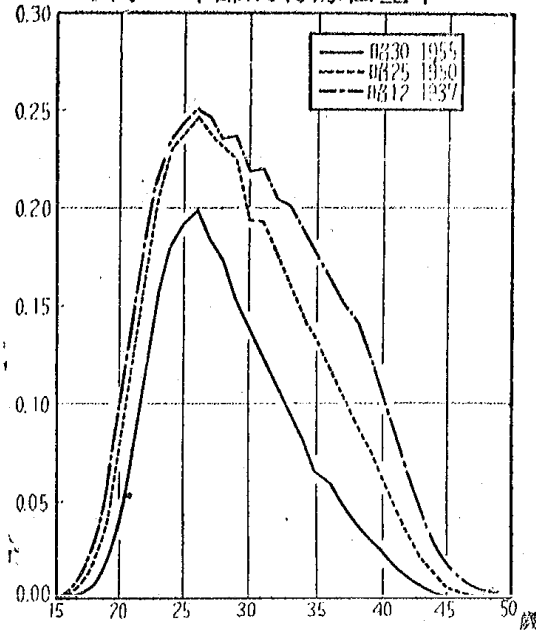

女子人口の再生産率

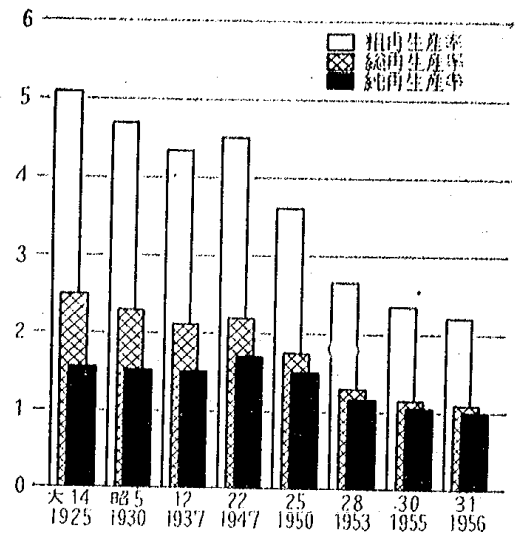

静止人口表における死亡率 (q_x) の比較

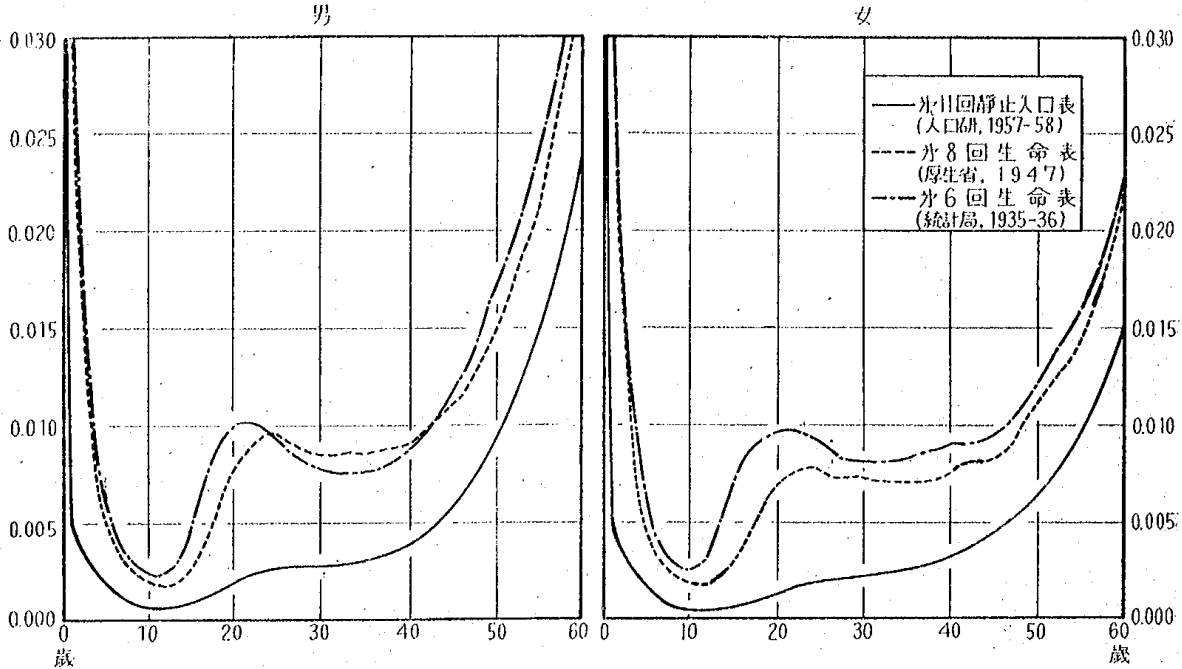

平均余命 (e_x) の比較

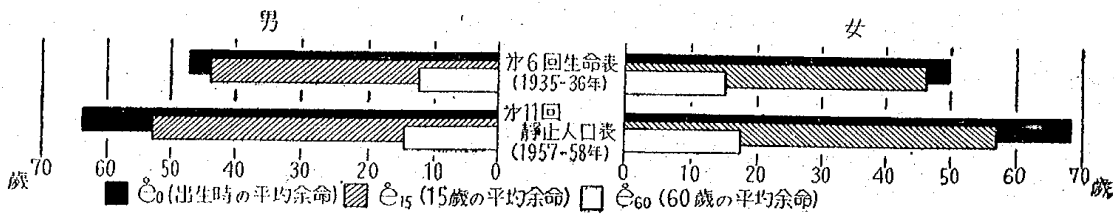

目 次

は し が き
例 言
巻 頭 図

人口動態の年次変化，女子の年齢別特殊出生率および再生産率，静止人口表における死亡率 (q_w)
および平均余命 (e_w) の比較

I 年次別人口動態

第1表 年次別人口動態(明治33年—昭和32年)..... 1

II 婚姻・離婚

第2表 都道府県および地方別婚姻(昭和32年, 30年, 25年, 22年および10年)..... 3

第3表 平均婚姻年齢(明治33年—昭和31年)..... 4

第4表 挙式から届出までの期間別婚姻(昭和22年—31年)..... 5

第5表 夫妻相互の初婚再婚別婚姻(大正9年—昭和31年)..... 5

第6表 夫妻の年齢(5歳階級)別, 初婚再婚別婚姻(昭和30年, 25年および10年)..... 6

第7表 夫妻相互の年齢(5歳階級)別婚姻(昭和30年, 25年および10年)..... 6

第8表 都道府県および地方別離婚(昭和32年, 30年, 25年, 22年および10年)..... 7

第9表 同居をやめてから届出までの期間別離婚(昭和25年—31年)..... 8

第10表 種類別離婚(昭和23年—31年)..... 8

第11表 再婚時の年齢(5歳階級)別, 前婚解消の年別妻の再婚(昭和31年)..... 8

第12表 婚姻持続期間別離婚(昭和5年—31年)..... 9

第13表 夫妻相互の年齢(5歳階級)別離婚(昭和30年, 25年および10年)..... 9

第14表 夫妻別, 親権を行う子の数別離婚(昭和31年, 30年および25年)..... 9

III 出 産

第15表 都道府県および地方別出生(大正9年—昭和32年)..... 11

第16表 母の年齢(5歳階級)別, 出産順位別出生数(昭和31年, 30年, 25年および22年)..... 13

第17表 出産順位別特殊出生率および出生割合(昭和22年—31年)..... 14

第18表 嫡出非嫡出別, 男女別出生数(明治33年—昭和31年)..... 14

第19表 母の年齢(各歳)別, 男女別出生数(大正14年—昭和31年)..... 15

第20表 女子の年齢別特殊出生率(大正14年—昭和31年)..... 17

第21表 母の年齢別特殊出生率(昭和30年, 25年, 12年, 5年および大正14年)..... 18

第22表 女子人口の再生産率(大正9年—昭和31年)..... 18

第23表 都道府県および地方別死産(昭和32年, 30年, 25年, 22年および10年)..... 19

第24表 市部郡部別, 自然人工別死産(昭和23年—32年)..... 20

第25表 母の年齢(5歳階級)別, 自然人工別死産率(昭和25年—31年)..... 20

第26表	母の年齢(5歳階級)別, 出産順位別自然死産率(昭和30年, 25年).....	21
第27表	母の年齢(5歳階級)別, 出産順位別人工死産率(昭和30年, 25年).....	21

IV 死 亡

第28表	都道府県および地方別死亡(大正9年—昭和32年).....	23
第29表	年齢(5歳階級)別死亡(大正9年—昭和32年).....	25
第30表	年齢(各歳)別, 男女別死亡数(昭和30年, 25年, 22年, 15年および5年).....	27
第31表	特定死因別死亡(明治33年—昭和32年).....	29
第32表	主要死因別, 男女, 年齢(5歳階級)別死亡率(昭和30年, 25年, 22年, 5年および大正9年)...	31
第33表	死因別死亡率順位の變動(明治33年—昭和32年).....	33
第34表	年齢(5歳階級)別, 死因別死亡率順位(昭和30年).....	33
第35表	都道府県および地方別, 特定死因別死亡率(昭和30年).....	34
第36表	都道府県および地方別乳児死亡(昭和32年, 30年, 25年, 22年および10年).....	35
第37表	特定死因別乳児死亡(昭和10年—32年).....	36
第38表	日齢月齢別, 男女別乳児死亡率(昭和31年, 30年, 29年, 25年および22年).....	36

V 生命表

第39表	各生命表の男女別 $L_{\omega}(x)$ 歳の生存年数比較(昭和24年—33年).....	38
第40表	各生命表の男女別 $l_{\omega}(x)$ 歳の生存数比較(大正10年—昭和33年).....	40
第41表	各生命表の男女別 $q_{\omega}(x)$ 歳の死亡率比較(大正10年—昭和33年).....	44
第42表	各生命表の男女別 $e_{\omega}(x)$ 歳の平均余命比較(大正10年—昭和33年).....	48

VI 出 産 力

第43表	年齢(5歳階級)別15歳以上女子数および子供数(昭和25年).....	53
第44表	婚姻持続期間別年齢15歳以上初婚女子数および子供数(昭和25年).....	53
第45表	配偶関係別, 子供数別年齢15歳以上既婚女子の割合(昭和25年).....	53
第46表	都道府県別, 年齢15歳以上女子に対する子供数(昭和25年).....	54
第47表	市部郡部および地方別, 年齢(5歳階級)別15歳以上有児女子に対する子供数 (昭和25年).....	54
第48表	夫および妻の労働力状態別, 年齢(5歳階級)別15歳以上有児女子に対する 子供数(昭和25年).....	54
第49表	夫の職業別夫婦数, 出生, 死流産および現存児数(昭和27年, 15年).....	55
第50表	夫妻の教育程度別夫婦数および出生児数(昭和27年).....	55
第51表	妻の結婚年齢別夫婦数, 出生児数および夫の職業別出生児数(昭和27年).....	55
第52表	夫の職業別, 出生児数別夫婦の割合(昭和27年).....	55
第53表	人口問題研究所第3次出産力調査結果(昭和32年).....	56
第54表	産児調節実行率(昭和22年—32年).....	57
第55表	優生保護法による妊娠月数別人工妊娠中絶および男女別優生手術実施数 (昭和24年—31年).....	57

VII 自然増加

第56表	都道府県および地方別自然増加(大正9年—昭和32年).....	58
------	---------------------------------	----

VIII 人口移動

第57表	都道府県および地方別流出入人口の超過(大正9年—昭和30年).....	61
第58表	男女別, 出生地別人口(昭和25年, 5年および大正9年).....	63
第59表	男女別移動人口(昭和25年, 5年および大正9年).....	63
第60表	市部(人口階級)郡部別, 出生地別人口割合(昭和25年, 5年および大正9年).....	63
第61表	男女別, 国籍または出身地別本邦外出生者(昭和25年, 5年).....	63
第62表	都道府県別, 出生地別人口の割合(昭和25年, 5年および大正9年).....	64
第63表	都道府県別, 男女別人口移出率, 移入率(昭和25年, 5年および大正9年).....	65
第64表	都道府県別転出入人口(昭和29年—32年).....	66
第65表	都道府県別, 転出者の転出先別割合(昭和29年—32年).....	70
第66表	都道府県別, 転入者の前住地別割合(昭和29年—32年).....	71
第67表	地方別転出入人口(昭和29年—32年).....	72
第68表	月別転出入者(昭和29年—32年).....	72
第69表	都道府県別, 常住地および従業地別年齢15歳以上就業人口(昭和30年).....	73
第70表	主要都市別, 常住地および従業地別年齢15歳以上就業人口(昭和30年).....	74

IX 将来人口

第71表	推計人口総数および人口動態(昭和30年—90年).....	77
第72表	男女, 年齢(3区分)別推計人口(昭和30年—90年).....	77
第73表	男女, 年齢(3区分)別推計人口の増加(昭和30年—90年).....	79
第74表	男女, 年齢(5歳階級)別推計人口(昭和30年—90年).....	80

参 考 図

都道府県別婚姻率, 離婚率および妻の初婚年齢(昭和30年, 10年).....	10
初婚年齢の変遷(明治41年—昭和31年).....	10
夫妻の初婚再婚別, 年齢5歳階級別婚姻件数(昭和30年).....	10
夫妻の年齢5歳階級別離婚割合(昭和30年).....	10
婚姻持続期間別離婚割合(昭和30年).....	10
都道府県別出生率および第1児出生割合(昭和30年, 10年).....	22
出産順位別特殊出生率(昭和22年—31年).....	22
出産順位別出生割合(昭和31年, 22年).....	22
母の年齢別特殊出生率(大正14年—昭和30年).....	22
都道府県別死産率(昭和30年).....	22

自然人工別死産胎数(昭和23年--32年).....	22
都道府県別死亡率および特定死因別死亡率(昭和30年).....	37
特定死因別, 年齢5歳階級別死亡率(昭和30年, 5年).....	37
都道府県別乳児死亡率(昭和30年).....	37
特定死因別死亡率の変遷(明治33年—昭和32年).....	37
l_w (w 歳の生存数)および e_w (w 歳の平均余命)の比較(昭和32年, 10年).....	52
静止人口と実際人口の年齢構成比較—割合(昭和30年, 5年).....	52
都道府県別自然増加率および流出入人口率(昭和5年—30年).....	60
東京都および大阪府の転出入者数(昭和29年—32年).....	60
都道府県別人口移出入率および転出入率(大正9年—昭和32年).....	75
北海道における転出入人口(昭和29年—32年).....	75
推計将来人口における人口動態率(昭和30年—90年).....	76
推計将来人口の年齢(3区分)別人口の推移—割合(昭和30年—90年).....	76
推計将来人口の年齢(3区分)別人口の増加(昭和30年—90年).....	76
推計将来人口の男女, 年齢(5歳階級)別構成—割合(昭和40年, 60年).....	76

I 年次別人口動態

第1表 年次別人口動態(明治33年—昭和32年) (1) 実数

年次	人口	出生	死亡	自然増加	死産	乳児死亡	新生児 ^死 死亡	婚姻	離婚
明治 33	44,369,900	1,409,979	902,061	507,918	137,984	219,384	112,165	343,918	63,088
34	44,940,000	1,489,984	915,842	574,142	155,487	224,360	115,717	375,638	62,692
35	45,522,000	1,500,340	950,274	550,066	157,707	231,964	116,572	391,235	63,385
36	46,116,300	1,478,663	923,731	554,932	153,910	226,462	112,852	367,607	64,617
37	46,632,100	1,428,884	947,518	481,366	147,050	218,003	106,405	395,546	63,288
38	47,160,400	1,442,004	997,065	444,939	142,092	219,807	103,340	347,518	59,460
39	47,701,500	1,384,012	947,012	437,000	149,730	213,447	105,253	349,870	64,839
40	48,254,400	1,603,838	1,009,310	594,528	158,809	243,668	118,542	429,331	60,473
41	48,822,300	1,650,582	1,021,813	628,769	162,674	262,045	123,791	457,199	59,599
42	49,402,600	1,683,174	1,083,625	599,549	161,570	282,793	129,569	434,540	58,395
43	49,998,600	1,699,698	1,055,354	644,344	157,388	275,396	126,823	433,946	58,394
44	50,918,500	1,736,823	1,036,392	700,431	155,314	276,195	127,248	429,384	57,327
大正 元	51,643,100	1,726,015	1,029,208	696,807	147,536	267,343	123,845	426,138	58,299
2	52,386,400	1,745,717	1,017,940	727,777	147,762	266,484	124,147	427,255	58,841
3	53,137,300	1,792,090	1,091,029	701,061	145,686	285,905	125,671	448,844	59,240
4	53,902,300	1,788,521	1,084,274	704,247	141,300	287,955	125,293	438,708	59,050
5	54,681,700	1,791,539	1,179,715	611,824	139,992	306,633	131,950	429,436	59,532
6	55,474,200	1,798,460	1,190,682	607,778	140,320	313,054	139,628	442,600	54,911
7	55,090,200	1,776,093	1,481,488	294,605	142,504	336,910	145,604	491,243	55,215
8	55,671,700	1,765,768	1,271,850	493,918	132,924	302,315	128,985	476,497	56,120
9	¹⁾ 55,391,481	2,011,634	1,409,371	602,263	144,035	334,381	139,571	541,542	54,671
10	56,095,000	1,976,055	1,279,219	696,836	138,294	334,352	136,267	514,823	52,643
11	56,819,500	1,953,560	1,278,120	675,440	132,230	326,684	132,757	510,385	52,082
12	57,550,200	2,028,955	1,323,648	705,307	133,855	333,120	135,423	508,100	50,314
13	58,311,700	1,984,326	1,245,343	738,983	125,831	311,357	126,299	508,660	50,904
14	¹⁾ 59,179,200	2,071,560	1,199,936	871,624	124,394	295,888	121,154	516,639	50,741
昭和 元	60,179,400	2,089,237	1,151,163	938,074	124,036	288,301	119,566	497,959	49,224
2	61,093,900	2,045,828	1,204,847	840,981	116,916	291,209	116,160	482,907	49,689
3	62,026,000	2,120,493	1,227,570	892,923	120,186	293,026	115,609	494,345	48,235
4	62,889,100	2,061,720	1,251,041	810,679	116,967	294,057	114,906	491,988	50,310
5	¹⁾ 63,872,496	2,070,765	1,161,504	909,261	117,729	275,846	104,203	501,831	50,516
6	64,878,900	2,088,608	1,231,154	857,454	116,505	275,644	108,740	492,094	49,887
7	65,853,000	2,168,026	1,166,167	1,001,859	119,575	255,701	104,483	510,603	50,728
8	66,847,700	2,106,260	1,184,546	921,714	114,135	256,395	102,830	481,012	48,546
9	67,721,400	2,028,289	1,225,402	802,887	113,039	254,213	103,309	506,937	47,806
10	¹⁾ 68,661,654	2,174,291	1,152,371	1,021,920	115,592	232,821	97,930	551,032	47,721
11	69,523,800	2,086,355	1,220,023	866,332	111,050	244,558	100,970	543,518	45,399
12	70,050,100	2,164,949	1,198,400	966,549	111,481	229,911	95,397	668,336	45,719
13	70,440,600	1,911,966	1,250,093	661,873	99,527	219,943	89,092	532,103	43,832
14	70,810,400	1,885,957	1,258,514	627,443	98,347	201,291	84,129	548,118	45,178
15	²⁾ 71,366,700	2,100,164	1,176,517	923,647	102,033	189,809	81,785	660,184	47,804
16	71,114,000	2,260,270	1,140,428	1,119,842	103,393	190,789	77,751	783,858	48,605
17	71,815,000	2,216,271	1,157,845	1,058,426	95,446	190,162	76,090	671,680	45,529
18	72,305,000	2,235,431	1,204,802	1,030,629	92,882	194,551	76,590	736,183	48,832
22	¹⁾ 78,101,473	2,678,792	1,138,238	1,540,554	123,837	205,360	83,047	934,170	79,551
23	80,002,500	2,681,624	950,610	1,731,014	143,963	165,406	72,907	953,999	79,032
24	81,772,600	2,696,638	945,444	1,751,194	192,677	168,467	71,485	842,170	82,575
25	¹⁾ 83,199,637	2,337,507	904,876	1,432,631	216,974	140,515	64,142	715,081	83,689
26	84,543,000	2,137,689	838,998	1,298,691	217,231	122,869	58,686	671,905	82,331
27	85,810,000	2,005,162	765,068	1,240,094	203,824	99,114	51,015	676,995	79,021
28	86,983,000	1,868,040	772,547	1,095,493	193,274	91,424	47,580	682,077	75,255
29	88,238,000	1,769,580	721,491	1,048,089	187,119	78,944	42,726	697,809	76,759
30	¹⁾ 89,275,529	1,730,692	693,523	1,037,169	183,265	68,801	38,646	714,861	75,267
31	90,259,000	1,665,278	724,460	940,818	179,007	67,691	38,232	715,934	72,040
* 32	91,085,000	1,563,399	752,069	811,330	176,275	62,664	33,834	773,368	71,316

動態率算出のために用いた基礎人口は、明治33—大正8年は戦前の内閣統計局「日本帝国人口動態統計」の各年分により、大正9—昭和25年は総理府統計局「大正9年～昭和25年都道府県人口の推計」(昭32.3)、昭和26年以降は、同局の「人口推計月報」によるもので、各年とも10月1日現在の人口。

動態数は、昭和18年以前は内閣統計局、22年以後は厚生省大臣官房統計調査部の「人口動態統計」による。(次頁に)

第1表 年次別人口動態(つづき)

(2) 率

(%)

年次	出生	死亡	自然増加	死産	乳児死亡	新生児 ¹⁾ 死亡	婚姻	離婚	性比(女100につき男)	
									出生	死亡
明治33	31.78	20.33	11.45	89.1	155.6	79.6	7.75	1.42	105.0	103.9
34	33.15	20.38	12.78	89.5	150.6	77.7	8.36	1.40	105.0	102.4
35	32.96	20.88	12.08	95.1	154.6	77.7	8.59	1.39	104.8	102.9
36	32.06	20.03	12.03	94.3	153.2	76.3	7.97	1.40	105.1	102.9
37	30.64	20.32	10.32	93.3	152.6	74.5	8.48	1.36	105.1	101.5
38	30.58	21.14	9.43	89.7	152.4	71.7	7.37	1.26	102.6	101.1
39	29.01	19.85	9.16	97.6	154.2	76.0	7.33	1.36	108.7	101.0
40	33.24	20.92	12.32	90.1	151.9	73.9	8.90	1.25	102.7	101.4
41	33.81	20.93	12.88	89.7	158.8	75.0	9.36	1.22	104.6	101.1
42	34.07	21.93	12.14	87.6	168.0	77.0	8.78	1.18	104.1	101.7
43	33.99	21.11	12.89	84.7	162.0	74.6	8.68	1.17	103.9	101.1
44	34.11	20.35	13.76	82.1	159.0	73.3	8.43	1.13	103.9	101.5
大正元	33.42	19.93	13.49	78.7	154.9	71.8	8.25	1.13	104.1	102.0
2	33.33	19.43	13.89	78.0	152.7	71.1	8.16	1.12	104.4	103.0
3	33.73	20.54	13.19	75.2	159.5	70.1	8.45	1.11	104.9	103.1
4	33.18	20.12	13.07	73.2	161.0	70.1	8.14	1.10	104.2	103.4
5	32.76	21.57	11.19	72.5	171.2	73.7	7.85	1.09	104.3	103.5
6	32.42	21.46	10.96	72.4	174.1	77.6	7.98	0.99	104.2	103.2
7	32.24	26.89	5.35	74.3	189.7	82.0	8.92	1.00	104.3	101.8
8	31.72	22.85	8.87	70.1	171.2	73.0	8.56	1.01	104.8	102.5
9	36.32	25.44	10.87	66.8	166.2	69.4	9.78	0.99	104.5	102.6
10	35.23	22.80	12.42	65.4	169.2	69.0	9.18	0.94	104.5	104.8
11	34.38	22.49	11.89	63.4	167.2	68.0	8.98	0.92	104.0	103.9
12	35.26	23.00	12.26	61.9	164.2	66.7	8.83	0.87	104.4	103.9
13	34.03	21.36	12.67	59.6	156.9	63.6	8.72	0.87	104.2	105.1
14	35.00	20.28	14.73	56.6	142.8	58.5	8.73	0.86	103.5	105.5
昭和元	34.72	19.13	15.59	56.0	138.0	57.2	8.27	0.82	105.8	106.0
2	33.49	19.72	13.77	54.1	142.3	56.8	7.90	0.81	103.7	105.8
3	34.19	19.79	14.40	53.6	138.2	54.5	7.97	0.78	104.3	107.0
4	32.78	19.89	12.89	53.7	142.6	55.7	7.82	0.80	104.0	105.0
5	32.42	18.18	14.24	53.8	124.5	50.2	7.86	0.79	105.3	104.8
6	32.19	18.98	13.22	52.8	132.0	52.1	7.58	0.77	104.3	107.3
7	32.92	17.71	15.21	52.3	117.9	48.2	7.75	0.77	105.0	106.9
8	31.51	17.72	13.79	51.4	121.7	48.8	7.20	0.73	105.2	107.5
9	29.95	18.09	11.86	52.8	125.3	50.9	7.49	0.71	104.2	107.3
10	31.67	16.78	14.88	50.5	107.1	45.0	8.03	0.70	105.2	108.1
11	30.01	17.55	12.46	50.5	117.2	48.4	7.82	0.65	104.9	107.7
12	30.91	17.11	13.80	49.0	106.2	44.1	9.54	0.65	104.8	107.4
13	27.14	17.75	9.40	49.5	115.0	46.6	7.55	0.62	105.7	107.6
14	26.63	17.77	8.86	49.6	106.7	44.6	7.74	0.64	104.9	107.9
15	29.43	16.49	12.94	46.3	90.4	38.9	9.25	0.67	105.1	107.7
16	31.78	16.04	15.75	43.7	84.4	34.4	11.02	0.68	104.8	108.2
17	30.86	16.12	14.74	41.3	85.8	34.3	9.35	0.63	105.2	109.3
18	30.92	16.66	14.25	39.9	87.0	34.3	10.18	0.68	105.3	109.8
22	34.30	14.57	19.73	44.2	76.7	31.0	11.96	1.02	105.8	109.8
23	33.52	11.88	21.64	50.9	61.7	27.2	11.92	0.99	105.6	108.0
24	32.97	11.56	21.42	66.7	62.5	26.5	10.30	1.01	104.8	107.5
25	28.10	10.88	17.22	84.9	60.1	27.4	8.59	1.01	106.1	106.7
26	25.29	9.92	15.36	92.2	57.5	27.5	7.95	0.97	104.9	106.4
27	23.37	8.92	14.45	92.3	49.4	25.4	7.89	0.92	105.2	106.9
28	21.48	8.88	12.59	93.8	48.9	25.5	7.84	0.87	105.2	107.3
29	20.05	8.18	11.88	95.6	44.6	24.1	7.91	0.87	106.2	111.1
30	19.39	7.77	11.62	95.8	39.8	22.3	8.01	0.84	105.8	111.3
31	18.45	8.03	10.42	97.1	40.6	23.0	7.93	0.80	105.8	111.1
* 32	17.16	8.26	8.91	101.3	40.1	21.6	8.49	0.78	105.7	112.0

ただし、昭和32年は「人口動態統計毎月概数」の年計分による。動態率は、死産率は出産(出生+死産)1,000、乳児死亡および新生児死亡率は出生1,000、その他は人口1,000についてのもの。

1) 国勢調査人口、2) 国勢調査人口の補正数(銃後人口+内地在住軍人、軍属)

3) 昭和18年以前は生後1ヵ月未満、22年以降は28日未満の死亡児。

Ⅱ 婚 姻 ・ 離 婚

第2表 都道府県および地方別婚姻（昭和32年、30年、25年、22年および10年）

都道府県 地 方	実 数					率 (%)				
	昭和32年*	昭和30年	昭和25年	昭和22年	昭和10年	昭和32年	昭和30年	昭和25年	昭和22年	昭和10年
全 国	773,368	714,861	715,081	934,170	551,032	8.49	8.01	8.59	11.96	8.03
北海道	42,302	39,471	39,898	41,114	22,855	8.64	8.27	9.29	10.67	7.45
青森	11,968	11,213	12,366	14,487	8,335	8.48	8.11	9.64	12.27	8.62
岩手	11,615	10,930	12,885	14,708	8,702	8.04	7.66	9.57	11.65	8.32
宮城	14,741	13,623	15,461	20,088	9,828	8.45	7.89	9.29	12.82	7.96
秋田	11,934	10,694	11,845	16,439	9,481	8.85	7.93	9.05	13.07	9.14
山形	12,138	10,660	12,969	17,599	9,737	8.99	7.88	9.05	13.18	8.72
福島	17,634	15,528	19,752	26,598	13,159	8.42	7.41	9.58	13.35	8.32
茨城	16,089	14,684	17,913	22,249	12,181	7.76	7.11	8.78	11.05	7.86
栃木	12,308	11,186	13,520	18,610	9,937	7.98	7.23	8.72	12.13	8.32
群馬	13,072	12,249	12,849	18,847	9,844	8.13	7.59	8.02	11.98	7.92
埼玉	17,816	17,330	17,211	24,739	12,593	7.71	7.66	8.02	11.78	8.24
千葉	17,251	16,322	17,256	24,266	12,712	7.72	7.40	8.07	11.48	8.22
東京	79,537	74,447	51,362	49,800	41,313	9.18	9.26	8.18	9.95	6.49
神奈川	27,329	26,627	20,719	23,493	13,387	8.87	9.12	8.33	10.59	7.28
新潟	21,133	19,456	20,223	34,187	18,362	8.58	7.87	8.22	14.14	9.20
富山	8,864	8,163	8,569	13,638	8,130	8.67	7.99	8.49	13.93	10.18
石川	8,361	7,413	7,949	12,797	7,426	8.62	7.67	8.30	13.79	9.66
福井	6,700	5,862	6,787	10,067	6,297	8.89	7.77	9.02	13.86	9.74
山梨	6,433	5,835	6,231	8,527	5,316	8.06	7.23	7.68	10.56	8.22
長野	17,610	16,221	16,249	23,842	13,993	8.80	8.03	7.88	11.57	8.16
岐阜	14,367	12,792	13,073	19,101	10,587	9.02	8.08	8.46	12.79	8.64
静岡	23,346	21,710	19,919	29,168	16,337	8.67	8.19	8.06	12.40	8.42
愛三	33,874	30,961	27,783	35,018	22,323	8.58	8.21	8.19	11.21	7.80
滋賀	12,943	11,930	11,782	16,258	10,500	8.72	8.03	8.06	11.48	8.94
京都	7,474	6,496	6,743	9,594	6,492	8.80	7.61	7.83	11.18	9.13
大阪	15,623	14,079	13,643	18,294	12,286	7.94	7.28	7.44	10.52	7.22
兵庫	41,423	38,674	32,422	34,328	27,526	8.41	8.37	8.41	10.29	6.41
奈良	31,564	29,964	28,686	32,971	22,054	8.46	8.28	8.67	10.78	7.54
和歌山	6,217	6,051	6,768	9,916	5,501	8.06	7.79	8.86	12.71	8.87
歌	9,034	8,771	8,290	11,576	7,283	8.98	8.71	8.44	12.06	8.43
鳥取	4,979	4,445	5,406	7,579	4,227	8.14	7.24	9.01	12.90	8.62
島根	7,185	6,559	7,487	12,606	6,468	7.81	7.06	8.20	14.10	8.66
岡山	14,281	13,306	14,294	19,546	11,428	8.44	7.87	8.61	12.07	8.58
広島	19,031	17,258	17,968	25,818	16,261	8.76	8.03	8.63	12.84	9.01
徳島	13,950	12,651	13,785	18,563	10,174	8.58	7.86	8.95	12.55	8.55
香取	7,345	6,757	7,581	11,528	6,343	8.46	7.69	8.63	13.49	8.70
愛媛	8,401	7,388	8,354	12,632	6,901	8.93	7.83	8.83	13.77	9.22
高知	13,050	11,728	13,096	17,719	10,195	8.47	7.61	8.61	12.19	8.75
福岡	7,487	7,161	7,699	10,986	6,096	8.51	8.11	8.81	12.95	8.53
佐賀	33,071	31,424	32,614	39,288	21,615	8.36	8.14	9.24	12.36	7.84
長門	7,841	7,134	8,451	12,133	6,467	8.09	7.33	8.94	13.22	9.43
熊本	13,898	12,886	14,980	21,054	10,153	7.86	7.37	9.10	13.75	7.83
大分	15,306	13,987	15,293	21,688	11,629	8.02	7.38	8.37	12.28	8.38
宮崎	10,158	9,307	10,548	16,306	8,760	7.97	7.29	8.42	13.22	8.93
鹿児島	9,561	8,666	9,242	13,153	6,367	8.32	7.61	8.47	12.82	7.72
鹿	17,124	14,862	14,554	20,708	13,471	8.46	7.27	8.07	11.86	8.46
不詳	—	—	2,606	544	—	—	—	—	—	—
東 京	80,030	72,648	85,278	109,919	59,242	8.52	7.77	9.45	12.79	8.48
中 央	183,402	172,845	150,830	182,004	111,967	8.52	8.37	8.22	11.00	7.33
近 畿	153,631	140,343	138,565	202,603	119,271	8.67	8.00	8.19	12.43	8.66
四 国	111,335	104,035	96,552	116,679	81,142	8.10	8.12	8.32	10.87	7.30
中 西	59,426	54,219	58,940	84,112	48,558	8.46	7.75	8.67	12.76	8.79
九 州	36,283	33,034	36,730	52,865	29,535	8.58	7.78	8.70	12.97	8.79
全 国	106,959	98,266	105,682	144,330	78,462	8.19	7.60	8.74	12.66	8.24

昭和10年は内閣統計局、22年以降は、厚生省大臣官房統計調査部の「人口動態統計」各年分による。ただし、昭和32年は「人口動態統計毎月概数年計分」によっている。なお、昭和10年は婚姻当事者の所在地、22年は挙式の場所、25年以降は夫の住所地によるもの。率は、人口1,000についてのもので、基礎人口は、昭和32年は総理府統計局の推計人口、その他は国勢調査人口。（第1表の総人口に対応）

第3表 平均婚姻年齢 (明治33年—昭和31年)

(1) 年次別 (明治33年—昭和31年) (歳)							(2) 都道府県別 (昭和30年) (歳)			
年次	全 婚 姻			初 婚			都道府県	初 婚		
	夫	妻	年齢差	夫	妻	年齢差		戦後の方法		
							夫	妻	夫	妻
明治	33	27.7	23.1	4.6
	34	27.7	23.2	4.5
	35	27.8	23.2	4.6
	36	27.9	23.3	4.6
	37	27.9	23.5	4.4
	38	28.6	24.0	4.6
	39	28.8	24.0	4.8
	40	28.4	23.8	4.6
	41	28.5	23.9	4.6	26.8	22.9	3.9			
	42	28.6	23.9	4.7	26.9	22.9	4.0			
	43	28.7	24.0	4.7	27.0	23.0	4.0			
	44	28.7	24.0	4.7	26.9	22.9	4.0			
大正	元	28.7	24.0	4.7	27.0	22.9	4.1			
	2	28.7	24.0	4.7	27.0	22.9	4.1			
	3	28.7	24.0	4.7	27.1	23.0	4.1			
	4	29.1	24.3	4.8	27.4	23.2	4.2			
	5	28.9	24.0	4.9	27.1	23.0	4.1			
	6	28.9	24.1	4.8	27.2	23.1	4.1			
	7	29.2	24.3	4.9	27.3	23.2	4.1			
	8	29.2	24.4	4.8	27.4	23.3	4.1			
	9	29.2	24.2	5.0	27.4	23.2	4.2			
	10	28.9	24.0	4.9	27.1	23.0	4.1			
	11	28.8	24.0	4.8	27.1	23.0	4.1			
	12	28.7	23.9	4.8	27.0	23.0	4.0			
	13	28.7	24.0	4.7	27.1	23.1	4.0			
	14	28.8	24.0	4.8	27.1	23.1	4.0			
昭和	元	28.8	24.0	4.8	27.1	23.1	4.0			
	2	28.8	24.0	4.8	27.2	23.1	4.1			
	3	28.8	24.0	4.8	27.3	23.1	4.2			
	4	28.9	24.1	4.8	27.4	23.2	4.2			
	5	28.9	24.1	4.8	27.3	23.2	4.1			
	6	28.8	24.1	4.7	27.3	23.3	4.0			
	7	28.9	24.2	4.7	27.4	23.4	4.0			
	8	29.1	24.4	4.7	27.6	23.6	4.0			
	9	29.2	24.5	4.7	27.7	23.7	4.0			
	10	29.0	24.6	4.4	27.8	23.8	4.0			
	11	29.3	24.7	4.6	27.9	23.9	4.0			
	12	29.4	25.0	4.4	28.1	24.2	3.9			
	13	30.0	25.3	4.7	28.4	24.4	4.0			
	14	29.8	25.0	4.8	28.7	24.5	4.2			
	15	30.0	24.9	5.1	29.0	24.6	4.4			
	16	29.6	24.6	5.0	28.7	24.3	4.4			
	17	31.2	26.0	5.2	29.8	25.3	4.5			
	18	31.0	26.1	4.9	29.5	25.0	4.5			
	22	26.1	22.9	3.2			
	23	26.1	23.0	3.1			
	24	25.9	22.9	3.0			
	25	25.9	23.0	2.9			
	26	25.9	23.1	2.8			
	27	27.3	23.9	3.4	26.1	23.3	2.8			
	28	27.4	24.0	3.4	26.2	23.4	2.8			
	29	27.5	24.1	3.4	26.4	23.6	2.8			
	30	27.7	24.3	3.4	26.6	23.8	2.8			
	31	27.8	24.4	3.4	26.8	23.9	2.9			

昭和18年以前は婚姻届出時の年齢により、22年以後は、挙式時の年齢によっている。この点対比のさいは注意を要する (右(2)表参照)。昭和30年以前は右記引用書、昭和31年は同統計調査部「昭和31年人口動態統計上巻」昭和33年3月刊による。

戦前の方法とは、昭和30年中に届出られた全婚姻について、戦前と同様届出時の年齢によって算出したもの。戦後の方法は、前年以前挙式のものを除きその年に挙式して、その年に届出られたもののみについて挙式時における年齢によって表章したもの。
厚生省大臣官房統計調査部「昭和30年人口動態統計上巻」昭和32年3月刊による。

第4表 挙式から届出までの期間別婚姻（昭和22年—31年）

挙式から届出までの期間	昭和31年	昭和30年	昭和29年	昭和28年	昭和27年	昭和26年	昭和25年	昭和24年	昭和23年	昭和22年
	実数					数				
総数	715,934	714,861	697,809	682,077	676,995	671,905	715,081	842,170	953,999	934,170
1年 > 中月	582,752	577,814	557,334	536,902	521,115	506,028	525,247	614,947	683,555	725,559
同月	114,457	117,791	106,966	99,260	89,338	86,717	73,908	85,143	84,825	89,774
第2月	145,904	147,104	139,594	127,586	121,865	112,903	107,779	126,072	126,003	134,559
第3—5月	70,655	68,283	65,063	63,041	60,988	59,598	58,650	67,379	74,201	81,065
第6—11月	110,155	105,515	103,561	103,488	102,680	100,269	106,440	123,886	140,219	157,141
1—2年	141,581	139,121	142,150	143,527	146,244	146,541	178,470	212,467	258,307	263,020
2—3年	86,883	87,572	89,216	91,593	95,389	107,042	126,171	149,753	192,410	151,453
3—5年	17,070	18,331	19,083	18,935	21,359	23,768	25,462	31,935	31,319	21,641
5—10年	8,598	11,560	17,426	10,356	12,006	12,168	13,582	18,707	17,705	14,949
10年 ≤ 不詳	15,515	10,247	10,040	14,193	14,648	12,456	12,093	13,248	14,456	10,826
不詳	5,116	9,337	4,710	10,098	11,943	9,852	11,500	12,735	13,881	9,198
	—	—	—	—	535	591	1,026	845	673	544
	割合					合				
総数	100.0	100.0	100.0	100.0	100.0	100.0	100.0	100.0	100.0	100.0
1年 > 中月	81.4	80.8	79.9	78.7	77.0	75.3	73.5	73.0	71.7	77.7
同月	16.0	16.5	15.3	14.6	13.2	12.9	10.3	10.1	8.9	9.6
第2月	20.4	20.6	20.0	18.7	18.0	16.8	15.1	15.0	13.2	14.4
第3—5月	9.9	9.5	9.3	9.2	9.0	8.9	8.2	8.0	7.8	8.7
第6—11月	15.4	14.8	14.8	15.2	15.2	14.9	14.9	14.7	14.7	16.8
1—2年	19.8	19.5	20.4	21.0	21.6	21.8	25.0	25.2	27.1	28.2
2—3年	12.1	12.3	12.8	13.4	14.1	15.9	17.6	17.8	20.2	16.2
3—5年	2.4	2.6	2.7	2.8	3.2	3.5	3.6	3.8	3.3	2.3
5—10年	1.2	1.6	2.5	1.5	1.8	1.8	1.9	2.2	1.9	1.6
10年 ≤ 不詳	2.2	1.4	1.4	2.1	2.1	1.9	1.7	1.6	1.5	1.2
不詳	0.7	1.3	0.7	1.5	1.8	1.5	1.6	1.5	1.5	1.0
	—	—	—	—	0.1	0.1	0.1	0.1	0.1	0.1

厚生省大臣官房統計調査部「昭和31年人口動態統計上巻」昭和33年3月刊による。

第5表 夫妻相互の初婚再婚別婚姻（大正9年—昭和31年）

年次	実数					割合				
	総数 ¹⁾	夫妻共初婚	夫初婚 妻再婚	妻初婚 夫再婚	夫妻共再婚	総数 ¹⁾	夫初婚 妻共婚	夫初婚 妻再婚	夫再婚 妻初婚	夫妻共再婚
大正 9	541,542	427,208	21,770	58,013	33,010	100.0	78.9	4.0	10.7	6.1
14	516,639	423,060	17,309	48,377	27,095	100.0	81.6	3.4	9.4	5.2
昭和 5	501,831	417,809	14,580	42,459	25,269	100.0	83.3	2.9	8.5	5.0
10	551,032	466,075	14,357	44,374	25,879	100.0	84.6	2.6	8.1	4.7
15	660,184	558,190	15,320	52,161	31,448	100.0	84.6	2.3	7.9	4.8
22	484,434	391,618	34,730	35,347	22,739	100.0	80.8	7.2	7.3	4.7
23	443,255	354,174	31,885	32,248	24,948	100.0	79.9	7.2	7.3	5.6
24	404,445	328,255	22,439	30,017	23,734	100.0	81.2	5.6	7.4	5.7
25	346,044	281,660	16,464	26,771	21,149	100.0	81.4	4.8	7.7	6.1
26	365,869	305,412	13,421	27,588	19,448	100.0	83.5	3.7	7.5	5.3
27	378,396	322,099	11,382	27,570	17,345	100.0	85.1	3.0	7.3	4.6
28	397,220	342,374	10,966	27,615	16,265	100.0	86.2	2.8	7.0	4.0
29	416,652	361,797	10,765	27,813	16,277	100.0	86.8	2.6	6.7	3.9
30	437,988	382,361	10,891	28,701	16,035	100.0	87.3	2.5	6.6	3.7
31	420,492	367,900	10,316	26,975	15,301	100.0	87.5	2.5	6.4	3.6

昭和22年以降は、その年に挙式し、その年に届出たもののみに限られているので、総届出件数よりはるかに少い、戦前の各年は内閣統計局、昭和22年以降は厚生省大臣官房統計調査部の各年の「人口動態統計」による。

1) 昭和15年以前には、不詳を含む。

第6表 夫妻の年齢(5歳階級)別, 初婚再婚別婚姻(昭和30年, 25年および10年)

年齢階級	実 数										婚姻総数に対する初婚割合(%)	
	夫			妻			夫		妻		夫	妻
	総 数	初 婚	再 婚	総 数	初 婚	再 婚	初 婚	再 婚	初 婚	再 婚		
昭 和 3 0 年												
総 数	437,988	393,252	44,736	437,988	411,062	26,926	100.0	100.0	100.0	100.0	89.8	93.9
20歳>	2,825	2,812	13	33,353	33,217	136	0.7	0.0	8.1	0.5	99.5	99.6
20-24	115,209	113,355	1,854	270,814	266,534	4,280	28.8	4.1	64.8	15.9	98.4	98.4
25-29	244,560	232,903	11,657	103,409	94,688	8,721	59.2	26.1	23.0	32.4	95.2	91.6
30-34	48,394	37,926	10,468	18,938	12,366	6,572	9.6	23.4	3.0	24.4	78.4	65.3
35-39	10,962	4,390	6,572	6,029	2,670	3,359	1.1	14.7	0.6	12.5	40.0	44.3
40-49	9,948	1,461	8,487	3,988	1,280	2,708	0.4	18.9	0.3	10.1	14.7	32.1
50歳≤	6,090	405	5,685	1,457	307	1,150	0.1	12.7	0.1	4.3	6.7	21.1
昭 和 2 5 年												
総 数 ¹⁾	346,044	298,124	47,920	346,044	308,431	37,613	100.0	100.0	100.0	100.0	86.2	89.1
20歳>	7,607	7,526	81	50,663	50,190	473	2.5	0.2	16.3	1.3	98.9	99.1
20-24	127,446	123,730	3,716	203,028	196,299	6,729	41.5	7.8	63.6	17.9	97.1	96.7
25-29	146,173	136,090	10,083	63,343	50,307	13,036	45.6	21.0	16.3	34.7	93.1	79.4
30-34	34,770	24,265	10,505	17,152	7,756	9,396	8.1	21.9	2.5	25.0	69.8	45.2
35-39	12,876	4,139	8,737	6,317	2,242	4,075	1.4	18.2	0.7	10.8	32.1	35.5
40-49	11,460	1,705	9,755	3,871	1,168	2,703	0.6	20.3	0.4	7.2	14.9	30.2
50歳≤	5,628	603	5,025	1,525	348	1,177	0.2	10.5	0.1	3.1	10.7	22.8
昭 和 1 0 年												
総 数	551,032	480,576	70,324	551,032	510,546	40,261	100.0	100.0	100.0	100.0	87.2	92.7
20歳>	5,376	5,353	23	77,938	77,635	298	1.1	0.0	15.2	0.7	99.6	99.6
20-24	134,960	133,371	1,576	303,403	298,308	5,038	27.8	2.2	58.4	12.5	98.8	98.3
25-29	248,779	238,789	9,961	104,774	94,997	9,720	49.7	14.2	18.6	24.1	96.0	90.7
30-34	84,666	68,582	16,057	29,774	21,422	8,323	14.3	22.8	4.2	20.7	81.0	71.9
35-39	32,201	18,717	13,467	14,795	8,973	5,793	3.9	19.1	1.8	14.4	58.1	60.6
40-49	28,275	11,119	17,134	13,310	6,540	6,746	2.3	24.3	1.3	16.7	39.3	49.1
50歳≤	16,775	4,645	12,106	7,038	2,671	4,343	1.0	17.2	0.5	10.8	27.7	38.0

昭和30, 25両年は, その年に挙式し, 同年中に届出のあった婚姻のみによる。昭和10年は同年中に届出のあった全件数。昭和10年は内閣統計局, 25, 30年は厚生省大臣官房統計調査部の各「人口動態統計」による実数に基づき算出したもの。

1) 年齢不詳(夫84, 妻145)を含む。

第7表 夫妻相互の年齢(5歳階級)別婚姻(昭和30年, 25年および10年)

夫の年齢	妻 の 年 齢											
	実 数					割 合						
	総 数	20歳>	20-24	25-29	30-34	35歳≤	総 数	20歳>	20-24	25-29	30-34	35歳≤
昭 和 3 0 年												
総 数	382,361	32,203	256,965	84,951	7,176	1,066	100.0	8.4	67.2	22.2	1.9	0.3
20歳>	2,752	1,335	1,344	68	5	—	0.7	0.3	0.4	0.0	0.0	—
20-24	111,115	18,356	83,267	8,972	469	51	29.1	4.8	21.8	2.3	0.1	0.0
25-29	227,353	11,809	156,216	56,340	2,743	245	59.5	3.1	40.9	14.7	0.7	0.1
30-34	36,037	648	15,320	17,339	2,512	218	9.4	0.2	4.0	4.5	0.7	0.1
35歳≤	5,104	55	818	2,232	1,447	1.3	0.0	0.2	0.6	0.4	0.1	0.1
昭 和 2 5 年												
総 数 ¹⁾	281,660	48,466	186,664	41,441	3,866	1,116	100.0	17.2	66.3	14.7	1.4	0.4
20歳>	7,240	4,426	2,669	124	17	2	2.6	1.6	0.9	0.0	0.0	0.0
20-24	119,382	30,760	81,782	6,352	380	68	42.4	10.9	29.0	2.3	0.1	0.0
25-29	128,963	12,501	91,013	24,032	1,199	188	45.8	4.4	32.3	8.5	0.4	0.1
30-34	21,572	686	10,388	9,034	1,299	164	7.7	0.2	3.7	3.2	0.5	0.1
35歳≤	4,441	86	792	1,893	969	694	1.6	0.0	0.3	0.7	0.3	0.2
不 詳	62	7	20	6	2	—	0.0	0.0	0.0	0.0	0.0	—
昭 和 1 0 年												
総 数	551,032	77,938	303,403	104,774	29,774	35,143	100.0	14.1	55.1	19.0	5.4	6.4
20歳>	5,376	3,359	1,887	114	15	1	1.0	0.6	0.3	0.0	0.0	0.0
20-24	134,960	38,692	88,223	7,390	554	101	24.5	7.0	16.0	1.3	0.1	0.0
25-29	248,779	31,779	168,616	44,557	3,194	633	45.1	5.8	30.6	8.1	0.6	0.1
30-34	84,666	3,415	36,791	33,881	8,463	2,116	15.4	0.6	6.7	6.1	1.5	0.4
35歳≤	77,251	693	7,886	18,832	17,548	32,292	14.0	0.1	1.4	3.4	3.2	5.9

昭和30, 25両年は, その年に挙式し, その年中に届出のあった夫妻共初婚のもの, 昭和10年は届出のあった全婚姻についてのもので, 実数は上表の引用書による。1) 妻の年齢不詳のもの(107)を含む。

第8表 都道府県および地方別離婚（昭和32年、30年、25年、22年および10年）

都道府県 地方	実 数					率 (%)				
	昭和32年*	昭和30年	昭和25年	昭和22年	昭和10年	昭和32年*	昭和30年	昭和25年	昭和22年	昭和10年
全 国	71,316	75,267	83,689	79,551	47,721	0.78	0.84	1.01	1.02	0.70
北 海 道	4,333	4,620	4,134	3,061	1,946	0.88	0.97	0.96	0.79	0.63
青 森 県	1,405	1,329	1,396	1,197	908	1.00	0.96	1.09	1.01	0.94
岩 手 県	1,096	1,085	1,330	1,518	816	0.76	0.76	0.99	1.20	0.78
宮 城 県	1,183	1,196	1,346	1,273	732	0.68	0.69	0.81	0.81	0.59
秋 田 県	1,182	1,173	1,625	2,131	1,087	0.88	0.87	1.24	1.69	1.05
山 形 県	1,031	1,007	1,462	2,534	885	0.76	0.74	1.08	1.15	0.79
福 島 県	1,641	1,584	1,988	2,181	1,041	0.78	0.76	0.96	1.09	0.66
茨 城 県	1,044	1,046	1,314	1,270	725	0.50	0.51	0.64	0.63	0.47
栃 木 県	985	1,039	1,310	1,154	713	0.64	0.67	0.84	0.75	0.60
群 馬 県	1,058	1,077	1,383	1,223	734	0.66	0.67	0.86	0.78	0.59
千 葉 県	1,173	1,340	1,590	1,523	836	0.51	0.59	0.74	0.73	0.55
東 京 都	1,310	1,352	1,650	1,536	944	0.59	0.61	0.77	0.73	0.61
神 奈 川 県	6,458	7,429	6,646	4,661	3,656	0.75	0.92	1.06	0.93	0.57
新 潟 県	2,288	2,632	2,262	1,928	1,031	0.74	0.90	0.91	0.87	0.56
富 山 県	1,725	1,702	2,456	2,660	1,937	0.70	0.69	1.00	1.10	0.97
石 川 県	891	877	1,117	1,512	707	0.87	0.86	1.11	1.54	0.88
福 井 県	883	824	1,079	1,234	777	0.91	0.85	1.13	1.33	1.01
山 梨 県	666	684	827	935	632	0.88	0.91	1.10	1.29	0.98
山 崎 野 草	471	435	565	621	338	0.59	0.54	0.70	0.77	0.52
長 岐 県	1,078	1,080	1,375	1,558	875	0.54	0.53	0.67	0.76	0.51
静 岡 県	1,051	1,112	1,346	1,298	910	0.66	0.70	0.87	0.87	0.74
愛 知 県	1,834	1,955	2,269	2,354	1,417	0.68	0.74	0.92	1.00	0.73
三 重 県	2,507	2,767	3,042	2,451	1,938	0.64	0.73	0.90	0.78	0.68
滋 賀 県	1,029	1,016	1,259	1,247	718	0.69	0.68	0.86	0.88	0.61
大 阪 府	530	480	598	732	415	0.62	0.56	0.96	0.85	0.58
京 都 府	1,498	1,630	1,903	1,750	984	0.76	0.84	1.04	1.01	0.58
兵 庫 県	3,897	4,618	4,579	3,833	2,433	0.79	1.00	1.19	1.15	0.57
和 歌 山 県	3,110	3,255	3,423	3,254	1,853	0.83	0.90	1.03	1.06	0.63
鳥 取 県	718	657	810	822	417	0.93	0.85	1.06	1.05	0.67
島 根 県	891	914	1,006	1,089	631	0.89	0.91	1.02	1.13	0.73
山 口 県	496	578	699	716	433	0.81	0.94	1.16	1.22	0.88
徳 島 県	685	676	886	1,177	690	0.74	0.73	0.97	1.32	0.92
香 川 県	1,467	1,518	1,702	1,639	938	0.87	0.90	1.02	1.01	0.70
愛 媛 県	2,195	2,448	2,530	2,678	1,729	1.01	1.14	1.22	1.33	0.96
高 知 県	1,753	1,726	1,802	1,823	1,017	1.08	1.07	1.17	1.23	0.85
徳 島 県	676	712	865	857	568	0.78	0.81	0.98	1.00	0.78
香 川 県	946	900	1,078	1,127	673	1.01	0.95	1.14	1.23	0.90
愛 媛 県	1,486	1,550	1,906	1,748	1,109	0.96	1.01	1.25	1.20	0.95
高 知 県	1,050	1,100	1,127	1,089	679	1.19	1.25	1.29	1.28	0.95
福 岡 県	3,869	4,336	4,402	3,918	1,930	0.98	1.12	1.25	1.23	0.70
佐 賀 県	767	805	943	1,031	491	0.79	0.83	1.00	1.12	0.72
長 崎 県	1,571	1,761	2,102	1,916	972	0.89	1.01	1.28	1.25	0.75
熊 本 県	1,576	1,421	1,847	1,803	1,006	0.83	0.75	1.01	1.02	0.73
大 宮 府	1,087	1,122	1,284	1,333	815	0.85	0.88	1.02	1.08	0.83
埼 島 県	1,012	1,045	1,185	1,111	549	0.88	0.92	1.09	1.08	0.67
鹿 児 島 県	1,714	1,654	1,671	2,045	1,086	0.85	0.81	0.93	1.17	0.68
不 詳	—	—	570	—	—	—	—	—	—	—
東 京 都	7,538	7,374	9,147	9,834	5,469	0.80	0.79	1.01	1.14	0.78
中 央 部	14,316	15,915	16,155	13,295	8,639	0.67	0.77	0.88	0.80	0.67
近 畿 国	12,135	12,452	15,335	15,870	10,249	0.68	0.71	0.91	0.97	0.74
中 国 国	10,644	11,554	12,319	11,480	6,733	0.80	0.90	1.06	1.07	0.61
四 国 国	6,596	6,946	7,619	8,033	4,807	0.94	0.99	1.12	1.22	0.86
九 州 国	4,158	4,262	4,976	4,821	3,029	0.98	1.00	1.18	1.18	0.90
全 国	11,596	12,144	13,434	13,157	6,849	0.89	0.94	1.11	1.15	0.72

昭和10年は内閣統計局、22年以降は、厚生省大臣官房統計調査部の「人口動態統計」各年分による。ただし昭和32年は「人口動態統計毎月概数年計分」によっている。なお、地域別の表章は昭和10年は当事者の所在地、22年以降は夫の住居地によっている。

率は、人口1,000についてのもので、基礎人口は、昭和32年は総理府統計局の推計人口、その他は国勢調査人口。

第9表 同居をやめてから届出までの期間別離婚
(昭和25年—31年)

同居をやめてから届出までの期間	昭和31年	昭和30年	昭和29年	昭和28年	昭和27年	昭和26年	昭和25年
総 数	72,040	75,267	76,759	75,255	79,021	82,331	83,689
1 年 >	50,669	53,898	55,513	54,657	58,299	61,649	64,997
同 月	13,034	13,930	14,402	13,788	14,454	14,545	16,065
同 月	11,430	12,144	12,763	12,467	13,381	14,324	15,463
第 2 月	6,285	6,749	6,940	6,818	7,544	8,040	8,437
第 3—5 月	10,402	10,931	11,263	11,260	12,203	13,037	13,597
第 6—11 月	9,518	10,144	10,145	10,324	10,717	11,703	11,435
1—2 年	8,332	8,465	8,574	8,817	9,168	9,530	8,416
2—3 年	4,272	4,264	4,414	4,271	4,144	3,743	3,205
3 年 ≤	8,767	8,640	8,258	7,510	6,914	6,701	6,389
割	100.0	100.0	100.0	100.0	100.0	100.0	100.0
1 年 >	70.3	71.6	72.3	72.6	73.8	74.9	77.7
同 月	18.1	18.5	18.8	18.3	18.3	17.7	19.2
同 月	15.9	16.1	16.6	16.6	16.9	17.4	18.5
第 2 月	8.7	9.0	9.0	9.1	9.5	9.8	10.1
第 3—5 月	14.4	14.5	14.6	14.9	15.4	15.8	16.2
第 6—11 月	13.1	13.5	13.2	13.8	13.6	14.1	13.7
1—2 年	11.6	11.3	11.2	11.7	11.6	11.6	10.1
2—3 年	5.9	5.7	5.8	5.7	5.2	4.5	3.8
3 年 ≤	12.2	11.5	10.8	10.0	8.8	8.1	7.7

厚生省大臣官房統計調査部「昭和31年人口動態統計上巻」昭和33年3月刊による。

第10表 種類別離婚
(昭和23年—31年)

年 次	総 数	協議上の離婚	調停離婚
昭和 23	79,032	77,573	1,220
24	82,575	80,028	2,202
25	83,689	79,955	3,276
26	82,331	77,679	4,001
27	79,021	74,139	4,260
28	75,255	70,477	4,253
29	76,759	71,544	4,615
30	75,267	69,839	4,833
31	72,040	66,607	4,863
年 次	審判離婚	判決離婚	協議上の離婚割合(%)
昭和 23	92	147	98.2
24	37	308	96.9
25	25	433	95.5
26	24	627	94.3
27	23	599	93.8
28	26	499	93.7
29	33	567	93.2
30	27	568	92.8
31	23	547	92.5

前掲の「昭和31年人口動態統計上巻」による。
協議上の離婚割合は、全離婚数に対するもの。

第11表 再婚時の年齢(5歳階級)別, 前婚解消の年別妻の再婚(昭和31年)

前婚解消の年	再 婚 時 の 年 齢										
	総 数 ¹⁾	20歳>	20—24	25—29	30—34	35—39	40—44	45—49	50—54	55—59	60歳≤
総 数	25,617	106	3,682	8,364	6,202	3,465	1,719	997	538	296	248
同 年 中	3,789	45	854	1,221	744	408	230	127	69	48	43
1 年 前	6,005	49	1,460	2,265	1,141	510	284	168	73	33	22
2 //	3,536	8	718	1,461	753	316	143	76	36	18	7
3 //	2,512	4	369	1,062	616	252	101	61	27	14	6
4 //	1,930	—	165	841	541	201	98	40	28	11	5
5—9 //	5,304	—	115	1,460	1,930	977	404	213	113	57	35
10—14 //	1,895	—	—	54	472	748	338	144	78	35	26
15年≤前	642	—	—	—	5	53	121	166	113	80	104
割	100.0	0.4	14.4	32.7	24.2	13.5	6.7	3.9	2.1	1.2	1.0
同 年 中	14.8	0.2	3.3	4.8	2.9	1.6	0.9	0.5	0.3	0.2	0.2
1 年 前	23.4	0.2	5.7	8.8	4.5	2.0	1.1	0.7	0.3	0.1	0.1
2 //	13.8	0.0	2.8	5.7	2.9	1.2	0.6	0.3	0.1	0.1	0.0
3 //	9.8	0.0	1.4	4.1	2.4	1.0	0.4	0.2	0.1	0.1	0.0
4 //	7.5	—	0.6	3.3	2.1	0.8	0.4	0.2	0.1	0.0	0.0
5—9 //	20.6	—	0.4	5.7	7.6	3.8	1.6	0.9	0.4	0.3	0.0
10—14 //	7.4	—	—	0.2	1.8	2.9	1.3	0.6	0.3	0.1	0.1
15年≤前	2.5	—	—	—	0.0	0.2	0.5	0.6	0.4	0.3	0.4

年次別前婚解消より再婚までの平均期間(年)

昭和	31	30	29	28	27
31	4.0	0.9	1.6	2.6	4.1
30	3.8	0.9	1.6	2.6	4.1
29	4.2	1.3	2.1	3.1	4.5
28	3.6	1.0	1.7	2.6	4.0
27	3.6	1.1	1.7	2.6	3.8

前掲の「昭和31年人口動態統計上巻」により、昭和31年に挙式し同年中に届出のあったものみの件数による。
前婚解消より再婚までの平均期間は、同じく各年の「人口動態統計」による。 1) 不詳(4)を含む。

第12表 婚姻持続期間別離婚(昭和5年—31年)

婚姻持続期間	実数						割合					
	昭和31年	昭和30年	昭和25年	昭和22年	昭和10年	昭和5年	昭和31年	昭和30年	昭和25年	昭和22年	昭和10年	昭和5年
総数	72,040	75,267	83,689	79,551	47,721	50,516	100.0	100.0	100.0	100.0	100.0	100.0
1年>	11,122	11,198	14,255	11,184	6,808	7,205	15.4	14.9	17.0	14.1	14.3	14.3
6ヵ月>	5,437	5,336	6,457	3,685	2,891	3,022	7.5	7.1	7.7	4.6	6.1	6.0
6ヵ月≤	5,685	5,862	7,798	7,499	3,917	4,183	7.9	7.8	9.3	9.4	8.2	8.3
1—2年	9,441	9,949	15,272	11,645	6,593	7,466	13.1	13.2	18.2	14.6	13.8	14.8
2—3	7,149	7,575	11,661	8,639	5,212	5,719	9.9	10.1	14.0	10.9	10.9	11.3
3—4	5,636	6,239	7,956	9,649	4,448	4,449	7.8	8.3	9.6	12.1	9.3	8.8
4—5	4,919	5,532	4,870	7,388	3,282	3,700	6.8	7.3	5.8	9.3	6.9	7.3
5—10	19,076	19,879	14,871	18,525	10,680	11,192	26.5	26.4	17.8	23.3	22.4	22.2
10—15	7,678	7,678	7,285	6,766	5,430	5,134	10.7	10.2	8.6	8.5	11.4	10.2
15年≤	6,970	7,164	6,580	5,515	5,255	5,572	9.7	9.5	7.9	6.9	11.0	11.0
不詳	49	53	939	240	13	79	0.1	0.1	1.1	0.3	0.0	0.2

婚姻持続期間は、戦前は婚姻届出の日から離婚届出の日まで、戦後は結婚式挙式の日から同居を止めるまでの期間。戦前は内閣統計局の、戦後は厚生省大臣官房統計調査部の各年「人口動態統計」による。

第13表 夫妻相互の年齢(5歳階級)別離婚(昭和30年,25年および10年)

夫の年齢	妻の年齢											
	総数	25歳>	25—29	30—34	35—39	40歳≤	総数	25歳>	25—29	30—34	35—39	40歳≤
昭和30年												
総数	41,714	12,270	12,635	7,695	4,185	4,929	100.0	29.4	30.3	18.4	10.0	11.8
25歳>	4,573	3,854	645	55	14	5	11.0	9.2	1.5	0.1	0.0	0.0
25—29	13,834	6,995	5,832	832	136	39	33.2	16.8	14.0	2.0	0.3	0.1
30—34	8,930	1,223	4,615	2,626	366	100	21.4	2.9	11.1	6.3	0.9	0.2
35—39	5,089	138	1,165	2,540	1,050	196	12.2	0.3	2.8	6.1	2.5	0.5
40—49	5,825	48	327	1,417	2,124	1,909	14.0	0.1	0.8	3.4	5.1	4.6
50歳≤	3,463	12	51	225	495	2,680	8.3	0.0	0.1	0.5	1.2	6.4
昭和25年												
総数	51,500	19,899	14,460	7,620	4,475	5,006	100.0	38.6	28.1	14.8	8.7	9.7
25歳>	9,815	8,525	1,124	130	30	2	19.1	16.6	2.2	0.3	0.1	0.0
25—29	15,364	8,936	5,652	654	98	16	29.8	17.4	11.0	1.3	0.2	0.0
30—34	9,578	1,994	5,169	2,075	295	44	18.6	3.9	10.0	4.0	0.6	0.1
35—39	6,610	335	1,769	2,835	1,379	287	12.8	0.7	3.4	5.5	2.7	0.6
40—49	6,847	96	645	1,673	2,239	2,188	13.3	0.2	1.3	3.2	4.3	4.2
50歳≤	3,267	11	99	253	433	2,469	6.3	0.0	0.2	0.5	0.8	4.8
昭和10年												
総数	47,721	14,836	13,042	7,945	4,861	7,037	100.0	31.1	27.3	16.6	10.2	14.7
25歳>	4,550	4,072	447	29	1	1	9.5	8.5	0.9	0.1	0.0	0.0
25—29	12,668	7,745	4,418	431	51	23	26.5	16.2	9.3	0.9	0.2	0.0
30—34	11,015	2,451	5,580	2,505	406	73	23.1	5.1	11.7	5.2	0.9	0.2
35—39	7,159	415	1,866	3,029	1,494	355	15.0	0.9	3.9	6.3	3.1	0.7
40—49	7,588	134	650	1,681	2,380	2,743	15.9	0.3	1.4	3.5	5.0	5.7
50歳≤	4,741	19	81	270	529	3,842	9.9	0.0	0.2	0.6	1.1	8.1

昭和30年および25年は同年中に同居をやめ届出られたものに限られた件数、昭和10年は全離婚数によるもの。昭和10年は内閣統計局、昭和25、30両年は厚生省大臣官房統計調査部の各「人口動態統計」による件数にもとづき算出したもの。1) 年齢不詳(夫19,妻40)を含む。

第14表 夫妻別、親権を行う子の数別離婚(昭和31,30年および25年)

年次	総数	夫が親権を行う子の数					妻が親権を行う子の数				
		0人	1人	2人	3人	4人≤	0人	1人	2人	3人	4人≤
実数											
昭和31	72,040	28,901	21,901	12,111	5,863	3,264	48,848	14,749	5,216	2,145	1,082
30	75,267	29,557	23,240	12,817	6,018	3,635	50,687	15,427	5,639	2,185	1,329
25	83,689	55,020	19,588	5,563	2,067	1,451	59,081	17,207	4,503	1,652	1,246
割合											
昭和31	100.0	40.1	30.4	16.8	8.1	4.5	67.8	20.5	7.2	3.0	1.5
30	100.0	39.3	30.9	17.0	8.0	4.8	67.3	20.5	7.5	3.0	1.8
25	100.0	65.7	23.4	6.6	2.5	1.7	70.6	20.6	5.4	2.0	1.5

厚生省大臣官房統計調査部「人口動態統計」の各年分による。

都道府県別婚姻率，離婚率および妻の初婚年齢 (昭和30年，10年)

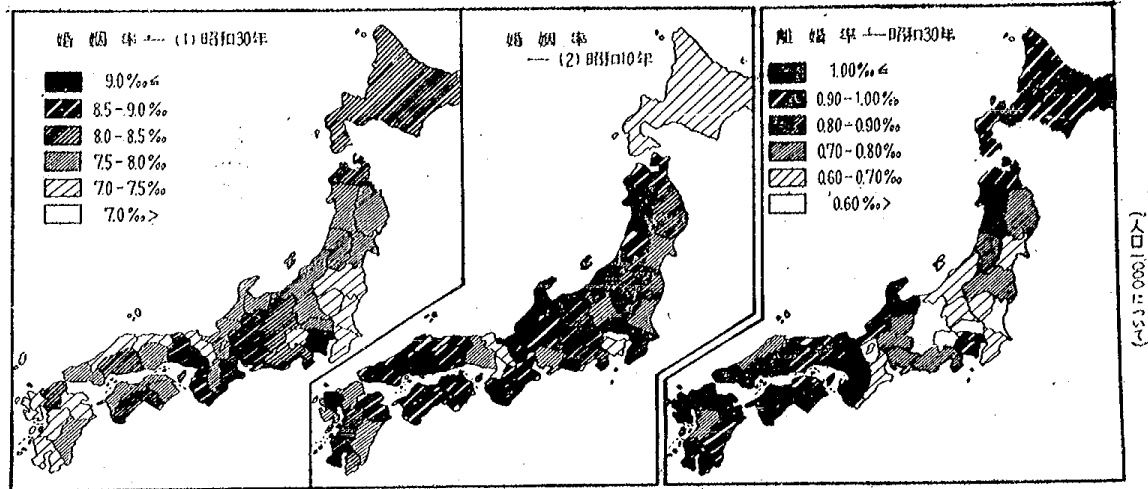

(第2および8表による)

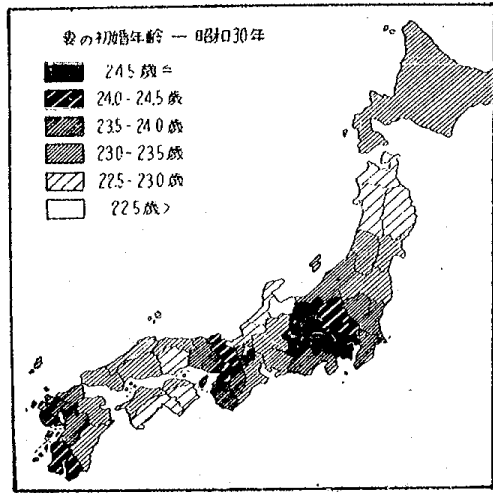

(第3表による)

初婚年齢の変遷 (明治41年—昭和31年)

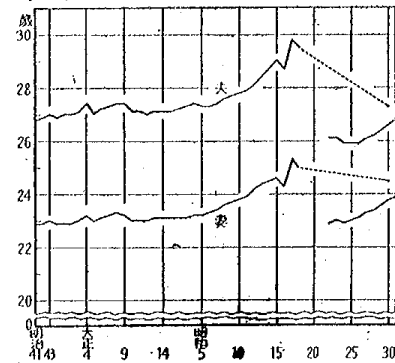

婚姻年齢は，戦前と戦後ではそのとり方が異なる。それで昭和30年においては両方の方法により表章され，その差異を比べることができる。図中点線で結んだ個所が昭和18年と戦前の方法による昭和30年の年齢のもの。(第3表による)

夫妻の初婚再婚別，年齢5歳階級別婚姻件数 (昭和30年)

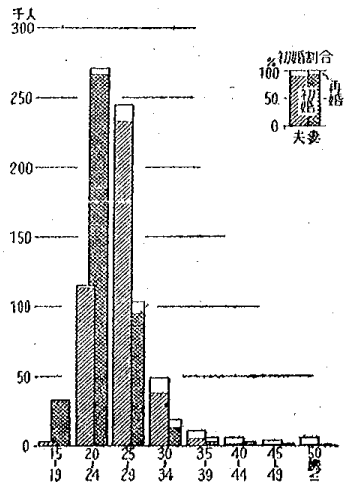

夫妻の年齢5歳階級別離婚割合 (昭和30年)

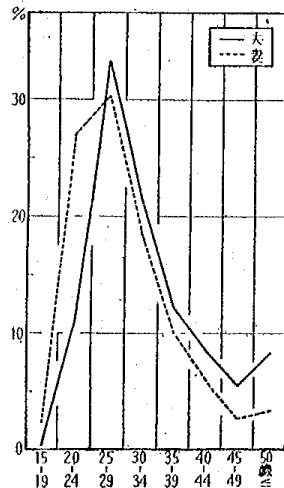

婚姻持続期間別離婚割合 (昭和30年)

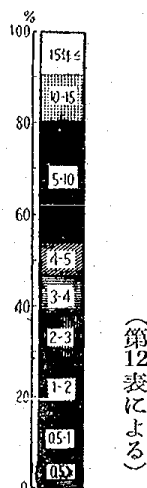

Ⅱ 出 産

第15表 都道府県および地方別出生（大正9年—昭和32年）（1）実数

都道府県 地方	昭和32年	昭和31年	昭和30年	昭和25年	昭和22年	昭和15年	昭和10年	昭和5年	大正14年	大正9年
全 国	1,563,399	1,665,278	1,730,692	2,337,507	2,678,792	2,100,164	2,174,291	2,070,765	2,071,560	2,011,634
北 海 道	92,595	98,863	103,678	147,055	141,577	107,897	109,941	105,205	98,182	97,496
青 森 県	31,345	33,066	35,219	46,137	48,997	36,292	41,046	38,483	36,778	37,071
岩 手 県	29,628	32,637	34,704	45,664	46,083	39,993	40,429	38,415	37,017	37,492
宮 城 県	33,956	36,476	38,509	53,224	55,512	42,219	45,039	43,118	42,693	41,325
秋 田 県	26,622	27,787	30,401	42,659	47,838	36,128	41,722	41,753	39,754	39,762
山 形 県	24,799	25,893	27,311	40,694	43,941	36,384	41,073	42,403	41,133	40,685
福 島 県	43,570	47,276	48,949	67,562	71,232	54,290	56,059	55,117	54,679	54,268
茨 城 県	39,218	42,566	44,592	59,723	69,164	51,929	53,532	50,445	50,937	52,291
栃 木 県	28,741	30,966	33,428	46,804	54,870	38,842	41,799	40,726	41,766	41,337
群 馬 県	27,994	30,232	32,339	44,780	54,605	42,264	42,171	41,509	41,405	41,618
群 馬 県	41,632	43,317	47,813	62,558	77,234	49,211	53,679	49,640	51,954	51,375
千 葉 県	38,522	39,654	43,764	57,451	73,955	46,394	50,917	47,721	50,544	48,520
東 京 府	126,411	127,153	127,847	148,423	157,306	192,555	175,890	151,493	144,230	110,131
神 奈 川 県	48,689	50,714	51,786	65,719	74,699	62,232	55,404	49,837	50,549	44,087
新 潟 県	45,145	47,994	51,566	72,013	86,204	63,825	71,303	71,021	70,171	70,141
富 山 県	16,237	16,646	18,435	27,880	41,428	25,805	27,737	28,399	29,625	30,201
石 川 県	16,544	16,626	18,021	26,192	37,289	21,279	23,958	24,786	26,851	28,673
福 井 県	12,927	13,825	14,828	21,209	25,445	18,045	20,550	20,580	21,781	24,243
山 梨 県	13,922	15,237	15,659	21,366	26,305	20,714	21,594	20,925	22,429	21,909
長 岐 県	31,989	34,464	35,605	49,989	61,920	51,236	53,314	55,193	54,546	55,201
岐 阜 県	27,677	28,799	29,348	41,465	51,432	40,305	41,446	41,951	42,289	43,305
静 岡 県	50,421	51,371	54,455	70,307	81,560	63,516	65,427	62,301	64,976	59,318
愛 知 県	62,549	66,165	65,322	87,860	104,377	93,519	89,574	83,762	80,979	77,301
三 重 県	23,828	25,690	25,456	37,240	46,234	35,163	37,796	38,797	39,350	39,297
滋 賀 県	13,374	14,610	15,053	21,422	25,869	19,222	21,305	21,334	21,638	22,924
京 都 府	26,789	27,724	27,943	41,236	53,828	41,745	44,449	41,765	41,654	40,788
大 阪 府	73,688	75,477	73,374	93,889	103,782	113,912	105,202	92,973	86,494	78,622
兵 庫 県	56,843	62,430	62,404	81,866	97,371	79,719	82,133	77,506	77,232	77,552
神 戸 市	11,606	13,006	13,079	18,594	23,989	16,521	18,026	18,028	19,065	20,494
和 歌 山 県	15,705	17,052	17,434	23,739	30,803	21,253	24,490	24,744	24,980	26,267
鳥 取 県	10,894	11,639	11,901	16,108	19,348	12,980	14,625	14,900	15,641	15,428
島 根 県	14,931	16,628	17,162	25,857	32,534	20,161	24,019	22,276	23,698	23,703
岡 山 県	26,738	29,020	28,475	40,364	53,528	34,063	38,499	37,447	37,783	39,726
広 島 県	34,768	36,787	37,643	52,802	67,757	49,336	53,426	50,694	54,559	55,035
山 口 県	25,320	28,654	28,756	42,761	49,246	33,002	34,241	32,287	34,194	33,039
徳 島 県	14,795	16,590	18,042	25,469	31,646	21,193	24,382	24,132	24,215	25,378
香 川 県	14,892	16,400	16,641	24,633	34,284	20,771	24,502	24,164	24,485	27,554
愛 媛 県	26,613	29,153	30,584	45,549	52,775	35,780	38,367	38,066	38,560	38,521
高 知 県	13,981	14,311	16,029	23,037	28,656	17,936	20,867	21,461	22,715	22,935
福 岡 県	65,841	72,247	76,427	109,156	108,237	85,833	83,422	74,807	74,958	70,370
佐 賀 県	18,683	20,673	22,267	29,996	31,958	21,003	23,041	22,856	25,359	24,811
長 門 県	37,203	40,498	43,131	54,602	53,021	41,348	41,373	38,310	38,675	37,167
熊 本 県	36,241	40,376	42,164	55,372	61,213	39,847	43,424	42,915	43,602	41,874
大 分 県	22,008	25,047	26,429	36,701	42,330	28,758	32,262	30,778	32,334	30,936
宮 崎 県	23,550	26,172	26,740	35,330	38,641	26,063	28,450	25,515	23,854	23,162
鹿 児 島 県	43,975	47,367	49,979	55,038	58,769	49,681	52,386	50,227	51,247	48,301
不 詳	—	—	—	12	—	—	—	—	—	—
東 京 府	189,920	203,135	215,093	295,940	313,603	245,306	265,368	259,289	252,054	250,603
中 京 圏	351,207	364,602	381,569	485,458	561,833	483,427	473,392	431,371	431,385	389,359
近 京 圏	301,239	316,817	328,695	455,521	562,194	433,407	452,699	447,715	452,997	449,589
中 部 圏	198,005	210,299	209,287	280,746	335,642	292,372	295,605	276,350	271,063	266,647
四 国 圏	112,651	122,728	123,937	177,892	222,413	149,542	164,810	157,604	165,875	166,931
九 州 圏	70,281	76,454	81,296	118,688	147,361	95,680	108,118	107,823	109,975	114,388
全 国	247,501	272,380	287,137	376,195	394,169	292,533	304,358	285,408	290,029	276,621

昭和15年以前は内閣統計局，昭和22年以後は厚生省大臣官房統計調査部「人口動態統計」の各年分による。ただし，昭和32年は「人口動態統計毎月概数年計分」による。なお，昭和22年以前は事件発生地，25年以降は住所地によって表章されている。

第15表 都道府県および地方別出生(つづき)

(2) 率

(%o)

都道府県 地方	昭和32年*	昭和31年	昭和30年	昭和25年	昭和22年	昭和15年	昭和10年	昭和5年	大正14年	大正9年
全 国	17.16	18.45	19.39	28.10	34.30	29.43	31.67	32.42	35.00	36.32
北海道	18.91	20.43	21.72	34.23	36.75	32.70	35.83	37.41	39.29	41.33
青森	22.20	23.64	25.47	35.96	41.51	36.84	42.44	43.73	45.24	49.01
岩手	20.50	22.68	24.32	33.91	36.49	37.09	38.65	39.37	41.09	44.34
宮城	19.46	20.94	22.30	32.00	35.43	33.87	36.47	37.73	40.89	42.97
秋田	19.73	20.57	22.54	32.59	38.05	34.91	40.20	42.27	42.45	44.25
山形	18.37	19.14	20.18	29.98	32.90	33.08	36.78	39.26	40.04	41.99
福島	20.81	22.52	23.37	32.76	35.75	34.03	35.45	36.55	38.04	39.82
茨城	18.93	20.56	21.60	29.28	34.35	32.56	34.56	33.92	36.15	38.72
栃木	18.64	20.03	21.60	30.19	35.76	32.73	34.98	35.67	38.30	39.50
群馬	17.41	18.72	20.04	27.96	34.72	33.03	33.94	35.00	37.01	39.54
埼玉	18.02	18.95	21.13	29.14	36.77	31.08	35.11	34.02	37.26	38.93
千葉	17.23	17.86	19.85	26.86	35.00	29.71	32.93	32.46	36.12	36.31
東京	14.59	15.23	15.91	23.64	31.46	26.44	27.61	28.01	32.16	29.77
神奈川	15.81	16.93	17.74	26.42	33.68	28.84	30.11	30.77	35.68	33.31
新潟	18.33	19.42	20.85	29.26	35.65	31.56	35.73	36.74	37.93	39.48
富山	15.89	16.29	18.05	27.64	42.31	31.85	34.72	36.46	39.54	41.70
石川	17.06	17.16	18.65	27.36	40.19	28.54	31.18	32.75	35.76	38.37
福井	17.14	18.29	19.66	28.19	35.04	28.40	31.78	33.29	36.43	40.46
山梨	17.45	18.95	19.40	26.33	32.59	31.82	33.39	33.16	37.34	37.55
長野	15.98	17.11	17.61	24.26	30.06	30.44	31.11	32.14	33.48	35.32
岐阜	17.39	18.14	18.53	26.85	34.43	32.43	33.81	35.60	37.34	40.46
静岡	18.73	19.23	20.55	28.45	34.66	32.03	33.73	34.65	38.88	38.26
愛知	15.84	17.15	17.33	25.91	33.42	29.98	31.29	32.63	34.91	36.99
三重	16.06	17.28	17.14	25.49	32.64	29.85	32.18	33.52	35.52	36.75
滋賀	15.75	17.15	17.63	24.88	30.14	27.76	29.95	30.85	32.67	35.21
京都	13.62	14.20	14.44	22.50	30.95	24.48	26.11	26.90	29.62	31.69
大阪	14.95	15.86	15.89	24.34	31.12	24.05	24.48	26.26	28.27	30.38
兵庫	15.24	16.99	17.23	24.73	31.85	25.12	28.10	29.29	31.46	33.69
奈良	15.05	16.80	16.84	24.34	30.76	27.10	29.05	30.24	32.66	36.30
和歌山	15.61	16.90	17.32	24.17	32.09	25.10	28.34	29.79	31.72	35.00
鳥取	17.80	18.96	19.37	26.84	32.93	27.32	29.82	30.45	33.12	33.93
島根	16.23	17.94	18.47	28.33	36.38	27.81	32.15	30.12	32.80	33.17
岡山	15.79	17.12	16.85	24.30	33.05	26.04	28.89	29.17	30.51	32.62
広島	16.01	17.02	17.52	25.36	33.68	27.07	29.60	29.96	33.73	35.69
山口	15.57	17.69	17.86	27.75	33.29	26.06	28.76	28.43	31.24	31.74
徳島	17.04	18.94	20.55	28.99	37.02	29.99	33.46	33.68	35.10	37.87
香川	15.83	17.35	17.63	26.04	37.36	29.00	32.73	32.97	34.96	40.65
愛媛	17.28	18.87	19.85	29.93	36.30	30.86	32.94	33.33	35.17	36.80
高松	15.89	16.19	18.16	26.36	33.78	25.71	29.19	29.88	33.04	34.19
福岡	16.64	18.47	19.80	30.92	34.06	28.22	30.27	29.60	32.57	32.16
佐賀	19.28	21.22	22.87	31.74	34.82	30.62	33.58	33.05	37.03	36.82
長門	21.04	22.97	24.68	33.18	34.62	30.83	31.90	31.06	33.23	32.71
長門	18.98	21.16	22.24	30.30	34.67	29.74	31.31	31.70	33.64	33.95
熊本	17.27	19.58	20.69	29.29	34.31	30.19	32.91	32.54	35.33	35.96
大宮	20.50	22.78	23.47	32.37	37.67	31.66	34.51	33.55	34.52	35.57
鹿兒島	21.72	23.16	24.45	30.51	33.65	31.96	32.92	32.27	34.81	34.12
東 関	20.22	21.65	23.04	32.80	36.49	34.84	38.00	39.44	40.92	43.25
中 近	16.32	17.30	18.49	26.47	33.94	29.04	31.00	31.32	35.03	34.99
中 四	17.00	17.96	18.75	26.92	34.48	30.80	32.87	34.08	36.51	38.19
九 州	14.94	16.15	16.34	24.19	31.28	24.85	26.59	28.03	30.27	32.75
	16.04	17.49	17.73	26.17	33.74	26.72	29.61	29.51	32.24	35.59
	16.62	17.99	19.15	28.12	36.16	29.17	32.19	32.58	34.65	37.31
	18.96	20.91	22.19	31.10	34.58	30.04	31.96	31.47	34.02	33.91

人口1,000についてのもので、実数にもとづいて算出。

基礎人口は、昭和31、32年は総理府統計局の推計人口、その他は国勢調査人口。ただし、昭和15年は銃後人口に内地在住の軍人、軍属数を加えた補正人口。総人口はすべて第1表に掲げたもの。

第16表 母の年齢（5歳階級）別，出産順位別出生数
（昭和31年，30年，25年および22年）

出産順位	総数	母の年齢									不詳
		15歳>	15—19	20—24	25—29	30—34	35—39	40—44	45—49	50歳≤	
昭和31年											
総数	1,665,278	15	22,263	456,115	687,009	346,702	123,563	28,167	1,345	95	4
第1児	584,676	15	20,071	310,451	211,529	34,570	6,989	990	50	9	2
2	455,788	—	2,050	117,139	252,626	70,021	12,318	1,555	64	15	—
3	292,737	—	139	24,211	148,191	98,215	19,682	2,226	68	5	—
4	172,388	—	1	3,788	56,986	82,479	25,798	3,234	94	8	—
5	82,946	—	—	442	14,553	40,762	23,168	3,898	118	4	1
6	38,852	—	—	70	2,617	14,603	16,966	4,449	142	5	—
7	18,979	—	—	11	403	4,437	9,865	4,081	174	8	—
8	9,963	—	—	1	81	1,220	5,181	3,253	211	16	—
9	4,895	—	—	—	19	286	2,260	2,177	141	12	—
10	4,039	—	—	—	—	108	1,333	2,302	283	13	—
不詳	15	—	2	2	4	1	3	2	—	—	1
昭和30年											
総数	1,730,692	8	25,211	469,027	691,349	372,175	138,158	33,055	1,572	134	3
第1児	562,317	7	22,641	307,765	191,814	32,154	6,749	1,113	59	13	2
2	453,186	1	2,371	125,648	243,746	67,195	12,399	1,749	72	5	—
3	331,381	—	190	29,954	168,244	108,879	21,468	2,555	84	7	—
4	198,287	—	7	4,914	68,141	93,504	28,118	3,485	110	8	—
5	93,638	—	—	605	16,164	45,932	26,244	4,551	131	11	—
6	45,078	—	—	104	2,694	16,888	20,132	5,072	169	19	—
7	23,349	—	—	35	431	5,465	12,261	4,934	211	12	—
8	12,271	—	—	1	86	1,615	6,328	4,021	202	18	—
9	6,046	—	—	—	27	394	2,775	2,647	187	16	—
10	5,128	—	—	—	—	147	1,682	2,927	347	25	—
不詳	11	—	2	1	2	2	2	1	—	—	1
昭和25年											
総数	2,337,507	49	56,316	624,797	794,241	496,240	278,781	81,953	4,213	311	606
第1児	634,324	49	49,311	359,340	177,375	36,642	9,647	1,666	113	27	154
2	654,572	—	6,613	219,970	322,101	84,582	18,379	2,594	139	31	163
3	384,455	—	333	39,508	192,229	119,292	28,921	3,901	152	21	98
4	247,790	—	38	4,717	75,265	118,249	43,369	5,876	181	29	66
5	158,108	—	—	664	20,808	76,508	51,313	8,415	334	30	36
6	102,589	—	—	190	4,667	37,761	48,264	11,289	365	28	25
7	67,108	—	—	92	1,057	15,537	36,587	13,270	495	39	31
8	41,870	—	—	29	238	5,290	22,993	12,677	598	31	14
9	24,059	—	—	3	68	1,533	11,546	10,252	626	25	6
10	21,429	—	—	—	10	576	7,611	11,964	1,209	50	9
不詳	1,203	—	21	284	423	270	151	49	1	—	4
昭和22年											
総数	2,678,792	51	61,172	615,658	826,601	645,329	398,985	117,806	9,969	1,930	1,291
第1児	765,860	51	57,874	430,580	218,418	44,202	11,489	2,323	389	169	365
2	542,269	—	3,038	146,428	282,325	87,705	18,886	3,104	381	148	254
3	407,944	—	223	30,826	196,963	140,869	33,594	4,720	424	134	191
4	305,521	—	12	5,815	88,153	150,134	53,366	7,227	513	144	157
5	226,016	—	—	1,152	29,380	113,406	70,071	11,007	686	178	136
6	162,032	—	—	352	8,069	64,306	73,080	15,075	893	200	57
7	111,647	—	—	161	2,129	29,035	60,467	18,415	1,154	244	42
8	72,604	—	—	63	514	10,573	40,690	19,209	1,310	213	32
9	42,769	—	—	3	166	3,380	21,911	15,750	1,350	194	15
10	40,813	—	—	—	76	1,390	15,246	20,912	2,861	305	23
不詳	1,317	—	25	278	408	329	185	64	8	1	19

出産順位の児数は同じ母の出産した児の数であり，妊娠第6月以後の死産児を含む。ただし，昭和25年は出産順位別には表章されなかつたので，出生順位別を掲げた。各年とも厚生省大臣官房統計調査部「人口動態統計」各年分による。

1) 順位に死産児は含まない。

第 17 表 出産順位別特殊出生率および出生割合 (昭和22年—31年)

出産順位	昭和31年	昭和30年	昭和29年	昭和28年	昭和27年	昭和26年	昭和25年 ¹⁾	昭和24年	昭和23年	昭和22年
	出 生 率									
総 数	70.0	74.5	77.2	82.9	90.6	98.5	109.8	128.5	130.0	132.6
第1児	24.6	24.2	23.4	23.3	23.7	24.5	29.8	35.6	41.8	37.9
2	19.2	19.5	19.6	21.2	24.1	27.4	30.7	31.4	25.2	26.9
3	12.3	14.3	15.8	17.7	19.1	18.9	18.1	20.5	19.1	20.2
4	7.3	8.5	9.2	9.7	10.2	11.0	11.6	14.2	14.0	15.1
5	3.5	4.0	4.4	5.0	5.7	6.6	7.4	9.7	10.1	11.2
6	1.6	1.9	2.3	2.7	3.3	4.1	4.8	6.7	7.4	8.0
7	0.8	1.0	1.2	1.5	2.0	2.6	3.2	4.5	5.1	5.5
8	0.4	0.5	0.7	0.9	1.2	1.6	2.0	2.9	3.4	3.6
9	0.2	0.3	0.3	0.5	0.6	0.9	1.1	1.7	2.0	2.1
10 ≤	0.2	0.2	0.3	0.4	0.6	0.8	1.0	1.5	1.9	2.0
不詳	0.0	0.0	0.0	0.0	0.0	0.0	0.1	0.0	0.1	0.1
	割 合									
総 数	100.0	100.0	100.0	100.0	100.0	100.0	100.0	100.0	100.0	100.0
第1児	35.1	32.5	30.4	28.1	26.2	24.9	27.1	27.7	32.1	28.6
2	27.4	26.2	25.3	25.5	26.6	27.8	28.0	24.4	19.4	20.2
3	17.6	19.1	20.4	21.4	21.1	19.2	16.4	16.0	14.7	15.2
4	10.4	11.5	12.0	11.7	11.2	11.1	10.6	11.0	10.8	11.4
5	5.0	5.4	5.7	6.0	6.3	6.7	6.8	7.5	7.8	8.4
6	2.3	2.6	2.9	3.3	3.7	4.2	4.4	5.2	5.7	6.0
7	1.1	1.3	1.6	1.9	2.2	2.7	2.9	3.5	4.0	4.2
8	0.6	0.7	0.9	1.1	1.3	1.7	1.8	2.2	2.6	2.7
9	0.3	0.3	0.4	0.6	0.7	0.9	1.0	1.3	1.6	1.6
10 ≤	0.2	0.3	0.4	0.5	0.6	0.8	0.9	1.2	1.5	1.5
不詳	0.0	0.0	0.0	0.0	0.0	0.0	0.1	0.0	0.0	0.0

出生率は各年次15—49歳女子人口 1,000についてのもの。出産順位の児数は、同じ母の出産した児の数で、妊娠第6月以後の死産児を含む。厚生省大臣官房統計調査部「昭和31年人口動態統計上巻」による出生実数にもとづき算出したもの。基礎人口(15—49歳女子人口)は総理府統計局の推計人口。1) 出生順位であり、死産児を含まない。

第 18 表 嫡出非嫡出別, 男女別出生数 (明治33年—昭和31年)

年 次	男					女				
	実 数			割 合		実 数			割 合	
	総 数	嫡 出 子	非嫡出子	嫡 出 子	非嫡出子	総 数	嫡 出 子	非嫡出子	嫡 出 子	非嫡出子
明治 33	722,288	658,589	63,699	91.2	8.8	687,691	626,825	60,866	91.1	8.9
38	730,326	664,008	66,318	90.9	9.1	711,678	645,692	65,986	90.7	9.3
43	866,032	785,691	80,341	90.7	9.3	833,666	754,602	79,064	90.5	9.5
大正 4	912,532	834,848	77,684	91.5	8.5	875,989	798,430	77,559	91.1	8.9
9	1,027,919	945,534	82,385	92.0	8.0	983,715	900,303	83,412	91.5	8.5
14	1,053,367	978,100	75,267	92.9	7.1	1,018,193	943,391	74,802	92.7	7.3
昭和 5	1,062,145	994,913	67,232	93.7	6.3	1,008,619	943,283	65,336	93.5	6.5
10	1,114,555	1,052,661	61,894	94.4	5.6	1,059,735	998,375	61,360	94.2	5.8
15	1,076,191	1,033,866	42,325	96.1	3.9	1,023,973	981,487	42,486	95.9	4.1
22	1,376,986	1,325,183	51,803	96.2	3.8	1,301,806	1,252,029	49,777	96.2	3.8
23	1,378,564	1,336,620	41,944	97.0	3.0	1,303,060	1,260,343	42,717	96.7	3.3
24	1,380,008	1,344,401	35,607	97.4	2.6	1,316,630	1,280,748	35,882	97.3	2.7
25	1,203,111	1,173,742	29,369	97.6	2.4	1,134,396	1,105,976	28,420	97.5	2.5
26	1,094,641	1,070,905	23,736	97.8	2.2	1,043,048	1,019,925	23,123	97.8	2.2
27	1,028,061	1,007,938	20,123	98.0	2.0	977,101	957,602	19,499	98.0	2.0
28	957,524	939,931	17,593	98.2	1.8	910,516	893,073	17,443	98.1	1.9
29	911,212	895,508	15,704	98.3	1.7	858,368	843,178	15,190	98.2	1.8
30	889,670	874,915	14,755	98.3	1.7	841,022	826,759	14,263	98.3	1.7
31	856,084	842,813	13,271	98.4	1.6	809,194	796,570	12,624	98.4	1.6

昭和15年以前は内閣統計局, 22年以降は厚生省大臣官房統計調査部「人口動態統計」の各年分による。割合は、各年次別出生総数 100.0に対するもの。

第19表 母の年齢(各歳)別, 男女別出生数(大正14年—昭和31年)

(1) 総数

母の年齢	昭和31年	昭和30年	昭和29年	昭和28年	昭和25年	昭和22年	昭和12年	昭和5年	大正14年
出生総数	1,665,278	1,730,692	1,769,580	1,868,040	2,337,507	2,678,792	2,180,734	2,085,101	2,086,091
15歳>	15	8	14	32	49	51	126	206	474
15	70	63	98	129	226	334	689	1,267	2,305
16	399	438	576	664	1,440	1,534	2,915	4,333	7,634
17	1,657	2,119	2,276	2,761	5,637	5,953	8,054	12,849	19,751
18	5,713	6,333	7,159	8,102	14,950	17,343	16,568	28,601	35,222
19	14,424	16,253	17,388	20,108	34,063	36,008	33,577	50,349	54,361
20	33,678	34,650	37,341	42,516	62,909	67,631	60,345	79,226	83,562
21	58,505	61,260	66,966	70,370	98,920	100,352	86,327	100,890	100,223
22	89,798	96,413	96,799	103,781	129,213	126,615	108,408	114,656	115,754
23	126,787	127,903	129,854	129,583	158,743	153,465	128,691	116,411	122,970
24	147,347	148,801	143,171	149,340	175,012	167,595	134,921	111,586	119,580
25	157,165	150,915	152,920	153,462	173,964	176,150	139,060	115,338	114,534
26	150,241	153,396	147,409	152,579	169,171	179,575	136,922	114,084	109,392
27	142,953	140,645	141,207	147,296	160,125	172,679	129,736	116,879	109,443
28	125,524	129,818	130,222	132,488	150,218	149,836	123,870	112,523	99,448
29	111,126	116,575	115,019	119,942	140,763	148,361	117,746	104,007	97,815
30	96,726	99,836	101,567	106,820	126,462	143,725	104,507	96,044	90,764
31	80,069	84,943	88,143	94,350	102,506	138,312	91,059	88,875	82,663
32	67,497	73,104	76,842	83,764	97,092	130,213	89,033	87,622	78,955
33	55,938	62,072	66,686	69,891	88,620	122,503	83,479	77,864	73,363
34	46,472	52,220	54,687	54,508	81,560	110,576	82,485	74,868	66,805
35	38,660	42,083	41,735	48,175	72,183	103,091	76,971	67,461	67,615
36	30,113	31,450	36,004	41,670	64,324	90,864	68,506	60,411	64,347
37	22,068	26,373	30,188	35,369	55,308	79,032	60,159	54,856	56,313
38	18,246	21,391	25,039	28,769	47,836	68,393	52,053	48,183	50,645
39	14,476	16,861	19,669	23,131	39,130	57,605	47,273	40,009	41,156
40	10,833	12,723	14,971	17,337	30,488	43,355	36,840	36,469	36,090
41	7,700	9,045	10,418	12,839	22,681	29,571	29,512	29,794	29,314
42	5,027	5,929	6,918	8,271	15,285	21,987	20,949	21,357	22,651
43	3,039	3,519	4,104	4,972	8,924	14,063	13,984	14,231	15,845
44	1,568	1,839	2,167	2,627	4,575	8,830	8,713	8,218	10,496
45	725	840	1,028	1,198	2,188	4,829	5,075	4,926	5,991
46	331	411	466	531	1,041	2,416	2,626	2,776	3,628
47	168	168	246	245	480	1,260	1,658	1,735	2,195
48	84	103	86	134	299	785	1,223	1,241	1,542
49	37	50	60	78	205	679	919	902	1,033
50	33	44	37	66	97	488	601	720	
51	17	29	28	39	57	352	380	613	
52	14	21	13	23	50	258	316	449	
53	9	11	19	21	44	197	256	415	
54	10	11	10	12	21	146	221	306	3,648
55≤	12	18	22	32	42	489	798	1,006	
以上の計	1,665,274	1,730,689	1,769,572	1,868,025	2,336,901	2,677,501	2,107,551	2,004,556	1,997,527
年齢不詳	4	3	8	15	606	1,291	561	249	7,881
年齢不明の庶子	—	—	—	—	—	—	72,622	80,296	80,683

嫡出 非嫡出 別

嫡出子	1,639,383	1,701,674	1,738,681	1,833,004	2,279,718	2,577,212	2,069,429	1,950,880	1,934,643
非嫡出子	25,895	29,018	30,899	35,036	57,789	101,580	111,305	134,221	151,448
庶子	58,495	72,622	80,296	80,683
私生子	43,085	38,683	53,925	70,765

昭和12年は内閣統計局, 22年以降は厚生省大臣官房統計調査部の各年の「人口動態統計」により, 昭和5年は内閣統計局「昭和5年父母ノ年齢別出生及び死産統計」昭和10年3月刊, 大正14年は同局「父母の年齢と出生との関係」昭和2年8月刊による。 1) 男女不詳(1)を含む。(次頁につづく)

第19表 母の年齢(各歳)別, 男女別出生数(つづき)

(2) 男 女 別

母の年齢	男					女				
	昭和30年	昭和25年	昭和22年	昭和12年	昭和5年	昭和30年	昭和25年	昭和22年	昭和12年	昭和5年
出生総数	889,670	1,203,111	1,376,986	1,116,154	1,069,551	841,022	1,134,396	1,301,806	1,064,580	1,015,549
15歳>	5	28	28	66	108	3	21	23	60	98
15	37	120	177	353	663	26	106	157	336	604
16	233	720	769	1,469	2,199	205	720	765	1,446	2,134
17	1,096	2,872	3,057	4,129	6,679	1,023	2,765	2,896	3,925	6,170
18	3,282	7,643	8,981	8,472	14,772	3,056	7,307	8,362	8,096	13,829
19	8,460	17,579	18,563	17,376	25,890	7,793	16,484	17,445	16,201	24,459
20	17,719	32,085	34,784	31,081	40,854	16,931	30,824	32,847	29,264	38,372
21	31,240	51,072	51,751	44,259	51,782	30,020	47,848	48,601	42,068	49,108
22	49,436	66,596	65,285	55,727	59,046	46,977	62,617	61,330	52,681	55,610
23	65,542	81,920	79,120	66,227	59,982	62,361	76,823	74,345	62,464	56,429
24	76,435	90,635	85,834	69,221	57,593	72,366	84,377	81,761	65,700	53,992
25	77,982	89,423	91,194	71,414	59,335	72,933	84,541	84,956	67,646	56,003
26	79,030	87,198	92,636	70,265	58,682	74,366	81,973	86,939	66,657	55,402
27	72,727	82,677	88,769	66,401	59,645	67,918	77,448	83,910	63,335	57,234
28	66,893	77,137	77,208	63,574	57,708	62,925	73,081	72,628	60,296	54,815
29	60,019	72,188	76,311	60,463	53,078	56,556	68,575	72,050	57,283	50,929
30	51,390	65,092	73,586	53,157	49,223	48,446	61,370	70,139	51,350	46,821
31	43,642	52,885	71,045	46,643	45,527	41,301	49,621	67,267	44,416	43,348
32	37,535	50,005	67,061	45,531	44,830	35,569	47,087	63,152	43,502	42,792
33	31,784	45,423	62,915	42,331	39,704	30,288	43,197	59,588	41,148	38,160
34	26,959	41,634	56,847	42,044	38,276	25,261	39,926	53,729	40,441	36,592
35	21,430	36,968	52,949	39,066	34,614	20,653	35,215	50,142	37,905	32,847
36	16,146	33,107	46,398	34,743	30,871	15,304	31,217	44,466	33,763	29,540
37	13,504	28,480	40,457	30,588	27,894	12,869	26,828	38,575	29,571	26,962
38	10,915	24,538	35,058	26,715	24,440	10,476	23,298	33,335	25,338	23,743
39	8,560	20,187	29,508	23,944	20,593	8,301	18,943	28,097	23,329	19,416
40	6,564	15,846	22,044	18,727	18,568	6,159	14,642	21,311	18,113	17,901
41	4,543	11,605	15,029	14,932	15,095	4,502	11,076	14,542	14,580	14,699
42	2,972	7,837	11,202	10,670	10,937	2,957	7,448	10,785	10,279	10,420
43	1,795	4,546	7,207	7,181	7,155	1,724	4,378	6,856	6,803	7,076
44	926	2,326	4,466	4,377	4,163	913	2,249	4,364	4,336	4,055
45	414	1,180	2,472	2,607	2,537	426	1,008	2,357	2,468	2,389
46	218	565	1,197	1,335	1,434	193	476	1,219	1,291	1,342
47	78	255	664	831	893	90	225	596	827	842
48	56	153	397	601	652	47	146	388	622	589
49	31	104	356	451	469	19	101	323	468	433
50	28	54	259	327	370	16	43	229	274	350
51	14	27	195	209	325	15	30	157	171	288
52	8	25	130	150	237	13	25	128	166	212
53	6	24	94	130	225	5	20	103	126	190
54	6	15	76	112	154	5	6	70	109	152
55≤	9	23	265	466	548	9	19	224	332	458
以上の計	889,669	1,202,797	1,376,344	1,078,365	1,027,750	841,020	1,134,104	1,301,157	1,029,186	976,805
年齢不詳	1	314	642	283	103	2	292	649	278	146
の庶子	—	—	—	37,506	41,698	—	—	—	35,116	38,598

嫡 出 非 嫡 出 別

嫡 出 子	874,915	1,173,742	1,325,183	1,059,943	1,001,441	826,759	1,105,976	1,252,029	1,009,486	949,438
非嫡出子	14,755	29,369	51,803	56,211	68,110	14,263	28,420	49,777	55,094	66,111
{ 庶 子	30,060	37,506	41,698	28,435	35,116	38,598
{ 私生子	21,743	18,705	26,412	21,342	19,978	27,513

戦前の昭和12年までの庶子については, その母の年齢別出生は不明である。また沖縄県の出生数は除いていない。

第20表 女子の年齢別特殊出生率 (大正14年—昭和31年)

年 齢	昭和31年	昭和30年	昭和29年	昭和28年	昭和27年	昭和25年	昭和22年	昭和12年	昭和5年	大正14年
15歳	0.00007	0.00007	0.00013	0.00015	0.00017	0.00026	0.00039	0.00096	0.00202	0.00389
16	0.00045	0.00057	0.00068	0.00075	0.00091	0.00171	0.00182	0.00423	0.00680	0.01278
17	0.00215	0.00253	0.00257	0.00309	0.00373	0.00659	0.00731	0.01118	0.02060	0.03492
18	0.00683	0.00723	0.00800	0.00938	0.01188	0.01763	0.02146	0.02815	0.04639	0.06482
19	0.01654	0.01834	0.02013	0.02391	0.02724	0.04081	0.04544	0.05597	0.08567	0.11575
20	0.03814	0.04043	0.04441	0.04997	0.05623	0.07866	0.08710	0.10018	0.14090	0.17251
21	0.06875	0.07421	0.07870	0.08349	0.09418	0.12525	0.13028	0.14188	0.17875	0.21580
22	0.10859	0.11525	0.11484	0.12504	0.13416	0.16692	0.16810	0.18385	0.21560	0.23894
23	0.15149	0.15499	0.15665	0.16322	0.17713	0.20740	0.21781	0.21676	0.22790	0.25735
24	0.17775	0.18067	0.18033	0.19050	0.19688	0.23054	0.24274	0.23470	0.25532	0.25760
25	0.19286	0.19209	0.19532	0.19985	0.21033	0.23928	0.26253	0.24394	0.24975	0.25932
26	0.19092	0.19923	0.19196	0.20105	0.21277	0.24654	0.28036	0.25112	0.25773	0.26763
27	0.18423	0.18372	0.18606	0.19564	0.20610	0.23795	0.26014	0.24686	0.25496	0.26149
28	0.16518	0.17338	0.17318	0.18377	0.20380	0.23077	0.27512	0.23574	0.24730	0.25658
29	0.14798	0.15358	0.15976	0.17639	0.18967	0.22531	0.26632	0.23711	0.23540	0.25373
30	0.12984	0.13949	0.14938	0.16017	0.17837	0.19364	0.25791	0.21865	0.23066	0.24438
31	0.11121	0.12565	0.13216	0.14630	0.16689	0.19263	0.24599	0.22001	0.22739	0.23503
32	0.09941	0.11030	0.11933	0.13534	0.13752	0.17771	0.23653	0.20453	0.21624	0.23316
33	0.08400	0.09505	0.10792	0.10787	0.13404	0.16099	0.21899	0.20104	0.20772	0.21310
34	0.07217	0.08324	0.08453	0.10344	0.11687	0.14595	0.20703	0.18936	0.20293	0.21543
35	0.06256	0.06535	0.07935	0.08906	0.10227	0.13335	0.19352	0.17725	0.18758	0.20582
36	0.04662	0.05999	0.06656	0.07647	0.08762	0.11639	0.17187	0.16343	0.17647	0.18703
37	0.04204	0.04832	0.05550	0.06397	0.07691	0.10418	0.15531	0.15092	0.16793	0.17240
38	0.03386	0.03871	0.04528	0.05378	0.06348	0.08929	0.13677	0.14151	0.14595	0.15967
39	0.02666	0.03091	0.03677	0.04229	0.05272	0.07668	0.12032	0.12396	0.13364	0.14203
40	0.01966	0.02452	0.02742	0.03303	0.04051	0.06200	0.09431	0.10423	0.11588	0.12044
41	0.01453	0.01668	0.01988	0.02427	0.03071	0.04622	0.07472	0.08421	0.09029	0.09594
42	0.00929	0.01135	0.01310	0.01641	0.02046	0.03287	0.05325	0.06215	0.06867	0.07412
43	0.00586	0.00666	0.00816	0.01025	0.01279	0.01967	0.03550	0.04370	0.04678	0.05216
44	0.00300	0.00361	0.00448	0.00543	0.00709	0.01198	0.02131	0.02848	0.02999	0.03364
45	0.00146	0.00169	0.00213	0.00262	0.00341	0.00537	0.01179	0.01637	0.01717	0.02059
46	0.00070	0.00088	0.00102	0.00119	0.00149	0.00270	0.00606	0.00939	0.00950	0.01213
47	0.00035	0.00038	0.00055	0.00065	0.00076	0.00118	0.00332	0.00557	0.00592	0.00760
48	0.00019	0.00024	0.00023	0.00034	0.00043	0.00074	0.00224	0.00397	0.00427	0.00550
49	0.00008	0.00013	0.00015	0.00021	0.00021	0.00053	0.00191	0.00315	0.00304	0.00357
計	2.21542	2.35944	2.46662	2.67929	2.95973	3.62969	4.51557	4.34451	4.71311	5.10685
15—19	0.00513	0.00594	0.00643	0.00734	0.00876	0.01325	0.01487	0.01864	0.03151	0.04309
20—24	0.10794	0.11253	0.11404	0.12083	0.13009	0.16069	0.16662	0.17469	0.20058	0.22822
25—29	0.17662	0.18056	0.18161	0.19176	0.20492	0.23625	0.26864	0.24310	0.24907	0.25986
30—34	0.10041	0.11160	0.11915	0.13185	0.14806	0.17468	0.23352	0.20687	0.21739	0.22874
35—39	0.04306	0.04913	0.05656	0.06510	0.07685	0.10438	0.15652	0.15238	0.16339	0.17438
40—44	0.01057	0.01261	0.01492	0.01822	0.02289	0.03590	0.05667	0.06599	0.07176	0.07494
45—49	0.00058	0.00071	0.00087	0.00106	0.00131	0.00212	0.00527	0.00774	0.00793	0.00993

出生率算出に用いた女子人口は、各年とも10月1日現在のもの、大正14年、昭和5年、22年、25年および30年は国勢調査(ただし、昭和30年は1%抽出集計の結果)により、昭和12年は、昭和10年国勢調査による年齢別人口に第6回生命表の生存率を用いて延長推計したもの、また、昭和27—29年および31年は、総理府統計局の「全国年令別人口の推計」によっている。なお、年齢不詳については年齢別人口を weight として案分し各年齢に含めてある。

出生数についても、母の年齢が15歳未満、50歳以上および不詳の出生数は、母の年齢15—49歳の各年齢の出生数によって案分しこれを含めた。また、大正14—昭和12年における庶子は母の年齢が不明のため、母の年齢15—49歳の各年齢別嫡出子および私生子の数により案分した。なお、昭和12年以前は沖繩を除いていない。

(出生数および引用書については前表参照)

第21表 母の年齢別特殊出生率（昭和30年，25年，12年，5年および大正14年）

(1) 各歳別

年齢	昭和25年	昭和12年	昭和5年	大正14年	年齢	昭和25年	昭和12年	昭和5年	大正14年
15歳	0.36570	0.17586	0.23639	0.23379	35	0.16124	0.19696	0.20794	0.22915
16	0.35189	0.21181	0.24357	0.25804	36	0.14077	0.18195	0.19657	0.20897
17	0.40067	0.22183	0.27664	0.31001	37	0.12606	0.16916	0.18802	0.19350
18	0.40583	0.26862	0.30462	0.32347	38	0.10824	0.15980	0.16449	0.18052
19	0.41288	0.29269	0.32526	0.35197	39	0.09274	0.13448	0.15212	0.16219
20	0.41655	0.33203	0.35468	0.35726	40	0.07508	0.11926	0.13301	0.13864
21	0.40572	0.33430	0.33888	0.35801	41	0.05586	0.09745	0.10453	0.11156
22	0.38236	0.33277	0.33856	0.34413	42	0.03991	0.07256	0.08021	0.08704
23	0.37156	0.32765	0.31862	0.33600	43	0.02409	0.05169	0.05531	0.06212
24	0.35006	0.31434	0.32769	0.31728	44	0.01487	0.03419	0.03613	0.04069
25	0.32779	0.30382	0.29920	0.30624	45	0.00669	0.01991	0.02094	0.02527
26	0.31755	0.29980	0.29793	0.30803	46	0.00339	0.01159	0.01177	0.01509
27	0.29590	0.28654	0.28870	0.29713	47	0.00151	0.00698	0.00745	0.00961
28	0.28034	0.26952	0.27617	0.28804	48	0.00096	0.00507	0.00548	0.00708
29	0.27131	0.26894	0.26129	0.28233	49	0.00070	0.00413	0.00398	0.00470
30	0.23197	0.24384	0.25426	0.27048					
31	0.23065	0.24462	0.25006	0.25989					
32	0.21302	0.22640	0.23836	0.25700					
33	0.19353	0.22264	0.22921	0.23577					
34	0.17587	0.20974	0.22396	0.23925					
					計	7.25326	6.65294	7.05218	7.41025

(2) 5歳階級別

年齢階級	特殊出生率					指数 (昭和5年=100.0)			
	昭和30年	昭和25年	昭和12年	昭和5年	大正14年	昭和30年	昭和25年	昭和12年	大正14年
15—19歳	0.34072	0.40774	0.26826	0.30602	0.32544	111.3	133.2	87.7	106.3
20—24	0.34141	0.37639	0.32669	0.33390	0.34028	102.2	112.7	97.8	101.9
25—29	0.23598	0.29867	0.28585	0.28444	0.29658	83.0	105.0	100.5	104.3
30—34	0.13146	0.20965	0.22961	0.23962	0.25306	54.9	87.5	95.8	105.6
35—39	0.05882	0.12631	0.16940	0.18312	0.19609	32.1	69.0	92.5	107.1
40—44	0.01569	0.04375	0.07715	0.08401	0.08825	18.7	52.1	91.8	105.0
45—49	0.00091	0.00270	0.00972	0.01001	0.01258	9.1	27.0	97.1	125.7
計	1.12499	1.46521	1.36668	1.44112	1.51228	78.1	101.7	94.8	104.9

出生率算出のために用いた有配偶女子人口は、昭和12年のみ昭和10年国勢調査にもとづく推計人口で、その他は各国勢調査（昭和30年は1%抽出集計）の結果による。（出生数、その他については第20表と同様）

第22表 女子人口の再生産率（大正9年—昭和31年）

年次	粗再生産率 (1)	総再生産率 (2)	純再生産率 (3)	再生産残存率 (3)/(2) (4)	静止粗再生産率 (1)/(3) (5)	(1)-(5) (6)	指数 (昭和5年=100.0)		
							粗再生産率	総再生産率	純再生産率
昭和31	2.22	1.08	0.99	0.92	2.24	—	47.1	47.0	65.1
30	2.36	1.15	1.05	0.92	2.25	0.02	50.1	50.0	69.1
29	2.47	1.20	1.09	0.91	2.27	0.11	52.4	52.2	71.7
28	2.68	1.31	1.17	0.90	2.29	0.20	56.9	57.0	77.0
27	2.96	1.45	1.28	0.88	2.31	0.39	62.8	63.0	84.2
26	3.24	1.58	1.38	0.87	2.35	0.66	68.8	68.7	90.8
25	3.63	1.76	1.50	0.85	2.42	0.89	77.1	76.5	98.7
22	4.52	2.20	1.71	0.78	2.64	1.21	96.0	95.7	112.5
12	4.34	2.12	1.49	0.70	2.92	1.88	92.1	92.2	98.0
5	4.71	2.30	1.52	0.66	3.03	1.42	100.0	100.0	100.0
大正14	5.11	2.51	1.56	0.62	3.28	1.68	108.5	109.1	102.6
9 ^{b)}	5.23	2.56	1.59	0.62	3.29	1.83	111.0	111.3	104.6

(1) 粗再生産率 (Total fertility rate, 合計特殊出生率) 女子の年齢別特殊出生率の合計で、1人の女子がその年次の割合で各年齢で出生しながら再生産年齢を経過すると考えた場合の子女数。(2) 総再生産率 (Gross reproduction rate) (1)を女兒のみについて考え、1人の女子が自分にかわって次の世代に母となるべき女兒の数。(3) 純再生産率 (Net reproduction rate) (2)の出生女兒について、さらに各年次の死亡率を考え、生命表の生存数によって生き残って次の世代に母となるべき女兒の数。(4) 再生産残存率 (Reproduction survival rate) 再生産力に対し、死亡の適用をうけて残存し、現実に再生産を実現する力の程度。(5) 静止粗再生産率 出生力と死亡率がその年次のままとして人口が静止するための粗再生産率。(6) 人口が静止するための粗再生産率に対して生みすきている子女数。再生産率算出のために用いた生存数は、大正14年は内閣統計局第4回生命表、昭和5年は同第5回生命表、昭和12年は同第6回生命表により、昭和22年以降は、各年の人口問題研究所簡速静止人口表による。1) 推計。

第23表 都道府県および地方別死産（昭和32年、30年、25年、22年および10年）

都道府県 地方	実 数					率 (%)				
	昭和32年*	昭和30年	昭和25年	昭和22年	昭和10年	昭和32年*	昭和30年	昭和25年	昭和22年	昭和10年
全 国	176,275	183,265	216,974	123,837	115,592	101.3	95.8	84.9	44.2	50.5
北海道	10,856	10,827	11,449	6,079	4,720	104.9	94.6	72.2	41.2	41.2
青森	3,191	3,216	3,885	1,801	1,716	92.4	83.7	77.7	35.5	40.1
岩手	3,483	3,682	4,278	2,361	2,190	105.2	95.9	85.7	48.7	51.4
宮城	4,190	4,472	4,940	2,793	2,337	109.8	104.0	84.9	47.9	49.3
秋田	2,923	2,960	3,632	2,239	2,374	98.9	88.7	78.5	44.7	53.8
山形	3,065	3,194	3,938	1,914	2,050	110.0	104.7	88.2	41.7	47.5
福 島	4,604	5,007	5,923	3,376	3,166	95.6	92.8	80.6	45.2	53.5
茨城	3,766	4,081	5,236	3,344	3,309	87.6	83.8	80.6	46.1	58.2
栃木	2,647	3,064	3,697	2,373	2,547	84.3	84.0	73.2	41.5	57.4
群馬	3,236	3,648	4,649	2,799	2,657	103.6	101.4	94.1	48.8	59.3
埼 玉	3,547	4,233	5,040	3,713	3,494	78.5	81.3	74.6	45.9	61.1
千 葉	3,756	3,890	4,360	3,165	2,819	88.8	81.6	70.5	41.0	52.5
東 京	15,379	13,418	12,263	7,656	9,872	108.5	95.0	76.3	46.4	53.1
神奈川	5,201	5,573	5,290	3,515	3,316	96.5	97.2	74.5	44.9	56.5
新 潟	4,297	4,560	6,820	3,908	3,242	86.9	81.2	86.5	43.4	43.5
富 山	1,551	1,767	2,274	1,290	1,177	87.2	87.5	75.4	30.2	40.7
石 川	1,664	1,564	2,012	1,428	1,170	91.4	79.9	71.3	36.9	46.6
福 井	1,181	1,289	1,826	1,078	1,102	83.7	80.0	79.3	40.6	50.9
山 梨	1,559	1,799	2,238	1,359	1,101	100.7	103.4	94.8	49.1	48.5
長 野	3,399	3,871	5,887	3,481	2,955	96.0	98.1	105.4	53.2	52.5
岐 阜	2,630	2,737	3,972	2,016	2,000	86.8	85.3	87.4	37.7	46.0
静 岡	5,181	5,584	6,280	3,841	3,615	93.2	93.0	82.0	45.0	52.4
愛 知	7,390	7,419	9,123	4,533	4,317	105.7	102.0	94.1	41.6	46.0
三 重	2,430	2,733	3,427	1,999	1,677	92.5	97.0	84.3	41.4	42.5
滋 賀	1,282	1,502	2,030	1,107	1,063	87.5	90.7	86.6	41.0	47.5
京 都	3,354	3,319	4,587	2,429	2,593	111.3	106.2	100.1	43.2	55.1
阪 神	11,118	10,455	11,491	5,665	7,971	131.1	124.7	109.0	51.8	70.4
大 阪	6,788	6,953	9,056	4,961	5,056	106.7	100.2	99.6	48.5	58.0
和 歌 山	1,078	1,184	1,593	1,190	1,177	85.0	83.0	78.9	47.3	61.3
和 歌 山	1,820	1,965	2,194	1,244	1,436	103.9	101.3	84.6	38.8	55.4
鳥 取	1,750	2,021	2,335	1,131	823	138.4	145.2	126.6	55.2	53.3
島 根	2,014	2,089	2,593	1,656	1,200	118.9	108.5	91.1	48.4	47.6
岡 山	2,837	3,407	4,615	2,798	2,330	95.9	106.9	102.6	49.7	57.1
広 島	3,759	3,938	4,180	3,006	2,649	97.6	94.7	73.4	42.5	47.2
山 口	3,444	3,402	4,285	2,228	1,499	119.7	105.8	91.1	43.3	41.9
徳 島	1,657	1,793	2,359	1,691	1,507	100.7	90.4	84.8	50.7	58.2
香 川	1,514	1,519	2,524	1,618	1,133	92.3	83.6	92.9	45.1	44.2
愛 媛	2,853	3,112	3,899	2,271	1,676	96.8	92.4	78.9	41.3	41.9
高 知	1,193	1,354	1,849	1,077	1,092	78.6	77.9	74.3	36.2	49.7
福 岡	9,805	9,947	10,752	5,011	4,845	129.6	115.2	89.7	44.2	54.9
佐 賀	1,762	2,001	2,501	1,173	923	86.2	82.5	77.0	35.4	38.5
長 崎	4,172	4,477	4,837	2,307	1,850	100.8	94.0	81.4	41.7	42.8
熊 本	3,988	4,251	4,807	2,788	1,319	99.1	91.6	79.9	43.6	29.5
大 分	2,878	3,025	3,534	1,957	1,386	115.6	102.7	87.8	44.2	41.2
宮 崎	3,289	3,483	4,035	1,862	1,344	122.5	115.2	102.5	46.0	45.1
鹿 児 島	2,794	3,426	4,352	2,606	1,797	59.7	64.2	73.3	42.5	33.2
不 詳	—	54	127	—	—	—	—	—	—	—
東 北	21,456	22,531	26,596	14,484	13,833	101.5	94.8	82.5	44.1	49.5
中 部	37,532	37,907	40,535	26,565	28,014	96.6	90.4	77.1	45.1	55.9
近 畿	31,282	33,323	43,859	24,933	22,356	94.1	92.0	87.8	42.5	47.1
四 国	25,440	25,378	30,951	16,596	19,296	113.9	108.1	99.3	47.1	61.3
九 州	13,804	14,857	18,008	10,819	8,501	109.2	107.0	91.9	46.4	49.1
	7,217	7,778	10,631	6,657	5,408	93.1	87.3	82.2	43.2	47.6
	28,688	30,610	34,818	17,704	13,464	103.9	96.3	84.7	43.0	42.4

昭和10年は内閣統計局，昭和22年以後は厚生省大臣官房統計調査部の各年の「人口動態統計」による。ただし，昭和32年は「人口動態統計毎月概数年計分」による。昭和10，22年は事件発生地，25年以降は住所地により表章されている。率は出生（出生＋死産）1,000についてのもの。

第24表 市部郡部別，自然人工別死産（昭和23年—32年）

年次	実数			割合(死産総数100.0につき)		率(出産1,000につき)			指数(昭25=100.0)	
	総数 ¹⁾	自然死産	人工死産	自然死産	人工死産	総数 ¹⁾	自然死産	人工死産	自然死産	人工死産
全 国										
昭和23*	144,017	104,325	31,055	72.4	21.6	50.5	36.6	10.9	87.8	25.2
24*	193,001	114,161	75,585	59.2	39.2	66.2	39.1	25.9	93.8	60.0
25	216,974	106,594	110,380	49.1	50.9	84.9	41.7	43.2	100.0	100.0
26	217,231	101,237	115,994	46.5	53.4	92.2	43.0	49.3	103.1	114.1
27	203,824	94,508	109,316	46.4	53.6	92.3	42.8	49.5	102.6	114.6
28	193,274	89,751	103,523	46.4	53.6	93.8	43.5	50.2	104.3	116.2
29	187,119	87,201	99,918	46.1	53.4	95.6	44.6	51.1	107.0	118.3
30	183,265	85,159	98,106	46.5	53.5	95.8	44.5	51.3	106.7	118.7
31	179,007	86,558	92,449	48.4	51.6	97.1	46.9	50.1	112.5	116.0
32*	179,275	86,736	89,462	49.2	50.8	101.3	49.9	51.4	119.7	119.0
市 部										
昭和23*	59,957	38,589	18,728	64.5	31.2	62.7	40.4	19.6	96.9	45.4
24*	88,872	43,305	44,529	48.7	50.1	87.3	42.5	43.7	101.9	101.2
25	88,529	38,848	49,681	43.9	56.1	99.8	43.8	56.0	100.0	100.0
26	92,074	39,436	52,638	42.8	57.2	108.6	46.5	62.1	106.2	110.9
27	88,914	38,891	50,023	43.7	56.3	109.9	48.1	61.8	109.8	110.4
28	86,398	38,076	48,322	44.1	55.9	111.3	49.1	62.3	112.1	111.3
29	95,200	42,879	52,321	45.0	55.0	112.0	50.4	61.5	115.1	109.8
30	105,907	48,416	57,491	45.7	54.3	107.0	48.9	58.1	111.6	103.8
31	106,055	50,972	55,083	48.1	51.9	106.7	51.3	55.4	117.1	98.9
郡 部										
昭和23*	84,060	65,736	12,327	78.2	14.7	44.3	34.6	6.5	79.0	11.6
24*	104,129	70,856	31,056	68.0	29.8	54.8	37.3	16.4	85.2	29.3
25	128,318	67,642	60,676	52.7	47.3	77.0	40.6	36.4	100.0	100.0
26	125,039	61,699	63,342	49.3	50.7	83.0	40.9	42.0	100.7	115.4
27	114,828	55,543	59,285	48.4	51.6	82.0	39.7	42.3	97.8	116.2
28	106,802	51,613	55,189	48.3	51.7	83.1	40.2	42.9	99.0	117.9
29	91,852	44,262	47,590	48.2	51.8	83.2	40.0	43.0	98.5	118.1
30	77,304	36,702	40,602	47.5	52.5	83.7	39.7	44.0	97.8	120.9
31	72,871	35,521	37,350	48.7	51.3	85.7	41.8	43.9	103.0	120.6

昭和23, 24年は事件発生地による概数で, 25年以降は住所地により表章されている。厚生省大臣官房統計調査部「昭和31年人口動態統計上巻」昭和33年3月刊による。ただし, 全国のみその後発表された昭和32年の概数をつけ加えた。

1) 自然人工の別不詳を含む, 2) 市部郡部別不詳を含む。

第25表 母の年齢(5歳階級)別, 自然人工別死産率(昭和25年—31年) (%)

年次	母の年齢階級										
	総数	15歳>	15—19	20—24	25—29	30—34	35—39	40—44	45—49	50—54	55歳△
自 然 死 産											
昭和25	41.7	92.2	61.2	42.9	36.7	38.7	46.2	62.4	85.0	196.5	120.7
26	43.0	104.9	62.1	44.3	38.2	39.6	48.5	64.5	94.2	101.2	145.8
27	42.8	87.3	62.8	43.6	38.5	39.8	49.4	64.7	85.4	70.5	75.0
28	43.5	59.6	62.0	44.3	39.8	41.1	50.0	64.1	86.8	111.6	46.5
29	44.6	128.6	62.6	44.7	41.2	43.0	51.6	65.1	77.3	47.3	28.6
30	44.5	97.7	63.8	44.2	41.0	44.0	52.6	64.7	84.2	72.8	—
31	46.9	80.0	65.8	46.6	43.5	46.5	55.9	69.3	88.9	68.4	55.6
人 工 死 産											
昭和25	43.2	560.3	109.6	38.8	29.1	39.9	61.7	99.6	190.1	134.3	155.2
26	49.3	783.2	147.5	47.6	31.7	43.7	70.3	115.9	225.7	190.3	354.2
27	49.5	746.0	168.2	49.4	31.3	42.7	71.9	127.7	249.6	211.6	275.0
28	50.2	728.5	174.4	49.9	32.3	43.9	76.7	139.3	282.7	197.4	209.3
29	51.1	771.4	182.3	50.2	32.5	46.1	81.5	156.6	307.6	229.7	342.9
30	51.3	842.1	186.0	50.0	32.3	46.8	88.2	171.5	349.9	158.9	333.3
31	50.1	820.0	192.3	48.3	31.4	47.7	89.4	182.5	341.4	222.2	277.8

各年次とも母の年齢階級別出産 1,000についてのもの。

厚生省大臣官房統計調査部「昭和31年人口動態統計上巻」昭和33年3月刊による。

第26表 母の年齢（5歳階級）別，出産順位別自然死産率（昭和30年，25年）

（%）

出産順位	母の年齢										
	総数	15歳>	15—19	20—24	25—29	30—34	35—39	40—44	45—49	50—54	55歳≤
昭和30年											
総数	44.5	97.7	63.8	44.2	41.0	44.0	52.6	64.7	84.2	72.8	—
第1児	48.5	98.5	61.2	43.7	49.4	65.7	87.5	98.6	66.7	55.6	—
2	38.1	—	83.5	41.3	33.9	41.4	53.1	76.0	110.1	—	—
3	38.3	—	125.0	53.7	35.6	36.0	44.6	63.6	57.4	—	—
4	43.5	—	294.1	71.2	44.4	39.3	46.4	62.9	79.1	125.0	—
5	52.1	—	—	144.1	64.5	46.7	48.2	66.4	74.9	181.8	—
6	58.1	—	—	126.8	101.7	58.3	50.1	60.4	106.6	105.3	—
7	64.3	—	—	245.3	165.9	74.4	58.5	54.7	87.9	71.4	—
8	68.9	—	—	—	235.3	90.3	63.4	64.3	67.0	83.3	—
9	72.8	—	—	—	195.7	127.3	67.7	66.7	85.0	62.5	—
10	75.4	—	—	—	500.0	123.8	79.1	68.6	89.7	41.7	—
昭和25年											
総数	41.7	92.2	61.2	42.9	36.7	38.7	46.2	62.4	85.0	196.5	120.7
第1児	48.9	92.9	59.1	44.7	48.8	63.0	80.8	107.5	90.4	52.6	—
2	34.1	—	71.6	36.4	30.0	35.1	50.6	68.5	101.8	111.1	—
3	36.2	—	140.7	54.7	32.6	32.2	43.9	64.9	71.8	320.0	—
4	38.2	—	125.0	81.5	39.4	33.9	39.1	54.2	151.4	193.5	—
5	42.7	—	500.0	93.0	50.3	39.1	40.6	62.4	58.7	257.1	400.0
6	46.8	—	500.0	93.9	61.9	45.0	44.3	53.6	79.9	200.0	125.0
7	50.1	—	—	103.4	80.1	52.2	44.1	59.1	79.3	230.8	250.0
8	56.6	—	—	75.0	100.3	61.5	52.0	60.4	70.8	229.2	250.0
9	60.7	—	—	200.0	67.4	70.6	54.1	63.5	97.8	62.5	—
10	70.9	—	—	1,000.0	136.4	83.2	66.7	70.3	85.4	257.1	—

各年齢の順位別出産1,000についてのもの。出産順位には，この死産を除く前の死産を含む。
厚生省大臣官房統計調査部の各年の「人口動態統計」による。（次表も同様）

第27表 母の年齢（5歳階級）別，出産順位别人工死産率（昭和30年，25年）

（%）

出産順位	母の年齢										
	総数	15歳>	15—19	20—24	25—29	30—34	35—39	40—44	45—49	50—54	55歳≤
昭和30年											
総数	51.3	842.1	186.0	50.0	32.3	46.8	88.2	171.5	349.9	158.9	333.3
第1児	54.9	848.5	192.5	53.5	33.7	55.9	97.8	169.6	371.4	333.3	500.0
2	29.0	—	127.7	38.5	21.8	26.9	49.2	93.1	229.4	285.7	—
3	33.9	—	83.3	52.4	29.9	28.7	50.4	115.1	254.1	300.0	1,000.0
4	56.6	—	294.1	83.1	52.5	48.8	72.2	151.5	299.4	125.0	333.3
5	85.6	—	1,000.0	129.7	80.3	72.4	93.1	162.9	348.0	90.9	250.0
6	118.5	—	—	140.8	117.9	96.6	114.4	186.6	363.6	105.3	—
7	141.3	—	—	94.3	140.1	117.2	124.0	191.7	381.9	142.9	500.0
8	152.9	—	—	500.0	202.6	112.5	126.3	186.5	412.4	166.7	1,000.0
9	174.8	—	—	—	217.4	156.4	133.1	197.4	385.3	62.5	—
10	182.4	—	—	—	500.0	176.2	133.4	190.2	312.1	83.3	333.3
昭和25年											
総数	43.2	560.3	109.6	38.8	29.1	39.9	61.7	99.6	190.1	134.3	155.2
第1児	45.6	557.1	114.7	41.6	29.8	42.6	74.1	107.0	228.9	289.5	333.3
2	24.3	1,000.0	67.9	30.1	19.2	21.8	32.4	56.0	65.9	111.1	—
3	33.4	—	127.5	53.1	31.5	27.3	37.3	55.9	38.4	40.0	166.7
4	43.7	—	196.4	79.7	46.8	37.6	44.9	76.5	127.5	64.5	250.0
5	56.1	—	500.0	105.1	63.5	50.9	55.4	77.2	157.3	28.6	100.0
6	73.3	—	500.0	130.6	83.7	69.7	66.8	99.9	208.6	142.9	250.0
7	84.8	—	—	103.4	98.0	77.9	79.0	100.9	219.5	76.9	—
8	96.1	—	—	200.0	129.4	94.0	84.2	110.2	211.3	145.8	500.0
9	103.7	—	—	500.0	168.5	103.4	90.9	111.0	181.8	312.5	—
10	122.4	—	—	—	409.1	117.9	105.0	123.9	202.6	128.6	—

(上表参照)

都道府県別出生率および第1児出生割合 (昭和30年, 10年)

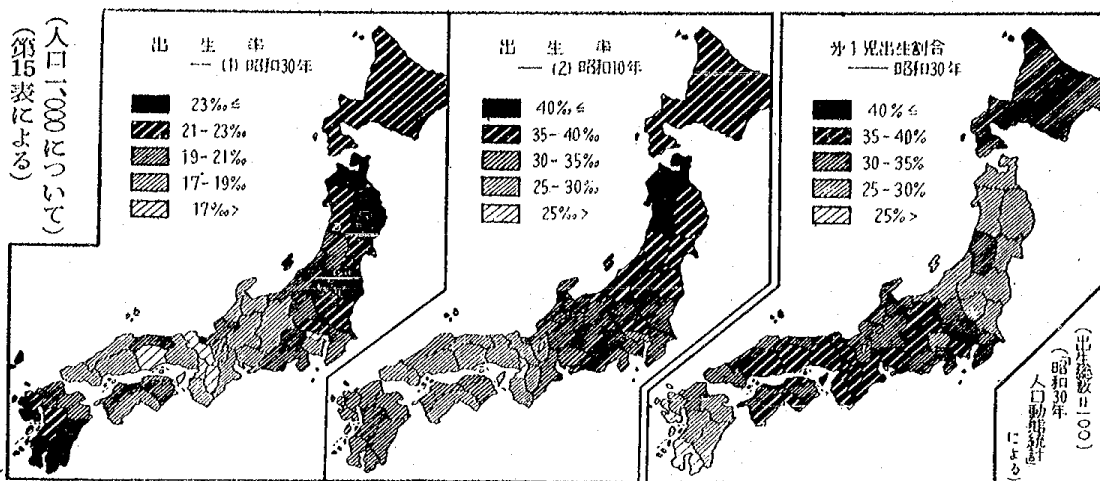

出産順位別特殊出生率 (昭和22年—31年)

出産順位別出生割合 (昭和31年, 22年)

母の年齢別特殊出生率 (大正14年—昭和30年)

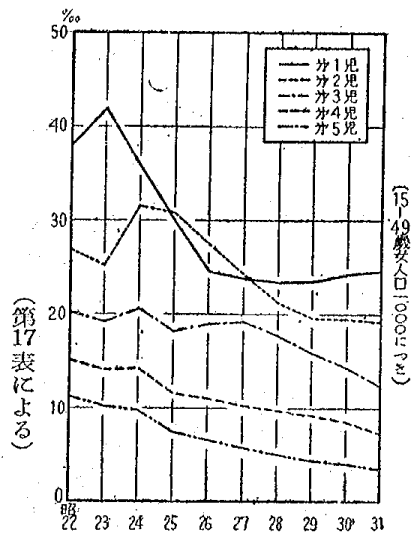

都道府県別死産率 (昭和30年)

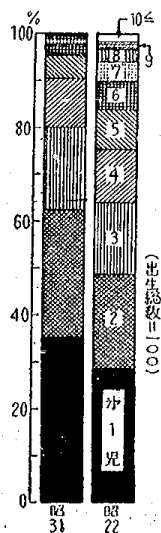
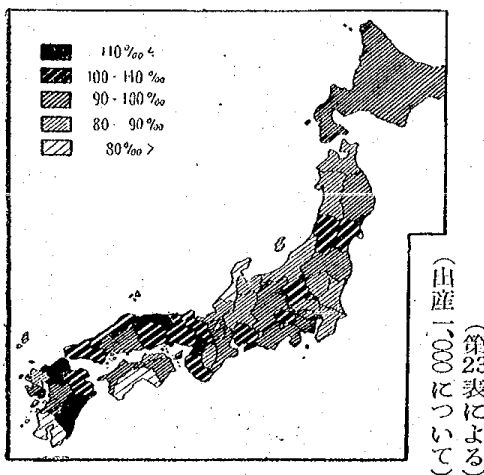

(第16表による)

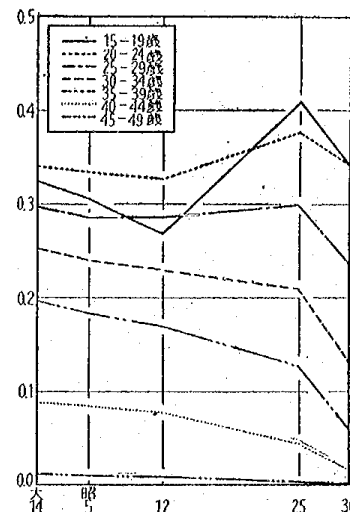

自然人工別死産胎数 (昭和23年—32年)

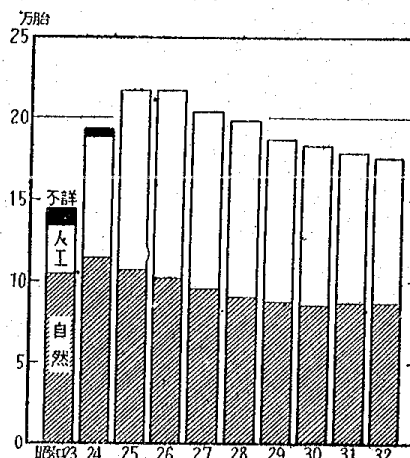

(第24表による)

IV 死 亡

第28表 都道府県および地方別死亡(大正9年—昭和32年) (1) 実数

都道府県 地方	昭和132年*	昭和131年	昭和130年	昭和125年	昭和122年	昭和115年	昭和10年	昭和5年	大正14年	大正9年
全 国	752,069	724,460	693,523	904,876	1,138,238	1,176,517	1,152,371	1,161,504	1,199,936	1,409,371
北海道	34,104	32,198	32,729	42,745	51,472	51,389	48,878	48,820	48,053	51,722
青森	11,769	11,747	11,094	16,707	18,092	19,462	18,237	19,556	18,872	22,215
岩手	12,703	12,661	12,461	17,575	19,619	22,025	19,194	20,214	20,362	22,313
宮城	13,462	12,918	12,646	17,373	20,703	20,793	20,589	21,104	20,972	25,047
秋田	10,952	11,237	11,358	15,968	19,952	21,408	19,527	20,164	21,534	23,439
山形	11,861	11,932	11,691	15,502	20,871	20,807	20,316	21,804	22,056	26,374
福島	18,970	18,440	18,287	23,619	28,345	27,332	26,455	27,515	28,459	35,401
茨城	19,831	18,927	18,732	24,867	28,475	28,588	27,274	27,308	31,034	35,960
栃木	14,199	13,097	13,067	18,432	21,329	20,338	19,613	20,021	21,743	25,368
群馬	13,915	13,200	12,821	17,390	21,908	21,837	20,382	20,735	23,538	25,837
埼玉	20,955	20,103	19,238	26,258	30,268	30,463	27,998	27,897	31,127	36,778
千代田	21,218	20,380	19,293	25,777	30,780	29,044	29,063	29,752	31,316	38,218
東京	51,564	47,583	44,718	51,790	58,723	89,584	82,143	76,697	79,129	88,572
神奈川	20,532	19,442	18,614	22,047	26,826	30,346	27,877	25,602	27,259	31,214
新潟	22,830	21,636	21,282	28,963	36,442	38,098	36,382	37,989	41,257	49,899
富山	9,236	8,966	8,539	12,760	16,259	17,886	16,990	17,293	17,875	20,776
石川	9,554	9,032	8,713	12,630	15,185	16,953	17,698	17,778	19,062	21,566
福井	7,559	7,037	6,755	9,405	11,965	14,090	13,832	14,824	15,187	17,869
山梨	6,629	6,871	6,332	8,419	10,970	10,402	11,102	10,828	11,815	15,290
長野	18,269	17,262	16,993	21,442	27,744	27,310	27,422	28,841	30,966	36,723
岐阜	13,824	13,505	12,749	17,297	22,199	23,095	22,460	23,744	24,526	27,638
静岡	21,409	20,261	19,741	24,530	30,574	30,839	31,984	32,056	33,667	37,943
愛知	30,230	28,145	26,873	34,433	42,987	48,918	44,878	45,732	47,982	54,561
三重	13,321	12,892	12,190	16,210	22,210	20,963	21,595	22,104	25,325	27,949
滋賀	8,384	7,937	7,552	10,031	14,675	13,023	13,047	13,605	15,003	18,655
京都	15,819	15,081	13,797	17,850	25,686	26,332	26,262	27,346	27,943	34,181
大阪	35,669	33,056	30,518	35,797	48,379	64,299	63,569	57,211	59,722	69,268
兵庫	29,925	28,408	26,690	33,340	44,814	46,853	47,639	46,337	48,412	62,557
奈良	7,350	7,004	6,697	8,571	12,200	10,613	11,778	11,094	12,267	14,820
和歌山	9,058	8,920	8,266	10,449	13,804	13,839	15,230	14,357	15,037	16,479
鳥取	5,581	5,337	5,106	6,654	9,149	8,450	8,825	9,409	9,414	10,745
島根	8,845	9,051	8,397	11,704	14,768	14,747	14,854	17,153	16,084	17,928
岡山	15,660	14,794	13,783	18,734	25,683	22,865	23,318	22,813	23,469	28,823
広島	19,353	18,598	17,560	22,240	30,212	30,306	29,892	30,332	33,252	39,927
山口	14,627	14,446	13,428	17,259	23,869	20,926	21,667	22,104	21,146	25,481
徳島	8,777	8,660	8,185	11,674	14,628	13,373	14,285	13,823	15,051	20,109
香川	8,757	8,574	8,086	10,959	13,986	13,050	13,155	13,716	13,864	17,855
愛媛	13,363	12,991	12,655	16,743	22,153	19,634	20,130	20,901	21,198	25,925
高松	8,592	8,553	7,955	10,485	12,988	11,626	12,820	13,198	14,238	16,572
福岡	31,419	30,751	29,078	36,874	48,082	46,443	46,608	47,390	44,868	56,407
佐賀	8,764	8,556	8,515	11,322	15,546	12,480	12,607	14,816	13,870	16,892
長門	15,936	15,574	14,401	19,512	24,003	23,091	22,011	22,764	20,595	25,693
熊本	17,284	16,833	15,721	20,963	26,498	23,045	23,738	25,340	24,363	28,683
大分	12,311	12,096	11,359	15,875	21,120	18,400	18,835	19,045	18,653	22,482
宮崎	9,829	9,331	9,351	12,570	15,376	13,008	13,558	12,882	11,926	13,026
鹿児島	17,870	18,175	17,335	21,223	26,721	28,144	26,654	27,490	26,445	28,191
不詳	—	2,262	2,172	1,908	—	—	—	—	—	—
東 京	79,717	78,935	77,537	106,744	127,582	131,827	124,318	130,357	132,255	154,789
中 部	162,214	152,732	146,483	186,561	218,309	250,200	234,350	228,012	245,146	281,947
近 畿	152,861	145,607	140,167	186,089	236,535	248,554	244,343	251,189	267,662	310,214
四 国	106,205	100,406	93,520	116,038	159,558	174,959	177,525	169,950	178,384	215,960
中 四	64,066	62,226	58,274	76,591	103,681	97,294	98,556	101,811	103,365	122,904
九 州	39,489	38,778	36,881	49,861	63,755	57,683	60,390	61,638	64,351	80,461
	113,413	111,316	105,760	138,339	177,346	164,611	164,011	169,727	160,720	191,374

昭和15年までは内閣統計局、戦後、昭和22年以降は厚生省大臣官房統計調査部の各年の「人口動態統計」による。

ただし、昭和32年は「人口動態統計毎月概数年計分」による。

なお、昭和22年以前は事件発生地により、25年以後は住所地によって表章されている。

第28表 都道府県および地方別死亡(つづき)

(2) 率

(%)

都道府県地方	昭和32年	昭和31年	昭和30年	昭和25年	昭和22年	昭和15年	昭和10年	昭和5年	大正14年	大正9年
全 国	8.26	8.03	7.77	10.88	14.57	16.49	16.78	18.18	20.28	25.44
北海道	6.96	6.65	6.86	9.95	13.37	15.58	15.93	17.36	19.23	21.92
青森	8.33	8.40	8.02	13.02	15.33	19.76	18.86	22.22	23.21	29.37
岩手	8.79	8.80	8.73	13.05	15.54	20.43	18.35	20.72	22.60	26.39
宮城	7.71	7.42	7.32	10.44	13.21	16.68	16.67	18.47	20.09	26.04
秋田	8.12	8.32	8.42	12.20	15.87	20.69	18.82	20.41	23.00	26.09
山形	8.79	8.82	8.64	11.42	15.63	18.92	18.19	20.19	21.47	27.22
福島	9.06	8.79	8.73	11.45	14.23	17.13	16.73	18.24	19.80	25.98
茨城	9.57	9.14	9.08	12.19	14.14	17.92	17.61	18.36	22.02	26.63
栃木	9.21	8.47	8.44	11.89	13.90	17.14	16.41	17.54	19.94	24.24
群馬	8.65	8.17	7.95	10.86	13.93	17.06	16.40	17.48	21.04	24.55
埼玉	9.07	8.79	8.50	12.23	14.41	19.24	18.31	19.12	22.32	27.87
千葉	9.49	9.18	8.75	12.05	14.57	18.60	18.79	20.24	22.38	28.60
東京	5.95	5.70	5.56	8.25	11.74	12.30	12.90	14.18	17.64	23.94
神奈川	6.67	6.49	6.38	8.86	12.09	14.06	15.15	15.81	19.24	23.59
新潟	9.27	8.76	8.60	11.77	15.07	18.84	18.23	19.65	22.30	28.09
富山	9.04	8.77	8.36	12.65	16.60	22.08	21.27	22.20	23.86	28.69
石川	9.85	9.32	9.02	13.19	16.37	22.74	23.03	23.49	25.39	28.86
福井	10.03	9.31	8.96	12.50	16.47	22.18	21.39	23.98	25.40	29.82
山梨	8.31	8.55	7.85	10.38	13.59	15.98	17.17	17.16	19.67	26.21
長野	9.13	8.57	8.41	10.40	13.47	16.23	16.00	16.80	19.01	23.50
岐阜	8.68	8.50	8.05	11.20	14.86	18.58	18.32	20.15	21.66	25.82
静岡	7.95	7.58	7.45	9.93	12.99	15.55	16.49	17.83	20.15	24.47
愛三	7.66	7.30	7.13	10.16	13.77	15.68	15.68	17.81	20.69	26.11
三重	8.98	8.67	8.21	11.09	15.68	17.80	18.39	19.10	22.86	26.14
滋賀	9.88	9.32	8.85	11.65	17.10	18.81	18.34	19.67	22.65	28.65
京都	8.04	7.73	7.13	9.74	14.77	15.44	15.43	17.61	19.87	26.56
大阪	7.24	6.95	6.61	9.28	14.51	13.57	14.79	16.16	19.52	26.77
兵庫	8.02	7.73	7.37	10.07	14.66	14.76	16.30	17.51	19.72	27.18
奈良	9.53	9.05	8.62	11.22	15.64	17.41	18.98	18.61	21.01	26.25
和歌山	9.00	8.84	8.21	10.64	14.38	16.34	17.63	17.28	19.09	21.96
鳥取	9.12	8.69	8.31	11.09	15.57	17.79	17.99	19.23	19.94	23.63
島根	9.61	9.76	9.04	12.83	16.51	20.34	19.88	23.20	22.26	25.08
岡山	9.25	8.73	8.16	11.28	15.86	17.48	17.50	17.77	18.95	23.67
広島	8.91	8.61	8.17	10.68	15.02	16.63	16.56	17.93	20.56	25.89
山口	9.00	8.92	8.34	11.20	16.14	16.52	18.20	19.46	19.32	24.48
徳島	10.11	9.89	9.32	13.29	17.11	18.92	19.60	19.29	21.82	30.00
香愛	9.31	9.07	8.57	11.58	15.24	18.22	17.57	18.72	19.80	26.34
高松	8.68	8.41	8.21	11.00	15.24	16.93	17.28	18.30	19.33	24.77
高知	9.76	9.68	9.01	12.00	15.31	16.67	17.93	18.38	20.71	24.70
福岡	7.94	7.86	7.53	10.45	15.13	15.27	16.91	18.75	19.49	25.78
佐賀	9.04	8.78	8.74	11.98	16.94	18.19	18.37	21.42	20.25	25.07
長崎	9.01	8.83	8.24	11.86	15.67	17.22	16.97	18.46	17.69	22.61
熊本	9.05	8.82	8.29	11.47	15.01	17.22	17.11	18.72	18.80	23.26
大分	9.66	9.46	8.89	12.67	17.12	19.31	19.21	20.14	20.38	26.13
宮崎	8.55	8.12	8.21	11.52	14.99	15.80	16.45	16.94	17.26	20.01
鹿児島	8.82	8.89	8.48	11.76	15.30	18.11	16.75	17.66	17.96	19.91
北関東	8.49	8.41	8.31	11.83	14.84	18.72	17.80	19.83	21.47	26.72
東関東	7.54	7.25	7.09	10.17	13.19	15.03	15.35	16.56	19.91	25.34
中関東	8.62	8.25	7.99	11.00	14.51	17.66	17.74	19.12	21.57	26.35
近畿	8.01	7.71	7.30	10.00	14.87	14.87	15.97	17.24	19.92	26.52
中国	9.12	8.87	8.33	11.27	15.73	17.38	17.71	19.06	20.09	24.73
四国	9.34	9.12	8.69	11.81	15.65	17.59	17.98	18.62	20.27	26.25
九州	8.69	8.54	8.17	11.44	15.56	16.91	17.22	18.72	18.85	23.46

実数にもとづく人口 1,000 についてのもの。

基礎人口は、昭和31、32年は総理府統計局の推計人口、その他は国勢調査人口による。ただし、昭和15年は銃後人口に内地在住の軍人、軍属数を加えたもので、いずれも第1表に掲げた総人口に対応するもの。(引用書も同様)

第29表 年齢(5歳階級)別死亡(大正9年—昭和32年)

年次	総数	0—4歳	5—9歳	10—14歳	15—19歳	20—24歳	25—29歳	30—34歳	35—39歳
実数									
大正 9	1,409,371	513,764	45,050	29,513	65,942	70,377	59,208	52,687	47,608
14	1,199,936	457,706	31,172	23,909	49,808	49,537	37,768	30,814	31,644
昭和 5	1,161,504	401,696	32,577	21,677	51,702	52,639	39,981	32,479	30,142
10	1,152,371	377,332	33,323	22,758	49,569	56,210	42,333	34,463	31,799
15	1,176,517	322,968	34,454	25,327	60,519	55,543	47,215	37,830	35,779
22	1,138,238	328,663	30,103	16,553	36,556	55,246	43,131	38,989	38,002
23	950,610	245,001	22,291	13,620	29,575	50,546	40,210	33,990	33,677
24	945,444	257,743	21,668	11,539	25,133	44,441	37,578	30,422	31,158
25	904,876	222,903	19,774	10,212	21,222	35,871	32,906	26,416	28,174
26	838,998	202,499	16,582	8,945	16,715	27,236	26,656	22,016	23,857
27	765,068	158,548	15,317	7,951	13,885	22,483	22,484	18,997	20,333
28	772,547	141,940	15,440	7,174	12,593	21,418	21,225	17,693	18,636
29	721,491	120,182	15,437	6,872	11,960	21,350	21,534	18,040	17,725
30	693,523	99,399	14,240	6,548	10,992	19,383	19,362	16,659	16,452
31	724,460	94,865	13,610	5,704	10,437	18,638	18,422	16,655	16,165
*32	752,069	87,046	12,732	5,995	10,815	18,278	18,357	17,449	16,354
率									
大正 9	2,544.4	6,964.2	663.7	488.9	1,229.7	1,541.5	1,525.4	1,473.9	1,409.7
14	2,027.6	5,592.8	455.0	358.4	853.2	986.6	866.6	837.0	925.6
昭和 5	1,818.5	4,499.9	423.6	322.0	796.9	958.5	833.0	776.7	848.5
10	1,673.3	4,082.0	394.3	298.9	752.4	932.0	813.5	749.4	791.9
15	1,622.8	3,570.2	393.5	303.9	821.8	915.5	840.0	769.5	814.6
22	1,457.4	3,401.7	330.8	187.8	442.4	782.3	785.4	757.4	778.4
23	1,188.2	2,407.9	238.9	155.0	351.2	686.0	706.2	659.2	680.9
24	1,156.2	2,423.4	222.9	133.1	296.3	584.5	627.7	599.1	622.2
25	1,087.6	1,989.2	207.7	117.4	247.7	464.3	532.0	507.8	558.1
26	992.0	1,730.0	182.4	100.9	192.6	345.9	408.8	420.9	468.1
27	891.2	1,407.7	162.6	87.8	158.5	279.6	327.7	355.6	400.2
28	887.6	1,339.3	155.8	77.6	144.0	260.4	295.7	317.6	368.4
29	817.2	1,224.0	148.4	71.1	138.5	255.5	289.2	306.4	355.7
30	776.8	1,067.9	128.4	68.3	128.7	232.8	255.0	271.6	319.4
31	802.6	1,076.8	117.0	62.4	119.5	220.2	238.1	256.9	310.6
*32	825.7	1,039.5	113.5	63.3	120.5	214.0	232.8	256.4	306.8
指数(昭和5年=100.0)									
大正 9	139.9	154.8	156.7	151.8	154.3	160.8	183.1	189.8	166.1
14	111.5	124.3	107.4	111.3	107.1	102.9	104.0	108.7	109.1
昭和 5	100.0	100.0	100.0	100.0	100.0	100.0	100.0	100.0	100.0
10	92.0	90.7	93.1	92.8	94.4	97.2	97.7	96.5	93.3
15	89.2	79.3	92.9	94.4	103.1	95.5	100.8	99.1	96.0
22	80.1	75.6	78.1	58.3	55.5	81.6	94.3	97.5	91.7
23	65.3	53.5	56.4	48.1	44.1	71.6	84.8	84.9	80.2
24	63.6	53.9	52.6	41.3	37.2	61.0	75.4	77.1	73.3
25	59.8	44.2	49.0	36.5	31.1	48.4	63.9	65.4	65.8
26	54.6	38.4	43.1	31.3	24.2	36.1	49.1	54.2	55.2
27	49.0	31.3	38.4	27.3	19.9	29.2	39.3	45.8	47.2
28	48.8	29.8	36.8	24.1	18.1	27.2	35.5	40.9	43.4
29	44.9	27.2	35.0	22.1	17.4	26.7	34.7	39.4	41.9
30	42.7	23.7	30.3	21.2	16.2	24.3	30.6	35.0	37.6
31	44.1	23.9	27.6	19.4	15.0	23.0	28.6	33.1	36.6
*32	45.4	23.1	26.8	19.7	15.1	22.3	27.9	33.0	36.2

死亡率は、各年次年齢階級別人口10万について、指数は率によるもの。

実数は、戦前の昭和15年までは内閣統計局、22年以降は厚生省大臣官房統計調査部の各年の「人口動態統計」による。ただし、昭和32年は「人口動態統計毎月概数年計分」による。

(次頁につづく)

第29表 年齢（5歳階級）別死亡（つづき）

年次	40—44歳	45—49歳	50—54歳	55—59歳	60—64歳	65—69歳	70—74歳	75—79歳	80歳 _{以上}
実 数									
大正 9	46,626	41,059	46,517	50,326	66,002	77,756	79,697	63,146	54,042
14	34,417	39,053	41,810	49,840	56,118	71,016	75,069	64,569	55,609
昭和 5	32,411	37,786	47,333	51,870	60,317	63,976	74,736	65,387	64,747
10	31,114	36,552	46,237	58,461	61,836	69,749	67,602	64,843	68,128
15	35,346	37,641	48,845	59,524	76,607	78,601	79,899	65,350	75,069
22	36,819	41,186	46,531	56,201	70,553	85,440	87,024	63,628	62,376
23	32,833	36,881	42,359	50,243	60,580	73,581	75,709	54,698	54,063
24	30,974	35,294	40,596	48,198	60,599	73,124	78,151	58,944	59,586
25	29,334	33,919	40,380	48,436	61,352	75,817	84,089	67,055	66,681
26	26,714	31,307	38,265	46,945	59,872	72,788	82,673	70,155	65,741
27	24,359	28,548	37,736	46,252	57,479	70,774	80,825	71,865	67,135
28	22,801	27,921	38,070	47,596	59,072	73,140	87,144	81,470	79,095
29	22,108	27,426	37,518	46,280	55,932	69,825	79,909	75,460	73,849
30	20,742	26,955	36,042	44,993	55,659	69,952	80,172	77,338	78,609
31	20,393	27,538	36,610	48,190	59,151	73,998	85,030	85,913	93,110
*32	20,388	28,405	36,924	51,258	62,705	78,126	90,700	92,478	103,943
率									
大正 9	1,451.4	1,561.7	2,106.3	2,764.2	4,023.3	5,971.3	8,961.6	13,229.7	21,795.1
14	1,078.2	1,290.3	1,724.7	2,532.9	3,617.1	5,538.8	8,234.3	12,453.6	19,744.5
昭和 5	994.8	1,251.9	1,687.9	2,366.0	3,543.9	5,148.9	8,144.7	11,954.4	19,821.5
10	921.7	1,184.4	1,647.2	2,295.1	3,238.3	5,088.5	7,482.9	11,663.9	18,966.3
15	928.8	1,184.2	1,706.5	2,347.0	3,471.9	5,110.1	8,131.4	12,100.5	21,254.2
22	878.3	1,067.3	1,485.7	2,125.2	3,344.8	4,968.9	7,501.1	11,563.6	19,813.4
23	769.4	936.5	1,303.8	1,885.3	2,807.4	4,255.5	6,320.1	9,343.7	16,313.5
24	704.6	886.0	1,224.8	1,792.9	2,714.2	4,191.0	6,284.8	9,331.0	17,127.3
25	654.3	847.0	1,191.6	1,761.9	2,663.0	4,281.7	6,561.2	9,779.7	17,964.1
26	572.8	789.0	1,091.4	1,650.1	2,551.0	4,147.5	6,418.7	9,416.8	16,856.7
27	511.9	708.6	1,039.8	1,592.2	2,392.0	3,971.6	6,104.6	9,225.3	15,984.5
28	472.9	682.2	1,023.4	1,575.0	2,441.0	3,981.5	6,503.3	10,107.9	17,774.2
29	450.7	645.3	987.8	1,493.9	2,286.7	3,640.5	5,871.3	8,898.6	15,580.0
30	419.3	620.9	934.5	1,414.1	2,239.5	3,609.9	5,723.3	8,779.4	15,590.8
31	407.4	609.1	959.6	1,459.9	2,290.0	3,712.9	6,152.7	9,514.2	17,021.9
*32	407.7	615.4	953.9	1,496.1	2,377.0	3,818.5	6,497.1	10,129.0	18,171.9
指 数									
大正 9	145.9	124.7	124.8	116.8	113.5	116.0	110.0	110.7	110.0
14	108.4	103.1	102.2	107.1	102.1	107.6	101.1	104.2	99.6
昭和 5	100.0	100.0	100.0	100.0	100.0	100.0	100.0	100.0	100.0
10	92.7	94.6	97.6	97.0	91.4	98.8	91.9	97.6	95.7
15	93.4	94.6	101.1	99.2	98.0	99.2	99.8	101.2	107.2
22	88.3	85.3	88.0	89.8	94.4	96.5	92.1	96.7	100.0
23	77.3	74.8	77.2	79.7	79.2	82.6	77.6	78.2	82.3
24	70.8	70.8	72.6	75.8	76.6	81.4	77.2	78.1	86.4
25	65.8	67.7	70.6	74.5	75.1	83.2	80.6	81.8	90.6
26	57.6	63.0	64.7	69.7	72.0	80.6	78.8	78.8	85.0
27	51.5	56.6	61.6	67.3	67.5	77.1	75.0	77.2	80.6
28	47.5	54.5	60.6	66.6	68.9	77.3	79.8	84.6	89.7
29	45.3	51.5	58.5	63.1	64.5	70.7	72.1	74.4	78.6
30	42.1	49.6	55.4	59.8	63.2	70.1	70.3	73.4	78.7
31	41.0	48.7	56.9	61.7	64.6	72.1	75.5	79.6	85.9
*32	41.0	49.2	56.5	63.2	67.1	74.2	79.8	84.7	91.7

死亡率算出の基礎人口は、国勢調査年次についてはその年齢別人口（ただし、昭和30年は1%抽出集計結果）その他の年次は、総理府統計局推計の全国年齢別人口を用いた。

1) 年齢不詳を含む。

第30表 年齢(各歳)別, 男女別死亡数(昭和30年, 25年, 22年, 15年および5年)

年齢	昭和30年		昭和25年		昭和22年		昭和15年		昭和5年	
	男	女	男	女	男	女	男	女	男	女
総数	365,246	328,277	467,073	437,803	595,670	542,568	610,189	566,328	599,264	562,239
0	37,628	31,173	76,247	64,268	111,597	93,763	103,545	86,264	139,661	118,184
1	5,187	4,655	18,060	17,687	29,613	27,672	27,154	25,177	35,749	33,790
2	4,263	3,788	12,462	11,703	14,933	14,671	19,297	18,222	17,928	17,488
3	3,635	3,283	7,873	7,447	11,386	11,050	13,017	12,759	11,620	11,831
4	2,986	2,801	3,647	3,509	7,285	6,693	8,661	8,872	7,510	7,934
5	2,445	2,142	2,859	2,760	5,206	4,804	5,536	5,547	4,875	5,306
6	2,073	1,579	2,601	2,147	3,767	3,446	3,875	3,804	3,604	3,652
7	1,707	1,081	2,060	1,649	2,919	2,472	3,139	3,071	2,898	2,981
8	1,260	771	1,703	1,425	2,023	1,764	2,661	2,502	2,482	2,519
9	687	495	1,364	1,206	1,958	1,744	2,139	2,180	2,117	2,143
10	665	508	1,095	974	1,771	1,585	1,998	2,043	1,865	2,054
11	763	636	922	901	1,592	1,527	1,987	2,179	1,494	1,906
12	669	571	997	992	1,498	1,572	1,972	2,367	1,550	2,125
13	747	588	967	1,046	1,565	1,611	2,195	3,148	1,854	2,711
14	766	635	1,067	1,251	1,792	2,040	3,014	4,424	2,450	3,668
15	755	625	1,268	1,413	2,318	2,697	3,992	5,283	3,219	4,477
16	874	638	1,565	1,768	2,719	3,040	5,351	5,968	4,163	5,467
17	1,294	879	2,221	2,092	3,431	3,611	6,192	6,417	5,011	5,626
18	1,549	1,106	2,564	2,517	4,341	4,223	7,161	6,489	5,826	6,139
19	1,927	1,345	3,037	2,777	5,266	4,910	7,236	6,430	5,840	5,934
20	2,028	1,396	3,266	2,868	5,809	5,436	6,820	6,293	5,638	5,976
21	2,173	1,558	3,641	3,316	6,067	5,616	5,394	5,493	5,505	5,810
22	2,387	1,663	3,756	3,536	5,812	5,380	5,210	5,297	5,242	5,470
23	2,353	1,674	3,910	3,746	5,440	5,463	5,159	5,431	4,919	5,280
24	2,394	1,757	4,079	3,753	4,886	5,337	5,266	5,180	4,254	4,545
25	2,186	1,645	3,780	3,528	4,549	5,044	5,198	5,194	4,077	4,359
26	2,339	1,710	3,452	3,564	4,373	4,760	5,057	4,901	3,869	4,223
27	2,154	1,758	2,983	3,378	4,228	4,498	4,567	4,567	3,926	4,231
28	1,989	1,726	2,806	3,365	3,733	4,013	4,498	4,528	3,703	4,138
29	2,072	1,783	2,870	3,180	3,882	4,051	4,384	4,321	3,618	3,837
30	1,899	1,706	2,681	3,041	3,784	4,019	4,031	4,062	3,207	3,624
31	1,671	1,737	2,280	2,652	3,815	3,934	3,939	3,969	3,073	3,495
32	1,542	1,672	2,452	2,673	4,012	3,880	3,878	3,876	3,055	3,531
33	1,545	1,677	2,495	2,725	4,042	3,891	3,643	3,695	2,955	3,261
34	1,545	1,665	2,633	2,784	3,885	3,727	3,382	3,355	2,898	3,380
35	1,559	1,731	2,703	2,802	3,936	3,691	3,446	3,396	3,057	3,313
36	1,466	1,589	2,771	2,815	3,933	3,668	3,541	3,413	2,937	3,115
37	1,524	1,653	2,821	2,729	4,086	3,639	3,601	3,696	2,807	3,102
38	1,659	1,700	2,837	2,830	4,019	3,504	3,727	3,744	2,866	3,133
39	1,809	1,762	2,999	2,867	3,982	3,544	3,703	3,512	2,837	2,975
40	1,892	1,848	2,961	2,833	4,056	3,292	3,590	3,340	3,222	3,180
41	2,002	1,882	3,118	2,814	3,833	3,176	3,610	3,213	3,435	3,312
42	2,125	1,919	3,180	2,884	3,941	3,333	3,902	3,442	3,392	3,032
43	2,326	2,112	3,263	2,623	4,198	3,197	3,784	3,162	3,518	3,037
44	2,502	2,134	3,157	2,501	4,512	3,281	4,098	3,205	3,467	2,816
45	2,685	2,159	3,362	2,753	4,618	3,344	4,149	3,229	3,718	2,980
46	2,891	2,286	3,447	2,754	4,704	3,386	4,185	2,998	4,032	3,091
47	3,136	2,351	3,859	2,944	4,793	3,410	4,483	3,112	4,373	3,237
48	3,296	2,469	4,102	3,152	4,806	3,345	4,512	3,101	4,781	3,326
49	3,230	2,452	4,374	3,172	5,144	3,636	4,653	3,219	4,703	3,545

昭和5, 15両年は内閣統計局, 昭和22年—30年は厚生省大臣官房統計調査部の各年の「人口動態統計」による。

第30表 年齢(各歳)別、男女別死亡数(つづき)

年齢	昭和30年		昭和25年		昭和22年		昭和15年		昭和5年	
	男	女	男	女	男	女	男	女	男	女
50	3,563	2,592	4,321	3,217	4,986	3,681	5,046	3,548	4,894	3,542
51	3,869	2,719	4,340	3,221	5,391	3,715	5,531	3,899	5,375	3,826
52	4,298	2,976	4,820	3,554	5,585	3,808	5,584	3,808	5,655	3,800
53	4,624	3,182	4,704	3,385	5,763	3,840	6,066	4,060	5,979	3,982
54	4,915	3,304	5,123	3,695	5,882	3,880	6,708	4,595	6,138	4,142
55	4,938	3,217	5,371	3,576	5,831	3,847	6,132	4,151	6,168	4,110
56	4,971	3,287	5,482	3,766	5,972	4,048	5,861	3,984	6,259	4,299
57	5,402	3,553	5,696	4,047	6,984	4,546	7,329	4,908	6,326	4,301
58	5,691	3,815	6,134	4,195	7,659	5,062	7,971	5,513	6,202	4,260
59	6,136	3,983	6,023	4,146	7,291	4,961	8,124	5,551	5,951	3,994
60	6,498	4,130	6,713	4,759	7,885	5,469	8,230	5,613	6,036	4,198
61	6,411	4,104	6,998	5,171	7,461	5,355	8,816	6,142	6,936	4,773
62	6,759	4,482	6,974	5,045	8,060	5,955	8,719	6,260	7,436	5,289
63	6,812	4,752	7,207	5,709	8,430	6,430	9,350	6,845	7,146	5,168
64	6,941	4,770	7,136	5,640	8,769	6,749	9,615	7,017	7,667	5,668
65	7,693	5,430	7,727	6,002	9,281	7,088	9,292	6,867	7,983	6,313
66	8,176	5,822	7,974	6,679	9,306	7,432	9,205	7,288	7,842	6,014
67	8,087	6,051	8,099	7,021	9,363	7,457	8,866	7,141	6,661	5,318
68	8,203	6,362	8,512	7,318	9,680	8,134	8,421	7,117	6,340	5,299
69	7,749	6,379	8,722	7,763	9,426	8,273	7,750	6,654	6,623	5,583
70	8,101	7,020	8,425	7,608	9,814	8,915	7,723	7,222	7,504	6,712
71	8,349	7,461	8,797	8,276	9,219	9,046	8,334	7,757	7,838	6,910
72	8,320	7,784	8,621	8,400	8,753	8,432	8,412	8,292	7,955	7,441
73	8,311	8,083	8,478	8,676	8,406	8,651	7,837	8,065	7,823	7,602
74	8,400	8,343	8,098	8,710	7,592	8,196	7,815	8,442	7,550	7,401
75	7,752	8,111	7,314	8,241	6,949	7,625	7,859	8,730	7,215	7,564
76	7,765	8,627	6,892	8,027	5,771	6,750	7,035	8,080	6,755	7,469
77	7,167	8,348	6,357	7,444	5,347	6,581	5,423	6,547	6,290	7,228
78	6,940	8,421	5,481	6,893	5,639	6,928	4,947	6,133	5,529	6,525
79	6,276	7,931	4,590	5,816	5,159	6,879	4,523	6,073	4,799	6,013
80	5,416	7,309	4,044	5,734	4,196	6,070	4,573	6,372	4,768	6,084
81	4,890	6,899	3,973	5,724	3,993	5,823	4,226	6,163	4,275	5,894
82	4,034	5,868	3,636	5,475	3,518	5,494	4,024	6,081	3,632	5,206
83	3,451	5,049	2,905	4,499	2,792	4,686	3,126	4,862	2,835	4,033
84	2,431	4,183	2,450	4,310	1,870	3,219	2,748	4,613	2,508	3,662
85	2,133	3,798	2,134	3,795	1,532	2,645	2,378	4,112	2,032	3,366
86	1,877	3,558	1,704	2,939	1,325	2,326	1,836	3,429	1,529	2,777
87	1,525	2,971	1,052	2,170	1,100	2,013	1,511	2,842	1,138	2,159
88	1,140	2,342	776	1,657	851	1,668	1,061	2,268	829	1,593
89	897	2,014	678	1,297	669	1,401	723	1,625	678	1,312
90	752	1,488	513	1,140	468	1,101	634	1,340	463	967
91	466	1,068	385	863	362	767	451	1,095	263	702
92	293	679	314	681	239	591	294	738	182	397
93	207	474	170	434	165	405	171	427	115	296
94	110	353	141	333	117	255	143	306	83	229
95	79	269	75	198	84	171	91	224	55	151
96	44	158	64	125	43	104	53	183	55	110
97	39	104	28	94	30	76	33	103	41	96
98	29	72	24	47	29	59	22	72	24	61
99	18	45	13	32	25	19	18	34	24	38
100	19	58	16	39	32	43	17	47	23	62
不詳	20	6	232	103	728	509	—	—	37	11

第31表 特定死因別死亡(明治33年—昭和32年)

(1) 実数

年次	中枢神経系の血傷	悪新生物	老衰	心臓の疾患	金結核	肺炎	不慮の事故	胃腸・十二指腸・膵炎	自殺	腎炎およびネフロシス	気管支炎
明治33	69,498	20,242	56,768	...	70,872	44,609	...	58,012	5,857	12,979	53,911
34	74,970	22,040	48,509	...	75,637	49,166	...	55,316	7,835	13,803	51,599
35	74,702	24,496	52,104	...	81,744	53,140	...	54,314	8,049	15,511	51,216
36	73,718	25,445	55,917	...	84,415	48,256	...	49,877	8,803	17,585	49,341
37	77,402	25,868	62,427	...	86,440	51,789	...	54,398	8,951	18,452	52,606
38	75,946	26,527	64,536	...	95,171	59,516	...	63,275	8,085	19,931	55,106
39	73,230	27,717	59,471	...	95,129	53,312	...	59,284	7,644	20,351	51,506
40	78,375	28,311	62,358	...	95,713	62,056	...	68,076	7,993	22,420	57,521
41	73,535	30,266	58,570	...	97,958	65,730	...	67,459	8,309	23,830	56,483
42	65,589	32,325	61,831	32,397	112,545	70,270	21,215	102,680	9,126	26,756	59,212
43	62,845	32,560	58,468	31,810	112,081	69,364	21,870	102,983	9,362	26,347	58,617
44	65,087	33,708	56,230	31,393	109,602	69,156	22,664	103,445	9,363	28,656	54,356
大正元	67,045	33,998	57,175	31,051	113,092	73,307	23,742	100,122	9,466	30,610	53,779
2	66,326	35,254	56,060	30,905	109,580	79,616	22,206	97,958	10,351	32,279	51,534
3	68,120	36,447	60,816	32,298	112,201	82,779	25,359	116,478	10,890	37,909	52,390
4	67,480	37,296	58,706	33,413	114,770	85,213	24,190	116,474	10,137	38,693	51,419
5	73,443	38,855	67,794	36,893	120,561	98,652	23,736	124,563	9,585	44,092	58,774
6	77,529	38,845	70,870	37,698	123,479	98,399	26,716	128,244	9,235	47,593	56,731
7	85,742	40,030	81,289	44,585	139,481	203,843	26,942	143,703	10,083	56,999	64,735
8	84,051	38,924	68,637	34,310	131,264	149,793	24,978	135,195	9,909	51,453	51,749
9	87,860	40,102	72,645	35,401	123,988	173,244	25,944	141,992	10,614	54,941	52,296
10	90,194	40,351	74,927	37,279	119,526	112,594	24,294	153,126	11,337	59,320	51,799
11	91,087	40,578	75,206	37,145	124,328	111,699	25,338	151,990	11,520	60,409	51,500
12	94,258	41,587	75,763	41,989	117,036	118,396	71,166	163,660	11,467	62,046	35,942
13	102,440	41,058	73,155	40,485	112,938	122,331	25,557	150,134	11,244	61,657	35,553
14	95,948	41,505	69,223	39,731	114,650	127,547	24,779	140,385	12,229	59,353	35,253
昭和元	98,315	42,333	66,799	37,796	111,728	107,035	25,414	139,478	12,461	59,110	31,066
2	101,300	42,627	73,835	38,786	118,112	118,915	29,102	148,171	12,817	59,554	33,041
3	102,547	44,267	76,522	39,711	118,377	124,706	25,824	144,962	13,012	62,421	32,416
4	108,014	43,492	78,373	41,342	122,221	119,860	26,412	154,993	12,718	64,930	31,599
5	104,540	44,687	75,755	40,956	118,345	100,071	26,054	140,946	13,919	62,910	27,713
6	106,976	44,306	84,774	41,697	120,629	128,352	25,055	138,409	14,322	63,790	30,122
7	106,947	45,030	76,736	38,784	118,023	111,644	26,532	135,761	14,725	60,899	27,370
8	110,441	46,606	82,452	39,897	125,492	105,163	29,817	129,202	14,780	59,538	25,167
9	114,192	47,732	86,529	42,283	130,262	122,980	31,680	126,357	14,525	59,059	26,796
10	114,268	48,856	78,421	39,628	130,763	104,061	28,721	110,599	14,141	55,510	23,954
11	117,847	48,989	90,990	42,650	143,855	111,053	29,928	119,343	15,394	57,239	25,844
12	118,456	50,419	84,024	42,569	143,424	107,162	29,951	118,460	14,270	55,843	23,760
13	126,540	50,218	97,921	47,192	147,685	117,162	31,483	115,455	12,190	61,535	25,855
14	130,496	50,898	94,496	47,166	153,209	130,246	29,109	111,232	10,766	58,314	24,814
15	127,523	50,676	89,023	45,275	152,019	109,620	28,147	106,889	9,851	54,142	22,331
16	124,786	51,688	89,333	42,280	153,250	103,060	28,573	95,353	9,688	49,425	21,855
17	125,001	52,693	95,436	43,255	160,398	105,110	30,959	95,648	9,363	50,598	22,212
18	120,985	52,678	99,636	45,428	171,473	116,494	33,476	105,811	8,784	49,708	23,268
22	101,095	53,047	78,953	48,575	146,241	101,601	38,471	101,454	12,262	45,017	34,923
23	94,329	55,677	64,074	49,046	143,909	52,979	38,960	83,264	12,753	36,561	25,932
24	100,278	58,769	66,191	52,763	138,113	56,213	34,259	71,546	14,201	33,707	25,599
25	105,728	64,428	58,412	53,377	121,769	54,169	32,850	68,540	16,311	26,978	23,396
26	105,858	66,354	59,796	53,750	93,307	50,612	31,968	57,214	15,415	24,701	18,943
27	110,359	69,488	59,514	52,603	70,558	42,880	31,215	45,552	15,776	22,108	14,706
28	116,351	71,578	67,514	56,477	57,849	46,703	34,236	40,139	17,731	20,160	15,388
29	116,925	75,309	61,334	53,128	55,124	37,719	34,812	34,436	20,635	19,511	10,537
30	121,504	77,721	59,932	54,351	46,735	34,309	33,265	28,289	22,477	19,122	8,845
31	133,931	81,879	68,414	59,543	43,874	34,870	33,258	27,077	22,107	19,459	8,813
* 32	137,983	83,029	73,229	66,123	42,652	34,393	34,367	23,365	21,790	19,488	10,165

厚生省大臣官房統計調査部の昭和30年、昭和31年「人口動態統計上巻」による。ただし、昭和32年は「人口動態統計毎月概数年計分」による。死因内容の変化、まとめ方については「昭和31年人口動態統計上巻」参照。(次頁につづく)

第31表 特定死因別死亡(つづき)

(2) 率

年次	中枢神経系 の血管 損傷	悪新 生物	性老 衰	1) 心 臓の 患	全結核	2) 肺 炎	不 事	感 の 故	胃・十二指腸 炎および 腸炎	自 殺	腎炎および ネフローゼ	気管支炎
明治33	156.6	45.6	127.9	...	159.7	100.5	130.7	13.2	29.3	121.5
34	166.8	49.0	107.9	...	168.3	109.4	123.1	17.4	30.7	114.8
35	164.1	53.8	114.5	...	179.6	116.7	119.3	17.7	34.1	112.5
36	159.9	55.2	121.3	...	183.0	104.6	108.2	19.1	38.1	107.0
37	166.0	55.5	133.9	...	185.4	111.1	116.7	19.2	39.6	112.8
38	161.0	56.2	136.8	...	201.8	126.2	134.2	17.1	42.3	116.8
39	153.5	58.1	124.7	...	199.4	111.8	124.3	16.0	42.7	108.0
40	162.4	58.7	129.2	...	198.4	128.6	141.1	16.6	46.5	119.2
41	150.6	62.0	120.0	...	200.6	134.6	138.2	17.0	48.8	115.7
42	132.8	65.4	125.2	65.9	227.8	142.2	42.9	207.8	207.8	18.5	54.2	119.9
43	125.7	65.1	116.9	63.6	224.2	138.7	43.7	206.0	206.0	18.7	52.7	117.2
44	127.8	66.2	110.4	61.7	215.2	135.8	44.5	203.2	203.2	18.4	56.3	106.8
大正元	129.8	65.8	110.7	60.1	219.0	141.9	46.0	193.9	193.9	18.3	59.3	104.1
2	126.6	67.3	107.0	59.0	209.2	152.0	42.4	187.0	187.0	19.8	61.6	98.4
3	128.2	68.6	114.5	66.8	211.2	155.8	47.7	219.2	219.2	20.5	71.3	98.6
4	125.2	69.2	108.9	62.0	212.9	158.1	44.9	216.1	216.1	18.8	71.8	95.4
5	134.3	71.1	124.0	67.5	220.5	180.4	43.4	227.8	227.8	17.5	80.6	107.5
6	139.8	70.0	127.8	68.0	222.6	177.4	48.2	231.2	231.2	16.6	85.8	102.3
7	155.6	72.7	147.6	80.9	253.2	370.0	48.9	260.9	260.9	18.3	103.5	117.5
8	151.0	69.9	123.3	61.6	235.8	269.1	44.9	242.8	242.8	17.8	92.4	93.0
9	158.6	72.4	131.1	63.9	223.8	312.8	46.8	256.3	256.3	19.2	99.2	94.4
10	160.8	71.9	133.6	66.5	213.1	200.7	43.3	273.0	273.0	20.2	105.7	92.3
11	160.3	71.4	132.4	65.4	218.8	196.6	44.6	267.5	267.5	20.3	106.3	90.6
12	163.8	72.3	131.6	73.0	203.4	205.7	123.7	284.4	284.4	19.9	107.8	62.5
13	175.7	70.4	125.5	69.4	193.7	209.8	43.8	257.5	257.5	19.3	105.7	61.0
14	162.1	70.1	117.0	67.1	193.7	215.5	41.9	237.2	237.2	20.7	100.3	59.6
昭和元	163.4	70.3	111.0	62.8	185.7	177.9	42.2	231.8	231.8	20.7	98.2	51.6
2	165.8	69.8	120.9	63.5	193.3	194.6	47.6	242.5	242.5	21.0	97.5	54.1
3	165.3	71.4	123.4	64.0	190.9	201.1	41.6	233.7	233.7	21.0	100.6	52.3
4	171.8	69.2	124.6	65.7	194.3	190.6	42.0	246.5	246.5	20.2	103.2	50.2
5	163.7	70.0	118.6	64.1	185.3	156.7	40.8	220.7	220.7	21.8	98.5	43.4
6	164.9	68.3	130.7	64.3	185.9	197.8	38.6	213.3	213.3	22.1	98.3	46.4
7	162.4	68.4	116.5	58.9	179.2	169.5	40.3	206.2	206.2	22.4	92.5	41.6
8	165.2	69.7	123.3	59.7	187.7	157.3	44.6	193.3	193.3	22.1	89.1	37.6
9	168.6	70.5	127.8	62.4	192.3	181.6	46.8	186.6	186.6	21.4	87.2	39.6
10	166.4	71.2	114.2	57.7	190.4	151.6	41.8	161.1	161.1	20.6	80.8	34.9
11	169.5	70.5	130.9	61.3	206.9	159.7	43.0	171.7	171.7	22.1	82.3	37.2
12	169.1	72.0	119.9	60.8	204.7	153.0	42.8	169.1	169.1	20.4	79.7	33.9
13	179.0	71.3	139.0	67.0	209.7	166.3	44.7	163.9	163.9	17.3	87.4	36.7
14	184.3	71.9	133.4	66.6	216.4	183.9	41.1	157.1	157.1	15.2	82.4	35.0
15	178.7	71.0	124.7	63.4	213.0	153.6	39.4	149.8	149.8	13.8	75.9	31.3
16	175.5	72.7	125.6	59.5	215.5	144.9	40.2	134.1	134.1	13.6	69.5	30.7
17	174.1	73.4	132.9	60.2	223.3	146.4	43.1	133.2	133.2	13.0	70.5	30.9
18	167.3	72.9	137.8	62.8	237.2	161.1	46.3	146.3	146.3	12.1	68.7	32.2
22	129.4	67.9	101.1	62.2	187.2	130.1	49.3	129.9	129.9	15.7	57.6	44.7
23	117.9	69.6	80.1	61.3	179.9	66.2	48.7	104.1	104.1	15.9	45.7	32.4
24	122.6	71.9	80.9	64.5	168.9	68.7	41.9	87.5	87.5	17.4	41.2	31.3
25	127.1	77.4	70.2	64.2	146.4	65.1	39.5	82.4	82.4	19.6	32.4	28.1
26	125.2	78.5	70.7	63.6	110.4	59.9	37.8	67.7	67.7	18.2	29.2	22.4
27	128.6	81.0	69.4	61.3	82.2	50.0	36.4	53.1	53.1	18.4	25.8	17.1
28	133.8	82.3	77.6	64.9	66.5	53.7	39.4	46.1	46.1	20.4	23.2	17.7
29	132.5	85.3	69.5	60.2	62.5	42.7	39.5	39.0	39.0	23.4	22.1	11.9
30	136.1	87.1	67.1	60.9	52.3	38.4	37.3	31.7	31.7	25.2	21.4	9.9
31	148.4	90.7	75.8	66.0	48.6	38.6	36.8	30.0	30.0	24.5	21.6	9.8
* 32	151.5	91.2	80.4	72.6	46.8	47.9	37.7	25.7	25.7	23.9	21.4	11.2

率は、各年人口10万についてのもので、基礎人口は第1表掲載のもの。

1) 昭和24年以降は精神病の記載のない老衰、 2) 新生児肺炎を含む、 3) 新生児下痢を含む。

第32表 主要死因別, 男女, 年齢 (5歳階級) 別死亡率
(昭和30年, 25年, 22年, 5年および大正9年)

年齢階級	男					女				
	昭和30年	昭和25年	昭和22年	昭和5年	大正9年	昭和30年	昭和25年	昭和22年	昭和5年	大正9年
総数	60.7	159.5	208.9	182.2	208.5	44.3	133.7	166.6	188.4	239.3
0-4	15.0	62.0	65.9	55.6	111.2	16.3	64.4	63.1	48.9	104.1
5-9	6.0	28.9	37.3	41.8	58.8	5.7	33.3	42.6	54.1	83.2
10-14	4.9	19.4	30.8	62.9	79.7	7.6	36.5	52.8	143.4	201.3
15-19	15.3	95.4	179.7	319.6	345.0	21.5	132.8	226.8	442.8	544.1
20-24	40.9	254.6	465.8	431.3	454.0	46.7	254.0	386.1	452.9	507.4
25-29	72.7	315.8	461.7	329.2	343.2	70.8	273.9	342.6	338.8	406.0
30-34	87.3	273.8	396.8	234.9	260.6	75.8	223.2	272.0	236.1	302.4
35-39	87.9	259.6	327.7	189.7	214.8	68.2	183.9	197.3	171.5	232.3
40-44	95.8	243.2	270.6	180.0	201.9	62.0	152.5	164.4	148.7	195.1
45-49	112.7	229.9	245.2	177.0	197.9	63.1	138.9	141.3	124.8	158.8
50-54	129.3	239.1	236.7	175.2	222.7	65.1	136.5	137.2	118.0	158.6
55-59	148.7	254.4	233.5	175.4	226.4	74.1	140.2	135.9	103.0	139.1
60-64	184.1	258.9	226.8	165.5	215.1	86.2	131.1	110.9	83.9	120.3
65-69	213.3	242.5	189.2			92.5	111.0	82.3		
70-74	215.7	182.7	129.8	97.8	134.7	85.8	78.6	56.0	52.4	74.1
75-79	168.7	125.1	92.9			70.6	61.7	46.3		
80<	100.0	89.3	28.4	51.6	72.5	43.6	35.6	16.7	28.3	43.6
心臓の疾患										
総数	62.2	64.0	61.9	55.6	58.3	59.6	64.3	62.4	61.3	66.4
0-4	4.7	6.1	18.9	24.7	30.0	4.1	6.0	17.2	23.2	28.2
5-9	3.3	5.8	8.4	10.7	9.7	3.1	6.2	8.3	10.7	12.8
10-14	5.9	7.8	9.5	13.1	13.6	6.7	10.4	11.9	18.0	19.0
15-19	9.4	12.7	16.3	19.4	21.9	10.0	14.0	19.9	25.3	30.7
20-24	11.1	13.9	22.3	17.4	18.8	15.0	20.3	27.2	32.6	36.7
25-29	13.3	20.5	27.8	16.7	20.9	19.0	31.6	36.9	39.1	43.1
30-34	17.0	25.1	26.9	20.7	24.4	23.4	34.5	41.6	44.5	52.9
35-39	25.1	33.1	37.5	29.3	38.4	31.1	46.3	47.8	57.4	64.7
40-44	36.4	48.3	50.2	49.0	57.9	39.3	59.4	60.2	63.5	75.4
45-49	56.3	76.2	76.0	80.7	75.5	53.3	72.9	72.8	78.7	83.6
50-54	96.6	118.7	116.4	118.1	116.0	75.9	95.6	103.8	98.0	106.6
55-59	161.2	192.7	184.4	168.6	168.0	114.8	147.5	146.9	140.0	136.9
60-64	266.2	308.0	311.2	295.8	272.2	189.6	240.5	234.0	229.5	237.5
65-69	457.3	516.8	445.7			320.1	375.4	328.4		
70-74	742.9	697.8	571.3	500.4	453.2	513.3	506.7	432.2	392.7	358.3
75-79	1,031.1	819.6	642.1			755.3	658.9	534.4		
80<	1,332.2	1,046.3	723.0	560.4	581.3	1,082.1	840.5	602.2	439.5	448.4
肺炎										
総数	41.0	68.8	146.1	166.3	313.9	36.0	61.5	114.8	147.0	311.6
0-4	206.5	311.8	596.0	777.6	1,198.5	195.3	303.1	541.9	699.4	1,132.6
5-9	7.9	13.0	34.1	37.9	84.4	8.8	15.9	35.8	43.6	120.8
10-14	3.2	6.1	13.6	15.2	34.6	3.3	6.7	15.3	21.8	68.7
15-19	3.5	6.5	20.8	30.5	116.5	3.5	7.4	23.3	40.2	181.9
20-24	4.0	8.6	35.3	34.6	160.6	4.6	10.1	33.3	48.3	281.3
25-29	3.9	7.9	41.7	32.2	226.6	5.9	11.3	36.8	45.1	315.4
30-34	3.9	8.2	45.4	35.5	260.4	5.9	11.7	41.2	48.0	269.3
35-39	4.8	10.7	54.0	42.8	224.6	6.5	13.2	43.2	47.4	193.3
40-44	5.4	13.1	69.3	50.6	200.9	6.8	15.2	41.8	41.7	155.7
45-49	10.0	19.7	79.4	76.1	193.3	7.4	16.4	42.4	44.8	126.9
50-54	14.8	29.2	118.4	98.1	215.6	12.4	21.6	57.2	55.4	140.3
55-59	29.0	53.0	179.1	141.8	228.5	20.7	34.5	98.3	75.6	154.9
60-64	56.8	91.5	296.8	251.5	347.4	37.2	57.7	154.7	129.4	211.5
65-69	117.5	183.2	443.1			69.9	101.5	219.5		
70-74	233.2	296.7	583.0	481.6	528.9	132.0	172.5	310.4	254.9	309.9
75-79	410.1	452.0	713.4			230.2	251.7	398.6		
80<	686.8	703.7	877.3	626.8	566.8	452.8	439.5	517.4	369.8	368.9

各年齢階級別人口10万についてのもの。

大正9年, 昭和5年は内閣統計局, 22年以後は厚生省大臣官房統計調査部の各「人口動態統計」による死亡数と, (次頁に)

第32表 主要死因別，男女，年齢（5歳階級）別死亡率（つづき）

年齢階級	男					女				
	昭和30年	昭和25年	昭和22年	昭和5年	大正9年	昭和30年	昭和25年	昭和22年	昭和5年	大正9年
胃炎・十二指腸炎・腸炎および大腸炎 ¹⁾										
総数	29.6	81.4	135.5	217.6	249.8	33.7	83.3	124.6	223.8	257.2
0-4	118.6	66.3	711.9	1,218.5	1,384.9	112.4	344.7	629.2	1,134.1	1,282.7
5-9	9.9	18.6	27.4	39.1	46.4	12.5	21.4	30.6	51.0	57.6
10-14	2.3	4.9	7.8	11.4	13.6	2.1	5.0	8.8	16.4	22.3
15-19	2.4	4.5	13.8	18.4	26.1	2.0	5.8	15.1	27.3	41.0
20-24	2.1	6.5	21.2	21.7	27.7	2.7	8.1	23.1	32.3	44.4
25-29	2.1	6.8	22.5	17.3	26.2	2.9	9.5	21.5	31.2	44.8
30-34	2.8	6.5	17.7	17.1	25.9	3.5	10.3	23.8	31.0	47.6
35-39	3.6	7.5	21.7	20.3	30.1	4.1	11.2	25.5	33.9	49.9
40-44	4.0	9.7	25.1	26.8	40.3	5.2	14.4	28.5	40.9	58.7
45-49	6.6	16.6	36.6	40.3	54.1	7.9	20.3	37.1	51.6	65.6
50-54	12.0	29.1	56.5	62.7	87.3	12.4	31.9	59.8	70.8	96.6
55-59	20.2	52.9	96.2	98.9	131.9	21.7	54.7	83.5	120.0	150.9
60-64	39.3	101.3	169.4	220.0	299.2	40.4	100.1	158.6	228.9	323.1
65-69	91.6	198.1	299.7			90.2	184.9	241.1		
70-74	212.7	409.4	470.3	552.1	700.7	198.7	371.4	414.7	574.9	706.4
75-79	418.8	695.6	744.4			399.6	646.2	655.7		
80	816.1	1,334.2	1,061.8	1,118.2	1,338.8	848.6	1,306.9	1,041.8	1,186.7	1,368.7
悪性新生物										
総数	94.0	80.1	68.6	69.8	73.6	80.3	74.9	67.2	70.1	71.1
0-4	6.8	5.6	1.7	1.1	1.4	5.3	4.2	0.9	1.4	0.7
5-9	4.4	2.7	0.4	0.6	0.5	3.0	1.6	0.5	0.4	0.4
10-14	3.9	2.9	0.7	0.8	0.3	3.3	2.0	0.5	0.7	0.4
15-19	5.4	4.1	3.2	1.4	0.8	3.5	3.3	3.0	1.2	1.1
20-24	5.8	4.6	3.8	2.2	1.9	5.3	4.9	4.6	3.1	3.5
25-29	9.1	7.7	5.5	5.8	3.9	11.8	11.6	10.6	13.2	11.9
30-34	17.3	15.0	13.3	10.6	10.1	23.5	26.4	29.3	32.3	31.5
35-39	33.3	29.1	27.0	25.2	25.2	49.6	56.0	58.9	60.5	62.6
40-44	65.1	63.4	56.6	58.5	58.5	91.6	104.8	98.6	103.9	99.1
45-49	127.0	116.4	105.0	121.2	113.3	139.1	152.4	152.0	160.1	142.4
50-54	218.2	211.8	200.8	223.4	223.6	201.6	215.5	205.6	207.1	218.3
55-59	354.5	354.0	319.1	344.4	351.1	275.2	283.6	264.0	272.9	286.5
60-64	573.4	523.1	491.7	538.9	538.5	368.3	375.4	349.6	379.5	371.8
65-69	800.9	713.1	606.7			492.0	470.6	391.3		
70-74	971.8	775.1	606.3	620.6	600.0	573.7	484.3	422.7	417.3	403.1
75-79	904.7	713.5	552.0			596.7	463.4	364.2		
80	666.7	502.6	331.2	368.9	391.6	495.8	356.9	263.0	276.1	238.7
中枢神経系の血管損傷										
総数	143.1	127.9	136.0	180.7	176.5	129.4	126.3	123.2	146.5	140.7
0-4	0.7	1.2	2.2	3.3	5.0	0.6	1.2	1.3	2.3	5.4
5-9	0.4	0.8	1.0	0.7	1.7	0.3	0.8	1.0	0.6	1.4
10-14	0.5	1.2	0.9	1.0	1.1	0.6	9.5	0.7	0.8	1.4
15-19	1.5	1.6	3.9	2.1	2.8	0.8	1.9	3.1	1.7	3.1
20-24	2.7	3.6	5.6	3.5	6.3	2.1	2.7	4.6	4.5	5.5
25-29	3.6	5.4	6.3	7.0	9.1	3.3	4.2	6.1	7.1	8.3
30-34	6.2	9.2	12.0	15.2	18.3	6.2	7.4	11.1	16.4	12.9
35-39	17.7	17.4	26.3	41.0	40.7	14.1	19.4	23.8	40.3	32.4
40-44	46.7	38.8	54.2	93.4	84.7	35.6	43.3	52.7	74.8	58.2
45-49	111.5	92.5	100.4	194.6	161.5	93.6	97.6	107.9	136.1	102.0
50-54	232.1	197.5	206.5	373.9	321.7	186.0	193.3	204.7	243.0	206.9
55-59	425.8	385.7	420.8	657.1	546.6	303.8	319.9	318.6	388.4	331.4
60-64	769.8	699.6	815.2	1,354.4	1,213.1	514.1	538.0	589.3	840.1	779.0
65-69	1,282.9	1,251.0	1,361.2			889.4	952.3	932.3		
70-74	1,973.3	1,972.5	2,092.2	2,723.7	2,535.2	1,447.1	1,476.4	1,463.9	1,878.2	1,797.8
75-79	2,567.8	2,634.8	2,852.4			1,985.8	2,061.7	2,011.6		
80	3,127.0	3,351.1	3,297.2	3,430.5	3,523.4	2,552.1	2,639.7	2,413.1	2,386.6	2,532.8

各年の国勢調査による年齢別人口にもとづいて算出した。なお、死因内容は年次によって変化しているが、その対比の詳細については「昭和31年人口動態統計上巻」昭和33年3月刊参照。 1) 新生児を含む。

第33表 死因別死亡率順位の変動 (明治33年—昭和32年)

年次	第1位			第2位			第3位			第4位			第5位			
	死	因	率	死	因	率	死	因	率	死	因	率	死	因	率	
明治33	全	結核	159.7	脳	卒	156.6	胃	腸	炎	130.7	老	衰	127.9	氣	支	121.5
38	全	結核	201.8	脳	卒	161.0	胃	腸	炎	136.8	老	衰	134.2	氣	支	126.2
43	全	結核	224.2	脳	卒	206.0	胃	腸	炎	138.7	老	衰	125.7	氣	支	117.2
大正4	胃	腸	216.1	脳	卒	212.9	胃	腸	炎	158.1	老	衰	125.2	氣	支	108.9
9	肺	炎	312.8	胃	腸	256.3	全	結核	223.8	脳	卒	158.6	老	衰	131.1	
14	胃	腸	237.2	肺	炎	215.5	全	結核	193.7	脳	卒	162.1	老	衰	117.0	
昭和5	胃	腸	220.7	肺	炎	185.3	全	結核	163.7	脳	卒	156.7	老	衰	118.6	
10	全	結核	190.4	脳	卒	166.4	胃	腸	炎	161.1	老	衰	151.6	老	衰	114.2
15	全	結核	209.6	脳	卒	175.8	胃	腸	炎	151.1	老	衰	147.4	老	衰	122.7
22	全	結核	187.2	肺	卒	130.1	胃	腸	炎	129.9	老	衰	129.4	老	衰	101.1
23	全	結核	179.9	脳	卒	117.9	胃	腸	炎	104.1	老	衰	80.1	老	衰	69.6
24	全	結核	168.8	脳	卒	122.6	胃	腸	炎	87.5	老	衰	80.9	老	衰	71.8
25	全	結核	146.4	脳	卒	127.1	胃	腸	炎	82.4	老	衰	77.4	老	衰	70.2
26	全	結核	125.2	脳	卒	110.3	胃	腸	炎	78.4	老	衰	70.7	老	衰	67.7
27	全	結核	128.5	脳	卒	82.2	胃	腸	炎	80.9	老	衰	69.3	老	衰	61.3
28	全	結核	133.7	脳	卒	82.2	胃	腸	炎	77.6	老	衰	66.5	老	衰	64.9
29	全	結核	132.4	脳	卒	85.3	胃	腸	炎	69.5	老	衰	62.4	老	衰	60.2
30	全	結核	136.1	脳	卒	87.1	胃	腸	炎	67.1	老	衰	60.9	老	衰	52.3
31	全	結核	148.4	脳	卒	90.7	胃	腸	炎	75.8	老	衰	66.0	老	衰	48.6
*32	全	結核	151.5	脳	卒	91.2	胃	腸	炎	80.4	老	衰	72.6	老	衰	47.9

1) 下痢腸炎および腸潰瘍, 2) 胃炎・十二指腸炎・腸炎および大腸炎 (新生児下痢を含む), 3) 頭蓋内血管の損傷, 4) 中枢神経系の血管損傷, 5) 癌およびその他の悪性腫瘍, 6) 悪性新生物, 7) 精神病の記載のない老衰。
死亡率は人口10万についてのもの。年次によつて死因名および内容に変化があるが詳しくは第32表注記の引用書参照。
なお、引用書の死亡率と異なる個所があるがこれはその後推計人口が改算された年次で新たに率を算定し直したため。

第34表 年齢 (5歳階級) 別, 死因別死亡率順位 (昭和30年)

年齢階級	第1位			第2位			第3位			第4位			第5位			
	死	因	率	死	因	率	死	因	率	死	因	率	死	因	率	
総数	脳	卒	136.1	悪	性	87.1	老	衰	67.1	心	臓	60.9	全	結	核	52.3
0—4	先	天	301.2	肺	炎	224.9	胃	腸	115.5	不	慮	80.3	先	天	奇	43.5
5—9	不	慮	30.6	赤	心	15.2	胃	腸	11.2	肺	炎	9.0	腎	炎	ネ	7.8
10—14	不	慮	14.0	心	臓	6.3	全	結	6.3	腎	炎	4.3	悪	性	ネ	3.6
15—19	不	慮	32.0	心	臓	18.8	全	結	18.4	腎	炎	9.7	腎	炎	ネ	5.1
20—24	自	殺	66.0	全	結	43.8	不	慮	33.6	心	臓	13.0	出	産	時	7.0
25—29	全	結	71.7	自	殺	41.3	不	慮	32.6	心	臓	16.2	出	産	時	11.3
30—34	全	結	81.0	自	殺	27.7	不	慮	23.6	心	臓	20.7	出	産	時	20.5
35—39	全	結	77.1	悪	性	42.2	心	臓	28.4	不	慮	28.1	自	殺	時	19.7
40—44	悪	性	79.2	全	結	77.9	脳	卒	40.8	心	臓	37.9	不	慮	時	31.7
45—49	悪	性	133.2	脳	卒	102.4	全	結	87.4	心	臓	54.8	不	慮	時	37.3
50—54	悪	性	209.9	脳	卒	209.1	全	結	97.3	心	臓	86.3	不	慮	時	40.5
55—59	脳	卒	365.0	悪	性	314.9	心	臓	138.0	全	結	111.5	不	慮	時	47.4
60—64	脳	卒	639.6	悪	性	469.0	心	臓	227.2	全	結	134.3	腎	炎	ネ	65.2
65—69	脳	卒	1073.0	悪	性	636.1	心	臓	384.1	全	結	148.8	老	衰	ネ	142.5
70—74	脳	卒	1670.7	悪	性	742.9	心	臓	610.9	老	衰	596.9	肺	炎	ネ	267.7
75—79	脳	卒	2213.3	悪	性	1855.4	心	臓	863.1	悪	性	717.1	肺	炎	ネ	476.9
80—	老	衰	6267.2	脳	卒	2750.5	心	臓	1168.4	肺	炎	897.9	胃	腸	炎	837.4

率は、人口10万についてのもので、昭和30年国勢調査の1%抽出集計結果の人口による。
厚生省大臣官房統計調査部「昭和30年人口動態統計上巻」昭和32年3月刊による。
死因の中、先天性弱質等とは、その他の新生児固有の疾患および性質不明の未熟児、脳卒中は中枢神経系の血管損傷、胃腸炎は胃炎・十二指腸炎・腸炎および大腸炎、出産時の障害は妊娠・分娩・産褥の合併症、老衰は精神病の記載のない老衰を省略したもの。

第35表 都道府県および地方別、特定死因別死亡率（昭和30年）

都道府県 地方	中枢神経 系血管 損傷	悪新 生物	精神病的 な衰 い	心臓 の患 疾	肺結核	肺炎（新 生児肺炎 を含む）	不慮 の故	胃腸炎・十二指 腸炎、大腸炎、 新生児を含む	自殺	肺炎およ びネ ーゼ	気管支炎
全国	136.1	87.1	67.1	60.9	52.3	38.4	37.3	31.7	25.2	21.4	9.9
北海道	105.5	71.2	47.9	52.7	65.8	36.1	50.3	31.6	20.9	14.0	8.4
青森	150.6	65.2	69.6	46.8	59.8	53.2	38.5	43.3	18.4	18.0	11.6
岩手	192.1	61.9	63.6	57.6	53.6	76.4	43.2	46.9	25.4	20.6	10.6
宮城	148.4	83.7	55.6	55.1	38.4	46.5	36.8	35.3	14.2	18.6	4.5
秋田	204.5	79.0	67.3	55.3	43.1	42.6	39.7	39.0	20.2	23.2	7.8
山形	186.9	100.6	61.7	70.0	40.6	42.9	38.5	45.7	21.9	64.1	11.0
福島	177.8	83.1	72.1	70.2	41.9	59.4	42.9	35.1	19.2	21.7	12.6
茨城	176.0	91.3	92.0	71.0	36.2	46.0	28.1	39.3	17.1	27.6	12.0
栃木	167.0	85.7	64.3	73.7	39.0	41.0	31.1	47.4	19.1	22.4	11.7
群馬	153.8	93.9	60.3	71.6	35.3	45.6	31.3	31.8	25.2	19.6	11.3
埼玉	155.7	88.1	53.7	80.6	43.8	50.7	31.1	42.9	22.1	25.6	16.0
千葉	166.6	97.3	94.8	72.0	42.7	46.1	29.9	33.1	21.6	22.7	9.0
東京	105.8	78.2	34.1	48.9	48.6	28.5	26.2	11.0	26.8	16.2	3.7
神奈川	115.1	78.0	49.7	51.7	47.3	33.1	35.7	14.4	23.7	15.2	4.4
新潟	185.1	101.4	54.4	61.8	40.2	45.6	34.7	37.1	27.3	22.5	13.4
富山	142.2	101.0	57.4	66.0	45.7	38.3	43.4	49.3	27.6	22.3	16.1
石川	148.9	100.2	100.7	68.2	48.6	46.2	35.0	38.5	22.3	26.8	13.5
福井	130.0	92.2	102.6	70.6	53.3	37.5	42.0	53.8	27.2	20.2	11.4
山梨	147.1	93.3	58.9	74.3	33.6	34.4	34.3	30.2	23.4	24.8	9.8
長野	191.6	105.5	64.9	85.0	31.9	39.0	30.1	25.7	25.2	25.8	10.2
岐阜	140.1	91.2	71.2	67.5	55.7	35.2	31.9	38.5	27.4	21.5	15.4
静岡	145.9	72.9	62.6	60.3	46.2	39.4	32.7	24.6	22.4	22.0	10.3
愛知	123.2	85.3	63.8	57.7	51.3	36.8	31.4	24.7	26.2	16.2	9.2
三重	131.9	95.7	73.0	66.8	48.9	33.4	36.1	39.8	24.3	20.7	15.0
滋賀	138.3	98.6	82.1	69.0	51.3	37.2	34.1	50.5	25.2	20.1	12.2
京都	113.8	94.8	76.7	55.8	56.8	25.4	28.4	20.9	25.2	18.5	7.7
大阪	90.4	90.0	53.3	50.5	66.3	29.1	30.5	24.4	28.8	19.2	5.7
兵庫	104.0	87.2	74.9	55.7	63.0	30.6	35.9	32.3	28.6	19.3	9.4
奈良	137.5	112.5	91.4	63.1	49.0	31.9	33.7	40.9	29.0	22.5	10.4
和歌山	130.5	99.6	103.0	51.3	55.3	31.1	34.9	27.2	36.0	21.0	8.1
鳥取	158.6	98.2	86.9	61.9	47.7	32.7	35.0	36.5	24.3	27.4	7.5
島根	168.3	95.3	77.8	80.6	56.3	36.5	48.4	33.6	24.9	26.3	16.3
岡山	142.8	93.5	88.5	60.5	49.5	33.9	38.6	37.8	23.1	21.4	10.2
広島	130.8	95.9	83.1	61.1	56.2	36.1	43.9	32.2	24.2	20.5	10.3
山口	143.5	99.0	64.0	62.9	64.3	41.8	53.3	31.0	27.8	26.4	12.8
徳島	125.8	83.6	104.4	79.6	63.0	48.1	48.5	41.0	24.8	24.7	18.7
香川	124.7	98.7	83.8	67.0	49.5	33.2	46.9	28.4	29.7	25.6	15.3
愛媛	117.0	94.8	99.5	57.8	51.9	37.5	42.8	27.7	23.1	22.1	10.3
高知	171.7	90.9	121.3	56.6	50.5	35.0	57.0	29.5	22.2	26.2	10.9
福岡	117.9	91.2	60.7	55.5	63.6	33.8	46.4	25.4	25.0	23.1	8.2
佐賀	134.5	98.5	74.5	63.6	61.0	31.2	48.7	37.2	29.9	27.0	12.9
長門	112.8	75.4	78.2	56.7	71.9	43.4	45.8	34.3	20.7	22.6	12.1
熊本	143.6	85.6	68.4	67.3	53.9	39.8	34.8	39.2	21.3	29.6	13.1
大分	141.5	86.4	90.0	62.8	65.2	40.1	38.8	41.6	20.0	24.7	16.6
宮崎	133.8	77.3	72.2	62.1	59.2	41.4	41.7	39.2	21.8	24.5	10.4
鹿児島	134.2	69.1	86.1	56.7	59.2	42.9	33.9	52.1	18.3	36.6	11.5
東北	175.7	79.3	65.2	59.8	45.7	53.9	40.1	40.2	19.6	21.4	9.7
関東	134.4	84.4	55.0	61.1	44.3	32.9	29.4	24.5	23.6	19.6	7.7
中部	149.4	91.8	67.0	66.5	45.7	38.8	34.2	33.1	25.4	21.4	11.9
畿内	107.0	92.6	71.1	54.8	61.0	29.8	32.5	29.1	28.5	19.5	8.0
四国	144.0	96.1	79.6	64.1	55.7	36.6	44.6	33.8	24.9	23.4	11.4
九州	131.9	92.5	101.6	64.1	53.4	38.2	47.9	31.0	24.7	24.3	13.2
四九	128.5	83.6	73.2	59.5	62.2	38.5	41.6	36.5	22.4	26.7	11.4

各都道府県および地方別人口10万について、昭和30年国勢調査人口（1%抽出集計結果）にもとづいて算出したもの。
厚生省大臣官房統計調査部「昭和30年人口動態統計上巻」昭和32年3月刊による。

第36表 都道府県および地方別乳児死亡（昭和32年、30年、25年、22年および10年）

都道府県	実 数					率 (%)				
	昭和32年*	昭和30年	昭和25年	昭和22年	昭和10年	昭和32年*	昭和30年	昭和25年	昭和22年	昭和10年
全 国	62,664	68,801	140,515	205,360	232,821	40.1	39.8	60.1	76.7	107.1
北海道	3,346	3,995	8,178	11,716	11,573	36.1	38.5	55.6	82.8	105.3
青森	1,842	2,043	4,404	4,883	5,777	58.8	58.0	95.5	99.7	140.7
岩手	1,913	2,245	4,105	4,524	5,403	64.6	64.7	89.9	98.2	133.6
宮城	1,600	1,601	3,170	4,184	5,442	47.1	41.6	59.6	75.4	120.8
秋田	1,305	1,623	3,403	4,640	5,658	49.0	53.4	79.8	97.0	135.6
山形	1,125	1,288	2,773	4,042	5,347	45.4	47.2	68.1	92.0	130.2
福島	2,270	2,422	4,263	5,335	5,986	52.1	49.5	63.1	74.9	106.8
茨城	2,069	2,099	4,147	5,615	6,842	52.8	47.1	69.4	81.2	127.8
栃木	1,306	1,343	2,631	3,797	4,078	45.4	40.2	56.2	69.2	97.6
群馬	1,150	1,241	2,445	3,609	4,007	41.1	38.4	54.6	66.1	95.0
埼玉	2,015	2,304	4,119	5,622	6,053	48.4	48.2	65.8	72.8	112.8
千葉	1,818	2,020	3,860	5,722	6,677	47.2	46.2	67.2	77.4	131.1
東京	3,400	3,408	6,363	9,813	13,970	26.9	26.7	42.9	62.4	79.4
神奈川	1,548	1,559	2,689	4,503	5,309	31.8	30.1	40.9	60.3	95.8
新潟	1,804	2,008	4,237	6,237	7,498	40.0	38.9	58.8	72.4	105.2
富山	828	970	2,333	3,956	4,222	51.0	52.6	83.7	95.5	152.2
石川	852	951	2,190	3,241	3,514	51.5	52.8	83.6	86.9	146.7
福井	630	724	1,640	2,185	2,918	48.7	48.8	77.3	85.9	142.0
山梨	410	444	1,125	1,662	2,356	29.4	28.4	52.7	63.2	109.1
長野	1,055	1,173	2,464	3,804	4,769	33.0	32.9	49.3	61.4	89.5
岐阜	1,079	1,240	2,684	3,828	4,543	39.0	42.3	64.7	74.4	109.6
静岡	1,815	2,015	4,043	5,365	7,299	36.0	37.0	57.5	65.8	111.6
愛知	2,344	2,598	5,207	7,715	9,053	37.5	39.8	59.3	73.9	101.1
三重	915	1,068	2,514	4,099	4,496	38.4	42.0	67.5	88.7	119.0
滋賀	626	706	1,411	2,247	2,359	46.8	46.9	65.9	86.9	110.7
京都	846	909	2,079	3,705	4,357	31.6	32.5	50.4	68.8	98.0
大阪	2,606	2,524	5,118	8,287	11,764	35.4	34.4	54.5	79.9	111.8
兵庫	2,051	2,228	4,534	7,326	8,487	36.1	35.7	55.4	75.2	103.3
奈良	506	608	1,252	1,862	2,424	43.6	46.5	67.3	91.1	134.5
和歌山	665	668	1,387	2,180	2,545	42.3	38.3	58.4	70.8	103.9
鳥取	393	439	991	1,507	1,567	36.1	36.9	61.5	77.9	107.1
島根	638	707	1,651	2,471	2,814	42.7	41.2	63.9	76.0	117.2
岡山	970	1,101	2,505	4,283	4,163	36.3	38.7	62.1	80.0	108.1
広島	1,374	1,541	2,781	4,603	4,992	39.5	40.9	52.7	67.9	93.4
山口	980	1,041	2,189	3,531	3,435	38.7	36.2	51.2	71.7	100.3
徳島	732	867	1,949	2,702	2,715	49.5	48.1	76.5	85.4	111.4
香川	767	849	1,677	2,793	2,625	51.5	51.0	68.1	81.5	107.1
愛媛	1,037	1,253	2,612	3,990	3,651	39.0	41.0	57.3	75.6	95.2
高知	619	651	1,437	2,177	2,367	44.3	40.6	62.4	76.0	113.4
福岡	2,344	2,539	5,715	8,748	8,696	35.6	33.2	52.4	80.8	104.2
佐賀	780	845	1,944	3,063	2,618	41.7	37.9	64.8	95.8	113.6
長門	1,495	1,534	3,274	4,275	4,015	40.2	35.6	60.0	80.6	97.0
熊本	1,363	1,454	3,017	4,284	3,805	37.6	34.5	54.5	70.0	87.6
大分	971	1,180	2,467	3,705	3,578	44.1	44.6	67.2	87.5	110.9
宮崎	923	1,069	2,156	2,843	2,528	39.2	40.0	61.0	73.6	88.9
鹿児島	1,539	1,693	3,325	4,357	4,526	35.0	33.9	60.4	74.1	86.4
不詳	—	13	57	—	—	—	—	—	—	—
東 北	10,055	11,222	22,118	27,608	33,613	46.9	52.2	74.7	88.0	126.7
東 部	13,306	13,974	26,254	38,681	46,936	35.5	36.6	54.1	68.8	99.1
中 部	11,732	13,191	28,437	42,092	50,668	37.5	40.1	62.4	74.9	111.9
近 畿	7,300	7,643	15,781	25,931	31,936	28.7	36.5	56.2	77.3	108.0
中 国	4,355	4,829	10,117	16,395	16,971	31.6	39.0	56.9	73.7	103.0
四 国	3,155	3,620	7,675	11,662	11,358	43.7	44.5	64.7	79.1	105.1
九 州	9,415	10,314	21,898	31,275	29,766	32.8	35.9	58.2	79.3	97.8

昭和10年は内閣統計局、昭和22年以降は厚生省大臣官房統計調査部の各年の「人口動態統計」による。ただし、昭和32年は「人口動態統計毎月概数年計分」による。なお、昭和10年および22年は事件発生地により、25年以降は住所地により表章されている。率は出生1,000についてのもの。

第37表 特定死因別乳児死亡（昭和10年—32年）

死 因	年										
	昭和32年*	昭和31年	昭和30年	昭和29年	昭和28年	昭和27年	昭和26年	昭和25年	昭和22年	昭和10年	
結核 フテリ 百日咳 麻疹 肺炎 胃腸 乳不 慮	数 ¹⁾	62,664	67,691	68,801	78,944	91,424	99,114	122,869	140,515	205,360	232,821
	核	208	228	299	361	480	603	872	1,182	1,022	962
	毒	47	73	94	126	205	298	481	854	1,016	2,995
	ア	33	37	36	24	50	48	79	117	524	317
	咳	235	220	252	1,064	825	1,384	2,022	4,421	8,532	6,545
	疹	1,176	875	922	1,179	2,341	1,091	3,403	1,315	6,094	3,099
	支	12,208	12,271	11,733	14,197	16,520	17,496	22,745	25,592	40,011	48,910
	炎	3,696	4,414	4,766	5,669	6,985	8,600	12,087	16,789	30,918	39,792
	胃	34,378	38,959	39,726	44,065	49,692	54,307	62,724	68,810	82,590	84,003
	乳	3,158	1,629	1,739	1,713	1,855	2,084	2,066	2,189	1,846	1,254
率	4,008.2	4,064.8	3,975.3	4,461.2	4,894.1	4,942.9	5,747.7	6,011.3	7,666.1	10,707.9	
結核 フテリ 百日咳 麻疹 肺炎 胃腸 乳不 慮	率	13.3	13.7	17.3	20.4	25.7	30.1	40.8	50.6	38.2	44.2
	核	3.0	4.4	5.4	7.1	11.0	14.9	22.5	36.5	37.9	137.7
	毒	2.1	2.2	2.1	1.4	2.7	2.4	3.7	5.0	19.6	14.6
	ア	15.0	13.2	14.6	60.1	44.2	69.0	94.6	189.1	318.5	301.0
	咳	75.2	52.5	53.3	66.6	125.3	54.4	159.2	56.3	227.5	142.5
	疹	780.9	733.3	677.9	802.3	849.3	872.5	1,064.0	1,094.8	1,493.6	2,249.5
	支	236.4	267.5	275.4	320.4	373.9	428.9	565.4	718.2	1,154.2	1,830.1
	炎	2198.9	2,336.5	2,295.4	2,490.1	2,660.1	2,708.4	2,934.2	2,943.7	3,083.1	3,863.5
	胃	86.8	97.8	100.5	96.8	99.3	103.9	96.6	93.6	68.9	57.7
	乳										

率は出生10万について、昭和10年は内閣統計局、その他は厚生省大臣官房統計調査部の「人口動態統計」による。ただし昭和32年は「人口動態統計毎月概数年計分」による。
 1) 特定死因だけを掲載したためこれらを合算しても総数に合わない、 2) 新生児肺炎を除く、
 3) 新生児下痢を除く、 4) 新生児肺炎、新生児下痢ならびに早産を含む。

第38表 日齢月齢別、男女別乳児死亡率（昭和31年、30年、29年、25年および22年）

日 齢 月 齢	男					女				
	昭和31年	昭和30年	昭和29年	昭和25年	昭和22年	昭和31年	昭和30年	昭和29年	昭和25年	昭和22年
総 数 ¹⁾	4,358.1	4,229.4	4,737.8	6,337.5	8,104.4	3,754.6	3,706.6	4,167.6	5,665.4	7,202.5
1カ月>	2,536.2	2,442.6	2,648.4	3,024.1	3,474.3	2,117.8	2,084.4	2,255.6	2,586.0	2,969.1
1週>	1,488.5	1,434.6	1,503.1	1,636.3	...	1,206.4	1,172.1	1,232.3	1,366.2	...
1日>	350.2	376.7	370.7	389.9	332.4	306.1	291.3	308.0	328.9	281.6
1日	318.2	290.6	308.8	326.8	...	229.9	230.6	235.7	251.9	...
2日	276.7	246.6	268.2	303.2	...	192.8	195.5	202.4	229.1	...
3日	177.2	161.2	175.2	208.6	...	148.8	145.4	152.5	180.2	...
4日	128.4	122.0	131.6	148.7	...	125.9	117.6	125.1	137.4	...
5日	121.6	126.3	124.1	136.1	...	110.1	100.0	106.9	128.6	...
6日	116.2	111.3	124.4	122.8	...	92.8	91.8	101.7	110.0	...
1—2週	507.7	488.2	529.7	593.0	...	448.8	452.2	488.3	536.6	...
2—3週	302.7	291.3	340.0	429.0	...	258.5	260.8	289.6	371.7	...
3—4週	197.2	190.7	230.9	291.2	...	170.3	166.1	203.4	251.9	...
4週<	40.2	37.7	44.8	74.3	...	33.5	33.2	41.7	59.3	...
1—2月	476.4	458.9	552.2	750.9	1,011.4	430.2	424.8	513.3	700.1	894.5
2—3月	309.3	296.2	354.5	497.5	629.3	279.8	274.4	322.0	444.6	568.7
3—4月	207.9	207.2	229.9	353.5	436.1	185.5	190.2	212.4	319.0	403.1
4—5月	154.2	161.1	172.1	270.5	352.3	138.4	136.6	159.0	254.0	323.1
5—6月	133.9	131.6	150.5	238.5	324.5	116.2	119.0	129.1	213.0	292.0
6—7月	118.0	108.7	130.5	214.9	316.6	107.3	104.9	120.6	204.9	296.1
7—8月	104.9	100.1	113.6	213.4	326.0	94.3	93.0	100.7	202.2	279.8
8—9月	90.5	92.7	104.7	201.3	313.8	83.0	81.4	96.6	178.6	289.5
9—10月	81.8	87.2	96.0	198.1	314.6	75.8	71.5	91.9	184.4	296.1
10—11月	79.0	77.6	97.9	189.4	307.1	65.1	65.6	88.7	193.2	302.7
11カ月	66.0	65.5	87.2	184.2	297.6	61.3	60.6	77.8	184.2	286.4

厚生省大臣官房統計調査部の各年の「人口動態統計」による実数にもとづき算出した出生10万についてのもの。
 1) 日齢月齢不詳を含む。

都道府県別死亡率および特定死因別死亡率 (昭和30年)

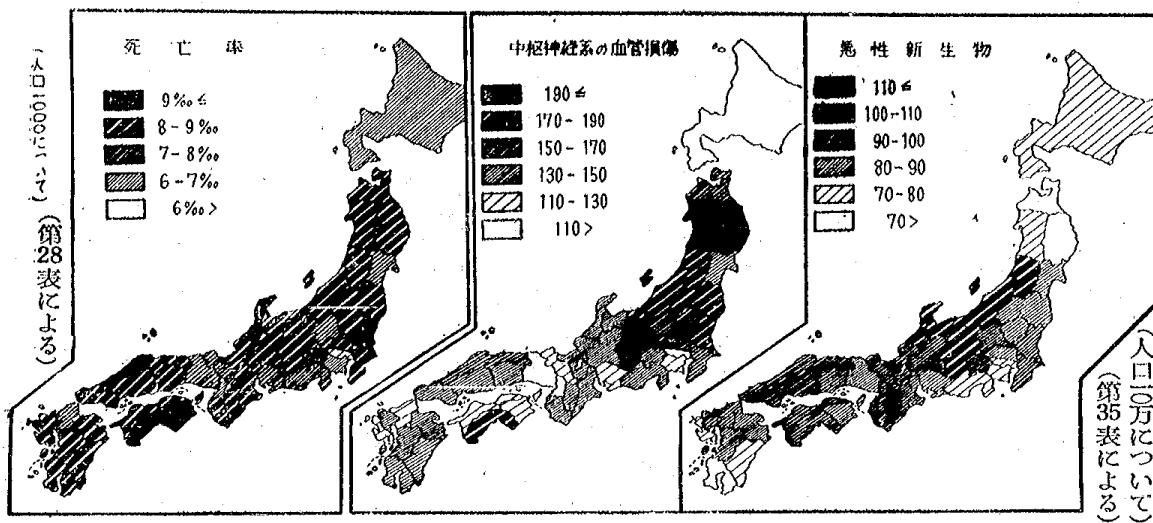

特定死因別, 年齢5歳階級別死亡率 (昭和30年, 5年)

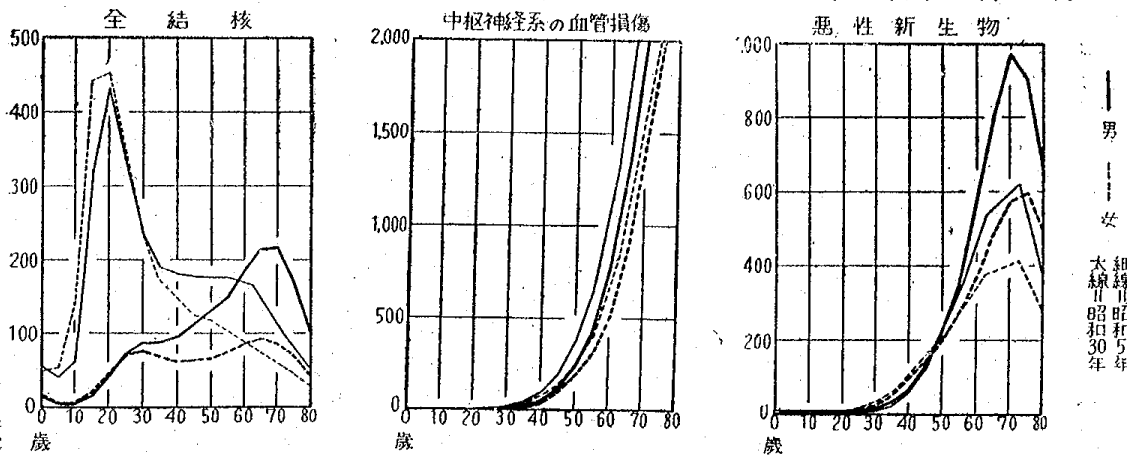

(人口10万について)

(第32表による)

都道府県別乳児死亡率 (昭和30年)

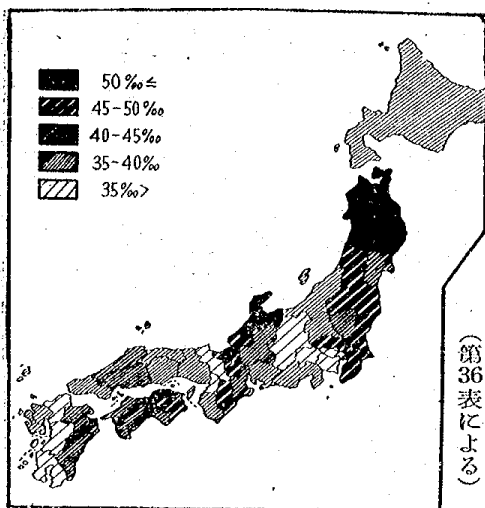

(出生1000について)
(第36表による)

特定死因別死亡率の変遷

(明治33年—昭和32年)

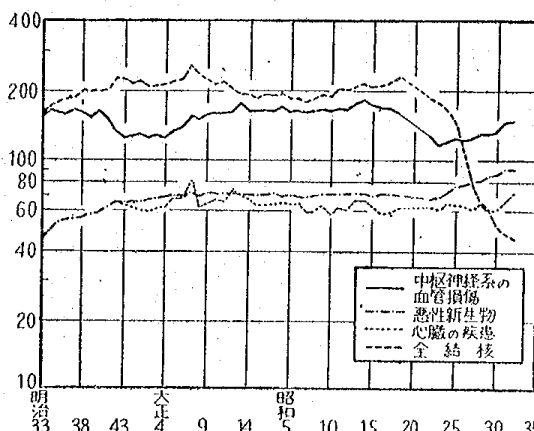

(人口10万について)
(第31表による)

V 生 命 表

第39表 各生命表の男女別 L_x (x 歳の生存年数) 比較 (昭和24年—33年)

x (年 齡)	男						女					
	完 全 生命表	人口問題研究所簡速生命表					完 全 生命表	人口問題研究所簡速生命表				
		第9回	第3回	第8回	第9回	第10回		第11回	第9回	第3回	第8回	第9回
0	97,166	95,151	96,455	96,549	96,467	96,709	97,514	95,841	96,919	97,024	96,984	97,249
1	93,787	92,464	95,148	95,400	95,332	95,668	94,475	93,288	95,715	95,982	95,973	96,331
2	92,828	91,236	94,621	94,954	94,892	95,276	93,509	92,055	95,193	95,566	95,548	95,963
3	92,109	90,427	94,149	94,571	94,527	94,945	92,795	91,273	94,732	95,213	95,199	95,651
4	91,594	89,872	93,777	94,274	94,241	94,679	92,287	90,741	94,370	94,930	94,927	95,399
5	91,241	89,482	93,503	94,038	94,013	94,467	91,944	90,360	94,108	94,715	94,718	95,203
6	90,997	89,214	93,305	93,855	93,834	94,300	91,716	90,099	93,929	94,564	94,567	95,060
7	90,814	89,010	93,160	93,718	93,700	94,176	91,553	89,909	93,810	94,461	94,463	94,961
8	90,664	88,836	93,047	93,612	93,598	94,081	91,427	89,756	93,724	94,386	94,388	94,889
9	90,538	88,682	92,955	93,524	93,513	94,002	91,323	89,622	93,653	94,323	94,327	94,830
10	90,432	88,548	92,875	93,449	93,441	93,933	91,232	89,499	93,591	94,267	94,272	94,779
11	90,337	88,432	92,802	93,382	93,376	93,872	91,146	89,380	93,535	94,213	94,220	94,729
12	90,248	88,328	92,733	93,317	93,315	93,814	91,061	89,257	93,480	94,159	94,168	94,679
13	90,160	88,224	92,662	93,251	93,252	93,754	90,970	89,122	93,422	94,104	94,114	94,627
14	90,069	88,109	92,583	93,177	93,181	93,685	90,871	88,970	93,358	94,043	94,057	94,570
15	89,967	87,969	92,492	93,090	93,098	93,602	90,762	88,794	93,285	93,973	93,992	94,507
16	89,842	87,794	92,383	92,985	92,996	93,500	90,635	88,584	93,199	93,893	93,914	94,431
17	89,685	87,582	92,253	92,861	92,874	93,378	90,484	88,339	93,099	93,801	93,821	94,340
18	89,491	87,322	92,104	92,718	92,733	93,238	90,304	88,051	92,984	93,696	93,715	94,237
19	89,258	87,002	91,934	92,557	92,574	93,082	90,092	87,716	92,855	93,580	93,597	94,124
20	88,992	86,616	91,743	92,377	92,396	92,908	89,854	87,330	92,710	93,450	93,468	94,000
21	88,702	86,167	91,530	92,178	92,220	92,717	89,596	86,900	92,548	93,308	93,327	93,863
22	88,389	85,671	91,294	91,960	91,987	92,509	89,318	86,440	92,370	93,152	93,174	93,713
23	88,052	85,141	91,040	91,728	91,761	92,288	89,014	85,960	92,178	92,984	93,010	93,552
24	87,697	84,587	90,771	91,484	91,527	92,056	88,690	85,268	91,974	92,805	92,836	93,382
25	87,333	84,019	90,490	91,231	91,286	91,815	88,358	84,975	91,758	92,617	92,652	93,203
26	86,964	83,446	90,199	90,972	91,038	91,569	88,022	84,484	91,532	92,421	92,460	93,017
27	86,593	82,877	89,901	90,709	90,784	91,320	87,679	84,037	91,298	92,216	92,259	92,825
28	86,221	82,318	89,599	90,445	90,526	91,068	87,332	83,517	91,058	92,006	92,023	92,628
29	85,844	81,772	89,294	90,179	90,267	90,815	86,986	83,043	90,813	91,791	91,842	92,427
30	85,466	81,247	88,988	89,913	90,009	90,562	86,640	82,575	90,564	91,572	91,627	92,222
31	85,098	80,739	88,683	89,647	89,752	90,310	86,294	82,115	90,312	91,349	91,409	92,015
32	84,737	80,239	88,382	89,381	89,496	90,058	85,948	81,660	90,057	91,122	91,188	91,804
33	84,373	79,743	88,082	89,113	89,236	89,802	85,599	81,210	89,799	90,890	90,961	91,588
34	84,005	79,247	87,777	88,840	88,971	89,541	85,247	80,763	89,535	90,651	90,729	91,367
35	83,632	78,744	87,468	88,559	88,697	89,273	84,891	80,318	89,265	90,405	90,490	91,138
36	83,248	78,234	87,151	88,271	88,413	88,997	84,529	79,874	88,988	90,149	90,243	90,901
37	82,850	77,718	86,824	87,972	88,117	88,710	84,160	79,426	88,703	89,884	89,987	90,655
38	82,441	77,195	86,485	87,659	87,806	88,411	83,781	78,973	88,409	89,609	89,721	90,398
39	82,018	76,665	86,131	87,331	87,479	88,095	83,389	78,513	88,105	89,323	89,444	90,130
40	81,573	76,129	85,758	86,984	87,131	87,760	82,983	78,042	87,789	89,025	89,154	89,849
41	81,103	75,583	85,365	86,615	86,761	87,403	82,567	77,561	87,460	88,715	88,850	89,554
42	80,611	75,023	84,947	86,222	86,366	87,022	82,141	77,072	87,116	88,390	88,530	89,242
43	80,095	74,443	84,503	85,802	85,941	86,612	81,706	76,574	86,755	88,047	88,192	88,912
44	79,547	73,841	84,029	85,350	85,483	86,169	81,259	76,068	86,375	87,685	87,833	88,561
45	78,966	73,213	83,519	84,864	84,988	85,690	80,792	75,053	85,972	87,300	87,449	88,187
46	78,355	72,555	82,970	84,338	84,451	85,169	80,300	75,024	85,544	86,889	87,039	87,787
47	77,701	71,865	82,378	83,770	83,869	84,601	79,777	74,474	85,090	86,450	86,600	87,359
48	76,995	71,139	81,739	83,156	83,235	83,983	79,219	73,896	84,605	85,981	86,128	86,900
49	76,244	70,373	81,049	82,489	82,546	83,308	78,628	73,287	84,087	85,478	85,622	86,407
50	75,452	69,563	80,304	81,765	81,795	82,571	78,010	72,635	83,535	84,939	85,076	85,878
51	74,612	68,703	79,498	80,979	80,977	81,766	77,358	71,942	82,943	84,360	84,488	85,309
52	73,713	67,790	78,626	80,126	80,086	80,886	76,657	71,213	82,308	83,738	83,855	84,697
53	72,747	66,817	77,683	79,199	79,118	79,928	75,906	70,447	81,634	83,069	83,172	84,038
54	71,712	65,492	76,663	78,195	78,067	78,886	75,117	69,641	80,910	82,350	82,436	83,328

第39表 各生命表の男女別 L_x 比較 (つづき)

x	男						女					
	完全生命表	人口問題研究所簡速生命表					完全生命表	人口問題研究所簡速生命表				
		第9回	第3回	第8回	第9回	第10回		第11回	第9回	第3回	第8回	第9回
55	70,604	64,669	75,573	77,116	76,936	77,763	74,285	68,798	80,130	81,584	81,646	82,569
56	69,414	63,479	74,394	75,943	75,702	76,539	73,397	67,807	79,287	80,754	80,789	81,744
57	68,124	62,135	73,122	74,676	74,371	75,216	72,431	66,952	78,381	79,861	79,864	80,855
58	66,724	60,626	71,756	73,314	72,935	73,793	71,381	65,921	77,401	78,895	78,859	79,889
59	65,240	59,082	70,294	71,853	71,390	72,265	70,276	64,806	76,338	77,846	77,766	78,838
60	63,683	57,507	68,729	70,289	69,733	70,628	69,124	63,595	75,190	76,711	76,576	77,695
61	62,026	55,989	67,058	68,618	67,959	68,880	67,899	62,286	73,949	75,482	75,286	76,455
62	60,215	54,253	65,280	66,837	66,062	67,016	66,580	60,887	72,611	74,155	73,886	75,110
63	58,253	52,335	63,390	64,942	64,042	65,032	65,180	59,399	71,169	72,724	72,368	73,655
64	56,178	50,307	61,387	62,930	61,894	62,927	63,655	57,820	69,619	71,183	70,729	72,087
65	53,995	48,174	59,270	60,801	59,618	60,700	61,984	56,154	67,957	69,527	68,962	70,387
66	51,707	45,949	57,039	58,555	57,212	58,350	60,202	54,400	66,176	67,751	67,061	68,564
67	49,322	43,652	54,695	56,192	54,682	55,881	58,305	52,552	64,275	65,852	65,023	66,607
68	46,848	41,300	52,242	53,714	52,031	53,294	56,291	50,608	62,250	63,826	62,842	64,515
69	44,293	38,908	49,683	51,128	49,275	50,597	54,159	48,572	60,099	61,670	60,517	62,281
70	41,671	36,490	47,028	48,439	46,393	47,796	51,909	46,437	57,820	59,383	58,048	59,906
71	38,994	34,060	44,285	45,657	43,427	44,903	49,544	44,207	55,417	56,965	55,436	57,388
72	36,278	31,628	41,465	42,793	40,384	41,930	47,068	41,895	52,891	54,418	52,683	54,734
73	33,542	29,205	41,583	42,860	40,384	41,930	44,487	39,508	50,245	51,748	49,798	51,945
74	30,803	26,804	35,655	36,877	34,139	35,816	41,812	37,055	47,489	48,961	46,790	49,029
75	28,082	24,429	32,702	33,863	30,986	32,716	39,054	34,550	44,633	46,066	43,673	45,997
76	25,400	22,098	29,746	30,839	27,847	29,618	36,229	32,001	41,689	43,076	40,463	42,864
77	22,780	19,838	26,814	27,832	24,754	26,553	33,356	29,419	38,672	40,006	37,183	39,648
78	20,244	17,663	23,924	24,868	21,740	23,547	30,455	26,821	35,604	36,876	33,857	36,371
79	17,812	15,583	21,109	21,976	18,838	20,633	27,553	24,229	32,506	33,710	30,517	33,059
80	15,506	13,606	18,437	19,183	16,080	17,840	24,676	21,669	29,404	30,533	27,197	29,744
81	13,343	11,744	15,913	16,340	13,500	15,200	21,854	19,172	26,326	27,373	23,934	26,459
82	11,339	10,005	13,477	13,688	11,125	12,741	19,119	16,767	23,304	24,270	20,767	23,238
83	9,507	8,389	11,229	11,424	8,979	10,486	16,500	14,476	20,370	21,248	17,735	20,124
84	7,856	6,906	9,185	9,359	7,081	8,458	14,029	12,325	17,557	18,331	14,880	17,153
85	6,390	5,579	7,359	7,511	5,439	6,669	11,733	10,344	14,899	15,578	12,238	14,364
86	5,111	4,425	5,763	5,892	4,057	5,127	9,637	8,559	12,424	13,008	9,842	11,793
87	4,013	3,451	4,399	4,504	2,927	3,830	7,758	6,982	10,163	10,654	7,715	9,467
88	3,089	2,657	3,262	3,346	2,033	2,772	6,110	5,623	8,133	8,538	5,878	7,410
89	2,328	2,028	2,342	2,407	1,353	1,933	4,696	4,473	6,352	6,676	4,333	5,638
90	1,714	1,534	1,621	1,669	856	1,295	3,515	3,510	4,827	5,078	3,077	4,153
91	1,231	1,148	1,078	1,110	512	827	2,554	2,706	3,556	3,744	2,095	2,948
92	861	846	683	705	287	501	1,797	2,040	2,529	2,664	1,356	2,006
93	585	609	410	423	148	285	1,220	1,491	1,728	1,821	830	1,300
94	385	424	231	239	69.9	150	796	1,045	1,129	1,189	475	796
95	245	282	121	125	29.1	72.8	498	693	700	736	251	457
96	151	175	57.6	59.9	10.62	31.5	297	428	407	428	120	242
97	89	99.6	25.2	26.0	3.21	12.15	168	241	221	231	51.3	116
98	51	49.4	9.6	9.89	0.754	3.95	90	116.95	110	114	18.74	50.1
99	28	19.46	3.12	3.18	0.116	1.003	45	45.25	49.5	51.3	5.65	18.28
100	14	5.72	0.816	0.828	0.0080	0.196	21	13.055	19.8	20.2	1.294	5.515
101	7	1.112	0.1568	0.156	—	0.01833	9	2.491	6.66	6.73	0.187	1.374
102	3	0.107	0.01721	0.0165	—	—	4	0.236	1.83	1.81	0.0105	0.2153
103	2	—	0.000029	0.00075	—	—	2	—	0.3690	0.352	—	0.01621
104	1	—	—	—	—	—	1	—	0.00805	0.0380	—	—
105	—	—	—	—	—	—	—	—	0.00036	0.00171	—	—

L_x , すなわち x 歳の生存年数とは、同時に出生した10万人が、その生命表の示す死亡秩序にしたがって死亡減少し、出生総数は死亡総数に等しく、かつ人口の移出入がないとすれば、一定期間後は各年齢における人口はそれぞれ一定となる。この静止した x 歳の人口をいう。なお x 歳以上の人口の合計は T_x (x 歳以後の生存延年数) で表わす。

(各生命表の調査年次については43頁, 47頁の注参照)

第40表 各生命表の男女別 l_x (x 歳の生存数) 比較 (大正10年—昭和33年)

(1) 男

x (年齢)	完 全 生 命 表					人口問題研究所簡速生命表					
	第4回	第5回	第6回	第8回	第9回	第3回	第7回	第8回	第9回	第10回	第11回
0	100,000	100,000	100,000	100,000	100,000	100,000	100,000	100,000	100,000	100,000	100,000
1	83,796	85,990	88,697	91,402	94,331	93,424	95,050	95,517	95,714	95,645	95,952
2	79,736	82,282	85,416	88,371	93,243	91,724	94,287	94,880	95,171	95,098	95,460
3	77,654	80,441	83,669	86,677	92,413	90,747	93,685	94,361	94,737	94,686	95,092
4	76,369	79,234	82,540	85,721	91,805	90,106	93,209	93,936	94,405	94,368	94,797
5	75,567	78,457	81,788	85,120	91,382	89,637	92,859	93,618	94,142	94,114	94,561
6	75,035	77,952	81,258	84,683	91,099	89,326	92,610	93,388	93,934	93,912	94,373
7	74,634	77,574	80,884	84,359	90,895	89,102	92,429	93,222	93,776	93,755	94,227
8	74,292	77,265	80,592	84,099	90,732	88,918	92,295	93,097	93,659	93,644	94,124
9	74,001	77,006	80,350	83,881	90,595	88,754	92,186	92,997	93,564	93,552	94,038
10	73,749	76,786	80,141	83,694	90,481	88,610	92,095	92,912	93,484	93,474	93,965
11	73,515	76,584	79,949	83,530	90,382	88,485	92,014	92,837	93,414	93,407	93,901
12	73,289	76,397	79,768	83,381	90,291	88,378	91,939	92,767	93,349	93,345	93,843
13	73,059	76,205	79,581	83,239	90,204	88,277	91,866	92,698	93,285	93,284	93,785
14	72,798	75,984	79,372	83,087	90,116	88,170	91,788	92,625	93,216	93,219	93,722
15	72,469	75,703	79,100	82,910	90,022	88,047	91,700	92,541	93,137	93,143	93,647
16	72,036	75,323	78,721	82,694	89,911	87,890	91,598	92,442	93,042	93,052	93,556
17	71,484	74,834	78,221	82,422	89,772	87,698	91,478	92,323	92,928	92,940	93,444
18	70,826	74,235	77,609	82,069	89,598	87,466	91,336	92,183	92,793	92,808	93,311
19	70,095	73,559	76,920	81,617	89,384	87,177	91,178	92,024	92,642	92,658	93,164
20	69,336	72,845	76,189	81,067	89,132	86,827	91,001	91,844	92,472	92,489	92,999
21	68,587	72,130	75,430	80,444	88,852	86,404	90,802	91,642	92,282	92,302	92,817
22	67,860	71,429	74,664	79,774	88,551	85,929	90,584	91,417	92,073	92,097	92,617
23	67,155	70,749	73,911	79,070	88,226	85,413	90,340	91,171	91,847	91,876	92,401
24	66,470	70,094	73,181	78,339	87,877	84,869	90,082	90,909	91,608	91,646	92,174
25	65,811	69,466	72,486	77,591	87,516	84,305	89,810	90,633	91,359	91,408	91,937
26	65,185	68,868	71,818	76,846	87,149	83,733	89,528	90,346	91,102	91,163	91,693
27	64,591	68,300	71,183	76,131	86,778	83,159	89,239	90,051	90,841	90,913	91,445
28	64,023	67,752	70,575	75,449	86,408	82,594	88,945	89,751	90,577	90,655	91,194
29	63,478	67,227	69,995	74,791	86,034	82,041	88,649	89,447	90,312	90,396	90,941
30	62,950	66,721	69,441	74,152	85,653	81,503	88,353	89,141	90,046	90,137	90,688
31	62,432	66,228	68,907	73,526	85,279	80,990	88,058	88,835	89,780	89,880	90,436
32	61,918	65,745	68,384	72,905	84,917	80,487	87,763	88,531	89,514	89,624	90,184
33	61,409	65,263	67,869	72,283	84,556	79,990	87,468	88,233	89,248	89,367	89,931
34	60,898	64,776	67,355	71,660	84,190	79,496	87,170	87,930	88,978	89,105	89,673
35	60,385	64,284	66,849	71,047	83,820	78,998	86,866	87,624	88,701	88,836	89,409
36	59,859	63,789	66,341	70,441	83,444	78,490	86,555	87,311	88,417	88,558	89,137
37	59,322	63,293	65,835	69,833	83,052	77,977	86,235	86,990	88,124	88,268	88,856
38	58,770	62,785	65,320	69,223	82,648	77,458	85,904	86,658	87,819	87,965	88,564
39	58,204	62,254	64,790	68,611	82,234	76,932	85,559	86,312	87,499	87,647	88,257
40	57,618	61,693	64,242	67,997	81,802	76,398	85,197	85,949	87,162	87,310	87,932
41	57,011	61,102	63,669	67,378	81,343	75,859	84,816	85,567	86,805	86,952	87,587
42	56,385	60,489	63,076	66,747	80,862	75,307	84,413	85,162	86,425	86,570	87,219
43	55,735	59,847	62,457	66,094	80,360	74,738	83,984	84,732	86,019	86,161	86,824
44	55,053	59,170	61,801	65,415	79,830	74,148	83,526	84,274	85,584	85,721	86,399
45	54,339	58,460	61,113	64,714	79,263	73,534	83,035	83,783	85,116	85,245	85,939
46	53,594	57,718	60,389	63,997	78,669	72,891	82,507	83,254	84,611	84,730	85,440
47	52,821	56,939	59,636	63,259	78,041	72,218	81,937	82,685	84,065	84,172	84,897
48	52,014	56,120	58,832	62,483	77,360	71,511	81,321	82,071	83,475	83,565	84,305
49	51,165	55,256	57,965	61,664	76,629	70,766	80,655	81,407	82,836	82,905	83,660
50	50,267	54,349	57,034	60,804	75,859	69,980	79,934	80,691	82,142	82,186	82,956
51	49,331	53,398	56,050	59,903	75,045	69,146	79,154	79,917	81,388	81,403	82,186
52	48,356	52,396	55,025	58,951	74,179	68,260	78,309	79,079	80,570	80,550	81,345
53	47,340	51,340	53,955	57,932	73,247	67,319	77,394	78,173	79,681	79,622	80,427
54	46,266	50,227	52,820	56,850	72,247	66,315	76,405	77,193	78,717	78,614	79,428

第40表 各生命表の男女別 l_x 比較 (つづき)

(1) 男 (つづき)

x	完 全 生 命 表					人口問題研究所簡速生命表					
	第4回	第5回	第6回	第8回	第9回	第3回	第7回	第8回	第9回	第10回	第11回
55	45,139	49,051	51,631	55,724	71,177	65,243	75,335	76,133	77,673	77,520	78,343
56	43,953	47,827	50,393	54,541	70,031	64,095	74,180	74,998	76,544	76,335	77,167
57	42,699	46,541	49,088	53,265	68,797	62,862	72,935	73,773	75,325	75,053	75,895
58	41,374	45,188	47,705	51,891	67,450	61,407	71,597	72,455	74,011	73,670	74,521
59	39,979	43,767	46,245	50,434	65,998	59,844	70,165	71,041	72,600	72,181	73,046
60	38,517	42,283	44,712	48,903	64,481	58,320	68,636	69,528	71,088	70,581	71,465
61	37,009	40,731	43,123	47,277	62,884	56,693	67,007	67,911	69,471	68,866	69,773
62	35,456	39,111	41,482	45,544	61,168	55,184	65,274	66,187	67,746	67,031	67,967
63	33,863	37,408	39,812	43,719	59,262	53,322	63,434	64,354	65,908	65,073	66,044
64	32,216	35,639	38,044	41,818	57,243	51,347	61,485	62,408	63,955	62,989	64,000
65	30,516	33,814	36,218	39,846	55,113	49,266	59,427	60,348	61,885	60,777	61,834
66	28,775	31,959	34,338	37,810	52,876	47,081	57,259	58,174	59,697	58,436	59,545
67	27,011	30,074	32,412	35,720	50,538	44,816	54,983	55,886	57,392	55,968	57,135
68	25,230	28,171	30,447	33,585	48,106	42,488	52,602	53,486	54,971	53,376	54,606
69	23,422	26,248	28,451	31,418	45,589	40,112	50,119	50,979	52,438	50,666	51,963
70	21,591	24,306	26,434	29,230	42,997	37,703	47,541	48,371	49,799	47,845	49,212
71	19,760	22,353	24,407	27,036	40,344	35,277	44,877	45,671	47,062	44,924	46,363
72	17,958	20,402	22,384	24,849	37,643	32,843	42,136	42,887	44,237	41,917	43,428
73	16,189	18,492	20,377	22,686	34,913	30,412	39,332	40,033	41,336	38,840	40,421
74	14,465	16,624	18,402	20,561	32,170	27,997	36,480	37,125	38,375	35,714	37,360
75	12,799	14,813	16,475	18,492	29,435	25,610	33,598	34,181	35,373	32,562	34,267
76	11,206	13,072	14,609	16,492	26,728	23,247	30,705	31,223	32,350	29,411	31,164
77	9,699	11,417	12,822	14,578	24,072	20,948	27,824	28,273	29,331	26,290	28,078
78	8,290	9,859	11,128	12,763	21,488	18,728	24,980	25,357	26,340	23,231	25,037
79	6,989	8,410	9,540	11,060	18,999	16,598	22,197	22,503	23,407	20,267	22,072
80	5,806	7,080	8,071	9,478	16,625	14,567	19,503	19,738	20,560	17,432	19,213
81	4,745	5,875	6,730	8,027	14,386	12,645	16,923	17,179	17,828	14,758	16,492
82	3,810	4,800	5,524	6,712	12,299	10,842	14,484	14,664	14,884	12,276	13,938
83	3,001	3,856	4,457	5,537	10,378	9,167	12,209	12,320	12,525	10,012	11,577
84	2,315	3,041	3,529	4,501	8,635	7,611	10,120	10,171	10,356	7,987	9,433
85	1,746	2,352	2,739	3,602	7,076	6,200	8,233	8,234	8,397	6,216	7,522
86	1,284	1,780	2,079	2,834	5,704	4,957	6,560	6,522	6,662	4,705	5,856
87	919	1,316	1,541	2,195	4,517	3,893	5,107	5,042	5,159	3,451	4,437
88	639	949	1,112	1,660	3,508	3,009	3,875	3,793	3,887	2,442	3,262
89	430	666	781	1,232	2,670	2,305	2,856	2,767	2,841	1,659	2,317
90	279	454	531	895	1,986	1,751	2,038	1,950	2,006	1,076	1,583
91	175	299	349	634	1,442	1,317	1,402	1,322	1,362	661	1,035
92	105	191	222	438	1,020	978	925	857	884	382	643
93	60.2	117	135	294	702	713	582	528	545	205	377
94	32.9	69.0	78.8	192	468	505	347	307	317	101	206
95	17.0	38.9	43.8	121	302	343	194	167	172	44.7	104
96	8.32	20.9	23.2	74.18	188	220	101	83.6	86.1	17.4	47.6
97	3.82	10.7	11.6	43.70	113	130	48.2	38.0	39.1	5.75	19.4
98	1.63	5.14	5.46	24.75	65	69.2	20.7	15.4	15.8	1.53	6.83
99	0.648	2.33	2.40	13.44	36	29.5	7.85	5.40	5.52	0.298	1.99
100	0.237	0.992	0.985	6.98	19	9.42	2.54	1.57	1.60	0.0349	0.448
101	0.0791	0.392	0.373	—	9	2.01	0.668	0.355	0.358	—	0.0683
102	—	0.144	0.130	—	4	0.214	0.132	0.05512	0.0544	—	0.00500
103	—	—	0.0412	—	2	—	0.0165	0.004294	0.00401	—	—
104	—	—	—	—	1	—	0.00077	—	—	—	—

l_x とは、同時に出生した10万のうち満 x 歳に到達して生存している者の数で、 x 歳の者のうち $(x+1)$ 歳に到達しないで死亡する者の数は死亡数といい、 d_x で表わす (ここには掲げていない)。

(各生命表の調査年次等については43頁、47頁の注参照)

第40表 各生命表の男女別 l_x (x 歳の生存数) 比較 (つづき)

(2) 女

x (年齢)	完 全 生 命 表					人口問題研究所簡速生命表					
	第4回	第5回	第6回	第8回	第9回	第3回	第7回	第8回	第9回	第10回	第11回
0	100,000	100,000	100,000	100,000	100,000	100,000	100,000	100,000	100,000	100,000	100,000
1	85,600	87,586	90,083	92,336	95,027	94,242	95,666	96,071	96,278	96,265	96,590
2	81,528	83,899	86,906	89,340	93,922	92,532	94,889	95,446	95,760	95,745	96,135
3	79,386	81,999	85,171	87,647	93,096	91,578	94,286	94,939	95,371	95,351	95,791
4	78,004	80,722	84,012	86,690	92,494	90,968	93,812	94,524	95,055	95,047	95,511
5	77,110	79,866	83,229	86,101	92,079	90,514	93,471	94,216	94,805	94,807	95,287
6	76,512	79,300	82,682	85,689	91,808	90,206	93,221	93,999	94,625	94,628	95,118
7	76,072	78,887	82,306	85,391	91,623	89,992	93,052	93,858	94,503	94,505	95,001
8	75,699	78,562	82,017	85,156	91,483	89,826	92,946	93,761	94,419	94,420	94,920
9	75,385	78,291	81,777	84,962	91,371	89,685	92,861	93,686	94,352	94,355	94,857
10	75,102	78,053	81,564	84,793	91,275	89,559	92,789	93,620	94,294	94,298	94,803
11	74,822	77,819	81,357	84,638	91,188	89,439	92,726	93,562	94,239	94,246	94,754
12	74,533	77,578	81,139	84,491	91,104	89,320	92,668	93,507	94,186	94,194	94,704
13	74,209	77,310	80,883	84,343	91,017	89,193	92,611	93,452	94,132	94,142	94,654
14	73,792	76,976	80,555	84,175	90,922	89,051	92,549	93,392	94,075	94,086	94,599
15	73,256	76,523	80,117	83,969	90,820	88,888	92,479	93,324	94,010	94,027	94,541
16	72,596	75,963	79,560	83,713	90,703	88,696	92,397	93,245	93,936	93,957	94,473
17	71,851	75,308	78,918	83,401	90,566	88,471	92,300	93,153	93,850	93,871	94,388
18	71,050	74,593	78,228	83,029	90,402	88,206	92,185	93,045	93,751	93,771	94,291
19	70,221	73,840	77,516	82,585	90,206	87,895	92,054	92,923	93,641	93,659	94,183
20	69,379	73,069	76,792	82,067	89,978	87,536	91,907	92,786	93,518	93,535	94,065
21	68,541	72,295	76,055	81,497	89,729	87,123	91,742	92,633	93,382	93,400	93,934
22	67,709	71,529	75,317	80,901	89,463	86,676	91,560	92,463	93,233	93,253	93,791
23	66,893	70,783	74,589	80,293	89,172	86,204	91,361	92,277	93,071	93,094	93,635
24	66,103	70,062	73,873	79,676	88,855	85,715	91,148	92,079	92,897	92,925	93,469
25	65,345	69,366	73,179	79,056	88,525	85,220	90,922	91,868	92,713	92,746	93,294
26	64,615	68,697	72,516	78,451	88,191	84,729	90,684	91,647	92,521	92,558	93,111
27	63,910	68,050	71,887	77,873	87,852	84,239	90,436	91,417	92,320	92,361	92,922
28	63,219	67,422	71,285	77,312	87,505	83,755	90,180	91,179	92,112	92,157	92,727
29	62,544	66,812	70,702	76,754	87,159	83,278	89,918	90,936	91,899	91,948	92,528
30	61,885	66,215	70,130	76,195	86,813	82,807	89,652	90,689	91,682	91,735	92,325
31	61,238	65,623	69,565	75,642	86,467	82,343	89,383	90,438	91,461	91,519	92,119
32	60,599	65,038	69,007	75,101	86,121	81,886	89,110	90,185	91,236	91,299	91,910
33	59,967	64,454	68,449	74,570	85,774	81,434	88,836	89,929	91,007	91,076	91,697
34	59,338	63,871	67,896	74,045	85,424	80,986	88,557	89,668	90,772	90,846	91,479
35	58,710	63,287	67,346	73,526	85,070	80,540	88,274	89,402	90,530	90,611	91,254
36	58,080	62,701	66,791	73,011	84,771	80,096	87,984	89,128	90,279	90,368	91,021
37	57,446	62,110	66,228	72,498	84,346	79,651	87,688	88,847	90,019	90,117	90,780
38	56,810	61,517	65,659	71,983	83,974	79,201	87,385	88,558	89,749	89,856	90,529
39	56,172	60,918	65,087	71,466	83,588	78,745	87,073	88,260	89,469	89,585	90,267
40	55,536	60,312	64,515	70,945	83,189	78,281	86,752	87,950	89,177	89,302	89,993
41	54,906	59,706	63,934	70,412	82,777	77,803	86,418	87,628	88,873	89,006	89,705
42	54,286	59,105	63,357	69,862	82,356	77,318	86,071	87,292	88,556	88,694	89,402
43	53,678	58,511	62,787	69,302	81,925	76,825	85,709	86,940	88,223	88,366	89,082
44	53,081	57,926	62,218	68,742	81,486	76,323	85,328	86,570	87,871	88,018	88,742
45	52,487	57,345	61,645	68,189	81,031	75,812	84,924	86,179	87,498	87,647	88,380
46	51,894	56,762	61,060	67,630	80,553	75,293	84,497	85,764	87,101	87,251	87,994
47	51,293	56,176	60,467	67,054	80,046	74,755	84,043	85,324	86,677	86,827	87,580
48	50,686	55,571	59,853	66,452	79,507	74,192	83,559	84,855	86,223	86,372	87,137
49	50,064	54,941	59,212	65,813	78,931	73,600	83,042	84,354	85,738	85,884	86,662
50	49,411	54,285	58,537	65,129	78,325	72,973	82,489	83,820	85,218	85,359	86,152
51	48,728	53,600	57,828	64,405	77,695	72,297	81,897	83,249	84,660	84,793	85,604
52	48,019	52,886	57,087	63,651	77,021	71,586	81,261	82,637	84,060	84,183	85,014
53	47,286	52,139	56,313	62,867	76,292	70,839	80,579	81,978	83,415	83,526	84,379
54	46,529	51,355	55,502	62,056	75,520	70,054	79,848	81,289	82,722	82,818	83,696

第40表 各生命表の男女別 l_x 比較 (つづき)

(2) 女 (つづき)

x	完全生命表					人口問題研究所簡速生命表					
	第4回	第5回	第6回	第8回	第9回	第3回	第7回	第8回	第9回	第10回	第11回
55	45,734	50,534	54,663	61,215	74,713	69,228	79,064	80,531	81,978	82,054	82,960
56	44,893	49,682	53,794	60,334	73,857	68,367	78,223	79,719	81,179	81,227	82,167
57	44,007	48,793	52,882	59,390	72,937	67,447	77,320	78,845	80,319	80,338	81,311
58	43,070	47,857	51,925	58,382	71,924	66,456	76,348	77,904	79,391	79,376	80,386
59	42,085	46,866	50,924	57,312	70,838	65,385	75,297	76,883	78,384	78,328	79,378
60	41,055	45,819	49,862	56,170	69,713	64,226	74,161	75,779	77,293	77,188	78,282
61	39,971	44,712	48,728	54,930	68,535	62,963	72,935	74,585	76,112	75,948	77,091
62	38,835	43,546	47,536	53,586	67,262	61,609	71,614	73,296	74,835	74,605	75,800
63	37,632	42,303	46,287	52,181	65,898	60,165	70,192	71,907	73,457	73,146	74,401
64	36,360	40,989	44,956	50,706	64,462	58,632	68,665	70,412	71,972	71,569	72,888
65	35,023	39,593	43,550	49,145	62,847	57,008	67,029	68,807	70,374	69,867	71,255
66	33,630	38,125	42,066	47,497	61,121	55,300	65,279	67,086	68,659	68,034	69,497
67	32,183	36,588	40,503	45,757	59,282	53,499	63,411	65,246	66,822	66,065	67,608
68	30,678	34,983	38,859	43,930	57,327	51,604	61,423	63,283	64,860	63,956	65,584
69	29,103	33,298	37,133	42,015	55,254	49,613	59,313	61,195	62,769	61,703	63,421
70	27,465	31,544	35,328	40,014	53,063	47,530	57,080	58,980	60,548	59,306	61,117
71	25,774	29,725	33,444	37,932	50,754	45,343	54,725	56,639	58,195	56,765	58,670
72	24,046	27,870	31,489	35,776	48,333	43,070	52,251	54,174	55,712	54,082	56,084
73	22,286	25,974	29,467	33,553	45,802	40,719	49,663	51,587	53,103	51,262	53,361
74	20,502	24,056	27,388	31,275	43,172	38,297	46,968	48,885	50,373	48,313	50,507
75	18,706	22,099	25,263	28,953	40,452	35,813	44,175	46,077	47,530	45,248	47,531
76	16,913	20,134	23,108	26,603	37,656	33,286	41,296	43,174	44,585	42,081	44,446
77	15,140	18,177	20,940	24,243	34,802	30,717	38,347	40,191	41,552	38,832	41,268
78	13,402	16,246	18,778	21,892	31,909	28,121	35,347	37,145	38,449	35,525	38,017
79	11,719	14,359	16,644	19,572	29,001	25,520	32,317	34,058	35,297	32,187	34,718
80	10,109	12,538	14,564	17,306	26,104	22,937	29,281	30,953	32,120	28,851	31,399
81	8,590	10,801	12,561	15,118	23,247	20,401	26,267	27,858	28,947	25,553	28,093
82	7,179	9,167	10,662	13,031	20,461	17,942	23,304	24,803	25,807	22,331	24,834
83	5,891	7,653	8,889	11,068	17,776	15,591	20,424	21,819	22,734	19,225	21,660
84	4,736	6,275	7,266	9,249	15,224	13,361	17,658	18,940	19,762	16,275	18,611
85	3,723	5,044	5,809	7,593	12,834	11,288	15,038	16,199	16,926	13,520	15,725
86	2,855	3,966	4,531	6,112	10,632	9,400	12,593	13,628	14,259	10,996	13,039
87	2,130	3,044	3,439	4,814	8,641	7,717	10,349	11,256	11,793	8,731	10,586
88	1,541	2,274	2,532	3,703	6,875	6,247	8,328	9,107	9,554	6,747	8,392
89	1,079	1,650	1,802	2,774	5,344	4,998	6,546	7,200	7,563	5,056	6,476
90	727	1,159	1,235	2,019	4,048	3,948	5,011	5,546	5,832	3,658	4,847
91	470	785	811	1,424	2,981	3,071	3,724	4,149	4,367	2,542	3,504
92	291	511	508	969	2,127	2,341	2,676	3,003	3,163	1,687	2,435
93	171	319	303	635	1,466	1,738	1,851	2,093	2,205	1,061	1,616
94	95.1	185	170	399	973	1,243	1,225	1,397	1,472	627	1,017
95	49.7	107	89.4	239	619	846	771	888	935	344	602
96	24.3	56.7	43.8	136	376	540	458	533	560	173	331
97	11.0	28.3	19.8	73.1	217	316	254	299	314	77.9	167
98	4.58	13.1	8.20	36.9	118	165	130	155	162	30.7	75.9
99	1.74	5.64	3.07	17.4	61	68.9	60.6	73.2	76.1	10.17	30.3
100	0.598	2.22	1.03	7.61	29	21.6	25.1	30.9	31.8	2.67	10.25
101	0.183	0.794	0.306	---	13	4.51	9.01	11.3	11.5	0.498	2.78
102	0.0497	0.256	0.0790	---	5	0.471	2.68	3.44	3.44	0.0510	0.548
103	---	---	0.0176	---	2	---	0.617	0.814	0.792	---	0.0632
104	---	---	---	---	1	---	0.0966	0.133	0.123	---	0.00161
105	---	---	---	---	---	---	0.0073	0.01088	0.00888	---	---

完全生命表は、明治24年—31年の資料にもとづいて第1回が作成されて以来第9回(第7回は作られていない)にまで及んでいるが、本資料では、そのうち第4回以後のものを掲げてあり、その年次を示すと次のとおり。なお、戦前の第6回までは内閣統計局、戦後の第8回、第9回は厚生省大臣官房統計調査部の算定となっている。

第4回……大正10年—14年、第5回……大正15年—昭和5年、第6回……昭和10年4月—11年3月、
第8回……昭和22年1月—12月、第9回……昭和25年10月—27年9月。

第41表 各生命表の男女別 q_x (x 歳の死亡率) 比較 (大正10年—昭和33年)

(1) 男

x (年齢)	完 全 生 命 表					人 口 問 題 研 究 所 簡 速 生 命 表					
	第4回	第5回	第6回	第8回	第9回	第3回	第7回	第8回	第9回	第10回	第11回
0	0.16204	0.14010	0.11303	0.08598	0.05669	0.06576	0.04950	0.04483	0.04286	0.04355	0.04048
1	0.04845	0.04312	0.03699	0.03316	0.01153	0.01819	0.00803	0.00667	0.00567	0.00572	0.00513
2	0.02611	0.02237	0.02045	0.01917	0.00890	0.01065	0.00639	0.00547	0.00456	0.00433	0.00385
3	0.01655	0.01500	0.01349	0.01103	0.00658	0.00706	0.00508	0.00450	0.00350	0.00336	0.00310
4	0.01050	0.00981	0.00911	0.00701	0.00461	0.00521	0.00375	0.00338	0.00279	0.00269	0.00249
5	0.00704	0.00644	0.00648	0.00513	0.00310	0.00347	0.00268	0.00246	0.00221	0.00215	0.00199
6	0.00534	0.00485	0.00460	0.00383	0.00224	0.00251	0.00195	0.00178	0.00168	0.00167	0.00155
7	0.00458	0.00398	0.00361	0.00308	0.00179	0.00207	0.00145	0.00134	0.00125	0.00118	0.00109
8	0.00392	0.00335	0.00300	0.00259	0.00151	0.00184	0.00118	0.00107	0.00101	0.00098	0.00091
9	0.00341	0.00286	0.00261	0.00223	0.00126	0.00162	0.00099	0.00091	0.00085	0.00083	0.00078
10	0.00317	0.00263	0.00240	0.00196	0.00109	0.00141	0.00088	0.00081	0.00075	0.00072	0.00068
11	0.00307	0.00244	0.00226	0.00178	0.00101	0.00121	0.00082	0.00075	0.00070	0.00066	0.00062
12	0.00314	0.00251	0.00234	0.00170	0.00096	0.00114	0.00079	0.00074	0.00069	0.00065	0.00062
13	0.00357	0.00290	0.00263	0.00183	0.00098	0.00121	0.00085	0.00079	0.00074	0.00070	0.00067
14	0.00452	0.00370	0.00343	0.00213	0.00104	0.00139	0.00096	0.00091	0.00085	0.00081	0.00080
15	0.00597	0.00502	0.00479	0.00261	0.00123	0.00178	0.00111	0.00107	0.00102	0.00098	0.00097
16	0.00766	0.00649	0.00635	0.00329	0.00155	0.00218	0.00131	0.00129	0.00122	0.00120	0.00120
17	0.00920	0.00800	0.00782	0.00428	0.00194	0.00264	0.00155	0.00152	0.00145	0.00142	0.00142
18	0.01032	0.00911	0.00888	0.00551	0.00239	0.00330	0.00173	0.00173	0.00163	0.00162	0.00158
19	0.01083	0.00971	0.00950	0.00674	0.00282	0.00402	0.00194	0.00196	0.00184	0.00182	0.00177
20	0.01080	0.00982	0.00996	0.00769	0.00314	0.00487	0.00219	0.00220	0.00205	0.00202	0.00196
21	0.01060	0.00972	0.01016	0.00833	0.00339	0.00550	0.00240	0.00245	0.00226	0.00222	0.00215
22	0.01039	0.00952	0.01009	0.00832	0.00367	0.00600	0.00269	0.00269	0.00246	0.00240	0.00233
23	0.01020	0.00926	0.00988	0.00924	0.00396	0.00637	0.00286	0.00287	0.00260	0.00250	0.00246
24	0.00991	0.00896	0.00950	0.00955	0.00411	0.00665	0.00302	0.00304	0.00272	0.00260	0.00257
25	0.00951	0.00861	0.00922	0.00960	0.00419	0.00679	0.00314	0.00317	0.00281	0.00268	0.00265
26	0.00911	0.00825	0.00884	0.00930	0.00426	0.00685	0.00323	0.00326	0.00287	0.00274	0.00271
27	0.00879	0.00802	0.00854	0.00896	0.00426	0.00680	0.00330	0.00333	0.00291	0.00284	0.00275
28	0.00851	0.00775	0.00822	0.00872	0.00433	0.00669	0.00333	0.00339	0.00293	0.00286	0.00277
29	0.00832	0.00753	0.00791	0.00854	0.00443	0.00656	0.00334	0.00342	0.00294	0.00286	0.00278
30	0.00823	0.00739	0.00769	0.00844	0.00437	0.00630	0.00334	0.00343	0.00295	0.00285	0.00278
31	0.00823	0.00729	0.00759	0.00845	0.00424	0.00621	0.00335	0.00342	0.00296	0.00285	0.00279
32	0.00822	0.00733	0.00753	0.00853	0.00425	0.00617	0.00336	0.00337	0.00297	0.00287	0.00281
33	0.00832	0.00746	0.00757	0.00862	0.00433	0.00618	0.00341	0.00343	0.00303	0.00293	0.00287
34	0.00842	0.00760	0.00751	0.00855	0.00439	0.00626	0.00349	0.00348	0.00311	0.00302	0.00294
35	0.00871	0.00770	0.00760	0.00853	0.00449	0.00643	0.00358	0.00357	0.00320	0.00313	0.00304
36	0.00897	0.00778	0.00763	0.00863	0.00470	0.00654	0.00370	0.00368	0.00331	0.00327	0.00315
37	0.00931	0.00803	0.00782	0.00874	0.00486	0.00666	0.00384	0.00382	0.00346	0.00343	0.00329
38	0.00963	0.00846	0.00811	0.00884	0.00501	0.00679	0.00402	0.00399	0.00364	0.00362	0.00347
39	0.01007	0.00901	0.00846	0.00895	0.00525	0.00694	0.00423	0.00420	0.00385	0.00384	0.00368
40	0.01053	0.00958	0.00891	0.00910	0.00561	0.00706	0.00447	0.00445	0.00410	0.00410	0.00392
41	0.01098	0.01003	0.00933	0.00937	0.00591	0.00728	0.00475	0.00473	0.00438	0.00439	0.00420
42	0.01153	0.01061	0.00981	0.00978	0.00621	0.00756	0.00508	0.00505	0.00470	0.00473	0.00453
43	0.01224	0.01131	0.01050	0.01028	0.00660	0.00789	0.00545	0.00541	0.00506	0.00511	0.00490
44	0.01297	0.01200	0.01113	0.01071	0.00710	0.00828	0.00588	0.00583	0.00547	0.00555	0.00532
45	0.01371	0.01269	0.01185	0.01108	0.00749	0.00875	0.00636	0.00631	0.00593	0.00604	0.00581
46	0.01442	0.01350	0.01247	0.01153	0.00798	0.00923	0.00691	0.00683	0.00645	0.00659	0.00635
47	0.01528	0.01438	0.01348	0.01227	0.00873	0.00979	0.00752	0.00743	0.00702	0.00721	0.00697
48	0.01632	0.01540	0.01474	0.01310	0.00945	0.01042	0.00819	0.00809	0.00766	0.00790	0.00765
49	0.01755	0.01641	0.01606	0.01394	0.01005	0.01110	0.00894	0.00880	0.00838	0.00867	0.00842
50	0.01862	0.01750	0.01725	0.01482	0.01073	0.01192	0.00976	0.00959	0.00918	0.00953	0.00928
51	0.01976	0.01876	0.01829	0.01589	0.01154	0.01281	0.01067	0.01048	0.01005	0.01048	0.01023
52	0.02101	0.02015	0.01945	0.01729	0.01256	0.01379	0.01168	0.01146	0.01104	0.01152	0.01128
53	0.02269	0.02168	0.02104	0.01868	0.01365	0.01491	0.01278	0.01253	0.01210	0.01266	0.01242
54	0.02436	0.02341	0.02251	0.01981	0.01481	0.01617	0.01400	0.01373	0.01326	0.01391	0.01366

第41表 各生命表の男女別 q_x 比較 (つづき)

(1) 男 (つづき)

x	完 全 生 命 表					人 口 問 題 研 究 所 簡 速 生 命 表					
	第 4 回	第 5 回	第 6 回	第 8 回	第 9 回	第 3 回	第 7 回	第 8 回	第 9 回	第 10 回	第 11 回
55	0.02627	0.02495	0.02398	0.02122	0.01610	0.01760	0.01533	0.01491	0.01454	0.01528	0.01501
56	0.02853	0.02689	0.02590	0.02339	0.01762	0.01924	0.01678	0.01633	0.01593	0.01679	0.01649
57	0.03103	0.02907	0.02817	0.02580	0.01958	0.02109	0.01835	0.01787	0.01745	0.01843	0.01810
58	0.03372	0.03145	0.03060	0.02808	0.02153	0.02315	0.02000	0.01951	0.01906	0.02021	0.01979
59	0.03657	0.03391	0.03315	0.03035	0.02299	0.02546	0.02179	0.02130	0.02082	0.02216	0.02164
60	0.03915	0.03671	0.03554	0.03325	0.02477	0.02789	0.02374	0.02325	0.02274	0.02430	0.02367
61	0.04196	0.03977	0.03805	0.03665	0.02729	0.03069	0.02587	0.02538	0.02483	0.02664	0.02588
62	0.04493	0.04354	0.04026	0.04007	0.03116	0.03375	0.02819	0.02770	0.02713	0.02921	0.02830
63	0.04864	0.04729	0.04441	0.04348	0.03407	0.03703	0.03072	0.03024	0.02963	0.03203	0.03095
64	0.05277	0.05121	0.04800	0.04716	0.03721	0.04052	0.03347	0.03301	0.03236	0.03512	0.03385
65	0.05705	0.05486	0.05191	0.05110	0.04059	0.04436	0.03648	0.03603	0.03535	0.03851	0.03702
66	0.06130	0.05898	0.05609	0.05528	0.04422	0.04810	0.03975	0.03933	0.03861	0.04223	0.04048
67	0.06594	0.06328	0.06063	0.05977	0.04812	0.05194	0.04331	0.04294	0.04218	0.04631	0.04427
68	0.07166	0.06826	0.06556	0.06452	0.05232	0.05591	0.04720	0.04687	0.04607	0.05077	0.04841
69	0.07817	0.07399	0.07089	0.06964	0.05686	0.06005	0.05143	0.05116	0.05032	0.05567	0.05294
70	0.08480	0.08035	0.07668	0.07506	0.06170	0.06434	0.05604	0.05581	0.05496	0.06105	0.05790
71	0.09119	0.08728	0.08289	0.08089	0.06695	0.06900	0.06107	0.06096	0.06003	0.06694	0.06331
72	0.09851	0.09362	0.08966	0.08705	0.07252	0.07401	0.06654	0.06654	0.06557	0.07340	0.06924
73	0.10649	0.10102	0.09692	0.09367	0.07857	0.07942	0.07251	0.07264	0.07163	0.08048	0.07572
74	0.11517	0.10894	0.10472	0.10063	0.08502	0.08525	0.07901	0.07929	0.07824	0.08825	0.08280
75	0.12446	0.11753	0.11326	0.10815	0.09197	0.09227	0.08610	0.08655	0.08546	0.09677	0.09055
76	0.13448	0.12661	0.12232	0.11606	0.09937	0.09889	0.09382	0.09448	0.09333	0.10610	0.09903
77	0.14527	0.13646	0.13212	0.12450	0.10734	0.10599	0.10220	0.10312	0.10196	0.11634	0.10829
78	0.15694	0.14697	0.14270	0.13343	0.11583	0.11374	0.11140	0.11257	0.11137	0.12757	0.11843
79	0.16927	0.15815	0.15398	0.14304	0.12495	0.12234	0.12139	0.12289	0.12164	0.13988	0.12951
80	0.18274	0.17020	0.16615	0.15309	0.13468	0.13192	0.13227	0.12964	0.13286	0.15338	0.14163
81	0.19705	0.18298	0.17920	0.16382	0.14507	0.14261	0.14413	0.14641	0.14513	0.16818	0.15486
82	0.21234	0.19667	0.19316	0.17506	0.15619	0.15446	0.15706	0.15983	0.15852	0.18442	0.16937
83	0.22859	0.21136	0.20821	0.18710	0.16795	0.16974	0.17114	0.17447	0.17315	0.20221	0.18522
84	0.24579	0.22657	0.22386	0.19973	0.18054	0.18536	0.18649	0.19044	0.18913	0.22173	0.20256
85	0.26460	0.24320	0.24096	0.21321	0.19389	0.20056	0.20321	0.20789	0.20658	0.24312	0.22151
86	0.28427	0.26067	0.25878	0.22548	0.20810	0.21460	0.22143	0.22692	0.22564	0.26659	0.24224
87	0.30468	0.27888	0.27839	0.24374	0.22338	0.22700	0.24129	0.24771	0.24647	0.29231	0.26490
88	0.32707	0.29821	0.29766	0.25783	0.23881	0.23412	0.26293	0.27039	0.26921	0.32052	0.28969
89	0.35116	0.31832	0.32010	0.27354	0.25618	0.24052	0.28650	0.29526	0.29405	0.35145	0.31680
90	0.37276	0.34141	0.34275	0.29163	0.27392	0.24762	0.31220	0.32229	0.32120	0.38537	0.34645
91	0.40000	0.36120	0.36390	0.30915	0.29265	0.25711	0.34019	0.35168	0.35083	0.42256	0.37887
92	0.42667	0.38743	0.39189	0.32877	0.31176	0.27081	0.37070	0.38390	0.38321	0.46334	0.41432
93	0.45349	0.41026	0.41630	0.34694	0.33333	0.29214	0.40394	0.41906	0.41857	0.50805	0.45309
94	0.48328	0.43623	0.44416	0.36979	0.35470	0.32104	0.44017	0.45743	0.45720	0.55708	0.49549
95	0.51059	0.46272	0.47032	0.38694	0.37748	0.35900	0.47963	0.49932	0.49938	0.61085	0.54186
96	0.54087	0.48804	0.50000	0.41089	0.39894	0.40744	0.52264	0.54505	0.54547	0.66979	0.59257
97	0.57330	0.51963	0.52931	0.43364	0.42478	0.46783	0.56951	0.59497	0.59581	0.73443	0.64801
98	0.60245	0.54669	0.56044	0.45697	0.44615	0.57426	0.62058	0.64945	0.65080	0.80531	0.70865
99	0.63426	0.57425	0.58958	0.48066	0.47222	0.68070	0.67623	0.70893	0.71085	0.88302	0.77497
100	0.66624	0.60484	0.62132	0.50573	0.50312	0.78713	0.73687	0.77386	0.77645	0.96824	0.84749
101	—	0.63265	0.65147	—	0.53047	0.89357	0.80295	0.84473	0.84810	—	0.92679
102	—	0.66389	0.68308	—	0.55835	—	0.87495	0.92209	0.92637	—	—
103	—	—	0.71359	—	0.58657	—	0.95341	1.00000	1.00000	—	—
104	—	—	—	—	1.00000	—	1.00000	—	—	—	—

x 歳の者のうち $(x+1)$ 歳に到達しないで死亡する者の割合を死亡率といい q_x で表わす。また、 x 歳の者のうち $(x+1)$ 歳に到達する者の割合は生存率といい p_x で表わす (ここでは掲げていない)。

(各生命表の調査年次については43頁, 47頁の注参照)

第41表 各生命表の男女別 q_x (x 歳の死亡率) 比較 (つづき)

(2) 女

x (年齢)	完 全 生 命 表					人 口 問 題 研 究 所 簡 速 生 命 表					
	第4回	第5回	第6回	第8回	第9回	第3回	第7回	第8回	第9回	第10回	第11回
0	0.14400	0.12414	0.09917	0.07664	0.04973	0.05758	0.04334	0.03929	0.03722	0.03735	0.03410
1	0.04757	0.04210	0.03527	0.03245	0.01163	0.01814	0.00812	0.00651	0.00538	0.00540	0.00471
2	0.02627	0.02265	0.01996	0.01895	0.00879	0.01031	0.00636	0.00531	0.00406	0.00411	0.00358
3	0.01741	0.01557	0.01361	0.01091	0.00647	0.00666	0.00503	0.00437	0.00331	0.00319	0.00292
4	0.01146	0.01060	0.00932	0.00679	0.00449	0.00499	0.00363	0.00326	0.00263	0.00252	0.00235
5	0.00776	0.00709	0.00657	0.00479	0.00294	0.00340	0.00267	0.00230	0.00190	0.00189	0.00177
6	0.00575	0.00521	0.00455	0.00348	0.00202	0.00237	0.00181	0.00150	0.00129	0.00130	0.00123
7	0.00490	0.00412	0.00351	0.00275	0.00153	0.00184	0.00114	0.00103	0.00089	0.00090	0.00085
8	0.00415	0.00345	0.00293	0.00227	0.00122	0.00157	0.00091	0.00080	0.00071	0.00069	0.00066
9	0.00375	0.00304	0.00260	0.00199	0.00105	0.00140	0.00077	0.00070	0.00062	0.00060	0.00057
10	0.00373	0.00300	0.00254	0.00183	0.00095	0.00134	0.00068	0.00062	0.00058	0.00055	0.00052
11	0.00386	0.00310	0.00268	0.00174	0.00092	0.00133	0.00063	0.00059	0.00056	0.00055	0.00053
12	0.00435	0.00345	0.00316	0.00176	0.00095	0.00142	0.00062	0.00059	0.00057	0.00055	0.00053
13	0.00562	0.00432	0.00406	0.00200	0.00104	0.00159	0.00067	0.00064	0.00061	0.00059	0.00058
14	0.00726	0.00588	0.00544	0.00245	0.00112	0.00183	0.00076	0.00073	0.00069	0.00063	0.00061
15	0.00901	0.00732	0.00695	0.00305	0.00129	0.00216	0.00089	0.00085	0.00079	0.00074	0.00072
16	0.01026	0.00862	0.00807	0.00372	0.00151	0.00254	0.00105	0.00099	0.00092	0.00091	0.00090
17	0.01115	0.00949	0.00874	0.00446	0.00181	0.00300	0.00125	0.00116	0.00106	0.00107	0.00103
18	0.01167	0.01009	0.00910	0.00534	0.00217	0.00353	0.00142	0.00131	0.00117	0.00119	0.00115
19	0.01199	0.01044	0.00934	0.00627	0.00253	0.00408	0.00160	0.00147	0.00131	0.00132	0.00125
20	0.01208	0.01059	0.00960	0.00694	0.00277	0.00472	0.00179	0.00165	0.00145	0.00144	0.00139
21	0.01214	0.01060	0.00970	0.00731	0.00296	0.00513	0.00198	0.00183	0.00160	0.00157	0.00152
22	0.01205	0.01043	0.00967	0.00751	0.00325	0.00545	0.00217	0.00201	0.00174	0.00170	0.00166
23	0.01181	0.01019	0.00960	0.00768	0.00355	0.00567	0.00233	0.00215	0.00187	0.00182	0.00177
24	0.01147	0.00993	0.00939	0.00778	0.00371	0.00578	0.00248	0.00229	0.00198	0.00193	0.00187
25	0.01117	0.00964	0.00906	0.00765	0.00377	0.00576	0.00262	0.00241	0.00207	0.00203	0.00196
26	0.01091	0.00942	0.00867	0.00736	0.00384	0.00578	0.00273	0.00251	0.00217	0.00213	0.00203
27	0.01081	0.00923	0.00837	0.00720	0.00395	0.00575	0.00283	0.00260	0.00225	0.00221	0.00210
28	0.01068	0.00905	0.00818	0.00721	0.00395	0.00570	0.00290	0.00266	0.00231	0.00227	0.00215
29	0.01054	0.00894	0.00809	0.00728	0.00397	0.00565	0.00296	0.00272	0.00236	0.00232	0.00219
30	0.01045	0.00894	0.00806	0.00726	0.00399	0.00560	0.00300	0.00277	0.00241	0.00236	0.00223
31	0.01043	0.00891	0.00802	0.00715	0.00400	0.00555	0.00305	0.00280	0.00246	0.00240	0.00227
32	0.01043	0.00898	0.00809	0.00708	0.00403	0.00552	0.00308	0.00284	0.00251	0.00244	0.00232
33	0.01049	0.00905	0.00808	0.00704	0.00408	0.00550	0.00314	0.00290	0.00258	0.00252	0.00238
34	0.01058	0.00914	0.00810	0.00700	0.00414	0.00551	0.00320	0.00297	0.00267	0.00259	0.00246
35	0.01073	0.00926	0.00824	0.00700	0.00422	0.00551	0.00328	0.00306	0.00277	0.00268	0.00255
36	0.01092	0.00943	0.00843	0.00702	0.00431	0.00556	0.00336	0.00315	0.00288	0.00278	0.00265
37	0.01107	0.00955	0.00859	0.00710	0.00441	0.00565	0.00345	0.00325	0.00300	0.00290	0.00276
38	0.01123	0.00974	0.00871	0.00718	0.00460	0.00576	0.00357	0.00337	0.00312	0.00302	0.00289
39	0.01132	0.00995	0.00879	0.00729	0.00477	0.00589	0.00369	0.00351	0.00326	0.00316	0.00303
40	0.01134	0.01005	0.00901	0.00751	0.00495	0.00611	0.00385	0.00366	0.00341	0.00332	0.00320
41	0.01129	0.01007	0.00902	0.00782	0.00509	0.00623	0.00402	0.00383	0.00357	0.00350	0.00338
42	0.01120	0.01005	0.00900	0.00802	0.00523	0.00638	0.00421	0.00403	0.00376	0.00370	0.00358
43	0.01112	0.01000	0.00906	0.00807	0.00536	0.00654	0.00445	0.00426	0.00399	0.00394	0.00382
44	0.01119	0.01003	0.00921	0.00805	0.00558	0.00670	0.00473	0.00452	0.00425	0.00421	0.00408
45	0.01130	0.01017	0.00949	0.00820	0.00590	0.00684	0.00503	0.00481	0.00454	0.00452	0.00437
46	0.01158	0.01032	0.00971	0.00852	0.00629	0.00715	0.00537	0.00513	0.00487	0.00486	0.00470
47	0.01183	0.01077	0.01015	0.00897	0.00673	0.00753	0.00576	0.00550	0.00524	0.00524	0.00506
48	0.01227	0.01134	0.01070	0.00962	0.00724	0.00798	0.00619	0.00590	0.00563	0.00565	0.00545
49	0.01304	0.01194	0.01140	0.01039	0.00768	0.00852	0.00666	0.00633	0.00607	0.00611	0.00588
50	0.01382	0.01262	0.01211	0.01111	0.00804	0.00927	0.00718	0.00681	0.00655	0.00663	0.00636
51	0.01455	0.01332	0.01281	0.01171	0.00867	0.00984	0.00776	0.00735	0.00709	0.00719	0.00689
52	0.01526	0.01412	0.01356	0.01231	0.00946	0.01044	0.00839	0.00797	0.00767	0.00781	0.00747
53	0.01601	0.01504	0.01440	0.01290	0.01012	0.01108	0.00907	0.00861	0.00831	0.00848	0.00810
54	0.01709	0.01599	0.01512	0.01355	1.01069	0.01179	0.00982	0.00933	0.00899	0.00922	0.00879

第41表 各生命表の男女別 q_x 比較 (つづき)

(2) 女 (つづき)

x	完 全 生 命 表					人 口 問 題 研 究 所 簡 速 生 命 表					
	第4回	第5回	第6回	第8回	第9回	第3回	第7回	第8回	第9回	第10回	第11回
55	0.01839	0.01686	0.01590	0.01439	0.01146	0.01243	0.01064	0.01008	0.00975	0.01008	0.00956
56	0.01974	0.01789	0.01695	0.01564	0.01246	0.01346	0.01155	0.01096	0.01060	0.01095	0.01042
57	0.02129	0.01918	0.01810	0.01697	0.01389	0.01469	0.01257	0.01194	0.01155	0.01197	0.01138
58	0.02287	0.02071	0.01928	0.01834	0.01510	0.01612	0.01377	0.01310	0.01268	0.01320	0.01254
59	0.02447	0.02234	0.02085	0.01993	0.01588	0.01772	0.01509	0.01436	0.01392	0.01456	0.01381
60	0.02640	0.02416	0.02274	0.02207	0.01690	0.01966	0.01653	0.01575	0.01528	0.01606	0.01521
61	0.02842	0.02608	0.02446	0.02447	0.01857	0.02151	0.01811	0.01728	0.01678	0.01768	0.01675
62	0.03098	0.02854	0.02627	0.02674	0.02028	0.02344	0.01985	0.01895	0.01842	0.01955	0.01846
63	0.03380	0.03106	0.02876	0.02827	0.02179	0.02548	0.02175	0.02079	0.02022	0.02156	0.02033
64	0.03677	0.03406	0.03128	0.03079	0.02505	0.02769	0.02383	0.02280	0.02220	0.02378	0.02240
65	0.03977	0.03708	0.03408	0.03353	0.02746	0.02996	0.02611	0.02501	0.02437	0.02624	0.02467
66	0.04303	0.04031	0.03716	0.03663	0.03009	0.03256	0.02861	0.02743	0.02675	0.02894	0.02718
67	0.04676	0.04387	0.04059	0.03993	0.03298	0.03543	0.03135	0.03008	0.02936	0.03192	0.02994
68	0.05134	0.04817	0.04442	0.04359	0.03616	0.03859	0.03436	0.03299	0.03224	0.03522	0.03298
69	0.05628	0.05268	0.04861	0.04763	0.03965	0.04199	0.03765	0.03619	0.03539	0.03885	0.03633
70	0.06157	0.05767	0.05333	0.05203	0.04351	0.04602	0.04125	0.03969	0.03886	0.04285	0.04004
71	0.06704	0.06241	0.05846	0.05684	0.04770	0.05013	0.04520	0.04353	0.04266	0.04727	0.04408
72	0.07319	0.06803	0.06421	0.06214	0.05237	0.05459	0.04953	0.04775	0.04683	0.05214	0.04856
73	0.08005	0.07384	0.07055	0.06789	0.05742	0.05947	0.05427	0.05237	0.05141	0.05752	0.05349
74	0.08760	0.08135	0.07759	0.07424	0.06300	0.06485	0.05947	0.05744	0.05644	0.06345	0.05893
75	0.09585	0.08892	0.08530	0.08117	0.06912	0.07056	0.06517	0.06300	0.06196	0.06999	0.06491
76	0.10483	0.09720	0.09382	0.08871	0.07579	0.07719	0.07141	0.06910	0.06802	0.07721	0.07151
77	0.11480	0.10623	0.10325	0.09698	0.08313	0.08450	0.07824	0.07579	0.07468	0.08517	0.07877
78	0.12558	0.11615	0.11364	0.10597	0.09113	0.09251	0.08573	0.08312	0.08198	0.09395	0.08677
79	0.13738	0.12682	0.12497	0.11578	0.09989	0.10120	0.09394	0.09117	0.09000	0.10365	0.09559
80	0.15026	0.13854	0.13753	0.12643	0.10945	0.11056	0.10294	0.09999	0.09880	0.11432	0.10530
81	0.16426	0.15128	0.15118	0.13805	0.11984	0.12052	0.11280	0.10968	0.10846	0.12611	0.11599
82	0.17941	0.16516	0.16629	0.15064	0.13123	0.13106	0.12360	0.12029	0.11907	0.13911	0.12779
83	0.19606	0.18006	0.18259	0.16435	0.14356	0.14302	0.13544	0.13193	0.13072	0.15345	0.14076
84	0.21389	0.19618	0.20052	0.17905	0.15699	0.15518	0.14840	0.14470	0.14351	0.16927	0.15505
85	0.23315	0.21372	0.22000	0.19505	0.17158	0.16725	0.16261	0.15871	0.15754	0.18672	0.17080
86	0.25394	0.23248	0.24101	0.21237	0.18726	0.17904	0.17818	0.17407	0.17296	0.20597	0.18815
87	0.27653	0.25296	0.26374	0.23079	0.20437	0.19050	0.19525	0.19092	0.18988	0.22721	0.20726
88	0.29981	0.27441	0.28831	0.25088	0.22269	0.19990	0.21394	0.20940	0.20844	0.25064	0.22832
89	0.32623	0.29758	0.31465	0.27217	0.24251	0.21010	0.23443	0.22966	0.22884	0.27647	0.25151
90	0.35351	0.32269	0.34332	0.29470	0.26359	0.22224	0.25688	0.25189	0.25122	0.30498	0.27706
91	0.38085	0.34904	0.37361	0.31952	0.28648	0.23765	0.28148	0.27627	0.27580	0.33642	0.30520
92	0.41237	0.37573	0.40354	0.34469	0.31077	0.25768	0.30843	0.30301	0.30277	0.37111	0.33625
93	0.44386	0.40752	0.43894	0.37165	0.33629	0.28472	0.33797	0.33234	0.33239	0.40937	0.37036
94	0.47739	0.43386	0.47412	0.40100	0.36382	0.31906	0.37033	0.36451	0.36490	0.45158	0.40798
95	0.51107	0.47009	0.51007	0.43096	0.39257	0.36191	0.40579	0.39979	0.40059	0.49813	0.44941
96	0.54733	0.50088	0.54795	0.46324	0.42287	0.41445	0.44465	0.43849	0.43978	0.54950	0.49507
97	0.58364	0.53710	0.58586	0.49521	0.45622	0.47789	0.48723	0.48092	0.48280	0.60614	0.54535
98	0.62009	0.56947	0.62561	0.52846	0.48305	0.58231	0.53388	0.52747	0.53002	0.66864	0.60075
99	0.65632	0.60638	0.66450	0.56264	0.52459	0.68673	0.58501	0.57853	0.58186	0.73758	0.66178
100	0.69398	0.64234	0.70291	0.59790	0.55172	0.79116	0.64103	0.63452	0.63877	0.81362	0.72900
101	0.72842	0.67758	0.74183	—	0.59194	0.89558	0.70240	0.69594	0.70126	0.89750	0.80302
102	—	0.71328	0.77722	—	0.62783	—	0.76967	0.76330	0.76985	0.99004	0.88462
103	—	—	0.81307	—	0.66376	—	0.84337	0.83718	0.84516	—	0.97448
104	—	—	—	—	1.00000	—	0.92413	0.91820	0.92783	—	—
105	—	—	—	—	—	—	1.00000	1.00000	1.00000	—	—

人口問題研究所簡速静止人口表(生命表)は、昭和22年4月—23年3月の死亡事実にもとづいて第1回が算定せられてより、毎年作成され、第11回に及んでいる、本資料掲載分の年次は次のとおり。

第3回……昭和24年4月—25年3月、第7回……昭和28年4月—29年3月、第8回……昭和29年4月—30年3月、
第9回……昭和30年4月—31年3月、第10回……昭和31年4月—32年3月、第11回……昭和32年4月—33年3月。

第42表 各生命表の男女別 e_x (x 歳の平均余命) 比較 (大正10年—昭和33年)

(1) 男

x (年齢)	完 全 生 命 表					人口問題研究所簡速生命表					
	第4回	第5回	第6回	第8回	第9回	第3回	第7回	第8回	第9回	第10回	第11回
0	42.06	44.82	46.92	50.06	59.57	56.19	62.15	62.80	63.63	63.02	63.78
1	49.14	51.07	51.95	53.74	62.14	59.12	64.38	64.73	65.54	64.88	65.47
2	50.62	52.35	52.92	54.57	61.86	59.21	63.90	64.17	64.84	64.25	64.80
3	50.96	52.54	53.02	54.63	61.42	58.84	63.30	63.52	64.14	63.53	64.05
4	50.81	52.33	52.74	54.23	60.82	58.26	62.62	62.80	63.36	62.74	63.25
5	50.35	51.85	52.22	53.61	60.10	57.56	61.86	62.01	62.54	61.91	62.40
6	49.70	51.18	51.55	52.88	59.28	56.76	61.02	61.16	61.67	61.04	61.53
7	48.96	50.42	50.79	52.09	58.42	55.90	60.14	60.27	60.78	60.14	60.62
8	48.19	49.62	49.97	51.25	57.52	55.02	59.23	59.35	59.85	59.21	59.69
9	47.37	48.79	49.12	50.38	56.61	54.12	58.30	58.42	58.91	58.27	58.74
10	46.53	47.93	48.25	49.49	55.68	53.20	57.35	57.47	57.96	57.32	57.79
11	45.68	47.05	47.36	48.59	54.74	52.28	56.40	56.52	57.01	56.36	56.83
12	44.82	46.17	46.47	47.67	53.79	51.34	55.45	55.56	56.04	55.39	55.86
13	43.96	45.28	45.58	46.75	52.84	50.40	54.49	54.60	55.08	54.43	54.90
14	43.12	44.41	44.69	45.84	51.89	49.46	53.54	53.64	54.12	53.47	53.93
15	42.31	43.58	43.85	44.93	50.95	48.53	52.59	52.69	53.17	52.51	52.97
16	41.56	42.79	43.06	44.05	50.01	47.61	51.65	51.75	52.22	51.56	52.03
17	40.88	42.07	42.33	43.19	49.09	46.72	50.72	50.81	51.29	50.62	51.09
18	40.25	41.40	41.66	42.38	48.18	45.84	49.79	49.89	50.36	49.69	50.16
19	39.67	40.78	41.03	41.61	47.29	44.99	48.88	48.97	49.44	48.77	49.24
20	39.10	40.18	40.41	40.89	46.43	44.17	47.97	48.07	48.53	47.86	48.32
21	38.52	39.57	39.82	40.20	45.57	43.38	47.08	47.17	47.63	46.96	47.42
22	37.92	38.95	39.22	39.53	44.73	42.62	46.19	46.29	46.74	46.06	46.52
23	37.32	38.32	38.61	38.88	43.89	41.87	45.31	45.41	45.85	45.17	45.63
24	36.70	37.67	37.99	38.24	43.06	41.14	44.44	44.54	44.97	44.28	44.74
25	36.06	37.01	37.35	37.60	42.24	40.41	43.57	43.67	44.09	43.40	43.85
26	35.40	36.33	36.70	36.96	41.41	39.68	42.71	42.81	43.21	42.51	42.97
27	34.72	35.63	36.02	36.31	40.59	38.95	41.85	41.95	42.34	41.63	42.08
28	34.03	34.91	35.33	35.63	39.76	38.22	40.98	41.09	41.46	40.74	41.20
29	33.31	34.18	34.61	34.94	38.93	37.47	40.12	40.23	40.58	39.86	40.31
30	32.59	33.43	33.89	34.23	38.10	36.72	39.25	39.36	39.70	38.97	39.42
31	31.85	32.68	33.14	33.52	37.26	35.95	38.38	38.50	38.81	38.08	38.53
32	31.12	31.92	32.39	32.80	36.42	35.17	37.51	37.63	37.93	37.19	37.64
33	30.37	31.15	31.64	32.08	35.57	34.38	36.63	36.75	37.04	36.30	36.74
34	29.62	30.38	30.87	31.36	34.73	33.59	35.76	35.88	36.15	35.40	35.84
35	28.87	29.61	30.10	30.62	33.87	32.80	34.88	35.00	35.26	34.51	34.95
36	28.12	28.83	29.33	29.88	33.03	32.01	34.00	34.13	34.37	33.61	34.05
37	27.37	28.05	28.55	29.14	32.18	31.22	33.13	33.25	33.48	32.72	33.16
38	26.62	27.28	27.77	28.39	31.34	30.42	32.25	32.38	32.60	31.83	32.27
39	25.87	26.51	27.00	27.64	30.49	29.63	31.38	31.50	31.72	30.95	31.38
40	25.13	25.74	26.22	26.88	29.65	28.83	30.51	30.63	30.84	30.07	30.49
41	24.39	24.99	25.45	26.13	28.82	28.03	29.65	29.77	29.96	29.19	29.61
42	23.66	24.23	24.69	25.34	27.98	27.23	28.79	28.91	29.09	28.31	28.73
43	22.93	23.49	23.93	24.61	27.16	26.44	27.93	28.05	28.23	27.44	27.86
44	22.21	22.75	23.18	23.86	26.33	25.64	27.08	27.20	27.37	26.58	27.00
45	21.49	22.02	22.43	23.12	25.52	24.85	26.24	26.36	26.51	25.73	26.14
46	20.78	21.30	21.70	22.37	24.71	24.07	25.40	25.52	25.67	24.88	25.29
47	20.08	20.58	20.96	21.63	23.90	23.29	24.58	24.70	24.83	24.04	24.45
48	19.38	19.88	20.24	20.89	23.11	22.51	23.76	23.88	24.01	23.22	23.61
49	18.70	19.18	19.54	20.16	22.32	21.75	22.95	23.07	23.19	22.40	22.79
50	18.02	18.49	18.85	19.44	21.54	20.98	22.15	22.27	22.38	21.59	21.98
51	17.35	17.81	18.17	18.72	20.77	20.23	21.37	21.48	21.58	20.79	21.18
52	16.69	17.14	17.50	18.02	20.01	19.49	20.59	20.70	20.80	20.01	20.40
53	16.04	16.49	16.84	17.32	19.26	18.75	19.83	19.93	20.02	19.23	19.62
54	15.40	15.84	16.19	16.64	18.52	18.03	19.08	19.18	19.26	18.47	18.87

第42表 各生命表の男女別 e_x 比較 (つづき)

(1) 男 (つづき)

x	完 全 生 命 表					人 口 問 題 研 究 所 簡 速 生 命 表					
	第4回	第5回	第6回	第8回	第9回	第3回	第7回	第8回	第9回	第10回	第11回
55	14.77	15.21	15.55	15.97	17.79	17.32	18.34	18.44	18.51	17.73 ³	18.12
56	14.16	14.58	14.92	15.31	17.07	16.62	17.62	17.71	17.78	16.97	17.39
57	13.56	13.97	14.30	14.66	16.37	15.94	16.91	17.00	17.06	16.27	16.67
58	12.98	13.38	13.70	14.03	15.68	15.31	16.22	16.30	16.35	15.57	15.97
59	12.41	12.79	13.12	13.43	15.02	14.69	15.54	15.61	15.66	14.88	15.28
60	11.87	12.23	12.55	12.83	14.36	14.06	14.88	14.94	14.98	14.21	14.61
61	11.33	11.67	12.00	12.25	13.71	13.45	14.22	14.29	14.32	13.55	13.95
62	10.80	11.14	11.45	11.70	13.08	12.81	13.59	13.65	13.67	12.91	13.31
63	10.29	10.62	10.91	11.17	12.49	12.24	12.97	13.02	13.04	12.28	12.68
64	9.79	10.12	10.39	10.65	11.91	11.69	12.36	12.41	12.42	11.67	12.07
65	9.31	9.64	9.89	10.16	11.35	11.16	11.77	11.82	11.82	11.07	11.47
66	8.84	9.17	9.41	9.68	10.81	10.65	11.20	11.24	11.23	10.50	10.90
67	8.38	8.72	8.94	9.21	10.29	10.17	10.64	10.68	10.66	9.94	10.33
68	7.94	8.27	8.48	8.77	9.78	9.70	10.10	10.14	10.11	9.40	9.79
69	7.52	7.84	8.04	8.34	9.29	9.24	9.58	9.61	9.58	8.87	9.26
70	7.11	7.43	7.62	7.93	8.82	8.80	9.07	9.10	9.06	8.37	8.75
71	6.72	7.03	7.21	7.53	8.37	8.37	8.58	8.61	8.55	7.88	8.26
72	6.35	6.66	6.81	7.15	7.94	7.95	8.10	8.14	8.07	7.41	7.78
73	5.99	6.29	6.44	6.78	7.52	7.52	7.65	7.69	7.60	6.95	7.32
74	5.64	5.94	6.07	6.43	7.12	7.16	7.21	7.17	7.15	6.52	6.88
75	5.31	5.61	5.72	6.09	6.73	6.78	6.78	6.74	6.71	6.10	6.46
76	4.99	5.29	5.39	5.77	6.36	6.42	6.37	6.34	6.29	5.70	6.05
77	4.69	4.98	5.07	5.46	6.01	6.07	5.98	5.95	5.89	5.32	5.66
78	4.40	4.69	4.77	5.17	5.67	5.73	5.60	5.58	5.50	4.95	5.29
79	4.13	4.41	4.48	4.89	5.35	5.40	5.24	5.22	5.13	4.60	4.93
80	3.87	4.15	4.20	4.62	5.04	5.08	4.90	4.88	4.77	4.27	4.59
81	3.62	3.90	3.94	4.36	4.75	4.77	4.57	4.54	4.42	3.96	4.27
82	3.39	3.66	3.69	4.12	4.47	4.49	4.26	4.18	4.20	3.66	3.96
83	3.17	3.43	3.46	3.89	4.21	4.21	3.96	3.88	3.90	3.37	3.67
84	2.96	3.22	3.24	3.67	3.95	3.97	3.68	3.59	3.61	3.11	3.39
85	2.77	3.02	3.03	3.46	3.72	3.76	3.41	3.32	3.34	2.85	3.13
86	2.58	2.83	2.83	3.26	3.49	3.58	3.15	3.07	3.08	2.61	2.88
87	2.41	2.65	2.64	3.07	3.28	3.42	2.91	2.83	2.84	2.38	2.64
88	2.24	2.48	2.46	2.89	3.07	3.28	2.66	2.60	2.60	2.17	2.42
89	2.09	2.32	2.30	2.73	2.88	3.13	2.46	2.38	2.39	1.97	2.21
90	1.95	2.17	2.14	2.56	2.70	2.97	2.25	2.17	2.18	1.78	2.01
91	1.81	2.03	2.00	2.41	2.53	2.78	2.06	1.98	1.98	1.61	1.82
92	1.69	1.89	1.86	2.27	2.37	2.57	1.88	1.80	1.80	1.44	1.65
93	1.57	1.77	1.74	2.14	2.22	2.34	1.70	1.63	1.63	1.28	1.48
94	1.46	1.65	1.62	2.01	2.08	2.09	1.54	1.46	1.46	1.13	1.32
95	1.37	1.55	1.51	1.89	1.95	1.84	1.39	1.31	1.31	0.98	1.17
96	1.27	1.45	1.41	1.77	1.82	1.59	1.24	1.15	1.16	0.85	1.03
97	1.18	1.35	1.31	1.65	1.70	1.35	1.09	1.02	1.03	0.71	0.89
98	1.09	1.26	1.22	1.53	1.60	1.10	0.96	0.89	0.89	0.57	0.76
99	0.99	1.18	1.14	1.40	1.49	0.89	0.83	0.76	0.76	0.42	0.63
100	0.83	1.09	1.07	1.23	1.40	0.74	0.70	0.63	0.63	0.23	0.48
101	—	0.99	1.00	—	1.30	0.61	0.57	0.49	0.48	—	0.27
102	—	0.84	0.93	—	1.21	0.50	0.43	0.31	0.32	—	—
103	—	—	0.86	—	1.10	—	0.24	0.01	0.19	—	—
104	—	—	—	—	0.95	—	0.06	—	—	—	—

x 歳の生存数が、その生命表の死亡秩序に従ってその後平均して何年生きられるかという期待値を平均余命といい e_x で表わす。(各生命表の調査年次等については43頁、47頁の注参照)

第42表 各生命表の男女別 e_x (x 歳の平均余命) 比較 (つづき)

(2) 女

x (年齢)	完 全 生 命 表					人口問題研究所簡速生命表					
	第4回	第5回	第6回	第8回	第9回	第3回	第7回	第8回	第9回	第10回	第11回
0	43.20	46.54	49.63	53.96	62.97	59.61	65.66	66.79	67.76	67.12	68.11
1	49.42	52.10	54.07	57.40	65.25	62.23	67.63	68.51	69.38	68.71	69.51
2	50.86	53.37	55.02	58.30	65.01	62.37	67.18	67.96	68.75	68.08	68.84
3	51.22	53.59	55.13	58.42	64.58	62.01	66.60	67.32	68.03	67.36	68.08
4	51.12	53.43	54.89	58.06	64.00	61.43	65.94	66.61	67.25	66.58	67.28
5	50.71	53.00	54.40	57.45	63.28	60.73	65.18	65.83	66.43	65.74	66.44
6	50.10	52.37	53.76	56.73	62.47	59.94	64.35	64.98	65.55	64.87	65.55
7	49.39	51.65	53.00	55.92	61.59	59.08	63.47	64.08	64.64	63.95	64.63
8	48.63	50.86	52.18	55.08	60.69	58.19	62.54	63.14	63.69	63.01	63.69
9	47.83	50.03	51.34	54.20	59.76	57.28	61.60	62.19	62.74	62.05	62.73
10	47.00	49.18	50.47	53.31	58.82	56.36	60.64	61.24	61.78	61.09	61.77
11	46.18	48.33	49.60	52.41	57.88	55.43	59.68	60.27	60.81	60.12	60.80
12	45.36	47.48	48.73	51.50	56.93	54.51	58.72	59.31	59.85	59.16	59.83
13	44.55	46.64	47.88	50.59	55.98	53.58	57.76	58.34	58.88	58.19	58.86
14	43.80	45.84	47.07	49.69	55.04	52.67	56.79	57.38	57.92	57.22	57.89
15	43.12	45.11	46.33	48.81	54.10	51.76	55.84	56.42	56.96	56.26	56.93
16	42.51	44.44	45.65	47.95	53.17	50.87	54.89	55.47	56.00	55.30	55.97
17	41.94	43.82	45.02	47.13	52.25	50.00	53.94	54.52	55.05	54.35	55.02
18	41.41	43.24	44.41	46.34	51.35	49.15	53.01	53.59	54.11	53.41	54.08
19	40.89	42.67	43.81	45.59	50.46	48.32	52.08	52.66	53.17	52.47	53.14
20	40.38	42.12	43.22	44.87	49.58	47.52	51.17	51.73	52.24	51.54	52.20
21	39.87	41.56	42.64	44.18	48.72	46.74	50.26	50.82	51.32	50.61	51.28
22	39.35	41.00	42.05	43.50	47.86	45.98	49.36	49.91	50.40	49.69	50.35
23	38.83	40.43	41.45	42.83	47.02	45.23	48.46	49.01	49.48	48.78	49.44
24	38.28	39.84	40.85	42.16	46.18	44.49	47.58	48.11	48.58	47.86	48.52
25	37.72	39.23	40.23	41.48	45.35	43.74	46.69	47.22	47.67	46.95	47.61
26	37.14	38.61	39.60	40.80	44.52	42.99	45.81	46.34	46.77	46.05	46.71
27	36.55	37.97	38.94	40.10	43.69	42.24	44.94	45.45	45.87	45.15	45.80
28	35.94	37.32	38.26	39.39	42.87	41.48	44.06	44.57	44.97	44.25	44.89
29	35.32	36.66	37.57	38.67	42.03	40.72	43.19	43.69	44.08	43.35	43.99
30	34.69	35.98	36.88	37.95	41.20	39.95	42.32	42.80	43.18	42.44	43.09
31	34.06	35.30	36.17	37.22	40.36	39.17	41.44	41.92	42.28	41.54	42.18
32	33.41	34.62	35.46	36.49	39.52	38.38	40.57	41.04	41.38	40.64	41.28
33	32.76	33.93	34.75	35.74	38.68	37.59	39.69	40.15	40.49	39.74	40.37
34	32.10	33.23	34.02	34.99	37.84	36.80	38.82	39.27	39.59	38.84	39.47
35	31.44	32.53	33.30	34.24	36.99	36.00	37.94	38.38	38.70	37.94	38.56
36	30.77	31.83	32.57	33.48	36.15	35.20	37.06	37.50	37.80	37.04	37.66
37	30.11	31.13	31.84	32.71	35.30	34.39	36.19	36.62	36.91	36.14	36.76
38	29.44	30.43	31.12	31.94	34.45	33.53	35.31	35.74	36.02	35.25	35.86
39	28.77	29.72	30.38	31.17	33.61	32.77	34.43	34.85	35.13	34.35	34.96
40	28.09	29.01	29.65	30.39	32.77	31.97	33.56	33.98	34.24	33.46	34.07
41	27.41	28.30	28.91	29.62	31.93	31.16	32.69	33.10	33.36	32.57	33.17
42	26.71	27.59	28.17	28.85	31.09	30.35	31.82	32.22	32.48	31.68	32.28
43	26.01	26.86	27.42	28.08	30.25	29.54	30.95	31.35	31.60	30.80	31.40
44	25.30	26.13	26.67	27.30	29.41	28.73	30.09	30.48	30.72	29.92	30.52
45	24.58	25.39	25.91	26.52	28.58	27.92	29.23	29.62	29.85	29.04	29.64
46	23.85	24.64	25.16	25.73	27.74	27.12	28.37	28.76	28.98	28.17	28.77
47	23.13	23.90	24.40	24.95	26.91	26.31	27.52	27.91	28.12	27.30	27.90
48	22.40	23.15	23.64	24.17	26.09	25.51	26.68	27.06	27.27	26.45	27.04
49	21.67	22.41	22.89	23.40	25.25	24.71	25.84	26.22	26.42	25.59	26.19
50	20.95	21.67	22.15	22.64	24.47	23.92	25.01	25.38	25.58	24.75	25.34
51	20.24	20.94	21.42	21.89	23.67	23.14	24.19	24.55	24.74	23.91	24.50
52	19.53	20.22	20.69	21.14	22.87	22.36	23.37	23.73	23.92	23.08	23.66
53	18.82	19.50	19.97	20.40	22.08	21.59	22.57	22.92	23.10	22.26	22.84
54	18.12	18.79	19.25	19.66	21.30	20.83	21.77	22.11	22.29	21.44	22.02

第42表 各生命表の男女別 e_x 比較 (つづき)

(2) 女 (つづき)

x	完 全 生 命 表					人 口 問 題 研 究 所 簡 速 生 命 表					
	第4回	第5回	第6回	第8回	第9回	第3回	第7回	第8回	第9回	第10回	第11回
55	17.43	18.09	18.54	18.92	20.53	20.07	20.98	21.31	21.49	20.64	21.21
56	16.74	17.39	17.83	18.19	19.76	19.33	20.20	20.52	20.69	19.84	20.41
57	16.07	16.70	17.13	17.47	19.00	18.57	19.43	19.74	19.91	19.06	19.62
58	15.41	16.02	16.44	16.77	18.26	17.84	18.67	18.97	19.13	18.28	18.84
59	14.76	15.35	15.75	16.07	17.54	17.13	17.93	18.22	18.37	17.52	18.07
60	14.12	14.68	15.07	15.39	16.81	16.43	17.19	17.48	17.63	16.77	17.32
61	13.49	14.04	14.41	14.72	16.09	15.75	16.47	16.75	16.89	16.04	16.58
62	12.87	13.40	13.76	14.08	15.39	15.08	15.77	16.04	16.17	15.32	15.85
63	12.26	12.78	13.12	13.45	14.69	14.43	15.08	15.34	15.47	14.61	15.14
64	11.67	12.17	12.49	12.82	14.01	13.80	14.40	14.65	14.77	13.92	14.44
65	11.10	11.58	11.88	12.22	13.36	13.18	13.74	13.98	14.10	13.25	13.76
66	10.54	11.01	11.28	11.62	12.72	12.57	13.09	13.33	13.44	12.59	13.10
67	9.99	10.45	10.70	11.04	12.10	11.97	12.47	12.69	12.79	11.95	12.45
68	9.46	9.91	10.13	10.48	11.50	11.39	11.85	12.07	12.16	11.33	11.82
69	8.94	9.38	9.58	9.94	10.91	10.83	11.26	11.46	11.55	10.73	11.21
70	8.44	8.88	9.04	9.41	10.34	10.28	10.68	10.87	10.96	10.14	10.61
71	7.96	8.39	8.52	8.90	9.79	9.76	10.11	10.30	10.38	9.57	10.03
72	7.50	7.91	8.02	8.41	9.25	9.25	9.57	9.75	9.82	9.02	9.47
73	7.05	7.46	7.54	7.93	8.73	8.75	9.04	9.21	9.28	8.49	8.93
74	6.62	7.01	7.07	7.47	8.24	8.27	8.53	8.69	8.75	7.97	8.40
75	6.21	6.59	6.62	7.03	7.76	7.81	8.04	8.19	8.25	7.48	7.90
76	5.82	6.18	6.20	6.66	7.30	7.37	7.57	7.71	7.76	7.01	7.41
77	5.44	5.79	5.79	6.20	6.85	6.94	7.11	7.24	7.29	6.55	6.94
78	5.08	5.42	5.39	5.81	6.43	6.53	6.67	6.79	6.84	6.11	6.49
79	4.74	5.07	5.02	5.44	6.02	6.15	6.25	6.36	6.40	5.70	6.06
80	4.41	4.73	4.67	5.09	5.64	5.79	5.84	5.95	5.99	5.30	5.65
81	4.11	4.41	4.33	4.75	5.27	5.44	5.46	5.56	5.59	4.92	5.26
82	3.82	4.11	4.01	4.43	4.92	5.12	5.09	5.18	5.21	4.55	4.88
83	3.54	3.82	3.71	4.13	4.58	4.82	4.73	4.82	4.84	4.21	4.53
84	3.28	3.55	3.43	3.83	4.27	4.54	4.40	4.48	4.50	3.88	4.19
85	3.04	3.30	3.17	3.58	3.97	4.28	4.08	4.15	4.17	3.57	3.86
86	2.81	3.06	2.92	3.32	3.69	4.04	3.77	3.84	3.85	3.28	3.56
87	2.60	2.83	2.69	3.08	3.42	3.81	3.49	3.55	3.56	3.00	3.27
88	2.40	2.62	2.47	2.86	3.17	3.59	3.21	3.27	3.28	2.74	3.00
89	2.21	2.43	2.27	2.65	2.94	3.36	2.95	3.01	3.01	2.49	2.74
90	2.04	2.24	2.09	2.45	2.72	3.12	2.71	2.76	2.76	2.26	2.50
91	1.88	2.07	1.91	2.27	2.51	2.87	2.48	2.52	2.52	2.05	2.27
92	1.73	1.91	1.76	2.10	2.32	2.61	2.26	2.30	2.30	1.84	2.05
93	1.60	1.76	1.61	1.94	2.15	2.35	2.05	2.09	2.09	1.65	1.85
94	1.47	1.63	1.47	1.79	1.98	2.08	1.86	1.89	1.89	1.47	1.66
95	1.36	1.50	1.35	1.65	1.83	1.82	1.68	1.71	1.70	1.30	1.48
96	1.25	1.39	1.24	1.52	1.69	1.57	1.50	1.53	1.52	1.14	1.31
97	1.15	1.28	1.14	1.40	1.56	1.33	1.34	1.37	1.35	0.99	1.15
98	1.06	1.19	1.05	1.29	1.44	1.08	1.19	1.21	1.20	0.84	0.99
99	0.98	1.09	0.97	1.18	1.32	0.89	1.05	1.07	1.06	0.70	0.84
100	0.89	1.01	0.89	1.05	1.22	0.73	0.91	0.93	0.92	0.56	0.70
101	0.77	0.91	0.83	—	1.13	0.60	0.77	0.78	0.78	0.40	0.58
102	—	0.79	0.77	—	1.04	0.50	0.64	0.64	0.64	0.21	0.42
103	—	—	0.72	—	0.96	—	0.50	0.46	0.49	—	0.26
104	—	—	—	—	0.88	—	0.33	0.06	0.32	—	—
105	—	—	—	—	—	—	0.16	0.03	0.19	—	—

完全生命表が国勢調査あるいは人口調査の年齢別人口を用いて作成されるのに比べ、簡速生命表は、その年齢別人口を推計人口によらなければならない。しかし、多くの時日を要して作製される完全生命表では、その数値が使用時の死亡状況と数年あるいはそれ以上のずれを生ずる不便がある。この難点を補い、死亡状況をすみやかに判定したり、年齢別人口の推計に直ちに利用できる点などに簡速生命表(Abridged Life Table) 作製の意義がある。

本資料引用の数値は、すべて各回の報告書による。

l_x (x 歳の生存数) および e_x (x 歳の平均余命) の比較 (昭和32年, 10年)

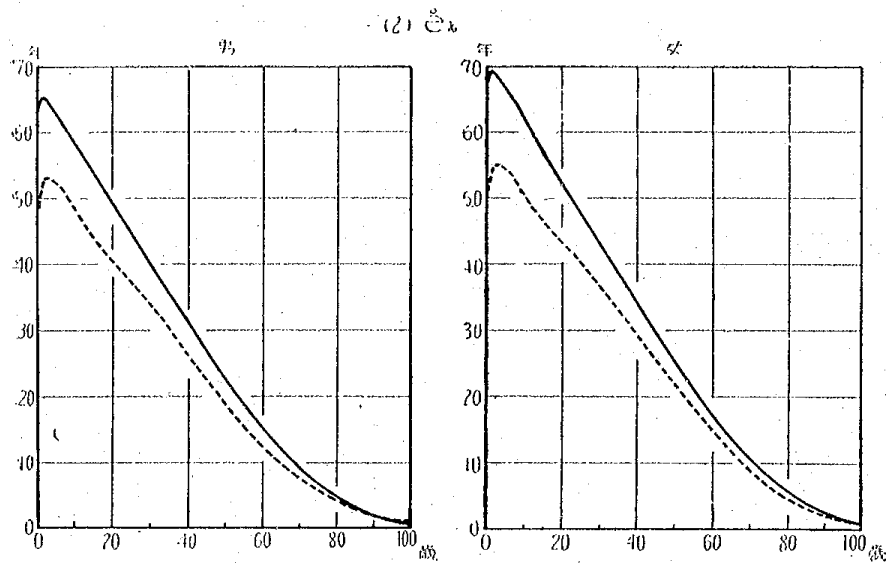
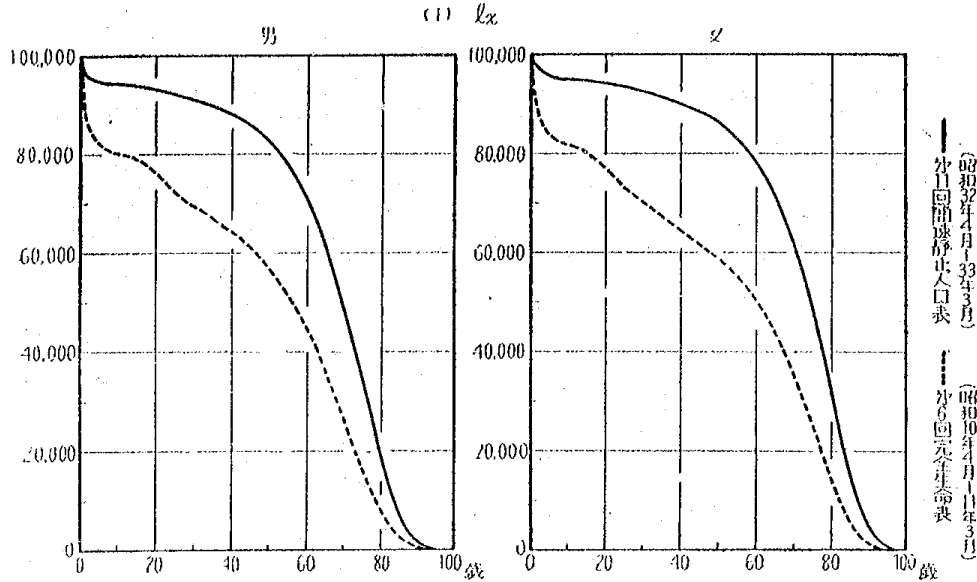

(第40表および42表による)

静止人口と実際人口の年齢構成比較 (割合) (昭和30年, 5年)

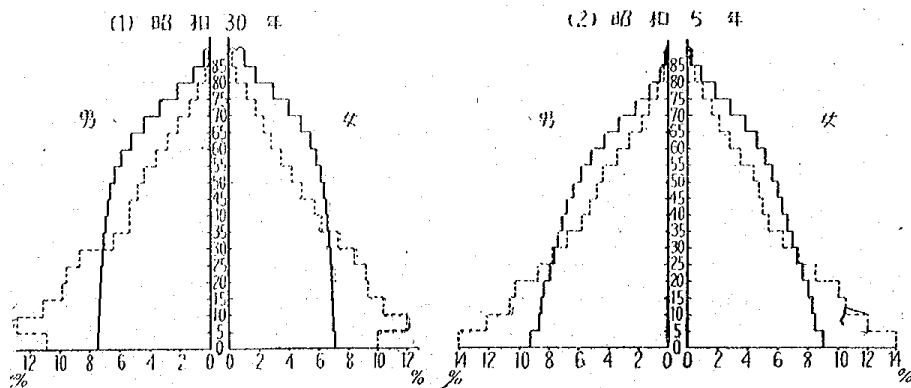

(男各総数 = 100) (点線は実際人口で各年齢調査によるもの。静止人口は昭和30年は才9回調査、昭和5年は才5回完全生命表による)

Ⅵ 出 産 力

第43表 年齢（5歳階級）別15歳以上女子数および子供数（昭和25年）

年 齢 階 級	全 国							市 部			郡 部		
	女子総数	既 婚 女 子 数		子 供 数			女子1人 について の子供数	既婚女子 1人につ いての子 供数	子供を生 んだ女子 1人につ いての子 供数	女子1人 について の子供数	既婚女子 1人につ いての子 供数	子供を生 んだ女子 1人につ いての子 供数	
		総 数	子供を生 んだ女 子数	総 数	女子1人 につき	既婚女子 1人につ き							子供を生 んだ女子 1人につ き
総 数	27,732,000	20,548,000	17,789,000	73,049,000	2.63	3.56	4.11	2.25	3.11	3.68	2.88	3.82	4.35
15—19	4,205,000	148,000	59,000	73,000	0.02	0.49	1.24	0.01	0.50	1.28	0.02	0.49	1.22
20—24	3,877,000	1,724,000	1,162,000	1,613,000	0.42	0.94	1.39	0.35	0.88	1.34	0.46	0.97	1.42
25—29	3,324,000	2,796,000	2,376,000	4,729,000	1.42	1.69	1.99	1.28	1.57	1.91	1.52	1.77	2.05
30—34	2,813,000	2,652,000	2,376,000	7,279,000	2.59	2.74	3.06	2.31	2.50	2.86	2.78	2.92	3.20
35—39	2,663,000	2,577,000	2,342,000	9,696,000	3.64	3.76	4.14	3.18	3.32	3.75	3.95	4.05	4.39
40—44	2,270,000	2,218,000	2,017,000	9,961,000	4.39	4.49	4.94	3.73	3.86	4.35	4.81	4.90	5.30
45—49	1,968,000	1,935,000	1,746,000	9,218,000	4.68	4.76	5.28	3.99	4.08	4.62	5.12	5.20	5.68
50—54	1,663,000	1,640,000	1,465,000	7,847,000	4.72	4.78	5.36	4.02	4.09	4.69	5.13	5.19	5.73
55—59	1,368,000	1,348,000	1,184,000	6,419,000	4.69	4.76	5.42	4.09	4.16	4.86	5.02	5.08	5.72
60—	3,565,000	3,501,000	3,055,000	16,183,000	4.54	4.62	5.30	4.19	4.28	4.98	4.70	4.77	5.43
不 詳	16,000	10,000	8,000	31,000	1.94	3.10	3.88	2.00	2.67	4.00	1.92	3.29	4.60

昭和25年国勢調査における10%抽出集計の結果，ただし日本人女子のみ。

総理府統計局「昭和25年国勢調査報告第三巻10%抽出集計結果その一」昭和27年9月刊による。

第44表 婚姻持続期間別年齢15歳以上初婚女子数および子供数（昭和25年）

結 婚 持続期間	初 婚 女 子 数		子 供 数			結 婚 持続期間	初 婚 女 子 数		子 供 数		
	総 数	子供を生 んだ者 の数	総 数	初婚女 子1人 につき	子供を生 んだ初 婚女子 1人につ き		総 数	子供を生 んだ者 の数	総 数	初婚女 子1人 につき	子供を生 んだ初 婚女子 1人につ き
総 数	18,221,000	16,011,000	66,116,000	3.63	4.13	6年	437,000	395,000	859,000	1.97	2.17
0—4年	3,322,000	2,275,000	2,962,000	0.89	1.30	7	500,000	456,000	1,099,000	2.20	2.41
0	406,000	31,000	31,000	0.08	1.00	8	530,000	484,000	1,273,000	2.40	2.63
1	614,000	294,000	297,000	0.48	1.01	9	447,000	415,000	1,208,000	2.70	2.91
2	664,000	508,000	545,000	0.82	1.07	10—14	2,310,000	2,121,000	7,447,000	3.22	3.51
3	865,000	744,000	958,000	1.11	1.29	15—19	2,004,000	1,860,000	8,364,000	4.17	4.50
4	773,000	698,000	1,131,000	1.46	1.62	20—24	1,986,000	1,843,000	9,586,000	4.83	5.20
5—9	2,558,000	2,327,000	5,520,000	2.16	2.37	25—29	1,692,000	1,575,000	8,781,000	5.19	5.58
5	644,000	577,000	1,081,000	1.68	1.87	30—	4,319,000	3,999,000	23,399,000	5.42	5.85
						不 詳	32,000	16,000	57,000	1.78	3.56

昭和25年国勢調査における10%抽出集計結果で，日本人女子のみについてのもの。（引用書は第43表と同様）

第45表 配偶関係別，子供数別年齢15歳以上既婚女子の割合（昭和25年）

市部郡部	総 数	0 児	1 児	2 児	3 児	4 児	5 児	6 児	7 児	8 児	9 児	10 児	11 児	不 詳
		総 数												
全 国	100.0	12.2	15.7	14.3	12.3	10.6	9.2	7.6	6.1	4.8	2.9	1.8	1.3	1.2
全 市 部	100.0	13.9	18.1	15.8	13.3	10.7	8.5	6.3	4.7	3.3	2.0	1.2	0.8	1.5
全 郡 部	100.0	11.2	14.2	13.4	11.7	10.6	9.7	8.4	7.0	5.6	3.4	2.2	1.5	0.0
		有 配 偶												
全 国	100.0	12.3	16.3	15.1	12.5	10.6	9.0	7.3	5.8	4.5	2.8	1.7	1.2	1.0
全 市 部	100.0	14.0	18.6	16.7	13.7	10.8	8.3	6.0	4.3	2.9	1.8	1.0	0.7	1.2
全 郡 部	100.0	11.3	14.9	14.1	11.8	10.5	9.3	8.1	6.8	5.4	3.3	2.1	1.5	0.8
		死 離 別												
全 国	100.0	12.1	13.7	11.7	11.7	10.7	10.1	8.6	7.0	5.6	3.3	2.1	1.5	1.7
全 市 部	100.0	13.8	16.8	13.0	12.1	10.2	9.1	7.2	5.7	4.5	2.8	1.6	2.1	1.8
全 郡 部	100.0	11.1	11.9	10.9	11.4	10.9	10.6	9.4	7.8	6.3	3.7	2.4	1.7	1.6

昭和25年国勢調査における10%抽出集計の結果，ただし日本人のみ。

総理府統計局「昭和25年国勢調査報告第八巻最終報告書」昭和30年3月刊による。

第46表 都道府県別，年齢15歳以上女子に対する子供数（昭和25年）

都道府県	女子1人につき	既婚女子1人につき	子供を生んだ女子1人につき	都道府県	女子1人につき	既婚女子1人につき	子供を生んだ女子1人につき	都道府県	女子1人につき	既婚女子1人につき	子供を生んだ女子1人につき
北海道	2.63	3.56	4.11	富山県	2.98	3.74	4.27	島根県	2.77	3.50	4.14
青森県	2.99	4.11	4.65	石川県	2.87	3.56	4.15	山口県	2.53	3.24	3.75
岩手県	3.06	4.14	4.69	福井県	2.87	3.68	4.24	徳島県	2.60	3.36	3.92
宮城県	2.97	3.91	4.43	山梨県	2.85	4.04	4.52	香川県	2.59	3.33	3.92
秋田県	2.89	3.97	4.48	長野県	2.55	3.61	4.17	愛媛県	2.87	3.71	4.23
山形県	2.94	3.90	4.36	岐阜県	2.83	3.76	4.33	高知県	2.73	3.52	4.09
福島県	2.83	3.88	4.44	静岡県	2.77	3.81	4.29	福岡県	2.77	3.66	4.28
茨城県	2.91	3.94	4.58	愛知県	2.60	3.56	4.12	佐賀県	2.59	3.24	3.73
栃木県	2.81	3.80	4.31	三重県	2.67	3.56	4.09	熊本県	2.51	3.35	3.92
群馬県	2.93	4.00	4.49	滋賀県	2.61	3.56	4.05	大分県	2.74	3.65	4.23
埼玉県	2.76	3.87	4.36	京都府	2.32	3.13	3.68	長崎県	2.66	3.57	4.21
千葉県	2.78	3.84	4.34	大阪府	2.14	2.94	3.49	宮崎県	2.64	3.57	4.17
東京都	2.65	3.54	4.02	兵庫県	2.38	3.19	3.74	鹿児島県	2.69	3.54	4.17
神奈川県	2.05	2.95	3.51	奈良県	2.36	3.19	3.77		2.78	3.73	4.27
	2.38	3.30	3.86	和歌山県	2.54	3.36	3.86		2.92	3.95	4.49
	2.90	3.91	4.43	鳥取県	2.64	3.43	3.89				

昭和25年国勢調査における10%抽出集計結果で，日本人女子のみについてのもの。（引用書第45表と同様）

第47表 市部郡部および地方別，年齢（5歳階級）別15歳以上有児女子に対する子供数（昭和25年）

年齢階級	全国	市部 (6大都市を含む)	郡部	6大都市 (再掲)	北海道	東北	関東	中部	近畿	中国	四国	九州
総数	4.06	3.61	4.32	3.39	4.49	4.43	4.20	4.24	3.77	3.89	4.13	4.17
15-19	1.10	1.09	1.11	1.09	1.09	1.10	1.14	1.11	1.09	1.13	1.13	1.09
20-24	1.37	1.34	1.39	1.32	1.43	1.42	1.36	1.34	1.33	1.36	1.41	1.41
25-29	2.02	1.94	2.08	1.88	2.27	2.21	1.92	1.99	1.93	2.03	2.11	2.11
30-34	3.25	3.03	3.40	2.87	3.78	3.65	3.15	3.26	3.02	3.23	3.40	3.37
35-39	4.43	4.00	4.72	3.73	5.11	5.06	4.48	4.56	4.02	4.34	4.60	4.63
40-44	5.28	4.67	5.65	4.35	6.23	6.04	5.41	5.42	4.70	5.08	5.39	5.58
45-49	5.64	4.95	6.05	4.54	6.74	6.40	5.84	5.83	5.02	5.39	5.76	5.99
50-54	5.75	5.05	6.12	4.59	6.89	6.58	5.95	6.01	5.17	5.37	5.77	5.97
55-59	5.88	5.31	6.14	4.89	7.11	6.54	5.96	6.19	5.36	5.54	5.90	5.94
60歳以上	5.85	5.48	5.98	5.12	6.84	6.28	5.86	6.09	5.50	5.47	5.86	5.87

子供を生んだ女子1人についてのもの。昭和25年国勢調査における3%抽出特別集計の結果で夫と同居している初婚の日本人女子のみ，総理府統計局「日本婦人の出産力 昭和25年国勢調査特別集計」昭和32年3月刊参照。

第48表 夫および妻の労働力状態別，年齢（5歳階級）別15歳以上有児女子に対する子供数（昭和25年）

労働力状態	15-19歳	20-24	25-29	30-34	35-39	40-44	45-49	50-54	55-59	60歳以上
総数	1.10	1.37	2.02	3.25	4.43	5.28	5.64	5.75	5.88	5.85
労働力	1.10	1.37	2.02	3.25	4.44	5.28	5.66	5.79	5.94	5.91
農業	1.12	1.40	2.11	3.56	5.00	6.02	6.35	6.31	6.34	6.08
林業	1.09	1.36	1.98	3.12	4.16	4.82	5.09	5.13	5.22	5.27
水産業	1.10	1.44	2.13	3.29	4.31	5.03	5.22	5.29	5.43	5.42
産業	1.13	1.31	1.83	2.87	4.08	5.02	5.09	5.02	5.00	5.59
家族従業者	1.09	1.34	1.95	3.05	4.08	4.71	4.99	5.00	5.02	5.02
雇われ労働者	1.12	1.36	1.99	2.92	3.76	4.59	4.83	5.08	5.11	4.96
未就業の失業者	1.10	1.40	2.00	3.00	4.04	4.94	5.26	5.33	5.55	5.74
非労働力	—	1.38	1.83	3.00	3.64	5.67	2.00	5.43	4.60	4.69
妻	1.10	1.37	2.02	3.25	4.43	5.28	5.64	5.75	5.88	5.85
労働力	1.10	1.38	2.07	3.45	4.75	5.64	6.03	6.08	6.16	6.03
農業	1.10	1.39	2.10	3.57	5.00	5.98	6.35	6.32	6.32	6.09
林業	1.07	1.32	1.93	3.07	4.04	4.62	4.88	4.98	5.27	5.46
水産業	1.03	1.23	1.72	2.79	3.69	4.12	4.76	4.64	5.08	5.35
産業	1.22	1.30	2.07	3.02	3.89	4.64	4.49	5.29	4.96	5.42
家族従業者	1.11	1.37	2.00	3.11	4.16	4.91	5.24	5.40	5.62	5.74
雇われ労働者	—	1.25	2.00	3.67	3.29	—	—	—	5.25	4.83
未就業の失業者	—	—	—	—	—	—	—	—	—	—
非労働力	—	—	—	—	—	—	—	—	—	—

子供を生んだ女子1人についてのもの。昭和25年国勢調査における3%抽出特別集計の結果で，夫と同居している初婚の日本人女子のみ，年齢階級はすべて妻の年齢（引用書は第47表と同様）。

第49表 夫の職業別夫婦数，出生，死産，死産および現存児数（昭和27年，15年）

(1) 昭和27年 人口問題研究所第2次出産力調査

夫の職業	全			夫			婦			妻の年齢45歳以上の夫婦		
	夫婦数	出生児数	死産数	現存児数	1夫婦当り出生児数	1夫婦当り出生児数	1夫婦当り出生児数	1夫婦当り出生児数	1夫婦当り出生児数	1夫婦当り出生児数	1夫婦当り出生児数	
総数	13,031	43,019	2,057	36,155	3.30	3.46	2.77	4.47	4.61	3.44		
給付労働者	2,631	6,989	488	6,207	2.66	2.85	2.36	3.57	3.71	2.86		
生業	2,332	6,623	394	5,737	2.84	3.01	2.46	3.79	3.96	2.91		
労働者	2,129	6,782	370	5,824	3.19	3.36	2.74	4.08	4.23	3.15		
農業者	4,947	19,211	647	15,743	3.88	4.01	3.18	5.06	5.19	3.85		
その他	992	3,414	158	2,644	3.44	3.60	2.67	3.85	4.02	3.04		

(2) 昭和15年 人口問題研究所第1次出産力調査

夫の職業	全			夫			婦			妻の年齢45歳以上の夫婦		
	夫婦数	出生児数	死産数	1夫婦当り出生児数	1夫婦当り出生児数	1夫婦当り出生児数	夫婦数	出生児数	1夫婦当り出生児数	夫婦数	出生児数	1夫婦当り出生児数
総数	71,606	242,399	5,343	3.4	3.5	2.6	18,320	85,079	4.64	13,031	43,019	3.30
給付労働者	15,415	38,970	683	2.5	2.6	2.1	1,518	6,198	4.08	2,631	6,989	2.66
生業	18,553	54,563	990	2.9	3.0	2.4	2,413	10,100	4.19	2,332	6,623	2.84
労働者	23,161	97,924	2,712	4.2	4.3	3.6	10,540	52,482	4.98	2,129	6,782	3.19
農業者	1,183	4,202	66	3.6	3.6	2.7	515	2,083	4.04	4,947	19,211	3.88
その他	8,513	28,039	583	3.3	3.4	2.4	2,488	10,154	4.08	992	3,414	3.44
	790	3,277	28	4.1	4.2	2.4	493	2,232	4.53			
	1,790	8,163	102	4.6	4.6	3.5	1,830	1,830	5.18			

(1) 総理府統計局の労働力調査の抽出世帯にある夫婦13,031組についての調査。
(2) 全国の都市農村の8万組の夫婦についての調査。

第50表 夫妻の教育程度別夫婦数および出生児数（昭和27年）

教育程度	夫の教育程度別						妻の教育程度別					
	全			妻の年齢45歳以上の夫婦			全			妻の年齢45歳以上の夫婦		
	夫婦数	出生児数	1夫婦当り出生児数	夫婦数	出生児数	1夫婦当り出生児数	夫婦数	出生児数	1夫婦当り出生児数	夫婦数	出生児数	1夫婦当り出生児数
総数	13,031	43,019	3.30	4,201	18,762	4.47	13,031	43,019	3.30	4,201	18,762	4.47
10年>	9,844	34,791	3.53	3,573	16,519	4.62	10,462	36,761	3.51	3,774	17,231	4.57
10-12	2,326	6,007	2.58	434	1,569	3.62	2,338	5,646	2.41	354	1,267	3.58
13<	772	1,965	2.55	157	545	3.47	125	280	2.24	24	75	3.13
不詳	89	256	2.88	37	129	3.49	106	332	3.13	49	189	3.86

人口問題研究所の第2次出産力調査による結果。

第51表 妻の結婚年齢別夫婦数，出生児数および夫の職業別出生児数（昭和27年）

妻の結婚年齢	全			妻の年齢45歳以上の夫婦			妻の年齢45歳以上の夫婦					
	夫婦数	出生児数	1夫婦当り出生児数	夫婦数	出生児数	1夫婦当り出生児数	夫の職業別1夫婦当り出生児数					
							総数	給付労働者	労働者	農工業者	農林漁業者	その他
総数	13,031	43,019	3.30	4,201	18,762	4.47	4.47	3.57	3.79	4.08	5.06	3.85
20歳>	3,867	17,509	4.53	1,544	8,805	5.70	4.46	5.39	5.19	6.13	5.31	5.31
20-24	6,568	20,567	3.13	1,712	7,880	4.60	3.89	4.32	4.36	5.04	4.26	4.26
25-29	1,841	4,228	2.29	533	1,681	3.15	2.96	2.72	2.91	3.58	2.47	2.47
30歳<	755	715	0.95	412	396	0.96	0.77	0.96	0.79	1.11	1.15	1.15

人口問題研究所の第2次出産力調査による結果。

第52表 夫の職業別，出生児数別夫婦の割合（昭和27年）

夫の職業	0子	1子	2子	3子	4子	5子	6子	7子	8子	9子	10子	11子<
総数	14.09	7.50	8.09	10.47	10.45	11.21	10.09	9.81	7.95	5.47	2.90	1.95
給付労働者	16.61	10.13	11.30	13.46	12.46	11.96	9.47	6.15	4.49	2.15	1.00	0.83
労働者	17.30	10.93	9.94	12.52	10.54	8.15	8.55	9.34	6.56	3.97	1.79	0.40
農工業者	16.00	9.35	9.11	11.21	9.58	11.45	10.75	7.83	6.66	4.32	2.34	1.40
農林漁業者	11.58	5.37	6.35	8.50	10.32	11.48	10.64	11.72	9.90	7.24	4.06	2.84
その他	20.41	4.08	8.16	18.37	8.16	14.29	4.08	10.20	5.10	5.10	—	2.05

妻の年齢45歳以上の夫婦で，夫の職業別各夫婦総数 100.00 についてのもの。人口問題研究所の第2次出産力調査結果。

第53表 人口問題研究所第3次出産力調査結果(昭和32年)

(1) 結婚年月別、夫婦数および出生児数

結婚年月	夫婦数	総出生数	最近1年間の出生数	1夫婦当り総出生数	1夫婦当り最近1年間の出生数
総数	24,990	69,647	2,943	2.8	0.12
昭和 31.11—32.10	827	70	70	0.1	0.08
昭和 30.11—31.10	970	661	576	0.7	0.59
昭和 29.11—30.10	1,107	1,004	313	0.9	0.28
昭和 28.11—29.10	1,085	1,266	322	1.2	0.30
昭和 27.11—28.10	1,035	1,505	281	1.5	0.27
昭和 22.11—27.10	5,807	12,235	928	2.1	0.16
昭和 17.11—22.10	5,309	15,120	342	2.8	0.06
昭和 12.11—17.10	3,568	12,833	74	3.6	0.03
昭和 7.11—12.10	2,938	12,716	31	4.3	0.01
昭和 2.11—7.10	1,986	10,202	6	5.1	0.00
大正 11.11—昭和 2.10	342	1,977	0	5.8	0.00
大正 11.10以前	10	24	0	2.4	0.00
不詳	6	34	0

本調査は、昭和32年11月1日現在で妻の年齢50歳未満の全国夫婦から1,000分の2の標本を抽出して行われたもので、その夫婦数は24,990である。結果表の数値は、すべて抽出集計したままの数字で、全国夫婦数に換算されていない。
表(2)は第2次出産力調査結果と比較したもの。

(2) 婚姻持続期間別1夫婦当り出生数

婚姻持続期間	1夫婦当り年間出生数		左の累積	
	昭和32年	昭和27年	昭和32年	昭和27年
1年	0.69	0.55	0.69	0.55
2	0.30	0.27	0.99	0.81
3	0.31	0.28	1.30	1.09
4	0.28	0.27	1.58	1.36
5—9	0.17	0.22	2.43	2.46
10—14	0.07	0.13	2.78	3.11
15—19	0.02	0.06	2.88	3.41
20—24	0.01	0.03	2.93	3.56
25—29	0.00	0.01	2.93	3.61
30≦	0.00	0.00	2.93	3.61

両年次とも妻の結婚年齢30歳未満の夫婦による。除外された夫婦は昭和32年は4.5%、27年は6.0%。

(3) 夫の職業別、婚姻持続期間別推計出生児数

夫の職業	4年	9年	14年	19年	29年
総数 ¹⁾	1.6	2.4	2.8	2.9	2.9
事務労働者	1.4	1.9	2.1	2.1	2.1
自営業者	1.6	2.5	2.7	2.8	2.8
筋肉労働者	1.6	2.4	2.7	2.8	2.9
日雇(非農林) ²⁾	1.8	2.5	2.8	3.1	3.2
農業者 ²⁾	1.8	2.8	3.3	3.4	3.5
漁業者 ²⁾	2.1	3.5	4.6	4.8	5.2

妻の結婚年齢30歳未満の夫婦のうち、結婚当時から現在までの間に夫の職業に移動のあった夫婦(11%)を除いた21,307組の夫婦の昭和32年の出産力により計算したもの
1) 農林日雇その他の夫婦を含む。
2) 少数のため誤差が大きい。

(4) 婚姻持続期間別、出生順位別出生数の割合および1夫婦当り出生数

婚姻持続期間	総数	第1子	第2子	第3子	第4子	第5子	第6子	第7子	第8子	第9子
出生順位別出生数の割合										
総数	100.0	34.5	30.4	17.5	9.1	4.3	2.2	1.2	0.4	0.4
1年	100.0	98.9	1.1	—	—	—	—	—	—	—
2	100.0	73.5	26.5	—	—	—	—	—	—	—
3	100.0	23.9	74.2	1.9	—	—	—	—	—	—
4	100.0	11.0	79.3	8.9	0.4	0.4	—	—	—	—
5—9	100.0	3.7	34.5	43.6	15.3	2.6	0.2	0.1	—	—
10—14	100.0	1.8	6.1	21.4	33.3	24.3	9.6	3.2	0.3	—
15—19	100.0	—	1.4	5.4	10.8	21.6	33.8	16.2	5.4	5.4
20—24	100.0	—	—	3.2	3.2	3.2	19.4	29.0	22.6	19.4
25—29	100.0	—	—	—	—	—	—	50.0	16.7	33.3
1夫婦当り出生数 ¹⁾										
総数	2.76	0.99	0.87	0.48	0.20	0.10	0.10	0.03	0.02	0.01
1年	0.66	0.65	0.01	—	—	—	—	—	—	—
2	0.28	0.21	0.08	—	—	—	—	—	—	—
3	0.30	0.07	0.22	0.01	—	—	—	—	—	—
4	0.27	0.03	0.22	0.02	0.00	0.00	—	—	—	—
5—9	0.16	0.01	0.06	0.07	0.02	0.00	0.00	0.00	—	—
10—14	0.06	0.00	0.00	0.01	0.02	0.02	0.01	0.00	0.00	—
15—19	0.02	—	0.00	0.00	0.00	0.00	0.01	0.00	0.00	0.00
20—24	0.01	—	—	0.00	0.00	0.00	0.00	0.00	0.00	0.00
25—29	0.00	—	—	—	—	—	—	0.00	0.00	0.00

全夫婦による。出生順位第10子以上および婚姻持続期間30年以上は数字に表われないので省略。

1) 第1子の総数は5—9年0.005、10—14年0.001として計算され、第7子以降についても小数点下3位で計算されている。

第54表 産児調節実行率(昭和22年—32年)

調査時期	調査者	調査地域	調査夫婦数	実行率(%)	調査時期	調査者	調査地域	調査夫婦数	実行率(%)
昭和22年	人口問題研究所	東京都、川崎市	1,764	26.1	昭和26年	福岡県庁	福岡県	3,436	42.6
昭和22—23	人口問題研究所	東京都郡部	3,077	21.7	昭和27年	毎日新聞社	全 国	16,290	40.2
昭和24年	新聞世論調査連盟	全 国	8,245	13.2	昭和28年	人口問題研究所	全 国	2,514	28.3
〃	朝日新聞社	全 国	3,050	8.0	〃	人口問題研究所	川崎市日本鋼管従業員	4,706	36.0
〃	日本電報通信社	東 京	576	34.2	〃	人口問題研究所	茨城県常磐炭鉱従業員	716	39.7
昭和24—25	国立世論調査所	全 国	3,088	19.0	〃	公衆衛生院	全 国	716	14.8
昭和25年	人口問題研究所	全 国	44,059	13.4	昭和29年	厚生省	全 国	93,938 ^{a)}	33.2
〃	毎日新聞社	全 国	5,579	29.1	昭和30年	毎日新聞社	全 国	5,754	52.5
〃	長野県庁	長 野 県	1,107	49.5	〃	人口問題研究所	山梨県農村	1,056	22.3
昭和26年	国立世論調査所	全 国	3,000	27.0	昭和31年	人口問題研究所	和歌山県	9,556	29.0
〃	和歌山県庁	和歌山県	979	15.3	昭和32年	毎日新聞社	全 国	6,003	56.5
〃	人口問題研究所	東京近郊市町村	4,658	18.4					

1) 夫妻の総数, 2) 現在実行率. 厚生省人口問題研究所調.

第55表 優生保護法による妊娠月数別人工妊娠中絶および男女別優生手術実施数

(1) 年次別(昭和24年—31年)

(昭和24年—31年)

年次	人工妊娠中絶数					優生手術数			出生1,000.0について	
	総数	妊娠4月>	4—5月	6月<	月数不詳	総数	男	女	人工妊娠中絶	優生手術
	実数								割合	
昭和24	101,601	70,233	19,719	10,806	843	5,695	78	5,617	37.7	2.1
25	320,150	239,928	50,679	28,643	900	11,403	130	11,273	137.0	4.9
26	458,757	363,486	60,881	33,758	632	16,233	239	15,994	214.6	7.6
27	798,193	689,494	69,758	38,213	728	22,424	389	22,035	398.1	11.2
28	1,068,066	962,281	70,535	34,857	393	32,552	641	31,911	571.8	17.4
29	1,143,059	1,042,910	67,783	31,955	411	38,056	957	37,099	645.9	21.5
30	1,170,143	1,073,324	65,900	30,452	467	43,255	1,528	41,727	676.1	25.0
31	1,159,288	1,069,246	62,175	27,463	404	44,485	1,774	42,711	696.2	26.7
	割合								指数(昭25=100)	
昭和24	100.0	69.1	19.4	10.6	0.8	100.0	1.2	98.8	27.5	42.9
25	100.0	74.9	15.8	8.9	0.3	100.0	1.1	98.9	100.0	100.0
26	100.0	79.2	13.3	7.4	0.1	100.0	1.5	98.5	156.6	155.1
27	100.0	86.4	8.7	4.8	0.1	100.0	1.7	98.3	290.6	228.6
28	100.0	90.1	6.6	3.3	0.0	100.0	2.0	98.0	417.4	355.1
29	100.0	91.2	5.9	2.8	0.0	100.0	2.5	97.5	471.5	438.8
30	100.0	91.7	5.6	2.6	0.0	100.0	3.5	96.5	493.5	510.2
31	100.0	92.2	5.4	2.4	0.0	100.0	4.0	96.0	508.2	544.9

厚生省大臣官房統計調査部「衛生年報」の各年分による。なお優生保護法の昭和27年5月27日に一部改正以前は任意、審査の区分があつて、ここに掲げた昭和27年以前の人工妊娠中絶数は審査のみのもの。任意によるものを加えた総数は、昭和24年246,104, 昭和25年489,111, 昭和26年638,350, 昭和27年805,524である。

(2) 年齢(5歳階級)別(昭和31年)

妊娠月数 男女別	総数	20歳>	20—24	25—29	30—34	35—39	40—44	45—49	50歳<	年齢不詳
人工妊娠中絶実施数										
総数	1,159,288	13,585	180,127	316,782	310,804	220,873	103,004	12,752	230	1,131
上の割合	100.0	1.2	15.5	27.3	26.8	19.1	8.9	1.1	0.0	0.1
第3月以内	1,069,246	10,091	159,954	294,303	290,869	206,042	95,328	11,460	214	985
第4—5月	62,175	1,857	12,603	15,850	14,729	10,628	5,517	900	10	81
第6月以後	27,463	1,632	7,523	6,534	5,098	4,120	2,128	384	6	38
不詳	404	5	47	95	108	83	31	8	--	27
優生手術実施数										
総数	44,485	206	1,623	11,204	18,083	10,780	2,291	201	30	67
上の割合	100.0	0.5	3.6	25.2	40.6	24.2	5.2	0.5	0.1	0.2
男	1,774	59	110	282	522	482	218	77	23	1
女	42,711	147	1,513	10,922	17,561	10,298	2,073	124	7	66

厚生省大臣官房統計調査部「昭和31年衛生年報」昭和33年3月刊による。

VII 自然増加

第56表 都道府県および地方別自然増加（大正9年—昭和32年）

(1) 実数

都道府県 地方	昭和32年*	昭和31年	昭和30年	昭和25年	昭和22年	昭和15年	昭和10年	昭和5年	大正14年	大正9年
全 国	811,330	940,818	1,037,169	1,432,631	1,540,554	923,647	1,021,920	909,261	871,624	602,263
北海道	58,491	66,665	70,949	104,310	90,105	56,508	91,063	59,385	50,129	45,774
青森	19,576	21,319	24,125	29,430	30,905	16,830	22,809	18,927	17,906	14,856
岩手	16,925	19,976	22,243	28,089	26,464	17,968	21,235	18,201	16,655	15,179
宮城	20,494	23,558	25,863	35,851	34,809	21,426	24,450	22,014	21,721	16,278
秋田	15,670	16,550	19,043	26,691	27,886	14,720	22,195	21,589	18,220	16,323
山形	12,938	13,861	15,620	25,192	23,070	15,577	20,757	20,599	19,077	14,311
福島	24,600	28,836	30,662	43,943	42,887	26,958	29,604	27,602	26,220	18,867
茨城	19,387	23,639	25,860	34,856	40,689	23,341	26,258	23,137	19,903	16,331
栃木	14,542	17,869	20,361	28,372	33,541	18,504	22,186	20,705	20,023	15,969
群馬	14,079	17,032	19,518	27,390	32,697	20,427	21,789	20,774	17,867	15,781
埼玉	20,677	23,214	28,575	36,300	46,966	18,748	25,681	21,743	20,827	14,597
千葉	17,304	19,274	24,471	31,674	43,175	17,350	21,854	17,969	19,228	10,302
東京	74,847	79,570	83,129	96,633	98,583	102,971	93,747	74,796	65,101	21,559
神奈川	28,157	31,272	33,172	43,672	47,873	31,886	27,527	24,235	23,290	12,873
新潟	22,315	26,358	30,284	43,050	49,762	25,727	34,921	33,032	28,914	20,242
富山	7,001	7,680	9,896	15,120	25,169	7,919	10,747	11,106	11,750	9,425
石川	6,990	7,594	9,308	13,562	22,104	4,326	6,260	7,008	7,789	7,107
福井	5,368	6,788	8,073	11,804	13,480	3,955	6,718	5,756	6,594	6,374
山梨	7,293	8,366	9,327	12,947	15,335	10,312	10,492	10,097	10,614	6,619
長野	13,720	17,202	18,612	28,547	34,176	23,926	25,892	26,352	23,580	18,478
岐阜	13,853	15,294	16,599	24,168	29,233	17,210	18,986	18,207	17,763	15,667
静岡	29,012	31,110	34,714	45,777	50,986	32,677	33,443	30,245	31,309	21,375
愛知	32,319	38,020	38,449	53,427	61,390	44,601	44,696	38,030	32,997	22,740
三重	10,507	12,798	13,266	21,030	24,024	14,200	16,201	16,693	14,025	11,348
滋賀	4,990	6,673	7,501	11,391	11,194	6,199	8,258	7,729	6,635	4,269
京都	10,970	12,643	14,146	23,386	28,142	15,413	18,187	14,419	13,711	6,607
大阪	38,019	42,421	42,856	58,092	55,403	49,613	41,633	35,762	26,772	9,354
兵庫	26,918	34,022	35,714	48,526	52,557	32,866	34,494	31,169	28,820	14,995
奈良	4,256	6,002	6,382	10,023	11,789	5,908	6,248	6,934	6,798	5,674
和歌山	6,647	8,132	9,168	13,290	16,999	7,414	9,260	10,387	9,943	9,788
鳥取	5,313	6,302	6,795	9,454	10,199	4,530	5,800	5,491	6,227	4,683
島根	6,086	7,577	8,765	14,153	17,766	5,414	9,165	5,123	7,614	5,775
岡山	11,078	14,226	14,692	21,630	27,845	11,198	15,181	14,634	14,314	10,903
広島	15,415	18,189	20,083	30,562	37,545	19,030	23,534	20,362	21,307	15,108
山口	10,693	14,208	15,328	25,502	25,377	12,076	12,574	10,183	13,048	7,558
徳島	6,018	7,930	9,857	13,795	17,018	7,820	10,097	10,309	9,164	5,269
香取	6,135	7,826	8,555	13,674	20,298	7,721	11,347	10,448	10,621	9,699
愛媛	13,250	16,162	17,929	28,806	30,622	16,146	18,237	17,165	17,362	12,596
高松	5,389	5,758	8,074	12,552	15,668	6,310	8,047	8,263	8,477	6,363
福井	34,422	41,496	47,349	72,282	60,155	39,390	36,814	27,417	30,090	13,963
佐賀	9,919	12,117	13,752	18,674	16,412	8,523	10,434	8,040	11,489	7,919
長崎	21,267	24,924	28,730	35,090	29,018	18,257	19,362	15,546	18,080	11,474
熊本	18,957	23,543	26,443	34,409	34,715	16,802	19,686	17,575	19,239	13,191
大分	9,697	12,951	15,070	20,826	21,210	10,358	13,427	11,733	13,681	8,454
宮崎	13,721	16,841	17,389	22,760	23,265	13,055	14,892	12,633	11,928	10,136
鹿児島	26,105	29,192	32,644	33,815	32,048	21,537	25,732	22,737	24,802	20,110
不詳	—	2,262	2,172	1,920	—	—	—	—	—	—
東 関	110,203	124,200	137,556	189,196	186,021	113,479	141,050	128,932	119,799	95,814
北 東	188,993	211,870	235,086	298,897	343,524	233,227	239,042	203,359	186,239	107,412
東 部	148,378	171,210	188,528	269,432	325,659	184,853	208,356	196,526	185,335	139,375
畿 内	91,800	109,893	115,767	164,708	176,084	117,413	118,080	106,400	92,679	50,687
中 国	48,585	60,502	65,663	101,301	118,732	52,248	66,254	55,793	62,510	44,027
四 国	30,792	37,676	44,415	68,827	83,606	37,997	47,728	46,185	45,624	33,927
九 州	134,088	161,064	181,377	237,856	216,823	127,922	140,347	115,681	129,309	85,247

出生（第15表）と死亡（第28表）の差増。昭和22年以前は事件発生地、25年以降は住所地により表章されている。

第56表 都道府県および地方別自然増加(つづき)

(2) 率

(‰)

都道府県 地方	昭和32年*	昭和31年	昭和30年	昭和25年	昭和22年	昭和15年	昭和10年	昭和5年	大正14年	大正9年
全国	8.91	10.42	11.62	17.22	19.73	12.94	14.88	14.24	14.73	10.87
北海道	11.94	13.77	14.86	24.28	23.39	17.13	19.90	20.05	20.06	19.40
青森	13.86	15.24	17.45	22.94	26.19	17.08	23.58	21.51	22.02	19.64
岩手	11.71	13.88	15.59	20.86	20.96	16.67	20.30	18.65	18.49	17.95
宮城	11.74	13.52	14.98	21.55	22.22	17.19	19.80	19.26	20.81	16.92
秋田	11.62	12.25	14.12	20.39	22.18	14.22	21.39	21.86	19.46	18.17
山形	9.58	10.32	11.54	18.56	17.27	14.16	18.59	19.07	18.57	14.77
福島	11.75	13.74	14.63	21.31	21.52	16.90	18.72	18.30	18.24	13.84
茨城	9.36	11.42	12.53	17.09	20.21	14.63	16.95	15.56	14.12	12.09
栃木	9.43	11.56	13.16	18.30	21.86	15.59	18.56	18.14	18.36	15.26
群馬	8.76	10.55	12.10	17.10	20.79	15.96	17.54	17.51	15.97	14.99
埼玉	8.95	10.15	12.63	16.91	22.36	11.84	16.80	14.90	14.94	11.06
千代田	7.74	8.68	11.10	14.81	20.43	11.11	14.13	12.22	13.74	7.71
東京	8.64	9.53	10.34	15.39	19.71	14.14	14.72	13.83	14.51	5.83
神奈川	9.14	10.44	11.36	17.56	21.58	14.77	14.96	14.96	16.44	9.73
新潟	9.06	10.67	12.24	17.49	20.58	12.72	17.50	17.09	15.63	11.39
富山	6.85	7.51	9.69	14.99	25.70	9.77	13.45	14.26	15.68	13.01
石川	7.21	7.83	9.63	14.17	23.83	5.80	8.15	9.26	10.37	9.51
福井	7.12	8.98	10.71	15.69	18.56	6.23	10.39	9.31	11.03	10.64
山梨	9.14	10.41	11.56	15.96	19.00	15.84	16.22	16.00	17.67	11.34
長野	6.85	8.54	9.21	13.85	16.59	14.22	15.11	15.35	14.47	11.82
岐阜	8.70	9.63	10.48	15.65	19.57	13.87	15.49	15.45	15.68	14.64
静岡	10.78	11.64	13.10	18.52	21.67	16.48	17.24	16.82	18.73	13.79
愛知	8.19	9.85	10.20	15.76	19.66	14.30	15.61	14.81	14.22	10.88
三重	7.08	8.61	8.93	14.39	16.96	12.06	13.79	14.42	12.66	10.61
滋賀	5.88	7.83	8.79	13.23	13.04	8.95	11.61	11.18	10.02	6.56
京都	5.58	6.48	7.31	12.76	16.18	9.04	10.68	9.29	9.75	5.13
大阪	7.71	8.92	9.28	15.06	16.61	10.47	9.69	10.10	8.75	3.61
兵庫	7.21	9.26	9.86	14.66	17.19	10.36	11.80	11.78	11.74	6.51
奈良	5.52	7.75	8.22	13.12	15.12	9.69	10.07	11.63	11.64	10.05
和歌山	6.61	8.06	9.11	13.53	17.71	8.75	10.72	12.50	12.63	13.04
鳥取	8.68	10.26	11.06	15.75	17.36	9.53	11.82	11.22	13.19	10.30
島根	6.62	8.17	9.43	15.51	19.87	7.47	12.27	6.93	10.54	8.08
岡山	6.54	8.39	8.69	13.02	17.19	8.56	11.39	11.40	11.56	8.95
広島	7.10	8.42	9.35	14.68	18.67	10.44	13.04	12.03	13.17	9.80
山口	6.58	8.77	9.52	16.55	17.16	9.54	10.56	8.97	11.92	7.26
徳島	6.93	9.05	11.23	15.70	19.91	11.07	13.86	14.39	13.29	7.86
香川	6.52	8.28	9.06	14.45	22.12	10.78	15.16	14.26	15.17	14.31
愛媛	8.60	10.46	11.64	18.93	21.06	13.93	15.66	15.03	15.84	12.03
高松	6.12	6.51	9.15	14.36	18.47	9.05	11.25	11.51	12.33	9.48
福岡	8.70	10.61	12.27	20.48	18.93	12.95	13.36	10.85	13.07	6.38
佐賀	10.24	12.44	14.12	19.76	17.88	12.42	15.21	11.63	16.78	11.75
長門	12.03	14.14	16.44	21.32	18.95	13.61	14.93	12.60	15.53	10.10
熊本	9.93	12.34	13.95	18.83	19.66	12.55	14.19	12.98	14.84	10.70
大分	7.61	10.13	11.80	16.62	17.19	10.87	13.69	12.41	14.95	9.83
宮崎	11.94	14.66	15.26	20.85	22.68	15.86	18.06	16.61	17.26	15.57
鹿児島	12.89	14.27	15.97	18.74	18.35	13.86	16.17	14.60	16.85	14.21
東部	11.73	13.24	14.74	20.97	21.64	16.12	20.20	19.61	19.45	16.54
中部	8.78	10.05	11.38	16.30	20.75	14.01	15.65	14.77	15.12	9.65
近畿	8.37	9.71	10.75	15.92	19.97	13.14	15.13	14.96	14.94	11.84
中国	6.93	8.44	9.04	14.19	16.41	9.98	10.62	10.79	10.35	6.22
四国	6.92	8.62	9.39	14.90	18.01	9.33	11.90	10.45	12.15	8.86
九州	7.28	8.86	10.46	16.30	20.52	11.58	14.21	13.95	14.37	11.07
九州	10.27	12.36	14.02	19.66	19.02	13.14	14.74	12.76	15.17	10.45

実数にもとづく人口1,000についての率。

基礎人口は、昭和31、32年は総理府統計局の推計人口、その他の年次は国勢調査人口。
ただし、昭和15年は、第1表と同様銃後人口に内地在住の軍人、軍属を加えた補正数。

都道府県別自然増加率および流出入人口率 (昭和5年—30年)

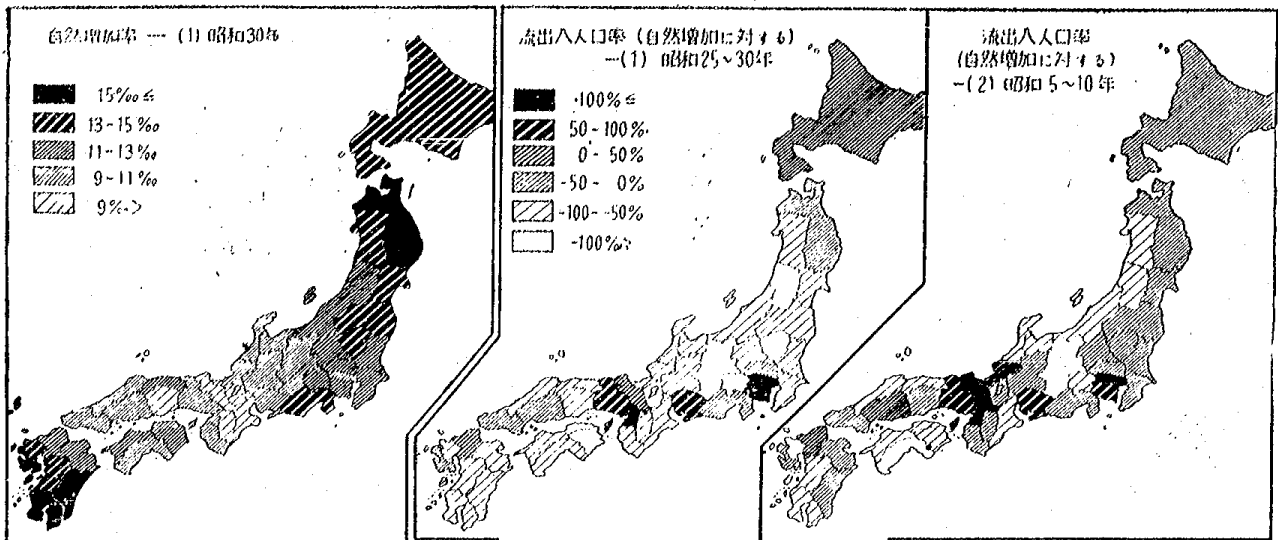

(自然増加に8につき) (頭初人口1,000につき) (第57表による)

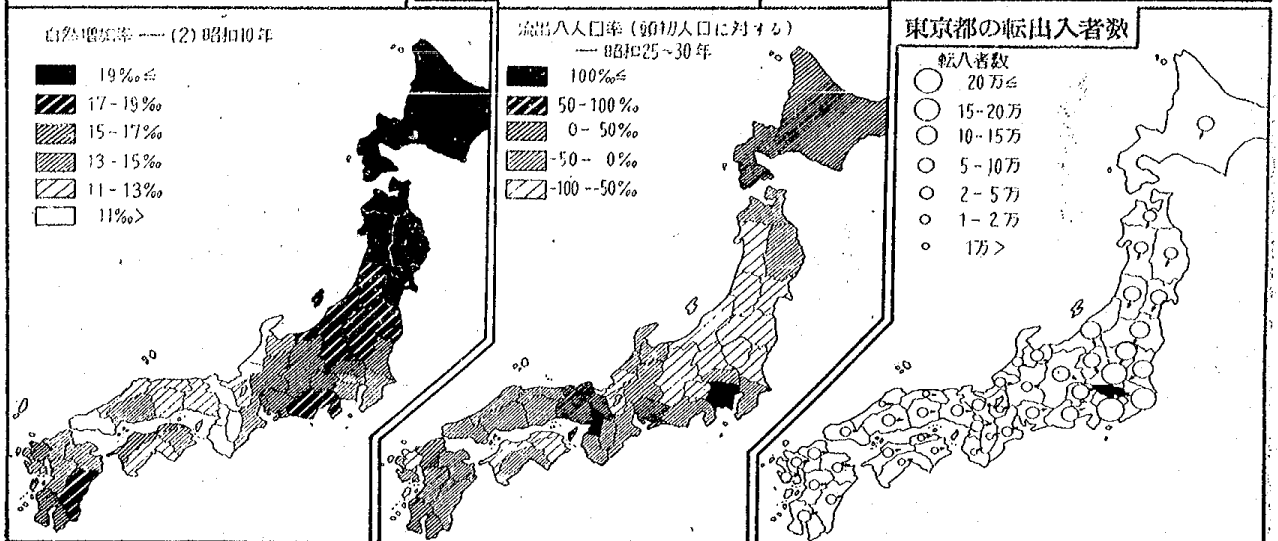

(人口1,000について) (第56表による)

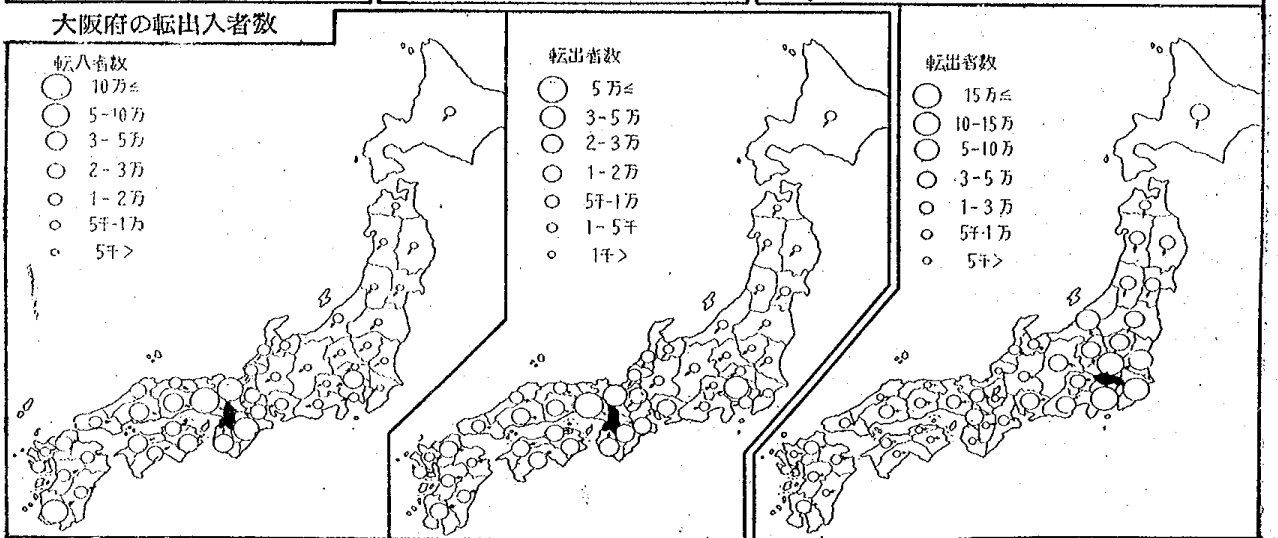

(昭和29年—32年合計)

(第64表参照)

(昭和29年—32年合計)

VIII 人口移動

第57表 都道府県および地方別流出入人口の超過 (大正9年—昭和30年)

都道府県 地方	実 数			率 (各期間の自然増加) 100.0 につき					
	昭25—30	昭22—25	昭10—15	昭5—10	大14—昭5	大9—14	昭25—30	昭22—25	昭10—15
全 国	— 5,598	137,808	— 182,650	219,881	307,693	171,357	0.1	2.8	— 4.5
北海道	48,856	116,417	— 56,285	— 24,451	48,505	— 110,191	11.4	35.7	— 21.6
青森	— 31,601	9,277	— 53,739	— 14,810	— 21,897	— 18,419	— 24.1	9.9	— 61.7
岩手	— 45,494	— 3,846	— 38,613	— 21,727	— 13,706	— 14,492	— 36.1	— 4.4	— 43.7
宮城	— 84,064	— 16,681	— 73,841	— 26,664	— 9,936	— 9,458	— 56.9	— 14.7	— 67.0
秋田	— 70,503	— 30,700	— 73,621	— 52,181	— 41,562	— 38,193	— 63.9	— 37.3	— 83.5
山形	— 99,533	— 53,066	— 82,267	— 58,980	— 41,495	— 27,862	— 103.9	— 71.0	— 97.0
福島	— 149,197	— 72,026	— 81,591	— 63,280	— 61,643	— 36,212	— 82.0	— 50.7	— 65.0
茨城	— 124,665	— 94,265	— 34,056	— 51,694	— 33,809	— 33,286	— 83.5	— 78.6	— 32.4
栃木	— 118,407	— 85,438	— 75,556	— 44,618	— 48,828	— 46,878	— 102.5	— 84.1	— 86.7
群馬	— 97,575	— 66,581	— 32,127	— 40,462	— 26,319	— 13,102	— 88.9	— 70.0	— 36.2
埼玉	— 33,242	— 83,826	— 15,954	— 34,819	— 39,375	— 14,699	— 22.2	— 64.6	— 16.8
千葉	— 66,626	— 89,939	— 42,305	— 21,428	— 20,297	— 5,432	— 50.2	— 77.5	— 50.2
茨 奈	1,352,835	952,981	583,707	573,771	586,928	597,188	332.6	294.4	145.4
神奈川	257,867	122,604	225,464	101,456	91,327	28,243	148.2	83.4	182.6
新潟	— 166,673	— 103,794	— 70,940	— 91,644	— 63,530	— 51,432	— 93.0	— 70.8	— 50.8
富山	— 44,903	— 29,188	— 15,267	— 30,016	— 21,826	— 20,096	— 78.5	— 49.7	— 39.2
石川	— 42,185	— 26,046	— 29,439	— 18,751	— 26,042	— 25,461	— 82.6	— 46.9	— 157.4
福井	— 43,950	— 14,036	— 23,568	— 1,640	— 9,948	— 30,381	— 96.3	— 35.0	— 113.2
山梨	— 60,283	— 41,576	— 31,603	— 34,788	— 19,995	— 26,197	— 107.7	— 91.0	— 66.0
長野	— 149,562	— 102,080	— 110,422	— 126,602	— 40,287	— 38,328	— 135.9	— 99.2	— 103.1
岐阜	— 59,790	— 41,454	— 36,755	— 38,344	— 43,189	— 17,267	— 60.5	— 44.9	— 48.4
静岡	— 12,061	— 43,941	— 62,372	— 16,868	— 31,335	— 14,504	— 6.3	— 27.1	— 44.4
愛知	166,193	65,293	118,341	103,272	76,087	90,281	78.2	32.3	63.8
三重	— 58,459	— 33,748	— 35,729	— 55,692	— 29,097	— 27,528	— 70.6	— 43.0	— 59.6
滋 賀	— 52,397	— 39,701	— 35,412	— 14,068	— 7,344	— 18,808	— 116.6	— 93.4	— 128.0
京 都	16,483	1,911	— 34,678	75,433	77,892	66,062	19.2	2.1	— 55.8
大 阪	515,390	320,779	316,666	579,715	317,045	365,537	209.6	159.1	176.8
兵 庫	108,459	72,096	171,391	123,280	39,429	23,976	53.5	40.0	135.4
和 歌 山	— 27,293	— 52,314	— 22,846	— 6,189	— 23,291	— 15,614	— 67.8	— 144.3	— 99.8
奈 良	— 27,221	— 29,163	— 36,072	— 15,034	— 10,121	— 10,607	— 52.4	— 56.9	— 97.3
鳥 取	— 25,594	— 20,791	— 27,819	— 26,784	— 11,951	— 11,155	— 64.5	— 62.3	— 127.9
島 根	— 37,446	— 33,109	— 32,987	— 28,213	— 14,033	— 21,262	— 69.4	— 64.4	— 123.0
岡 山	— 57,530	— 42,868	— 52,484	— 22,092	— 21,736	— 36,060	— 66.7	— 50.8	— 106.7
広 島	— 51,186	— 38,389	— 10,980	— 7,674	— 30,821	— 16,749	— 43.3	— 35.3	— 14.5
山 口	— 27,526	— 24,830	63,070	— 4,032	— 15,078	— 5,475	— 28.5	— 28.7	155.2
徳 島	— 57,352	— 30,447	— 49,221	— 35,350	— 22,756	— 19,736	— 100.7	— 56.2	— 125.6
香 川	— 53,058	— 28,452	— 56,555	— 36,555	— 20,743	— 24,525	— 104.3	— 50.1	— 147.7
愛 媛	— 89,770	— 32,066	— 58,577	— 63,427	— 38,545	— 26,394	— 82.7	— 32.0	— 80.9
高 知	— 37,204	— 20,084	— 32,543	— 41,567	— 9,713	— 19,846	— 80.9	— 44.0	— 121.2
福 岡	46,625	116,669	196,242	66,098	81,548	— 9,912	16.5	49.6	138.1
佐 賀	— 51,070	— 32,981	— 22,525	— 51,907	— 40,644	— 33,790	— 64.0	— 54.7	— 59.4
長 崎	— 56,956	— 296	— 4,576	— 23,571	— 13,251	— 48,181	— 35.8	— 0.3	— 5.9
熊 本	— 77,276	— 53,873	— 95,866	— 58,665	— 32,666	— 13,782	— 53.2	— 46.6	— 124.5
大 分	— 59,034	— 53,648	— 54,809	— 25,436	— 27,573	— 2,738	— 70.9	— 73.5	— 115.8
宮 崎	— 49,651	— 13,310	— 45,036	— 3,341	— 7,974	— 10,339	— 50.9	— 16.8	— 73.9
鹿 兒 島	— 121,969	— 61,666	— 108,495	— 88,408	— 34,655	— 51,965	— 77.3	— 51.6	— 101.9
東 京	— 480,392	— 167,042	— 403,672	— 237,642	— 190,239	— 144,636	— 60.6	— 28.1	— 69.1
中 部	1,170,187	655,536	609,173	482,206	509,627	512,034	94.6	63.4	61.8
近 畿	— 471,673	— 370,570	— 297,754	— 307,793	— 209,162	— 160,913	— 43.5	— 37.6	— 35.7
四 国	533,421	273,608	359,049	743,137	393,610	410,546	79.5	45.3	78.8
中 国	— 199,282	— 159,987	— 61,200	— 73,447	— 93,619	— 79,751	— 50.5	— 43.9	— 28.6
四 国	— 237,384	— 111,049	— 196,896	— 176,899	— 91,757	— 90,501	— 90.5	— 43.3	— 111.4
九 州	— 369,331	— 99,105	— 135,065	— 185,230	— 59,272	— 165,231	— 36.7	— 12.4	— 24.6

各期間の常住人口(戦前は現在人口)増加から自然増加を差引いたもので移動による純増加とみなされるもの。一は流出超過を示す。

1) 昭和25—30年間に復帰した奄美群島の増加人口を除く。

(次頁につづく)

第57表 都道府県および地方別流出入人口の超過（つづき）

都道府県 地方	率 (各期間の自然増加) 100.0 につき			率 (各期間の頭初人口 1,000.0 につき)					
	昭5-10	大14-昭5	大9-14	昭25-30	昭22-25	昭10-15	昭5-10	大14-昭5	大9-14
全 国	4.8	7.0	4.7	0.1	1.8	2.7	3.4	5.2	3.1
北海道	8.7	18.3	44.1	11.4	30.2	18.3	8.7	19.4	46.7
青森	14.5	24.6	24.6	24.6	7.9	55.6	16.8	26.9	24.4
岩手	23.6	15.5	20.7	33.8	3.1	36.9	22.3	15.2	17.1
宮城	22.5	9.1	10.3	50.5	10.7	59.8	23.3	9.5	9.8
秋田	51.0	44.8	50.2	53.9	24.4	70.9	52.8	44.4	42.5
山形	61.6	44.0	32.3	73.3	39.7	73.7	54.6	40.4	28.8
福島	46.3	46.6	32.6	72.3	36.2	51.6	42.0	42.9	26.6
茨城	45.5	30.2	36.2	61.1	46.8	22.0	34.8	24.0	24.7
栃木	45.6	48.8	51.6	76.4	55.7	63.2	39.1	44.8	44.8
群馬	41.8	28.1	16.5	60.9	42.3	25.9	34.1	23.5	12.5
埼玉	33.3	37.7	16.4	15.5	39.9	10.4	23.9	28.2	11.1
千葉	21.9	22.3	7.9	31.2	42.6	27.4	14.6	14.5	4.1
東京	148.1	174.6	316.8	215.5	190.6	91.6	106.1	130.9	161.4
奈良	85.3	81.9	43.3	103.7	35.3	122.5	62.6	64.5	21.3
新潟	59.5	43.2	41.2	67.7	42.9	35.6	47.4	34.3	29.0
富山	60.1	42.4	44.6	44.5	29.8	19.1	38.5	29.1	27.8
石川	61.8	81.3	87.9	44.1	28.1	38.3	24.8	34.7	34.1
福井	6.1	32.9	104.3	58.4	19.3	36.5	2.7	16.6	50.7
山梨	68.9	39.7	60.3	74.3	51.5	48.9	55.1	33.3	44.9
長野	102.5	31.4	36.6	72.6	49.6	64.4	73.7	24.7	24.5
岐阜	44.7	48.5	21.7	38.7	27.8	30.0	32.5	38.1	16.1
静岡	10.6	19.8	10.7	4.9	18.7	32.2	9.4	18.8	9.4
愛知	53.8	44.3	64.7	49.0	20.9	41.3	40.2	32.8	43.2
三重	76.4	36.9	41.7	40.0	23.8	30.4	48.1	26.3	25.7
滋賀	41.5	20.1	62.3	60.8	46.3	49.8	20.3	11.1	28.9
京都	101.6	113.6	124.2	9.0	1.1	20.4	48.6	55.4	51.3
大阪	326.7	193.9	344.5	133.6	96.2	73.7	163.8	103.6	141.3
兵庫	80.2	25.9	18.6	32.8	23.6	58.6	46.6	16.1	10.4
奈良	20.3	65.3	44.8	35.7	67.1	36.8	10.4	39.9	27.7
和歌山	31.1	19.0	22.2	27.7	30.4	41.8	18.1	12.9	14.1
鳥取	95.7	41.2	38.9	42.6	35.4	56.7	54.7	25.3	24.5
島根	78.8	45.1	73.4	41.0	37.0	44.2	38.2	19.4	29.8
岡山	31.2	32.3	63.5	34.6	26.5	39.4	17.2	17.6	29.6
広島	7.3	29.3	18.1	24.6	19.1	6.1	4.5	19.1	10.9
山口	6.8	26.8	11.4	17.9	16.8	53.0	3.6	13.8	5.3
徳島	74.3	46.0	50.2	65.3	35.6	67.5	49.3	33.0	29.5
香川	69.8	39.0	52.2	56.1	31.0	75.5	49.9	29.6	36.2
愛媛	73.6	45.7	34.7	59.0	22.1	50.3	55.5	35.2	25.2
高松	108.3	24.1	54.5	42.6	23.7	45.5	57.9	14.1	29.6
福岡	40.7	56.7	8.0	13.2	36.7	71.2	26.2	35.4	4.5
佐賀	111.7	85.8	75.5	54.0	35.9	32.8	75.1	59.4	50.1
長門	27.1	16.0	63.4	34.6	0.2	3.5	19.1	11.4	42.4
熊本	64.0	36.1	18.0	42.3	30.5	69.1	43.3	25.2	11.2
大分	42.3	47.4	5.3	47.1	43.5	55.9	26.9	30.1	3.2
宮崎	5.0	13.0	20.5	45.5	13.0	54.6	4.4	11.5	15.9
鹿児島	71.8	29.1	47.9	43.8	35.3	68.2	56.8	23.5	36.7
北九州	36.7	31.4	28.4	53.2	19.4	57.8	36.1	30.9	25.0
東九州	47.4	53.7	76.0	64.1	39.6	39.9	35.0	41.4	46.0
中九州	32.6	22.3	20.2	27.9	22.7	21.6	23.4	16.9	13.7
近畿	143.5	77.2	102.4	46.0	25.5	32.3	75.4	44.0	50.4
中国	24.6	32.4	31.3	29.3	24.3	11.0	13.8	18.2	16.0
四国	78.8	40.3	45.5	56.2	27.3	58.6	53.4	28.9	29.5
九州	29.0	9.8	31.1	30.0	8.7	14.2	20.4	7.0	20.3

総理府統計局「昭和30年国勢調査報告第一巻人口総数」(昭31.12)ならびに「大正9年～昭和25年都道府県人口の推計」(昭32.3)および昭和25年～30年の各年「都道府県人口の推計」による人口と自然増加数にもとづいて算出したもの。

第58表 男女別，出生地別人口（昭和25年，5年および大正9年）

年次	実数						割合				
	総数	自市町村生	府県内他市町村生	他府県生	本邦以外生	水上・不詳	総数	自市町村	府県内	他府県	本邦外他
昭和25	83,199,637	53,547,015	14,945,943	12,964,207	1,730,969	11,503	100.0	64.4	18.0	15.6	2.1
5	63,872,496	39,508,251	13,292,179	10,430,649	640,857	560	100.0	61.9	20.8	16.3	1.0
大正9	55,391,481	35,051,953	11,898,679	8,275,089	164,269	1,489	100.0	63.3	21.5	14.9	0.3
	男										
昭和25	40,811,760	28,120,261	5,506,344	6,278,330	900,882	5,943	100.0	68.9	13.5	15.4	2.2
5	32,117,358	20,973,350	5,224,368	5,493,584	425,747	309	100.0	65.3	16.3	17.1	1.3
大正9	27,769,356	18,590,992	4,611,105	4,458,460	108,059	740	100.0	66.9	16.6	16.1	0.4
	女										
昭和25	42,387,877	25,426,754	9,439,599	6,685,877	830,087	5,560	100.0	60.0	22.3	15.8	2.0
5	31,755,138	18,534,901	8,067,811	4,937,065	215,110	251	100.0	58.4	25.4	15.5	0.7
大正9	27,622,125	16,460,963	7,287,574	4,937,065	56,210	749	100.0	59.6	26.4	13.8	0.2

総理府統計局「昭和25年国勢調査報告第八巻最終報告書」昭和30年3月刊による。

第59表 男女別移動人口（昭和25年，5年および大正9年）

年次	実数									性比(女100.0につき男)	
	総数			府県内移動			府県間移動			府県内	府県外
昭和25	29,641,119	12,685,556	16,955,563	14,945,943	5,506,344	9,439,599	12,964,207	6,278,330	6,685,877	58.3	93.9
5	24,363,685	11,143,699	13,219,986	13,292,179	5,224,368	8,067,811	10,430,649	5,493,584	4,937,065	64.8	111.3
大正9	20,338,037	9,177,624	11,160,413	11,898,679	4,611,105	7,287,574	8,275,089	4,458,460	3,816,629	63.3	116.8

年次	実数			割合(移動人口総数100.0につき)								
	総数	男	女	府県内			府県間			本邦外		
昭和25	1,730,969	900,882	830,087	50.4	43.4	55.7	43.7	49.5	39.4	5.8	7.1	4.9
5	640,857	425,747	215,110	54.6	46.9	61.0	42.8	49.3	37.3	2.6	3.8	1.6
大正9	164,269	108,059	56,210	58.5	50.2	65.3	40.7	48.6	34.2	0.8	1.2	0.5

移動人口とは各調査時に出生地と異なる市町村に常住(または現在)する人口で，出生地と常住地が同じ府県にあるものを府県内移動として，異なる府県の間を移動したもの(府県間移動)とし，本邦外に生れて府県に常住するものを本邦外移動としてある。(引用書は第58表と同様)

第60表 市部(人口階級)郡部別，出生地別人口割合(昭和25年，5年および大正9年)

市郡部	自市町村生			自府県内他市町村生			他都道府県生			本邦外生，その他		
	昭和25	昭和5	大正9	昭和25	昭和5	大正9	昭和25	昭和5	大正9	昭和25	昭和5	大正9
総数	64.4	62.1	63.5	18.0	20.7	21.4	15.6	16.3	14.8	2.0	0.9	0.3
市部	56.8	44.2	41.9	14.7	19.5	19.9	25.6	34.4	37.5	2.8	1.8	0.6
6大都市	57.4	42.9	40.9	4.5	8.8	10.2	35.7	45.9	48.2	2.4	2.4	0.7
10万以下	55.8	43.6	39.7	19.4	27.2	28.1	21.4	27.8	31.3	2.4	1.5	0.9
5-10万	54.8	45.9	41.3	21.9	32.4	32.0	20.5	20.5	26.3	2.8	1.2	0.5
5万以下	61.3	49.1	48.0	21.0	31.4	33.7	15.4	18.4	18.0	2.3	1.1	0.3
郡部	68.9	67.7	68.3	19.9	21.1	21.7	9.6	10.5	9.8	1.7	0.6	0.2

常住人口(または現在人口)100.0についてのもので，各年の国勢調査報告にもとづいて算出。昭和5年，大正9年には沖縄県を含む。

第61表 男女別，国籍または出身地別本邦外出生者(昭和25年，5年)

年次	実数					割合				
	総数	日本人	日本人以外			総数	日本人	日本人以外		
昭和25	1,731,247	1,458,272	272,833	232,370	40,463	100.0	84.2	15.8	13.4	2.3
5	601,183	166,810	434,373	384,855	49,518	100.0	27.7	72.3	64.0	8.2
	男									
昭和25	901,035	732,503	168,439	145,395	23,044	100.0	81.3	18.7	16.1	2.6
5	404,182	84,774	319,408	280,649	38,759	100.0	21.0	79.0	69.4	9.6
	女									
昭和25	830,212	725,769	104,394	86,975	17,419	100.0	87.4	12.6	10.5	2.1
5	197,001	82,036	114,965	104,206	10,759	100.0	41.6	58.4	52.9	5.5

昭和5年には沖縄県を含む。 1) 国籍不詳を含む。(引用書は第58表と同様)

第62表 都道府県別、出生地別人口の割合 (昭和25年, 5年および大正9年)

(%)

都道府県	自 市 町 村 生			府 県 内 他 市 町 村 生			他 府 県 生			本 邦 外 生		
	昭和25	昭和5	大正9	昭和25	昭和5	大正9	昭和25	昭和5	大正9	昭和25	昭和5	大正9
全 国	64.4	61.9	63.3	18.0	20.8	21.5	15.6	16.3	14.9	2.1	1.0	0.3
北海道	52.4	43.0	34.6	24.7	21.3	18.2	18.7	34.8	47.0	4.3	0.8	0.3
青森	72.6	72.5	70.7	19.7	22.2	24.2	6.0	5.1	5.1	1.7	0.2	0.1
岩手	74.0	75.7	76.0	17.9	18.7	19.1	7.1	5.3	4.8	1.0	0.2	0.1
宮城	69.3	71.4	71.0	17.8	20.3	21.6	10.9	7.9	7.2	1.9	0.4	0.1
秋田	74.0	74.1	73.1	19.6	22.7	23.5	5.1	3.1	3.3	1.3	0.1	0.0
山形	72.7	75.1	74.3	20.4	22.2	22.6	5.6	2.6	3.0	1.3	0.1	0.0
福島	67.9	68.5	66.2	21.7	24.0	24.9	9.0	7.2	8.8	1.3	0.3	0.1
茨城	66.8	68.3	67.3	20.7	23.8	24.8	11.5	7.8	7.9	0.9	0.1	0.1
栃木	67.6	68.4	66.5	19.6	22.3	22.6	12.1	9.2	10.8	0.8	0.1	0.0
群馬	67.7	67.2	67.2	19.2	20.8	20.2	12.4	11.8	12.5	0.7	0.2	0.1
埼玉	63.6	67.3	68.9	18.0	23.0	23.2	17.7	9.5	7.9	0.7	0.1	0.0
千葉	65.4	69.0	70.5	16.6	21.3	22.6	17.1	9.4	6.9	0.9	0.2	0.1
東京	55.7	33.1	40.9	4.2	16.7	11.9	38.0	48.8	46.7	2.1	1.4	0.5
神奈川	54.9	53.4	52.7	11.3	14.9	17.8	32.0	30.1	28.7	1.7	1.5	0.8
新潟	75.8	76.8	76.0	18.0	20.2	21.7	5.3	2.8	2.2	0.9	0.2	0.1
富山	72.8	71.1	73.3	19.3	23.8	23.4	6.8	4.7	3.3	1.1	0.4	0.1
石川	72.9	71.8	74.5	16.1	21.4	20.3	9.5	6.4	5.1	1.5	0.4	0.1
福井	69.4	71.5	73.3	20.1	22.4	22.0	9.0	5.3	4.6	1.5	0.8	0.1
山梨	69.6	70.5	71.3	20.2	23.5	23.5	9.1	5.5	5.1	1.1	0.6	0.1
長野	67.6	66.0	64.6	23.1	25.9	26.5	8.2	7.6	8.8	1.1	0.5	0.1
岐阜	67.9	67.6	68.9	19.9	24.5	24.5	11.1	7.3	6.6	1.1	0.6	0.1
静岡	67.6	67.5	67.8	21.8	25.1	25.9	9.5	6.9	6.2	1.1	0.5	0.2
愛三	63.9	60.5	61.9	21.0	23.1	26.7	13.9	15.0	11.3	1.2	1.5	0.1
三重	70.7	71.2	72.8	17.7	21.7	21.7	10.6	6.3	5.4	1.1	0.8	0.1
滋京	69.1	71.7	74.9	15.6	18.5	18.3	13.7	8.9	6.5	1.6	0.9	0.2
大阪	63.8	54.6	59.3	10.9	15.9	16.4	23.2	27.5	24.0	2.0	2.0	0.2
兵庫	52.6	46.1	44.4	14.5	9.6	15.3	30.2	40.9	39.8	2.7	3.4	0.5
奈良	58.6	56.5	57.4	18.8	20.8	22.2	20.3	21.1	19.8	2.3	1.6	0.6
和歌山	64.8	68.9	71.3	16.9	19.7	20.1	17.1	10.5	8.5	1.1	0.9	0.1
岡山	70.1	68.8	71.6	19.1	22.4	22.2	9.3	7.2	5.9	1.5	1.6	0.3
鳥取	67.3	68.8	69.4	20.7	22.6	22.9	10.0	8.0	7.5	1.9	0.5	0.2
島根	69.3	69.8	70.1	20.5	24.5	25.1	8.1	5.1	4.5	2.1	0.5	0.2
岡山	62.2	64.1	64.7	24.0	26.8	27.1	11.8	8.4	8.0	2.0	0.8	0.2
広島	63.4	64.4	65.6	23.1	23.9	24.6	10.6	10.1	9.0	2.9	1.5	0.7
山口	62.1	63.4	65.6	19.4	23.6	23.9	13.7	10.7	9.5	4.9	2.3	1.0
徳島	73.1	73.5	74.1	19.3	22.4	22.6	6.7	3.9	3.2	0.9	0.2	0.1
香愛	68.8	71.0	71.8	20.0	23.0	23.6	9.5	5.7	4.5	1.7	0.3	0.1
高知	70.3	69.9	70.8	20.1	24.7	24.6	8.0	5.0	4.4	1.6	0.4	0.2
高松	71.2	70.8	73.1	20.6	24.3	22.9	6.7	4.5	3.8	1.5	0.4	0.1
福長	53.9	51.6	49.8	22.3	25.3	26.9	19.9	21.2	22.4	3.9	1.9	0.8
宏	62.8	68.8	67.3	19.4	22.2	23.8	13.7	8.1	8.5	4.2	0.9	0.5
熊本	65.8	66.4	65.2	17.0	18.4	18.4	13.5	14.1	15.5	3.7	1.1	0.8
分	67.9	70.8	71.2	18.6	21.8	22.5	9.3	6.6	5.8	4.2	0.8	0.5
大	66.6	68.5	69.9	18.7	23.0	23.2	11.1	7.8	6.5	3.5	0.8	0.3
宮	72.0	72.0	71.9	13.7	15.7	16.1	11.6	11.7	11.9	2.7	0.6	0.1
鹿	75.0	80.6	81.5	14.3	15.4	15.0	6.4	3.4	3.1	4.2	0.6	0.4

各都道府県常住人口 (戦前は現在人口) 100.0に対する割合.

総理府統計局「昭和25年国勢調査報告第八巻最終報告書」昭和30年3月刊による.

第63表 都道府県別、男女別人口移出率、移入率（昭和25年、5年および大正9年）

（%）

都道府県	移出率						移入率					
	男			女			男			女		
	昭和25	昭和5	大正9	昭和25	昭和5	大正9	昭和25	昭和5	大正9	昭和25	昭和5	大正9
全 国	15.7	17.3	16.1	16.1	15.7	13.8	15.7	17.3	16.1	16.1	15.7	13.8
北海道	6.8	7.2	5.8	7.4	7.0	5.4	20.8	37.5	49.8	18.1	32.5	44.0
青森	11.5	15.9	17.0	12.1	14.8	15.8	6.3	6.1	6.3	5.9	4.2	3.8
岩手	10.8	14.8	15.2	10.1	11.6	11.4	7.2	6.1	5.5	7.0	4.6	4.1
宮城	13.7	18.2	19.6	14.4	17.8	18.8	12.1	8.8	8.4	10.2	7.1	6.1
秋田	16.3	19.0	17.7	16.3	17.4	15.6	5.0	3.2	3.7	5.3	3.1	3.0
山形	16.7	16.4	15.1	15.3	14.1	12.4	5.9	2.9	3.5	5.4	2.4	2.6
福島	15.9	18.3	15.2	15.2	15.7	12.2	9.1	7.3	9.3	9.1	7.1	8.3
茨城	14.5	18.3	16.4	15.7	17.6	14.5	11.0	7.4	7.7	12.2	8.1	8.2
栃木	17.9	21.4	17.8	18.8	20.4	15.8	11.3	9.0	10.9	13.0	9.5	10.7
群馬	14.8	17.3	15.0	14.9	15.2	13.0	11.4	10.8	11.6	13.5	12.8	13.4
埼玉	14.6	20.2	18.9	15.9	19.6	17.4	16.9	8.5	6.4	18.8	10.6	9.3
千葉	13.9	19.5	18.7	14.9	19.1	16.8	16.9	9.9	7.3	17.7	9.0	6.5
東京	27.3	12.7	13.0	29.2	13.8	14.1	39.1	51.5	49.5	38.5	47.2	44.0
神奈川	17.8	16.7	14.4	20.1	18.0	15.3	32.9	32.3	31.5	32.2	28.8	26.2
新潟	17.2	21.4	21.2	16.7	20.0	18.8	5.3	3.0	2.7	5.5	2.6	1.8
富山	19.1	28.6	29.1	17.4	24.5	24.5	5.9	4.3	3.1	7.7	5.0	3.4
石川	17.9	27.2	25.1	16.3	22.5	20.5	8.6	6.3	5.5	10.6	6.5	4.7
福井	19.0	27.0	25.5	17.1	22.0	20.2	8.5	5.6	5.0	9.7	5.2	4.3
山梨	20.4	21.1	17.1	19.4	20.8	16.9	8.7	5.7	5.4	9.7	5.3	4.8
長野	15.1	14.5	11.6	14.2	10.1	7.2	7.7	6.4	7.7	8.9	8.9	9.8
岐阜	15.5	21.3	19.7	16.5	19.2	17.7	10.2	6.5	6.2	12.3	8.1	7.0
静岡	11.0	13.1	11.4	11.4	12.0	9.7	9.1	7.1	6.3	10.1	6.9	6.0
愛知	10.8	11.6	11.9	10.7	9.4	9.5	12.8	14.7	10.8	15.3	15.7	11.7
三重	15.0	20.2	17.9	15.0	16.8	14.3	9.7	6.1	5.2	11.7	6.6	5.5
滋賀	19.7	27.9	26.5	19.4	23.7	21.4	12.7	8.6	6.4	15.0	9.3	6.7
京都	16.3	16.2	15.5	17.6	15.4	14.1	23.0	29.0	25.4	24.4	27.0	22.7
大阪	23.5	12.2	11.8	24.9	12.5	11.5	30.2	43.5	41.7	31.8	41.2	38.2
兵庫	16.8	16.7	14.0	17.6	15.4	13.0	20.2	21.3	20.8	21.2	21.6	19.0
奈良	19.7	27.6	24.2	22.0	26.0	22.2	15.5	9.7	8.4	19.0	11.4	8.5
和歌山	16.6	18.5	17.0	17.2	17.5	15.2	8.6	7.5	6.4	10.2	7.2	5.5
鳥取	14.9	19.0	17.2	15.2	16.1	13.9	9.7	8.0	7.6	10.6	8.1	7.5
島根	13.2	16.7	14.8	13.0	14.4	11.7	7.7	5.4	4.8	8.8	5.0	4.2
岡山	13.1	17.9	15.4	12.9	14.8	11.7	10.5	7.5	7.1	13.5	9.3	8.8
広島	16.1	19.4	18.0	16.1	17.5	15.5	10.4	11.6	10.5	11.4	9.0	7.7
山口	12.6	16.3	14.6	13.3	14.3	11.9	14.7	12.1	11.0	14.0	10.0	8.1
徳島	17.5	23.1	22.7	17.3	20.5	19.7	6.5	4.2	3.6	7.0	3.6	2.9
香川	19.0	25.4	25.3	18.8	23.7	22.0	8.9	6.0	4.8	10.4	5.5	4.3
愛媛	14.5	20.2	19.3	14.1	17.1	15.3	7.9	5.2	4.6	8.4	4.9	4.2
高松	11.8	15.3	13.5	12.0	13.0	10.6	6.7	4.7	3.7	6.8	4.3	4.0
福岡	12.3	11.2	8.8	12.7	9.6	7.2	21.3	23.1	25.0	20.2	20.2	20.2
佐賀	20.0	24.6	20.6	20.2	21.4	17.0	13.9	8.4	9.2	14.6	8.0	8.0
長門	13.1	13.2	9.8	14.4	12.4	8.3	14.8	17.0	19.1	13.3	11.4	12.1
熊本	13.7	15.8	14.8	13.3	13.8	11.9	9.7	7.2	6.8	9.8	6.1	4.8
大分	15.3	18.4	17.8	14.5	15.3	14.0	10.5	7.9	7.0	12.4	7.8	6.1
宮崎	9.1	10.2	8.7	9.5	9.3	6.4	12.4	12.7	13.1	11.6	10.8	10.6
鹿児島	13.2	14.3	10.8	13.3	11.4	7.1	6.7	3.7	3.3	6.8	3.2	2.8

移出率とは各都道府県の出生者に対する常住地（戦前は現在地）が他都道府県にあるものの割合、移入率とは各都道府県の常住人口（戦前は現在人口）に対する他都道府県出生者の割合、ただし各都道府県の常住（現在）人口のうち本邦出生者に限ったので前の第62表の他都道府県出生者の割合よりはわずかに高く現われている。（前表の引用書による）

第64表 都道府県別転出入人口(昭和29年—32年)

(1) 自都道府県内の市町村転出入者

都道府県	実 数				率 (%)			
	昭和 32	昭和 31	昭和 30	昭和 29	昭和 32	昭和 31	昭和 30	昭和 29
全 国	2,887,932	2,737,844	2,913,517	3,145,504	31.7	30.3	32.6	35.6
北 海 道	216,362	201,771	208,873	219,031	44.2	41.7	43.8	47.0
青 岩 宮 秋 山 福	28,384 26,399 34,084 18,861 21,806 44,605	26,487 24,600 33,002 18,694 23,863 42,816	25,666 27,827 34,526 21,453 24,797 45,233	32,592 32,379 37,606 23,791 30,590 53,971	20.1 18.3 19.5 14.0 16.2 21.3	18.9 17.1 18.9 13.8 17.6 20.4	18.6 19.5 20.0 15.9 18.3 21.6	24.0 22.9 22.1 17.8 22.6 25.8
茨 栃 群 埼 千 東 神 奈	29,783 21,417 27,195 38,565 40,271 607,642 108,218	27,572 19,416 26,903 37,893 38,634 569,091 107,744	31,126 23,011 31,225 43,686 39,866 574,319 118,745	41,636 30,049 37,001 50,005 45,988 573,446 124,435	14.4 13.9 16.9 16.7 18.0 70.1 35.1	13.3 12.6 16.7 16.6 17.4 68.2 36.0	15.1 14.9 19.4 19.3 18.1 71.5 40.7	20.1 19.4 22.9 22.3 21.0 74.2 43.8
新 富 石 福	43,536 16,130 17,085 12,507	44,433 14,706 19,111 12,825	42,688 14,528 19,804 12,632	51,185 15,529 23,424 15,480	17.7 15.8 17.6 16.6	18.0 14.4 19.7 17.0	17.3 14.2 20.5 16.8	20.7 15.2 24.4 20.6
山 長 岐	14,252 45,828 31,670	15,026 45,086 29,485	17,167 47,427 30,624	19,757 54,059 36,462	17.9 22.9 19.9	18.7 22.4 18.6	21.3 23.5 19.3	24.4 26.6 23.0
静 愛 三	78,866 155,224 28,801	72,881 153,082 27,278	74,486 151,114 27,446	82,963 163,270 32,926	29.3 39.3 19.4	27.3 39.7 18.3	28.1 40.1 18.5	31.7 44.1 22.0
滋 京 大 兵 奈 和 歌	14,129 65,180 265,069 135,494 11,807 21,293	19,903 58,558 228,338 122,191 11,633 19,745	14,481 62,898 251,486 132,839 12,032 23,285	15,735 64,229 261,299 145,721 13,273 24,742	16.6 33.1 53.8 36.3 15.3 21.2	23.4 30.0 48.0 33.3 15.0 19.6	17.0 32.5 54.5 36.7 15.5 23.1	18.3 33.8 58.1 40.7 17.1 24.7
鳥 島 岡 広 山	9,873 17,452 39,460 67,342 44,282	9,770 18,004 37,937 58,917 41,447	11,031 18,172 41,789 67,591 47,703	11,905 20,492 46,891 71,046 50,488	16.1 19.0 23.3 31.0 27.2	15.9 19.4 22.4 27.3 25.6	18.0 19.6 24.7 31.5 29.6	19.5 22.2 27.7 33.1 31.5
徳 香 愛 高	17,489 18,864 36,418 25,298	18,600 19,553 36,278 26,100	19,065 20,492 39,833 33,344	21,479 23,904 45,359 37,160	20.1 20.0 23.6 28.7	21.2 20.7 23.5 29.5	21.7 21.7 25.9 37.8	24.4 25.4 29.5 15.6
福 佐 長 熊 大 宮 鹿 見	149,396 24,242 53,862 48,513 29,066 32,791 53,121	144,358 23,182 53,178 47,592 29,418 29,769 50,974	162,465 25,809 62,546 53,717 32,463 31,613 60,594	180,237 31,773 64,438 54,434 36,578 35,044 61,702	37.8 25.0 30.5 25.4 22.8 28.5 26.2	36.9 23.8 30.2 24.9 23.0 25.9 24.9	42.1 26.5 35.8 28.3 25.4 27.8 29.6	46.9 32.5 37.1 29.1 28.8 31.1 30.5

率は、昭和30年は国勢調査人口、その他の年次は総理府統計局の都道府県別推計人口に対するもの。(次頁につづく)

第64表 都道府県別転出入人口(つづき)

(2) 他都道府県からの転入者

都道府県	実 数				率 (%)			
	昭和32	昭和31	昭和30	昭和29	昭和32	昭和31	昭和30	昭和29
全 国	2,380,316	2,121,781	2,227,052	2,352,814	26.1	23.5	25.0	26.7
北 海 道	65,458	43,581	49,399	45,132	13.4	9.0	10.4	9.7
青 岩 宮 秋 山 福	17,610 15,453 25,060 13,094 17,369 28,864	14,047 13,833 25,976 12,402 16,078 26,828	13,688 13,927 26,939 14,881 16,287 29,896	14,266 14,065 26,943 16,895 18,760 30,233	12.5 10.7 14.4 9.7 12.9 13.8	10.0 9.6 14.9 9.1 11.8 12.7	9.9 9.8 15.6 11.0 12.0 14.3	10.5 9.9 15.8 12.7 13.9 14.5
茨 栃 群 埼 千 東 神 奈	31,358 23,636 21,303 62,810 66,330 549,058 154,350	27,862 21,041 20,695 56,284 55,981 507,835 135,609	29,556 22,939 23,636 58,675 56,865 516,820 137,630	33,095 25,785 23,867 62,285 57,343 546,331 151,594	15.1 15.3 13.2 27.2 29.7 63.4 50.1	13.4 13.5 12.7 24.6 25.2 62.0 45.7	14.3 14.8 14.7 25.9 25.8 64.3 47.1	16.0 16.6 14.8 27.7 26.1 70.7 53.3
新 富 石 福	30,952 13,240 13,185 10,226	30,960 11,409 13,487 9,308	32,965 11,040 14,368 10,907	38,230 12,004 15,452 11,007	12.6 13.0 13.6 13.6	12.4 11.1 13.9 12.3	13.3 10.8 14.9 14.5	15.5 11.7 16.1 14.6
山 長 岐	11,044 26,610 30,240	11,115 26,809 25,051	12,487 28,370 24,559	13,217 29,785 28,389	13.8 13.3 19.0	13.7 13.2 15.7	15.5 14.0 15.5	16.3 14.7 17.9
静 愛 三	51,374 122,515 24,696	45,179 113,426 21,770	50,137 99,400 24,274	56,122 100,099 27,711	19.1 31.0 16.6	16.9 29.7 14.6	18.9 26.4 16.3	21.5 27.0 18.6
滋 京 大 兵 奈 和 歌	15,678 58,060 263,326 127,891 15,918 15,563	14,633 49,556 209,287 107,428 13,892 14,604	16,877 55,770 215,299 112,081 16,482 19,910	18,127 56,003 224,025 122,202 17,457 20,351	18.5 29.5 53.4 34.3 20.6 15.5	17.1 25.4 44.6 29.3 17.8 14.4	19.8 28.8 46.6 31.0 21.2 19.8	21.1 29.4 49.8 34.1 22.5 20.3
鳥 島 岡 広 山	9,948 13,414 26,202 42,735 37,557	8,991 12,552 25,695 38,345 33,015	11,016 13,973 26,573 38,581 33,962	10,649 15,936 28,335 40,651 34,880	16.3 14.6 15.5 19.7 23.1	14.5 13.5 15.1 17.7 20.3	17.9 15.0 15.7 18.0 21.1	17.4 17.3 16.8 19.0 21.8
德 香 愛 高	11,178 15,325 20,637 11,130	9,271 14,850 20,219 12,702	11,505 17,751 23,437 14,109	13,044 18,744 24,232 14,869	12.9 16.3 13.4 12.6	10.5 15.6 13.0 14.3	13.1 18.8 15.2 16.0	14.8 19.9 15.8 16.9
福 佐 長 熊 大 宮 鹿 児	102,761 22,018 35,882 31,608 21,313 20,871 35,466	90,890 19,874 35,423 29,200 19,667 20,600 34,521	97,342 23,404 36,915 34,972 23,244 22,483 41,721	101,436 25,089 40,806 35,748 25,600 23,633 42,387	26.0 22.7 20.3 16.6 16.7 18.2 17.5	23.3 20.2 20.0 15.3 15.3 17.9 16.7	25.2 24.0 21.1 18.5 18.2 19.7 20.4	26.4 25.7 23.5 19.1 20.1 21.0 21.0

実数は総理府統計局「住民登録人口移動報告年報」の昭和32年(昭和33年7月刊), 昭和31年(昭和32年9月刊), 昭和30年(昭和31年6月刊), 昭和29年(昭和30年6月刊)による。(次頁につづく)

第64表 都道府県別転出入人口(つづき)

(3) 他都道府県への転出者

都道府県	実 数				率 (%)			
	昭和32	昭和31	昭和30	昭和29	昭和32	昭和31	昭和30	昭和29
全 国	2,380,316	2,121,781	2,227,052	2,352,814	26.1	23.5	25.0	26.7
北 海 道	52,535	45,946	48,642	50,819	10.7	9.5	10.2	10.9
青 森	24,379	19,470	18,785	20,376	17.3	13.9	13.6	15.0
岩 手	27,066	22,624	22,341	23,678	18.7	15.7	15.7	16.7
宮 城	44,392	36,371	34,545	36,620	25.4	20.8	20.0	21.5
秋 田	31,796	27,110	25,712	28,869	23.6	19.9	19.1	21.6
山 形	35,236	30,632	30,411	34,540	26.1	22.5	22.5	25.6
福 島	59,821	52,766	52,086	57,247	28.6	25.0	24.9	27.4
茨 城	49,459	45,401	47,570	53,073	23.9	21.8	23.1	25.6
栃 木	44,076	40,064	42,886	47,434	28.6	25.7	27.7	30.5
群 馬	43,132	37,571	38,098	42,375	26.8	23.1	23.6	26.2
埼 玉	58,258	55,693	58,140	62,793	25.2	24.4	25.7	28.0
千 葉	64,455	61,896	62,582	69,177	28.8	27.8	28.4	31.5
京 都	305,048	282,794	298,529	304,192	35.2	34.5	37.1	39.4
神 奈 川	94,673	91,759	98,795	106,050	30.7	30.9	33.8	37.3
新 潟	64,009	58,154	60,743	67,717	26.0	23.3	24.6	27.4
富 山	20,273	18,787	19,762	21,401	19.8	18.3	19.4	20.9
石 川	20,478	18,127	19,723	22,326	21.1	18.6	20.4	23.2
福 井	17,729	15,036	15,803	18,356	23.5	19.8	21.0	24.4
山 梨	24,853	22,814	22,242	24,671	31.1	28.2	27.6	30.5
長 岐	53,642	50,394	50,096	55,968	26.8	24.8	24.8	27.6
群 馬	36,889	36,234	38,379	41,814	25.1	22.7	24.2	26.4
静 岡	59,167	55,800	57,714	56,452	22.0	20.8	21.8	21.6
愛 知	70,937	62,890	65,535	69,226	18.0	16.5	17.4	18.7
三 重	38,228	33,254	35,483	36,065	25.8	22.2	23.9	24.1
滋 賀	25,298	22,608	24,219	25,834	29.8	26.4	28.4	30.1
京 都	52,503	47,958	52,771	54,741	26.7	24.6	27.3	28.8
大 阪	129,780	118,882	139,768	143,946	26.3	25.3	30.3	32.0
兵 庫	98,310	88,912	98,558	103,299	26.3	24.3	27.2	28.8
和 歌 山	23,444	21,813	24,868	26,826	30.4	28.0	32.0	34.6
和 歌 山	25,399	21,831	23,379	24,576	25.2	21.6	23.2	24.6
鳥 取	18,254	15,498	15,794	15,929	29.8	25.0	25.7	26.1
島 根	26,404	22,817	21,537	21,477	28.7	24.5	23.2	23.2
岡 山	41,405	34,995	36,371	38,555	24.5	20.6	21.5	22.8
廣 島	48,513	44,528	47,296	46,949	22.3	20.6	22.0	21.9
山 口	43,426	37,052	39,680	40,552	26.7	22.8	24.7	25.3
徳 島	25,671	20,581	21,446	22,754	29.6	23.3	24.4	25.9
香 川	27,264	22,342	23,394	25,474	29.0	23.5	24.8	27.0
愛 媛	40,879	32,304	34,174	36,942	26.5	20.8	22.2	24.0
高 知	22,123	17,554	17,485	18,083	25.1	19.8	19.8	20.5
福 佐	90,688	85,797	96,309	101,764	22.9	22.0	25.0	26.5
佐 長	37,607	32,092	33,282	35,609	38.8	32.7	34.2	36.5
熊 本	52,592	45,883	52,345	52,749	29.7	25.9	30.0	30.3
大 分	52,485	42,117	40,599	41,897	27.5	22.0	21.4	22.4
宮 崎	38,130	31,496	31,239	32,175	29.9	24.5	24.5	25.3
鹿 児 島	36,009	29,091	27,584	28,443	31.3	25.2	24.2	25.3
鹿 児 島	80,601	64,043	60,352	63,001	39.8	31.0	29.5	31.2

転出入者数は、市町村から報告を受けた転入者のうち、従前の住所地在「外国」および「従前の住所なし」を除いた数である。

第64表 都道府県別転出入人口 (つづき)

(4) 転出入超過 (一は転出超過)

都道府県	実 数				率 (%)			
	昭和 32	昭和 31	昭和 30	昭和 29	昭和 32	昭和 31	昭和 30	昭和 29
全 国	—	—	—	—	—	—	—	—
北 海 道	12,923	2,365	757	5,687	2.6	0.5	0.2	1.2
青 森 県	6,769	5,423	5,097	6,110	4.8	3.9	3.7	4.5
岩 手 県	11,613	8,791	8,414	9,613	8.0	6.1	5.9	6.8
宮 城 県	19,332	10,395	7,606	9,677	11.1	6.0	4.4	5.7
秋 田 県	18,702	14,708	10,831	11,974	13.9	10.8	8.0	9.0
山 形 県	17,867	14,554	14,124	15,780	13.2	10.7	10.4	11.7
福 島 県	30,957	25,938	22,190	27,014	14.8	12.3	10.6	12.9
茨 城 県	18,101	17,539	18,014	19,978	8.7	8.4	8.7	9.7
栃 木 県	20,440	19,023	19,947	21,649	13.3	12.2	12.9	13.9
群 馬 県	21,829	16,876	14,462	18,508	13.6	10.4	9.0	11.5
埼 玉 県	4,552	591	535	508	2.0	0.3	0.2	0.2
千 葉 県	1,875	5,915	5,717	11,834	0.8	2.7	2.6	5.4
東 京 都	244,010	225,041	218,291	242,139	28.2	27.5	27.2	31.3
奈 良 県	59,677	43,850	38,835	45,544	19.4	14.8	13.3	16.0
新 潟 県	33,057	27,194	27,778	29,487	13.4	10.9	11.2	11.9
富 山 県	7,033	7,378	8,722	9,397	6.9	7.2	8.5	9.2
石 川 県	7,293	4,640	5,355	6,874	7.5	4.8	5.5	7.2
福 井 県	7,503	5,728	4,896	7,349	10.0	7.6	6.5	9.8
山 梨 県	13,809	11,699	9,755	11,454	17.3	14.4	12.1	14.2
長 岐 県	27,032	23,585	21,726	26,183	13.5	11.6	10.8	12.9
静 岡 県	9,649	11,183	13,820	13,425	6.1	7.0	8.7	8.5
愛 知 県	7,793	10,621	7,577	330	2.9	4.0	2.9	0.1
三 重 県	51,578	50,536	33,865	30,873	13.1	13.2	9.0	8.3
滋 賀 県	13,532	11,484	11,209	8,354	9.1	7.7	7.6	5.6
京 都 府	9,620	7,975	7,342	7,707	11.3	9.3	8.6	9.0
大 阪 府	5,557	1,598	2,999	1,262	2.8	0.8	1.6	0.7
兵 庫 県	133,546	90,405	75,531	80,079	27.1	19.3	16.4	17.8
和 歌 山 県	29,581	18,516	13,523	18,903	7.9	5.1	3.7	5.3
鳥 取 県	7,526	7,921	8,386	9,369	9.8	10.2	10.8	12.1
島 根 県	9,836	7,227	3,469	4,225	9.8	7.1	3.5	4.2
岡 山 県	8,306	6,507	4,778	5,280	13.5	10.5	7.8	8.6
廣 島 県	12,990	10,265	7,564	5,541	14.1	11.0	8.1	6.0
徳 島 県	15,203	9,300	9,798	10,220	9.0	5.5	5.8	6.0
香 川 県	5,778	6,183	8,715	6,298	2.7	2.9	4.1	2.9
高 松 県	5,869	4,037	5,718	5,672	3.6	2.5	3.6	3.5
愛 媛 県	14,493	11,310	9,941	9,710	16.7	12.8	11.3	11.1
高 知 県	11,939	7,492	5,643	6,730	12.7	7.9	6.0	7.1
福 岡 県	20,242	12,085	10,737	12,710	13.1	7.8	7.0	8.3
大 分 県	10,993	4,852	3,376	3,214	12.5	5.5	3.8	3.7
長 門 県	12,073	5,093	1,033	328	3.1	1.3	0.3	0.1
熊 本 県	15,589	12,218	9,878	10,520	16.1	12.4	10.1	10.8
大 宰 府	16,710	10,460	15,430	11,943	9.5	5.9	8.8	6.9
宮 崎 県	20,877	12,917	5,627	6,149	10.9	6.8	3.0	3.3
鹿 児 島 県	16,817	11,829	7,995	6,575	13.2	9.2	6.3	5.2
那 覇 市	15,138	8,491	5,101	4,810	13.2	7.4	4.5	4.3
沖縄 県	45,135	29,522	18,631	20,614	22.3	14.3	9.1	10.2

第65表 都道府県別、転出者の転出先別割合 (昭和29年—32年)

従前の 住所地	転 出 先										
	総数	北海道	東北	関東	北陸	東山	東海	近畿	中国	四国	九州
全 国	100.00	2.24	5.10	38.32	3.07	2.95	8.11	19.82	5.54	2.79	12.06
北海道	100.00	—	24.57	48.88	4.38	1.58	5.41	7.92	1.98	1.39	3.89
青森	100.00	24.31	22.11	41.01	1.89	0.79	4.02	3.47	1.06	0.29	1.06
岩手	100.00	9.13	31.74	48.50	0.97	0.97	4.24	2.38	0.77	0.29	1.02
宮城	100.00	7.62	23.68	56.00	1.18	0.71	5.30	2.81	0.93	0.32	1.46
秋田	100.00	14.81	17.39	51.65	2.41	1.45	7.73	3.00	0.65	0.22	0.69
山形	100.00	7.21	14.09	64.85	2.92	1.03	5.50	2.94	0.61	0.17	0.67
福島	100.00	3.41	10.84	75.77	1.81	1.03	4.07	1.78	0.44	0.29	0.57
茨城	100.00	1.42	6.51	84.94	0.83	0.88	2.46	1.34	0.56	0.19	0.86
栃木	100.00	1.45	4.44	87.04	1.07	0.93	2.51	1.38	0.41	0.23	0.55
群馬	100.00	1.14	3.12	83.33	3.30	2.80	3.02	1.88	0.55	0.19	0.68
埼玉	100.00	1.10	3.79	84.54	2.14	2.02	2.22	2.17	0.60	0.30	1.12
千葉	100.00	1.25	3.29	83.98	1.50	1.54	2.86	2.58	0.91	0.44	1.65
東京	100.00	3.05	10.07	50.78	6.38	5.51	7.08	7.14	3.01	1.49	5.49
神奈川	100.00	1.75	7.30	64.60	3.71	3.47	7.84	4.50	2.20	0.95	3.67
新潟	100.00	2.98	5.14	67.31	2.98	4.08	10.63	5.06	0.82	0.20	0.80
富山	100.00	3.39	2.00	36.57	19.65	5.71	8.50	19.61	1.67	0.89	2.01
石川	100.00	2.89	2.03	31.33	16.69	1.83	7.71	33.23	1.76	0.79	1.74
福井	100.00	1.53	1.40	22.21	11.66	3.22	10.61	44.50	2.35	0.78	1.75
山梨	100.00	1.01	1.27	77.57	0.87	3.45	11.47	2.65	0.46	0.54	0.71
長野	100.00	1.11	1.48	60.36	3.66	4.75	22.62	4.14	0.59	0.35	0.94
岐阜	100.00	0.76	1.90	13.28	4.86	3.33	57.07	12.86	1.74	0.74	3.45
静岡	100.00	1.58	5.60	55.28	3.39	6.97	15.09	5.83	2.14	1.11	3.01
愛知	100.00	1.10	3.13	22.13	5.41	22.48	18.47	14.57	2.56	1.37	8.78
三重	100.00	0.89	1.31	13.52	2.14	5.37	35.20	35.21	2.11	1.26	2.98
滋賀	100.00	0.73	0.87	11.24	3.75	4.03	11.43	59.63	3.19	1.61	3.51
京都	100.00	1.34	1.09	13.13	5.63	1.87	6.09	54.01	7.53	3.44	5.88
大阪	100.00	0.91	0.84	11.36	3.69	1.34	6.22	43.84	10.27	9.96	11.57
兵庫	100.00	0.87	0.80	13.17	1.82	0.84	4.38	52.62	10.39	6.52	8.58
奈良	100.00	1.02	0.96	7.04	1.38	1.36	6.06	71.24	3.49	2.63	4.82
和歌山	100.00	0.84	1.13	10.54	1.67	1.03	7.49	68.96	3.18	2.28	2.88
鳥取	100.00	1.23	0.82	13.05	0.93	1.08	3.77	51.36	21.91	1.72	4.12
島根	100.00	0.83	0.46	12.90	1.04	1.20	4.92	39.79	30.18	1.91	6.77
岡山	100.00	0.90	0.66	12.52	0.87	0.79	3.64	46.95	17.85	10.39	5.44
広島	100.00	1.26	0.75	17.98	0.76	0.57	3.78	34.57	24.56	6.45	9.32
山口	100.00	1.41	0.90	16.13	1.05	0.71	3.37	18.72	24.87	3.97	28.86
徳島	100.00	1.19	0.32	9.40	0.60	0.66	2.85	57.88	7.03	14.26	5.81
香川	100.00	2.00	0.65	12.05	0.56	0.43	2.68	45.85	15.95	15.79	4.05
愛媛	100.00	1.43	0.63	15.14	0.70	0.53	3.65	41.81	13.76	10.95	11.40
高松	100.00	1.66	0.72	15.15	0.73	0.82	4.25	47.56	5.73	16.92	6.47
福岡	100.00	1.66	0.72	16.21	0.72	0.52	3.25	12.53	11.55	2.97	49.87
佐賀	100.00	1.69	0.34	11.42	0.27	0.34	2.77	8.93	3.68	0.83	69.73
長門	100.00	1.14	0.78	13.43	0.53	0.59	5.83	12.85	6.36	1.34	57.16
熊本	100.00	1.57	0.59	12.95	0.48	1.03	4.98	14.66	4.33	0.91	58.50
大分	100.00	1.43	0.71	13.36	0.48	0.63	4.71	15.96	7.50	3.08	52.14
宮崎	100.00	1.26	0.66	11.20	0.65	1.14	11.33	19.45	5.09	2.02	47.21
鹿児島	100.00	1.06	0.59	14.81	0.33	1.54	12.18	34.68	3.81	0.68	30.32

各都道府県の昭和29—32年間に於ける転出者合計に対する割合。(第64表の注参照)

第66表 都道府県別，転入者の前住地別割合（昭和29年—32年）

転入地	従 前 の 住 所 地										
	総 数	北海道	東 北	関 東	北 陸	東 山	東 海	近 畿	中 国	四 国	九 州
全 国	100.00	2.18	8.77	28.69	5.27	5.08	7.06	15.63	7.23	4.50	15.59
北海道	100.00	—	36.49	27.56	6.65	2.20	3.86	6.62	3.71	3.12	9.79
青森	100.00	22.10	35.84	26.14	2.72	1.13	2.60	3.29	1.63	0.67	3.89
岩手	100.00	9.63	48.16	30.57	1.37	1.40	3.60	2.25	1.09	0.46	1.46
宮城	100.00	8.70	40.96	34.72	2.54	1.38	5.00	2.90	1.14	0.57	2.10
秋田	100.00	16.58	27.00	37.00	4.12	2.05	6.85	3.61	0.91	0.64	1.24
山形	100.00	7.36	25.31	47.55	5.38	1.88	6.78	3.01	0.86	0.46	1.42
福島	100.00	5.43	19.17	58.76	5.14	1.64	4.91	1.97	0.79	0.37	1.82
茨城	100.00	1.93	17.92	68.21	2.29	1.71	3.13	1.72	0.98	0.40	1.72
栃木	100.00	1.81	9.09	78.07	2.34	1.65	2.89	1.67	0.67	0.28	1.53
群馬	100.00	1.43	6.67	72.23	6.93	4.99	2.90	2.24	0.87	0.37	1.37
埼玉	100.00	1.50	9.66	72.26	4.22	3.72	2.54	2.26	1.00	0.57	2.28
千葉	100.00	2.16	6.93	72.62	3.22	2.79	3.32	3.51	1.54	0.82	3.09
東京	100.00	3.32	15.39	39.92	8.49	7.86	6.48	5.89	3.61	1.96	7.09
神奈川	100.00	2.13	12.95	53.98	5.04	5.30	7.77	3.92	2.39	1.35	5.18
新潟	100.00	3.52	7.57	57.91	4.39	6.53	11.05	5.50	1.33	0.50	1.71
富山	100.00	3.34	4.06	27.10	27.06	8.52	7.26	16.28	2.35	0.98	3.04
石川	100.00	3.16	3.11	21.03	32.09	2.92	6.24	24.29	2.88	1.35	2.94
福井	100.00	1.48	2.65	15.26	18.38	4.15	8.85	39.19	3.55	1.83	4.66
山梨	100.00	1.35	2.79	66.73	2.45	6.87	13.73	3.00	0.88	0.68	1.52
長野	100.00	1.23	2.68	48.26	7.56	6.96	25.17	5.03	0.91	0.60	1.61
岐阜	100.00	1.04	3.33	9.19	8.15	6.82	45.62	12.50	3.51	1.30	8.55
静岡	100.00	2.43	9.86	41.43	5.36	10.26	13.59	5.76	2.87	1.61	6.84
愛知	100.00	1.06	4.14	10.74	7.20	27.24	17.89	10.06	3.67	1.86	16.13
三重	100.00	1.17	2.46	10.98	4.63	8.26	29.51	32.07	3.27	2.34	5.31
滋賀	100.00	0.72	1.28	8.31	6.62	5.38	10.60	51.59	5.64	3.02	6.84
京都	100.00	1.48	1.66	8.07	9.70	2.84	6.16	43.78	11.87	5.48	8.96
大阪	100.00	0.72	0.97	5.68	4.75	1.53	5.61	37.78	13.78	13.62	15.57
兵庫	100.00	0.91	1.09	8.29	2.69	1.11	3.94	39.80	15.75	10.67	15.75
奈良	100.00	0.80	1.34	4.91	2.61	1.89	8.05	61.96	5.64	4.22	8.57
和歌山	100.00	0.87	1.84	7.70	2.52	1.72	10.82	60.93	4.67	3.75	5.18
鳥取	100.00	0.81	0.96	9.07	1.19	0.91	2.65	39.41	36.17	2.26	6.56
島根	100.00	0.65	0.82	8.51	1.57	1.48	3.59	28.77	40.59	3.42	10.60
岡山	100.00	0.71	0.89	8.04	1.17	0.74	2.49	32.00	24.90	19.95	9.10
広島	100.00	0.90	1.28	12.67	1.07	0.76	2.83	23.08	33.40	9.38	14.62
山口	100.00	0.73	1.21	9.77	1.48	0.84	3.24	12.23	27.00	5.06	38.43
徳島	100.00	0.90	0.62	8.31	1.25	1.01	3.65	46.65	8.76	20.67	8.17
香取	100.00	1.28	0.80	8.80	0.81	0.54	2.38	35.59	19.14	24.67	6.00
愛媛	100.00	0.87	0.69	10.31	0.79	0.85	2.92	31.27	17.92	19.80	14.59
高松	100.00	1.36	1.32	10.80	1.11	1.59	4.18	36.86	8.52	25.95	8.31
福井	100.00	0.89	0.69	8.47	0.60	0.42	1.72	7.72	11.36	3.52	64.61
佐賀	100.00	0.53	0.40	6.31	0.28	0.30	1.27	4.96	3.19	1.03	81.73
長崎	100.00	0.67	0.61	8.55	0.58	0.58	2.74	7.78	6.11	1.92	70.46
熊本	100.00	0.79	0.75	7.62	0.54	0.91	2.18	8.92	4.39	1.42	72.48
大分	100.00	0.63	0.53	7.79	0.64	1.00	2.86	9.76	7.90	6.22	62.67
宮崎	100.00	0.43	0.56	6.58	0.49	1.05	5.56	12.14	4.52	3.60	65.07
鹿児島	100.00	0.48	0.71	10.33	0.64	1.47	8.07	26.30	4.94	1.53	45.54

各都道府県の昭和29—32年間に於ける転入者合計に対する割合。（第64表の注参照）

第67表 地方別転出入人口 (昭和29年—32年)

転入地	従 前 の 住 所 地										
	全 国	北海道	東 北	関 東	北 陸	東 山	東 海	近 畿	中 国	四 国	九 州
	実 数										
全 国	5,345,840	197,942	649,959	881,148	433,926	442,554	506,221	675,945	501,876	351,489	704,780
北海道	203,570	—	74,291	56,105	13,543	4,482	7,852	13,473	7,553	6,346	19,925
東 北	316,480	48,645	—	191,327	17,066	7,285	23,114	12,694	4,821	2,377	9,151
関 東	1,755,749	96,748	477,129	—	238,173	220,933	205,448	166,896	98,963	53,615	197,844
北 陸	234,242	8,677	14,870	108,206	—	16,124	25,356	45,049	5,990	2,649	7,321
東 山	249,235	3,136	7,929	95,722	18,426	—	84,036	20,580	5,233	2,395	11,778
東 海	602,173	10,702	40,444	141,598	46,787	147,575	—	87,035	25,025	13,683	89,324
近 畿	1,056,842	15,669	20,627	122,424	84,984	31,320	102,839	—	236,213	193,624	249,142
中 国	347,853	3,920	5,542	50,958	6,386	4,384	14,809	120,308	—	46,235	95,311
四 国	196,022	2,744	2,117	24,436	2,383	2,405	8,021	91,870	37,062	—	24,984
九 州	383,674	7,701	7,010	90,372	6,178	8,046	34,746	118,040	81,016	30,565	—
	割 合 (転入者の前住地別)										
全 国	100.00	3.70	12.16	16.48	8.12	8.28	9.47	12.64	9.39	6.58	13.18
北海道	100.00	—	36.49	27.56	6.65	2.20	3.86	6.62	3.71	3.12	9.79
東 北	100.00	15.37	—	60.46	5.39	2.30	7.30	4.01	1.52	0.75	2.89
関 東	100.00	5.51	27.18	—	13.57	12.58	11.70	9.51	5.64	3.05	11.27
北 陸	100.00	3.70	6.35	46.19	—	6.88	10.82	19.23	2.56	1.13	3.13
東 山	100.00	1.26	3.18	38.41	7.39	—	33.72	8.26	2.10	0.96	4.73
東 海	100.00	1.78	6.72	23.51	7.77	24.51	—	14.45	4.16	2.27	14.83
近 畿	100.00	1.48	1.95	11.58	8.04	2.96	9.73	—	22.35	18.32	23.58
中 国	100.00	1.13	1.59	14.65	1.84	1.26	4.26	34.59	—	13.29	27.40
四 国	100.00	1.40	1.08	12.47	1.22	1.23	4.09	46.87	18.91	—	12.74
九 州	100.00	2.01	1.83	23.55	1.61	2.10	9.05	30.77	21.12	7.97	—
	割 合 (転出者の転出先別)										
全 国	100.00	100.00	100.00	100.00	100.00	100.00	100.00	100.00	100.00	100.00	100.00
北海道	3.81	—	11.43	6.37	3.12	1.01	1.55	1.99	1.50	1.81	2.83
東 北	5.92	24.57	—	21.71	3.93	1.65	4.57	1.88	0.96	0.68	1.30
関 東	32.84	48.88	73.41	—	54.89	49.92	40.59	24.69	19.72	15.25	28.07
北 陸	4.38	4.38	2.29	12.28	—	3.64	5.01	6.66	1.19	0.75	1.04
東 山	4.66	1.58	1.22	10.86	4.25	—	16.60	3.04	1.04	0.68	1.67
東 海	11.26	5.41	6.22	16.07	10.78	33.35	—	12.88	4.99	3.89	12.67
近 畿	19.77	7.92	3.17	13.89	19.58	7.08	20.32	—	47.07	55.09	35.35
中 国	6.51	1.98	0.85	5.78	1.47	0.99	2.93	17.80	—	13.15	13.52
四 国	3.67	1.39	0.33	2.77	0.55	0.54	1.58	13.59	7.38	—	3.54
九 州	7.18	3.89	1.08	10.26	1.42	1.82	6.86	17.46	16.14	8.70	—

昭和29—32年の合計、その間の府県間転出入者総数(9,081,963)から同じ地方内の他府県間転出入者(3,736,123)を除いたもの、すなわち他地方間転出入者についてのもの。(引用書は第64表と同様、その注参照)

第68表 月 別 転 出 入 者 (昭和29年—32年)

月 次	総 数	自府県内の市町村間転出入者				府 県 間 転 出 入 者				4 年 平 均	
		昭29—32	昭 32	昭 31	昭 30	昭 29	昭 32	昭 31	昭 30	昭 29	総数の月別割合
総 数	20,766,760	2,887,932	2,737,844	2,913,517	3,145,504	2,380,316	2,121,781	2,227,052	2,352,814	100.0	43.7
1 月	1,393,029	183,553	200,025	213,056	221,575	133,504	137,681	148,419	155,216	6.7	41.3
2 月	1,441,968	190,109	209,445	221,656	234,298	138,931	141,164	150,473	155,892	6.9	40.7
3 月	2,159,976	276,025	285,658	305,655	324,135	240,004	234,952	239,916	253,631	10.4	44.8
4 月	2,928,764	414,635	387,691	354,402	371,285	381,779	358,872	330,526	329,574	14.1	47.8
5 月	2,073,489	299,875	263,631	281,876	289,763	264,312	209,541	230,722	233,769	10.0	45.3
6 月	1,579,386	222,432	206,589	227,262	240,359	179,568	158,955	165,541	178,680	7.6	43.2
7 月	1,489,210	223,017	186,275	203,745	238,413	176,974	142,964	146,862	170,960	7.2	42.8
8 月	1,555,123	215,050	201,301	222,240	234,262	178,331	157,389	172,312	174,238	7.5	43.9
9 月	1,642,494	223,277	207,298	236,579	255,711	187,743	159,966	181,966	189,954	7.9	43.8
10 月	1,621,416	224,949	214,326	225,810	260,391	191,310	152,985	165,768	185,877	7.8	42.9
11 月	1,500,804	206,934	190,856	217,788	253,219	161,042	141,655	155,459	173,851	7.2	42.1
12 月	1,381,101	208,076	184,749	203,448	222,093	146,818	125,657	139,088	151,172	6.7	40.7

総理府統計局「住民登録人口移動報告年報 昭和32年」昭和33年7月刊にもとづく。(第64表の注参照)

第69表 都道府県別，常住地および従業地別年齢15歳以上就業人口（昭和30年）

都道府県	常住地が「表側」の都道府県の就業者							従業地が「表側」の都道府県の就業者				
	実 数			割 合 (総数100.0)				実 数			常住地が 他県のも の割合	
	総 数	従業地が自市 町村のもの	従業地が自県 内他市町村の もの	従業地が他都 道府県のもの	従業地が自 市町村のもの	従業地が自 県内他市町 村のもの	従業地が 他都道府 県のもの	総 数	常住地が自県 のもの	常住地が他県 のもの		
全 国	39,154,300	33,855,600	4,476,700	822,000	86.5	11.4	2.1	39,154,300	38,332,300	822,000	2.1	
北海道	1,974,200	1,904,600	68,800	800	96.5	3.5	0.0	1,981,000	1,973,400	7,600	0.4	
青森	620,500	601,800	16,000	2,700	97.0	2.6	0.4	620,000	617,800	2,200	0.4	
岩手	667,400	647,100	16,600	3,700	97.0	2.5	0.6	665,100	663,700	1,400	0.2	
宮城	720,100	678,400	36,700	5,000	94.2	5.1	0.7	717,400	715,100	2,300	0.3	
秋田	600,300	577,300	18,600	4,400	96.2	3.1	0.7	597,000	595,900	1,100	0.2	
山形	633,200	610,500	21,200	1,500	96.4	3.3	0.2	632,700	631,700	1,000	0.2	
福島	923,600	875,500	44,500	3,600	94.8	4.8	0.4	924,100	920,000	4,100	0.4	
茨城	959,100	904,400	36,600	18,100	94.3	3.8	1.9	944,300	941,000	3,300	0.3	
栃木	696,000	660,100	25,600	10,300	94.8	3.7	1.5	690,700	685,700	5,000	0.7	
群馬	738,400	690,200	37,200	11,000	93.5	5.0	1.5	732,000	727,400	4,600	0.6	
埼玉	1,012,800	830,400	74,200	108,200	82.0	7.3	10.7	923,800	904,600	19,200	2.1	
千葉	1,001,400	869,300	50,000	82,100	86.8	5.0	8.2	928,500	919,300	9,200	1.0	
東京	3,329,500	2,048,700	1,204,700	76,100	61.5	36.2	2.3	3,592,000	3,253,400	338,600	9.4	
神奈川	1,141,200	773,200	251,400	116,600	67.8	22.0	10.2	1,086,500	1,024,600	61,900	5.7	
新潟	1,157,400	1,096,500	55,900	5,000	94.7	4.8	0.4	1,154,800	1,152,400	2,400	0.2	
富山	476,000	430,800	40,500	4,700	90.5	8.5	1.0	472,800	471,300	1,500	0.3	
石川	457,900	430,200	25,500	2,200	94.0	5.6	0.5	457,500	455,700	1,800	0.4	
福井	369,200	340,800	25,400	3,000	92.3	6.9	0.8	367,400	366,200	1,200	0.3	
山梨	366,900	343,000	20,000	3,900	93.5	5.5	1.1	364,400	363,000	1,400	0.4	
長野	1,004,200	928,600	72,800	2,800	92.5	7.2	0.3	1,002,600	1,001,400	1,200	0.1	
岐阜	748,300	688,300	43,900	16,100	92.0	5.9	2.2	737,300	732,200	5,100	0.7	
静岡	1,169,200	1,059,900	100,300	9,000	90.7	8.6	0.8	1,167,600	1,160,200	7,400	0.6	
愛知	1,727,500	1,365,100	355,600	6,800	79.0	20.6	0.4	1,745,100	1,720,700	24,400	1.4	
三重	685,400	619,300	53,700	12,400	90.4	7.8	1.8	675,700	673,000	2,700	0.4	
滋賀	409,400	363,000	31,500	14,900	88.7	7.7	3.6	397,700	394,500	3,200	0.8	
京都	812,000	614,600	161,300	36,100	75.7	19.9	4.4	792,100	775,900	16,200	2.0	
大阪	1,867,800	1,198,500	639,400	29,900	64.2	34.2	1.6	2,025,000	1,837,900	187,100	9.2	
兵庫	1,516,000	1,143,600	264,900	107,500	75.4	17.5	7.1	1,438,200	1,408,500	29,700	2.1	
奈良	330,100	266,900	29,300	33,900	80.9	8.9	10.3	303,200	296,200	7,000	2.3	
和歌山	435,900	392,600	33,800	9,500	90.1	7.8	2.2	430,200	426,400	3,800	0.9	
鳥取	292,200	274,000	17,100	1,100	93.8	5.9	0.4	293,400	291,100	2,300	0.8	
島根	452,000	426,600	21,200	4,200	94.4	4.7	0.9	449,400	447,800	1,600	0.4	
岡山	801,900	750,600	46,800	4,500	93.6	5.8	0.6	799,700	797,400	2,300	0.3	
広島	965,500	870,500	88,500	6,500	90.2	9.2	0.7	965,600	959,000	6,600	0.7	
山口	706,900	657,500	41,500	7,900	93.0	5.9	1.1	707,100	699,000	8,100	1.1	
徳島	394,700	362,700	29,500	2,500	91.9	7.5	0.6	392,900	392,200	700	0.2	
香川	450,200	408,900	38,200	3,100	90.8	8.5	0.7	448,300	447,100	1,200	0.3	
愛媛	658,700	628,600	25,700	4,400	95.4	3.9	0.7	655,900	654,300	1,600	0.2	
高松	418,300	399,600	16,800	1,900	95.5	4.0	0.5	417,900	416,400	1,500	0.4	
福岡	1,499,100	1,331,200	156,700	11,200	88.8	10.5	0.7	1,511,900	1,487,900	24,000	1.6	
佐賀	410,500	376,400	25,700	8,400	91.7	6.3	2.0	406,300	402,100	4,200	1.0	
長崎	704,600	673,400	26,400	4,800	95.6	3.7	0.7	702,500	699,800	2,700	0.4	
熊本	808,400	769,500	28,800	10,100	95.2	3.6	1.2	801,500	798,300	3,200	0.4	
大分	565,000	535,900	23,500	5,600	94.8	4.2	1.0	562,100	559,400	2,700	0.5	
宮崎	513,300	498,900	13,600	800	97.2	2.6	0.2	513,600	512,500	1,100	0.2	
鹿児島	962,100	938,100	20,800	3,200	97.5	2.2	0.3	959,500	958,900	600	0.1	

国勢調査における1%抽出集計の結果，総務府統計局「昭和30年国勢調査報告第二巻1%抽出集計結果その二労働力状態・産業・従業上の地位・従業地・失業」昭和32年3月刊による。

第70表 主要都市別、常住地および従業地別年齢15歳以上就業人口（昭和30年）

都 市	常住地が「表側」の都市の就業者					従業地が「表側」の都市の就業者					
	実 数		割 合 (総数100.0) につき			実 数		割 合 (総数100.0) につき			
	総 数	従業地が自市 内のもの	従業地が他市 町村のもの	従業地が自市 内のもの	従業地が他市 町村のもの	総 数	常住地が自市 内のもの	常住地が他市 町村のもの	常住地が自市 内のもの	常住地が他市 町村のもの	
東京区 大 古 京 神	2,923,900	1,788,700	1,135,200	61.2	38.8	3,241,700	1,788,700	1,453,000	55.2	44.8	
	1,056,100	677,800	378,300	64.2	35.8	1,378,600	677,800	700,800	49.2	50.8	
	573,800	361,600	212,200	63.0	37.0	648,600	361,600	287,000	55.8	44.2	
	473,500	311,400	162,100	65.8	34.2	469,300	311,400	157,900	66.4	33.6	
	451,300	260,600	190,700	57.7	42.3	441,400	260,600	180,800	59.0	41.0	
	377,400	209,000	168,400	55.4	44.6	389,500	209,000	180,500	53.7	46.3	
福 川 札 仙 広 尼 熊 長	101,100	97,100	4,000	96.0	4.0	125,100	97,100	28,000	77.6	22.4	
	177,200	133,000	44,200	75.1	24.9	183,800	133,000	50,800	72.4	27.6	
	167,600	165,000	2,600	98.4	1.6	179,200	165,000	14,200	92.1	7.9	
	142,200	138,400	3,800	97.3	2.7	151,900	138,400	13,500	91.1	8.9	
	147,300	141,800	5,500	96.3	3.7	172,800	141,800	31,000	82.1	17.9	
	132,900	91,700	41,200	69.0	31.0	118,200	91,700	26,500	77.6	22.4	
	157,500	155,800	1,700	98.9	1.1	165,600	155,800	9,800	94.1	5.9	
	108,100	107,100	1,000	99.1	0.9	115,600	107,100	8,500	92.6	7.4	
	静 須 八 横 金 鹿 鹿 浜 新 岐 佐 世 姫 堺 兩 小 岡 下 字 和 松 西 豊 大	140,800	136,700	4,100	97.1	2.9	147,800	136,700	11,100	92.5	7.5
		101,900	93,600	8,300	91.9	8.1	115,900	93,600	22,300	80.8	19.2
106,200		91,600	14,600	86.3	13.7	105,700	91,600	14,100	86.7	13.3	
115,600		112,400	3,200	97.2	2.8	122,100	112,400	9,700	92.1	7.9	
106,000		104,900	1,100	99.0	1.0	114,100	104,900	9,200	91.9	8.1	
141,800		139,300	2,500	98.2	1.8	154,300	139,300	15,000	90.3	9.7	
101,400		98,800	2,600	97.4	2.6	110,300	98,800	11,500	89.6	10.4	
113,900		106,000	7,900	93.1	6.9	118,700	106,000	12,700	89.3	10.7	
94,700		93,400	1,300	98.6	1.4	98,300	93,400	4,900	95.0	5.0	
105,000		98,700	6,300	94.0	6.0	115,900	98,700	17,200	85.2	14.8	
89,000		70,800	18,200	79.6	20.4	89,400	70,800	18,600	79.2	20.8	
86,100		84,900	1,200	98.6	1.4	90,000	84,900	5,100	94.3	5.7	
97,500		86,600	10,900	88.8	11.2	102,800	86,600	16,200	84.2	15.8	
103,900		100,300	3,600	96.5	3.5	116,700	100,300	16,400	85.9	14.1	
87,300		83,400	3,900	95.5	4.5	92,900	83,400	9,500	89.8	10.2	
92,300		89,400	2,900	96.9	3.1	94,000	89,400	4,600	95.1	4.9	
89,900	84,900	5,000	94.4	5.6	97,900	84,900	13,000	86.7	13.3		
84,400	83,300	1,100	98.7	1.3	89,600	83,300	6,300	92.0	7.0		
74,100	35,500	38,600	47.9	52.1	46,800	35,500	11,300	75.9	24.1		
92,600	88,400	4,200	95.5	4.5	94,700	88,400	6,300	93.4	6.6		
63,900	61,000	2,900	95.5	4.5	73,100	61,000	12,100	83.4	16.6		
呉 千 秋 小 青 高 布 徳 前 四 富 旭 山 宇 一 岡 長	80,800	74,300	6,500	92.0	8.0	81,300	74,300	7,000	91.4	8.6	
	78,700	61,900	16,800	78.7	21.3	75,000	61,900	13,100	82.5	17.5	
	74,800	73,700	1,100	98.5	1.5	78,800	73,700	5,100	93.5	6.5	
	68,800	64,700	4,100	94.0	6.0	66,600	64,700	1,900	97.1	2.9	
	71,000	70,200	800	98.9	1.1	72,800	70,200	2,600	96.4	3.6	
	74,400	74,400	...	100.0	...	81,700	74,400	7,300	91.1	8.9	
	72,400	51,800	20,600	71.5	28.5	69,300	51,800	17,500	74.7	25.3	
	70,000	67,000	3,000	95.7	4.3	76,400	67,000	9,400	88.8	11.2	
	76,200	73,600	2,600	96.6	3.4	77,900	73,600	4,300	94.5	5.5	
	77,500	72,600	4,900	93.7	6.3	85,700	72,600	13,100	84.7	15.3	
	71,900	69,700	2,200	96.9	3.1	84,900	69,700	15,200	82.1	17.9	
	64,700	63,300	1,400	97.8	2.2	67,700	63,300	4,400	93.5	6.5	
	70,500	68,800	1,700	97.6	2.4	74,800	68,800	6,000	92.0	8.0	
	63,900	62,100	1,800	97.2	2.8	67,200	62,100	5,100	92.4	7.6	
	77,200	71,400	5,800	92.5	7.5	79,800	71,400	8,400	89.5	10.5	
	68,600	62,400	6,200	91.0	9.0	66,500	62,400	4,100	93.8	6.2	
55,000	53,100	1,900	96.5	3.5	61,900	53,100	8,800	85.8	14.2		
67,000	64,900	2,100	96.9	3.1	75,900	64,900	11,000	85.5	14.5		

昭和30年国勢調査における人口15万以上の都市で、人口の大きい順に配列したもの。1%抽出集計結果で、前掲の総理府統計局「昭和30年国勢調査報告第二巻1%抽出集計結果その二」による。

都道府県別人口移出入率および転出入率 (大正9年—昭和32年)

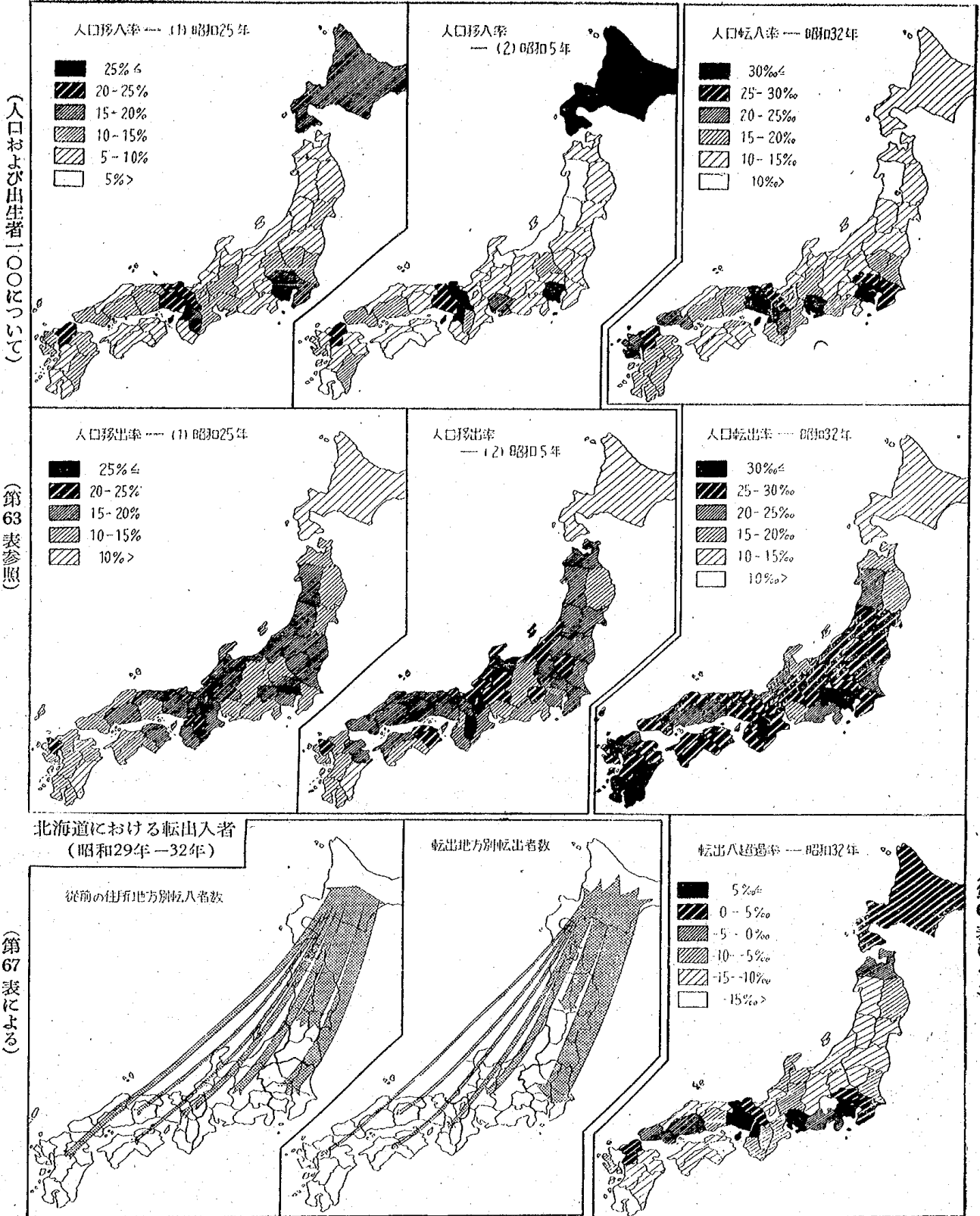

(人口および出生者100につき)

(第63表参照)

(人口1,000につき)

(第67表による)

(第64表による)

推計将来人口における人口動態率
(昭和30年—90年)

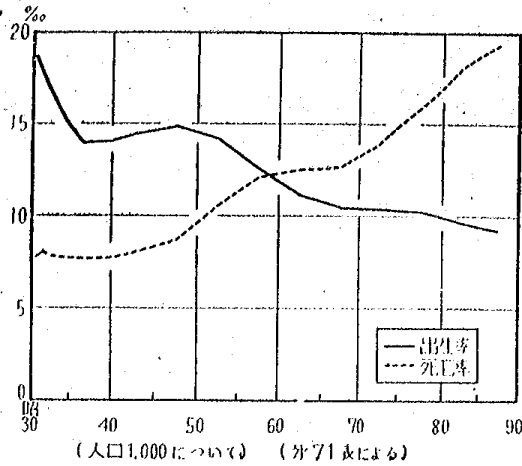

推計将来人口の年齢3区分別人口の推移
(割合) (昭和30年—90年)

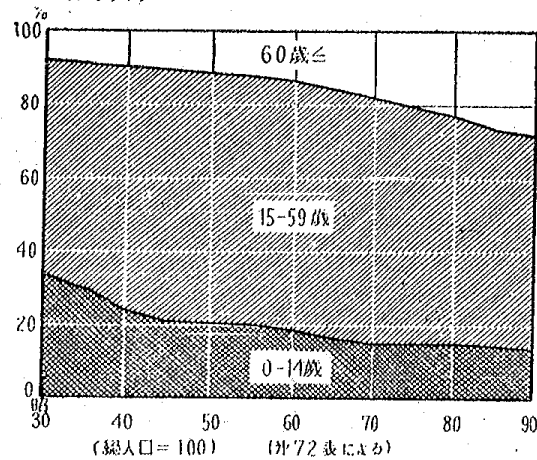

推計将来人口の年齢3区分別人口の増加(昭和30年—90年)

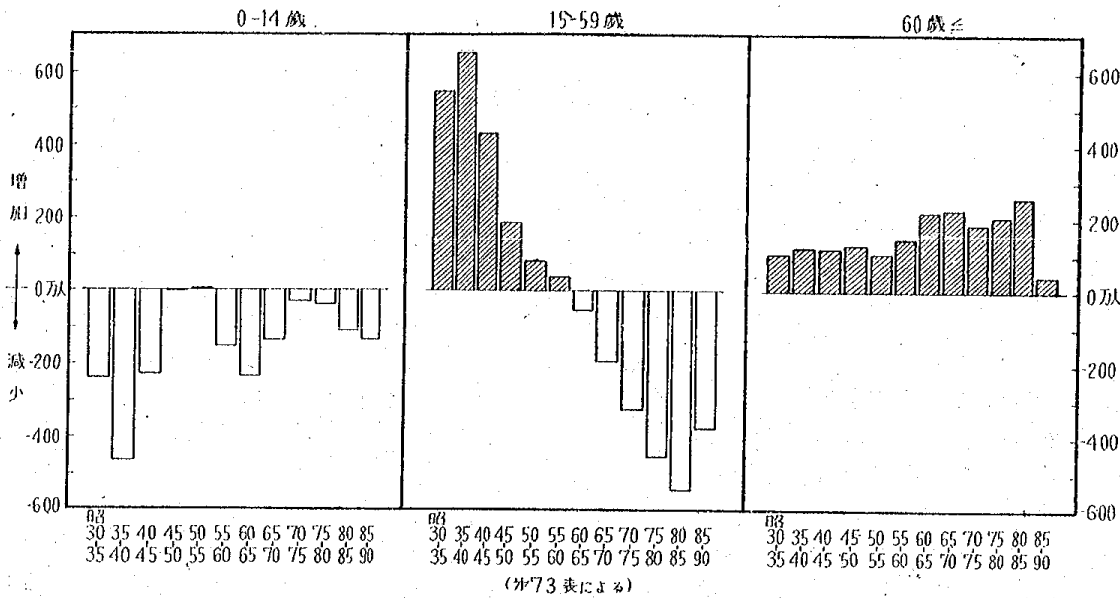

推計将来人口の男女別年齢構成(昭和40年, 60年)

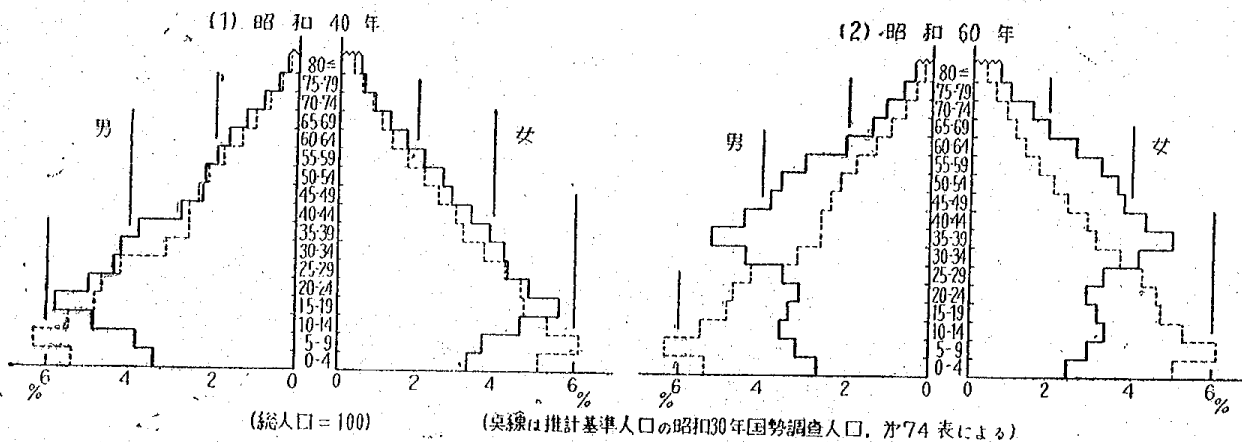

Ⅸ 将 来 人 口

第 71 表 推計人口総数および人口動態 (昭和30年—90年)

年 次	総 人 口	前年次に対する増加		人 口 動 態					
				実 数			率 (%)		
		実 数	割合 (%)	出 生	死 亡	自然増加	出 生	死 亡	自然増加
昭和30 ¹⁾	89,275,000	979,000	10.97	1,678,000	700,000	978,000	18.69	7.80	10.90
31	90,253,000	876,000	9.71	1,606,000	730,000	876,000	17.70	8.05	9.66
32	91,129,000	813,000	8.92	1,531,000	718,000	813,000	16.72	7.84	8.88
33	91,942,000	745,000	8.10	1,465,000	720,000	745,000	15.87	7.80	8.07
34	92,687,000	684,000	7.38	1,407,000	723,000	684,000	15.12	7.77	7.36
35	93,371,000	634,000	6.79	1,360,000	726,000	634,000	14.51	7.75	6.76
36	94,005,000	591,000	6.29	1,320,000	730,000	591,000	14.00	7.74	6.26
37	94,595,000	591,000	6.25	1,326,000	734,000	591,000	13.97	7.74	6.23
38	95,187,000	604,000	6.35	1,344,000	740,000	604,000	14.07	7.75	6.32
39	95,790,000	608,000	6.35	1,353,000	745,000	608,000	14.08	7.76	6.32
40	96,398,000								
昭和30 ¹⁾	89,275,000	4,096,000	45.88	7,687,000	3,591,000	4,096,000	16.80	7.85	8.95
35	93,371,000	3,027,000	32.42	6,703,000	3,675,000	3,028,000	14.13	7.75	6.38
40	96,398,000	3,181,000	33.00	7,090,000	3,910,000	3,181,000	14.47	7.98	6.49
○ 45	99,579,000	3,151,000	31.64	7,534,000	4,383,000	3,151,000	14.90	8.67	6.23
○ 50	102,729,000	1,862,000	18.14	7,364,000	5,501,000	1,862,000	14.21	10.61	3.59
○ 55	104,592,000	272,000	2.60	6,605,000	6,333,000	272,000	12.61	12.09	0.52
○ 60	104,864,000	-677,000	-6.46	5,826,000	6,502,000	-677,000	11.15	12.44	-1.29
○ 65	104,187,000	-1,095,000	-10.51	5,440,000	6,535,000	-1,095,000	10.50	12.61	-2.11
○ 70	103,092,000	-1,704,000	-16.52	5,334,000	7,038,000	-1,704,000	10.43	13.77	-3.33
○ 75	101,389,000	-2,856,000	-28.17	5,121,000	7,976,000	-2,856,000	10.25	15.96	-5.71
○ 80	98,533,000	-4,015,000	-40.75	4,688,000	8,704,000	-4,015,000	9.71	18.03	-8.32
○ 85	94,518,000	-4,657,000	-49.27	4,258,000	8,915,000	-4,657,000	9.24	19.34	-10.10
○ 90	89,861,000								

本推計は、昭和30年10月1日国勢調査の1%抽出集計結果による男女、年齢各歳別常住人口にもとづき、最近までの女子の年齢別特殊出生率と男女、年齢各歳別死亡率の傾向を考慮した仮定によって、昭和32年5月人口問題研究所において算出したもの。

この将来人口は、昭和30年から40年までは、上記仮定にもとづく推計 (prediction) であるが、昭和45年以降は、昭和40年の年齢別出生率、死亡率ともに constant として延長した投影 (projection, ○を附す) にすぎないから、その利用については注意を要する。) 昭和30年国勢調査1%抽出集計の結果 (第74表まで共通、次頁につづく)

第 72 表 男女、年齢 (3 区分) 別推計人口 (昭和30年—90年)

(1) 総 数

年 次	実 数						割合 (各年次総人口100.00について)				
	総 数	0—14歳	15—59歳	60歳 ≦	15—64歳 (再掲)	65歳 ≦ (再掲)	割合 (%)				
							0—14	15—59	60 ≦	15—64 (再掲)	65 ≦ (再掲)
昭和30 ¹⁾	89,275,000	29,992,000	52,073,000	7,209,000	54,558,000	4,724,000	33.60	58.33	8.08	61.11	5.29
31	90,253,000	29,579,000	53,263,000	7,411,000	55,849,000	4,825,000	32.77	59.02	8.21	61.88	5.35
32	91,129,000	29,046,000	54,471,000	7,611,000	57,124,000	4,959,000	31.87	59.77	8.35	62.68	5.44
33	91,942,000	28,540,000	55,566,000	7,835,000	58,321,000	5,080,000	31.04	60.44	8.52	63.43	5.53
34	92,687,000	27,927,000	56,733,000	8,027,000	59,560,000	5,200,000	30.13	61.21	8.66	64.26	5.61
35	93,371,000	27,599,000	57,529,000	8,243,000	60,434,000	5,338,000	29.56	61.61	8.83	64.72	5.72
36	94,005,000	27,365,000	58,141,000	8,498,000	61,154,000	5,485,000	29.11	61.85	9.04	65.06	5.83
37	94,595,000	26,294,000	59,557,000	8,745,000	62,667,000	5,634,000	27.80	62.96	9.24	66.25	5.96
38	95,187,000	25,074,000	61,112,000	9,000,000	64,308,000	5,804,000	26.34	64.20	9.46	67.56	6.10
39	95,790,000	23,877,000	62,705,000	9,208,000	65,968,000	5,945,000	24.93	65.46	9.61	68.87	6.21
40	96,398,000	22,925,000	64,033,000	9,440,000	67,363,000	6,110,000	23.78	66.43	9.79	69.88	6.34
○ 45	99,579,000	20,635,000	68,331,000	10,613,000	71,960,000	6,984,000	20.72	68.62	10.66	72.26	7.01
○ 50	102,729,000	20,626,000	70,205,000	11,899,000	74,254,000	7,850,000	20.08	68.34	11.58	72.28	7.64
○ 55	104,592,000	20,658,000	70,992,000	12,942,000	75,150,000	8,783,000	19.75	67.87	12.37	71.85	8.40
○ 60	104,864,000	19,136,000	71,328,000	14,399,000	76,232,000	9,496,000	18.25	68.02	13.73	72.70	9.06
○ 65	104,187,000	16,799,000	70,794,000	16,594,000	76,797,000	10,591,000	16.12	67.95	15.93	73.71	10.17
○ 70	103,092,000	15,425,000	68,826,000	18,842,000	75,372,000	12,296,000	14.96	66.76	18.28	73.11	11.93
○ 75	101,389,000	15,113,000	65,583,000	20,692,000	72,276,000	14,000,000	14.91	64.69	20.41	71.29	13.81
○ 80	98,533,000	14,719,000	61,063,000	22,751,000	68,572,000	15,242,000	14.94	61.97	23.09	69.59	15.47
○ 85	94,518,000	13,603,000	55,603,000	25,311,000	64,267,000	16,647,000	14.39	58.83	26.78	68.00	17.61
○ 90	89,861,000	12,265,000	51,850,000	25,746,000	59,036,000	18,559,000	13.65	57.70	28.65	65.70	20.65

第72表 男女、年齢(3区分)別推計人口(つづき)

(2) 男女別

年次	実数						割合 (総人口100.00について)				
	総数	0—14歳	15—59歳	60歳以上	15—64歳 (再掲)	65歳以上 (再掲)	総数	0—14	15—59	60以上	65以上 (再掲)
男											
昭和30 ¹⁾	43,847,000	15,272,000	25,337,000	3,237,000	26,557,000	2,018,000	49.11	17.11	28.38	3.63	2.26
31	44,341,000	15,071,000	25,936,000	3,334,000	27,203,000	2,067,000	49.13	16.70	28.74	3.69	2.29
32	44,784,000	14,810,000	26,543,000	3,431,000	27,846,000	2,129,000	49.14	16.25	29.13	3.76	2.34
33	45,195,000	14,558,000	27,092,000	3,545,000	28,443,000	2,194,000	49.16	15.83	29.47	3.86	2.39
34	45,570,000	14,254,000	27,663,000	3,653,000	29,059,000	2,257,000	49.17	15.38	29.85	3.94	2.44
35	45,915,000	14,096,000	28,062,000	3,757,000	29,492,000	2,328,000	49.17	15.10	30.05	4.02	2.49
36	46,233,000	13,986,000	28,359,000	3,888,000	29,849,000	2,397,000	49.18	14.88	30.17	4.14	2.55
37	46,529,000	13,447,000	29,074,000	4,008,000	30,613,000	2,469,000	49.19	14.22	30.74	4.24	2.61
38	46,826,000	12,816,000	29,882,000	4,127,000	31,456,000	2,554,000	49.19	13.46	31.39	4.34	2.68
39	47,128,000	12,213,000	30,691,000	4,223,000	32,281,000	2,634,000	49.20	12.75	32.04	4.41	2.75
40	47,432,000	11,730,000	31,371,000	4,331,000	32,991,000	2,711,000	49.20	12.17	32.54	4.49	2.81
○ 45	49,029,000	10,552,000	33,649,000	4,828,000	35,359,000	3,118,000	49.24	10.60	33.79	4.85	3.13
○ 50	50,606,000	10,545,000	34,785,000	5,276,000	36,606,000	3,455,000	49.26	10.26	33.86	5.14	3.36
○ 55	51,538,000	10,561,000	35,433,000	5,545,000	37,231,000	3,747,000	49.28	10.10	33.88	5.30	3.58
○ 60	51,683,000	9,782,000	35,876,000	6,025,000	38,005,000	3,896,000	49.29	9.33	34.21	5.75	3.72
○ 65	51,368,000	8,587,000	35,693,000	7,088,000	38,532,000	4,249,000	49.30	8.24	34.26	6.80	4.08
○ 70	50,858,000	7,885,000	34,764,000	8,209,000	37,880,000	5,092,000	49.33	7.65	33.72	7.96	4.94
○ 75	50,035,000	7,526,000	33,160,000	9,149,000	36,366,000	5,943,000	49.35	7.62	32.71	9.02	5.86
○ 80	48,612,000	7,724,000	30,898,000	10,190,000	34,521,000	6,567,000	49.34	7.64	31.36	10.34	6.67
○ 85	46,577,000	6,954,000	28,170,000	11,454,000	32,374,000	7,250,000	49.28	7.36	29.80	12.12	7.67
○ 90	44,218,000	6,270,000	26,275,000	11,673,000	29,783,000	8,165,000	49.21	6.98	29.24	12.99	9.09
女											
昭和30 ¹⁾	45,428,000	14,720,000	26,736,000	3,972,000	28,002,000	2,706,000	50.89	16.49	29.95	4.45	3.03
31	45,912,000	14,507,000	27,328,000	4,077,000	28,646,000	2,758,000	50.87	16.07	30.28	4.52	3.06
32	46,344,000	14,236,000	27,929,000	4,180,000	29,278,000	2,830,000	50.86	15.62	30.65	4.59	3.11
33	46,747,000	13,982,000	28,475,000	4,290,000	29,878,000	2,887,000	50.84	15.21	30.97	4.67	3.14
34	47,116,000	13,673,000	29,070,000	4,374,000	30,501,000	2,942,000	50.83	14.75	31.36	4.72	3.17
35	47,456,000	13,503,000	29,467,000	4,485,000	30,942,000	3,010,000	50.83	14.46	31.56	4.80	3.22
36	47,771,000	13,379,000	29,782,000	4,611,000	31,305,000	3,088,000	50.82	14.23	31.68	4.91	3.29
37	48,066,000	12,846,000	30,483,000	4,737,000	32,054,000	3,165,000	50.81	13.58	32.22	5.01	3.35
38	48,361,000	12,258,000	31,230,000	4,873,000	32,852,000	3,250,000	50.81	12.88	32.81	5.12	3.41
39	48,662,000	11,664,000	32,014,000	4,985,000	33,687,000	3,312,000	50.80	12.18	33.42	5.20	3.46
40	48,966,000	11,195,000	32,661,000	5,109,000	34,372,000	3,399,000	50.80	11.61	33.88	5.30	3.53
○ 45	50,550,000	10,083,000	34,682,000	5,785,000	36,601,000	3,866,000	50.76	10.13	34.83	5.81	3.88
○ 50	52,123,000	10,081,000	35,420,000	6,622,000	37,647,000	4,395,000	50.74	9.81	34.48	6.45	4.28
○ 55	53,053,000	10,098,000	35,559,000	7,397,000	37,919,000	5,036,000	50.72	9.65	34.00	7.07	4.82
○ 60	53,181,000	9,354,000	35,453,000	8,374,000	38,227,000	5,600,000	50.71	8.92	33.81	7.99	5.34
○ 65	52,820,000	8,212,000	35,101,000	9,506,000	38,266,000	6,342,000	50.70	7.88	33.69	9.12	6.09
○ 70	52,235,000	7,540,000	34,062,000	10,633,000	37,491,000	7,203,000	50.67	7.31	33.04	10.31	6.99
○ 75	51,353,000	7,387,000	32,423,000	11,543,000	35,909,000	8,057,000	50.65	7.29	31.98	11.39	7.95
○ 80	49,921,000	7,195,000	30,165,000	12,561,000	34,051,000	8,674,000	50.66	7.30	30.61	12.75	8.80
○ 85	47,940,000	6,650,000	27,433,000	13,857,000	31,894,000	9,397,000	50.72	7.04	29.02	14.66	9.94
○ 90	45,643,000	5,996,000	25,575,000	14,073,000	29,253,000	10,394,000	50.79	6.67	28.46	15.66	11.57

本推計は、昭和30年から40年までは各年、45年から90年までは5年毎に、各年10月1日現在で推計された。ただし、昭和45年以降は、昭和40年の仮定によって延長投影したものである。

推計人口の種類は、常住人口で外国人を含む男女別、年齢各歳別(昭和45—90年は5歳階級別のみ)人口。

出生率は、近い将来に予想される粗再生産率(合計特殊出生率)の最低値を1.600と仮定し、これを昭和30年におけるわが国の女子の年齢5歳階級別出生率をweightとして展開し、これによって粗再生産率1.600における年齢5歳階級別特殊出生率を定める。このようにして定められた最低特殊出生率に到達する年次を、戦後の女子の年齢別特殊出生率の低下傾向から、昭和35年、37年、40年の3年次とし、これら3種の仮定にもとづく推計人口を算定。最低特殊出生率に到達するまでは、これらの年齢別出生率が調和級数的に低下し、以後は不変であるとする。(次頁につづく)

第73表 男女、年齢(3区分)別推計人口の増加(昭和30年—90年)

期 間	各 年 毎						年 平 均	
	総 数	0—14歳	15—59歳	60歳 ≤	15—64歳 (再掲)	65歳 ≤ (再掲)	15—59歳	15—64歳
	総 数							
昭30—35	4,096,000	2,393,000	5,456,000	1,034,000	5,876,000	614,000	1,091,200	1,175,200
35—40	3,027,000	4,674,000	6,504,000	1,197,000	6,929,000	772,000	1,300,800	1,385,800
◦ 40—45	3,181,000	2,290,000	4,298,000	1,173,000	4,597,000	874,000	859,600	919,400
◦ 45—50	3,151,000	9,000	1,874,000	1,286,000	2,294,000	866,000	374,800	458,800
◦ 50—55	1,862,000	32,000	787,000	1,043,000	896,000	933,000	157,400	179,200
◦ 55—60	272,000	1,522,000	336,000	1,457,000	1,082,000	713,000	67,200	216,400
◦ 60—65	677,000	2,337,000	534,000	2,195,000	565,000	1,095,000	106,800	113,000
◦ 65—70	1,095,000	1,374,000	1,968,000	2,248,000	1,425,000	1,705,000	393,600	285,000
◦ 70—75	1,704,000	312,000	3,243,000	1,850,000	3,096,000	1,704,000	648,600	619,200
◦ 75—80	2,856,000	394,000	4,520,000	2,059,000	3,704,000	1,242,000	904,000	740,800
◦ 80—85	4,015,000	1,116,000	5,460,000	2,560,000	4,305,000	1,405,000	1,092,000	861,000
◦ 85—90	4,657,000	1,338,000	3,753,000	435,000	5,231,000	1,912,000	750,600	1,046,200
	男							
昭30—35	2,068,000	1,176,000	2,725,000	520,000	2,935,000	310,000	545,000	587,000
35—40	1,517,000	2,366,000	3,309,000	574,000	3,499,000	383,000	661,800	699,800
◦ 40—45	1,597,000	1,178,000	2,278,000	497,000	2,368,000	407,000	455,600	473,600
◦ 45—50	1,577,000	7,000	1,136,000	448,000	1,247,000	337,000	227,200	249,400
◦ 50—55	932,000	16,000	648,000	269,000	625,000	292,000	129,600	125,000
◦ 55—60	145,000	779,000	443,000	480,000	774,000	149,000	88,600	154,800
◦ 60—65	315,000	1,195,000	183,000	1,063,000	527,000	353,000	36,600	105,400
◦ 65—70	510,000	702,000	929,000	1,121,000	652,000	843,000	185,800	130,400
◦ 70—75	823,000	159,000	1,604,000	940,000	1,514,000	851,000	320,800	302,800
◦ 75—80	1,423,000	202,000	2,262,000	1,041,000	1,845,000	624,000	452,400	369,000
◦ 80—85	2,035,000	570,000	2,728,000	1,264,000	2,147,000	683,000	545,600	429,400
◦ 85—90	2,359,000	684,000	1,895,000	219,000	2,591,000	915,000	379,000	518,200
	女							
昭30—35	2,028,000	1,217,000	2,731,000	513,000	2,940,000	304,000	564,200	588,000
35—40	1,510,000	2,308,000	3,194,000	624,000	3,430,000	389,000	638,800	686,000
◦ 40—45	1,584,000	1,112,000	2,021,000	676,000	2,229,000	467,000	404,200	445,800
◦ 45—50	1,573,000	2,000	738,000	837,000	1,046,000	529,000	147,600	209,200
◦ 50—55	930,000	17,000	139,000	775,000	272,000	641,000	27,800	54,400
◦ 55—60	128,000	744,000	106,000	977,000	308,000	564,000	21,200	61,600
◦ 60—65	361,000	1,142,000	352,000	1,132,000	39,000	742,000	70,400	7,800
◦ 65—70	585,000	672,000	1,039,000	1,127,000	775,000	861,000	207,800	155,000
◦ 70—75	882,000	153,000	1,639,000	910,000	1,582,000	854,000	327,800	316,400
◦ 75—80	1,432,000	192,000	2,258,000	1,018,000	1,858,000	617,000	451,600	371,600
◦ 80—85	1,981,000	545,000	2,732,000	1,296,000	2,157,000	723,000	546,400	431,400
◦ 85—90	2,297,000	654,000	1,858,000	216,000	2,641,000	997,000	371,600	528,200

前記の3種の仮定にもとづく推計結果は、比較検討のうえ最も probable と考えられるメデイアム(昭和37年に最低)の推計人口を採用している。

死亡率の仮定は、昭和40年に予想される男女、年齢各歳別死亡率 q_x を、最近におけるわが国の男女、年齢別死因別死亡率の傾向を考慮し、また、世界各国の男女、年齢別の最低死亡率を参考にして仮定。人口問題研究所作成の第9回簡速静止人口表における男女、年齢各歳別死亡率 q_x が上に仮定した昭和40年の q_x に到達するまで等差級数的に低下するものとし、昭和30年—40年間各年の q_x を定める。なお、昭和45年以降の q_x は昭和40年における q_x が不変であるとしたもの。

人口の流出、流入については、最近における出国者、入国者の実績にかんがみこれを無視してある。

実数は、単位千人で4捨5入してあるので、男女、年齢別人口の合計が総数に一致しない場合がある。

厚生省人口問題研究所研究資料、第118号、「男女年齢別推計人口、昭和30—40年間各年10月1日、附昭和45・50年10月1日」および同「人口問題研究、第71号」統計欄所載のII推計人口参照。

第74表 男女, 年齢(5歳階級)別推計人口(昭和30年—90年)

年齢階級	昭和30年		昭和31年		昭和32年		昭和33年		昭和34年	
	実数	割合	実数	割合	実数	割合	実数	割合	実数	割合
総数	89,275,000	100.00	90,253,000	100.00	91,129,000	100.00	91,942,000	100.00	92,687,000	100.00
0—4	9,308,000	10.43	8,796,000	9.75	8,372,000	9.19	8,019,000	8.72	7,703,000	8.31
5—9	11,093,000	12.43	11,655,000	12.91	11,252,000	12.35	10,558,000	11.48	9,769,000	10.54
10—14	9,592,000	10.74	9,129,000	10.11	9,422,000	10.34	9,963,000	10.84	10,455,000	11.28
15—19	8,539,000	9.56	8,730,000	9.67	8,994,000	9.87	9,252,000	10.06	9,684,000	10.45
20—24	8,328,000	9.33	8,455,000	9.37	8,538,000	9.37	8,528,000	9.28	8,400,000	9.06
25—29	7,594,000	8.51	7,740,000	8.58	7,881,000	8.65	8,017,000	8.72	8,131,000	8.77
30—34	6,135,000	6.87	6,479,000	7.18	6,793,000	7.45	7,088,000	7.71	7,332,000	7.91
35—39	5,150,000	5.77	5,227,000	5.79	5,359,000	5.88	5,550,000	6.04	5,842,000	6.30
40—44	4,947,000	5.54	4,994,000	5.53	4,988,000	5.47	4,975,000	5.41	4,903,000	5.29
45—49	4,341,000	4.86	4,511,000	5.00	4,629,000	5.08	4,724,000	5.14	4,817,000	5.20
50—54	3,857,000	4.32	3,828,000	4.24	3,887,000	4.27	3,939,000	4.28	4,059,000	4.38
55—59	3,182,000	3.56	3,299,000	3.66	3,403,000	3.73	3,493,000	3.80	3,565,000	3.85
60—64	2,485,000	2.78	2,586,000	2.87	2,652,000	2.91	2,755,000	3.00	2,827,000	3.05
65—69	1,938,000	2.17	1,983,000	2.20	2,035,000	2.23	2,071,000	2.25	2,093,000	2.26
70—74	1,401,000	1.57	1,398,000	1.55	1,420,000	1.56	1,458,000	1.59	1,507,000	1.63
75—79	881,000	0.99	910,000	1.01	939,000	1.03	953,000	1.04	967,000	1.04
80	504,000	0.56	534,000	0.59	565,000	0.62	598,000	0.65	632,000	0.68
不詳	1,000	0.00	—	—	—	—	—	—	—	—
総数										
総数	43,847,000	49.11	44,341,000	49.13	44,784,000	49.14	45,195,000	49.16	45,570,000	49.17
0—4	4,770,000	5.34	4,495,000	4.98	4,282,000	4.70	4,099,000	4.46	3,944,000	4.26
5—9	5,648,000	6.33	5,959,000	6.60	5,759,000	6.32	5,398,000	5.87	4,997,000	5.39
10—14	4,855,000	5.44	4,618,000	5.12	4,770,000	5.23	5,061,000	5.50	5,313,000	5.73
15—19	4,293,000	4.81	4,396,000	4.87	4,540,000	4.98	4,684,000	5.09	4,909,000	5.30
20—24	4,159,000	4.66	4,231,000	4.69	4,268,000	4.68	4,262,000	4.64	4,190,000	4.52
25—29	3,765,000	4.22	3,854,000	4.27	3,928,000	4.31	4,000,000	4.35	4,066,000	4.39
30—34	2,799,000	3.14	3,020,000	3.35	3,247,000	3.56	3,448,000	3.75	3,606,000	3.89
35—39	2,338,000	2.62	2,341,000	2.59	2,381,000	2.61	2,463,000	2.68	2,612,000	2.82
40—44	2,326,000	2.61	2,346,000	2.60	2,325,000	2.55	2,297,000	2.50	2,251,000	2.43
45—49	2,126,000	2.38	2,172,000	2.41	2,206,000	2.42	2,236,000	2.43	2,265,000	2.44
50—54	1,934,000	2.17	1,914,000	2.12	1,933,000	2.12	1,949,000	2.12	1,995,000	2.15
55—59	1,595,000	1.79	1,662,000	1.84	1,715,000	1.88	1,752,000	1.91	1,770,000	1.91
60—64	1,220,000	1.37	1,267,000	1.40	1,303,000	1.43	1,351,000	1.47	1,395,000	1.51
65—69	904,000	1.01	929,000	1.03	953,000	1.05	978,000	1.06	990,000	1.07
70—74	595,000	0.67	600,000	0.66	614,000	0.67	640,000	0.70	673,000	0.73
75—79	344,000	0.39	354,000	0.39	369,000	0.40	375,000	0.41	383,000	0.41
80	174,000	0.19	184,000	0.20	192,000	0.21	202,000	0.22	212,000	0.23
不詳
男										
総数	45,428,000	50.89	45,912,000	50.87	46,344,000	50.86	46,747,000	50.84	47,116,000	50.83
0—4	4,538,000	5.08	4,301,000	4.77	4,090,000	4.49	3,920,000	4.26	3,759,000	4.06
5—9	5,445,000	6.10	5,696,000	6.31	5,493,000	6.03	5,160,000	5.61	4,771,000	5.15
10—14	4,737,000	5.31	4,511,000	5.00	4,653,000	5.11	4,902,000	5.33	5,142,000	5.55
15—19	4,246,000	4.76	4,334,000	4.80	4,455,000	4.89	4,568,000	4.97	4,775,000	5.15
20—24	4,168,000	4.67	4,225,000	4.68	4,269,000	4.68	4,266,000	4.64	4,210,000	4.54
25—29	3,829,000	4.29	3,886,000	4.31	3,954,000	4.34	4,017,000	4.37	4,066,000	4.39
30—34	3,335,000	3.74	3,459,000	3.83	3,545,000	3.89	3,640,000	3.96	3,726,000	4.02
35—39	2,812,000	3.15	2,886,000	3.20	2,978,000	3.27	3,086,000	3.36	3,229,000	3.48
40—44	2,621,000	2.94	2,648,000	2.93	2,663,000	2.92	2,678,000	2.91	2,652,000	2.86
45—49	2,215,000	2.48	2,339,000	2.59	2,423,000	2.66	2,488,000	2.71	2,552,000	2.75
50—54	1,922,000	2.15	1,914,000	2.12	1,954,000	2.14	1,990,000	2.16	2,065,000	2.23
55—59	1,587,000	1.78	1,637,000	1.81	1,688,000	1.85	1,741,000	1.89	1,795,000	1.94
60—64	1,265,000	1.42	1,319,000	1.46	1,349,000	1.48	1,404,000	1.53	1,432,000	1.54
65—69	1,034,000	1.16	1,054,000	1.17	1,082,000	1.19	1,093,000	1.19	1,103,000	1.19
70—74	806,000	0.90	798,000	0.88	805,000	0.88	819,000	0.89	834,000	0.90
75—79	537,000	0.60	556,000	0.62	570,000	0.63	578,000	0.63	585,000	0.63
80	330,000	0.37	350,000	0.39	373,000	0.41	397,000	0.43	420,000	0.45
不詳	1,000	0.00	—	—	—	—	—	—	—	—
女										

(第71表の注参照)

第74表 男女、年齢(5歳階級)別推計人口(つづき)

年齢階級	昭和35年		昭和36年		昭和37年		昭和38年	
	実数	割合	実数	割合	実数	割合	実数	割合
総数	93,371,000	100.00	94,005,000	100.00	94,595,000	100.00	95,187,000	100.00
0-4	7,357,000	7.88	7,064,000	7.51	6,802,000	7.19	6,616,000	6.95
5-9	9,193,000	9.85	8,691,000	9.25	8,280,000	8.75	7,937,000	8.34
10-14	11,049,000	11.83	11,610,000	12.35	11,212,000	11.85	10,522,000	11.05
15-19	9,552,000	10.23	9,090,000	9.67	9,386,000	9.92	9,927,000	10.43
20-24	8,475,000	9.08	8,667,000	9.22	8,934,000	9.44	9,193,000	9.66
25-29	8,240,000	8.83	8,370,000	8.90	8,457,000	8.94	8,453,000	8.88
30-34	7,503,000	8.04	7,652,000	8.14	7,797,000	8.24	7,937,000	8.34
35-39	6,052,000	6.48	6,395,000	6.80	6,710,000	7.09	7,006,000	7.36
40-44	5,061,000	5.42	5,138,000	5.47	5,271,000	5.57	5,462,000	5.74
45-49	4,826,000	5.17	4,872,000	5.18	4,869,000	5.15	4,857,000	5.10
50-54	4,182,000	4.48	4,346,000	4.62	4,462,000	4.72	4,556,000	4.79
55-59	3,638,000	3.90	3,612,000	3.84	3,670,000	3.88	3,721,000	3.91
60-64	2,905,000	3.11	3,013,000	3.21	3,110,000	3.29	3,196,000	3.36
65-69	2,155,000	2.31	2,243,000	2.39	2,303,000	2.43	2,395,000	2.52
70-74	1,548,000	1.66	1,584,000	1.69	1,627,000	1.72	1,657,000	1.74
75-79	982,000	1.05	978,000	1.04	995,000	1.05	1,023,000	1.07
80<	653,000	0.70	680,000	0.72	709,000	0.75	729,000	0.77
総数	45,915,000	49.17	46,233,000	49.18	46,529,000	49.19	46,826,000	49.19
0-4	3,766,000	4.03	3,616,000	3.85	3,481,000	3.68	3,386,000	3.56
5-9	4,707,000	5.04	4,438,000	4.72	4,231,000	4.47	4,054,000	4.26
10-14	5,622,000	6.02	5,932,000	6.31	5,735,000	6.06	5,377,000	5.65
15-19	4,832,000	5.18	4,596,000	4.89	4,749,000	5.02	5,040,000	5.29
20-24	4,256,000	4.56	4,359,000	4.64	4,504,000	4.76	4,649,000	4.88
25-29	4,109,000	4.40	4,182,000	4.45	4,222,000	4.46	4,219,000	4.43
30-34	3,715,000	3.98	3,806,000	4.05	3,881,000	4.10	3,956,000	4.16
35-39	2,759,000	2.95	2,978,000	3.17	3,205,000	3.39	3,405,000	3.58
40-44	2,293,000	2.46	2,297,000	2.44	2,338,000	2.47	2,420,000	2.54
45-49	2,261,000	2.42	2,280,000	2.43	2,260,000	2.39	2,233,000	2.35
50-54	2,034,000	2.18	2,078,000	2.21	2,111,000	2.23	2,140,000	2.25
55-59	1,803,000	1.93	1,785,000	1.90	1,804,000	1.91	1,820,000	1.91
60-64	1,430,000	1.53	1,490,000	1.59	1,539,000	1.63	1,573,000	1.65
65-69	1,028,000	1.10	1,068,000	1.14	1,099,000	1.16	1,141,000	1.20
70-74	692,000	0.74	711,000	0.76	730,000	0.77	750,000	0.79
75-79	389,000	0.42	392,000	0.42	402,000	0.42	420,000	0.44
80<	219,000	0.23	227,000	0.24	237,000	0.25	243,000	0.26
総数	47,456,000	50.83	47,771,000	50.82	48,066,000	50.81	48,361,000	50.81
0-4	3,591,000	3.85	3,448,000	3.67	3,321,000	3.51	3,230,000	3.39
5-9	4,485,000	4.80	4,253,000	4.52	4,049,000	4.28	3,883,000	4.08
10-14	5,427,000	5.81	5,677,000	6.04	5,476,000	5.79	5,145,000	5.41
15-19	4,720,000	5.06	4,494,000	4.78	4,637,000	4.90	4,887,000	5.13
20-24	4,219,000	4.52	4,308,000	4.58	4,430,000	4.68	4,544,000	4.77
25-29	4,131,000	4.42	4,188,000	4.46	4,235,000	4.48	4,234,000	4.45
30-34	3,788,000	4.06	3,846,000	4.09	3,916,000	4.14	3,981,000	4.18
35-39	3,294,000	3.53	3,417,000	3.63	3,505,000	3.71	3,601,000	3.78
40-44	2,768,000	2.96	2,842,000	3.02	2,934,000	3.10	3,042,000	3.20
45-49	2,565,000	2.75	2,592,000	2.76	2,608,000	2.76	2,624,000	2.76
50-54	2,148,000	2.30	2,268,000	2.41	2,351,000	2.49	2,415,000	2.54
55-59	1,834,000	1.96	1,827,000	1.94	1,866,000	1.97	1,902,000	2.00
60-64	1,475,000	1.58	1,523,000	1.62	1,571,000	1.66	1,622,000	1.70
65-69	1,126,000	1.21	1,175,000	1.25	1,204,000	1.27	1,254,000	1.32
70-74	856,000	0.92	873,000	0.93	897,000	0.95	907,000	0.95
75-79	593,000	0.64	587,000	0.62	593,000	0.63	603,000	0.63
80<	435,000	0.47	454,000	0.48	471,000	0.50	486,000	0.51

第74表 男女、年齢(5歳階級)別推計人口(つづき)

年齢階級	昭和 39 年		昭和 40 年		昭和 45 年°		昭和 50 年°	
	実 数	割 合	実 数	割 合	実 数	割 合	実 数	割 合
総 数	95,790,000	100.00	96,398,000	100.00	99,579,000	100.00	102,729,000	100.00
0—4	6,511,000	6.80	6,469,000	6.71	6,935,000	6.96	7,326,000	7.13
5—9	7,630,000	7.97	7,292,000	7.56	6,427,000	6.45	6,890,000	6.71
10—14	9,737,000	10.16	9,164,000	9.51	7,273,000	7.30	6,410,000	6.24
15—19	10,419,000	10.88	11,012,000	11.42	9,136,000	9.17	7,251,000	7.06
20—24	9,626,000	10.05	9,497,000	9.85	10,960,000	11.01	9,093,000	8.85
25—29	8,330,000	8.70	8,410,000	8.72	9,439,000	9.48	10,894,000	10.60
30—34	8,055,000	8.41	8,169,000	8.47	8,353,000	8.39	9,376,000	9.13
35—39	7,251,000	7.57	7,425,000	7.70	8,099,000	8.13	8,282,000	8.06
40—44	5,752,000	6.00	5,962,000	6.18	7,324,000	7.35	7,988,000	7.78
45—49	4,789,000	5.00	4,946,000	5.13	5,832,000	5.86	7,162,000	6.97
50—54	4,647,000	4.85	4,656,000	4.83	4,778,000	4.80	5,634,000	5.48
55—59	3,837,000	4.01	3,955,000	4.10	4,409,000	4.43	4,526,000	4.41
60—64	3,262,000	3.41	3,331,000	3.45	3,629,000	3.64	4,049,000	3.94
65—69	2,459,000	2.57	2,529,000	2.62	2,906,000	2.92	3,170,000	3.09
70—74	1,677,000	1.75	1,728,000	1.79	2,031,000	2.04	2,336,000	2.27
75—79	1,058,000	1.10	1,087,000	1.13	1,209,000	1.21	1,421,000	1.38
80≦	751,000	0.78	766,000	0.79	837,000	0.84	923,000	0.90
総 数	47,128,000	49.20	47,432,000	49.20	49,029,000	49.24	50,606,000	49.26
0—4	3,331,000	3.48	3,310,000	3.43	3,548,000	3.56	3,748,000	3.65
5—9	3,904,000	4.08	3,730,000	3.87	3,286,000	3.30	3,522,000	3.43
10—14	4,978,000	5.20	4,690,000	4.87	3,718,000	3.73	3,275,000	3.19
15—19	5,292,000	5.52	5,600,000	5.81	4,673,000	4.69	3,705,000	3.61
20—24	4,875,000	5.09	4,799,000	4.98	5,569,000	5.59	4,647,000	4.52
25—29	4,151,000	4.33	4,218,000	4.38	4,766,000	4.79	5,531,000	5.38
30—34	4,024,000	4.20	4,070,000	4.22	4,187,000	4.20	4,731,000	4.61
35—39	3,563,000	3.72	3,673,000	3.81	4,033,000	4.05	4,149,000	4.04
40—44	2,567,000	2.68	2,713,000	2.81	3,617,000	3.63	3,970,000	3.86
45—49	2,189,000	2.29	2,231,000	2.31	2,642,000	2.65	3,522,000	3.43
50—54	2,169,000	2.26	2,165,000	2.25	2,138,000	2.15	2,531,000	2.46
55—59	1,863,000	1.94	1,901,000	1.97	2,024,000	2.03	1,999,000	1.95
60—64	1,589,000	1.66	1,620,000	1.68	1,710,000	1.72	1,821,000	1.77
65—69	1,179,000	1.23	1,209,000	1.25	1,371,000	1.38	1,448,000	1.41
70—74	761,000	0.79	791,000	0.82	932,000	0.94	1,057,000	1.03
75—79	443,000	0.46	454,000	0.47	519,000	0.52	611,000	0.59
80≦	251,000	0.26	256,000	0.27	295,000	0.30	339,000	0.33
総 数	48,662,000	50.80	48,966,000	50.80	50,550,000	50.76	52,123,000	50.74
0—4	3,179,000	3.32	3,159,000	3.28	3,387,000	3.40	3,578,000	3.48
5—9	3,726,000	3.89	3,562,000	3.70	3,141,000	3.15	3,368,000	3.28
10—14	4,758,000	4.97	4,474,000	4.64	3,555,000	3.57	3,135,000	3.05
15—19	5,127,000	5.35	5,412,000	5.61	4,463,000	4.48	3,546,000	3.45
20—24	4,751,000	4.96	4,698,000	4.87	5,391,000	5.41	4,446,000	4.33
25—29	4,180,000	4.36	4,192,000	4.35	4,673,000	4.69	5,363,000	5.22
30—34	4,032,000	4.21	4,099,000	4.25	4,166,000	4.18	4,645,000	4.52
35—39	3,688,000	3.85	3,752,000	3.89	4,066,000	4.08	4,133,000	4.02
40—44	3,184,000	3.32	3,249,000	3.37	3,707,000	3.72	4,018,000	3.91
45—49	2,600,000	2.71	2,715,000	2.82	3,191,000	3.20	3,640,000	3.54
50—54	2,478,000	2.59	2,492,000	2.59	2,640,000	2.65	3,103,000	3.02
55—59	1,974,000	2.06	2,054,000	2.13	2,385,000	2.40	2,527,000	2.46
60—64	1,673,000	1.75	1,711,000	1.77	1,919,000	1.93	2,228,000	2.17
65—69	1,280,000	1.34	1,320,000	1.37	1,535,000	1.54	1,722,000	1.68
70—74	916,000	0.96	937,000	0.97	1,099,000	1.10	1,279,000	1.25
75—79	616,000	0.64	632,000	0.66	690,000	0.69	810,000	0.79
80≦	500,000	0.52	510,000	0.53	542,000	0.54	584,000	0.57

第74表 男女、年齢(5歳階級)別推計人口(つづき)

年齢階級	昭和55年°		昭和60年°		昭和65年°		昭和70年°	
	実数	割合	実数	割合	実数	割合	実数	割合
総数	104,592,000	100.00	104,864,000	100.00	104,187,000	100.00	103,092,000	100.00
0—4	6,508,000	6.22	5,410,000	5.16	4,975,000	4.77	5,121,000	4.97
5—9	7,279,000	6.96	6,466,000	6.17	5,375,000	5.16	4,943,000	4.79
10—14	6,871,000	6.57	7,259,000	6.92	6,449,000	6.19	5,361,000	5.20
15—19	6,391,000	6.11	6,850,000	6.53	7,237,000	6.95	6,429,000	6.24
20—24	7,216,000	6.90	6,361,000	6.07	6,818,000	6.54	7,203,000	6.99
25—29	9,038,000	8.64	7,173,000	6.84	6,322,000	6.07	6,777,000	6.57
30—34	10,820,000	10.35	8,977,000	8.56	7,124,000	6.84	6,279,000	6.09
35—39	9,296,000	8.89	10,728,000	10.23	8,900,000	8.54	7,064,000	6.85
40—44	8,169,000	7.81	9,168,000	8.74	10,581,000	10.16	8,778,000	8.51
45—49	7,811,000	7.47	7,988,000	7.62	8,965,000	8.60	10,346,000	10.04
50—54	6,914,000	6.61	7,541,000	7.19	7,711,000	7.40	8,654,000	8.39
55—59	5,337,000	5.10	6,543,000	6.24	7,136,000	6.85	7,296,000	7.08
60—64	4,159,000	3.98	4,903,000	4.68	6,003,000	5.76	6,546,000	6.35
65—69	3,541,000	3.39	3,641,000	3.47	4,292,000	4.12	5,243,000	5.09
70—74	2,551,000	2.44	2,854,000	2.72	2,938,000	2.82	3,463,000	3.36
75—79	1,635,000	1.56	1,789,000	1.71	2,006,000	1.93	2,070,000	2.01
80—	1,056,000	1.01	1,213,000	1.16	1,354,000	1.30	1,519,000	1.47
男								
総数	51,538,000	49.28	51,683,000	49.29	51,368,000	49.30	50,858,000	49.33
0—4	3,330,000	3.18	2,768,000	2.64	2,545,000	2.44	2,620,000	2.54
5—9	3,721,000	3.56	3,305,000	3.15	2,748,000	2.64	2,526,000	2.45
10—14	3,510,000	3.36	3,709,000	3.54	3,295,000	3.16	2,739,000	2.66
15—19	3,264,000	3.12	3,498,000	3.34	3,695,000	3.55	3,283,000	3.18
20—24	3,684,000	3.52	3,245,000	3.09	3,478,000	3.34	3,675,000	3.56
25—29	4,615,000	4.41	3,659,000	3.49	3,223,000	3.09	3,455,000	3.35
30—34	5,490,000	5.25	4,581,000	4.37	3,631,000	3.49	3,199,000	3.10
35—39	4,688,000	4.48	5,440,000	5.19	4,539,000	4.36	3,598,000	3.49
40—44	4,085,000	3.91	4,615,000	4.40	5,356,000	5.14	4,469,000	4.34
45—49	3,866,000	3.70	3,978,000	3.79	4,495,000	4.31	5,216,000	5.06
50—54	3,375,000	3.23	3,705,000	3.53	3,811,000	3.66	4,306,000	4.18
55—59	2,367,000	2.26	3,155,000	3.01	3,464,000	3.32	3,564,000	3.46
60—64	1,798,000	1.72	2,129,000	2.03	2,839,000	2.72	3,116,000	3.02
65—69	1,542,000	1.47	1,523,000	1.45	1,803,000	1.73	2,404,000	2.33
70—74	1,116,000	1.07	1,189,000	1.13	1,174,000	1.13	1,390,000	1.35
75—79	693,000	0.66	732,000	0.70	780,000	0.75	770,000	0.75
80—	395,000	0.38	452,000	0.43	492,000	0.47	529,000	0.51
女								
総数	53,053,000	50.72	53,181,000	50.71	52,820,000	50.70	52,235,000	50.67
0—4	3,179,000	3.04	2,643,000	2.52	2,430,000	2.33	2,501,000	2.43
5—9	3,558,000	3.40	3,161,000	3.01	2,628,000	2.52	2,416,000	2.34
10—14	3,361,000	3.21	3,551,000	3.39	3,154,000	3.03	2,622,000	2.54
15—19	3,127,000	2.99	3,353,000	3.20	3,542,000	3.40	3,147,000	3.05
20—24	3,533,000	3.38	3,115,000	2.97	3,340,000	3.21	3,528,000	3.42
25—29	4,422,000	4.23	3,514,000	3.35	3,099,000	2.97	3,322,000	3.22
30—34	5,330,000	5.10	4,396,000	4.19	3,493,000	3.35	3,080,000	2.99
35—39	4,608,000	4.41	5,288,000	5.04	4,361,000	4.19	3,465,000	3.36
40—44	4,084,000	3.90	4,553,000	4.34	5,225,000	5.01	4,309,000	4.18
45—49	3,945,000	3.77	4,010,000	3.82	4,470,000	4.29	5,130,000	4.98
50—54	3,540,000	3.38	3,836,000	3.66	3,900,000	3.74	4,348,000	4.22
55—59	2,970,000	2.84	3,388,000	3.23	3,672,000	3.52	3,732,000	3.62
60—64	2,360,000	2.26	2,774,000	2.65	3,164,000	3.04	3,430,000	3.33
65—69	1,999,000	1.91	2,118,000	2.02	2,489,000	2.39	2,839,000	2.75
70—74	1,434,000	1.37	1,665,000	1.59	1,764,000	1.69	2,074,000	2.01
75—79	942,000	0.90	1,057,000	1.01	1,227,000	1.18	1,300,000	1.26
80—	661,000	0.63	760,000	0.73	862,000	0.83	990,000	0.96

第74表 男女,年齢(5歳階級)別推計人口(つづき)

年齢階級	昭和75年°		昭和80年°		昭和85年°		昭和90年°	
	実数	割合	実数	割合	実数	割合	実数	割合
	総				数			
総数	101,389,000	100.00	98,533,000	100.00	94,518,000	100.00	89,861,000	100.00
0—4	5,095,000	5.03	4,582,000	4.65	4,002,000	4.23	3,749,000	4.17
5—9	5,088,000	5.02	5,062,000	5.14	4,552,000	4.82	3,977,000	4.43
10—14	4,929,000	4.86	5,075,000	5.15	5,049,000	5.34	4,540,000	5.05
15—19	5,345,000	5.27	4,914,000	4.99	5,059,000	5.35	5,033,000	5.60
20—24	6,399,000	6.31	5,319,000	5.40	4,891,000	5.17	5,035,000	5.60
25—29	7,159,000	7.06	6,360,000	6.45	5,287,000	5.59	4,862,000	5.41
30—34	6,731,000	6.64	7,111,000	7.22	6,317,000	6.68	5,252,000	5.84
35—39	6,226,000	6.14	6,674,000	6.77	7,050,000	7.46	6,263,000	6.97
40—44	6,966,000	6.87	6,140,000	6.23	6,582,000	6.96	6,954,000	7.74
45—49	8,583,000	8.47	6,812,000	6.91	6,004,000	6.35	6,436,000	7.16
50—54	9,986,000	9.85	8,284,000	8.41	6,575,000	6.96	5,795,000	6.45
55—59	8,188,000	8.08	9,448,000	9.59	7,837,000	8.29	6,220,000	6.92
60—64	6,693,000	6.60	7,510,000	7.62	8,664,000	9.17	7,186,000	8.00
65—69	5,716,000	5.64	5,843,000	5.93	6,555,000	6.93	7,562,000	8.41
70—74	4,218,000	4.16	4,598,000	4.67	4,699,000	4.97	5,270,000	5.86
75—79	2,439,000	2.41	2,958,000	3.00	3,223,000	3.41	3,292,000	3.66
80△	1,626,000	1.60	1,843,000	1.87	2,171,000	2.30	2,436,000	2.71
	男				女			
総数	50,035,000	49.35	48,612,000	49.34	46,577,000	49.28	44,218,000	49.21
0—4	2,607,000	2.57	2,344,000	2.38	2,048,000	2.17	1,918,000	2.13
5—9	2,601,000	2.57	2,588,000	2.63	2,327,000	2.46	2,033,000	2.26
10—14	2,518,000	2.48	2,593,000	2.63	2,579,000	2.73	2,319,000	2.58
15—19	2,729,000	2.69	2,509,000	2.55	2,583,000	2.73	2,570,000	2.86
20—24	3,264,000	3.22	2,714,000	2.75	2,495,000	2.64	2,569,000	2.86
25—29	3,649,000	3.60	3,242,000	3.29	2,695,000	2.85	2,478,000	2.76
30—34	3,429,000	3.38	3,622,000	3.68	3,218,000	3.40	2,675,000	2.98
35—39	3,170,000	3.13	3,397,000	3.45	3,589,000	3.80	3,189,000	3.55
40—44	3,543,000	3.49	3,121,000	3.17	3,345,000	3.54	3,534,000	3.93
45—49	4,352,000	4.29	3,450,000	3.50	3,039,000	3.22	3,258,000	3.63
50—54	4,997,000	4.93	4,170,000	4.23	3,306,000	3.50	2,912,000	3.24
55—59	4,026,000	3.97	4,672,000	4.74	3,899,000	4.12	3,091,000	3.44
60—64	3,206,000	3.16	3,623,000	3.68	4,204,000	4.45	3,508,000	3.90
65—69	2,639,000	2.60	2,715,000	2.76	3,067,000	3.25	3,559,000	3.96
70—74	1,853,000	1.83	2,034,000	2.06	2,093,000	2.21	2,364,000	2.63
75—79	912,000	0.90	1,215,000	1.23	1,334,000	1.41	1,373,000	1.53
80△	540,000	0.53	603,000	0.61	756,000	0.80	859,000	0.97
	女				男			
総数	51,353,000	50.65	49,921,000	50.66	47,940,000	50.72	45,643,000	50.79
0—4	2,489,000	2.45	2,238,000	2.27	1,955,000	2.07	1,831,000	2.04
5—9	2,487,000	2.45	2,475,000	2.51	2,225,000	2.35	1,944,000	2.16
10—14	2,411,000	2.38	2,482,000	2.52	2,469,000	2.61	2,221,000	2.47
15—19	2,616,000	2.58	2,405,000	2.44	2,476,000	2.62	2,463,000	2.74
20—24	3,135,000	3.09	2,606,000	2.64	2,396,000	2.53	2,467,000	2.74
25—29	3,510,000	3.46	3,118,000	3.16	2,592,000	2.74	2,383,000	2.65
30—34	3,302,000	3.26	3,489,000	3.54	3,099,000	3.28	2,577,000	2.87
35—39	3,056,000	3.01	3,276,000	3.33	3,461,000	3.66	3,075,000	3.42
40—44	3,424,000	3.38	3,019,000	3.06	3,237,000	3.42	3,420,000	3.81
45—49	4,231,000	4.17	3,362,000	3.41	2,964,000	3.14	3,178,000	3.54
50—54	4,989,000	4.92	4,114,000	4.18	3,269,000	3.46	2,883,000	3.21
55—59	4,161,000	4.10	4,775,000	4.85	3,938,000	4.17	3,129,000	3.48
60—64	3,486,000	3.44	3,887,000	3.94	4,460,000	4.72	3,678,000	4.09
65—69	3,078,000	3.04	3,128,000	3.17	3,488,000	3.69	4,002,000	4.45
70—74	2,365,000	2.33	2,564,000	2.60	2,606,000	2.76	2,905,000	3.23
75—79	1,528,000	1.51	1,743,000	1.77	1,889,000	2.00	1,920,000	2.14
80△	1,086,000	1.07	1,240,000	1.26	1,414,000	1.50	1,567,000	1.74

昭和33年12月15日 印刷
昭和33年12月20日 発行

編集兼者 厚生省人口問題研究所
東京千代田区霞ヶ関2の1

印刷所 株式会社 東洋社
東京都文京区久堅町85