

人口問題研究資料第 321 号
平成 21 年 3 月 30 日

ISSN 1347-5428
Population Research Series No.321
March 30, 2009

日本の市区町村別将来推計人口

—平成 17 (2005) ~47 (2035) 年—

Population Projections by Municipality, Japan: 2005-2035

平成 20 年 12 月推計

国立社会保障・人口問題研究所

National Institute of Population and
Social Security Research
Tokyo, Japan

序 文

国や地方自治体における各種地域計画等の施策立案や将来の行政需要を見通す上で、地域人口の規模や構成の将来動向を的確に把握することは基本的な要件となっている。とくに近年では、少子高齢化にともない、老人保健福祉計画の策定などをはじめとする地域における諸政策の基礎資料として、市区町村別の男女・年齢別将来推計人口の重要性がいっそう増している。

国立社会保障・人口問題研究所では、各方面の需要に応じて平成15（2003）年12月に初めて市区町村別将来推計人口を公表した。今回、平成17（2005）年国勢調査の結果が報告され、「日本の将来推計人口（平成18年12月推計）」「日本の都道府県別将来推計人口（平成19年5月推計）」がとりまとめられたのを受けて、新たに「日本の市区町村別将来推計人口」を平成20（2008）年12月に公表した。本報告書は、その推計方法の解説ならびに推計結果のうち総人口と年齢3区分別人口を収めたものである。なお、市区町村別の将来仮定値、男女5歳階級別推計人口、参考推計結果については、膨大な量に及ぶため別途CD-ROMに所収、巻末に添付した。今回の推計結果が多方面で活用され、政策の形成やその実現、人口問題の理解等に資すれば幸いである。

なお、本推計と報告書の作成は、西岡八郎（人口構造研究部長）、小池司朗（同部第一室長）、山内昌和（同部主任研究官）、菅桂太（同部第三室研究員）、江崎雄治（専修大学文学部准教授）が担当した。

平成21（2009）年3月

国立社会保障・人口問題研究所長
京極 高宣

目次

はじめに	1
<u>I 推計の方法</u>	2
1. 推計期間	2
2. 推計方法	2
3. 基準人口	2
4. 将来の生残率	2
5. 将来の純移動率	4
(1) 全体的な手順	5
(2) 例外的な措置	7
6. 将来の子ども女性比	9
7. 将来の0～4歳性比	10
8. 政令市の区の仮定値設定	10
<u>II 推計結果の概要</u>	12
1. 市区町村別総人口の推移	12
(1) 人口規模別自治体数	12
(2) 地域ブロック別にみた人口規模別自治体数	12
(3) 総人口	13
(4) 人口指数	13
(5) 地域ブロック別にみた総人口・指数	14
2. 年齢別人口の推移	14
(1) 年少人口	14
(2) 生産年齢人口	15
(3) 老年人口	15
(4) 75歳以上人口	16
(5) 地域ブロック別にみた年齢別人口の推移	16
3. 年齢別人口割合の推移	17
(1) 年少人口割合	17
(2) 生産年齢人口割合	17
(3) 老年人口割合	18
(4) 75歳以上人口割合	18

(5) 地域ブロック別にみた年齢別人口割合の推移	19
4. 付表および地図	20
付表 1 将来の地域ブロック別人口規模別市区町村数	21
付表 2 将来の地域ブロック別人口規模別市区町村割合	22
付表 3 将来の地域ブロック別人口減少市区町村数	23
付表 4 将来の地域ブロック別人口減少市区町村割合	23
付表 5 将来の地域ブロック別人口指数別市区町村数	24
付表 6 将来の地域ブロック別人口指数別市区町村割合	24
付表 7 将来の地域ブロック別年少人口の指数別市区町村数	25
付表 8 将来の地域ブロック別年少人口の指数別市区町村割合	25
付表 9 将来の地域ブロック別生産年齢人口の指数別市区町村数	26
付表 10 将来の地域ブロック別生産年齢人口の指数別市区町村割合	26
付表 11 将来の地域ブロック別老年人口の指数別市区町村数	27
付表 12 将来の地域ブロック別老年人口の指数別市区町村割合	27
付表 13 将来の地域ブロック別 75 歳以上人口の指数別市区町村数	28
付表 14 将来の地域ブロック別 75 歳以上人口の指数別市区町村割合	28
付表 15 将来の地域ブロック別年少人口割合別市区町村数	29
付表 16 将来の地域ブロック別年少人口割合別市区町村割合	30
付表 17 将来の地域ブロック別生産年齢人口割合別市区町村数	31
付表 18 将来の地域ブロック別生産年齢人口割合別市区町村割合	32
付表 19 将来の地域ブロック別老年人口割合別市区町村数	33
付表 20 将来の地域ブロック別老年人口割合別市区町村割合	34
付表 21 将来の地域ブロック別 75 歳以上人口割合別市区町村数	35
付表 22 将来の地域ブロック別 75 歳以上人口割合別市区町村割合	36
地図-1 平成 17 (2005) 年の人口規模別市区町村	37
地図-2 平成 47 (2035) 年の人口規模別市区町村	38
地図-3 平成 32 (2020) 年の市区町村別人口指数 (2005 年=100 とした場合)	39
地図-4 平成 47 (2035) 年の市区町村別人口指数 (2005 年=100 とした場合)	40
地図-5 平成 47 (2035) 年の市区町村別年少人口の指数 (2005 年=100 とした場合)	41
地図-6 平成 47 (2035) 年の市区町村別生産年齢人口の指数 (2005 年=100 とした場合)	42
地図-7 平成 47 (2035) 年の市区町村別老年人口の指数 (2005 年=100 とした場合)	43
地図-8 平成 47 (2035) 年の市区町村別 75 歳以上人口の指数 (2005 年=100 とした場合)	44

地図一9	平成 17 (2005) 年の年少人口割合別市区町村	45
地図一10	平成 47 (2035) 年の年少人口割合別市区町村	46
地図一11	平成 17 (2005) 年の生産年齢人口割合別市区町村	47
地図一12	平成 47 (2035) 年の生産年齢人口割合別市区町村	48
地図一13	平成 17 (2005) 年の老年人口割合別市区町村	49
地図一14	平成 47 (2035) 年の老年人口割合別市区町村	50
地図一15	平成 17 (2005) 年の 75 歳以上人口割合別市区町村	51
地図一16	平成 47 (2035) 年の 75 歳以上人口割合別市区町村	52
III	結果表	53
結果表 I	将来の市区町村別人口および指数 (2005 年=100 とした場合)	55
結果表 II	将来の市区町村別年齢別人口および平成 47 (2035) 年の指数 (2005 年=100 とした場合)	113
結果表 III	将来の市区町村別年齢別人口割合	171
結果表 IV	都道府県別一覧	229
(1)	人口規模別市区町村数 平成 17 (2005) 年	231
(2)	人口規模別市区町村数 平成 32 (2020) 年	232
(3)	人口規模別市区町村数 平成 47 (2035) 年	233
(4)	人口減少市区町村数	234
(5)	人口指数別市区町村数 平成 32 (2020) 年	235
(6)	人口指数別市区町村数 平成 47 (2035) 年	236
(7)	年少人口の指数別市区町村数 平成 32 (2020) 年	237
(8)	年少人口の指数別市区町村数 平成 47 (2035) 年	238
(9)	生産年齢人口の指数別市区町村数 平成 32 (2020) 年	239
(10)	生産年齢人口の指数別市区町村数 平成 47 (2035) 年	240
(11)	老年人口の指数別市区町村数 平成 32 (2020) 年	241
(12)	老年人口の指数別市区町村数 平成 47 (2035) 年	242
(13)	75 歳以上人口の指数別市区町村数 平成 32 (2020) 年	243
(14)	75 歳以上人口の指数別市区町村数 平成 47 (2035) 年	244
(15)	年少人口割合別市区町村数 平成 17 (2005) 年	245
(16)	年少人口割合別市区町村数 平成 32 (2020) 年	246
(17)	年少人口割合別市区町村数 平成 47 (2035) 年	247
(18)	生産年齢人口割合別市区町村数 平成 17 (2005) 年	248
(19)	生産年齢人口割合別市区町村数 平成 32 (2020) 年	249
(20)	生産年齢人口割合別市区町村数 平成 47 (2035) 年	250

(21) 老年人口割合別市区町村数	平成 17 (2005) 年	251
(22) 老年人口割合別市区町村数	平成 32 (2020) 年	252
(23) 老年人口割合別市区町村数	平成 47 (2035) 年	253
(24) 75 歳以上人口割合別市区町村数	平成 17 (2005) 年	254
(25) 75 歳以上人口割合別市区町村数	平成 32 (2020) 年	255
(26) 75 歳以上人口割合別市区町村数	平成 47 (2035) 年	256
<u>IV 参考表</u>		257
(1) 人口および指数 (2005 年=100 とした場合)		259
(2) 年齢別人口および平成 47 (2035) 年の指数 (2005 年=100 とした場合)		262
(3) 年齢別人口割合		265

日本の市区町村別将来推計人口

—平成 17(2005)～47(2035)年—

はじめに

国立社会保障・人口問題研究所では、平成 18(2006)年 12 月に平成 17(2005)年の国勢調査をふまえた「日本の将来推計人口(平成 18 年 12 月推計)」¹を発表した。平成 19(2007)年 5 月には、この全国推計を受けて「日本の都道府県別将来推計人口(平成 19 年 5 月推計)」²を公表した。

このたび、この新しい都道府県別推計に基づいて平成 20(2008)年 12 月に市区町村別の将来推計人口を公表した。市区町村別人口の将来推計は、平成 15(2003)年に初めて実施され³、今回の推計が 2 回目の公式推計となる。

新推計では、平成 17(2005)年の国勢調査結果(年齢不詳調整済み)を基準として、平成 17(2005)年から 5 年おきに平成 47(2035)年までの 30 年間の各市区町村の男女別・年齢 5 歳階級別人口を推計した。推計結果の男女別・年齢 5 歳階級別人口の合計は都道府県別推計(平成 19 年 5 月推計)および全国推計(平成 18 年 12 月推計)の出生中位・死亡中位の推計結果と合致する。本推計では、過去の趨勢を反映させて設定した年齢別純移動率を用いた推計の他に、参考推計として、市区町村間の人口移動が生じないという封鎖人口を仮定した推計も行った。

推計の対象とした自治体は、平成 20(2008)年 12 月 1 日現在の 1,805 市区町村(1,782 市町村と東京 23 区)である。また、平成 12(2000)年 10 月 1 日時点で政令市の指定を受けていた 12 市については、本推計と同様の方法で、区別に将来人口推計を実施した。

ここでは、今回用いた推計の方法、仮定値設定の考え方、および推計の主要な結果について報告する。

¹ 国立社会保障・人口問題研究所(2007)『日本の将来推計人口—平成 18(2006)～67(2055)年—附：参考推計 平成 68(2056)～117(2105)年(平成 18 年 12 月推計)』(人口問題研究資料第 315 号)。

² 国立社会保障・人口問題研究所(2007)『日本の都道府県別将来推計人口—平成 17(2005)～47(2035)年—(平成 19 年 5 月推計)』(人口問題研究資料第 316 号)。

³ 国立社会保障・人口問題研究所(2004)『日本の市区町村別将来推計人口—平成 12(2000)～42(2030)年—(平成 15 年 12 月推計)』(人口問題研究資料第 310 号)。

I. 推計の方法

1. 推計期間

推計期間は平成 17（2005）～平成 47（2035）年まで 5 年ごとの 30 年間とした。

2. 推計方法

5 歳以上の年齢階級の推計においては、コーホート要因法を用いた。コーホート要因法は、ある年の男女・年齢別人口を基準として、ここに人口動態率や移動率などの仮定値を当てはめて将来人口を計算する方法であり、5 歳以上の人口推計においては生残率と純移動率の仮定値が必要である。一方 0～4 歳人口については出生率に関する仮定値が必要であるが、市区町村別の出生率は年による変動が大きいことから、子ども女性比⁴の仮定値によって推計した。

以上の推計においては、(1)基準人口、(2)将来の生残率、(3)将来の純移動率、(4)将来の子ども女性比、(5)将来の 0～4 歳性比、が必要となる。

なお、上記の方法により各市区町村別に推計値を求めた後、男女・年齢別推計人口の都道府県内全市区町村の合計が、「日本の都道府県別将来推計人口（平成 19 年 5 月推計）」による各都道府県の男女・年齢別推計人口の値と一致するよう一律補正を行ったものを、最終の推計結果としている。

本推計のフローチャートは図 1 の通りである。

3. 基準人口

推計の出発点となる基準人口は、「国勢調査報告」（総務省統計局）による平成 17（2005）年 10 月 1 日現在、市区町村別、男女・年齢（5 歳階級）別人口（総人口）を用いた。ただし、年齢不詳の人口を 5 歳階級別に按分して含めた。また、合併等が生じた自治体については、平成 20（2008）年 12 月 1 日現在の市区町村境域に合致させるために、国勢調査の市区町村別人口を別途組み替えて用いた。

4. 将来の生残率

「平成 17（2005）年市区町村別生命表」（厚生労働省大臣官房統計情報部）によると、65 歳付近までは市区町村間において生残率に大きな差がみられないため、55～59 歳→60～64 歳以下の生残率については、「日本の都道府県別将来推計人口（平成 19 年 5 月推計）」において設定された仮定値を一律に適用することとした。

⁴ 0～4 歳人口を C_{0-4} 、15～49 歳女子人口を W_{15-49} とすれば、 C_{0-4}/W_{15-49} によって求められる。

図1 市区町村別将来人口推計のフローチャート

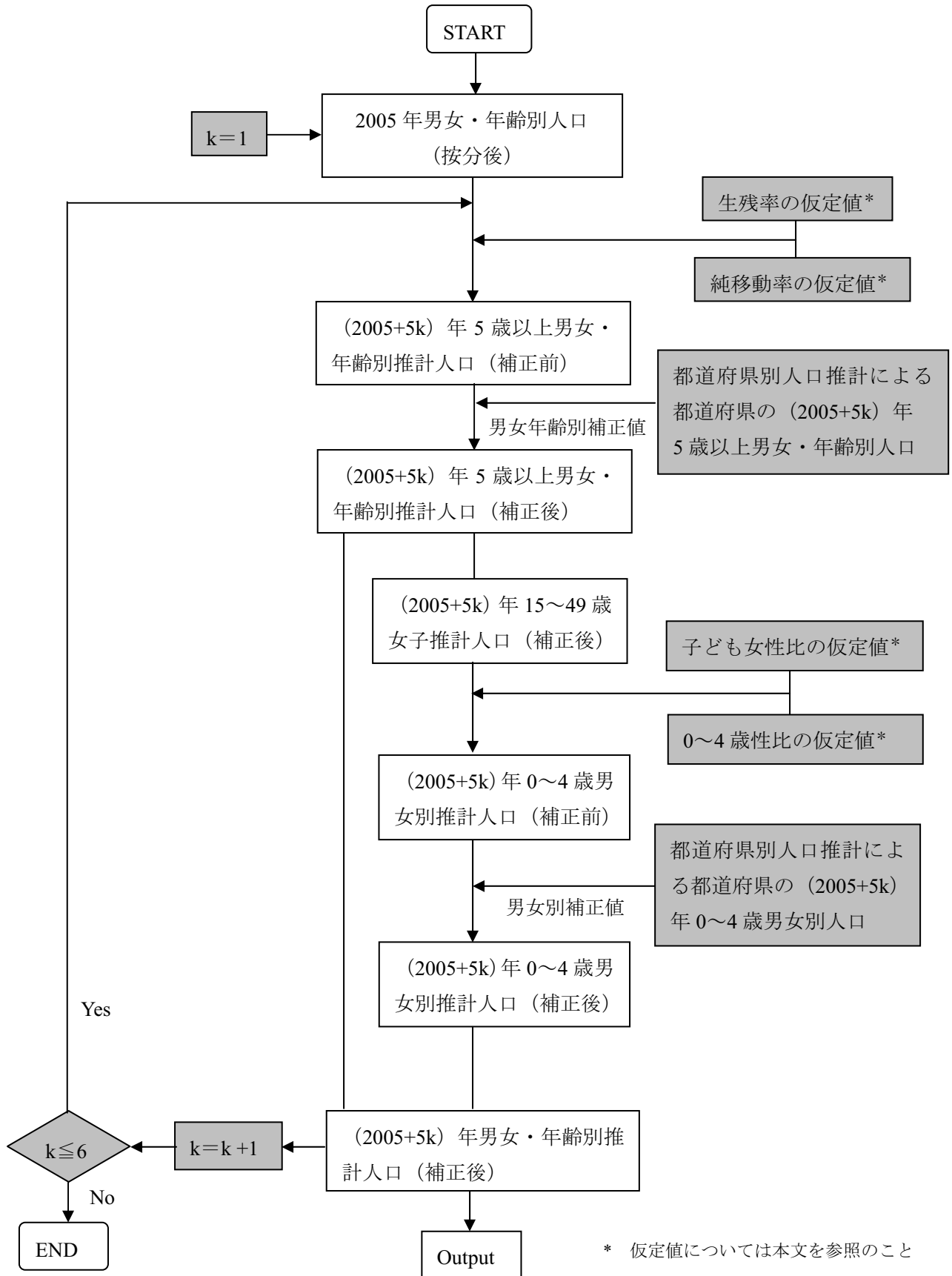

一方、65 歳以上では、市区町村間での生残率の差が大きく、将来人口推計に対して生残率が及ぼす影響も大きくなる。そこで 60～64 歳→65～69 歳以上については、平成 12（2000）年と平成 17（2005）年の「市区町村別生命表」から平成 12（2000）～平成 17（2005）年の市区町村別、男女・年齢別生残率を計算し、これと「都道府県別生命表」（厚生労働省大臣官房統計情報部）から計算される当該都道府県の男女・年齢別生残率との格差（比）を、平成 42（2030）～平成 47（2035）年まで一定として仮定値を設定した。

60～64 歳→65～69 歳以上の生残率仮定値の具体的な計算方法を以下に示す。

平成 12（2000）～平成 17（2005）年における市区町村 i の年齢階級 x 歳⁵ → $x+5$ 歳（ $x \geq 60$ ）の生残率を S_x^i 、当該市区町村が属する都道府県 a の年齢階級 x 歳 → $x+5$ 歳の生残率を S_x^a とすれば、その格差（比） R_x^i は、

$$R_x^i = \frac{S_x^i}{S_x^a}$$

として求められる⁶。

続いて、「日本の都道府県別将来推計人口（平成 19 年 5 月推計）」において設定された $t \sim t+5$ 年における当該市区町村が属する都道府県の年齢階級 x 歳 → $x+5$ 歳の生残率を $S_x^a(t)$ とする。 $t \sim t+5$ 年の市区町村 i の年齢階級 x 歳 → $x+5$ 歳の生残率 $S_x^i(t)$ は、

$$S_x^i(t) = R_x^i \times S_x^a(t)$$

として求められる⁷。

5. 将来の純移動率

市区町村別・男女年齢別の純移動率は、一時的な要因によって大きく変化することがあるため、一定の規則性をみいだすことが難しい。そこで最終的に「日本の都道府県別将来推計人口（平成 19 年 5 月推計）」による推計値と一致させることを考慮し、基本的には「日本の都道府県別推計人口（平成 19 年 5 月推計）」と同様、平成 12（2000）～平成 17（2005）

⁵ 記述の簡略化のため、「年齢 $x \sim x+4$ 歳」を「年齢階級 x 歳」と表すことにする。

⁶ ただし、各自治体の生残率の都道府県の生残率に対する相対的な格差（比）を男女年齢別に検討すると、男女とも 85 歳以上→90 歳以上の年齢層ではそれより下の年齢層より自治体間のばらつき（標準偏差）が大きく、当該自治体の生残率の全般的な水準に大きな影響を及ぼすと考えられる。そこで、2000～2005 年の 85 歳以上→90 歳以上の生残率の水準と、80～84 歳→85～89 歳からの変化幅を検討したところ、男子の群馬県川場村、女子の北海道壮瞥町、群馬県川場村、兵庫県猪名川町では、当該自治体が属する道県の他の自治体と比べても 85 歳以上→90 歳以上の生残率は高水準にあることがわかった。そこで、これらの自治体の 85 歳以上→90 歳以上の生残率については、他の自治体でみられる 80～84 歳→85～89 歳の生残率と 85 歳以上→90 歳以上の生残率との関係を用いて補正を行い、格差（比） R_x^i を設定した。

⁷ 東京都三宅村については、平成 12（2000）年と平成 17（2005）年のいずれについても「市区町村別生命表」が作成されていない。そこで、地理的に近く、男女・年齢別死亡率の状況も似通っていると考えられる東京都島嶼部の自治体の「市区町村別生命表」を用いて、平成 12（2000）～平成 17（2005）年の男女・年齢別生残率の平均的な水準を計算し、これと「都道府県別生命表」から計算される東京都の男女・年齢別生残率との格差（比）を、平成 42（2030）～平成 47（2035）年まで一定として仮定値を設定した。

年（以下、直近期間）の純移動率を初期値とし、以後縮小のち一定として仮定値を設定した。しかし人口規模が小さい自治体などでは、直近期間の純移動率を初期値とすることが必ずしも適切ではないと考えられるため、一定の条件にしたがい、場合によっては直近期間の純移動率とは異なる値を初期値として設定した。以下、純移動率仮定値の設定手法について説明する。

（１）全体的な手順

本推計においては、下記の条件分類により市区町村別・男女年齢別の純移動率初期値を設定することとした。

まず人口規模が小さい自治体においては、期間ごとの純移動率変化が不安定で、直近期間の純移動率をそのまま用いることは適切でない。そこで、平成 17（2005）年国勢調査による総人口が 3,000 人未満の自治体については、昭和 55（1980）～平成 17（2005）年までの 5 年ごと 5 期間の中から純移動率が最大と最小の期間を除いた 3 期間を通算した純移動率を初期値とした⁸（初期値 A）。ただし、昭和 55（1980）～平成 12（2000）年の国勢調査による男女 5 歳階級別人口のいずれかにゼロが含まれる場合、5 期間を通算した純移動率を適用した。

また人口規模が一定以上の自治体においても、直近期間の人口増加率が 1 期間前の人口増加率から大きく増加している場合は、直近期間の純移動率が過去の趨勢から乖離している可能性が高い。したがって、直近期間と平成 7（1995）～平成 12（2000）年の人口増加率の差が+6%以上で、かつ直近期間の人口増加率がプラスである場合には、前回推計（「日本の市区町村別将来推計人口（平成 15 年 12 月推計）」）において設定した平成 12（2000）～平成 17（2005）年の純移動率仮定値を初期値とした⁹（初期値 B）。さらに、全国的に人口減少傾向が強まるなかで、直近期間の人口増加率が 1 期間前の人口増加率から一定以上増加している場合には直近期間の純移動率が過去の趨勢から乖離している可能性がある一方で、人口増加率の変化が上記ほどではない場合には最近の人口移動の実態を一定程度反映しているとも考えることもできる。そこで、直近期間と平成 7（1995）～平成 12（2000）

⁸ 1980～2005 年の 5 期間において推定された純移動数を $M_1 \sim M_5$ 、各期間の自治体期首人口を $P_1 \sim P_5$ 、5 期間のうち自治体期首人口を分母とした純移動率が最大の期間と最小の期間に対応する純移動数をそれぞれ $M_x \cdot M_n$ 、純移動率が最大の期間と最小の期間に対応する自治体期首人口をそれぞれ $P_x \cdot P_n$ とすれば、5 期間のうち純移動率が最大と最小の期間を除いた通算純移動率 m は、

$$m = \frac{(M_1 + M_2 + M_3 + M_4 + M_5) - M_x - M_n}{(P_1 + P_2 + P_3 + P_4 + P_5) - P_x - P_n}$$

として求められる。なお東京都三宅村については本類型に含まれるが、噴火の影響がない 1980～1995 年の 3 期間を通算した純移動率を適用した。

⁹ 平成 15（2003）年 12 月に公表した推計では、1980 年～2000 年の期間の純移動率を市区町村別に検討し、この期間の傾向を反映させた純移動率仮定値を設定した。詳細は、国立社会保障・人口問題研究所（2004）『日本の市区町村別将来推計人口—平成 12（2000）～42（2030）年—（平成 15 年 12 月推計）』を参照のこと。なお、平成 15 年 12 月推計における自治体境域の時点（平成 13 年 12 月末）以降に合併等が発生した自治体については、まず合併前の純移動率仮定値をもとに合併前境域での純移動数を求めた。それらを合併対象となった自治体についてすべて足し上げた値を合併後の純移動数とし、純移動率を算出した。

年の人口増加率の差が+2%以上+6%未満で、かつ直近期間の人口増加率がプラスである場合には、直近期間の実績純移動率と前回推計において設定した純移動率仮定値の両者を折衷させた純移動率¹⁰を初期値とした（初期値C）。

上記の条件分類を適用したところ、9割近くの自治体は初期値A・B・Cを用いる条件のいずれにも合致しなかった。これら、大部分の自治体については、直近期間の実績純移動率が過去の趨勢から大きく乖離していることはないと判断できるため、直近期間の実績純移動率をそのまま初期値とした（初期値S）。ここまでの初期値設定の手順を図2に示す。

以上のように設定された初期値をベースとして、推計期間中は、都道府県別推計に準じる形で仮定値を設定した。すなわち、平成22（2010）～平成27（2015）年まで初期値を0.7倍に直線的に縮小させ、以後の期間は縮小させた値を一定とした¹¹。なお純移動率は、通常

図2 純移動率初期値の設定フロー

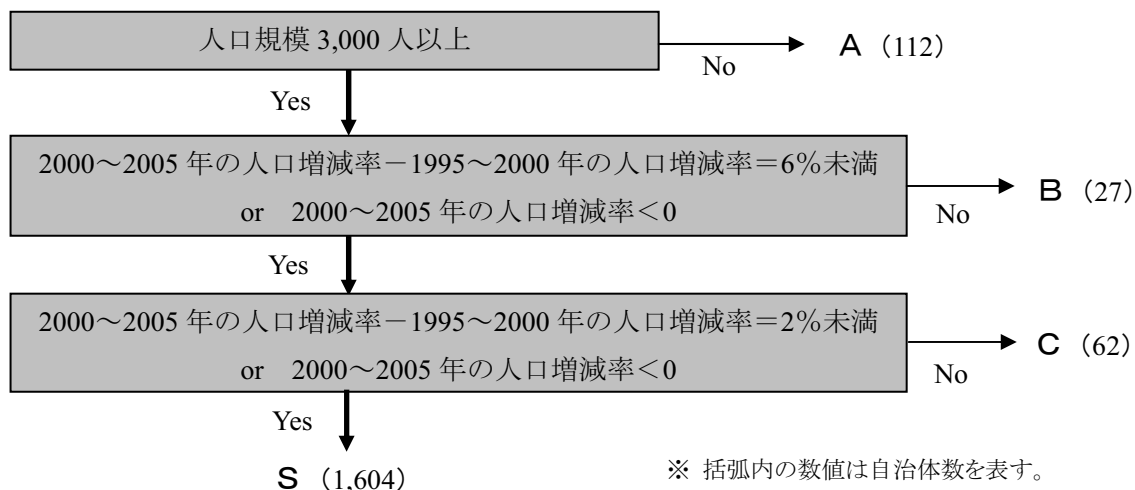

- A → 1980～2005年の5期間のうち純移動率が最大と最小の期間を除いた通算純移動率⁸（1980～2000年の5歳階級別人口にゼロが含まれる場合は5期間の通算純移動率）を初期値。
- B → 平成15年12月推計の2000～2005年純移動率仮定値⁹を初期値。
- C → 2000～2005年の実績純移動数と平成15年12月推計の2000～2005年純移動率仮定値⁹から求められる推計純移動数の単純平均値を純移動数の初期値とし、それを基に算出した純移動率を初期値。
- S → 2000～2005年の実績純移動率を初期値。

¹⁰ 具体的な設定方法は、図2の初期値「C」の説明を参照。

¹¹ ただし、初期値Sが適用される自治体のうち一部の男女年齢階級においては、自治体別に次に述べる措置をとった。まず、平成2（1990）～平成7（1995）年から平成7（1995）～平成12（2000）年における男女年齢別純移動率の全自治体平均の動向別に平成12（2000）～平成17（2005）年の純移動率自治体平均を算出することによって、純移動率の一層の縮小が見込まれる男女年齢階級を動向別に特定した。続いて、各自治体の当該男女年齢階級における平成7（1995）～平成12（2000）年から平成12（2000）～平成17（2005）年にかけての純移動率の動向が上記で特定された動向と同じ場合、平成22（2010）～平成27（2015）年まで初期値を0.4倍に直線的に縮小させ、以後の期間は縮小させた値を一定とした。

は地域の期首男女年齢別人口を分母として算出されるが、初期値の純移動率がプラスである場合は、男女年齢別に期首全国人口から期首自治体人口を引いた値を分母とした率に組み直し、これを初期値として上と同様に縮小のち一定とした¹²。

(2) 例外的な措置

上記の条件分類によって設定される仮定値は、各自治体におけるこれまでの人口移動の趨勢と照らして、大多数の自治体においては概ね妥当と考えられるが、なかには最近年の動きとの乖離などから条件分類が必ずしも適切ではないと見受けられる自治体もある。これらについては個別に、各自治体の状況を踏まえた初期値・仮定値を設定することとした。

まず、直近期間以降に特異な動きがみられる自治体が散見される。そこで、総務省自治行政局「住民基本台帳人口要覧」による平成 17 (2005) ～平成 20 (2008) 年の人口増加率と直近期間の人口増加率の差が+4%以上または-8%以下、かつ平成 17 (2005) ～平成 20 (2008) 年の人口増加率がプラスの場合は、推計の最初の期間である平成 17 (2005) ～平成 22 (2010) 年に対して、「住民基本台帳人口要覧」から求められる平成 15 (2003) ～平成 20 (2008) 年の男女年齢別純移動率を適用した¹³。これらの動きは一時的なものであると判断し、平成 22 (2010) ～平成 27 (2015) 年以降の期間については「住民基本台帳人口要覧」によらず、上記の初期値 A・B・C・S に基づいて設定した仮定値を適用した¹⁴（「住民基本台帳人口要覧」から求められた純移動率を初期値または平成 17 (2005) ～平成 22 (2010) 年の期間に適用した自治体を表 1 に掲載）。

また一部の自治体では、高齢者福祉施設の新規開設などにより、高齢者の純移動率が過去の趨勢とは異なる場合がみられた。そこで、一定の条件を満たす自治体については¹⁵、5 期間のなかから直近期間と純移動率が最小である期間を除いた 3 期間を通算した純移動率を適用した（表 2）。さらに表 3 に記す自治体については、図 2 の分類による初期値が実際の動きとは乖離しているなどの理由から、個別に初期値の条件分類を行った。各種の例外

¹² 一般に、純移動率（純移動数）がプラスの場合に自治体人口を分母とした仮定値を適用すると、推計期間中に純移動数が加速的に増大して非現実的な推計結果が算出される可能性がある。詳細は、小池司朗（2008）「地域別将来人口推計における純移動率モデルの改良について」『人口問題研究』64(1): pp.21-38 を参照のこと。なお本報告書巻末の CD-ROM には、自治体の男女年齢別人口を分母とした場合の率に組み戻したものを純移動率仮定値として収録している。

¹³ 「住民基本台帳人口要覧」においては、高齢者部分が男女とも 80 歳以上でまとめられており、「75～79 歳→80～84 歳」と「80 歳以上→85 歳以上」の純移動率を別々に算出することができない。したがって、「75 歳以上→80 歳以上」で求められる純移動率を、「75～79 歳→80～84 歳」と「80 歳以上→85 歳以上」に対して一律に適用した。

¹⁴ 愛知県三好町については、「住民基本台帳人口要覧」から求められる平成 15 (2003) ～平成 20 (2008) 年の男女年齢別純移動率を初期値とすると同時に、平成 15 (2003) ～平成 20 (2008) 年にみられた傾向が概ね継続すると判断し、初期値を平成 22 (2010) ～平成 27 (2015) 年まで 0.775 倍に直線的に縮小させ、以降の期間は縮小させた値を一定とした。また、一層の縮小傾向が見込まれる男女年齢については（注 11 を参照）、初期値を平成 22 (2010) ～平成 27 (2015) 年まで 0.55 倍に直線的に縮小させ、以降の期間は縮小させた値を一定とした。

¹⁵ 「70～74 歳→75～79 歳」以上の男女について、直近期間の純移動率が最大であり、かつ昭和 55 (1980) ～昭和 60 (1985) 年以降直近期間までの 5 期間における純移動率の標準偏差が 0.1 以上の場合。

適用前および例外適用後の自治体数を図3に示す。

表1 「住民基本台帳人口要覧」から求められた純移動率を初期値
または2005～2010年の純移動率仮定値に適用した自治体一覧

自治体コード	市区町村名	
8235	つくばみらい市	
11242	日高市	※ 三好町は、「住民基本台帳人口要覧」から求められた純移動率を初期値とし、2010～2015年の期間まで縮小のち一定とした値を仮定値に適用。その他の自治体は「住民基本台帳人口要覧」から求められた純移動率を2005～2010年の純移動率仮定値とし、2010～2015年以降は図2の初期値A・B・C・Sのいずれかに基づいて縮小のち一定とした値を仮定値に適用。
11462	鷺宮町	
12328	本埜村	
23216	常滑市	
23233	清須市	
23521	三好町※	
24343	朝日町	
25384	竜王町	
27204	池田市	
27362	田尻町	
34309	坂町	

表2 高齢の年齢階級において直近期間を除く純移動率を適用した自治体別男女年齢階級一覧

自治体コード	市区町村名	性	年齢
1393	黒松内町	男	80歳以上→85歳以上
1638	中札内村	女	75～79歳→80～84歳
5368	大瀧村	女	80歳以上→85歳以上
10344	榛東村	女	80歳以上→85歳以上
14361	中井町	女	80歳以上→85歳以上
23345	春日町	男	75～79歳→80～84歳
		女	75～79歳→80～84歳
		男	80歳以上→85歳以上
		女	80歳以上→85歳以上
29345	安堵町	女	80歳以上→85歳以上
36401	松茂町	男	75～79歳→80～84歳
43432	西原村	女	80歳以上→85歳以上
43512	山江村	女	80歳以上→85歳以上
45430	椎葉村	男	80歳以上→85歳以上

表3 本来の初期値と採用した初期値が異なる自治体一覧

自治体コード	市区町村名	当初の初期値	推計に用いた初期値	理由
1397	留寿都村	A	S	人口の動きの変化
1399	京極町	S	A	男女別純移動率の相違
1463	占冠村	A	B	男女別純移動率の相違
11226	鳩ヶ谷市	B	S	直近期間の傾向継続
13107	墨田区	B	C	直近期間の傾向継続
13364	神津島村	A	S	人口の動きの変化
13421	小笠原村	A	S	人口の動きの変化
20304	川上村	S	A	男女別純移動率の相違
23342	豊山町	B	S	直近期間の傾向継続
33643	西栗倉村	A	S	人口の動きの変化
38356	上島町	S	A	男女別純移動率の相違

注) A、B、C、Sの各類型については図2を参照のこと

図3 各例外措置適用前および適用後の純移動率初期値類型別自治体数

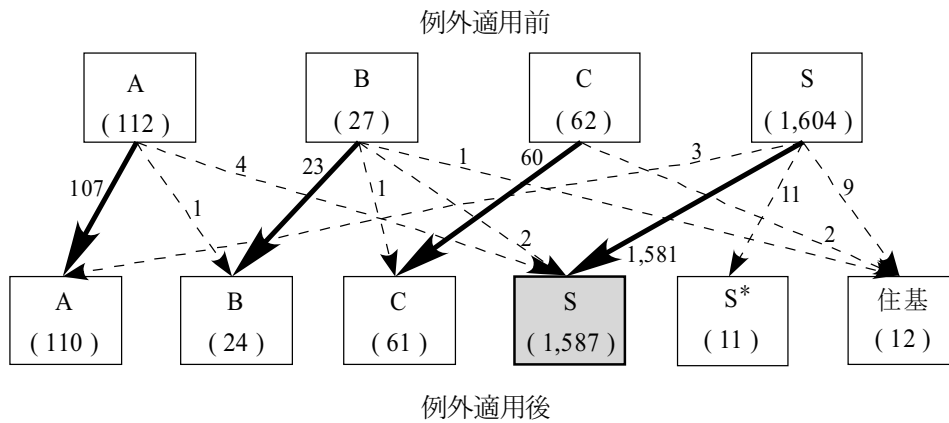

注1) 図中の数値は自治体数を表す。

注2) A、B、C、Sの各類型については図2を参照のこと。「S*」は、75～79歳→80～84歳以上のいずれかの男女年齢階級において「A」に相当する初期値を適用。「住基」は、「住民基本台帳人口要覧」から求められた純移動率を初期値等として適用。

6. 将来の子ども女性比

本推計では将来の0～4歳人口の算出に子ども女性比を用いる。市区町村別の出生データは年による変動が大きいことが主たる理由である。仮定値設定に際しては、「日本の都道府県別将来推計人口（平成19年5月推計）」において算出された都道府県別の平成47（2035）年までの男女・5歳階級別人口を利用した。ただし、各都道府県内の各市区町村の子ども女性比を比較すると市区町村間で明らかな差が存在するため、各都道府県別の子ども女性比を一律に適用することは望ましくない。したがって、平成17（2005）年時点での各市区町村の子ども女性比を、平成17（2005）年の各都道府県の子どもの女性比と各市区町村の子どもの女性比との格差（比）と同年の都道府県の子どもの女性比を乗じた値の積として表し、これを初期値として利用することとした。すなわち平成17（2005）年における市区町村*i*の子ども女性比を $CW^i(2005)$ 、市区町村*i*の属する都道府県*a*の子どもの女性比を $CW^a(2005)$ とすると、

$$CW^i(2005) = CW^a(2005) \times \frac{CW^i(2005)}{CW^a(2005)} = CW^a(2005) \times p^{ia}(2005)$$

$$\text{ただし、 } p^{ia}(2005) = \frac{CW^i(2005)}{CW^a(2005)}$$

と表し、平成22（2010）年以降の*t*年においても、

$$CW^i(t) = CW^a(t) \times p^{ia}(t)$$

として仮定値を設定した。ここで、 $CW^a(t)$ については都道府県別推計により所与であるので、 $p^{ia}(t)$ （都道府県の子ども女性比と各市区町村の子ども女性比との格差（比））について仮定値を設定すればよい。

昭和 55 (1980)～平成 17 (2005) 年の 6 時点における $p^{ia}(t)$ を分析した結果、昭和 55 (1980)～平成 2 (1990) 年にかけて $p^{ia}(t)$ は全体として拡大する傾向がみられたが、その後は全体としてほぼ同水準で推移した。そこで、平成 17 (2005) 年の各都道府県の子ども女性比と各市区町村の子ども女性比との格差（比）をとり、その格差（比）が平成 22 (2010) 年以降平成 47 (2035) 年まで一定として市区町村ごとに仮定値を設定した¹⁶。

ただし、平成 17 (2005) 年の子ども女性比が過去の趨勢から大きく乖離している場合には、平成 2 (1990) 年、平成 7 (1995) 年、平成 12 (2000) 年、平成 17 (2005) 年の格差（比）の平均値をとり、それが平成 22 (2010) 年以降平成 47 (2035) 年まで一定として市区町村ごとに仮定値を設定した¹⁷。

7. 将来の 0～4 歳性比

6 により将来の 0～4 歳人口が推計されるが、これを男女の別に振り分けるためには、将来の 0～4 歳性比の仮定値が必要となる。

昭和 55 (1980)～平成 17 (2005) 年の 0～4 歳性比について分析した結果、市区町村別に一定の傾向が認められなかったため、「日本の都道府県別将来推計人口（平成 19 年 5 月推計）」により算出された都道府県別の平成 22 (2010) 年以降平成 47 (2035) 年までの 0～4 歳性比を各年次の仮定値とし、各都道府県の値を当該都道府県内の各市区町村の 0～4 歳推計人口に一律に適用した。

8. 政令市の区の仮定値設定

平成 12 (2000) 年 10 月 1 日時点で政令市の指定を受けていた 12 市については、本推計と同様の方法で、区別に将来人口推計を実施した。

仮定値のうち、「4. 将来の生残率」「6. 将来の子ども女性比」「7. 将来の 0～4 歳性比」については、政令市の区についても同じ方法で仮定値を設定した。しかし、将来の純移動率については、大都市圏への人口集中により全体として人口増加率が高いなど、他の

¹⁶ 東京都三宅村については噴火の影響がみられない平成 2 (1990) 年と平成 7 (1995) 年の $p^{ia}(t)$ の平均値を平成 47 (2035) 年まで一定として仮定値を設定した。

¹⁷ 平成 17 (2005) 年の $p^{ia}(t)$ が過去の傾向から大きく乖離している市区町村は次のように求めた。すなわち、平成 17 (2005) 年と平成 12 (2000) 年の $p^{ia}(t)$ の比が一定の基準を超え、なおかつ平成 17 (2005) 年の $p^{ia}(t)$ と平成 2 (1990) 年から平成 17 (2005) 年までの $p^{ia}(t)$ の平均値の比が一定の基準を超えるものとした。ここでいう一定の基準とは、いずれも市町村の平均から 2 標準偏差以上の乖離をいう。なお、こうして求めた市区町村数は 46 であった。

自治体全般とは状況が異なり、また前回推計の仮定値も存在しないため¹⁸、上記5とは若干異なる条件によって初期値を設定した。

まず、平成17(2005)年の総人口が3,000人未満の区は存在しないため、初期値Aを適用する区はない。また、直近期間と平成7(1995)～平成12(2000)年の人口増加率の差が+8%以上で、かつ直近期間の人口増加率がプラスである場合には、平成7(1995)～平成12(2000)年の実績純移動率を初期値とした(初期値B')。また、直近期間と平成7(1995)～平成12(2000)年の人口増加率の差が+4%以上+8%未満で、かつ直近期間の人口増加率がプラスである場合には、直近期間の実績純移動率と平成7(1995)～平成12(2000)年の実績純移動率の両者を折衷させた純移動率を初期値とした¹⁹(初期値C')。その他の区については、直近期間の実績純移動率をそのまま初期値とした(初期値S)。

以上によって求められた初期値をベースとして、推計期間中は他の自治体と同様の手法によって仮定値を設定した²⁰。

¹⁸ 前回推計においては政令市の区別の推計を行っていない。

¹⁹ 直近期間の実績純移動数と平成7(1995)～平成12(2000)年の実績純移動数の単純平均値を分子とし、純移動率初期値を算出した。なお、名古屋市熱田区と神戸市垂水区は初期値C'に分類されるが、直近期間以降の動きを重視し、初期値Sを採用した。

²⁰ 「住民基本台帳人口要覧」による平成17(2005)～平成20(2008)年の人口増加率と直近期間の人口増加率の差が-8%以下の横浜市都筑区、および+4%以上の大阪市港区については、注14で記した愛知県三好町と同様の手法によって初期値および仮定値を設定した。

II. 推計結果の概要

1. 市区町村別総人口の推移

(1) 人口規模別自治体数

先に公表された全国推計（出生中位・死亡中位推計）によれば、わが国の総人口は今後長期の減少過程に入る。今回の市区町村別推計によれば、多くの自治体で人口規模が縮小するため（結果表 I）、人口規模 5 千人未満の自治体が顕著に増加する（図 4；付表 1、2；地図 1、2）。

人口規模別の自治体数の変化をみると、平成 17（2005）年から平成 47（2035）年にかけて、人口規模 3 万人以上の自治体は 829 から 689 に減少する。他方で、人口規模 3 万人未満の自治体は 976 から 1,116 に増加する。しかし、その内訳をみると、人口規模 5 千人以上 3 万人未満の自治体は 748 から 747 へ僅かに減少するのに対し、人口規模 5 千人未満の自治体は 228 から 369 へ 1.6 倍増となる。その結果、人口規模 5 千人未満の自治体の全自治体に占める割合は、平成 47（2035）年には、平成 17（2005）年の 12.6%から 20.4%へと 7.8 ポイント上昇する。

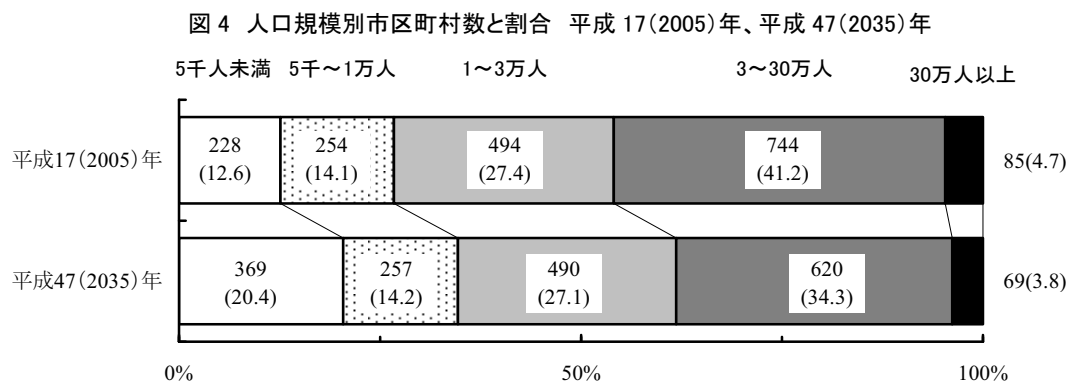

注1 グラフ中の数字は自治体数、カッコ内の数字は1,805市区町村に占める割合(%)

注2 割合については四捨五入して表記したため合計が100にならないことがある

(2) 地域ブロック別にみた人口規模別自治体数

地域ブロック別にみると（付表 1、2）、平成 47（2035）年に人口規模 5 千人未満の自治体が最も多くなるのは北海道（103）、東北（61）、九州・沖縄（52）の順であり、これら 3 ブロックで人口規模 5 千人未満の自治体の 58.5%を占める。このうち東北は、平成 17（2005）年から平成 47（2035）年にかけてその数が 28 から 61 へ 2 倍以上に増加する。また、北海道は、平成 47（2035）年には、人口規模 5 千人未満の自治体が 5 割を超える。

他方で、南関東は人口集中の著しい地域であるため、もともと人口規模の大きい自治体が多い。このため、平成 47（2035）年においても人口規模 3 万人以上の自治体の割合が 68.3%

であるのに対し、人口規模5千人未満の自治体は5.0%にとどまる。

(3) 総人口

先に公表された都道府県別推計によれば、平成17(2005)年以降人口が減少する都道府県は年とともに増加し、平成47(2035)年までに全ての都道府県で人口が減少する。一方、国勢調査によれば、平成12(2000)年から平成17(2005)年にかけて既に1,245自治体(全自治体の69.0%)で人口が減少している。今回の市区町村別推計によれば(表4;付表3、4)、人口が減少する自治体は今後も増加し、平成22(2010)年から平成27(2015)年にかけては1,546自治体(85.7%)、平成32(2020)年から平成37(2025)年にかけては1,700自治体(94.2%)、平成42(2030)年から平成47(2035)年にかけては1,767自治体(97.9%)で人口が減少する。

表4 人口減少市区町村数と割合

	平成12(2000)～ 平成17(2005)年 ^{注)}	平成22(2010)～ 平成27(2015)年	平成32(2020)～ 平成37(2025)年	平成42(2030)～ 平成47(2035)年
人口減少市区町村数	1,245	1,546	1,700	1,767
人口減少市区町村割合(%)	69.0	85.7	94.2	97.9

注)平成20(2008)年12月1日現在の市区町村(1,805自治体)に組替えた値で集計。

(4) 人口指数

平成47(2035)年の人口を、平成17(2005)年を100としたときの人口指数でみると(図5;付表5、6;地図4;結果表I)、指数が100を超える、すなわち平成17(2005)年より人口が多い自治体は147(全自治体の8.1%)で、このうち指数が120以上の自治体は13(0.7%)である。残る1,658自治体(91.9%)は指数が100未満であり、その内訳をみると、80以上100未満の自治体は504(27.9%)、60以上80未満の自治体は855(47.4%)、60未満の自治体は299(16.6%)である。平成47(2035)年には、全自治体の63.9%を占める1,154自治体で、平成17(2005)年に比べて人口が2割以上減少する。さらに、このうちの73自治体(4.0%)では指数が50未満、すなわち平成17(2005)年に比べて人口が半分以下になる。

図5 人口指数別市区町村数と割合(平成17(2005)年=100とした場合) 平成47(2035)年

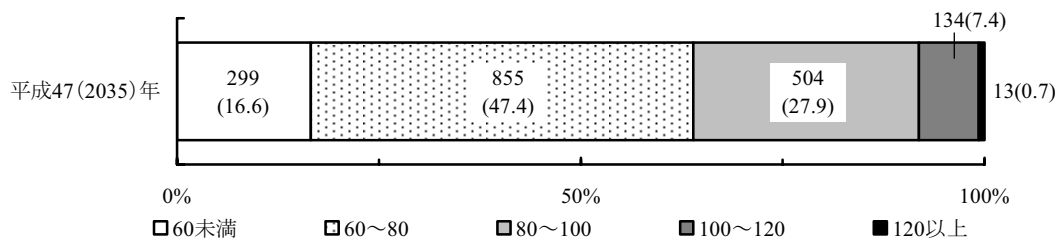

注1 グラフ中の数字は自治体数、カッコ内の数字は1,805市区町村に占める割合(%)

注2 割合については四捨五入して表記したため合計が100にならないことがある

(5) 地域ブロック別にみた総人口・指数

平成 47 (2035) 年の人口指数 (平成 17 (2005) 年=100 とした場合) を、地域ブロック別にみると (付表 5、6)、いずれのブロックにおいても 100 未満の自治体が大多数を占める。なかでも北海道、東北、中国の 3 ブロックでは、人口指数 100 未満の自治体の割合が 98% 以上と高い値を示す。また、人口指数が 60 未満、すなわち平成 17 (2005) 年に比べて人口が 4 割以上減少する自治体は、北海道 (80)、東北 (50) の順に多い。このうち北海道は、人口指数 60 未満の自治体の割合が 44.4% に達しており、他ブロックに比べて高い割合を示す。

人口指数 100 以上の自治体が多いのは、南関東 (45)、九州・沖縄 (38)、中部 (29) の順である。また、人口指数 100 以上の自治体の割合が最も高いのは南関東 (20.4%) で、続いて九州・沖縄 (13.1%)、中部 (11.6%) の順となる。南関東および中部は大都市とその郊外に相当する地域であり、九州・沖縄については沖縄県の影響が大きい。

2. 年齢別人口の推移

(1) 年少人口

全国推計 (出生中位・死亡中位推計) によれば、わが国の年少人口 (0~14 歳人口) は今後減少する。平成 47 (2035) 年の年少人口を、平成 17 (2005) 年を 100 としたときの年少人口の指数でみると、59.8 となる。

今回の市区町村別推計によれば (図 6 ; 付表 7、8 ; 地図 5 ; 結果表 II)、指数が 100 を超える、すなわち 2005 年より年少人口が多い自治体は僅か 3 (全自治体の 0.2%) である。残る 1,802 自治体 (99.8%) は指数が 100 未満であり、その内訳をみると、80 以上 100 未満の自治体は 52 (2.9%)、60 以上 80 未満の自治体は 408 (22.6%)、40 以上 60 未満の自治体は 984 (54.5%)、40 未満の自治体は 358 (19.8%) である。平成 47 (2035) 年には、全自治体の 74.3% を占める 1,342 自治体で、平成 17 (2005) 年に比べて年少人口が 4 割以上減少する。さらに、このうちの 884 自治体 (49.0%) では指数が 50 未満、すなわち全自治体の約半数で平成 17 (2005) 年に比べて年少人口が半分以下になる。

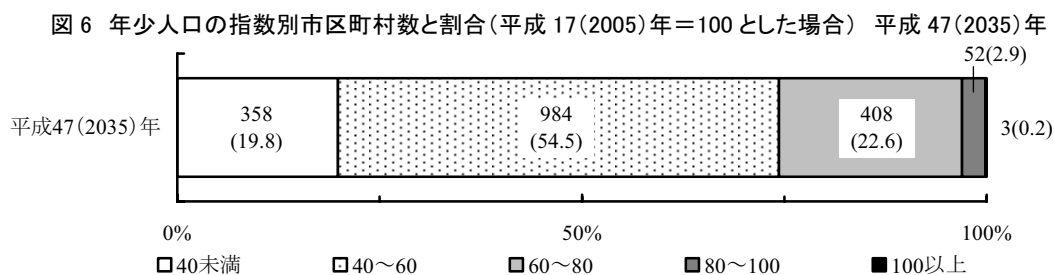

注1 グラフ中の数字は自治体数、カッコ内の数字は1,805市区町村に占める割合 (%)

注2 割合については四捨五入して表記したため合計が100にならないことがある

(2) 生産年齢人口

全国推計（出生中位・死亡中位推計）によれば、わが国の生産年齢人口（15～64歳人口）は今後減少する。平成47（2035）年の生産年齢人口を、平成17（2005）年を100としたときの生産年齢人口の指数で見ると、74.5となる。

今回の市区町村別推計によれば（図7；付表9、10；地図6；結果表Ⅱ）、指数が100を超える、すなわち2005年より生産年齢人口が多い自治体は42（全自治体の2.3%）である。残る1,763自治体（97.7%）は指数が100未満であり、その内訳をみると、80以上100未満の自治体は261（14.5%）、60以上80未満の自治体は722（40.0%）、40以上60未満の自治体は695（38.5%）、40未満の自治体は85（4.7%）である。平成47（2035）年には、全自治体の43.2%を占める780自治体で、平成17（2005）年に比べて生産年齢人口が4割以上減少する。さらに、このうちの340自治体（18.8%）では指数が50未満、すなわち平成17（2005）年に比べて生産年齢人口が半分以下になる。

図7 生産年齢人口の指数別市区町村数と割合（平成17（2005）年＝100とした場合）平成47（2035）年

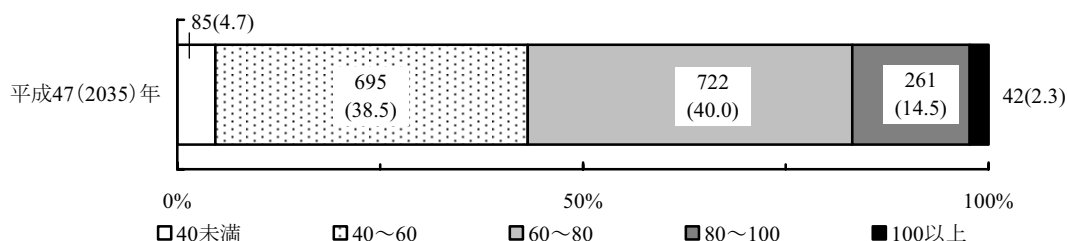

注1 グラフ中の数字は自治体数、カッコ内の数字は1,805市区町村に占める割合 (%)

注2 割合については四捨五入して表記したため合計が100にならないことがある

(3) 老年人口

全国推計（出生中位・死亡中位推計）によれば、わが国の老年人口（65歳以上人口）は今後増加する。平成47（2035）年の老年人口を、平成17（2005）年を100としたときの老年人口の指数で見ると、144.6となる。

今回の市区町村別推計によれば（図8；付表11、12；地図7；結果表Ⅱ）、指数が100を超える、すなわち2005年より老年人口が多い自治体は1,241（全自治体の68.8%）であり、その内訳をみると、100以上150未満の自治体は797（44.2%）、150以上200未満の自治体は363（20.1%）、200以上の自治体は81（4.5%）である。さらに、このうち2自治体（0.1%）で300以上となる。平成47（2035）年には、全自治体の24.6%を占める444自治体で、平成17（2005）年に比べて老年人口が5割以上増加する。残る564自治体（31.2%）は指数が100未満であり、その内訳をみると、50以上100未満の自治体は552（30.6%）、50未満の自治体は12（0.7%）である。

図 8 老年人口の指数別市区町村数と割合(平成 17(2005)年=100とした場合) 平成 47(2035)年

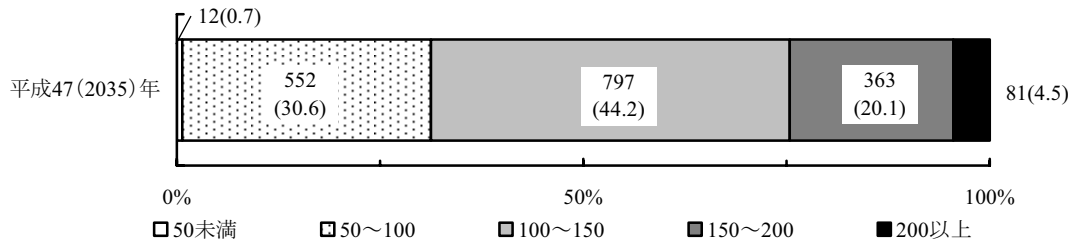

注1 グラフ中の数字は自治体数、カッコ内の数字は1,805市区町村に占める割合 (%)

注2 割合については四捨五入して表記したため合計が100にならないことがある

(4) 75 歳以上人口

全国推計(出生中位・死亡中位推計)によれば、わが国の75歳以上人口は今後増加する。平成47(2035)年の75歳以上人口を、平成17(2005)年を100としたときの75歳以上人口の指数で見ると、192.0となる。

今回の市区町村別推計によれば(図9;付表13、14;地図8;結果表II)、指数が100を超える、すなわち2005年より75歳以上人口が多い自治体は1,654(91.6%)であり、その内訳をみると、100以上150未満の自治体は745(41.3%)、150以上200未満の自治体は466(25.8%)、200以上250未満の自治体は245(13.6%)、250以上の自治体は198(11.0%)である。さらに、このうち64自治体(3.5%)で300以上となる。平成47(2035)年には、全自治体の50.4%を占める909自治体で、平成17(2005)年に比べて75歳以上人口が5割以上増加し、443自治体(24.5%)で2倍以上となる。他方、指数が100未満、すなわち2005年より75歳以上人口が少ない自治体は151自治体(8.4%)である。

図 9 75 歳以上人口の指数別市区町村数と割合(平成 17(2005)年=100とした場合) 平成 47(2035)年

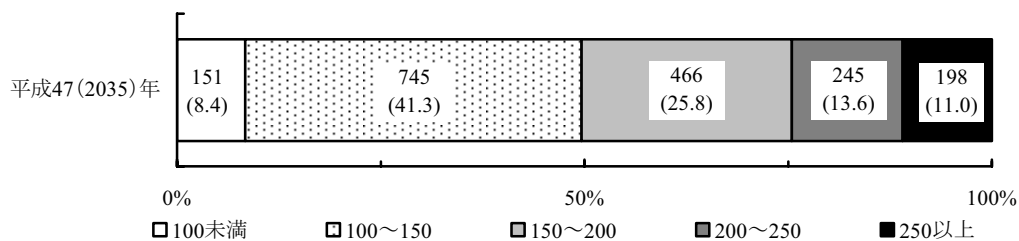

注1 グラフ中の数字は自治体数、カッコ内の数字は1,805市区町村に占める割合 (%)

注2 割合については四捨五入して表記したため合計が100にならないことがある

(5) 地域ブロック別にみた年齢別人口の推移

平成47(2035)年の75歳以上人口の指数(平成17(2005)年=100とした場合)を、地域ブロック別にみると(付表13、14)、いずれも100以上の自治体が8割以上を占める。なかでも南関東では、75歳以上人口の指数100以上の自治体の割合が99.5%と高い値を示す。また、75歳以上人口の指数が150以上、すなわち平成17(2005)年に比べて人口が5割以

上増加する自治体は、南関東（195）、中部（153）、近畿（125）の順に多い。このうち南関東は、75歳以上人口の指数150以上の自治体の割合が88.2%に達しており、他ブロックに比べて高い割合となる。平成47（2035）年の75歳以上人口が平成17（2005）年を大幅に上回る自治体は、大都市とその郊外を中心に分布することがわかる。

3. 年齢別人口割合の推移

（1）年少人口割合

全国推計（出生中位・死亡中位推計）によれば、全国の年少人口が総人口に占める割合は平成17（2005）年の13.8%から平成47（2035）年の9.5%へ低下する。

今回の市区町村別推計によれば（図10；付表15、16；地図9、10；結果表Ⅲ）、平成17（2005）年から平成47（2035）年にかけて年少人口割合が低下するのは1,800自治体（全自治体の99.7%）である。この間に、年少人口割合10%未満の自治体は86（4.8%）から1,239（68.6%）へ増加するのに対し、年少人口割合14%以上の自治体は725（40.2%）から24（1.3%）へ減少する。

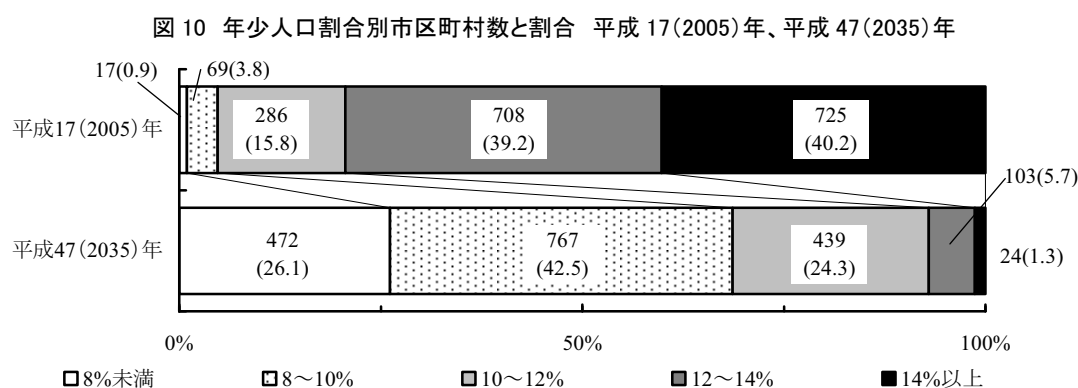

注1 グラフ中の数字は自治体数、カッコ内の数字は1,805市区町村に占める割合(%)

注2 割合については四捨五入して表記したため合計が100にならないことがある

（2）生産年齢人口割合

全国推計（出生中位・死亡中位推計）によれば、全国が生産年齢人口が総人口に占める割合は平成17（2005）年の66.1%から平成47（2035）年の56.8%へ低下する。

今回の市区町村別推計によれば（図11；付表17、18；地図11、12；結果表Ⅲ）、平成17（2005）年から平成47（2035）年にかけて生産年齢人口割合が低下するのは1,802自治体（全自治体の99.8%）である。この間に、生産年齢人口50%未満の自治体は実数では68から658へ9.7倍に、割合では3.8%から36.5%へ32.7ポイント増えるのに対し、生産年齢人

口割合 60%以上の自治体は 1,115 (61.8%) から 114 (6.3%) へ減少する。

図 11 生産年齢人口割合別市区町村数と割合 平成 17(2005)年、平成 47(2035)年

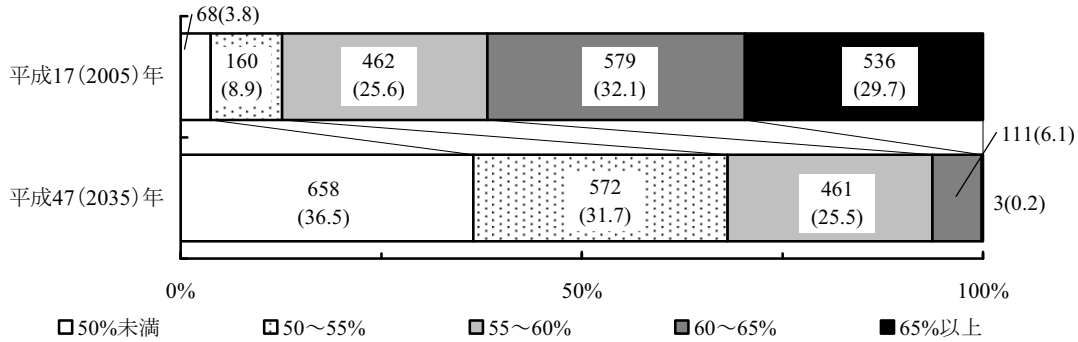

注1 グラフ中の数字は自治体数、カッコ内の数字は1,805市区町村に占める割合(%)

注2 割合については四捨五入して表記したため合計が100にならないことがある

(3) 老年人口割合

全国推計（出生中位・死亡中位推計）によれば、全国の老年人口が総人口に占める割合は平成 17（2005）年の 20.2%から平成 47（2035）年の 33.7%へ上昇する。

今回の市区町村別推計によれば（図 12；付表 19、20；地図 13、14；結果表Ⅲ）、平成 17（2005）年から平成 47（2035）年にかけて老年人口割合が上昇するのは 1,803 自治体（全自治体の 99.9%）である。この間に、老年人口割合 40%以上の自治体は 51（2.8%）から 753（41.7%）に増加するのに対し、老年人口割合 20%未満の自治体は 502（27.8%）から 0（0.0%）となる。

図 12 老年人口割合別市区町村数と割合 平成 17(2005)年、平成 47(2035)年

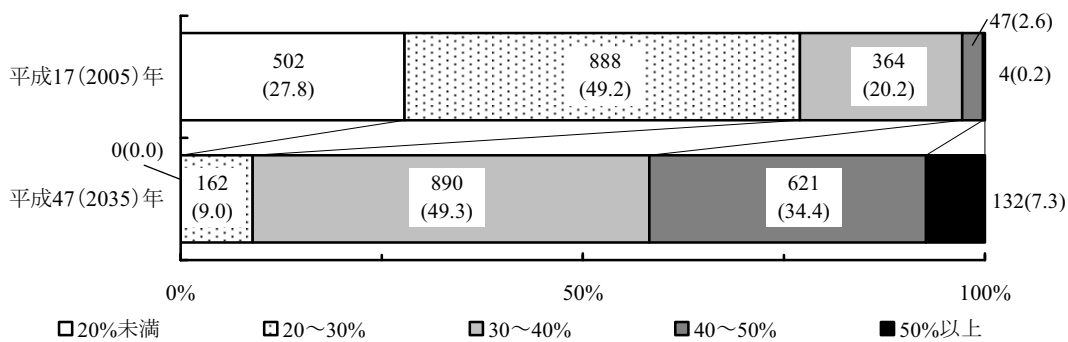

注1 グラフ中の数字は自治体数、カッコ内の数字は1,805市区町村に占める割合(%)

注2 割合については四捨五入して表記したため合計が100にならないことがある

(4) 75歳以上人口割合

全国推計（出生中位・死亡中位推計）によれば、全国の 75 歳以上人口が総人口に占める

割合は平成 17（2005）年の 9.1%から平成 47（2035）年の 20.2%へ上昇する。

今回の市区町村別推計によれば（図 13；付表 21、22；地図 15、16；結果表Ⅲ）、平成 17（2005）年から平成 47（2035）年にかけて 75 歳以上人口割合が上昇するのは 1,804 自治体（全自治体の 99.9%）である。この間に、75 歳以上人口割合 25%以上の自治体は 20（1.1%）から 904（50.1%）に増加するのに対し、75 歳以上人口割合 10%未満の自治体は 598（33.1%）から 1（0.1%）となる。

図 13 75 歳以上人口割合別市区町村数と割合 平成 17(2005)年、平成 47(2035)年

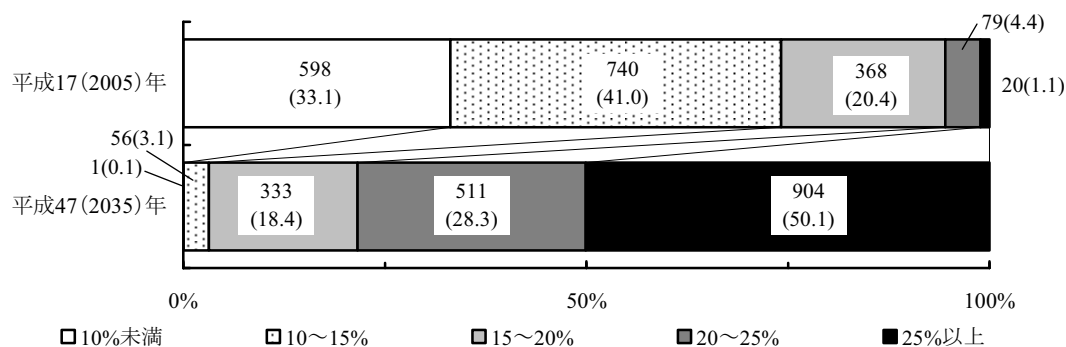

注1 グラフ中の数字は自治体数、カッコ内の数字は1,805市区町村に占める割合(%)

注2 割合については四捨五入して表記したため合計が100にならないことがある

（5）地域ブロック別にみた年齢別人口割合の推移

これまで述べてきたように、各自治体の年齢構成は全般的にみて高齢化が進行する結果となっているが、地域ブロック別にみると若干その状況は異なる。著しく高齢化が進行する自治体の割合が高いのは、北海道、東北、中国、四国であり（付表 15、16、17、18、19、20、21、22）、例えば北海道では、平成 47（2035）年の生産年齢人口割合 50%未満の自治体が 56.7%を占める一方で、同年の 75 歳以上人口割合 25%以上の自治体は 74.4%を占める。

以上の 4 ブロックと対照的なのは南関東である。南関東は、先の都道府県推計では今後とも人口集中が続く推計結果が示されているが、本推計の結果をみても、平成 47（2035）年に 75 歳以上人口割合 25%以上の自治体は 25.3%であり、生産年齢人口割合 60%以上の自治体が 20.8%を占める。

4. 付表および地図

付表 1	将来の地域ブロック別人口規模別市区町村数	21
付表 2	将来の地域ブロック別人口規模別市区町村割合	22
付表 3	将来の地域ブロック別人口減少市区町村数	23
付表 4	将来の地域ブロック別人口減少市区町村割合	23
付表 5	将来の地域ブロック別人口指数別市区町村数	24
付表 6	将来の地域ブロック別人口指数別市区町村割合	24
付表 7	将来の地域ブロック別年少人口の指数別市区町村数	25
付表 8	将来の地域ブロック別年少人口の指数別市区町村割合	25
付表 9	将来の地域ブロック別生産年齢人口の指数別市区町村数	26
付表 10	将来の地域ブロック別生産年齢人口の指数別市区町村割合	26
付表 11	将来の地域ブロック別老年人口の指数別市区町村数	27
付表 12	将来の地域ブロック別老年人口の指数別市区町村割合	27
付表 13	将来の地域ブロック別 75 歳以上人口の指数別市区町村数	28
付表 14	将来の地域ブロック別 75 歳以上人口の指数別市区町村割合	28
付表 15	将来の地域ブロック別年少人口割合別市区町村数	29
付表 16	将来の地域ブロック別年少人口割合別市区町村割合	30
付表 17	将来の地域ブロック別生産年齢人口割合別市区町村数	31
付表 18	将来の地域ブロック別生産年齢人口割合別市区町村割合	32
付表 19	将来の地域ブロック別老年人口割合別市区町村数	33
付表 20	将来の地域ブロック別老年人口割合別市区町村割合	34
付表 21	将来の地域ブロック別 75 歳以上人口割合別市区町村数	35
付表 22	将来の地域ブロック別 75 歳以上人口割合別市区町村割合	36
地図-1	平成 17 (2005) 年の人口規模別市区町村	37
地図-2	平成 47 (2035) 年の人口規模別市区町村	38
地図-3	平成 32 (2020) 年の市区町村別人口指数 (2005 年=100 とした場合)	39
地図-4	平成 47 (2035) 年の市区町村別人口指数 (2005 年=100 とした場合)	40
地図-5	平成 47 (2035) 年の市区町村別年少人口の指数 (2005 年=100 とした場合)	41
地図-6	平成 47 (2035) 年の市区町村別生産年齢人口の指数 (2005 年=100 とした場合)	42
地図-7	平成 47 (2035) 年の市区町村別老年人口の指数 (2005 年=100 とした場合)	43
地図-8	平成 47 (2035) 年の市区町村別 75 歳以上人口の指数 (2005 年=100 とした場合)	44
地図-9	平成 17 (2005) 年の年少人口割合別市区町村	45
地図-10	平成 47 (2035) 年の年少人口割合別市区町村	46
地図-11	平成 17 (2005) 年の生産年齢人口割合別市区町村	47
地図-12	平成 47 (2035) 年の生産年齢人口割合別市区町村	48
地図-13	平成 17 (2005) 年の老年人口割合別市区町村	49
地図-14	平成 47 (2035) 年の老年人口割合別市区町村	50
地図-15	平成 17 (2005) 年の 75 歳以上人口割合別市区町村	51
地図-16	平成 47 (2035) 年の 75 歳以上人口割合別市区町村	52

付表1 将来の地域ブロック別人口規模別市区町村数

(市区町村数)

ブロック	平成17(2005)年の人口規模(人)											総計
	5千未満	5千～1万	1～2万	2～3万	3～5万	5～10万	10～20万	20～30万	30～50万	50～100万	100万以上	
北海道	62	52	25	17	8	7	6	1	1	1	1	180
東北	28	53	61	22	41	32	12	5	5	1	1	261
関東	23	22	54	24	53	78	55	20	18	12	3	362
北関東	13	8	28	14	28	30	12	5	2	1		141
南関東	10	14	26	10	25	48	43	15	16	11	3	221
北陸	2	2	9	10	13	9	3	1	2			51
中部	30	33	37	32	34	43	27	5	7	2	1	251
近畿	21	23	26	19	27	48	19	7	9	3	3	205
中国	12	13	25	8	19	13	13	3	2	1	1	110
四国	16	12	20	12	17	10	4	1	2	1		95
九州・沖縄	34	44	57	36	55	38	15	2	5	3	1	290
総計	228	254	314	180	267	278	154	45	51	23	11	1,805

ブロック	平成32(2020)年の人口規模(人)											総計
	5千未満	5千～1万	1～2万	2～3万	3～5万	5～10万	10～20万	20～30万	30～50万	50～100万	100万以上	
北海道	84	40	23	11	7	6	6	1	1	1	1	180
東北	39	59	55	22	33	33	9	6	3	1	1	261
関東	25	27	51	26	55	74	50	22	17	12	3	362
北関東	14	11	25	17	30	27	10	5	1	1		141
南関東	11	16	26	9	25	47	40	17	16	11	3	221
北陸	2	5	9	11	10	8	3	1	2			51
中部	39	33	39	24	36	41	25	4	7	2	1	251
近畿	25	23	30	18	25	44	19	6	10	2	3	205
中国	16	10	26	11	21	7	13	2	2	1	1	110
四国	22	12	18	14	15	6	4	1	2	1		95
九州・沖縄	46	44	56	38	48	32	15	3	4	3	1	290
総計	298	253	307	175	250	251	144	46	48	22	11	1,805

ブロック	平成47(2035)年の人口規模(人)											総計
	5千未満	5千～1万	1～2万	2～3万	3～5万	5～10万	10～20万	20～30万	30～50万	50～100万	100万以上	
北海道	103	30	21	6	5	8	5	1			1	180
東北	61	46	55	29	29	26	5	7	1	2		261
関東	27	40	47	29	56	65	46	24	14	11	3	362
北関東	16	13	27	17	29	24	9	4	2			141
南関東	11	27	20	12	27	41	37	20	12	11	3	221
北陸	2	8	11	9	9	8	1	1	2			51
中部	44	38	37	24	33	38	24	4	6	2	1	251
近畿	29	24	32	20	23	43	14	8	8	1	3	205
中国	25	10	22	15	17	5	11	1	2	1	1	110
四国	26	13	19	14	11	7	1	2	2			95
九州・沖縄	52	48	63	37	44	24	11	3	4	3	1	290
総計	369	257	307	183	227	224	118	51	39	20	10	1,805

地域区分は以下の通り

北海道:北海道 東北:青森県, 岩手県, 宮城県, 秋田県, 山形県, 福島県, 新潟県

北関東:茨城県, 栃木県, 群馬県, 山梨県 南関東:埼玉県, 千葉県, 東京都, 神奈川県

北陸:富山県, 石川県, 福井県 中部:長野県, 岐阜県, 静岡県, 愛知県, 三重県

近畿:滋賀県, 京都府, 大阪府, 兵庫県, 奈良県, 和歌山県

中国:鳥取県, 島根県, 岡山県, 広島県, 山口県 四国:徳島県, 香川県, 愛媛県, 高知県

九州・沖縄:福岡県, 佐賀県, 長崎県, 熊本県, 大分県, 宮崎県, 鹿児島県, 沖縄県

付表2 将来の地域ブロック別人口規模別市区町村割合

(%)

ブロック	平成17(2005)年の人口規模(人)											総計
	5千未満	5千～1万	1～2万	2～3万	3～5万	5～10万	10～20万	20～30万	30～50万	50～100万	100万以上	
北海道	34.4	28.9	13.9	9.4	4.4	3.9	3.3	0.6	0.6		0.6	100
東北	10.7	20.3	23.4	8.4	15.7	12.3	4.6	1.9	1.9	0.4	0.4	100
関東	6.4	6.1	14.9	6.6	14.6	21.5	15.2	5.5	5.0	3.3	0.8	100
北関東	9.2	5.7	19.9	9.9	19.9	21.3	8.5	3.5	1.4	0.7		100
南関東	4.5	6.3	11.8	4.5	11.3	21.7	19.5	6.8	7.2	5.0	1.4	100
北陸	3.9	3.9	17.6	19.6	25.5	17.6	5.9	2.0	3.9			100
中部	12.0	13.1	14.7	12.7	13.5	17.1	10.8	2.0	2.8	0.8	0.4	100
近畿	10.2	11.2	12.7	9.3	13.2	23.4	9.3	3.4	4.4	1.5	1.5	100
中国	10.9	11.8	22.7	7.3	17.3	11.8	11.8	2.7	1.8	0.9	0.9	100
四国	16.8	12.6	21.1	12.6	17.9	10.5	4.2	1.1	2.1	1.1		100
九州・沖縄	11.7	15.2	19.7	12.4	19.0	13.1	5.2	0.7	1.7	1.0	0.3	100
総計	12.6	14.1	17.4	10.0	14.8	15.4	8.5	2.5	2.8	1.3	0.6	100

ブロック	平成32(2020)年の人口規模(人)											総計
	5千未満	5千～1万	1～2万	2～3万	3～5万	5～10万	10～20万	20～30万	30～50万	50～100万	100万以上	
北海道	46.7	22.2	12.8	6.1	3.9	3.3	3.3	0.6	0.6		0.6	100
東北	14.9	22.6	21.1	8.4	12.6	12.6	3.4	2.3	1.1	0.4	0.4	100
関東	6.9	7.5	14.1	7.2	15.2	20.4	13.8	6.1	4.7	3.3	0.8	100
北関東	9.9	7.8	17.7	12.1	21.3	19.1	7.1	3.5	0.7	0.7		100
南関東	5.0	7.2	11.8	4.1	11.3	21.3	18.1	7.7	7.2	5.0	1.4	100
北陸	3.9	9.8	17.6	21.6	19.6	15.7	5.9	2.0	3.9			100
中部	15.5	13.1	15.5	9.6	14.3	16.3	10.0	1.6	2.8	0.8	0.4	100
近畿	12.2	11.2	14.6	8.8	12.2	21.5	9.3	2.9	4.9	1.0	1.5	100
中国	14.5	9.1	23.6	10.0	19.1	6.4	11.8	1.8	1.8	0.9	0.9	100
四国	23.2	12.6	18.9	14.7	15.8	6.3	4.2	1.1	2.1	1.1		100
九州・沖縄	15.9	15.2	19.3	13.1	16.6	11.0	5.2	1.0	1.4	1.0	0.3	100
総計	16.5	14.0	17.0	9.7	13.9	13.9	8.0	2.5	2.7	1.2	0.6	100

ブロック	平成47(2035)年の人口規模(人)											総計
	5千未満	5千～1万	1～2万	2～3万	3～5万	5～10万	10～20万	20～30万	30～50万	50～100万	100万以上	
北海道	57.2	16.7	11.7	3.3	2.8	4.4	2.8	0.6			0.6	100
東北	23.4	17.6	21.1	11.1	11.1	10.0	1.9	2.7	0.4	0.8		100
関東	7.5	11.0	13.0	8.0	15.5	18.0	12.7	6.6	3.9	3.0	0.8	100
北関東	11.3	9.2	19.1	12.1	20.6	17.0	6.4	2.8	1.4			100
南関東	5.0	12.2	9.0	5.4	12.2	18.6	16.7	9.0	5.4	5.0	1.4	100
北陸	3.9	15.7	21.6	17.6	17.6	15.7	2.0	2.0	3.9			100
中部	17.5	15.1	14.7	9.6	13.1	15.1	9.6	1.6	2.4	0.8	0.4	100
近畿	14.1	11.7	15.6	9.8	11.2	21.0	6.8	3.9	3.9	0.5	1.5	100
中国	22.7	9.1	20.0	13.6	15.5	4.5	10.0	0.9	1.8	0.9	0.9	100
四国	27.4	13.7	20.0	14.7	11.6	7.4	1.1	2.1	2.1			100
九州・沖縄	17.9	16.6	21.7	12.8	15.2	8.3	3.8	1.0	1.4	1.0	0.3	100
総計	20.4	14.2	17.0	10.1	12.6	12.4	6.5	2.8	2.2	1.1	0.6	100

注) 四捨五入の関係で合計が100にならないことがある。

付表3 将来の地域ブロック別人口減少市区町村数

(市区町村数)

ブロック	2000～ 2005年 ^{注)}	2005～ 2010年	2010～ 2015年	2015～ 2020年	2020～ 2025年	2025～ 2030年	2030～ 2035年
北海道	158	170	173	177	180	180	180
東北	228	244	252	256	257	258	260
関東	181	214	254	304	324	344	355
北関東	90	107	118	131	135	139	141
南関東	91	107	136	173	189	205	214
北陸	33	40	46	48	48	49	49
中部	132	165	203	223	231	240	244
近畿	139	161	179	190	194	198	200
中国	88	101	106	108	108	109	109
四国	79	87	91	93	93	94	94
九州・沖縄	207	227	242	251	265	271	276
総計	1,245	1,409	1,546	1,650	1,700	1,743	1,767

注)平成20(2008)年12月1日現在の市区町村(1,805自治体)に組替えた値で集計。

付表4 将来の地域ブロック別人口減少市区町村割合

(%)

ブロック	2000～ 2005年 ^{注1)}	2005～ 2010年	2010～ 2015年	2015～ 2020年	2020～ 2025年	2025～ 2030年	2030～ 2035年
北海道	87.8	94.4	96.1	98.3	100.0	100.0	100.0
東北	87.4	93.5	96.6	98.1	98.5	98.9	99.6
関東	50.0	59.1	70.2	84.0	89.5	95.0	98.1
北関東	63.8	75.9	83.7	92.9	95.7	98.6	100.0
南関東	41.2	48.4	61.5	78.3	85.5	92.8	96.8
北陸	64.7	78.4	90.2	94.1	94.1	96.1	96.1
中部	52.6	65.7	80.9	88.8	92.0	95.6	97.2
近畿	67.8	78.5	87.3	92.7	94.6	96.6	97.6
中国	80.0	91.8	96.4	98.2	98.2	99.1	99.1
四国	83.2	91.6	95.8	97.9	97.9	98.9	98.9
九州・沖縄	71.4	78.3	83.4	86.6	91.4	93.4	95.2
総計	69.0	78.1	85.7	91.4	94.2	96.6	97.9

注1)平成20(2008)年12月1日現在の市区町村(1,805自治体)に組替えた値で集計。

注2)四捨五入の関係で合計が100にならないことがある。

付表5 将来の地域ブロック別人口指数別市区町村数

(市区町村数)

ブロック	平成32(2020)年の人口指数(2005年=100とした場合)											総計
	40未満	40～50	50～60	60～70	70～80	80～90	90～100	100～110	110～120	120～130	130以上	
北海道				14	66	72	20	8				180
東北				4	58	141	49	7	1	1		261
関東			2	3	14	91	139	102	11			362
北関東			2	2	7	50	56	23	1			141
南関東				1	7	41	83	79	10			221
北陸					9	19	17	4	1	1		51
中部				3	33	58	98	51	7	1		251
近畿				6	31	69	72	20	7			205
中国				5	25	48	27	4	1			110
四国				7	28	38	18	3	1			95
九州・沖縄				2	33	132	73	41	9			290
総計			2	44	297	668	513	240	38	3		1,805

ブロック	平成47(2035)年の人口指数(2005年=100とした場合)											総計
	40未満	40～50	50～60	60～70	70～80	80～90	90～100	100～110	110～120	120～130	130以上	
北海道	2	24	54	56	26	10	6	2				180
東北		7	43	101	64	30	11	3	1		1	261
関東	3	2	12	48	90	77	77	39	11	3		362
北関東	3	1	7	22	44	35	21	6	2			141
南関東		1	5	26	46	42	56	33	9	3		221
北陸		1	6	11	12	13	5	1		1	1	51
中部		5	24	37	50	54	52	19	7	2	1	251
近畿	2	7	23	37	56	42	25	6	4	3		205
中国	1	7	15	37	27	14	7	1		1		110
四国	1	8	21	25	22	13	3	1	1			95
九州・沖縄	1	2	28	72	84	38	27	25	13			290
総計	10	63	226	424	431	291	213	97	37	10	3	1,805

付表6 将来の地域ブロック別人口指数別市区町村割合

(%)

ブロック	平成32(2020)年の人口指数(2005年=100とした場合)											総計
	40未満	40～50	50～60	60～70	70～80	80～90	90～100	100～110	110～120	120～130	130以上	
北海道				7.8	36.7	40.0	11.1	4.4				100
東北				1.5	22.2	54.0	18.8	2.7	0.4	0.4		100
関東			0.6	0.8	3.9	25.1	38.4	28.2	3.0			100
北関東			1.4	1.4	5.0	35.5	39.7	16.3	0.7			100
南関東				0.5	3.2	18.6	37.6	35.7	4.5			100
北陸					17.6	37.3	33.3	7.8	2.0	2.0		100
中部				1.2	13.1	23.1	39.0	20.3	2.8	0.4		100
近畿				2.9	15.1	33.7	35.1	9.8	3.4			100
中国				4.5	22.7	43.6	24.5	3.6	0.9			100
四国				7.4	29.5	40.0	18.9	3.2	1.1			100
九州・沖縄				0.7	11.4	45.5	25.2	14.1	3.1			100
総計			0.1	2.4	16.5	37.0	28.4	13.3	2.1	0.2		100

ブロック	平成47(2035)年の人口指数(2005年=100とした場合)											総計
	40未満	40～50	50～60	60～70	70～80	80～90	90～100	100～110	110～120	120～130	130以上	
北海道	1.1	13.3	30.0	31.1	14.4	5.6	3.3	1.1				100
東北		2.7	16.5	38.7	24.5	11.5	4.2	1.1	0.4		0.4	100
関東	0.8	0.6	3.3	13.3	24.9	21.3	21.3	10.8	3.0	0.8		100
北関東	2.1	0.7	5.0	15.6	31.2	24.8	14.9	4.3	1.4			100
南関東		0.5	2.3	11.8	20.8	19.0	25.3	14.9	4.1	1.4		100
北陸		2.0	11.8	21.6	23.5	25.5	9.8	2.0		2.0	2.0	100
中部		2.0	9.6	14.7	19.9	21.5	20.7	7.6	2.8	0.8	0.4	100
近畿	1.0	3.4	11.2	18.0	27.3	20.5	12.2	2.9	2.0	1.5		100
中国	0.9	6.4	13.6	33.6	24.5	12.7	6.4	0.9		0.9		100
四国	1.1	8.4	22.1	26.3	23.2	13.7	3.2	1.1	1.1			100
九州・沖縄	0.3	0.7	9.7	24.8	29.0	13.1	9.3	8.6	4.5			100
総計	0.6	3.5	12.5	23.5	23.9	16.1	11.8	5.4	2.0	0.6	0.2	100

注) 四捨五入の関係で合計が100にならないことがある。

付表7 将来の地域ブロック別年少人口の指数別市区町村数

(市区町村数)

ブロック	平成32(2020)年の年少人口の指数(2005年=100とした場合)								総計
	40未満	40～50	50～60	60～70	70～80	80～90	90～100	100以上	
北海道		22	53	77	24	4			180
東北		10	69	115	53	12	1	1	261
関東	1	15	58	106	101	55	23	3	362
北関東	1	8	20	57	38	15	2		141
南関東		7	38	49	63	40	21	3	221
北陸		2	6	19	19	2	2	1	51
中部		6	43	67	83	39	11	2	251
近畿	4	11	37	64	64	18	5	2	205
中国		7	26	42	27	6	1	1	110
四国	1	7	31	31	18	5	2		95
九州・沖縄	1	5	42	101	78	46	12	5	290
総計	7	85	365	622	467	187	57	15	1,805

ブロック	平成47(2035)年の年少人口の指数(2005年=100とした場合)								総計
	40未満	40～50	50～60	60～70	70～80	80～90	90～100	100以上	
北海道	83	67	21	8	1				180
東北	55	110	59	30	5	1	1		261
関東	47	90	101	79	33	9	2	1	362
北関東	18	44	44	27	7	1			141
南関東	29	46	57	52	26	8	2	1	221
北陸	7	18	11	11	2		1	1	51
中部	34	41	71	61	30	10	4		251
近畿	41	58	53	33	13	4	3		205
中国	21	41	29	16	2			1	110
四国	37	20	26	8	3	1			95
九州・沖縄	33	81	87	39	34	11	5		290
総計	358	526	458	285	123	36	16	3	1,805

付表8 将来の地域ブロック別年少人口の指数別市区町村割合

(%)

ブロック	平成32(2020)年の年少人口の指数(2005年=100とした場合)								総計
	40未満	40～50	50～60	60～70	70～80	80～90	90～100	100以上	
北海道		12.2	29.4	42.8	13.3	2.2			100
東北		3.8	26.4	44.1	20.3	4.6	0.4	0.4	100
関東	0.3	4.1	16.0	29.3	27.9	15.2	6.4	0.8	100
北関東	0.7	5.7	14.2	40.4	27.0	10.6	1.4		100
南関東		3.2	17.2	22.2	28.5	18.1	9.5	1.4	100
北陸		3.9	11.8	37.3	37.3	3.9	3.9	2.0	100
中部		2.4	17.1	26.7	33.1	15.5	4.4	0.8	100
近畿	2.0	5.4	18.0	31.2	31.2	8.8	2.4	1.0	100
中国		6.4	23.6	38.2	24.5	5.5	0.9	0.9	100
四国	1.1	7.4	32.6	32.6	18.9	5.3	2.1		100
九州・沖縄	0.3	1.7	14.5	34.8	26.9	15.9	4.1	1.7	100
総計	0.4	4.7	20.2	34.5	25.9	10.4	3.2	0.8	100

ブロック	平成47(2035)年の年少人口の指数(2005年=100とした場合)								総計
	40未満	40～50	50～60	60～70	70～80	80～90	90～100	100以上	
北海道	46.1	37.2	11.7	4.4	0.6				100
東北	21.1	42.1	22.6	11.5	1.9	0.4	0.4		100
関東	13.0	24.9	27.9	21.8	9.1	2.5	0.6	0.3	100
北関東	12.8	31.2	31.2	19.1	5.0	0.7			100
南関東	13.1	20.8	25.8	23.5	11.8	3.6	0.9	0.5	100
北陸	13.7	35.3	21.6	21.6	3.9		2.0	2.0	100
中部	13.5	16.3	28.3	24.3	12.0	4.0	1.6		100
近畿	20.0	28.3	25.9	16.1	6.3	2.0	1.5		100
中国	19.1	37.3	26.4	14.5	1.8			0.9	100
四国	38.9	21.1	27.4	8.4	3.2	1.1			100
九州・沖縄	11.4	27.9	30.0	13.4	11.7	3.8	1.7		100
総計	19.8	29.1	25.4	15.8	6.8	2.0	0.9	0.2	100

注) 四捨五入の関係で合計が100にならないことがある。

付表9 将来の地域ブロック別生産年齢人口の指数別市区町村数

(市区町村数)

ブロック	平成32(2020)年の生産年齢人口の指数(2005年=100とした場合)								総計
	40未満	40～50	50～60	60～70	70～80	80～90	90～100	100以上	
北海道			16	63	69	23	9		180
東北			3	46	130	64	16	2	261
関東		2	5	22	101	126	79	27	362
北関東		2	3	6	51	53	23	3	141
南関東			2	16	50	73	56	24	221
北陸			1	5	22	14	7	2	51
中部			2	25	53	94	65	12	251
近畿		1	5	26	71	69	27	6	205
中国			6	18	53	27	5	1	110
四国		1	5	27	34	24	3	1	95
九州・沖縄			2	27	118	73	49	21	290
総計		4	45	259	651	514	260	72	1,805

ブロック	平成47(2035)年の生産年齢人口の指数(2005年=100とした場合)								総計
	40未満	40～50	50～60	60～70	70～80	80～90	90～100	100以上	
北海道	27	57	55	26	10	4	1		180
東北	9	53	94	63	29	9	3	1	261
関東	7	27	61	94	78	56	29	10	362
北関東	6	8	31	46	28	16	6		141
南関東	1	19	30	48	50	40	23	10	221
北陸	2	4	13	11	13	5	1	2	51
中部	7	25	33	54	55	50	18	9	251
近畿	11	24	50	53	39	16	6	6	205
中国	8	14	36	32	12	6	1	1	110
四国	9	23	23	22	12	4	1	1	95
九州・沖縄	5	28	75	81	38	28	23	12	290
総計	85	255	440	436	286	178	83	42	1,805

付表10 将来の地域ブロック別生産年齢人口の指数別市区町村割合

(%)

ブロック	平成32(2020)年の生産年齢人口の指数(2005年=100とした場合)								総計
	40未満	40～50	50～60	60～70	70～80	80～90	90～100	100以上	
北海道			8.9	35.0	38.3	12.8	5.0		100
東北			1.1	17.6	49.8	24.5	6.1	0.8	100
関東		0.6	1.4	6.1	27.9	34.8	21.8	7.5	100
北関東		1.4	2.1	4.3	36.2	37.6	16.3	2.1	100
南関東			0.9	7.2	22.6	33.0	25.3	10.9	100
北陸			2.0	9.8	43.1	27.5	13.7	3.9	100
中部			0.8	10.0	21.1	37.5	25.9	4.8	100
近畿		0.5	2.4	12.7	34.6	33.7	13.2	2.9	100
中国			5.5	16.4	48.2	24.5	4.5	0.9	100
四国		1.1	5.3	28.4	35.8	25.3	3.2	1.1	100
九州・沖縄			0.7	9.3	40.7	25.2	16.9	7.2	100
総計		0.2	2.5	14.3	36.1	28.5	14.4	4.0	100

ブロック	平成47(2035)年の生産年齢人口の指数(2005年=100とした場合)								総計
	40未満	40～50	50～60	60～70	70～80	80～90	90～100	100以上	
北海道	15.0	31.7	30.6	14.4	5.6	2.2	0.6		100
東北	3.4	20.3	36.0	24.1	11.1	3.4	1.1	0.4	100
関東	1.9	7.5	16.9	26.0	21.5	15.5	8.0	2.8	100
北関東	4.3	5.7	22.0	32.6	19.9	11.3	4.3		100
南関東	0.5	8.6	13.6	21.7	22.6	18.1	10.4	4.5	100
北陸	3.9	7.8	25.5	21.6	25.5	9.8	2.0	3.9	100
中部	2.8	10.0	13.1	21.5	21.9	19.9	7.2	3.6	100
近畿	5.4	11.7	24.4	25.9	19.0	7.8	2.9	2.9	100
中国	7.3	12.7	32.7	29.1	10.9	5.5	0.9	0.9	100
四国	9.5	24.2	24.2	23.2	12.6	4.2	1.1	1.1	100
九州・沖縄	1.7	9.7	25.9	27.9	13.1	9.7	7.9	4.1	100
総計	4.7	14.1	24.4	24.2	15.8	9.9	4.6	2.3	100

注) 四捨五入の関係で合計が100にならないことがある。

付表11 将来の地域ブロック別老年人口の指数別市区町村数

(市区町村数)

ブロック	平成32(2020)年の老年人口の指数(2005年=100とした場合)								総計
	50未満	50~75	75~100	100~125	125~150	150~175	175~200	200以上	
北海道			38	101	30	10	1		180
東北			36	169	46	7	2	1	261
関東		3	10	65	128	96	49	11	362
北関東		3	7	36	60	28	5	2	141
南関東			3	29	68	68	44	9	221
北陸			3	25	18	4	1		51
中部		1	30	71	94	47	6	2	251
近畿			18	64	60	49	13	1	205
中国		1	32	47	24	6			110
四国		2	19	51	19	3	1		95
九州・沖縄			45	143	64	30	8		290
総計		7	231	736	483	252	81	15	1,805

ブロック	平成47(2035)年の老年人口の指数(2005年=100とした場合)								総計
	50未満	50~75	75~100	100~125	125~150	150~175	175~200	200以上	
北海道	1	31	70	46	17	8	6	1	180
東北		18	92	101	35	7	5	3	261
関東	4	4	17	65	82	68	81	41	362
北関東	4	2	8	39	43	23	12	10	141
南関東		2	9	26	39	45	69	31	221
北陸		2	12	18	11	4	2	2	51
中部	2	18	38	52	59	55	18	9	251
近畿	2	12	27	50	50	35	18	11	205
中国	1	15	43	31	14	6			110
四国	1	17	35	26	10	3	2	1	95
九州・沖縄	1	12	89	92	38	26	19	13	290
総計	12	129	423	481	316	212	151	81	1,805

付表12 将来の地域ブロック別老年人口の指数別市区町村割合

(%)

ブロック	平成32(2020)年の老年人口の指数(2005年=100とした場合)								総計
	50未満	50~75	75~100	100~125	125~150	150~175	175~200	200以上	
北海道			21.1	56.1	16.7	5.6	0.6		100
東北			13.8	64.8	17.6	2.7	0.8	0.4	100
関東		0.8	2.8	18.0	35.4	26.5	13.5	3.0	100
北関東		2.1	5.0	25.5	42.6	19.9	3.5	1.4	100
南関東			1.4	13.1	30.8	30.8	19.9	4.1	100
北陸			5.9	49.0	35.3	7.8	2.0		100
中部		0.4	12.0	28.3	37.5	18.7	2.4	0.8	100
近畿			8.8	31.2	29.3	23.9	6.3	0.5	100
中国		0.9	29.1	42.7	21.8	5.5			100
四国		2.1	20.0	53.7	20.0	3.2	1.1		100
九州・沖縄			15.5	49.3	22.1	10.3	2.8		100
総計		0.4	12.8	40.8	26.8	14.0	4.5	0.8	100

ブロック	平成47(2035)年の老年人口の指数(2005年=100とした場合)								総計
	50未満	50~75	75~100	100~125	125~150	150~175	175~200	200以上	
北海道	0.6	17.2	38.9	25.6	9.4	4.4	3.3	0.6	100
東北		6.9	35.2	38.7	13.4	2.7	1.9	1.1	100
関東	1.1	1.1	4.7	18.0	22.7	18.8	22.4	11.3	100
北関東	2.8	1.4	5.7	27.7	30.5	16.3	8.5	7.1	100
南関東		0.9	4.1	11.8	17.6	20.4	31.2	14.0	100
北陸		3.9	23.5	35.3	21.6	7.8	3.9	3.9	100
中部	0.8	7.2	15.1	20.7	23.5	21.9	7.2	3.6	100
近畿	1.0	5.9	13.2	24.4	24.4	17.1	8.8	5.4	100
中国	0.9	13.6	39.1	28.2	12.7	5.5			100
四国	1.1	17.9	36.8	27.4	10.5	3.2	2.1	1.1	100
九州・沖縄	0.3	4.1	30.7	31.7	13.1	9.0	6.6	4.5	100
総計	0.7	7.1	23.4	26.6	17.5	11.7	8.4	4.5	100

注) 四捨五入の関係で合計が100にならないことがある。

付表13 将来の地域ブロック別75歳以上人口の指数別市区町村数

ブロック	平成32(2020)年の75歳以上人口の指数(2005年=100とした場合)								総計
	100未満	100~125	125~150	150~175	175~200	200~225	225~250	250以上	
北海道	10	66	73	19	9	3			180
東北	17	135	83	19	3	3	1		261
関東	11	48	92	80	37	30	38	26	362
北関東	7	32	55	34	8	3	2		141
南関東	4	16	37	46	29	27	36	26	221
北陸	1	19	24	5	2				51
中部	18	51	81	38	31	19	10	3	251
近畿	9	53	39	23	40	33	7	1	205
中国	15	49	32	9	4	1			110
四国	8	55	25	7					95
九州・沖縄	24	129	77	35	20	5			290
総計	113	605	526	235	146	94	56	30	1,805

ブロック	平成47(2035)年の75歳以上人口の指数(2005年=100とした場合)								総計
	100未満	100~125	125~150	150~175	175~200	200~225	225~250	250以上	
北海道	30	44	50	28	12	3	7	6	180
東北	16	68	93	49	16	9	6	4	261
関東	8	14	46	59	57	29	42	107	362
北関東	7	7	28	33	29	9	15	13	141
南関東	1	7	18	26	28	20	27	94	221
北陸	2	9	17	14	3	4		2	51
中部	25	33	40	41	33	35	17	27	251
近畿	16	20	44	22	24	25	25	29	205
中国	22	31	27	16	6	6	2		110
四国	16	33	26	9	7		3	1	95
九州・沖縄	16	68	82	41	29	16	16	22	290
総計	151	320	425	279	187	127	118	198	1,805

付表14 将来の地域ブロック別75歳以上人口の指数別市区町村割合

ブロック	平成32(2020)年の75歳以上人口の指数(2005年=100とした場合)								総計
	100未満	100~125	125~150	150~175	175~200	200~225	225~250	250以上	
北海道	5.6	36.7	40.6	10.6	5.0	1.7			100
東北	6.5	51.7	31.8	7.3	1.1	1.1	0.4		100
関東	3.0	13.3	25.4	22.1	10.2	8.3	10.5	7.2	100
北関東	5.0	22.7	39.0	24.1	5.7	2.1	1.4		100
南関東	1.8	7.2	16.7	20.8	13.1	12.2	16.3	11.8	100
北陸	2.0	37.3	47.1	9.8	3.9				100
中部	7.2	20.3	32.3	15.1	12.4	7.6	4.0	1.2	100
近畿	4.4	25.9	19.0	11.2	19.5	16.1	3.4	0.5	100
中国	13.6	44.5	29.1	8.2	3.6	0.9			100
四国	8.4	57.9	26.3	7.4					100
九州・沖縄	8.3	44.5	26.6	12.1	6.9	1.7			100
総計	6.3	33.5	29.1	13.0	8.1	5.2	3.1	1.7	100

ブロック	平成47(2035)年の75歳以上人口の指数(2005年=100とした場合)								総計
	100未満	100~125	125~150	150~175	175~200	200~225	225~250	250以上	
北海道	16.7	24.4	27.8	15.6	6.7	1.7	3.9	3.3	100
東北	6.1	26.1	35.6	18.8	6.1	3.4	2.3	1.5	100
関東	2.2	3.9	12.7	16.3	15.7	8.0	11.6	29.6	100
北関東	5.0	5.0	19.9	23.4	20.6	6.4	10.6	9.2	100
南関東	0.5	3.2	8.1	11.8	12.7	9.0	12.2	42.5	100
北陸	3.9	17.6	33.3	27.5	5.9	7.8		3.9	100
中部	10.0	13.1	15.9	16.3	13.1	13.9	6.8	10.8	100
近畿	7.8	9.8	21.5	10.7	11.7	12.2	12.2	14.1	100
中国	20.0	28.2	24.5	14.5	5.5	5.5	1.8		100
四国	16.8	34.7	27.4	9.5	7.4		3.2	1.1	100
九州・沖縄	5.5	23.4	28.3	14.1	10.0	5.5	5.5	7.6	100
総計	8.4	17.7	23.5	15.5	10.4	7.0	6.5	11.0	100

注) 四捨五入の関係で合計が100にならないことがある。

付表15 将来の地域ブロック別年少人口割合別市区町村数

(市区町村数)

ブロック	平成17(2005)年の年少人口割合(%)								総計
	6未満	6～8	8～10	10～ 12	12～ 14	14～ 16	16～ 18	18 以上	
北海道		1	12	56	77	27	6	1	180
東北		3	8	41	128	67	13	1	261
関東	2	4	19	49	157	111	18	2	362
北関東	1	2	4	6	59	56	13		141
南関東	1	2	15	43	98	55	5	2	221
北陸			1	6	20	17	4	3	51
中部		1	6	29	72	110	32	1	251
近畿		3	10	23	60	90	16	3	205
中国		1	7	24	52	24	2		110
四国		2	6	32	41	12	2		95
九州・沖縄				26	101	98	37	28	290
総計	2	15	69	286	708	556	130	39	1,805

ブロック	平成32(2020)年の年少人口割合(%)								総計
	6未満	6～8	8～10	10～ 12	12～ 14	14～ 16	16～ 18	18 以上	
北海道	4	32	82	50	11	1			180
東北	4	31	94	99	30	3			261
関東	7	41	130	148	31	5			362
北関東	5	6	43	68	16	3			141
南関東	2	35	87	80	15	2			221
北陸		5	13	20	11	1		1	51
中部	4	14	62	98	63	9	1		251
近畿	5	23	49	87	35	5	1		205
中国	2	16	40	41	10		1		110
四国	3	24	35	27	4	2			95
九州・沖縄	1	8	66	106	68	31	7	3	290
総計	30	194	571	676	263	57	10	4	1,805

ブロック	平成47(2035)年の年少人口割合(%)								総計
	6未満	6～8	8～10	10～ 12	12～ 14	14～ 16	16～ 18	18 以上	
北海道	14	68	70	26	2				180
東北	7	54	135	55	10				261
関東	22	107	168	52	13				362
北関東	6	32	63	33	7				141
南関東	16	75	105	19	6				221
北陸		9	18	19	3	1	1		51
中部	6	39	81	101	21	3			251
近畿	13	32	89	59	11	1			205
中国	7	23	50	28	1		1		110
四国	9	33	40	10	3				95
九州・沖縄	1	28	116	89	39	15	1	1	290
総計	79	393	767	439	103	20	3	1	1,805

付表16 将来の地域ブロック別年少人口割合別市区町村割合

(%)

ブロック	平成17(2005)年の年少人口割合(%)								総計
	6未満	6～8	8～10	10～12	12～14	14～16	16～18	18以上	
北海道		0.6	6.7	31.1	42.8	15.0	3.3	0.6	100
東北		1.1	3.1	15.7	49.0	25.7	5.0	0.4	100
関東	0.6	1.1	5.2	13.5	43.4	30.7	5.0	0.6	100
北関東	0.7	1.4	2.8	4.3	41.8	39.7	9.2		100
南関東	0.5	0.9	6.8	19.5	44.3	24.9	2.3	0.9	100
北陸			2.0	11.8	39.2	33.3	7.8	5.9	100
中部		0.4	2.4	11.6	28.7	43.8	12.7	0.4	100
近畿		1.5	4.9	11.2	29.3	43.9	7.8	1.5	100
中国		0.9	6.4	21.8	47.3	21.8	1.8		100
四国		2.1	6.3	33.7	43.2	12.6	2.1		100
九州・沖縄				9.0	34.8	33.8	12.8	9.7	100
総計	0.1	0.8	3.8	15.8	39.2	30.8	7.2	2.2	100

ブロック	平成32(2020)年の年少人口割合(%)								総計
	6未満	6～8	8～10	10～12	12～14	14～16	16～18	18以上	
北海道	2.2	17.8	45.6	27.8	6.1	0.6			100
東北	1.5	11.9	36.0	37.9	11.5	1.1			100
関東	1.9	11.3	35.9	40.9	8.6	1.4			100
北関東	3.5	4.3	30.5	48.2	11.3	2.1			100
南関東	0.9	15.8	39.4	36.2	6.8	0.9			100
北陸		9.8	25.5	39.2	21.6	2.0		2.0	100
中部	1.6	5.6	24.7	39.0	25.1	3.6	0.4		100
近畿	2.4	11.2	23.9	42.4	17.1	2.4	0.5		100
中国	1.8	14.5	36.4	37.3	9.1		0.9		100
四国	3.2	25.3	36.8	28.4	4.2	2.1			100
九州・沖縄	0.3	2.8	22.8	36.6	23.4	10.7	2.4	1.0	100
総計	1.7	10.7	31.6	37.5	14.6	3.2	0.6	0.2	100

ブロック	平成47(2035)年の年少人口割合(%)								総計
	6未満	6～8	8～10	10～12	12～14	14～16	16～18	18以上	
北海道	7.8	37.8	38.9	14.4	1.1				100
東北	2.7	20.7	51.7	21.1	3.8				100
関東	6.1	29.6	46.4	14.4	3.6				100
北関東	4.3	22.7	44.7	23.4	5.0				100
南関東	7.2	33.9	47.5	8.6	2.7				100
北陸		17.6	35.3	37.3	5.9	2.0	2.0		100
中部	2.4	15.5	32.3	40.2	8.4	1.2			100
近畿	6.3	15.6	43.4	28.8	5.4	0.5			100
中国	6.4	20.9	45.5	25.5	0.9		0.9		100
四国	9.5	34.7	42.1	10.5	3.2				100
九州・沖縄	0.3	9.7	40.0	30.7	13.4	5.2	0.3	0.3	100
総計	4.4	21.8	42.5	24.3	5.7	1.1	0.2	0.1	100

注)四捨五入の関係で合計が100にならないことがある。

付表17 将来の地域ブロック別生産年齢人口割合別市区町村数

(市区町村数)

ブロック	平成17(2005)年の生産年齢人口割合(%)								総計
	40未満	40～45	45～50	50～55	55～60	60～65	65～70	70以上	
北海道				13	78	70	17	2	180
東北		2	6	21	103	107	20	2	261
関東		2	3	8	26	89	158	76	362
北関東		2	3	6	13	54	57	6	141
南関東				2	13	35	101	70	221
北陸				5	13	28	4	1	51
中部		3	12	19	45	73	93	6	251
近畿			8	6	40	53	94	4	205
中国			12	20	34	35	9		110
四国		3	4	26	26	27	9		95
九州・沖縄			13	42	97	97	38	3	290
総計		10	58	160	462	579	442	94	1,805

ブロック	平成32(2020)年の生産年齢人口割合(%)								総計
	40未満	40～45	45～50	50～55	55～60	60～65	65～70	70以上	
北海道		2	45	83	39	10	1		180
東北	3	5	43	106	88	16			261
関東	2	5	16	44	150	111	31	3	362
北関東	2	4	7	20	77	29	2		141
南関東		1	9	24	73	82	29	3	221
北陸		2	4	19	19	6	1		51
中部	4	10	23	47	91	67	9		251
近畿	1	6	20	44	81	51	2		205
中国	2	15	21	43	23	5	1		110
四国	3	8	33	24	22	5			95
九州・沖縄		9	45	116	80	38	2		290
総計	15	62	250	526	593	309	47	3	1,805

ブロック	平成47(2035)年の生産年齢人口割合(%)								総計
	40未満	40～45	45～50	50～55	55～60	60～65	65～70	70以上	
北海道	2	27	73	58	17	3			180
東北	10	25	97	92	35	2			261
関東	6	13	40	112	141	47	3		362
北関東	5	7	18	53	54	4			141
南関東	1	6	22	59	87	43	3		221
北陸		5	10	17	16	3			51
中部	9	15	45	68	82	32			251
近畿	5	17	34	64	75	10			205
中国	8	11	34	39	16	2			110
四国	10	18	25	28	12	2			95
九州・沖縄	6	30	83	94	67	10			290
総計	56	161	441	572	461	111	3		1,805

付表18 将来の地域ブロック別生産年齢人口割合別市区町村割合

(%)

ブロック	平成17(2005)年の生産年齢人口割合(%)								総計
	40未満	40～45	45～50	50～55	55～60	60～65	65～70	70以上	
北海道				7.2	43.3	38.9	9.4	1.1	100
東北		0.8	2.3	8.0	39.5	41.0	7.7	0.8	100
関東		0.6	0.8	2.2	7.2	24.6	43.6	21.0	100
北関東		1.4	2.1	4.3	9.2	38.3	40.4	4.3	100
南関東				0.9	5.9	15.8	45.7	31.7	100
北陸				9.8	25.5	54.9	7.8	2.0	100
中部		1.2	4.8	7.6	17.9	29.1	37.1	2.4	100
近畿			3.9	2.9	19.5	25.9	45.9	2.0	100
中国			10.9	18.2	30.9	31.8	8.2		100
四国		3.2	4.2	27.4	27.4	28.4	9.5		100
九州・沖縄			4.5	14.5	33.4	33.4	13.1	1.0	100
総計		0.6	3.2	8.9	25.6	32.1	24.5	5.2	100

ブロック	平成32(2020)年の生産年齢人口割合(%)								総計
	40未満	40～45	45～50	50～55	55～60	60～65	65～70	70以上	
北海道		1.1	25.0	46.1	21.7	5.6	0.6		100
東北	1.1	1.9	16.5	40.6	33.7	6.1			100
関東	0.6	1.4	4.4	12.2	41.4	30.7	8.6	0.8	100
北関東	1.4	2.8	5.0	14.2	54.6	20.6	1.4		100
南関東		0.5	4.1	10.9	33.0	37.1	13.1	1.4	100
北陸		3.9	7.8	37.3	37.3	11.8	2.0		100
中部	1.6	4.0	9.2	18.7	36.3	26.7	3.6		100
近畿	0.5	2.9	9.8	21.5	39.5	24.9	1.0		100
中国	1.8	13.6	19.1	39.1	20.9	4.5	0.9		100
四国	3.2	8.4	34.7	25.3	23.2	5.3			100
九州・沖縄		3.1	15.5	40.0	27.6	13.1	0.7		100
総計	0.8	3.4	13.9	29.1	32.9	17.1	2.6	0.2	100

ブロック	平成47(2035)年の生産年齢人口割合(%)								総計
	40未満	40～45	45～50	50～55	55～60	60～65	65～70	70以上	
北海道	1.1	15.0	40.6	32.2	9.4	1.7			100
東北	3.8	9.6	37.2	35.2	13.4	0.8			100
関東	1.7	3.6	11.0	30.9	39.0	13.0	0.8		100
北関東	3.5	5.0	12.8	37.6	38.3	2.8			100
南関東	0.5	2.7	10.0	26.7	39.4	19.5	1.4		100
北陸		9.8	19.6	33.3	31.4	5.9			100
中部	3.6	6.0	17.9	27.1	32.7	12.7			100
近畿	2.4	8.3	16.6	31.2	36.6	4.9			100
中国	7.3	10.0	30.9	35.5	14.5	1.8			100
四国	10.5	18.9	26.3	29.5	12.6	2.1			100
九州・沖縄	2.1	10.3	28.6	32.4	23.1	3.4			100
総計	3.1	8.9	24.4	31.7	25.5	6.1	0.2		100

注) 四捨五入の関係で合計が100にならないことがある。

付表19 将来の地域ブロック別老年人口割合別市区町村数

(市区町村数)

ブロック	平成17(2005)年の老年人口割合(%)								総計
	10 未満	10～ 20	20～ 30	30～ 40	40～ 50	50～ 60	60～ 70	70 以上	
北海道		16	98	66					180
東北		23	168	64	4	2			261
関東	2	203	133	18	5	1			362
北関東		55	72	9	4	1			141
南関東	2	148	61	9	1				221
北陸		8	36	7					51
中部		89	112	39	11				251
近畿		90	83	24	8				205
中国		9	53	39	9				110
四国		5	45	38	6	1			95
九州・沖縄		57	160	69	4				290
総計	2	500	888	364	47	4			1,805

ブロック	平成32(2020)年の老年人口割合(%)								総計
	10 未満	10～ 20	20～ 30	30～ 40	40～ 50	50～ 60	60～ 70	70 以上	
北海道			16	101	63				180
東北			39	160	57	3	2		261
関東		5	154	173	26	2	2		362
北関東			50	77	11	1	2		141
南関東		5	104	96	15	1			221
北陸		1	15	28	7				51
中部		3	101	105	36	6			251
近畿		1	74	96	29	5			205
中国			13	54	34	9			110
四国			8	42	39	5	1		95
九州・沖縄		4	77	156	50	3			290
総計		14	497	915	341	33	5		1,805

ブロック	平成47(2035)年の老年人口割合(%)								総計
	10 未満	10～ 20	20～ 30	30～ 40	40～ 50	50～ 60	60～ 70	70 以上	
北海道			2	63	96	19			180
東北			6	109	127	17	2		261
関東			44	221	82	13	1	1	362
北関東			9	85	39	6	1	1	141
南関東			35	136	43	7			221
北陸			3	29	16	3			51
中部			44	132	60	15			251
近畿			24	117	46	16	2		205
中国			2	48	47	13			110
四国			2	35	41	15	2		95
九州・沖縄			35	136	106	12	1		290
総計			162	890	621	123	8	1	1,805

付表20 将来の地域ブロック別老年人口割合別市区町村割合

(%)

ブロック	平成17(2005)年の老年人口割合(%)								総計
	10 未満	10～ 20	20～ 30	30～ 40	40～ 50	50～ 60	60～ 70	70 以上	
北海道		8.9	54.4	36.7					100
東北		8.8	64.4	24.5	1.5	0.8			100
関東	0.6	56.1	36.7	5.0	1.4	0.3			100
北関東		39.0	51.1	6.4	2.8	0.7			100
南関東	0.9	67.0	27.6	4.1	0.5				100
北陸		15.7	70.6	13.7					100
中部		35.5	44.6	15.5	4.4				100
近畿		43.9	40.5	11.7	3.9				100
中国		8.2	48.2	35.5	8.2				100
四国		5.3	47.4	40.0	6.3	1.1			100
九州・沖縄		19.7	55.2	23.8	1.4				100
総計	0.1	27.7	49.2	20.2	2.6	0.2			100

ブロック	平成32(2020)年の老年人口割合(%)								総計
	10 未満	10～ 20	20～ 30	30～ 40	40～ 50	50～ 60	60～ 70	70 以上	
北海道			8.9	56.1	35.0				100
東北			14.9	61.3	21.8	1.1	0.8		100
関東		1.4	42.5	47.8	7.2	0.6	0.6		100
北関東			35.5	54.6	7.8	0.7	1.4		100
南関東	2.3		47.1	43.4	6.8	0.5			100
北陸	2.0		29.4	54.9	13.7				100
中部	1.2		40.2	41.8	14.3	2.4			100
近畿	0.5		36.1	46.8	14.1	2.4			100
中国			11.8	49.1	30.9	8.2			100
四国			8.4	44.2	41.1	5.3	1.1		100
九州・沖縄		1.4	26.6	53.8	17.2	1.0			100
総計		0.8	27.5	50.7	18.9	1.8	0.3		100

ブロック	平成47(2035)年の老年人口割合(%)								総計
	10 未満	10～ 20	20～ 30	30～ 40	40～ 50	50～ 60	60～ 70	70 以上	
北海道			1.1	35.0	53.3	10.6			100
東北			2.3	41.8	48.7	6.5	0.8		100
関東			12.2	61.0	22.7	3.6	0.3	0.3	100
北関東			6.4	60.3	27.7	4.3	0.7	0.7	100
南関東			15.8	61.5	19.5	3.2			100
北陸			5.9	56.9	31.4	5.9			100
中部			17.5	52.6	23.9	6.0			100
近畿			11.7	57.1	22.4	7.8	1.0		100
中国			1.8	43.6	42.7	11.8			100
四国			2.1	36.8	43.2	15.8	2.1		100
九州・沖縄			12.1	46.9	36.6	4.1	0.3		100
総計			9.0	49.3	34.4	6.8	0.4	0.1	100

注) 四捨五入の関係で合計が100にならないことがある。

付表21 将来の地域ブロック別75歳以上人口割合別市区町村数

(市区町村数)

ブロック	平成17(2005)年の75歳以上人口割合(%)								総計
	10 未満	10～ 15	15～ 20	20～ 25	25～ 30	30～ 35	35～ 40	40 以上	
北海道	29	95	54	2					180
東北	34	147	69	8	2	1			261
関東	225	107	21	5	4				362
北関東	59	63	12	3	4				141
南関東	166	44	9	2					221
北陸	10	31	9	1					51
中部	105	87	41	13	5				251
近畿	112	56	25	10	2				205
中国	12	43	35	17	3				110
四国	7	41	36	8	3				95
九州・沖縄	64	133	78	15					290
総計	598	740	368	79	19	1			1,805

ブロック	平成32(2020)年の75歳以上人口割合(%)								総計
	10 未満	10～ 15	15～ 20	20～ 25	25～ 30	30～ 35	35～ 40	40 以上	
北海道		15	62	69	30	4			180
東北	1	34	110	91	18	5		2	261
関東	10	170	134	34	8	4		2	362
北関東	4	56	58	14	4	3		2	141
南関東	6	114	76	20	4	1			221
北陸	1	10	24	12	4				51
中部	3	79	100	41	18	8	2		251
近畿	1	55	89	40	15	4	1		205
中国		8	37	41	14	10			110
四国	1	4	31	29	21	6	2	1	95
九州・沖縄	9	65	110	86	17	3			290
総計	26	440	697	443	145	44	5	5	1,805

ブロック	平成47(2035)年の75歳以上人口割合(%)								総計
	10 未満	10～ 15	15～ 20	20～ 25	25～ 30	30～ 35	35～ 40	40 以上	
北海道			7	39	74	44	14	2	180
東北		1	19	68	99	54	16	4	261
関東	1	21	101	127	81	18	8	5	362
北関東			33	52	40	9	3	4	141
南関東	1	21	68	75	41	9	5	1	221
北陸		3	8	18	16	2	4		51
中部		18	79	66	47	26	9	6	251
近畿		4	52	72	44	12	17	4	205
中国		1	10	26	34	24	8	7	110
四国		1	4	25	21	28	9	7	95
九州・沖縄		7	53	70	105	41	10	4	290
総計	1	56	333	511	521	249	95	39	1,805

付表22 将来の地域ブロック別75歳以上人口割合別市区町村割合

(%)

ブロック	平成17(2005)年の75歳以上人口割合(%)								総計
	10 未満	10～ 15	15～ 20	20～ 25	25～ 30	30～ 35	35～ 40	40 以上	
北海道	16.1	52.8	30.0	1.1					100
東北	13.0	56.3	26.4	3.1	0.8	0.4			100
関東	62.2	29.6	5.8	1.4	1.1				100
北関東	41.8	44.7	8.5	2.1	2.8				100
南関東	75.1	19.9	4.1	0.9					100
北陸	19.6	60.8	17.6	2.0					100
中部	41.8	34.7	16.3	5.2	2.0				100
近畿	54.6	27.3	12.2	4.9	1.0				100
中国	10.9	39.1	31.8	15.5	2.7				100
四国	7.4	43.2	37.9	8.4	3.2				100
九州・沖縄	22.1	45.9	26.9	5.2					100
総計	33.1	41.0	20.4	4.4	1.1	0.1			100

ブロック	平成32(2020)年の75歳以上人口割合(%)								総計
	10 未満	10～ 15	15～ 20	20～ 25	25～ 30	30～ 35	35～ 40	40 以上	
北海道		8.3	34.4	38.3	16.7	2.2			100
東北	0.4	13.0	42.1	34.9	6.9	1.9		0.8	100
関東	2.8	47.0	37.0	9.4	2.2	1.1		0.6	100
北関東	2.8	39.7	41.1	9.9	2.8	2.1		1.4	100
南関東	2.7	51.6	34.4	9.0	1.8	0.5			100
北陸	2.0	19.6	47.1	23.5	7.8				100
中部	1.2	31.5	39.8	16.3	7.2	3.2	0.8		100
近畿	0.5	26.8	43.4	19.5	7.3	2.0	0.5		100
中国		7.3	33.6	37.3	12.7	9.1			100
四国	1.1	4.2	32.6	30.5	22.1	6.3	2.1	1.1	100
九州・沖縄	3.1	22.4	37.9	29.7	5.9	1.0			100
総計	1.4	24.4	38.6	24.5	8.0	2.4	0.3	0.3	100

ブロック	平成47(2035)年の75歳以上人口割合(%)								総計
	10 未満	10～ 15	15～ 20	20～ 25	25～ 30	30～ 35	35～ 40	40 以上	
北海道			3.9	21.7	41.1	24.4	7.8	1.1	100
東北		0.4	7.3	26.1	37.9	20.7	6.1	1.5	100
関東	0.3	5.8	27.9	35.1	22.4	5.0	2.2	1.4	100
北関東			23.4	36.9	28.4	6.4	2.1	2.8	100
南関東	0.5	9.5	30.8	33.9	18.6	4.1	2.3	0.5	100
北陸		5.9	15.7	35.3	31.4	3.9	7.8		100
中部		7.2	31.5	26.3	18.7	10.4	3.6	2.4	100
近畿		2.0	25.4	35.1	21.5	5.9	8.3	2.0	100
中国		0.9	9.1	23.6	30.9	21.8	7.3	6.4	100
四国		1.1	4.2	26.3	22.1	29.5	9.5	7.4	100
九州・沖縄		2.4	18.3	24.1	36.2	14.1	3.4	1.4	100
総計	0.1	3.1	18.4	28.3	28.9	13.8	5.3	2.2	100

注) 四捨五入の関係で合計が100にならないことがある。

地図一1 平成17(2005)年の人口規模別市区町村

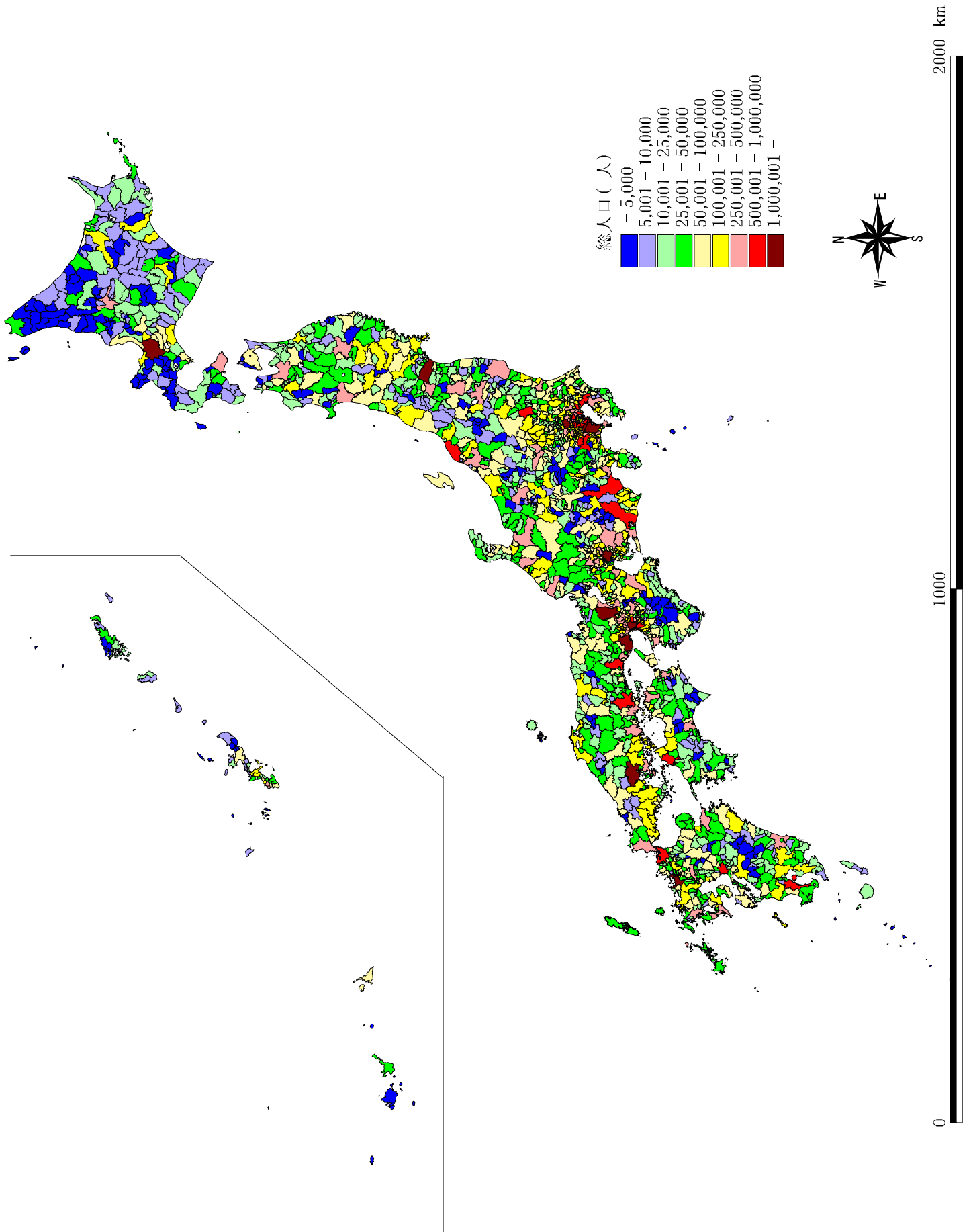

地図-2 平成47(2035)年の人口規模別市区町村

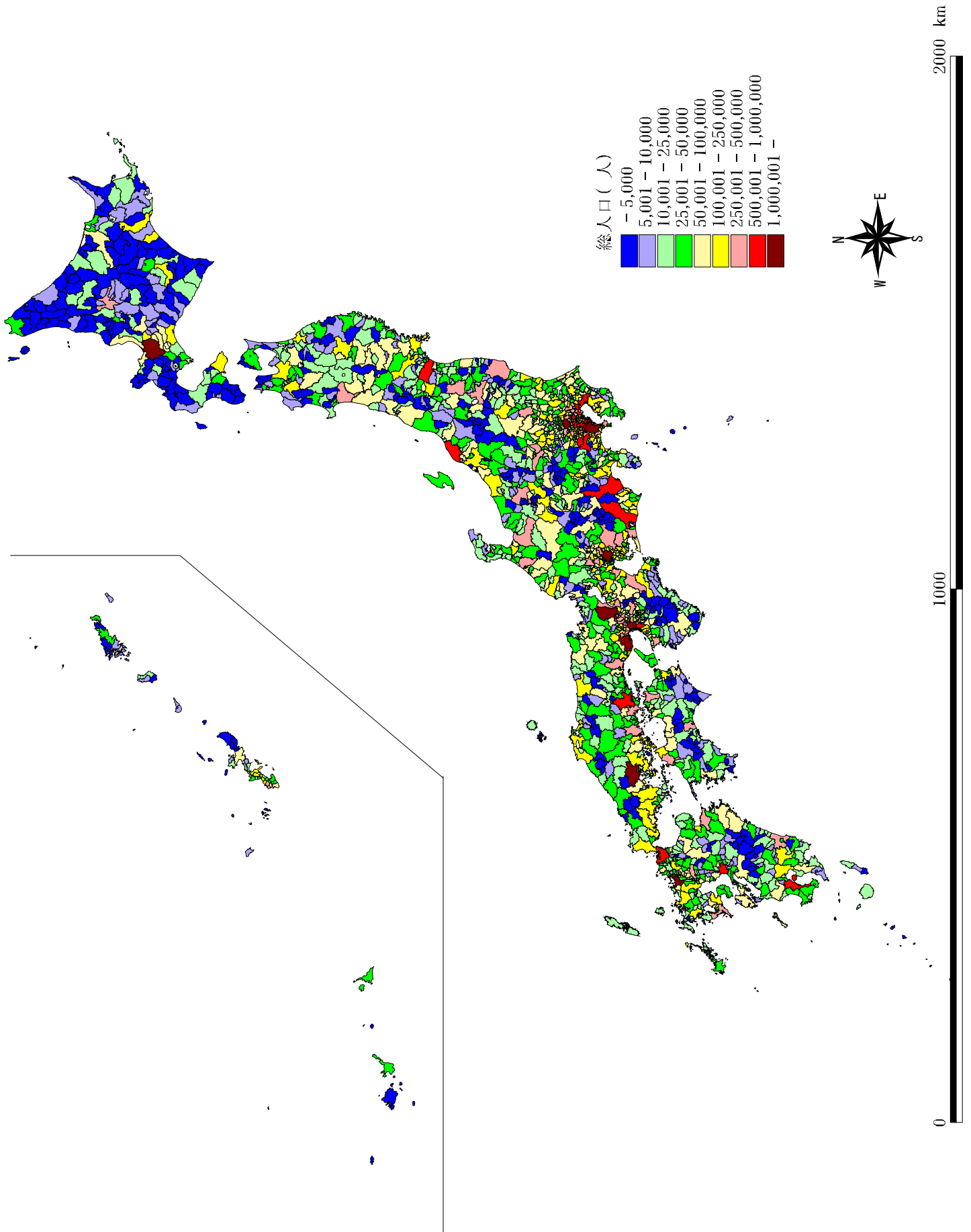

地図－3 平成32(2020)年の市区町村別人口指数(2005年＝100とした場合)

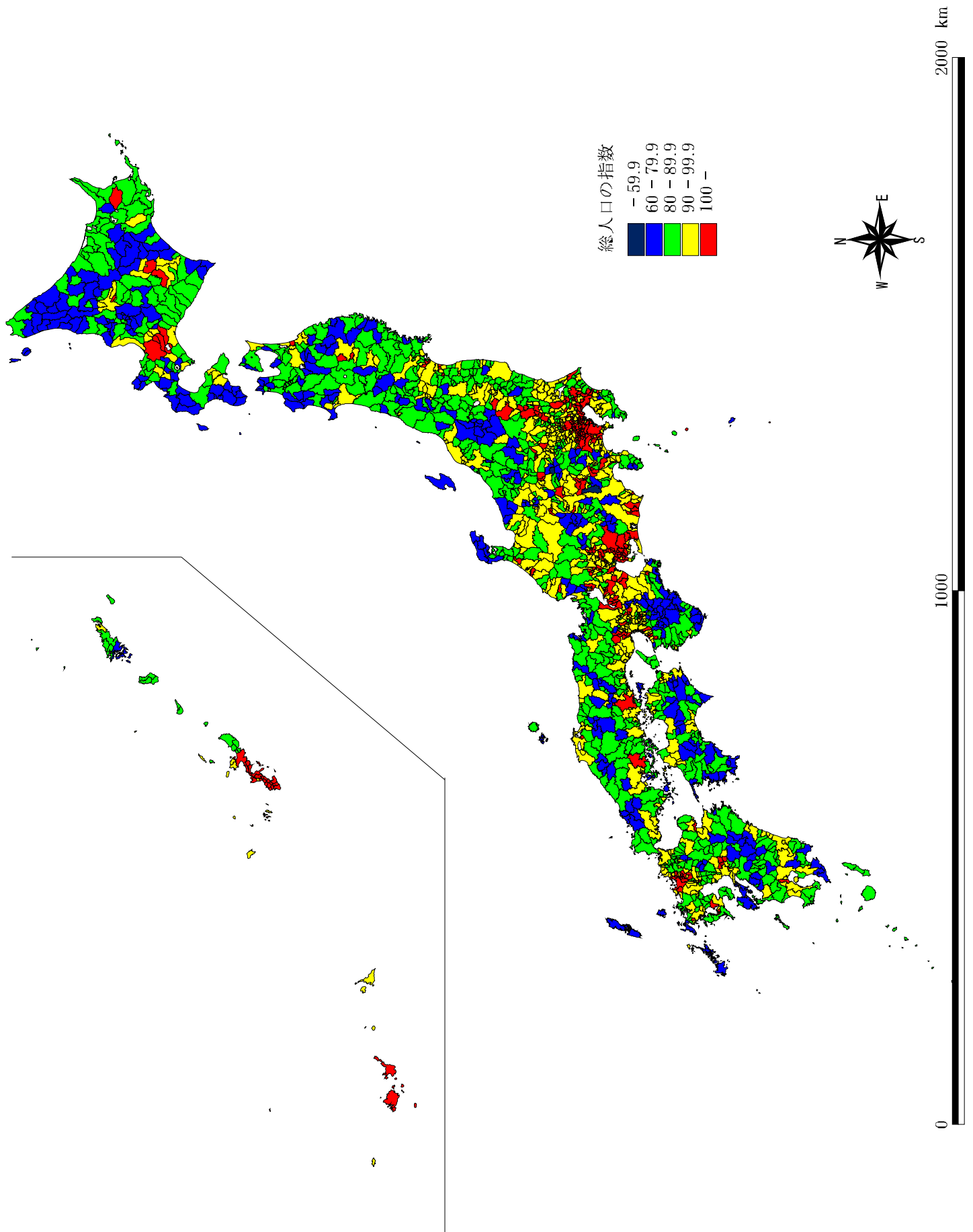

地図-4 平成47(2035)年の市区町村別人口指数(2005年=100とした場合)

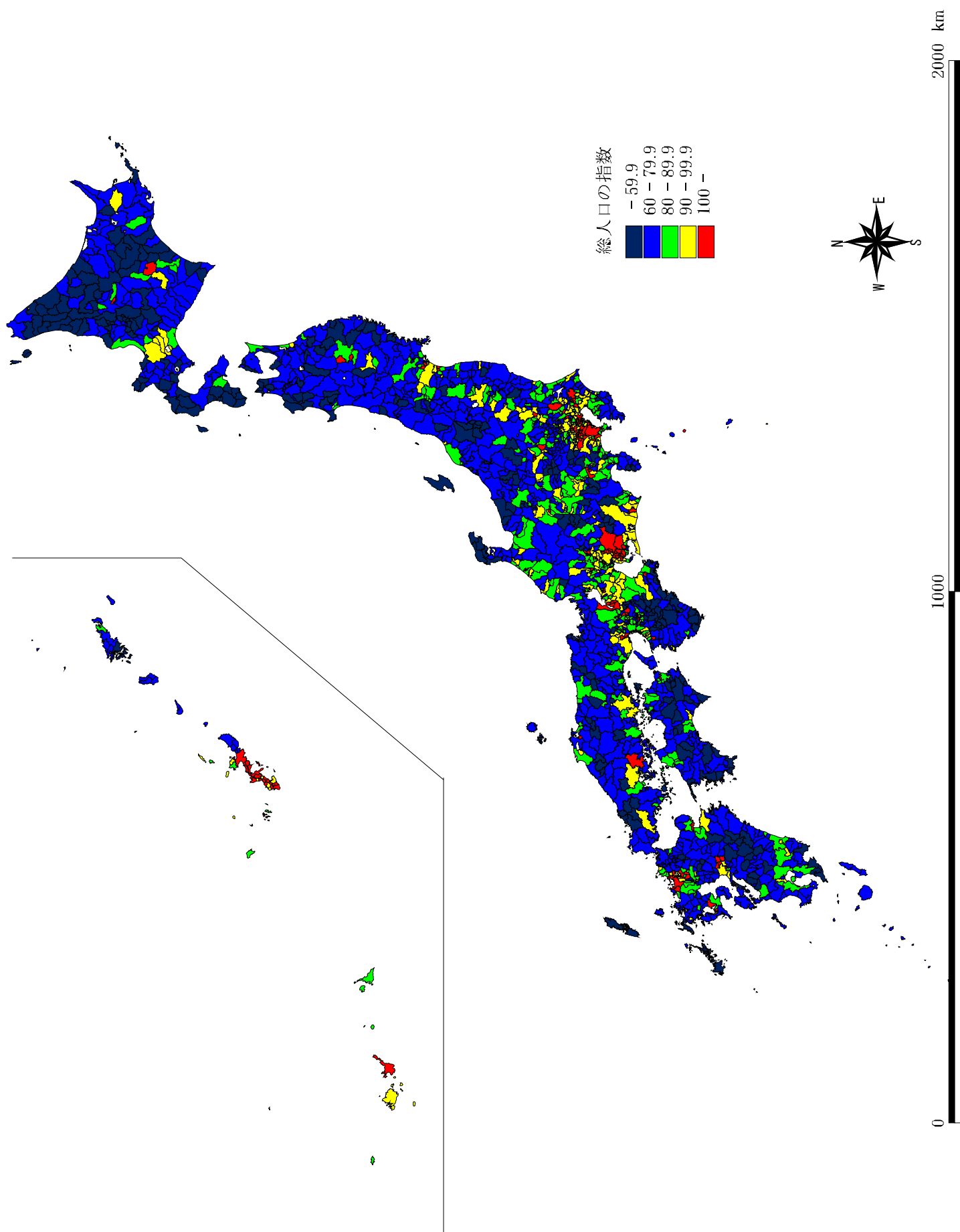

地図-5 平成47(2035)年の市区町村別年少人口の指数(2005年=100とした場合)

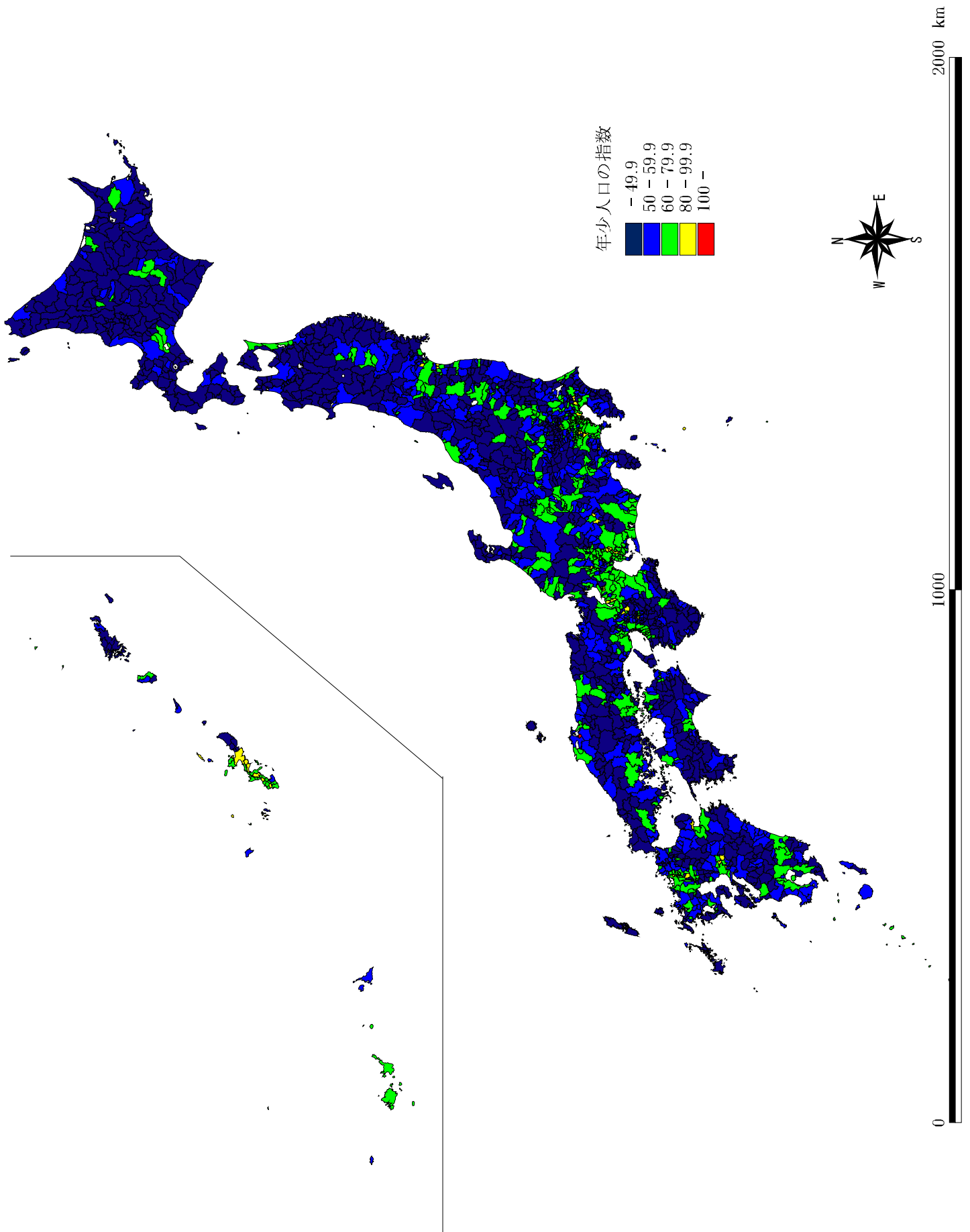

地図－6 平成47(2035)年の市区町村別生産年齢人口の指数(2005年＝100とした場合)

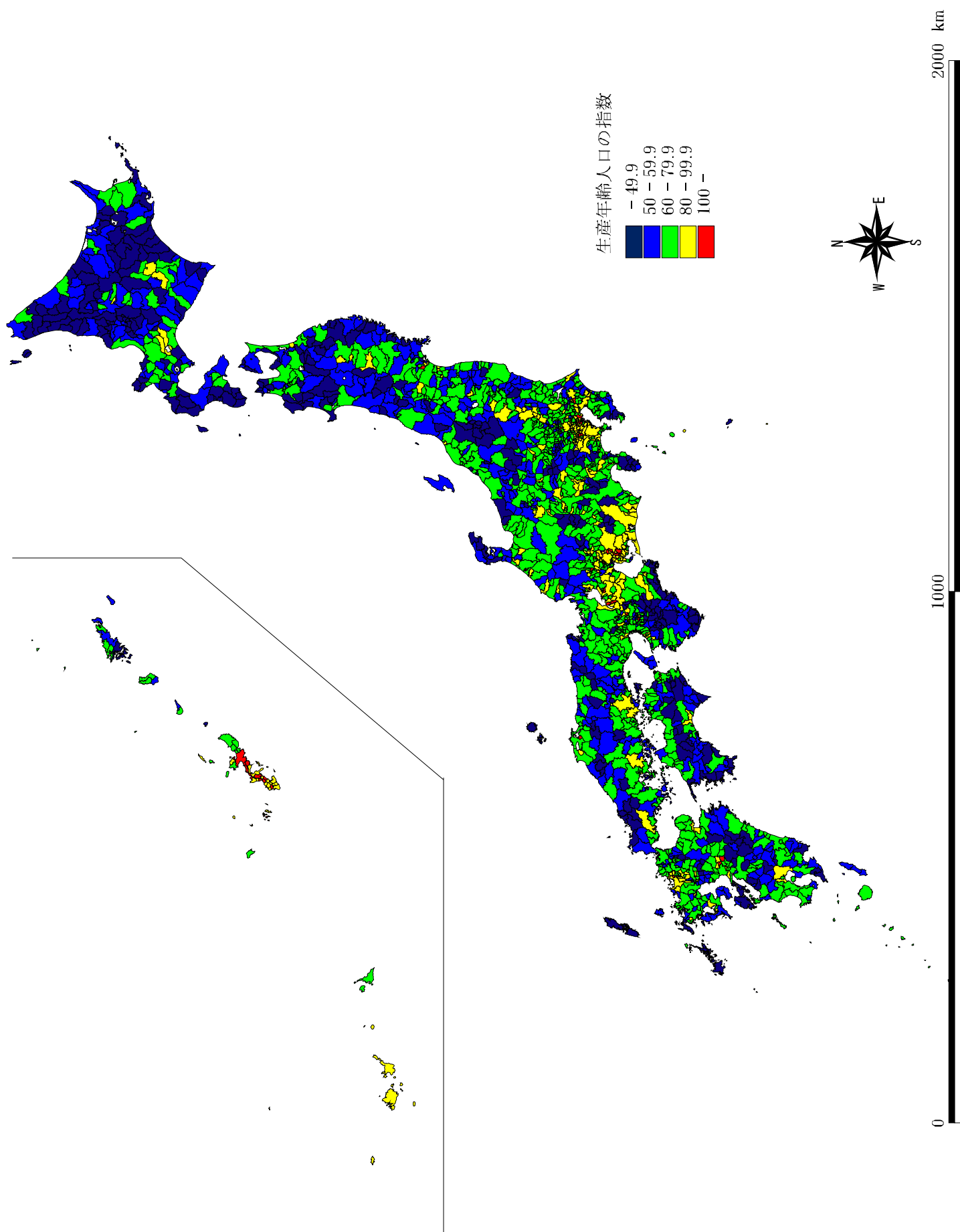

地図-7 平成47(2035)年の市区町村別老年人口の指数(2005年=100とした場合)

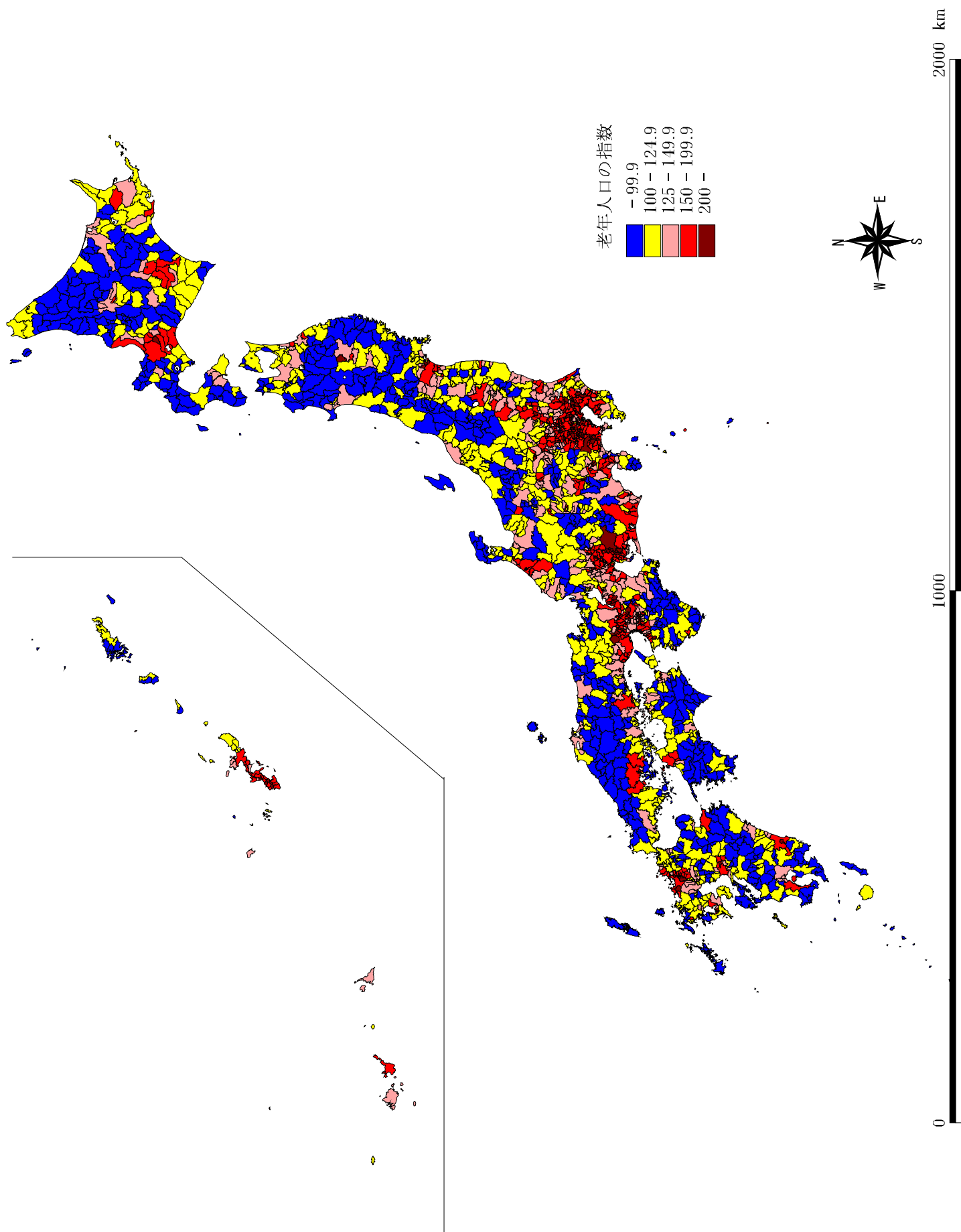

地図-8 平成47(2035)年の市区町村別75歳以上人口の指数(2005年=100とした場合)

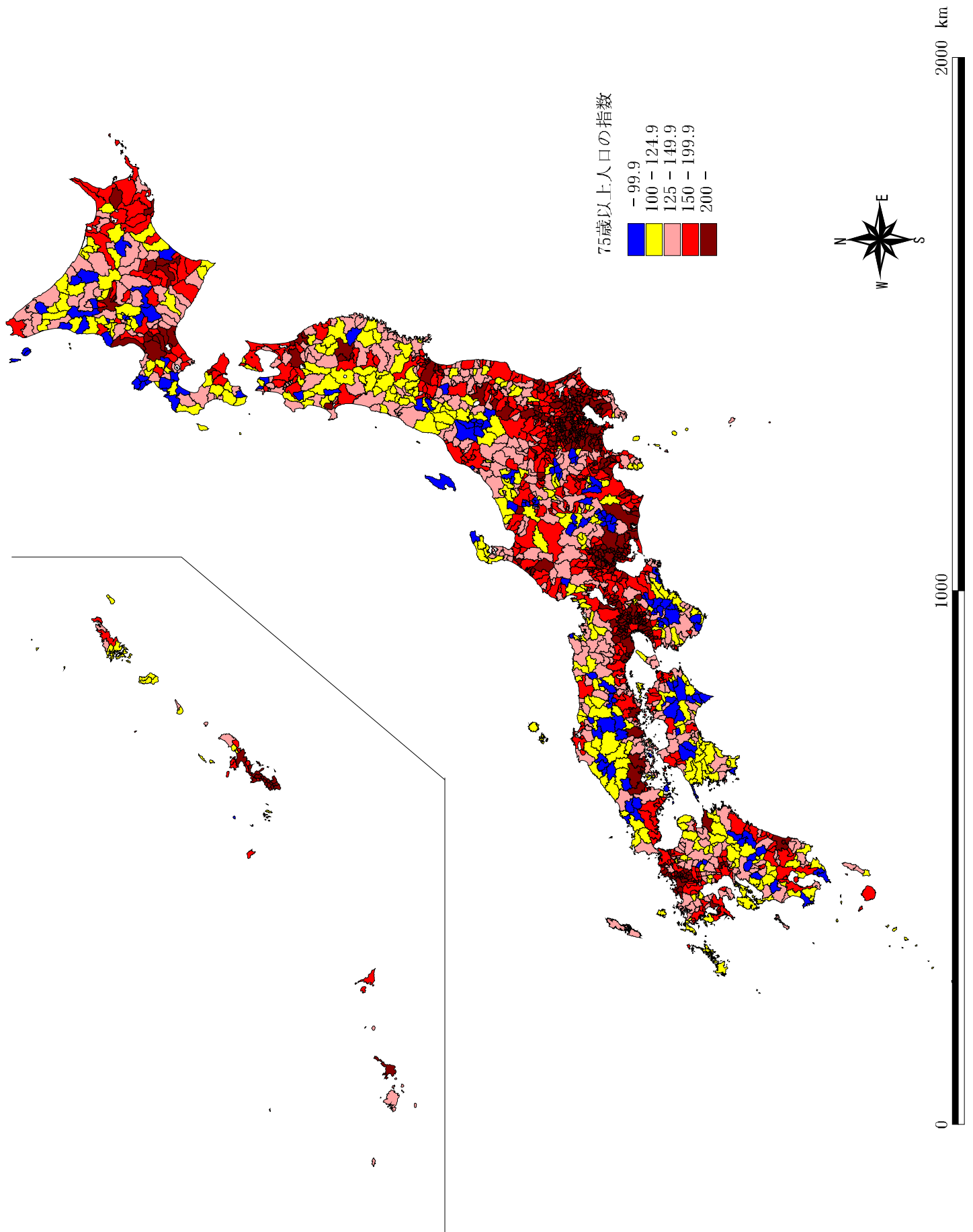

地図-9 平成17(2005)年の年少人口割合別市区町村

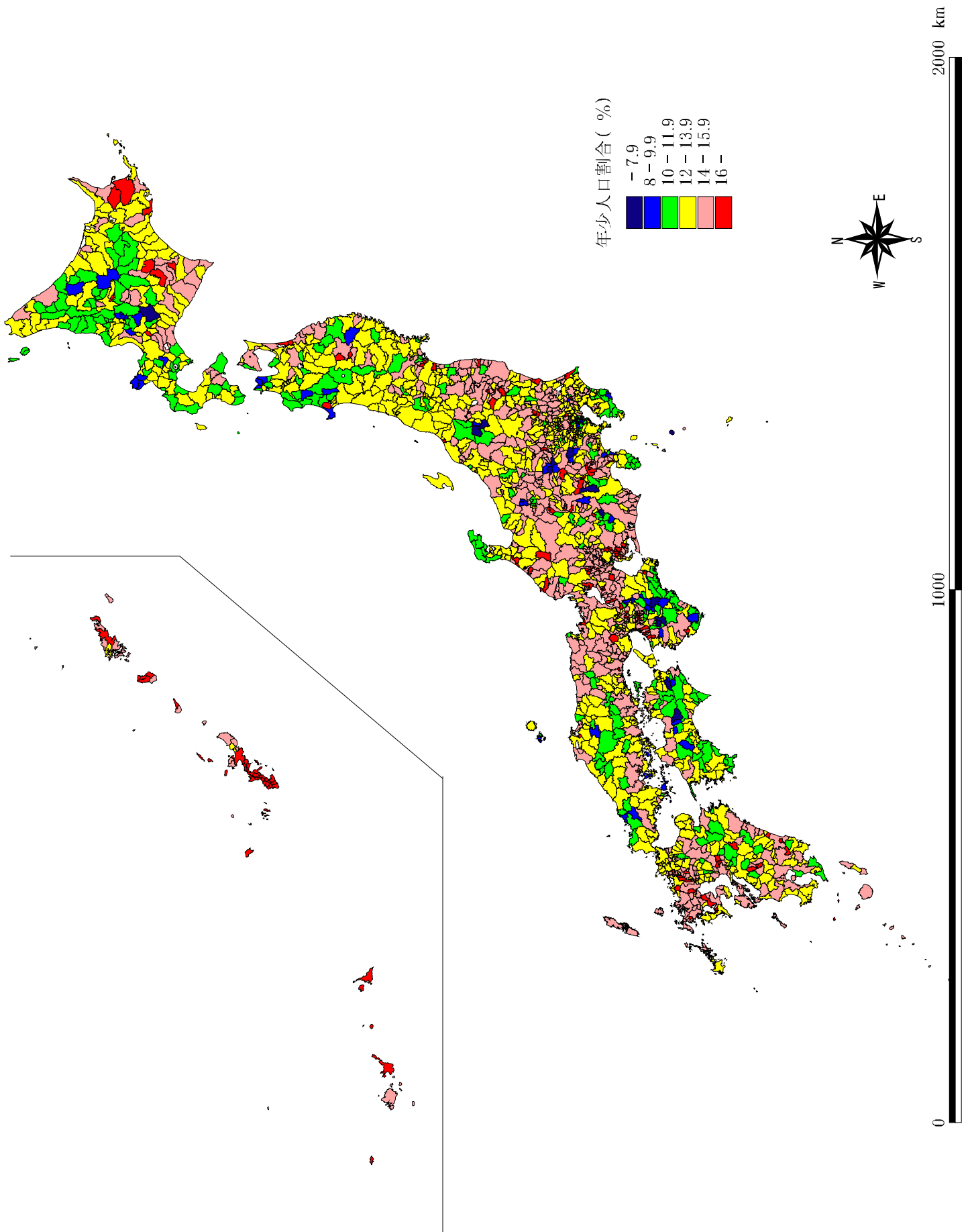

地図-10 平成47(2035)年の年少人口割合別市区町村

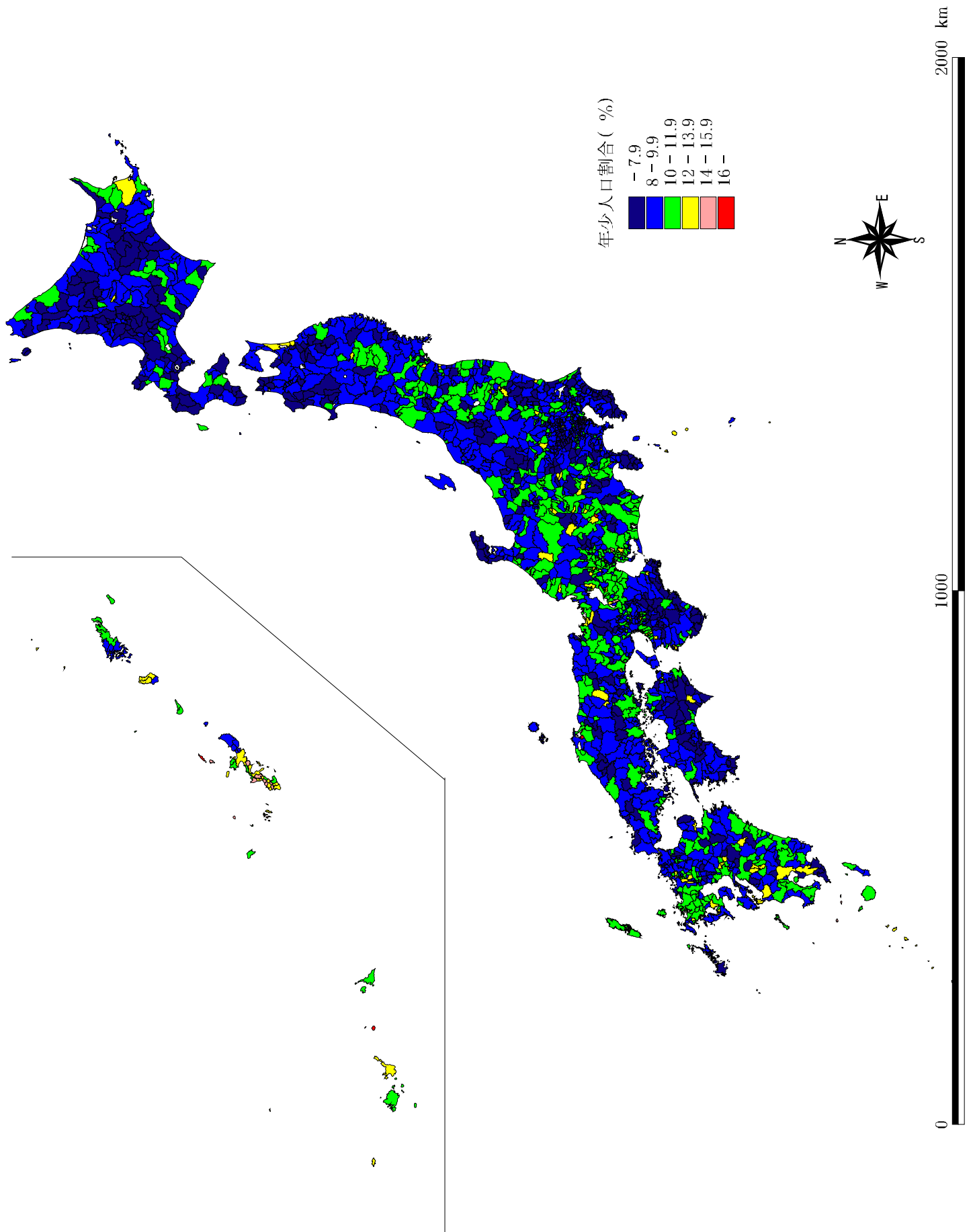

地図-11 平成17(2005)年の生産年齢人口割合別市区町村

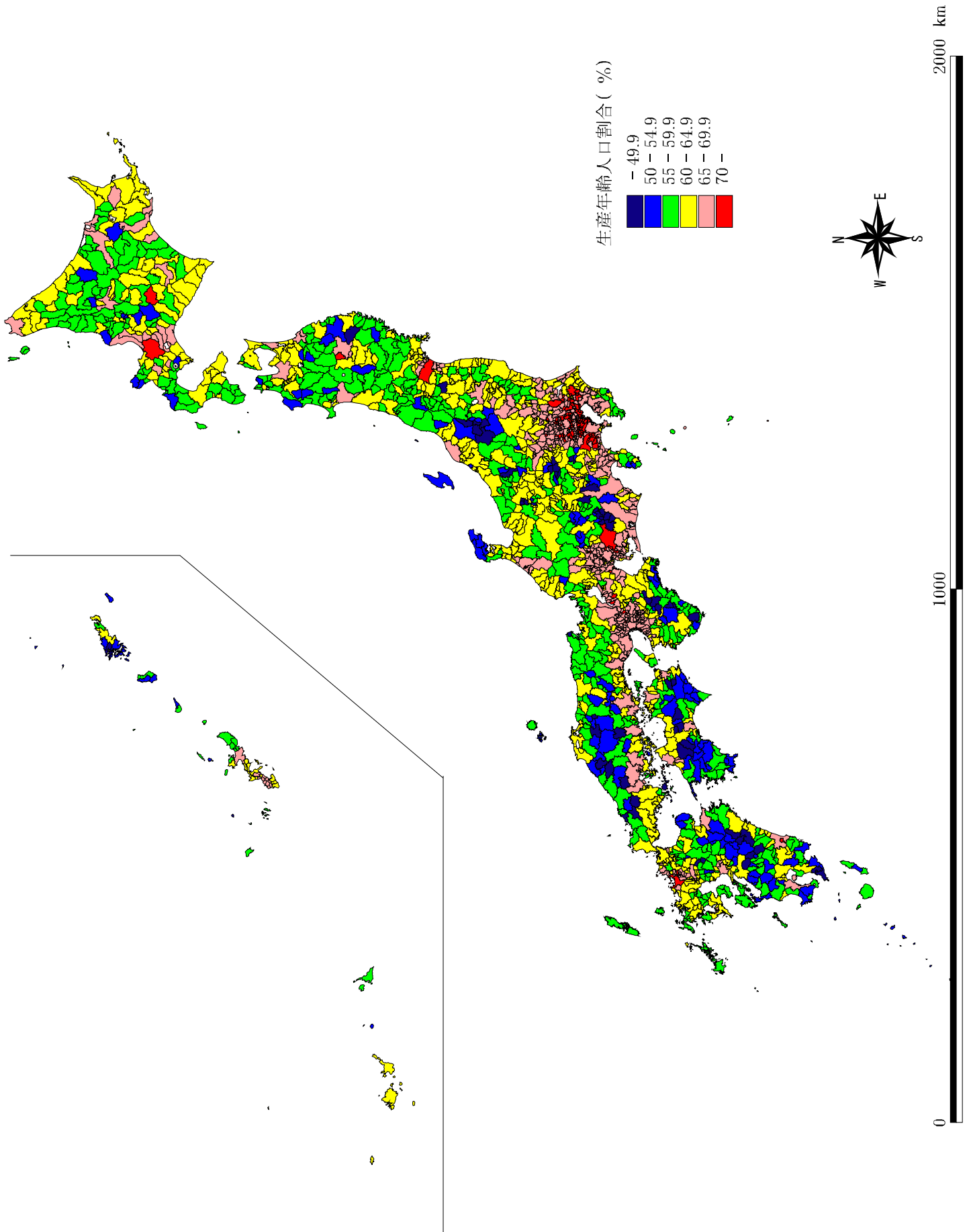

地図-12 平成47(2035)年の生産年齢人口割合別市区町村

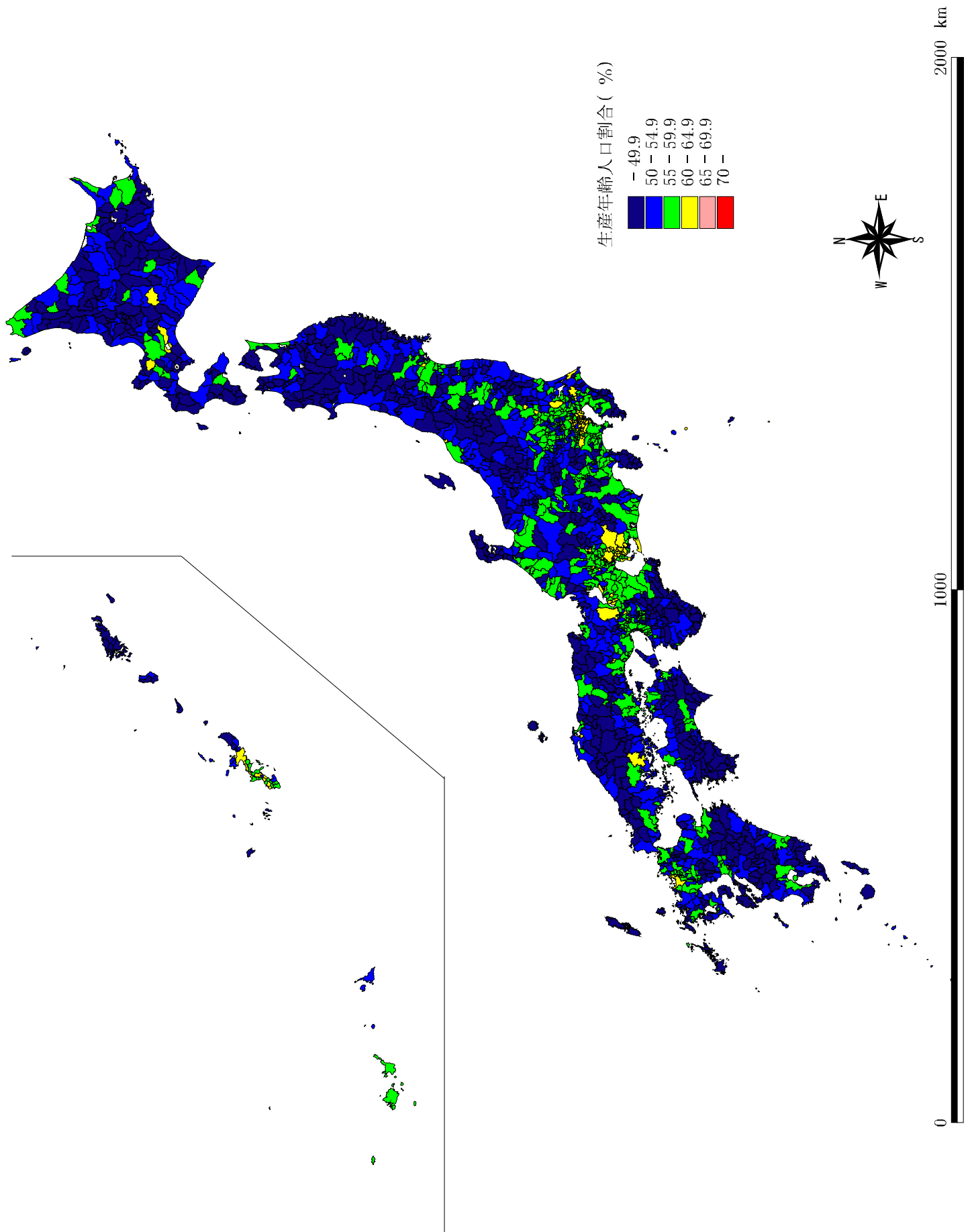

地図-13 平成17(2005)年の老年人口割合別市区町村

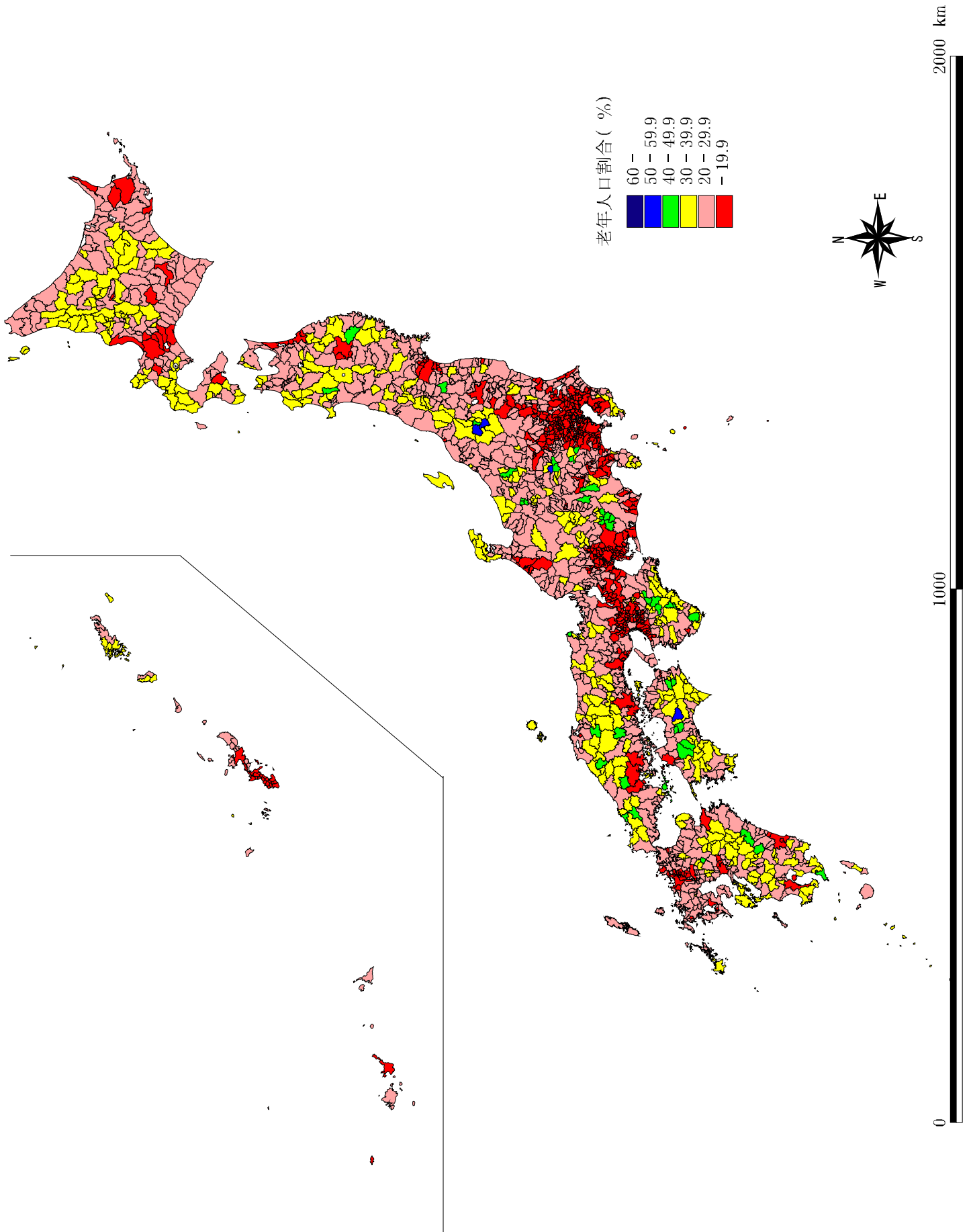

地図-14 平成47(2035)年の老年人口割合別市区町村

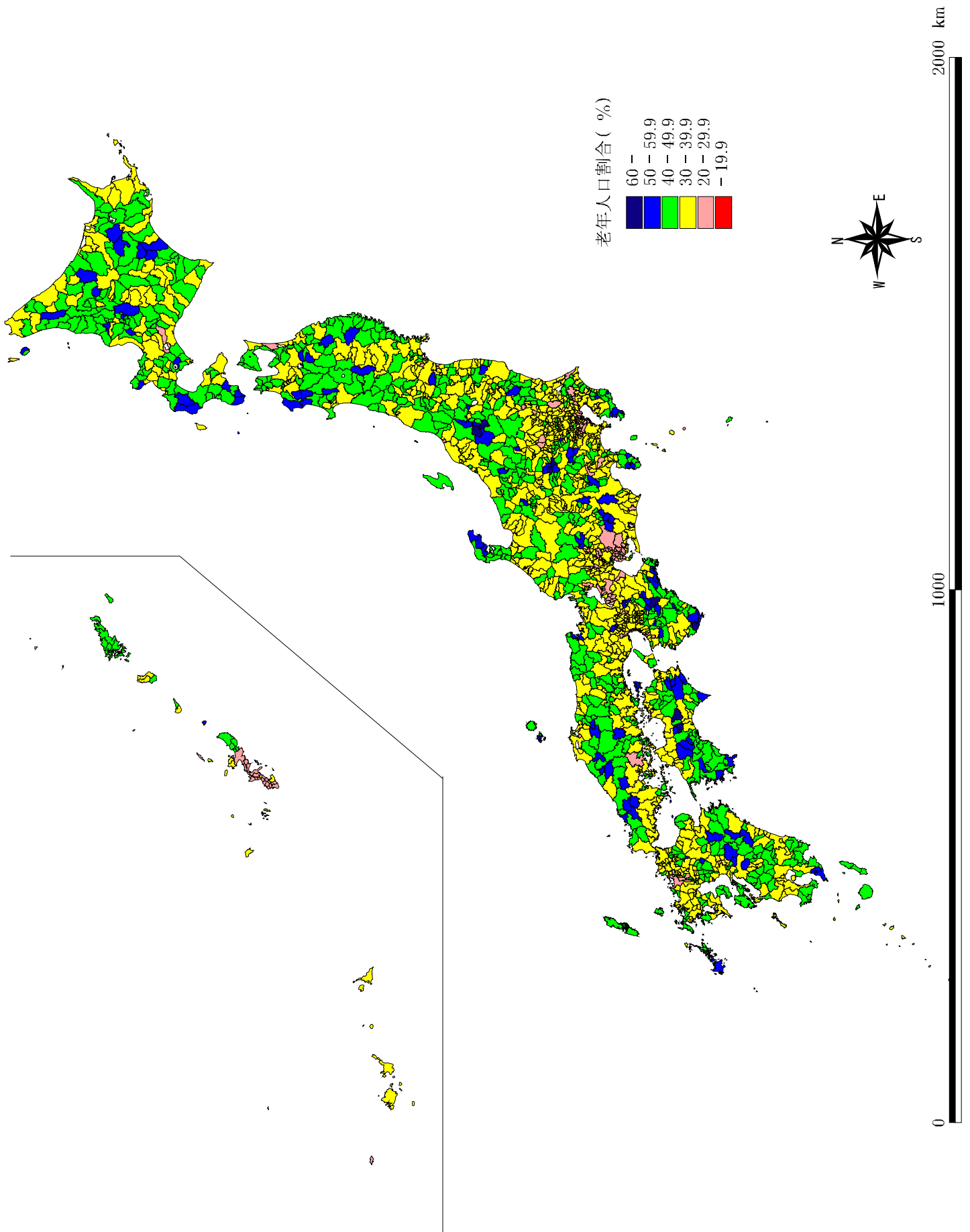

地図-15 平成17(2005)年の75歳以上人口割合別市区町村

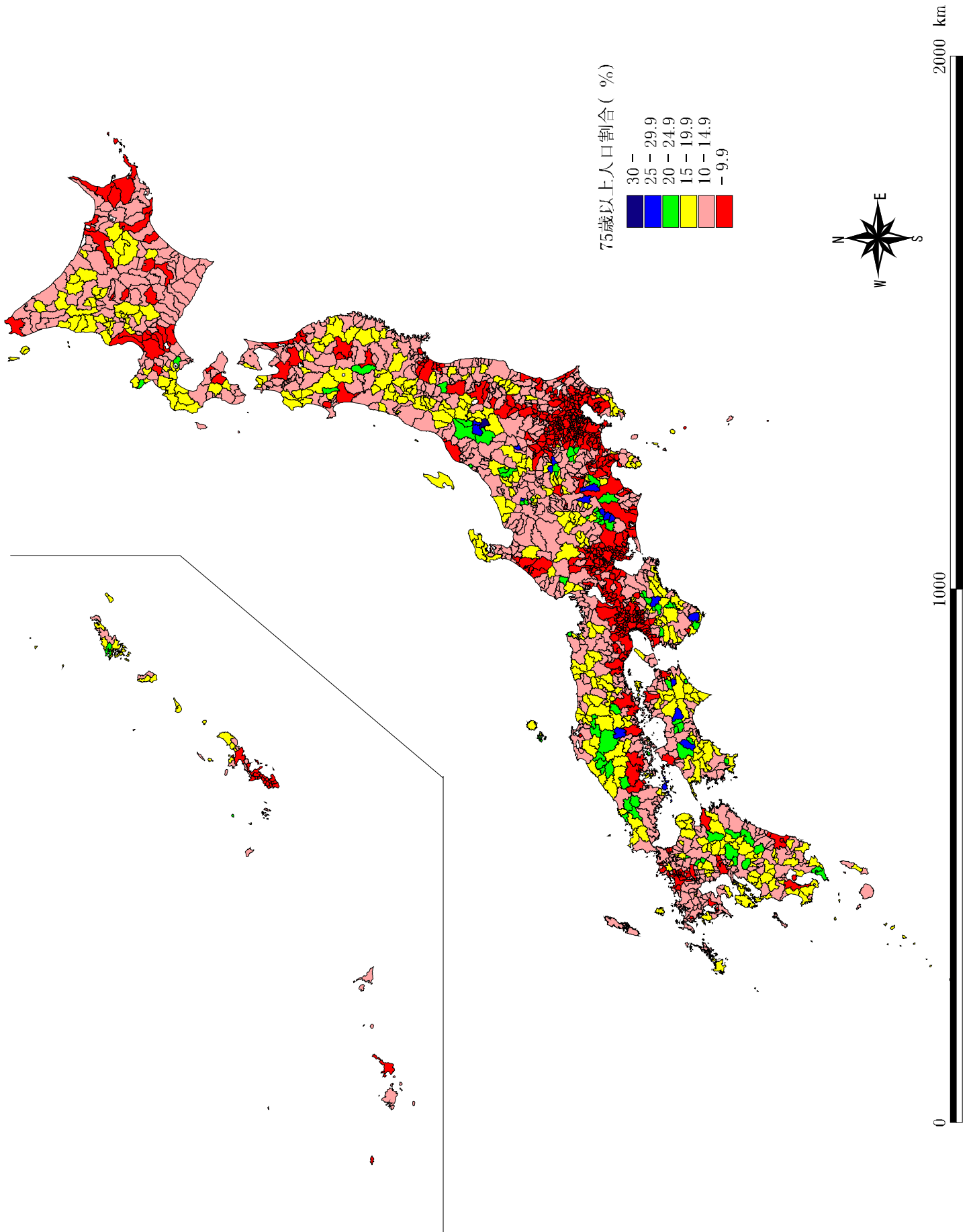

地図-16 平成47(2035)年の75歳以上人口割合別市区町村

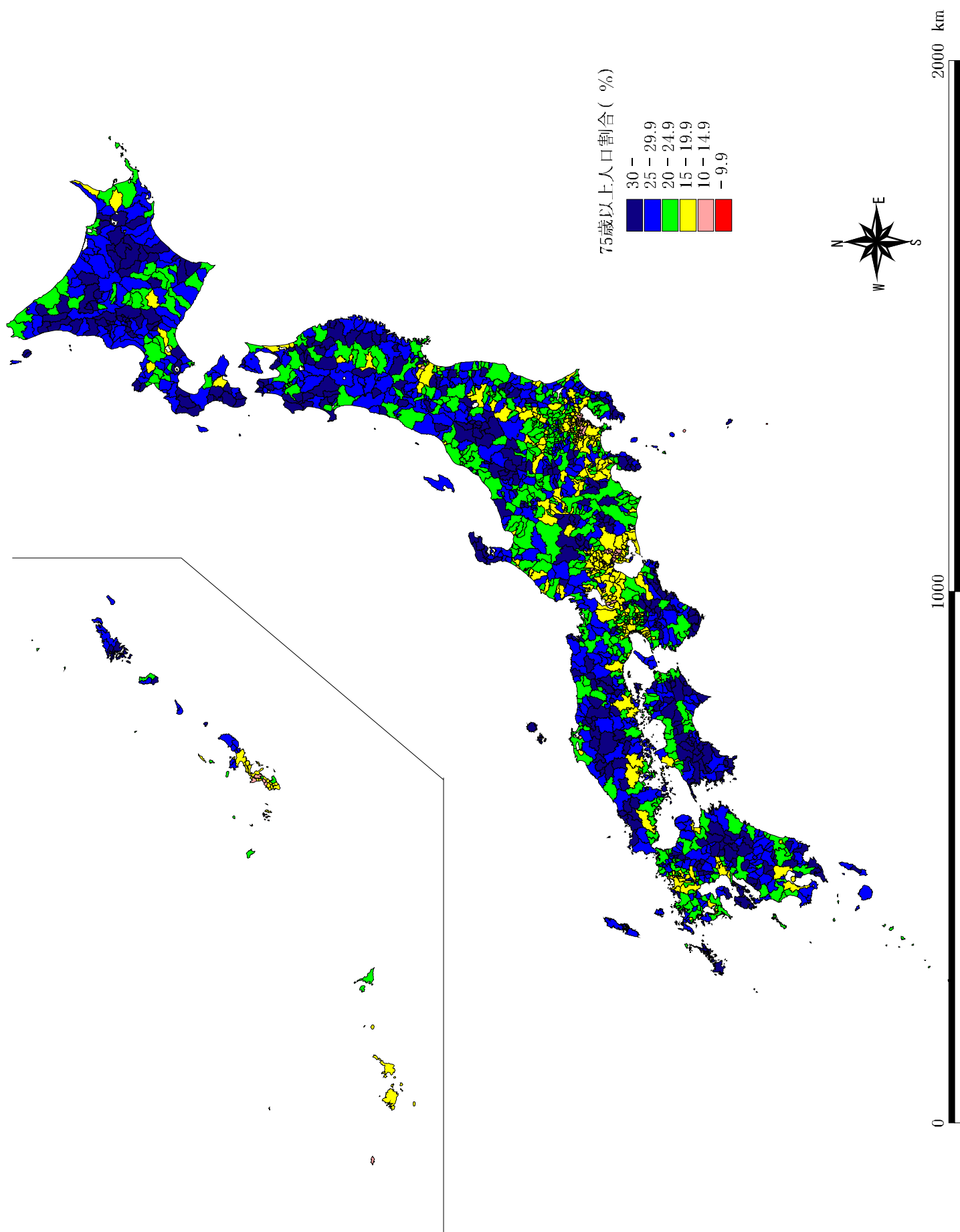

Ⅲ. 結果表

結果表Ⅰ	将来の市区町村別人口および指数	55
	(2005年=100とした場合)	
結果表Ⅱ	将来の市区町村別年齢別人口および平成47(2035)年の指数	113
	(2005年=100とした場合)	
結果表Ⅲ	将来の市区町村別年齢別人口割合	171
結果表Ⅳ	都道府県別一覧	229

結果表 I 将来の市区町村別人口および指数(2005年=100とした場合)

北海道 … 57	東京都 …… 74	滋賀県 …… 89	香川県 …… 101
青森県 … 61	神奈川県 … 76	京都府 …… 90	愛媛県 … 102
岩手県 … 62	新潟県 …… 77	大阪府 …… 91	高知県 … 103
宮城県 … 63	富山県 …… 78	兵庫県 …… 92	福岡県 … 104
秋田県 … 64	石川県 …… 79	奈良県 …… 93	佐賀県 … 106
山形県 … 65	福井県 …… 80	和歌山県 … 94	長崎県 … 107
福島県 … 66	山梨県 …… 81	鳥取県 …… 95	熊本県 … 108
茨城県 … 68	長野県 …… 82	島根県 …… 96	大分県 … 109
栃木県 … 69	岐阜県 …… 84	岡山県 …… 97	宮崎県 …… 110
群馬県 … 70	静岡県 …… 85	広島県 …… 98	鹿児島県 … 111
埼玉県 … 71	愛知県 …… 86	山口県 …… 99	沖縄県 …… 112
千葉県 … 73	三重県 …… 88	徳島県 … 100	

結果表 I 将来の市区町村別人口および指数(2005年=100とした場合)

(01)北海道

市区町村	総人口(人)							指数	
	2005年	2010年	2015年	2020年	2025年	2030年	2035年	2020年	2035年
1000 北海道	5,627,737	5,513,158	5,359,697	5,165,785	4,937,453	4,684,420	4,412,839	91.8	78.4
1100 札幌市	1,880,863	1,910,791	1,914,265	1,900,016	1,868,049	1,819,526	1,756,075	101.0	93.4
1202 函館市	294,264	280,066	265,253	248,568	230,671	212,190	193,572	84.5	65.8
1203 小樽市	142,161	132,739	123,550	113,785	103,737	93,684	83,945	80.0	59.0
1204 旭川市	355,004	346,898	336,044	322,142	305,602	287,164	267,570	90.7	75.4
1205 室蘭市	98,372	92,750	87,228	81,205	74,755	68,212	61,959	82.5	63.0
1206 釧路市	190,478	178,889	168,095	156,290	143,717	130,984	118,448	82.1	62.2
1207 帯広市	170,580	167,170	162,944	157,229	150,320	142,472	133,894	92.2	78.5
1208 北見市	129,365	125,820	121,514	116,191	110,004	103,300	96,177	89.8	74.3
1209 夕張市	13,001	11,351	9,898	8,515	7,245	6,133	5,181	65.5	39.8
1210 岩見沢市	93,677	90,148	86,101	81,383	76,234	70,877	65,370	86.9	69.8
1211 網走市	42,045	40,386	38,680	36,776	34,677	32,406	30,054	87.5	71.5
1212 留萌市	26,826	25,222	23,657	21,961	20,165	18,327	16,525	81.9	61.6
1213 苫小牧市	172,758	171,198	168,149	163,587	157,547	150,325	142,120	94.7	82.3
1214 稚内市	41,592	39,221	36,959	34,496	31,897	29,276	26,656	82.9	64.1
1215 美唄市	29,083	27,005	25,048	23,026	20,993	19,017	17,150	79.2	59.0
1216 芦別市	18,899	16,897	15,112	13,361	11,692	10,149	8,769	70.7	46.4
1217 江別市	125,601	125,391	123,579	120,722	116,963	112,448	107,283	96.1	85.4
1218 赤平市	14,401	12,958	11,648	10,337	9,073	7,916	6,865	71.8	47.7
1219 紋別市	26,632	24,864	23,157	21,321	19,442	17,571	15,762	80.1	59.2
1220 士別市	23,411	21,811	20,226	18,562	16,871	15,218	13,636	79.3	58.2
1221 名寄市	31,628	29,908	28,247	26,441	24,541	22,655	20,796	83.6	65.8
1222 三笠市	11,927	10,428	9,152	7,938	6,820	5,825	4,958	66.6	41.6
1223 根室市	31,202	29,105	27,136	25,020	22,820	20,642	18,542	80.2	59.4
1224 千歳市	91,437	92,860	93,433	93,194	92,143	90,368	87,968	101.9	96.2
1225 滝川市	45,562	43,916	42,103	39,971	37,561	35,028	32,447	87.7	71.2
1226 砂川市	20,068	18,958	17,823	16,567	15,244	13,919	12,630	82.6	62.9
1227 歌志内市	5,221	4,565	4,005	3,481	2,997	2,561	2,179	66.7	41.7
1228 深川市	25,838	24,171	22,523	20,756	18,924	17,114	15,409	80.3	59.6
1229 富良野市	25,076	23,896	22,701	21,394	20,028	18,643	17,257	85.3	68.8
1230 登別市	53,135	50,997	48,670	45,974	42,931	39,698	36,464	86.5	68.6
1231 恵庭市	67,614	69,016	69,466	69,245	68,366	66,984	65,183	102.4	96.4
1233 伊達市	37,066	36,498	35,427	34,036	32,353	30,564	28,745	91.8	77.6
1234 北広島市	60,677	62,597	63,327	63,364	62,628	61,284	59,503	104.4	98.1
1235 石狩市	60,104	59,838	58,901	57,464	55,487	53,023	50,132	95.6	83.4
1236 北斗市	48,056	48,215	47,662	46,676	45,396	43,905	42,187	97.1	87.8
1303 当別町	19,982	19,137	18,223	17,150	16,037	14,930	13,799	85.8	69.1
1304 新篠津村	3,737	3,549	3,366	3,175	2,974	2,770	2,573	85.0	68.9
1331 松前町	10,121	9,096	8,168	7,260	6,382	5,542	4,758	71.7	47.0
1332 福島町	5,897	5,107	4,466	3,855	3,285	2,773	2,322	65.4	39.4
1333 知内町	5,447	5,073	4,714	4,329	3,936	3,554	3,184	79.5	58.5
1334 木古内町	6,024	5,402	4,849	4,297	3,770	3,277	2,829	71.3	47.0
1337 七飯町	28,424	27,986	27,102	25,976	24,720	23,394	21,993	91.4	77.4
1343 鹿部町	4,919	4,842	4,711	4,526	4,306	4,065	3,816	92.0	77.6
1345 森町	19,149	17,977	16,866	15,705	14,536	13,370	12,192	82.0	63.7
1346 八雲町	20,131	18,792	17,562	16,292	15,007	13,735	12,452	80.9	61.9
1347 長万部町	7,003	6,114	5,381	4,682	4,035	3,471	2,978	66.9	42.5
1361 江差町	10,131	9,337	8,621	7,884	7,138	6,420	5,730	77.8	56.6
1362 上ノ国町	6,417	5,732	5,148	4,573	4,012	3,494	3,025	71.3	47.1
1363 厚沢部町	4,775	4,411	4,049	3,680	3,328	3,001	2,690	77.1	56.3
1364 乙部町	4,816	4,485	4,161	3,814	3,453	3,098	2,760	79.2	57.3
1367 奥尻町	3,643	3,362	3,095	2,825	2,569	2,320	2,081	77.5	57.1
1370 今金町	6,466	6,026	5,583	5,128	4,669	4,234	3,819	79.3	59.1
1371 せたな町	10,748	9,740	8,799	7,869	6,986	6,164	5,415	73.2	50.4
1391 島牧村	1,996	1,778	1,587	1,408	1,236	1,079	941	70.5	47.1
1392 寿都町	3,744	3,396	3,087	2,792	2,521	2,266	2,035	74.6	54.4
1393 黒松内町	3,457	3,250	3,044	2,844	2,653	2,471	2,296	82.3	66.4

結果表 I 将来の市区町村別人口および指数(2005年=100とした場合)

(01)北海道

市区町村	総人口(人)							指数	
	2005年	2010年	2015年	2020年	2025年	2030年	2035年	2020年	2035年
1394 蘭越町	5,802	5,358	4,941	4,515	4,102	3,724	3,362	77.8	58.0
1395 ニセコ町	4,669	4,573	4,447	4,291	4,113	3,921	3,716	91.9	79.6
1396 真狩村	2,354	2,177	2,020	1,867	1,714	1,569	1,432	79.3	60.9
1397 留寿都村	2,165	2,084	1,992	1,898	1,802	1,707	1,606	87.7	74.2
1398 喜茂別町	2,707	2,446	2,208	1,972	1,745	1,531	1,335	72.8	49.3
1399 京極町	3,583	3,393	3,191	2,970	2,741	2,511	2,282	82.9	63.7
1400 俱知安町	16,176	15,893	15,461	14,916	14,274	13,564	12,810	92.2	79.2
1401 共和町	7,112	6,882	6,593	6,254	5,897	5,523	5,139	87.9	72.3
1402 岩内町	15,744	14,635	13,544	12,421	11,286	10,206	9,179	78.9	58.3
1403 泊村	2,185	2,062	1,936	1,812	1,691	1,578	1,470	82.9	67.3
1404 神恵内村	1,319	1,180	1,057	948	847	754	672	71.9	51.0
1405 積丹町	2,860	2,527	2,225	1,939	1,674	1,437	1,225	67.8	42.8
1406 古平町	4,021	3,687	3,372	3,047	2,727	2,434	2,159	75.8	53.7
1407 仁木町	3,967	3,758	3,522	3,275	3,033	2,796	2,563	82.6	64.6
1408 余市町	22,734	21,576	20,359	19,016	17,616	16,246	14,893	83.6	65.5
1409 赤井川村	1,310	1,246	1,186	1,122	1,056	988	918	85.7	70.1
1423 南幌町	9,564	9,365	9,079	8,756	8,399	8,000	7,566	91.6	79.1
1424 奈井江町	6,836	6,352	5,883	5,391	4,894	4,417	3,980	78.9	58.2
1425 上砂川町	4,770	4,351	3,959	3,578	3,208	2,868	2,566	75.0	53.8
1427 由仁町	6,477	6,039	5,613	5,170	4,713	4,273	3,861	79.8	59.6
1428 長沼町	12,401	12,202	11,842	11,396	10,886	10,330	9,724	91.9	78.4
1429 栗山町	14,352	13,750	13,063	12,289	11,460	10,614	9,779	85.6	68.1
1430 月形町	4,785	4,427	4,061	3,704	3,362	3,032	2,708	77.4	56.6
1431 浦臼町	2,417	2,216	2,025	1,830	1,640	1,460	1,301	75.7	53.8
1432 新十津川町	7,684	7,276	6,855	6,385	5,889	5,410	4,939	83.1	64.3
1433 妹背牛町	3,943	3,649	3,367	3,072	2,785	2,505	2,241	77.9	56.8
1434 秩父別町	3,003	2,736	2,484	2,230	1,994	1,773	1,575	74.3	52.4
1436 雨竜町	3,316	3,058	2,833	2,621	2,410	2,217	2,042	79.0	61.6
1437 北竜町	2,376	2,171	1,978	1,790	1,608	1,430	1,275	75.3	53.7
1438 沼田町	4,041	3,726	3,442	3,161	2,877	2,611	2,362	78.2	58.4
1439 幌加内町	1,952	1,708	1,522	1,336	1,163	1,009	875	68.5	44.8
1452 鷹栖町	7,261	7,250	7,121	6,909	6,655	6,375	6,080	95.1	83.7
1453 東神楽町	9,194	9,448	9,553	9,562	9,497	9,399	9,277	104.0	100.9
1454 当麻町	7,473	7,200	6,854	6,453	6,024	5,616	5,203	86.4	69.6
1455 比布町	4,340	4,070	3,793	3,496	3,193	2,905	2,632	80.6	60.6
1456 愛別町	3,739	3,441	3,157	2,865	2,579	2,311	2,066	76.6	55.2
1457 上川町	5,176	4,665	4,223	3,785	3,369	2,991	2,651	73.1	51.2
1458 東川町	7,701	7,634	7,463	7,235	6,958	6,650	6,318	93.9	82.0
1459 美瑛町	11,628	11,244	10,737	10,131	9,473	8,815	8,169	87.1	70.3
1460 上富良野町	12,352	11,913	11,474	10,940	10,343	9,724	9,085	88.6	73.5
1461 中富良野町	5,707	5,512	5,267	4,982	4,687	4,405	4,130	87.3	72.4
1462 南富良野町	2,947	2,691	2,464	2,237	2,021	1,823	1,642	75.9	55.7
1463 占冠村	1,819	1,756	1,691	1,617	1,534	1,440	1,335	88.9	73.4
1464 和寒町	4,238	3,794	3,399	3,020	2,653	2,323	2,027	71.3	47.8
1465 剣淵町	3,952	3,718	3,478	3,230	2,985	2,747	2,511	81.7	63.5
1468 下川町	4,146	3,829	3,537	3,242	2,949	2,681	2,428	78.2	58.6
1469 美深町	5,512	5,002	4,559	4,111	3,682	3,287	2,920	74.6	53.0
1470 音威子府村	1,070	908	810	723	644	577	516	67.6	48.2
1471 中川町	2,106	1,875	1,682	1,488	1,300	1,133	988	70.7	46.9
1481 増毛町	5,708	5,245	4,800	4,363	3,958	3,580	3,223	76.4	56.5
1482 小平町	4,272	3,984	3,709	3,436	3,162	2,898	2,661	80.4	62.3
1483 苫前町	4,202	3,792	3,434	3,079	2,744	2,440	2,169	73.3	51.6
1484 羽幌町	8,740	8,122	7,519	6,882	6,248	5,643	5,070	78.7	58.0
1485 初山別村	1,511	1,366	1,228	1,092	965	850	745	72.3	49.3
1486 遠別町	3,421	3,173	2,928	2,673	2,412	2,170	1,943	78.1	56.8
1487 天塩町	4,030	3,604	3,252	2,909	2,589	2,293	2,013	72.2	49.9
1488 幌延町	2,784	2,524	2,301	2,082	1,874	1,673	1,476	74.8	53.0

結果表 I 将来の市区町村別人口および指数(2005年=100とした場合)

(01)北海道

市区町村	総人口(人)							指数	
	2005年	2010年	2015年	2020年	2025年	2030年	2035年	2020年	2035年
1511 猿払村	2,940	2,811	2,686	2,552	2,430	2,307	2,169	86.8	73.8
1512 浜頓別町	4,582	4,235	3,923	3,615	3,308	3,008	2,710	78.9	59.1
1513 中頓別町	2,289	2,018	1,801	1,588	1,386	1,196	1,022	69.4	44.7
1514 枝幸町	9,815	9,138	8,486	7,810	7,139	6,481	5,848	79.6	59.6
1516 豊富町	4,850	4,498	4,173	3,842	3,521	3,208	2,895	79.2	59.7
1517 礼文町	3,410	3,009	2,683	2,374	2,097	1,847	1,614	69.6	47.3
1518 利尻町	2,951	2,573	2,252	1,974	1,722	1,497	1,295	66.9	43.9
1519 利尻富士町	3,239	2,843	2,503	2,186	1,895	1,631	1,397	67.5	43.1
1543 美幌町	22,819	21,749	20,650	19,398	18,039	16,658	15,244	85.0	66.8
1544 津別町	6,222	5,676	5,147	4,621	4,118	3,645	3,211	74.3	51.6
1545 斜里町	13,431	12,756	12,060	11,292	10,488	9,665	8,831	84.1	65.8
1546 清里町	5,025	4,641	4,280	3,912	3,548	3,205	2,882	77.9	57.4
1547 小清水町	5,753	5,371	4,992	4,600	4,205	3,827	3,457	80.0	60.1
1549 訓子府町	5,981	5,639	5,296	4,924	4,542	4,159	3,779	82.3	63.2
1550 置戸町	3,699	3,366	3,049	2,746	2,455	2,189	1,945	74.2	52.6
1552 佐呂間町	6,393	6,083	5,761	5,426	5,090	4,764	4,428	84.9	69.3
1555 遠軽町	23,648	22,348	21,023	19,570	18,055	16,547	15,083	82.8	63.8
1558 上湧別町	5,841	5,509	5,171	4,825	4,468	4,123	3,800	82.6	65.1
1559 湧別町	4,917	4,580	4,271	3,969	3,677	3,404	3,124	80.7	63.5
1560 滝上町	3,366	2,971	2,624	2,293	1,984	1,715	1,477	68.1	43.9
1561 興部町	4,589	4,233	3,913	3,589	3,270	2,962	2,664	78.2	58.1
1562 西興部村	1,224	1,140	1,058	981	908	839	773	80.1	63.1
1563 雄武町	5,507	5,212	4,920	4,604	4,295	3,992	3,698	83.6	67.2
1564 大空町	8,392	7,830	7,281	6,728	6,172	5,621	5,081	80.2	60.6
1571 豊浦町	4,771	4,317	3,943	3,587	3,252	2,943	2,651	75.2	55.6
1575 壮瞥町	3,473	3,230	2,969	2,717	2,478	2,251	2,043	78.2	58.8
1578 白老町	20,748	19,644	18,459	17,108	15,659	14,185	12,765	82.5	61.5
1581 厚真町	5,240	4,992	4,720	4,426	4,130	3,839	3,549	84.5	67.7
1584 洞爺湖町	11,343	10,696	10,037	9,337	8,606	7,887	7,199	82.3	63.5
1585 安平町	9,131	8,731	8,280	7,759	7,224	6,681	6,138	85.0	67.2
1586 むかわ町	10,602	9,945	9,315	8,637	7,966	7,287	6,619	81.5	62.4
1601 日高町	14,730	13,729	12,822	11,873	10,900	9,930	8,981	80.6	61.0
1602 平取町	6,173	5,791	5,412	5,023	4,637	4,257	3,888	81.4	63.0
1604 新冠町	6,034	5,806	5,548	5,270	4,976	4,674	4,372	87.3	72.5
1607 浦河町	15,698	14,747	13,899	12,992	12,075	11,150	10,215	82.8	65.1
1608 様似町	5,711	5,230	4,789	4,347	3,915	3,501	3,103	76.1	54.3
1609 えりも町	5,796	5,360	4,996	4,626	4,260	3,908	3,557	79.8	61.4
1610 新ひだか町	27,265	26,016	24,710	23,231	21,647	20,050	18,447	85.2	67.7
1631 音更町	42,452	44,080	44,943	45,343	45,338	45,047	44,553	106.8	105.0
1632 士幌町	6,755	6,608	6,410	6,175	5,910	5,631	5,334	91.4	79.0
1633 上士幌町	5,229	4,837	4,455	4,045	3,636	3,251	2,891	77.4	55.3
1634 鹿追町	5,876	5,799	5,672	5,498	5,301	5,088	4,858	93.6	82.7
1635 新得町	7,243	6,791	6,342	5,857	5,362	4,878	4,405	80.9	60.8
1636 清水町	10,464	9,942	9,407	8,818	8,191	7,561	6,933	84.3	66.3
1637 芽室町	18,300	18,654	18,644	18,437	18,083	17,658	17,147	100.8	93.7
1638 中札内村	3,983	3,831	3,682	3,503	3,316	3,124	2,934	88.0	73.7
1639 更別村	3,326	3,299	3,227	3,133	3,030	2,927	2,823	94.2	84.9
1641 大樹町	6,407	6,092	5,757	5,408	5,053	4,689	4,330	84.4	67.6
1642 広尾町	8,325	7,676	7,070	6,444	5,817	5,217	4,644	77.4	55.8
1643 幕別町	26,868	27,133	26,891	26,374	25,635	24,745	23,734	98.2	88.3
1644 池田町	8,193	7,670	7,118	6,530	5,945	5,375	4,817	79.7	58.8
1645 豊頃町	3,732	3,352	3,025	2,705	2,404	2,127	1,873	72.5	50.2
1646 本別町	9,072	8,250	7,497	6,745	6,001	5,292	4,643	74.4	51.2
1647 足寄町	8,317	7,731	7,155	6,559	5,954	5,374	4,830	78.9	58.1
1648 陸別町	2,956	2,652	2,368	2,096	1,837	1,598	1,379	70.9	46.7
1649 浦幌町	6,068	5,393	4,800	4,213	3,666	3,177	2,721	69.4	44.8
1661 釧路町	21,855	21,173	20,478	19,627	18,638	17,562	16,369	89.8	74.9

結果表 I 将来の市区町村別人口および指数(2005年=100とした場合)

(01)北海道

市区町村	総人口(人)							指数	
	2005年	2010年	2015年	2020年	2025年	2030年	2035年	2020年	2035年
1662 厚岸町	11,525	10,756	10,043	9,289	8,507	7,744	7,004	80.6	60.8
1663 浜中町	7,005	6,652	6,291	5,902	5,502	5,113	4,718	84.2	67.4
1664 標茶町	8,936	8,433	7,935	7,414	6,870	6,337	5,809	83.0	65.0
1665 弟子屈町	9,023	8,493	7,951	7,367	6,765	6,156	5,563	81.6	61.7
1667 鶴居村	2,672	2,657	2,613	2,552	2,480	2,396	2,303	95.5	86.2
1668 白糠町	10,397	9,445	8,590	7,730	6,882	6,084	5,336	74.4	51.3
1691 別海町	16,460	15,895	15,289	14,601	13,871	13,100	12,278	88.7	74.6
1692 中標津町	23,792	24,073	24,073	23,846	23,425	22,854	22,148	100.2	93.1
1693 標津町	6,063	5,790	5,523	5,248	4,946	4,638	4,323	86.6	71.3
1694 羅臼町	6,540	6,135	5,783	5,405	5,006	4,617	4,245	82.6	64.9

結果表 I 将来の市区町村別人口および指数(2005年=100とした場合)

(02)青森県

市区町村	総人口(人)							指数	
	2005年	2010年	2015年	2020年	2025年	2030年	2035年	2020年	2035年
2000 青森県	1,436,657	1,386,254	1,329,814	1,265,634	1,196,225	1,124,419	1,050,785	88.1	73.1
2201 青森市	311,508	301,573	290,409	277,357	262,812	247,301	231,000	89.0	74.2
2202 弘前市	189,043	182,970	175,922	167,777	158,920	149,715	140,209	88.8	74.2
2203 八戸市	244,700	238,730	231,415	222,301	211,682	200,092	187,941	90.8	76.8
2204 黒石市	38,455	37,346	36,010	34,460	32,822	31,124	29,318	89.6	76.2
2205 五所川原市	62,181	60,315	57,891	55,040	51,967	48,863	45,749	88.5	73.6
2206 十和田市	68,359	66,623	64,563	62,073	59,188	56,031	52,699	90.8	77.1
2207 三沢市	42,425	41,895	41,077	39,972	38,712	37,336	35,856	94.2	84.5
2208 むつ市	64,052	60,890	57,709	54,223	50,513	46,720	42,909	84.7	67.0
2209 つがる市	40,091	38,513	36,731	34,812	32,840	30,925	29,018	86.8	72.4
2210 平川市	35,336	33,931	32,370	30,665	28,887	27,109	25,297	86.8	71.6
2301 平内町	13,483	12,502	11,570	10,635	9,687	8,765	7,847	78.9	58.2
2303 今別町	3,816	3,494	3,186	2,877	2,579	2,307	2,052	75.4	53.8
2304 蓬田村	3,405	3,289	3,151	2,998	2,839	2,680	2,519	88.1	74.0
2307 外ヶ浜町	8,215	7,358	6,593	5,842	5,124	4,465	3,870	71.1	47.1
2321 鱒ヶ沢町	12,662	11,758	10,861	9,958	9,077	8,252	7,467	78.6	59.0
2323 深浦町	10,910	10,038	9,199	8,353	7,523	6,750	6,058	76.6	55.5
2343 西目屋村	1,597	1,407	1,232	1,071	929	805	692	67.0	43.3
2361 藤崎町	16,495	15,925	15,252	14,524	13,777	13,030	12,271	88.1	74.4
2362 大鰐町	11,921	10,905	9,966	9,024	8,104	7,240	6,435	75.7	54.0
2367 田舎館村	8,541	8,163	7,752	7,310	6,858	6,411	5,955	85.6	69.7
2381 板柳町	16,222	15,446	14,626	13,744	12,838	11,954	11,082	84.7	68.3
2384 鶴田町	15,218	14,582	13,900	13,155	12,378	11,611	10,864	86.4	71.4
2387 中泊町	14,184	13,003	11,907	10,795	9,715	8,698	7,745	76.1	54.6
2401 野辺地町	15,218	14,405	13,596	12,743	11,833	10,921	10,020	83.7	65.8
2402 七戸町	18,471	17,514	16,531	15,464	14,379	13,281	12,197	83.7	66.0
2405 六戸町	10,430	10,205	9,826	9,384	8,910	8,417	7,902	90.0	75.8
2406 横浜町	5,097	4,709	4,349	3,969	3,583	3,222	2,888	77.9	56.7
2408 東北町	20,016	19,264	18,381	17,392	16,370	15,365	14,335	86.9	71.6
2411 六ヶ所村	11,401	10,893	10,379	9,849	9,317	8,786	8,229	86.4	72.2
2412 おいらせ町	24,172	24,642	24,739	24,651	24,406	24,031	23,504	102.0	97.2
2423 大間町	6,212	5,846	5,506	5,154	4,796	4,432	4,061	83.0	65.4
2424 東通村	8,042	7,975	7,810	7,613	7,398	7,184	6,947	94.7	86.4
2425 風間浦村	2,603	2,352	2,127	1,912	1,705	1,513	1,334	73.5	51.2
2426 佐井村	2,843	2,622	2,421	2,215	2,022	1,836	1,660	77.9	58.4
2441 三戸町	12,261	11,334	10,448	9,546	8,644	7,778	6,968	77.9	56.8
2442 五戸町	20,138	18,929	17,743	16,508	15,262	14,058	12,867	82.0	63.9
2443 田子町	6,883	6,430	5,953	5,468	4,988	4,542	4,132	79.4	60.0
2445 南部町	21,552	20,394	19,148	17,851	16,574	15,329	14,123	82.8	65.5
2446 階上町	15,356	15,146	14,839	14,446	13,973	13,450	12,862	94.1	83.8
2450 新郷村	3,143	2,938	2,725	2,505	2,290	2,089	1,903	79.7	60.6

結果表 I 将来の市区町村別人口および指数(2005年=100とした場合)

(03)岩手県

市区町村	総人口(人)							指数	
	2005年	2010年	2015年	2020年	2025年	2030年	2035年	2020年	2035年
3000 岩手県	1,385,041	1,341,852	1,291,688	1,233,730	1,170,836	1,105,810	1,039,656	89.1	75.1
3201 盛岡市	300,746	296,491	290,595	282,381	272,137	260,269	247,116	93.9	82.2
3202 宮古市	60,250	56,845	53,393	49,647	45,749	41,862	38,126	82.4	63.3
3203 大船渡市	43,331	41,199	38,938	36,450	33,835	31,185	28,657	84.1	66.1
3205 花巻市	105,028	101,807	98,053	93,696	88,953	84,078	79,184	89.2	75.4
3206 北上市	94,321	95,399	95,188	94,260	92,712	90,666	88,201	99.9	93.5
3207 久慈市	39,141	37,795	36,260	34,478	32,576	30,659	28,705	88.1	73.3
3208 遠野市	31,402	29,523	27,533	25,428	23,335	21,362	19,498	81.0	62.1
3209 一関市	125,818	120,195	114,127	107,546	100,861	94,257	87,742	85.5	69.7
3210 陸前高田市	24,709	23,598	22,336	20,931	19,457	17,989	16,613	84.7	67.2
3211 釜石市	42,987	39,426	36,056	32,565	29,141	25,916	22,997	75.8	53.5
3213 二戸市	31,477	29,642	27,845	25,963	24,065	22,197	20,388	82.5	64.8
3214 八幡平市	31,079	29,531	27,872	26,067	24,222	22,422	20,650	83.9	66.4
3215 奥州市	130,171	125,946	120,880	115,143	109,008	102,848	96,663	88.5	74.3
3301 雫石町	19,055	18,213	17,323	16,326	15,261	14,183	13,091	85.7	68.7
3302 葛巻町	8,021	7,309	6,613	5,920	5,253	4,629	4,067	73.8	50.7
3303 岩手町	16,254	15,108	14,034	12,930	11,834	10,799	9,830	79.5	60.5
3305 滝沢村	53,560	55,124	55,991	56,375	56,232	55,568	54,382	105.3	101.5
3321 紫波町	33,692	33,748	33,351	32,687	31,801	30,779	29,593	97.0	87.8
3322 矢巾町	27,085	28,321	29,038	29,510	29,747	29,766	29,553	109.0	109.1
3366 西和賀町	7,375	6,757	6,156	5,551	4,977	4,449	3,983	75.3	54.0
3381 金ヶ崎町	16,396	16,186	15,830	15,390	14,866	14,321	13,744	93.9	83.8
3402 平泉町	8,819	8,525	8,165	7,760	7,333	6,902	6,455	88.0	73.2
3422 藤沢町	9,904	9,291	8,668	8,045	7,456	6,913	6,389	81.2	64.5
3441 住田町	6,848	6,366	5,873	5,376	4,908	4,473	4,065	78.5	59.4
3461 大槌町	16,516	15,432	14,339	13,188	12,028	10,907	9,850	79.9	59.6
3482 山田町	20,142	18,926	17,704	16,393	15,046	13,713	12,447	81.4	61.8
3483 岩泉町	11,914	10,929	9,989	9,012	8,063	7,210	6,435	75.6	54.0
3484 田野畑村	4,241	3,937	3,644	3,346	3,065	2,790	2,521	78.9	59.4
3485 普代村	3,358	3,132	2,917	2,688	2,460	2,244	2,033	80.0	60.5
3487 川井村	3,338	2,958	2,605	2,256	1,941	1,678	1,449	67.6	43.4
3501 軽米町	10,997	10,117	9,282	8,450	7,644	6,891	6,191	76.8	56.3
3503 野田村	5,019	4,838	4,633	4,413	4,175	3,919	3,667	87.9	73.1
3506 九戸村	6,974	6,556	6,114	5,655	5,186	4,734	4,310	81.1	61.8
3507 洋野町	19,524	18,498	17,446	16,303	15,154	14,030	12,916	83.5	66.2
3524 一戸町	15,549	14,184	12,896	11,597	10,356	9,205	8,146	74.6	52.4

結果表 I 将来の市区町村別人口および指数(2005年=100とした場合)

(04)宮城県

市区町村	総人口(人)							指数	
	2005年	2010年	2015年	2020年	2025年	2030年	2035年	2020年	2035年
4000 宮城県	2,360,218	2,333,751	2,290,994	2,231,359	2,157,538	2,073,706	1,982,347	94.5	84.0
4100 仙台市	1,025,098	1,033,034	1,031,989	1,022,237	1,003,363	976,636	944,331	99.7	92.1
4202 石巻市	167,324	159,086	150,899	141,739	132,047	122,305	112,806	84.7	67.4
4203 塩竈市	59,357	56,897	54,275	51,201	47,858	44,431	41,025	86.3	69.1
4205 気仙沼市	66,423	62,234	57,937	53,229	48,436	43,732	39,298	80.1	59.2
4206 白石市	39,492	37,934	36,218	34,328	32,369	30,394	28,378	86.9	71.9
4207 名取市	68,662	69,304	69,211	68,470	67,147	65,420	63,435	99.7	92.4
4208 角田市	33,199	31,897	30,557	29,063	27,510	25,924	24,255	87.5	73.1
4209 多賀城市	62,745	63,479	63,722	63,399	62,497	61,152	59,558	101.0	94.9
4211 岩沼市	43,921	45,312	46,182	46,705	46,883	46,776	46,421	106.3	105.7
4212 登米市	89,316	84,198	79,137	73,871	68,732	63,843	58,892	82.7	65.9
4213 栗原市	80,248	75,112	69,920	64,477	59,161	54,179	49,350	80.3	61.5
4214 東松島市	43,235	42,778	42,032	40,960	39,604	38,076	36,436	94.7	84.3
4215 大崎市	138,491	135,802	131,914	127,187	122,023	116,667	110,921	91.8	80.1
4301 蔵王町	13,318	12,966	12,512	11,977	11,404	10,829	10,233	89.9	76.8
4302 七ヶ宿町	1,871	1,698	1,533	1,372	1,233	1,118	1,020	73.3	54.5
4321 大河原町	23,335	23,622	23,681	23,537	23,227	22,805	22,287	100.9	95.5
4322 村田町	12,740	12,242	11,715	11,135	10,537	9,928	9,293	87.4	72.9
4323 柴田町	39,809	39,673	39,230	38,563	37,578	36,310	34,872	96.9	87.6
4324 川崎町	10,583	10,249	9,851	9,406	8,933	8,444	7,911	88.9	74.7
4341 丸森町	16,792	15,730	14,661	13,580	12,530	11,544	10,596	80.9	63.1
4361 亘理町	35,132	35,034	34,578	33,830	32,850	31,693	30,343	96.3	86.4
4362 山元町	17,713	16,865	15,966	14,989	13,956	12,899	11,832	84.6	66.8
4401 松島町	16,193	15,311	14,414	13,422	12,378	11,339	10,331	82.9	63.8
4404 七ヶ浜町	21,068	20,814	20,383	19,776	19,013	18,153	17,232	93.9	81.8
4406 利府町	32,257	33,972	34,960	35,584	35,888	35,896	35,639	110.3	110.5
4421 大和町	24,509	24,338	23,968	23,442	22,820	22,151	21,379	95.6	87.2
4422 大郷町	9,424	9,012	8,578	8,125	7,663	7,190	6,702	86.2	71.1
4423 富谷町	41,593	45,979	48,932	51,294	53,034	54,323	55,213	123.3	132.7
4424 大衡村	5,607	5,249	4,945	4,630	4,308	3,991	3,668	82.6	65.4
4444 色麻町	7,856	7,490	7,130	6,744	6,355	5,982	5,592	85.8	71.2
4445 加美町	27,212	25,869	24,456	22,946	21,455	20,044	18,638	84.3	68.5
4501 涌谷町	18,410	17,421	16,431	15,349	14,235	13,143	12,046	83.4	65.4
4505 美里町	26,329	25,066	23,726	22,279	20,785	19,290	17,770	84.6	67.5
4581 女川町	10,723	9,720	8,833	7,940	7,083	6,286	5,580	74.0	52.0
4603 本吉町	11,588	10,991	10,357	9,684	8,993	8,332	7,691	83.6	66.4
4606 南三陸町	18,645	17,375	16,161	14,889	13,650	12,482	11,370	79.9	61.0

結果表 I 将来の市区町村別人口および指数(2005年=100とした場合)

(05)秋田県

市区町村	総人口(人)							指数	
	2005年	2010年	2015年	2020年	2025年	2030年	2035年	2020年	2035年
5000 秋田県	1,145,501	1,093,797	1,037,440	975,455	911,101	846,633	782,746	85.2	68.3
5201 秋田市	333,109	327,130	318,841	308,034	295,130	280,710	265,170	92.5	79.6
5202 能代市	62,858	59,822	56,378	52,536	48,589	44,683	40,949	83.6	65.1
5203 横手市	103,652	97,733	91,584	85,119	78,703	72,489	66,373	82.1	64.0
5204 大館市	82,504	78,103	73,395	68,241	62,950	57,770	52,884	82.7	64.1
5206 男鹿市	35,637	33,086	30,588	27,984	25,394	22,877	20,453	78.5	57.4
5207 湯沢市	55,290	51,626	47,917	44,109	40,420	36,886	33,538	79.8	60.7
5209 鹿角市	36,753	34,230	31,692	29,070	26,478	23,988	21,669	79.1	59.0
5210 由利本庄市	89,555	85,622	81,365	76,689	71,845	67,002	62,159	85.6	69.4
5211 潟上市	35,814	35,515	34,811	33,797	32,542	31,103	29,535	94.4	82.5
5212 大仙市	93,352	87,723	81,828	75,595	69,406	63,508	57,798	81.0	61.9
5213 北秋田市	40,049	37,605	34,949	32,178	29,426	26,790	24,322	80.3	60.7
5214 にかほ市	28,972	27,486	25,926	24,236	22,499	20,785	19,095	83.7	65.9
5215 仙北市	31,868	29,991	28,003	25,915	23,796	21,763	19,781	81.3	62.1
5303 小坂町	6,824	6,395	5,929	5,442	4,963	4,518	4,111	79.7	60.2
5327 上小阿仁村	3,107	2,821	2,531	2,248	1,986	1,748	1,545	72.3	49.7
5346 藤里町	4,348	3,973	3,606	3,241	2,893	2,570	2,275	74.5	52.3
5348 三種町	20,438	18,722	17,106	15,481	13,916	12,431	11,033	75.7	54.0
5349 八峰町	9,012	8,283	7,566	6,829	6,124	5,457	4,833	75.8	53.6
5361 五城目町	11,678	10,905	10,113	9,274	8,424	7,605	6,828	79.4	58.5
5363 八郎潟町	7,093	6,656	6,224	5,759	5,279	4,807	4,350	81.2	61.3
5366 井川町	5,847	5,575	5,279	4,961	4,637	4,305	3,985	84.9	68.1
5368 大潟村	3,256	3,182	3,090	2,942	2,758	2,568	2,387	90.4	73.3
5434 美郷町	23,038	21,680	20,265	18,800	17,357	15,977	14,612	81.6	63.4
5463 羽後町	18,267	16,961	15,689	14,412	13,213	12,096	11,033	78.9	60.4
5464 東成瀬村	3,180	2,969	2,766	2,563	2,372	2,198	2,031	80.6	63.9

結果表 I 将来の市区町村別人口および指数(2005年=100とした場合)

(06)山形県

市区町村	総人口(人)							指数	
	2005年	2010年	2015年	2020年	2025年	2030年	2035年	2020年	2035年
6000 山形県	1,216,181	1,177,792	1,133,845	1,084,211	1,031,953	978,765	924,868	89.1	76.0
6201 山形市	256,012	254,502	251,204	246,237	239,896	232,465	224,355	96.2	87.6
6202 米沢市	93,178	90,181	86,954	83,392	79,524	75,550	71,594	89.5	76.8
6203 鶴岡市	142,384	136,086	129,483	122,217	114,709	107,219	99,837	85.8	70.1
6204 酒田市	117,577	112,426	106,880	100,767	94,433	88,068	81,767	85.7	69.5
6205 新庄市	40,717	39,006	37,207	35,191	33,094	31,003	28,918	86.4	71.0
6206 寒河江市	43,625	43,288	42,447	41,347	40,103	38,766	37,289	94.8	85.5
6207 上市市	36,013	34,743	33,181	31,430	29,619	27,787	25,937	87.3	72.0
6208 村山市	28,192	26,671	25,090	23,429	21,849	20,354	18,912	83.1	67.1
6209 長井市	30,929	29,516	28,001	26,370	24,738	23,147	21,593	85.3	69.8
6210 天童市	63,864	63,728	62,926	61,667	60,066	58,170	56,022	96.6	87.7
6211 東根市	45,834	46,291	46,163	45,699	45,019	44,220	43,281	99.7	94.4
6212 尾花沢市	20,695	19,362	18,037	16,656	15,327	14,113	12,928	80.5	62.5
6213 南陽市	35,190	33,871	32,449	30,882	29,273	27,662	26,070	87.8	74.1
6301 山辺町	15,415	15,152	14,775	14,320	13,809	13,264	12,685	92.9	82.3
6302 中山町	12,523	12,304	11,942	11,520	11,072	10,605	10,092	92.0	80.6
6321 河北町	20,738	19,911	18,986	17,965	16,926	15,894	14,830	86.6	71.5
6322 西川町	6,917	6,408	5,914	5,427	4,969	4,549	4,145	78.5	59.9
6323 朝日町	8,593	7,891	7,255	6,625	6,035	5,488	4,971	77.1	57.9
6324 大江町	9,915	9,317	8,730	8,133	7,553	7,006	6,465	82.0	65.2
6341 大石田町	8,824	8,231	7,665	7,089	6,535	6,006	5,476	80.3	62.1
6361 金山町	6,949	6,506	6,081	5,653	5,240	4,847	4,464	81.3	64.2
6362 最上町	10,761	9,999	9,272	8,543	7,844	7,193	6,568	79.4	61.0
6363 舟形町	6,671	6,272	5,849	5,420	5,007	4,633	4,267	81.2	64.0
6364 真室川町	10,054	9,419	8,794	8,168	7,553	6,967	6,409	81.2	63.7
6365 大蔵村	4,226	3,934	3,670	3,405	3,154	2,927	2,716	80.6	64.3
6366 鮭川村	5,447	5,037	4,641	4,246	3,883	3,547	3,220	78.0	59.1
6367 戸沢村	5,915	5,422	4,964	4,517	4,097	3,705	3,331	76.4	56.3
6381 高畠町	26,026	25,041	23,985	22,838	21,658	20,463	19,238	87.8	73.9
6382 川西町	18,769	17,715	16,617	15,473	14,364	13,323	12,290	82.4	65.5
6401 小国町	9,742	9,171	8,591	7,974	7,364	6,785	6,258	81.8	64.2
6402 白鷹町	16,331	15,370	14,373	13,362	12,407	11,498	10,606	81.8	64.9
6403 飯豊町	8,623	8,005	7,394	6,784	6,224	5,706	5,206	78.7	60.4
6426 三川町	8,003	7,805	7,548	7,254	6,941	6,632	6,322	90.6	79.0
6428 庄内町	24,677	23,615	22,407	21,073	19,731	18,411	17,113	85.4	69.3
6461 遊佐町	16,852	15,596	14,370	13,138	11,937	10,793	9,692	78.0	57.5

結果表 I 将来の市区町村別人口および指数(2005年=100とした場合)

(07)福島県

市区町村	総人口(人)							指数	
	2005年	2010年	2015年	2020年	2025年	2030年	2035年	2020年	2035年
7000 福島県	2,091,319	2,038,714	1,975,809	1,901,799	1,821,310	1,737,020	1,648,514	90.9	78.8
7201 福島市	297,357	294,474	289,520	282,379	273,543	263,357	252,268	95.0	84.8
7202 会津若松市	131,389	126,500	121,468	115,776	109,753	103,674	97,545	88.1	74.2
7203 郡山市	338,834	339,481	337,319	332,681	326,065	317,707	307,691	98.2	90.8
7204 いわき市	354,492	344,953	333,637	320,214	305,319	289,550	273,343	90.3	77.1
7205 白河市	65,707	64,636	63,054	61,031	58,801	56,388	53,717	92.9	81.8
7207 須賀川市	80,364	80,198	79,186	77,666	75,781	73,624	71,047	96.6	88.4
7208 喜多方市	56,396	53,815	51,013	48,073	45,186	42,488	39,847	85.2	70.7
7209 相馬市	38,630	37,964	37,020	35,871	34,610	33,309	31,906	92.9	82.6
7210 二本松市	63,178	60,143	57,105	53,876	50,600	47,347	43,999	85.3	69.6
7211 田村市	43,253	41,200	39,047	36,756	34,500	32,350	30,239	85.0	69.9
7212 南相馬市	72,837	70,085	67,129	63,803	60,236	56,615	52,916	87.6	72.6
7213 伊達市	69,289	66,483	63,465	60,134	56,673	53,162	49,631	86.8	71.6
7214 本宮市	31,367	30,903	30,228	29,363	28,411	27,411	26,297	93.6	83.8
7301 桑折町	13,411	12,981	12,466	11,895	11,291	10,665	10,035	88.7	74.8
7303 国見町	10,692	10,156	9,601	9,011	8,394	7,749	7,111	84.3	66.5
7308 川俣町	17,034	16,197	15,335	14,423	13,494	12,596	11,689	84.7	68.6
7322 大玉村	8,464	8,400	8,245	8,067	7,873	7,663	7,400	95.3	87.4
7342 鏡石町	12,746	12,630	12,433	12,163	11,836	11,453	11,017	95.4	86.4
7344 天栄村	6,486	6,091	5,729	5,360	4,999	4,645	4,280	82.6	66.0
7362 下郷町	7,053	6,531	6,034	5,544	5,073	4,639	4,243	78.6	60.2
7364 檜枝岐村	706	689	666	641	617	591	569	90.8	80.6
7367 只見町	5,284	4,968	4,598	4,216	3,840	3,506	3,216	79.8	60.9
7368 南会津町	19,870	18,552	17,210	15,834	14,512	13,287	12,177	79.7	61.3
7402 北塩原村	3,475	3,291	3,100	2,901	2,712	2,523	2,331	83.5	67.1
7405 西会津町	8,237	7,405	6,635	5,906	5,251	4,680	4,177	71.7	50.7
7407 磐梯町	3,951	3,748	3,538	3,322	3,109	2,912	2,719	84.1	68.8
7408 猪苗代町	17,009	15,846	14,753	13,657	12,596	11,599	10,637	80.3	62.5
7421 会津坂下町	18,274	17,078	15,923	14,735	13,633	12,608	11,615	80.6	63.6
7422 湯川村	3,570	3,483	3,355	3,223	3,089	2,960	2,823	90.3	79.1
7423 柳津町	4,260	3,878	3,523	3,176	2,850	2,562	2,298	74.5	53.9
7444 三島町	2,250	2,027	1,814	1,613	1,426	1,265	1,121	71.7	49.8
7445 金山町	2,834	2,534	2,250	1,978	1,735	1,526	1,364	69.8	48.1
7446 昭和村	1,632	1,437	1,244	1,068	913	785	681	65.4	41.7
7447 会津美里町	24,741	23,146	21,572	19,981	18,482	17,092	15,756	80.8	63.7
7461 西郷村	19,494	19,883	19,966	19,913	19,750	19,473	19,050	102.1	97.7
7464 泉崎村	6,761	6,647	6,496	6,312	6,121	5,917	5,671	93.4	83.9
7465 中島村	5,174	5,037	4,872	4,682	4,487	4,287	4,068	90.5	78.6
7466 矢吹町	18,735	18,377	17,884	17,256	16,521	15,736	14,878	92.1	79.4
7481 棚倉町	15,795	15,122	14,428	13,697	12,979	12,282	11,567	86.7	73.2
7482 矢祭町	6,740	6,390	6,021	5,638	5,278	4,937	4,594	83.7	68.2
7483 塙町	10,619	9,960	9,294	8,611	7,954	7,343	6,752	81.1	63.6
7484 鮫川村	4,322	4,037	3,762	3,500	3,253	3,035	2,824	81.0	65.3
7501 石川町	18,921	17,882	16,877	15,818	14,757	13,718	12,679	83.6	67.0
7502 玉川村	7,602	7,445	7,250	7,030	6,792	6,543	6,264	92.5	82.4
7503 平田村	7,538	7,146	6,766	6,360	5,951	5,569	5,192	84.4	68.9
7504 浅川町	7,272	7,040	6,795	6,520	6,215	5,917	5,606	89.7	77.1
7505 古殿町	6,511	6,176	5,830	5,476	5,152	4,862	4,574	84.1	70.3
7521 三春町	19,194	18,316	17,403	16,423	15,443	14,459	13,429	85.6	70.0
7522 小野町	12,105	11,580	11,026	10,443	9,870	9,310	8,742	86.3	72.2
7541 広野町	5,533	5,234	4,944	4,646	4,358	4,060	3,748	84.0	67.7
7542 楡葉町	8,188	7,894	7,563	7,213	6,852	6,477	6,085	88.1	74.3
7543 富岡町	15,910	15,502	15,015	14,433	13,815	13,135	12,403	90.7	78.0
7544 川内村	3,125	2,874	2,636	2,399	2,179	1,979	1,794	76.8	57.4
7545 大熊町	10,992	11,036	10,959	10,807	10,612	10,358	10,049	98.3	91.4
7546 双葉町	7,170	6,721	6,322	5,912	5,509	5,114	4,714	82.5	65.7
7547 浪江町	21,615	20,503	19,388	18,223	17,051	15,894	14,694	84.3	68.0

結果表 I 将来の市区町村別人口および指数(2005年=100とした場合)

(07)福島県

市区町村	総人口(人)							指数	
	2005年	2010年	2015年	2020年	2025年	2030年	2035年	2020年	2035年
7548 葛尾村	1,625	1,511	1,404	1,301	1,205	1,117	1,032	80.1	63.5
7561 新地町	8,584	8,152	7,720	7,261	6,793	6,332	5,851	84.6	68.2
7564 飯舘村	6,722	6,345	5,976	5,586	5,210	4,876	4,551	83.1	67.7

結果表 I 将来の市区町村別人口および指数(2005年=100とした場合)

(08)茨城県

市区町村	総人口(人)							指数	
	2005年	2010年	2015年	2020年	2025年	2030年	2035年	2020年	2035年
8000 茨城県	2,975,167	2,935,109	2,872,914	2,789,693	2,690,090	2,576,750	2,450,609	93.8	82.4
8201 水戸市	262,603	261,146	257,551	251,753	244,334	235,709	226,041	95.9	86.1
8202 日立市	199,218	191,572	184,125	175,241	165,116	154,514	144,104	88.0	72.3
8203 土浦市	144,060	142,534	140,070	136,432	131,833	126,403	120,353	94.7	83.5
8204 古河市	145,265	142,612	139,232	134,694	129,205	122,953	116,021	92.7	79.9
8205 石岡市	81,887	79,998	77,649	74,781	71,576	68,175	64,556	91.3	78.8
8207 結城市	52,460	51,486	50,189	48,559	46,638	44,446	41,980	92.6	80.0
8208 龍ヶ崎市	78,950	79,947	79,996	79,311	77,888	75,806	73,160	100.5	92.7
8210 下妻市	46,435	45,755	44,798	43,596	42,256	40,773	39,046	93.9	84.1
8211 常総市	66,536	65,944	64,860	63,380	61,594	59,508	57,046	95.3	85.7
8212 常陸太田市	59,802	57,158	54,210	51,076	48,003	44,971	41,859	85.4	70.0
8214 高萩市	32,932	31,241	29,660	27,929	26,095	24,192	22,248	84.8	67.6
8215 北茨城市	49,645	47,368	44,980	42,377	39,741	37,066	34,277	85.4	69.0
8216 笠間市	81,497	79,864	77,743	75,103	72,133	68,878	65,276	92.2	80.1
8217 取手市	111,327	106,780	102,365	97,009	90,630	83,432	75,976	87.1	68.2
8219 牛久市	77,223	79,669	80,714	80,921	80,198	78,544	76,223	104.8	98.7
8220 つくば市	200,528	206,227	209,741	211,933	212,711	211,916	209,505	105.7	104.5
8221 ひたちなか市	153,639	153,652	152,290	149,458	145,445	140,581	135,191	97.3	88.0
8222 鹿嶋市	64,435	65,244	65,097	64,161	62,558	60,407	57,813	99.6	89.7
8223 潮来市	31,524	30,690	29,697	28,471	27,072	25,573	23,957	90.3	76.0
8224 守谷市	53,700	56,006	57,285	57,986	58,107	57,601	56,453	108.0	105.1
8225 常陸大宮市	47,808	46,146	44,183	42,092	40,045	38,022	35,890	88.0	75.1
8226 那珂市	54,705	53,771	52,401	50,625	48,570	46,267	43,730	92.5	79.9
8227 筑西市	112,581	108,235	103,727	98,636	93,278	87,626	81,544	87.6	72.4
8228 坂東市	57,516	55,734	53,777	51,559	49,116	46,479	43,544	89.6	75.7
8229 稲敷市	49,689	47,629	45,391	42,931	40,371	37,756	34,979	86.4	70.4
8230 かすみがうら市	44,603	43,515	42,243	40,724	39,030	37,133	34,998	91.3	78.5
8231 桜川市	48,400	46,168	43,911	41,509	39,102	36,700	34,189	85.8	70.6
8232 神栖市	91,867	93,918	94,526	94,310	93,444	91,964	89,804	102.7	97.8
8233 行方市	40,035	38,208	36,260	34,184	32,154	30,181	28,089	85.4	70.2
8234 鉾田市	51,054	50,304	48,966	47,294	45,447	43,450	41,197	92.6	80.7
8235 つくばみらい市	40,174	41,520	40,434	39,046	37,380	35,418	33,271	97.2	82.8
8236 小美玉市	53,265	52,510	51,341	49,827	48,029	46,010	43,706	93.5	82.1
8302 茨城町	35,008	34,293	33,236	31,961	30,576	29,076	27,414	91.3	78.3
8309 大洗町	19,205	18,292	17,360	16,334	15,299	14,264	13,203	85.1	68.7
8310 城里町	22,993	22,636	22,014	21,312	20,578	19,789	18,887	92.7	82.1
8341 東海村	35,450	35,892	35,811	35,317	34,510	33,515	32,471	99.6	91.6
8364 大子町	22,103	20,201	18,373	16,592	14,964	13,492	12,065	75.1	54.6
8442 美浦村	18,118	17,764	17,260	16,633	15,911	15,138	14,311	91.8	79.0
8443 阿見町	47,994	48,375	48,202	47,644	46,699	45,368	43,714	99.3	91.1
8447 河内町	10,959	10,418	9,832	9,192	8,550	7,932	7,293	83.9	66.6
8521 八千代町	23,609	22,659	21,691	20,656	19,595	18,508	17,320	87.5	73.4
8542 五霞町	9,873	9,448	9,020	8,566	8,077	7,551	6,980	86.8	70.7
8546 境町	26,468	25,555	24,617	23,541	22,388	21,177	19,848	88.9	75.0
8564 利根町	18,024	17,026	16,090	15,039	13,844	12,488	11,078	83.4	61.5

結果表 I 将来の市区町村別人口および指数(2005年=100とした場合)

(09)栃木県

市区町村	総人口(人)							指数	
	2005年	2010年	2015年	2020年	2025年	2030年	2035年	2020年	2035年
9000 栃木県	2,016,631	2,006,246	1,977,600	1,933,871	1,879,018	1,815,655	1,743,515	95.9	86.5
9201 宇都宮市	502,396	510,528	512,000	508,746	501,668	491,501	478,745	101.3	95.3
9202 足利市	159,756	155,148	149,974	143,594	136,407	128,722	120,877	89.9	75.7
9203 栃木市	82,340	80,039	77,304	74,043	70,451	66,675	62,748	89.9	76.2
9204 佐野市	123,926	120,693	116,723	111,993	106,843	101,425	95,721	90.4	77.2
9205 鹿沼市	104,148	102,525	100,128	97,084	93,637	89,843	85,600	93.2	82.2
9206 日光市	94,291	90,050	85,608	80,693	75,573	70,398	65,213	85.6	69.2
9208 小山市	160,150	162,815	163,470	162,707	160,703	157,697	153,788	101.6	96.0
9209 真岡市	66,362	67,253	67,395	67,000	66,174	64,973	63,302	101.0	95.4
9210 大田原市	79,023	78,224	76,877	75,110	73,007	70,661	67,797	95.0	85.8
9211 矢板市	35,685	34,727	33,653	32,335	30,879	29,319	27,628	90.6	77.4
9213 那須塩原市	115,032	117,491	118,264	117,913	116,615	114,561	111,778	102.5	97.2
9214 さくら市	41,383	42,084	42,145	41,878	41,306	40,566	39,613	101.2	95.7
9215 那須烏山市	31,152	29,533	27,890	26,163	24,445	22,752	21,004	84.0	67.4
9216 下野市	59,132	60,039	60,235	59,922	59,197	58,112	56,673	101.3	95.8
9301 上三川町	31,592	33,104	34,026	34,649	35,033	35,236	35,177	109.7	111.3
9321 西方町	6,978	6,931	6,785	6,602	6,398	6,177	5,924	94.6	84.9
9341 二宮町	16,640	16,255	15,757	15,158	14,525	13,871	13,146	91.1	79.0
9342 益子町	25,080	24,348	23,522	22,571	21,538	20,412	19,114	90.0	76.2
9343 茂木町	16,403	15,322	14,247	13,176	12,173	11,239	10,291	80.3	62.7
9344 市貝町	12,401	12,248	11,996	11,678	11,338	10,973	10,525	94.2	84.9
9345 芳賀町	16,367	15,686	14,986	14,196	13,388	12,579	11,700	86.7	71.5
9361 壬生町	40,107	39,904	39,333	38,451	37,307	35,915	34,308	95.9	85.5
9364 野木町	25,907	25,066	24,234	23,219	22,029	20,665	19,151	89.6	73.9
9365 大平町	28,813	28,758	28,429	27,864	27,053	26,058	24,894	96.7	86.4
9366 藤岡町	18,056	16,951	15,885	14,776	13,692	12,618	11,525	81.8	63.8
9367 岩舟町	19,011	18,342	17,629	16,820	15,933	14,984	13,973	88.5	73.5
9368 都賀町	13,565	13,154	12,692	12,175	11,594	10,976	10,294	89.8	75.9
9384 塩谷町	13,462	12,716	12,004	11,256	10,500	9,745	8,958	83.6	66.5
9386 高根沢町	30,915	31,468	31,520	31,392	31,143	30,757	30,190	101.5	97.7
9407 那須町	26,693	26,123	25,308	24,300	23,171	21,993	20,700	91.0	77.5
9411 那珂川町	19,865	18,722	17,581	16,407	15,297	14,250	13,159	82.6	66.2

結果表 I 将来の市区町村別人口および指数(2005年=100とした場合)

(10)群馬県

市区町村	総人口(人)							指数	
	2005年	2010年	2015年	2020年	2025年	2030年	2035年	2020年	2035年
10000 群馬県	2,024,135	2,001,447	1,961,425	1,907,593	1,845,066	1,775,948	1,699,440	94.2	84.0
10201 前橋市	318,584	314,172	307,341	298,006	287,155	275,219	262,169	93.5	82.3
10202 高崎市	339,932	341,615	339,212	334,142	327,106	318,453	308,304	98.3	90.7
10203 桐生市	128,037	121,328	114,539	107,072	99,277	91,506	83,890	83.6	65.5
10204 伊勢崎市	202,447	207,002	208,690	208,888	208,173	206,665	204,188	103.2	100.9
10205 太田市	213,299	213,768	212,209	208,918	204,241	198,389	191,583	97.9	89.8
10206 沼田市	53,177	50,811	48,295	45,526	42,739	39,990	37,208	85.6	70.0
10207 館林市	79,454	78,372	76,633	74,366	71,722	68,754	65,498	93.6	82.4
10208 渋川市	87,469	84,515	81,132	77,252	73,121	68,841	64,321	88.3	73.5
10209 藤岡市	69,288	67,869	65,996	63,661	61,009	58,148	55,021	91.9	79.4
10210 富岡市	53,765	52,692	51,185	49,341	47,312	45,167	42,816	91.8	79.6
10211 安中市	63,179	60,948	58,330	55,365	52,241	49,057	45,689	87.6	72.3
10212 みどり市	52,115	52,154	51,605	50,687	49,484	48,066	46,405	97.3	89.0
10303 富士見村	22,320	22,935	23,102	23,052	22,869	22,552	22,046	103.3	98.8
10344 榛東村	14,158	14,608	14,777	14,810	14,754	14,602	14,322	104.6	101.2
10345 吉岡町	18,060	19,111	19,651	20,027	20,262	20,393	20,373	110.9	112.8
10363 吉井町	24,987	24,814	24,322	23,645	22,841	21,934	20,890	94.6	83.6
10366 上野村	1,535	1,386	1,247	1,112	987	879	782	72.4	50.9
10367 神流町	2,757	2,354	2,002	1,676	1,385	1,138	926	60.8	33.6
10382 下仁田町	10,144	9,181	8,263	7,382	6,570	5,834	5,144	72.8	50.7
10383 南牧村	2,929	2,488	2,089	1,720	1,399	1,138	929	58.7	31.7
10384 甘楽町	14,313	13,849	13,288	12,671	12,025	11,374	10,657	88.5	74.5
10421 中之条町	17,556	16,714	15,801	14,814	13,843	12,910	11,975	84.4	68.2
10424 長野原町	6,563	6,188	5,818	5,439	5,077	4,733	4,398	82.9	67.0
10425 嬭恋村	10,858	10,389	9,888	9,344	8,792	8,243	7,681	86.1	70.7
10426 草津町	7,602	7,404	7,158	6,850	6,495	6,117	5,735	90.1	75.4
10427 六合村	1,842	1,749	1,649	1,549	1,459	1,381	1,311	84.1	71.2
10428 高山村	4,351	4,290	4,178	4,040	3,902	3,776	3,633	92.9	83.5
10429 東吾妻町	16,847	15,917	14,939	13,956	13,001	12,069	11,111	82.8	66.0
10443 片品村	5,478	5,035	4,644	4,255	3,887	3,551	3,211	77.7	58.6
10444 川場村	4,179	4,071	3,928	3,790	3,683	3,584	3,473	90.7	83.1
10448 昭和村	7,783	7,540	7,236	6,913	6,601	6,285	5,933	88.8	76.2
10449 みなかみ町	23,310	21,529	19,815	18,087	16,446	14,903	13,417	77.6	57.6
10464 玉村町	38,168	38,471	38,442	38,095	37,527	36,696	35,513	99.8	93.0
10521 板倉町	15,865	15,515	15,050	14,521	13,921	13,257	12,516	91.5	78.9
10522 明和町	11,326	11,064	10,739	10,352	9,938	9,485	8,972	91.4	79.2
10523 千代田町	11,620	11,474	11,236	10,933	10,582	10,181	9,718	94.1	83.6
10524 大泉町	41,466	41,171	40,636	39,776	38,658	37,253	35,599	95.9	85.9
10525 邑楽町	27,372	26,955	26,359	25,564	24,583	23,428	22,082	93.4	80.7

結果表 I 将来の市区町村別人口および指数(2005年=100とした場合)

(11)埼玉県

市区町村	総人口(人)							指数	
	2005年	2010年	2015年	2020年	2025年	2030年	2035年	2020年	2035年
11000 埼玉県	7,054,243	7,082,300	7,034,926	6,923,457	6,752,045	6,526,928	6,257,927	98.1	88.7
11100 さいたま市	1,176,314	1,201,252	1,209,707	1,207,162	1,194,441	1,172,338	1,141,883	102.6	97.1
11201 川越市	333,795	333,770	330,887	324,760	315,385	303,159	288,914	97.3	86.6
11202 熊谷市	204,675	200,862	195,786	189,254	181,494	172,591	162,522	92.5	79.4
11203 川口市	480,079	490,378	493,177	490,873	484,229	473,946	460,565	102.2	95.9
11206 行田市	88,815	86,358	83,609	80,330	76,580	72,369	67,666	90.4	76.2
11207 秩父市	70,563	66,783	62,986	58,983	55,013	51,139	47,250	83.6	67.0
11208 所沢市	336,100	338,964	338,150	334,086	326,827	316,466	303,636	99.4	90.3
11209 飯能市	84,860	83,350	81,266	78,602	75,444	71,816	67,683	92.6	79.8
11210 加須市	67,662	66,184	64,346	62,095	59,511	56,593	53,162	91.8	78.6
11211 本庄市	81,957	80,191	77,932	75,193	72,162	68,850	65,178	91.7	79.5
11212 東松山市	91,302	89,057	86,394	83,141	79,357	74,984	70,076	91.1	76.8
11214 春日部市	238,506	234,765	229,790	222,324	212,316	200,178	186,800	93.2	78.3
11215 狭山市	158,074	154,739	151,038	146,074	139,807	132,263	123,828	92.4	78.3
11216 羽生市	56,693	55,250	53,477	51,357	48,981	46,376	43,473	90.6	76.7
11217 鴻巣市	119,594	117,787	115,098	111,405	106,840	101,400	95,109	93.2	79.5
11218 深谷市	146,461	144,620	141,819	138,016	133,352	127,840	121,396	94.2	82.9
11219 上尾市	220,232	224,209	225,319	223,945	220,180	214,539	207,715	101.7	94.3
11221 草加市	236,316	243,615	247,381	248,435	246,930	243,383	238,318	105.1	100.8
11222 越谷市	315,792	318,881	318,414	314,593	307,447	297,651	286,070	99.6	90.6
11223 蕨市	70,010	68,337	66,367	63,937	61,231	58,242	54,999	91.3	78.6
11224 戸田市	116,696	122,426	125,885	128,286	129,791	130,365	129,943	109.9	111.4
11225 入間市	148,576	147,749	145,561	141,981	137,124	131,148	124,249	95.6	83.6
11226 鳩ヶ谷市	58,355	60,919	62,303	62,977	63,158	63,017	62,622	107.9	107.3
11227 朝霞市	124,393	127,365	128,973	129,370	128,761	127,190	124,704	104.0	100.3
11228 志木市	67,448	68,696	69,119	68,805	67,795	66,175	64,097	102.0	95.0
11229 和光市	76,688	81,135	83,829	85,807	87,208	87,921	87,850	111.9	114.6
11230 新座市	153,305	155,185	155,142	153,433	150,146	145,565	140,115	100.1	91.4
11231 桶川市	73,677	72,724	71,254	69,057	66,176	62,799	59,124	93.7	80.2
11232 久喜市	72,522	71,697	70,253	68,166	65,444	62,148	58,332	94.0	80.4
11233 北本市	70,126	69,957	69,092	67,536	65,269	62,426	59,128	96.3	84.3
11234 八潮市	75,507	75,319	74,485	72,809	70,305	67,170	63,708	96.4	84.4
11235 富士見市	104,748	105,085	104,687	103,275	100,896	97,703	93,999	98.6	89.7
11237 三郷市	128,278	124,807	120,901	115,809	109,554	102,254	94,237	90.3	73.5
11238 蓮田市	63,474	62,113	60,480	58,301	55,578	52,363	48,833	91.8	76.9
11239 坂戸市	98,964	98,995	98,230	96,549	93,840	90,063	85,564	97.6	86.5
11240 幸手市	54,006	51,532	49,131	46,358	43,169	39,575	35,769	85.8	66.2
11241 鶴ヶ島市	69,783	71,127	71,664	71,511	70,565	68,729	66,241	102.5	94.9
11242 日高市	53,619	55,061	54,063	52,627	50,600	48,024	45,107	98.1	84.1
11243 吉川市	60,284	62,665	63,940	64,551	64,430	63,644	62,298	107.1	103.3
11245 ふじみ野市	101,960	102,639	102,267	100,753	98,182	94,887	91,192	98.8	89.4
11301 伊奈町	36,535	38,942	40,678	42,000	42,883	43,353	43,536	115.0	119.2
11324 三芳町	37,050	37,761	38,021	37,902	37,405	36,583	35,592	102.3	96.1
11326 毛呂山町	39,122	38,317	37,378	36,211	34,761	33,005	31,084	92.6	79.5
11327 越生町	13,356	12,915	12,417	11,840	11,203	10,501	9,734	88.6	72.9
11341 滑川町	15,434	15,404	15,272	15,049	14,699	14,213	13,604	97.5	88.1
11342 嵐山町	19,479	18,992	18,431	17,720	16,883	15,912	14,815	91.0	76.1
11343 小川町	35,401	33,292	31,235	29,110	26,952	24,709	22,304	82.2	63.0
11346 川島町	22,906	22,274	21,535	20,687	19,735	18,653	17,398	90.3	76.0
11347 吉見町	22,217	21,899	21,370	20,694	19,896	18,972	17,874	93.1	80.5
11348 鳩山町	15,985	15,103	14,279	13,438	12,508	11,455	10,330	84.1	64.6
11349 ときがわ町	13,271	12,503	11,736	10,953	10,162	9,349	8,484	82.5	63.9
11361 横瀬町	9,684	9,446	9,121	8,758	8,378	7,993	7,577	90.4	78.2
11362 皆野町	11,518	10,774	10,071	9,356	8,648	7,947	7,233	81.2	62.8
11363 長瀨町	8,352	8,028	7,654	7,257	6,843	6,412	5,973	86.9	71.5
11365 小鹿野町	14,479	13,749	12,985	12,213	11,461	10,733	9,978	84.4	68.9
11369 東秩父村	3,795	3,511	3,249	2,993	2,756	2,527	2,293	78.9	60.4

結果表 I 将来の市区町村別人口および指数(2005年=100とした場合)

(11)埼玉県

市区町村	総人口(人)							指数	
	2005年	2010年	2015年	2020年	2025年	2030年	2035年	2020年	2035年
11381 美里町	11,963	11,644	11,230	10,784	10,301	9,788	9,216	90.1	77.0
11383 神川町	15,062	14,720	14,274	13,764	13,216	12,616	11,936	91.4	79.2
11385 上里町	30,855	31,072	30,941	30,594	30,084	29,372	28,387	99.2	92.0
11408 寄居町	37,061	35,971	34,668	33,137	31,442	29,602	27,567	89.4	74.4
11421 騎西町	20,007	19,444	18,784	18,018	17,163	16,214	15,130	90.1	75.6
11424 北川辺町	13,307	12,741	12,130	11,478	10,782	10,034	9,222	86.3	69.3
11425 大利根町	14,521	13,788	13,047	12,238	11,397	10,508	9,561	84.3	65.8
11442 宮代町	34,620	33,885	32,961	31,784	30,276	28,476	26,506	91.8	76.6
11445 白岡町	48,389	48,976	48,824	48,168	47,039	45,480	43,597	99.5	90.1
11446 菖蒲町	21,425	20,353	19,291	18,145	16,905	15,567	14,081	84.7	65.7
11461 栗橋町	26,675	27,571	27,904	27,953	27,736	27,290	26,628	104.8	99.8
11462 鷲宮町	34,062	35,095	34,519	33,648	32,409	30,805	28,875	98.8	84.8
11464 杉戸町	46,646	45,618	44,344	42,621	40,473	37,953	35,187	91.4	75.4
11465 松伏町	30,857	31,963	32,373	32,414	32,131	31,620	30,866	105.0	100.0

結果表 I 将来の市区町村別人口および指数(2005年=100とした場合)

(12)千葉県

市区町村	総人口(人)							指数	
	2005年	2010年	2015年	2020年	2025年	2030年	2035年	2020年	2035年
12000 千葉県	6,056,462	6,107,573	6,086,528	6,008,267	5,878,780	5,706,250	5,497,815	99.2	90.8
12100 千葉市	924,319	951,046	963,233	964,809	956,407	940,236	918,460	104.4	99.4
12202 銚子市	75,020	70,725	66,422	61,851	57,282	52,831	48,393	82.4	64.5
12203 市川市	466,608	473,400	475,222	472,906	467,036	457,585	444,775	101.3	95.3
12204 船橋市	569,835	583,117	588,239	587,060	580,218	568,894	554,421	103.0	97.3
12205 館山市	50,527	49,116	47,189	44,966	42,606	40,179	37,649	89.0	74.5
12206 木更津市	122,234	120,977	118,721	115,283	110,868	105,743	100,219	94.3	82.0
12207 松戸市	472,579	476,067	474,352	467,724	456,848	442,442	425,359	99.0	90.0
12208 野田市	151,240	150,122	147,789	144,090	138,978	132,654	125,407	95.3	82.9
12210 茂原市	93,260	92,048	90,001	87,155	83,648	79,619	75,085	93.5	80.5
12211 成田市	121,139	123,897	125,133	125,573	125,364	124,328	122,248	103.7	100.9
12212 佐倉市	171,246	170,535	168,151	163,980	157,911	150,175	141,289	95.8	82.5
12213 東金市	61,701	62,769	62,808	62,332	61,447	60,161	58,362	101.0	94.6
12215 旭市	70,643	69,216	67,195	64,796	62,242	59,585	56,592	91.7	80.1
12216 習志野市	158,785	160,719	161,022	159,664	156,738	152,724	147,940	100.6	93.2
12217 柏市	380,963	385,031	384,396	379,859	371,595	360,071	345,888	99.7	90.8
12218 勝浦市	22,198	20,996	19,759	18,568	17,400	16,255	15,124	83.6	68.1
12219 市原市	280,255	280,013	277,163	271,603	263,566	253,438	241,597	96.9	86.2
12220 流山市	152,641	153,796	153,268	151,265	147,716	142,730	136,727	99.1	89.6
12221 八千代市	180,729	189,859	195,293	198,514	199,656	199,414	198,324	109.8	109.7
12222 我孫子市	131,205	133,525	134,028	133,046	130,625	127,025	122,701	101.4	93.5
12223 鴨川市	36,475	35,044	33,371	31,561	29,715	27,834	25,873	86.5	70.9
12224 鎌ヶ谷市	102,812	102,747	101,830	99,783	96,644	92,687	88,264	97.1	85.8
12225 君津市	90,977	89,254	86,958	84,000	80,559	76,670	72,427	92.3	79.6
12226 富津市	50,162	47,390	44,532	41,462	38,298	35,106	31,875	82.7	63.5
12227 浦安市	155,290	163,060	168,532	172,350	174,576	175,063	173,819	111.0	111.9
12228 四街道市	84,770	86,083	86,095	85,042	82,904	79,919	76,520	100.3	90.3
12229 袖ヶ浦市	59,108	59,173	58,646	57,602	56,117	54,192	51,820	97.5	87.7
12230 八街市	75,735	77,590	78,130	77,906	76,964	75,360	73,067	102.9	96.5
12231 印西市	60,060	59,295	58,147	56,667	54,835	52,510	49,519	94.4	82.4
12232 白井市	53,005	54,756	55,375	55,374	54,719	53,441	51,676	104.5	97.5
12233 富里市	51,370	51,987	51,964	51,472	50,515	49,075	47,107	100.2	91.7
12234 南房総市	44,763	42,217	39,513	36,728	34,000	31,344	28,714	82.1	64.1
12235 匝瑳市	42,086	40,871	39,304	37,563	35,750	33,917	31,893	89.3	75.8
12236 香取市	87,332	83,310	79,054	74,453	69,705	64,923	59,866	85.3	68.6
12237 山武市	59,024	57,045	54,756	52,146	49,373	46,456	43,292	88.3	73.3
12238 いすみ市	42,305	41,259	39,695	37,894	36,010	34,072	31,997	89.6	75.6
12322 酒々井町	21,385	21,565	21,489	21,220	20,703	19,945	19,000	99.2	88.8
12325 印旛村	12,652	13,610	14,239	14,750	15,125	15,389	15,512	116.6	122.6
12328 本埜村	8,390	9,196	9,186	9,105	8,978	8,824	8,616	108.5	102.7
12329 栄町	24,377	23,336	22,336	21,255	20,050	18,712	17,150	87.2	70.4
12342 神崎町	6,705	6,576	6,364	6,110	5,836	5,547	5,232	91.1	78.0
12347 多古町	16,950	16,328	15,599	14,795	13,994	13,186	12,327	87.3	72.7
12349 東庄町	16,166	15,206	14,259	13,272	12,262	11,246	10,177	82.1	63.0
12402 大網白里町	49,548	51,055	51,460	51,385	50,914	50,069	48,745	103.7	98.4
12403 九十九里町	19,009	17,788	16,622	15,401	14,155	12,911	11,652	81.0	61.3
12409 芝山町	8,389	8,276	8,047	7,781	7,507	7,224	6,904	92.8	82.3
12410 横芝光町	25,981	25,030	23,865	22,561	21,219	19,853	18,385	86.8	70.8
12421 一宮町	11,656	11,515	11,220	10,843	10,411	9,952	9,440	93.0	81.0
12422 睦沢町	7,838	7,423	6,978	6,516	6,055	5,578	5,080	83.1	64.8
12423 長生村	14,543	14,914	14,933	14,811	14,575	14,257	13,829	101.8	95.1
12424 白子町	12,850	12,472	11,988	11,422	10,794	10,121	9,385	88.9	73.0
12426 長柄町	8,564	8,445	8,257	8,026	7,762	7,473	7,107	93.7	83.0
12427 長南町	9,824	9,090	8,412	7,749	7,112	6,493	5,871	78.9	59.8
12441 大多喜町	11,514	10,906	10,269	9,610	8,961	8,334	7,685	83.5	66.7
12443 御宿町	7,942	7,746	7,421	7,045	6,654	6,260	5,847	88.7	73.6
12463 鋸南町	9,778	9,040	8,300	7,565	6,875	6,220	5,581	77.4	57.1

結果表 I 将来の市区町村別人口および指数(2005年=100とした場合)

(13)東京都

市区町村	総人口(人)							指数	
	2005年	2010年	2015年	2020年	2025年	2030年	2035年	2020年	2035年
13000 東京都	12,576,601	12,906,481	13,058,804	13,104,299	13,047,038	12,905,219	12,696,017	104.2	100.9
13101 千代田区	41,778	43,260	44,213	44,917	45,325	45,421	45,213	107.5	108.2
13102 中央区	98,399	105,922	110,940	114,838	117,591	119,248	119,902	116.7	121.9
13103 港区	185,861	198,216	206,306	212,354	216,350	218,421	218,745	114.3	117.7
13104 新宿区	305,716	316,593	322,451	326,056	327,273	325,922	322,109	106.7	105.4
13105 文京区	189,632	197,380	202,173	205,749	207,956	208,687	207,927	108.5	109.6
13106 台東区	165,186	168,445	169,123	168,524	166,907	164,491	161,316	102.0	97.7
13107 墨田区	231,173	236,813	239,061	239,340	237,919	235,253	231,618	103.5	100.2
13108 江東区	420,845	433,008	438,729	440,094	437,625	432,348	425,104	104.6	101.0
13109 品川区	346,357	346,980	343,879	338,238	330,314	320,084	307,994	97.7	88.9
13110 目黒区	264,064	273,651	278,988	282,055	282,919	281,594	278,410	106.8	105.4
13111 大田区	665,674	678,003	681,447	680,070	674,074	664,039	650,550	102.2	97.7
13112 世田谷区	841,165	868,992	884,824	894,465	897,684	894,516	885,745	106.3	105.3
13113 渋谷区	203,334	208,810	210,252	210,081	208,437	205,262	200,551	103.3	98.6
13114 中野区	310,627	312,584	311,712	308,848	304,323	297,919	289,640	99.4	93.2
13115 杉並区	528,587	536,280	537,632	535,845	530,883	522,135	509,620	101.4	96.4
13116 豊島区	250,585	252,815	252,488	250,786	247,475	242,341	235,493	100.1	94.0
13117 北区	330,412	328,122	322,764	315,369	306,387	296,101	284,795	95.4	86.2
13118 荒川区	191,207	195,718	197,512	197,899	197,079	195,384	192,897	103.5	100.9
13119 板橋区	523,083	532,209	534,797	533,333	527,951	519,032	507,233	102.0	97.0
13120 練馬区	692,339	724,452	742,068	751,163	751,768	745,552	733,693	108.5	106.0
13121 足立区	624,807	622,123	613,745	599,619	581,123	560,524	539,375	96.0	86.3
13122 葛飾区	424,878	426,077	422,636	415,883	406,754	396,422	385,362	97.9	90.7
13123 江戸川区	653,944	682,397	699,594	710,682	716,725	719,614	720,298	108.7	110.1
13201 八王子市	560,012	582,423	595,491	603,585	605,496	602,337	595,245	107.8	106.3
13202 立川市	172,566	180,113	184,868	187,598	188,257	187,409	185,848	108.7	107.7
13203 武蔵野市	137,525	139,750	140,450	140,326	139,391	137,542	134,730	102.0	98.0
13204 三鷹市	177,016	182,966	186,274	188,116	188,245	186,895	184,370	106.3	104.2
13205 青梅市	142,354	143,486	143,267	141,847	139,209	135,550	131,225	99.6	92.2
13206 府中市	245,623	259,421	269,176	276,803	282,467	286,461	289,065	112.7	117.7
13207 昭島市	110,143	111,610	111,886	111,263	109,804	107,739	105,216	101.0	95.5
13208 調布市	216,119	224,451	229,801	233,417	235,385	235,935	235,240	108.0	108.8
13209 町田市	405,534	426,828	441,202	451,120	456,093	457,625	457,205	111.2	112.7
13210 小金井市	114,112	117,235	119,085	120,105	120,233	119,523	117,920	105.3	103.3
13211 小平市	183,796	189,336	192,753	194,617	194,974	194,301	192,706	105.9	104.8
13212 日野市	176,538	182,226	185,865	188,031	188,545	187,798	186,213	106.5	105.5
13213 東村山市	144,929	147,551	148,334	147,755	146,015	143,592	140,685	101.9	97.1
13214 国分寺市	117,604	123,793	127,838	130,848	132,652	133,441	133,327	111.3	113.4
13215 国立市	72,667	73,582	73,683	73,131	71,993	70,418	68,385	100.6	94.1
13218 福生市	61,074	60,914	60,317	59,203	57,693	55,879	53,814	96.9	88.1
13219 狛江市	78,319	80,125	80,984	81,223	80,878	80,018	78,789	103.7	100.6
13220 東大和市	79,353	81,383	82,281	82,253	81,434	80,148	78,621	103.7	99.1
13221 清瀬市	73,529	74,642	74,870	74,381	73,273	71,908	70,421	101.2	95.8
13222 東久留米市	115,330	117,506	118,051	117,123	114,871	111,831	108,433	101.6	94.0
13223 武蔵村山市	66,553	66,660	66,268	65,189	63,518	61,537	59,524	98.0	89.4
13224 多摩市	145,877	147,138	147,294	146,106	143,216	138,823	133,412	100.2	91.5
13225 稲城市	76,492	82,914	87,206	90,664	93,321	95,468	97,224	118.5	127.1
13227 羽村市	56,514	57,167	57,291	56,835	55,805	54,424	52,861	100.6	93.5
13228 あきる野市	79,587	80,678	80,846	80,283	79,017	77,276	75,416	100.9	94.8
13229 西東京市	189,735	198,074	203,226	206,632	208,434	208,975	208,430	108.9	109.9
13303 瑞穂町	33,691	34,403	34,692	34,630	34,224	33,587	32,792	102.8	97.3
13305 日の出町	15,941	15,352	14,767	14,116	13,332	12,433	11,531	88.6	72.3
13307 檜原村	2,930	2,693	2,463	2,248	2,053	1,876	1,712	76.7	58.4
13308 奥多摩町	6,741	5,905	5,193	4,551	3,957	3,412	2,930	67.5	43.5
13361 大島町	8,702	8,191	7,663	7,110	6,539	5,975	5,446	81.7	62.6
13362 利島村	308	312	314	314	311	307	299	101.9	96.9
13363 新島村	3,161	3,092	2,966	2,828	2,686	2,550	2,408	89.5	76.2

結果表 I 将来の市区町村別人口および指数(2005年=100とした場合)

(13)東京都

市区町村	総人口(人)							指数	
	2005年	2010年	2015年	2020年	2025年	2030年	2035年	2020年	2035年
13364 神津島村	2,068	1,994	1,903	1,799	1,704	1,612	1,511	87.0	73.1
13381 三宅村	2,439	2,320	2,191	2,061	1,932	1,810	1,700	84.5	69.7
13382 御蔵島村	292	305	308	311	312	309	303	106.4	103.9
13401 八丈町	8,837	8,237	7,644	7,054	6,468	5,882	5,309	79.8	60.1
13402 青ヶ島村	214	220	220	220	218	216	212	102.7	98.9
13421 小笠原村	2,723	2,638	2,538	2,396	2,240	2,090	1,949	88.0	71.6

結果表 I 将来の市区町村別人口および指数(2005年=100とした場合)

(14)神奈川県

市区町村	総人口(人)							指数	
	2005年	2010年	2015年	2020年	2025年	2030年	2035年	2020年	2035年
14000 神奈川県	8,791,597	8,962,211	9,017,693	8,992,970	8,895,787	8,736,777	8,525,081	102.3	97.0
14100 横浜市	3,579,628	3,680,341	3,723,829	3,733,023	3,712,320	3,666,587	3,598,301	104.3	100.5
14130 川崎市	1,327,011	1,365,745	1,387,364	1,398,008	1,399,093	1,390,581	1,372,277	105.4	103.4
14201 横須賀市	426,178	420,205	411,108	398,539	383,166	365,815	347,507	93.5	81.5
14203 平塚市	258,958	260,874	260,156	257,008	251,510	243,998	235,140	99.2	90.8
14204 鎌倉市	171,158	170,648	168,266	164,408	159,383	153,618	147,435	96.1	86.1
14205 藤沢市	396,014	408,259	414,761	417,111	415,751	411,498	404,815	105.3	102.2
14206 小田原市	198,741	195,632	191,354	185,653	178,871	171,276	162,964	93.4	82.0
14207 茅ヶ崎市	228,420	233,241	234,505	233,405	230,127	225,226	219,067	102.2	95.9
14208 逗子市	58,033	58,056	57,187	55,752	53,927	51,830	49,586	96.1	85.4
14209 相模原市	701,630	715,444	721,158	720,515	713,435	700,657	683,255	102.7	97.4
14210 三浦市	49,861	47,466	45,043	42,298	39,318	36,201	32,996	84.8	66.2
14211 秦野市	168,317	167,933	166,676	164,296	160,374	154,984	148,360	97.6	88.1
14212 厚木市	222,403	225,852	227,294	226,640	223,567	218,286	211,232	101.9	95.0
14213 大和市	221,220	226,521	228,723	228,812	226,835	223,038	217,883	103.4	98.5
14214 伊勢原市	100,579	100,927	100,471	99,230	97,198	94,394	90,930	98.7	90.4
14215 海老名市	123,764	128,211	130,609	131,714	131,536	130,202	127,913	106.4	103.4
14216 座間市	128,174	129,511	129,589	128,346	125,758	121,982	117,312	100.1	91.5
14217 南足柄市	44,134	43,669	42,799	41,525	39,962	38,196	36,297	94.1	82.2
14218 綾瀬市	81,767	81,960	81,499	80,182	77,995	75,163	72,051	98.1	88.1
14301 葉山町	31,531	32,092	31,887	31,350	30,508	29,489	28,397	99.4	90.1
14321 寒川町	47,457	47,462	47,116	46,338	45,163	43,611	41,804	97.6	88.1
14341 大磯町	32,590	32,552	32,098	31,386	30,399	29,210	27,870	96.3	85.5
14342 二宮町	30,247	29,575	28,706	27,557	26,198	24,701	23,131	91.1	76.5
14361 中井町	10,173	10,017	9,795	9,499	9,108	8,632	8,096	93.4	79.6
14362 大井町	17,530	18,190	18,578	18,823	18,940	18,935	18,838	107.4	107.5
14363 松田町	12,399	11,822	11,259	10,606	9,906	9,179	8,432	85.5	68.0
14364 山北町	12,655	11,759	10,928	10,076	9,230	8,393	7,543	79.6	59.6
14366 開成町	15,123	15,698	16,058	16,269	16,348	16,338	16,268	107.6	107.6
14382 箱根町	14,206	12,784	11,568	10,420	9,343	8,324	7,341	73.3	51.7
14383 真鶴町	8,714	8,279	7,807	7,284	6,746	6,194	5,644	83.6	64.8
14384 湯河原町	27,430	26,792	25,862	24,734	23,478	22,135	20,742	90.2	75.6
14401 愛川町	42,045	41,203	40,215	38,837	37,107	35,097	32,851	92.4	78.1
14402 清川村	3,507	3,489	3,423	3,324	3,186	3,009	2,801	94.8	79.9

結果表 I 将来の市区町村別人口および指数(2005年=100とした場合)

(15)新潟県

市区町村	総人口(人)							指数	
	2005年	2010年	2015年	2020年	2025年	2030年	2035年	2020年	2035年
15000 新潟県	2,431,459	2,365,819	2,286,413	2,193,453	2,092,301	1,985,713	1,874,596	90.2	77.1
15100 新潟市	813,847	809,934	798,385	780,797	758,042	731,148	700,932	95.9	86.1
15202 長岡市	283,224	276,887	268,933	259,356	248,662	237,103	224,739	91.6	79.4
15204 三条市	104,749	100,939	96,757	91,974	86,815	81,498	76,121	87.8	72.7
15205 柏崎市	94,648	90,849	86,749	82,245	77,572	72,781	67,886	86.9	71.7
15206 新発田市	104,634	101,873	98,285	94,119	89,705	85,153	80,249	90.0	76.7
15208 小千谷市	39,956	38,153	36,330	34,346	32,294	30,190	28,056	86.0	70.2
15209 加茂市	31,482	29,733	28,028	26,186	24,311	22,411	20,514	83.2	65.2
15210 十日町市	62,058	58,733	55,239	51,547	47,824	44,142	40,601	83.1	65.4
15211 見附市	42,668	41,359	39,797	37,969	35,959	33,852	31,654	89.0	74.2
15212 村上市	70,705	66,965	63,074	58,886	54,727	50,654	46,693	83.3	66.0
15213 燕市	83,269	81,316	78,855	75,815	72,302	68,563	64,710	91.0	77.7
15216 糸魚川市	49,844	46,489	43,186	39,722	36,267	32,951	29,844	79.7	59.9
15217 妙高市	37,831	35,702	33,547	31,294	29,072	26,925	24,847	82.7	65.7
15218 五泉市	56,962	54,794	52,433	49,780	46,956	44,089	41,136	87.4	72.2
15222 上越市	208,082	201,982	194,644	186,197	177,234	167,926	158,425	89.5	76.1
15223 阿賀野市	47,043	45,219	43,257	41,119	38,959	36,786	34,475	87.4	73.3
15224 佐渡市	67,386	62,332	57,372	52,350	47,651	43,331	39,313	77.7	58.3
15225 魚沼市	43,555	41,581	39,504	37,269	35,030	32,816	30,620	85.6	70.3
15226 南魚沼市	63,329	60,988	58,500	55,785	53,030	50,192	47,195	88.1	74.5
15227 胎内市	32,813	31,158	29,463	27,655	25,828	23,972	22,102	84.3	67.4
15307 聖籠町	13,497	13,501	13,384	13,183	12,928	12,624	12,250	97.7	90.8
15342 弥彦村	8,545	8,440	8,244	7,999	7,711	7,398	7,045	93.6	82.4
15361 田上町	13,363	12,960	12,495	11,958	11,375	10,745	10,057	89.5	75.3
15385 阿賀町	14,703	13,526	12,392	11,223	10,113	9,132	8,277	76.3	56.3
15405 出雲崎町	5,338	4,866	4,415	3,978	3,587	3,235	2,905	74.5	54.4
15441 川口町	5,233	4,791	4,409	4,029	3,665	3,321	2,992	77.0	57.2
15461 湯沢町	8,713	8,299	7,881	7,421	6,932	6,423	5,918	85.2	67.9
15482 津南町	11,719	10,974	10,168	9,372	8,650	7,989	7,384	80.0	63.0
15504 刈羽村	4,806	4,559	4,311	4,058	3,802	3,546	3,278	84.4	68.2
15581 関川村	7,019	6,513	6,002	5,478	4,988	4,536	4,119	78.0	58.7
15586 粟島浦村	438	405	374	342	310	282	257	78.2	58.8

結果表 I 将来の市区町村別人口および指数(2005年=100とした場合)

(16)富山県

市区町村	総人口(人)							指数	
	2005年	2010年	2015年	2020年	2025年	2030年	2035年	2020年	2035年
16000 富山県	1,111,729	1,089,517	1,058,045	1,018,790	975,000	928,834	879,639	91.6	79.1
16201 富山市	421,239	416,735	408,687	397,395	383,807	368,797	352,359	94.3	83.6
16202 高岡市	181,229	175,108	167,955	159,594	150,509	141,048	131,229	88.1	72.4
16204 魚津市	46,331	45,016	43,345	41,318	39,064	36,733	34,337	89.2	74.1
16205 氷見市	54,495	51,800	48,859	45,635	42,386	39,172	35,875	83.7	65.8
16206 滑川市	34,002	34,011	33,571	32,856	31,990	31,027	29,974	96.6	88.2
16207 黒部市	42,694	41,844	40,575	38,997	37,257	35,466	33,596	91.3	78.7
16208 砺波市	49,429	49,875	49,496	48,718	47,758	46,661	45,317	98.6	91.7
16209 小矢部市	33,533	32,170	30,609	28,910	27,151	25,389	23,561	86.2	70.3
16210 南砺市	58,140	55,629	52,756	49,698	46,640	43,687	40,632	85.5	69.9
16211 射水市	94,209	93,509	91,809	89,312	86,310	83,016	79,339	94.8	84.2
16321 舟橋村	2,673	2,951	3,161	3,338	3,500	3,665	3,833	124.9	143.4
16322 上市町	23,039	22,474	21,712	20,787	19,772	18,703	17,587	90.2	76.3
16323 立山町	28,011	27,582	26,843	25,891	24,843	23,751	22,607	92.4	80.7
16342 入善町	28,005	27,314	26,290	25,112	23,900	22,674	21,357	89.7	76.3
16343 朝日町	14,700	13,498	12,378	11,231	10,114	9,044	8,036	76.4	54.7

結果表 I 将来の市区町村別人口および指数(2005年=100とした場合)

(17)石川県

市区町村	総人口(人)							指数	
	2005年	2010年	2015年	2020年	2025年	2030年	2035年	2020年	2035年
17000 石川県	1,174,026	1,154,942	1,127,761	1,093,132	1,052,875	1,008,576	959,916	93.1	81.8
17201 金沢市	454,607	450,001	443,050	432,965	419,979	404,544	386,839	95.2	85.1
17202 七尾市	61,871	59,071	55,964	52,623	49,187	45,780	42,310	85.1	68.4
17203 小松市	109,084	108,029	105,967	103,072	99,595	95,656	91,308	94.5	83.7
17204 輪島市	32,823	30,531	28,162	25,740	23,398	21,263	19,198	78.4	58.5
17205 珠洲市	18,050	16,212	14,459	12,732	11,134	9,696	8,381	70.5	46.4
17206 加賀市	74,982	71,055	67,058	62,654	58,084	53,509	48,934	83.6	65.3
17207 羽咋市	24,517	23,379	22,159	20,832	19,439	18,017	16,580	85.0	67.6
17209 かほく市	34,847	34,594	34,000	33,140	32,132	31,010	29,764	95.1	85.4
17210 白山市	109,450	110,110	109,305	107,559	105,111	102,046	98,219	98.3	89.7
17211 能美市	47,207	48,443	48,863	48,841	48,479	47,841	46,936	103.5	99.4
17324 川北町	5,677	5,995	6,226	6,416	6,582	6,741	6,872	113.0	121.1
17344 野々市町	47,977	49,618	50,716	51,575	52,010	51,997	51,551	107.5	107.4
17361 津幡町	35,712	36,415	36,553	36,373	35,982	35,426	34,666	101.9	97.1
17365 内灘町	26,896	26,962	26,738	26,276	25,594	24,736	23,739	97.7	88.3
17384 志賀町	23,790	22,061	20,348	18,593	16,846	15,191	13,587	78.2	57.1
17386 宝達志水町	15,236	14,456	13,645	12,769	11,856	10,968	10,075	83.8	66.1
17407 中能登町	18,959	18,457	17,720	16,855	15,923	14,984	14,018	88.9	73.9
17461 穴水町	10,549	9,720	8,879	8,039	7,237	6,510	5,816	76.2	55.1
17463 能登町	21,792	19,834	17,948	16,078	14,305	12,661	11,123	73.8	51.0

結果表 I 将来の市区町村別人口および指数(2005年=100とした場合)

(18)福井県

市区町村	総人口(人)							指数	
	2005年	2010年	2015年	2020年	2025年	2030年	2035年	2020年	2035年
18000 福井県	821,592	807,179	787,606	763,198	736,067	707,208	676,110	92.9	82.3
18201 福井市	269,144	266,467	261,848	255,247	247,218	238,246	228,452	94.8	84.9
18202 敦賀市	68,402	67,763	66,448	64,628	62,514	60,207	57,601	94.5	84.2
18204 小浜市	32,182	30,754	29,267	27,650	26,009	24,403	22,817	85.9	70.9
18205 大野市	37,843	35,873	33,826	31,650	29,481	27,387	25,289	83.6	66.8
18206 勝山市	26,961	25,625	24,253	22,817	21,385	19,972	18,547	84.6	68.8
18207 鯖江市	66,831	67,707	67,681	67,150	66,245	65,081	63,638	100.5	95.2
18208 あわら市	31,081	29,826	28,518	27,062	25,546	23,997	22,356	87.1	71.9
18209 越前市	87,742	87,092	85,878	84,200	82,224	80,008	77,480	96.0	88.3
18210 坂井市	92,318	92,362	91,544	90,088	88,287	86,158	83,582	97.6	90.5
18322 永平寺町	20,764	20,301	19,763	19,113	18,403	17,659	16,880	92.1	81.3
18382 池田町	3,405	3,091	2,790	2,500	2,244	2,026	1,825	73.4	53.6
18404 南越前町	12,274	11,396	10,591	9,784	9,024	8,322	7,648	79.7	62.3
18423 越前町	23,995	22,883	21,745	20,524	19,310	18,098	16,835	85.5	70.2
18442 美浜町	11,023	10,353	9,695	9,025	8,353	7,691	7,032	81.9	63.8
18481 高浜町	11,630	11,117	10,614	10,082	9,556	9,040	8,524	86.7	73.3
18483 おおい町	9,217	8,510	7,892	7,268	6,696	6,164	5,648	78.9	61.3
18501 若狭町	16,780	16,057	15,252	14,410	13,569	12,749	11,959	85.9	71.3

結果表 I 将来の市区町村別人口および指数(2005年=100とした場合)

(19)山梨県

市区町村	総人口(人)							指数	
	2005年	2010年	2015年	2020年	2025年	2030年	2035年	2020年	2035年
19000 山梨県	884,515	871,778	852,882	829,252	802,258	772,255	739,015	93.8	83.6
19201 甲府市	200,096	196,454	191,605	185,537	178,562	170,968	162,853	92.7	81.4
19202 富士吉田市	52,572	50,688	48,735	46,502	44,083	41,543	38,932	88.5	74.1
19204 都留市	35,017	34,281	33,414	32,437	31,374	30,242	29,004	92.6	82.8
19205 山梨市	38,686	37,269	35,714	33,978	32,181	30,334	28,427	87.8	73.5
19206 大月市	30,879	28,668	26,623	24,524	22,461	20,448	18,462	79.4	59.8
19207 韮崎市	33,801	34,377	34,530	34,478	34,254	33,835	33,180	102.0	98.2
19208 南アルプス市	72,055	72,826	72,674	72,084	71,152	69,824	68,014	100.0	94.4
19209 北杜市	48,144	47,599	46,387	44,906	43,239	41,422	39,378	93.3	81.8
19210 甲斐市	74,062	75,374	75,823	75,671	74,909	73,516	71,613	102.2	96.7
19211 笛吹市	71,711	71,521	70,712	69,460	67,858	65,919	63,642	96.9	88.7
19212 上野原市	28,986	27,665	26,296	24,827	23,311	21,803	20,268	85.7	69.9
19213 甲州市	35,922	34,676	33,305	31,774	30,183	28,563	26,910	88.5	74.9
19214 中央市	31,650	32,171	32,404	32,402	32,180	31,675	30,868	102.4	97.5
19346 市川三郷町	17,939	17,008	16,021	14,985	13,957	12,947	11,956	83.5	66.6
19361 増穂町	13,111	12,978	12,692	12,341	11,943	11,517	11,039	94.1	84.2
19362 鰍沢町	4,294	4,111	3,930	3,736	3,552	3,373	3,208	87.0	74.7
19364 早川町	1,534	1,289	1,088	907	758	637	537	59.1	35.0
19365 身延町	16,334	14,690	13,171	11,746	10,467	9,315	8,247	71.9	50.5
19366 南部町	10,254	9,585	8,907	8,251	7,622	7,021	6,420	80.5	62.6
19384 昭和町	16,764	17,322	17,650	17,860	17,962	17,950	17,820	106.5	106.3
19422 道志村	2,051	1,959	1,869	1,768	1,674	1,578	1,474	86.2	71.9
19423 西桂町	4,850	4,742	4,614	4,462	4,291	4,108	3,910	92.0	80.6
19424 忍野村	8,490	8,508	8,453	8,340	8,186	7,978	7,683	98.2	90.5
19425 山中湖村	5,440	5,413	5,334	5,220	5,070	4,893	4,682	95.9	86.1
19429 鳴沢村	2,958	3,022	3,052	3,057	3,042	3,005	2,955	103.3	99.9
19430 富士河口湖町	25,117	25,954	26,400	26,665	26,777	26,737	26,534	106.2	105.6
19442 小菅村	1,018	948	886	826	767	717	666	81.1	65.4
19443 丹波山村	780	683	592	510	441	385	334	65.3	42.8

結果表 I 将来の市区町村別人口および指数(2005年=100とした場合)

(20)長野県

市区町村	総人口(人)							指数	
	2005年	2010年	2015年	2020年	2025年	2030年	2035年	2020年	2035年
20000 長野県	2,196,114	2,154,695	2,094,846	2,020,756	1,940,866	1,857,988	1,770,339	92.0	80.6
20201 長野市	378,512	373,677	365,341	354,016	341,112	327,303	312,316	93.5	82.5
20202 松本市	227,627	224,220	219,589	213,379	206,435	199,101	191,228	93.7	84.0
20203 上田市	163,651	159,612	154,796	148,954	142,650	136,153	129,368	91.0	79.1
20204 岡谷市	54,699	52,510	50,030	47,201	44,203	41,190	38,251	86.3	69.9
20205 飯田市	108,624	105,604	101,696	97,210	92,576	88,017	83,366	89.5	76.7
20206 諏訪市	53,240	52,075	50,651	48,886	46,934	44,861	42,735	91.8	80.3
20207 須坂市	53,668	52,462	50,740	48,623	46,301	43,823	41,234	90.6	76.8
20208 小諸市	45,499	44,392	43,003	41,390	39,673	37,846	35,887	91.0	78.9
20209 伊那市	71,788	71,031	69,508	67,520	65,377	63,161	60,805	94.1	84.7
20210 駒ヶ根市	34,417	34,062	33,332	32,343	31,219	30,010	28,726	94.0	83.5
20211 中野市	46,788	45,279	43,552	41,540	39,448	37,326	35,094	88.8	75.0
20212 大町市	32,145	30,442	28,647	26,711	24,796	22,925	21,073	83.1	65.6
20213 飯山市	24,960	23,297	21,646	19,967	18,411	16,956	15,519	80.0	62.2
20214 茅野市	57,099	58,290	58,517	58,227	57,556	56,582	55,279	102.0	96.8
20215 塩尻市	68,346	68,207	67,426	66,107	64,474	62,612	60,490	96.7	88.5
20217 佐久市	100,462	99,467	97,372	94,611	91,670	88,620	85,296	94.2	84.9
20218 千曲市	64,022	62,715	60,862	58,542	55,998	53,285	50,473	91.4	78.8
20219 東御市	31,271	31,126	30,586	29,837	29,003	28,082	27,036	95.4	86.5
20220 安曇野市	96,266	97,506	96,978	95,593	93,729	91,474	88,750	99.3	92.2
20303 小海町	5,663	5,332	4,978	4,619	4,277	3,954	3,645	81.6	64.4
20304 川上村	4,759	4,668	4,555	4,424	4,298	4,185	4,064	93.0	85.4
20305 南牧村	3,494	3,404	3,288	3,156	3,030	2,907	2,773	90.3	79.4
20306 南相木村	1,151	1,078	995	906	836	778	727	78.8	63.2
20307 北相木村	942	861	777	702	642	590	549	74.6	58.3
20309 佐久穂町	12,980	12,260	11,513	10,742	10,014	9,328	8,660	82.8	66.7
20321 軽井沢町	17,144	17,714	17,867	17,823	17,650	17,348	16,929	104.0	98.7
20323 御代田町	14,124	14,499	14,560	14,470	14,313	14,106	13,803	102.5	97.7
20324 立科町	8,237	7,825	7,385	6,917	6,463	6,027	5,581	84.0	67.8
20349 青木村	4,774	4,558	4,312	4,050	3,794	3,543	3,297	84.8	69.1
20350 長和町	7,304	6,803	6,305	5,806	5,350	4,926	4,506	79.5	61.7
20361 下諏訪町	22,863	21,650	20,392	19,008	17,602	16,205	14,864	83.1	65.0
20362 富士見町	15,528	15,422	15,081	14,646	14,192	13,721	13,194	94.3	85.0
20363 原村	7,456	7,524	7,421	7,265	7,081	6,877	6,618	97.4	88.8
20382 辰野町	21,801	20,961	19,971	18,846	17,661	16,472	15,311	86.4	70.2
20383 箕輪町	26,276	26,520	26,420	26,095	25,641	25,061	24,335	99.3	92.6
20384 飯島町	10,570	10,161	9,710	9,223	8,738	8,248	7,736	87.3	73.2
20385 南箕輪村	13,620	13,697	13,647	13,494	13,261	12,955	12,572	99.1	92.3
20386 中川村	5,263	5,023	4,768	4,504	4,228	3,964	3,696	85.6	70.2
20388 宮田村	8,968	9,102	9,079	8,986	8,878	8,746	8,588	100.2	95.8
20402 松川町	14,117	13,931	13,556	13,129	12,668	12,205	11,723	93.0	83.0
20403 高森町	12,976	13,156	13,047	12,835	12,576	12,298	11,972	98.9	92.3
20404 阿南町	5,972	5,635	5,266	4,910	4,585	4,312	4,052	82.2	67.9
20406 清内路村	777	734	694	655	623	594	564	84.3	72.6
20407 阿智村	6,771	6,526	6,260	5,982	5,726	5,495	5,248	88.3	77.5
20409 平谷村	688	689	681	669	661	655	649	97.3	94.4
20410 根羽村	1,253	1,137	1,021	914	820	743	672	72.9	53.6
20411 下条村	4,210	4,241	4,199	4,149	4,109	4,080	4,057	98.6	96.4
20412 壳木村	735	700	661	622	584	550	520	84.7	70.8
20413 天龍村	2,002	1,764	1,547	1,334	1,141	982	845	66.7	42.2
20414 泰阜村	2,062	1,910	1,768	1,631	1,513	1,413	1,319	79.1	64.0
20415 喬木村	6,912	6,655	6,355	6,028	5,719	5,406	5,091	87.2	73.7
20416 豊丘村	7,068	6,835	6,539	6,215	5,907	5,612	5,312	87.9	75.2
20417 大鹿村	1,356	1,214	1,078	943	819	716	635	69.6	46.8
20422 上松町	5,770	5,202	4,696	4,205	3,748	3,334	2,960	72.9	51.3
20423 南木曾町	5,238	4,790	4,378	3,974	3,600	3,265	2,952	75.9	56.4
20425 木祖村	3,361	3,113	2,869	2,620	2,382	2,167	1,958	77.9	58.3

結果表 I 将来の市区町村別人口および指数(2005年=100とした場合)

(20)長野県

市区町村	総人口(人)							指数	
	2005年	2010年	2015年	2020年	2025年	2030年	2035年	2020年	2035年
20429 王滝村	1,097	1,009	935	859	792	733	681	78.3	62.0
20430 大桑村	4,457	4,127	3,801	3,455	3,123	2,815	2,530	77.5	56.8
20432 木曾町	13,900	12,905	11,904	10,876	9,865	8,924	8,036	78.2	57.8
20446 麻績村	3,204	3,033	2,840	2,646	2,466	2,304	2,156	82.6	67.3
20448 生坂村	2,160	1,967	1,785	1,605	1,443	1,304	1,174	74.3	54.4
20449 波田町	14,914	15,143	15,122	14,957	14,695	14,367	13,964	100.3	93.6
20450 山形村	8,195	8,470	8,542	8,542	8,492	8,406	8,244	104.2	100.6
20451 朝日村	4,875	4,829	4,723	4,589	4,463	4,329	4,180	94.1	85.7
20452 筑北村	5,702	5,311	4,917	4,519	4,142	3,781	3,428	79.2	60.1
20481 池田町	10,630	10,409	10,050	9,628	9,183	8,720	8,222	90.6	77.3
20482 松川村	10,072	10,185	10,107	9,940	9,727	9,480	9,189	98.7	91.2
20485 白馬村	9,500	9,359	9,112	8,802	8,437	8,039	7,572	92.6	79.7
20486 小谷村	3,920	3,581	3,284	2,995	2,728	2,491	2,277	76.4	58.1
20521 坂城町	16,463	15,960	15,378	14,682	13,925	13,114	12,299	89.2	74.7
20541 小布施町	11,477	11,352	11,081	10,709	10,288	9,827	9,319	93.3	81.2
20543 高山村	7,654	7,435	7,153	6,823	6,470	6,107	5,719	89.1	74.7
20561 山ノ内町	14,704	13,545	12,446	11,320	10,226	9,197	8,206	77.0	55.8
20562 木島平村	5,312	5,035	4,757	4,489	4,233	3,996	3,743	84.5	70.5
20563 野沢温泉村	4,259	3,902	3,581	3,261	2,964	2,691	2,424	76.6	56.9
20581 信州新町	5,535	4,998	4,494	4,002	3,550	3,153	2,798	72.3	50.5
20583 信濃町	9,927	9,388	8,827	8,227	7,621	7,024	6,424	82.9	64.7
20588 小川村	3,371	3,099	2,829	2,567	2,339	2,140	1,961	76.2	58.2
20589 中条村	2,525	2,244	1,989	1,749	1,534	1,352	1,192	69.3	47.2
20590 飯綱町	12,504	11,882	11,229	10,520	9,804	9,082	8,320	84.1	66.5
20602 栄村	2,488	2,264	2,048	1,839	1,663	1,514	1,374	73.9	55.2

結果表 I 将来の市区町村別人口および指数(2005年=100とした場合)

(21)岐阜県

市区町村	総人口(人)							指数	
	2005年	2010年	2015年	2020年	2025年	2030年	2035年	2020年	2035年
21000 岐阜県	2,107,226	2,082,805	2,041,006	1,984,128	1,916,697	1,841,982	1,760,781	94.2	83.6
21201 岐阜市	413,367	407,211	398,116	385,756	370,962	354,824	337,970	93.3	81.8
21202 大垣市	162,070	160,635	158,033	154,272	149,654	144,478	138,883	95.2	85.7
21203 高山市	96,231	94,384	91,695	88,343	84,619	80,734	76,647	91.8	79.6
21204 多治見市	114,876	113,034	110,368	106,686	102,184	97,055	91,407	92.9	79.6
21205 関市	92,597	92,207	90,993	89,178	86,889	84,141	80,845	96.3	87.3
21206 中津川市	84,080	82,404	79,974	77,016	73,868	70,647	67,283	91.6	80.0
21207 美濃市	23,390	22,077	20,791	19,465	18,165	16,856	15,464	83.2	66.1
21208 瑞浪市	42,065	41,431	40,442	39,198	37,785	36,270	34,684	93.2	82.5
21209 羽島市	66,730	67,557	67,535	66,910	65,860	64,502	62,840	100.3	94.2
21210 恵那市	55,761	53,806	51,479	48,913	46,305	43,702	41,001	87.7	73.5
21211 美濃加茂市	52,133	53,494	54,147	54,418	54,391	54,067	53,393	104.4	102.4
21212 土岐市	62,102	60,375	58,224	55,618	52,746	49,785	46,771	89.6	75.3
21213 各務原市	144,174	144,793	143,982	141,812	138,408	134,040	129,104	98.4	89.5
21214 可児市	97,686	100,458	101,701	102,003	101,393	99,877	97,503	104.4	99.8
21215 山県市	30,316	29,353	28,221	26,914	25,519	24,035	22,472	88.8	74.1
21216 瑞穂市	50,009	52,530	54,225	55,501	56,385	56,894	57,015	111.0	114.0
21217 飛騨市	28,902	27,320	25,634	23,804	21,972	20,221	18,563	82.4	64.2
21218 本巣市	34,603	34,746	34,475	33,939	33,178	32,251	31,163	98.1	90.1
21219 郡上市	47,495	45,313	42,783	40,076	37,466	35,013	32,570	84.4	68.6
21220 下呂市	38,494	36,688	34,625	32,367	30,082	27,882	25,738	84.1	66.9
21221 海津市	39,453	37,567	35,724	33,702	31,563	29,346	27,025	85.4	68.5
21302 岐南町	22,776	23,097	23,230	23,157	22,931	22,574	22,143	101.7	97.2
21303 笠松町	22,696	22,767	22,612	22,286	21,836	21,280	20,681	98.2	91.1
21341 養老町	32,550	31,574	30,464	29,186	27,796	26,298	24,681	89.7	75.8
21361 垂井町	28,895	28,490	27,852	27,018	26,055	24,975	23,780	93.5	82.3
21362 関ヶ原町	8,618	8,128	7,644	7,129	6,594	6,060	5,538	82.7	64.3
21381 神戸町	20,830	20,709	20,421	19,946	19,299	18,526	17,678	95.8	84.9
21382 輪之内町	9,419	9,535	9,536	9,496	9,413	9,290	9,122	100.8	96.8
21383 安八町	15,263	15,235	15,075	14,801	14,420	13,953	13,411	97.0	87.9
21401 揖斐川町	26,192	24,832	23,464	22,007	20,533	19,063	17,539	84.0	67.0
21403 大野町	23,788	24,108	24,095	23,870	23,475	22,966	22,340	100.3	93.9
21404 池田町	24,559	24,854	24,799	24,571	24,215	23,771	23,253	100.0	94.7
21421 北方町	17,547	17,649	17,599	17,411	17,125	16,753	16,317	99.2	93.0
21501 坂祝町	8,552	8,318	8,101	7,851	7,557	7,212	6,813	91.8	79.7
21502 富加町	5,710	5,576	5,416	5,223	5,018	4,792	4,541	91.5	79.5
21503 川辺町	10,838	10,582	10,251	9,868	9,461	9,042	8,588	91.0	79.2
21504 七宗町	4,870	4,523	4,178	3,833	3,501	3,186	2,879	78.7	59.1
21505 八百津町	12,935	12,189	11,428	10,634	9,861	9,115	8,377	82.2	64.8
21506 白川町	10,545	9,833	9,111	8,383	7,704	7,094	6,516	79.5	61.8
21507 東白川村	2,854	2,721	2,583	2,417	2,266	2,140	2,027	84.7	71.0
21521 御嵩町	19,272	18,768	18,116	17,357	16,519	15,622	14,638	90.1	76.0
21604 白川村	1,983	1,932	1,863	1,794	1,724	1,652	1,576	90.4	79.5

結果表 I 将来の市区町村別人口および指数(2005年=100とした場合)

(22)静岡県

市区町村	総人口(人)							指数	
	2005年	2010年	2015年	2020年	2025年	2030年	2035年	2020年	2035年
22000 静岡県	3,792,377	3,770,807	3,712,137	3,622,551	3,511,222	3,384,173	3,241,808	95.5	85.5
22100 静岡市	723,323	710,070	691,965	667,840	639,327	607,873	574,405	92.3	79.4
22130 浜松市	804,032	811,989	810,046	801,235	787,378	769,657	747,669	99.7	93.0
22203 沼津市	208,005	202,270	195,419	186,969	177,438	167,254	156,688	89.9	75.3
22205 熱海市	41,202	39,010	36,654	34,035	31,262	28,461	25,773	82.6	62.6
22206 三島市	112,241	112,382	111,276	109,066	106,000	102,360	98,276	97.2	87.6
22207 富士宮市	121,779	121,409	119,694	116,919	113,413	109,379	104,793	96.0	86.1
22208 伊東市	72,441	71,612	69,590	66,709	63,268	59,601	55,936	92.1	77.2
22209 島田市	102,108	100,570	98,159	95,058	91,544	87,763	83,627	93.1	81.9
22210 富士市	253,297	251,423	247,170	240,658	232,562	223,505	213,616	95.0	84.3
22211 磐田市	170,899	173,179	172,984	171,369	168,669	164,902	159,906	100.3	93.6
22212 焼津市	143,101	142,855	140,984	137,839	133,791	129,071	123,735	96.3	86.5
22213 掛川市	117,857	119,725	119,909	119,233	117,996	116,189	113,420	101.2	96.2
22214 藤枝市	129,248	128,702	126,812	123,726	119,744	115,005	109,584	95.7	84.8
22215 御殿場市	85,976	87,132	87,450	86,992	86,050	84,750	83,059	101.2	96.6
22216 袋井市	82,991	85,799	87,144	87,864	88,090	87,797	86,824	105.9	104.6
22219 下田市	26,557	25,037	23,455	21,724	19,965	18,215	16,508	81.8	62.2
22220 裾野市	53,062	52,685	51,831	50,527	48,911	47,008	44,834	95.2	84.5
22221 湖西市	44,057	44,145	43,973	43,470	42,724	41,721	40,456	98.7	91.8
22222 伊豆市	36,627	34,524	32,435	30,219	27,959	25,712	23,500	82.5	64.2
22223 御前崎市	35,272	34,364	33,398	32,271	31,040	29,727	28,214	91.5	80.0
22224 菊川市	47,502	47,493	47,046	46,332	45,446	44,363	42,924	97.5	90.4
22225 伊豆の国市	50,011	49,297	48,117	46,502	44,560	42,396	40,081	93.0	80.1
22226 牧之原市	50,645	49,219	47,529	45,625	43,668	41,628	39,327	90.1	77.7
22301 東伊豆町	15,165	14,409	13,571	12,607	11,584	10,545	9,538	83.1	62.9
22302 河津町	8,303	7,800	7,259	6,684	6,128	5,586	5,063	80.5	61.0
22304 南伊豆町	10,003	9,537	8,981	8,396	7,802	7,208	6,621	83.9	66.2
22305 松崎町	8,104	7,596	7,047	6,461	5,904	5,369	4,856	79.7	59.9
22306 西伊豆町	10,372	9,452	8,565	7,654	6,775	5,965	5,215	73.8	50.3
22325 函南町	38,803	38,494	37,783	36,702	35,304	33,699	31,975	94.6	82.4
22341 清水町	31,961	32,412	32,363	32,034	31,477	30,784	29,979	100.2	93.8
22342 長泉町	38,716	40,318	41,163	41,621	41,710	41,584	41,355	107.5	106.8
22344 小山町	21,478	20,646	19,828	18,924	17,981	17,011	15,997	88.1	74.5
22361 芝川町	9,697	9,194	8,687	8,155	7,599	7,032	6,442	84.1	66.4
22401 岡部町	12,696	12,196	11,651	11,042	10,392	9,719	9,005	87.0	70.9
22424 吉田町	28,648	29,243	29,351	29,254	29,007	28,644	28,081	102.1	98.0
22429 川根本町	8,988	8,203	7,438	6,679	5,969	5,337	4,760	74.3	53.0
22461 森町	20,273	19,736	19,078	18,329	17,565	16,807	15,967	90.4	78.8
22503 新居町	16,937	16,680	16,329	15,826	15,223	14,546	13,801	93.4	81.5

結果表 I 将来の市区町村別人口および指数(2005年=100とした場合)

(23)愛知県

市区町村	総人口(人)							指数	
	2005年	2010年	2015年	2020年	2025年	2030年	2035年	2020年	2035年
23000 愛知県	7,254,704	7,366,719	7,392,183	7,358,612	7,275,620	7,151,901	6,990,772	101.4	96.4
23100 名古屋市	2,215,062	2,231,130	2,224,611	2,200,614	2,162,709	2,113,365	2,053,073	99.3	92.7
23201 豊橋市	372,479	376,141	376,047	373,163	367,981	360,742	351,358	100.2	94.3
23202 岡崎市	363,807	375,420	381,132	383,926	384,487	382,706	378,102	105.5	103.9
23203 一宮市	371,687	375,402	374,671	370,457	363,356	354,538	344,573	99.7	92.7
23204 瀬戸市	131,925	131,005	128,869	125,572	121,205	116,045	110,405	95.2	83.7
23205 半田市	115,845	119,005	120,428	120,898	120,640	119,814	118,366	104.4	102.2
23206 春日井市	295,802	300,557	302,343	301,355	297,734	292,088	285,197	101.9	96.4
23207 豊川市	159,563	161,901	162,315	161,634	159,945	157,413	154,000	101.3	96.5
23208 津島市	65,547	65,175	64,318	62,928	61,123	59,076	56,927	96.0	86.8
23209 碧南市	71,408	72,941	73,689	73,912	73,829	73,453	72,734	103.5	101.9
23210 刈谷市	142,134	148,623	153,364	157,017	159,729	161,520	162,184	110.5	114.1
23211 豊田市	412,141	424,513	432,459	436,940	438,083	435,783	429,878	106.0	104.3
23212 安城市	170,250	178,352	183,376	186,957	189,443	190,876	191,042	109.8	112.2
23213 西尾市	104,321	106,463	107,372	107,558	107,257	106,455	105,012	103.1	100.7
23214 蒲郡市	82,108	81,212	79,637	77,442	74,857	72,020	68,954	94.3	84.0
23215 犬山市	74,294	75,078	74,868	73,986	72,465	70,424	68,087	99.6	91.6
23216 常滑市	51,265	53,565	52,910	51,917	50,693	49,307	47,764	101.3	93.2
23217 江南市	99,055	99,117	98,306	96,604	94,182	91,253	88,039	97.5	88.9
23219 小牧市	147,182	149,699	150,728	150,394	148,730	145,937	142,281	102.2	96.7
23220 稲沢市	136,965	135,829	133,836	130,774	126,775	122,078	116,868	95.5	85.3
23221 新城市	52,178	50,424	48,424	46,204	43,946	41,658	39,189	88.6	75.1
23222 東海市	104,339	105,661	106,054	105,562	104,382	102,713	100,662	101.2	96.5
23223 大府市	80,262	82,723	84,344	85,316	85,681	85,481	84,817	106.3	105.7
23224 知多市	83,373	84,977	85,469	85,201	84,199	82,557	80,428	102.2	96.5
23225 知立市	66,085	68,503	69,971	70,891	71,360	71,468	71,159	107.3	107.7
23226 尾張旭市	78,394	80,655	81,801	82,128	81,723	80,701	79,245	104.8	101.1
23227 高浜市	41,351	43,384	44,830	45,967	46,916	47,739	48,356	111.2	116.9
23228 岩倉市	47,926	48,291	48,198	47,696	46,796	45,543	44,014	99.5	91.8
23229 豊明市	68,285	69,392	69,745	69,486	68,637	67,315	65,697	101.8	96.2
23230 日進市	78,591	85,145	89,647	93,415	96,403	98,761	100,608	118.9	128.0
23231 田原市	66,390	66,486	65,875	64,906	63,756	62,337	60,472	97.8	91.1
23232 愛西市	65,556	64,778	63,490	61,576	59,145	56,415	53,603	93.9	81.8
23233 清須市	55,038	56,578	55,740	54,554	53,140	51,538	49,774	99.1	90.4
23234 北名古屋市	78,078	79,371	79,826	79,527	78,500	76,994	75,296	101.9	96.4
23235 弥富市	42,575	42,532	42,174	41,478	40,509	39,324	37,995	97.4	89.2
23302 東郷町	39,384	41,196	42,341	43,104	43,540	43,723	43,704	109.4	111.0
23304 長久手町	46,493	48,933	50,636	52,001	52,908	53,335	53,310	111.8	114.7
23342 豊山町	13,565	13,933	14,120	14,167	14,114	13,983	13,810	104.4	101.8
23345 春日町	8,320	8,283	8,248	8,133	7,928	7,650	7,341	97.8	88.2
23361 大口町	21,602	22,276	22,682	22,910	22,977	22,913	22,744	106.1	105.3
23362 扶桑町	32,535	32,901	32,857	32,490	31,856	31,037	30,097	99.9	92.5
23421 七宝町	22,869	23,026	22,911	22,529	21,920	21,180	20,449	98.5	89.4
23422 美和町	23,875	23,570	23,094	22,387	21,452	20,371	19,243	93.8	80.6
23423 甚目寺町	38,563	40,321	41,369	42,029	42,345	42,444	42,353	109.0	109.8
23424 大治町	28,501	29,424	29,935	30,174	30,219	30,125	29,944	105.9	105.1
23425 蟹江町	36,750	36,831	36,534	35,897	34,946	33,748	32,350	97.7	88.0
23427 飛島村	4,369	4,178	3,959	3,743	3,521	3,287	3,032	85.7	69.4
23441 阿久比町	24,577	24,824	24,772	24,513	24,072	23,513	22,810	99.7	92.8
23442 東浦町	48,046	49,981	50,943	51,440	51,501	51,259	50,712	107.1	105.5
23445 南知多町	21,909	20,521	19,141	17,705	16,286	14,918	13,567	80.8	61.9
23446 美浜町	26,294	26,141	25,678	25,172	24,553	23,826	22,983	95.7	87.4
23447 武豊町	40,981	41,452	41,508	41,221	40,597	39,709	38,623	100.6	94.2
23481 一色町	24,068	23,577	22,894	22,098	21,227	20,316	19,341	91.8	80.4
23482 吉良町	22,041	21,996	21,775	21,411	20,953	20,428	19,812	97.1	89.9
23483 幡豆町	12,802	12,498	12,126	11,685	11,203	10,681	10,122	91.3	79.1
23501 幸田町	35,596	36,683	37,354	37,780	37,972	37,931	37,639	106.1	105.7

結果表 I 将来の市区町村別人口および指数(2005年=100とした場合)

(23)愛知県

市区町村	総人口(人)							指数	
	2005年	2010年	2015年	2020年	2025年	2030年	2035年	2020年	2035年
23521 三好町	56,252	61,261	64,924	68,036	70,707	73,083	75,153	120.9	133.6
23561 設楽町	6,306	5,664	5,063	4,497	3,980	3,525	3,118	71.3	49.4
23562 東栄町	4,347	3,969	3,589	3,227	2,903	2,629	2,371	74.2	54.5
23563 豊根村	1,517	1,391	1,268	1,147	1,045	962	884	75.6	58.3
23603 小坂井町	21,881	21,861	21,597	21,163	20,580	19,891	19,100	96.7	87.3

結果表 I 将来の市区町村別人口および指数(2005年=100とした場合)

(24)三重県

市区町村	総人口(人)							指数	
	2005年	2010年	2015年	2020年	2025年	2030年	2035年	2020年	2035年
24000 三重県	1,866,963	1,853,944	1,823,365	1,778,986	1,725,433	1,665,694	1,599,840	95.3	85.7
24201 津市	288,538	287,396	283,391	277,116	269,269	260,404	250,499	96.0	86.8
24202 四日市市	303,845	302,053	298,207	291,724	283,374	273,783	263,352	96.0	86.7
24203 伊勢市	134,973	132,244	128,677	124,109	119,023	113,712	108,100	92.0	80.1
24204 松阪市	168,973	170,264	168,902	166,265	162,813	158,741	153,904	98.4	91.1
24205 桑名市	138,963	141,011	141,376	140,462	138,525	135,790	132,366	101.1	95.3
24207 鈴鹿市	193,114	197,225	199,099	199,249	197,915	195,271	191,445	103.2	99.1
24208 名張市	82,156	80,544	78,573	75,968	72,750	68,997	64,761	92.5	78.8
24209 尾鷲市	22,103	20,405	18,760	17,045	15,359	13,734	12,222	77.1	55.3
24210 亀山市	49,253	50,080	50,373	50,327	50,038	49,530	48,715	102.2	98.9
24211 鳥羽市	23,067	21,273	19,633	17,942	16,269	14,673	13,129	77.8	56.9
24212 熊野市	21,230	19,645	18,157	16,602	15,125	13,729	12,414	78.2	58.5
24214 いなべ市	46,446	46,212	45,693	44,900	43,918	42,756	41,392	96.7	89.1
24215 志摩市	58,225	54,577	50,880	46,873	42,829	38,945	35,204	80.5	60.5
24216 伊賀市	100,623	98,616	95,868	92,582	89,043	85,374	81,426	92.0	80.9
24303 木曾岬町	6,965	6,719	6,443	6,113	5,744	5,342	4,919	87.8	70.6
24324 東員町	25,897	25,380	24,747	23,905	22,854	21,603	20,147	92.3	77.8
24341 菰野町	38,986	39,434	39,377	38,991	38,366	37,584	36,665	100.0	94.0
24343 朝日町	7,114	8,742	8,650	8,535	8,361	8,149	7,902	120.0	111.1
24344 川越町	13,048	13,819	14,428	14,932	15,370	15,743	16,060	114.4	123.1
24441 多気町	15,793	15,337	14,755	14,102	13,417	12,736	12,013	89.3	76.1
24442 明和町	22,618	22,580	22,243	21,727	21,126	20,461	19,676	96.1	87.0
24443 大台町	11,099	10,680	10,152	9,611	9,076	8,580	8,090	86.6	72.9
24461 玉城町	14,888	15,218	15,293	15,270	15,188	15,072	14,897	102.6	100.1
24470 度会町	9,057	8,787	8,462	8,098	7,723	7,342	6,929	89.4	76.5
24471 大紀町	10,788	10,147	9,430	8,668	7,933	7,249	6,604	80.3	61.2
24472 南伊勢町	16,687	15,095	13,579	12,067	10,624	9,310	8,156	72.3	48.9
24543 紀北町	19,963	18,537	17,133	15,670	14,242	12,881	11,618	78.5	58.2
24561 御浜町	9,903	9,621	9,225	8,785	8,343	7,928	7,530	88.7	76.0
24562 紀宝町	12,648	12,304	11,859	11,350	10,815	10,276	9,703	89.7	76.7

結果表 I 将来の市区町村別人口および指数(2005年=100とした場合)

(25)滋賀県

市区町村	総人口(人)							指数	
	2005年	2010年	2015年	2020年	2025年	2030年	2035年	2020年	2035年
25000 滋賀県	1,380,361	1,400,864	1,406,351	1,401,495	1,388,185	1,368,138	1,341,192	101.5	97.2
25201 大津市	323,719	333,015	337,315	338,522	337,072	333,557	328,106	104.6	101.4
25202 彦根市	109,779	110,534	110,369	109,462	107,971	105,992	103,496	99.7	94.3
25203 長浜市	82,676	83,803	84,094	83,839	83,241	82,404	81,257	101.4	98.3
25204 近江八幡市	68,530	68,048	67,166	65,758	63,935	61,809	59,366	96.0	86.6
25206 草津市	121,159	125,158	127,799	129,629	130,060	129,320	127,721	107.0	105.4
25207 守山市	70,823	74,530	77,253	79,309	80,817	81,867	82,460	112.0	116.4
25208 栗東市	59,869	63,694	66,418	68,554	70,193	71,512	72,555	114.5	121.2
25209 甲賀市	93,853	93,991	93,213	91,828	90,078	88,028	85,509	97.8	91.1
25210 野洲市	49,486	50,044	50,127	49,815	49,133	48,162	46,905	100.7	94.8
25211 湖南市	55,325	56,393	56,937	56,987	56,568	55,690	54,304	103.0	98.2
25212 高島市	53,950	52,170	50,120	47,749	45,311	42,861	40,364	88.5	74.8
25213 東近江市	116,797	117,915	117,955	117,279	116,198	114,683	112,661	100.4	96.5
25214 米原市	41,009	40,452	39,621	38,541	37,393	36,220	34,998	94.0	85.3
25381 安土町	12,080	11,786	11,447	11,029	10,565	10,069	9,543	91.3	79.0
25383 日野町	22,809	22,416	21,895	21,277	20,622	19,941	19,173	93.3	84.1
25384 竜王町	13,280	13,423	13,144	12,796	12,417	11,994	11,453	96.4	86.2
25425 愛荘町	19,729	20,213	20,516	20,727	20,902	21,029	21,083	105.1	106.9
25441 豊郷町	7,418	7,457	7,440	7,382	7,293	7,179	7,032	99.5	94.8
25442 甲良町	8,103	7,955	7,759	7,518	7,247	6,958	6,658	92.8	82.2
25443 多賀町	8,145	7,784	7,410	7,018	6,611	6,216	5,817	86.2	71.4
25482 虎姫町	5,582	5,304	5,031	4,723	4,406	4,095	3,781	84.6	67.7
25483 湖北町	8,926	8,861	8,741	8,578	8,379	8,165	7,925	96.1	88.8
25501 高月町	10,242	10,030	9,776	9,466	9,128	8,750	8,343	92.4	81.5
25502 木之本町	8,519	7,889	7,335	6,783	6,244	5,726	5,241	79.6	61.5
25503 余呉町	3,931	3,658	3,398	3,133	2,883	2,651	2,434	79.7	61.9
25504 西浅井町	4,622	4,340	4,073	3,792	3,517	3,259	3,007	82.0	65.1

結果表 I 将来の市区町村別人口および指数(2005年=100とした場合)

(26)京都府

市区町村	総人口(人)							指数	
	2005年	2010年	2015年	2020年	2025年	2030年	2035年	2020年	2035年
26000 京都府	2,647,660	2,628,581	2,589,716	2,533,438	2,459,325	2,371,806	2,273,939	95.7	85.9
26100 京都市	1,474,811	1,466,576	1,448,926	1,422,553	1,386,488	1,343,075	1,293,510	96.5	87.7
26201 福知山市	81,977	79,967	77,288	74,172	70,882	67,471	63,914	90.5	78.0
26202 舞鶴市	91,733	88,846	85,462	81,665	77,529	73,287	68,960	89.0	75.2
26203 綾部市	37,755	36,329	34,572	32,654	30,714	28,813	26,924	86.5	71.3
26204 宇治市	189,591	189,306	187,352	183,484	177,752	170,657	162,682	96.8	85.8
26205 宮津市	21,512	19,777	18,131	16,461	14,841	13,315	11,868	76.5	55.2
26206 亀岡市	93,996	92,996	91,336	88,972	85,892	82,171	77,898	94.7	82.9
26207 城陽市	81,636	79,040	76,251	72,831	68,617	63,735	58,591	89.2	71.8
26208 向日市	55,041	55,384	55,202	54,525	53,334	51,773	49,987	99.1	90.8
26209 長岡京市	78,335	78,303	77,492	75,928	73,610	70,721	67,488	96.9	86.2
26210 八幡市	74,252	73,488	72,198	70,209	67,495	64,120	60,292	94.6	81.2
26211 京田辺市	64,008	67,588	69,935	71,784	72,729	72,939	72,750	112.1	113.7
26212 京丹後市	62,723	59,576	56,124	52,414	48,716	45,142	41,670	83.6	66.4
26213 南丹市	36,736	35,489	33,890	32,201	30,542	28,922	27,260	87.7	74.2
26214 木津川市	63,649	67,290	69,393	70,873	71,679	71,836	71,384	111.4	112.2
26303 大山崎町	15,191	14,718	14,216	13,576	12,822	11,998	11,170	89.4	73.5
26322 久御山町	16,610	16,198	15,770	15,211	14,480	13,636	12,714	91.6	76.5
26343 井手町	8,951	8,745	8,483	8,157	7,802	7,427	7,034	91.1	78.6
26344 宇治田原町	10,060	10,160	10,128	10,000	9,813	9,578	9,294	99.4	92.4
26364 笠置町	1,876	1,737	1,600	1,459	1,317	1,186	1,064	77.8	56.7
26365 和束町	4,998	4,593	4,216	3,835	3,462	3,103	2,740	76.7	54.8
26366 精華町	34,236	37,032	39,081	40,728	41,930	42,776	43,298	119.0	126.5
26367 南山城村	3,466	3,189	2,923	2,645	2,368	2,101	1,846	76.3	53.3
26407 京丹波町	16,893	15,829	14,727	13,600	12,525	11,493	10,493	80.5	62.1
26463 伊根町	2,718	2,455	2,210	1,979	1,772	1,593	1,432	72.8	52.7
26465 与謝野町	24,906	23,967	22,811	21,522	20,212	18,937	17,676	86.4	71.0

結果表 I 将来の市区町村別人口および指数(2005年=100とした場合)

(27)大阪府

市区町村	総人口(人)							指数	
	2005年	2010年	2015年	2020年	2025年	2030年	2035年	2020年	2035年
27000 大阪府	8,817,166	8,736,140	8,581,549	8,357,923	8,072,462	7,740,938	7,377,524	94.8	83.7
27100 大阪市	2,628,811	2,614,324	2,572,321	2,512,084	2,437,148	2,350,039	2,252,217	95.6	85.7
27140 堺市	830,966	824,432	811,264	790,867	764,007	732,307	697,705	95.2	84.0
27202 岸和田市	201,000	199,877	197,255	193,118	187,737	181,496	174,655	96.1	86.9
27203 豊中市	386,623	379,309	369,776	356,855	341,197	323,858	305,568	92.3	79.0
27204 池田市	101,616	103,535	101,124	98,110	94,360	89,969	85,116	96.5	83.8
27205 吹田市	353,885	356,277	355,094	350,789	343,360	333,661	322,058	99.1	91.0
27206 泉大津市	77,673	78,922	79,278	79,060	78,370	77,337	75,958	101.8	97.8
27207 高槻市	351,826	344,771	336,021	324,408	309,915	293,008	274,851	92.2	78.1
27208 貝塚市	90,314	90,729	90,168	88,850	87,040	84,920	82,521	98.4	91.4
27209 守口市	147,465	142,275	136,866	130,221	122,397	114,023	105,649	88.3	71.6
27210 枚方市	404,044	402,376	397,367	388,786	376,474	360,977	343,227	96.2	84.9
27211 茨木市	267,961	272,075	273,305	272,404	269,390	264,344	257,630	101.7	96.1
27212 八尾市	273,487	269,537	263,467	254,867	244,003	231,699	218,733	93.2	80.0
27213 泉佐野市	98,889	100,138	100,191	99,453	98,111	96,339	94,154	100.6	95.2
27214 富田林市	123,837	120,753	117,043	112,272	106,689	100,642	94,214	90.7	76.1
27215 寝屋川市	241,816	232,488	223,110	211,802	198,635	184,343	169,760	87.6	70.2
27216 河内長野市	117,239	113,264	108,881	103,683	97,738	91,146	84,179	88.4	71.8
27217 松原市	127,276	122,273	117,435	111,596	104,905	97,891	90,942	87.7	71.5
27218 大東市	126,504	123,613	120,534	116,512	111,593	106,155	100,436	92.1	79.4
27219 和泉市	177,856	180,254	180,378	178,851	175,884	171,860	166,862	100.6	93.8
27220 箕面市	127,135	126,426	124,873	122,484	119,093	114,691	109,541	96.3	86.2
27221 柏原市	77,034	74,696	72,345	69,447	66,025	62,303	58,377	90.2	75.8
27222 羽曳野市	118,695	117,231	114,861	111,468	107,230	102,442	97,321	93.9	82.0
27223 門真市	131,706	126,878	121,894	115,882	108,959	101,510	93,946	88.0	71.3
27224 摂津市	85,009	84,163	82,962	81,199	78,785	75,788	72,417	95.5	85.2
27225 高石市	61,127	59,713	58,223	56,308	54,052	51,602	49,009	92.1	80.2
27226 藤井寺市	65,780	64,296	62,447	60,136	57,398	54,369	51,190	91.4	77.8
27227 東大阪市	513,821	507,108	496,812	482,413	464,132	443,469	421,498	93.9	82.0
27228 泉南市	64,683	64,546	63,799	62,525	60,755	58,652	56,357	96.7	87.1
27229 四条畷市	57,342	58,745	59,383	59,389	58,816	57,895	56,798	103.6	99.1
27230 交野市	77,644	77,646	76,858	75,254	72,880	70,007	66,913	96.9	86.2
27231 大阪狭山市	58,208	58,145	57,628	56,617	55,079	53,087	50,779	97.3	87.2
27232 阪南市	57,616	56,588	55,110	53,109	50,677	47,895	44,905	92.2	77.9
27301 島本町	29,052	27,962	26,844	25,556	24,130	22,572	20,882	88.0	71.9
27321 豊能町	23,928	22,449	21,083	19,637	18,076	16,365	14,533	82.1	60.7
27322 能勢町	12,897	11,920	11,034	10,135	9,269	8,419	7,541	78.6	58.5
27341 忠岡町	17,586	17,457	17,179	16,787	16,315	15,809	15,279	95.5	86.9
27361 熊取町	44,505	45,386	45,605	45,442	44,816	43,773	42,402	102.1	95.3
27362 田尻町	7,240	8,037	8,120	8,162	8,156	8,108	8,046	112.7	111.1
27366 岬町	18,504	17,260	16,063	14,787	13,487	12,189	10,935	79.9	59.1
27381 太子町	14,483	14,643	14,614	14,449	14,174	13,818	13,385	99.8	92.4
27382 河南町	17,545	17,461	17,124	16,730	16,204	15,614	14,963	95.4	85.3
27383 千早赤阪村	6,538	6,164	5,806	5,420	5,000	4,546	4,073	82.9	62.3

結果表 I 将来の市区町村別人口および指数(2005年=100とした場合)

(28)兵庫県

市区町村	総人口(人)							指数	
	2005年	2010年	2015年	2020年	2025年	2030年	2035年	2020年	2035年
28000 兵庫県	5,590,601	5,564,153	5,482,375	5,355,391	5,193,403	5,006,998	4,798,672	95.8	85.8
28100 神戸市	1,525,393	1,535,415	1,525,539	1,501,950	1,466,951	1,423,522	1,372,748	98.5	90.0
28201 姫路市	536,232	531,220	522,382	509,199	492,824	474,292	453,971	95.0	84.7
28202 尼崎市	462,647	453,121	440,656	424,664	405,929	385,654	364,448	91.8	78.8
28203 明石市	291,027	286,573	280,452	271,801	261,226	249,315	236,451	93.4	81.2
28204 西宮市	465,337	483,678	493,619	498,939	500,084	498,066	493,075	107.2	106.0
28205 洲本市	50,030	47,515	44,909	42,113	39,332	36,602	33,785	84.2	67.5
28206 芦屋市	90,590	94,936	96,903	97,903	98,066	97,649	96,572	108.1	106.6
28207 伊丹市	192,250	190,944	188,612	184,644	179,272	172,873	165,771	96.0	86.2
28208 相生市	32,475	30,664	28,887	26,970	24,959	22,896	20,831	83.0	64.1
28209 豊岡市	89,208	85,318	80,989	76,259	71,566	66,968	62,237	85.5	69.8
28210 加古川市	267,100	265,058	260,851	254,208	245,586	235,379	223,907	95.2	83.8
28212 赤穂市	51,794	50,991	49,743	48,085	46,170	44,112	41,912	92.8	80.9
28213 西脇市	43,953	41,992	39,940	37,646	35,254	32,852	30,487	85.7	69.4
28214 宝塚市	219,862	223,397	223,429	221,062	216,550	210,646	203,591	100.5	92.6
28215 三木市	84,361	82,157	79,426	76,127	72,312	68,085	63,638	90.2	75.4
28216 高砂市	94,813	92,924	90,564	87,475	83,749	79,519	74,905	92.3	79.0
28217 川西市	157,668	159,417	158,711	156,184	151,941	146,825	141,361	99.1	89.7
28218 小野市	49,761	49,607	49,006	48,032	46,791	45,350	43,682	96.5	87.8
28219 三田市	113,572	115,789	116,328	115,883	114,912	113,242	110,497	102.0	97.3
28220 加西市	49,396	47,444	45,352	43,049	40,675	38,216	35,613	87.2	72.1
28221 篠山市	45,245	43,738	41,930	39,999	38,048	36,144	34,111	88.4	75.4
28222 養父市	28,306	26,558	24,786	22,992	21,316	19,751	18,207	81.2	64.3
28223 丹波市	70,810	68,183	65,223	62,034	58,878	55,779	52,552	87.6	74.2
28224 南あわじ市	52,283	49,414	46,486	43,437	40,429	37,502	34,510	83.1	66.0
28225 朝来市	34,791	33,356	31,761	30,081	28,453	26,881	25,276	86.5	72.6
28226 淡路市	49,078	46,119	43,192	40,175	37,232	34,410	31,570	81.9	64.3
28227 宍粟市	43,302	40,949	38,607	36,153	33,762	31,441	29,048	83.5	67.1
28228 加東市	39,970	38,988	37,842	36,472	34,965	33,393	31,663	91.2	79.2
28229 たつの市	81,561	79,217	76,521	73,336	69,783	65,964	61,956	89.9	76.0
28301 猪名川町	30,021	30,517	30,496	30,210	29,693	28,986	28,058	100.6	93.5
28365 多可町	24,304	23,191	22,040	20,819	19,583	18,361	17,128	85.7	70.5
28381 稲美町	31,944	31,512	30,799	29,816	28,560	27,084	25,472	93.3	79.7
28382 播磨町	33,545	33,024	32,260	31,168	29,797	28,245	26,597	92.9	79.3
28442 市川町	14,150	13,422	12,682	11,902	11,110	10,311	9,475	84.1	67.0
28443 福崎町	20,669	20,232	19,773	19,226	18,588	17,861	17,025	93.0	82.4
28446 神河町	13,077	12,500	11,858	11,184	10,534	9,900	9,256	85.5	70.8
28464 太子町	32,555	32,731	32,593	32,123	31,378	30,464	29,428	98.7	90.4
28481 上郡町	17,603	16,707	15,792	14,802	13,791	12,751	11,678	84.1	66.3
28501 佐用町	21,012	19,607	18,205	16,826	15,534	14,325	13,130	80.1	62.5
28585 香美町	21,439	19,674	18,005	16,352	14,809	13,387	12,045	76.3	56.2
28586 新温泉町	17,467	16,353	15,227	14,090	13,011	11,996	11,006	80.7	63.0

結果表 I 将来の市区町村別人口および指数(2005年=100とした場合)

(29)奈良県

市区町村	総人口(人)							指数	
	2005年	2010年	2015年	2020年	2025年	2030年	2035年	2020年	2035年
29000 奈良県	1,421,310	1,388,893	1,348,623	1,298,415	1,239,805	1,174,744	1,104,451	91.4	77.7
29201 奈良市	370,102	362,301	352,078	338,867	323,015	305,101	285,522	91.6	77.1
29202 大和高田市	70,800	67,795	64,811	61,283	57,367	53,215	48,931	86.6	69.1
29203 大和郡山市	91,672	88,806	85,789	82,065	77,702	72,866	67,704	89.5	73.9
29204 天理市	71,152	69,511	67,756	65,597	63,129	60,396	57,413	92.2	80.7
29205 橿原市	124,728	123,292	121,069	117,868	113,736	108,871	103,496	94.5	83.0
29206 櫻井市	61,130	58,719	56,257	53,432	50,383	47,197	43,861	87.4	71.7
29207 五條市	37,375	34,734	32,171	29,559	27,038	24,615	22,230	79.1	59.5
29208 御所市	32,273	29,896	27,664	25,352	23,050	20,809	18,606	78.6	57.7
29209 生駒市	113,686	113,289	111,709	109,075	105,375	100,732	95,412	95.9	83.9
29210 香芝市	70,998	76,461	79,898	82,596	84,521	85,839	86,626	116.3	122.0
29211 葛城市	34,985	34,518	33,752	32,729	31,511	30,090	28,473	93.6	81.4
29212 宇陀市	37,183	34,576	32,096	29,581	27,066	24,564	22,038	79.6	59.3
29322 山添村	4,595	4,206	3,847	3,490	3,158	2,847	2,524	76.0	54.9
29342 平群町	20,286	19,799	19,105	18,227	17,152	15,930	14,657	89.9	72.2
29343 三郷町	23,062	22,142	21,221	20,180	19,022	17,787	16,513	87.5	71.6
29344 斑鳩町	27,816	26,921	25,920	24,685	23,252	21,677	20,040	88.7	72.0
29345 安堵町	8,257	7,914	7,573	7,185	6,759	6,303	5,809	87.0	70.3
29361 川西町	9,174	8,874	8,549	8,157	7,705	7,203	6,687	88.9	72.9
29362 三宅町	7,764	7,434	7,087	6,695	6,249	5,775	5,289	86.2	68.1
29363 田原本町	33,029	32,743	32,183	31,377	30,323	29,071	27,668	95.0	83.8
29385 曾爾村	2,193	1,998	1,807	1,629	1,466	1,312	1,159	74.3	52.9
29386 御杖村	2,366	2,134	1,910	1,696	1,497	1,324	1,165	71.7	49.2
29401 高取町	7,914	7,590	7,211	6,792	6,362	5,927	5,471	85.8	69.1
29402 明日香村	6,343	5,854	5,408	4,973	4,556	4,150	3,739	78.4	58.9
29424 上牧町	24,953	25,211	25,165	24,862	24,321	23,600	22,693	99.6	90.9
29425 王寺町	22,751	21,704	20,708	19,559	18,296	16,950	15,547	86.0	68.3
29426 広陵町	32,810	33,566	33,775	33,689	33,341	32,731	31,830	102.7	97.0
29427 河合町	19,446	18,686	17,876	16,919	15,835	14,629	13,350	87.0	68.7
29441 吉野町	9,984	8,833	7,837	6,889	6,014	5,210	4,454	69.0	44.6
29442 大淀町	20,070	19,485	18,756	17,927	17,035	16,113	15,119	89.3	75.3
29443 下市町	7,737	6,946	6,239	5,543	4,910	4,338	3,813	71.6	49.3
29444 黒滝村	1,076	949	841	744	657	579	507	69.1	47.1
29446 天川村	1,800	1,569	1,359	1,172	1,011	877	754	65.1	41.9
29447 野迫川村	743	672	604	534	473	422	375	71.8	50.5
29449 十津川村	4,390	3,912	3,480	3,073	2,718	2,417	2,150	70.0	49.0
29450 下北山村	1,212	1,111	1,005	906	816	740	676	74.7	55.8
29451 上北山村	802	743	688	631	577	530	486	78.6	60.7
29452 川上村	2,045	1,745	1,484	1,242	1,035	859	709	60.7	34.6
29453 東吉野村	2,608	2,252	1,932	1,633	1,372	1,149	955	62.6	36.6

結果表 I 将来の市区町村別人口および指数(2005年=100とした場合)

(30)和歌山県

市区町村	総人口(人)							指数	
	2005年	2010年	2015年	2020年	2025年	2030年	2035年	2020年	2035年
30000 和歌山県	1,035,969	993,999	948,500	898,297	845,904	792,565	737,908	86.7	71.2
30201 和歌山市	375,591	361,499	346,307	328,871	309,805	289,837	269,488	87.6	71.8
30202 海南市	57,744	54,640	51,369	47,882	44,385	40,937	37,503	82.9	64.9
30203 橋本市	68,529	66,103	63,460	60,488	57,268	53,845	50,129	88.3	73.1
30204 有田市	32,143	30,496	28,850	27,056	25,226	23,401	21,520	84.2	66.9
30205 御坊市	27,053	25,810	24,548	23,202	21,837	20,491	19,142	85.8	70.8
30206 田辺市	82,499	78,817	74,874	70,618	66,293	61,967	57,605	85.6	69.8
30207 新宮市	33,790	32,090	30,294	28,387	26,454	24,549	22,659	84.0	67.1
30208 紀の川市	67,862	65,134	62,134	58,852	55,447	51,950	48,276	86.7	71.1
30209 岩出市	50,834	52,447	53,279	53,675	53,706	53,361	52,584	105.6	103.4
30304 紀美野町	11,643	10,838	10,006	9,191	8,430	7,712	6,998	78.9	60.1
30341 かつらぎ町	19,670	18,323	16,999	15,630	14,276	12,982	11,719	79.5	59.6
30343 九度山町	5,516	5,007	4,531	4,079	3,645	3,234	2,851	73.9	51.7
30344 高野町	4,632	4,126	3,709	3,323	2,974	2,654	2,368	71.7	51.1
30361 湯浅町	14,742	14,010	13,300	12,561	11,818	11,078	10,309	85.2	69.9
30362 広川町	8,071	7,727	7,367	6,989	6,599	6,209	5,797	86.6	71.8
30366 有田川町	28,640	27,559	26,295	24,924	23,592	22,331	21,038	87.0	73.5
30381 美浜町	8,462	8,053	7,615	7,144	6,682	6,228	5,780	84.4	68.3
30382 日高町	7,344	7,401	7,311	7,168	7,017	6,855	6,655	97.6	90.6
30383 由良町	7,179	6,710	6,242	5,752	5,283	4,825	4,365	80.1	60.8
30390 印南町	9,192	8,584	7,987	7,397	6,820	6,270	5,723	80.5	62.3
30391 みなべ町	14,200	13,513	12,805	12,065	11,350	10,668	9,961	85.0	70.2
30392 日高川町	11,305	10,877	10,370	9,846	9,355	8,912	8,457	87.1	74.8
30401 白浜町	23,642	22,548	21,299	19,951	18,572	17,203	15,844	84.4	67.0
30404 上富田町	14,775	14,795	14,590	14,279	13,891	13,438	12,871	96.6	87.1
30406 すさみ町	5,293	4,727	4,213	3,712	3,255	2,851	2,494	70.1	47.1
30421 那智勝浦町	18,185	16,874	15,578	14,233	12,914	11,646	10,450	78.3	57.5
30422 太地町	3,506	3,221	2,937	2,653	2,388	2,148	1,920	75.7	54.8
30424 古座川町	3,426	3,118	2,808	2,510	2,243	2,007	1,792	73.3	52.3
30427 北山村	570	528	487	443	406	372	344	77.8	60.3
30428 串本町	19,931	18,424	16,935	15,416	13,974	12,607	11,266	77.3	56.5

結果表 I 将来の市区町村別人口および指数(2005年=100とした場合)

(31)鳥取県

市区町村	総人口(人)							指数	
	2005年	2010年	2015年	2020年	2025年	2030年	2035年	2020年	2035年
31000 鳥取県	607,012	595,589	580,333	561,494	540,403	518,131	494,630	92.5	81.5
31201 鳥取市	201,740	200,949	198,704	195,033	190,310	184,852	178,588	96.7	88.5
31202 米子市	149,584	149,579	148,082	145,413	141,807	137,545	132,846	97.2	88.8
31203 倉吉市	52,592	50,729	48,639	46,330	43,910	41,443	38,948	88.1	74.1
31204 境港市	36,459	35,642	34,585	33,264	31,805	30,254	28,682	91.2	78.7
31302 岩美町	13,270	12,487	11,727	10,947	10,175	9,442	8,712	82.5	65.7
31325 若桜町	4,378	3,850	3,396	2,961	2,564	2,213	1,905	67.6	43.5
31328 智頭町	8,647	7,937	7,287	6,635	6,012	5,432	4,887	76.7	56.5
31329 八頭町	19,434	18,580	17,696	16,762	15,810	14,891	13,952	86.3	71.8
31364 三朝町	7,509	7,068	6,631	6,175	5,741	5,335	4,932	82.2	65.7
31370 湯梨浜町	17,525	17,442	17,151	16,738	16,260	15,762	15,201	95.5	86.7
31371 琴浦町	19,499	18,501	17,487	16,405	15,316	14,255	13,237	84.1	67.9
31372 北栄町	16,052	15,198	14,378	13,518	12,626	11,743	10,835	84.2	67.5
31384 日吉津村	3,073	3,135	3,141	3,118	3,064	2,993	2,907	101.5	94.6
31386 大山町	18,897	18,082	17,176	16,187	15,187	14,221	13,242	85.7	70.1
31389 南部町	12,070	11,783	11,391	10,927	10,438	9,930	9,399	90.5	77.9
31390 伯耆町	12,343	11,891	11,328	10,730	10,126	9,516	8,893	86.9	72.0
31401 日南町	6,112	5,527	4,960	4,396	3,883	3,451	3,084	71.9	50.5
31402 日野町	4,185	3,850	3,506	3,169	2,848	2,562	2,294	75.7	54.8
31403 江府町	3,643	3,357	3,069	2,786	2,520	2,290	2,085	76.5	57.2

結果表 I 将来の市区町村別人口および指数(2005年=100とした場合)

(32)島根県

市区町村	総人口(人)							指数	
	2005年	2010年	2015年	2020年	2025年	2030年	2035年	2020年	2035年
32000 島根県	742,223	716,858	688,326	656,208	622,262	588,208	553,792	88.4	74.6
32201 松江市	196,603	192,685	187,667	181,232	173,745	165,580	156,898	92.2	79.8
32202 浜田市	63,046	60,032	56,893	53,563	50,164	46,871	43,625	85.0	69.2
32203 出雲市	146,307	144,034	140,618	136,253	131,322	126,076	120,452	93.1	82.3
32204 益田市	52,368	49,726	46,963	43,935	40,811	37,722	34,665	83.9	66.2
32205 大田市	40,703	38,464	36,151	33,768	31,428	29,200	27,061	83.0	66.5
32206 安来市	43,839	42,223	40,413	38,382	36,208	34,064	31,901	87.6	72.8
32207 江津市	27,774	26,004	24,313	22,602	20,887	19,246	17,689	81.4	63.7
32209 雲南市	44,403	42,336	40,059	37,611	35,168	32,864	30,578	84.7	68.9
32304 東出雲町	14,193	15,043	15,671	16,164	16,541	16,854	17,151	113.9	120.8
32343 奥出雲町	15,812	14,882	13,928	12,960	12,018	11,152	10,331	82.0	65.3
32386 飯南町	5,979	5,439	4,934	4,451	3,985	3,570	3,196	74.4	53.5
32401 斐川町	27,444	27,616	27,392	26,920	26,309	25,620	24,822	98.1	90.4
32441 川本町	4,324	3,894	3,505	3,136	2,793	2,478	2,204	72.5	51.0
32448 美郷町	5,911	5,246	4,663	4,114	3,619	3,177	2,777	69.6	47.0
32449 邑南町	12,944	12,016	11,089	10,178	9,311	8,536	7,847	78.6	60.6
32501 津和野町	9,515	8,499	7,595	6,711	5,881	5,134	4,452	70.5	46.8
32505 吉賀町	7,362	6,644	5,997	5,381	4,811	4,294	3,819	73.1	51.9
32525 海士町	2,581	2,396	2,218	2,035	1,867	1,713	1,561	78.8	60.5
32526 西ノ島町	3,486	3,214	2,933	2,654	2,391	2,144	1,908	76.1	54.7
32527 知夫村	725	677	625	571	524	482	442	78.8	61.0
32528 隠岐の島町	16,904	15,790	14,698	13,587	12,479	11,430	10,413	80.4	61.6

結果表 I 将来の市区町村別人口および指数(2005年=100とした場合)

(33)岡山県

市区町村	総人口(人)							指数	
	2005年	2010年	2015年	2020年	2025年	2030年	2035年	2020年	2035年
33000 岡山県	1,957,264	1,941,631	1,909,626	1,864,040	1,808,188	1,745,900	1,676,774	95.2	85.7
33201 岡山市	696,172	708,080	711,673	709,447	702,224	690,942	675,569	101.9	97.0
33202 倉敷市	469,377	472,260	470,652	464,709	454,865	442,198	427,412	99.0	91.1
33203 津山市	110,569	108,355	105,514	102,135	98,431	94,748	90,796	92.4	82.1
33204 玉野市	67,047	64,084	60,923	57,341	53,426	49,333	45,207	85.5	67.4
33205 笠岡市	57,272	55,027	52,559	49,810	46,949	44,112	41,273	87.0	72.1
33207 井原市	45,104	43,240	41,084	38,749	36,380	34,071	31,784	85.9	70.5
33208 総社市	66,584	66,156	65,201	63,778	61,938	59,788	57,319	95.8	86.1
33209 高梁市	38,799	36,274	33,767	31,340	29,087	27,023	25,054	80.8	64.6
33210 新見市	36,073	33,527	31,062	28,593	26,207	24,057	22,008	79.3	61.0
33211 備前市	40,241	37,842	35,544	33,029	30,443	27,890	25,424	82.1	63.2
33212 瀬戸内市	39,081	38,245	37,079	35,698	34,205	32,641	30,994	91.3	79.3
33213 赤磐市	43,913	43,467	42,472	41,103	39,469	37,689	35,707	93.6	81.3
33214 真庭市	51,782	48,653	45,459	42,124	38,894	35,911	32,967	81.3	63.7
33215 美作市	32,479	30,192	27,901	25,629	23,493	21,537	19,617	78.9	60.4
33216 浅口市	37,327	36,560	35,409	33,973	32,335	30,596	28,793	91.0	77.1
33346 和気町	16,180	15,436	14,605	13,708	12,767	11,828	10,876	84.7	67.2
33423 早島町	11,921	11,810	11,601	11,281	10,858	10,352	9,795	94.6	82.2
33445 里庄町	10,823	10,743	10,542	10,240	9,867	9,461	9,036	94.6	83.5
33461 矢掛町	15,713	15,090	14,349	13,533	12,720	11,921	11,128	86.1	70.8
33586 新庄村	1,019	946	879	809	744	690	642	79.4	63.0
33606 鏡野町	14,059	12,980	11,926	10,877	9,911	9,030	8,169	77.4	58.1
33622 勝央町	11,263	10,933	10,496	10,015	9,521	9,033	8,525	88.9	75.7
33623 奈義町	6,475	6,223	5,950	5,667	5,387	5,116	4,828	87.5	74.6
33643 西粟倉村	1,684	1,550	1,426	1,298	1,187	1,092	994	77.1	59.0
33663 久米南町	5,690	5,240	4,786	4,337	3,898	3,502	3,131	76.2	55.0
33666 美咲町	16,577	15,468	14,341	13,198	12,110	11,127	10,169	79.6	61.3
33681 吉備中央町	14,040	13,252	12,426	11,622	10,872	10,210	9,557	82.8	68.1

結果表 I 将来の市区町村別人口および指数(2005年=100とした場合)

(34)広島県

市区町村	総人口(人)							指数	
	2005年	2010年	2015年	2020年	2025年	2030年	2035年	2020年	2035年
34000 広島県	2,876,642	2,841,830	2,783,833	2,705,811	2,612,731	2,508,602	2,392,830	94.1	83.2
34100 広島市	1,154,391	1,159,244	1,153,023	1,136,931	1,112,223	1,080,370	1,041,721	98.5	90.2
34202 呉市	251,003	240,409	229,251	216,695	203,428	189,973	176,558	86.3	70.3
34203 竹原市	30,657	29,142	27,506	25,742	23,924	22,122	20,324	84.0	66.3
34204 三原市	104,196	101,187	97,426	93,068	88,420	83,686	78,684	89.3	75.5
34205 尾道市	150,225	143,859	136,713	128,798	120,583	112,324	103,939	85.7	69.2
34207 福山市	459,087	455,650	447,955	436,555	422,226	405,701	386,918	95.1	84.3
34208 府中市	45,188	42,654	40,118	37,373	34,579	31,824	29,116	82.7	64.4
34209 三次市	59,314	56,622	53,694	50,641	47,679	44,880	42,015	85.4	70.8
34210 庄原市	43,149	40,468	37,649	34,800	32,099	29,652	27,272	80.7	63.2
34211 大竹市	30,279	28,934	27,511	25,919	24,218	22,490	20,734	85.6	68.5
34212 東広島市	184,430	189,595	191,886	193,132	193,140	191,744	188,976	104.7	102.5
34213 廿日市市	115,530	114,992	113,340	110,771	107,512	103,731	99,158	95.9	85.8
34214 安芸高田市	33,096	31,518	29,784	28,000	26,311	24,721	23,112	84.6	69.8
34215 江田島市	29,939	27,599	25,466	23,276	21,126	19,074	17,104	77.7	57.1
34302 府中町	50,732	50,226	49,324	47,957	46,261	44,338	42,217	94.5	83.2
34304 海田町	29,137	28,277	27,565	26,643	25,535	24,275	22,913	91.4	78.6
34307 熊野町	25,103	24,623	23,976	23,032	21,815	20,426	19,021	91.7	75.8
34309 坂町	12,399	13,055	12,850	12,588	12,285	11,938	11,551	101.5	93.2
34368 安芸太田町	8,238	7,344	6,530	5,759	5,073	4,475	3,935	69.9	47.8
34369 北広島町	20,857	19,680	18,470	17,228	16,047	14,969	13,903	82.6	66.7
34431 大崎上島町	9,236	8,313	7,475	6,657	5,900	5,213	4,600	72.1	49.8
34462 世羅町	18,866	17,824	16,677	15,531	14,453	13,478	12,506	82.3	66.3
34545 神石高原町	11,590	10,616	9,644	8,714	7,894	7,197	6,553	75.2	56.5

結果表 I 将来の市区町村別人口および指数(2005年=100とした場合)

(35)山口県

市区町村	総人口(人)							指数	
	2005年	2010年	2015年	2020年	2025年	2030年	2035年	2020年	2035年
35000 山口県	1,492,606	1,444,118	1,387,008	1,321,214	1,250,296	1,177,516	1,102,929	88.5	73.9
35201 下関市	290,693	278,374	265,080	250,009	234,001	217,839	201,517	86.0	69.3
35202 宇部市	178,955	174,440	168,985	162,406	154,960	146,987	138,446	90.8	77.4
35203 山口市	191,677	192,468	191,136	188,651	185,121	180,824	175,638	98.4	91.6
35204 萩市	57,990	53,969	49,897	45,703	41,581	37,689	33,927	78.8	58.5
35206 防府市	116,818	114,697	111,632	107,721	103,184	98,279	93,070	92.2	79.7
35207 下松市	53,509	52,982	51,750	50,043	47,996	45,707	43,278	93.5	80.9
35208 岩国市	149,702	144,036	137,489	130,021	122,197	114,394	106,592	86.9	71.2
35210 光市	53,971	52,544	50,601	48,226	45,502	42,552	39,684	89.4	73.5
35211 長門市	41,127	38,500	35,801	32,996	30,236	27,603	24,979	80.2	60.7
35212 柳井市	35,927	34,207	32,260	30,182	28,083	26,019	24,008	84.0	66.8
35213 美祢市	29,839	27,977	26,089	24,139	22,217	20,383	18,596	80.9	62.3
35215 周南市	152,387	146,373	139,766	132,135	123,878	115,373	106,692	86.7	70.0
35216 山陽小野田市	66,261	64,331	61,984	59,196	56,149	52,976	49,664	89.3	75.0
35305 周防大島町	21,392	19,562	17,752	16,009	14,436	13,049	11,815	74.8	55.2
35321 和木町	6,441	6,133	5,822	5,477	5,114	4,764	4,424	85.0	68.7
35341 上関町	3,706	3,148	2,671	2,237	1,856	1,537	1,263	60.4	34.1
35343 田布施町	16,287	16,083	15,677	15,151	14,538	13,865	13,144	93.0	80.7
35344 平生町	14,203	13,811	13,281	12,677	12,032	11,372	10,711	89.3	75.4
35502 阿武町	4,101	3,650	3,235	2,839	2,481	2,172	1,887	69.2	46.0
35504 阿東町	7,620	6,834	6,100	5,397	4,735	4,131	3,592	70.8	47.1

結果表 I 将来の市区町村別人口および指数(2005年=100とした場合)

(36)徳島県

市区町村	総人口(人)							指数	
	2005年	2010年	2015年	2020年	2025年	2030年	2035年	2020年	2035年
36000 徳島県	809,950	788,293	761,655	730,114	695,517	659,489	622,093	90.1	76.8
36201 徳島市	267,833	264,782	259,752	252,657	243,780	233,681	222,693	94.3	83.1
36202 鳴門市	63,200	61,298	59,042	56,326	53,357	50,233	46,981	89.1	74.3
36203 小松島市	42,115	40,814	39,302	37,481	35,443	33,288	31,068	89.0	73.8
36204 阿南市	78,002	76,133	73,625	70,637	67,298	63,848	60,267	90.6	77.3
36205 吉野川市	45,782	44,314	42,427	40,313	38,096	35,859	33,567	88.1	73.3
36206 阿波市	41,076	39,276	37,276	35,087	32,870	30,664	28,356	85.4	69.0
36207 美馬市	34,565	32,432	30,372	28,206	26,070	24,053	22,092	81.6	63.9
36208 三好市	34,103	30,998	28,081	25,177	22,482	20,084	17,902	73.8	52.5
36301 勝浦町	6,303	5,846	5,399	4,948	4,501	4,080	3,677	78.5	58.3
36302 上勝町	1,955	1,782	1,611	1,439	1,277	1,136	1,020	73.6	52.2
36321 佐那河内村	2,800	2,570	2,353	2,134	1,924	1,722	1,535	76.2	54.8
36341 石井町	26,068	25,765	25,212	24,452	23,555	22,560	21,478	93.8	82.4
36342 神山町	6,924	6,146	5,419	4,719	4,093	3,553	3,065	68.2	44.3
36368 那賀町	10,695	9,615	8,619	7,621	6,681	5,840	5,085	71.3	47.5
36383 牟岐町	5,391	5,000	4,579	4,146	3,734	3,341	2,981	76.9	55.3
36387 美波町	8,726	8,127	7,486	6,826	6,187	5,588	5,048	78.2	57.8
36388 海陽町	11,507	10,809	10,050	9,247	8,457	7,729	7,048	80.4	61.3
36401 松茂町	14,926	15,293	15,412	15,396	15,276	15,043	14,713	103.2	98.6
36402 北島町	20,703	21,076	21,206	21,114	20,832	20,419	19,896	102.0	96.1
36403 藍住町	32,286	33,562	34,294	34,739	34,871	34,674	34,191	107.6	105.9
36404 板野町	14,519	14,254	13,884	13,409	12,866	12,279	11,642	92.4	80.2
36405 上板町	13,123	13,065	12,855	12,549	12,173	11,742	11,258	95.6	85.8
36468 つるぎ町	11,722	10,442	9,289	8,189	7,189	6,315	5,553	69.9	47.4
36489 東みよし町	15,626	14,896	14,109	13,299	12,506	11,758	10,979	85.1	70.3

結果表 I 将来の市区町村別人口および指数(2005年=100とした場合)

(37)香川県

市区町村	総人口(人)							指数	
	2005年	2010年	2015年	2020年	2025年	2030年	2035年	2020年	2035年
37000 香川県	1,012,400	991,329	962,604	926,760	887,068	845,783	802,288	91.5	79.2
37201 高松市	418,125	414,465	406,838	395,615	382,129	367,409	351,242	94.6	84.0
37202 丸亀市	110,085	110,130	108,834	106,590	103,732	100,522	96,921	96.8	88.0
37203 坂出市	57,266	54,892	52,269	49,277	46,135	42,945	39,720	86.0	69.4
37204 善通寺市	35,495	34,422	33,261	31,941	30,482	28,960	27,394	90.0	77.2
37205 観音寺市	65,226	63,229	60,803	57,988	55,055	52,116	49,103	88.9	75.3
37206 さぬき市	55,754	53,783	51,587	49,067	46,341	43,601	40,874	88.0	73.3
37207 東かがわ市	35,929	33,961	31,870	29,537	27,111	24,727	22,461	82.2	62.5
37208 三豊市	71,180	68,221	64,971	61,410	57,796	54,271	50,682	86.3	71.2
37322 土庄町	16,411	15,154	13,988	12,814	11,675	10,580	9,515	78.1	58.0
37324 小豆島町	17,257	16,114	14,920	13,682	12,491	11,365	10,285	79.3	59.6
37341 三木町	28,790	28,469	27,886	27,136	26,277	25,321	24,225	94.3	84.1
37364 直島町	3,538	3,344	3,151	2,949	2,742	2,534	2,336	83.3	66.0
37386 宇多津町	17,460	18,299	18,908	19,376	19,754	20,066	20,250	111.0	116.0
37387 綾川町	25,628	24,781	23,782	22,657	21,496	20,318	19,044	88.4	74.3
37403 琴平町	10,747	10,147	9,526	8,852	8,161	7,493	6,866	82.4	63.9
37404 多度津町	23,613	23,209	22,557	21,735	20,820	19,855	18,846	92.0	79.8
37406 まんのう町	19,896	18,710	17,453	16,133	14,872	13,701	12,525	81.1	63.0

結果表 I 将来の市区町村別人口および指数(2005年=100とした場合)

(38)愛媛県

市区町村	総人口(人)							指数	
	2005年	2010年	2015年	2020年	2025年	2030年	2035年	2020年	2035年
38000 愛媛県	1,467,815	1,428,622	1,380,117	1,322,770	1,260,201	1,194,907	1,126,700	90.1	76.8
38201 松山市	514,937	515,577	511,109	502,290	489,854	474,517	456,509	97.5	88.7
38202 今治市	173,983	166,307	158,123	148,997	139,332	129,446	119,585	85.6	68.7
38203 宇和島市	89,444	82,954	76,658	70,177	63,894	57,857	51,919	78.5	58.0
38204 八幡浜市	41,264	38,183	35,225	32,193	29,196	26,328	23,631	78.0	57.3
38205 新居浜市	123,952	120,622	116,339	111,165	105,504	99,644	93,621	89.7	75.5
38206 西条市	113,371	110,829	107,177	102,844	98,177	93,405	88,405	90.7	78.0
38207 大洲市	50,786	48,452	45,960	43,306	40,671	38,134	35,605	85.3	70.1
38210 伊予市	39,493	38,111	36,566	34,810	32,992	31,154	29,264	88.1	74.1
38213 四国中央市	92,854	90,335	87,243	83,597	79,608	75,442	71,071	90.0	76.5
38214 西予市	44,948	42,363	39,492	36,503	33,581	30,873	28,289	81.2	62.9
38215 東温市	35,278	35,358	34,984	34,366	33,543	32,536	31,296	97.4	88.7
38356 上島町	8,098	7,308	6,639	5,955	5,285	4,664	4,093	73.5	50.5
38386 久万高原町	10,946	9,985	9,052	8,118	7,247	6,511	5,889	74.2	53.8
38401 松前町	30,564	30,397	29,852	29,043	28,054	26,948	25,748	95.0	84.2
38402 砥部町	22,424	22,407	22,047	21,546	20,899	20,133	19,239	96.1	85.8
38422 内子町	19,620	18,378	17,108	15,839	14,613	13,507	12,458	80.7	63.5
38442 伊方町	12,095	10,751	9,568	8,442	7,445	6,563	5,772	69.8	47.7
38484 松野町	4,690	4,439	4,162	3,854	3,554	3,275	2,998	82.2	63.9
38488 鬼北町	12,432	11,702	10,901	10,075	9,268	8,528	7,816	81.0	62.9
38506 愛南町	26,636	24,163	21,914	19,651	17,484	15,441	13,492	73.8	50.7

結果表 I 将来の市区町村別人口および指数(2005年=100とした場合)

(39)高知県

市区町村	総人口(人)							指数	
	2005年	2010年	2015年	2020年	2025年	2030年	2035年	2020年	2035年
39000 高知県	796,292	771,437	741,752	707,630	671,271	634,260	596,229	88.9	74.9
39201 高知市	348,990	345,396	338,927	329,682	318,375	305,664	291,632	94.5	83.6
39202 室戸市	17,490	15,507	13,732	12,008	10,378	8,877	7,498	68.7	42.9
39203 安芸市	20,348	19,180	17,977	16,679	15,360	14,080	12,813	82.0	63.0
39204 南国市	50,758	50,756	50,160	49,218	48,038	46,670	45,114	97.0	88.9
39205 土佐市	30,011	29,227	28,181	26,934	25,596	24,207	22,781	89.7	75.9
39206 須崎市	26,039	24,460	22,893	21,242	19,600	17,963	16,372	81.6	62.9
39208 宿毛市	24,397	22,872	21,369	19,788	18,195	16,657	15,115	81.1	62.0
39209 土佐清水市	17,281	15,996	14,672	13,296	11,946	10,667	9,460	76.9	54.7
39210 四万十市	37,917	36,638	35,037	33,245	31,371	29,500	27,533	87.7	72.6
39211 香南市	33,541	33,786	33,482	32,910	32,169	31,310	30,337	98.1	90.4
39212 香美市	30,257	28,976	27,538	26,028	24,486	22,963	21,482	86.0	71.0
39301 東洋町	3,386	3,045	2,729	2,418	2,124	1,856	1,613	71.4	47.6
39302 奈半利町	3,727	3,425	3,133	2,840	2,563	2,305	2,060	76.2	55.3
39303 田野町	3,236	3,114	2,969	2,811	2,653	2,507	2,364	86.9	73.1
39304 安田町	3,297	3,026	2,750	2,468	2,204	1,968	1,750	74.9	53.1
39305 北川村	1,478	1,383	1,286	1,182	1,085	1,002	925	80.0	62.6
39306 馬路村	1,170	1,064	971	885	798	723	660	75.6	56.4
39307 芸西村	4,208	4,001	3,783	3,548	3,312	3,078	2,842	84.3	67.5
39341 本山町	4,374	4,089	3,790	3,478	3,180	2,912	2,664	79.5	60.9
39344 大豊町	5,492	4,669	3,957	3,299	2,725	2,253	1,867	60.1	34.0
39363 土佐町	4,632	4,270	3,914	3,555	3,205	2,901	2,625	76.7	56.7
39364 大川村	538	479	423	368	321	285	254	68.5	47.2
39386 いの町	27,068	25,418	23,794	22,088	20,365	18,662	16,956	81.6	62.6
39387 仁淀川町	7,347	6,544	5,762	4,997	4,294	3,689	3,175	68.0	43.2
39401 中土佐町	8,320	7,832	7,294	6,739	6,212	5,722	5,242	81.0	63.0
39402 佐川町	14,447	13,996	13,401	12,735	12,019	11,309	10,582	88.1	73.2
39403 越知町	6,952	6,493	6,016	5,525	5,043	4,609	4,220	79.5	60.7
39405 禰原町	4,625	4,352	4,058	3,751	3,451	3,183	2,919	81.1	63.1
39410 日高村	5,895	5,745	5,524	5,269	5,003	4,731	4,450	89.4	75.5
39411 津野町	6,862	6,423	5,956	5,482	5,035	4,624	4,232	79.9	61.7
39412 四万十町	20,527	19,131	17,683	16,166	14,700	13,358	12,094	78.8	58.9
39424 大月町	6,437	5,893	5,366	4,839	4,341	3,881	3,438	75.2	53.4
39427 三原村	1,808	1,698	1,573	1,444	1,325	1,217	1,117	79.9	61.8
39428 黒潮町	13,437	12,554	11,651	10,714	9,800	8,925	8,043	79.7	59.9

結果表 I 将来の市区町村別人口および指数(2005年=100とした場合)

(40)福岡県

市区町村	総人口(人)							指数	
	2005年	2010年	2015年	2020年	2025年	2030年	2035年	2020年	2035年
40000 福岡県	5,049,908	5,033,747	4,976,926	4,884,132	4,758,963	4,609,215	4,439,686	96.7	87.9
40100 北九州市	993,525	967,799	937,419	900,003	857,253	811,650	765,262	90.6	77.0
40130 福岡市	1,401,279	1,443,049	1,467,838	1,481,314	1,482,272	1,471,326	1,449,774	105.7	103.5
40202 大牟田市	131,090	123,110	115,279	107,089	98,836	90,792	82,915	81.7	63.3
40203 久留米市	306,434	305,354	302,061	296,450	288,906	280,033	269,980	96.7	88.1
40204 直方市	57,497	55,272	52,818	50,045	47,015	43,901	40,783	87.0	70.9
40205 飯塚市	133,357	129,035	124,394	119,201	113,498	107,403	101,020	89.4	75.8
40206 田川市	51,534	48,764	46,119	43,284	40,399	37,539	34,704	84.0	67.3
40207 柳川市	74,539	71,271	67,974	64,275	60,377	56,476	52,568	86.2	70.5
40210 八女市	42,818	41,574	40,129	38,459	36,692	34,877	32,976	89.8	77.0
40211 筑後市	47,844	47,765	47,237	46,346	45,178	43,851	42,345	96.9	88.5
40212 大川市	39,213	37,175	35,136	32,876	30,518	28,154	25,841	83.8	65.9
40213 行橋市	70,070	69,454	68,136	66,235	63,880	61,234	58,370	94.5	83.3
40214 豊前市	28,104	26,895	25,614	24,196	22,739	21,266	19,810	86.1	70.5
40215 中間市	46,560	44,686	42,629	40,288	37,716	35,028	32,347	86.5	69.5
40216 小郡市	57,481	59,485	60,355	60,616	60,381	59,780	58,943	105.5	102.5
40217 筑紫野市	97,571	100,643	102,191	102,855	102,587	101,480	99,566	105.4	102.0
40218 春日市	108,402	110,623	111,774	111,803	110,869	109,237	106,949	103.1	98.7
40219 大野城市	92,748	95,227	96,663	97,196	96,871	95,882	94,397	104.8	101.8
40220 宗像市	94,148	94,774	94,085	92,702	90,611	87,891	84,604	98.5	89.9
40221 太宰府市	67,087	67,719	67,711	67,160	65,941	64,164	62,008	100.1	92.4
40222 前原市	67,275	69,566	70,720	71,205	71,063	70,379	69,168	105.8	102.8
40223 古賀市	55,943	55,988	55,579	54,722	53,414	51,662	49,514	97.8	88.5
40224 福津市	55,677	55,170	54,076	52,535	50,577	48,279	45,755	94.4	82.2
40225 うきは市	32,902	31,635	30,299	28,820	27,267	25,674	24,057	87.6	73.1
40226 宮若市	30,630	29,653	28,478	27,202	25,887	24,573	23,202	88.8	75.8
40227 嘉麻市	45,929	43,305	40,732	38,050	35,343	32,709	30,086	82.8	65.5
40228 朝倉市	59,385	56,946	54,463	51,739	48,912	46,036	43,080	87.1	72.5
40229 みやま市	43,372	41,003	38,635	36,120	33,552	31,035	28,522	83.3	65.8
40305 那珂川町	46,972	47,868	48,295	48,252	47,853	47,177	46,213	102.7	98.4
40341 宇美町	39,136	39,529	39,379	38,891	38,059	36,931	35,489	99.4	90.7
40342 篠栗町	30,985	32,047	32,600	32,910	32,979	32,865	32,622	106.2	105.3
40343 志免町	40,557	42,206	43,297	43,998	44,333	44,381	44,211	108.5	109.0
40344 須恵町	25,601	25,878	25,896	25,706	25,267	24,634	23,869	100.4	93.2
40345 新宮町	23,447	24,117	24,491	24,685	24,672	24,470	24,126	105.3	102.9
40348 久山町	7,858	7,948	7,916	7,822	7,676	7,484	7,260	99.5	92.4
40349 粕屋町	37,685	39,656	40,923	41,856	42,480	42,864	43,028	111.1	114.2
40381 芦屋町	16,247	15,698	15,154	14,496	13,770	13,035	12,324	89.2	75.9
40382 水巻町	30,679	29,504	28,226	26,783	25,217	23,547	21,826	87.3	71.1
40383 岡垣町	31,332	31,660	31,444	30,972	30,284	29,431	28,484	98.9	90.9
40384 遠賀町	19,279	19,022	18,566	17,956	17,169	16,259	15,268	93.1	79.2
40401 小竹町	9,253	8,751	8,247	7,714	7,156	6,603	6,042	83.4	65.3
40402 鞍手町	18,204	17,112	16,091	14,993	13,851	12,698	11,538	82.4	63.4
40421 桂川町	14,535	14,165	13,728	13,226	12,657	12,052	11,393	91.0	78.4
40447 筑前町	29,353	29,428	29,123	28,616	27,908	27,053	26,041	97.5	88.7
40448 東峰村	2,749	2,537	2,327	2,127	1,946	1,787	1,635	77.4	59.5
40462 二丈町	13,409	13,225	12,915	12,514	12,062	11,542	10,950	93.3	81.7
40463 志摩町	17,290	16,925	16,419	15,823	15,151	14,412	13,586	91.5	78.6
40503 大刀洗町	15,400	15,387	15,203	14,915	14,556	14,136	13,641	96.9	88.6
40522 大木町	14,282	14,452	14,416	14,288	14,075	13,800	13,455	100.0	94.2
40541 黒木町	13,615	12,608	11,647	10,672	9,735	8,875	8,052	78.4	59.1
40543 立花町	11,662	10,907	10,161	9,383	8,615	7,888	7,183	80.5	61.6
40544 広川町	20,248	20,455	20,414	20,226	19,922	19,532	19,063	99.9	94.1
40545 矢部村	1,613	1,455	1,302	1,146	1,000	879	777	71.0	48.2
40546 星野村	3,554	3,254	2,986	2,730	2,500	2,304	2,144	76.8	60.3
40601 香春町	12,369	11,568	10,803	10,006	9,190	8,379	7,594	80.9	61.4
40602 添田町	11,810	10,891	10,037	9,171	8,326	7,534	6,770	77.7	57.3

結果表 I 将来の市区町村別人口および指数(2005年=100とした場合)

(40)福岡県

市区町村	総人口(人)							指数	
	2005年	2010年	2015年	2020年	2025年	2030年	2035年	2020年	2035年
40604 糸田町	10,216	9,853	9,448	8,997	8,531	8,054	7,569	88.1	74.1
40605 川崎町	20,115	19,668	19,069	18,373	17,610	16,816	15,989	91.3	79.5
40608 大任町	5,741	5,499	5,250	4,989	4,711	4,431	4,142	86.9	72.2
40609 赤村	3,408	3,186	2,971	2,751	2,537	2,322	2,102	80.7	61.7
40610 福智町	25,543	24,550	23,519	22,386	21,166	19,923	18,645	87.6	73.0
40621 荻田町	34,387	33,246	32,190	30,946	29,502	27,980	26,356	90.0	76.6
40625 みやこ町	22,898	22,013	21,031	19,928	18,735	17,504	16,275	87.0	71.1
40642 吉富町	7,053	6,836	6,578	6,278	5,951	5,617	5,286	89.0	75.0
40646 上毛町	8,172	7,925	7,590	7,222	6,849	6,484	6,111	88.4	74.8
40647 築上町	20,837	19,779	18,732	17,598	16,405	15,222	14,081	84.5	67.6

結果表 I 将来の市区町村別人口および指数(2005年=100とした場合)

(41)佐賀県

市区町村	総人口(人)							指数	
	2005年	2010年	2015年	2020年	2025年	2030年	2035年	2020年	2035年
41000 佐賀県	866,369	850,016	829,305	803,706	774,915	744,243	711,651	92.8	82.1
41201 佐賀市	241,361	238,223	233,890	227,915	220,750	212,809	204,338	94.4	84.7
41202 唐津市	131,116	127,237	122,941	117,920	112,518	106,980	101,178	89.9	77.2
41203 鳥栖市	64,723	67,497	69,173	70,327	70,961	71,130	70,940	108.7	109.6
41204 多久市	22,739	21,524	20,367	19,150	17,934	16,746	15,551	84.2	68.4
41205 伊万里市	58,190	56,703	54,924	52,841	50,610	48,310	45,883	90.8	78.9
41206 武雄市	51,497	49,630	47,625	45,423	43,146	40,823	38,425	88.2	74.6
41207 鹿島市	32,117	30,887	29,620	28,217	26,773	25,331	23,855	87.9	74.3
41208 小城市	45,852	45,801	45,342	44,566	43,601	42,524	41,224	97.2	89.9
41209 嬉野市	30,392	29,407	28,305	27,091	25,821	24,539	23,220	89.1	76.4
41210 神埼市	33,537	33,125	32,473	31,629	30,615	29,501	28,289	94.3	84.4
41327 吉野ヶ里町	16,100	16,060	15,927	15,666	15,310	14,888	14,422	97.3	89.6
41341 基山町	18,889	18,550	18,148	17,649	17,042	16,334	15,547	93.4	82.3
41345 上峰町	9,090	9,356	9,469	9,499	9,477	9,419	9,315	104.5	102.5
41346 みやき町	27,157	26,074	24,953	23,679	22,282	20,801	19,270	87.2	71.0
41387 玄海町	6,738	6,494	6,251	5,989	5,715	5,454	5,182	88.9	76.9
41401 有田町	21,570	20,706	19,772	18,715	17,616	16,506	15,397	86.8	71.4
41423 大町町	7,956	7,420	6,921	6,422	5,929	5,459	4,992	80.7	62.7
41424 江北町	9,628	9,545	9,380	9,192	8,989	8,789	8,568	95.5	89.0
41425 白石町	27,057	25,632	24,225	22,776	21,354	19,979	18,652	84.2	68.9
41441 太良町	10,660	10,145	9,601	9,042	8,472	7,920	7,403	84.8	69.4

結果表 I 将来の市区町村別人口および指数(2005年=100とした場合)

(42)長崎県

市区町村	総人口(人)							指数	
	2005年	2010年	2015年	2020年	2025年	2030年	2035年	2020年	2035年
42000 長崎県	1,478,632	1,431,366	1,378,954	1,319,119	1,254,602	1,187,224	1,117,314	89.2	75.6
42201 長崎市	455,206	438,215	420,349	399,955	377,549	354,014	329,642	87.9	72.4
42202 佐世保市	258,262	251,690	243,987	234,778	224,510	213,435	201,724	90.9	78.1
42203 島原市	50,045	48,176	46,021	43,583	41,014	38,414	35,775	87.1	71.5
42204 諫早市	144,034	142,605	140,135	136,674	132,438	127,530	121,990	94.9	84.7
42205 大村市	88,040	90,323	91,470	91,900	91,685	90,896	89,623	104.4	101.8
42207 平戸市	38,389	35,173	32,206	29,287	26,532	23,936	21,497	76.3	56.0
42208 松浦市	26,993	25,498	24,029	22,517	21,050	19,611	18,171	83.4	67.3
42209 対馬市	38,481	35,716	33,115	30,379	27,722	25,200	22,730	78.9	59.1
42210 壱岐市	31,414	29,268	27,200	25,079	23,059	21,149	19,307	79.8	61.5
42211 五島市	44,765	41,117	37,657	34,229	30,951	27,919	25,078	76.5	56.0
42212 西海市	33,680	31,900	30,067	28,170	26,298	24,476	22,679	83.6	67.3
42213 雲仙市	49,998	47,564	45,026	42,349	39,718	37,162	34,619	84.7	69.2
42214 南島原市	54,045	50,928	47,796	44,488	41,214	38,020	34,920	82.3	64.6
42307 長与町	42,655	44,173	44,930	45,322	45,360	45,104	44,556	106.3	104.5
42308 時津町	29,127	29,778	30,039	30,031	29,786	29,272	28,553	103.1	98.0
42321 東彼杵町	9,657	9,261	8,858	8,431	7,978	7,522	7,055	87.3	73.1
42322 川棚町	15,158	14,840	14,421	13,918	13,340	12,702	12,025	91.8	79.3
42323 波佐見町	15,367	15,082	14,677	14,196	13,643	13,048	12,396	92.4	80.7
42383 小値賀町	3,268	2,837	2,471	2,142	1,854	1,601	1,379	65.5	42.2
42388 江迎町	5,922	5,533	5,164	4,794	4,424	4,063	3,714	81.0	62.7
42389 鹿町町	5,390	5,200	4,993	4,766	4,525	4,272	4,008	88.4	74.4
42391 佐々町	13,697	13,859	13,871	13,786	13,613	13,377	13,069	100.7	95.4
42411 新上五島町	25,039	22,630	20,470	18,347	16,339	14,499	12,804	73.3	51.1

結果表 I 将来の市区町村別人口および指数(2005年=100とした場合)

(43)熊本県

市区町村	総人口(人)							指数	
	2005年	2010年	2015年	2020年	2025年	2030年	2035年	2020年	2035年
43000 熊本県	1,842,233	1,809,351	1,766,151	1,711,925	1,649,294	1,581,517	1,509,733	92.9	82.0
43201 熊本市	677,565	680,288	678,140	670,865	658,542	642,137	622,650	99.0	91.9
43202 八代市	136,886	131,824	126,226	119,797	112,927	105,897	98,875	87.5	72.2
43203 人吉市	37,583	36,029	34,298	32,380	30,385	28,385	26,419	86.2	70.3
43204 荒尾市	55,960	54,347	52,500	50,380	48,011	45,537	42,988	90.0	76.8
43205 水俣市	29,120	27,036	25,063	23,054	21,040	19,089	17,250	79.2	59.2
43206 玉名市	71,851	70,104	67,992	65,455	62,620	59,670	56,649	91.1	78.8
43208 山鹿市	57,726	55,638	53,310	50,674	47,904	45,104	42,263	87.8	73.2
43210 菊池市	51,862	50,640	49,096	47,289	45,311	43,263	41,075	91.2	79.2
43211 宇土市	38,023	38,298	38,103	37,608	36,896	36,038	35,065	98.9	92.2
43212 上天草市	32,502	29,874	27,447	25,003	22,664	20,432	18,286	76.9	56.3
43213 宇城市	63,089	61,631	59,793	57,600	55,151	52,540	49,797	91.3	78.9
43214 阿蘇市	29,636	28,649	27,492	26,150	24,711	23,271	21,837	88.2	73.7
43215 天草市	96,473	89,898	83,504	76,846	70,351	64,160	58,270	79.7	60.4
43216 合志市	51,647	53,124	53,846	54,123	53,947	53,423	52,567	104.8	101.8
43341 城南町	19,641	19,463	19,087	18,577	17,956	17,240	16,431	94.6	83.7
43348 美里町	12,254	11,468	10,667	9,857	9,074	8,343	7,651	80.4	62.4
43364 玉東町	5,626	5,418	5,187	4,921	4,631	4,336	4,052	87.5	72.0
43367 南関町	11,203	10,539	9,896	9,215	8,543	7,914	7,303	82.3	65.2
43368 長洲町	17,381	16,791	16,177	15,458	14,671	13,828	12,920	88.9	74.3
43369 和水町	11,900	11,323	10,690	10,030	9,385	8,783	8,216	84.3	69.0
43385 植木町	30,772	30,083	29,235	28,183	26,989	25,686	24,267	91.6	78.9
43403 大津町	29,107	29,797	30,089	30,177	30,123	29,941	29,558	103.7	101.6
43404 菊陽町	32,434	34,322	35,769	36,918	37,699	38,185	38,401	113.8	118.4
43423 南小国町	4,687	4,550	4,383	4,207	4,027	3,850	3,665	89.8	78.2
43424 小国町	8,621	8,200	7,744	7,254	6,771	6,301	5,838	84.1	67.7
43425 産山村	1,708	1,632	1,546	1,444	1,345	1,256	1,174	84.5	68.7
43428 高森町	7,081	6,806	6,509	6,171	5,817	5,484	5,161	87.1	72.9
43432 西原村	6,352	6,754	6,976	7,139	7,270	7,374	7,419	112.4	116.8
43433 南阿蘇村	12,254	11,925	11,518	11,064	10,576	10,060	9,542	90.3	77.9
43441 御船町	18,116	17,559	16,927	16,194	15,393	14,541	13,616	89.4	75.2
43442 嘉島町	8,492	8,688	8,743	8,740	8,698	8,631	8,542	102.9	100.6
43443 益城町	32,782	33,093	33,014	32,686	32,108	31,361	30,461	99.7	92.9
43444 甲佐町	11,604	11,119	10,594	10,021	9,433	8,838	8,238	86.4	71.0
43447 山都町	18,761	17,269	15,814	14,343	12,905	11,584	10,359	76.5	55.2
43468 氷川町	13,232	12,613	11,940	11,208	10,453	9,703	8,953	84.7	67.7
43482 芦北町	20,840	19,278	17,781	16,252	14,737	13,311	11,977	78.0	57.5
43484 津奈木町	5,424	5,085	4,738	4,383	4,040	3,709	3,412	80.8	62.9
43501 錦町	11,647	11,261	10,849	10,399	9,906	9,406	8,882	89.3	76.3
43505 多良木町	11,398	10,701	9,997	9,247	8,519	7,827	7,166	81.1	62.9
43506 湯前町	4,726	4,400	4,088	3,782	3,485	3,194	2,928	80.0	62.0
43507 水上村	2,597	2,356	2,141	1,937	1,739	1,572	1,420	74.6	54.7
43510 相良村	5,398	5,189	4,948	4,700	4,439	4,193	3,958	87.1	73.3
43511 五木村	1,358	1,150	983	831	696	582	488	61.2	35.9
43512 山江村	3,901	3,678	3,472	3,249	3,028	2,817	2,611	83.3	66.9
43513 球磨村	4,786	4,347	3,951	3,577	3,224	2,907	2,621	74.7	54.8
43514 あさぎり町	17,300	16,710	16,037	15,254	14,424	13,610	12,795	88.2	74.0
43531 苓北町	8,927	8,402	7,849	7,281	6,726	6,204	5,714	81.6	64.0

結果表 I 将来の市区町村別人口および指数(2005年=100とした場合)

(44)大分県

市区町村	総人口(人)							指数	
	2005年	2010年	2015年	2020年	2025年	2030年	2035年	2020年	2035年
44000 大分県	1,209,571	1,186,261	1,154,364	1,114,678	1,069,751	1,021,885	971,425	92.2	80.3
44201 大分市	462,317	465,674	464,570	459,234	450,108	437,766	422,589	99.3	91.4
44202 別府市	126,959	125,565	123,239	120,125	116,431	112,424	108,280	94.6	85.3
44203 中津市	84,368	82,104	79,425	76,253	72,761	69,172	65,448	90.4	77.6
44204 日田市	74,165	70,507	66,744	62,672	58,481	54,374	50,309	84.5	67.8
44205 佐伯市	80,297	75,752	71,024	65,883	60,624	55,454	50,429	82.0	62.8
44206 臼杵市	43,352	41,089	38,718	36,131	33,472	30,849	28,254	83.3	65.2
44207 津久見市	21,456	19,788	18,212	16,570	14,946	13,365	11,847	77.2	55.2
44208 竹田市	26,534	24,426	22,308	20,191	18,164	16,329	14,651	76.1	55.2
44209 豊後高田市	25,114	23,797	22,389	20,919	19,476	18,105	16,787	83.3	66.8
44210 杵築市	33,567	33,208	32,385	31,373	30,261	29,116	27,932	93.5	83.2
44211 宇佐市	60,809	58,511	55,858	52,917	49,948	47,014	44,094	87.0	72.5
44212 豊後大野市	41,548	39,435	37,055	34,558	32,105	29,845	27,708	83.2	66.7
44213 由布市	35,386	35,102	34,435	33,532	32,455	31,329	30,134	94.8	85.2
44214 国東市	34,206	32,584	30,727	28,806	26,939	25,189	23,526	84.2	68.8
44322 姫島村	2,469	2,273	2,081	1,900	1,725	1,553	1,384	77.0	56.1
44341 日出町	27,640	28,474	28,756	28,798	28,664	28,375	27,959	104.2	101.2
44461 九重町	11,108	10,554	9,934	9,285	8,631	8,012	7,412	83.6	66.7
44462 玖珠町	18,276	17,419	16,504	15,528	14,560	13,613	12,680	85.0	69.4

結果表 I 将来の市区町村別人口および指数(2005年=100とした場合)

(45)宮崎県

市区町村	総人口(人)							指数	
	2005年	2010年	2015年	2020年	2025年	2030年	2035年	2020年	2035年
45000 宮崎県	1,153,042	1,126,898	1,094,769	1,055,109	1,010,266	962,335	911,683	91.5	79.1
45201 宮崎市	366,897	367,238	364,728	358,951	350,254	339,277	326,461	97.8	89.0
45202 都城市	170,955	167,851	163,537	158,275	152,316	146,027	139,320	92.6	81.5
45203 延岡市	135,182	130,179	124,759	118,435	111,687	104,853	97,944	87.6	72.5
45204 日南市	44,227	42,165	39,922	37,495	35,000	32,509	30,049	84.8	67.9
45205 小林市	41,150	39,331	37,428	35,302	33,109	30,911	28,711	85.8	69.8
45206 日向市	63,555	62,270	60,553	58,313	55,739	52,906	49,883	91.8	78.5
45207 串間市	22,118	20,514	18,928	17,288	15,709	14,261	12,902	78.2	58.3
45208 西都市	34,087	32,566	31,007	29,312	27,542	25,776	23,997	86.0	70.4
45209 えびの市	23,079	21,277	19,590	17,875	16,213	14,675	13,232	77.5	57.3
45301 清武町	28,696	28,678	28,616	28,345	27,860	27,162	26,249	98.8	91.5
45321 北郷町	5,073	4,795	4,539	4,280	4,005	3,736	3,481	84.4	68.6
45322 南郷町	11,614	11,079	10,529	9,934	9,316	8,687	8,063	85.5	69.4
45341 三股町	24,545	24,651	24,497	24,173	23,718	23,147	22,467	98.5	91.5
45361 高原町	10,623	9,942	9,254	8,536	7,834	7,168	6,520	80.4	61.4
45362 野尻町	8,670	8,326	7,915	7,472	7,022	6,581	6,141	86.2	70.8
45382 国富町	21,692	20,881	20,008	19,025	17,972	16,867	15,706	87.7	72.4
45383 綾町	7,478	7,273	6,997	6,675	6,327	5,970	5,602	89.3	74.9
45401 高鍋町	22,522	22,159	21,717	21,116	20,346	19,458	18,504	93.8	82.2
45402 新富町	18,608	18,095	17,540	16,883	16,137	15,327	14,474	90.7	77.8
45403 西米良村	1,307	1,179	1,058	944	836	743	665	72.2	50.9
45404 木城町	5,531	5,288	5,031	4,748	4,453	4,154	3,842	85.8	69.5
45405 川南町	17,323	16,886	16,338	15,681	14,950	14,165	13,328	90.5	76.9
45406 都農町	11,811	11,268	10,716	10,115	9,489	8,850	8,193	85.6	69.4
45421 門川町	19,207	18,865	18,336	17,649	16,870	16,007	15,090	91.9	78.6
45429 諸塚村	2,119	1,891	1,695	1,504	1,336	1,195	1,074	71.0	50.7
45430 椎葉村	3,478	3,182	2,892	2,583	2,307	2,070	1,856	74.3	53.4
45431 美郷町	6,874	6,241	5,613	5,001	4,444	3,945	3,495	72.8	50.8
45441 高千穂町	14,778	13,721	12,695	11,642	10,628	9,685	8,781	78.8	59.4
45442 日之影町	5,031	4,582	4,125	3,671	3,254	2,884	2,551	73.0	50.7
45443 五ヶ瀬町	4,812	4,522	4,205	3,885	3,596	3,339	3,104	80.7	64.5

結果表 I 将来の市区町村別人口および指数(2005年=100とした場合)

(46)鹿児島県

市区町村	総人口(人)							指数	
	2005年	2010年	2015年	2020年	2025年	2030年	2035年	2020年	2035年
46000 鹿児島県	1,753,179	1,707,904	1,655,873	1,595,442	1,529,069	1,459,991	1,388,852	91.0	79.2
46201 鹿児島市	604,367	602,173	596,433	586,326	571,932	553,838	533,048	97.0	88.2
46203 鹿屋市	106,208	104,897	102,955	100,294	97,084	93,714	90,151	94.4	84.9
46204 枕崎市	25,150	23,768	22,397	20,945	19,461	18,011	16,595	83.3	66.0
46206 阿久根市	25,072	23,672	22,200	20,665	19,121	17,650	16,307	82.4	65.0
46208 出水市	57,907	56,725	55,205	53,398	51,361	49,276	47,130	92.2	81.4
46210 指宿市	46,822	44,620	42,319	39,858	37,348	34,848	32,413	85.1	69.2
46213 西之表市	18,198	17,353	16,423	15,379	14,308	13,289	12,325	84.5	67.7
46214 垂水市	18,928	17,694	16,509	15,310	14,148	13,048	11,997	80.9	63.4
46215 薩摩川内市	102,370	98,811	95,126	91,053	86,789	82,521	78,187	88.9	76.4
46216 日置市	52,411	50,886	49,163	47,261	45,274	43,283	41,234	90.2	78.7
46217 曾於市	42,287	39,457	36,666	33,762	30,945	28,348	25,905	79.8	61.3
46218 霧島市	127,309	126,254	124,753	122,613	119,958	117,001	113,731	96.3	89.3
46219 いちき串木野市	32,993	31,436	29,935	28,352	26,640	24,913	23,200	85.9	70.3
46220 南さつま市	41,677	38,990	36,349	33,848	31,464	29,271	27,207	81.2	65.3
46221 志布志市	34,770	33,279	31,707	29,972	28,182	26,477	24,799	86.2	71.3
46222 奄美市	49,617	47,393	45,136	42,697	40,139	37,554	35,011	86.1	70.6
46223 南九州市	42,191	39,900	37,524	35,147	32,856	30,749	28,757	83.3	68.2
46224 伊佐市	31,499	29,381	27,351	25,271	23,234	21,336	19,560	80.2	62.1
46303 三島村	462	442	422	404	388	371	356	87.4	77.1
46304 十島村	673	641	616	588	562	537	514	87.3	76.3
46392 さつま町	25,688	23,966	22,259	20,562	18,962	17,511	16,147	80.0	62.9
46404 長島町	11,958	11,298	10,648	9,960	9,288	8,676	8,092	83.3	67.7
46441 加治木町	22,908	22,382	21,753	21,012	20,155	19,203	18,212	91.7	79.5
46442 始良町	44,671	45,652	45,910	45,800	45,324	44,572	43,583	102.5	97.6
46443 蒲生町	7,261	7,086	6,833	6,564	6,312	6,072	5,830	90.4	80.3
46452 湧水町	12,566	11,816	11,069	10,300	9,558	8,847	8,170	82.0	65.0
46468 大崎町	15,303	14,475	13,610	12,699	11,784	10,905	10,048	83.0	65.7
46482 東串良町	7,122	6,666	6,205	5,733	5,272	4,851	4,455	80.5	62.5
46490 錦江町	10,015	9,169	8,333	7,512	6,748	6,079	5,483	75.0	54.8
46491 南大隅町	9,897	9,020	8,151	7,276	6,472	5,774	5,161	73.5	52.2
46492 肝付町	18,307	16,981	15,669	14,315	13,031	11,841	10,738	78.2	58.7
46501 中種子町	9,194	8,673	8,127	7,536	6,941	6,392	5,895	82.0	64.1
46502 南種子町	6,751	6,309	5,869	5,423	4,992	4,595	4,217	80.3	62.5
46505 屋久島町	13,761	13,436	12,957	12,366	11,721	11,058	10,390	89.9	75.5
46523 大和村	2,013	1,908	1,799	1,686	1,580	1,485	1,396	83.8	69.4
46524 宇検村	2,048	1,942	1,823	1,709	1,604	1,510	1,421	83.4	69.4
46525 瀬戸内町	10,782	9,937	9,115	8,342	7,624	6,963	6,351	77.4	58.9
46527 龍郷町	6,002	5,924	5,767	5,587	5,394	5,182	4,978	93.1	82.9
46529 喜界町	8,572	8,090	7,599	7,085	6,609	6,150	5,714	82.7	66.7
46530 徳之島町	12,892	12,525	12,063	11,556	11,037	10,527	10,025	89.6	77.8
46531 天城町	7,020	6,746	6,442	6,125	5,816	5,536	5,273	87.2	75.1
46532 伊仙町	7,255	6,787	6,326	5,865	5,428	5,034	4,686	80.8	64.6
46533 和泊町	7,436	7,107	6,747	6,359	5,981	5,620	5,257	85.5	70.7
46534 知名町	7,115	6,791	6,457	6,100	5,741	5,387	5,021	85.7	70.6
46535 与論町	5,731	5,450	5,151	4,827	4,499	4,183	3,883	84.2	67.8

結果表 I 将来の市区町村別人口および指数(2005年=100とした場合)

(47)沖縄県

市区町村	総人口(人)							指数	
	2005年	2010年	2015年	2020年	2025年	2030年	2035年	2020年	2035年
47000 沖縄県	1,361,594	1,393,675	1,416,085	1,428,905	1,433,370	1,430,646	1,422,136	104.9	104.4
47201 那覇市	312,393	316,743	319,439	319,585	317,593	314,080	309,405	102.3	99.0
47205 宜野湾市	89,769	92,772	95,399	97,345	98,694	99,541	100,018	108.4	111.4
47207 石垣市	45,183	46,537	47,235	47,621	47,708	47,505	47,015	105.4	104.1
47208 浦添市	106,049	109,110	111,443	112,812	113,433	113,438	112,919	106.4	106.5
47209 名護市	59,463	62,088	64,176	65,972	67,416	68,474	69,227	110.9	116.4
47210 糸満市	55,816	56,613	57,187	57,430	57,384	57,060	56,461	102.9	101.2
47211 沖縄市	126,400	132,174	136,528	139,865	142,379	144,306	145,736	110.7	115.3
47212 豊見城市	52,516	54,826	56,737	58,250	59,359	60,074	60,507	110.9	115.2
47213 うるま市	113,535	116,754	119,092	120,618	121,462	121,713	121,407	106.2	106.9
47214 宮古島市	53,493	52,669	51,456	50,021	48,472	46,818	45,014	93.5	84.1
47215 南城市	39,651	40,070	40,131	39,969	39,525	38,833	38,003	100.8	95.8
47301 国頭村	5,546	5,304	5,087	4,877	4,668	4,456	4,236	87.9	76.4
47302 大宜味村	3,371	3,200	3,050	2,910	2,774	2,639	2,498	86.3	74.1
47303 東村	1,825	1,766	1,701	1,634	1,566	1,494	1,411	89.5	77.3
47306 今帰仁村	9,476	9,454	9,377	9,300	9,201	9,070	8,910	98.1	94.0
47308 本部町	14,383	14,232	14,018	13,797	13,554	13,252	12,894	95.9	89.7
47311 恩納村	9,635	10,103	10,409	10,656	10,841	10,964	11,013	110.6	114.3
47313 宜野座村	5,042	5,211	5,355	5,479	5,572	5,628	5,667	108.7	112.4
47314 金武町	10,619	10,917	11,133	11,258	11,308	11,305	11,310	106.0	106.5
47315 伊江村	5,110	5,088	5,045	4,968	4,881	4,780	4,680	97.2	91.6
47324 読谷村	37,306	38,334	39,105	39,589	39,852	39,940	39,900	106.1	107.0
47325 嘉手納町	13,629	13,614	13,564	13,426	13,242	13,021	12,795	98.5	93.9
47326 北谷町	26,848	28,010	28,835	29,428	29,810	29,995	30,046	109.6	111.9
47327 北中城村	15,790	15,928	16,016	15,987	15,874	15,666	15,443	101.2	97.8
47328 中城村	15,798	16,524	17,063	17,495	17,814	18,006	18,110	110.7	114.6
47329 西原町	33,733	34,713	35,505	36,098	36,465	36,586	36,481	107.0	108.1
47348 与那原町	15,343	15,577	15,751	15,840	15,828	15,721	15,530	103.2	101.2
47350 南風原町	33,537	34,792	35,743	36,452	36,914	37,132	37,175	108.7	110.8
47353 渡嘉敷村	790	775	752	733	718	702	682	92.8	86.4
47354 座間味村	1,077	1,135	1,175	1,212	1,236	1,256	1,266	112.6	117.5
47355 栗国村	936	923	904	889	876	864	850	95.0	90.9
47356 渡名喜村	531	518	512	499	489	479	465	94.0	87.5
47357 南大東村	1,448	1,400	1,359	1,298	1,241	1,190	1,135	89.6	78.4
47358 北大東村	588	564	542	513	485	459	433	87.3	73.7
47359 伊平屋村	1,547	1,529	1,524	1,507	1,498	1,489	1,473	97.4	95.2
47360 伊是名村	1,762	1,699	1,634	1,575	1,523	1,472	1,415	89.4	80.3
47361 久米島町	9,177	9,024	8,841	8,631	8,397	8,130	7,851	94.1	85.5
47362 八重瀬町	25,121	25,571	25,889	26,085	26,147	26,085	25,910	103.8	103.1
47375 多良間村	1,370	1,350	1,318	1,282	1,252	1,221	1,188	93.6	86.7
47381 竹富町	4,192	4,308	4,341	4,330	4,295	4,233	4,142	103.3	98.8
47382 与那国町	1,796	1,753	1,713	1,667	1,622	1,572	1,514	92.8	84.3

結果表Ⅱ 将来の市区町村別年齢別人口
 および平成 47(2035)年の指数(2005 年=100 とした場合)

北海道 … 115	東京都 …… 132	滋賀県 …… 147	香川県 …… 159
青森県 … 119	神奈川県 … 134	京都府 …… 148	愛媛県 …… 160
岩手県 … 120	新潟県 …… 135	大阪府 …… 149	高知県 …… 161
宮城県 … 121	富山県 …… 136	兵庫県 …… 150	福岡県 …… 162
秋田県 … 122	石川県 …… 137	奈良県 …… 151	佐賀県 …… 164
山形県 … 123	福井県 …… 138	和歌山県 … 152	長崎県 …… 165
福島県 … 124	山梨県 …… 139	鳥取県 …… 153	熊本県 …… 166
茨城県 … 126	長野県 …… 140	島根県 …… 154	大分県 …… 167
栃木県 … 127	岐阜県 …… 142	岡山県 …… 155	宮崎県 …… 168
群馬県 … 128	静岡県 …… 143	広島県 …… 156	鹿児島県 … 169
埼玉県 … 129	愛知県 …… 144	山口県 …… 157	沖縄県 …… 170
千葉県 … 131	三重県 …… 146	徳島県 …… 158	

結果表Ⅱ 将来の市区町村別年齢別人口および平成47(2035)年の指数(2005年=100とした場合)

(01)北海道

市区町村	年少人口(人)			生産年齢人口(人)			老年人口(人)			75歳以上人口(人)		
	2005年	2035年	指数	2005年	2035年	指数	2005年	2035年	指数	2005年	2035年	指数
1000 北海道	719,942	362,756	50.4	3,700,621	2,400,448	64.9	1,207,174	1,649,635	136.7	543,910	1,034,693	190.2
1100 札幌市	234,454	136,577	58.3	1,320,380	1,016,858	77.0	326,029	602,641	184.8	142,509	362,524	254.4
1202 函館市	34,383	14,137	41.1	189,399	102,221	54.0	70,482	77,215	109.6	32,217	48,629	150.9
1203 小樽市	15,083	5,637	37.4	88,093	41,829	47.5	38,985	36,479	93.6	18,415	23,783	129.2
1204 旭川市	44,587	21,561	48.4	230,958	135,681	58.7	79,459	110,329	138.8	35,460	71,590	201.9
1205 室蘭市	11,314	5,313	47.0	61,786	33,518	54.2	25,272	23,127	91.5	10,910	15,041	137.9
1206 釧路市	24,683	9,972	40.4	125,450	62,290	49.7	40,345	46,186	114.5	16,696	29,641	177.5
1207 帯広市	23,869	11,361	47.6	114,346	71,249	62.3	32,365	51,284	158.5	13,535	32,199	237.9
1208 北見市	17,251	7,904	45.8	84,127	50,047	59.5	27,987	38,226	136.6	12,382	24,543	198.2
1209 夕張市	1,022	266	26.0	6,819	2,383	34.9	5,160	2,532	49.1	2,384	1,795	75.3
1210 岩見沢市	11,558	4,997	43.2	59,582	34,272	57.5	22,537	26,101	115.8	9,967	16,597	166.5
1211 網走市	5,508	2,568	46.6	28,119	16,585	59.0	8,418	10,901	129.5	3,844	6,947	180.7
1212 留萌市	3,400	1,334	39.2	17,205	8,303	48.3	6,221	6,887	110.7	2,711	4,544	167.6
1213 苫小牧市	24,575	13,082	53.2	116,949	77,846	66.6	31,234	51,192	163.9	13,473	32,491	241.2
1214 稚内市	5,393	2,497	46.3	27,568	14,760	53.5	8,631	9,399	108.9	3,566	5,708	160.1
1215 美唄市	3,178	1,213	38.2	17,528	8,566	48.9	8,377	7,371	88.0	4,109	4,955	120.6
1216 芦別市	1,910	487	25.5	10,566	3,681	34.8	6,423	4,600	71.6	3,073	3,294	107.2
1217 江別市	17,374	8,205	47.2	85,745	60,264	70.3	22,482	38,814	172.6	9,647	23,380	242.3
1218 赤平市	1,390	401	28.9	8,023	3,035	37.8	4,988	3,429	68.7	2,329	2,335	100.3
1219 紋別市	3,352	1,356	40.4	16,684	7,519	45.1	6,596	6,887	104.4	2,968	4,393	148.0
1220 士別市	2,890	1,071	37.1	13,757	6,367	46.3	6,763	6,197	91.6	3,238	4,176	129.0
1221 名寄市	4,064	1,949	48.0	19,683	11,109	56.4	7,880	7,738	98.2	3,658	5,110	139.7
1222 三笠市	975	253	25.9	6,383	2,251	35.3	4,569	2,454	53.7	2,193	1,678	76.5
1223 根室市	4,310	1,657	38.5	19,867	9,604	48.3	7,025	7,280	103.6	2,881	4,438	154.0
1224 千歳市	14,379	9,467	65.8	63,586	52,993	83.3	13,471	25,508	189.4	5,329	14,843	278.6
1225 滝川市	5,813	2,640	45.4	28,843	16,986	58.9	10,906	12,820	117.6	4,862	8,429	173.4
1226 砂川市	2,412	1,058	43.9	12,040	6,177	51.3	5,616	5,395	96.1	2,584	3,688	142.7
1227 歌志内市	446	122	27.3	2,854	965	33.8	1,921	1,092	56.8	969	767	79.1
1228 深川市	2,789	1,018	36.5	15,143	7,105	46.9	7,905	7,286	92.2	3,777	5,055	133.8
1229 富良野市	3,568	1,625	45.5	15,339	8,944	58.3	6,168	6,689	108.4	2,919	4,241	145.3
1230 登別市	6,509	2,957	45.4	33,561	18,671	55.6	13,065	14,836	113.6	5,783	9,973	172.4
1231 恵庭市	10,211	6,633	65.0	45,556	37,191	81.6	11,847	21,359	180.3	4,800	13,018	271.2
1233 伊達市	4,615	2,272	49.2	22,437	14,220	63.4	10,014	12,253	122.4	4,648	8,033	172.8
1234 北広島市	8,639	5,271	61.0	40,896	31,441	76.9	11,142	22,791	204.6	4,868	14,601	299.9
1235 石狩市	8,285	4,628	55.9	40,228	26,486	65.8	11,592	19,019	164.1	5,386	12,725	236.2
1236 北斗市	7,567	4,531	59.9	31,035	23,736	76.5	9,454	13,920	147.2	4,207	7,802	185.4
1303 当別町	2,920	921	31.5	13,008	6,865	52.8	4,054	6,013	148.3	1,874	3,667	195.7
1304 新篠津村	478	219	45.8	2,251	1,333	59.2	1,008	1,022	101.4	490	705	143.8
1331 松前町	1,152	262	22.7	5,781	2,073	35.9	3,188	2,423	76.0	1,476	1,565	106.1
1332 福島町	607	140	23.0	3,456	988	28.6	1,834	1,194	65.1	860	838	97.4
1333 知内町	751	251	33.4	3,242	1,470	45.3	1,454	1,463	100.6	699	942	134.7
1334 木古内町	618	140	22.6	3,384	1,157	34.2	2,022	1,532	75.8	976	1,057	108.3
1337 七飯町	3,975	1,791	45.1	17,524	10,928	62.4	6,925	9,273	133.9	3,233	5,842	180.7
1343 鹿部町	696	320	45.9	3,106	1,844	59.4	1,117	1,652	147.9	435	995	228.7
1345 森町	2,491	1,291	51.8	11,736	6,416	54.7	4,922	4,485	91.1	2,409	2,870	119.2
1346 八雲町	2,715	1,073	39.5	12,548	6,290	50.1	4,868	5,089	104.6	2,477	3,326	134.2
1347 長万部町	704	197	28.0	3,944	1,336	33.9	2,355	1,445	61.4	1,105	1,000	90.5
1361 江差町	1,285	478	37.2	6,167	2,624	42.5	2,679	2,628	98.1	1,326	1,772	133.6
1362 上ノ国町	865	244	28.2	3,664	1,361	37.1	1,888	1,419	75.2	861	956	111.0
1363 厚沢部町	541	204	37.7	2,717	1,246	45.9	1,517	1,240	81.7	756	866	114.6
1364 乙部町	593	229	38.6	2,776	1,234	44.4	1,447	1,297	89.6	686	878	127.9
1367 奥尻町	469	217	46.2	2,175	1,036	47.6	999	829	83.0	475	565	118.9
1370 今金町	781	279	35.8	3,740	1,629	43.6	1,945	1,910	98.2	988	1,387	140.4
1371 せたな町	1,243	379	30.5	5,910	2,256	38.2	3,595	2,780	77.3	1,855	2,005	108.1
1391 島牧村	221	57	25.8	1,072	458	42.7	703	426	60.6	368	270	73.4
1392 寿都町	376	172	45.7	2,157	1,100	51.0	1,211	763	63.0	636	523	82.3
1393 黒松内町	453	205	45.3	1,918	1,160	60.5	1,086	931	85.7	592	624	105.5

結果表Ⅱ 将来の市区町村別年齢別人口および平成47(2035)年の指数(2005年=100とした場合)

(01)北海道

市区町村	年少人口(人)			生産年齢人口(人)			老年人口(人)			75歳以上人口(人)		
	2005年	2035年	指数	2005年	2035年	指数	2005年	2035年	指数	2005年	2035年	指数
1394 蘭越町	767	353	46.0	3,279	1,633	49.8	1,756	1,376	78.4	919	881	95.9
1395 ニセコ町	613	273	44.6	2,898	2,065	71.3	1,158	1,378	119.0	568	799	140.7
1396 真狩村	294	124	42.0	1,414	713	50.5	646	595	92.2	361	404	111.9
1397 留寿都村	270	145	53.5	1,411	882	62.5	484	580	119.8	244	370	151.5
1398 喜茂別町	255	71	27.7	1,651	677	41.0	801	587	73.3	391	366	93.5
1399 京極町	409	199	48.5	2,144	1,125	52.5	1,030	958	93.0	507	632	124.7
1400 倶知安町	2,226	1,286	57.8	10,760	7,380	68.6	3,190	4,144	129.9	1,475	2,565	173.9
1401 共和町	990	426	43.0	4,381	2,673	61.0	1,741	2,040	117.2	844	1,181	139.9
1402 岩内町	2,113	855	40.5	9,472	4,756	50.2	4,159	3,568	85.8	1,779	2,117	119.0
1403 泊村	276	158	57.2	1,213	734	60.5	696	578	83.1	393	353	89.8
1404 神恵内村	108	27	24.9	697	245	35.1	514	400	77.9	324	303	93.4
1405 積丹町	275	80	29.2	1,516	535	35.3	1,069	610	57.1	548	402	73.3
1406 古平町	355	127	35.6	2,352	1,107	47.0	1,314	926	70.5	579	560	96.7
1407 仁木町	459	221	48.1	2,289	1,250	54.6	1,219	1,092	89.6	597	709	118.7
1408 余市町	2,722	1,224	45.0	13,618	7,436	54.6	6,394	6,232	97.5	3,028	4,096	135.3
1409 赤井川村	159	78	49.3	815	559	68.6	336	281	83.6	160	162	101.2
1423 南幌町	1,529	735	48.1	6,108	3,583	58.7	1,927	3,247	168.5	889	1,995	224.4
1424 奈井江町	802	283	35.3	3,939	1,813	46.0	2,095	1,884	89.9	1,049	1,294	123.3
1425 上砂川町	455	195	42.9	2,510	1,248	49.7	1,805	1,123	62.2	904	769	85.1
1427 由仁町	781	301	38.5	3,730	1,766	47.3	1,966	1,795	91.3	941	1,204	128.0
1428 長沼町	1,573	698	44.3	7,594	4,729	62.3	3,234	4,298	132.9	1,555	2,837	182.4
1429 栗山町	1,714	752	43.9	8,489	4,720	55.6	4,149	4,307	103.8	2,027	2,972	146.6
1430 月形町	464	112	24.1	2,955	1,175	39.8	1,366	1,421	104.1	745	983	132.0
1431 浦臼町	259	95	36.7	1,345	586	43.6	813	621	76.3	419	458	109.4
1432 新十津川町	959	339	35.3	4,468	2,288	51.2	2,257	2,313	102.5	1,058	1,454	137.5
1433 妹背牛町	420	149	35.5	2,258	1,038	46.0	1,265	1,054	83.3	613	739	120.5
1434 秩父別町	327	102	31.2	1,664	752	45.2	1,012	720	71.2	489	484	98.9
1436 雨竜町	422	182	43.2	1,877	1,049	55.9	1,017	810	79.7	533	560	105.0
1437 北竜町	281	75	26.8	1,314	534	40.6	781	667	85.4	409	487	119.1
1438 沼田町	470	183	39.0	2,286	1,057	46.2	1,285	1,122	87.3	669	776	116.0
1439 幌加内町	195	80	41.1	1,119	426	38.1	638	369	57.8	316	259	81.9
1452 鷹栖町	1,037	667	64.3	4,402	3,129	71.1	1,822	2,285	125.4	850	1,413	166.3
1453 東神楽町	1,717	1,191	69.4	5,678	4,808	84.7	1,799	3,277	182.2	814	1,966	241.6
1454 当麻町	893	461	51.7	4,215	2,538	60.2	2,365	2,204	93.2	1,163	1,421	122.2
1455 比布町	455	205	45.0	2,474	1,241	50.2	1,411	1,186	84.1	672	763	113.6
1456 愛別町	404	157	38.8	2,081	856	41.1	1,254	1,053	84.0	617	795	128.9
1457 上川町	496	239	48.2	3,046	1,370	45.0	1,633	1,041	63.8	665	710	106.7
1458 東川町	1,032	604	58.6	4,709	3,217	68.3	1,960	2,496	127.4	976	1,569	160.7
1459 美瑛町	1,381	657	47.6	6,694	3,885	58.0	3,553	3,628	102.1	1,710	2,371	138.7
1460 上富良野町	1,762	834	47.3	7,857	5,032	64.0	2,733	3,218	117.8	1,197	1,990	166.3
1461 中富良野町	844	427	50.6	3,285	2,146	65.3	1,578	1,557	98.7	730	961	131.7
1462 南富良野町	385	152	39.4	1,752	892	50.9	810	598	73.8	397	384	96.6
1463 占冠村	205	99	48.2	1,299	836	64.4	315	400	127.0	139	222	159.9
1464 和寒町	458	157	34.3	2,303	917	39.8	1,477	953	64.5	785	686	87.4
1465 剣淵町	434	159	36.5	2,316	1,213	52.4	1,202	1,139	94.8	618	779	126.0
1468 下川町	411	166	40.3	2,353	1,213	51.6	1,382	1,049	75.9	700	711	101.6
1469 美深町	631	192	30.4	3,175	1,376	43.3	1,706	1,352	79.2	835	938	112.3
1470 音威子府村	108	42	39.2	690	300	43.4	272	174	64.1	126	128	102.0
1471 中川町	244	62	25.6	1,199	405	33.8	663	521	78.5	300	344	114.8
1481 増毛町	574	268	46.6	3,123	1,557	49.8	2,011	1,399	69.6	1,067	939	88.0
1482 小平町	428	184	42.9	2,516	1,352	53.7	1,328	1,125	84.7	668	809	121.1
1483 苫前町	483	171	35.5	2,338	1,037	44.3	1,381	961	69.6	675	623	92.4
1484 羽幌町	970	449	46.3	5,066	2,312	45.6	2,704	2,309	85.4	1,334	1,629	122.1
1485 初山別村	174	47	27.3	848	340	40.1	489	357	73.0	235	219	93.0
1486 遠別町	426	158	37.2	1,943	859	44.2	1,052	925	88.0	486	622	127.9
1487 天塩町	510	154	30.2	2,464	880	35.7	1,056	979	92.7	550	670	121.9
1488 幌延町	354	130	36.7	1,797	767	42.7	633	579	91.5	303	384	126.6

結果表Ⅱ 将来の市区町村別年齢別人口および平成47(2035)年の指数(2005年=100とした場合)

(01)北海道

市区町村	年少人口(人)			生産年齢人口(人)			老年人口(人)			75歳以上人口(人)		
	2005年	2035年	指数	2005年	2035年	指数	2005年	2035年	指数	2005年	2035年	指数
1511 猿払村	442	251	56.8	1,874	1,222	65.2	624	696	111.6	321	442	137.7
1512 浜頓別町	600	251	41.8	2,876	1,350	46.9	1,106	1,109	100.3	549	781	142.3
1513 中頓別町	261	80	30.7	1,361	466	34.2	667	476	71.4	350	339	97.0
1514 枝幸町	1,373	602	43.9	5,977	2,995	50.1	2,465	2,251	91.3	1,151	1,451	126.0
1516 豊富町	647	225	34.7	3,009	1,471	48.9	1,194	1,199	100.4	616	779	126.5
1517 礼文町	386	134	34.8	1,998	842	42.1	1,026	638	62.2	519	424	81.6
1518 利尻町	300	88	29.4	1,656	635	38.4	995	572	57.4	569	390	68.5
1519 利尻富士町	353	90	25.4	1,803	562	31.2	1,083	745	68.8	595	514	86.4
1543 美幌町	3,031	1,278	42.2	14,290	7,276	50.9	5,498	6,691	121.7	2,423	4,405	181.8
1544 津別町	713	189	26.6	3,418	1,322	38.7	2,091	1,699	81.2	1,023	1,212	118.5
1545 斜里町	1,684	650	38.6	8,563	4,424	51.7	3,184	3,757	118.0	1,460	2,429	166.3
1546 清里町	665	242	36.3	2,884	1,402	48.6	1,476	1,239	83.9	727	851	117.1
1547 小清水町	691	243	35.2	3,379	1,574	46.6	1,683	1,640	97.5	837	1,115	133.2
1549 訓子府町	759	301	39.6	3,592	1,755	48.9	1,630	1,723	105.7	811	1,169	144.1
1550 置戸町	404	153	37.9	2,040	896	43.9	1,255	896	71.4	625	649	103.8
1552 佐呂間町	772	463	60.0	3,746	2,307	61.6	1,875	1,658	88.4	932	1,115	119.6
1555 遠軽町	3,076	1,342	43.6	13,973	7,581	54.3	6,599	6,160	93.4	3,079	4,008	130.2
1558 上湧別町	746	377	50.5	3,298	1,841	55.8	1,797	1,582	88.0	888	1,040	117.1
1559 湧別町	718	353	49.2	2,817	1,565	55.6	1,382	1,206	87.2	707	800	113.1
1560 滝上町	341	108	31.5	1,805	627	34.8	1,220	742	60.8	611	502	82.2
1561 興部町	607	247	40.8	2,801	1,345	48.0	1,181	1,072	90.8	547	694	126.8
1562 西興部村	130	56	42.9	711	422	59.4	383	295	77.0	224	203	90.7
1563 雄武町	656	361	55.0	3,452	2,129	61.7	1,399	1,209	86.4	645	748	116.0
1564 大空町	1,201	408	33.9	4,957	2,248	45.4	2,234	2,426	108.6	1,160	1,638	141.2
1571 豊浦町	536	210	39.2	2,703	1,414	52.3	1,532	1,028	67.1	844	688	81.6
1575 壮瞥町	349	110	31.4	1,906	753	39.5	1,218	1,180	96.9	700	917	131.0
1578 白老町	2,339	805	34.4	12,526	5,777	46.1	5,883	6,183	105.1	2,606	4,204	161.3
1581 厚真町	660	303	45.8	3,039	1,834	60.4	1,541	1,412	91.6	751	950	126.5
1584 洞爺湖町	1,257	491	39.1	6,628	3,322	50.1	3,458	3,386	97.9	1,718	2,412	140.4
1585 安平町	1,183	518	43.8	5,524	3,117	56.4	2,424	2,502	103.2	1,141	1,586	139.0
1586 むかわ町	1,309	451	34.4	6,381	3,265	51.2	2,912	2,904	99.7	1,435	1,935	134.8
1601 日高町	1,873	698	37.3	9,249	4,572	49.4	3,608	3,711	102.9	1,726	2,441	141.4
1602 平取町	887	391	44.1	3,695	2,051	55.5	1,591	1,446	90.9	754	909	120.6
1604 新冠町	840	433	51.5	3,688	2,359	64.0	1,506	1,580	104.9	785	1,022	130.2
1607 浦河町	2,232	1,051	47.1	10,023	5,694	56.8	3,443	3,470	100.8	1,620	2,074	128.0
1608 様似町	697	225	32.3	3,439	1,505	43.8	1,575	1,373	87.2	782	873	111.6
1609 えりも町	884	407	46.1	3,569	1,932	54.1	1,343	1,217	90.6	654	748	114.3
1610 新ひだか町	3,819	1,592	41.7	16,845	9,268	55.0	6,601	7,587	114.9	3,015	4,947	164.1
1631 音更町	6,953	5,085	73.1	26,755	24,577	91.9	8,744	14,891	170.3	3,950	9,160	231.9
1632 士幌町	940	519	55.3	4,119	2,655	64.5	1,696	2,160	127.3	889	1,470	165.3
1633 上士幌町	612	221	36.2	3,045	1,246	40.9	1,572	1,423	90.5	729	975	133.8
1634 鹿追町	869	536	61.7	3,627	2,554	70.4	1,380	1,768	128.1	654	1,166	178.3
1635 新得町	848	351	41.3	4,355	2,097	48.2	2,040	1,958	96.0	965	1,243	128.8
1636 清水町	1,327	501	37.8	6,228	3,190	51.2	2,909	3,243	111.5	1,405	2,186	155.6
1637 芽室町	3,019	1,991	65.9	11,354	9,143	80.5	3,926	6,012	153.1	1,824	3,641	199.6
1638 中札内村	574	274	47.6	2,503	1,483	59.3	906	1,177	130.0	419	736	175.7
1639 更別村	548	324	59.1	1,945	1,541	79.2	833	959	115.1	369	609	165.1
1641 大樹町	839	396	47.1	3,840	2,094	54.5	1,728	1,840	106.5	892	1,340	150.2
1642 広尾町	1,191	385	32.4	4,997	2,095	41.9	2,137	2,164	101.3	940	1,445	153.7
1643 幕別町	4,086	2,321	56.8	16,713	11,849	70.9	6,069	9,564	157.6	2,852	6,053	212.2
1644 池田町	1,026	318	31.0	4,633	1,939	41.9	2,534	2,560	101.0	1,231	1,722	139.9
1645 豊頃町	459	161	35.2	2,140	904	42.2	1,133	808	71.3	550	538	97.8
1646 本別町	1,104	320	29.0	5,316	1,926	36.2	2,653	2,397	90.4	1,316	1,736	131.9
1647 足寄町	951	363	38.2	4,781	2,215	46.3	2,585	2,252	87.1	1,258	1,582	125.8
1648 陸別町	320	88	27.5	1,664	602	36.2	972	689	70.9	497	480	96.5
1649 浦幌町	749	189	25.2	3,486	1,159	33.2	1,833	1,373	74.9	862	936	108.6
1661 釧路町	3,558	1,673	47.0	14,868	8,454	56.9	3,429	6,242	182.0	1,346	3,886	288.6

結果表Ⅱ 将来の市区町村別年齢別人口および平成47(2035)年の指数(2005年=100とした場合)

(01)北海道

市区町村	年少人口(人)			生産年齢人口(人)			老年人口(人)			75歳以上人口(人)		
	2005年	2035年	指数	2005年	2035年	指数	2005年	2035年	指数	2005年	2035年	指数
1662 厚岸町	1,605	600	37.4	6,990	3,364	48.1	2,930	3,040	103.8	1,267	1,976	156.0
1663 浜中町	1,030	496	48.1	4,303	2,354	54.7	1,672	1,868	111.7	842	1,207	143.3
1664 標茶町	1,180	463	39.2	5,469	2,779	50.8	2,287	2,567	112.2	1,102	1,725	156.5
1665 弟子屈町	1,098	405	36.9	5,509	2,611	47.4	2,416	2,547	105.4	1,090	1,712	157.1
1667 鶴居村	399	220	55.2	1,580	1,085	68.7	693	998	144.0	360	700	194.4
1668 白糠町	1,319	405	30.7	6,246	2,608	41.8	2,832	2,323	82.0	1,250	1,450	116.0
1691 別海町	2,649	1,490	56.2	10,670	6,757	63.3	3,141	4,031	128.3	1,535	2,570	167.4
1692 中標津町	3,834	2,516	65.6	15,952	12,370	77.5	4,005	7,263	181.3	1,686	4,387	260.2
1693 標津町	943	454	48.1	3,815	2,338	61.3	1,305	1,531	117.3	600	997	166.2
1694 羅臼町	1,041	472	45.3	4,221	2,365	56.0	1,278	1,408	110.2	507	827	163.0

結果表Ⅱ 将来の市区町村別年齢別人口および平成47(2035)年の指数(2005年=100とした場合)

(02)青森県

市区町村	年少人口(人)			生産年齢人口(人)			老年人口(人)			75歳以上人口(人)		
	2005年	2035年	指数	2005年	2035年	指数	2005年	2035年	指数	2005年	2035年	指数
2000 青森県	198,994	97,073	48.8	911,045	552,100	60.6	326,618	401,612	123.0	145,932	251,798	172.5
2201 青森市	42,553	21,417	50.3	205,491	126,092	61.4	63,464	83,491	131.6	27,473	50,303	183.1
2202 弘前市	25,059	11,976	47.8	120,771	75,471	62.5	43,213	52,761	122.1	19,535	32,713	167.5
2203 八戸市	36,660	18,582	50.7	160,124	99,638	62.2	47,916	69,721	145.5	19,779	42,847	216.6
2204 黒石市	5,698	2,891	50.7	23,996	16,333	68.1	8,761	10,095	115.2	3,957	5,995	151.5
2205 五所川原市	8,611	3,942	45.8	38,017	22,721	59.8	15,554	19,087	122.7	6,783	11,786	173.8
2206 十和田市	9,801	4,743	48.4	43,972	27,730	63.1	14,586	20,226	138.7	6,404	13,121	204.9
2207 三沢市	7,345	4,607	62.7	27,384	20,325	74.2	7,696	10,925	142.0	3,332	6,569	197.2
2208 むつ市	9,408	4,023	42.8	40,373	21,394	53.0	14,271	17,493	122.6	6,482	11,193	172.7
2209 つがる市	5,052	2,645	52.4	23,999	15,136	63.1	11,041	11,238	101.8	5,323	7,472	140.4
2210 平川市	4,671	2,236	47.9	21,554	13,006	60.3	9,111	10,055	110.4	4,277	6,539	152.9
2301 平内町	1,539	515	33.5	8,343	3,634	43.6	3,601	3,698	102.7	1,724	2,563	148.7
2303 今別町	312	97	31.0	2,087	941	45.1	1,417	1,014	71.6	644	701	108.8
2304 蓬田村	390	168	43.1	2,004	1,299	64.8	1,011	1,052	104.0	476	674	141.7
2307 外ヶ浜町	773	249	32.2	4,618	1,760	38.1	2,824	1,862	65.9	1,325	1,273	96.0
2321 鯨ヶ沢町	1,464	504	34.4	7,217	3,448	47.8	3,981	3,514	88.3	1,945	2,301	118.3
2323 深浦町	1,207	424	35.2	5,986	2,569	42.9	3,717	3,064	82.4	1,770	2,220	125.4
2343 西目屋村	167	41	24.4	858	300	35.0	572	351	61.4	287	222	77.4
2361 藤崎町	2,234	1,118	50.0	10,026	6,442	64.2	4,235	4,712	111.3	2,008	2,984	148.6
2362 大鰐町	1,340	457	34.1	6,988	3,103	44.4	3,593	2,875	80.0	1,580	1,808	114.4
2367 田舎館村	1,036	493	47.6	5,257	3,268	62.2	2,248	2,194	97.6	1,005	1,363	135.7
2381 板柳町	2,116	988	46.7	9,896	5,889	59.5	4,210	4,204	99.9	1,859	2,493	134.1
2384 鶴田町	2,071	1,039	50.2	9,063	5,438	60.0	4,084	4,387	107.4	1,941	2,858	147.2
2387 中泊町	1,682	554	32.9	8,430	3,641	43.2	4,072	3,550	87.2	1,801	2,382	132.3
2401 野辺地町	1,916	913	47.7	9,454	4,629	49.0	3,847	4,478	116.4	1,806	3,125	173.0
2402 七戸町	2,317	959	41.4	11,261	6,095	54.1	4,893	5,143	105.1	2,333	3,418	146.5
2405 六戸町	1,375	602	43.7	6,306	3,778	59.9	2,749	3,523	128.2	1,261	2,382	188.9
2406 横浜町	665	240	36.2	2,986	1,376	46.1	1,446	1,271	87.9	630	858	136.2
2408 東北町	2,693	1,325	49.2	12,053	6,908	57.3	5,270	6,102	115.8	2,471	4,174	168.9
2411 六ヶ所村	1,668	1,099	65.9	7,583	4,699	62.0	2,150	2,431	113.1	974	1,481	152.1
2412 おいらせ町	4,126	2,832	68.6	15,574	12,875	82.7	4,472	7,797	174.4	2,006	4,654	232.0
2423 大間町	948	368	38.9	3,802	2,054	54.0	1,462	1,639	112.1	658	1,057	160.6
2424 東通村	1,014	666	65.6	4,969	3,824	77.0	2,059	2,458	119.4	952	1,631	171.4
2425 風間浦村	312	92	29.5	1,481	604	40.8	810	637	78.6	379	428	113.0
2426 佐井村	335	136	40.5	1,635	799	48.9	873	724	83.0	444	491	110.5
2441 三戸町	1,546	534	34.5	7,050	3,072	43.6	3,665	3,362	91.7	1,767	2,251	127.4
2442 五戸町	2,493	967	38.8	12,085	5,846	48.4	5,560	6,055	108.9	2,685	4,058	151.1
2443 田子町	880	289	32.9	3,757	1,727	46.0	2,246	2,116	94.2	1,062	1,506	141.8
2445 南部町	2,885	1,122	38.9	12,639	6,534	51.7	6,028	6,466	107.3	3,025	4,377	144.7
2446 階上町	2,300	1,086	47.2	10,292	6,969	67.7	2,764	4,807	173.9	1,201	2,782	231.7
2450 新郷村	337	135	40.1	1,657	733	44.2	1,149	1,035	90.1	572	744	130.1

結果表Ⅱ 将来の市区町村別年齢別人口および平成47(2035)年の指数(2005年=100とした場合)

(03)岩手県

市区町村	年少人口(人)			生産年齢人口(人)			老年人口(人)			75歳以上人口(人)		
	2005年	2035年	指数	2005年	2035年	指数	2005年	2035年	指数	2005年	2035年	指数
3000 岩手県	191,176	101,901	53.3	852,915	547,785	64.2	340,950	389,969	114.4	161,341	247,717	153.5
3201 盛岡市	42,352	23,318	55.1	201,510	138,613	68.8	56,884	85,185	149.8	25,591	51,959	203.0
3202 宮古市	8,110	3,485	43.0	36,177	18,874	52.2	15,963	15,767	98.8	7,405	10,346	139.7
3203 大船渡市	5,950	2,571	43.2	25,634	13,900	54.2	11,747	12,186	103.7	5,540	7,902	142.6
3205 花巻市	14,052	8,030	57.1	63,871	42,059	65.8	27,105	29,095	107.3	12,917	18,621	144.2
3206 北上市	14,436	10,232	70.9	60,532	50,706	83.8	19,353	27,263	140.9	9,021	15,970	177.0
3207 久慈市	6,165	3,050	49.5	23,686	14,533	61.4	9,290	11,122	119.7	4,318	6,930	160.5
3208 遠野市	3,889	1,705	43.8	17,388	8,936	51.4	10,125	8,857	87.5	4,943	6,113	123.7
3209 一関市	16,814	8,461	50.3	74,118	44,461	60.0	34,886	34,821	99.8	17,459	22,649	129.7
3210 陸前高田市	3,257	1,462	44.9	13,923	7,457	53.6	7,529	7,695	102.2	3,707	5,097	137.5
3211 釜石市	5,229	2,064	39.5	24,347	10,648	43.7	13,411	10,285	76.7	6,204	6,732	108.5
3213 二戸市	4,314	1,997	46.3	18,683	10,312	55.2	8,479	8,078	95.3	4,046	5,084	125.7
3214 八幡平市	3,858	1,737	45.0	18,157	9,857	54.3	9,064	9,056	99.9	4,372	6,281	143.7
3215 奥州市	18,006	10,032	55.7	77,207	50,236	65.1	34,958	36,395	104.1	16,833	23,669	140.6
3301 雫石町	2,480	1,117	45.0	11,662	6,630	56.9	4,913	5,344	108.8	2,265	3,451	152.4
3302 葛巻町	881	214	24.3	4,313	1,568	36.4	2,827	2,285	80.8	1,380	1,607	116.5
3303 岩手町	2,140	898	41.9	9,456	4,797	50.7	4,658	4,135	88.8	2,215	2,747	124.0
3305 滝沢村	8,546	5,840	68.3	37,669	31,539	83.7	7,345	17,003	231.5	3,163	10,405	328.9
3321 紫波町	5,038	3,135	62.2	21,252	16,183	76.2	7,402	10,275	138.8	3,368	6,091	180.8
3322 矢巾町	4,542	3,621	79.7	17,873	16,779	93.9	4,670	9,153	196.0	2,235	5,487	245.5
3366 西和賀町	738	214	29.0	3,736	1,420	38.0	2,901	2,348	80.9	1,536	1,784	116.1
3381 金ヶ崎町	2,282	1,429	62.6	10,030	7,662	76.4	4,084	4,654	114.0	1,932	2,914	150.8
3402 平泉町	1,151	613	53.2	5,182	3,246	62.6	2,486	2,596	104.4	1,235	1,738	140.8
3422 藤沢町	1,203	544	45.2	5,457	2,959	54.2	3,244	2,886	89.0	1,788	1,987	111.2
3441 住田町	690	300	43.4	3,661	1,861	50.8	2,497	1,904	76.3	1,327	1,329	100.1
3461 大槌町	2,154	831	38.6	9,657	4,716	48.8	4,705	4,304	91.5	2,156	2,771	128.5
3482 山田町	2,811	1,169	41.6	11,680	5,935	50.8	5,651	5,344	94.6	2,617	3,392	129.6
3483 岩泉町	1,399	587	41.9	6,431	2,925	45.5	4,084	2,923	71.6	1,865	1,942	104.1
3484 田野畑村	575	203	35.3	2,392	1,099	46.0	1,274	1,219	95.7	653	849	130.0
3485 普代村	420	156	37.2	2,002	917	45.8	936	960	102.6	435	658	151.3
3487 川井村	316	91	28.7	1,660	575	34.6	1,362	784	57.5	658	522	79.3
3501 軽米町	1,408	477	33.9	6,222	2,785	44.8	3,367	2,929	87.0	1,644	1,886	114.7
3503 野田村	723	310	42.9	2,952	1,697	57.5	1,344	1,660	123.5	624	1,046	167.7
3506 九戸村	836	326	38.9	3,917	1,907	48.7	2,221	2,077	93.5	1,090	1,447	132.8
3507 洋野町	2,735	1,172	42.9	11,584	6,378	55.1	5,205	5,365	103.1	2,356	3,502	148.6
3524 一戸町	1,679	514	30.6	8,893	3,615	40.6	4,977	4,017	80.7	2,442	2,810	115.1

結果表Ⅱ 将来の市区町村別年齢別人口および平成47(2035)年の指数(2005年=100とした場合)

(04)宮城県

市区町村	年少人口(人)			生産年齢人口(人)			老年人口(人)			75歳以上人口(人)		
	2005年	2035年	指数	2005年	2035年	指数	2005年	2035年	指数	2005年	2035年	指数
4000 宮城県	326,638	188,125	57.6	1,561,959	1,124,488	72.0	471,621	669,734	142.0	218,389	413,577	189.4
4100 仙台市	140,744	86,226	61.3	721,610	563,104	78.0	162,744	295,001	181.3	70,949	173,602	244.7
4202 石巻市	22,853	10,650	46.6	104,034	59,426	57.1	40,438	42,730	105.7	18,586	27,138	146.0
4203 塩竈市	7,497	3,277	43.7	37,904	21,290	56.2	13,956	16,459	117.9	6,098	10,561	173.2
4205 気仙沼市	8,857	3,085	34.8	39,867	18,106	45.4	17,699	18,106	102.3	7,839	11,668	148.8
4206 白石市	4,946	2,450	49.5	24,328	14,517	59.7	10,218	11,411	111.7	5,289	7,586	143.4
4207 名取市	11,012	6,261	56.9	45,747	35,898	78.5	11,903	21,276	178.7	5,142	12,671	246.4
4208 角田市	4,262	2,135	50.1	20,734	12,708	61.3	8,203	9,412	114.7	4,333	6,383	147.3
4209 多賀城市	9,817	6,955	70.8	43,326	35,490	81.9	9,602	17,113	178.2	3,854	10,160	263.6
4211 岩沼市	6,744	5,676	84.2	29,467	27,828	94.4	7,710	12,918	167.6	3,577	7,955	222.4
4212 登米市	11,797	5,415	45.9	52,939	30,708	58.0	24,580	22,768	92.6	12,670	14,881	117.4
4213 栗原市	9,576	4,072	42.5	45,867	23,902	52.1	24,804	21,376	86.2	12,549	14,932	119.0
4214 東松島市	6,575	4,025	61.2	27,807	20,654	74.3	8,853	11,757	132.8	4,069	7,325	180.0
4215 大崎市	19,427	11,326	58.3	87,204	61,378	70.4	31,859	38,217	120.0	15,417	24,028	155.9
4301 蔵王町	1,829	857	46.8	7,922	4,846	61.2	3,568	4,530	127.0	1,855	3,106	167.4
4302 七ヶ宿町	194	78	40.2	885	459	51.9	792	483	61.0	453	348	76.8
4321 大河原町	3,446	2,578	74.8	15,255	12,605	82.6	4,634	7,104	153.3	2,172	4,497	207.1
4322 村田町	1,668	770	46.2	7,923	4,893	61.8	3,149	3,630	115.3	1,630	2,469	151.5
4323 柴田町	5,408	3,481	64.4	26,984	20,648	76.5	7,417	10,742	144.8	3,431	6,971	203.2
4324 川崎町	1,278	436	34.2	6,385	3,377	52.9	2,920	4,097	140.3	1,626	2,975	183.0
4341 丸森町	1,946	819	42.1	9,493	4,885	51.5	5,353	4,893	91.4	2,955	3,481	117.8
4361 亘理町	4,976	2,988	60.0	22,930	16,958	74.0	7,226	10,397	143.9	3,361	6,539	194.6
4362 山元町	1,972	770	39.0	10,823	5,461	50.5	4,918	5,602	113.9	2,528	3,978	157.4
4401 松島町	1,842	646	35.1	10,022	4,922	49.1	4,329	4,763	110.0	1,996	3,250	162.8
4404 七ヶ浜町	3,293	1,739	52.8	13,928	9,403	67.5	3,847	6,091	158.3	1,574	3,621	230.1
4406 利府町	5,689	3,759	66.1	22,108	20,288	91.8	4,460	11,592	259.9	1,976	7,131	360.9
4421 大和町	3,724	2,200	59.1	15,949	12,630	79.2	4,836	6,549	135.4	2,387	3,915	164.0
4422 大郷町	1,074	515	47.9	5,802	3,317	57.2	2,548	2,871	112.7	1,377	2,069	150.3
4423 富谷町	7,886	7,395	93.8	28,973	33,276	114.9	4,734	14,543	307.2	1,831	8,099	442.3
4424 大衡村	845	385	45.6	3,474	1,869	53.8	1,288	1,414	109.8	663	984	148.4
4444 色麻町	1,005	552	54.9	4,807	2,899	60.3	2,044	2,141	104.8	1,052	1,424	135.3
4445 加美町	3,471	1,800	51.9	16,078	9,683	60.2	7,663	7,156	93.4	3,824	4,762	124.5
4501 涌谷町	2,242	1,068	47.6	11,332	6,125	54.0	4,835	4,853	100.4	2,294	3,315	144.5
4505 美里町	3,258	1,461	44.8	16,190	9,147	56.5	6,881	7,163	104.1	3,401	4,818	141.7
4581 女川町	1,279	517	40.4	6,227	2,696	43.3	3,217	2,367	73.6	1,473	1,676	113.8
4603 本吉町	1,594	762	47.8	6,748	3,717	55.1	3,246	3,213	99.0	1,623	2,075	127.9
4606 南三陸町	2,615	996	38.1	10,883	5,378	49.4	5,147	4,996	97.1	2,532	3,184	125.7

結果表Ⅱ 将来の市区町村別年齢別人口および平成47(2035)年の指数(2005年=100とした場合)

(05)秋田県

市区町村	年少人口(人)			生産年齢人口(人)			老年人口(人)			75歳以上人口(人)		
	2005年	2035年	指数	2005年	2035年	指数	2005年	2035年	指数	2005年	2035年	指数
5000 秋田県	142,575	68,078	47.7	694,599	393,841	56.7	308,327	320,827	104.1	147,931	209,900	141.9
5201 秋田市	43,924	24,322	55.4	218,718	143,507	65.6	70,466	97,341	138.1	32,218	61,083	189.6
5202 能代市	7,469	3,525	47.2	36,991	19,689	53.2	18,398	17,736	96.4	8,691	11,698	134.6
5203 横手市	12,822	5,936	46.3	60,341	31,807	52.7	30,489	28,630	93.9	15,375	19,192	124.8
5204 大館市	10,323	4,731	45.8	48,350	25,827	53.4	23,831	22,325	93.7	11,083	14,584	131.6
5206 男鹿市	3,531	1,283	36.3	21,264	9,370	44.1	10,842	9,799	90.4	5,269	6,858	130.2
5207 湯沢市	7,038	2,729	38.8	31,759	15,810	49.8	16,493	14,999	90.9	8,280	9,829	118.7
5209 鹿角市	4,640	1,883	40.6	20,848	10,330	49.6	11,265	9,456	83.9	5,418	6,289	116.1
5210 由利本庄市	11,289	5,500	48.7	54,052	31,517	58.3	24,214	25,143	103.8	11,876	16,865	142.0
5211 潟上市	4,926	2,856	58.0	22,854	15,737	68.9	8,034	10,942	136.2	3,628	6,972	192.2
5212 大仙市	11,234	4,733	42.1	54,479	27,856	51.1	27,639	25,209	91.2	13,409	16,775	125.1
5213 北秋田市	4,460	1,787	40.1	22,426	11,059	49.3	13,163	11,477	87.2	6,476	7,673	118.5
5214 にかほ市	3,824	1,784	46.6	17,441	9,625	55.2	7,707	7,686	99.7	3,694	4,985	135.0
5215 仙北市	3,554	1,651	46.5	18,477	9,517	51.5	9,837	8,613	87.6	4,783	5,890	123.2
5303 小坂町	796	394	49.5	3,779	2,049	54.2	2,249	1,668	74.2	1,027	1,029	100.2
5327 上小阿仁村	289	72	24.8	1,563	599	38.3	1,255	875	69.7	654	596	91.1
5346 藤里町	417	138	33.2	2,387	973	40.8	1,544	1,163	75.3	816	818	100.3
5348 三種町	2,355	770	32.7	11,842	5,085	42.9	6,241	5,178	83.0	3,007	3,482	115.8
5349 八峰町	1,005	337	33.5	5,060	2,081	41.1	2,947	2,414	81.9	1,477	1,648	111.6
5361 五城目町	1,167	426	36.5	6,631	3,107	46.9	3,880	3,295	84.9	1,848	2,254	122.0
5363 八郎潟町	789	299	37.9	4,271	1,831	42.9	2,033	2,219	109.2	971	1,586	163.3
5366 井川町	749	356	47.5	3,409	1,908	56.0	1,689	1,721	101.9	854	1,190	139.3
5368 大潟村	556	262	47.1	2,022	1,215	60.1	678	910	134.2	263	547	207.9
5434 美郷町	2,768	1,232	44.5	13,437	7,185	53.5	6,833	6,195	90.7	3,427	4,132	120.6
5463 羽後町	2,273	851	37.5	10,416	5,158	49.5	5,578	5,023	90.1	2,855	3,370	118.0
5464 東成瀬村	374	221	59.2	1,783	999	56.0	1,023	810	79.2	535	553	103.3

結果表Ⅱ 将来の市区町村別年齢別人口および平成47(2035)年の指数(2005年=100とした場合)

(06)山形県

市区町村	年少人口(人)			生産年齢人口(人)			老年人口(人)			75歳以上人口(人)		
	2005年	2035年	指数	2005年	2035年	指数	2005年	2035年	指数	2005年	2035年	指数
6000 山形県	166,736	95,164	57.1	739,390	494,130	66.8	310,055	335,573	108.2	156,340	215,143	137.6
6201 山形市	35,475	24,120	68.0	164,892	128,022	77.6	55,644	72,214	129.8	27,396	44,766	163.4
6202 米沢市	12,817	7,483	58.4	58,372	40,391	69.2	21,989	23,720	107.9	11,094	14,638	131.9
6203 鶴岡市	19,716	9,966	50.5	85,004	52,042	61.2	37,664	37,830	100.4	18,690	24,044	128.6
6204 酒田市	16,058	8,131	50.6	71,028	42,170	59.4	30,491	31,467	103.2	14,949	20,155	134.8
6205 新庄市	6,122	3,228	52.7	24,701	15,130	61.3	9,895	10,561	106.7	4,755	6,648	139.8
6206 寒河江市	6,359	4,160	65.4	26,450	20,044	75.8	10,816	13,086	121.0	5,467	8,398	153.6
6207 上山市	4,450	2,211	49.7	21,307	12,914	60.6	10,256	10,812	105.4	5,248	7,097	135.2
6208 村山市	3,702	1,889	51.0	16,078	9,699	60.3	8,412	7,324	87.1	4,356	4,871	111.8
6209 長井市	4,279	2,265	52.9	18,184	11,188	61.5	8,466	8,140	96.1	4,278	5,190	121.3
6210 天童市	9,386	6,182	65.9	40,714	31,244	76.7	13,764	18,597	135.1	6,649	11,614	174.7
6211 東根市	6,734	5,073	75.3	28,451	24,362	85.6	10,649	13,846	130.0	5,146	8,606	167.2
6212 尾花沢市	2,594	1,316	50.7	11,667	6,209	53.2	6,434	5,403	84.0	3,302	3,803	115.2
6213 南陽市	4,840	2,714	56.1	21,027	13,842	65.8	9,323	9,513	102.0	4,772	6,103	127.9
6301 山辺町	1,977	1,161	58.7	9,371	6,562	70.0	4,067	4,962	122.0	2,156	3,360	155.8
6302 中山町	1,741	920	52.9	7,581	5,178	68.3	3,201	3,993	124.7	1,686	2,550	151.3
6321 河北町	2,725	1,363	50.0	12,195	7,322	60.0	5,818	6,145	105.6	3,029	4,115	135.9
6322 西川町	816	349	42.8	3,715	1,985	53.4	2,386	1,810	75.9	1,286	1,228	95.5
6323 朝日町	992	384	38.7	4,725	2,286	48.4	2,876	2,301	80.0	1,595	1,587	99.5
6324 大江町	1,257	512	40.7	5,556	3,081	55.5	3,102	2,872	92.6	1,720	1,919	111.6
6341 大石田町	1,126	541	48.0	5,178	2,753	53.2	2,520	2,182	86.6	1,373	1,497	109.0
6361 金山町	979	430	43.9	4,052	2,211	54.6	1,918	1,824	95.1	1,039	1,229	118.3
6362 最上町	1,428	612	42.9	6,118	3,045	49.8	3,215	2,911	90.5	1,671	2,016	120.7
6363 舟形町	772	343	44.5	3,778	1,889	50.0	2,121	2,035	95.9	1,169	1,503	128.6
6364 真室川町	1,247	581	46.6	5,745	3,108	54.1	3,062	2,721	88.9	1,533	1,838	119.9
6365 大蔵村	560	317	56.7	2,397	1,347	56.2	1,269	1,052	82.9	686	733	106.9
6366 鮭川村	732	315	43.1	3,084	1,529	49.6	1,631	1,376	84.4	860	947	110.1
6367 戸沢村	773	269	34.8	3,362	1,499	44.6	1,780	1,563	87.8	934	1,031	110.4
6381 高畠町	3,735	2,059	55.1	15,660	10,167	64.9	6,631	7,011	105.7	3,450	4,490	130.1
6382 川西町	2,273	1,143	50.3	10,921	6,119	56.0	5,575	5,028	90.2	2,955	3,486	118.0
6401 小国町	1,294	572	44.2	5,411	2,890	53.4	3,037	2,796	92.1	1,545	1,855	120.1
6402 白鷹町	2,195	973	44.3	9,258	5,164	55.8	4,878	4,468	91.6	2,685	3,062	114.1
6403 飯豊町	1,064	436	41.0	4,878	2,541	52.1	2,681	2,229	83.1	1,467	1,531	104.3
6426 三川町	1,093	661	60.5	4,542	3,173	69.9	2,368	2,488	105.1	1,282	1,719	134.1
6428 庄内町	3,405	1,751	51.4	14,259	8,497	59.6	7,013	6,865	97.9	3,478	4,519	130.0
6461 遊佐町	2,018	735	36.4	9,729	4,527	46.5	5,105	4,430	86.8	2,639	2,996	113.5

結果表Ⅱ 将来の市区町村別年齢別人口および平成47(2035)年の指数(2005年=100とした場合)

(07)福島県

市区町村	年少人口(人)			生産年齢人口(人)			老年人口(人)			75歳以上人口(人)		
	2005年	2035年	指数	2005年	2035年	指数	2005年	2035年	指数	2005年	2035年	指数
7000 福島県	307,510	172,298	56.0	1,308,645	891,141	68.1	475,164	585,074	123.1	232,983	367,424	157.7
7201 福島市	43,565	26,321	60.4	192,073	140,300	73.0	61,719	85,647	138.8	28,880	52,749	182.6
7202 会津若松市	19,693	10,621	53.9	81,416	52,191	64.1	30,280	34,733	114.7	14,564	21,444	147.2
7203 郡山市	52,026	33,886	65.1	226,612	179,262	79.1	60,196	94,543	157.1	27,728	56,470	203.7
7204 いわき市	52,076	28,474	54.7	222,838	147,038	66.0	79,578	97,831	122.9	37,647	59,829	158.9
7205 白河市	10,312	5,785	56.1	41,671	29,487	70.8	13,724	18,444	134.4	6,669	11,521	172.8
7207 須賀川市	12,603	8,047	63.9	51,686	39,553	76.5	16,075	23,447	145.9	7,832	14,400	183.8
7208 喜多方市	8,007	4,175	52.1	31,780	19,637	61.8	16,609	16,034	96.5	8,904	10,777	121.0
7209 相馬市	5,728	3,738	65.3	23,681	17,586	74.3	9,221	10,582	114.8	4,534	6,633	146.3
7210 二本松市	8,926	4,149	46.5	38,794	22,774	58.7	15,458	17,075	110.5	7,901	11,152	141.1
7211 田村市	6,214	2,877	46.3	25,506	15,259	59.8	11,533	12,103	104.9	5,839	7,833	134.1
7212 南相馬市	10,378	5,564	53.6	44,614	27,206	61.0	17,845	20,146	112.9	8,924	13,396	150.1
7213 伊達市	9,715	4,789	49.3	42,076	25,400	60.4	17,498	19,442	111.1	8,823	12,529	142.0
7214 本宮市	4,898	2,788	56.9	19,630	14,328	73.0	6,839	9,182	134.3	3,356	5,832	173.8
7301 桑折町	1,726	948	54.9	8,054	5,151	64.0	3,631	3,935	108.4	1,880	2,599	138.2
7303 国見町	1,344	591	44.0	6,541	3,549	54.3	2,807	2,971	105.8	1,404	1,934	137.8
7308 川俣町	2,127	989	46.5	9,955	5,719	57.4	4,952	4,981	100.6	2,621	3,449	131.6
7322 大玉村	1,266	787	62.1	5,323	4,270	80.2	1,875	2,343	125.0	991	1,469	148.2
7342 鏡石町	2,089	1,400	67.0	8,238	6,316	76.7	2,419	3,302	136.5	1,099	2,038	185.4
7344 天栄村	868	408	47.0	3,930	2,157	54.9	1,688	1,715	101.6	854	1,157	135.4
7362 下郷町	877	383	43.6	3,759	1,955	52.0	2,417	1,905	78.8	1,303	1,288	98.8
7364 檜枝岐村	108	66	61.5	399	294	73.8	199	208	104.7	101	138	136.7
7367 只見町	590	236	40.1	2,599	1,267	48.7	2,095	1,713	81.7	1,093	1,240	113.5
7368 南会津町	2,652	1,037	39.1	10,756	5,343	49.7	6,462	5,797	89.7	3,402	3,923	115.3
7402 北塩原村	439	154	35.1	2,101	1,151	54.8	935	1,026	109.7	524	660	126.0
7405 西会津町	957	294	30.7	4,008	1,670	41.7	3,272	2,213	67.6	1,750	1,508	86.2
7407 磐梯町	489	213	43.5	2,195	1,141	52.0	1,267	1,365	107.7	671	986	147.0
7408 猪苗代町	2,362	987	41.8	9,642	5,038	52.2	5,004	4,613	92.2	2,646	3,213	121.4
7421 会津坂下町	2,672	1,180	44.1	10,436	5,801	55.6	5,166	4,635	89.7	2,765	3,054	110.5
7422 湯川村	574	344	60.0	1,994	1,453	72.8	1,002	1,026	102.4	563	658	116.9
7423 柳津町	527	176	33.3	2,168	983	45.4	1,565	1,139	72.8	843	806	95.6
7444 三島町	208	82	39.6	1,069	423	39.6	973	616	63.3	573	474	82.8
7445 金山町	198	62	31.3	1,169	380	32.5	1,467	921	62.8	847	740	87.3
7446 昭和村	110	42	38.6	667	206	30.8	855	433	50.6	507	348	68.6
7447 会津美里町	3,279	1,368	41.7	13,999	7,588	54.2	7,463	6,799	91.1	3,962	4,647	117.3
7461 西郷村	3,261	2,232	68.4	12,915	10,860	84.1	3,318	5,958	179.6	1,629	3,535	217.0
7464 泉崎村	1,038	656	63.2	4,259	3,073	72.1	1,464	1,942	132.7	724	1,240	171.3
7465 中島村	884	449	50.8	3,201	2,184	68.2	1,089	1,435	131.8	529	870	164.5
7466 矢吹町	2,633	1,446	54.9	11,957	7,902	66.1	4,145	5,529	133.4	1,939	3,592	185.2
7481 棚倉町	2,544	1,417	55.7	9,553	6,186	64.8	3,698	3,964	107.2	1,888	2,492	132.0
7482 矢祭町	909	390	42.9	3,765	2,119	56.3	2,066	2,085	100.9	1,108	1,364	123.1
7483 塙町	1,488	527	35.4	5,992	3,087	51.5	3,139	3,137	99.9	1,655	2,124	128.3
7484 鮫川村	617	284	46.0	2,420	1,314	54.3	1,285	1,225	95.3	693	847	122.2
7501 石川町	2,509	1,062	42.3	11,572	6,308	54.5	4,840	5,309	109.7	2,435	3,600	147.9
7502 玉川村	1,184	703	59.4	4,787	3,511	73.3	1,631	2,051	125.8	855	1,345	157.3
7503 平田村	1,088	526	48.4	4,661	2,683	57.6	1,789	1,982	110.8	862	1,305	151.4
7504 浅川町	1,159	699	60.3	4,392	2,959	67.4	1,721	1,947	113.2	863	1,258	145.8
7505 古殿町	913	478	52.4	3,669	2,376	64.8	1,929	1,720	89.2	990	1,126	113.7
7521 三春町	2,694	1,194	44.3	11,969	6,864	57.3	4,531	5,371	118.5	2,311	3,386	146.5
7522 小野町	1,691	794	46.9	7,208	4,475	62.1	3,206	3,473	108.3	1,618	2,239	138.4
7541 広野町	838	341	40.7	3,451	1,842	53.4	1,244	1,564	125.7	647	993	153.4
7542 楡葉町	1,243	534	43.0	4,966	3,103	62.5	1,978	2,448	123.7	993	1,481	149.1
7543 富岡町	2,522	1,193	47.3	10,215	6,663	65.2	3,173	4,548	143.3	1,603	2,796	174.4
7544 川内村	331	119	35.9	1,738	736	42.3	1,056	940	89.0	556	688	123.8
7545 大熊町	1,759	1,188	67.6	7,001	5,410	77.3	2,232	3,450	154.6	1,184	2,267	191.5
7546 双葉町	1,018	515	50.6	4,398	2,359	53.6	1,754	1,840	104.9	922	1,187	128.7
7547 浪江町	3,125	1,422	45.5	13,285	7,585	57.1	5,205	5,687	109.3	2,584	3,595	139.1

結果表Ⅱ 将来の市区町村別年齢別人口および平成47(2035)年の指数(2005年=100とした場合)

(07)福島県

市区町村	年少人口(人)			生産年齢人口(人)			老年人口(人)			75歳以上人口(人)		
	2005年	2035年	指数	2005年	2035年	指数	2005年	2035年	指数	2005年	2035年	指数
7548 葛尾村	218	94	43.0	897	494	55.1	510	444	87.1	267	315	117.9
7561 新地町	1,243	553	44.5	5,153	2,919	56.7	2,188	2,379	108.7	1,187	1,645	138.6
7564 飯舘村	994	517	52.0	3,840	2,254	58.7	1,888	1,779	94.2	942	1,242	131.9

結果表Ⅱ 将来の市区町村別年齢別人口および平成47(2035)年の指数(2005年=100とした場合)

(08)茨城県

市区町村	年少人口(人)			生産年齢人口(人)			老年人口(人)			75歳以上人口(人)		
	2005年	2035年	指数	2005年	2035年	指数	2005年	2035年	指数	2005年	2035年	指数
8000 茨城県	423,172	232,269	54.9	1,975,386	1,356,190	68.7	576,609	862,150	149.5	266,750	534,273	200.3
8201 水戸市	38,151	21,900	57.4	174,474	125,590	72.0	49,979	78,551	157.2	22,752	47,688	209.6
8202 日立市	28,557	14,094	49.4	129,122	75,899	58.8	41,539	54,110	130.3	17,585	33,644	191.3
8203 土浦市	20,225	11,570	57.2	97,203	68,152	70.1	26,632	40,630	152.6	11,736	24,864	211.9
8204 古河市	20,653	10,805	52.3	99,286	65,439	65.9	25,326	39,776	157.1	10,753	24,369	226.6
8205 石岡市	11,424	5,888	51.5	52,129	33,563	64.4	18,334	25,105	136.9	8,892	16,375	184.2
8207 結城市	7,121	3,973	55.8	34,969	23,853	68.2	10,370	14,154	136.5	4,816	8,614	178.9
8208 龍ヶ崎市	12,021	7,200	59.9	54,799	41,219	75.2	12,130	24,741	204.0	5,172	14,579	281.9
8210 下妻市	7,054	4,168	59.1	30,242	21,797	72.1	9,139	13,081	143.1	4,649	8,035	172.8
8211 常総市	9,342	5,706	61.1	43,588	32,104	73.7	13,606	19,235	141.4	6,723	11,895	176.9
8212 常陸太田市	7,952	2,975	37.4	35,959	20,199	56.2	15,891	18,685	117.6	8,192	12,042	147.0
8214 高萩市	4,424	2,012	45.5	21,293	11,173	52.5	7,215	9,064	125.6	3,531	6,118	173.3
8215 北茨城市	6,921	2,773	40.1	31,285	16,903	54.0	11,439	14,602	127.6	5,668	9,491	167.5
8216 笠間市	11,371	6,059	53.3	53,093	35,302	66.5	17,032	23,916	140.4	8,188	15,135	184.8
8217 取手市	13,376	5,304	39.7	77,307	38,345	49.6	20,643	32,327	156.6	7,922	21,241	268.1
8219 牛久市	10,391	6,827	65.7	54,990	43,934	79.9	11,842	25,463	215.0	4,782	15,407	322.2
8220 つくば市	30,151	21,887	72.6	141,958	131,001	92.3	28,419	56,617	199.2	13,777	32,907	238.9
8221 ひたちなか市	24,931	14,649	58.8	102,966	75,773	73.6	25,742	44,769	173.9	10,609	26,025	245.3
8222 鹿嶋市	9,602	5,829	60.7	43,555	31,210	71.7	11,278	20,774	184.2	4,556	12,646	277.6
8223 潮来市	4,497	2,138	47.5	20,601	12,800	62.1	6,426	9,019	140.4	2,797	5,508	196.9
8224 守谷市	8,500	6,060	71.3	38,709	33,605	86.8	6,491	16,789	258.6	2,791	9,799	351.1
8225 常陸大宮市	6,237	3,081	49.4	28,612	18,360	64.2	12,959	14,450	111.5	6,997	9,637	137.7
8226 那珂市	7,588	3,726	49.1	35,515	22,863	64.4	11,602	17,142	147.8	5,574	11,045	198.2
8227 筑西市	15,909	7,531	47.3	73,150	43,706	59.7	23,522	30,307	128.8	11,558	19,512	168.8
8228 坂東市	8,183	4,147	50.7	37,937	24,268	64.0	11,397	15,129	132.7	5,551	9,336	168.2
8229 稲敷市	6,482	2,732	42.1	31,711	18,268	57.6	11,496	13,979	121.6	5,556	8,768	157.8
8230 かすみがうら市	6,228	3,429	55.0	29,586	19,084	64.5	8,788	12,486	142.1	4,291	7,987	186.1
8231 桜川市	6,788	2,937	43.3	30,084	17,560	58.4	11,528	13,691	118.8	6,026	9,061	150.4
8232 神栖市	15,078	10,346	68.6	63,684	54,554	85.7	13,105	24,903	190.0	5,473	13,558	247.7
8233 行方市	4,999	2,382	47.7	24,741	14,767	59.7	10,295	10,940	106.3	5,250	7,220	137.5
8234 鉾田市	6,608	3,192	48.3	32,125	21,768	67.8	12,321	16,237	131.8	6,117	10,520	172.0
8235 つくばみらい市	5,428	2,948	54.3	27,024	18,707	69.2	7,722	11,615	150.4	3,456	7,240	209.5
8236 小美玉市	7,856	4,169	53.1	34,974	24,065	68.8	10,435	15,472	148.3	4,936	9,725	197.0
8302 茨城町	4,349	1,986	45.7	22,476	14,067	62.6	8,183	11,360	138.8	4,123	7,860	190.6
8309 大洗町	2,338	1,053	45.0	12,323	6,932	56.3	4,543	5,217	114.8	2,199	3,289	149.6
8310 城里町	3,152	1,429	45.3	14,165	9,504	67.1	5,676	7,954	140.1	3,061	5,157	168.5
8341 東海村	5,943	4,054	68.2	23,495	18,106	77.1	6,012	10,312	171.5	2,510	5,899	235.0
8364 大子町	2,381	756	31.8	12,157	5,047	41.5	7,565	6,262	82.8	4,094	4,348	106.2
8442 美浦村	2,668	1,377	51.6	12,140	7,960	65.6	3,310	4,974	150.3	1,438	3,048	212.0
8443 阿見町	6,452	3,869	60.0	33,408	25,564	76.5	8,133	14,281	175.6	3,626	8,908	245.7
8447 河内町	1,363	603	44.2	6,767	3,567	52.7	2,829	3,124	110.4	1,354	2,010	148.4
8521 八千代町	3,513	1,702	48.5	15,070	9,653	64.1	5,026	5,965	118.7	2,643	3,786	143.2
8542 五霞町	1,241	495	39.9	6,772	3,717	54.9	1,860	2,768	148.8	929	1,741	187.4
8546 境町	3,937	1,924	48.9	17,285	10,916	63.2	5,246	7,008	133.6	2,570	4,451	173.2
8564 利根町	1,787	584	32.7	12,652	5,328	42.1	3,585	5,166	144.1	1,524	3,783	248.2

結果表Ⅱ 将来の市区町村別年齢別人口および平成47(2035)年の指数(2005年=100とした場合)

(09)栃木県

市区町村	年少人口(人)			生産年齢人口(人)			老年人口(人)			75歳以上人口(人)		
	2005年	2035年	指数	2005年	2035年	指数	2005年	2035年	指数	2005年	2035年	指数
9000 栃木県	285,806	170,564	59.7	1,339,186	987,288	73.7	391,639	585,663	149.5	184,147	356,800	193.8
9201 宇都宮市	72,833	48,936	67.2	344,504	279,983	81.3	85,059	149,826	176.1	37,469	88,539	236.3
9202 足利市	21,204	11,558	54.5	103,888	66,740	64.2	34,663	42,579	122.8	15,932	25,829	162.1
9203 栃木市	11,040	5,777	52.3	52,943	34,721	65.6	18,357	22,250	121.2	8,648	13,713	158.6
9204 佐野市	16,711	9,041	54.1	80,148	53,457	66.7	27,067	33,223	122.7	12,857	20,116	156.5
9205 鹿沼市	15,028	8,112	54.0	67,225	46,754	69.5	21,895	30,734	140.4	10,878	19,036	175.0
9206 日光市	12,252	5,210	42.5	58,828	33,054	56.2	23,211	26,949	116.1	11,144	17,257	154.9
9208 小山市	23,656	15,931	67.3	110,340	90,915	82.4	26,153	46,942	179.5	11,677	27,411	234.7
9209 真岡市	10,258	7,133	69.5	45,324	36,988	81.6	10,780	19,181	177.9	5,200	11,773	226.4
9210 大田原市	10,571	5,994	56.7	52,886	39,530	74.7	15,566	22,273	143.1	7,742	13,971	180.5
9211 矢板市	5,114	2,554	49.9	23,285	14,796	63.5	7,286	10,277	141.0	3,545	6,519	183.9
9213 那須塩原市	17,962	11,927	66.4	77,538	63,131	81.4	19,532	36,720	188.0	8,738	22,180	253.8
9214 さくら市	6,358	4,381	68.9	26,839	22,693	84.6	8,186	12,539	153.2	3,936	7,559	192.0
9215 那須烏山市	3,855	1,619	42.0	19,183	10,486	54.7	8,113	8,898	109.7	4,337	5,968	137.6
9216 下野市	9,433	5,826	61.8	39,900	33,020	82.8	9,799	17,828	181.9	4,400	10,203	231.9
9301 上三川町	5,437	4,341	79.8	21,499	21,192	98.6	4,656	9,644	207.1	2,154	5,352	248.5
9321 西方町	978	614	62.8	4,375	3,258	74.5	1,625	2,051	126.2	884	1,314	148.6
9341 二宮町	2,208	1,143	51.7	10,511	7,017	66.8	3,921	4,987	127.2	1,987	3,237	162.9
9342 益子町	3,496	1,446	41.4	16,419	9,840	59.9	5,165	7,829	151.6	2,638	5,069	192.2
9343 茂木町	1,899	685	36.1	9,513	4,935	51.9	4,991	4,671	93.6	2,767	3,292	119.0
9344 市貝町	1,841	883	48.0	7,932	5,667	71.4	2,628	3,975	151.3	1,362	2,409	176.8
9345 芳賀町	2,131	1,040	48.8	10,418	6,215	59.7	3,818	4,445	116.4	1,935	2,902	149.9
9361 壬生町	5,369	3,226	60.1	27,452	19,795	72.1	7,287	11,288	154.9	3,296	6,917	209.8
9364 野木町	3,311	1,426	43.1	18,229	10,267	56.3	4,367	7,458	170.8	1,955	5,109	261.3
9365 大平町	4,105	2,549	62.1	19,624	13,999	71.3	5,083	8,346	164.2	2,334	5,134	220.0
9366 藤岡町	2,124	854	40.2	11,494	5,941	51.7	4,438	4,730	106.6	2,273	3,236	142.4
9367 岩舟町	2,442	1,043	42.7	12,473	7,583	60.8	4,096	5,347	130.5	1,993	3,376	169.4
9368 都賀町	1,760	935	53.1	8,882	5,772	65.0	2,923	3,587	122.7	1,503	2,318	154.2
9384 塩谷町	1,689	692	41.0	8,358	4,524	54.1	3,415	3,742	109.6	1,741	2,439	140.1
9386 高根沢町	4,683	3,123	66.7	20,793	18,470	88.8	5,439	8,598	158.1	2,788	5,027	180.3
9407 那須町	3,517	1,582	45.0	16,487	10,058	61.0	6,689	9,060	135.5	3,136	5,733	182.8
9411 那珂川町	2,547	986	38.7	11,885	6,486	54.6	5,433	5,687	104.7	2,900	3,863	133.2

結果表Ⅱ 将来の市区町村別年齢別人口および平成47(2035)年の指数(2005年=100とした場合)

(10)群馬県

市区町村	年少人口(人)			生産年齢人口(人)			老年人口(人)			75歳以上人口(人)		
	2005年	2035年	指数	2005年	2035年	指数	2005年	2035年	指数	2005年	2035年	指数
10000 群馬県	292,136	174,231	59.6	1,314,898	948,274	72.1	417,101	576,935	138.3	198,508	352,390	177.5
10201 前橋市	45,076	25,516	56.6	207,986	144,038	69.3	65,522	92,615	141.3	30,462	56,905	186.8
10202 高崎市	49,343	32,383	65.6	223,911	177,063	79.1	66,678	98,859	148.3	30,906	59,254	191.7
10203 桐生市	16,320	7,055	43.2	80,274	44,461	55.4	31,444	32,373	103.0	14,712	20,203	137.3
10204 伊勢崎市	32,145	25,553	79.5	133,738	121,937	91.2	36,563	56,698	155.1	16,757	32,285	192.7
10205 太田市	32,599	22,123	67.9	144,164	112,775	78.2	36,536	56,685	155.2	16,641	32,678	196.4
10206 沼田市	7,735	3,637	47.0	32,523	19,101	58.7	12,919	14,470	112.0	6,338	9,220	145.5
10207 館林市	11,694	7,003	59.9	52,540	37,797	71.9	15,220	20,698	136.0	7,003	12,029	171.8
10208 渋川市	11,707	5,677	48.5	55,491	33,941	61.2	20,271	24,704	121.9	9,789	15,953	163.0
10209 藤岡市	10,063	5,340	53.1	44,749	29,588	66.1	14,476	20,093	138.8	6,859	12,682	184.9
10210 富岡市	7,538	3,930	52.1	33,549	21,967	65.5	12,678	16,919	133.5	6,518	11,252	172.6
10211 安中市	8,522	3,762	44.1	39,124	23,135	59.1	15,533	18,792	121.0	7,730	12,093	156.4
10212 みどり市	7,896	5,211	66.0	34,014	26,334	77.4	10,205	14,860	145.6	4,921	9,029	183.5
10303 富士見村	3,469	2,308	66.5	14,655	12,392	84.6	4,196	7,346	175.1	1,947	4,435	227.8
10344 榛東村	2,248	1,419	63.1	9,475	8,311	87.7	2,435	4,591	188.6	1,149	2,779	241.9
10345 吉岡町	2,957	2,471	83.6	11,860	11,264	95.0	3,243	6,638	204.7	1,586	4,059	255.9
10363 吉井町	3,553	1,868	52.6	15,989	10,946	68.5	5,445	8,076	148.3	2,671	5,290	198.1
10366 上野村	150	62	41.2	764	309	40.4	621	411	66.2	334	306	91.7
10367 神流町	168	26	15.3	1,258	250	19.9	1,331	650	48.8	735	518	70.5
10382 下仁田町	992	230	23.2	5,494	1,936	35.2	3,658	2,979	81.4	2,001	2,163	108.1
10383 南牧村	152	32	20.8	1,212	268	22.1	1,565	629	40.2	863	491	56.9
10384 甘楽町	2,027	892	44.0	8,939	5,412	60.5	3,347	4,352	130.0	1,722	2,798	162.5
10421 中之条町	2,168	889	41.0	10,182	5,588	54.9	5,206	5,499	105.6	2,721	3,782	139.0
10424 長野原町	945	486	51.4	3,984	2,252	56.5	1,634	1,661	101.7	847	1,064	125.6
10425 嬭恋村	1,520	686	45.1	6,609	3,871	58.6	2,729	3,125	114.5	1,327	1,949	146.9
10426 草津町	869	502	57.8	4,698	2,893	61.6	2,035	2,340	115.0	889	1,474	165.8
10427 六合村	263	138	52.6	970	599	61.8	609	573	94.1	323	392	121.4
10428 高山村	588	280	47.7	2,540	1,847	72.7	1,223	1,505	123.1	664	1,039	156.4
10429 東吾妻町	2,131	834	39.1	9,815	5,165	52.6	4,901	5,113	104.3	2,682	3,448	128.6
10443 片品村	789	256	32.5	3,187	1,429	44.8	1,502	1,526	101.6	742	976	131.6
10444 川場村	513	255	49.7	2,110	1,300	61.6	1,556	1,918	123.3	1,084	1,572	145.0
10448 昭和村	1,064	548	51.5	4,752	3,106	65.4	1,967	2,280	115.9	1,063	1,534	144.3
10449 みなかみ町	3,011	899	29.9	13,583	6,022	44.3	6,715	6,495	96.7	3,504	4,396	125.5
10464 玉村町	6,761	3,725	55.1	26,547	20,329	76.6	4,859	11,459	235.8	2,224	6,447	289.9
10521 板倉町	2,049	999	48.7	10,325	6,842	66.3	3,491	4,675	133.9	1,824	2,896	158.7
10522 明和町	1,506	835	55.4	7,557	4,959	65.6	2,264	3,179	140.4	1,143	2,097	183.4
10523 千代田町	1,614	993	61.5	7,686	5,588	72.7	2,320	3,137	135.2	1,187	1,945	163.8
10524 大泉町	6,158	3,356	54.5	29,812	21,031	70.5	5,497	11,212	204.0	2,398	6,034	251.6
10525 邑楽町	3,832	2,051	53.5	18,830	12,232	65.0	4,710	7,798	165.6	2,243	4,924	219.5

結果表Ⅱ 将来の市区町村別年齢別人口および平成47(2035)年の指数(2005年=100とした場合)

(11)埼玉県

市区町村	年少人口(人)			生産年齢人口(人)			老年人口(人)			75歳以上人口(人)		
	2005年	2035年	指数	2005年	2035年	指数	2005年	2035年	指数	2005年	2035年	指数
11000 埼玉県	988,988	563,684	57.0	4,905,318	3,579,583	73.0	1,159,937	2,114,661	182.3	444,910	1,243,129	279.4
11100 さいたま市	170,752	107,506	63.0	818,205	669,580	81.8	187,357	364,798	194.7	74,229	204,084	274.9
11201 川越市	45,513	24,609	54.1	232,041	163,446	70.4	56,240	100,859	179.3	21,039	60,483	287.5
11202 熊谷市	28,010	13,627	48.7	139,222	90,381	64.9	37,443	58,513	156.3	16,307	35,692	218.9
11203 川口市	67,625	43,427	64.2	337,525	277,039	82.1	74,930	140,099	187.0	25,854	74,459	288.0
11206 行田市	12,045	5,764	47.9	60,259	38,038	63.1	16,511	23,864	144.5	7,492	14,877	198.6
11207 秩父市	10,116	4,437	43.9	42,903	24,680	57.5	17,544	18,133	103.4	8,309	11,255	135.5
11208 所沢市	44,505	23,425	52.6	235,782	166,212	70.5	55,813	113,999	204.3	21,220	70,398	331.8
11209 飯能市	11,153	4,798	43.0	57,116	34,669	60.7	16,591	28,216	170.1	7,681	18,621	242.4
11210 加須市	9,817	4,419	45.0	46,162	29,383	63.7	11,683	19,360	165.7	5,303	11,948	225.3
11211 本庄市	11,712	5,888	50.3	54,003	36,995	68.5	16,242	22,295	137.3	7,530	13,427	178.3
11212 東松山市	11,923	5,266	44.2	64,346	39,153	60.8	15,033	25,658	170.7	6,071	15,995	263.5
11214 春日部市	32,667	15,371	47.1	166,895	100,285	60.1	38,944	71,144	182.7	13,264	43,624	328.9
11215 狭山市	20,213	9,170	45.4	110,846	64,327	58.0	27,015	50,331	186.3	10,676	33,640	315.1
11216 羽生市	7,856	3,640	46.3	37,557	23,731	63.2	11,281	16,102	142.7	5,172	9,987	193.1
11217 鴻巣市	16,468	7,325	44.5	83,448	52,191	62.5	19,679	35,593	180.9	7,965	22,035	276.7
11218 深谷市	21,236	11,779	55.5	98,813	68,979	69.8	26,412	40,638	153.9	11,937	24,712	207.0
11219 上尾市	32,194	20,422	63.4	152,429	119,939	78.7	35,609	67,354	189.2	11,863	38,922	328.1
11221 草加市	34,713	24,748	71.3	166,273	141,465	85.1	35,330	72,104	204.1	11,111	38,830	349.5
11222 越谷市	45,585	27,143	59.5	222,475	168,624	75.8	47,731	90,303	189.2	15,539	51,071	328.7
11223 蕨市	8,270	4,523	54.7	49,122	33,002	67.2	12,618	17,475	138.5	5,176	9,948	192.2
11224 戸田市	18,897	14,491	76.7	83,733	80,403	96.0	14,067	35,050	249.2	4,975	16,825	338.2
11225 入間市	21,403	11,121	52.0	104,110	69,727	67.0	23,063	43,401	188.2	8,571	26,582	310.1
11226 鳩ヶ谷市	7,930	6,455	81.4	39,125	39,456	100.8	11,300	16,710	147.9	3,876	8,999	232.2
11227 朝霞市	18,845	12,188	64.7	88,503	75,409	85.2	17,045	37,107	217.7	5,828	18,651	320.0
11228 志木市	9,127	5,810	63.7	47,993	38,170	79.5	10,328	20,117	194.8	3,414	11,401	334.0
11229 和光市	11,178	8,931	79.9	56,197	55,630	99.0	9,314	23,290	250.1	3,473	11,837	340.8
11230 新座市	21,434	12,736	59.4	107,117	79,188	73.9	24,755	48,190	194.7	8,186	27,917	341.0
11231 桶川市	10,198	5,103	50.0	50,459	32,627	64.7	13,021	21,394	164.3	4,727	12,982	274.6
11232 久喜市	9,797	4,524	46.2	51,010	32,491	63.7	11,715	21,317	182.0	4,447	13,049	293.4
11233 北本市	9,813	5,061	51.6	48,851	32,396	66.3	11,461	21,670	189.1	4,060	13,375	329.4
11234 八潮市	11,023	6,058	55.0	52,810	35,491	67.2	11,673	22,159	189.8	3,608	12,993	360.1
11235 富士見市	15,024	9,352	62.2	73,654	55,662	75.6	16,070	28,985	180.4	5,211	15,745	302.2
11237 三郷市	17,587	7,391	42.0	92,724	50,892	54.9	17,968	35,954	200.1	5,648	22,570	399.7
11238 蓮田市	8,026	3,873	48.3	43,947	26,474	60.2	11,501	18,485	160.7	4,374	11,729	268.2
11239 坂戸市	13,049	7,406	56.8	70,695	48,332	68.4	15,220	29,826	196.0	5,647	18,901	334.7
11240 幸手市	6,491	2,364	36.4	38,059	18,743	49.2	9,456	14,662	155.1	3,652	9,693	265.4
11241 鶴ヶ島市	9,803	6,371	65.0	51,156	39,020	76.3	8,823	20,850	236.3	3,122	12,706	407.0
11242 日高市	6,896	3,571	51.8	37,235	24,076	64.7	9,488	17,460	184.0	3,856	11,675	302.8
11243 吉川市	9,641	6,603	68.5	42,489	36,191	85.2	8,154	19,504	239.2	3,030	11,310	373.3
11245 ふじみ野市	14,617	8,384	57.4	70,044	52,899	75.5	17,298	29,909	172.9	5,685	16,646	292.8
11301 伊奈町	5,925	5,353	90.3	25,654	26,356	102.7	4,956	11,827	238.7	1,789	6,847	382.7
11324 三芳町	5,209	3,463	66.5	25,420	19,360	76.2	6,420	12,770	198.9	2,323	8,285	356.6
11326 毛呂山町	4,517	2,278	50.4	27,735	17,825	64.3	6,870	10,981	159.8	2,678	6,970	260.3
11327 越生町	1,752	664	37.9	8,791	4,872	55.4	2,814	4,197	149.2	1,329	2,670	201.0
11341 滑川町	2,218	1,214	54.7	10,675	7,768	72.8	2,541	4,622	181.9	1,162	2,766	238.1
11342 嵐山町	2,431	1,148	47.2	13,340	8,035	60.2	3,707	5,631	151.9	1,592	3,583	225.0
11343 小川町	4,303	1,364	31.7	23,890	11,184	46.8	7,207	9,756	135.4	3,365	6,463	192.0
11346 川島町	2,999	1,376	45.9	15,669	9,174	58.5	4,238	6,849	161.6	2,039	4,674	229.2
11347 吉見町	3,187	1,366	42.9	15,155	9,722	64.2	3,876	6,786	175.1	1,788	4,026	225.2
11348 鳩山町	1,608	528	32.8	11,086	4,563	41.2	3,291	5,239	159.2	1,605	4,043	251.9
11349 ときがわ町	1,612	473	29.4	8,852	4,282	48.4	2,807	3,729	132.9	1,385	2,462	177.7
11361 横瀬町	1,483	745	50.2	5,995	3,900	65.0	2,206	2,932	132.9	1,059	1,832	173.0
11362 皆野町	1,442	513	35.6	7,032	3,488	49.6	3,044	3,231	106.1	1,600	2,136	133.5
11363 長瀨町	1,134	480	42.3	5,151	3,000	58.2	2,067	2,493	120.6	1,022	1,607	157.2
11365 小鹿野町	1,863	796	42.7	8,744	4,992	57.1	3,872	4,190	108.2	2,045	2,828	138.3
11369 東秩父村	443	184	41.6	2,281	1,102	48.3	1,071	1,007	94.0	617	707	114.5

結果表Ⅱ 将来の市区町村別年齢別人口および平成47(2035)年の指数(2005年=100とした場合)

(11)埼玉県

市区町村	年少人口(人)			生産年齢人口(人)			老年人口(人)			75歳以上人口(人)		
	2005年	2035年	指数	2005年	2035年	指数	2005年	2035年	指数	2005年	2035年	指数
11381 美里町	1,593	729	45.8	7,715	5,065	65.6	2,655	3,422	128.9	1,349	2,156	159.8
11383 神川町	2,252	1,010	44.9	9,777	6,516	66.6	3,033	4,410	145.4	1,537	2,691	175.1
11385 上里町	4,984	3,007	60.3	20,936	16,111	77.0	4,936	9,269	187.8	2,322	5,684	244.8
11408 寄居町	5,040	1,990	39.5	24,482	14,431	58.9	7,539	11,147	147.9	3,486	7,026	201.5
11421 騎西町	2,756	1,237	44.9	13,559	8,066	59.5	3,692	5,828	157.9	1,771	3,798	214.5
11424 北川辺町	1,787	567	31.7	9,111	4,534	49.8	2,409	4,122	171.1	1,106	2,731	247.0
11425 大利根町	1,855	660	35.6	9,771	5,159	52.8	2,896	3,742	129.2	1,360	2,383	175.1
11442 宮代町	3,920	1,752	44.7	24,493	14,814	60.5	6,207	9,939	160.1	2,251	6,347	282.0
11445 白岡町	7,090	3,875	54.7	33,373	24,541	73.5	7,926	15,181	191.5	3,059	8,947	292.5
11446 菖蒲町	2,514	906	36.0	14,805	7,263	49.1	4,106	5,913	144.0	1,887	3,909	207.1
11461 栗橋町	3,918	2,507	64.0	18,035	15,125	83.9	4,722	8,996	190.5	1,883	5,205	276.4
11462 鷺宮町	4,572	2,340	51.2	24,696	16,286	65.9	4,793	10,248	213.8	1,799	6,619	367.9
11464 杉戸町	6,371	2,739	43.0	32,590	18,958	58.2	7,685	13,490	175.5	2,866	8,362	291.7
11465 松伏町	5,060	3,336	65.9	21,165	17,696	83.6	4,632	9,834	212.3	1,715	5,777	336.8

結果表Ⅱ 将来の市区町村別年齢別人口および平成47(2035)年の指数(2005年=100とした場合)

(12)千葉県

市区町村	年少人口(人)			生産年齢人口(人)			老年人口(人)			75歳以上人口(人)		
	2005年	2035年	指数	2005年	2035年	指数	2005年	2035年	指数	2005年	2035年	指数
12000 千葉県	822,380	497,790	60.5	4,169,952	3,120,345	74.8	1,064,130	1,879,680	176.6	430,129	1,115,808	259.4
12100 千葉市	128,257	87,446	68.2	643,002	528,131	82.1	153,059	302,882	197.9	55,670	173,855	312.3
12202 銚子市	8,933	3,688	41.3	46,683	26,132	56.0	19,404	18,573	95.7	8,979	11,430	127.3
12203 市川市	61,631	39,954	64.8	338,036	268,039	79.3	66,940	136,781	204.3	26,187	74,999	286.4
12204 船橋市	76,293	52,781	69.2	399,297	326,661	81.8	94,245	174,979	185.7	33,621	97,300	289.4
12205 館山市	6,263	3,295	52.6	30,092	18,581	61.7	14,172	15,772	111.3	7,185	10,540	146.7
12206 木更津市	16,581	9,256	55.8	82,237	54,932	66.8	23,416	36,032	153.9	9,656	22,740	235.5
12207 松戸市	64,721	38,672	59.8	330,504	242,076	73.2	77,354	144,611	186.9	27,861	83,337	299.1
12208 野田市	19,922	10,862	54.5	104,846	71,148	67.9	26,472	43,397	163.9	10,609	27,224	256.6
12210 茂原市	12,396	5,823	47.0	62,034	38,639	62.3	18,830	30,623	162.6	8,301	19,456	234.4
12211 成田市	17,136	12,698	74.1	84,976	75,513	88.9	19,028	34,036	178.9	8,735	20,006	229.0
12212 佐倉市	22,163	10,986	49.6	119,915	74,850	62.4	29,168	55,452	190.1	11,290	35,300	312.7
12213 東金市	8,643	4,647	53.8	42,086	34,030	80.9	10,972	19,685	179.4	5,019	11,993	239.0
12215 旭市	9,752	5,514	56.5	45,243	31,494	69.6	15,648	19,584	125.2	7,643	12,077	158.0
12216 習志野市	22,246	14,106	63.4	111,612	88,061	78.9	24,928	45,773	183.6	9,090	25,857	284.5
12217 柏市	51,263	30,054	58.6	267,220	195,465	73.1	62,480	120,369	192.7	23,447	73,051	311.6
12218 勝浦市	2,090	848	40.6	13,699	7,957	58.1	6,409	6,319	98.6	3,269	4,326	132.3
12219 市原市	38,635	21,819	56.5	195,125	134,815	69.1	46,495	84,964	182.7	18,338	52,020	283.7
12220 流山市	20,130	11,580	57.5	106,403	76,533	71.9	26,108	48,615	186.2	10,227	30,016	293.5
12221 八千代市	27,870	22,665	81.3	123,398	116,272	94.2	29,461	59,387	201.6	10,149	32,503	320.3
12222 我孫子市	17,484	11,422	65.3	90,132	68,602	76.1	23,588	42,677	180.9	8,880	25,505	287.2
12223 鴨川市	4,192	2,047	48.8	21,248	12,155	57.2	11,034	11,671	105.8	5,847	7,945	135.9
12224 鎌ヶ谷市	14,003	8,072	57.6	71,115	47,877	67.3	17,694	32,315	182.6	6,066	19,889	327.9
12225 君津市	12,607	6,409	50.8	60,617	39,807	65.7	17,753	26,211	147.6	7,956	16,628	209.0
12226 富津市	5,960	2,056	34.5	31,444	15,550	49.5	12,758	14,269	111.8	6,028	9,185	152.4
12227 浦安市	24,598	17,582	71.5	116,395	108,455	93.2	14,296	47,782	334.2	5,031	23,405	465.2
12228 四街道市	11,764	7,238	61.5	58,124	42,723	73.5	14,882	26,560	178.5	5,232	15,863	303.2
12229 袖ヶ浦市	8,613	4,706	54.6	40,870	28,782	70.4	9,624	18,331	190.5	4,236	11,557	272.8
12230 八街市	11,827	6,465	54.7	52,413	41,190	78.6	11,495	25,412	221.1	4,781	14,922	312.1
12231 印西市	9,136	3,489	38.2	43,236	26,381	61.0	7,689	19,648	255.6	3,420	12,602	368.5
12232 白井市	7,980	4,848	60.7	37,639	28,655	76.1	7,386	18,173	246.1	2,746	11,175	407.0
12233 富里市	6,970	4,081	58.6	37,330	27,812	74.5	7,070	15,214	215.2	2,979	9,521	319.6
12234 南房総市	4,831	1,806	37.4	24,866	11,790	47.4	15,066	15,118	100.3	7,994	10,709	134.0
12235 匝瑳市	5,393	2,616	48.5	26,032	16,638	63.9	10,662	12,640	118.6	5,460	8,254	151.2
12236 香取市	10,920	4,619	42.3	54,702	30,756	56.2	21,710	24,492	112.8	10,715	16,065	149.9
12237 山武市	8,030	3,074	38.3	37,974	22,062	58.1	13,020	18,156	139.4	6,249	11,486	183.8
12238 いすみ市	4,819	2,216	46.0	25,107	15,272	60.8	12,379	14,509	117.2	6,277	9,510	151.5
12322 酒々井町	2,622	1,405	53.6	15,358	11,296	73.6	3,405	6,299	185.0	1,288	4,003	310.8
12325 印旛村	1,798	1,504	83.6	8,530	9,481	111.1	2,324	4,528	194.8	1,146	2,488	217.1
12328 本埜村	1,653	848	51.3	5,362	4,754	88.7	1,375	3,014	219.2	645	1,539	238.6
12329 栄町	2,789	1,060	38.0	17,375	8,870	51.1	4,213	7,220	171.4	1,925	5,173	268.7
12342 神崎町	929	405	43.6	4,189	2,658	63.4	1,587	2,170	136.7	777	1,344	173.0
12347 多古町	2,053	1,000	48.7	10,248	6,079	59.3	4,648	5,248	112.9	2,386	3,439	144.1
12349 東庄町	2,075	793	38.2	10,134	5,033	49.7	3,957	4,352	110.0	1,924	2,983	155.0
12402 大網白里町	6,990	3,994	57.1	32,931	26,513	80.5	9,627	18,238	189.5	4,418	11,119	251.7
12403 九十九里町	2,203	728	33.0	12,019	5,555	46.2	4,787	5,369	112.2	2,333	3,435	147.2
12409 芝山町	1,071	579	54.0	5,205	3,644	70.0	2,113	2,681	126.9	1,097	1,780	162.3
12410 横芝光町	3,282	1,368	41.7	15,960	9,047	56.7	6,738	7,970	118.3	3,326	5,220	156.9
12421 一宮町	1,472	735	49.9	7,195	5,080	70.6	2,989	3,625	121.3	1,461	2,289	156.7
12422 睦沢町	871	284	32.6	4,887	2,303	47.1	2,080	2,494	119.9	1,093	1,722	157.5
12423 長生村	2,013	1,187	59.0	9,270	7,310	78.9	3,260	5,332	163.5	1,515	3,238	213.7
12424 白子町	1,380	526	38.1	8,093	4,469	55.2	3,377	4,390	130.0	1,633	2,886	176.7
12426 長柄町	989	431	43.6	5,274	3,375	64.0	2,301	3,301	143.5	1,253	2,298	183.4
12427 長南町	991	322	32.5	5,858	2,543	43.4	2,975	3,006	101.0	1,595	2,155	135.1
12441 大多喜町	1,276	487	38.2	6,649	3,532	53.1	3,589	3,665	102.1	1,975	2,494	126.3
12443 御宿町	771	331	42.9	4,352	2,550	58.6	2,819	2,967	105.3	1,442	1,967	136.4
12463 鋸南町	1,096	363	33.1	5,409	2,420	44.7	3,273	2,798	85.5	1,729	1,984	114.8

結果表Ⅱ 将来の市区町村別年齢別人口および平成47(2035)年の指数(2005年=100とした場合)

(13)東京都

市区町村	年少人口(人)			生産年齢人口(人)			老年人口(人)			75歳以上人口(人)		
	2005年	2035年	指数	2005年	2035年	指数	2005年	2035年	指数	2005年	2035年	指数
13000 東京都	1,443,213	1,010,674	70.0	8,808,789	7,790,134	88.4	2,324,599	3,895,208	167.6	989,349	2,108,745	213.1
13101 千代田区	4,347	3,466	79.7	28,992	29,329	101.2	8,439	12,418	147.1	4,157	6,390	153.7
13102 中央区	8,763	6,893	78.7	73,605	77,705	105.6	16,031	35,304	220.2	7,135	15,276	214.1
13103 港区	17,187	13,379	77.8	135,667	139,800	103.0	33,007	65,566	198.6	15,212	31,989	210.3
13104 新宿区	24,417	17,852	73.1	224,208	215,328	96.0	57,090	88,928	155.8	26,036	47,051	180.7
13105 文京区	18,393	14,193	77.2	136,506	140,072	102.6	34,733	53,662	154.5	16,621	27,301	164.3
13106 台東区	15,104	10,848	71.8	112,074	101,220	90.3	38,009	49,249	129.6	16,586	25,185	151.8
13107 墨田区	24,477	18,218	74.4	160,024	147,232	92.0	46,672	66,168	141.8	19,716	33,583	170.3
13108 江東区	48,181	37,369	77.6	299,922	266,850	89.0	72,742	120,886	166.2	27,993	61,324	219.1
13109 品川区	32,441	19,626	60.5	251,437	191,913	76.3	62,479	96,455	154.4	27,534	52,051	189.0
13110 目黒区	25,751	17,374	67.5	189,133	174,163	92.1	49,180	86,872	176.6	23,057	47,166	204.6
13111 大田区	74,314	51,749	69.6	468,734	411,575	87.8	122,626	187,226	152.7	53,651	98,454	183.5
13112 世田谷区	88,936	63,270	71.1	606,207	572,409	94.4	146,022	250,066	171.3	67,751	127,811	188.6
13113 渋谷区	16,479	9,888	60.0	149,235	125,767	84.3	37,620	64,896	172.5	17,982	34,125	189.8
13114 中野区	25,863	16,010	61.9	228,203	188,905	82.8	56,561	84,726	149.8	26,105	44,794	171.6
13115 杉並区	47,657	28,208	59.2	381,490	312,741	82.0	99,440	168,670	169.6	47,422	92,756	195.6
13116 豊島区	20,576	12,658	61.5	177,680	143,412	80.7	52,329	79,423	151.8	24,313	45,370	186.6
13117 北区	31,053	19,964	64.3	227,851	178,912	78.5	71,508	85,919	120.2	31,533	48,448	153.6
13118 荒川区	20,292	15,448	76.1	131,145	123,307	94.0	39,770	54,143	136.1	17,022	27,907	163.9
13119 板橋区	58,059	39,020	67.2	364,331	304,717	83.6	100,694	163,496	162.4	43,205	92,647	214.4
13120 練馬区	85,608	53,345	62.3	467,120	385,586	82.5	139,611	294,762	211.1	58,417	173,199	296.5
13121 足立区	80,673	48,621	60.3	420,160	320,933	76.4	123,974	169,820	137.0	46,232	90,406	195.5
13122 葛飾区	53,470	35,685	66.7	287,066	235,539	82.1	84,342	114,138	135.3	33,913	59,794	176.3
13123 江戸川区	94,919	78,244	82.4	458,348	465,494	101.6	100,677	176,560	175.4	36,701	82,513	224.8
13201 八王子市	72,003	50,471	70.1	391,237	359,042	91.8	96,772	185,732	191.9	39,733	106,857	268.9
13202 立川市	22,360	17,349	77.6	119,287	111,235	93.2	30,919	57,264	185.2	11,912	30,260	254.0
13203 武蔵野市	14,050	9,037	64.3	99,228	86,279	86.9	24,246	39,414	162.6	11,530	21,381	185.4
13204 三鷹市	20,412	13,793	67.6	122,882	108,394	88.2	33,723	62,184	184.4	15,189	34,650	228.1
13205 青梅市	19,827	11,413	57.6	95,655	73,024	76.3	26,873	46,788	174.1	12,531	28,247	225.4
13206 府中市	32,778	28,744	87.7	173,208	180,078	104.0	39,637	80,244	202.4	16,509	41,667	252.4
13207 昭島市	14,846	10,110	68.1	75,609	62,194	82.3	19,688	32,913	167.2	8,340	18,975	227.5
13208 調布市	25,727	20,532	79.8	154,331	149,822	97.1	36,061	64,885	179.9	14,843	33,805	227.8
13209 町田市	54,297	44,974	82.8	277,336	270,789	97.6	73,901	141,442	191.4	28,188	80,618	286.0
13210 小金井市	13,405	8,807	65.7	80,546	70,427	87.4	20,161	38,686	191.9	9,234	22,173	240.1
13211 小平市	24,650	17,800	72.2	127,216	118,299	93.0	31,930	56,607	177.3	13,096	30,580	233.5
13212 日野市	22,306	17,489	78.4	123,864	114,098	92.1	30,368	54,625	179.9	12,022	30,223	251.4
13213 東村山市	19,411	12,697	65.4	96,042	80,201	83.5	29,477	47,788	162.1	12,326	27,336	221.8
13214 国分寺市	13,888	10,991	79.1	82,847	79,556	96.0	20,869	42,780	205.0	8,805	23,542	267.4
13215 国立市	9,196	4,788	52.1	50,777	39,273	77.3	12,695	24,325	191.6	5,549	13,149	237.0
13218 福生市	8,146	4,663	57.2	42,632	31,330	73.5	10,296	17,821	173.1	4,300	10,166	236.4
13219 狛江市	8,609	6,284	73.0	55,422	49,244	88.9	14,289	23,262	162.8	5,859	12,564	214.4
13220 東大和市	11,275	7,854	69.7	53,622	45,728	85.3	14,457	25,038	173.2	5,064	13,683	270.2
13221 清瀬市	9,655	6,646	68.8	48,093	39,480	82.1	15,781	24,295	154.0	6,284	14,936	237.7
13222 東久留米市	15,476	9,574	61.9	77,237	60,815	78.7	22,617	38,043	168.2	8,152	21,792	267.3
13223 武蔵村山市	9,925	6,646	67.0	45,113	35,422	78.5	11,515	17,457	151.6	3,925	9,698	247.1
13224 多摩市	17,136	9,864	57.6	105,761	76,350	72.2	22,980	47,198	205.4	8,256	28,794	348.8
13225 稲城市	11,838	10,846	91.6	53,748	59,824	111.3	10,906	26,554	243.5	4,048	13,620	336.4
13227 羽村市	8,332	4,978	59.7	39,259	31,453	80.1	8,923	16,430	184.1	3,466	9,259	267.1
13228 あきる野市	11,647	8,115	69.7	52,631	43,571	82.8	15,309	23,730	155.0	6,683	13,713	205.2
13229 西東京市	24,059	18,810	78.2	130,037	125,121	96.2	35,639	64,499	181.0	14,913	35,246	236.4
13303 瑞穂町	5,050	3,306	65.5	22,881	18,838	82.3	5,760	10,648	184.9	2,371	6,261	264.0
13305 日の出町	1,641	722	44.0	10,501	5,868	55.9	3,799	4,941	130.1	1,997	3,358	168.1
13307 檜原村	236	82	34.6	1,504	605	40.2	1,190	1,026	86.2	698	761	109.0
13308 奥多摩町	526	128	24.3	3,750	1,193	31.8	2,465	1,609	65.3	1,361	1,093	80.3
13361 大島町	1,065	503	47.2	5,150	2,691	52.3	2,487	2,252	90.5	1,255	1,392	110.9
13362 利島村	32	19	60.4	206	181	87.9	70	98	140.2	33	52	158.4
13363 新島村	382	214	56.1	1,789	1,256	70.2	990	938	94.8	530	613	115.7

結果表Ⅱ 将来の市区町村別年齢別人口および平成47(2035)年の指数(2005年=100とした場合)

(13)東京都

市区町村	年少人口(人)			生産年齢人口(人)			老年人口(人)			75歳以上人口(人)		
	2005年	2035年	指数	2005年	2035年	指数	2005年	2035年	指数	2005年	2035年	指数
13364 神津島村	327	184	56.3	1,227	782	63.7	514	545	106.0	261	350	134.2
13381 三宅村	138	207	150.1	1,390	866	62.3	911	627	68.8	404	430	106.3
13382 御蔵島村	46	37	80.7	199	186	93.6	47	80	170.3	29	36	124.9
13401 八丈町	1,115	428	38.4	5,197	2,403	46.2	2,525	2,477	98.1	1,247	1,672	134.0
13402 青ヶ島村	41	26	64.0	147	135	92.0	26	50	193.0	11	21	189.3
13421 小笠原村	397	213	53.6	2,093	1,173	56.0	232	563	242.2	103	235	227.4

結果表Ⅱ 将来の市区町村別年齢別人口および平成47(2035)年の指数(2005年=100とした場合)

(14)神奈川県

市区町村	年少人口(人)			生産年齢人口(人)			老年人口(人)			75歳以上人口(人)		
	2005年	2035年	指数	2005年	2035年	指数	2005年	2035年	指数	2005年	2035年	指数
14000 神奈川県	1,189,871	770,238	64.7	6,115,174	5,036,390	82.4	1,486,552	2,718,452	182.9	600,903	1,522,712	253.4
14100 横浜市	486,605	327,341	67.3	2,483,597	2,127,026	85.6	609,427	1,143,934	187.7	245,934	630,332	256.3
14130 川崎市	174,382	124,055	71.1	958,324	864,141	90.2	194,305	384,081	197.7	78,458	199,850	254.7
14201 横須賀市	55,094	31,065	56.4	281,780	198,357	70.4	89,303	118,085	132.2	37,864	70,728	186.8
14203 平塚市	35,241	20,938	59.4	178,147	135,076	75.8	45,571	79,127	173.6	18,522	47,752	257.8
14204 鎌倉市	19,678	12,054	61.3	109,618	79,071	72.1	41,863	56,309	134.5	18,994	33,191	174.7
14205 藤沢市	55,753	38,430	68.9	274,850	240,148	87.4	65,411	126,236	193.0	26,489	66,965	252.8
14206 小田原市	27,116	14,879	54.9	132,065	92,020	69.7	39,560	56,066	141.7	17,196	32,906	191.4
14207 茅ヶ崎市	31,801	20,334	63.9	154,851	124,454	80.4	41,768	74,279	177.8	16,889	42,636	252.4
14208 逗子市	6,948	3,892	56.0	36,358	25,919	71.3	14,727	19,776	134.3	6,810	11,598	170.3
14209 相模原市	98,107	60,731	61.9	498,159	403,323	81.0	105,364	219,201	208.0	39,796	127,504	320.4
14210 三浦市	5,916	2,220	37.5	32,040	16,478	51.4	11,905	14,298	120.1	5,217	9,367	179.6
14211 秦野市	22,050	12,138	55.0	119,738	85,248	71.2	26,528	50,974	192.1	11,013	31,780	288.6
14212 厚木市	31,471	18,789	59.7	160,251	125,510	78.3	30,682	66,934	218.2	11,595	38,648	333.3
14213 大和市	30,791	20,240	65.7	156,542	128,937	82.4	33,887	68,706	202.7	12,623	37,262	295.2
14214 伊勢原市	14,486	8,179	56.5	70,724	53,012	75.0	15,369	29,739	193.5	6,191	17,266	278.9
14215 海老名市	17,883	12,574	70.3	88,234	74,904	84.9	17,647	40,436	229.1	6,357	22,984	361.5
14216 座間市	18,020	9,327	51.8	90,703	66,122	72.9	19,451	41,863	215.2	6,700	23,621	352.6
14217 南足柄市	6,351	3,429	54.0	28,983	20,151	69.5	8,800	12,718	144.5	3,534	7,671	217.1
14218 綾瀬市	11,692	7,383	63.1	57,538	41,986	73.0	12,536	22,681	180.9	4,083	13,283	325.3
14301 葉山町	4,039	2,536	62.8	20,069	15,253	76.0	7,423	10,608	142.9	3,321	6,051	182.2
14321 寒川町	6,892	4,267	61.9	33,317	24,016	72.1	7,248	13,522	186.6	2,682	8,329	310.6
14341 大磯町	3,901	2,277	58.4	21,277	14,962	70.3	7,411	10,630	143.4	3,295	6,564	199.2
14342 二宮町	4,054	1,984	48.9	19,508	11,798	60.5	6,685	9,349	139.9	2,767	5,770	208.6
14361 中井町	1,299	607	46.7	6,930	4,227	61.0	1,944	3,262	167.8	890	2,155	242.1
14362 大井町	2,901	2,429	83.7	11,865	11,122	93.7	2,764	5,287	191.3	1,108	2,992	269.9
14363 松田町	1,527	626	41.0	8,157	4,524	55.5	2,715	3,282	120.9	1,140	1,946	170.6
14364 山北町	1,503	483	32.1	8,023	3,736	46.6	3,129	3,324	106.2	1,523	2,236	146.8
14366 開成町	2,393	1,859	77.7	9,922	8,958	90.3	2,808	5,452	194.2	1,215	3,357	276.2
14382 箱根町	1,356	463	34.2	9,445	3,909	41.4	3,405	2,968	87.2	1,497	1,947	130.1
14383 真鶴町	923	317	34.4	5,471	2,762	50.5	2,320	2,565	110.6	1,023	1,582	154.6
14384 湯河原町	3,271	1,398	42.8	16,722	9,830	58.8	7,438	9,513	127.9	3,468	6,185	178.3
14401 愛川町	6,060	2,817	46.5	29,538	18,070	61.2	6,447	11,964	185.6	2,411	7,427	308.1
14402 清川村	366	179	48.8	2,424	1,338	55.2	717	1,284	179.1	305	830	272.0

結果表Ⅱ 将来の市区町村別年齢別人口および平成47(2035)年の指数(2005年=100とした場合)

(15)新潟県

市区町村	年少人口(人)			生産年齢人口(人)			老年人口(人)			75歳以上人口(人)		
	2005年	2035年	指数	2005年	2035年	指数	2005年	2035年	指数	2005年	2035年	指数
15000 新潟県	331,065	179,442	54.2	1,518,381	1,008,395	66.4	582,013	686,758	118.0	287,932	435,178	151.1
15100 新潟市	109,734	66,538	60.6	536,313	396,462	73.9	167,800	237,933	141.8	78,967	147,335	186.6
15202 長岡市	39,225	21,980	56.0	178,676	122,474	68.5	65,322	80,285	122.9	32,628	50,399	154.5
15204 三条市	14,622	7,489	51.2	65,436	40,552	62.0	24,691	28,080	113.7	11,609	17,614	151.7
15205 柏崎市	12,431	6,133	49.3	58,182	35,159	60.4	24,035	26,595	110.7	12,361	16,585	134.2
15206 新発田市	14,201	7,551	53.2	65,115	43,609	67.0	25,318	29,089	114.9	12,357	18,253	147.7
15208 小千谷市	5,412	2,591	47.9	24,146	14,211	58.9	10,398	11,253	108.2	5,402	7,318	135.5
15209 加茂市	4,072	1,711	42.0	19,322	10,681	55.3	8,089	8,122	100.4	3,929	5,115	130.2
15210 十日町市	8,182	3,706	45.3	35,472	18,975	53.5	18,403	17,920	97.4	9,565	12,309	128.7
15211 見附市	5,908	2,870	48.6	26,723	16,645	62.3	10,037	12,139	120.9	4,755	7,674	161.4
15212 村上市	9,461	4,378	46.3	40,782	22,927	56.2	20,462	19,388	94.8	10,328	12,711	123.1
15213 燕市	11,895	6,423	54.0	52,903	35,227	66.6	18,471	23,061	124.8	8,296	14,063	169.5
15216 糸魚川市	6,181	2,611	42.2	28,284	13,857	49.0	15,379	13,377	87.0	7,874	8,999	114.3
15217 妙高市	5,245	2,383	45.4	22,198	12,429	56.0	10,387	10,035	96.6	5,335	6,370	119.4
15218 五泉市	7,611	3,881	51.0	34,649	21,165	61.1	14,702	16,090	109.4	7,345	10,527	143.3
15222 上越市	30,101	16,987	56.4	127,332	84,233	66.2	50,650	57,205	112.9	25,564	36,127	141.3
15223 阿賀野市	6,611	3,269	49.5	28,859	18,365	63.6	11,573	12,841	111.0	5,958	8,295	139.2
15224 佐渡市	8,070	3,570	44.2	35,802	18,669	52.1	23,515	17,074	72.6	12,392	11,365	91.7
15225 魚沼市	6,083	2,950	48.5	25,581	14,913	58.3	11,891	12,757	107.3	6,430	8,660	134.7
15226 南魚沼市	9,239	4,525	49.0	38,385	24,219	63.1	15,705	18,451	117.5	8,485	12,275	144.7
15227 胎内市	4,364	2,064	47.3	20,119	11,176	55.6	8,330	8,862	106.4	4,311	5,825	135.1
15307 聖籠町	2,215	1,380	62.3	8,615	7,360	85.4	2,667	3,510	131.6	1,313	2,036	155.0
15342 弥彦村	1,231	703	57.1	5,439	3,875	71.2	1,875	2,467	131.5	919	1,508	164.0
15361 田上町	1,868	940	50.3	8,510	5,541	65.1	2,985	3,576	119.8	1,441	2,247	155.9
15385 阿賀町	1,608	763	47.5	7,345	3,629	49.4	5,751	3,885	67.6	2,983	2,739	91.8
15405 出雲崎町	582	188	32.3	2,829	1,299	45.9	1,927	1,419	73.6	1,088	944	86.8
15441 川口町	686	287	41.8	3,094	1,432	46.3	1,453	1,273	87.6	776	910	117.3
15461 湯沢町	1,167	436	37.3	5,297	2,643	49.9	2,249	2,840	126.3	1,111	1,932	173.9
15482 津南町	1,512	545	36.0	6,082	3,066	50.4	4,125	3,773	91.5	2,428	2,708	111.5
15504 刈羽村	608	254	41.9	2,898	1,645	56.8	1,300	1,378	106.0	665	898	135.0
15581 関川村	912	317	34.7	3,754	1,841	49.0	2,353	1,962	83.4	1,240	1,355	109.3
15586 粟島浦村	32	20	63.9	232	117	50.3	174	120	69.1	77	82	106.7

結果表Ⅱ 将来の市区町村別年齢別人口および平成47(2035)年の指数(2005年=100とした場合)

(16)富山県

市区町村	年少人口(人)			生産年齢人口(人)			老年人口(人)			75歳以上人口(人)		
	2005年	2035年	指数	2005年	2035年	指数	2005年	2035年	指数	2005年	2035年	指数
16000 富山県	149,670	82,783	55.3	703,537	480,299	68.3	258,522	316,557	122.4	126,791	199,579	157.4
16201 富山市	57,650	33,843	58.7	272,963	198,700	72.8	90,626	119,816	132.2	43,063	73,384	170.4
16202 高岡市	23,621	11,356	48.1	114,723	68,994	60.1	42,886	50,879	118.6	20,867	32,507	155.8
16204 魚津市	6,070	2,868	47.2	28,890	18,252	63.2	11,372	13,218	116.2	5,537	8,439	152.4
16205 氷見市	6,587	2,888	43.8	32,893	18,074	54.9	15,015	14,913	99.3	7,613	10,035	131.8
16206 滑川市	5,052	3,261	64.5	21,452	16,912	78.8	7,498	9,801	130.7	3,604	5,739	159.2
16207 黒部市	5,757	3,196	55.5	26,672	17,878	67.0	10,265	12,522	122.0	5,147	8,012	155.7
16208 砺波市	7,459	4,888	65.5	30,809	24,993	81.1	11,161	15,435	138.3	5,848	9,694	165.8
16209 小矢部市	4,065	1,843	45.4	20,567	11,552	56.2	8,902	10,166	114.2	4,704	7,019	149.2
16210 南砺市	7,106	3,463	48.7	34,473	20,833	60.4	16,561	16,336	98.6	8,744	11,332	129.6
16211 射水市	13,540	8,233	60.8	60,861	44,696	73.4	19,808	26,409	133.3	9,442	16,413	173.8
16321 舟橋村	607	660	108.7	1,643	2,308	140.4	423	865	204.5	184	390	212.2
16322 上市町	3,039	1,684	55.4	14,289	9,452	66.2	5,711	6,451	113.0	2,845	4,063	142.8
16323 立山町	3,914	2,350	60.0	17,556	12,681	72.2	6,541	7,577	115.8	3,174	4,656	146.7
16342 入善町	3,582	1,704	47.6	17,149	11,196	65.3	7,274	8,457	116.3	3,766	5,494	145.9
16343 朝日町	1,627	547	33.6	8,594	3,779	44.0	4,479	3,710	82.8	2,253	2,402	106.6

結果表Ⅱ 将来の市区町村別年齢別人口および平成47(2035)年の指数(2005年=100とした場合)

(17)石川県

市区町村	年少人口(人)			生産年齢人口(人)			老年人口(人)			75歳以上人口(人)		
	2005年	2035年	指数	2005年	2035年	指数	2005年	2035年	指数	2005年	2035年	指数
17000 石川県	166,301	93,650	56.3	761,819	535,366	70.3	245,906	330,900	134.6	120,510	205,975	170.9
17201 金沢市	63,286	36,437	57.6	307,747	223,138	72.5	83,574	127,264	152.3	39,989	77,738	194.4
17202 七尾市	8,024	3,642	45.4	37,423	20,814	55.6	16,424	17,854	108.7	8,458	12,023	142.1
17203 小松市	16,766	9,952	59.4	70,161	51,235	73.0	22,156	30,121	135.9	10,715	17,719	165.4
17204 輪島市	3,468	1,236	35.6	17,874	9,298	52.0	11,481	8,665	75.5	5,950	6,013	101.1
17205 珠洲市	1,878	541	28.8	9,432	3,521	37.3	6,740	4,319	64.1	3,448	3,001	87.0
17206 加賀市	9,887	3,889	39.3	46,835	24,357	52.0	18,260	20,688	113.3	8,938	13,568	151.8
17207 羽咋市	3,119	1,501	48.1	14,848	8,246	55.5	6,550	6,833	104.3	3,339	4,571	136.9
17209 かほく市	5,381	3,350	62.3	22,121	16,338	73.9	7,345	10,076	137.2	3,573	6,150	172.1
17210 白山市	16,959	10,519	62.0	72,918	55,571	76.2	19,573	32,129	164.1	9,423	19,738	209.5
17211 能美市	7,849	5,441	69.3	30,681	27,256	88.8	8,677	14,240	164.1	4,218	8,570	203.2
17324 川北町	1,071	1,010	94.3	3,583	4,182	116.7	1,023	1,681	164.3	521	939	180.3
17344 野々市町	6,955	5,462	78.5	34,867	33,136	95.0	6,155	12,952	210.4	2,947	7,641	259.3
17361 津幡町	6,451	3,849	59.7	23,456	19,918	84.9	5,805	10,899	187.7	2,732	5,912	216.4
17365 内灘町	4,382	2,505	57.2	18,436	13,546	73.5	4,078	7,688	188.5	1,752	4,634	264.4
17384 志賀町	2,796	1,067	38.2	13,586	5,797	42.7	7,408	6,723	90.8	3,840	4,786	124.6
17386 宝達志水町	2,117	909	43.0	9,140	4,927	53.9	3,979	4,239	106.5	2,063	2,810	136.2
17407 中能登町	2,527	1,277	50.5	11,269	6,995	62.1	5,163	5,746	111.3	2,596	3,839	147.9
17461 穴水町	1,054	369	35.0	5,706	2,512	44.0	3,789	2,935	77.5	2,006	2,075	103.5
17463 能登町	2,327	692	29.7	11,737	4,581	39.0	7,728	5,850	75.7	4,006	4,250	106.1

結果表Ⅱ 将来の市区町村別年齢別人口および平成47(2035)年の指数(2005年=100とした場合)

(18)福井県

市区町村	年少人口(人)			生産年齢人口(人)			老年人口(人)			75歳以上人口(人)		
	2005年	2035年	指数	2005年	2035年	指数	2005年	2035年	指数	2005年	2035年	指数
18000 福井県	120,969	74,666	61.7	514,814	371,407	72.1	185,809	230,037	123.8	93,045	143,171	153.9
18201 福井市	38,685	24,540	63.4	172,947	127,652	73.8	57,512	76,259	132.6	27,965	46,944	167.9
18202 敦賀市	10,256	6,324	61.7	43,857	31,526	71.9	14,289	19,751	138.2	6,966	12,173	174.8
18204 小浜市	4,702	2,328	49.5	19,106	11,724	61.4	8,373	8,765	104.7	4,318	5,648	130.8
18205 大野市	5,015	2,456	49.0	22,413	12,795	57.1	10,415	10,038	96.4	5,287	6,672	126.2
18206 勝山市	3,486	1,656	47.5	15,897	9,274	58.3	7,577	7,617	100.5	4,057	5,237	129.1
18207 鯖江市	10,524	8,171	77.6	42,610	36,170	84.9	13,697	19,296	140.9	6,654	11,766	176.8
18208 あわら市	4,243	2,069	48.8	19,366	11,722	60.5	7,472	8,565	114.6	3,734	5,361	143.6
18209 越前市	13,377	9,133	68.3	55,293	44,017	79.6	19,072	24,330	127.6	9,665	14,795	153.1
18210 坂井市	14,936	9,967	66.7	58,652	47,173	80.4	18,730	26,442	141.2	9,262	15,606	168.5
18322 永平寺町	2,973	1,694	57.0	13,050	9,615	73.7	4,741	5,571	117.5	2,381	3,522	147.9
18382 池田町	369	168	45.6	1,713	784	45.8	1,323	873	66.0	721	610	84.6
18404 南越前町	1,754	784	44.7	6,968	3,739	53.7	3,552	3,126	88.0	1,916	2,182	113.9
18423 越前町	3,410	1,590	46.6	14,436	8,489	58.8	6,149	6,755	109.9	3,311	4,452	134.4
18442 美浜町	1,408	632	44.9	6,607	3,523	53.3	3,008	2,876	95.6	1,564	1,872	119.7
18481 高浜町	1,894	1,124	59.3	6,909	4,414	63.9	2,826	2,986	105.6	1,515	1,951	128.8
18483 おおい町	1,379	686	49.7	5,494	2,854	51.9	2,344	2,108	89.9	1,235	1,358	110.0
18501 若狭町	2,559	1,342	52.5	9,491	5,938	62.6	4,730	4,679	98.9	2,495	3,020	121.0

結果表Ⅱ 将来の市区町村別年齢別人口および平成47(2035)年の指数(2005年=100とした場合)

(19)山梨県

市区町村	年少人口(人)			生産年齢人口(人)			老年人口(人)			75歳以上人口(人)		
	2005年	2035年	指数	2005年	2035年	指数	2005年	2035年	指数	2005年	2035年	指数
19000 山梨県	127,744	75,183	58.9	563,019	403,065	71.6	193,752	260,767	134.6	96,636	157,639	163.1
19201 甲府市	26,349	15,558	59.0	129,169	91,999	71.2	44,579	55,297	124.0	21,468	33,317	155.2
19202 富士吉田市	8,251	3,857	46.7	33,789	21,171	62.7	10,531	13,904	132.0	4,744	8,155	171.9
19204 都留市	5,011	3,115	62.2	22,852	16,579	72.5	7,154	9,310	130.1	3,519	5,641	160.3
19205 山梨市	5,454	2,789	51.1	23,516	14,261	60.6	9,715	11,377	117.1	5,067	7,254	143.2
19206 大月市	3,817	1,393	36.5	19,181	9,032	47.1	7,881	8,037	102.0	3,963	5,113	129.0
19207 韮崎市	5,228	3,607	69.0	21,577	18,821	87.2	6,996	10,752	153.7	3,589	6,583	183.4
19208 南アルプス市	11,971	8,164	68.2	46,261	38,034	82.2	13,823	21,816	157.8	7,072	12,741	180.2
19209 北杜市	6,189	2,976	48.1	28,452	18,298	64.3	13,503	18,104	134.1	7,149	11,081	155.0
19210 甲斐市	11,799	8,450	71.6	50,935	40,919	80.3	11,328	22,244	196.4	4,880	12,870	263.7
19211 笛吹市	10,967	6,931	63.2	45,387	35,093	77.3	15,357	21,618	140.8	7,672	12,637	164.7
19212 上野原市	3,717	1,665	44.8	18,631	10,822	58.1	6,638	7,781	117.2	3,268	4,876	149.2
19213 甲州市	5,099	2,681	52.6	21,245	13,048	61.4	9,578	11,180	116.7	5,027	7,345	146.1
19214 中央市	5,147	3,165	61.5	21,755	17,468	80.3	4,748	10,236	215.6	2,302	6,080	264.1
19346 市川三郷町	2,251	990	44.0	10,413	5,883	56.5	5,275	5,083	96.4	2,847	3,371	118.4
19361 増穂町	1,848	1,017	55.0	7,992	5,969	74.7	3,271	4,053	123.9	1,695	2,446	144.3
19362 鰍沢町	592	322	54.4	2,333	1,503	64.4	1,369	1,383	101.0	789	948	120.1
19364 早川町	110	34	31.3	681	238	35.0	743	264	35.6	410	170	41.5
19365 身延町	1,656	458	27.7	8,698	3,392	39.0	5,979	4,397	73.5	3,587	3,112	86.7
19366 南部町	1,169	428	36.6	5,949	2,887	48.5	3,136	3,105	99.0	1,831	2,198	120.1
19384 昭和町	2,930	2,290	78.2	11,455	10,473	91.4	2,379	5,057	212.6	1,113	2,723	244.8
19422 道志村	252	114	45.1	1,246	741	59.5	553	620	112.1	274	402	146.6
19423 西桂町	865	477	55.1	3,055	2,118	69.3	930	1,315	141.4	444	737	165.9
19424 忍野村	1,448	753	52.0	5,875	4,350	74.0	1,166	2,580	221.2	554	1,441	260.1
19425 山中湖村	815	430	52.7	3,507	2,327	66.4	1,118	1,924	172.1	547	1,230	224.8
19429 鳴沢村	474	328	69.2	1,836	1,526	83.1	648	1,100	169.8	326	669	205.1
19430 富士河口湖町	4,147	3,106	74.9	16,341	15,664	95.9	4,629	7,764	167.7	2,121	4,194	197.7
19442 小菅村	124	66	53.0	527	311	59.0	367	289	78.8	197	191	96.7
19443 丹波山村	63	19	30.2	357	138	38.7	360	177	49.1	181	116	63.8

結果表Ⅱ 将来の市区町村別年齢別人口および平成47(2035)年の指数(2005年=100とした場合)

(20)長野県

市区町村	年少人口(人)			生産年齢人口(人)			老年人口(人)			75歳以上人口(人)		
	2005年	2035年	指数	2005年	2035年	指数	2005年	2035年	指数	2005年	2035年	指数
2000 長野県	316,578	183,894	58.1	1,357,222	956,025	70.4	522,314	630,421	120.7	266,664	387,985	145.5
20201 長野市	55,631	32,407	58.3	241,062	170,626	70.8	81,818	109,283	133.6	40,204	65,923	164.0
20202 松本市	33,171	20,806	62.7	146,233	110,873	75.8	48,222	59,548	123.5	23,735	34,837	146.8
20203 上田市	23,548	13,810	58.6	102,318	70,247	68.7	37,785	45,311	119.9	19,269	28,121	145.9
20204 岡谷市	7,581	3,831	50.5	33,696	20,364	60.4	13,422	14,056	104.7	6,409	8,792	137.2
20205 飯田市	16,101	9,404	58.4	64,351	43,163	67.1	28,172	30,799	109.3	14,926	19,690	131.9
20206 諏訪市	7,637	4,763	62.4	34,180	24,370	71.3	11,423	13,601	119.1	5,591	8,209	146.8
20207 須坂市	7,798	4,089	52.4	33,509	21,757	64.9	12,361	15,388	124.5	6,081	9,410	154.8
20208 小諸市	6,529	3,634	55.7	28,484	18,978	66.6	10,486	13,275	126.6	5,456	8,354	153.1
20209 伊那市	10,868	6,989	64.3	43,471	32,968	75.8	17,450	20,848	119.5	9,183	12,690	138.2
20210 駒ヶ根市	5,231	3,023	57.8	21,018	15,120	71.9	8,168	10,583	129.6	4,163	6,460	155.2
20211 中野市	7,031	3,517	50.0	28,743	18,341	63.8	11,014	13,237	120.2	5,554	8,199	147.6
20212 大町市	4,489	1,942	43.3	19,088	10,664	55.9	8,568	8,467	98.8	4,355	5,293	121.5
20213 飯山市	3,476	1,469	42.3	14,206	7,713	54.3	7,278	6,337	87.1	3,895	4,070	104.5
20214 茅野市	8,428	6,111	72.5	37,031	31,830	86.0	11,640	17,339	149.0	5,609	10,466	186.6
20215 塩尻市	10,053	6,408	63.7	44,148	34,598	78.4	14,145	19,484	137.7	7,007	11,763	167.9
20217 佐久市	15,164	9,017	59.5	60,882	45,245	74.3	24,416	31,034	127.1	13,036	19,344	148.4
20218 千曲市	9,131	4,905	53.7	39,607	26,882	67.9	15,284	18,685	122.3	7,652	11,641	152.1
20219 東御市	4,653	2,826	60.7	19,438	14,640	75.3	7,180	9,570	133.3	3,806	6,017	158.1
20220 安曇野市	13,833	9,056	65.5	60,216	49,210	81.7	22,217	30,484	137.2	11,052	17,896	161.9
20303 小海町	725	258	35.5	3,060	1,667	54.5	1,878	1,721	91.6	1,054	1,171	111.1
20304 川上村	802	463	57.7	2,805	2,333	83.2	1,152	1,269	110.2	620	778	125.6
20305 南牧村	520	231	44.5	2,047	1,514	74.0	927	1,027	110.8	533	679	127.3
20306 南相木村	162	87	53.7	535	332	62.0	454	309	68.0	219	193	88.1
20307 北相木村	127	71	55.5	449	253	56.3	366	225	61.6	219	149	68.2
20309 佐久穂町	1,814	794	43.8	7,358	4,189	56.9	3,808	3,676	96.5	2,088	2,399	114.9
20321 軽井沢町	2,414	1,571	65.1	10,888	8,611	79.1	3,842	6,747	175.6	1,849	3,979	215.2
20323 御代田町	2,222	1,499	67.5	9,076	7,360	81.1	2,826	4,944	175.0	1,485	2,989	201.3
20324 立科町	1,109	467	42.2	4,894	2,687	54.9	2,234	2,427	108.6	1,244	1,521	122.3
20349 青木村	591	269	45.5	2,686	1,484	55.3	1,497	1,544	103.1	853	1,050	123.1
20350 長和町	903	399	44.2	4,070	2,079	51.1	2,331	2,028	87.0	1,302	1,338	102.8
20361 下諏訪町	2,898	1,457	50.3	13,866	7,783	56.1	6,099	5,624	92.2	2,904	3,498	120.4
20362 富士見町	2,030	1,155	56.9	9,255	6,848	74.0	4,243	5,191	122.4	2,374	3,368	141.9
20363 原村	1,033	527	51.0	4,552	3,389	74.4	1,871	2,702	144.4	986	1,673	169.7
20382 辰野町	2,936	1,465	49.9	13,052	7,861	60.2	5,813	5,985	103.0	2,945	3,829	130.0
20383 箕輪町	3,910	2,673	68.4	16,993	13,921	81.9	5,373	7,741	144.1	2,673	4,518	169.0
20384 飯島町	1,391	709	51.0	6,363	4,262	67.0	2,816	2,765	98.2	1,492	1,748	117.2
20385 南箕輪村	2,202	1,404	63.8	9,005	7,327	81.4	2,413	3,841	159.2	1,189	2,205	185.4
20386 中川村	763	319	41.7	3,050	1,762	57.8	1,450	1,616	111.4	787	1,056	134.2
20388 宮田村	1,528	1,149	75.2	5,457	4,713	86.4	1,983	2,725	137.4	1,005	1,649	164.0
20402 松川町	2,239	1,301	58.1	8,240	6,123	74.3	3,638	4,299	118.2	1,909	2,674	140.0
20403 高森町	1,960	1,435	73.2	7,655	6,143	80.2	3,361	4,394	130.7	1,823	2,883	158.1
20404 阿南町	688	360	52.3	2,983	1,907	63.9	2,301	1,785	77.6	1,385	1,218	88.0
20406 清内路村	105	59	55.9	405	278	68.6	267	228	85.2	172	148	86.3
20407 阿智村	1,025	632	61.6	3,831	2,827	73.8	1,915	1,789	93.4	1,089	1,134	104.1
20409 平谷村	84	73	87.1	361	317	87.8	243	259	106.6	145	179	123.3
20410 根羽村	140	58	41.4	579	286	49.3	534	328	61.5	311	234	75.4
20411 下条村	735	649	88.3	2,266	2,152	95.0	1,209	1,257	103.9	712	837	117.6
20412 壳木村	85	42	49.6	331	225	67.9	319	253	79.3	179	175	97.7
20413 天龍村	128	42	32.5	895	318	35.5	979	486	49.6	547	371	67.8
20414 泰阜村	277	131	47.4	1,020	640	62.7	765	548	71.7	452	361	79.8
20415 喬木村	948	512	53.9	3,985	2,533	63.6	1,978	2,047	103.5	1,165	1,385	118.9
20416 豊丘村	1,081	550	50.9	3,946	2,642	67.0	2,041	2,120	103.9	1,166	1,378	118.2
20417 大鹿村	122	61	49.9	581	250	43.1	653	324	49.6	350	239	68.3
20422 上松町	683	193	28.3	3,169	1,384	43.7	1,918	1,383	72.1	1,027	914	89.0
20423 南木曾町	604	292	48.4	2,803	1,394	49.7	1,831	1,266	69.1	1,033	837	81.1
20425 木祖村	366	143	39.0	1,866	909	48.7	1,129	907	80.3	592	619	104.6

結果表Ⅱ 将来の市区町村別年齢別人口および平成47(2035)年の指数(2005年=100とした場合)

(20)長野県

市区町村	年少人口(人)			生産年齢人口(人)			老年人口(人)			75歳以上人口(人)		
	2005年	2035年	指数	2005年	2035年	指数	2005年	2035年	指数	2005年	2035年	指数
20429 王滝村	141	85	60.3	605	379	62.7	351	217	61.7	174	133	76.3
20430 大桑村	582	215	36.9	2,393	1,118	46.7	1,482	1,197	80.8	742	771	103.9
20432 木曾町	1,700	627	36.9	7,825	3,546	45.3	4,375	3,863	88.3	2,212	2,562	115.8
20446 麻績村	351	199	56.7	1,640	1,000	61.0	1,213	957	78.9	701	653	93.1
20448 生坂村	227	106	46.9	1,133	575	50.8	800	493	61.6	428	315	73.6
20449 波田町	2,339	1,617	69.2	9,518	7,653	80.4	3,058	4,694	153.5	1,507	2,836	188.1
20450 山形村	1,321	990	75.0	5,167	4,549	88.0	1,707	2,705	158.5	919	1,576	171.4
20451 朝日村	829	524	63.2	2,894	2,222	76.8	1,152	1,433	124.4	579	817	141.1
20452 筑北村	638	267	41.9	3,179	1,652	52.0	1,885	1,509	80.0	1,067	1,015	95.2
20481 池田町	1,307	683	52.2	6,377	4,207	66.0	2,946	3,332	113.1	1,569	2,170	138.3
20482 松川村	1,541	965	62.6	6,108	4,891	80.1	2,423	3,333	137.6	1,222	2,055	168.2
20485 白馬村	1,374	556	40.4	6,095	3,547	58.2	2,031	3,470	170.9	1,040	2,169	208.5
20486 小谷村	470	249	53.0	2,225	1,232	55.4	1,225	796	65.0	636	493	77.6
20521 坂城町	2,248	1,185	52.7	10,220	6,607	64.6	3,995	4,507	112.8	1,970	2,826	143.5
20541 小布施町	1,637	897	54.8	7,064	4,838	68.5	2,776	3,584	129.1	1,406	2,283	162.4
20543 高山村	1,090	512	47.0	4,736	2,858	60.3	1,828	2,349	128.5	939	1,482	157.7
20561 山ノ内町	1,823	625	34.3	8,471	3,810	45.0	4,410	3,770	85.5	2,245	2,506	111.6
20562 木島平村	703	382	54.3	2,958	1,884	63.7	1,651	1,478	89.5	952	942	99.0
20563 野沢温泉村	537	163	30.3	2,419	1,102	45.6	1,303	1,159	89.0	701	724	103.3
20581 信州新町	523	148	28.3	2,762	1,089	39.4	2,250	1,560	69.3	1,257	1,119	89.0
20583 信濃町	1,113	486	43.7	5,813	3,031	52.1	3,001	2,907	96.9	1,636	1,921	117.5
20588 小川村	326	155	47.7	1,670	940	56.3	1,375	866	63.0	836	606	72.4
20589 中条村	218	66	30.3	1,181	453	38.4	1,126	673	59.8	699	491	70.2
20590 飯綱町	1,573	559	35.6	7,514	3,910	52.0	3,417	3,850	112.7	1,758	2,516	143.1
20602 栄村	264	123	46.6	1,195	638	53.4	1,029	613	59.5	605	451	74.5

結果表Ⅱ 将来の市区町村別年齢別人口および平成47(2035)年の指数(2005年=100とした場合)

(21)岐阜県

市区町村	年少人口(人)			生産年齢人口(人)			老年人口(人)			75歳以上人口(人)		
	2005年	2035年	指数	2005年	2035年	指数	2005年	2035年	指数	2005年	2035年	指数
21000 岐阜県	306,089	182,088	59.5	1,358,679	986,336	72.6	442,458	592,358	133.9	203,530	361,475	177.6
21201 岐阜市	58,110	34,471	59.3	269,325	192,806	71.6	85,933	110,692	128.8	37,181	64,542	173.6
21202 大垣市	23,939	14,795	61.8	105,595	80,095	75.9	32,536	43,994	135.2	14,479	25,644	177.1
21203 高山市	14,191	8,173	57.6	59,057	41,411	70.1	22,984	27,063	117.7	11,030	17,058	154.7
21204 多治見市	17,000	8,075	47.5	76,748	49,029	63.9	21,128	34,304	162.4	8,968	21,032	234.5
21205 関市	13,532	8,320	61.5	60,575	45,911	75.8	18,490	26,614	143.9	9,001	16,763	186.2
21206 中津川市	12,100	6,920	57.2	50,751	35,675	70.3	21,229	24,689	116.3	10,613	15,836	149.2
21207 美濃市	2,921	1,186	40.6	14,603	8,114	55.6	5,866	6,164	105.1	3,062	3,986	130.2
21208 瑞浪市	5,963	3,203	53.7	26,440	18,965	71.7	9,661	12,517	129.6	4,702	7,935	168.8
21209 羽島市	10,310	7,356	71.3	44,499	37,496	84.3	11,921	17,988	150.9	4,858	10,140	208.7
21210 恵那市	7,762	3,999	51.5	33,295	21,296	64.0	14,704	15,706	106.8	7,551	10,344	137.0
21211 美濃加茂市	8,091	5,771	71.3	34,740	32,491	93.5	9,302	15,130	162.7	4,424	8,871	200.5
21212 土岐市	8,332	4,274	51.3	38,967	25,305	64.9	14,803	17,192	116.1	6,627	10,704	161.5
21213 各務原市	21,752	14,087	64.8	96,906	74,137	76.5	25,516	40,881	160.2	10,554	24,104	228.4
21214 可児市	14,605	10,294	70.5	67,781	57,210	84.4	15,300	30,000	196.1	6,446	18,410	285.6
21215 山県市	4,148	2,112	50.9	19,489	12,159	62.4	6,679	8,201	122.8	3,127	5,167	165.2
21216 瑞穂市	8,306	7,296	87.8	34,719	35,637	102.6	6,985	14,083	201.6	2,952	7,718	261.5
21217 飛騨市	3,859	1,825	47.3	16,386	8,963	54.7	8,657	7,776	89.8	4,291	5,191	121.0
21218 本巣市	5,114	3,425	67.0	22,516	17,643	78.4	6,973	10,095	144.8	3,356	6,308	188.0
21219 郡上市	6,752	2,827	41.9	26,507	15,014	56.6	14,236	14,729	103.5	7,585	9,917	130.7
21220 下呂市	5,213	2,229	42.8	21,811	11,946	54.8	11,470	11,563	100.8	5,679	7,744	136.4
21221 海津市	5,505	2,383	43.3	25,920	14,400	55.6	8,027	10,243	127.6	3,763	6,391	169.8
21302 岐南町	3,676	2,934	79.8	15,788	13,526	85.7	3,312	5,683	171.6	1,179	3,024	256.5
21303 笠松町	3,268	2,407	73.7	14,809	12,125	81.9	4,619	6,149	133.1	1,996	3,534	177.0
21341 養老町	4,565	2,367	51.9	21,248	13,362	62.9	6,737	8,952	132.9	3,268	5,748	175.9
21361 垂井町	4,193	2,566	61.2	18,748	13,094	69.8	5,954	8,120	136.4	2,802	5,094	181.8
21362 関ヶ原町	1,078	425	39.4	5,271	2,633	50.0	2,269	2,479	109.3	1,104	1,666	150.9
21381 神戸町	3,050	1,974	64.7	13,838	9,983	72.1	3,941	5,721	145.1	1,628	3,572	219.4
21382 輪之内町	1,531	1,167	76.2	6,145	5,470	89.0	1,743	2,485	142.6	878	1,489	169.6
21383 安八町	2,356	1,513	64.2	10,244	7,802	76.2	2,663	4,097	153.8	1,167	2,457	210.6
21401 揖斐川町	3,279	1,388	42.3	16,010	9,069	56.6	6,903	7,082	102.6	3,497	4,567	130.6
21403 大野町	3,994	2,586	64.8	15,510	13,008	83.9	4,284	6,746	157.5	1,912	3,978	208.1
21404 池田町	4,131	2,892	70.0	15,644	13,233	84.6	4,784	7,129	149.0	2,320	4,286	184.7
21421 北方町	3,079	2,116	68.7	11,793	9,577	81.2	2,675	4,624	172.9	1,097	2,527	230.3
21501 坂祝町	1,134	615	54.2	6,060	3,902	64.4	1,358	2,297	169.1	661	1,391	210.5
21502 富加町	762	385	50.5	3,656	2,349	64.3	1,292	1,806	139.8	676	1,251	185.0
21503 川辺町	1,605	799	49.8	6,601	4,456	67.5	2,632	3,334	126.7	1,350	2,163	160.2
21504 七宗町	562	210	37.3	2,671	1,170	43.8	1,637	1,499	91.6	903	1,093	121.0
21505 八百津町	1,600	628	39.2	7,448	3,953	53.1	3,887	3,796	97.7	2,021	2,534	125.4
21506 白川町	1,370	498	36.4	5,478	2,660	48.6	3,697	3,358	90.8	2,009	2,395	119.2
21507 東白川村	394	238	60.3	1,439	875	60.8	1,021	914	89.6	515	618	119.9
21521 御嵩町	2,641	1,144	43.3	12,463	7,551	60.6	4,168	5,943	142.6	2,079	3,952	190.1
21604 白川村	320	219	68.4	1,177	837	71.1	486	520	106.9	222	331	149.3

結果表Ⅱ 将来の市区町村別年齢別人口および平成47(2035)年の指数(2005年=100とした場合)

(22)静岡県

市区町村	年少人口(人)			生産年齢人口(人)			老年人口(人)			75歳以上人口(人)		
	2005年	2035年	指数	2005年	2035年	指数	2005年	2035年	指数	2005年	2035年	指数
22000 静岡県	537,523	319,524	59.4	2,474,645	1,800,412	72.8	780,209	1,121,871	143.8	355,951	683,864	192.1
22100 静岡市	96,702	51,859	53.6	473,618	315,737	66.7	153,003	206,810	135.2	68,073	124,891	183.5
22130 浜松市	116,571	76,203	65.4	526,767	422,697	80.2	160,694	248,769	154.8	74,324	150,972	203.1
22203 沼津市	28,225	14,313	50.7	136,577	85,162	62.4	43,203	57,213	132.4	18,943	34,259	180.9
22205 熱海市	3,914	1,438	36.7	24,087	11,789	48.9	13,201	12,546	95.0	6,165	8,026	130.2
22206 三島市	15,885	9,409	59.2	74,924	55,899	74.6	21,433	32,969	153.8	9,036	19,599	216.9
22207 富士宮市	18,181	10,852	59.7	80,697	59,845	74.2	22,901	34,097	148.9	10,206	20,116	197.1
22208 伊東市	9,050	4,330	47.8	43,542	26,171	60.1	19,849	25,435	128.1	8,662	15,794	182.3
22209 島田市	14,316	8,336	58.2	64,390	45,631	70.9	23,402	29,660	126.7	11,263	18,481	164.1
22210 富士市	39,115	22,510	57.5	167,730	119,867	71.5	46,453	71,240	153.4	19,383	41,546	214.3
22211 磐田市	24,288	16,005	65.9	114,316	92,066	80.5	32,296	51,835	160.5	15,108	32,585	215.7
22212 焼津市	20,749	12,898	62.2	93,537	68,822	73.6	28,815	42,015	145.8	12,768	25,705	201.3
22213 掛川市	17,104	11,562	67.6	77,348	64,561	83.5	23,405	37,297	159.4	11,745	23,110	196.8
22214 藤枝市	18,772	10,626	56.6	84,697	58,616	69.2	25,779	40,341	156.5	11,540	25,483	220.8
22215 御殿場市	13,645	9,763	71.5	57,506	48,751	84.8	14,824	24,544	165.6	6,356	14,465	227.6
22216 袋井市	12,778	9,692	75.8	55,921	51,499	92.1	14,292	25,633	179.3	6,872	15,457	224.9
22219 下田市	3,037	1,217	40.1	15,923	7,742	48.6	7,597	7,549	99.4	3,678	4,942	134.4
22220 裾野市	8,213	4,651	56.6	36,396	25,765	70.8	8,453	14,418	170.6	3,611	8,409	232.9
22221 湖西市	6,520	4,289	65.8	29,952	23,385	78.1	7,586	12,781	168.5	3,490	7,586	217.4
22222 伊豆市	4,513	1,675	37.1	21,860	10,881	49.8	10,254	10,943	106.7	5,149	7,175	139.3
22223 御前崎市	5,352	3,030	56.6	22,590	14,862	65.8	7,331	10,321	140.8	3,777	6,700	177.4
22224 菊川市	7,014	4,632	66.0	31,025	24,258	78.2	9,463	14,035	148.3	4,844	8,887	183.5
22225 伊豆の国市	6,932	3,640	52.5	32,173	21,310	66.2	10,906	15,131	138.7	4,888	9,236	188.9
22226 牧之原市	7,155	3,500	48.9	31,889	21,248	66.6	11,601	14,579	125.7	6,061	9,433	155.6
22301 東伊豆町	1,753	633	36.1	9,076	3,879	42.7	4,336	5,026	115.9	1,966	3,458	175.9
22302 河津町	971	344	35.4	4,791	2,199	45.9	2,541	2,521	99.2	1,307	1,688	129.2
22304 南伊豆町	1,089	531	48.8	5,498	2,877	52.3	3,416	3,213	94.1	1,891	2,178	115.2
22305 松崎町	927	342	36.9	4,450	1,933	43.4	2,727	2,581	94.6	1,431	1,787	124.9
22306 西伊豆町	1,038	356	34.3	5,576	2,126	38.1	3,758	2,733	72.7	1,887	1,941	102.8
22325 函南町	5,661	3,029	53.5	25,482	17,205	67.5	7,660	11,742	153.3	3,310	7,093	214.3
22341 清水町	5,307	3,455	65.1	21,216	17,437	82.2	5,438	9,086	167.1	2,171	5,183	238.7
22342 長泉町	6,239	5,358	85.9	26,203	25,146	96.0	6,274	10,851	173.0	2,533	5,994	236.6
22344 小山町	3,177	1,587	50.0	14,003	9,137	65.3	4,298	5,272	122.7	2,068	3,187	154.1
22361 芝川町	1,224	486	39.7	6,120	3,204	52.4	2,353	2,751	116.9	1,195	1,819	152.2
22401 岡部町	1,627	669	41.1	8,014	4,527	56.5	3,055	3,809	124.7	1,485	2,611	175.8
22424 吉田町	4,532	3,241	71.5	18,758	16,174	86.2	5,358	8,665	161.7	2,560	5,251	205.1
22429 川根本町	907	241	26.5	4,565	1,812	39.7	3,516	2,707	77.0	1,834	1,910	104.2
22461 森町	2,686	1,470	54.7	12,310	8,476	68.9	5,277	6,021	114.1	2,797	4,120	147.3
22503 新居町	2,353	1,354	57.6	11,120	7,714	69.4	3,464	4,732	136.6	1,575	2,788	177.0

結果表Ⅱ 将来の市区町村別年齢別人口および平成47(2035)年の指数(2005年=100とした場合)

(23)愛知県

市区町村	年少人口(人)			生産年齢人口(人)			老年人口(人)			75歳以上人口(人)		
	2005年	2035年	指数	2005年	2035年	指数	2005年	2035年	指数	2005年	2035年	指数
23000 愛知県	1,074,803	724,423	67.4	4,925,405	4,189,382	85.1	1,254,496	2,076,967	165.6	520,369	1,176,935	226.2
23100 名古屋市	296,548	189,431	63.9	1,506,420	1,232,781	81.8	412,094	630,860	153.1	172,978	355,343	205.4
23201 豊橋市	57,600	36,648	63.6	249,419	204,722	82.1	65,460	109,987	168.0	28,877	64,852	224.6
23202 岡崎市	57,348	40,600	70.8	250,584	230,554	92.0	55,875	106,947	191.4	24,252	60,705	250.3
23203 一宮市	56,941	37,151	65.2	246,723	201,771	81.8	68,023	105,651	155.3	26,193	58,727	224.2
23204 瀬戸市	18,131	9,508	52.4	88,563	62,413	70.5	25,232	38,485	152.5	10,352	22,711	219.4
23205 半田市	18,867	13,276	70.4	77,232	70,575	91.4	19,746	34,515	174.8	8,336	18,935	227.2
23206 春日井市	45,143	31,946	70.8	202,433	169,374	83.7	48,226	83,877	173.9	17,896	48,185	269.3
23207 豊川市	24,733	17,021	68.8	106,539	90,796	85.2	28,291	46,183	163.2	12,684	27,137	214.0
23208 津島市	10,316	6,166	59.8	42,495	32,090	75.5	12,736	18,672	146.6	5,246	10,989	209.5
23209 碧南市	11,268	8,292	73.6	47,510	44,586	93.8	12,629	19,857	157.2	5,654	11,223	198.5
23210 刈谷市	22,844	18,985	83.1	100,278	102,005	101.7	19,012	41,194	216.7	7,876	21,963	278.9
23211 豊田市	63,908	43,117	67.5	292,412	267,054	91.3	55,821	119,707	214.4	23,189	68,986	297.5
23212 安城市	29,011	23,030	79.4	117,670	118,720	100.9	23,569	49,292	209.1	9,523	25,440	267.2
23213 西尾市	16,325	11,599	71.0	70,134	63,856	91.0	17,862	29,557	165.5	8,025	16,978	211.6
23214 蒲郡市	11,421	6,392	56.0	53,178	40,189	75.6	17,509	22,373	127.8	7,516	13,066	173.8
23215 犬山市	10,427	6,689	64.1	49,443	38,876	78.6	14,424	22,522	156.1	5,968	13,486	226.0
23216 常滑市	7,120	4,817	67.7	32,651	28,819	88.3	11,494	14,128	122.9	5,077	8,269	162.9
23217 江南市	15,136	9,498	62.8	66,010	50,766	76.9	17,909	27,775	155.1	7,075	15,763	222.8
23219 小牧市	23,054	15,083	65.4	102,500	84,697	82.6	21,629	42,502	196.5	8,032	24,127	300.4
23220 稲沢市	20,182	11,665	57.8	92,548	68,501	74.0	24,235	36,701	151.4	9,989	21,151	211.7
23221 新城市	7,099	3,427	48.3	31,805	20,290	63.8	13,274	15,472	116.6	6,820	10,214	149.8
23222 東海市	16,359	11,932	72.9	71,592	63,130	88.2	16,389	25,600	156.2	6,015	14,005	232.8
23223 大府市	12,452	9,840	79.0	56,016	52,778	94.2	11,794	22,200	188.2	4,640	12,099	260.7
23224 知多市	12,641	8,786	69.5	57,254	47,617	83.2	13,477	24,026	178.3	5,201	14,057	270.3
23225 知立市	10,942	8,331	76.1	45,830	43,930	95.9	9,313	18,898	202.9	3,613	9,773	270.5
23226 尾張旭市	12,386	8,387	67.7	53,156	45,308	85.2	12,852	25,549	198.8	5,065	14,744	291.1
23227 高浜市	7,113	6,275	88.2	27,636	30,078	108.8	6,601	12,003	181.8	2,849	6,271	220.1
23228 岩倉市	7,115	4,368	61.4	33,131	25,765	77.8	7,680	13,882	180.8	2,881	7,628	264.8
23229 豊明市	10,162	6,861	67.5	46,847	38,976	83.2	11,276	19,859	176.1	4,342	11,465	264.0
23230 日進市	12,983	11,786	90.8	54,289	62,542	115.2	11,319	26,280	232.2	4,650	14,108	303.4
23231 田原市	9,587	5,381	56.1	43,555	36,353	83.5	13,249	18,738	141.4	6,744	11,334	168.1
23232 愛西市	9,886	5,495	55.6	42,787	30,556	71.4	12,882	17,553	136.3	5,224	9,924	190.0
23233 清須市	7,670	5,267	68.7	37,475	30,523	81.4	9,893	13,984	141.4	3,991	7,821	196.0
23234 北名古屋	11,772	8,875	75.4	53,772	45,577	84.8	12,535	20,844	166.3	4,211	11,758	279.2
23235 弥富市	6,571	4,230	64.4	28,548	22,359	78.3	7,455	11,405	153.0	2,964	6,535	220.5
23302 東郷町	6,828	5,932	86.9	27,076	26,407	97.5	5,481	11,366	207.4	1,988	5,984	301.0
23304 長久手町	7,516	5,530	73.6	33,864	33,416	98.7	5,113	14,363	280.9	2,058	7,623	370.4
23342 豊山町	2,057	1,734	84.3	9,429	8,595	91.2	2,079	3,481	167.4	709	1,889	266.4
23345 春日町	1,137	615	54.1	5,802	4,543	78.3	1,381	2,184	158.1	566	1,272	224.8
23361 大口町	3,625	2,618	72.2	14,357	13,476	93.9	3,620	6,651	183.7	1,585	3,858	243.4
23362 扶桑町	4,892	3,185	65.1	21,477	17,360	80.8	6,166	9,551	154.9	2,460	5,500	223.6
23421 七宝町	3,327	2,303	69.2	15,297	12,103	79.1	4,245	6,043	142.4	1,403	3,474	247.5
23422 美和町	3,359	1,818	54.1	16,201	10,970	67.7	4,316	6,455	149.6	1,535	3,733	243.2
23423 甚目寺町	6,333	5,464	86.3	26,586	26,763	100.7	5,644	10,127	179.4	1,883	4,958	263.4
23424 大治町	5,012	4,203	83.9	19,647	18,557	94.4	3,842	7,184	187.0	1,328	3,794	285.7
23425 蟹江町	5,508	2,912	52.9	24,906	18,492	74.2	6,337	10,946	172.7	2,503	6,248	249.6
23427 飛島村	515	239	46.5	2,783	1,483	53.3	1,071	1,310	122.3	568	910	160.2
23441 阿久比町	3,422	2,233	65.2	16,285	12,942	79.5	4,870	7,636	156.8	2,019	4,933	244.3
23442 東浦町	7,959	5,608	70.5	32,187	30,510	94.8	7,899	14,594	184.7	3,112	8,270	265.7
23445 南知多町	2,677	1,055	39.4	13,388	6,798	50.8	5,844	5,715	97.8	2,738	3,618	132.1
23446 美浜町	3,627	1,882	51.9	17,765	14,082	79.3	4,903	7,019	143.2	2,259	4,080	180.6
23447 武豊町	6,429	4,349	67.6	28,151	23,119	82.1	6,401	11,156	174.3	2,531	6,178	244.1
23481 一色町	3,544	1,875	52.9	15,198	10,678	70.3	5,325	6,788	127.5	2,572	4,301	167.2
23482 吉良町	3,271	2,234	68.3	14,191	11,552	81.4	4,579	6,026	131.6	2,113	3,604	170.6
23483 幡豆町	1,796	1,001	55.8	8,125	5,511	67.8	2,881	3,610	125.3	1,350	2,244	166.2
23501 幸田町	5,804	4,475	77.1	24,460	22,730	92.9	5,333	10,434	195.7	2,355	5,897	250.4

結果表Ⅱ 将来の市区町村別年齢別人口および平成47(2035)年の指数(2005年=100とした場合)

(23)愛知県

市区町村	年少人口(人)			生産年齢人口(人)			老年人口(人)			75歳以上人口(人)		
	2005年	2035年	指数	2005年	2035年	指数	2005年	2035年	指数	2005年	2035年	指数
23521 三好町	10,898	10,859	99.6	39,459	47,187	119.6	5,894	17,108	290.2	2,030	8,056	396.8
23561 設楽町	645	206	32.0	3,078	1,186	38.5	2,583	1,726	66.8	1,428	1,263	88.5
23562 東栄町	376	127	33.7	2,028	841	41.5	1,943	1,403	72.2	1,112	1,046	94.1
23563 豊根村	164	75	45.4	674	334	49.5	679	476	70.1	385	369	95.8
23603 小坂井町	3,021	1,737	57.5	14,553	10,819	74.3	4,307	6,544	151.9	1,835	4,060	221.2

結果表Ⅱ 将来の市区町村別年齢別人口および平成47(2035)年の指数(2005年=100とした場合)

(24)三重県

市区町村	年少人口(人)			生産年齢人口(人)			老年人口(人)			75歳以上人口(人)		
	2005年	2035年	指数	2005年	2035年	指数	2005年	2035年	指数	2005年	2035年	指数
24000 三重県	267,072	162,035	60.7	1,198,771	901,709	75.2	401,120	536,096	133.6	186,228	321,389	172.6
24201 津市	39,738	24,189	60.9	185,453	140,326	75.7	63,347	85,984	135.7	29,446	52,620	178.7
24202 四日市市	46,262	29,112	62.9	200,749	153,785	76.6	56,834	80,456	141.6	24,073	44,756	185.9
24203 伊勢市	18,581	10,423	56.1	85,368	60,764	71.2	31,023	36,913	119.0	14,256	21,983	154.2
24204 松阪市	23,200	15,199	65.5	108,207	87,758	81.1	37,566	50,948	135.6	18,063	30,309	167.8
24205 桑名市	21,434	14,118	65.9	91,507	76,167	83.2	26,021	42,081	161.7	11,500	24,236	210.7
24207 鈴鹿市	30,794	21,388	69.5	130,382	113,956	87.4	31,939	56,101	175.7	14,080	31,092	220.8
24208 名張市	11,613	5,824	50.1	55,637	34,645	62.3	14,907	24,293	163.0	6,584	16,017	243.3
24209 尾鷲市	2,570	877	34.1	12,657	5,492	43.4	6,876	5,852	85.1	3,261	3,833	117.6
24210 亀山市	6,878	5,172	75.2	32,313	28,846	89.3	10,062	14,698	146.1	5,001	8,936	178.7
24211 鳥羽市	3,047	987	32.4	13,897	6,305	45.4	6,123	5,837	95.3	2,912	3,780	129.8
24212 熊野市	2,446	904	37.0	11,731	5,970	50.9	7,053	5,540	78.5	3,599	3,698	102.8
24214 いなべ市	6,834	4,195	61.4	29,951	24,393	81.4	9,661	12,803	132.5	4,880	7,449	152.7
24215 志摩市	7,590	2,600	34.3	34,324	16,095	46.9	16,311	16,510	101.2	7,542	10,461	138.7
24216 伊賀市	13,201	7,853	59.5	62,123	45,385	73.1	25,299	28,189	111.4	12,663	18,107	143.0
24303 木曾岬町	900	332	36.9	4,841	2,639	54.5	1,224	1,948	159.1	478	1,232	257.7
24324 東員町	3,400	1,646	48.4	18,321	10,856	59.3	4,175	7,645	183.1	1,867	5,155	276.2
24341 菰野町	6,257	3,967	63.4	24,842	20,431	82.2	7,887	12,267	155.5	3,680	7,115	193.3
24343 朝日町	1,139	1,076	94.4	4,542	4,895	107.8	1,433	1,931	134.8	609	1,036	170.1
24344 川越町	2,225	2,207	99.2	8,651	10,251	118.5	2,173	3,602	165.8	973	1,841	189.3
24441 多気町	1,945	1,013	52.1	9,569	6,073	63.5	4,279	4,927	115.2	2,247	3,191	142.0
24442 明和町	3,349	2,136	63.8	14,303	11,071	77.4	4,966	6,469	130.3	2,393	3,898	162.9
24443 大台町	1,290	676	52.4	6,147	4,032	65.6	3,662	3,382	92.4	2,002	2,318	115.8
24461 玉城町	2,469	1,878	76.1	9,277	8,177	88.1	3,142	4,842	154.1	1,552	2,979	191.9
24470 度会町	1,289	631	48.9	5,538	3,671	66.3	2,230	2,627	117.8	1,114	1,661	149.1
24471 大紀町	1,182	451	38.2	5,802	2,809	48.4	3,804	3,344	87.9	1,916	2,383	124.4
24472 南伊勢町	1,815	551	30.4	8,627	3,403	39.4	6,245	4,202	67.3	2,941	2,884	98.1
24543 紀北町	2,349	865	36.8	11,058	5,034	45.5	6,556	5,719	87.2	3,310	3,903	117.9
24561 御浜町	1,391	725	52.1	5,399	3,498	64.8	3,113	3,306	106.2	1,691	2,174	128.6
24562 紀宝町	1,891	1,042	55.1	7,545	4,983	66.0	3,212	3,678	114.5	1,595	2,344	146.9

結果表Ⅱ 将来の市区町村別年齢別人口および平成47(2035)年の指数(2005年=100とした場合)

(25)滋賀県

市区町村	年少人口(人)			生産年齢人口(人)			老年人口(人)			75歳以上人口(人)		
	2005年	2035年	指数	2005年	2035年	指数	2005年	2035年	指数	2005年	2035年	指数
25000 滋賀県	213,339	146,724	68.8	917,398	793,342	86.5	249,624	401,126	160.7	116,779	238,259	204.0
25201 大津市	49,243	33,378	67.8	217,753	190,220	87.4	56,723	104,508	184.2	25,244	62,111	246.0
25202 彦根市	16,907	11,070	65.5	73,115	62,664	85.7	19,757	29,762	150.6	9,322	17,188	184.4
25203 長浜市	13,374	10,018	74.9	52,807	48,278	91.4	16,495	22,961	139.2	8,052	13,311	165.3
25204 近江八幡市	9,796	6,137	62.6	45,855	34,443	75.1	12,879	18,786	145.9	5,849	11,441	195.6
25206 草津市	17,648	12,587	71.3	86,713	81,022	93.4	16,797	34,112	203.1	7,053	19,340	274.2
25207 守山市	11,973	10,502	87.7	48,309	50,611	104.8	10,541	21,347	202.5	4,560	12,284	269.4
25208 栗東市	11,392	10,754	94.4	41,193	45,154	109.6	7,284	16,647	228.5	2,911	8,584	294.9
25209 甲賀市	14,625	9,160	62.6	60,599	49,920	82.4	18,629	26,429	141.9	8,981	15,800	175.9
25210 野洲市	7,495	5,057	67.5	33,645	27,986	83.2	8,345	13,862	166.1	3,820	8,335	218.2
25211 湖南市	8,813	5,554	63.0	39,391	32,499	82.5	7,122	16,251	228.2	3,034	9,851	324.7
25212 高島市	7,651	3,653	47.7	32,782	20,418	62.3	13,517	16,293	120.5	6,688	10,477	156.7
25213 東近江市	18,575	13,122	70.6	75,981	66,749	87.8	22,240	32,790	147.4	11,282	19,990	177.2
25214 米原市	6,342	3,772	59.5	25,100	19,567	78.0	9,566	11,659	121.9	4,816	7,046	146.3
25381 安土町	1,742	992	56.9	7,849	5,166	65.8	2,489	3,385	136.0	1,194	2,182	182.8
25383 日野町	3,215	2,007	62.4	14,262	10,903	76.4	5,332	6,264	117.5	2,799	3,911	139.7
25384 竜王町	1,933	984	50.9	9,084	7,045	77.6	2,263	3,425	151.3	1,134	2,044	180.2
25425 愛荘町	3,318	2,883	86.9	12,705	12,936	101.8	3,706	5,264	142.0	1,881	3,080	163.7
25441 豊郷町	1,038	780	75.1	4,753	4,051	85.2	1,627	2,201	135.3	854	1,478	173.1
25442 甲良町	1,186	767	64.7	5,117	3,909	76.4	1,800	1,982	110.1	819	1,211	147.8
25443 多賀町	1,101	526	47.8	4,863	2,992	61.5	2,181	2,299	105.4	1,194	1,583	132.6
25482 虎姫町	773	333	43.1	3,496	2,051	58.7	1,313	1,397	106.4	583	902	154.7
25483 湖北町	1,365	911	66.8	5,566	4,616	82.9	1,995	2,398	120.2	1,018	1,476	145.0
25501 高月町	1,531	862	56.3	6,565	4,829	73.6	2,146	2,651	123.5	1,087	1,658	152.6
25502 木之本町	1,129	442	39.1	5,028	2,708	53.8	2,362	2,091	88.5	1,265	1,380	109.1
25503 余呉町	535	229	42.8	2,175	1,167	53.7	1,221	1,038	85.1	660	718	108.8
25504 西浅井町	638	244	38.2	2,687	1,437	53.5	1,297	1,327	102.3	683	877	128.4

結果表Ⅱ 将来の市区町村別年齢別人口および平成47(2035)年の指数(2005年=100とした場合)

(26)京都府

市区町村	年少人口(人)			生産年齢人口(人)			老年人口(人)			75歳以上人口(人)		
	2005年	2035年	指数	2005年	2035年	指数	2005年	2035年	指数	2005年	2035年	指数
26000 京都府	347,297	216,037	62.2	1,766,694	1,322,402	74.9	533,669	735,499	137.8	243,518	444,038	182.3
26100 京都市	179,182	116,327	64.9	999,902	779,213	77.9	295,727	397,970	134.6	134,139	234,644	174.9
26201 福知山市	12,133	6,773	55.8	50,090	34,777	69.4	19,753	22,364	113.2	10,213	13,677	133.9
26202 舞鶴市	13,392	7,516	56.1	56,501	38,019	67.3	21,840	23,425	107.3	10,923	14,821	135.7
26203 綾部市	4,934	2,486	50.4	21,308	13,570	63.7	11,513	10,868	94.4	6,110	7,161	117.2
26204 宇治市	27,435	16,492	60.1	129,152	92,168	71.4	33,004	54,022	163.7	13,305	32,794	246.5
26205 宮津市	2,657	841	31.7	11,923	4,918	41.2	6,932	6,109	88.1	3,653	4,244	116.2
26206 亀岡市	13,905	7,414	53.3	64,130	42,696	66.6	15,961	27,789	174.1	7,163	17,669	246.7
26207 城陽市	10,477	5,190	49.5	56,368	31,851	56.5	14,791	21,549	145.7	5,960	13,944	233.9
26208 向日市	7,936	5,403	68.1	37,734	28,988	76.8	9,371	15,596	166.4	3,786	9,216	243.4
26209 長岡京市	10,825	6,714	62.0	53,662	37,769	70.4	13,848	23,005	166.1	5,565	13,954	250.8
26210 八幡市	10,298	5,695	55.3	51,549	32,587	63.2	12,405	22,010	177.4	4,823	14,046	291.2
26211 京田辺市	9,219	8,601	93.3	44,906	44,746	99.6	9,882	19,403	196.3	4,117	11,452	278.1
26212 京丹後市	9,459	4,098	43.3	35,688	19,782	55.4	17,575	17,790	101.2	9,175	11,480	125.1
26213 南丹市	4,546	2,119	46.6	22,055	14,467	65.6	10,135	10,675	105.3	5,420	7,242	133.6
26214 木津川市	9,933	8,291	83.5	43,517	41,617	95.6	10,198	21,475	210.6	4,704	12,827	272.7
26303 大山崎町	2,061	1,102	53.5	10,122	6,179	61.0	3,008	3,889	129.3	1,188	2,388	201.0
26322 久御山町	2,377	1,287	54.2	11,316	6,986	61.7	2,917	4,441	152.2	1,235	2,802	226.9
26343 井手町	1,169	659	56.4	5,798	3,905	67.4	1,984	2,470	124.5	869	1,567	180.3
26344 宇治田原町	1,654	1,043	63.1	6,467	5,309	82.1	1,939	2,942	151.7	900	1,646	182.9
26364 笠置町	183	76	41.5	1,086	506	46.6	607	482	79.4	280	330	117.9
26365 和束町	505	133	26.3	3,035	1,149	37.9	1,458	1,459	100.1	744	1,028	138.1
26366 精華町	6,399	4,898	76.5	23,216	25,935	111.7	4,621	12,464	269.7	1,944	6,575	338.2
26367 南山城村	338	93	27.5	2,096	816	38.9	1,032	937	90.8	493	675	137.0
26407 京丹波町	2,150	817	38.0	9,376	4,923	52.5	5,367	4,753	88.6	2,848	3,084	108.3
26463 伊根町	299	126	42.2	1,305	605	46.4	1,114	701	62.9	608	504	82.8
26465 与謝野町	3,827	1,842	48.1	14,392	8,922	62.0	6,687	6,913	103.4	3,353	4,268	127.3

結果表Ⅱ 将来の市区町村別年齢別人口および平成47(2035)年の指数(2005年=100とした場合)

(27)大阪府

市区町村	年少人口(人)			生産年齢人口(人)			老年人口(人)			75歳以上人口(人)		
	2005年	2035年	指数	2005年	2035年	指数	2005年	2035年	指数	2005年	2035年	指数
27000 大阪府	1,219,370	701,663	57.5	5,952,925	4,218,924	70.9	1,644,871	2,456,938	149.4	654,023	1,435,544	219.5
27100 大阪市	319,901	192,776	60.3	1,772,951	1,333,693	75.2	535,959	725,748	135.4	221,419	410,849	185.6
27140 堺市	118,065	70,825	60.0	557,069	389,826	70.0	155,832	237,055	152.1	61,244	143,680	234.6
27202 岸和田市	31,934	19,557	61.2	131,354	99,655	75.9	37,713	55,442	147.0	15,596	31,596	202.6
27203 豊中市	53,771	28,877	53.7	261,721	172,687	66.0	71,131	104,004	146.2	27,405	60,892	222.2
27204 池田市	13,315	7,277	54.7	69,088	48,256	69.8	19,212	29,583	154.0	8,117	17,998	221.7
27205 吹田市	51,243	32,415	63.3	245,078	187,326	76.4	57,564	102,316	177.7	22,417	58,334	260.2
27206 泉大津市	13,199	9,512	72.1	51,700	45,499	88.0	12,774	20,946	164.0	5,170	11,439	221.3
27207 高槻市	47,342	24,593	51.9	237,492	147,171	62.0	66,992	103,088	153.9	25,845	64,196	248.4
27208 貝塚市	15,080	10,013	66.4	58,682	47,716	81.3	16,553	24,792	149.8	6,777	13,542	199.8
27209 守口市	19,967	8,910	44.6	97,474	57,194	58.7	30,024	39,545	131.7	10,946	22,978	209.9
27210 枚方市	58,903	32,457	55.1	279,494	191,798	68.6	65,647	118,972	181.2	25,296	72,165	285.3
27211 茨木市	39,629	28,461	71.8	186,654	151,923	81.4	41,678	77,246	185.3	16,432	44,677	271.9
27212 八尾市	39,170	20,738	52.9	181,404	119,928	66.1	52,912	78,067	147.5	20,007	45,569	227.8
27213 泉佐野市	15,621	10,712	68.6	64,836	55,432	85.5	18,432	28,010	152.0	7,538	15,476	205.3
27214 富田林市	19,144	8,202	42.8	82,932	50,064	60.4	21,761	35,949	165.2	8,771	21,839	249.0
27215 寝屋川市	33,890	15,077	44.5	165,999	93,536	56.3	41,927	61,147	145.8	14,776	36,399	246.3
27216 河内長野市	16,288	6,378	39.2	78,351	41,918	53.5	22,600	35,883	158.8	9,549	23,642	247.6
27217 松原市	18,629	8,898	47.8	84,287	50,123	59.5	24,361	31,921	131.0	9,087	18,956	208.6
27218 大東市	19,231	10,678	55.5	86,795	59,553	68.6	20,477	30,205	147.5	7,321	16,994	232.1
27219 和泉市	30,197	18,624	61.7	119,586	94,524	79.0	28,073	53,715	191.3	11,399	30,660	269.0
27220 箕面市	17,278	9,649	55.8	88,388	62,124	70.3	21,469	37,768	175.9	9,152	23,802	260.1
27221 柏原市	11,282	5,555	49.2	52,701	34,032	64.6	13,050	18,790	144.0	5,130	11,003	214.5
27222 羽曳野市	17,718	9,770	55.1	78,153	53,278	68.2	22,825	34,272	150.2	9,399	20,680	220.0
27223 門真市	18,748	8,614	45.9	89,589	52,404	58.5	23,369	32,927	140.9	7,420	18,772	253.0
27224 摂津市	12,229	7,884	64.5	60,065	43,592	72.6	12,715	20,940	164.7	4,595	12,065	262.6
27225 高石市	9,447	5,571	59.0	40,169	27,428	68.3	11,511	16,009	139.1	4,878	9,510	194.9
27226 藤井寺市	9,537	4,933	51.7	43,603	28,310	64.9	12,640	17,948	142.0	5,301	10,904	205.7
27227 東大阪市	71,312	40,914	57.4	347,438	244,743	70.4	95,071	135,840	142.9	35,984	75,964	211.1
27228 泉南市	10,799	6,703	62.1	41,855	30,427	72.7	12,030	19,227	159.8	4,955	11,870	239.5
27229 四条畷市	9,390	6,941	73.9	38,885	33,344	85.8	9,067	16,514	182.1	3,233	8,996	278.3
27230 交野市	12,654	7,061	55.8	52,129	36,813	70.6	12,861	23,039	179.1	4,782	13,412	280.5
27231 大阪狭山市	8,496	4,743	55.8	39,709	28,273	71.2	10,003	17,763	177.6	3,998	11,065	276.7
27232 阪南市	8,790	4,214	47.9	38,779	24,173	62.3	10,047	16,517	164.4	4,014	10,241	255.1
27301 島本町	4,322	1,886	43.6	19,799	10,872	54.9	4,930	8,124	164.8	2,107	5,159	244.9
27321 豊能町	2,790	739	26.5	16,501	6,281	38.1	4,636	7,513	162.0	1,943	5,473	281.8
27322 能勢町	1,791	572	31.9	8,192	3,174	38.7	2,914	3,795	130.2	1,491	2,521	169.1
27341 忠岡町	2,788	1,974	70.8	11,309	9,022	79.8	3,489	4,282	122.7	1,438	2,463	171.3
27361 熊取町	6,646	4,387	66.0	30,926	24,442	79.0	6,934	13,574	195.8	2,961	8,401	283.7
27362 田尻町	1,146	955	83.3	4,622	5,070	109.7	1,472	2,022	137.3	619	1,070	172.8
27366 岬町	2,161	763	35.3	11,537	5,232	45.3	4,806	4,941	102.8	2,193	3,255	148.4
27381 太子町	2,519	1,457	57.8	9,572	7,499	78.3	2,392	4,429	185.2	1,048	2,573	245.5
27382 河南町	2,319	1,158	49.9	11,794	8,661	73.4	3,432	5,144	149.9	1,490	3,037	203.8
27383 千早赤阪村	690	240	34.8	4,262	1,907	44.7	1,586	1,926	121.4	779	1,431	183.7

結果表Ⅱ 将来の市区町村別年齢別人口および平成47(2035)年の指数(2005年=100とした場合)

(28)兵庫県

市区町村	年少人口(人)			生産年齢人口(人)			老年人口(人)			75歳以上人口(人)		
	2005年	2035年	指数	2005年	2035年	指数	2005年	2035年	指数	2005年	2035年	指数
28000 兵庫県	796,879	468,127	58.7	3,681,154	2,686,514	73.0	1,112,568	1,644,031	147.8	493,342	985,708	199.8
28100 神戸市	200,303	123,173	61.5	1,018,837	776,730	76.2	306,253	472,844	154.4	132,570	287,961	217.2
28201 姫路市	84,031	49,692	59.1	352,564	261,711	74.2	99,637	142,568	143.1	42,903	82,322	191.9
28202 尼崎市	60,735	33,861	55.8	309,730	210,232	67.9	92,182	120,355	130.6	37,325	68,286	183.0
28203 明石市	43,735	23,518	53.8	195,113	131,768	67.5	52,179	81,165	155.6	21,738	46,518	214.0
28204 西宮市	69,236	53,219	76.9	317,583	293,463	92.4	78,518	146,393	186.4	33,451	79,941	239.0
28205 洲本市	6,923	3,336	48.2	30,240	17,035	56.3	12,867	13,415	104.3	6,619	8,576	129.6
28206 芦屋市	11,748	8,930	76.0	60,392	54,582	90.4	18,450	33,060	179.2	8,260	18,675	226.1
28207 伊丹市	29,941	17,719	59.2	130,596	95,903	73.4	31,713	52,149	164.4	12,459	29,386	235.9
28208 相生市	3,984	1,627	40.8	20,254	10,576	52.2	8,237	8,629	104.8	3,934	5,720	145.4
28209 豊岡市	12,967	5,936	45.8	53,181	30,789	57.9	23,060	25,512	110.6	11,853	16,711	141.0
28210 加古川市	40,985	22,431	54.7	181,029	126,751	70.0	45,086	74,725	165.7	18,527	44,681	241.2
28212 赤穂市	7,588	4,344	57.2	32,656	22,248	68.1	11,549	15,320	132.6	5,304	9,571	180.4
28213 西脇市	6,567	2,976	45.3	26,866	16,109	60.0	10,519	11,402	108.4	4,870	7,117	146.1
28214 宝塚市	32,393	19,890	61.4	145,934	110,116	75.5	41,536	73,584	177.2	17,434	42,926	246.2
28215 三木市	11,226	5,358	47.7	55,032	33,278	60.5	18,103	25,002	138.1	8,395	16,732	199.3
28216 高砂市	14,291	7,499	52.5	63,822	42,081	65.9	16,701	25,324	151.6	7,177	15,579	217.0
28217 川西市	21,781	13,686	62.8	102,690	76,153	74.2	33,196	51,522	155.2	12,903	31,176	241.6
28218 小野市	7,914	4,766	60.2	32,046	24,145	75.3	9,800	14,771	150.7	4,720	9,203	195.0
28219 三田市	19,364	12,308	63.6	78,042	58,665	75.2	16,166	39,524	244.5	7,530	24,211	321.5
28220 加西市	7,028	3,142	44.7	31,126	18,330	58.9	11,242	14,142	125.8	5,747	9,106	158.4
28221 篠山市	6,330	3,155	49.8	26,939	17,858	66.3	11,976	13,098	109.4	6,261	8,426	134.6
28222 養父市	3,845	1,682	43.7	15,709	8,425	53.6	8,752	8,100	92.6	4,911	5,575	113.5
28223 丹波市	10,601	5,425	51.2	41,489	26,789	64.6	18,719	20,338	108.6	9,989	13,313	133.3
28224 南あわじ市	7,101	2,998	42.2	31,124	16,700	53.7	14,058	14,813	105.4	7,389	9,870	133.6
28225 朝来市	5,032	2,542	50.5	20,021	12,235	61.1	9,738	10,498	107.8	5,389	7,075	131.3
28226 淡路市	6,071	2,548	42.0	28,480	15,105	53.0	14,527	13,917	95.8	7,776	9,437	121.4
28227 宍粟市	6,394	2,809	43.9	25,776	14,718	57.1	11,132	11,521	103.5	5,667	7,553	133.3
28228 加東市	6,278	3,470	55.3	25,559	17,427	68.2	8,134	10,766	132.4	3,921	6,496	165.7
28229 たつの市	11,883	5,982	50.3	52,799	34,655	65.6	16,879	21,319	126.3	8,079	13,092	162.1
28301 猪名川町	4,734	2,478	52.3	20,090	14,394	71.7	5,198	11,186	215.2	2,597	7,408	285.2
28365 多可町	3,743	1,660	44.4	14,334	8,643	60.3	6,227	6,824	109.6	3,240	4,544	140.2
28381 稲美町	4,569	2,407	52.7	21,613	14,124	65.3	5,762	8,941	155.2	2,527	5,653	223.7
28382 播磨町	5,063	2,604	51.4	23,022	15,630	67.9	5,459	8,362	153.2	2,019	4,798	237.6
28442 市川町	1,853	675	36.5	8,789	4,714	53.6	3,508	4,085	116.5	1,786	2,656	148.7
28443 福崎町	2,865	1,483	51.8	13,594	10,207	75.1	4,210	5,335	126.7	2,174	3,432	157.9
28446 神河町	1,881	925	49.2	7,658	4,650	60.7	3,538	3,681	104.1	1,866	2,384	127.8
28464 太子町	5,335	3,834	71.9	22,041	17,012	77.2	5,179	8,582	165.7	2,152	5,148	239.2
28481 上郡町	2,359	1,011	42.9	10,983	5,761	52.5	4,261	4,906	115.1	2,108	3,259	154.6
28501 佐用町	2,650	1,009	38.1	11,700	6,186	52.9	6,662	5,936	89.1	3,679	4,090	111.2
28585 香美町	3,063	1,046	34.2	11,906	5,586	46.9	6,470	5,413	83.7	3,316	3,598	108.5
28586 新温泉町	2,491	971	39.0	9,791	5,030	51.4	5,185	5,005	96.5	2,779	3,504	126.1

結果表Ⅱ 将来の市区町村別年齢別人口および平成47(2035)年の指数(2005年=100とした場合)

(29)奈良県

市区町村	年少人口(人)			生産年齢人口(人)			老年人口(人)			75歳以上人口(人)		
	2005年	2035年	指数	2005年	2035年	指数	2005年	2035年	指数	2005年	2035年	指数
29000 奈良県	197,407	101,043	51.2	939,994	597,507	63.6	283,909	405,901	143.0	126,416	252,281	199.6
29201 奈良市	49,941	23,666	47.4	248,229	151,831	61.2	71,932	110,025	153.0	31,199	69,083	221.4
29202 大和高田市	10,428	3,925	37.6	47,428	26,245	55.3	12,944	18,760	144.9	5,195	10,846	208.8
29203 大和郡山市	12,231	5,870	48.0	61,509	35,919	58.4	17,932	25,915	144.5	7,625	16,258	213.2
29204 天理市	10,133	5,348	52.8	48,029	33,618	70.0	12,990	18,447	142.0	6,120	11,166	182.4
29205 橿原市	18,619	10,491	56.3	84,150	58,813	69.9	21,959	34,192	155.7	9,097	20,346	223.7
29206 櫻井市	8,680	3,802	43.8	39,254	23,452	59.7	13,196	16,606	125.8	6,097	10,412	170.8
29207 五條市	4,909	1,617	32.9	22,886	10,943	47.8	9,580	9,669	100.9	4,765	6,277	131.7
29208 御所市	3,718	1,246	33.5	19,866	8,973	45.2	8,689	8,387	96.5	4,142	5,672	136.9
29209 生駒市	16,549	9,228	55.8	77,969	51,765	66.4	19,168	34,420	179.6	8,111	21,102	260.2
29210 香芝市	12,595	11,664	92.6	47,529	51,168	107.7	10,874	23,795	218.8	4,504	13,204	293.2
29211 葛城市	5,084	2,847	56.0	23,363	16,194	69.3	6,538	9,432	144.3	2,978	5,767	193.6
29212 宇陀市	4,231	1,498	35.4	23,281	10,500	45.1	9,670	10,041	103.8	4,883	7,080	145.0
29322 山添村	415	150	36.1	2,632	1,116	42.4	1,548	1,258	81.3	847	937	110.6
29342 平群町	2,405	974	40.5	13,361	7,322	54.8	4,520	6,361	140.7	1,833	4,217	230.0
29343 三郷町	2,975	1,522	51.2	15,068	8,701	57.7	5,019	6,290	125.3	2,296	3,949	172.0
29344 斑鳩町	3,839	1,761	45.9	18,500	10,821	58.5	5,477	7,458	136.2	2,224	4,482	201.5
29345 安堵町	974	383	39.3	5,619	2,998	53.4	1,664	2,428	145.9	791	1,654	209.1
29361 川西町	1,181	623	52.8	6,007	3,752	62.5	1,986	2,312	116.4	864	1,500	173.6
29362 三宅町	962	455	47.3	5,064	2,760	54.5	1,738	2,074	119.3	711	1,298	182.6
29363 田原本町	4,747	2,895	61.0	21,676	15,448	71.3	6,606	9,326	141.2	2,944	5,824	197.8
29385 曾爾村	186	77	41.3	1,239	464	37.4	768	618	80.5	450	432	95.9
29386 御杖村	245	70	28.4	1,162	480	41.3	959	615	64.1	477	426	89.3
29401 高取町	851	387	45.5	4,900	2,798	57.1	2,163	2,285	105.6	1,044	1,470	140.8
29402 明日香村	659	195	29.6	3,953	1,726	43.7	1,731	1,817	105.0	959	1,319	137.5
29424 上牧町	3,853	2,330	60.5	16,628	12,047	72.4	4,472	8,316	186.0	2,088	5,338	255.6
29425 王寺町	3,029	1,320	43.6	15,558	8,495	54.6	4,164	5,733	137.7	1,691	3,565	210.8
29426 広陵町	5,575	3,455	62.0	22,149	17,878	80.7	5,086	10,497	206.4	2,304	6,180	268.3
29427 河合町	2,329	952	40.9	12,891	6,740	52.3	4,226	5,658	133.9	1,853	3,646	196.8
29441 吉野町	922	171	18.6	5,690	1,751	30.8	3,372	2,531	75.1	1,790	1,845	103.1
29442 大淀町	2,832	1,376	48.6	12,831	8,131	63.4	4,407	5,612	127.3	2,139	3,605	168.6
29443 下市町	888	327	36.8	4,352	1,786	41.0	2,497	1,700	68.1	1,227	1,103	89.9
29444 黒滝村	99	34	34.2	559	231	41.4	418	242	57.8	260	178	68.4
29446 天川村	182	48	26.5	838	271	32.4	780	435	55.8	420	300	71.4
29447 野迫川村	59	30	50.7	389	182	46.7	295	164	55.4	133	101	76.2
29449 十津川村	486	134	27.6	2,240	1,060	47.3	1,664	956	57.5	822	620	75.4
29450 下北山村	153	56	36.8	558	287	51.4	501	333	66.5	249	205	82.4
29451 上北山村	77	48	63.0	446	260	58.3	279	178	63.7	142	114	80.0
29452 川上村	144	23	16.0	941	233	24.8	960	452	47.1	530	344	64.9
29453 東吉野村	223	46	20.4	1,246	347	27.9	1,139	563	49.4	611	418	68.4

結果表Ⅱ 将来の市区町村別年齢別人口および平成47(2035)年の指数(2005年=100とした場合)

(30)和歌山県

市区町村	年少人口(人)			生産年齢人口(人)			老年人口(人)			75歳以上人口(人)		
	2005年	2035年	指数	2005年	2035年	指数	2005年	2035年	指数	2005年	2035年	指数
30000 和歌山県	142,865	69,661	48.8	643,304	383,719	59.6	249,800	284,528	113.9	120,482	177,740	147.5
30201 和歌山市	50,740	25,296	49.9	241,858	145,038	60.0	82,994	99,154	119.5	37,156	60,341	162.4
30202 海南市	7,168	3,171	44.2	34,724	18,881	54.4	15,852	15,452	97.5	7,847	9,881	125.9
30203 橋本市	9,901	4,442	44.9	44,567	26,094	58.6	14,062	19,592	139.3	6,638	12,693	191.2
30204 有田市	4,681	2,166	46.3	19,878	11,117	55.9	7,585	8,237	108.6	3,583	5,122	142.9
30205 御坊市	3,917	1,994	50.9	16,560	10,591	64.0	6,577	6,558	99.7	3,147	3,989	126.8
30206 田辺市	11,847	5,441	45.9	49,817	29,455	59.1	20,836	22,709	109.0	10,222	13,953	136.5
30207 新宮市	4,544	2,187	48.1	19,817	11,041	55.7	9,429	9,431	100.0	4,763	6,152	129.2
30208 紀の川市	9,758	4,219	43.2	42,415	24,837	58.6	15,689	19,220	122.5	7,762	11,818	152.3
30209 岩出市	9,504	6,882	72.4	34,457	30,245	87.8	6,874	15,457	224.9	2,990	8,540	285.6
30304 紀美野町	1,146	449	39.2	6,403	3,037	47.4	4,094	3,511	85.7	2,336	2,496	106.8
30341 かつらぎ町	2,328	913	39.2	11,699	5,772	49.3	5,643	5,034	89.2	2,781	3,300	118.7
30343 九度山町	582	180	30.9	3,183	1,241	39.0	1,751	1,430	81.7	928	1,021	110.0
30344 高野町	337	76	22.6	2,799	1,222	43.7	1,496	1,070	71.5	762	712	93.4
30361 湯浅町	1,954	1,050	53.8	9,131	5,551	60.8	3,657	3,708	101.4	1,867	2,440	130.7
30362 広川町	1,103	522	47.3	5,074	3,080	60.7	1,894	2,195	115.9	970	1,441	148.6
30366 有田川町	4,150	2,040	49.2	16,230	10,157	62.6	8,260	8,841	107.0	4,370	5,791	132.5
30381 美浜町	1,132	480	42.4	5,044	2,842	56.3	2,286	2,458	107.5	1,192	1,528	128.2
30382 日高町	1,165	815	69.9	4,224	3,328	78.8	1,955	2,512	128.5	1,017	1,612	158.5
30383 由良町	919	323	35.1	4,332	2,110	48.7	1,928	1,933	100.3	952	1,257	132.0
30390 印南町	1,267	539	42.6	5,273	2,742	52.0	2,652	2,442	92.1	1,412	1,647	116.6
30391 みなべ町	2,253	1,121	49.8	8,327	5,077	61.0	3,620	3,763	103.9	1,840	2,317	125.9
30392 日高川町	1,562	837	53.6	6,296	4,258	67.6	3,447	3,362	97.5	1,913	2,235	116.8
30401 白浜町	2,907	1,189	40.9	13,758	7,079	51.5	6,977	7,576	108.6	3,603	5,097	141.4
30404 上富田町	2,408	1,393	57.9	9,513	6,943	73.0	2,854	4,534	158.9	1,347	2,657	197.3
30406 すさみ町	544	129	23.6	2,666	797	29.9	2,083	1,568	75.3	1,170	1,094	93.5
30421 那智勝浦町	2,133	811	38.0	10,464	4,766	45.5	5,588	4,874	87.2	2,712	3,182	117.3
30422 太地町	417	131	31.3	1,864	808	43.3	1,225	982	80.1	619	676	109.2
30424 古座川町	309	129	41.7	1,586	719	45.3	1,531	944	61.7	882	654	74.1
30427 北山村	59	16	27.8	267	145	54.3	244	183	74.8	122	108	88.4
30428 串本町	2,133	721	33.8	11,079	4,744	42.8	6,719	5,801	86.3	3,578	3,986	111.4

結果表Ⅱ 将来の市区町村別年齢別人口および平成47(2035)年の指数(2005年=100とした場合)

(31)鳥取県

市区町村	年少人口(人)			生産年齢人口(人)			老年人口(人)			75歳以上人口(人)		
	2005年	2035年	指数	2005年	2035年	指数	2005年	2035年	指数	2005年	2035年	指数
31000 鳥取県	84,903	50,636	59.6	375,873	273,263	72.7	146,236	170,730	116.7	75,142	109,953	146.3
31201 鳥取市	28,948	18,229	63.0	130,142	103,188	79.3	42,651	57,171	134.0	21,511	35,900	166.9
31202 米子市	22,093	14,773	66.9	95,311	75,280	79.0	32,181	42,793	133.0	15,865	26,514	167.1
31203 倉吉市	7,161	3,757	52.5	31,703	20,614	65.0	13,728	14,576	106.2	7,332	9,754	133.0
31204 境港市	5,256	2,979	56.7	22,657	16,185	71.4	8,546	9,518	111.4	4,094	5,878	143.6
31302 岩美町	1,674	756	45.1	7,857	4,460	56.8	3,738	3,496	93.5	2,038	2,391	117.3
31325 若桜町	459	124	27.0	2,318	873	37.7	1,601	908	56.7	856	665	77.6
31328 智頭町	993	332	33.4	4,856	2,280	47.0	2,798	2,275	81.3	1,458	1,551	106.4
31329 八頭町	2,719	1,398	51.4	11,477	7,396	64.4	5,238	5,159	98.5	2,740	3,450	125.9
31364 三朝町	910	433	47.6	4,285	2,514	58.7	2,314	1,985	85.8	1,225	1,322	107.9
31370 湯梨浜町	2,605	1,697	65.1	10,393	8,083	77.8	4,527	5,421	119.7	2,431	3,469	142.7
31371 琴浦町	2,656	1,374	51.7	11,204	6,589	58.8	5,639	5,274	93.5	3,020	3,564	118.0
31372 北栄町	2,196	1,023	46.6	9,817	5,575	56.8	4,039	4,237	104.9	2,105	2,842	135.0
31384 日吉津村	465	342	73.7	1,907	1,557	81.7	702	1,007	143.6	358	644	179.7
31386 大山町	2,215	1,180	53.3	10,776	6,577	61.0	5,906	5,485	92.9	3,237	3,893	120.3
31389 南部町	1,591	1,033	64.9	7,205	5,038	69.9	3,273	3,327	101.6	1,666	2,127	127.6
31390 伯耆町	1,484	668	45.0	7,197	4,060	56.4	3,662	4,165	113.7	2,091	3,080	147.3
31401 日南町	593	189	31.9	2,775	1,168	42.1	2,744	1,727	62.9	1,486	1,281	86.2
31402 日野町	429	167	38.9	2,154	871	40.4	1,602	1,257	78.5	910	966	106.1
31403 江府町	453	181	40.0	1,843	955	51.8	1,347	949	70.5	721	661	91.7

結果表Ⅱ 将来の市区町村別年齢別人口および平成47(2035)年の指数(2005年=100とした場合)

(32)島根県

市区町村	年少人口(人)			生産年齢人口(人)			老年人口(人)			75歳以上人口(人)		
	2005年	2035年	指数	2005年	2035年	指数	2005年	2035年	指数	2005年	2035年	指数
32000 島根県	100,695	56,138	55.8	440,138	291,114	66.1	201,390	206,540	102.6	105,010	136,108	129.6
32201 松江市	27,289	14,747	54.0	125,261	86,139	68.8	44,053	56,011	127.1	21,747	35,590	163.7
32202 浜田市	8,064	4,355	54.0	36,901	23,180	62.8	18,081	16,090	89.0	9,445	10,539	111.6
32203 出雲市	21,367	13,333	62.4	89,151	65,612	73.6	35,790	41,507	116.0	17,988	26,376	146.6
32204 益田市	7,073	3,405	48.1	30,472	17,132	56.2	14,823	14,128	95.3	7,490	9,623	128.5
32205 大田市	5,009	2,563	51.2	22,337	13,316	59.6	13,357	11,182	83.7	7,418	7,591	102.3
32206 安来市	5,926	3,443	58.1	25,539	16,483	64.5	12,374	11,975	96.8	6,474	8,161	126.1
32207 江津市	3,429	1,559	45.5	15,690	8,916	56.8	8,655	7,214	83.3	4,685	4,804	102.5
32209 雲南市	5,771	2,981	51.7	24,698	14,929	60.4	13,934	12,668	90.9	7,563	8,926	118.0
32304 東出雲町	2,522	2,847	112.9	8,870	10,331	116.5	2,801	3,972	141.8	1,266	2,251	177.8
32343 奥出雲町	2,037	953	46.8	8,356	4,971	59.5	5,419	4,407	81.3	3,022	3,147	104.1
32386 飯南町	678	248	36.5	3,020	1,307	43.3	2,281	1,642	72.0	1,269	1,215	95.7
32401 斐川町	4,295	2,881	67.1	16,836	13,822	82.1	6,313	8,119	128.6	3,075	4,904	159.5
32441 川本町	448	157	35.1	2,213	855	38.6	1,663	1,192	71.7	994	899	90.4
32448 美郷町	611	203	33.1	2,851	1,219	42.8	2,449	1,355	55.3	1,454	1,021	70.2
32449 邑南町	1,425	603	42.3	6,402	3,252	50.8	5,117	3,992	78.0	3,123	2,955	94.6
32501 津和野町	967	265	27.4	4,875	1,801	36.9	3,673	2,387	65.0	1,982	1,747	88.1
32505 吉賀町	893	316	35.4	3,657	1,563	42.7	2,812	1,941	69.0	1,643	1,395	84.9
32525 海士町	271	104	38.3	1,371	713	52.0	939	745	79.3	507	521	102.7
32526 西ノ島町	342	113	33.1	1,864	704	37.7	1,280	1,091	85.2	751	860	114.5
32527 知夫村	86	41	47.5	339	189	55.6	300	213	71.0	171	149	86.9
32528 隠岐の島町	2,192	1,022	46.6	9,435	4,681	49.6	5,277	4,709	89.2	2,944	3,437	116.7

結果表Ⅱ 将来の市区町村別年齢別人口および平成47(2035)年の指数(2005年=100とした場合)

(33)岡山県

市区町村	年少人口(人)			生産年齢人口(人)			老年人口(人)			75歳以上人口(人)		
	2005年	2035年	指数	2005年	2035年	指数	2005年	2035年	指数	2005年	2035年	指数
33000 岡山県	276,759	171,385	61.9	1,240,881	944,511	76.1	439,624	560,877	127.6	214,168	351,403	164.1
33201 岡山市	100,986	70,527	69.8	462,223	398,114	86.1	132,963	206,928	155.6	62,081	123,847	199.5
33202 倉敷市	71,217	46,428	65.2	308,063	246,663	80.1	90,097	134,321	149.1	39,831	82,199	206.4
33203 津山市	16,618	11,068	66.6	68,050	50,747	74.6	25,901	28,982	111.9	13,171	18,347	139.3
33204 玉野市	8,186	3,543	43.3	41,884	23,452	56.0	16,977	18,212	107.3	8,206	12,177	148.4
33205 笠岡市	7,453	3,408	45.7	33,665	20,607	61.2	16,154	17,258	106.8	8,488	11,467	135.1
33207 井原市	5,970	2,954	49.5	26,173	16,247	62.1	12,961	12,584	97.1	6,825	8,300	121.6
33208 総社市	9,773	6,097	62.4	43,042	32,735	76.1	13,769	18,487	134.3	6,678	11,643	174.3
33209 高梁市	4,029	1,881	46.7	21,908	13,315	60.8	12,862	9,858	76.6	7,211	7,024	97.4
33210 新見市	4,469	2,127	47.6	19,745	10,842	54.9	11,859	9,039	76.2	6,288	6,216	98.9
33211 備前市	5,211	2,177	41.8	24,221	13,040	53.8	10,809	10,206	94.4	5,083	6,441	126.7
33212 瀬戸内市	5,414	3,067	56.6	23,625	16,655	70.5	10,043	11,272	112.2	5,160	7,198	139.5
33213 赤磐市	6,385	3,378	52.9	27,300	18,436	67.5	10,228	13,893	135.8	4,999	8,993	179.9
33214 真庭市	6,678	3,056	45.8	28,579	15,590	54.6	16,526	14,322	86.7	8,948	9,887	110.5
33215 美作市	3,904	1,593	40.8	17,637	9,368	53.1	10,938	8,657	79.1	6,108	5,954	97.5
33216 浅口市	4,703	2,533	53.9	22,867	15,292	66.9	9,757	10,969	112.4	4,831	7,296	151.0
33346 和気町	1,940	826	42.6	9,419	5,095	54.1	4,821	4,955	102.8	2,582	3,396	131.5
33423 早島町	1,760	1,020	58.0	7,744	5,594	72.2	2,417	3,180	131.6	1,104	1,976	179.0
33445 里庄町	1,545	833	53.9	6,756	4,756	70.4	2,522	3,448	136.7	1,202	2,275	189.2
33461 矢掛町	1,912	896	46.9	8,934	5,386	60.3	4,867	4,846	99.6	2,634	3,308	125.6
33586 新庄村	132	65	49.2	498	259	52.1	389	318	81.7	211	234	110.9
33606 鏡野町	1,712	705	41.2	7,669	3,740	48.8	4,678	3,723	79.6	2,594	2,678	103.2
33622 勝央町	1,557	780	50.1	6,658	4,511	67.8	3,047	3,234	106.1	1,635	2,171	132.8
33623 奈義町	912	552	60.5	3,794	2,550	67.2	1,769	1,726	97.6	970	1,153	118.9
33643 西粟倉村	184	67	36.2	927	484	52.2	573	443	77.3	311	314	101.1
33663 久米南町	634	241	38.0	2,984	1,336	44.8	2,072	1,555	75.0	1,117	1,095	98.0
33666 美咲町	1,935	887	45.8	9,000	4,977	55.3	5,642	4,305	76.3	3,007	2,900	96.4
33681 吉備中央町	1,544	678	43.9	7,507	4,719	62.9	4,988	4,160	83.4	2,893	2,912	100.6

結果表Ⅱ 将来の市区町村別年齢別人口および平成47(2035)年の指数(2005年=100とした場合)

(34)広島県

市区町村	年少人口(人)			生産年齢人口(人)			老年人口(人)			75歳以上人口(人)		
	2005年	2035年	指数	2005年	2035年	指数	2005年	2035年	指数	2005年	2035年	指数
34000 広島県	405,268	230,488	56.9	1,868,000	1,336,460	71.5	603,374	825,881	136.9	289,854	512,924	177.0
34100 広島市	170,545	104,386	61.2	787,234	602,379	76.5	196,612	334,956	170.4	88,139	197,723	224.3
34202 呉市	31,581	16,149	51.1	155,048	96,717	62.4	64,374	63,692	98.9	31,083	40,023	128.8
34203 竹原市	3,787	1,551	41.0	17,992	9,453	52.5	8,879	9,320	105.0	4,536	6,421	141.6
34204 三原市	13,606	7,152	52.6	63,859	41,477	65.0	26,731	30,054	112.4	13,620	19,835	145.6
34205 尾道市	18,666	8,394	45.0	90,173	52,897	58.7	41,386	42,648	103.1	20,933	28,376	135.6
34207 福山市	67,585	38,852	57.5	299,698	212,573	70.9	91,804	135,493	147.6	42,497	85,288	200.7
34208 府中市	5,826	2,363	40.6	27,011	13,757	50.9	12,351	12,996	105.2	6,186	8,900	143.9
34209 三次市	8,099	4,130	51.0	33,461	20,425	61.0	17,754	17,460	98.3	9,990	12,080	120.9
34210 庄原市	4,875	2,261	46.4	22,668	12,481	55.1	15,606	12,530	80.3	8,740	9,154	104.7
34211 大竹市	3,854	1,531	39.7	18,800	10,507	55.9	7,625	8,697	114.1	3,675	5,673	154.4
34212 東広島市	27,593	18,569	67.3	126,586	118,989	94.0	30,251	51,418	170.0	14,824	30,018	202.5
34213 廿日市市	16,673	8,988	53.9	75,873	52,473	69.2	22,984	37,698	164.0	11,088	24,668	222.5
34214 安芸高田市	4,033	2,075	51.5	18,322	11,099	60.6	10,741	9,938	92.5	6,183	6,971	112.7
34215 江田島市	2,888	993	34.4	17,547	8,654	49.3	9,504	7,457	78.5	4,984	5,122	102.8
34302 府中町	7,985	4,234	53.0	34,334	23,916	69.7	8,413	14,067	167.2	3,513	8,075	229.9
34304 海田町	4,590	2,439	53.1	19,930	13,013	65.3	4,617	7,462	161.6	1,887	4,430	234.8
34307 熊野町	3,682	1,999	54.3	16,380	10,145	61.9	5,041	6,877	136.4	1,948	4,279	219.7
34309 坂町	1,647	1,201	72.9	7,678	6,744	87.8	3,074	3,606	117.3	1,556	2,192	140.9
34368 安芸太田町	845	225	26.7	3,881	1,465	37.7	3,512	2,245	63.9	2,044	1,632	79.8
34369 北広島町	2,654	1,267	47.7	11,287	6,702	59.4	6,916	5,935	85.8	3,838	3,965	103.3
34431 大崎上島町	796	281	35.3	4,774	2,145	44.9	3,666	2,174	59.3	1,991	1,516	76.1
34462 世羅町	2,251	1,002	44.5	10,030	5,753	57.4	6,585	5,752	87.4	3,691	4,072	110.3
34545 神石高原町	1,208	447	37.0	5,424	2,698	49.7	4,958	3,408	68.7	2,914	2,510	86.1

結果表Ⅱ 将来の市区町村別年齢別人口および平成47(2035)年の指数(2005年=100とした場合)

(35)山口県

市区町村	年少人口(人)			生産年齢人口(人)			老年人口(人)			75歳以上人口(人)		
	2005年	2035年	指数	2005年	2035年	指数	2005年	2035年	指数	2005年	2035年	指数
35000 山口県	197,000	104,520	53.1	921,782	585,396	63.5	373,824	413,013	110.5	181,948	268,331	147.5
35201 下関市	36,785	18,282	49.7	179,566	105,653	58.8	74,343	77,583	104.4	35,025	50,402	143.9
35202 宇部市	23,890	13,142	55.0	113,730	74,845	65.8	41,335	50,459	122.1	20,040	33,022	164.8
35203 山口市	27,509	18,542	67.4	123,999	100,959	81.4	40,169	56,138	139.8	19,967	34,890	174.7
35204 萩市	6,735	2,734	40.6	32,948	16,136	49.0	18,307	15,057	82.2	9,154	10,351	113.1
35206 防府市	16,155	8,890	55.0	74,255	51,606	69.5	26,408	32,574	123.4	12,533	20,845	166.3
35207 下松市	7,419	4,530	61.1	34,219	23,951	70.0	11,872	14,797	124.6	5,565	9,206	165.4
35208 岩国市	20,308	10,152	50.0	90,333	54,748	60.6	39,061	41,693	106.7	18,774	27,511	146.5
35210 光市	7,717	4,146	53.7	33,838	20,798	61.5	12,416	14,740	118.7	5,762	9,436	163.8
35211 長門市	4,649	1,884	40.5	23,486	11,683	49.7	12,992	11,412	87.8	6,602	7,895	119.6
35212 柳井市	4,329	1,992	46.0	20,829	11,724	56.3	10,770	10,291	95.6	5,597	6,902	123.3
35213 美祢市	3,661	1,540	42.1	16,806	8,854	52.7	9,372	8,202	87.5	4,871	5,468	112.3
35215 周南市	20,877	10,075	48.3	96,620	55,624	57.6	34,891	40,993	117.5	16,400	26,480	161.5
35216 山陽小野田市	9,060	4,882	53.9	41,146	26,708	64.9	16,056	18,074	112.6	7,631	11,552	151.4
35305 周防大島町	1,732	731	42.2	10,158	5,230	51.5	9,502	5,854	61.6	5,474	3,952	72.2
35321 和木町	1,051	478	45.5	4,065	2,408	59.2	1,325	1,539	116.1	616	1,031	167.3
35341 上関町	262	57	21.9	1,682	451	26.8	1,762	755	42.8	981	539	54.9
35343 田布施町	2,135	1,334	62.5	10,127	7,029	69.4	4,025	4,781	118.8	1,955	3,028	154.9
35344 平生町	1,680	822	48.9	8,165	4,870	59.6	4,357	5,019	115.2	2,421	3,620	149.5
35502 阿武町	334	102	30.6	2,036	726	35.6	1,731	1,059	61.2	916	772	84.3
35504 阿東町	714	205	28.7	3,775	1,394	36.9	3,131	1,993	63.6	1,665	1,430	85.9

結果表Ⅱ 将来の市区町村別年齢別人口および平成47(2035)年の指数(2005年=100とした場合)

(36)徳島県

市区町村	年少人口(人)			生産年齢人口(人)			老年人口(人)			75歳以上人口(人)		
	2005年	2035年	指数	2005年	2035年	指数	2005年	2035年	指数	2005年	2035年	指数
36000 徳島県	105,834	56,715	53.6	506,764	337,018	66.5	197,352	228,360	115.7	97,638	146,918	150.5
36201 徳島市	35,403	19,755	55.8	177,483	126,860	71.5	54,947	76,078	138.5	25,702	46,759	181.9
36202 鳴門市	8,172	4,129	50.5	39,901	25,140	63.0	15,127	17,712	117.1	7,431	11,246	151.4
36203 小松島市	5,539	2,808	50.7	26,828	16,801	62.6	9,748	11,458	117.5	4,630	7,371	159.2
36204 阿南市	10,949	6,078	55.5	48,020	32,632	68.0	19,034	21,557	113.3	9,412	14,085	149.6
36205 吉野川市	5,611	2,699	48.1	27,319	16,627	60.9	12,852	14,241	110.8	6,720	9,679	144.0
36206 阿波市	5,113	2,399	46.9	24,909	14,866	59.7	11,054	11,091	100.3	5,622	7,297	129.8
36207 美馬市	4,107	1,856	45.2	20,091	10,878	54.1	10,367	9,358	90.3	5,395	6,350	117.7
36208 三好市	3,793	1,221	32.2	18,074	7,881	43.6	12,236	8,799	71.9	6,544	6,265	95.7
36301 勝浦町	681	262	38.5	3,605	1,746	48.4	2,016	1,669	82.8	1,064	1,175	110.4
36302 上勝町	165	71	43.0	841	383	45.5	949	566	59.6	516	443	85.8
36321 佐那河内村	247	79	32.0	1,589	653	41.1	964	803	83.3	516	613	118.8
36341 石井町	3,493	2,136	61.2	16,455	11,567	70.3	6,120	7,774	127.0	3,012	4,963	164.8
36342 神山町	542	188	34.6	3,329	1,224	36.8	3,053	1,654	54.2	1,622	1,235	76.2
36368 那賀町	1,162	365	31.4	5,495	2,006	36.5	4,038	2,714	67.2	2,101	1,967	93.6
36383 牟岐町	542	174	32.0	2,854	1,141	40.0	1,995	1,666	83.5	1,084	1,240	114.4
36387 美波町	900	300	33.3	4,621	2,104	45.5	3,205	2,643	82.5	1,656	1,838	111.0
36388 海陽町	1,442	558	38.7	6,175	3,212	52.0	3,890	3,278	84.3	1,966	2,186	111.2
36401 松茂町	2,386	1,593	66.8	10,056	8,610	85.6	2,484	4,511	181.6	1,171	2,754	235.2
36402 北島町	3,106	2,196	70.7	13,819	11,432	82.7	3,778	6,267	165.9	1,685	3,865	229.4
36403 藍住町	5,431	4,308	79.3	22,480	20,610	91.7	4,375	9,273	212.0	1,982	5,595	282.3
36404 板野町	1,876	1,069	57.0	9,319	6,334	68.0	3,324	4,238	127.5	1,637	2,726	166.5
36405 上板町	1,690	1,121	66.3	8,415	6,229	74.0	3,018	3,908	129.5	1,516	2,518	166.1
36468 つるぎ町	1,236	396	32.0	6,057	2,593	42.8	4,429	2,564	57.9	2,331	1,761	75.5
36489 東みよし町	2,252	954	42.4	9,023	5,488	60.8	4,351	4,537	104.3	2,324	2,985	128.5

結果表Ⅱ 将来の市区町村別年齢別人口および平成47(2035)年の指数(2005年=100とした場合)

(37)香川県

市区町村	年少人口(人)			生産年齢人口(人)			老年人口(人)			75歳以上人口(人)		
	2005年	2035年	指数	2005年	2035年	指数	2005年	2035年	指数	2005年	2035年	指数
37000 香川県	139,738	79,146	56.6	636,792	435,098	68.3	235,870	288,043	122.1	117,500	184,297	156.8
37201 高松市	60,697	36,856	60.7	272,819	196,540	72.0	84,610	117,845	139.3	40,244	72,669	180.6
37202 丸亀市	16,648	10,672	64.1	70,329	54,539	77.5	23,108	31,710	137.2	11,291	20,041	177.5
37203 坂出市	7,179	3,343	46.6	35,000	20,587	58.8	15,086	15,790	104.7	7,550	10,629	140.8
37204 善通寺市	4,630	2,502	54.0	22,589	15,646	69.3	8,276	9,246	111.7	4,176	6,073	145.4
37205 観音寺市	9,010	4,632	51.4	39,316	25,674	65.3	16,900	18,797	111.2	8,623	12,097	140.3
37206 さぬき市	6,995	3,564	51.0	34,237	20,644	60.3	14,521	16,666	114.8	7,360	11,090	150.7
37207 東かがわ市	4,199	1,722	41.0	21,178	10,571	49.9	10,552	10,168	96.4	5,151	6,959	135.1
37208 三豊市	8,920	4,515	50.6	42,254	26,079	61.7	20,006	20,088	100.4	10,591	13,402	126.5
37322 土庄町	1,905	622	32.6	9,470	4,136	43.7	5,036	4,757	94.5	2,817	3,281	116.5
37324 小豆島町	2,009	664	33.0	9,490	4,439	46.8	5,758	5,182	90.0	3,085	3,531	114.4
37341 三木町	3,928	2,284	58.1	18,463	13,428	72.7	6,399	8,514	133.1	3,234	5,335	165.0
37364 直島町	411	181	44.1	2,137	1,190	55.7	990	965	97.5	516	686	132.9
37386 宇多津町	3,086	2,732	88.5	11,698	12,344	105.5	2,676	5,174	193.3	1,254	2,854	227.5
37387 綾川町	3,319	1,579	47.6	15,699	9,846	62.7	6,610	7,619	115.2	3,551	5,104	143.7
37403 琴平町	1,295	522	40.3	6,049	3,166	52.3	3,403	3,177	93.4	1,820	2,238	123.0
37404 多度津町	3,147	1,834	58.3	14,668	10,290	70.2	5,797	6,722	115.9	2,959	4,402	148.8
37406 まんのう町	2,360	923	39.1	11,395	5,979	52.5	6,141	5,623	91.6	3,279	3,907	119.1

結果表Ⅱ 将来の市区町村別年齢別人口および平成47(2035)年の指数(2005年=100とした場合)

(38)愛媛県

市区町村	年少人口(人)			生産年齢人口(人)			老年人口(人)			75歳以上人口(人)		
	2005年	2035年	指数	2005年	2035年	指数	2005年	2035年	指数	2005年	2035年	指数
38000 愛媛県	200,384	105,644	52.7	915,258	604,053	66.0	352,173	417,003	118.4	173,926	265,129	152.4
38201 松山市	72,635	43,597	60.0	343,980	262,750	76.4	98,323	150,162	152.7	45,612	90,245	197.9
38202 今治市	22,895	10,924	47.7	106,766	61,634	57.7	44,322	47,028	106.1	22,078	30,659	138.9
38203 宇和島市	11,675	4,319	37.0	52,193	24,550	47.0	25,576	23,050	90.1	12,954	15,358	118.6
38204 八幡浜市	5,206	1,708	32.8	23,871	10,614	44.5	12,187	11,309	92.8	6,177	7,605	123.1
38205 新居浜市	17,178	9,702	56.5	76,537	49,644	64.9	30,237	34,275	113.4	14,697	21,905	149.0
38206 西条市	16,201	8,617	53.2	68,792	46,247	67.2	28,378	33,540	118.2	14,370	21,530	149.8
38207 大洲市	7,140	3,543	49.6	29,438	17,994	61.1	14,208	14,068	99.0	7,516	9,334	124.2
38210 伊予市	5,404	2,797	51.8	23,904	15,614	65.3	10,185	10,853	106.6	5,133	6,947	135.3
38213 四国中央市	13,096	6,785	51.8	57,797	38,310	66.3	21,961	25,976	118.3	10,839	16,517	152.4
38214 西予市	5,413	2,395	44.2	24,114	12,675	52.6	15,421	13,220	85.7	8,187	9,069	110.8
38215 東温市	4,772	2,756	57.8	22,861	17,030	74.5	7,644	11,510	150.6	3,874	7,490	193.3
38356 上島町	694	237	34.2	4,629	1,905	41.1	2,775	1,951	70.3	1,368	1,427	104.3
38386 久万高原町	1,178	510	43.3	5,089	2,385	46.9	4,678	2,994	64.0	2,461	2,102	85.4
38401 松前町	4,394	2,615	59.5	19,444	14,020	72.1	6,726	9,113	135.5	3,156	5,773	182.9
38402 砥部町	3,050	1,681	55.1	14,655	10,552	72.0	4,719	7,007	148.5	2,340	4,595	196.4
38422 内子町	2,576	1,160	45.0	10,576	5,662	53.5	6,467	5,635	87.1	3,580	3,967	110.8
38442 伊方町	1,400	426	30.5	6,233	2,578	41.4	4,462	2,768	62.0	2,334	1,780	76.3
38484 松野町	577	259	44.9	2,528	1,281	50.7	1,585	1,458	92.0	811	972	119.9
38488 鬼北町	1,464	668	45.6	6,475	3,238	50.0	4,493	3,910	87.0	2,474	2,813	113.7
38506 愛南町	3,434	945	27.5	15,373	5,370	34.9	7,829	7,177	91.7	3,964	5,040	127.1

結果表Ⅱ 将来の市区町村別年齢別人口および平成47(2035)年の指数(2005年=100とした場合)

(39)高知県

市区町村	年少人口(人)			生産年齢人口(人)			老年人口(人)			75歳以上人口(人)		
	2005年	2035年	指数	2005年	2035年	指数	2005年	2035年	指数	2005年	2035年	指数
39000 高知県	102,429	54,865	53.6	487,456	318,455	65.3	206,407	222,909	108.0	106,366	145,080	136.4
39201 高知市	47,873	28,928	60.4	228,653	166,405	72.8	72,465	96,299	132.9	35,585	59,448	167.1
39202 室戸市	1,759	408	23.2	9,969	3,171	31.8	5,762	3,918	68.0	2,847	2,654	93.2
39203 安芸市	2,441	998	40.9	11,976	6,190	51.7	5,931	5,625	94.8	2,986	3,739	125.2
39204 南国市	6,987	4,620	66.1	31,985	26,068	81.5	11,786	14,425	122.4	6,120	9,169	149.8
39205 土佐市	3,614	2,095	58.0	18,251	11,496	63.0	8,146	9,190	112.8	4,359	6,385	146.5
39206 須崎市	3,228	1,256	38.9	15,581	8,187	52.5	7,230	6,929	95.8	3,825	4,765	124.6
39208 宿毛市	3,346	1,243	37.2	14,547	7,309	50.2	6,504	6,563	100.9	3,324	4,356	131.1
39209 土佐清水市	1,921	622	32.4	9,374	3,990	42.6	5,986	4,849	81.0	3,120	3,364	107.8
39210 四万十市	5,087	2,615	51.4	22,579	13,723	60.8	10,251	11,195	109.2	5,469	7,636	139.6
39211 香南市	4,757	3,340	70.2	20,387	16,589	81.4	8,397	10,408	124.0	4,363	6,532	149.7
39212 香美市	3,199	1,612	50.4	17,726	12,224	69.0	9,331	7,647	81.9	5,000	5,156	103.1
39301 東洋町	373	102	27.5	1,803	747	41.5	1,210	763	63.1	595	495	83.2
39302 奈半利町	392	151	38.4	1,994	942	47.2	1,341	967	72.1	710	668	94.1
39303 田野町	402	241	59.9	1,784	1,191	66.8	1,050	932	88.8	526	564	107.2
39304 安田町	365	103	28.3	1,772	790	44.6	1,160	857	73.9	549	551	100.3
39305 北川村	165	89	53.7	749	433	57.8	564	403	71.5	288	273	94.7
39306 馬路村	157	81	51.7	628	322	51.3	385	256	66.6	192	174	90.7
39307 芸西村	509	267	52.5	2,410	1,454	60.3	1,289	1,122	87.0	701	750	107.0
39341 本山町	417	191	45.7	2,300	1,188	51.7	1,657	1,285	77.5	911	927	101.8
39344 大豊町	368	76	20.7	2,336	551	23.6	2,788	1,240	44.5	1,531	958	62.6
39363 土佐町	471	134	28.5	2,282	880	38.5	1,879	1,611	85.7	1,031	1,211	117.5
39364 大川村	46	12	25.8	257	97	37.7	235	145	61.9	132	100	75.8
39386 いの町	3,468	1,281	36.9	16,256	7,994	49.2	7,344	7,680	104.6	3,824	5,171	135.2
39387 仁淀川町	692	203	29.3	3,260	1,131	34.7	3,395	1,842	54.3	1,940	1,352	69.7
39401 中土佐町	951	356	37.4	4,447	2,317	52.1	2,922	2,569	87.9	1,618	1,819	112.4
39402 佐川町	1,810	902	49.8	8,263	4,947	59.9	4,374	4,733	108.2	2,349	3,190	135.8
39403 越知町	700	267	38.1	3,597	1,679	46.7	2,655	2,274	85.7	1,521	1,729	113.7
39405 禰原町	503	195	38.8	2,458	1,366	55.6	1,664	1,357	81.6	911	993	109.0
39410 日高村	690	351	50.9	3,470	2,265	65.3	1,735	1,834	105.7	939	1,250	133.1
39411 津野町	836	328	39.3	3,565	1,926	54.0	2,461	1,978	80.4	1,355	1,358	100.2
39412 四万十町	2,452	977	39.9	10,884	5,228	48.0	7,191	5,889	81.9	3,832	4,153	108.4
39424 大月町	722	221	30.6	3,419	1,502	43.9	2,296	1,715	74.7	1,212	1,195	98.6
39427 三原村	196	76	38.6	920	493	53.6	692	548	79.2	378	379	100.2
39428 黒潮町	1,540	523	34.0	7,565	3,660	48.4	4,332	3,861	89.1	2,327	2,616	112.4

結果表Ⅱ 将来の市区町村別年齢別人口および平成47(2035)年の指数(2005年=100とした場合)

(40)福岡県

市区町村	年少人口(人)			生産年齢人口(人)			老年人口(人)			75歳以上人口(人)		
	2005年	2035年	指数	2005年	2035年	指数	2005年	2035年	指数	2005年	2035年	指数
40000 福岡県	704,661	435,620	61.8	3,342,833	2,558,312	76.5	1,002,414	1,445,754	144.2	464,010	890,937	192.0
40100 北九州市	132,017	73,650	55.8	640,356	427,057	66.7	221,152	264,555	119.6	99,948	165,550	165.6
40130 福岡市	190,297	136,869	71.9	994,502	900,010	90.5	216,480	412,895	190.7	94,842	236,456	249.3
40202 大牟田市	16,104	6,611	41.0	78,147	41,538	53.2	36,839	34,767	94.4	19,053	23,248	122.0
40203 久留米市	45,706	28,596	62.6	201,123	155,340	77.2	59,605	86,045	144.4	27,345	52,657	192.6
40204 直方市	7,301	3,512	48.1	35,623	21,157	59.4	14,573	16,114	110.6	6,863	10,685	155.7
40205 飯塚市	17,342	9,590	55.3	85,792	56,807	66.2	30,222	34,624	114.6	14,741	23,049	156.4
40206 田川市	6,700	3,505	52.3	31,236	18,812	60.2	13,599	12,386	91.1	6,667	8,081	121.2
40207 柳川市	10,320	4,884	47.3	46,234	27,698	59.9	17,985	19,985	111.1	8,485	12,793	150.8
40210 八女市	6,164	3,102	50.3	26,194	17,364	66.3	10,460	12,509	119.6	5,286	8,313	157.3
40211 筑後市	7,557	4,716	62.4	30,298	23,747	78.4	9,989	13,882	139.0	4,806	8,501	176.9
40212 大川市	5,379	2,190	40.7	24,132	13,224	54.8	9,702	10,427	107.5	4,481	6,687	149.2
40213 行橋市	10,321	6,243	60.5	45,244	32,382	71.6	14,505	19,745	136.1	6,497	12,271	188.9
40214 豊前市	3,686	1,924	52.2	16,482	10,009	60.7	7,936	7,877	99.3	4,016	5,250	130.7
40215 中間市	5,720	2,716	47.5	29,008	17,111	59.0	11,832	12,520	105.8	5,418	8,308	153.3
40216 小郡市	9,341	6,347	68.0	36,733	33,003	89.8	11,406	19,592	171.8	5,178	12,027	232.3
40217 筑紫野市	14,942	10,735	71.8	67,164	58,152	86.6	15,465	30,680	198.4	6,868	18,545	270.0
40218 春日市	19,060	12,485	65.5	74,873	62,764	83.8	14,468	31,701	219.1	5,676	17,814	313.8
40219 大野城市	15,437	10,471	67.8	63,759	54,631	85.7	13,552	29,294	216.2	5,630	16,907	300.3
40220 宗像市	13,023	7,584	58.2	62,842	47,574	75.7	18,283	29,446	161.0	8,472	18,573	219.2
40221 太宰府市	9,043	6,083	67.3	45,682	35,720	78.2	12,362	20,205	163.4	5,530	12,738	230.3
40222 前原市	11,056	7,453	67.4	44,998	39,086	86.9	11,221	22,630	201.7	5,156	13,624	264.2
40223 古賀市	8,485	4,501	53.1	38,270	26,762	69.9	9,189	18,250	198.6	4,131	11,801	285.6
40224 福津市	7,233	3,839	53.1	36,207	23,491	64.9	12,237	18,425	150.6	5,898	12,305	208.6
40225 うきは市	4,677	2,280	48.7	19,821	12,390	62.5	8,404	9,388	111.7	4,325	6,352	146.9
40226 宮若市	3,764	2,010	53.4	18,299	12,238	66.9	8,567	8,954	104.5	4,597	6,121	133.1
40227 嘉麻市	5,791	2,656	45.9	27,240	15,209	55.8	12,898	12,221	94.7	6,816	8,702	127.7
40228 朝倉市	8,230	4,047	49.2	36,098	22,759	63.0	15,057	16,274	108.1	7,724	10,823	140.1
40229 みやま市	5,345	2,263	42.3	25,951	13,883	53.5	12,076	12,376	102.5	6,148	8,499	138.2
40305 那珂川町	8,637	6,058	70.1	32,091	26,717	83.3	6,244	13,438	215.2	2,670	7,847	293.9
40341 宇美町	5,647	3,530	62.5	27,491	20,695	75.3	5,998	11,264	187.8	2,661	7,219	271.2
40342 篠栗町	5,311	4,104	77.3	20,379	19,060	93.5	5,295	9,457	178.6	2,537	5,616	221.3
40343 志免町	6,492	5,733	88.3	27,417	27,071	98.7	6,648	11,407	171.6	2,823	6,653	235.7
40344 須恵町	3,732	2,613	70.0	17,255	13,448	77.9	4,614	7,808	169.2	2,144	5,210	243.0
40345 新宮町	4,015	2,761	68.8	16,203	14,896	91.9	3,229	6,469	200.3	1,497	3,772	252.0
40348 久山町	1,145	791	69.1	4,994	4,110	82.3	1,719	2,359	137.2	821	1,538	187.3
40349 粕屋町	6,361	6,074	95.5	26,290	27,316	103.9	5,034	9,638	191.5	2,067	5,123	247.9
40381 芦屋町	2,619	1,549	59.1	10,267	6,781	66.1	3,361	3,994	118.8	1,525	2,509	164.5
40382 水巻町	4,121	1,955	47.4	19,938	11,839	59.4	6,620	8,031	121.3	3,020	5,300	175.5
40383 岡垣町	4,226	2,613	61.8	19,382	15,299	78.9	7,724	10,572	136.9	3,806	6,881	180.8
40384 遠賀町	2,367	1,213	51.2	12,797	8,162	63.8	4,115	5,893	143.2	1,815	3,979	219.2
40401 小竹町	1,093	531	48.6	5,570	3,070	55.1	2,590	2,441	94.2	1,367	1,740	127.3
40402 鞍手町	2,190	961	43.9	11,621	6,030	51.9	4,393	4,547	103.5	2,106	3,073	145.9
40421 桂川町	1,880	1,020	54.3	9,217	6,096	66.1	3,438	4,277	124.4	1,756	2,948	167.9
40447 筑前町	4,349	2,462	56.6	18,716	13,746	73.4	6,288	9,833	156.4	3,168	6,472	204.3
40448 東峰村	316	108	34.2	1,420	643	45.3	1,013	884	87.3	590	665	112.7
40462 二丈町	1,658	810	48.8	8,524	5,085	59.7	3,227	5,056	156.7	1,600	3,431	214.4
40463 志摩町	2,302	935	40.6	10,958	6,535	59.6	4,030	6,116	151.8	2,045	4,112	201.1
40503 大刀洗町	2,440	1,384	56.7	9,865	7,735	78.4	3,095	4,522	146.1	1,538	2,847	185.1
40522 大木町	2,196	1,574	71.7	9,145	7,808	85.4	2,941	4,074	138.5	1,438	2,558	177.9
40541 黒木町	1,744	585	33.5	7,574	3,601	47.5	4,297	3,866	90.0	2,204	2,702	122.6
40543 立花町	1,505	638	42.4	6,797	3,359	49.4	3,360	3,186	94.8	1,676	2,175	129.8
40544 広川町	3,064	2,153	70.3	12,872	10,917	84.8	4,313	5,993	139.0	2,137	3,833	179.4
40545 矢部村	186	67	35.8	746	320	42.8	681	391	57.4	328	261	79.5
40546 星野村	457	201	43.9	1,733	944	54.4	1,364	999	73.3	757	721	95.3
40601 香春町	1,516	640	42.2	7,437	3,747	50.4	3,416	3,207	93.9	1,653	2,210	133.7
40602 添田町	1,365	542	39.7	6,632	3,205	48.3	3,813	3,024	79.3	1,952	2,168	111.1

結果表Ⅱ 将来の市区町村別年齢別人口および平成47(2035)年の指数(2005年=100とした場合)

(40)福岡県

市区町村	年少人口(人)			生産年齢人口(人)			老年人口(人)			75歳以上人口(人)		
	2005年	2035年	指数	2005年	2035年	指数	2005年	2035年	指数	2005年	2035年	指数
40604 糸田町	1,287	729	56.6	6,199	3,981	64.2	2,730	2,859	104.7	1,384	2,008	145.1
40605 川崎町	2,945	1,831	62.2	12,000	8,527	71.1	5,170	5,631	108.9	2,562	3,732	145.7
40608 大任町	754	393	52.1	3,437	2,142	62.3	1,550	1,607	103.7	804	1,110	138.1
40609 赤村	404	162	40.1	2,033	941	46.3	971	999	102.9	539	784	145.4
40610 福智町	3,566	1,833	51.4	15,535	9,446	60.8	6,442	7,366	114.3	3,360	5,209	155.0
40621 荻田町	5,009	2,582	51.6	22,882	14,319	62.6	6,497	9,455	145.5	2,910	6,022	206.9
40625 みやこ町	2,874	1,289	44.8	13,570	7,530	55.5	6,454	7,456	115.5	3,374	5,258	155.9
40642 吉富町	1,128	583	51.7	4,243	2,803	66.1	1,682	1,900	113.0	774	1,138	147.1
40646 上毛町	1,063	544	51.2	4,750	3,226	67.9	2,359	2,341	99.2	1,230	1,540	125.2
40647 築上町	2,655	1,207	45.5	12,539	7,246	57.8	5,643	5,628	99.7	2,781	3,889	139.8

結果表Ⅱ 将来の市区町村別年齢別人口および平成47(2035)年の指数(2005年=100とした場合)

(41)佐賀県

市区町村	年少人口(人)			生産年齢人口(人)			老年人口(人)			75歳以上人口(人)		
	2005年	2035年	指数	2005年	2035年	指数	2005年	2035年	指数	2005年	2035年	指数
41000 佐賀県	132,040	79,412	60.1	538,130	388,862	72.3	196,199	243,376	124.0	97,865	154,843	158.2
41201 佐賀市	36,516	22,263	61.0	154,651	116,368	75.2	50,194	65,707	130.9	24,185	40,448	167.2
41202 唐津市	19,921	11,552	58.0	79,601	53,580	67.3	31,594	36,046	114.1	15,748	23,371	148.4
41203 鳥栖市	10,296	9,073	88.1	42,743	42,308	99.0	11,685	19,559	167.4	5,372	11,525	214.6
41204 多久市	3,213	1,590	49.5	13,472	7,954	59.0	6,054	6,007	99.2	3,286	4,085	124.3
41205 伊万里市	8,971	5,407	60.3	35,184	24,613	70.0	14,035	15,863	113.0	7,141	10,340	144.8
41206 武雄市	8,099	4,285	52.9	31,038	20,045	64.6	12,359	14,095	114.0	6,317	9,075	143.7
41207 鹿島市	5,148	2,746	53.3	19,188	12,263	63.9	7,781	8,847	113.7	3,934	5,662	143.9
41208 小城市	7,677	4,892	63.7	28,550	22,746	79.7	9,625	13,586	141.2	4,771	8,308	174.2
41209 嬉野市	4,572	2,433	53.2	17,919	11,448	63.9	7,901	9,339	118.2	4,258	6,414	150.6
41210 神埼市	4,830	2,792	57.8	21,006	15,316	72.9	7,701	10,181	132.2	3,983	6,624	166.3
41327 吉野ヶ里町	2,630	1,725	65.6	10,449	8,450	80.9	3,021	4,247	140.6	1,351	2,558	189.4
41341 基山町	2,829	1,301	46.0	12,430	7,928	63.8	3,630	6,319	174.1	1,884	4,500	238.9
41345 上峰町	1,601	1,328	82.9	5,792	5,410	93.4	1,697	2,577	151.8	771	1,583	205.3
41346 みやき町	3,423	1,685	49.2	17,197	9,862	57.3	6,537	7,723	118.1	3,132	5,105	163.0
41387 玄海町	1,059	617	58.3	4,085	2,818	69.0	1,594	1,746	109.6	810	1,116	137.7
41401 有田町	3,235	1,677	51.8	12,957	7,648	59.0	5,379	6,072	112.9	2,650	3,968	149.8
41423 大町町	1,020	464	45.5	4,546	2,358	51.9	2,390	2,171	90.8	1,371	1,535	112.0
41424 江北町	1,400	1,011	72.2	5,742	4,780	83.3	2,486	2,777	111.7	1,371	1,780	129.9
41425 白石町	3,948	1,818	46.1	15,569	9,477	60.9	7,540	7,357	97.6	3,985	4,750	119.2
41441 太良町	1,648	754	45.7	6,012	3,490	58.1	3,000	3,158	105.3	1,547	2,094	135.4

結果表Ⅱ 将来の市区町村別年齢別人口および平成47(2035)年の指数(2005年=100とした場合)

(42)長崎県

市区町村	年少人口(人)			生産年齢人口(人)			老年人口(人)			75歳以上人口(人)		
	2005年	2035年	指数	2005年	2035年	指数	2005年	2035年	指数	2005年	2035年	指数
42000 長崎県	216,080	113,522	52.5	913,598	586,083	64.2	348,954	417,709	119.7	171,081	268,105	156.7
42201 長崎市	60,875	29,705	48.8	291,451	172,756	59.3	102,880	127,180	123.6	49,423	82,080	166.1
42202 佐世保市	37,016	20,779	56.1	161,173	111,305	69.1	60,073	69,640	115.9	29,628	44,429	150.0
42203 島原市	7,351	3,330	45.3	29,324	16,952	57.8	13,370	15,494	115.9	6,735	10,250	152.2
42204 諫早市	22,361	12,599	56.3	92,056	65,972	71.7	29,616	43,419	146.6	14,338	27,294	190.4
42205 大村市	15,379	11,527	75.0	56,626	51,043	90.1	16,035	27,052	168.7	7,418	16,044	216.3
42207 平戸市	5,709	1,961	34.4	21,225	9,846	46.4	11,455	9,690	84.6	5,680	6,297	110.9
42208 松浦市	3,987	1,857	46.6	15,432	8,909	57.7	7,574	7,405	97.8	3,945	4,999	126.7
42209 対馬市	5,827	2,502	42.9	22,573	11,118	49.3	10,081	9,111	90.4	4,646	5,911	127.2
42210 壱岐市	4,773	2,247	47.1	17,304	9,207	53.2	9,337	7,853	84.1	4,829	5,192	107.5
42211 五島市	6,188	1,989	32.1	24,934	10,557	42.3	13,643	12,532	91.9	6,998	8,427	120.4
42212 西海市	4,633	2,170	46.8	19,036	11,255	59.1	10,011	9,254	92.4	5,192	6,221	119.8
42213 雲仙市	7,401	3,283	44.4	29,067	16,972	58.4	13,530	14,364	106.2	6,899	9,366	135.8
42214 南島原市	7,447	2,953	39.7	30,618	15,827	51.7	15,980	16,140	101.0	8,260	10,882	131.7
42307 長与町	7,867	5,930	75.4	27,994	25,006	89.3	6,794	13,620	200.5	3,146	8,041	255.6
42308 時津町	5,086	3,741	73.5	19,581	16,463	84.1	4,460	8,350	187.2	1,937	5,203	268.7
42321 東彼杵町	1,314	607	46.2	5,691	3,376	59.3	2,652	3,072	115.8	1,424	2,095	147.1
42322 川棚町	2,376	1,350	56.8	9,398	6,229	66.3	3,384	4,446	131.4	1,622	2,875	177.2
42323 波佐見町	2,360	1,327	56.2	9,406	6,438	68.5	3,601	4,630	128.6	1,723	3,016	175.1
42383 小値賀町	358	65	18.2	1,631	449	27.5	1,279	865	67.6	697	647	92.8
42388 江迎町	874	351	40.1	3,408	1,836	53.9	1,640	1,528	93.1	844	1,042	123.4
42389 鹿町町	756	381	50.5	3,209	2,039	63.5	1,425	1,587	111.4	732	1,087	148.5
42391 佐々町	2,427	1,753	72.2	8,569	7,214	84.2	2,701	4,102	151.9	1,360	2,571	189.1
42411 新上五島町	3,714	1,114	30.0	13,893	5,314	38.3	7,432	6,375	85.8	3,607	4,136	114.7

結果表Ⅱ 将来の市区町村別年齢別人口および平成47(2035)年の指数(2005年=100とした場合)

(43)熊本県

市区町村	年少人口(人)			生産年齢人口(人)			老年人口(人)			75歳以上人口(人)		
	2005年	2035年	指数	2005年	2035年	指数	2005年	2035年	指数	2005年	2035年	指数
43000 熊本県	264,283	158,702	60.0	1,140,279	814,032	71.4	437,671	536,999	122.7	218,908	344,244	157.3
43201 熊本市	100,996	68,296	67.6	450,050	359,445	79.9	126,519	194,909	154.1	60,298	118,334	196.2
43202 八代市	18,913	9,879	52.2	82,778	51,643	62.4	35,195	37,353	106.1	17,005	23,892	140.5
43203 人吉市	5,531	2,752	49.8	21,577	12,452	57.7	10,475	11,215	107.1	5,370	7,531	140.2
43204 荒尾市	7,226	4,479	62.0	33,738	23,326	69.1	14,997	15,183	101.2	7,792	10,102	129.6
43205 水俣市	3,905	1,510	38.7	16,519	7,800	47.2	8,696	7,941	91.3	4,605	5,492	119.3
43206 玉名市	10,077	5,885	58.4	43,445	29,714	68.4	18,329	21,050	114.8	9,124	13,690	150.0
43208 山鹿市	7,788	3,943	50.6	33,218	20,751	62.5	16,719	17,570	105.1	8,804	11,974	136.0
43210 菊池市	7,436	4,043	54.4	30,933	21,435	69.3	13,492	15,596	115.6	6,975	10,449	149.8
43211 宇土市	5,952	4,055	68.1	23,658	19,702	83.3	8,413	11,309	134.4	4,044	6,689	165.4
43212 上天草市	4,606	1,586	34.4	17,997	8,076	44.9	9,899	8,624	87.1	5,079	5,608	110.4
43213 宇城市	8,740	4,882	55.8	38,260	26,253	68.6	16,089	18,663	116.0	8,235	12,188	148.0
43214 阿蘇市	3,862	2,024	52.4	16,833	10,216	60.7	8,941	9,597	107.3	4,645	6,687	144.0
43215 天草市	13,516	5,528	40.9	53,137	26,002	48.9	29,820	26,740	89.7	15,852	18,110	114.2
43216 合志市	8,373	6,591	78.7	33,697	30,038	89.1	9,577	15,938	166.4	4,488	9,895	220.5
43341 城南町	2,701	1,459	54.0	12,129	8,199	67.6	4,811	6,773	140.8	2,506	4,605	183.8
43348 美里町	1,286	482	37.5	6,570	3,118	47.5	4,398	4,051	92.1	2,471	2,932	118.6
43364 玉東町	726	355	48.9	3,319	1,990	60.0	1,581	1,707	108.0	726	1,077	148.4
43367 南関町	1,477	639	43.3	6,219	3,547	57.0	3,507	3,116	88.9	1,745	1,985	113.7
43368 長洲町	2,295	1,254	54.7	10,940	6,614	60.5	4,146	5,052	121.9	2,104	3,596	170.9
43369 和水町	1,402	548	39.1	6,431	3,667	57.0	4,067	4,001	98.4	2,188	2,787	127.4
43385 植木町	4,516	2,417	53.5	19,298	12,775	66.2	6,958	9,075	130.4	3,448	5,924	171.8
43403 大津町	4,841	3,477	71.8	18,663	16,972	90.9	5,603	9,109	162.6	2,887	5,523	191.3
43404 菊陽町	5,451	4,909	90.0	21,806	22,838	104.7	5,176	10,654	205.8	2,370	6,559	276.8
43423 南小国町	592	344	58.2	2,602	1,874	72.0	1,493	1,446	96.8	817	1,010	123.7
43424 小国町	1,209	602	49.8	4,745	2,865	60.4	2,667	2,372	88.9	1,402	1,589	113.3
43425 産山村	224	120	53.4	919	572	62.2	565	483	85.5	280	310	110.8
43428 高森町	921	502	54.6	3,835	2,319	60.5	2,325	2,339	100.6	1,153	1,599	138.7
43432 西原村	944	887	94.0	3,859	4,127	106.9	1,549	2,405	155.3	812	1,497	184.4
43433 南阿蘇村	1,382	640	46.3	7,301	4,483	61.4	3,571	4,419	123.8	1,865	3,134	168.0
43441 御船町	2,343	1,225	52.3	11,141	7,078	63.5	4,632	5,313	114.7	2,344	3,492	149.0
43442 嘉島町	1,304	1,103	84.6	5,162	5,123	99.2	2,026	2,316	114.3	1,002	1,335	133.3
43443 益城町	4,900	3,399	69.4	20,846	16,642	79.8	7,036	10,420	148.1	3,417	6,893	201.7
43444 甲佐町	1,368	663	48.5	6,599	4,043	61.3	3,637	3,532	97.1	1,986	2,420	121.8
43447 山都町	2,068	657	31.8	9,750	3,823	39.2	6,943	5,880	84.7	3,763	4,395	116.8
43468 氷川町	1,710	790	46.2	7,859	4,458	56.7	3,663	3,705	101.1	1,787	2,481	138.8
43482 芦北町	2,493	942	37.8	11,444	5,131	44.8	6,903	5,904	85.5	3,552	4,095	115.3
43484 津奈木町	754	281	37.3	2,932	1,494	51.0	1,738	1,636	94.2	916	1,107	120.9
43501 錦町	1,967	1,162	59.1	6,974	4,557	65.3	2,706	3,163	116.9	1,379	2,075	150.5
43505 多良木町	1,558	745	47.8	6,278	3,407	54.3	3,562	3,013	84.6	1,825	2,110	115.6
43506 湯前町	645	276	42.8	2,516	1,323	52.6	1,565	1,330	85.0	806	862	106.9
43507 水上村	345	151	43.8	1,279	661	51.7	973	608	62.5	504	410	81.4
43510 相良村	804	477	59.3	2,947	1,935	65.7	1,647	1,547	93.9	860	1,076	125.2
43511 五木村	144	36	25.0	673	201	29.8	541	251	46.4	274	182	66.4
43512 山江村	654	324	49.6	2,174	1,315	60.5	1,073	972	90.6	519	664	128.0
43513 球磨村	566	245	43.4	2,498	1,284	51.4	1,722	1,092	63.4	865	703	81.3
43514 あさぎり町	2,624	1,522	58.0	9,816	6,209	63.3	4,860	5,064	104.2	2,459	3,363	136.8
43531 苓北町	1,146	615	53.6	4,914	2,536	51.6	2,867	2,563	89.4	1,562	1,812	116.0

結果表Ⅱ 将来の市区町村別年齢別人口および平成47(2035)年の指数(2005年=100とした場合)

(44)大分県

市区町村	年少人口(人)			生産年齢人口(人)			老年人口(人)			75歳以上人口(人)		
	2005年	2035年	指数	2005年	2035年	指数	2005年	2035年	指数	2005年	2035年	指数
44000 大分県	165,010	96,941	58.7	750,978	528,183	70.3	293,583	346,301	118.0	143,950	223,227	155.1
44201 大分市	69,037	44,812	64.9	311,533	238,635	76.6	81,747	139,143	170.2	36,937	86,587	234.4
44202 別府市	14,904	10,581	71.0	80,262	64,400	80.2	31,792	33,299	104.7	15,148	21,257	140.3
44203 中津市	12,361	7,008	56.7	51,685	36,126	69.9	20,322	22,314	109.8	10,037	14,090	140.4
44204 日田市	10,593	4,944	46.7	43,826	25,341	57.8	19,746	20,024	101.4	9,924	13,209	133.1
44205 佐伯市	10,264	4,319	42.1	46,912	24,317	51.8	23,121	21,793	94.3	11,263	14,520	128.9
44206 臼杵市	5,216	2,528	48.5	25,230	13,983	55.4	12,905	11,743	91.0	6,503	8,034	123.5
44207 津久見市	2,512	926	36.9	12,638	5,721	45.3	6,306	5,200	82.5	3,070	3,594	117.1
44208 竹田市	2,768	951	34.4	13,684	5,890	43.0	10,082	7,810	77.5	5,373	5,745	106.9
44209 豊後高田市	3,136	1,538	49.1	13,709	8,276	60.4	8,269	6,973	84.3	4,357	4,651	106.8
44210 杵築市	4,132	2,361	57.1	19,414	14,650	75.5	10,021	10,921	109.0	5,386	7,277	135.1
44211 宇佐市	8,119	4,177	51.5	35,058	22,621	64.5	17,632	17,295	98.1	9,098	11,131	122.3
44212 豊後大野市	4,788	2,549	53.2	22,129	13,103	59.2	14,632	12,056	82.4	7,801	8,500	109.0
44213 由布市	4,667	3,073	65.8	21,286	16,630	78.1	9,433	10,432	110.6	4,701	6,888	146.5
44214 国東市	4,108	1,845	44.9	18,396	12,017	65.3	11,702	9,664	82.6	6,327	6,428	101.6
44322 姫島村	306	85	27.8	1,397	558	40.0	766	741	96.7	422	531	125.9
44341 日出町	4,198	3,358	80.0	17,286	15,921	92.1	6,156	8,680	141.0	2,990	5,181	173.3
44461 九重町	1,319	573	43.4	6,002	3,258	54.3	3,787	3,581	94.6	1,965	2,566	130.6
44462 玖珠町	2,581	1,312	50.8	10,528	6,736	64.0	5,167	4,633	89.7	2,651	3,037	114.5

結果表Ⅱ 将来の市区町村別年齢別人口および平成47(2035)年の指数(2005年=100とした場合)

(45)宮崎県

市区町村	年少人口(人)			生産年齢人口(人)			老年人口(人)			75歳以上人口(人)		
	2005年	2035年	指数	2005年	2035年	指数	2005年	2035年	指数	2005年	2035年	指数
45000 宮崎県	169,204	95,133	56.2	713,055	480,001	67.3	270,783	336,549	124.3	130,691	219,655	168.1
45201 宮崎市	55,454	34,445	62.1	241,289	179,648	74.5	70,153	112,367	160.2	32,499	71,145	218.9
45202 都城市	25,117	15,560	61.9	103,833	75,136	72.4	42,004	48,624	115.8	20,495	31,337	152.9
45203 延岡市	19,927	10,942	54.9	81,790	50,675	62.0	33,465	36,327	108.6	15,698	24,226	154.3
45204 日南市	5,845	2,622	44.9	25,831	14,854	57.5	12,550	12,573	100.2	6,086	8,450	138.8
45205 小林市	5,964	2,832	47.5	24,250	13,957	57.6	10,936	11,921	109.0	5,335	8,037	150.6
45206 日向市	9,873	5,307	53.8	39,582	25,681	64.9	14,100	18,895	134.0	6,622	12,349	186.5
45207 串間市	2,795	1,068	38.2	11,752	5,550	47.2	7,571	6,284	83.0	3,880	4,558	117.5
45208 西都市	4,752	2,494	52.5	20,084	12,203	60.8	9,251	9,300	100.5	4,663	6,092	130.6
45209 えびの市	2,812	1,063	37.8	12,567	5,782	46.0	7,700	6,387	82.9	4,014	4,397	109.5
45301 清武町	4,648	2,589	55.7	20,153	15,056	74.7	3,895	8,604	220.9	1,751	5,042	288.0
45321 北郷町	599	292	48.7	2,862	1,648	57.6	1,612	1,541	95.6	818	1,097	134.1
45322 南郷町	1,513	786	51.9	6,929	4,036	58.2	3,172	3,241	102.2	1,607	2,255	140.3
45341 三股町	4,173	2,582	61.9	15,296	12,135	79.3	5,076	7,750	152.7	2,483	4,938	198.9
45361 高原町	1,340	465	34.7	5,900	2,821	47.8	3,382	3,234	95.6	1,665	2,188	131.4
45362 野尻町	1,088	583	53.6	4,854	2,846	58.6	2,728	2,711	99.4	1,442	2,014	139.7
45382 国富町	3,001	1,393	46.4	13,361	7,939	59.4	5,330	6,375	119.6	2,568	4,246	165.3
45383 綾町	994	460	46.3	4,412	2,639	59.8	2,072	2,503	120.8	1,000	1,676	167.6
45401 高鍋町	3,117	1,781	57.1	14,354	10,121	70.5	5,051	6,602	130.7	2,424	4,346	179.3
45402 新富町	2,997	1,607	53.6	11,921	7,975	66.9	3,690	4,893	132.6	1,745	3,031	173.7
45403 西米良村	142	62	44.0	632	322	51.0	533	280	52.6	267	198	74.1
45404 木城町	735	377	51.3	3,288	1,886	57.4	1,508	1,579	104.7	732	1,101	150.5
45405 川南町	2,691	1,415	52.6	10,455	6,762	64.7	4,177	5,150	123.3	2,155	3,466	160.8
45406 都農町	1,678	863	51.4	6,961	4,081	58.6	3,171	3,250	102.5	1,629	2,331	143.1
45421 門川町	3,007	1,582	52.6	11,609	7,474	64.4	4,591	6,033	131.4	2,211	3,927	177.6
45429 諸塚村	327	139	42.4	1,045	466	44.6	747	470	62.9	374	314	83.9
45430 椎葉村	458	176	38.5	1,777	794	44.7	1,243	885	71.2	598	603	100.9
45431 美郷町	799	243	30.5	3,292	1,333	40.5	2,783	1,918	68.9	1,507	1,435	95.2
45441 高千穂町	1,925	848	44.0	8,023	3,837	47.8	4,830	4,096	84.8	2,538	2,913	114.8
45442 日之影町	629	217	34.5	2,490	1,007	40.4	1,912	1,328	69.4	1,033	917	88.8
45443 五ヶ瀬町	801	337	42.0	2,465	1,337	54.3	1,546	1,429	92.5	851	1,028	120.8

結果表Ⅱ 将来の市区町村別年齢別人口および平成47(2035)年の指数(2005年=100とした場合)

(46)鹿児島県

市区町村	年少人口(人)			生産年齢人口(人)			老年人口(人)			75歳以上人口(人)		
	2005年	2035年	指数	2005年	2035年	指数	2005年	2035年	指数	2005年	2035年	指数
46000 鹿児島県	252,335	147,767	58.6	1,066,194	742,473	69.6	434,650	498,613	114.7	220,076	318,053	144.5
46201 鹿児島市	87,600	55,478	63.3	403,247	306,474	76.0	113,520	171,097	150.7	53,634	105,394	196.5
46203 鹿屋市	16,802	11,022	65.6	64,355	48,785	75.8	25,051	30,344	121.1	11,751	19,051	162.1
46204 枕崎市	3,229	1,699	52.6	14,530	8,207	56.5	7,391	6,689	90.5	3,724	4,455	119.6
46206 阿久根市	3,344	1,429	42.7	13,520	7,612	56.3	8,208	7,266	88.5	4,181	4,729	113.1
46208 出水市	8,925	5,695	63.8	34,185	24,816	72.6	14,797	16,619	112.3	7,504	10,657	142.0
46210 指宿市	5,936	3,059	51.5	26,825	15,567	58.0	14,061	13,786	98.0	7,315	9,537	130.4
46213 西之表市	2,740	1,439	52.5	10,231	5,906	57.7	5,227	4,980	95.3	2,513	3,195	127.1
46214 垂水市	2,124	894	42.1	10,510	5,590	53.2	6,294	5,512	87.6	3,489	3,721	106.6
46215 薩摩川内市	15,505	9,250	59.7	60,315	40,967	67.9	26,550	27,970	105.3	14,254	17,853	125.3
46216 日置市	7,206	4,094	56.8	30,599	21,588	70.6	14,606	15,553	106.5	7,865	9,820	124.9
46217 曾於市	5,229	2,128	40.7	23,144	12,101	52.3	13,914	11,676	83.9	6,771	7,983	117.9
46218 霧島市	20,258	14,153	69.9	79,646	63,771	80.1	27,405	35,807	130.7	13,737	21,189	154.2
46219 いちき串木野市	4,336	2,155	49.7	20,006	12,417	62.1	8,651	8,628	99.7	4,411	5,672	128.6
46220 南さつま市	5,125	2,634	51.4	22,536	13,600	60.4	14,016	10,973	78.3	7,797	7,201	92.3
46221 志布志市	4,878	2,597	53.2	19,593	12,134	61.9	10,299	10,068	97.8	4,983	6,786	136.2
46222 奄美市	8,065	3,709	46.0	29,866	17,093	57.2	11,686	14,209	121.6	6,150	9,427	153.3
46223 南九州市	5,562	2,879	51.8	22,696	14,059	61.9	13,933	11,820	84.8	7,634	7,902	103.5
46224 伊佐市	3,957	1,822	46.1	16,792	9,225	54.9	10,749	8,513	79.2	5,761	5,849	101.5
46303 三島村	86	56	65.3	237	175	73.9	139	125	89.9	75	78	104.4
46304 十島村	97	65	66.6	361	265	73.3	215	185	85.8	102	109	106.6
46392 さつま町	3,253	1,513	46.5	13,509	7,531	55.7	8,926	7,104	79.6	4,941	4,726	95.6
46404 長島町	1,775	984	55.4	6,453	3,918	60.7	3,730	3,190	85.5	1,866	2,142	114.8
46441 加治木町	3,264	1,797	55.1	13,987	9,179	65.6	5,657	7,235	127.9	3,060	4,977	162.7
46442 始良町	6,911	5,069	73.3	28,067	24,049	85.7	9,692	14,466	149.2	4,751	8,842	186.1
46443 蒲生町	878	647	73.7	3,853	2,921	75.8	2,530	2,262	89.4	1,444	1,535	106.3
46452 湧水町	1,512	601	39.7	6,948	3,595	51.7	4,106	3,975	96.8	2,262	2,704	119.6
46468 大崎町	2,019	938	46.4	8,760	4,938	56.4	4,523	4,172	92.2	2,075	2,776	133.8
46482 東串良町	877	367	41.9	3,878	2,041	52.6	2,367	2,047	86.5	1,214	1,389	114.4
46490 錦江町	1,223	421	34.4	4,918	2,297	46.7	3,874	2,765	71.4	2,102	1,941	92.4
46491 南大隅町	1,082	400	36.9	4,735	2,129	45.0	4,080	2,633	64.5	2,146	1,849	86.1
46492 肝付町	2,185	837	38.3	9,760	4,975	51.0	6,362	4,926	77.4	3,174	3,315	104.4
46501 中種子町	1,280	538	42.1	4,966	2,657	53.5	2,948	2,699	91.6	1,420	1,794	126.3
46502 南種子町	1,018	381	37.4	3,778	2,057	54.4	1,955	1,779	91.0	941	1,153	122.6
46505 屋久島町	2,075	1,142	55.0	7,902	4,813	60.9	3,784	4,434	117.2	1,907	2,959	155.2
46523 大和村	300	121	40.2	1,053	640	60.8	660	636	96.3	323	412	127.4
46524 宇検村	246	114	46.3	1,005	616	61.3	797	691	86.7	454	459	101.2
46525 瀬戸内町	1,550	553	35.7	5,680	2,706	47.6	3,551	3,093	87.1	2,115	2,128	100.6
46527 龍郷町	953	510	53.5	3,303	2,310	69.9	1,746	2,157	123.6	1,019	1,371	134.5
46529 喜界町	1,290	584	45.3	4,507	2,587	57.4	2,775	2,544	91.7	1,610	1,668	103.6
46530 徳之島町	2,251	1,398	62.1	7,243	5,037	69.6	3,399	3,590	105.6	1,879	2,313	123.1
46531 天城町	1,180	674	57.1	3,701	2,556	69.0	2,139	2,043	95.5	1,191	1,341	112.6
46532 伊仙町	1,025	419	40.9	3,729	2,125	57.0	2,501	2,142	85.6	1,325	1,419	107.1
46533 和泊町	1,206	599	49.7	4,071	2,440	59.9	2,159	2,217	102.7	1,196	1,500	125.4
46534 知名町	1,081	562	52.0	3,991	2,458	61.6	2,043	2,001	97.9	1,091	1,356	124.3
46535 与論町	901	342	38.0	3,200	1,549	48.4	1,630	1,992	122.2	919	1,375	149.6

結果表Ⅱ 将来の市区町村別年齢別人口および平成47(2035)年の指数(2005年=100とした場合)

(47)沖縄県

市区町村	年少人口(人)			生産年齢人口(人)			老年人口(人)			75歳以上人口(人)		
	2005年	2035年	指数	2005年	2035年	指数	2005年	2035年	指数	2005年	2035年	指数
47000 沖縄県	254,285	189,226	74.4	888,342	838,336	94.4	218,967	394,573	180.2	97,497	232,061	238.0
47201 那覇市	52,980	37,885	71.5	208,042	187,688	90.2	51,372	83,832	163.2	21,369	47,721	223.3
47205 宜野湾市	17,334	14,310	82.6	60,844	62,540	102.8	11,591	23,167	199.9	4,290	12,702	296.1
47207 石垣市	8,651	6,232	72.0	28,947	26,600	91.9	7,585	14,182	187.0	3,722	8,485	228.0
47208 浦添市	21,530	15,794	73.4	71,349	67,515	94.6	13,170	29,610	224.8	4,947	16,325	330.0
47209 名護市	11,081	9,437	85.2	39,015	42,101	107.9	9,367	17,689	188.8	4,644	10,735	231.2
47210 糸満市	11,093	7,794	70.3	35,880	32,407	90.3	8,843	16,259	183.9	4,049	9,936	245.4
47211 沖縄市	25,890	21,879	84.5	82,403	88,431	107.3	18,107	35,427	195.7	7,121	19,501	273.8
47212 豊見城市	10,679	8,676	81.2	35,133	35,533	101.1	6,704	16,298	243.1	2,870	9,808	341.7
47213 うるま市	22,037	16,861	76.5	73,118	70,436	96.3	18,380	34,111	185.6	8,292	19,961	240.7
47214 宮古島市	9,495	5,330	56.1	31,798	22,825	71.8	12,200	16,859	138.2	6,405	10,706	167.1
47215 南城市	6,709	3,906	58.2	25,316	20,673	81.7	7,626	13,424	176.0	3,684	8,726	236.9
47301 国頭村	840	410	48.8	3,198	2,101	65.7	1,508	1,725	114.4	888	1,116	125.6
47302 大宜味村	426	211	49.6	1,941	1,228	63.3	1,004	1,059	105.5	609	738	121.2
47303 東村	287	122	42.6	1,075	725	67.5	463	564	121.8	231	357	154.3
47306 今帰仁村	1,491	1,010	67.8	5,551	4,504	81.1	2,434	3,396	139.5	1,469	2,317	157.7
47308 本部町	2,080	1,318	63.4	8,805	6,774	76.9	3,498	4,803	137.3	2,116	3,230	152.7
47311 恩納村	1,558	1,182	75.9	6,201	6,628	106.9	1,877	3,203	170.7	972	1,933	198.9
47313 宜野座村	931	795	85.4	3,085	3,204	103.8	1,026	1,669	162.7	573	1,112	194.1
47314 金武町	1,770	1,506	85.1	6,516	6,430	98.7	2,332	3,374	144.7	1,007	2,163	214.8
47315 伊江村	830	577	69.6	3,029	2,412	79.6	1,251	1,691	135.1	591	1,160	196.3
47324 読谷村	7,673	5,848	76.2	24,020	23,574	98.1	5,613	10,478	186.7	2,236	5,868	262.4
47325 嘉手納町	2,524	1,717	68.0	8,421	7,328	87.0	2,684	3,749	139.7	1,176	2,241	190.5
47326 北谷町	5,403	3,983	73.7	17,639	17,851	101.2	3,806	8,212	215.8	1,604	4,751	296.1
47327 北中城村	2,948	1,907	64.7	9,914	8,336	84.1	2,928	5,200	177.6	1,391	3,469	249.4
47328 中城村	2,703	2,059	76.2	10,466	10,867	103.8	2,629	5,183	197.2	1,255	3,127	249.3
47329 西原町	6,491	4,748	73.1	23,217	21,852	94.1	4,025	9,882	245.5	1,734	5,858	337.8
47348 与那原町	2,956	2,180	73.7	10,035	9,045	90.1	2,351	4,304	183.1	1,059	2,684	253.4
47350 南風原町	6,674	5,246	78.6	22,401	21,617	96.5	4,463	10,312	231.1	1,943	6,380	328.4
47353 渡嘉敷村	150	90	59.9	449	364	81.1	191	229	119.7	117	131	112.0
47354 座間味村	214	201	93.8	639	739	115.6	224	327	145.9	136	176	129.1
47355 粟国村	147	123	83.9	465	429	92.2	324	298	92.1	213	178	83.5
47356 渡名喜村	63	47	74.6	303	243	80.1	165	175	106.0	93	91	97.6
47357 南大東村	261	169	64.9	887	619	69.8	300	346	115.3	106	195	184.3
47358 北大東村	120	64	53.1	380	237	62.5	88	132	150.0	27	68	251.8
47359 伊平屋村	307	288	93.7	857	783	91.4	383	402	105.1	229	254	110.8
47360 伊是名村	352	206	58.6	918	715	77.9	491	493	100.3	291	319	109.6
47361 久米島町	1,581	901	57.0	5,398	3,885	72.0	2,198	3,065	139.4	1,276	1,914	150.0
47362 八重瀬町	4,743	3,321	70.0	16,170	15,204	94.0	4,208	7,385	175.5	1,936	4,502	232.5
47375 多良間村	290	208	71.9	751	614	81.7	329	366	111.1	160	205	128.0
47381 竹富町	651	480	73.8	2,659	2,388	89.8	882	1,274	144.5	505	712	140.9
47382 与那国町	343	202	58.9	1,106	892	80.7	347	420	120.9	162	209	128.8

結果表Ⅲ 将来の市区町村別年齢別人口割合

北海道 … 173	東京都 … 190	滋賀県 … 205	香川県 … 217
青森県 … 177	神奈川県 … 192	京都府 … 206	愛媛県 … 218
岩手県 … 178	新潟県 … 193	大阪府 … 207	高知県 … 219
宮城県 … 179	富山県 … 194	兵庫県 … 208	福岡県 … 220
秋田県 … 180	石川県 … 195	奈良県 … 209	佐賀県 … 222
山形県 … 181	福井県 … 196	和歌山県 … 210	長崎県 … 223
福島県 … 182	山梨県 … 197	鳥取県 … 211	熊本県 … 224
茨城県 … 184	長野県 … 198	島根県 … 212	大分県 … 225
栃木県 … 185	岐阜県 … 200	岡山県 … 213	宮崎県 … 226
群馬県 … 186	静岡県 … 201	広島県 … 214	鹿児島県 … 227
埼玉県 … 187	愛知県 … 202	山口県 … 215	沖縄県 … 228
千葉県 … 189	三重県 … 204	徳島県 … 216	

結果表Ⅲ 将来の市区町村別年齢別人口割合

(01)北海道

市区町村	年少人口割合(%)			生産年齢人口割合(%)			老年人口割合(%)			75歳以上人口割合(%)		
	2005年	2020年	2035年	2005年	2020年	2035年	2005年	2020年	2035年	2005年	2020年	2035年
1000 北海道	12.8	9.6	8.2	65.8	58.2	54.4	21.5	32.2	37.4	9.7	16.6	23.4
1100 札幌市	12.5	9.3	7.8	70.2	62.8	57.9	17.3	28.0	34.3	7.6	13.8	20.6
1202 函館市	11.7	8.6	7.3	64.4	56.0	52.8	24.0	35.4	39.9	10.9	18.2	25.1
1203 小樽市	10.6	7.8	6.7	62.0	52.3	49.8	27.4	39.8	43.5	13.0	21.3	28.3
1204 旭川市	12.6	9.4	8.1	65.1	55.0	50.7	22.4	35.6	41.2	10.0	18.6	26.8
1205 室蘭市	11.5	9.4	8.6	62.8	53.5	54.1	25.7	37.0	37.3	11.1	20.0	24.3
1206 釧路市	13.0	9.8	8.4	65.9	56.3	52.6	21.2	33.9	39.0	8.8	17.1	25.0
1207 帯広市	14.0	10.0	8.5	67.0	58.9	53.2	19.0	31.1	38.3	7.9	15.9	24.0
1208 北見市	13.3	9.7	8.2	65.0	56.6	52.0	21.6	33.7	39.7	9.6	17.5	25.5
1209 夕張市	7.9	5.9	5.1	52.4	44.4	46.0	39.7	49.7	48.9	18.3	30.9	34.6
1210 岩見沢市	12.3	8.8	7.6	63.6	56.2	52.4	24.1	35.0	39.9	10.6	18.1	25.4
1211 網走市	13.1	10.1	8.5	66.9	59.0	55.2	20.0	30.9	36.3	9.1	15.7	23.1
1212 留萌市	12.7	9.5	8.1	64.1	53.8	50.2	23.2	36.7	41.7	10.1	19.5	27.5
1213 苫小牧市	14.2	10.8	9.2	67.7	58.5	54.8	18.1	30.7	36.0	7.8	14.7	22.9
1214 稚内市	13.0	10.3	9.4	66.3	58.6	55.4	20.8	31.0	35.3	8.6	15.3	21.4
1215 美唄市	10.9	8.0	7.1	60.3	52.5	49.9	28.8	39.5	43.0	14.1	22.2	28.9
1216 芦別市	10.1	6.6	5.6	55.9	45.6	42.0	34.0	47.8	52.5	16.3	28.4	37.6
1217 江別市	13.8	9.0	7.6	68.3	61.7	56.2	17.9	29.2	36.2	7.7	14.0	21.8
1218 赤平市	9.7	6.6	5.8	55.7	46.6	44.2	34.6	46.8	49.9	16.2	26.7	34.0
1219 紋別市	12.6	9.9	8.6	62.6	53.3	47.7	24.8	36.8	43.7	11.1	19.8	27.9
1220 士別市	12.3	9.2	7.9	58.8	50.3	46.7	28.9	40.5	45.4	13.8	23.2	30.6
1221 名寄市	12.9	10.5	9.4	62.2	55.1	53.4	24.9	34.4	37.2	11.6	19.0	24.6
1222 三笠市	8.2	5.9	5.1	53.5	45.4	45.4	38.3	48.7	49.5	18.4	28.3	33.8
1223 根室市	13.8	10.2	8.9	63.7	55.8	51.8	22.5	34.0	39.3	9.2	17.4	23.9
1224 千歳市	15.7	12.2	10.8	69.5	63.8	60.2	14.7	24.0	29.0	5.8	11.5	16.9
1225 滝川市	12.8	9.4	8.1	63.3	55.0	52.4	23.9	35.5	39.5	10.7	19.2	26.0
1226 砂川市	12.0	9.3	8.4	60.0	50.8	48.9	28.0	39.9	42.7	12.9	22.4	29.2
1227 歌志内市	8.5	6.3	5.6	54.7	45.8	44.3	36.8	47.9	50.1	18.6	28.4	35.2
1228 深川市	10.8	7.9	6.6	58.6	49.6	46.1	30.6	42.5	47.3	14.6	25.5	32.8
1229 富良野市	14.2	10.5	9.4	61.2	56.1	51.8	24.6	33.4	38.8	11.6	18.6	24.6
1230 登別市	12.2	9.3	8.1	63.2	52.7	51.2	24.6	38.0	40.7	10.9	20.3	27.3
1231 恵庭市	15.1	11.3	10.2	67.4	60.7	57.1	17.5	28.0	32.8	7.1	13.9	20.0
1233 伊達市	12.5	9.5	7.9	60.5	52.4	49.5	27.0	38.1	42.6	12.5	21.1	27.9
1234 北広島市	14.2	10.4	8.9	67.4	57.2	52.8	18.4	32.4	38.3	8.0	16.0	24.5
1235 石狩市	13.8	10.6	9.2	66.9	55.3	52.8	19.3	34.1	37.9	9.0	16.3	25.4
1236 北斗市	15.7	12.1	10.7	64.6	60.1	56.3	19.7	27.8	33.0	8.8	13.3	18.5
1303 当別町	14.6	8.2	6.7	65.1	59.2	49.8	20.3	32.7	43.6	9.4	16.9	26.6
1304 新篠津村	12.8	9.6	8.5	60.2	54.6	51.8	27.0	35.9	39.7	13.1	21.5	27.4
1331 松前町	11.4	7.0	5.5	57.1	46.6	43.6	31.5	46.4	50.9	14.6	23.2	32.9
1332 福島町	10.3	6.8	6.0	58.6	46.8	42.6	31.1	46.4	51.4	14.6	24.8	36.1
1333 知内町	13.8	10.1	7.9	59.5	50.8	46.2	26.7	39.1	46.0	12.8	19.7	29.6
1334 木古内町	10.3	6.1	4.9	56.2	46.0	40.9	33.6	47.8	54.2	16.2	27.8	37.4
1337 七飯町	14.0	9.7	8.1	61.7	54.5	49.7	24.4	35.8	42.2	11.4	18.4	26.6
1343 鹿部町	14.1	9.4	8.4	63.1	52.8	48.3	22.7	37.8	43.3	8.8	18.1	26.1
1345 森町	13.0	11.0	10.6	61.3	53.3	52.6	25.7	35.7	36.8	12.6	17.9	23.5
1346 八雲町	13.5	10.1	8.6	62.3	55.0	50.5	24.2	34.9	40.9	12.3	17.9	26.7
1347 長万部町	10.1	7.1	6.6	56.3	48.6	44.9	33.6	44.3	48.5	15.8	26.1	33.6
1361 江差町	12.7	9.9	8.3	60.9	51.3	45.8	26.4	38.7	45.9	13.1	22.0	30.9
1362 上ノ国町	13.5	9.6	8.1	57.1	48.5	45.0	29.4	41.9	46.9	13.4	23.3	31.6
1363 厚沢部町	11.3	8.4	7.6	56.9	49.3	46.3	31.8	42.2	46.1	15.8	23.4	32.2
1364 乙部町	12.3	9.5	8.3	57.6	47.1	44.7	30.0	43.4	47.0	14.2	24.3	31.8
1367 奥尻町	12.9	10.8	10.4	59.7	52.1	49.8	27.4	37.1	39.8	13.0	20.1	27.1
1370 今金町	12.1	8.9	7.3	57.8	47.9	42.7	30.1	43.2	50.0	15.3	25.7	36.3
1371 せたな町	11.6	8.4	7.0	55.0	45.8	41.7	33.4	45.8	51.3	17.3	27.4	37.0
1391 島牧村	11.1	7.7	6.0	53.7	49.9	48.7	35.2	42.3	45.3	18.4	25.7	28.7
1392 寿都町	10.0	8.0	8.4	57.6	52.5	54.1	32.3	39.5	37.5	17.0	21.9	25.7
1393 黒松内町	13.1	9.8	8.9	55.5	53.6	50.5	31.4	36.6	40.5	17.1	22.7	27.2

結果表Ⅲ 将来の市区町村別年齢別人口割合

(01)北海道

市区町村	年少人口割合(%)			生産年齢人口割合(%)			老年人口割合(%)			75歳以上人口割合(%)		
	2005年	2020年	2035年	2005年	2020年	2035年	2005年	2020年	2035年	2005年	2020年	2035年
1394 蘭越町	13.2	11.1	10.5	56.5	50.9	48.6	30.3	38.1	40.9	15.8	20.5	26.2
1395 ニセコ町	13.1	9.3	7.4	62.1	59.6	55.6	24.8	31.1	37.1	12.2	16.1	21.5
1396 真狩村	12.5	10.0	8.6	60.1	54.3	49.8	27.4	35.6	41.6	15.3	21.2	28.2
1397 留寿都村	12.5	10.1	9.0	65.2	60.6	54.9	22.4	29.3	36.1	11.3	16.1	23.0
1398 喜茂別町	9.4	7.0	5.3	61.0	53.8	50.7	29.6	39.2	44.0	14.4	22.7	27.4
1399 京極町	11.4	10.1	8.7	59.8	50.8	49.3	28.7	39.1	42.0	14.2	21.3	27.7
1400 倶知安町	13.8	11.6	10.0	66.5	60.3	57.6	19.7	28.0	32.4	9.1	14.5	20.0
1401 共和町	13.9	10.4	8.3	61.6	56.8	52.0	24.5	32.8	39.7	11.9	16.9	23.0
1402 岩内町	13.4	10.3	9.3	60.2	54.1	51.8	26.4	35.6	38.9	11.3	18.6	23.1
1403 泊村	12.6	11.2	10.7	55.5	53.6	49.9	31.9	35.2	39.3	18.0	20.0	24.0
1404 神恵内村	8.2	5.5	4.0	52.8	45.1	36.4	39.0	49.4	59.6	24.6	31.9	45.0
1405 積丹町	9.6	7.5	6.6	53.0	45.9	43.7	37.4	46.6	49.8	19.2	26.7	32.8
1406 古平町	8.8	6.3	5.9	58.5	53.4	51.3	32.7	40.3	42.9	14.4	22.9	25.9
1407 仁木町	11.6	8.8	8.6	57.7	49.8	48.8	30.7	41.5	42.6	15.0	21.6	27.7
1408 余市町	12.0	9.0	8.2	59.9	52.2	49.9	28.1	38.8	41.8	13.3	20.8	27.5
1409 赤井川村	12.1	10.9	8.5	62.2	58.7	60.9	25.6	30.3	30.6	12.2	15.8	17.6
1423 南幌町	16.0	11.1	9.7	63.9	57.6	47.4	20.1	31.3	42.9	9.3	16.6	26.4
1424 奈井江町	11.7	8.6	7.1	57.6	49.4	45.6	30.6	42.0	47.3	15.3	24.5	32.5
1425 上砂川町	9.5	8.0	7.6	52.6	46.2	48.6	37.8	45.8	43.7	19.0	27.8	30.0
1427 由仁町	12.1	9.1	7.8	57.6	49.7	45.7	30.4	41.2	46.5	14.5	23.7	31.2
1428 長沼町	12.7	8.5	7.2	61.2	54.0	48.6	26.1	37.6	44.2	12.5	20.9	29.2
1429 栗山町	11.9	9.0	7.7	59.1	50.9	48.3	28.9	40.1	44.0	14.1	23.7	30.4
1430 月形町	9.7	5.4	4.1	61.8	52.2	43.4	28.5	42.3	52.5	15.6	24.5	36.3
1431 浦臼町	10.7	8.7	7.3	55.6	46.1	45.0	33.6	45.2	47.7	17.3	27.2	35.2
1432 新十津川町	12.5	8.5	6.9	58.1	51.6	46.3	29.4	39.9	46.8	13.8	22.2	29.4
1433 妹背牛町	10.7	7.4	6.7	57.3	48.3	46.3	32.1	44.3	47.0	15.5	25.4	33.0
1434 秩父別町	10.9	7.3	6.5	55.4	50.3	47.8	33.7	42.4	45.7	16.3	26.2	30.7
1436 雨竜町	12.7	9.7	8.9	56.6	53.0	51.4	30.7	37.3	39.7	16.1	23.0	27.4
1437 北竜町	11.8	7.1	5.9	55.3	46.8	41.8	32.9	46.0	52.3	17.2	29.7	38.2
1438 沼田町	11.6	8.9	7.8	56.6	49.5	44.7	31.8	41.6	47.5	16.6	24.6	32.9
1439 幌加内町	10.0	9.7	9.2	57.3	48.9	48.7	32.7	41.4	42.1	16.2	26.0	29.6
1452 鷹栖町	14.3	12.2	11.0	60.6	54.2	51.5	25.1	33.6	37.6	11.7	17.4	23.2
1453 東神楽町	18.7	14.2	12.8	61.8	57.9	51.8	19.6	27.9	35.3	8.9	15.4	21.2
1454 当麻町	11.9	9.6	8.9	56.4	50.7	48.8	31.6	39.6	42.4	15.6	22.9	27.3
1455 比布町	10.5	8.4	7.8	57.0	50.3	47.2	32.5	41.4	45.1	15.5	23.6	29.0
1456 愛別町	10.8	8.1	7.6	55.7	45.1	41.4	33.5	46.8	51.0	16.5	30.1	38.5
1457 上川町	9.6	8.5	9.0	58.9	50.9	51.7	31.6	40.6	39.3	12.9	23.3	26.8
1458 東川町	13.4	10.8	9.6	61.1	53.8	50.9	25.5	35.4	39.5	12.7	18.7	24.8
1459 美瑛町	11.9	9.3	8.0	57.6	50.3	47.6	30.6	40.4	44.4	14.7	23.6	29.0
1460 上富良野町	14.3	11.0	9.2	63.6	57.8	55.4	22.1	31.2	35.4	9.7	16.5	21.9
1461 中富良野町	14.8	11.6	10.3	57.6	54.7	51.9	27.7	33.7	37.7	12.8	18.9	23.3
1462 南富良野町	13.1	10.5	9.2	59.5	56.6	54.3	27.5	32.9	36.4	13.5	19.9	23.4
1463 占冠村	11.3	9.3	7.4	71.4	66.8	62.6	17.3	23.9	30.0	7.6	11.1	16.7
1464 和寒町	10.8	8.1	7.7	54.3	46.5	45.2	34.9	45.4	47.0	18.5	28.2	33.9
1465 剣淵町	11.0	7.6	6.3	58.6	52.3	48.3	30.4	40.1	45.4	15.6	22.2	31.0
1468 下川町	9.9	7.5	6.8	56.8	51.5	50.0	33.3	41.0	43.2	16.9	24.4	29.3
1469 美深町	11.4	8.0	6.6	57.6	50.0	47.1	31.0	42.0	46.3	15.1	25.2	32.1
1470 音威子府村	10.1	7.7	8.2	64.5	59.4	58.0	25.4	32.9	33.8	11.8	16.6	24.9
1471 中川町	11.6	7.4	6.3	56.9	49.3	41.0	31.5	43.3	52.7	14.2	27.0	34.9
1481 増毛町	10.1	8.6	8.3	54.7	48.8	48.3	35.2	42.6	43.4	18.7	24.5	29.1
1482 小平町	10.0	7.4	6.9	58.9	52.8	50.8	31.1	39.8	42.3	15.6	25.1	30.4
1483 苫前町	11.5	8.8	7.9	55.6	51.9	47.8	32.9	39.3	44.3	16.1	24.6	28.7
1484 羽幌町	11.1	9.4	8.8	58.0	47.9	45.6	30.9	42.7	45.5	15.3	24.8	32.1
1485 初山別村	11.5	7.7	6.4	56.1	52.0	45.7	32.4	40.2	47.9	15.6	23.3	29.3
1486 遠別町	12.5	9.5	8.2	56.8	48.8	44.2	30.8	41.7	47.6	14.2	24.2	32.0
1487 天塩町	12.7	9.0	7.6	61.1	51.6	43.7	26.2	39.4	48.6	13.6	21.1	33.3
1488 幌延町	12.7	10.4	8.8	64.5	56.0	52.0	22.7	33.7	39.2	10.9	16.4	26.0

結果表Ⅲ 将来の市区町村別年齢別人口割合

(01)北海道

市区町村	年少人口割合(%)			生産年齢人口割合(%)			老年人口割合(%)			75歳以上人口割合(%)		
	2005年	2020年	2035年	2005年	2020年	2035年	2005年	2020年	2035年	2005年	2020年	2035年
1511 猿払村	15.0	12.2	11.6	63.7	61.0	56.3	21.2	26.7	32.1	10.9	14.5	20.4
1512 浜頓別町	13.1	10.5	9.3	62.8	53.3	49.8	24.1	36.3	40.9	12.0	19.4	28.8
1513 中頓別町	11.4	8.9	7.8	59.5	48.3	45.6	29.1	42.8	46.6	15.3	24.7	33.2
1514 枝幸町	14.0	11.6	10.3	60.9	53.3	51.2	25.1	35.1	38.5	11.7	18.7	24.8
1516 豊富町	13.3	9.4	7.8	62.0	56.0	50.8	24.6	34.6	41.4	12.7	17.3	26.9
1517 礼文町	11.3	9.3	8.3	58.6	53.9	52.2	30.1	36.9	39.5	15.2	20.5	26.2
1518 利尻町	10.2	7.6	6.8	56.1	50.6	49.1	33.7	41.8	44.1	19.3	23.3	30.1
1519 利尻富士町	10.9	7.4	6.4	55.7	48.7	40.2	33.4	43.9	53.4	18.4	26.1	36.8
1543 美幌町	13.3	9.7	8.4	62.6	53.3	47.7	24.1	37.0	43.9	10.6	19.8	28.9
1544 津別町	11.5	7.2	5.9	54.9	45.0	41.2	33.6	47.8	52.9	16.4	27.9	37.7
1545 斜里町	12.5	8.8	7.4	63.8	55.3	50.1	23.7	35.9	42.5	10.9	18.4	27.5
1546 清里町	13.2	9.7	8.4	57.4	51.6	48.6	29.4	38.6	43.0	14.5	23.5	29.5
1547 小清水町	12.0	8.5	7.0	58.7	50.8	45.5	29.3	40.7	47.4	14.5	23.7	32.3
1549 訓子府町	12.7	9.3	8.0	60.1	51.0	46.4	27.3	39.7	45.6	13.6	21.8	30.9
1550 置戸町	10.9	8.2	7.9	55.1	47.4	46.1	33.9	44.5	46.1	16.9	27.8	33.4
1552 佐呂間町	12.1	10.4	10.5	58.6	52.2	52.1	29.3	37.4	37.4	14.6	20.6	25.2
1555 遠軽町	13.0	10.1	8.9	59.1	52.0	50.3	27.9	37.9	40.8	13.0	21.2	26.6
1558 上湧別町	12.8	10.5	9.9	56.5	50.5	48.4	30.8	39.0	41.6	15.2	23.1	27.4
1559 湧別町	14.6	11.6	11.3	57.3	53.2	50.1	28.1	35.2	38.6	14.4	19.0	25.6
1560 滝上町	10.1	7.9	7.3	53.6	47.2	42.5	36.2	44.9	50.2	18.2	27.5	34.0
1561 興部町	13.2	10.2	9.3	61.0	54.9	50.5	25.7	35.0	40.2	11.9	18.7	26.0
1562 西興部村	10.6	8.0	7.2	58.1	56.9	54.6	31.3	35.1	38.1	18.3	22.9	26.3
1563 雄武町	11.9	10.2	9.7	62.7	58.1	57.6	25.4	31.8	32.7	11.7	16.6	20.2
1564 大空町	14.3	10.1	8.0	59.1	51.5	44.2	26.6	38.4	47.7	13.8	21.5	32.2
1571 豊浦町	11.2	8.2	7.9	56.7	53.9	53.3	32.1	38.0	38.8	17.7	22.1	26.0
1575 壮瞥町	10.0	6.6	5.4	54.9	43.5	36.9	35.1	49.9	57.8	20.2	31.5	44.9
1578 白老町	11.3	7.7	6.3	60.4	47.5	45.3	28.4	44.9	48.4	12.6	24.2	32.9
1581 厚真町	12.6	9.0	8.5	58.0	52.8	51.7	29.4	38.2	39.8	14.3	21.4	26.8
1584 洞爺湖町	11.1	8.2	6.8	58.4	49.4	46.1	30.5	42.4	47.0	15.1	25.6	33.5
1585 安平町	13.0	9.7	8.4	60.5	53.5	50.8	26.5	36.8	40.8	12.5	20.0	25.8
1586 むかわ町	12.3	7.9	6.8	60.2	52.7	49.3	27.5	39.3	43.9	13.5	21.6	29.2
1601 日高町	12.7	9.2	7.8	62.8	54.8	50.9	24.5	35.9	41.3	11.7	19.1	27.2
1602 平取町	14.4	11.2	10.0	59.9	54.4	52.8	25.8	34.4	37.2	12.2	18.4	23.4
1604 新冠町	13.9	11.6	9.9	61.1	55.9	54.0	25.0	32.5	36.1	13.0	18.0	23.4
1607 浦河町	14.2	11.4	10.3	63.8	58.4	55.7	21.9	30.2	34.0	10.3	14.9	20.3
1608 様似町	12.2	8.6	7.2	60.2	52.7	48.5	27.6	38.7	44.3	13.7	19.6	28.1
1609 えりも町	15.3	12.3	11.4	61.6	57.2	54.3	23.2	30.5	34.2	11.3	14.9	21.0
1610 新ひだか町	14.0	10.3	8.6	61.8	54.2	50.2	24.2	35.4	41.1	11.1	19.4	26.8
1631 音更町	16.4	13.1	11.4	63.0	58.0	55.2	20.6	28.9	33.4	9.3	15.4	20.6
1632 士幌町	13.9	11.0	9.7	61.0	54.0	49.8	25.1	35.1	40.5	13.2	18.6	27.6
1633 上士幌町	11.7	9.1	7.7	58.2	48.9	43.1	30.1	42.0	49.2	13.9	25.0	33.7
1634 鹿追町	14.8	12.2	11.0	61.7	55.5	52.6	23.5	32.2	36.4	11.1	17.8	24.0
1635 新得町	11.7	9.4	8.0	60.1	52.4	47.6	28.2	38.2	44.4	13.3	21.7	28.2
1636 清水町	12.7	8.7	7.2	59.5	50.7	46.0	27.8	40.5	46.8	13.4	22.4	31.5
1637 芽室町	16.5	13.3	11.6	62.0	57.1	53.3	21.5	29.6	35.1	10.0	15.7	21.2
1638 中札内村	14.4	10.5	9.3	62.8	57.1	50.6	22.7	32.4	40.1	10.5	18.4	25.1
1639 更別村	16.5	12.5	11.5	58.5	57.0	54.6	25.0	30.5	34.0	11.1	17.3	21.6
1641 大樹町	13.1	10.3	9.1	59.9	50.8	48.4	27.0	38.9	42.5	13.9	22.7	30.9
1642 広尾町	14.3	9.7	8.3	60.0	50.6	45.1	25.7	39.7	46.6	11.3	21.4	31.1
1643 幕別町	15.2	11.5	9.8	62.2	54.5	49.9	22.6	34.0	40.3	10.6	18.1	25.5
1644 池田町	12.5	8.0	6.6	56.5	47.1	40.3	30.9	44.9	53.2	15.0	25.9	35.7
1645 豊頃町	12.3	9.5	8.6	57.3	51.5	48.3	30.4	39.0	43.1	14.7	22.1	28.7
1646 本別町	12.2	8.8	6.9	58.6	46.6	41.5	29.2	44.6	51.6	14.5	26.4	37.4
1647 足寄町	11.4	8.5	7.5	57.5	48.7	45.9	31.1	42.9	46.6	15.1	25.1	32.8
1648 陸別町	10.8	7.5	6.4	56.3	47.2	43.7	32.9	45.3	50.0	16.8	27.6	34.8
1649 浦幌町	12.3	8.2	6.9	57.4	48.1	42.6	30.2	43.7	50.5	14.2	23.9	34.4
1661 釧路町	16.3	11.7	10.2	68.0	59.0	51.6	15.7	29.3	38.1	6.2	13.5	23.7

結果表Ⅲ 将来の市区町村別年齢別人口割合

(01)北海道

市区町村	年少人口割合(%)			生産年齢人口割合(%)			老年人口割合(%)			75歳以上人口割合(%)		
	2005年	2020年	2035年	2005年	2020年	2035年	2005年	2020年	2035年	2005年	2020年	2035年
1662 厚岸町	13.9	9.7	8.6	60.7	53.5	48.0	25.4	36.8	43.4	11.0	20.0	28.2
1663 浜中町	14.7	11.8	10.5	61.4	54.6	49.9	23.9	33.6	39.6	12.0	17.4	25.6
1664 標茶町	13.2	9.4	8.0	61.2	54.1	47.9	25.6	36.5	44.2	12.3	20.3	29.7
1665 弟子屈町	12.2	8.7	7.3	61.1	51.3	46.9	26.8	40.0	45.8	12.1	21.5	30.8
1667 鶴居村	14.9	10.9	9.6	59.1	51.7	47.1	25.9	37.4	43.3	13.5	21.2	30.4
1668 白糠町	12.7	8.7	7.6	60.1	52.4	48.9	27.2	39.0	43.5	12.0	20.0	27.2
1691 別海町	16.1	13.4	12.1	64.8	58.3	55.0	19.1	28.2	32.8	9.3	13.3	20.9
1692 中標津町	16.1	13.0	11.4	67.0	60.5	55.9	16.8	26.5	32.8	7.1	13.0	19.8
1693 標津町	15.6	11.3	10.5	62.9	57.0	54.1	21.5	31.7	35.4	9.9	16.5	23.1
1694 羅臼町	15.9	11.6	11.1	64.5	60.4	55.7	19.5	28.0	33.2	7.8	14.7	19.5

結果表Ⅲ 将来の市区町村別年齢別人口割合

(02)青森県

市区町村	年少人口割合(%)			生産年齢人口割合(%)			老年人口割合(%)			75歳以上人口割合(%)		
	2005年	2020年	2035年	2005年	2020年	2035年	2005年	2020年	2035年	2005年	2020年	2035年
2000 青森県	13.9	10.3	9.2	63.4	56.9	52.5	22.7	32.8	38.2	10.2	16.9	24.0
2201 青森市	13.7	10.4	9.3	66.0	59.2	54.6	20.4	30.4	36.1	8.8	15.0	21.8
2202 弘前市	13.3	9.5	8.5	63.9	58.2	53.8	22.9	32.3	37.6	10.3	16.8	23.3
2203 八戸市	15.0	11.2	9.9	65.4	57.7	53.0	19.6	31.2	37.1	8.1	15.5	22.8
2204 黒石市	14.8	10.8	9.9	62.4	58.6	55.7	22.8	30.5	34.4	10.3	14.9	20.4
2205 五所川原市	13.8	9.8	8.6	61.1	55.5	49.7	25.0	34.7	41.7	10.9	18.5	25.8
2206 十和田市	14.3	10.3	9.0	64.3	56.7	52.6	21.3	33.0	38.4	9.4	16.6	24.9
2207 三沢市	17.3	14.3	12.8	64.5	60.1	56.7	18.1	25.6	30.5	7.9	13.0	18.3
2208 むつ市	14.7	10.9	9.4	63.0	54.7	49.9	22.3	34.4	40.8	10.1	17.2	26.1
2209 つがる市	12.6	9.7	9.1	59.9	55.5	52.2	27.5	34.8	38.7	13.3	19.4	25.7
2210 平川市	13.2	9.6	8.8	61.0	55.3	51.4	25.8	35.0	39.7	12.1	18.7	25.9
2301 平内町	11.4	7.5	6.6	61.9	51.9	46.3	26.7	40.6	47.1	12.8	20.3	32.7
2303 今別町	8.2	5.0	4.7	54.7	47.9	45.9	37.1	47.1	49.4	16.9	26.8	34.2
2304 蓬田村	11.5	7.9	6.7	58.9	54.5	51.6	29.7	37.7	41.8	14.0	19.6	26.8
2307 外ヶ浜町	9.4	7.1	6.4	56.2	47.6	45.5	34.4	45.3	48.1	16.1	25.6	32.9
2321 鯨ヶ沢町	11.6	7.5	6.8	57.0	51.3	46.2	31.4	41.2	47.1	15.4	22.8	30.8
2323 深浦町	11.1	7.7	7.0	54.9	46.1	42.4	34.1	46.3	50.6	16.2	27.9	36.7
2343 西目屋村	10.5	6.4	5.9	53.7	49.5	43.4	35.8	44.1	50.7	18.0	25.0	32.1
2361 藤崎町	13.5	9.8	9.1	60.8	57.0	52.5	25.7	33.1	38.4	12.2	17.7	24.3
2362 大鱒町	11.2	7.6	7.1	58.6	52.2	48.2	30.1	40.3	44.7	13.3	21.3	28.1
2367 田舎館村	12.1	8.8	8.3	61.6	57.1	54.9	26.3	34.1	36.8	11.8	17.4	22.9
2381 板柳町	13.0	9.7	8.9	61.0	56.9	53.1	26.0	33.4	37.9	11.5	17.2	22.5
2384 鶴田町	13.6	10.3	9.6	59.6	54.0	50.1	26.8	35.7	40.4	12.8	20.1	26.3
2387 中泊町	11.9	7.8	7.1	59.4	52.4	47.0	28.7	39.8	45.8	12.7	22.0	30.8
2401 野辺地町	12.6	9.8	9.1	62.1	51.6	46.2	25.3	38.7	44.7	11.9	21.1	31.2
2402 七戸町	12.5	8.7	7.9	61.0	53.2	50.0	26.5	38.1	42.2	12.6	19.5	28.0
2405 六戸町	13.2	8.8	7.6	60.5	52.7	47.8	26.4	38.6	44.6	12.1	20.4	30.1
2406 横浜町	13.0	9.6	8.3	58.6	50.3	47.7	28.4	40.1	44.0	12.4	22.0	29.7
2408 東北町	13.5	10.0	9.2	60.2	52.7	48.2	26.3	37.3	42.6	12.3	20.4	29.1
2411 六ヶ所村	14.6	14.3	13.4	66.5	60.0	57.1	18.9	25.8	29.5	8.5	12.3	18.0
2412 おいらせ町	17.1	13.1	12.0	64.4	59.4	54.8	18.5	27.5	33.2	8.3	13.1	19.8
2423 大間町	15.3	10.6	9.1	61.2	55.2	50.6	23.5	34.2	40.4	10.6	16.9	26.0
2424 東通村	12.6	9.8	9.6	61.8	58.9	55.0	25.6	31.3	35.4	11.8	17.6	23.5
2425 風間浦村	12.0	7.4	6.9	56.9	49.3	45.3	31.1	43.3	47.8	14.6	23.6	32.1
2426 佐井村	11.8	8.6	8.2	57.5	49.7	48.2	30.7	41.7	43.7	15.6	22.9	29.6
2441 三戸町	12.6	8.7	7.7	57.5	48.9	44.1	29.9	42.5	48.3	14.4	23.8	32.3
2442 五戸町	12.4	8.2	7.5	60.0	52.5	45.4	27.6	39.3	47.1	13.3	21.2	31.5
2443 田子町	12.8	8.1	7.0	54.6	47.9	41.8	32.6	44.0	51.2	15.4	26.0	36.4
2445 南部町	13.4	8.9	7.9	58.6	51.8	46.3	28.0	39.3	45.8	14.0	21.8	31.0
2446 階上町	15.0	9.8	8.4	67.0	61.6	54.2	18.0	28.6	37.4	7.8	13.1	21.6
2450 新郷村	10.7	7.6	7.1	52.7	43.7	38.5	36.6	48.7	54.4	18.2	29.0	39.1

結果表Ⅲ 将来の市区町村別年齢別人口割合

(03)岩手県

市区町村	年少人口割合(%)			生産年齢人口割合(%)			老年人口割合(%)			75歳以上人口割合(%)		
	2005年	2020年	2035年	2005年	2020年	2035年	2005年	2020年	2035年	2005年	2020年	2035年
3000 岩手県	13.8	10.8	9.8	61.6	56.0	52.7	24.6	33.2	37.5	11.6	17.8	23.8
3201 盛岡市	14.1	10.9	9.4	67.0	60.7	56.1	18.9	28.4	34.5	8.5	14.5	21.0
3202 宮古市	13.5	10.2	9.1	60.0	52.5	49.5	26.5	37.4	41.4	12.3	20.8	27.1
3203 大船渡市	13.7	9.9	9.0	59.2	52.5	48.5	27.1	37.6	42.5	12.8	21.7	27.6
3205 花巻市	13.4	10.8	10.1	60.8	55.3	53.1	25.8	33.8	36.7	12.3	18.5	23.5
3206 北上市	15.3	12.9	11.6	64.2	59.9	57.5	20.5	27.2	30.9	9.6	13.8	18.1
3207 久慈市	15.8	12.0	10.6	60.5	55.8	50.6	23.7	32.2	38.7	11.0	17.4	24.1
3208 遠野市	12.4	9.2	8.7	55.4	49.4	45.8	32.2	41.3	45.4	15.7	24.1	31.4
3209 一関市	13.4	10.5	9.6	58.9	54.0	50.7	27.7	35.5	39.7	13.9	19.4	25.8
3210 陸前高田市	13.2	9.9	8.8	56.3	49.1	44.9	30.5	41.0	46.3	15.0	24.0	30.7
3211 釜石市	12.2	9.7	9.0	56.6	48.9	46.3	31.2	41.4	44.7	14.4	24.0	29.3
3213 二戸市	13.7	10.7	9.8	59.4	54.2	50.6	26.9	35.1	39.6	12.9	18.9	24.9
3214 八幡平市	12.4	9.1	8.4	58.4	51.5	47.7	29.2	39.5	43.9	14.1	21.9	30.4
3215 奥州市	13.8	11.2	10.4	59.3	54.4	52.0	26.9	34.4	37.7	12.9	19.0	24.5
3301 雫石町	13.0	9.6	8.5	61.2	54.3	50.6	25.8	36.1	40.8	11.9	18.7	26.4
3302 葛巻町	11.0	6.4	5.3	53.8	45.2	38.6	35.2	48.4	56.2	17.2	28.4	39.5
3303 岩手町	13.2	9.8	9.1	58.2	53.0	48.8	28.7	37.2	42.1	13.6	20.9	27.9
3305 滝沢村	16.0	12.3	10.7	70.3	62.4	58.0	13.7	25.3	31.3	5.9	11.4	19.1
3321 紫波町	15.0	11.6	10.6	63.1	58.1	54.7	22.0	30.3	34.7	10.0	14.9	20.6
3322 矢巾町	16.8	13.7	12.3	66.0	60.5	56.8	17.2	25.8	31.0	8.3	12.4	18.6
3366 西和賀町	10.0	6.2	5.4	50.7	42.0	35.7	39.3	51.8	59.0	20.8	33.2	44.8
3381 金ヶ崎町	13.9	11.3	10.4	61.2	58.1	55.7	24.9	30.6	33.9	11.8	16.5	21.2
3402 平泉町	13.1	10.5	9.5	58.8	52.4	50.3	28.2	37.1	40.2	14.0	19.5	26.9
3422 藤沢町	12.1	9.1	8.5	55.1	50.8	46.3	32.8	40.0	45.2	18.1	22.7	31.1
3441 住田町	10.1	7.7	7.4	53.5	48.6	45.8	36.5	43.7	46.8	19.4	26.7	32.7
3461 大槌町	13.0	9.3	8.4	58.5	51.4	47.9	28.5	39.3	43.7	13.1	21.4	28.1
3482 山田町	14.0	10.4	9.4	58.0	50.4	47.7	28.1	39.2	42.9	13.0	21.3	27.2
3483 岩泉町	11.7	9.3	9.1	54.0	48.2	45.5	34.3	42.5	45.4	15.7	24.4	30.2
3484 田野畑村	13.6	9.0	8.0	56.4	48.7	43.6	30.0	42.2	48.4	15.4	22.8	33.7
3485 普代村	12.5	8.6	7.7	59.6	52.1	45.1	27.9	39.3	47.2	13.0	22.0	32.4
3487 川井村	9.5	6.8	6.3	49.7	45.5	39.7	40.8	47.6	54.1	19.7	28.6	36.0
3501 軽米町	12.8	8.4	7.7	56.6	51.1	45.0	30.6	40.5	47.3	14.9	22.9	30.5
3503 野田村	14.4	10.3	8.5	58.8	52.6	46.3	26.8	37.1	45.3	12.4	20.1	28.5
3506 九戸村	12.0	8.5	7.6	56.2	47.8	44.2	31.8	43.7	48.2	15.6	24.3	33.6
3507 洋野町	14.0	9.7	9.1	59.3	53.5	49.4	26.7	36.8	41.5	12.1	19.5	27.1
3524 一戸町	10.8	7.3	6.3	57.2	49.9	44.4	32.0	42.9	49.3	15.7	24.6	34.5

結果表Ⅲ 将来の市区町村別年齢別人口割合

(04)宮城県

市区町村	年少人口割合(%)			生産年齢人口割合(%)			老年人口割合(%)			75歳以上人口割合(%)		
	2005年	2020年	2035年	2005年	2020年	2035年	2005年	2020年	2035年	2005年	2020年	2035年
4000 宮城県	13.8	11.0	9.5	66.2	60.1	56.7	20.0	28.8	33.8	9.3	14.6	20.9
4100 仙台市	13.7	11.1	9.1	70.4	63.8	59.6	15.9	25.2	31.2	6.9	12.5	18.4
4202 石巻市	13.7	10.7	9.4	62.2	55.6	52.7	24.2	33.8	37.9	11.1	17.9	24.1
4203 塩竈市	12.6	9.3	8.0	63.9	56.0	51.9	23.5	34.8	40.1	10.3	18.7	25.7
4205 気仙沼市	13.3	9.3	7.9	60.0	51.4	46.1	26.6	39.3	46.1	11.8	21.7	29.7
4206 白石市	12.5	9.8	8.6	61.6	55.1	51.2	25.9	35.1	40.2	13.4	18.8	26.7
4207 名取市	16.0	11.6	9.9	66.6	61.7	56.6	17.3	26.7	33.5	7.5	13.3	20.0
4208 角田市	12.8	10.1	8.8	62.5	55.5	52.4	24.7	34.4	38.8	13.1	17.6	26.3
4209 多賀城市	15.6	13.4	11.7	69.1	62.2	59.6	15.3	24.4	28.7	6.1	12.0	17.1
4211 岩沼市	15.4	13.8	12.2	67.1	60.9	59.9	17.6	25.2	27.8	8.1	12.2	17.1
4212 登米市	13.2	10.3	9.2	59.3	55.3	52.1	27.5	34.4	38.7	14.2	17.2	25.3
4213 栗原市	11.9	9.2	8.3	57.2	51.1	48.4	30.9	39.7	43.3	15.6	21.3	30.3
4214 東松島市	15.2	12.4	11.0	64.3	58.1	56.7	20.5	29.5	32.3	9.4	14.5	20.1
4215 大崎市	14.0	11.5	10.2	63.0	58.2	55.3	23.0	30.3	34.5	11.1	15.1	21.7
4301 蔵王町	13.7	9.9	8.4	59.5	52.4	47.4	26.8	37.7	44.3	13.9	20.2	30.4
4302 七ヶ宿町	10.4	7.9	7.7	47.3	46.8	45.0	42.3	45.2	47.4	24.2	30.4	34.1
4321 大河原町	14.8	12.9	11.6	65.4	58.8	56.6	19.9	28.2	31.9	9.3	14.8	20.2
4322 村田町	13.1	9.6	8.3	62.2	56.2	52.7	24.7	34.3	39.1	12.8	17.5	26.6
4323 柴田町	13.6	11.3	10.0	67.8	59.8	59.2	18.6	28.9	30.8	8.6	13.8	20.0
4324 川崎町	12.1	7.2	5.5	60.3	50.3	42.7	27.6	42.5	51.8	15.4	23.0	37.6
4341 丸森町	11.6	8.7	7.7	56.5	50.1	46.1	31.9	41.2	46.2	17.6	23.3	32.9
4361 亘理町	14.2	11.1	9.8	65.3	58.4	55.9	20.6	30.4	34.3	9.6	14.3	21.6
4362 山元町	11.1	7.9	6.5	61.1	49.9	46.2	27.8	42.1	47.3	14.3	22.9	33.6
4401 松島町	11.4	7.7	6.3	61.9	52.9	47.6	26.7	39.4	46.1	12.3	22.2	31.5
4404 七ヶ浜町	15.6	11.3	10.1	66.1	59.7	54.6	18.3	29.0	35.3	7.5	13.9	21.0
4406 利府町	17.6	12.3	10.5	68.5	62.9	56.9	13.8	24.8	32.5	6.1	11.4	20.0
4421 大和町	15.2	11.7	10.3	65.1	63.1	59.1	19.7	25.2	30.6	9.7	12.5	18.3
4422 大郷町	11.4	8.8	7.7	61.6	52.8	49.5	27.0	38.3	42.8	14.6	19.3	30.9
4423 富谷町	19.0	15.4	13.4	69.7	63.3	60.3	11.4	21.3	26.3	4.4	8.8	14.7
4424 大衡村	15.1	12.1	10.5	62.0	54.5	50.9	23.0	33.4	38.6	11.8	16.5	26.8
4444 色麻町	12.8	10.7	9.9	61.2	55.5	51.8	26.0	33.9	38.3	13.4	16.7	25.5
4445 加美町	12.8	10.3	9.7	59.1	54.6	52.0	28.2	35.1	38.4	14.1	18.4	25.6
4501 涌谷町	12.2	9.9	8.9	61.6	53.7	50.8	26.3	36.4	40.3	12.5	18.1	27.5
4505 美里町	12.4	9.5	8.2	61.5	54.3	51.5	26.1	36.2	40.3	12.9	18.1	27.1
4581 女川町	11.9	9.7	9.3	58.1	49.5	48.3	30.0	40.8	42.4	13.7	24.2	30.0
4603 本吉町	13.8	11.0	9.9	58.2	52.7	48.3	28.0	36.3	41.8	14.0	19.3	27.0
4606 南三陸町	14.0	9.9	8.8	58.4	53.5	47.3	27.6	36.5	43.9	13.6	20.0	28.0

結果表Ⅲ 将来の市区町村別年齢別人口割合

(05)秋田県

市区町村	年少人口割合(%)			生産年齢人口割合(%)			老年人口割合(%)			75歳以上人口割合(%)		
	2005年	2020年	2035年	2005年	2020年	2035年	2005年	2020年	2035年	2005年	2020年	2035年
5000 秋田県	12.4	9.6	8.7	60.6	53.9	50.3	26.9	36.5	41.0	12.9	19.4	26.8
5201 秋田市	13.2	10.4	9.2	65.7	58.3	54.1	21.2	31.2	36.7	9.7	15.9	23.0
5202 能代市	11.9	9.6	8.6	58.8	51.0	48.1	29.3	39.5	43.3	13.8	21.6	28.6
5203 横手市	12.4	9.7	8.9	58.2	51.7	47.9	29.4	38.6	43.1	14.8	20.5	28.9
5204 大館市	12.5	9.8	8.9	58.6	51.7	48.8	28.9	38.5	42.2	13.4	21.3	27.6
5206 男鹿市	9.9	7.0	6.3	59.7	49.8	45.8	30.4	43.2	47.9	14.8	23.3	33.5
5207 湯沢市	12.7	9.1	8.1	57.4	52.4	47.1	29.8	38.5	44.7	15.0	21.1	29.3
5209 鹿角市	12.6	9.5	8.7	56.7	50.5	47.7	30.7	40.0	43.6	14.7	22.4	29.0
5210 由利本庄市	12.6	9.7	8.8	60.4	53.9	50.7	27.0	36.4	40.4	13.3	19.2	27.1
5211 潟上市	13.8	10.7	9.7	63.8	55.9	53.3	22.4	33.3	37.0	10.1	16.7	23.6
5212 大仙市	12.0	9.0	8.2	58.4	52.2	48.2	29.6	38.8	43.6	14.4	21.0	29.0
5213 北秋田市	11.1	8.0	7.3	56.0	49.1	45.5	32.9	42.9	47.2	16.2	24.2	31.5
5214 にかほ市	13.2	10.3	9.3	60.2	53.4	50.4	26.6	36.3	40.3	12.8	19.0	26.1
5215 仙北市	11.2	8.9	8.3	58.0	50.5	48.1	30.9	40.5	43.5	15.0	22.0	29.8
5303 小坂町	11.7	9.9	9.6	55.4	50.7	49.8	33.0	39.4	40.6	15.0	22.9	25.0
5327 上小阿仁村	9.3	5.6	4.6	50.3	43.7	38.8	40.4	50.6	56.6	21.0	31.2	38.6
5346 藤里町	9.6	6.8	6.1	54.9	46.5	42.8	35.5	46.7	51.1	18.8	27.3	36.0
5348 三種町	11.5	7.8	7.0	57.9	51.2	46.1	30.5	41.1	46.9	14.7	22.0	31.6
5349 八峰町	11.2	7.9	7.0	56.1	48.2	43.1	32.7	43.9	50.0	16.4	25.1	34.1
5361 五城目町	10.0	7.1	6.2	56.8	48.1	45.5	33.2	44.8	48.3	15.8	25.0	33.0
5363 八郎潟町	11.1	7.8	6.9	60.2	48.7	42.1	28.7	43.4	51.0	13.7	23.9	36.5
5366 井川町	12.8	9.9	8.9	58.3	50.7	47.9	28.9	39.4	43.2	14.6	22.2	29.9
5368 大潟村	17.1	13.5	11.0	62.1	54.5	50.9	20.8	32.1	38.1	8.1	18.6	22.9
5434 美郷町	12.0	9.1	8.4	58.3	52.9	49.2	29.7	38.1	42.4	14.9	20.1	28.3
5463 羽後町	12.4	8.4	7.7	57.0	53.3	46.8	30.5	38.3	45.5	15.6	20.8	30.5
5464 東成瀬村	11.8	10.4	10.9	56.1	51.9	49.2	32.2	37.6	39.9	16.8	20.6	27.2

結果表Ⅲ 将来の市区町村別年齢別人口割合

(06)山形県

市区町村	年少人口割合(%)			生産年齢人口割合(%)			老年人口割合(%)			75歳以上人口割合(%)		
	2005年	2020年	2035年	2005年	2020年	2035年	2005年	2020年	2035年	2005年	2020年	2035年
6000 山形県	13.7	11.2	10.3	60.8	56.0	53.4	25.5	32.8	36.3	12.9	17.5	23.3
6201 山形市	13.9	11.8	10.8	64.4	59.3	57.1	21.7	28.9	32.2	10.7	15.3	20.0
6202 米沢市	13.8	11.4	10.5	62.6	58.7	56.4	23.6	29.9	33.1	11.9	16.1	20.4
6203 鶴岡市	13.8	11.0	10.0	59.7	54.9	52.1	26.5	34.1	37.9	13.1	18.1	24.1
6204 酒田市	13.7	11.0	9.9	60.4	54.4	51.6	25.9	34.6	38.5	12.7	18.2	24.6
6205 新庄市	15.0	12.2	11.2	60.7	55.7	52.3	24.3	32.1	36.5	11.7	16.7	23.0
6206 寒河江市	14.6	12.0	11.2	60.6	56.4	53.8	24.8	31.6	35.1	12.5	16.8	22.5
6207 上山市	12.4	9.5	8.5	59.2	53.0	49.8	28.5	37.6	41.7	14.6	20.4	27.4
6208 村山市	13.1	10.5	10.0	57.0	53.4	51.3	29.8	36.2	38.7	15.5	19.6	25.8
6209 長井市	13.8	11.3	10.5	58.8	54.4	51.8	27.4	34.4	37.7	13.8	18.5	24.0
6210 天童市	14.7	12.3	11.0	63.8	58.1	55.8	21.6	29.6	33.2	10.4	15.3	20.7
6211 東根市	14.7	12.8	11.7	62.1	58.2	56.3	23.2	29.0	32.0	11.2	15.6	19.9
6212 尾花沢市	12.5	10.4	10.2	56.4	50.8	48.0	31.1	38.8	41.8	16.0	21.3	29.4
6213 南陽市	13.8	11.3	10.4	59.8	55.6	53.1	26.5	33.1	36.5	13.6	17.8	23.4
6301 山辺町	12.8	9.9	9.2	60.8	55.4	51.7	26.4	34.7	39.1	14.0	18.8	26.5
6302 中山町	13.9	10.1	9.1	60.5	56.2	51.3	25.6	33.7	39.6	13.5	17.5	25.3
6321 河北町	13.1	10.1	9.2	58.8	53.0	49.4	28.1	36.9	41.4	14.6	19.8	27.7
6322 西川町	11.8	9.1	8.4	53.7	49.8	47.9	34.5	41.1	43.7	18.6	22.5	29.6
6323 朝日町	11.5	8.5	7.7	55.0	49.8	46.0	33.5	41.7	46.3	18.6	23.6	31.9
6324 大江町	12.7	8.9	7.9	56.0	52.2	47.7	31.3	38.9	44.4	17.3	21.2	29.7
6341 大石田町	12.8	10.6	9.9	58.7	52.5	50.3	28.6	36.9	39.8	15.6	18.3	27.3
6361 金山町	14.1	10.3	9.6	58.3	54.1	49.5	27.6	35.6	40.9	15.0	18.9	27.5
6362 最上町	13.3	9.9	9.3	56.9	51.5	46.4	29.9	38.6	44.3	15.5	20.5	30.7
6363 舟形町	11.6	8.5	8.0	56.6	49.8	44.3	31.8	41.6	47.7	17.5	23.8	35.2
6364 真室川町	12.4	9.4	9.1	57.1	51.8	48.5	30.5	38.9	42.5	15.2	20.5	28.7
6365 大蔵村	13.3	11.2	11.7	56.7	52.8	49.6	30.0	35.9	38.7	16.2	20.3	27.0
6366 鮭川村	13.4	10.2	9.8	56.6	52.2	47.5	29.9	37.6	42.7	15.8	20.0	29.4
6367 戸沢村	13.1	9.1	8.1	56.8	51.9	45.0	30.1	39.0	46.9	15.8	20.6	31.0
6381 高畠町	14.4	11.7	10.7	60.2	55.7	52.8	25.5	32.6	36.4	13.3	16.6	23.3
6382 川西町	12.1	9.8	9.3	58.2	52.9	49.8	29.7	37.3	40.9	15.7	19.9	28.4
6401 小国町	13.3	9.9	9.1	55.5	50.6	46.2	31.2	39.5	44.7	15.9	22.9	29.6
6402 白鷹町	13.4	10.1	9.2	56.7	52.0	48.7	29.9	37.9	42.1	16.4	20.4	28.9
6403 飯豊町	12.3	9.0	8.4	56.6	52.9	48.8	31.1	38.1	42.8	17.0	20.5	29.4
6426 三川町	13.7	11.6	10.5	56.8	52.0	50.2	29.6	36.3	39.4	16.0	20.5	27.2
6428 庄内町	13.8	11.0	10.2	57.8	52.5	49.7	28.4	36.6	40.1	14.1	20.1	26.4
6461 遊佐町	12.0	8.6	7.6	57.7	51.0	46.7	30.3	40.4	45.7	15.7	21.2	30.9

結果表Ⅲ 将来の市区町村別年齢別人口割合

(07)福島県

市区町村	年少人口割合(%)			生産年齢人口割合(%)			老年人口割合(%)			75歳以上人口割合(%)		
	2005年	2020年	2035年	2005年	2020年	2035年	2005年	2020年	2035年	2005年	2020年	2035年
7000 福島県	14.7	11.6	10.5	62.6	57.5	54.1	22.7	30.9	35.5	11.1	15.9	22.3
7201 福島市	14.7	11.8	10.4	64.6	58.7	55.6	20.8	29.5	34.0	9.7	15.3	20.9
7202 会津若松市	15.0	11.9	10.9	62.0	57.4	53.5	23.0	30.7	35.6	11.1	16.1	22.0
7203 郡山市	15.4	12.4	11.0	66.9	61.9	58.3	17.8	25.7	30.7	8.2	12.6	18.4
7204 いわき市	14.7	11.6	10.4	62.9	57.0	53.8	22.4	31.4	35.8	10.6	15.9	21.9
7205 白河市	15.7	12.2	10.8	63.4	58.8	54.9	20.9	29.0	34.3	10.1	14.4	21.4
7207 須賀川市	15.7	12.6	11.3	64.3	59.4	55.7	20.0	28.0	33.0	9.7	13.5	20.3
7208 喜多方市	14.2	11.3	10.5	56.4	52.8	49.3	29.5	36.0	40.2	15.8	20.6	27.0
7209 相馬市	14.8	12.7	11.7	61.3	56.8	55.1	23.9	30.5	33.2	11.7	15.4	20.8
7210 二本松市	14.1	10.7	9.4	61.4	56.0	51.8	24.5	33.3	38.8	12.5	16.9	25.3
7211 田村市	14.4	10.3	9.5	59.0	55.9	50.5	26.7	33.9	40.0	13.5	18.6	25.9
7212 南相馬市	14.2	11.8	10.5	61.3	54.0	51.4	24.5	34.2	38.1	12.3	17.6	25.3
7213 伊達市	14.0	10.8	9.6	60.7	54.5	51.2	25.3	34.7	39.2	12.7	18.3	25.2
7214 本宮市	15.6	11.9	10.6	62.6	58.9	54.5	21.8	29.1	34.9	10.7	15.2	22.2
7301 桑折町	12.9	10.4	9.5	60.1	53.2	51.3	27.1	36.3	39.2	14.0	19.8	25.9
7303 国見町	12.6	9.4	8.3	61.2	52.1	49.9	26.3	38.5	41.8	13.1	19.0	27.2
7308 川俣町	12.5	9.5	8.5	58.4	51.7	48.9	29.1	38.8	42.6	15.4	21.1	29.5
7322 大玉村	15.0	11.8	10.6	62.9	60.3	57.7	22.2	27.9	31.7	11.7	12.9	19.9
7342 鏡石町	16.4	13.6	12.7	64.6	59.1	57.3	19.0	27.3	30.0	8.6	12.8	18.5
7344 天栄村	13.4	10.3	9.5	60.6	55.3	50.4	26.0	34.4	40.1	13.2	16.4	27.0
7362 下郷町	12.4	9.6	9.0	53.3	49.6	46.1	34.3	40.8	44.9	18.5	23.7	30.4
7364 檜枝岐村	15.3	12.3	11.7	56.5	55.1	51.7	28.2	32.6	36.6	14.3	21.8	24.3
7367 只見町	11.2	8.6	7.4	49.2	42.3	39.4	39.6	49.2	53.3	20.7	31.3	38.6
7368 南会津町	13.3	9.6	8.5	54.1	49.5	43.9	32.5	40.9	47.6	17.1	24.7	32.2
7402 北塩原村	12.6	8.3	6.6	60.5	55.0	49.4	26.9	36.7	44.0	15.1	17.9	28.3
7405 西会津町	11.6	7.6	7.0	48.7	45.2	40.0	39.7	47.2	53.0	21.2	28.0	36.1
7407 磐梯町	12.4	8.7	7.8	55.6	48.1	42.0	32.1	43.2	50.2	17.0	24.3	36.3
7408 猪苗代町	13.9	10.2	9.3	56.7	51.3	47.4	29.4	38.5	43.4	15.6	21.4	30.2
7421 会津坂下町	14.6	11.0	10.2	57.1	53.6	49.9	28.3	35.3	39.9	15.1	18.6	26.3
7422 湯川村	16.1	13.2	12.2	55.9	52.7	51.5	28.1	34.2	36.3	15.8	16.9	23.3
7423 柳津町	12.4	8.5	7.6	50.9	46.3	42.8	36.7	45.1	49.6	19.8	27.1	35.1
7444 三島町	9.2	7.9	7.3	47.5	39.3	37.7	43.2	52.8	54.9	25.5	33.2	42.3
7445 金山町	7.0	4.4	4.5	41.2	31.5	27.9	51.8	64.0	67.6	29.9	44.9	54.3
7446 昭和村	6.7	6.0	6.2	40.9	32.1	30.2	52.4	61.9	63.6	31.1	41.4	51.1
7447 会津美里町	13.3	9.5	8.7	56.6	52.8	48.2	30.2	37.7	43.2	16.0	20.6	29.5
7461 西郷村	16.7	13.1	11.7	66.2	62.0	57.0	17.0	24.9	31.3	8.4	11.0	18.6
7464 泉崎村	15.4	12.2	11.6	63.0	58.4	54.2	21.7	29.5	34.2	10.7	13.4	21.9
7465 中島村	17.1	12.4	11.0	61.9	59.3	53.7	21.0	28.3	35.3	10.2	13.1	21.4
7466 矢吹町	14.1	11.1	9.7	63.8	56.4	53.1	22.1	32.5	37.2	10.3	16.2	24.1
7481 棚倉町	16.1	13.0	12.3	60.5	57.4	53.5	23.4	29.6	34.3	12.0	15.1	21.5
7482 矢祭町	13.5	9.1	8.5	55.9	52.0	46.1	30.7	38.8	45.4	16.4	20.4	29.7
7483 塙町	14.0	9.3	7.8	56.4	52.3	45.7	29.6	38.4	46.5	15.6	21.9	31.5
7484 鮫川村	14.3	10.5	10.1	56.0	52.3	46.6	29.7	37.2	43.4	16.0	19.8	30.0
7501 石川町	13.3	9.3	8.4	61.2	55.0	49.8	25.6	35.6	41.9	12.9	19.0	28.4
7502 玉川村	15.6	12.4	11.2	63.0	58.8	56.0	21.5	28.8	32.7	11.2	13.8	21.5
7503 平田村	14.4	10.9	10.1	61.8	58.1	51.7	23.7	31.1	38.2	11.4	16.4	25.1
7504 浅川町	15.9	13.4	12.5	60.4	55.5	52.8	23.7	31.1	34.7	11.9	15.7	22.4
7505 古殿町	14.0	10.8	10.4	56.4	55.6	51.9	29.6	33.5	37.6	15.2	18.2	24.6
7521 三春町	14.0	10.0	8.9	62.4	57.0	51.1	23.6	33.0	40.0	12.0	16.0	25.2
7522 小野町	14.0	9.8	9.1	59.5	56.8	51.2	26.5	33.3	39.7	13.4	17.8	25.6
7541 広野町	15.1	10.3	9.1	62.4	56.1	49.2	22.5	33.6	41.7	11.7	15.9	26.5
7542 楢葉町	15.2	10.3	8.8	60.7	57.0	51.0	24.2	32.7	40.2	12.1	16.1	24.3
7543 富岡町	15.9	11.4	9.6	64.2	59.4	53.7	19.9	29.2	36.7	10.1	14.2	22.5
7544 川内村	10.6	7.7	6.6	55.6	47.8	41.0	33.8	44.5	52.4	17.8	25.1	38.4
7545 大熊町	16.0	13.2	11.8	63.7	57.7	53.8	20.3	29.0	34.3	10.8	14.7	22.6
7546 双葉町	14.2	11.8	10.9	61.3	54.6	50.0	24.5	33.5	39.0	12.9	16.5	25.2
7547 浪江町	14.5	10.7	9.7	61.5	56.4	51.6	24.1	32.9	38.7	12.0	15.7	24.5

結果表Ⅲ 将来の市区町村別年齢別人口割合

(07)福島県

市区町村	年少人口割合(%)			生産年齢人口割合(%)			老年人口割合(%)			75歳以上人口割合(%)		
	2005年	2020年	2035年	2005年	2020年	2035年	2005年	2020年	2035年	2005年	2020年	2035年
7548 葛尾村	13.4	9.5	9.1	55.2	51.9	47.8	31.4	38.6	43.1	16.4	21.0	30.5
7561 新地町	14.5	11.0	9.4	60.0	53.5	49.9	25.5	35.5	40.7	13.8	18.2	28.1
7564 飯舘村	14.8	11.9	11.4	57.1	53.3	49.5	28.1	34.8	39.1	14.0	18.8	27.3

結果表Ⅲ 将来の市区町村別年齢別人口割合

(08)茨城県

市区町村	年少人口割合(%)			生産年齢人口割合(%)			老年人口割合(%)			75歳以上人口割合(%)		
	2005年	2020年	2035年	2005年	2020年	2035年	2005年	2020年	2035年	2005年	2020年	2035年
8000 茨城県	14.2	10.8	9.5	66.4	59.1	55.3	19.4	30.1	35.2	9.0	15.0	21.8
8201 水戸市	14.5	11.3	9.7	66.4	60.2	55.6	19.0	28.6	34.8	8.7	15.1	21.1
8202 日立市	14.3	11.1	9.8	64.8	56.6	52.7	20.9	32.2	37.5	8.8	18.0	23.3
8203 土浦市	14.0	11.1	9.6	67.5	59.7	56.6	18.5	29.3	33.8	8.1	14.9	20.7
8204 古河市	14.2	10.7	9.3	68.3	60.2	56.4	17.4	29.1	34.3	7.4	13.9	21.0
8205 石岡市	14.0	10.5	9.1	63.7	56.5	52.0	22.4	33.0	38.9	10.9	17.7	25.4
8207 結城市	13.6	10.8	9.5	66.7	59.2	56.8	19.8	30.1	33.7	9.2	14.1	20.5
8208 龍ヶ崎市	15.2	11.2	9.8	69.4	61.1	56.3	15.4	27.7	33.8	6.6	12.6	19.9
8210 下妻市	15.2	12.0	10.7	65.1	59.8	55.8	19.7	28.2	33.5	10.0	13.6	20.6
8211 常総市	14.0	11.2	10.0	65.5	59.2	56.3	20.4	29.6	33.7	10.1	14.5	20.9
8212 常陸太田市	13.3	8.2	7.1	60.1	55.4	48.3	26.6	36.5	44.6	13.7	19.3	28.8
8214 高萩市	13.4	10.2	9.0	64.7	54.2	50.2	21.9	35.7	40.7	10.7	18.0	27.5
8215 北茨城市	13.9	9.4	8.1	63.0	55.8	49.3	23.0	34.8	42.6	11.4	17.6	27.7
8216 笠間市	14.0	10.5	9.3	65.1	58.1	54.1	20.9	31.4	36.6	10.0	15.8	23.2
8217 取手市	12.0	8.5	7.0	69.4	54.3	50.5	18.5	37.2	42.5	7.1	19.0	28.0
8219 牛久市	13.5	10.6	9.0	71.2	60.1	57.6	15.3	29.3	33.4	6.2	13.7	20.2
8220 つくば市	15.0	11.9	10.4	70.8	66.4	62.5	14.2	21.6	27.0	6.9	10.6	15.7
8221 ひたちなか市	16.2	12.6	10.8	67.0	60.3	56.0	16.8	27.1	33.1	6.9	14.1	19.3
8222 鹿嶋市	14.9	11.5	10.1	67.6	56.4	54.0	17.5	32.1	35.9	7.1	14.2	21.9
8223 潮来市	14.3	10.1	8.9	65.3	57.7	53.4	20.4	32.1	37.6	8.9	14.9	23.0
8224 守谷市	15.8	12.4	10.7	72.1	62.5	59.5	12.1	25.1	29.7	5.2	9.8	17.4
8225 常陸大宮市	13.0	9.6	8.6	59.8	55.5	51.2	27.1	34.8	40.3	14.6	18.9	26.9
8226 那珂市	13.9	10.0	8.5	64.9	56.8	52.3	21.2	33.2	39.2	10.2	16.9	25.3
8227 筑西市	14.1	10.7	9.2	65.0	57.3	53.6	20.9	32.0	37.2	10.3	15.7	23.9
8228 坂東市	14.2	10.8	9.5	66.0	59.1	55.7	19.8	30.1	34.7	9.7	13.7	21.4
8229 稲敷市	13.0	8.9	7.8	63.8	57.3	52.2	23.1	33.8	40.0	11.2	16.3	25.1
8230 かすみがうら市	14.0	11.1	9.8	66.3	57.6	54.5	19.7	31.3	35.7	9.6	15.4	22.8
8231 桜川市	14.0	9.9	8.6	62.2	56.8	51.4	23.8	33.3	40.0	12.5	17.2	26.5
8232 神栖市	16.4	13.3	11.5	69.3	64.1	60.7	14.3	22.7	27.7	6.0	9.8	15.1
8233 行方市	12.5	9.3	8.5	61.8	56.5	52.6	25.7	34.2	38.9	13.1	17.1	25.7
8234 鉾田市	12.9	9.1	7.7	62.9	56.2	52.8	24.1	34.8	39.4	12.0	17.0	25.5
8235 つくばみらい市	13.5	10.1	8.9	67.3	58.1	56.2	19.2	31.7	34.9	8.6	15.2	21.8
8236 小美玉市	14.7	11.0	9.5	65.7	58.8	55.1	19.6	30.2	35.4	9.3	14.7	22.3
8302 茨城町	12.4	8.6	7.2	64.2	55.5	51.3	23.4	35.9	41.4	11.8	18.9	28.7
8309 大洗町	12.2	9.1	8.0	64.2	57.9	52.5	23.7	33.0	39.5	11.5	17.1	24.9
8310 城里町	13.7	8.7	7.6	61.6	56.9	50.3	24.7	34.4	42.1	13.3	17.7	27.3
8341 東海村	16.8	14.3	12.5	66.3	58.8	55.8	17.0	26.9	31.8	7.1	14.5	18.2
8364 大子町	10.8	7.0	6.3	55.0	48.5	41.8	34.2	44.5	51.9	18.5	24.4	36.0
8442 美浦村	14.7	11.1	9.6	67.0	59.9	55.6	18.3	29.0	34.8	7.9	14.2	21.3
8443 阿見町	13.4	10.4	8.9	69.6	61.2	58.5	16.9	28.4	32.7	7.6	13.8	20.4
8447 河内町	12.4	9.4	8.3	61.7	54.4	48.9	25.8	36.2	42.8	12.4	19.5	27.6
8521 八千代町	14.9	11.2	9.8	63.8	59.1	55.7	21.3	29.7	34.4	11.2	13.6	21.9
8542 五霞町	12.6	8.4	7.1	68.6	59.5	53.3	18.8	32.2	39.7	9.4	13.9	24.9
8546 境町	14.9	11.3	9.7	65.3	58.7	55.0	19.8	30.0	35.3	9.7	14.3	22.4
8564 利根町	9.9	6.3	5.3	70.2	49.1	48.1	19.9	44.6	46.6	8.5	21.0	34.1

結果表Ⅲ 将来の市区町村別年齢別人口割合

(09)栃木県

市区町村	年少人口割合(%)			生産年齢人口割合(%)			老年人口割合(%)			75歳以上人口割合(%)		
	2005年	2020年	2035年	2005年	2020年	2035年	2005年	2020年	2035年	2005年	2020年	2035年
9000 栃木県	14.2	11.3	9.8	66.4	59.9	56.6	19.4	28.8	33.6	9.1	14.0	20.5
9201 宇都宮市	14.5	11.9	10.2	68.6	61.8	58.5	16.9	26.3	31.3	7.5	13.0	18.5
9202 足利市	13.3	10.9	9.6	65.0	57.2	55.2	21.7	31.9	35.2	10.0	16.2	21.4
9203 栃木市	13.4	10.5	9.2	64.3	57.9	55.3	22.3	31.6	35.5	10.5	16.0	21.9
9204 佐野市	13.5	10.7	9.4	64.7	58.7	55.8	21.8	30.6	34.7	10.4	14.9	21.0
9205 鹿沼市	14.4	11.0	9.5	64.5	58.7	54.6	21.0	30.3	35.9	10.4	15.0	22.2
9206 日光市	13.0	9.2	8.0	62.4	55.4	50.7	24.6	35.4	41.3	11.8	18.8	26.5
9208 小山市	14.8	11.9	10.4	68.9	62.5	59.1	16.3	25.6	30.5	7.3	12.0	17.8
9209 真岡市	15.5	13.1	11.3	68.3	61.3	58.4	16.2	25.6	30.3	7.8	11.5	18.6
9210 大田原市	13.4	10.2	8.8	66.9	61.8	58.3	19.7	28.0	32.9	9.8	12.9	20.6
9211 矢板市	14.3	10.9	9.2	65.3	57.8	53.6	20.4	31.3	37.2	9.9	15.2	23.6
9213 那須塩原市	15.6	12.4	10.7	67.4	60.2	56.5	17.0	27.5	32.9	7.6	12.9	19.8
9214 さくら市	15.4	12.7	11.1	64.9	59.5	57.3	19.8	27.8	31.7	9.5	13.3	19.1
9215 那須烏山市	12.4	8.9	7.7	61.6	54.8	49.9	26.0	36.3	42.4	13.9	18.9	28.4
9216 下野市	16.0	11.9	10.3	67.5	62.9	58.3	16.6	25.2	31.5	7.4	11.8	18.0
9301 上三川町	17.2	14.3	12.3	68.1	64.2	60.2	14.7	21.5	27.4	6.8	9.4	15.2
9321 西方町	14.0	11.6	10.4	62.7	57.1	55.0	23.3	31.3	34.6	12.7	14.8	22.2
9341 二宮町	13.3	10.1	8.7	63.2	57.7	53.4	23.6	32.2	37.9	11.9	16.1	24.6
9342 益子町	13.9	9.2	7.6	65.5	57.5	51.5	20.6	33.3	41.0	10.5	14.8	26.5
9343 茂木町	11.6	7.8	6.7	58.0	52.7	48.0	30.4	39.5	45.4	16.9	21.2	32.0
9344 市貝町	14.8	9.7	8.4	64.0	60.7	53.8	21.2	29.6	37.8	11.0	13.8	22.9
9345 芳賀町	13.0	10.1	8.9	63.7	56.7	53.1	23.3	33.2	38.0	11.8	15.5	24.8
9361 壬生町	13.4	10.8	9.4	68.4	60.1	57.7	18.2	29.1	32.9	8.2	13.6	20.2
9364 野木町	12.8	8.8	7.4	70.4	57.7	53.6	16.9	33.5	38.9	7.5	14.6	26.7
9365 大平町	14.2	11.6	10.2	68.1	58.3	56.2	17.6	30.1	33.5	8.1	13.4	20.6
9366 藤岡町	11.8	8.4	7.4	63.7	55.4	51.6	24.6	36.2	41.0	12.6	18.0	28.1
9367 岩舟町	12.8	8.9	7.5	65.6	58.9	54.3	21.5	32.2	38.3	10.5	15.8	24.2
9368 都賀町	13.0	10.3	9.1	65.5	57.6	56.1	21.5	32.1	34.8	11.1	14.9	22.5
9384 塩谷町	12.5	8.9	7.7	62.1	54.7	50.5	25.4	36.4	41.8	12.9	17.4	27.2
9386 高根沢町	15.1	12.0	10.3	67.3	64.5	61.2	17.6	23.5	28.5	9.0	11.4	16.6
9407 那須町	13.2	9.0	7.6	61.8	53.4	48.6	25.1	37.6	43.8	11.7	17.9	27.7
9411 那珂川町	12.8	8.6	7.5	59.8	54.7	49.3	27.3	36.6	43.2	14.6	18.5	29.4

結果表Ⅲ 将来の市区町村別年齢別人口割合

(10)群馬県

市区町村	年少人口割合(%)			生産年齢人口割合(%)			老年人口割合(%)			75歳以上人口割合(%)		
	2005年	2020年	2035年	2005年	2020年	2035年	2005年	2020年	2035年	2005年	2020年	2035年
10000 群馬県	14.4	11.3	10.3	65.0	58.8	55.8	20.6	29.9	33.9	9.8	15.3	20.7
10201 前橋市	14.1	10.9	9.7	65.3	58.8	54.9	20.6	30.2	35.3	9.6	15.9	21.7
10202 高崎市	14.5	11.6	10.5	65.9	59.9	57.4	19.6	28.5	32.1	9.1	14.8	19.2
10203 桐生市	12.7	9.4	8.4	62.7	55.8	53.0	24.6	34.8	38.6	11.5	19.0	24.1
10204 伊勢崎市	15.9	13.4	12.5	66.1	61.7	59.7	18.1	24.8	27.8	8.3	12.4	15.8
10205 太田市	15.3	12.8	11.5	67.6	60.7	58.9	17.1	26.5	29.6	7.8	12.8	17.1
10206 沼田市	14.5	10.9	9.8	61.2	55.7	51.3	24.3	33.4	38.9	11.9	17.8	24.8
10207 館林市	14.7	11.8	10.7	66.1	59.8	57.7	19.2	28.4	31.6	8.8	13.7	18.4
10208 渋川市	13.4	9.8	8.8	63.4	56.3	52.8	23.2	34.0	38.4	11.2	17.5	24.8
10209 藤岡市	14.5	10.7	9.7	64.6	57.5	53.8	20.9	31.8	36.5	9.9	16.2	23.0
10210 富岡市	14.0	10.5	9.2	62.4	55.3	51.3	23.6	34.1	39.5	12.1	18.5	26.3
10211 安中市	13.5	9.4	8.2	61.9	54.8	50.6	24.6	35.8	41.1	12.2	18.9	26.5
10212 みどり市	15.2	12.4	11.2	65.3	58.7	56.7	19.6	28.9	32.0	9.4	14.4	19.5
10303 富士見村	15.5	11.6	10.5	65.7	59.4	56.2	18.8	29.0	33.3	8.7	13.8	20.1
10344 榛東村	15.9	11.2	9.9	66.9	61.9	58.0	17.2	26.9	32.1	8.1	12.8	19.4
10345 吉岡町	16.4	13.5	12.1	65.7	59.0	55.3	18.0	27.5	32.6	8.8	13.7	19.9
10363 吉井町	14.2	10.3	8.9	64.0	56.2	52.4	21.8	33.6	38.7	10.7	17.5	25.3
10366 上野村	9.8	8.5	7.9	49.8	41.0	39.5	40.5	50.5	52.6	21.8	32.3	39.2
10367 神流町	6.1	3.5	2.8	45.6	33.2	27.0	48.3	63.3	70.2	26.7	40.3	56.0
10382 下仁田町	9.8	5.5	4.5	54.2	45.4	37.6	36.1	49.1	57.9	19.7	29.5	42.1
10383 南牧村	5.2	3.8	3.4	41.4	32.9	28.8	53.4	63.3	67.8	29.5	44.3	52.9
10384 甘楽町	14.2	9.4	8.4	62.5	56.2	50.8	23.4	34.3	40.8	12.0	17.1	26.3
10421 中之条町	12.3	8.5	7.4	58.0	51.2	46.7	29.7	40.3	45.9	15.5	23.3	31.6
10424 長野原町	14.4	11.5	11.0	60.7	54.9	51.2	24.9	33.6	37.8	12.9	17.7	24.2
10425 嬭恋村	14.0	9.7	8.9	60.9	55.9	50.4	25.1	34.4	40.7	12.2	18.3	25.4
10426 草津町	11.4	9.4	8.8	61.8	51.6	50.4	26.8	39.0	40.8	11.7	21.0	25.7
10427 六合村	14.3	11.1	10.6	52.7	49.9	45.7	33.1	39.1	43.7	17.5	24.0	29.9
10428 高山村	13.5	9.4	7.7	58.4	55.3	50.8	28.1	35.3	41.4	15.3	21.2	28.6
10429 東吾妻町	12.6	8.4	7.5	58.3	51.8	46.5	29.1	39.8	46.0	15.9	21.3	31.0
10443 片品村	14.4	9.0	8.0	58.2	52.9	44.5	27.4	38.1	47.5	13.5	18.9	30.4
10444 川場村	12.3	8.6	7.3	50.5	43.0	37.4	37.2	48.4	55.2	25.9	32.4	45.3
10448 昭和村	13.7	10.3	9.2	61.1	55.9	52.3	25.3	33.8	38.4	13.7	16.8	25.9
10449 みなかみ町	12.9	7.9	6.7	58.3	51.8	44.9	28.8	40.4	48.4	15.0	22.3	32.8
10464 玉村町	17.7	11.8	10.5	69.6	64.4	57.2	12.7	23.8	32.3	5.8	9.9	18.2
10521 板倉町	12.9	8.9	8.0	65.1	58.5	54.7	22.0	32.5	37.4	11.5	14.5	23.1
10522 明和町	13.3	10.1	9.3	66.7	58.2	55.3	20.0	31.7	35.4	10.1	15.2	23.4
10523 千代田町	13.9	11.1	10.2	66.1	59.2	57.5	20.0	29.7	32.3	10.2	13.5	20.0
10524 大泉町	14.8	10.8	9.4	71.9	65.6	59.1	13.3	23.6	31.5	5.8	10.9	16.9
10525 邑楽町	14.0	10.5	9.3	68.8	58.4	55.4	17.2	31.2	35.3	8.2	13.9	22.3

結果表Ⅲ 将来の市区町村別年齢別人口割合

(11)埼玉県

市区町村	年少人口割合(%)			生産年齢人口割合(%)			老年人口割合(%)			75歳以上人口割合(%)		
	2005年	2020年	2035年	2005年	2020年	2035年	2005年	2020年	2035年	2005年	2020年	2035年
11000 埼玉県	14.0	10.3	9.0	69.5	61.4	57.2	16.4	28.3	33.8	6.3	14.2	19.9
11100 さいたま市	14.5	10.8	9.4	69.6	63.7	58.6	15.9	25.5	31.9	6.3	13.2	17.9
11201 川越市	13.6	9.9	8.5	69.5	60.3	56.6	16.8	29.8	34.9	6.3	15.3	20.9
11202 熊谷市	13.7	9.6	8.4	68.0	60.3	55.6	18.3	30.0	36.0	8.0	14.6	22.0
11203 川口市	14.1	10.8	9.4	70.3	64.1	60.2	15.6	25.1	30.4	5.4	12.6	16.2
11206 行田市	13.6	9.7	8.5	67.8	59.8	56.2	18.6	30.5	35.3	8.4	14.6	22.0
11207 秩父市	14.3	10.3	9.4	60.8	56.6	52.2	24.9	33.1	38.4	11.8	17.7	23.8
11208 所沢市	13.2	9.4	7.7	70.2	60.4	54.7	16.6	30.2	37.5	6.3	16.0	23.2
11209 飯能市	13.1	8.4	7.1	67.3	57.6	51.2	19.6	34.0	41.7	9.1	17.5	27.5
11210 加須市	14.5	9.5	8.3	68.2	61.3	55.3	17.3	29.2	36.4	7.8	13.3	22.5
11211 本庄市	14.3	10.2	9.0	65.9	61.0	56.8	19.8	28.8	34.2	9.2	14.6	20.6
11212 東松山市	13.1	8.8	7.5	70.5	60.9	55.9	16.5	30.3	36.6	6.6	14.1	22.8
11214 春日部市	13.7	9.6	8.2	70.0	57.9	53.7	16.3	32.5	38.1	5.6	16.3	23.4
11215 狭山市	12.8	8.9	7.4	70.1	57.1	51.9	17.1	34.0	40.6	6.8	17.9	27.2
11216 羽生市	13.9	9.5	8.4	66.2	59.5	54.6	19.9	30.9	37.0	9.1	15.0	23.0
11217 鴻巣市	13.8	9.0	7.7	69.8	60.3	54.9	16.5	30.6	37.4	6.7	14.5	23.2
11218 深谷市	14.5	10.9	9.7	67.5	60.1	56.8	18.0	29.0	33.5	8.2	13.8	20.4
11219 上尾市	14.6	11.1	9.8	69.2	61.0	57.7	16.2	27.9	32.4	5.4	14.6	18.7
11221 草加市	14.7	11.7	10.4	70.4	62.7	59.4	15.0	25.6	30.3	4.7	13.1	16.3
11222 越谷市	14.4	10.9	9.5	70.4	62.3	58.9	15.1	26.9	31.6	4.9	13.7	17.9
11223 蕨市	11.8	9.1	8.2	70.2	64.4	60.0	18.0	26.5	31.8	7.4	14.0	18.1
11224 戸田市	16.2	12.7	11.2	71.8	67.9	61.9	12.1	19.4	27.0	4.3	9.6	12.9
11225 入間市	14.4	10.2	9.0	70.1	60.4	56.1	15.5	29.3	34.9	5.8	14.0	21.4
11226 鳩ヶ谷市	13.6	11.5	10.3	67.0	63.5	63.0	19.4	24.9	26.7	6.6	13.9	14.4
11227 朝霞市	15.1	11.4	9.8	71.1	66.6	60.5	13.7	21.9	29.8	4.7	11.2	15.0
11228 志木市	13.5	10.3	9.1	71.2	63.2	59.5	15.3	26.4	31.4	5.1	13.6	17.8
11229 和光市	14.6	12.1	10.2	73.3	68.4	63.3	12.1	19.5	26.5	4.5	9.6	13.5
11230 新座市	14.0	10.5	9.1	69.9	61.0	56.5	16.1	28.5	34.4	5.3	15.1	19.9
11231 桶川市	13.8	9.9	8.6	68.5	59.2	55.2	17.7	30.9	36.2	6.4	16.0	22.0
11232 久喜市	13.5	9.2	7.8	70.3	60.5	55.7	16.2	30.4	36.5	6.1	14.2	22.4
11233 北本市	14.0	9.9	8.6	69.7	59.4	54.8	16.3	30.7	36.6	5.8	15.5	22.6
11234 八潮市	14.6	10.9	9.5	69.9	59.5	55.7	15.5	29.7	34.8	4.8	15.6	20.4
11235 富士見市	14.3	11.4	9.9	70.3	62.8	59.2	15.3	25.9	30.8	5.0	13.7	16.8
11237 三郷市	13.7	9.3	7.8	72.3	58.7	54.0	14.0	32.0	38.2	4.4	14.9	24.0
11238 蓮田市	12.6	9.3	7.9	69.2	57.4	54.2	18.1	33.3	37.9	6.9	17.1	24.0
11239 坂戸市	13.2	10.0	8.7	71.4	59.0	56.5	15.4	30.9	34.9	5.7	15.3	22.1
11240 幸手市	12.0	7.8	6.6	70.5	56.2	52.4	17.5	36.0	41.0	6.8	17.1	27.1
11241 鶴ヶ島市	14.0	11.1	9.6	73.3	61.3	58.9	12.6	27.6	31.5	4.5	12.6	19.2
11242 日高市	12.9	9.4	7.9	69.4	56.0	53.4	17.7	34.5	38.7	7.2	16.8	25.9
11243 吉川市	16.0	12.0	10.6	70.5	61.0	58.1	13.5	27.0	31.3	5.0	12.4	18.2
11245 ふじみ野市	14.3	10.9	9.2	68.7	61.8	58.0	17.0	27.3	32.8	5.6	14.9	18.3
11301 伊奈町	16.2	13.8	12.3	70.2	61.4	60.5	13.6	24.8	27.2	4.9	12.3	15.7
11324 三芳町	14.1	11.1	9.7	68.6	57.7	54.4	17.3	31.2	35.9	6.3	17.6	23.3
11326 毛呂山町	11.5	8.1	7.3	70.9	60.1	57.3	17.6	31.8	35.3	6.8	15.9	22.4
11327 越生町	13.1	8.3	6.8	65.8	56.4	50.1	21.1	35.3	43.1	9.9	17.3	27.4
11341 滑川町	14.4	10.7	8.9	69.2	61.5	57.1	16.5	27.8	34.0	7.5	13.0	20.3
11342 嵐山町	12.5	8.9	7.7	68.5	57.9	54.2	19.0	33.3	38.0	8.2	16.2	24.2
11343 小川町	12.2	7.1	6.1	67.5	57.1	50.1	20.4	35.8	43.7	9.5	16.2	29.0
11346 川島町	13.1	9.0	7.9	68.4	56.9	52.7	18.5	34.1	39.4	8.9	15.5	26.9
11347 吉見町	14.3	8.7	7.6	68.2	61.0	54.4	17.4	30.4	38.0	8.0	12.9	22.5
11348 鳩山町	10.1	6.4	5.1	69.4	48.9	44.2	20.6	44.7	50.7	10.0	22.8	39.1
11349 ときがわ町	12.1	6.6	5.6	66.7	57.9	50.5	21.2	35.5	44.0	10.4	16.4	29.0
11361 横瀬町	15.3	10.8	9.8	61.9	57.1	51.5	22.8	32.1	38.7	10.9	17.5	24.2
11362 皆野町	12.5	8.5	7.1	61.1	53.2	48.2	26.4	38.2	44.7	13.9	19.8	29.5
11363 長瀨町	13.6	9.2	8.0	61.7	55.2	50.2	24.7	35.6	41.7	12.2	19.6	26.9
11365 小鹿野町	12.9	9.0	8.0	60.4	54.9	50.0	26.7	36.1	42.0	14.1	19.4	28.3
11369 東秩父村	11.7	8.9	8.0	60.1	51.7	48.1	28.2	39.4	43.9	16.3	20.6	30.8

結果表Ⅲ 将来の市区町村別年齢別人口割合

(11)埼玉県

市区町村	年少人口割合(%)			生産年齢人口割合(%)			老年人口割合(%)			75歳以上人口割合(%)		
	2005年	2020年	2035年	2005年	2020年	2035年	2005年	2020年	2035年	2005年	2020年	2035年
11381 美里町	13.3	8.9	7.9	64.5	59.4	55.0	22.2	31.7	37.1	11.3	15.5	23.4
11383 神川町	15.0	9.6	8.5	64.9	60.3	54.6	20.1	30.2	36.9	10.2	14.7	22.5
11385 上里町	16.2	11.9	10.6	67.9	61.0	56.8	16.0	27.1	32.7	7.5	12.2	20.0
11408 寄居町	13.6	8.5	7.2	66.1	58.3	52.3	20.3	33.2	40.4	9.4	16.2	25.5
11421 騎西町	13.8	9.2	8.2	67.8	58.5	53.3	18.5	32.4	38.5	8.9	14.6	25.1
11424 北川辺町	13.4	7.3	6.1	68.5	58.3	49.2	18.1	34.4	44.7	8.3	16.2	29.6
11425 大利根町	12.8	7.9	6.9	67.3	58.5	54.0	19.9	33.6	39.1	9.4	14.8	24.9
11442 宮代町	11.3	7.8	6.6	70.7	58.4	55.9	17.9	33.8	37.5	6.5	17.3	23.9
11445 白岡町	14.7	10.1	8.9	69.0	60.7	56.3	16.4	29.1	34.8	6.3	14.4	20.5
11446 菖蒲町	11.7	7.6	6.4	69.1	56.4	51.6	19.2	36.0	42.0	8.8	16.2	27.8
11461 栗橋町	14.7	10.5	9.4	67.6	60.9	56.8	17.7	28.6	33.8	7.1	13.8	19.5
11462 鷺宮町	13.4	9.4	8.1	72.5	59.7	56.4	14.1	31.0	35.5	5.3	13.2	22.9
11464 杉戸町	13.7	9.2	7.8	69.9	57.9	53.9	16.5	32.9	38.3	6.1	15.7	23.8
11465 松伏町	16.4	12.2	10.8	68.6	60.5	57.3	15.0	27.3	31.9	5.6	12.8	18.7

結果表Ⅲ 将来の市区町村別年齢別人口割合

(12)千葉県

市区町村	年少人口割合(%)			生産年齢人口割合(%)			老年人口割合(%)			75歳以上人口割合(%)		
	2005年	2020年	2035年	2005年	2020年	2035年	2005年	2020年	2035年	2005年	2020年	2035年
12000 千葉県	13.6	10.4	9.1	68.9	60.6	56.8	17.6	28.9	34.2	7.1	14.7	20.3
12100 千葉市	13.9	11.0	9.5	69.6	61.5	57.5	16.6	27.5	33.0	6.0	14.4	18.9
12202 銚子市	11.9	8.2	7.6	62.2	57.7	54.0	25.9	34.1	38.4	12.0	17.9	23.6
12203 市川市	13.2	10.7	9.0	72.4	65.3	60.3	14.3	24.0	30.8	5.6	12.2	16.9
12204 船橋市	13.4	11.0	9.5	70.1	62.5	58.9	16.5	26.5	31.6	5.9	14.0	17.5
12205 館山市	12.4	9.9	8.8	59.6	50.9	49.4	28.0	39.2	41.9	14.2	21.2	28.0
12206 木更津市	13.6	10.5	9.2	67.3	57.7	54.8	19.2	31.8	36.0	7.9	16.5	22.7
12207 松戸市	13.7	10.5	9.1	69.9	61.5	56.9	16.4	28.0	34.0	5.9	14.8	19.6
12208 野田市	13.2	9.8	8.7	69.3	58.6	56.7	17.5	31.6	34.6	7.0	14.9	21.7
12210 茂原市	13.3	9.2	7.8	66.5	56.8	51.5	20.2	34.0	40.8	8.9	17.3	25.9
12211 成田市	14.1	11.5	10.4	70.1	64.4	61.8	15.7	24.1	27.8	7.2	11.2	16.4
12212 佐倉市	12.9	9.2	7.8	70.0	57.1	53.0	17.0	33.7	39.2	6.6	16.4	25.0
12213 東金市	14.0	9.2	8.0	68.2	62.8	58.3	17.8	28.0	33.7	8.1	13.2	20.5
12215 旭市	13.8	10.6	9.7	64.0	58.9	55.7	22.2	30.5	34.6	10.8	14.9	21.3
12216 習志野市	14.0	11.1	9.5	70.3	63.7	59.5	15.7	25.2	30.9	5.7	13.3	17.5
12217 柏市	13.5	10.2	8.7	70.1	60.4	56.5	16.4	29.4	34.8	6.2	14.9	21.1
12218 勝浦市	9.4	6.3	5.6	61.7	54.2	52.6	28.9	39.4	41.8	14.7	22.3	28.6
12219 市原市	13.8	10.2	9.0	69.6	59.7	55.8	16.6	30.0	35.2	6.5	14.4	21.5
12220 流山市	13.2	10.1	8.5	69.7	59.4	56.0	17.1	30.5	35.6	6.7	15.9	22.0
12221 八千代市	15.4	13.0	11.4	68.3	61.3	58.6	16.3	25.6	29.9	5.6	13.5	16.4
12222 我孫子市	13.3	10.9	9.3	68.7	58.9	55.9	18.0	30.2	34.8	6.8	16.1	20.8
12223 鴨川市	11.5	9.1	7.9	58.3	49.5	47.0	30.3	41.4	45.1	16.0	23.3	30.7
12224 鎌ヶ谷市	13.6	10.7	9.1	69.2	57.7	54.2	17.2	31.6	36.6	5.9	16.7	22.5
12225 君津市	13.9	10.1	8.8	66.6	58.8	55.0	19.5	31.1	36.2	8.7	16.2	23.0
12226 富津市	11.9	7.6	6.4	62.7	54.0	48.8	25.4	38.4	44.8	12.0	20.4	28.8
12227 浦安市	15.8	12.2	10.1	75.0	68.7	62.4	9.2	19.1	27.5	3.2	8.3	13.5
12228 四街道市	13.9	10.8	9.5	68.6	57.6	55.8	17.6	31.6	34.7	6.2	16.5	20.7
12229 袖ヶ浦市	14.6	10.5	9.1	69.1	59.4	55.5	16.3	30.0	35.4	7.2	14.0	22.3
12230 八街市	15.6	10.1	8.8	69.2	61.8	56.4	15.2	28.1	34.8	6.3	12.4	20.4
12231 印西市	15.2	8.3	7.0	72.0	62.9	53.3	12.8	28.7	39.7	5.7	11.2	25.4
12232 白井市	15.1	10.9	9.4	71.0	59.5	55.5	13.9	29.6	35.2	5.2	13.6	21.6
12233 富里市	13.6	10.1	8.7	72.7	62.0	59.0	13.8	27.9	32.3	5.8	11.8	20.2
12234 南房総市	10.8	7.2	6.3	55.6	45.4	41.1	33.7	47.4	52.6	17.9	27.0	37.3
12235 匝瑳市	12.8	9.3	8.2	61.9	56.3	52.2	25.3	34.5	39.6	13.0	18.1	25.9
12236 香取市	12.5	8.8	7.7	62.6	55.3	51.4	24.9	35.8	40.9	12.3	18.5	26.8
12237 山武市	13.6	8.2	7.1	64.3	57.3	51.0	22.1	34.4	41.9	10.6	16.9	26.5
12238 いすみ市	11.4	7.9	6.9	59.3	51.7	47.7	29.3	40.4	45.3	14.8	21.9	29.7
12322 酒々井町	12.3	8.8	7.4	71.8	59.8	59.5	15.9	31.4	33.2	6.0	14.8	21.1
12325 印旛村	14.2	10.7	9.7	67.4	64.6	61.1	18.4	24.7	29.2	9.1	11.6	16.0
12328 本埜村	19.7	11.3	9.8	63.9	65.7	55.2	16.4	23.1	35.0	7.7	11.0	17.9
12329 栄町	11.4	7.2	6.2	71.3	56.5	51.7	17.3	36.3	42.1	7.9	14.7	30.2
12342 神崎町	13.9	9.1	7.7	62.5	57.2	50.8	23.7	33.7	41.5	11.6	18.8	25.7
12347 多古町	12.1	9.4	8.1	60.5	53.9	49.3	27.4	36.7	42.6	14.1	19.8	27.9
12349 東庄町	12.8	8.9	7.8	62.7	52.7	49.5	24.5	38.4	42.8	11.9	18.9	29.3
12402 大網白里町	14.1	9.3	8.2	66.5	59.4	54.4	19.4	31.3	37.4	8.9	14.6	22.8
12403 九十九里町	11.6	7.4	6.2	63.2	53.5	47.7	25.2	39.1	46.1	12.3	19.1	29.5
12409 芝山町	12.8	9.1	8.4	62.0	57.0	52.8	25.2	33.8	38.8	13.1	18.1	25.8
12410 横芝光町	12.6	8.6	7.4	61.4	53.8	49.2	25.9	37.6	43.4	12.8	19.6	28.4
12421 一宮町	12.6	9.2	7.8	61.7	56.0	53.8	25.6	34.8	38.4	12.5	18.0	24.2
12422 睦沢町	11.1	6.9	5.6	62.3	50.9	45.3	26.5	42.2	49.1	13.9	22.2	33.9
12423 長生村	13.8	9.8	8.6	63.7	56.9	52.9	22.4	33.3	38.6	10.4	16.8	23.4
12424 白子町	10.7	6.7	5.6	63.0	52.5	47.6	26.3	40.7	46.8	12.7	20.8	30.8
12426 長柄町	11.5	7.3	6.1	61.6	52.8	47.5	26.9	39.8	46.5	14.6	20.7	32.3
12427 長南町	10.1	6.4	5.5	59.6	49.8	43.3	30.3	43.8	51.2	16.2	23.3	36.7
12441 大多喜町	11.1	7.5	6.3	57.7	51.0	46.0	31.2	41.5	47.7	17.2	23.0	32.5
12443 御宿町	9.7	6.6	5.7	54.8	45.8	43.6	35.5	47.7	50.7	18.2	26.7	33.6
12463 鋸南町	11.2	7.1	6.5	55.3	46.8	43.4	33.5	46.1	50.1	17.7	26.6	35.6

結果表Ⅲ 将来の市区町村別年齢別人口割合

(13)東京都

市区町村	年少人口割合(%)			生産年齢人口割合(%)			老年人口割合(%)			75歳以上人口割合(%)		
	2005年	2020年	2035年	2005年	2020年	2035年	2005年	2020年	2035年	2005年	2020年	2035年
13000 東京都	11.5	9.5	8.0	70.0	65.0	61.4	18.5	25.5	30.7	7.9	13.6	16.6
13101 千代田区	10.4	9.1	7.7	69.4	67.7	64.9	20.2	23.2	27.5	10.0	12.1	14.1
13102 中央区	8.9	8.3	5.7	74.8	71.3	64.8	16.3	20.4	29.4	7.3	10.1	12.7
13103 港区	9.2	8.3	6.1	73.0	69.4	63.9	17.8	22.3	30.0	8.2	11.9	14.6
13104 新宿区	8.0	6.8	5.5	73.3	69.9	66.8	18.7	23.2	27.6	8.5	12.6	14.6
13105 文京区	9.7	8.4	6.8	72.0	70.3	67.4	18.3	21.3	25.8	8.8	11.2	13.1
13106 台東区	9.1	8.1	6.7	67.8	64.5	62.7	23.0	27.4	30.5	10.0	14.2	15.6
13107 墨田区	10.6	9.4	7.9	69.2	65.2	63.6	20.2	25.4	28.6	8.5	12.9	14.5
13108 江東区	11.4	10.7	8.8	71.3	64.8	62.8	17.3	24.5	28.4	6.7	12.1	14.4
13109 品川区	9.4	8.3	6.4	72.6	66.3	62.3	18.0	25.4	31.3	7.9	13.4	16.9
13110 目黒区	9.8	7.9	6.2	71.6	67.5	62.6	18.6	24.5	31.2	8.7	13.7	16.9
13111 大田区	11.2	9.5	8.0	70.4	66.0	63.3	18.4	24.5	28.8	8.1	12.7	15.1
13112 世田谷区	10.6	8.9	7.1	72.1	69.4	64.6	17.4	21.7	28.2	8.1	11.7	14.4
13113 渋谷区	8.1	6.7	4.9	73.4	69.1	62.7	18.5	24.2	32.4	8.8	13.2	17.0
13114 中野区	8.3	7.0	5.5	73.5	69.3	65.2	18.2	23.7	29.3	8.4	12.8	15.5
13115 杉並区	9.0	7.1	5.5	72.2	67.2	61.4	18.8	25.7	33.1	9.0	14.0	18.2
13116 豊島区	8.2	6.5	5.4	70.9	64.9	60.9	20.9	28.6	33.7	9.7	15.5	19.3
13117 北区	9.4	8.3	7.0	69.0	63.9	62.8	21.6	27.9	30.2	9.5	15.2	17.0
13118 荒川区	10.6	9.4	8.0	68.6	65.3	63.9	20.8	25.4	28.1	8.9	13.0	14.5
13119 板橋区	11.1	9.2	7.7	69.7	63.3	60.1	19.3	27.5	32.2	8.3	14.6	18.3
13120 練馬区	12.4	9.1	7.3	67.5	59.3	52.6	20.2	31.5	40.2	8.4	17.6	23.6
13121 足立区	12.9	10.5	9.0	67.2	62.0	59.5	19.8	27.5	31.5	7.4	14.9	16.8
13122 葛飾区	12.6	10.6	9.3	67.6	63.6	61.1	19.9	25.8	29.6	8.0	13.6	15.5
13123 江戸川区	14.5	12.5	10.9	70.1	67.1	64.6	15.4	20.4	24.5	5.6	10.4	11.5
13201 八王子市	12.9	10.0	8.5	69.9	63.1	60.3	17.3	26.9	31.2	7.1	13.9	18.0
13202 立川市	13.0	10.8	9.3	69.1	62.9	59.9	17.9	26.3	30.8	6.9	13.8	16.3
13203 武蔵野市	10.2	8.3	6.7	72.2	68.6	64.0	17.6	23.1	29.3	8.4	12.4	15.9
13204 三鷹市	11.5	9.2	7.5	69.4	63.9	58.8	19.1	26.9	33.7	8.6	14.7	18.8
13205 青梅市	13.9	10.3	8.7	67.2	59.5	55.6	18.9	30.2	35.7	8.8	15.7	21.5
13206 府中市	13.3	11.4	9.9	70.5	66.2	62.3	16.1	22.3	27.8	6.7	11.8	14.4
13207 昭島市	13.5	11.0	9.6	68.6	61.9	59.1	17.9	27.2	31.3	7.6	13.9	18.0
13208 調布市	11.9	10.3	8.7	71.4	67.4	63.7	16.7	22.3	27.6	6.9	12.1	14.4
13209 町田市	13.4	11.4	9.8	68.4	61.5	59.2	18.2	27.1	30.9	7.0	14.8	17.6
13210 小金井市	11.7	8.8	7.5	70.6	65.6	59.7	17.7	25.6	32.8	8.1	14.0	18.8
13211 小平市	13.4	10.6	9.2	69.2	65.6	61.4	17.4	23.8	29.4	7.1	12.9	15.9
13212 日野市	12.6	10.8	9.4	70.2	64.1	61.3	17.2	25.1	29.3	6.8	13.8	16.2
13213 東村山市	13.4	10.5	9.0	66.3	61.0	57.0	20.3	28.5	34.0	8.5	15.7	19.4
13214 国分寺市	11.8	9.8	8.2	70.4	65.0	59.7	17.7	25.3	32.1	7.5	13.6	17.7
13215 国立市	12.7	8.7	7.0	69.9	65.1	57.4	17.5	26.1	35.6	7.6	13.8	19.2
13218 福生市	13.3	10.1	8.7	69.8	63.1	58.2	16.9	26.7	33.1	7.0	13.5	18.9
13219 狛江市	11.0	9.5	8.0	70.8	66.2	62.5	18.2	24.3	29.5	7.5	13.7	15.9
13220 東大和市	14.2	11.6	10.0	67.6	60.8	58.2	18.2	27.6	31.8	6.4	14.8	17.4
13221 清瀬市	13.1	11.0	9.4	65.4	58.9	56.1	21.5	30.1	34.5	8.5	18.0	21.2
13222 東久留米市	13.4	10.4	8.8	67.0	59.5	56.1	19.6	30.1	35.1	7.1	16.6	20.1
13223 武蔵村山市	14.9	12.4	11.2	67.8	60.5	59.5	17.3	27.1	29.3	5.9	14.2	16.3
13224 多摩市	11.7	9.0	7.4	72.5	60.9	57.2	15.8	30.1	35.4	5.7	15.4	21.6
13225 稲城市	15.5	13.0	11.2	70.3	65.1	61.5	14.3	21.9	27.3	5.3	11.0	14.0
13227 羽村市	14.7	11.0	9.4	69.5	63.0	59.5	15.8	26.0	31.1	6.1	13.5	17.5
13228 あきる野市	14.6	12.2	10.8	66.1	59.3	57.8	19.2	28.5	31.5	8.4	15.2	18.2
13229 西東京市	12.7	10.4	9.0	68.5	64.1	60.0	18.8	25.5	30.9	7.9	13.7	16.9
13303 瑞穂町	15.0	11.6	10.1	67.9	59.8	57.4	17.1	28.7	32.5	7.0	14.1	19.1
13305 日の出町	10.3	7.5	6.3	65.9	52.5	50.9	23.8	40.0	42.9	12.5	21.4	29.1
13307 檜原村	8.1	5.8	4.8	51.3	42.4	35.3	40.6	51.8	59.9	23.8	33.0	44.4
13308 奥多摩町	7.8	5.3	4.4	55.6	45.6	40.7	36.6	49.1	54.9	20.2	26.8	37.3
13361 大島町	12.2	10.3	9.2	59.2	50.6	49.4	28.6	39.1	41.3	14.4	20.4	25.6
13362 利島村	10.4	7.7	6.5	66.9	62.2	60.7	22.7	30.1	32.9	10.7	13.4	17.5
13363 新島村	12.1	9.7	8.9	56.6	51.1	52.1	31.3	39.2	39.0	16.8	20.5	25.5

結果表Ⅲ 将来の市区町村別年齢別人口割合

(13)東京都

市区町村	年少人口割合(%)			生産年齢人口割合(%)			老年人口割合(%)			75歳以上人口割合(%)		
	2005年	2020年	2035年	2005年	2020年	2035年	2005年	2020年	2035年	2005年	2020年	2035年
13364 神津島村	15.8	13.6	12.2	59.3	54.2	51.8	24.9	32.2	36.1	12.6	14.7	23.2
13381 三宅村	5.7	10.0	12.2	57.0	47.7	51.0	37.4	42.3	36.9	16.6	22.9	25.3
13382 御蔵島村	15.8	14.2	12.2	68.2	64.3	61.4	16.1	21.5	26.4	9.9	8.9	11.9
13401 八丈町	12.6	9.1	8.1	58.8	48.3	45.3	28.6	42.6	46.7	14.1	21.9	31.5
13402 青ヶ島村	19.2	14.4	12.4	68.7	70.3	63.9	12.1	15.4	23.7	5.1	5.0	9.8
13421 小笠原村	14.6	13.8	10.9	76.9	68.8	60.2	8.5	17.4	28.9	3.8	5.6	12.0

結果表Ⅲ 将来の市区町村別年齢別人口割合

(14)神奈川県

市区町村	年少人口割合(%)			生産年齢人口割合(%)			老年人口割合(%)			75歳以上人口割合(%)		
	2005年	2020年	2035年	2005年	2020年	2035年	2005年	2020年	2035年	2005年	2020年	2035年
14000 神奈川県	13.5	10.4	9.0	69.6	63.5	59.1	16.9	26.2	31.9	6.8	13.7	17.9
14100 横浜市	13.6	10.5	9.1	69.4	63.9	59.1	17.0	25.7	31.8	6.9	13.5	17.5
14130 川崎市	13.1	10.4	9.0	72.2	67.9	63.0	14.6	21.7	28.0	5.9	11.2	14.6
14201 横須賀市	12.9	9.9	8.9	66.1	59.1	57.1	21.0	30.9	34.0	8.9	16.6	20.4
14203 平塚市	13.6	10.1	8.9	68.8	60.8	57.4	17.6	29.0	33.7	7.2	15.2	20.3
14204 鎌倉市	11.5	9.4	8.2	64.0	57.7	53.6	24.5	32.9	38.2	11.1	19.2	22.5
14205 藤沢市	14.1	10.8	9.5	69.4	64.2	59.3	16.5	25.0	31.2	6.7	13.1	16.5
14206 小田原市	13.6	10.1	9.1	66.5	60.4	56.5	19.9	29.5	34.4	8.7	15.4	20.2
14207 茅ヶ崎市	13.9	10.7	9.3	67.8	61.0	56.8	18.3	28.3	33.9	7.4	15.2	19.5
14208 逗子市	12.0	8.9	7.8	62.7	56.9	52.3	25.4	34.1	39.9	11.7	19.8	23.4
14209 相模原市	14.0	10.2	8.9	71.0	63.6	59.0	15.0	26.2	32.1	5.7	13.6	18.7
14210 三浦市	11.9	7.7	6.7	64.3	53.6	49.9	23.9	38.6	43.3	10.5	20.5	28.4
14211 秦野市	13.1	9.3	8.2	71.1	61.1	57.5	15.8	29.6	34.4	6.5	14.3	21.4
14212 厚木市	14.2	10.4	8.9	72.1	63.4	59.4	13.8	26.2	31.7	5.2	12.5	18.3
14213 大和市	13.9	10.7	9.3	70.8	63.8	59.2	15.3	25.4	31.5	5.7	13.2	17.1
14214 伊勢原市	14.4	10.5	9.0	70.3	62.9	58.3	15.3	26.6	32.7	6.2	13.6	19.0
14215 海老名市	14.4	11.4	9.8	71.3	62.5	58.6	14.3	26.1	31.6	5.1	12.8	18.0
14216 座間市	14.1	9.5	8.0	70.8	62.5	56.4	15.2	28.0	35.7	5.2	14.2	20.1
14217 南足柄市	14.4	10.5	9.4	65.7	58.4	55.5	19.9	31.1	35.0	8.0	16.4	21.1
14218 綾瀬市	14.3	11.4	10.2	70.4	60.1	58.3	15.3	28.5	31.5	5.0	14.6	18.4
14301 葉山町	12.8	10.3	8.9	63.6	57.2	53.7	23.5	32.5	37.4	10.5	18.2	21.3
14321 寒川町	14.5	11.3	10.2	70.2	60.3	57.4	15.3	28.4	32.3	5.7	14.2	19.9
14341 大磯町	12.0	9.1	8.2	65.3	56.7	53.7	22.7	34.3	38.1	10.1	18.3	23.6
14342 二宮町	13.4	9.4	8.6	64.5	55.7	51.0	22.1	34.8	40.4	9.1	19.3	24.9
14361 中井町	12.8	8.9	7.5	68.1	55.9	52.2	19.1	35.1	40.3	8.7	17.5	26.6
14362 大井町	16.6	13.9	12.9	67.7	60.6	59.0	15.8	25.5	28.1	6.3	12.6	15.9
14363 松田町	12.3	8.4	7.4	65.8	58.1	53.7	21.9	33.5	38.9	9.2	17.2	23.1
14364 山北町	11.9	7.3	6.4	63.4	54.5	49.5	24.7	38.2	44.1	12.0	19.6	29.6
14366 開成町	15.8	13.1	11.4	65.6	58.7	55.1	18.6	28.1	33.5	8.0	15.9	20.6
14382 箱根町	9.5	6.8	6.3	66.5	55.7	53.3	24.0	37.5	40.4	10.5	19.8	26.5
14383 真鶴町	10.6	6.6	5.6	62.8	54.0	48.9	26.6	39.4	45.4	11.7	21.3	28.0
14384 湯河原町	11.9	7.8	6.7	61.0	52.1	47.4	27.1	40.1	45.9	12.6	23.2	29.8
14401 愛川町	14.4	9.8	8.6	70.3	59.6	55.0	15.3	30.6	36.4	5.7	14.2	22.6
14402 清川村	10.4	7.6	6.4	69.1	52.6	47.8	20.5	39.8	45.8	8.7	18.1	29.6

結果表Ⅲ 将来の市区町村別年齢別人口割合

(15)新潟県

市区町村	年少人口割合(%)			生産年齢人口割合(%)			老年人口割合(%)			75歳以上人口割合(%)		
	2005年	2020年	2035年	2005年	2020年	2035年	2005年	2020年	2035年	2005年	2020年	2035年
15000 新潟県	13.6	10.6	9.6	62.4	56.7	53.8	23.9	32.6	36.6	11.8	17.2	23.2
15100 新潟市	13.5	10.6	9.5	65.9	59.5	56.6	20.6	29.8	33.9	9.7	15.4	21.0
15202 長岡市	13.8	11.0	9.8	63.1	57.5	54.5	23.1	31.5	35.7	11.5	16.4	22.4
15204 三条市	14.0	10.9	9.8	62.5	56.3	53.3	23.6	32.8	36.9	11.1	17.1	23.1
15205 柏崎市	13.1	10.2	9.0	61.5	56.0	51.8	25.4	33.8	39.2	13.1	17.8	24.4
15206 新発田市	13.6	10.3	9.4	62.2	57.5	54.3	24.2	32.2	36.2	11.8	16.5	22.7
15208 小千谷市	13.5	10.4	9.2	60.4	54.2	50.7	26.0	35.4	40.1	13.5	18.9	26.1
15209 加茂市	12.9	9.2	8.3	61.4	55.5	52.1	25.7	35.2	39.6	12.5	18.3	24.9
15210 十日町市	13.2	10.1	9.1	57.2	49.8	46.7	29.7	40.1	44.1	15.4	22.5	30.3
15211 見附市	13.8	10.4	9.1	62.6	56.4	52.6	23.5	33.3	38.3	11.1	17.4	24.2
15212 村上市	13.4	10.0	9.4	57.7	51.9	49.1	28.9	38.1	41.5	14.6	21.0	27.2
15213 燕市	14.3	11.1	9.9	63.5	57.6	54.4	22.2	31.3	35.6	10.0	16.5	21.7
15216 糸魚川市	12.4	9.8	8.7	56.7	49.5	46.4	30.9	40.7	44.8	15.8	23.4	30.2
15217 妙高市	13.9	10.4	9.6	58.7	54.1	50.0	27.5	35.5	40.4	14.1	19.5	25.6
15218 五泉市	13.4	10.3	9.4	60.8	54.3	51.5	25.8	35.3	39.1	12.9	19.0	25.6
15222 上越市	14.5	11.8	10.7	61.2	55.7	53.2	24.3	32.5	36.1	12.3	17.2	22.8
15223 阿賀野市	14.1	10.3	9.5	61.3	56.8	53.3	24.6	32.9	37.2	12.7	16.4	24.1
15224 佐渡市	12.0	9.4	9.1	53.1	49.3	47.5	34.9	41.3	43.4	18.4	24.2	28.9
15225 魚沼市	14.0	10.8	9.6	58.7	52.9	48.7	27.3	36.3	41.7	14.8	20.0	28.3
15226 南魚沼市	14.6	10.8	9.6	60.6	55.2	51.3	24.8	34.0	39.1	13.4	17.5	26.0
15227 胎内市	13.3	10.2	9.3	61.3	53.9	50.6	25.4	35.9	40.1	13.1	18.5	26.4
15307 聖籠町	16.4	12.5	11.3	63.8	62.0	60.1	19.8	25.5	28.6	9.7	12.1	16.6
15342 弥彦村	14.4	11.3	10.0	63.7	57.9	55.0	21.9	30.7	35.0	10.8	14.8	21.4
15361 田上町	14.0	10.4	9.3	63.7	57.2	55.1	22.3	32.4	35.6	10.8	15.7	22.3
15385 阿賀町	10.9	9.3	9.2	50.0	45.3	43.8	39.1	45.4	46.9	20.3	28.7	33.1
15405 出雲崎町	10.9	7.4	6.5	53.0	49.5	44.7	36.1	43.1	48.8	20.4	25.2	32.5
15441 川口町	13.1	10.5	9.6	59.1	51.3	47.9	27.8	38.2	42.6	14.8	20.7	30.4
15461 湯沢町	13.4	8.8	7.4	60.8	51.6	44.7	25.8	39.6	48.0	12.8	21.9	32.6
15482 津南町	12.9	8.5	7.4	51.9	48.2	41.5	35.2	43.3	51.1	20.7	26.9	36.7
15504 刈羽村	12.7	8.7	7.8	60.3	55.1	50.2	27.0	36.2	42.0	13.8	17.9	27.4
15581 関川村	13.0	8.8	7.7	53.5	49.5	44.7	33.5	41.7	47.6	17.7	25.0	32.9
15586 粟島浦村	7.3	6.8	7.9	53.0	44.9	45.4	39.7	48.3	46.7	17.6	27.5	31.9

結果表Ⅲ 将来の市区町村別年齢別人口割合

(16)富山県

市区町村	年少人口割合(%)			生産年齢人口割合(%)			老年人口割合(%)			75歳以上人口割合(%)		
	2005年	2020年	2035年	2005年	2020年	2035年	2005年	2020年	2035年	2005年	2020年	2035年
16000 富山県	13.5	10.4	9.4	63.3	56.8	54.6	23.3	32.8	36.0	11.4	17.5	22.7
16201 富山市	13.7	10.7	9.6	64.8	58.6	56.4	21.5	30.7	34.0	10.2	16.2	20.8
16202 高岡市	13.0	9.7	8.7	63.3	55.3	52.6	23.7	35.0	38.8	11.5	18.7	24.8
16204 魚津市	13.1	9.9	8.4	62.4	55.1	53.2	24.5	35.0	38.5	12.0	19.2	24.6
16205 氷見市	12.1	8.9	8.0	60.4	52.5	50.4	27.6	38.6	41.6	14.0	20.7	28.0
16206 滑川市	14.9	11.7	10.9	63.1	58.5	56.4	22.1	29.7	32.7	10.6	15.6	19.1
16207 黒部市	13.5	10.6	9.5	62.5	56.1	53.2	24.0	33.3	37.3	12.1	18.4	23.8
16208 砺波市	15.1	12.1	10.8	62.3	57.4	55.2	22.6	30.5	34.1	11.8	16.1	21.4
16209 小矢部市	12.1	8.8	7.8	61.3	53.0	49.0	26.5	38.3	43.1	14.0	21.1	29.8
16210 南砺市	12.2	8.9	8.5	59.3	53.1	51.3	28.5	37.9	40.2	15.0	21.3	27.9
16211 射水市	14.4	11.4	10.4	64.6	57.9	56.3	21.0	30.8	33.3	10.0	15.7	20.7
16321 舟橋村	22.7	18.6	17.2	61.5	63.9	60.2	15.8	17.5	22.6	6.9	9.5	10.2
16322 上市町	13.2	10.2	9.6	62.0	54.9	53.7	24.8	34.8	36.7	12.3	18.6	23.1
16323 立山町	14.0	11.2	10.4	62.7	57.3	56.1	23.4	31.5	33.5	11.3	16.4	20.6
16342 入善町	12.8	8.9	8.0	61.2	55.8	52.4	26.0	35.3	39.6	13.4	19.5	25.7
16343 朝日町	11.1	7.4	6.8	58.5	50.8	47.0	30.5	41.8	46.2	15.3	23.3	29.9

結果表Ⅲ 将来の市区町村別年齢別人口割合

(17)石川県

市区町村	年少人口割合(%)			生産年齢人口割合(%)			老年人口割合(%)			75歳以上人口割合(%)		
	2005年	2020年	2035年	2005年	2020年	2035年	2005年	2020年	2035年	2005年	2020年	2035年
17000 石川県	14.2	10.8	9.8	64.9	58.6	55.8	20.9	30.5	34.5	10.3	15.8	21.5
17201 金沢市	13.9	10.7	9.4	67.7	61.3	57.7	18.4	28.0	32.9	8.8	14.4	20.1
17202 七尾市	13.0	9.4	8.6	60.5	52.7	49.2	26.5	37.9	42.2	13.7	20.3	28.4
17203 小松市	15.4	12.1	10.9	64.3	58.6	56.1	20.3	29.3	33.0	9.8	15.1	19.4
17204 輪島市	10.6	7.0	6.4	54.5	49.0	48.4	35.0	44.0	45.1	18.1	24.9	31.3
17205 珠洲市	10.4	7.0	6.5	52.3	43.7	42.0	37.3	49.4	51.5	19.1	27.8	35.8
17206 加賀市	13.2	9.2	7.9	62.5	54.0	49.8	24.4	36.8	42.3	11.9	20.0	27.7
17207 羽咋市	12.7	9.6	9.1	60.6	51.9	49.7	26.7	38.5	41.2	13.6	20.8	27.6
17209 かほく市	15.4	11.9	11.3	63.5	57.1	54.9	21.1	31.0	33.9	10.3	16.0	20.7
17210 白山市	15.5	11.9	10.7	66.6	59.4	56.6	17.9	28.6	32.7	8.6	13.5	20.1
17211 能美市	16.6	13.2	11.6	65.0	60.0	58.1	18.4	26.8	30.3	8.9	14.1	18.3
17324 川北町	18.9	15.7	14.7	63.1	62.9	60.9	18.0	21.3	24.5	9.2	11.0	13.7
17344 野々市町	14.5	12.2	10.6	72.7	66.7	64.3	12.8	21.1	25.1	6.1	10.2	14.8
17361 津幡町	18.1	12.4	11.1	65.7	63.5	57.5	16.3	24.1	31.4	7.6	11.7	17.1
17365 内灘町	16.3	11.8	10.6	68.5	61.2	57.1	15.2	27.0	32.4	6.5	13.0	19.5
17384 志賀町	11.8	8.5	7.9	57.1	46.2	42.7	31.1	45.3	49.5	16.1	24.5	35.2
17386 宝達志水町	13.9	10.2	9.0	60.0	51.9	48.9	26.1	37.9	42.1	13.5	19.8	27.9
17407 中能登町	13.3	10.2	9.1	59.4	51.9	49.9	27.2	37.9	41.0	13.7	20.8	27.4
17461 穴水町	10.0	7.0	6.3	54.1	45.6	43.2	35.9	47.3	50.5	19.0	26.7	35.7
17463 能登町	10.7	6.9	6.2	53.9	44.5	41.2	35.5	48.6	52.6	18.4	27.9	38.2

結果表Ⅲ 将来の市区町村別年齢別人口割合

(18)福井県

市区町村	年少人口割合(%)			生産年齢人口割合(%)			老年人口割合(%)			75歳以上人口割合(%)		
	2005年	2020年	2035年	2005年	2020年	2035年	2005年	2020年	2035年	2005年	2020年	2035年
18000 福井県	14.7	12.0	11.0	62.7	57.5	54.9	22.6	30.5	34.0	11.3	16.2	21.2
18201 福井市	14.4	11.8	10.7	64.3	58.4	55.9	21.4	29.7	33.4	10.4	15.8	20.5
18202 敦賀市	15.0	12.3	11.0	64.1	58.4	54.7	20.9	29.4	34.3	10.2	15.2	21.1
18204 小浜市	14.6	11.2	10.2	59.4	54.9	51.4	26.0	33.9	38.4	13.4	18.9	24.8
18205 大野市	13.3	10.1	9.7	59.2	53.2	50.6	27.5	36.7	39.7	14.0	19.9	26.4
18206 勝山市	12.9	9.6	8.9	59.0	52.8	50.0	28.1	37.6	41.1	15.0	20.5	28.2
18207 鯖江市	15.7	13.9	12.8	63.8	58.1	56.8	20.5	28.1	30.3	10.0	14.7	18.5
18208 あわら市	13.7	10.0	9.3	62.3	56.3	52.4	24.0	33.7	38.3	12.0	17.1	24.0
18209 越前市	15.2	12.6	11.8	63.0	59.2	56.8	21.7	28.3	31.4	11.0	14.9	19.1
18210 坂井市	16.2	12.9	11.9	63.5	59.5	56.4	20.3	27.7	31.6	10.0	13.8	18.7
18322 永平寺町	14.3	11.1	10.0	62.8	59.3	57.0	22.8	29.6	33.0	11.5	16.4	20.9
18382 池田町	10.8	9.3	9.2	50.3	46.8	43.0	38.9	43.9	47.8	21.2	27.6	33.4
18404 南越前町	14.3	10.7	10.2	56.8	52.2	48.9	28.9	37.0	40.9	15.6	21.4	28.5
18423 越前町	14.2	10.5	9.4	60.2	54.3	50.4	25.6	35.2	40.1	13.8	18.7	26.4
18442 美浜町	12.8	9.5	9.0	59.9	53.6	50.1	27.3	36.8	40.9	14.2	19.8	26.6
18481 高浜町	16.3	13.6	13.2	59.4	54.2	51.8	24.3	32.2	35.0	13.0	17.8	22.9
18483 おおい町	15.0	12.5	12.1	59.6	54.7	50.5	25.4	32.8	37.3	13.4	18.2	24.0
18501 若狭町	15.3	12.0	11.2	56.6	52.6	49.7	28.2	35.4	39.1	14.9	20.0	25.3

結果表Ⅲ 将来の市区町村別年齢別人口割合

(19)山梨県

市区町村	年少人口割合(%)			生産年齢人口割合(%)			老年人口割合(%)			75歳以上人口割合(%)		
	2005年	2020年	2035年	2005年	2020年	2035年	2005年	2020年	2035年	2005年	2020年	2035年
19000 山梨県	14.4	11.1	10.2	63.7	58.8	54.5	21.9	30.1	35.3	10.9	16.0	21.3
19201 甲府市	13.2	10.5	9.6	64.6	60.0	56.5	22.3	29.5	34.0	10.7	16.5	20.5
19202 富士吉田市	15.7	11.1	9.9	64.3	60.0	54.4	20.0	28.9	35.7	9.0	15.2	20.9
19204 都留市	14.3	11.1	10.7	65.3	61.2	57.2	20.4	27.7	32.1	10.0	14.7	19.4
19205 山梨市	14.1	10.8	9.8	60.8	54.9	50.2	25.1	34.4	40.0	13.1	18.9	25.5
19206 大月市	12.4	8.2	7.5	62.1	55.1	48.9	25.5	36.7	43.5	12.8	19.4	27.7
19207 韮崎市	15.5	11.5	10.9	63.8	60.0	56.7	20.7	28.5	32.4	10.6	15.0	19.8
19208 南アルプス市	16.6	13.1	12.0	64.2	59.8	55.9	19.2	27.1	32.1	9.8	13.4	18.7
19209 北杜市	12.9	8.7	7.6	59.1	52.6	46.5	28.0	38.7	46.0	14.8	20.0	28.1
19210 甲斐市	15.9	13.2	11.8	68.8	61.1	57.1	15.3	25.7	31.1	6.6	12.5	18.0
19211 笛吹市	15.3	12.0	10.9	63.3	58.9	55.1	21.4	29.1	34.0	10.7	15.3	19.9
19212 上野原市	12.8	8.6	8.2	64.3	58.7	53.4	22.9	32.8	38.4	11.3	17.0	24.1
19213 甲州市	14.2	10.8	10.0	59.1	53.4	48.5	26.7	35.8	41.5	14.0	20.3	27.3
19214 中央市	16.3	11.9	10.3	68.7	62.7	56.6	15.0	25.4	33.2	7.3	12.3	19.7
19346 市川三郷町	12.5	9.0	8.3	58.0	53.2	49.2	29.4	37.9	42.5	15.9	22.4	28.2
19361 増穂町	14.1	10.0	9.2	61.0	58.5	54.1	24.9	31.5	36.7	12.9	17.5	22.2
19362 鰍沢町	13.8	11.2	10.0	54.3	50.0	46.9	31.9	38.9	43.1	18.4	25.9	29.5
19364 早川町	7.2	5.9	6.4	44.4	44.4	44.4	48.4	49.7	49.2	26.7	32.5	31.7
19365 身延町	10.1	6.1	5.6	53.3	48.1	41.1	36.6	45.7	53.3	22.0	28.2	37.7
19366 南部町	11.4	7.6	6.7	58.0	51.2	45.0	30.6	41.2	48.4	17.9	23.6	34.2
19384 昭和町	17.5	14.1	12.9	68.3	64.3	58.8	14.2	21.6	28.4	6.6	10.7	15.3
19422 道志村	12.3	8.4	7.7	60.8	56.1	50.3	27.0	35.5	42.0	13.4	17.8	27.2
19423 西桂町	17.8	13.4	12.2	63.0	59.7	54.2	19.2	26.9	33.6	9.2	13.1	18.8
19424 忍野村	17.1	11.6	9.8	69.2	64.9	56.6	13.7	23.5	33.6	6.5	10.6	18.8
19425 山中湖村	15.0	10.5	9.2	64.5	56.9	49.7	20.6	32.6	41.1	10.1	17.3	26.3
19429 鳴沢村	16.0	12.0	11.1	62.1	56.1	51.7	21.9	31.9	37.2	11.0	17.3	22.6
19430 富士河口湖町	16.5	12.3	11.7	65.1	63.1	59.0	18.4	24.6	29.3	8.4	12.1	15.8
19442 小菅村	12.2	9.7	9.9	51.8	48.4	46.7	36.1	41.8	43.4	19.4	23.8	28.6
19443 丹波山村	8.1	5.2	5.7	45.8	44.8	41.4	46.2	50.0	52.9	23.2	29.1	34.6

結果表Ⅲ 将来の市区町村別年齢別人口割合

(20)長野県

市区町村	年少人口割合(%)			生産年齢人口割合(%)			老年人口割合(%)			75歳以上人口割合(%)		
	2005年	2020年	2035年	2005年	2020年	2035年	2005年	2020年	2035年	2005年	2020年	2035年
20000 長野県	14.4	11.3	10.4	61.8	57.0	54.0	23.8	31.7	35.6	12.1	17.4	21.9
20201 長野市	14.7	11.6	10.4	63.7	58.4	54.6	21.6	30.1	35.0	10.6	16.3	21.1
20202 松本市	14.6	11.9	10.9	64.2	60.6	58.0	21.2	27.5	31.1	10.4	15.1	18.2
20203 上田市	14.4	11.4	10.7	62.5	57.4	54.3	23.1	31.1	35.0	11.8	17.2	21.7
20204 岡谷市	13.9	11.1	10.0	61.6	55.0	53.2	24.5	33.9	36.7	11.7	19.6	23.0
20205 飯田市	14.8	12.0	11.3	59.2	54.7	51.8	25.9	33.3	36.9	13.7	19.1	23.6
20206 諏訪市	14.3	12.1	11.1	64.2	58.7	57.0	21.5	29.3	31.8	10.5	16.3	19.2
20207 須坂市	14.5	11.1	9.9	62.4	55.9	52.8	23.0	33.0	37.3	11.3	17.5	22.8
20208 小諸市	14.4	10.8	10.1	62.6	56.6	52.9	23.0	32.5	37.0	12.0	17.1	23.3
20209 伊那市	15.1	12.3	11.5	60.6	57.1	54.2	24.3	30.6	34.3	12.8	16.9	20.9
20210 駒ヶ根市	15.2	11.8	10.5	61.1	56.4	52.6	23.7	31.9	36.8	12.1	17.8	22.5
20211 中野市	15.0	11.1	10.0	61.4	56.5	52.3	23.5	32.4	37.7	11.9	17.0	23.4
20212 大町市	14.0	10.2	9.2	59.4	54.0	50.6	26.7	35.8	40.2	13.5	19.7	25.1
20213 飯山市	13.9	10.0	9.5	56.9	53.2	49.7	29.2	36.8	40.8	15.6	19.9	26.2
20214 茅野市	14.8	12.2	11.1	64.9	59.0	57.6	20.4	28.8	31.4	9.8	15.1	18.9
20215 塩尻市	14.7	11.8	10.6	64.6	59.8	57.2	20.7	28.4	32.2	10.3	15.3	19.4
20217 佐久市	15.1	11.5	10.6	60.6	56.9	53.0	24.3	31.5	36.4	13.0	17.3	22.7
20218 千曲市	14.3	10.8	9.7	61.9	56.3	53.3	23.9	32.9	37.0	12.0	18.2	23.1
20219 東御市	14.9	11.4	10.5	62.2	57.1	54.1	23.0	31.5	35.4	12.2	16.5	22.3
20220 安曇野市	14.4	11.2	10.2	62.6	58.0	55.4	23.1	30.7	34.3	11.5	16.3	20.2
20303 小海町	12.8	8.4	7.1	54.0	49.5	45.7	33.2	42.1	47.2	18.6	25.3	32.1
20304 川上村	16.9	12.0	11.4	58.9	60.5	57.4	24.2	27.5	31.2	13.0	15.6	19.2
20305 南牧村	14.9	10.1	8.3	58.6	57.9	54.6	26.5	32.0	37.0	15.3	18.2	24.5
20306 南相木村	14.1	11.9	12.0	46.5	49.6	45.6	39.4	38.5	42.4	19.0	24.1	26.5
20307 北相木村	13.5	12.1	12.8	47.7	50.7	46.1	38.9	37.1	41.1	23.2	25.4	27.2
20309 佐久穂町	14.0	9.7	9.2	56.7	53.1	48.4	29.3	37.2	42.5	16.1	21.0	27.7
20321 軽井沢町	14.1	10.5	9.3	63.5	56.1	50.9	22.4	33.4	39.9	10.8	17.2	23.5
20323 御代田町	15.7	12.6	10.9	64.3	58.6	53.3	20.0	28.8	35.8	10.5	14.9	21.7
20324 立科町	13.5	9.5	8.4	59.4	54.4	48.1	27.1	36.1	43.5	15.1	19.5	27.3
20349 青木村	12.4	8.9	8.2	56.3	49.3	45.0	31.4	41.7	46.8	17.9	24.7	31.9
20350 長和町	12.4	8.8	8.9	55.7	51.3	46.1	31.9	40.0	45.0	17.8	21.9	29.7
20361 下諏訪町	12.7	10.4	9.8	60.7	53.3	52.4	26.7	36.4	37.8	12.7	20.9	23.5
20362 富士見町	13.1	9.6	8.8	59.6	55.6	51.9	27.3	34.8	39.3	15.3	19.8	25.5
20363 原村	13.9	9.2	8.0	61.1	56.6	51.2	25.1	34.2	40.8	13.2	17.6	25.3
20382 辰野町	13.5	10.5	9.6	59.9	53.4	51.3	26.7	36.1	39.1	13.5	20.6	25.0
20383 箕輪町	14.9	12.3	11.0	64.7	59.5	57.2	20.4	28.2	31.8	10.2	14.5	18.6
20384 飯島町	13.2	9.5	9.2	60.2	57.2	55.1	26.6	33.3	35.7	14.1	18.5	22.6
20385 南箕輪村	16.2	12.5	11.2	66.1	61.6	58.3	17.7	26.0	30.6	8.7	13.0	17.5
20386 中川村	14.5	9.6	8.6	58.0	52.8	47.7	27.6	37.6	43.7	15.0	20.0	28.6
20388 宮田村	17.0	13.6	13.4	60.9	57.5	54.9	22.1	28.9	31.7	11.2	16.1	19.2
20402 松川町	15.9	11.7	11.1	58.4	55.2	52.2	25.8	33.1	36.7	13.5	18.2	22.8
20403 高森町	15.1	12.9	12.0	59.0	53.2	51.3	25.9	33.9	36.7	14.0	19.2	24.1
20404 阿南町	11.5	9.0	8.9	49.9	49.0	47.1	38.5	42.0	44.0	23.2	26.4	30.1
20406 清内路村	13.5	10.4	10.4	52.1	52.2	49.3	34.4	37.4	40.3	22.1	20.5	26.3
20407 阿智村	15.1	12.1	12.0	56.6	55.4	53.9	28.3	32.5	34.1	16.1	17.3	21.6
20409 平谷村	12.2	12.3	11.3	52.5	52.7	48.8	35.3	35.0	39.9	21.1	22.5	27.5
20410 根羽村	11.2	8.5	8.6	46.2	44.4	42.5	42.6	47.1	48.9	24.8	28.3	34.9
20411 下条村	17.5	15.9	16.0	53.8	53.8	53.0	28.7	30.2	31.0	16.9	18.8	20.6
20412 壳木村	11.6	7.9	8.1	45.0	43.0	43.2	43.4	49.1	48.7	24.4	33.0	33.6
20413 天龍村	6.4	5.1	4.9	44.7	37.2	37.6	48.9	57.7	57.5	27.3	38.9	43.9
20414 泰阜村	13.4	9.7	10.0	49.5	51.3	48.5	37.1	38.9	41.6	21.9	25.0	27.3
20415 喬木村	13.7	11.1	10.0	57.7	52.4	49.7	28.6	36.5	40.2	16.9	21.3	27.2
20416 豊丘村	15.3	11.2	10.3	55.8	53.5	49.7	28.9	35.3	39.9	16.5	20.2	25.9
20417 大鹿村	9.0	8.7	9.6	42.8	38.7	39.4	48.2	52.6	51.0	25.8	38.5	37.6
20422 上松町	11.8	7.2	6.5	54.9	51.5	46.8	33.2	41.3	46.7	17.8	24.9	30.9
20423 南木曾町	11.5	9.8	9.9	53.5	49.3	47.2	35.0	40.8	42.9	19.7	24.4	28.4
20425 木祖村	10.9	7.8	7.3	55.5	49.5	46.4	33.6	42.7	46.3	17.6	24.8	31.6

結果表Ⅲ 将来の市区町村別年齢別人口割合

(20)長野県

市区町村	年少人口割合(%)			生産年齢人口割合(%)			老年人口割合(%)			75歳以上人口割合(%)		
	2005年	2020年	2035年	2005年	2020年	2035年	2005年	2020年	2035年	2005年	2020年	2035年
20429 王滝村	12.9	12.0	12.5	55.2	55.4	55.7	32.0	32.6	31.8	15.9	21.4	19.5
20430 大桑村	13.1	9.4	8.5	53.7	47.7	44.2	33.3	42.9	47.3	16.6	24.7	30.5
20432 木曾町	12.2	8.8	7.8	56.3	49.1	44.1	31.5	42.2	48.1	15.9	24.6	31.9
20446 麻績村	11.0	9.1	9.2	51.2	48.3	46.4	37.9	42.6	44.4	21.9	27.3	30.3
20448 生坂村	10.5	8.9	9.1	52.5	50.1	49.0	37.0	41.0	42.0	19.8	24.4	26.8
20449 波田町	15.7	12.9	11.6	63.8	57.3	54.8	20.5	29.8	33.6	10.1	15.8	20.3
20450 山形村	16.1	13.3	12.0	63.0	57.9	55.2	20.8	28.7	32.8	11.2	14.1	19.1
20451 朝日村	17.0	13.4	12.5	59.4	58.0	53.2	23.6	28.7	34.3	11.9	15.1	19.5
20452 筑北村	11.2	8.1	7.8	55.8	49.7	48.2	33.1	42.2	44.0	18.7	24.4	29.6
20481 池田町	12.3	9.2	8.3	60.0	53.5	51.2	27.7	37.4	40.5	14.8	20.6	26.4
20482 松川村	15.3	11.6	10.5	60.6	55.9	53.2	24.1	32.5	36.3	12.1	17.3	22.4
20485 白馬村	14.5	9.5	7.3	64.2	55.2	46.8	21.4	35.3	45.8	10.9	17.5	28.6
20486 小谷村	12.0	10.7	10.9	56.8	54.5	54.1	31.3	34.8	35.0	16.2	21.8	21.7
20521 坂城町	13.7	10.3	9.6	62.1	55.5	53.7	24.3	34.1	36.6	12.0	19.0	23.0
20541 小布施町	14.3	10.8	9.6	61.5	54.4	51.9	24.2	34.8	38.5	12.3	18.6	24.5
20543 高山村	14.2	9.8	9.0	61.9	55.1	50.0	23.9	35.1	41.1	12.3	17.8	25.9
20561 山ノ内町	12.4	8.5	7.6	57.6	50.7	46.4	30.0	40.9	45.9	15.3	23.3	30.5
20562 木島平村	13.2	10.6	10.2	55.7	52.4	50.3	31.1	37.0	39.5	17.9	18.4	25.2
20563 野沢温泉村	12.6	7.7	6.7	56.8	52.8	45.5	30.6	39.4	47.8	16.5	20.6	29.9
20581 信州新町	9.4	6.0	5.3	49.9	44.8	38.9	40.7	49.2	55.8	22.7	32.0	40.0
20583 信濃町	11.2	8.4	7.6	58.6	50.0	47.2	30.2	41.6	45.2	16.5	22.0	29.9
20588 小川村	9.7	8.3	7.9	49.5	48.0	47.9	40.8	43.7	44.2	24.8	28.2	30.9
20589 中条村	8.6	6.4	5.5	46.8	42.2	38.0	44.6	51.4	56.5	27.7	34.4	41.1
20590 飯綱町	12.6	7.7	6.7	60.1	52.4	47.0	27.3	39.8	46.3	14.1	20.3	30.2
20602 栄村	10.6	8.5	8.9	48.0	45.9	46.5	41.4	45.6	44.6	24.3	28.7	32.8

結果表Ⅲ 将来の市区町村別年齢別人口割合

(21)岐阜県

市区町村	年少人口割合(%)			生産年齢人口割合(%)			老年人口割合(%)			75歳以上人口割合(%)		
	2005年	2020年	2035年	2005年	2020年	2035年	2005年	2020年	2035年	2005年	2020年	2035年
21000 岐阜県	14.5	11.4	10.3	64.5	58.6	56.0	21.0	30.0	33.6	9.7	15.8	20.5
21201 岐阜市	14.1	11.3	10.2	65.2	59.7	57.0	20.8	29.0	32.8	9.0	15.6	19.1
21202 大垣市	14.8	11.8	10.7	65.2	60.5	57.7	20.1	27.6	31.7	8.9	14.5	18.5
21203 高山市	14.7	11.8	10.7	61.4	55.9	54.0	23.9	32.3	35.3	11.5	17.7	22.3
21204 多治見市	14.8	10.2	8.8	66.8	58.7	53.6	18.4	31.1	37.5	7.8	15.6	23.0
21205 関市	14.6	11.4	10.3	65.4	59.4	56.8	20.0	29.2	32.9	9.7	14.8	20.7
21206 中津川市	14.4	11.2	10.3	60.4	55.8	53.0	25.2	33.0	36.7	12.6	18.5	23.5
21207 美濃市	12.5	8.5	7.7	62.4	56.2	52.5	25.1	35.3	39.9	13.1	17.4	25.8
21208 瑞浪市	14.2	10.5	9.2	62.9	58.1	54.7	23.0	31.4	36.1	11.2	17.5	22.9
21209 羽島市	15.5	12.5	11.7	66.7	61.3	59.7	17.9	26.2	28.6	7.3	12.9	16.1
21210 恵那市	13.9	10.6	9.8	59.7	54.6	51.9	26.4	34.8	38.3	13.5	19.5	25.2
21211 美濃加茂市	15.5	12.0	10.8	66.6	63.6	60.9	17.8	24.4	28.3	8.5	12.5	16.6
21212 土岐市	13.4	10.1	9.1	62.7	57.1	54.1	23.8	32.9	36.8	10.7	18.4	22.9
21213 各務原市	15.1	12.2	10.9	67.2	59.4	57.4	17.7	28.4	31.7	7.3	14.4	18.7
21214 可児市	15.0	11.9	10.6	69.4	60.7	58.7	15.7	27.5	30.8	6.6	13.0	18.9
21215 山県市	13.7	9.9	9.4	64.3	57.2	54.1	22.0	32.9	36.5	10.3	16.3	23.0
21216 瑞穂市	16.6	14.1	12.8	69.4	64.4	62.5	14.0	21.5	24.7	5.9	10.1	13.5
21217 飛騨市	13.4	10.6	9.8	56.7	50.6	48.3	30.0	38.9	41.9	14.8	23.4	28.0
21218 本巣市	14.8	12.1	11.0	65.1	58.1	56.6	20.2	29.8	32.4	9.7	14.8	20.2
21219 郡上市	14.2	10.0	8.7	55.8	51.3	46.1	30.0	38.8	45.2	16.0	22.6	30.4
21220 下呂市	13.5	9.8	8.7	56.7	50.5	46.4	29.8	39.8	44.9	14.8	23.7	30.1
21221 海津市	14.0	9.8	8.8	65.7	57.9	53.3	20.3	32.3	37.9	9.5	15.2	23.6
21302 岐南町	16.1	14.1	13.2	69.3	62.9	61.1	14.5	23.0	25.7	5.2	11.1	13.7
21303 笠松町	14.4	12.9	11.6	65.2	59.8	58.6	20.4	27.3	29.7	8.8	15.3	17.1
21341 養老町	14.0	10.6	9.6	65.3	57.7	54.1	20.7	31.7	36.3	10.0	15.6	23.3
21361 垂井町	14.5	11.7	10.8	64.9	57.5	55.1	20.6	30.8	34.1	9.7	15.7	21.4
21362 関ヶ原町	12.5	8.6	7.7	61.2	52.2	47.6	26.3	39.2	44.8	12.8	21.2	30.1
21381 神戸町	14.6	12.0	11.2	66.4	57.1	56.5	18.9	30.8	32.4	7.8	15.1	20.2
21382 輪之内町	16.3	13.8	12.8	65.2	61.0	60.0	18.5	25.2	27.2	9.3	11.7	16.3
21383 安八町	15.4	12.5	11.3	67.1	60.3	58.2	17.4	27.2	30.5	7.6	13.3	18.3
21401 揖斐川町	12.5	8.9	7.9	61.1	54.8	51.7	26.4	36.2	40.4	13.4	18.9	26.0
21403 大野町	16.8	12.8	11.6	65.2	60.2	58.2	18.0	27.0	30.2	8.0	13.2	17.8
21404 池田町	16.8	13.3	12.4	63.7	59.0	56.9	19.5	27.7	30.7	9.4	14.2	18.4
21421 北方町	17.5	13.9	13.0	67.2	62.4	58.7	15.2	23.7	28.3	6.3	11.8	15.5
21501 坂祝町	13.3	10.3	9.0	70.9	62.3	57.3	15.9	27.4	33.7	7.7	11.9	20.4
21502 富加町	13.3	9.5	8.5	64.0	56.5	51.7	22.6	34.1	39.8	11.8	18.5	27.5
21503 川辺町	14.8	10.2	9.3	60.9	56.2	51.9	24.3	33.6	38.8	12.5	18.5	25.2
21504 七宗町	11.5	7.8	7.3	54.8	45.9	40.6	33.6	46.3	52.1	18.5	27.8	38.0
21505 八百津町	12.4	8.4	7.5	57.6	52.0	47.2	30.1	39.6	45.3	15.6	22.2	30.2
21506 白川町	13.0	8.4	7.6	51.9	46.8	40.8	35.1	44.8	51.5	19.1	27.2	36.8
21507 東白川村	13.8	11.6	11.7	50.4	47.0	43.2	35.8	41.4	45.1	18.0	26.4	30.5
21521 御嵩町	13.7	9.1	7.8	64.7	56.7	51.6	21.6	34.2	40.6	10.8	17.5	27.0
21604 白川村	16.1	13.9	13.9	59.4	54.1	53.1	24.5	32.0	33.0	11.2	16.9	21.0

結果表Ⅲ 将来の市区町村別年齢別人口割合

(22)静岡県

市区町村	年少人口割合(%)			生産年齢人口割合(%)			老年人口割合(%)			75歳以上人口割合(%)		
	2005年	2020年	2035年	2005年	2020年	2035年	2005年	2020年	2035年	2005年	2020年	2035年
22000 静岡県	14.2	11.0	9.9	65.3	58.8	55.5	20.6	30.1	34.6	9.4	15.8	21.1
22100 静岡市	13.4	10.3	9.0	65.5	58.5	55.0	21.2	31.2	36.0	9.4	16.7	21.7
22130 浜松市	14.5	11.5	10.2	65.5	59.9	56.5	20.0	28.6	33.3	9.2	15.2	20.2
22203 沼津市	13.6	10.3	9.1	65.7	58.4	54.4	20.8	31.2	36.5	9.1	16.5	21.9
22205 熱海市	9.5	6.5	5.6	58.5	48.2	45.7	32.0	45.4	48.7	15.0	26.1	31.1
22206 三島市	14.2	10.8	9.6	66.8	60.1	56.9	19.1	29.0	33.5	8.1	15.1	19.9
22207 富士宮市	14.9	11.7	10.4	66.3	60.0	57.1	18.8	28.3	32.5	8.4	13.9	19.2
22208 伊東市	12.5	9.2	7.7	60.1	49.8	46.8	27.4	41.0	45.5	12.0	22.4	28.2
22209 島田市	14.0	10.9	10.0	63.1	57.5	54.6	22.9	31.6	35.5	11.0	16.8	22.1
22210 富士市	15.4	11.8	10.5	66.2	60.2	56.1	18.3	28.0	33.3	7.7	14.4	19.4
22211 磐田市	14.2	11.2	10.0	66.9	60.0	57.6	18.9	28.9	32.4	8.8	14.5	20.4
22212 焼津市	14.5	11.5	10.4	65.4	58.3	55.6	20.1	30.2	34.0	8.9	15.9	20.8
22213 掛川市	14.5	11.3	10.2	65.6	60.6	56.9	19.9	28.1	32.9	10.0	13.9	20.4
22214 藤枝市	14.5	11.0	9.7	65.5	57.0	53.5	19.9	32.0	36.8	8.9	16.6	23.3
22215 御殿場市	15.9	13.1	11.8	66.9	61.7	58.7	17.2	25.2	29.6	7.4	13.0	17.4
22216 袋井市	15.4	12.6	11.2	67.4	62.3	59.3	17.2	25.1	29.5	8.3	12.3	17.8
22219 下田市	11.4	8.4	7.4	60.0	50.4	46.9	28.6	41.2	45.7	13.8	23.2	29.9
22220 裾野市	15.5	12.0	10.4	68.6	61.4	57.5	15.9	26.6	32.2	6.8	12.7	18.8
22221 湖西市	14.8	11.7	10.6	68.0	61.6	57.8	17.2	26.7	31.6	7.9	13.2	18.8
22222 伊豆市	12.3	8.2	7.1	59.7	51.7	46.3	28.0	40.1	46.6	14.1	21.9	30.5
22223 御前崎市	15.2	11.8	10.7	64.0	57.3	52.7	20.8	30.9	36.6	10.7	15.8	23.7
22224 菊川市	14.8	11.9	10.8	65.3	59.6	56.5	19.9	28.5	32.7	10.2	14.0	20.7
22225 伊豆の国市	13.9	10.5	9.1	64.3	56.1	53.2	21.8	33.4	37.8	9.8	17.0	23.0
22226 牧之原市	14.1	10.0	8.9	63.0	58.6	54.0	22.9	31.5	37.1	12.0	16.4	24.0
22301 東伊豆町	11.6	7.9	6.6	59.8	45.8	40.7	28.6	46.3	52.7	13.0	26.6	36.3
22302 河津町	11.7	8.3	6.8	57.7	47.7	43.4	30.6	44.0	49.8	15.7	24.6	33.3
22304 南伊豆町	10.9	8.7	8.0	55.0	44.6	43.4	34.1	46.7	48.5	18.9	25.3	32.9
22305 松崎町	11.4	8.1	7.0	54.9	44.7	39.8	33.7	47.2	53.1	17.7	26.9	36.8
22306 西伊豆町	10.0	7.8	6.8	53.8	42.4	40.8	36.2	49.8	52.4	18.2	28.9	37.2
22325 函南町	14.6	10.9	9.5	65.7	56.6	53.8	19.7	32.4	36.7	8.5	16.4	22.2
22341 清水町	16.6	13.0	11.5	66.4	61.7	58.2	17.0	25.3	30.3	6.8	13.8	17.3
22342 長泉町	16.1	14.4	13.0	67.7	63.1	60.8	16.2	22.5	26.2	6.5	12.2	14.5
22344 小山町	14.8	10.9	9.9	65.2	61.3	57.1	20.0	27.8	33.0	9.6	14.0	19.9
22361 芝川町	12.6	8.6	7.6	63.1	54.2	49.7	24.3	37.2	42.7	12.3	18.7	28.2
22401 岡部町	12.8	8.5	7.4	63.1	54.5	50.3	24.1	37.0	42.3	11.7	19.4	29.0
22424 吉田町	15.8	12.6	11.5	65.5	61.0	57.6	18.7	26.4	30.9	8.9	13.5	18.7
22429 川根本町	10.1	5.7	5.1	50.8	44.8	38.1	39.1	49.5	56.9	20.4	31.3	40.1
22461 森町	13.2	9.9	9.2	60.7	56.5	53.1	26.0	33.6	37.7	13.8	18.2	25.8
22503 新居町	13.9	11.2	9.8	65.7	58.8	55.9	20.5	30.1	34.3	9.3	15.8	20.2

結果表Ⅲ 将来の市区町村別年齢別人口割合

(23)愛知県

市区町村	年少人口割合(%)			生産年齢人口割合(%)			老年人口割合(%)			75歳以上人口割合(%)		
	2005年	2020年	2035年	2005年	2020年	2035年	2005年	2020年	2035年	2005年	2020年	2035年
23000 愛知県	14.8	11.5	10.4	67.9	62.8	59.9	17.3	25.7	29.7	7.2	13.2	16.8
23100 名古屋市	13.4	10.3	9.2	68.0	63.4	60.0	18.6	26.3	30.7	7.8	13.9	17.3
23201 豊橋市	15.5	11.7	10.4	67.0	61.7	58.3	17.6	26.6	31.3	7.8	13.6	18.5
23202 岡崎市	15.8	12.1	10.7	68.9	64.4	61.0	15.4	23.6	28.3	6.7	11.4	16.1
23203 一宮市	15.3	11.9	10.8	66.4	61.0	58.6	18.3	27.1	30.7	7.0	14.2	17.0
23204 瀬戸市	13.7	9.9	8.6	67.1	59.9	56.5	19.1	30.2	34.9	7.8	15.8	20.6
23205 半田市	16.3	12.3	11.2	66.7	63.3	59.6	17.0	24.4	29.2	7.2	12.5	16.0
23206 春日井市	15.3	12.5	11.2	68.4	61.0	59.4	16.3	26.5	29.4	6.0	13.8	16.9
23207 豊川市	15.5	12.3	11.1	66.8	61.5	59.0	17.7	26.2	30.0	7.9	13.6	17.6
23208 津島市	15.7	12.0	10.8	64.8	59.2	56.4	19.4	28.7	32.8	8.0	15.8	19.3
23209 碧南市	15.8	12.5	11.4	66.5	63.7	61.3	17.7	23.8	27.3	7.9	12.4	15.4
23210 刈谷市	16.1	13.0	11.7	70.6	66.3	62.9	13.4	20.7	25.4	5.5	10.1	13.5
23211 豊田市	15.5	11.5	10.0	70.9	65.2	62.1	13.5	23.4	27.8	5.6	11.1	16.0
23212 安城市	17.0	13.5	12.1	69.1	65.5	62.1	13.8	21.0	25.8	5.6	10.0	13.3
23213 西尾市	15.6	11.9	11.0	67.2	63.7	60.8	17.1	24.4	28.1	7.7	12.2	16.2
23214 蒲郡市	13.9	10.2	9.3	64.8	60.7	58.3	21.3	29.1	32.4	9.2	15.7	18.9
23215 犬山市	14.0	11.1	9.8	66.6	58.8	57.1	19.4	30.1	33.1	8.0	16.1	19.8
23216 常滑市	13.9	10.9	10.1	63.7	61.3	60.3	22.4	27.8	29.6	9.9	15.2	17.3
23217 江南市	15.3	11.9	10.8	66.6	60.3	57.7	18.1	27.9	31.5	7.1	14.6	17.9
23219 小牧市	15.7	11.9	10.6	69.6	62.6	59.5	14.7	25.5	29.9	5.5	12.6	17.0
23220 稲沢市	14.7	11.2	10.0	67.6	61.3	58.6	17.7	27.5	31.4	7.3	13.9	18.1
23221 新城市	13.6	9.6	8.7	61.0	55.2	51.8	25.4	35.2	39.5	13.1	18.7	26.1
23222 東海市	15.7	13.0	11.9	68.6	64.1	62.7	15.7	22.9	25.4	5.8	11.8	13.9
23223 大府市	15.5	13.0	11.6	69.8	64.2	62.2	14.7	22.8	26.2	5.8	11.6	14.3
23224 知多市	15.2	12.1	10.9	68.7	60.8	59.2	16.2	27.2	29.9	6.2	13.3	17.5
23225 知立市	16.6	13.1	11.7	69.4	66.0	61.7	14.1	20.9	26.6	5.5	10.6	13.7
23226 尾張旭市	15.8	12.2	10.6	67.8	60.8	57.2	16.4	27.1	32.2	6.5	14.2	18.6
23227 高浜市	17.2	13.9	13.0	66.8	65.6	62.2	16.0	20.5	24.8	6.9	10.7	13.0
23228 岩倉市	14.8	11.4	9.9	69.1	62.2	58.5	16.0	26.3	31.5	6.0	13.4	17.3
23229 豊明市	14.9	11.7	10.4	68.6	61.9	59.3	16.5	26.4	30.2	6.4	13.8	17.5
23230 日進市	16.5	13.2	11.7	69.1	65.6	62.2	14.4	21.2	26.1	5.9	11.3	14.0
23231 田原市	14.4	10.1	8.9	65.6	63.5	60.1	20.0	26.4	31.0	10.2	13.5	18.7
23232 愛西市	15.1	11.4	10.3	65.3	58.7	57.0	19.7	30.0	32.7	8.0	15.3	18.5
23233 清須市	13.9	11.6	10.6	68.1	63.2	61.3	18.0	25.2	28.1	7.3	12.9	15.7
23234 北名古屋市	15.1	13.1	11.8	68.9	61.0	60.5	16.1	25.9	27.7	5.4	13.9	15.6
23235 弥富市	15.4	12.2	11.1	67.1	61.1	58.8	17.5	26.7	30.0	7.0	13.9	17.2
23302 東郷町	17.3	15.0	13.6	68.7	62.0	60.4	13.9	23.0	26.0	5.0	11.2	13.7
23304 長久手町	16.2	12.2	10.4	72.8	68.1	62.7	11.0	19.7	26.9	4.4	9.6	14.3
23342 豊山町	15.2	13.5	12.6	69.5	62.4	62.2	15.3	24.1	25.2	5.2	12.4	13.7
23345 春日町	13.7	9.9	8.4	69.7	63.3	61.9	16.6	26.8	29.7	6.8	13.7	17.3
23361 大口町	16.8	12.9	11.5	66.5	61.6	59.2	16.8	25.4	29.2	7.3	14.0	17.0
23362 扶桑町	15.0	12.2	10.6	66.0	59.7	57.7	19.0	28.1	31.7	7.6	15.2	18.3
23421 七宝町	14.5	12.2	11.3	66.9	58.2	59.2	18.6	29.6	29.6	6.1	16.4	17.0
23422 美和町	14.1	10.7	9.4	67.9	59.0	57.0	18.1	30.3	33.5	6.4	15.9	19.4
23423 甚目寺町	16.4	14.2	12.9	68.9	64.0	63.2	14.6	21.9	23.9	4.9	10.2	11.7
23424 大治町	17.6	15.3	14.0	68.9	63.1	62.0	13.5	21.5	24.0	4.7	10.8	12.7
23425 蟹江町	15.0	10.4	9.0	67.8	61.7	57.2	17.2	27.9	33.8	6.8	14.5	19.3
23427 飛島村	11.8	8.8	7.9	63.7	53.7	48.9	24.5	37.5	43.2	13.0	20.0	30.0
23441 阿久比町	13.9	10.6	9.8	66.3	58.6	56.7	19.8	30.7	33.5	8.2	16.4	21.6
23442 東浦町	16.6	12.3	11.1	67.0	62.4	60.2	16.4	25.3	28.8	6.5	12.8	16.3
23445 南知多町	12.2	8.4	7.8	61.1	55.0	50.1	26.7	36.6	42.1	12.5	19.9	26.7
23446 美浜町	13.8	9.3	8.2	67.6	64.1	61.3	18.6	26.6	30.5	8.6	13.4	17.8
23447 武豊町	15.7	12.6	11.3	68.7	61.9	59.9	15.6	25.6	28.9	6.2	12.6	16.0
23481 一色町	14.7	10.8	9.7	63.1	58.2	55.2	22.1	31.1	35.1	10.7	16.5	22.2
23482 吉良町	14.8	12.1	11.3	64.4	59.5	58.3	20.8	28.4	30.4	9.6	14.0	18.2
23483 幡豆町	14.0	10.5	9.9	63.5	57.5	54.4	22.5	32.0	35.7	10.5	16.5	22.2
23501 幸田町	16.3	13.2	11.9	68.7	63.2	60.4	15.0	23.6	27.7	6.6	11.4	15.7

結果表Ⅲ 将来の市区町村別年齢別人口割合

(23)愛知県

市区町村	年少人口割合(%)			生産年齢人口割合(%)			老年人口割合(%)			75歳以上人口割合(%)		
	2005年	2020年	2035年	2005年	2020年	2035年	2005年	2020年	2035年	2005年	2020年	2035年
23521 三好町	19.4	15.9	14.4	70.1	66.8	62.8	10.5	17.4	22.8	3.6	8.3	10.7
23561 設楽町	10.2	6.9	6.6	48.8	42.3	38.0	41.0	50.8	55.4	22.6	32.0	40.5
23562 東栄町	8.6	5.9	5.3	46.7	39.4	35.5	44.7	54.7	59.2	25.6	34.1	44.1
23563 豊根村	10.8	9.0	8.4	44.4	39.8	37.7	44.8	51.2	53.8	25.4	32.5	41.7
23603 小坂井町	13.8	10.2	9.1	66.5	60.0	56.6	19.7	29.7	34.3	8.4	16.1	21.3

結果表Ⅲ 将来の市区町村別年齢別人口割合

(24)三重県

市区町村	年少人口割合(%)			生産年齢人口割合(%)			老年人口割合(%)			75歳以上人口割合(%)		
	2005年	2020年	2035年	2005年	2020年	2035年	2005年	2020年	2035年	2005年	2020年	2035年
24000 三重県	14.3	11.2	10.1	64.2	59.1	56.4	21.5	29.7	33.5	10.0	15.7	20.1
24201 津市	13.8	10.7	9.7	64.3	59.1	56.0	22.0	30.1	34.3	10.2	16.4	21.0
24202 四日市市	15.2	12.2	11.1	66.1	61.1	58.4	18.7	26.6	30.6	7.9	13.8	17.0
24203 伊勢市	13.8	10.7	9.6	63.2	58.9	56.2	23.0	30.4	34.1	10.6	16.2	20.3
24204 松阪市	13.7	11.0	9.9	64.0	59.9	57.0	22.2	29.1	33.1	10.7	15.5	19.7
24205 桑名市	15.4	11.9	10.7	65.9	60.7	57.5	18.7	27.4	31.8	8.3	14.1	18.3
24207 鈴鹿市	15.9	12.6	11.2	67.5	62.4	59.5	16.5	25.0	29.3	7.3	12.3	16.2
24208 名張市	14.1	10.2	9.0	67.7	57.0	53.5	18.1	32.8	37.5	8.0	15.4	24.7
24209 尾鷲市	11.6	8.0	7.2	57.3	48.5	44.9	31.1	43.5	47.9	14.8	25.1	31.4
24210 亀山市	14.0	11.6	10.6	65.6	61.3	59.2	20.4	27.1	30.2	10.2	14.0	18.3
24211 鳥羽市	13.2	8.8	7.5	60.2	53.4	48.0	26.5	37.9	44.5	12.6	20.4	28.8
24212 熊野市	11.5	8.2	7.3	55.3	49.6	48.1	33.2	42.2	44.6	17.0	25.0	29.8
24214 いなべ市	14.7	11.2	10.1	64.5	61.5	58.9	20.8	27.3	30.9	10.5	14.1	18.0
24215 志摩市	13.0	8.7	7.4	59.0	51.6	45.7	28.0	39.7	46.9	13.0	22.4	29.7
24216 伊賀市	13.1	10.4	9.6	61.7	57.1	55.7	25.1	32.5	34.6	12.6	17.6	22.2
24303 木曽岬町	12.9	7.8	6.8	69.5	58.1	53.6	17.6	34.1	39.6	6.9	15.8	25.0
24324 東員町	13.1	9.6	8.2	70.7	57.6	53.9	16.1	32.9	37.9	7.2	14.4	25.6
24341 菰野町	16.0	12.1	10.8	63.7	59.6	55.7	20.2	28.3	33.5	9.4	15.4	19.4
24343 朝日町	16.0	16.0	13.6	63.8	61.7	61.9	20.1	22.3	24.4	8.6	12.2	13.1
24344 川越町	17.0	15.3	13.7	66.3	65.2	63.8	16.7	19.5	22.4	7.5	10.7	11.5
24441 多気町	12.3	9.3	8.4	60.6	55.3	50.6	27.1	35.4	41.0	14.2	19.8	26.6
24442 明和町	14.8	11.9	10.9	63.2	58.5	56.3	22.0	29.6	32.9	10.6	15.2	19.8
24443 大台町	11.6	8.9	8.4	55.4	51.4	49.8	33.0	39.7	41.8	18.0	23.7	28.7
24461 玉城町	16.6	13.4	12.6	62.3	58.0	54.9	21.1	28.6	32.5	10.4	15.6	20.0
24470 度会町	14.2	10.0	9.1	61.1	56.9	53.0	24.6	33.1	37.9	12.3	17.1	24.0
24471 大紀町	11.0	7.4	6.8	53.8	46.0	42.5	35.3	46.6	50.6	17.8	28.9	36.1
24472 南伊勢町	10.9	6.8	6.8	51.7	44.6	41.7	37.4	48.6	51.5	17.6	31.1	35.4
24543 紀北町	11.8	8.3	7.4	55.4	47.2	43.3	32.8	44.5	49.2	16.6	26.8	33.6
24561 御浜町	14.0	10.7	9.6	54.5	50.3	46.5	31.4	39.0	43.9	17.1	23.1	28.9
24562 紀宝町	15.0	11.6	10.7	59.7	53.7	51.4	25.4	34.7	37.9	12.6	17.8	24.2

結果表Ⅲ 将来の市区町村別年齢別人口割合

(25)滋賀県

市区町村	年少人口割合(%)			生産年齢人口割合(%)			老年人口割合(%)			75歳以上人口割合(%)		
	2005年	2020年	2035年	2005年	2020年	2035年	2005年	2020年	2035年	2005年	2020年	2035年
25000 滋賀県	15.5	12.3	10.9	66.5	61.6	59.2	18.1	26.1	29.9	8.5	13.1	17.8
25201 大津市	15.2	11.7	10.2	67.3	61.4	58.0	17.5	26.9	31.9	7.8	13.5	18.9
25202 彦根市	15.4	12.0	10.7	66.6	63.1	60.5	18.0	24.8	28.8	8.5	12.5	16.6
25203 長浜市	16.2	13.5	12.3	63.9	61.0	59.4	20.0	25.5	28.3	9.7	13.4	16.4
25204 近江八幡市	14.3	11.8	10.3	66.9	59.8	58.0	18.8	28.4	31.6	8.5	14.0	19.3
25206 草津市	14.6	11.7	9.9	71.6	65.6	63.4	13.9	22.7	26.7	5.8	11.1	15.1
25207 守山市	16.9	14.3	12.7	68.2	62.8	61.4	14.9	22.9	25.9	6.4	11.0	14.9
25208 栗東市	19.0	17.3	14.8	68.8	63.4	62.2	12.2	19.4	22.9	4.9	8.8	11.8
25209 甲賀市	15.6	11.9	10.7	64.6	61.2	58.4	19.8	26.9	30.9	9.6	13.4	18.5
25210 野洲市	15.1	12.3	10.8	68.0	61.1	59.7	16.9	26.6	29.6	7.7	13.1	17.8
25211 湖南市	15.9	11.9	10.2	71.2	63.5	59.8	12.9	24.5	29.9	5.5	11.0	18.1
25212 高島市	14.2	10.2	9.0	60.8	54.9	50.6	25.1	34.9	40.4	12.4	18.8	26.0
25213 東近江市	15.9	12.9	11.6	65.1	61.4	59.2	19.0	25.7	29.1	9.7	13.2	17.7
25214 米原市	15.5	11.8	10.8	61.2	59.0	55.9	23.3	29.1	33.3	11.7	16.1	20.1
25381 安土町	14.4	11.3	10.4	65.0	57.6	54.1	20.6	31.1	35.5	9.9	16.3	22.9
25383 日野町	14.1	11.3	10.5	62.5	59.1	56.9	23.4	29.6	32.7	12.3	15.4	20.4
25384 竜王町	14.6	9.7	8.6	68.4	65.0	61.5	17.0	25.2	29.9	8.5	11.0	17.8
25425 愛荘町	16.8	14.6	13.7	64.4	62.4	61.4	18.8	23.0	25.0	9.5	11.8	14.6
25441 豊郷町	14.0	12.3	11.1	64.1	58.2	57.6	21.9	29.5	31.3	11.5	15.7	21.0
25442 甲良町	14.6	12.4	11.5	63.1	58.6	58.7	22.2	29.0	29.8	10.1	14.9	18.2
25443 多賀町	13.5	10.2	9.0	59.7	53.3	51.4	26.8	36.5	39.5	14.7	19.8	27.2
25482 虎姫町	13.8	10.0	8.8	62.6	57.2	54.2	23.5	32.8	36.9	10.4	17.4	23.9
25483 湖北町	15.3	12.7	11.5	62.4	59.0	58.2	22.4	28.3	30.3	11.4	14.8	18.6
25501 高月町	14.9	11.4	10.3	64.1	59.3	57.9	21.0	29.3	31.8	10.6	14.7	19.9
25502 木之本町	13.3	9.2	8.4	59.0	54.5	51.7	27.7	36.3	39.9	14.8	20.4	26.3
25503 余呉町	13.6	9.8	9.4	55.3	50.7	47.9	31.1	39.4	42.7	16.8	23.7	29.5
25504 西浅井町	13.8	9.3	8.1	58.1	53.1	47.8	28.1	37.6	44.1	14.8	21.2	29.2

結果表Ⅲ 将来の市区町村別年齢別人口割合

(26)京都府

市区町村	年少人口割合(%)			生産年齢人口割合(%)			老年人口割合(%)			75歳以上人口割合(%)		
	2005年	2020年	2035年	2005年	2020年	2035年	2005年	2020年	2035年	2005年	2020年	2035年
26000 京都府	13.1	10.8	9.5	66.7	60.0	58.2	20.2	29.2	32.3	9.2	15.5	19.5
26100 京都市	12.1	10.1	9.0	67.8	62.0	60.2	20.1	27.9	30.8	9.1	15.0	18.1
26201 福知山市	14.8	12.2	10.6	61.1	56.9	54.4	24.1	30.9	35.0	12.5	16.6	21.4
26202 舞鶴市	14.6	12.2	10.9	61.6	56.0	55.1	23.8	31.8	34.0	11.9	17.4	21.5
26203 綾部市	13.1	10.5	9.2	56.4	51.2	50.4	30.5	38.2	40.4	16.2	22.0	26.6
26204 宇治市	14.5	11.7	10.1	68.1	58.8	56.7	17.4	29.5	33.2	7.0	15.0	20.2
26205 宮津市	12.4	8.7	7.1	55.4	46.7	41.4	32.2	44.7	51.5	17.0	25.9	35.8
26206 亀岡市	14.8	11.0	9.5	68.2	58.7	54.8	17.0	30.4	35.7	7.6	14.5	22.7
26207 城陽市	12.8	10.3	8.9	69.0	55.4	54.4	18.1	34.2	36.8	7.3	17.3	23.8
26208 向日市	14.4	12.5	10.8	68.6	59.9	58.0	17.0	27.6	31.2	6.9	14.5	18.4
26209 長岡京市	13.8	11.7	9.9	68.5	58.4	56.0	17.7	29.9	34.1	7.1	15.7	20.7
26210 八幡市	13.9	11.2	9.4	69.4	56.6	54.0	16.7	32.2	36.5	6.5	15.8	23.3
26211 京田辺市	14.4	12.9	11.8	70.2	62.4	61.5	15.4	24.7	26.7	6.4	12.6	15.7
26212 京丹後市	15.1	11.4	9.8	56.9	51.6	47.5	28.0	36.9	42.7	14.6	21.2	27.6
26213 南丹市	12.4	8.9	7.8	60.0	55.6	53.1	27.6	35.5	39.2	14.8	20.8	26.6
26214 木津川市	15.6	13.4	11.6	68.4	60.1	58.3	16.0	26.5	30.1	7.4	12.4	18.0
26303 大山崎町	13.6	11.4	9.9	66.6	57.0	55.3	19.8	31.6	34.8	7.8	17.5	21.4
26322 久御山町	14.3	11.8	10.1	68.1	55.9	54.9	17.6	32.3	34.9	7.4	15.6	22.0
26343 井手町	13.1	10.6	9.4	64.8	57.7	55.5	22.2	31.7	35.1	9.7	17.4	22.3
26344 宇治田原町	16.4	12.5	11.2	64.3	60.1	57.1	19.3	27.4	31.6	8.9	13.0	17.7
26364 笠置町	9.8	7.9	7.1	57.9	48.7	47.6	32.4	43.4	45.3	14.9	24.2	31.0
26365 和束町	10.1	6.2	4.8	60.7	47.6	41.9	29.2	46.2	53.2	14.9	23.9	37.5
26366 精華町	18.7	13.0	11.3	67.8	64.3	59.9	13.5	22.7	28.8	5.7	10.3	15.2
26367 南山城村	9.8	6.3	5.0	60.5	47.2	44.2	29.8	46.4	50.8	14.2	25.9	36.6
26407 京丹波町	12.7	8.7	7.8	55.5	49.9	46.9	31.8	41.4	45.3	16.9	23.0	29.4
26463 伊根町	11.0	8.7	8.8	48.0	42.8	42.2	41.0	48.5	48.9	22.4	29.6	35.2
26465 与謝野町	15.4	11.8	10.4	57.8	53.4	50.5	26.8	34.8	39.1	13.5	19.0	24.1

結果表Ⅲ 将来の市区町村別年齢別人口割合

(27)大阪府

市区町村	年少人口割合(%)			生産年齢人口割合(%)			老年人口割合(%)			75歳以上人口割合(%)		
	2005年	2020年	2035年	2005年	2020年	2035年	2005年	2020年	2035年	2005年	2020年	2035年
27000 大阪府	13.8	10.6	9.5	67.5	60.4	57.2	18.7	29.0	33.3	7.4	15.5	19.5
27100 大阪市	12.2	9.6	8.6	67.4	62.0	59.2	20.4	28.4	32.2	8.4	15.3	18.2
27140 堺市	14.2	11.3	10.2	67.0	58.4	55.9	18.8	30.3	34.0	7.4	16.3	20.6
27202 岸和田市	15.9	12.1	11.2	65.4	60.1	57.1	18.8	27.8	31.7	7.8	14.7	18.1
27203 豊中市	13.9	10.6	9.5	67.7	60.7	56.5	18.4	28.7	34.0	7.1	15.8	19.9
27204 池田市	13.1	9.8	8.5	68.0	61.3	56.7	18.9	28.9	34.8	8.0	16.0	21.1
27205 吹田市	14.5	11.2	10.1	69.3	62.7	58.2	16.3	26.1	31.8	6.3	13.7	18.1
27206 泉大津市	17.0	13.6	12.5	66.6	62.4	59.9	16.4	24.0	27.6	6.7	12.4	15.1
27207 高槻市	13.5	10.2	8.9	67.5	57.1	53.5	19.0	32.7	37.5	7.3	18.1	23.4
27208 貝塚市	16.7	13.0	12.1	65.0	60.9	57.8	18.3	26.1	30.0	7.5	13.6	16.4
27209 守口市	13.5	9.6	8.4	66.1	58.0	54.1	20.4	32.4	37.4	7.4	18.1	21.7
27210 枚方市	14.6	10.8	9.5	69.2	59.8	55.9	16.2	29.4	34.7	6.3	15.2	21.0
27211 茨木市	14.8	12.1	11.0	69.7	61.9	59.0	15.6	25.9	30.0	6.1	13.2	17.3
27212 八尾市	14.3	10.6	9.5	66.3	58.3	54.8	19.3	31.1	35.7	7.3	16.9	20.8
27213 泉佐野市	15.8	12.3	11.4	65.6	61.6	58.9	18.6	26.1	29.7	7.6	13.8	16.4
27214 富田林市	15.5	9.9	8.7	67.0	59.8	53.1	17.6	30.3	38.2	7.1	15.8	23.2
27215 寝屋川市	14.0	10.1	8.9	68.6	58.6	55.1	17.3	31.3	36.0	6.1	16.4	21.4
27216 河内長野市	13.9	8.9	7.6	66.8	55.8	49.8	19.3	35.3	42.6	8.1	18.7	28.1
27217 松原市	14.6	10.7	9.8	66.2	58.5	55.1	19.1	30.9	35.1	7.1	17.3	20.8
27218 大東市	15.2	11.5	10.6	68.6	61.6	59.3	16.2	26.9	30.1	5.8	13.9	16.9
27219 和泉市	17.0	12.4	11.2	67.2	61.2	56.6	15.8	26.3	32.2	6.4	13.2	18.4
27220 箕面市	13.6	10.0	8.8	69.5	60.9	56.7	16.9	29.1	34.5	7.2	15.8	21.7
27221 柏原市	14.6	10.3	9.5	68.4	61.5	58.3	16.9	28.3	32.2	6.7	14.3	18.8
27222 羽曳野市	14.9	11.1	10.0	65.8	58.4	54.7	19.2	30.5	35.2	7.9	16.7	21.2
27223 門真市	14.2	10.3	9.2	68.0	59.0	55.8	17.7	30.7	35.0	5.6	16.4	20.0
27224 摂津市	14.4	12.0	10.9	70.7	61.8	60.2	15.0	26.2	28.9	5.4	13.3	16.7
27225 高石市	15.5	12.6	11.4	65.7	59.0	56.0	18.8	28.4	32.7	8.0	15.3	19.4
27226 藤井寺市	14.5	10.7	9.6	66.3	58.8	55.3	19.2	30.5	35.1	8.1	16.6	21.3
27227 東大阪市	13.9	10.7	9.7	67.6	60.9	58.1	18.5	28.4	32.2	7.0	15.1	18.0
27228 泉南市	16.7	12.9	11.9	64.7	56.8	54.0	18.6	30.3	34.1	7.7	16.4	21.1
27229 四条畷市	16.4	13.4	12.2	67.8	60.5	58.7	15.8	26.1	29.1	5.6	13.4	15.8
27230 交野市	16.3	11.8	10.6	67.1	59.3	55.0	16.6	28.9	34.4	6.2	15.7	20.0
27231 大阪狭山市	14.6	10.7	9.3	68.2	59.6	55.7	17.2	29.7	35.0	6.9	15.8	21.8
27232 阪南市	15.3	10.5	9.4	67.3	57.8	53.8	17.4	31.7	36.8	7.0	15.9	22.8
27301 島本町	14.9	10.3	9.0	68.2	57.7	52.1	17.0	32.0	38.9	7.3	16.1	24.7
27321 豊能町	11.7	6.1	5.1	69.0	49.6	43.2	19.4	44.4	51.7	8.1	21.7	37.7
27322 能勢町	13.9	9.2	7.6	63.5	52.2	42.1	22.6	38.6	50.3	11.6	20.0	33.4
27341 忠岡町	15.9	13.6	12.9	64.3	59.7	59.1	19.8	26.7	28.0	8.2	14.5	16.1
27361 熊取町	14.9	11.3	10.3	69.5	60.0	57.6	15.6	28.6	32.0	6.7	13.8	19.8
27362 田尻町	15.8	12.2	11.9	63.8	63.8	63.0	20.3	23.9	25.1	8.5	12.8	13.3
27366 岬町	11.7	8.0	7.0	62.3	52.1	47.8	26.0	39.8	45.2	11.9	22.9	29.8
27381 太子町	17.4	11.9	10.9	66.1	61.0	56.0	16.5	27.1	33.1	7.2	13.7	19.2
27382 河南町	13.2	8.6	7.7	67.2	62.0	57.9	19.6	29.5	34.4	8.5	15.5	20.3
27383 千早赤阪村	10.6	6.9	5.9	65.2	48.6	46.8	24.3	44.5	47.3	11.9	23.7	35.1

結果表Ⅲ 将来の市区町村別年齢別人口割合

(28)兵庫県

市区町村	年少人口割合(%)			生産年齢人口割合(%)			老年人口割合(%)			75歳以上人口割合(%)		
	2005年	2020年	2035年	2005年	2020年	2035年	2005年	2020年	2035年	2005年	2020年	2035年
28000 兵庫県	14.3	11.0	9.8	65.8	59.4	56.0	19.9	29.7	34.3	8.8	15.6	20.5
28100 神戸市	13.1	10.1	9.0	66.8	60.0	56.6	20.1	29.9	34.4	8.7	15.9	21.0
28201 姫路市	15.7	12.0	10.9	65.7	60.3	57.6	18.6	27.7	31.4	8.0	14.2	18.1
28202 尼崎市	13.1	10.4	9.3	66.9	60.3	57.7	19.9	29.3	33.0	8.1	15.5	18.7
28203 明石市	15.0	11.3	9.9	67.0	60.1	55.7	17.9	28.7	34.3	7.5	14.7	19.7
28204 西宮市	14.9	12.3	10.8	68.2	63.2	59.5	16.9	24.4	29.7	7.2	12.6	16.2
28205 洲本市	13.8	10.8	9.9	60.4	53.8	50.4	25.7	35.4	39.7	13.2	18.6	25.4
28206 芦屋市	13.0	10.8	9.2	66.7	60.9	56.5	20.4	28.3	34.2	9.1	14.8	19.3
28207 伊丹市	15.6	12.1	10.7	67.9	61.5	57.9	16.5	26.4	31.5	6.5	13.9	17.7
28208 相生市	12.3	8.7	7.8	62.4	52.6	50.8	25.4	38.7	41.4	12.1	21.1	27.5
28209 豊岡市	14.5	10.6	9.5	59.6	53.8	49.5	25.8	35.6	41.0	13.3	19.7	26.8
28210 加古川市	15.3	11.4	10.0	67.8	59.8	56.6	16.9	28.8	33.4	6.9	14.2	20.0
28212 赤穂市	14.7	11.2	10.4	63.1	56.2	53.1	22.3	32.6	36.6	10.2	17.4	22.8
28213 西脇市	14.9	10.8	9.8	61.1	55.8	52.8	23.9	33.4	37.4	11.1	18.6	23.3
28214 宝塚市	14.7	11.2	9.8	66.4	58.8	54.1	18.9	29.9	36.1	7.9	15.8	21.1
28215 三木市	13.3	9.5	8.4	65.2	55.2	52.3	21.5	35.2	39.3	10.0	18.9	26.3
28216 高砂市	15.1	11.2	10.0	67.3	58.8	56.2	17.6	30.0	33.8	7.6	14.8	20.8
28217 川西市	13.8	10.9	9.7	65.1	56.7	53.9	21.1	32.4	36.4	8.2	18.3	22.1
28218 小野市	15.9	12.3	10.9	64.4	58.2	55.3	19.7	29.5	33.8	9.5	15.5	21.1
28219 三田市	17.1	12.6	11.1	68.7	61.3	53.1	14.2	26.1	35.8	6.6	11.9	21.9
28220 加西市	14.2	9.9	8.8	63.0	56.3	51.5	22.8	33.7	39.7	11.6	17.8	25.6
28221 篠山市	14.0	10.0	9.3	59.5	55.7	52.4	26.5	34.3	38.4	13.8	18.4	24.7
28222 養父市	13.6	9.9	9.2	55.5	50.2	46.3	30.9	39.9	44.5	17.3	22.9	30.6
28223 丹波市	15.0	11.1	10.3	58.6	54.0	51.0	26.4	34.9	38.7	14.1	18.9	25.3
28224 南あわじ市	13.6	9.8	8.7	59.5	52.9	48.4	26.9	37.3	42.9	14.1	20.3	28.6
28225 朝来市	14.5	10.8	10.1	57.5	52.6	48.4	28.0	36.6	41.5	15.5	21.1	28.0
28226 淡路市	12.4	8.9	8.1	58.0	51.4	47.8	29.6	39.6	44.1	15.8	22.1	29.9
28227 宍粟市	14.8	10.7	9.7	59.5	54.3	50.7	25.7	35.0	39.7	13.1	18.3	26.0
28228 加東市	15.7	12.3	11.0	63.9	58.9	55.0	20.3	28.8	34.0	9.8	14.4	20.5
28229 たつの市	14.6	10.8	9.7	64.7	58.3	55.9	20.7	30.9	34.4	9.9	15.6	21.1
28301 猪名川町	15.8	10.4	8.8	66.9	57.9	51.3	17.3	31.8	39.9	8.7	16.0	26.4
28365 多可町	15.4	10.7	9.7	59.0	54.2	50.5	25.6	35.1	39.8	13.3	20.0	26.5
28381 稲美町	14.3	10.6	9.5	67.7	57.3	55.4	18.0	32.0	35.1	7.9	15.3	22.2
28382 播磨町	15.1	11.0	9.8	68.6	60.7	58.8	16.3	28.2	31.4	6.0	13.4	18.0
28442 市川町	13.1	8.3	7.1	62.1	55.3	49.8	24.8	36.4	43.1	12.6	18.5	28.0
28443 福崎町	13.9	10.3	8.7	65.8	60.8	60.0	20.4	28.8	31.3	10.5	15.1	20.2
28446 神河町	14.4	10.6	10.0	58.6	53.9	50.2	27.1	35.5	39.8	14.3	19.6	25.8
28464 太子町	16.4	14.3	13.0	67.7	58.4	57.8	15.9	27.3	29.2	6.6	13.0	17.5
28481 上郡町	13.4	9.7	8.7	62.4	53.0	49.3	24.2	37.3	42.0	12.0	19.1	27.9
28501 佐用町	12.6	8.3	7.7	55.7	51.0	47.1	31.7	40.6	45.2	17.5	23.1	31.1
28585 香美町	14.3	9.5	8.7	55.5	51.2	46.4	30.2	39.3	44.9	15.5	22.8	29.9
28586 新温泉町	14.3	9.9	8.8	56.1	50.4	45.7	29.7	39.7	45.5	15.9	22.5	31.8

結果表Ⅲ 将来の市区町村別年齢別人口割合

(29)奈良県

市区町村	年少人口割合(%)			生産年齢人口割合(%)			老年人口割合(%)			75歳以上人口割合(%)		
	2005年	2020年	2035年	2005年	2020年	2035年	2005年	2020年	2035年	2005年	2020年	2035年
29000 奈良県	13.9	10.4	9.1	66.1	58.0	54.1	20.0	31.6	36.8	8.9	16.5	22.8
29201 奈良市	13.5	9.8	8.3	67.1	58.1	53.2	19.4	32.1	38.5	8.4	17.0	24.2
29202 大和高田市	14.7	9.3	8.0	67.0	60.4	53.6	18.3	30.4	38.3	7.3	15.4	22.2
29203 大和郡山市	13.3	10.1	8.7	67.1	56.8	53.1	19.6	33.0	38.3	8.3	17.1	24.0
29204 天理市	14.2	10.7	9.3	67.5	62.3	58.6	18.3	27.0	32.1	8.6	14.3	19.4
29205 橿原市	14.9	11.4	10.1	67.5	60.2	56.8	17.6	28.4	33.0	7.3	14.7	19.7
29206 櫻井市	14.2	10.0	8.7	64.2	58.0	53.5	21.6	32.1	37.9	10.0	16.9	23.7
29207 五條市	13.1	8.3	7.3	61.2	55.6	49.2	25.6	36.1	43.5	12.7	19.7	28.2
29208 御所市	11.5	7.5	6.7	61.6	52.5	48.2	26.9	40.0	45.1	12.8	22.4	30.5
29209 生駒市	14.6	11.2	9.7	68.6	58.5	54.3	16.9	30.3	36.1	7.1	15.2	22.1
29210 香芝市	17.7	15.0	13.5	66.9	61.4	59.1	15.3	23.6	27.5	6.3	11.9	15.2
29211 葛城市	14.5	11.4	10.0	66.8	59.2	56.9	18.7	29.4	33.1	8.5	14.7	20.3
29212 宇陀市	11.4	7.8	6.8	62.6	51.9	47.6	26.0	40.3	45.6	13.1	21.1	32.1
29322 山添村	9.0	6.5	5.9	57.3	46.6	44.2	33.7	46.8	49.9	18.4	24.2	37.1
29342 平群町	11.9	7.8	6.6	65.9	53.0	50.0	22.3	39.1	43.4	9.0	21.2	28.8
29343 三郷町	12.9	10.6	9.2	65.3	55.9	52.7	21.8	33.4	38.1	10.0	18.4	23.9
29344 斑鳩町	13.8	10.0	8.8	66.5	57.6	54.0	19.7	32.4	37.2	8.0	16.7	22.4
29345 安堵町	11.8	7.7	6.6	68.1	57.0	51.6	20.2	35.3	41.8	9.6	18.0	28.5
29361 川西町	12.9	10.3	9.3	65.5	56.1	56.1	21.6	33.6	34.6	9.4	17.5	22.4
29362 三宅町	12.4	9.0	8.6	65.2	55.6	52.2	22.4	35.4	39.2	9.2	19.1	24.5
29363 田原本町	14.4	11.5	10.5	65.6	57.5	55.8	20.0	30.9	33.7	8.9	15.9	21.0
29385 曾爾村	8.5	7.2	6.6	56.5	47.5	40.0	35.0	45.3	53.4	20.5	26.2	37.2
29386 御杖村	10.4	5.9	6.0	49.1	44.8	41.2	40.5	49.3	52.8	20.2	29.0	36.6
29401 高取町	10.8	7.7	7.1	61.9	54.4	51.2	27.3	37.9	41.8	13.2	20.3	26.9
29402 明日香村	10.4	6.3	5.2	62.3	51.8	46.2	27.3	41.9	48.6	15.1	22.6	35.3
29424 上牧町	15.4	11.7	10.3	66.6	56.9	53.1	17.9	31.4	36.6	8.4	16.4	23.5
29425 王寺町	13.3	9.7	8.5	68.4	58.8	54.6	18.3	31.6	36.9	7.4	15.8	22.9
29426 広陵町	17.0	12.2	10.9	67.5	61.2	56.2	15.5	26.6	33.0	7.0	12.3	19.4
29427 河合町	12.0	8.5	7.1	66.3	54.1	50.5	21.7	37.5	42.4	9.5	19.9	27.3
29441 吉野町	9.2	4.8	3.8	57.0	45.8	39.3	33.8	49.4	56.8	17.9	28.2	41.4
29442 大淀町	14.1	10.3	9.1	63.9	58.1	53.8	22.0	31.6	37.1	10.7	16.0	23.8
29443 下市町	11.5	8.7	8.6	56.2	50.3	46.9	32.3	41.0	44.6	15.9	23.9	28.9
29444 黒滝村	9.2	7.3	6.7	52.0	45.1	45.6	38.8	47.6	47.7	24.2	27.4	35.1
29446 天川村	10.1	6.0	6.4	46.6	43.0	35.9	43.3	50.9	57.7	23.3	29.6	39.8
29447 野迫川村	7.9	8.1	8.0	52.4	49.2	48.4	39.7	42.7	43.6	17.9	27.2	27.0
29449 十津川村	11.1	7.1	6.2	51.0	50.9	49.3	37.9	42.1	44.5	18.7	25.4	28.8
29450 下北山村	12.6	8.5	8.3	46.0	46.8	42.4	41.3	44.7	49.3	20.5	28.9	30.3
29451 上北山村	9.6	9.3	10.0	55.6	50.6	53.5	34.8	40.0	36.5	17.7	24.6	23.4
29452 川上村	7.0	4.0	3.3	46.0	37.5	32.9	46.9	58.5	63.8	25.9	39.1	48.5
29453 東吉野村	8.6	5.3	4.8	47.8	40.2	36.3	43.7	54.5	58.9	23.4	34.9	43.8

結果表Ⅲ 将来の市区町村別年齢別人口割合

(30)和歌山県

市区町村	年少人口割合(%)			生産年齢人口割合(%)			老年人口割合(%)			75歳以上人口割合(%)		
	2005年	2020年	2035年	2005年	2020年	2035年	2005年	2020年	2035年	2005年	2020年	2035年
30000 和歌山県	13.8	10.3	9.4	62.1	55.9	52.0	24.1	33.9	38.6	11.6	18.3	24.1
30201 和歌山市	13.5	10.3	9.4	64.4	57.3	53.8	22.1	32.4	36.8	9.9	17.5	22.4
30202 海南市	12.4	9.2	8.5	60.1	53.8	50.3	27.5	37.0	41.2	13.6	20.7	26.3
30203 橋本市	14.4	9.7	8.9	65.0	57.3	52.1	20.5	32.9	39.1	9.7	16.6	25.3
30204 有田市	14.6	10.9	10.1	61.8	55.2	51.7	23.6	33.9	38.3	11.1	17.9	23.8
30205 御坊市	14.5	11.3	10.4	61.2	57.5	55.3	24.3	31.2	34.3	11.6	16.9	20.8
30206 田辺市	14.4	10.5	9.4	60.4	55.8	51.1	25.3	33.7	39.4	12.4	18.7	24.2
30207 新宮市	13.4	10.3	9.6	58.6	52.3	48.7	27.9	37.5	41.6	14.1	21.1	27.2
30208 紀の川市	14.4	9.7	8.7	62.5	57.0	51.4	23.1	33.2	39.8	11.4	17.3	24.5
30209 岩出市	18.7	14.3	13.1	67.8	62.2	57.5	13.5	23.4	29.4	5.9	10.8	16.2
30304 紀美野町	9.8	7.0	6.4	55.0	47.0	43.4	35.2	46.1	50.2	20.1	26.7	35.7
30341 かつらぎ町	11.8	8.5	7.8	59.5	52.3	49.3	28.7	39.2	43.0	14.1	22.0	28.2
30343 九度山町	10.6	7.0	6.3	57.7	47.7	43.5	31.7	45.3	50.2	16.8	27.2	35.8
30344 高野町	7.3	4.4	3.2	60.4	54.2	51.6	32.3	41.4	45.2	16.5	24.3	30.1
30361 湯浅町	13.3	10.6	10.2	61.9	55.8	53.8	24.8	33.6	36.0	12.7	17.8	23.7
30362 広川町	13.7	9.9	9.0	62.9	56.3	53.1	23.5	33.9	37.9	12.0	17.0	24.9
30366 有田川町	14.5	10.4	9.7	56.7	53.6	48.3	28.8	36.1	42.0	15.3	21.3	27.5
30381 美浜町	13.4	9.6	8.3	59.6	54.8	49.2	27.0	35.6	42.5	14.1	19.8	26.4
30382 日高町	15.9	13.0	12.2	57.5	52.8	50.0	26.6	34.2	37.7	13.8	19.0	24.2
30383 由良町	12.8	8.4	7.4	60.3	53.8	48.3	26.9	37.8	44.3	13.3	20.1	28.8
30390 印南町	13.8	10.4	9.4	57.4	51.1	47.9	28.9	38.5	42.7	15.4	21.0	28.8
30391 みなべ町	15.9	11.9	11.3	58.6	55.3	51.0	25.5	32.7	37.8	13.0	17.3	23.3
30392 日高川町	13.8	10.5	9.9	55.7	53.9	50.3	30.5	35.5	39.8	16.9	20.8	26.4
30401 白浜町	12.3	8.8	7.5	58.2	49.6	44.7	29.5	41.6	47.8	15.2	24.3	32.2
30404 上富田町	16.3	12.4	10.8	64.4	58.9	53.9	19.3	28.7	35.2	9.1	13.7	20.6
30406 すさみ町	10.3	6.6	5.2	50.4	41.4	32.0	39.4	52.0	62.9	22.1	33.0	43.9
30421 那智勝浦町	11.7	8.6	7.8	57.5	49.0	45.6	30.7	42.5	46.6	14.9	23.9	30.5
30422 太地町	11.9	7.8	6.8	53.2	46.3	42.1	34.9	45.9	51.1	17.7	27.5	35.2
30424 古座川町	9.0	7.4	7.2	46.3	40.8	40.1	44.7	51.7	52.7	25.7	32.4	36.5
30427 北山村	10.4	6.3	4.8	46.8	46.9	42.2	42.8	46.9	53.1	21.4	31.1	31.4
30428 串本町	10.7	7.3	6.4	55.6	46.3	42.1	33.7	46.4	51.5	18.0	26.0	35.4

結果表Ⅲ 将来の市区町村別年齢別人口割合

(31)鳥取県

市区町村	年少人口割合(%)			生産年齢人口割合(%)			老年人口割合(%)			75歳以上人口割合(%)		
	2005年	2020年	2035年	2005年	2020年	2035年	2005年	2020年	2035年	2005年	2020年	2035年
31000 鳥取県	14.0	11.5	10.2	61.9	56.9	55.2	24.1	31.6	34.5	12.4	16.7	22.2
31201 鳥取市	14.3	11.8	10.2	64.5	60.0	57.8	21.1	28.3	32.0	10.7	14.4	20.1
31202 米子市	14.8	12.6	11.1	63.7	57.9	56.7	21.5	29.5	32.2	10.6	15.4	20.0
31203 倉吉市	13.6	11.0	9.6	60.3	54.5	52.9	26.1	34.5	37.4	13.9	18.7	25.0
31204 境港市	14.4	11.6	10.4	62.1	57.3	56.4	23.4	31.0	33.2	11.2	16.4	20.5
31302 岩美町	12.6	9.7	8.7	59.2	54.3	51.2	28.2	35.9	40.1	15.4	19.3	27.4
31325 若桜町	10.5	7.6	6.5	52.9	47.4	45.9	36.6	45.0	47.6	19.6	27.1	34.9
31328 智頭町	11.5	7.5	6.8	56.2	51.0	46.7	32.4	41.4	46.5	16.9	23.1	31.7
31329 八頭町	14.0	10.9	10.0	59.1	55.0	53.0	27.0	34.1	37.0	14.1	17.7	24.7
31364 三朝町	12.1	9.9	8.8	57.1	52.9	51.0	30.8	37.2	40.3	16.3	20.0	26.8
31370 湯梨浜町	14.9	12.6	11.2	59.3	55.2	53.2	25.8	32.3	35.7	13.9	16.9	22.8
31371 琴浦町	13.6	11.3	10.4	57.5	51.7	49.8	28.9	37.0	39.8	15.5	20.8	26.9
31372 北栄町	13.7	10.8	9.4	61.2	54.2	51.5	25.2	35.0	39.1	13.1	17.0	26.2
31384 日吉津村	15.1	13.8	11.8	62.0	55.0	53.6	22.8	31.2	34.7	11.7	15.9	22.2
31386 大山町	11.7	9.9	8.9	57.0	50.1	49.7	31.3	40.0	41.4	17.1	22.4	29.4
31389 南部町	13.2	11.7	11.0	59.7	53.4	53.6	27.1	35.0	35.4	13.8	17.8	22.6
31390 伯耆町	12.0	8.5	7.5	58.3	49.6	45.7	29.7	42.0	46.8	16.9	24.2	34.6
31401 日南町	9.7	6.7	6.1	45.4	41.1	37.9	44.9	52.3	56.0	24.3	33.9	41.5
31402 日野町	10.3	8.1	7.3	51.5	41.4	37.9	38.3	50.5	54.8	21.7	31.5	42.1
31403 江府町	12.4	9.2	8.7	50.6	47.6	45.8	37.0	43.2	45.5	19.8	26.1	31.7

結果表Ⅲ 将来の市区町村別年齢別人口割合

(32)島根県

市区町村	年少人口割合(%)			生産年齢人口割合(%)			老年人口割合(%)			75歳以上人口割合(%)		
	2005年	2020年	2035年	2005年	2020年	2035年	2005年	2020年	2035年	2005年	2020年	2035年
32000 島根県	13.6	11.1	10.1	59.3	54.0	52.6	27.1	34.9	37.3	14.1	19.1	24.6
32201 松江市	13.9	10.7	9.4	63.7	57.9	54.9	22.4	31.4	35.7	11.1	16.8	22.7
32202 浜田市	12.8	10.6	10.0	58.5	53.7	53.1	28.7	35.7	36.9	15.0	19.5	24.2
32203 出雲市	14.6	12.1	11.1	60.9	55.9	54.5	24.5	32.0	34.5	12.3	16.7	21.9
32204 益田市	13.5	10.8	9.8	58.2	50.8	49.4	28.3	38.3	40.8	14.3	20.4	27.8
32205 大田市	12.3	10.2	9.5	54.9	50.3	49.2	32.8	39.6	41.3	18.2	22.2	28.1
32206 安来市	13.5	11.5	10.8	58.3	51.9	51.7	28.2	36.6	37.5	14.8	20.5	25.6
32207 江津市	12.3	9.8	8.8	56.5	51.5	50.4	31.2	38.7	40.8	16.9	21.3	27.2
32209 雲南市	13.0	10.6	9.7	55.6	50.1	48.8	31.4	39.3	41.4	17.0	22.4	29.2
32304 東出雲町	17.8	17.7	16.6	62.5	58.6	60.2	19.7	23.7	23.2	8.9	12.3	13.1
32343 奥出雲町	12.9	9.8	9.2	52.8	48.7	48.1	34.3	41.6	42.7	19.1	24.4	30.5
32386 飯南町	11.3	8.7	7.8	50.5	43.9	40.9	38.2	47.4	51.4	21.2	28.8	38.0
32401 斐川町	15.6	12.9	11.6	61.3	57.4	55.7	23.0	29.7	32.7	11.2	15.2	19.8
32441 川本町	10.4	8.5	7.1	51.2	41.8	38.8	38.5	49.7	54.1	23.0	31.0	40.8
32448 美郷町	10.3	7.9	7.3	48.2	42.8	43.9	41.4	49.3	48.8	24.6	29.7	36.8
32449 邑南町	11.0	8.9	7.7	49.5	43.5	41.4	39.5	47.5	50.9	24.1	29.4	37.7
32501 津和野町	10.2	6.8	5.9	51.2	43.4	40.4	38.6	49.7	53.6	20.8	29.8	39.2
32505 吉賀町	12.1	9.0	8.3	49.7	44.1	40.9	38.2	46.9	50.8	22.3	28.0	36.5
32525 海士町	10.5	7.1	6.7	53.1	47.4	45.6	36.4	45.4	47.7	19.6	25.0	33.3
32526 西ノ島町	9.8	7.0	5.9	53.5	40.0	36.9	36.7	53.0	57.2	21.5	29.7	45.1
32527 知夫村	11.9	8.7	9.2	46.8	39.7	42.6	41.4	51.5	48.1	23.6	29.6	33.6
32528 隠岐の島町	13.0	10.5	9.8	55.8	47.4	45.0	31.2	42.2	45.2	17.4	23.5	33.0

結果表Ⅲ 将来の市区町村別年齢別人口割合

(33)岡山県

市区町村	年少人口割合(%)			生産年齢人口割合(%)			老年人口割合(%)			75歳以上人口割合(%)		
	2005年	2020年	2035年	2005年	2020年	2035年	2005年	2020年	2035年	2005年	2020年	2035年
33000 岡山県	14.1	11.3	10.2	63.4	57.9	56.3	22.5	30.8	33.4	10.9	16.5	21.0
33201 岡山市	14.5	11.7	10.4	66.4	61.3	58.9	19.1	27.0	30.6	8.9	14.2	18.3
33202 倉敷市	15.2	12.2	10.9	65.6	58.9	57.7	19.2	28.8	31.4	8.5	15.1	19.2
33203 津山市	15.0	12.8	12.2	61.5	57.3	55.9	23.4	29.9	31.9	11.9	16.0	20.2
33204 玉野市	12.2	9.0	7.8	62.5	52.8	51.9	25.3	38.2	40.3	12.2	20.6	26.9
33205 笠岡市	13.0	9.2	8.3	58.8	53.4	49.9	28.2	37.4	41.8	14.8	21.7	27.8
33207 井原市	13.2	10.2	9.3	58.0	52.9	51.1	28.7	36.9	39.6	15.1	21.0	26.1
33208 総社市	14.7	11.8	10.6	64.6	58.5	57.1	20.7	29.7	32.3	10.0	15.1	20.3
33209 高梁市	10.4	7.8	7.5	56.5	53.1	53.1	33.2	39.0	39.3	18.6	23.6	28.0
33210 新見市	12.4	9.9	9.7	54.7	50.7	49.3	32.9	39.5	41.1	17.4	22.7	28.2
33211 備前市	12.9	9.5	8.6	60.2	53.4	51.3	26.9	37.2	40.1	12.6	20.7	25.3
33212 瀬戸内市	13.9	10.7	9.9	60.5	55.3	53.7	25.7	34.0	36.4	13.2	18.6	23.2
33213 赤磐市	14.5	10.7	9.5	62.2	53.8	51.6	23.3	35.6	38.9	11.4	17.8	25.2
33214 真庭市	12.9	10.0	9.3	55.2	49.7	47.3	31.9	40.3	43.4	17.3	22.6	30.0
33215 美作市	12.0	8.9	8.1	54.3	49.6	47.8	33.7	41.4	44.1	18.8	23.5	30.3
33216 浅口市	12.6	9.7	8.8	61.3	53.9	53.1	26.1	36.4	38.1	12.9	20.8	25.3
33346 和気町	12.0	9.0	7.6	58.2	49.4	46.8	29.8	41.6	45.6	16.0	24.0	31.2
33423 早島町	14.8	12.3	10.4	65.0	57.0	57.1	20.3	30.7	32.5	9.3	15.8	20.2
33445 里庄町	14.3	10.7	9.2	62.4	55.6	52.6	23.3	33.6	38.2	11.1	18.9	25.2
33461 矢掛町	12.2	9.0	8.1	56.9	50.6	48.4	31.0	40.4	43.5	16.8	23.4	29.7
33586 新庄村	13.0	10.0	10.1	48.9	45.0	40.4	38.2	45.0	49.5	20.7	29.3	36.4
33606 鏡野町	12.2	9.2	8.6	54.5	48.4	45.8	33.3	42.4	45.6	18.5	23.5	32.8
33622 勝央町	13.8	10.6	9.1	59.1	55.3	52.9	27.1	34.1	37.9	14.5	19.0	25.5
33623 奈義町	14.1	11.7	11.4	58.6	53.6	52.8	27.3	34.6	35.8	15.0	18.3	23.9
33643 西粟倉村	10.9	7.5	6.7	55.0	52.7	48.7	34.0	39.8	44.6	18.5	21.1	31.7
33663 久米南町	11.1	8.4	7.7	52.4	45.0	42.7	36.4	46.5	49.6	19.6	27.4	35.0
33666 美咲町	11.7	9.3	8.7	54.3	49.7	48.9	34.0	41.0	42.3	18.1	23.1	28.5
33681 吉備中央町	11.0	7.9	7.1	53.5	51.1	49.4	35.5	41.0	43.5	20.6	24.7	30.5

結果表Ⅲ 将来の市区町村別年齢別人口割合

(34)広島県

市区町村	年少人口割合(%)			生産年齢人口割合(%)			老年人口割合(%)			75歳以上人口割合(%)		
	2005年	2020年	2035年	2005年	2020年	2035年	2005年	2020年	2035年	2005年	2020年	2035年
34000 広島県	14.1	10.8	9.6	64.9	58.6	55.9	21.0	30.6	34.5	10.1	16.1	21.4
34100 広島市	14.8	11.5	10.0	68.2	61.4	57.8	17.0	27.1	32.2	7.6	13.6	19.0
34202 呉市	12.6	9.8	9.1	61.8	55.5	54.8	25.6	34.7	36.1	12.4	19.2	22.7
34203 竹原市	12.4	8.6	7.6	58.7	49.9	46.5	29.0	41.5	45.9	14.8	24.0	31.6
34204 三原市	13.1	10.1	9.1	61.3	54.8	52.7	25.7	35.2	38.2	13.1	19.1	25.2
34205 尾道市	12.4	9.1	8.1	60.0	53.0	50.9	27.5	37.9	41.0	13.9	21.0	27.3
34207 福山市	14.7	11.3	10.0	65.3	57.8	54.9	20.0	30.9	35.0	9.3	16.0	22.0
34208 府中市	12.9	9.3	8.1	59.8	51.2	47.2	27.3	39.5	44.6	13.7	22.6	30.6
34209 三次市	13.7	10.6	9.8	56.4	51.5	48.6	29.9	37.9	41.6	16.8	21.9	28.8
34210 庄原市	11.3	8.7	8.3	52.5	47.1	45.8	36.2	44.2	45.9	20.3	26.8	33.6
34211 大竹市	12.7	8.8	7.4	62.1	54.5	50.7	25.2	36.7	41.9	12.1	20.1	27.4
34212 東広島市	15.0	11.0	9.8	68.6	65.2	63.0	16.4	23.7	27.2	8.0	11.8	15.9
34213 廿日市市	14.4	10.3	9.1	65.7	57.5	52.9	19.9	32.1	38.0	9.6	16.2	24.9
34214 安芸高田市	12.2	9.5	9.0	55.4	49.7	48.0	32.5	40.8	43.0	18.7	23.8	30.2
34215 江田島市	9.6	6.8	5.8	58.6	51.1	50.6	31.7	42.0	43.6	16.6	24.1	29.9
34302 府中町	15.7	11.5	10.0	67.7	61.7	56.7	16.6	26.8	33.3	6.9	13.7	19.1
34304 海田町	15.8	12.1	10.6	68.4	60.3	56.8	15.8	27.6	32.6	6.5	13.8	19.3
34307 熊野町	14.7	11.5	10.5	65.3	53.5	53.3	20.1	35.0	36.2	7.8	18.6	22.5
34309 坂町	13.3	11.3	10.4	61.9	58.6	58.4	24.8	30.2	31.2	12.5	16.7	19.0
34368 安芸太田町	10.3	6.5	5.7	47.1	41.1	37.2	42.6	52.4	57.0	24.8	33.2	41.5
34369 北広島町	12.7	10.0	9.1	54.1	50.4	48.2	33.2	39.6	42.7	18.4	22.8	28.5
34431 大崎上島町	8.6	6.3	6.1	51.7	44.7	46.6	39.7	49.0	47.3	21.6	30.1	33.0
34462 世羅町	11.9	8.7	8.0	53.2	48.9	46.0	34.9	42.4	46.0	19.6	25.2	32.6
34545 神石高原町	10.4	7.2	6.8	46.8	43.7	41.2	42.8	49.2	52.0	25.1	31.0	38.3

結果表Ⅲ 将来の市区町村別年齢別人口割合

(35)山口県

市区町村	年少人口割合(%)			生産年齢人口割合(%)			老年人口割合(%)			75歳以上人口割合(%)		
	2005年	2020年	2035年	2005年	2020年	2035年	2005年	2020年	2035年	2005年	2020年	2035年
35000 山口県	13.2	10.4	9.5	61.8	54.7	53.1	25.0	34.9	37.4	12.2	18.7	24.3
35201 下関市	12.7	9.9	9.1	61.8	54.3	52.4	25.6	35.8	38.5	12.0	19.2	25.0
35202 宇部市	13.3	10.5	9.5	63.6	55.8	54.1	23.1	33.7	36.4	11.2	17.7	23.9
35203 山口市	14.4	11.5	10.6	64.7	60.0	57.5	21.0	28.5	32.0	10.4	14.9	19.9
35204 萩市	11.6	8.8	8.1	56.8	48.8	47.6	31.6	42.4	44.4	15.8	23.2	30.5
35206 防府市	13.8	10.6	9.6	63.6	57.0	55.4	22.6	32.4	35.0	10.7	17.1	22.4
35207 下松市	13.9	11.8	10.5	63.9	55.9	55.3	22.2	32.3	34.2	10.4	16.9	21.3
35208 岩国市	13.6	10.5	9.5	60.3	53.7	51.4	26.1	35.9	39.1	12.5	20.0	25.8
35210 光市	14.3	11.6	10.4	62.7	53.1	52.4	23.0	35.4	37.1	10.7	19.4	23.8
35211 長門市	11.3	8.2	7.5	57.1	48.5	46.8	31.6	43.2	45.7	16.1	23.2	31.6
35212 柳井市	12.0	9.2	8.3	58.0	51.0	48.8	30.0	39.8	42.9	15.6	22.6	28.7
35213 美祢市	12.3	9.0	8.3	56.3	49.5	47.6	31.4	41.5	44.1	16.3	22.5	29.4
35215 周南市	13.7	10.7	9.4	63.4	54.8	52.1	22.9	34.5	38.4	10.8	18.3	24.8
35216 山陽小野田市	13.7	10.7	9.8	62.1	54.9	53.8	24.2	34.3	36.4	11.5	17.5	23.3
35305 周防大島町	8.1	6.4	6.2	47.5	43.1	44.3	44.4	50.5	49.5	25.6	30.6	33.4
35321 和木町	16.3	12.6	10.8	63.1	56.9	54.4	20.6	30.5	34.8	9.6	16.4	23.3
35341 上関町	7.1	4.9	4.6	45.4	37.7	35.7	47.5	57.5	59.7	26.5	34.9	42.7
35343 田布施町	13.1	11.0	10.2	62.2	54.3	53.5	24.7	34.7	36.4	12.0	18.3	23.0
35344 平生町	11.8	9.2	7.7	57.5	48.1	45.5	30.7	42.7	46.9	17.0	25.3	33.8
35502 阿武町	8.1	5.7	5.4	49.6	40.9	38.5	42.2	53.4	56.1	22.3	30.5	40.9
35504 阿東町	9.4	6.5	5.7	49.5	40.6	38.8	41.1	52.9	55.5	21.9	31.6	39.8

結果表Ⅲ 将来の市区町村別年齢別人口割合

(36)徳島県

市区町村	年少人口割合(%)			生産年齢人口割合(%)			老年人口割合(%)			75歳以上人口割合(%)		
	2005年	2020年	2035年	2005年	2020年	2035年	2005年	2020年	2035年	2005年	2020年	2035年
36000 徳島県	13.1	10.3	9.1	62.6	56.4	54.2	24.4	33.3	36.7	12.1	17.3	23.6
36201 徳島市	13.2	10.3	8.9	66.3	60.1	57.0	20.5	29.6	34.2	9.6	15.3	21.0
36202 鳴門市	12.9	10.0	8.8	63.1	55.8	53.5	23.9	34.2	37.7	11.8	17.5	23.9
36203 小松島市	13.2	10.4	9.0	63.7	56.0	54.1	23.1	33.5	36.9	11.0	17.2	23.7
36204 阿南市	14.0	11.3	10.1	61.6	55.4	54.1	24.4	33.3	35.8	12.1	17.5	23.4
36205 吉野川市	12.3	9.3	8.0	59.7	52.7	49.5	28.1	38.1	42.4	14.7	20.5	28.8
36206 阿波市	12.4	9.6	8.5	60.6	54.3	52.4	26.9	36.2	39.1	13.7	17.8	25.7
36207 美馬市	11.9	9.3	8.4	58.1	52.2	49.2	30.0	38.5	42.4	15.6	20.3	28.7
36208 三好市	11.1	7.6	6.8	53.0	48.2	44.0	35.9	44.2	49.2	19.2	25.9	35.0
36301 勝浦町	10.8	8.0	7.1	57.2	49.2	47.5	32.0	42.8	45.4	16.9	24.0	32.0
36302 上勝町	8.4	7.1	7.0	43.0	36.4	37.5	48.5	56.5	55.5	26.4	39.8	43.4
36321 佐那河内村	8.8	5.8	5.2	56.8	45.3	42.5	34.4	48.8	52.3	18.4	28.0	39.9
36341 石井町	13.4	11.1	9.9	63.1	55.8	53.9	23.5	33.1	36.2	11.6	16.8	23.1
36342 神山町	7.8	6.5	6.1	48.1	40.7	39.9	44.1	52.8	54.0	23.4	31.5	40.3
36368 那賀町	10.9	8.1	7.2	51.4	43.3	39.5	37.8	48.6	53.4	19.6	29.0	38.7
36383 牟岐町	10.1	6.8	5.8	52.9	41.4	38.3	37.0	51.8	55.9	20.1	31.7	41.6
36387 美波町	10.3	6.9	5.9	53.0	45.3	41.7	36.7	47.8	52.4	19.0	29.2	36.4
36388 海陽町	12.5	9.1	7.9	53.7	47.9	45.6	33.8	43.1	46.5	17.1	24.2	31.0
36401 松茂町	16.0	13.0	10.8	67.4	61.5	58.5	16.6	25.5	30.7	7.8	12.8	18.7
36402 北島町	15.0	12.8	11.0	66.7	59.4	57.5	18.2	27.7	31.5	8.1	13.7	19.4
36403 藍住町	16.8	14.3	12.6	69.6	61.6	60.3	13.6	24.1	27.1	6.1	9.9	16.4
36404 板野町	12.9	10.4	9.2	64.2	57.1	54.4	22.9	32.5	36.4	11.3	16.1	23.4
36405 上板町	12.9	11.2	10.0	64.1	56.7	55.3	23.0	32.0	34.7	11.6	15.1	22.4
36468 つるぎ町	10.5	7.7	7.1	51.7	48.5	46.7	37.8	43.7	46.2	19.9	26.0	31.7
36489 東みよし町	14.4	10.0	8.7	57.7	54.5	50.0	27.8	35.6	41.3	14.9	18.2	27.2

結果表Ⅲ 将来の市区町村別年齢別人口割合

(37)香川県

市区町村	年少人口割合(%)			生産年齢人口割合(%)			老年人口割合(%)			75歳以上人口割合(%)		
	2005年	2020年	2035年	2005年	2020年	2035年	2005年	2020年	2035年	2005年	2020年	2035年
37000 香川県	13.8	11.0	9.9	62.9	56.5	54.2	23.3	32.5	35.9	11.6	17.0	23.0
37201 高松市	14.5	11.8	10.5	65.2	58.7	56.0	20.2	29.6	33.6	9.6	15.1	20.7
37202 丸亀市	15.1	12.3	11.0	63.9	57.6	56.3	21.0	30.1	32.7	10.3	15.1	20.7
37203 坂出市	12.5	9.5	8.4	61.1	53.1	51.8	26.3	37.4	39.8	13.2	20.4	26.8
37204 善通寺市	13.0	10.3	9.1	63.6	58.4	57.1	23.3	31.3	33.8	11.8	16.8	22.2
37205 観音寺市	13.8	10.3	9.4	60.3	55.3	52.3	25.9	34.4	38.3	13.2	18.5	24.6
37206 さぬき市	12.5	9.6	8.7	61.4	54.1	50.5	26.0	36.3	40.8	13.2	19.9	27.1
37207 東かがわ市	11.7	8.8	7.7	58.9	49.3	47.1	29.4	41.9	45.3	14.3	23.8	31.0
37208 三豊市	12.5	9.6	8.9	59.4	53.5	51.5	28.1	36.9	39.6	14.9	19.9	26.4
37322 土庄町	11.6	7.7	6.5	57.7	48.5	43.5	30.7	43.8	50.0	17.2	22.9	34.5
37324 小豆島町	11.6	7.8	6.5	55.0	47.3	43.2	33.4	44.9	50.4	17.9	25.3	34.3
37341 三木町	13.6	10.5	9.4	64.1	58.6	55.4	22.2	31.0	35.1	11.2	15.1	22.0
37364 直島町	11.6	8.7	7.8	60.4	51.5	50.9	28.0	39.9	41.3	14.6	22.5	29.4
37386 宇多津町	17.7	14.9	13.5	67.0	63.9	61.0	15.3	21.3	25.6	7.2	10.3	14.1
37387 綾川町	12.9	9.5	8.3	61.3	54.4	51.7	25.8	36.1	40.0	13.9	18.2	26.8
37403 琴平町	12.0	8.9	7.6	56.3	48.5	46.1	31.7	42.5	46.3	16.9	25.7	32.6
37404 多度津町	13.3	10.7	9.7	62.1	55.3	54.6	24.6	34.0	35.7	12.5	17.7	23.4
37406 まんのう町	11.9	8.3	7.4	57.3	51.2	47.7	30.9	40.5	44.9	16.5	22.0	31.2

結果表Ⅲ 将来の市区町村別年齢別人口割合

(38)愛媛県

市区町村	年少人口割合(%)			生産年齢人口割合(%)			老年人口割合(%)			75歳以上人口割合(%)		
	2005年	2020年	2035年	2005年	2020年	2035年	2005年	2020年	2035年	2005年	2020年	2035年
38000 愛媛県	13.7	10.5	9.4	62.4	56.3	53.6	24.0	33.2	37.0	11.8	17.5	23.5
38201 松山市	14.1	10.9	9.6	66.8	61.0	57.6	19.1	28.1	32.9	8.9	14.2	19.8
38202 今治市	13.2	10.3	9.1	61.4	53.4	51.5	25.5	36.3	39.3	12.7	19.4	25.6
38203 宇和島市	13.1	9.2	8.3	58.4	50.9	47.3	28.6	39.9	44.4	14.5	21.1	29.6
38204 八幡浜市	12.6	8.5	7.2	57.8	49.9	44.9	29.5	41.5	47.9	15.0	23.3	32.2
38205 新居浜市	13.9	11.3	10.4	61.7	54.6	53.0	24.4	34.1	36.6	11.9	18.2	23.4
38206 西条市	14.3	11.0	9.7	60.7	55.4	52.3	25.0	33.7	37.9	12.7	18.1	24.4
38207 大洲市	14.1	10.9	10.0	58.0	53.6	50.5	28.0	35.5	39.5	14.8	19.6	26.2
38210 伊予市	13.7	10.3	9.6	60.5	55.8	53.4	25.8	33.9	37.1	13.0	17.8	23.7
38213 四国中央市	14.1	10.8	9.5	62.2	56.6	53.9	23.7	32.6	36.5	11.7	16.9	23.2
38214 西予市	12.0	9.2	8.5	53.6	47.3	44.8	34.3	43.5	46.7	18.2	25.3	32.1
38215 東温市	13.5	10.0	8.8	64.8	58.4	54.4	21.7	31.5	36.8	11.0	16.1	23.9
38356 上島町	8.6	6.3	5.8	57.2	45.4	46.5	34.3	48.3	47.7	16.9	27.0	34.9
38386 久万高原町	10.8	8.9	8.7	46.5	43.7	40.5	42.7	47.4	50.8	22.5	31.0	35.7
38401 松前町	14.4	11.2	10.2	63.6	57.0	54.5	22.0	31.8	35.4	10.3	16.5	22.4
38402 砥部町	13.6	10.1	8.7	65.4	57.8	54.8	21.0	32.1	36.4	10.4	16.1	23.9
38422 内子町	13.1	10.0	9.3	53.9	48.9	45.5	33.0	41.1	45.2	18.2	24.1	31.8
38442 伊方町	11.6	8.2	7.4	51.5	48.4	44.7	36.9	43.4	47.9	19.3	24.6	30.8
38484 松野町	12.3	9.7	8.6	53.9	46.1	42.7	33.8	44.2	48.6	17.3	23.9	32.4
38488 鬼北町	11.8	9.3	8.5	52.1	44.4	41.4	36.1	46.4	50.0	19.9	27.4	36.0
38506 愛南町	12.9	8.5	7.0	57.7	46.6	39.8	29.4	45.0	53.2	14.9	23.5	37.4

結果表Ⅲ 将来の市区町村別年齢別人口割合

(39)高知県

市区町村	年少人口割合(%)			生産年齢人口割合(%)			老年人口割合(%)			75歳以上人口割合(%)		
	2005年	2020年	2035年	2005年	2020年	2035年	2005年	2020年	2035年	2005年	2020年	2035年
39000 高知県	12.9	10.3	9.2	61.2	55.1	53.4	25.9	34.6	37.4	13.4	18.8	24.3
39201 高知市	13.7	11.3	9.9	65.5	59.4	57.1	20.8	29.4	33.0	10.2	15.3	20.4
39202 室戸市	10.1	6.5	5.4	57.0	45.3	42.3	32.9	48.1	52.3	16.3	25.8	35.4
39203 安芸市	12.0	8.8	7.8	58.9	50.8	48.3	29.1	40.4	43.9	14.7	21.7	29.2
39204 南国市	13.8	11.4	10.2	63.0	58.4	57.8	23.2	30.2	32.0	12.1	16.1	20.3
39205 土佐市	12.0	9.9	9.2	60.8	51.9	50.5	27.1	38.1	40.3	14.5	21.2	28.0
39206 須崎市	12.4	8.7	7.7	59.8	52.1	50.0	27.8	39.2	42.3	14.7	21.5	29.1
39208 宿毛市	13.7	9.6	8.2	59.6	52.4	48.4	26.7	38.0	43.4	13.6	19.7	28.8
39209 土佐清水市	11.1	7.6	6.6	54.2	44.4	42.2	34.6	48.0	51.3	18.1	27.2	35.6
39210 四万十市	13.4	10.7	9.5	59.5	52.5	49.8	27.0	36.9	40.7	14.4	20.0	27.7
39211 香南市	14.2	11.9	11.0	60.8	55.5	54.7	25.0	32.6	34.3	13.0	17.4	21.5
39212 香美市	10.6	8.4	7.5	58.6	54.9	56.9	30.8	36.7	35.6	16.5	20.9	24.0
39301 東洋町	11.0	7.8	6.3	53.2	46.7	46.3	35.7	45.4	47.3	17.6	24.5	30.7
39302 奈半利町	10.5	7.8	7.3	53.5	46.8	45.7	36.0	45.4	47.0	19.1	25.3	32.5
39303 田野町	12.4	10.4	10.2	55.1	52.3	50.4	32.4	37.4	39.4	16.3	20.5	23.9
39304 安田町	11.1	6.7	5.9	53.7	48.6	45.1	35.2	44.7	49.0	16.7	25.0	31.5
39305 北川村	11.2	9.5	9.6	50.7	47.8	46.8	38.2	42.7	43.6	19.5	24.9	29.5
39306 馬路村	13.4	12.1	12.3	53.7	49.8	48.8	32.9	38.1	38.9	16.4	25.3	26.4
39307 芸西村	12.1	10.0	9.4	57.3	50.1	51.2	30.6	39.9	39.5	16.7	21.5	26.4
39341 本山町	9.5	7.5	7.2	52.6	46.1	44.6	37.9	46.4	48.2	20.8	29.0	34.8
39344 大豊町	6.7	4.0	4.1	42.5	34.3	29.5	50.8	61.7	66.4	27.9	40.7	51.3
39363 土佐町	10.2	6.4	5.1	49.3	41.1	33.5	40.6	52.5	61.4	22.3	34.6	46.1
39364 大川村	8.6	5.9	4.7	47.8	47.0	38.1	43.7	47.1	57.2	24.5	31.5	39.3
39386 いの町	12.8	8.7	7.6	60.1	52.2	47.1	27.1	39.1	45.3	14.1	20.9	30.5
39387 仁淀川町	9.4	7.2	6.4	44.4	37.5	35.6	46.2	55.2	58.0	26.4	36.6	42.6
39401 中土佐町	11.4	7.9	6.8	53.4	47.0	44.2	35.1	45.2	49.0	19.4	26.1	34.7
39402 佐川町	12.5	9.7	8.5	57.2	49.9	46.7	30.3	40.4	44.7	16.3	22.4	30.1
39403 越知町	10.1	7.4	6.3	51.7	43.9	39.8	38.2	48.7	53.9	21.9	31.7	41.0
39405 禰原町	10.9	7.5	6.7	53.1	48.2	46.8	36.0	44.3	46.5	19.7	27.3	34.0
39410 日高村	11.7	8.8	7.9	58.9	52.1	50.9	29.4	39.1	41.2	15.9	21.4	28.1
39411 津野町	12.2	8.9	7.8	52.0	47.7	45.5	35.9	43.5	46.7	19.7	25.4	32.1
39412 四万十町	11.9	9.0	8.1	53.0	46.2	43.2	35.0	44.9	48.7	18.7	26.3	34.3
39424 大月町	11.2	7.3	6.4	53.1	45.9	43.7	35.7	46.8	49.9	18.8	25.1	34.8
39427 三原村	10.8	7.6	6.8	50.9	47.1	44.1	38.3	45.3	49.1	20.9	27.7	33.9
39428 黒潮町	11.5	7.8	6.5	56.3	48.5	45.5	32.2	43.7	48.0	17.3	23.2	32.5

結果表Ⅲ 将来の市区町村別年齢別人口割合

(40)福岡県

市区町村	年少人口割合(%)			生産年齢人口割合(%)			老年人口割合(%)			75歳以上人口割合(%)		
	2005年	2020年	2035年	2005年	2020年	2035年	2005年	2020年	2035年	2005年	2020年	2035年
40000 福岡県	14.0	11.3	9.8	66.2	60.0	57.6	19.9	28.8	32.6	9.2	14.6	20.1
40100 北九州市	13.3	10.9	9.6	64.5	57.5	55.8	22.3	31.6	34.6	10.1	16.7	21.6
40130 福岡市	13.6	11.1	9.4	71.0	65.5	62.1	15.4	23.4	28.5	6.8	11.4	16.3
40202 大牟田市	12.3	9.2	8.0	59.6	52.6	50.1	28.1	38.2	41.9	14.5	20.6	28.0
40203 久留米市	14.9	12.0	10.6	65.6	59.9	57.5	19.5	28.1	31.9	8.9	14.2	19.5
40204 直方市	12.7	9.9	8.6	62.0	53.7	51.9	25.3	36.3	39.5	11.9	19.3	26.2
40205 飯塚市	13.0	10.6	9.5	64.3	56.9	56.2	22.7	32.5	34.3	11.1	16.1	22.8
40206 田川市	13.0	10.8	10.1	60.6	54.1	54.2	26.4	35.1	35.7	12.9	17.8	23.3
40207 柳川市	13.8	10.4	9.3	62.0	56.1	52.7	24.1	33.5	38.0	11.4	18.1	24.3
40210 八女市	14.4	10.8	9.4	61.2	56.0	52.7	24.4	33.3	37.9	12.3	18.0	25.2
40211 筑後市	15.8	12.6	11.1	63.3	58.7	56.1	20.9	28.6	32.8	10.0	14.7	20.1
40212 大川市	13.7	9.8	8.5	61.5	54.6	51.2	24.7	35.6	40.3	11.4	19.8	25.9
40213 行橋市	14.7	12.0	10.7	64.6	57.2	55.5	20.7	30.8	33.8	9.3	15.5	21.0
40214 豊前市	13.1	10.7	9.7	58.6	51.8	50.5	28.2	37.5	39.8	14.3	20.6	26.5
40215 中間市	12.3	9.6	8.4	62.3	53.1	52.9	25.4	37.3	38.7	11.6	19.7	25.7
40216 小郡市	16.3	12.3	10.8	63.9	59.3	56.0	19.8	28.3	33.2	9.0	15.0	20.4
40217 筑紫野市	15.3	12.4	10.8	68.8	61.5	58.4	15.9	26.1	30.8	7.0	12.0	18.6
40218 春日市	17.6	13.6	11.7	69.1	63.5	58.7	13.3	22.9	29.6	5.2	10.5	16.7
40219 大野城市	16.6	13.2	11.1	68.7	62.5	57.9	14.6	24.3	31.0	6.1	11.9	17.9
40220 宗像市	13.8	10.4	9.0	66.7	59.3	56.2	19.4	30.3	34.8	9.0	14.7	22.0
40221 太宰府市	13.5	11.5	9.8	68.1	59.0	57.6	18.4	29.5	32.6	8.2	14.8	20.5
40222 前原市	16.4	12.6	10.8	66.9	59.8	56.5	16.7	27.5	32.7	7.7	12.9	19.7
40223 古賀市	15.2	10.8	9.1	68.4	59.2	54.0	16.4	30.0	36.9	7.4	14.2	23.8
40224 福津市	13.0	10.0	8.4	65.0	54.6	51.3	22.0	35.5	40.3	10.6	18.4	26.9
40225 うきは市	14.2	10.7	9.5	60.2	53.9	51.5	25.5	35.4	39.0	13.1	19.2	26.4
40226 宮若市	12.3	9.7	8.7	59.7	54.0	52.7	28.0	36.3	38.6	15.0	19.5	26.4
40227 嘉麻市	12.6	9.8	8.8	59.3	51.5	50.6	28.1	38.7	40.6	14.8	20.5	28.9
40228 朝倉市	13.9	10.5	9.4	60.8	55.0	52.8	25.4	34.5	37.8	13.0	18.2	25.1
40229 みやま市	12.3	9.1	7.9	59.8	52.0	48.7	27.8	39.0	43.4	14.2	21.0	29.8
40305 那珂川町	18.4	15.1	13.1	68.3	61.3	57.8	13.3	23.6	29.1	5.7	10.6	17.0
40341 宇美町	14.4	11.4	9.9	70.2	61.2	58.3	15.3	27.4	31.7	6.8	11.6	20.3
40342 篠栗町	17.1	14.6	12.6	65.8	60.3	58.4	17.1	25.1	29.0	8.2	12.5	17.2
40343 志免町	16.0	14.8	13.0	67.6	61.1	61.2	16.4	24.1	25.8	7.0	11.9	15.0
40344 須恵町	14.6	12.4	10.9	67.4	57.0	56.3	18.0	30.6	32.7	8.4	15.1	21.8
40345 新宮町	17.1	13.6	11.4	69.1	64.3	61.7	13.8	22.1	26.8	6.4	9.8	15.6
40348 久山町	14.6	12.1	10.9	63.6	57.0	56.6	21.9	30.8	32.5	10.4	16.5	21.2
40349 粕屋町	16.9	16.4	14.1	69.8	63.9	63.5	13.4	19.8	22.4	5.5	8.9	11.9
40381 芦屋町	16.1	13.9	12.6	63.2	56.8	55.0	20.7	29.2	32.4	9.4	15.9	20.4
40382 水巻町	13.4	10.1	9.0	65.0	56.5	54.2	21.6	33.5	36.8	9.8	16.9	24.3
40383 岡垣町	13.5	10.5	9.2	61.9	55.2	53.7	24.7	34.3	37.1	12.1	18.5	24.2
40384 遠賀町	12.3	9.3	7.9	66.4	54.8	53.5	21.3	36.0	38.6	9.4	17.8	26.1
40401 小竹町	11.8	9.9	8.8	60.2	50.5	50.8	28.0	39.6	40.4	14.8	21.0	28.8
40402 鞍手町	12.0	9.5	8.3	63.8	52.9	52.3	24.1	37.6	39.4	11.6	18.2	26.6
40421 桂川町	12.9	10.0	9.0	63.4	55.0	53.5	23.7	34.9	37.5	12.1	17.0	25.9
40447 筑前町	14.8	10.9	9.5	63.8	56.3	52.8	21.4	32.8	37.8	10.8	16.5	24.9
40448 東峰村	11.5	7.3	6.6	51.7	46.2	39.3	36.8	46.5	54.1	21.5	28.1	40.7
40462 二丈町	12.4	8.8	7.4	63.6	52.5	46.4	24.1	38.7	46.2	11.9	19.3	31.3
40463 志摩町	13.3	8.2	6.9	63.4	53.9	48.1	23.3	37.9	45.0	11.8	19.0	30.3
40503 大刀洗町	15.8	11.7	10.1	64.1	59.6	56.7	20.1	28.6	33.1	10.0	14.1	20.9
40522 大木町	15.4	13.0	11.7	64.0	59.0	58.0	20.6	28.0	30.3	10.1	14.2	19.0
40541 黒木町	12.8	8.2	7.3	55.6	50.1	44.7	31.6	41.7	48.0	16.2	24.2	33.6
40543 立花町	12.9	9.8	8.9	58.3	51.0	46.8	28.8	39.2	44.4	14.4	22.3	30.3
40544 広川町	15.1	12.7	11.3	63.6	58.5	57.3	21.3	28.9	31.4	10.6	15.3	20.1
40545 矢部村	11.5	9.0	8.6	46.2	43.3	41.1	42.2	47.7	50.3	20.3	32.8	33.6
40546 星野村	12.9	9.6	9.4	48.8	49.0	44.0	38.4	41.5	46.6	21.3	28.4	33.6
40601 香春町	12.3	9.3	8.4	60.1	50.3	49.3	27.6	40.3	42.2	13.4	20.3	29.1
40602 添田町	11.6	8.8	8.0	56.2	47.9	47.3	32.3	43.3	44.7	16.5	23.2	32.0

結果表Ⅲ 将来の市区町村別年齢別人口割合

(40)福岡県

市区町村	年少人口割合(%)			生産年齢人口割合(%)			老年人口割合(%)			75歳以上人口割合(%)		
	2005年	2020年	2035年	2005年	2020年	2035年	2005年	2020年	2035年	2005年	2020年	2035年
40604 糸田町	12.6	10.3	9.6	60.7	52.4	52.6	26.7	37.3	37.8	13.5	19.8	26.5
40605 川崎町	14.6	12.3	11.5	59.7	52.9	53.3	25.7	34.7	35.2	12.7	17.8	23.3
40608 大任町	13.1	10.4	9.5	59.9	52.2	51.7	27.0	37.4	38.8	14.0	18.6	26.8
40609 赤村	11.9	8.9	7.7	59.7	47.7	44.8	28.5	43.4	47.5	15.8	23.7	37.3
40610 福智町	14.0	11.2	9.8	60.8	52.3	50.7	25.2	36.6	39.5	13.2	19.3	27.9
40621 荻田町	14.6	11.4	9.8	66.5	58.8	54.3	18.9	29.8	35.9	8.5	15.1	22.8
40625 みやこ町	12.6	9.4	7.9	59.3	49.3	46.3	28.2	41.3	45.8	14.7	23.0	32.3
40642 吉富町	16.0	12.7	11.0	60.2	55.1	53.0	23.8	32.3	35.9	11.0	17.0	21.5
40646 上毛町	13.0	10.0	8.9	58.1	53.9	52.8	28.9	36.1	38.3	15.1	19.9	25.2
40647 築上町	12.7	10.1	8.6	60.2	52.4	51.5	27.1	37.5	40.0	13.3	20.8	27.6

結果表Ⅲ 将来の市区町村別年齢別人口割合

(41)佐賀県

市区町村	年少人口割合(%)			生産年齢人口割合(%)			老年人口割合(%)			75歳以上人口割合(%)		
	2005年	2020年	2035年	2005年	2020年	2035年	2005年	2020年	2035年	2005年	2020年	2035年
41000 佐賀県	15.2	12.4	11.2	62.1	57.1	54.6	22.6	30.5	34.2	11.3	15.8	21.8
41201 佐賀市	15.1	12.3	10.9	64.1	59.5	56.9	20.8	28.2	32.2	10.0	14.7	19.8
41202 唐津市	15.2	12.5	11.4	60.7	55.1	53.0	24.1	32.4	35.6	12.0	16.4	23.1
41203 鳥栖市	15.9	14.4	12.8	66.0	60.7	59.6	18.1	24.9	27.6	8.3	12.3	16.2
41204 多久市	14.1	11.1	10.2	59.2	53.4	51.2	26.6	35.5	38.6	14.5	18.4	26.3
41205 伊万里市	15.4	13.0	11.8	60.5	55.4	53.6	24.1	31.6	34.6	12.3	15.9	22.5
41206 武雄市	15.7	12.3	11.2	60.3	55.5	52.2	24.0	32.2	36.7	12.3	16.6	23.6
41207 鹿島市	16.0	12.5	11.5	59.7	55.1	51.4	24.2	32.3	37.1	12.2	16.8	23.7
41208 小城市	16.7	13.2	11.9	62.3	58.5	55.2	21.0	28.3	33.0	10.4	13.9	20.2
41209 嬉野市	15.0	11.6	10.5	59.0	53.2	49.3	26.0	35.2	40.2	14.0	19.7	27.6
41210 神埼市	14.4	11.3	9.9	62.6	56.9	54.1	23.0	31.8	36.0	11.9	16.7	23.4
41327 吉野ヶ里町	16.3	13.5	12.0	64.9	60.9	58.6	18.8	25.5	29.5	8.4	12.7	17.7
41341 基山町	15.0	9.9	8.4	65.8	56.6	51.0	19.2	33.6	40.6	10.0	17.0	28.9
41345 上峰町	17.6	15.5	14.3	63.7	59.0	58.1	18.7	25.5	27.7	8.5	12.5	17.0
41346 みやき町	12.6	9.9	8.7	63.3	53.5	51.2	24.1	36.6	40.1	11.5	19.0	26.5
41387 玄海町	15.7	13.1	11.9	60.6	57.5	54.4	23.7	29.4	33.7	12.0	14.9	21.5
41401 有田町	15.0	11.8	10.9	60.1	53.4	49.7	24.9	34.8	39.4	12.3	18.4	25.8
41423 大町町	12.8	10.3	9.3	57.1	49.0	47.2	30.0	40.7	43.5	17.2	21.4	30.8
41424 江北町	14.5	12.4	11.8	59.6	57.8	55.8	25.8	29.8	32.4	14.2	15.7	20.8
41425 白石町	14.6	10.7	9.7	57.5	54.7	50.8	27.9	34.6	39.4	14.7	19.1	25.5
41441 太良町	15.5	11.3	10.2	56.4	51.9	47.2	28.1	36.8	42.7	14.5	21.2	28.3

結果表Ⅲ 将来の市区町村別年齢別人口割合

(42)長崎県

市区町村	年少人口割合(%)			生産年齢人口割合(%)			老年人口割合(%)			75歳以上人口割合(%)		
	2005年	2020年	2035年	2005年	2020年	2035年	2005年	2020年	2035年	2005年	2020年	2035年
42000 長崎県	14.6	11.3	10.2	61.8	55.9	52.5	23.6	32.7	37.4	11.6	17.0	24.0
42201 長崎市	13.4	10.2	9.0	64.0	56.6	52.4	22.6	33.1	38.6	10.9	17.0	24.9
42202 佐世保市	14.3	11.5	10.3	62.4	56.7	55.2	23.3	31.8	34.5	11.5	16.4	22.0
42203 島原市	14.7	10.8	9.3	58.6	52.4	47.4	26.7	36.8	43.3	13.5	20.3	28.7
42204 諫早市	15.5	11.7	10.3	63.9	58.3	54.1	20.6	30.0	35.6	10.0	15.1	22.4
42205 大村市	17.5	14.2	12.9	64.3	59.9	57.0	18.2	25.9	30.2	8.4	12.7	17.9
42207 平戸市	14.9	10.0	9.1	55.3	50.5	45.8	29.8	39.4	45.1	14.8	21.5	29.3
42208 松浦市	14.8	11.0	10.2	57.2	52.6	49.0	28.1	36.4	40.8	14.6	19.7	27.5
42209 対馬市	15.1	12.1	11.0	58.7	52.8	48.9	26.2	35.2	40.1	12.1	17.8	26.0
42210 壱岐市	15.2	12.4	11.6	55.1	50.2	47.7	29.7	37.4	40.7	15.4	20.4	26.9
42211 五島市	13.8	9.3	7.9	55.7	49.9	42.1	30.5	40.8	50.0	15.6	22.7	33.6
42212 西海市	13.8	10.3	9.6	56.5	52.0	49.6	29.7	37.6	40.8	15.4	20.6	27.4
42213 雲仙市	14.8	10.5	9.5	58.1	54.6	49.0	27.1	34.9	41.5	13.8	19.2	27.1
42214 南島原市	13.8	9.7	8.5	56.7	50.7	45.3	29.6	39.6	46.2	15.3	22.0	31.2
42307 長与町	18.4	14.8	13.3	65.6	60.3	56.1	15.9	25.0	30.6	7.4	12.1	18.0
42308 時津町	17.5	14.5	13.1	67.2	59.6	57.7	15.3	25.8	29.2	6.6	12.4	18.2
42321 東彼杵町	13.6	9.9	8.6	58.9	53.0	47.9	27.5	37.1	43.5	14.7	20.5	29.7
42322 川棚町	15.7	12.4	11.2	62.0	55.0	51.8	22.3	32.6	37.0	10.7	16.4	23.9
42323 波佐見町	15.4	11.6	10.7	61.2	55.6	51.9	23.4	32.8	37.4	11.2	17.1	24.3
42383 小値賀町	11.0	5.7	4.7	49.9	40.8	32.6	39.1	53.5	62.7	21.3	29.8	46.9
42388 江迎町	14.8	10.4	9.4	57.5	51.6	49.4	27.7	38.0	41.1	14.3	20.3	28.1
42389 鹿町町	14.0	10.7	9.5	59.5	52.7	50.9	26.4	36.6	39.6	13.6	19.4	27.1
42391 佐々町	17.7	14.9	13.4	62.6	57.3	55.2	19.7	27.8	31.4	9.9	13.3	19.7
42411 新上五島町	14.8	10.0	8.7	55.5	49.8	41.5	29.7	40.1	49.8	14.4	22.3	32.3

結果表Ⅲ 将来の市区町村別年齢別人口割合

(43)熊本県

市区町村	年少人口割合(%)			生産年齢人口割合(%)			老年人口割合(%)			75歳以上人口割合(%)		
	2005年	2020年	2035年	2005年	2020年	2035年	2005年	2020年	2035年	2005年	2020年	2035年
43000 熊本県	14.3	11.7	10.5	61.9	56.6	53.9	23.8	31.7	35.6	11.9	16.8	22.8
43201 熊本市	14.9	12.4	11.0	66.4	61.0	57.7	18.7	26.6	31.3	8.9	13.6	19.0
43202 八代市	13.8	10.9	10.0	60.5	54.9	52.2	25.7	34.3	37.8	12.4	18.4	24.2
43203 人吉市	14.7	11.6	10.4	57.4	51.0	47.1	27.9	37.4	42.5	14.3	20.8	28.5
43204 荒尾市	12.9	11.2	10.4	60.3	53.5	54.3	26.8	35.3	35.3	13.9	18.0	23.5
43205 水俣市	13.4	10.0	8.8	56.7	49.3	45.2	29.9	40.8	46.0	15.8	23.0	31.8
43206 玉名市	14.0	11.2	10.4	60.5	55.2	52.5	25.5	33.6	37.2	12.7	18.2	24.2
43208 山鹿市	13.5	10.4	9.3	57.5	51.7	49.1	29.0	38.0	41.6	15.3	21.0	28.3
43210 菊池市	14.3	10.8	9.8	59.6	55.2	52.2	26.0	34.0	38.0	13.4	18.4	25.4
43211 宇土市	15.7	12.8	11.6	62.2	59.2	56.2	22.1	28.0	32.3	10.6	14.9	19.1
43212 上天草市	14.2	9.9	8.7	55.4	50.2	44.2	30.5	39.9	47.2	15.6	21.6	30.7
43213 宇城市	13.9	11.0	9.8	60.6	55.2	52.7	25.5	33.8	37.5	13.1	18.0	24.5
43214 阿蘇市	13.0	10.3	9.3	56.8	49.9	46.8	30.2	39.8	43.9	15.7	23.1	30.6
43215 天草市	14.0	10.7	9.5	55.1	49.1	44.6	30.9	40.2	45.9	16.4	22.5	31.1
43216 合志市	16.2	14.0	12.5	65.2	58.9	57.1	18.5	27.1	30.3	8.7	13.0	18.8
43341 城南町	13.8	10.3	8.9	61.8	54.2	49.9	24.5	35.4	41.2	12.8	18.8	28.0
43348 美里町	10.5	7.1	6.3	53.6	46.8	40.7	35.9	46.1	53.0	20.2	27.4	38.3
43364 玉東町	12.9	9.7	8.8	59.0	52.9	49.1	28.1	37.4	42.1	12.9	21.0	26.6
43367 南関町	13.2	9.5	8.8	55.5	52.4	48.6	31.3	38.2	42.7	15.6	20.9	27.2
43368 長洲町	13.2	10.7	9.7	62.9	52.9	51.2	23.9	36.4	39.1	12.1	18.1	27.8
43369 和水町	11.8	7.6	6.7	54.0	50.3	44.6	34.2	42.1	48.7	18.4	25.3	33.9
43385 植木町	14.7	11.1	10.0	62.7	56.1	52.6	22.6	32.8	37.4	11.2	16.7	24.4
43403 大津町	16.6	13.3	11.8	64.1	61.4	57.4	19.2	25.3	30.8	9.9	12.5	18.7
43404 菊陽町	16.8	14.8	12.8	67.2	61.1	59.5	16.0	24.1	27.7	7.3	11.6	17.1
43423 南小国町	12.6	9.9	9.4	55.5	51.9	51.1	31.9	38.2	39.5	17.4	21.1	27.6
43424 小国町	14.0	11.1	10.3	55.0	50.2	49.1	30.9	38.7	40.6	16.3	21.3	27.2
43425 産山村	13.1	10.8	10.2	53.8	50.8	48.7	33.1	38.4	41.1	16.4	23.0	26.4
43428 高森町	13.0	10.4	9.7	54.2	48.8	44.9	32.8	40.8	45.3	16.3	22.9	31.0
43432 西原村	14.9	13.1	12.0	60.8	58.2	55.6	24.4	28.6	32.4	12.8	14.8	20.2
43433 南阿蘇村	11.3	8.1	6.7	59.6	51.6	47.0	29.1	40.3	46.3	15.2	23.1	32.8
43441 御船町	12.9	10.1	9.0	61.5	54.5	52.0	25.6	35.4	39.0	12.9	17.7	25.6
43442 嘉島町	15.4	14.0	12.9	60.8	59.8	60.0	23.9	26.3	27.1	11.8	13.7	15.6
43443 益城町	14.9	12.5	11.2	63.6	56.9	54.6	21.5	30.5	34.2	10.4	15.7	22.6
43444 甲佐町	11.8	9.0	8.0	56.9	51.1	49.1	31.3	39.9	42.9	17.1	22.3	29.4
43447 山都町	11.0	7.3	6.3	52.0	42.5	36.9	37.0	50.2	56.8	20.1	29.8	42.4
43468 氷川町	12.9	9.7	8.8	59.4	52.8	49.8	27.7	37.5	41.4	13.5	20.1	27.7
43482 芦北町	12.0	8.6	7.9	54.9	47.3	42.8	33.1	44.0	49.3	17.0	25.2	34.2
43484 津奈木町	13.9	9.4	8.2	54.1	49.6	43.8	32.0	41.0	48.0	16.9	24.2	32.5
43501 錦町	16.9	14.2	13.1	59.9	54.2	51.3	23.2	31.7	35.6	11.8	15.8	23.4
43505 多良木町	13.7	11.3	10.4	55.1	49.1	47.5	31.3	39.6	42.0	16.0	22.1	29.4
43506 湯前町	13.6	10.0	9.4	53.2	49.1	45.2	33.1	40.8	45.4	17.1	23.5	29.4
43507 水上村	13.3	10.6	10.6	49.2	48.0	46.5	37.5	41.4	42.8	19.4	25.0	28.9
43510 相良村	14.9	12.7	12.0	54.6	49.8	48.9	30.5	37.6	39.1	15.9	20.8	27.2
43511 五木村	10.6	7.8	7.4	49.6	43.3	41.1	39.8	49.0	51.5	20.2	30.2	37.3
43512 山江村	16.8	13.6	12.4	55.7	51.7	50.4	27.5	34.7	37.2	13.3	18.2	25.4
43513 球磨村	11.8	9.6	9.4	52.2	50.0	49.0	36.0	40.4	41.6	18.1	22.1	26.8
43514 あさぎり町	15.2	12.9	11.9	56.7	50.7	48.5	28.1	36.4	39.6	14.2	19.4	26.3
43531 苓北町	12.8	11.2	10.8	55.0	48.4	44.4	32.1	40.4	44.9	17.5	23.7	31.7

結果表Ⅲ 将来の市区町村別年齢別人口割合

(44)大分県

市区町村	年少人口割合(%)			生産年齢人口割合(%)			老年人口割合(%)			75歳以上人口割合(%)		
	2005年	2020年	2035年	2005年	2020年	2035年	2005年	2020年	2035年	2005年	2020年	2035年
44000 大分県	13.6	11.0	10.0	62.1	56.1	54.4	24.3	32.9	35.6	11.9	17.3	23.0
44201 大分市	14.9	12.0	10.6	67.4	59.7	56.5	17.7	28.3	32.9	8.0	13.7	20.5
44202 別府市	11.7	10.1	9.8	63.2	58.4	59.5	25.0	31.5	30.8	11.9	17.3	19.6
44203 中津市	14.7	11.9	10.7	61.3	56.6	55.2	24.1	31.5	34.1	11.9	16.3	21.5
44204 日田市	14.3	11.1	9.8	59.1	53.4	50.4	26.6	35.5	39.8	13.4	19.2	26.3
44205 佐伯市	12.8	9.8	8.6	58.4	50.7	48.2	28.8	39.5	43.2	14.0	21.4	28.8
44206 臼杵市	12.0	9.8	8.9	58.2	50.2	49.5	29.8	40.0	41.6	15.0	21.7	28.4
44207 津久見市	11.7	8.7	7.8	58.9	49.4	48.3	29.4	41.9	43.9	14.3	22.4	30.3
44208 竹田市	10.4	7.4	6.5	51.6	43.8	40.2	38.0	48.8	53.3	20.2	29.4	39.2
44209 豊後高田市	12.5	9.9	9.2	54.6	50.3	49.3	32.9	39.8	41.5	17.3	22.4	27.7
44210 杵築市	12.3	9.7	8.5	57.8	53.8	52.4	29.9	36.5	39.1	16.0	20.9	26.1
44211 宇佐市	13.4	10.5	9.5	57.7	52.9	51.3	29.0	36.6	39.2	15.0	19.7	25.2
44212 豊後大野市	11.5	9.7	9.2	53.3	48.0	47.3	35.2	42.3	43.5	18.8	25.1	30.7
44213 由布市	13.2	11.1	10.2	60.2	55.1	55.2	26.7	33.8	34.6	13.3	18.4	22.9
44214 国東市	12.0	8.7	7.8	53.8	52.1	51.1	34.2	39.2	41.1	18.5	23.3	27.3
44322 姫島村	12.4	7.0	6.1	56.6	45.9	40.3	31.0	47.0	53.5	17.1	23.7	38.4
44341 日出町	15.2	13.1	12.0	62.5	57.9	56.9	22.3	29.0	31.0	10.8	14.6	18.5
44461 九重町	11.9	8.4	7.7	54.0	46.3	44.0	34.1	45.3	48.3	17.7	25.9	34.6
44462 玖珠町	14.1	11.1	10.3	57.6	53.8	53.1	28.3	35.1	36.5	14.5	19.1	23.9

結果表Ⅲ 将来の市区町村別年齢別人口割合

(45)宮崎県

市区町村	年少人口割合(%)			生産年齢人口割合(%)			老年人口割合(%)			75歳以上人口割合(%)		
	2005年	2020年	2035年	2005年	2020年	2035年	2005年	2020年	2035年	2005年	2020年	2035年
45000 宮崎県	14.7	11.6	10.4	61.8	55.5	52.7	23.5	32.9	36.9	11.3	17.1	24.1
45201 宮崎市	15.1	12.1	10.6	65.8	58.4	55.0	19.1	29.5	34.4	8.9	14.7	21.8
45202 都城市	14.7	12.1	11.2	60.7	55.9	53.9	24.6	32.0	34.9	12.0	16.5	22.5
45203 延岡市	14.7	11.9	11.2	60.5	53.6	51.7	24.8	34.5	37.1	11.6	18.3	24.7
45204 日南市	13.2	9.6	8.7	58.4	52.4	49.4	28.4	38.0	41.8	13.8	21.0	28.1
45205 小林市	14.5	10.8	9.9	58.9	52.6	48.6	26.6	36.6	41.5	13.0	19.7	28.0
45206 日向市	15.5	12.1	10.6	62.3	54.9	51.5	22.2	33.0	37.9	10.4	16.8	24.8
45207 串間市	12.6	9.1	8.3	53.1	47.2	43.0	34.2	43.7	48.7	17.5	25.5	35.3
45208 西都市	13.9	11.1	10.4	58.9	53.0	50.9	27.1	35.9	38.8	13.7	18.7	25.4
45209 えびの市	12.2	9.0	8.0	54.5	48.0	43.7	33.4	43.0	48.3	17.4	24.0	33.2
45301 清武町	16.2	11.7	9.9	70.2	64.2	57.4	13.6	24.1	32.8	6.1	10.8	19.2
45321 北郷町	11.8	8.8	8.4	56.4	50.2	47.3	31.8	40.9	44.3	16.1	23.0	31.5
45322 南郷町	13.0	10.6	9.7	59.7	52.4	50.1	27.3	37.0	40.2	13.8	20.1	28.0
45341 三股町	17.0	12.6	11.5	62.3	57.9	54.0	20.7	29.5	34.5	10.1	14.9	22.0
45361 高原町	12.6	8.0	7.1	55.5	49.2	43.3	31.8	42.8	49.6	15.7	23.0	33.6
45362 野尻町	12.5	10.2	9.5	56.0	47.9	46.4	31.5	41.9	44.2	16.6	23.4	32.8
45382 国富町	13.8	9.9	8.9	61.6	54.8	50.5	24.6	35.4	40.6	11.8	17.6	27.0
45383 綾町	13.3	9.4	8.2	59.0	51.4	47.1	27.7	39.2	44.7	13.4	20.8	29.9
45401 高鍋町	13.8	11.1	9.6	63.7	56.3	54.7	22.4	32.5	35.7	10.8	16.9	23.5
45402 新富町	16.1	12.2	11.1	64.1	58.5	55.1	19.8	29.4	33.8	9.4	14.3	20.9
45403 西米良村	10.9	9.5	9.4	48.4	44.8	48.4	40.8	45.6	42.2	20.4	29.7	29.8
45404 木城町	13.3	10.2	9.8	59.4	50.8	49.1	27.3	38.9	41.1	13.2	20.3	28.7
45405 川南町	15.5	12.0	10.6	60.4	53.1	50.7	24.1	34.9	38.6	12.4	17.7	26.0
45406 都農町	14.2	11.2	10.5	58.9	50.6	49.8	26.9	38.2	39.7	13.8	19.7	28.4
45421 門川町	15.7	11.9	10.5	60.4	52.8	49.5	23.9	35.3	40.0	11.5	18.2	26.0
45429 諸塚村	15.4	12.6	12.9	49.3	45.8	43.4	35.3	41.6	43.7	17.6	25.3	29.2
45430 椎葉村	13.2	10.5	9.5	51.1	47.0	42.8	35.7	42.5	47.7	17.2	26.0	32.5
45431 美郷町	11.6	7.7	7.0	47.9	41.4	38.1	40.5	50.8	54.9	21.9	30.9	41.1
45441 高千穂町	13.0	10.5	9.7	54.3	47.5	43.7	32.7	42.0	46.7	17.2	23.2	33.2
45442 日之影町	12.5	9.1	8.5	49.5	44.9	39.5	38.0	46.0	52.0	20.5	28.1	36.0
45443 五ヶ瀬町	16.6	12.0	10.8	51.2	47.5	43.1	32.1	40.5	46.1	17.7	24.0	33.1

結果表Ⅲ 将来の市区町村別年齢別人口割合

(46)鹿児島県

市区町村	年少人口割合(%)			生産年齢人口割合(%)			老年人口割合(%)			75歳以上人口割合(%)		
	2005年	2020年	2035年	2005年	2020年	2035年	2005年	2020年	2035年	2005年	2020年	2035年
46000 鹿児島県	14.4	11.9	10.6	60.8	56.3	53.5	24.8	31.8	35.9	12.6	16.7	22.9
46201 鹿児島市	14.5	12.0	10.4	66.7	60.6	57.5	18.8	27.3	32.1	8.9	13.4	19.8
46203 鹿屋市	15.8	13.5	12.2	60.6	56.6	54.1	23.6	29.9	33.7	11.1	15.5	21.1
46204 枕崎市	12.8	10.7	10.2	57.8	50.8	49.5	29.4	38.6	40.3	14.8	20.4	26.8
46206 阿久根市	13.3	9.9	8.8	53.9	50.2	46.7	32.7	39.9	44.6	16.7	23.3	29.0
46208 出水市	15.4	13.3	12.1	59.0	54.5	52.7	25.6	32.2	35.3	13.0	17.1	22.6
46210 指宿市	12.7	10.4	9.4	57.3	50.6	48.0	30.0	39.0	42.5	15.6	21.3	29.4
46213 西之表市	15.1	12.9	11.7	56.2	50.9	47.9	28.7	36.2	40.4	13.8	19.4	25.9
46214 垂水市	11.2	8.5	7.5	55.5	50.6	46.6	33.3	41.0	45.9	18.4	22.6	31.0
46215 薩摩川内市	15.1	13.1	11.8	58.9	54.9	52.4	25.9	31.9	35.8	13.9	16.9	22.8
46216 日置市	13.7	10.9	9.9	58.4	55.3	52.4	27.9	33.7	37.7	15.0	17.7	23.8
46217 曾於市	12.4	8.9	8.2	54.7	50.4	46.7	32.9	40.7	45.1	16.0	22.9	30.8
46218 霧島市	15.9	13.6	12.4	62.6	59.7	56.1	21.5	26.7	31.5	10.8	13.6	18.6
46219 いちき串木野市	13.1	10.5	9.3	60.6	54.7	53.5	26.2	34.8	37.2	13.4	18.4	24.4
46220 南さつま市	12.3	10.3	9.7	54.1	51.5	50.0	33.6	38.3	40.3	18.7	21.3	26.5
46221 志布志市	14.0	11.1	10.5	56.4	51.9	48.9	29.6	37.0	40.6	14.3	20.3	27.4
46222 奄美市	16.3	12.6	10.6	60.2	54.5	48.8	23.6	32.9	40.6	12.4	17.4	26.9
46223 南九州市	13.2	10.6	10.0	53.8	51.5	48.9	33.0	37.8	41.1	18.1	21.4	27.5
46224 伊佐市	12.6	10.3	9.3	53.3	48.8	47.2	34.1	40.9	43.5	18.3	23.6	29.9
46303 三島村	18.6	16.7	15.8	51.3	51.3	49.2	30.1	32.0	35.1	16.2	18.7	22.0
46304 十島村	14.4	13.4	12.6	53.6	54.7	51.5	31.9	31.9	35.9	15.2	17.5	21.2
46392 さつま町	12.7	10.2	9.4	52.6	49.5	46.6	34.7	40.3	44.0	19.2	23.3	29.3
46404 長島町	14.8	12.8	12.2	54.0	51.0	48.4	31.2	36.2	39.4	15.6	20.3	26.5
46441 加治木町	14.2	11.2	9.9	61.1	53.6	50.4	24.7	35.2	39.7	13.4	18.9	27.3
46442 姶良町	15.5	13.0	11.6	62.8	57.2	55.2	21.7	29.8	33.2	10.6	14.3	20.3
46443 蒲生町	12.1	11.3	11.1	53.1	50.0	50.1	34.8	38.7	38.8	19.9	21.2	26.3
46452 湧水町	12.0	8.5	7.4	55.3	50.0	44.0	32.7	41.5	48.6	18.0	23.5	33.1
46468 大崎町	13.2	10.0	9.3	57.2	51.7	49.1	29.6	38.3	41.5	13.6	20.1	27.6
46482 東串良町	12.3	9.1	8.2	54.5	50.4	45.8	33.2	40.5	45.9	17.0	23.3	31.2
46490 錦江町	12.2	8.7	7.7	49.1	46.4	41.9	38.7	44.9	50.4	21.0	28.4	35.4
46491 南大隅町	10.9	8.3	7.7	47.8	44.9	41.2	41.2	46.8	51.0	21.7	29.6	35.8
46492 肝付町	11.9	8.6	7.8	53.3	49.2	46.3	34.8	42.2	45.9	17.3	24.2	30.9
46501 中種子町	13.9	10.6	9.1	54.0	49.9	45.1	32.1	39.5	45.8	15.4	23.6	30.4
46502 南種子町	15.1	10.3	9.0	56.0	54.6	48.8	29.0	35.1	42.2	13.9	19.7	27.4
46505 屋久島町	15.1	12.7	11.0	57.4	50.0	46.3	27.5	37.3	42.7	13.9	19.6	28.5
46523 大和村	14.9	9.8	8.6	52.3	51.5	45.8	32.8	38.7	45.5	16.0	23.4	29.5
46524 宇検村	12.0	9.1	8.0	49.1	47.3	43.4	38.9	43.6	48.6	22.2	23.9	32.3
46525 瀬戸内町	14.4	10.4	8.7	52.7	49.6	42.6	32.9	39.9	48.7	19.6	23.1	33.5
46527 龍郷町	15.9	12.6	10.2	55.0	52.1	46.4	29.1	35.3	43.3	17.0	20.3	27.5
46529 喜界町	15.0	11.7	10.2	52.6	49.3	45.3	32.4	39.0	44.5	18.8	21.4	29.2
46530 徳之島町	17.5	15.3	13.9	56.2	54.3	50.2	26.4	30.4	35.8	14.6	16.5	23.1
46531 天城町	16.8	13.7	12.8	52.7	52.0	48.5	30.5	34.3	38.7	17.0	19.5	25.4
46532 伊仙町	14.1	10.4	8.9	51.4	51.1	45.3	34.5	38.5	45.7	18.3	22.9	30.3
46533 和泊町	16.2	13.2	11.4	54.7	50.2	46.4	29.0	36.6	42.2	16.1	19.1	28.5
46534 知名町	15.2	12.9	11.2	56.1	51.4	48.9	28.7	35.7	39.9	15.3	17.7	27.0
46535 与論町	15.7	11.4	8.8	55.8	49.2	39.9	28.4	39.3	51.3	16.0	22.0	35.4

結果表Ⅲ 将来の市区町村別年齢別人口割合

(47)沖縄県

市区町村	年少人口割合(%)			生産年齢人口割合(%)			老年人口割合(%)			75歳以上人口割合(%)		
	2005年	2020年	2035年	2005年	2020年	2035年	2005年	2020年	2035年	2005年	2020年	2035年
47000 沖縄県	18.7	15.0	13.3	65.2	62.4	58.9	16.1	22.6	27.7	7.2	11.0	16.3
47201 那覇市	17.0	13.9	12.2	66.6	63.5	60.7	16.4	22.6	27.1	6.8	11.1	15.4
47205 宜野湾市	19.3	15.8	14.3	67.8	65.3	62.5	12.9	18.9	23.2	4.8	8.8	12.7
47207 石垣市	19.1	15.5	13.3	64.1	61.2	56.6	16.8	23.3	30.2	8.2	10.9	18.0
47208 浦添市	20.3	16.2	14.0	67.3	64.0	59.8	12.4	19.8	26.2	4.7	9.1	14.5
47209 名護市	18.6	15.1	13.6	65.6	63.3	60.8	15.8	21.6	25.6	7.8	10.4	15.5
47210 糸満市	19.9	15.4	13.8	64.3	61.5	57.4	15.8	23.1	28.8	7.3	10.9	17.6
47211 沖縄市	20.5	16.9	15.0	65.2	63.4	60.7	14.3	19.8	24.3	5.6	9.3	13.4
47212 豊見城市	20.3	16.6	14.3	66.9	62.2	58.7	12.8	21.2	26.9	5.5	10.0	16.2
47213 うるま市	19.4	15.4	13.9	64.4	61.7	58.0	16.2	22.8	28.1	7.3	10.9	16.4
47214 宮古島市	17.7	13.6	11.8	59.4	56.7	50.7	22.8	29.7	37.5	12.0	15.1	23.8
47215 南城市	16.9	11.8	10.3	63.8	59.4	54.4	19.2	28.8	35.3	9.3	14.9	23.0
47301 国頭村	15.1	10.9	9.7	57.7	55.9	49.6	27.2	33.3	40.7	16.0	17.6	26.3
47302 大宜味村	12.6	9.0	8.5	57.6	54.3	49.2	29.8	36.7	42.4	18.1	19.2	29.5
47303 東村	15.7	10.0	8.7	58.9	57.0	51.4	25.4	33.0	40.0	12.7	15.3	25.3
47306 今帰仁村	15.7	12.0	11.3	58.6	55.4	50.5	25.7	32.6	38.1	15.5	17.9	26.0
47308 本部町	14.5	11.2	10.2	61.2	57.5	52.5	24.3	31.3	37.2	14.7	16.3	25.1
47311 恩納村	16.2	12.5	10.7	64.4	63.3	60.2	19.5	24.2	29.1	10.1	12.1	17.6
47313 宜野座村	18.5	15.4	14.0	61.2	57.4	56.5	20.3	27.2	29.4	11.4	14.0	19.6
47314 金武町	16.7	14.2	13.3	61.4	57.6	56.8	22.0	28.2	29.8	9.5	15.8	19.1
47315 伊江村	16.2	12.1	12.3	59.3	56.7	51.5	24.5	31.2	36.1	11.6	16.8	24.8
47324 読谷村	20.6	16.3	14.7	64.4	62.6	59.1	15.0	21.2	26.3	6.0	9.9	14.7
47325 嘉手納町	18.5	14.4	13.4	61.8	61.1	57.3	19.7	24.5	29.3	8.6	13.3	17.5
47326 北谷町	20.1	15.6	13.3	65.7	62.8	59.4	14.2	21.6	27.3	6.0	10.7	15.8
47327 北中城村	18.7	14.4	12.3	62.8	58.8	54.0	18.5	26.9	33.7	8.8	15.5	22.5
47328 中城村	17.1	13.0	11.4	66.2	64.8	60.0	16.6	22.2	28.6	7.9	11.3	17.3
47329 西原町	19.2	14.6	13.0	68.8	64.7	59.9	11.9	20.7	27.1	5.1	9.2	16.1
47348 与那原町	19.3	15.3	14.0	65.4	60.8	58.2	15.3	23.9	27.7	6.9	11.5	17.3
47350 南風原町	19.9	16.1	14.1	66.8	61.7	58.1	13.3	22.3	27.7	5.8	10.4	17.2
47353 渡嘉敷村	19.0	15.1	13.2	56.8	59.9	53.3	24.2	25.0	33.5	14.8	13.8	19.2
47354 座間味村	19.9	19.1	15.9	59.3	60.1	58.3	20.8	20.8	25.8	12.6	10.9	13.9
47355 粟国村	15.7	15.4	14.5	49.7	52.6	50.4	34.6	32.0	35.1	22.8	17.2	20.9
47356 渡名喜村	11.9	10.4	10.1	57.1	58.1	52.2	31.1	31.5	37.6	17.5	13.2	19.5
47357 南大東村	18.0	15.4	14.9	61.3	59.0	54.6	20.7	25.5	30.5	7.3	12.6	17.2
47358 北大東村	20.4	15.8	14.7	64.6	61.4	54.8	15.0	22.7	30.5	4.6	9.1	15.7
47359 伊平屋村	19.8	20.1	19.5	55.4	55.4	53.2	24.8	24.5	27.3	14.8	12.4	17.2
47360 伊是名村	20.0	16.0	14.6	52.1	53.6	50.6	27.9	30.5	34.8	16.5	14.8	22.6
47361 久米島町	17.2	13.4	11.5	58.8	56.6	49.5	24.0	30.0	39.0	13.9	16.4	24.4
47362 八重瀬町	18.9	14.0	12.8	64.4	62.7	58.7	16.8	23.3	28.5	7.7	11.1	17.4
47375 多良間村	21.2	18.4	17.5	54.8	54.7	51.7	24.0	26.9	30.8	11.7	13.1	17.2
47381 竹富町	15.5	15.2	11.6	63.4	60.9	57.6	21.0	24.0	30.8	12.0	11.4	17.2
47382 与那国町	19.1	15.6	13.3	61.6	63.2	59.0	19.3	21.2	27.7	9.0	8.5	13.8

結果表IV 都道府県別一覽

(1)人口規模別市区町村数 平成 17(2005)年	231
(2)人口規模別市区町村数 平成 32(2020)年	232
(3)人口規模別市区町村数 平成 47(2035)年	233
(4)人口減少市区町村数	234
(5)人口指数別市区町村数 平成 32(2020)年	235
(6)人口指数別市区町村数 平成 47(2035)年	236
(7)年少人口の指数別市区町村数 平成 32(2020)年	237
(8)年少人口の指数別市区町村数 平成 47(2035)年	238
(9)生産年齢人口の指数別市区町村数 平成 32(2020)年	239
(10)生産年齢人口の指数別市区町村数 平成 47(2035)年	240
(11)老年人口の指数別市区町村数 平成 32(2020)年	241
(12)老年人口の指数別市区町村数 平成 47(2035)年	242
(13)75歳以上人口の指数別市区町村数 平成 32(2020)年	243
(14)75歳以上人口の指数別市区町村数 平成 47(2035)年	244
(15)年少人口割合別市区町村数 平成 17(2005)年	245
(16)年少人口割合別市区町村数 平成 32(2020)年	246
(17)年少人口割合別市区町村数 平成 47(2035)年	247
(18)生産年齢人口割合別市区町村数 平成 17(2005)年	248
(19)生産年齢人口割合別市区町村数 平成 32(2020)年	249
(20)生産年齢人口割合別市区町村数 平成 47(2035)年	250
(21)老年人口割合別市区町村数 平成 17(2005)年	251
(22)老年人口割合別市区町村数 平成 32(2020)年	252
(23)老年人口割合別市区町村数 平成 47(2035)年	253
(24)75歳以上人口割合別市区町村数 平成 17(2005)年	254
(25)75歳以上人口割合別市区町村数 平成 32(2020)年	255
(26)75歳以上人口割合別市区町村数 平成 47(2035)年	256

結果表Ⅳ 都道府県別一覧

(1)人口規模別市区町村数 平成17(2005)年 (市区町村数)

都道府県	人口規模(人)											総計
	5千未満	5千～1万	1～2万	2～3万	3～5万	5～10万	10～20万	20～30万	30～50万	50～100万	100万以上	
北海道	62	52	25	17	8	7	6	1	1		1	180
青森県	6	6	14	4	4	3	1	1	1			40
岩手県	3	7	8	3	7	3	3		1			35
宮城県	1	3	10	5	8	6	2				1	36
秋田県	4	4	2	3	5	5	1		1			25
山形県	1	11	7	5	6	2	2	1				35
福島県	11	17	16	2	3	6	1	1	2			59
茨城県		1	4	4	13	14	6	2				44
栃木県		1	9	4	6	5	5			1		31
群馬県	6	4	10	4	2	7	1	2	2			38
埼玉県	1	2	11	5	11	21	10	4	4		1	70
千葉県		8	8	4	5	15	10	1	3	2		56
東京都	8	3	1		2	10	17	6	7	8		62
神奈川県	1	1	6	1	7	2	6	4	2	1	2	33
新潟県	2	5	4		8	7	2	2		1		31
富山県	1		1	3	5	3	1		1			15
石川県		1	4	4	5	2	2		1			19
福井県	1	1	4	3	3	4		1				17
山梨県	7	2	5	2	7	4		1				28
長野県	24	19	16	4	5	8	3	1	1			81
岐阜県	3	4	6	9	7	9	3		1			42
静岡県		4	5	4	8	6	7	2		2		38
愛知県	3	2	2	10	11	18	9	1	4		1	61
三重県		4	8	5	3	2	5	1	1			29
滋賀県	2	6	4	1	2	7	3		1			26
京都府	4	1	4	2	3	10	1				1	26
大阪府		2	5	2	1	12	10	4	4	2	1	43
兵庫県			4	5	13	9	3	3	2	1	1	41
奈良県	11	7	1	6	6	5	2		1			39
和歌山県	4	7	8	3	2	5			1			30
鳥取県	4	3	8		1	1	1	1				19
島根県	4	4	4	2	3	2	2					21
岡山県	2	2	8		8	4	1		1	1		27
広島県	2	2	3	4	5	2	4	1	1		1	23
山口県	2	2	2	2	2	4	5	1				20
徳島県	2	4	7	2	6	2		1				24
香川県	1		5	3	2	4	1		1			17
愛媛県	1	1	4	2	5	3	3			1		20
高知県	12	7	4	5	4	1			1			34
福岡県	4	5	13	9	16	13	3		1	1	1	66
佐賀県		4	3	4	4	3	1	1				20
長崎県	1	3	3	3	7	3	1	1	1			23
熊本県	7	8	13	4	6	7	1			1		47
大分県	1		2	4	5	4	1		1			18
宮崎県	4	6	7	6	3	1	2		1			30
鹿児島県	4	12	10	4	9	2	3			1		45
沖縄県	13	6	6	2	5	5	3		1			41
総計	228	254	314	180	267	278	154	45	51	23	11	1,805
(%)	12.6	14.1	17.4	10.0	14.8	15.4	8.5	2.5	2.8	1.3	0.6	100

注) 四捨五入の関係で合計が100にならないことがある。

結果表Ⅳ 都道府県別一覧

(2)人口規模別市区町村数 平成32(2020)年 (市区町村数)

都道府県	人口規模(人)											総計
	5千未満	5千～1万	1～2万	2～3万	3～5万	5～10万	10～20万	20～30万	30～50万	50～100万	100万以上	
北海道	84	40	23	11	7	6	6	1	1		1	180
青森県	7	11	11	1	4	3	1	2				40
岩手県	4	8	7	5	5	3	2	1				35
宮城県	2	5	8	5	6	7	2				1	36
秋田県	5	4	3	4	3	5			1			25
山形県	3	11	7	4	5	2	2	1				35
福島県	14	16	16	1	3	5	1	1	2			59
茨城県		2	4	5	14	13	4	2				44
栃木県		1	9	5	5	6	4			1		31
群馬県	7	5	8	4	4	5	1	3	1			38
埼玉県	1	3	12	4	11	20	11	3	4		1	70
千葉県		9	8	3	6	15	9	1	3	2		56
東京都	9	2	1		2	9	15	9	7	8		62
神奈川県	1	2	5	2	6	3	5	4	2	1	2	33
新潟県	4	4	3	2	7	8	1	1		1		31
富山県	1		1	4	6	1	1		1			15
石川県		2	5	3	3	3	2		1			19
福井県	1	3	3	4	1	4		1				17
山梨県	7	3	4	3	7	3	1					28
長野県	32	14	16	3	6	7	1	1	1			81
岐阜県	3	6	6	9	6	7	4		1			42
静岡県		6	5	2	10	5	7	1		2		38
愛知県	4	1	3	8	11	19	9		5		1	61
三重県	3	6	9	2	3	3	4	2				29
滋賀県	3	6	2	2	3	6	3		1			26
京都府	4	2	4	1	3	10	1				1	26
大阪府		2	6	1	1	13	10	3	5	1	1	43
兵庫県			7	4	14	6	3	3	2	1	1	41
奈良県	12	6	4	6	3	5	2		1			39
和歌山県	6	7	7	4	1	4			1			30
鳥取県	5	2	8		2		2					19
島根県	6	2	4	2	4	1	2					21
岡山県	3	1	8	2	8	2	1		1	1		27
広島県	2	3	3	6	3	2	3	1	1		1	23
山口県	2	2	3	1	4	2	5	1				20
徳島県	5	4	4	4	4	2		1				24
香川県	1	1	4	4	3	2	1		1			17
愛媛県	1	3	3	2	5	2	3			1		20
高知県	15	4	7	4	3				1			34
福岡県	5	7	13	9	14	11	4	1		1	1	66
佐賀県		5	4	4	3	2	1	1				20
長崎県	3	1	4	4	7	1	1	1	1			23
熊本県	10	8	11	4	6	6	1			1		47
大分県	1	1	2	4	4	4	1		1			18
宮崎県	7	5	8	4	2	1	2		1			30
鹿児島県	5	14	7	7	7	2	2			1		45
沖縄県	15	3	7	2	5	5	3		1			41
総計	298	253	307	175	250	251	144	46	48	22	11	1,805
(%)	16.5	14.0	17.0	9.7	13.9	13.9	8.0	2.5	2.7	1.2	0.6	100

注)四捨五入の関係で合計が100にならないことがある。

結果表Ⅳ 都道府県別一覧

(3)人口規模別市区町村数 平成47(2035)年 (市区町村数)

都道府県	人口規模(人)											総計
	5千未満	5千～1万	1～2万	2～3万	3～5万	5～10万	10～20万	20～30万	30～50万	50～100万	100万以上	
北海道	103	30	21	6	5	8	5	1			1	180
青森県	10	10	9	4	3	1	2	1				40
岩手県	8	7	6	7	1	5		1				35
宮城県	2	6	9	4	8	4	2			1		36
秋田県	8	1	5	4	2	4		1				25
山形県	7	8	9	4	2	4		1				35
福島県	21	10	15	1	5	4		2	1			59
茨城県		2	7	4	15	10	4	2				44
栃木県		2	10	4	4	7	3		1			31
群馬県	8	6	6	4	6	4	1	2	1			38
埼玉県	1	9	8	6	11	20	8	4	2		1	70
千葉県		11	9	2	9	10	9	1	3	2		56
東京都	9	2	1		2	9	15	11	5	8		62
神奈川県	1	5	2	4	5	2	5	4	2	1	2	33
新潟県	5	4	2	5	8	4	1	1		1		31
富山県	1	1	1	4	5	1	1		1			15
石川県		3	6	2	4	3			1			19
福井県	1	4	4	3		4		1				17
山梨県	8	3	4	5	4	3	1					28
長野県	33	18	11	4	5	7	2		1			81
岐阜県	4	6	7	9	5	8	2		1			42
静岡県	2	6	4	5	7	5	6	1		2		38
愛知県	4	1	7	5	12	16	10	1	4		1	61
三重県	1	7	8	1	4	2	4	2				29
滋賀県	3	7	2	1	3	6	3		1			26
京都府	4	2	5	2	3	8	1				1	26
大阪府	1	2	5	1	3	16	6	3	4	1	1	43
兵庫県		2	7	7	9	6	3	3	3		1	41
奈良県	14	4	6	6	3	4	1	1				39
和歌山県	7	7	7	3	2	3		1				30
鳥取県	7	3	5	1	1		2					19
島根県	8	1	4	2	4		2					21
岡山県	4	5	4	4	6	2	3		1	1		27
広島県	2	1	5	6	2	2	3		1		1	23
山口県	4		4	2	4	1	4	1				20
徳島県	5	4	6	3	4	1		1				24
香川県	1	2	4	4	3	2			1			17
愛媛県	2	3	3	4	2	4	1		1			20
高知県	18	4	6	3	2			1				34
福岡県	5	9	14	10	14	9	2	1		1	1	66
佐賀県	1	4	6	3	3	1	1	1				20
長崎県	3	1	6	5	4	1	1	1	1			23
熊本県	10	13	8	4	7	4				1		47
大分県	1	1	4	5	2	3	1		1			18
宮崎県	8	6	7	4	2	1	1		1			30
鹿児島県	9	11	11	5	5	2	1			1		45
沖縄県	15	3	7	1	7	3	4		1			41
総計	369	257	307	183	227	224	118	51	39	20	10	1,805
(%)	20.4	14.2	17.0	10.1	12.6	12.4	6.5	2.8	2.2	1.1	0.6	100

注)四捨五入の関係で合計が100にならないことがある。

結果表IV 都道府県別一覧

(4)人口減少市区町村数		(市区町村数)					
都道府県	2000～ 2005年 ^{注1)}	2005～ 2010年	2010～ 2015年	2015～ 2020年	2020～ 2025年	2025～ 2030年	2030～ 2035年
北海道	158	170	173	177	180	180	180
青森県	38	39	39	40	40	40	40
岩手県	30	31	33	33	34	34	35
宮城県	25	29	31	33	33	34	35
秋田県	24	25	25	25	25	25	25
山形県	30	34	35	35	35	35	35
福島県	53	56	58	59	59	59	59
茨城県	32	34	39	41	42	44	44
栃木県	19	23	23	30	30	30	31
群馬県	23	30	34	35	37	37	38
埼玉県	41	45	55	61	66	67	69
千葉県	29	34	41	51	53	54	55
東京都	9	12	18	35	40	51	57
神奈川県	12	16	22	26	30	33	33
新潟県	28	30	31	31	31	31	31
富山県	9	12	14	14	14	14	14
石川県	11	13	15	17	17	18	18
福井県	13	15	17	17	17	17	17
山梨県	16	20	22	25	26	28	28
長野県	59	67	77	81	81	81	81
岐阜県	26	30	37	39	41	41	41
静岡県	20	28	33	36	36	38	38
愛知県	10	19	32	40	45	52	56
三重県	17	21	24	27	28	28	28
滋賀県	12	13	17	20	22	23	23
京都府	17	21	23	23	23	23	25
大阪府	22	31	36	41	43	43	43
兵庫県	28	33	37	39	39	41	41
奈良県	33	36	37	38	38	38	38
和歌山県	27	27	29	29	29	30	30
鳥取県	15	18	18	19	19	19	19
島根県	18	19	20	20	20	20	20
岡山県	21	25	26	27	27	27	27
広島県	17	20	22	22	22	23	23
山口県	17	19	20	20	20	20	20
徳島県	19	21	21	23	23	24	24
香川県	13	15	16	16	16	16	16
愛媛県	16	18	20	20	20	20	20
高知県	31	33	34	34	34	34	34
福岡県	40	45	54	56	62	64	65
佐賀県	15	18	18	18	19	19	20
長崎県	19	19	19	21	22	23	23
熊本県	38	39	42	43	45	45	45
大分県	13	16	17	17	18	18	18
宮崎県	28	28	30	30	30	30	30
鹿児島県	42	44	44	45	45	45	45
沖縄県	12	18	18	21	24	27	30
総計	1,245	1,409	1,546	1,650	1,700	1,743	1,767
(%)	69.0	78.1	85.7	91.4	94.2	96.6	97.9

注1)平成20(2008)年12月1日現在の市区町村(1,805自治体)に組替えた値で集計。

注2)四捨五入の関係で合計が100にならないことがある。

結果表IV 都道府県別一覧

(5)人口指数別市区町村数 平成32(2020)年

(市区町村数)

都道府県	人口指数(2005年=100とした場合)											総計
	40未満	40～50	50～60	60～70	70～80	80～90	90～100	100～110	110～120	120～130	130以上	
北海道				14	66	72	20	8				180
青森県				1	13	20	5	1				40
岩手県				1	10	18	4	2				35
宮城県					3	20	8	3	1	1		36
秋田県					10	12	3					25
山形県					7	21	7					35
福島県				2	7	32	17	1				59
茨城県					1	17	21	5				44
栃木県						13	10	8				31
群馬県			1	1	4	11	17	3	1			38
埼玉県					1	13	40	14	2			70
千葉県					2	19	18	15	2			56
東京都				1	2	6	8	39	6			62
神奈川県					2	3	17	11				33
新潟県					8	18	5					31
富山県					1	6	7			1		15
石川県					5	5	5	3	1			19
福井県					3	8	5	1				17
山梨県			1	1	2	9	8	7				28
長野県				3	20	24	28	6				81
岐阜県					2	13	19	7	1			42
静岡県					3	10	18	7				38
愛知県					3	3	24	26	4	1		61
三重県					5	8	9	5	2			29
滋賀県					2	4	11	7	2			26
京都府					5	8	10		3			26
大阪府					2	8	26	6	1			43
兵庫県					1	19	16	5				41
奈良県				6	11	13	7	1	1			39
和歌山県					10	17	2	1				30
鳥取県				1	4	8	5	1				19
島根県				1	8	8	3		1			21
岡山県					7	11	8	1				27
広島県				1	3	11	6	2				23
山口県				2	3	10	5					20
徳島県				2	7	7	5	3				24
香川県					2	10	4		1			17
愛媛県				1	5	8	6					20
高知県				4	14	13	3					34
福岡県					5	29	18	13	1			66
佐賀県						11	7	2				20
長崎県				1	5	9	4	4				23
熊本県				1	7	24	10	3	2			47
大分県					3	9	5	1				18
宮崎県					8	13	9					30
鹿児島県					5	31	8	1				45
沖縄県					6	12	17		6			41
総計			2	44	297	668	513	240	38	3		1,805
(%)			0.1	2.4	16.5	37.0	28.4	13.3	2.1	0.2		100

注)四捨五入の関係で合計が100にならないことがある。

結果表IV 都道府県別一覧

(6)人口指数別市区町村数 平成47(2035)年

(市区町村数)

都道府県	人口指数(2005年=100とした場合)											総計
	40未満	40～50	50～60	60～70	70～80	80～90	90～100	100～110	110～120	120～130	130以上	
北海道	2	24	54	56	26	10	6	2				180
青森県		2	10	10	14	3	1					40
岩手県		1	9	14	5	3	1	2				35
宮城県			3	13	7	6	4	1	1		1	36
秋田県		1	6	15	2	1						25
山形県			5	16	8	5	1					35
福島県		3	3	25	15	10	3					59
茨城県			1	7	17	12	5	2				44
栃木県				6	11	6	7		1			31
群馬県	2		4	5	11	10	3	2	1			38
埼玉県				11	25	14	12	5	3			70
千葉県		1	2	9	12	14	14	3	1	1		56
東京都		1	1	3	4	5	22	19	5	2		62
神奈川県			2	3	5	9	8	6				33
新潟県			7	8	13	2	1					31
富山県			1	2	6	4	1				1	15
石川県		1	4	4	1	5	2	1		1		19
福井県			1	5	5	4	2					17
山梨県	1	1	2	4	5	7	6	2				28
長野県		3	14	17	20	14	12	1				81
岐阜県			1	9	12	9	9	1	1			42
静岡県			3	7	8	10	8	2				38
愛知県		1	2	2	2	15	18	14	5	1	1	61
三重県		1	4	2	8	6	5	1	1	1		29
滋賀県				4	3	7	7	3	1	1		26
京都府			5	2	9	5	2		2	1		26
大阪府			2	2	14	15	9		1			43
兵庫県			1	12	13	9	4	2				41
奈良県	2	6	8	6	9	5	2			1		39
和歌山県		1	7	11	8	1	1	1				30
鳥取県		1	4	4	6	3	1					19
島根県		2	4	10	2	1	1			1		21
岡山県			3	10	7	5	2					27
広島県		2	2	8	5	3	2	1				23
山口県	1	2	2	5	7	2	1					20
徳島県		3	6	3	5	4	2	1				24
香川県			2	5	6	3			1			17
愛媛県		1	5	5	5	4						20
高知県	1	4	8	12	6	2	1					34
福岡県		1	3	13	22	9	9	8	1			66
佐賀県				4	8	6		2				20
長崎県		1	4	6	6	2	2	2				23
熊本県	1		6	12	19	1	3	3	2			47
大分県			3	8	2	3	1	1				18
宮崎県			8	8	9	3	2					30
鹿児島県			4	21	13	6	1					45
沖縄県					5	8	9	9	10			41
総計	10	63	226	424	431	291	213	97	37	10	3	1,805
(%)	0.6	3.5	12.5	23.5	23.9	16.1	11.8	5.4	2.0	0.6	0.2	100

注)四捨五入の関係で合計が100にならないことがある。

結果表Ⅳ 都道府県別一覧

(7)年少人口の指数別市区町村数 平成32(2020)年

(市区町村数)

都道府県	年少人口の指数(2005年=100とした場合)								総計	
	40未満	40～50	50～60	60～70	70～80	80～90	90～100	100以上		
北海道		22	53	77	24	4			180	
青森県		4	15	17	3	1			40	
岩手県		3	10	13	6	3			35	
宮城県			5	18	7	4	1	1	36	
秋田県		1	10	10	4				25	
山形県			8	17	7	3			35	
福島県		2	15	22	19	1			59	
茨城県		1	6	21	11	5			44	
栃木県			5	9	10	6	1		31	
群馬県	1	4	4	18	8	2	1		38	
埼玉県		3	15	24	20	5	3		70	
千葉県		2	16	14	16	7	1		56	
東京都		1	2	3	15	22	16	3	62	
神奈川県		1	5	8	12	6	1		33	
新潟県			6	18	7				31	
富山県			1	6	7			1	15	
石川県		2	4	4	6	1	2		19	
福井県			1	9	6	1			17	
山梨県		3	5	9	9	2			28	
長野県		3	18	32	20	6	2		81	
岐阜県			8	11	15	7	1		42	
静岡県		1	8	7	18	3	1		38	
愛知県		1	2	10	21	20	7		61	
三重県		1	7	7	9	3		2	29	
滋賀県		1	3	4	10	6	2	1	26	
京都府		2	3	5	10	4	1	1	26	
大阪府		1	5	12	20	5			43	
兵庫県			9	17	12	2	1		41	
奈良県	4	3	10	11	10		1		39	
和歌山県		5	7	15	2	1			30	
鳥取県		2	3	6	4	3	1		19	
島根県		1	7	7	4	1		1	21	
岡山県			6	13	7	1			27	
広島県		1	6	10	5	1			23	
山口県		3	4	6	7				20	
徳島県			10	5	5	3	1		24	
香川県			3	8	5		1		17	
愛媛県		2	3	10	5				20	
高知県	1	5	15	8	3	2			34	
福岡県		1	6	22	22	12	1	2	66	
佐賀県				10	6	2	2		20	
長崎県	1	1	5	9	3	4			23	
熊本県		1	10	18	10	4	3	1	47	
大分県		1	3	7	4	3			18	
宮崎県		1	7	15	7				30	
鹿児島県			10	17	12	6			45	
沖縄県			1	3	14	15	6	2	41	
総計		7	85	365	622	467	187	57	1,805	
(%)		0.4	4.7	20.2	34.5	25.9	10.4	3.2	0.8	100

注)四捨五入の関係で合計が100にならないことがある。

結果表Ⅳ 都道府県別一覧

(8)年少人口の指数別市区町村数 平成47(2035)年

(市区町村数)

都道府県	年少人口の指数(2005年=100とした場合)									総計
	40未満	40～50	50～60	60～70	70～80	80～90	90～100	100以上		
北海道	83	67	21	8	1					180
青森県	15	15	6	4						40
岩手県	10	15	5	3	2					35
宮城県	5	15	7	5	2	1	1			36
秋田県	9	13	3							25
山形県	3	12	15	4	1					35
福島県	9	24	15	11						59
茨城県	5	17	15	5	2					44
栃木県	2	11	7	10	1					31
群馬県	6	11	13	6	1	1				38
埼玉県	10	24	19	12	3	1	1			70
千葉県	12	14	19	7	2	2				56
東京都	3	2	9	24	18	4	1	1		62
神奈川県	4	6	10	9	3	1				33
新潟県	4	16	8	3						31
富山県	1	6	3	4				1		15
石川県	6	3	5	3	1		1			19
福井県		9	3	4	1					17
山梨県	5	5	9	6	3					28
長野県	11	21	28	15	4	2				81
岐阜県	4	9	10	11	7	1				42
静岡県	8	6	13	7	3	1				38
愛知県	3	3	13	20	14	6	2			61
三重県	8	2	7	8	2		2			29
滋賀県	2	4	4	9	4	2	1			26
京都府	4	6	8	5	1	1	1			26
大阪府	5	9	15	9	4	1				43
兵庫県	4	14	15	5	3					41
奈良県	16	11	7	4			1			39
和歌山県	10	14	4	1	1					30
鳥取県	4	5	5	4	1					19
島根県	7	6	5	2				1		21
岡山県	2	14	6	5						27
広島県	5	6	9	2	1					23
山口県	3	10	4	3						20
徳島県	9	5	5	3	2					24
香川県	3	5	6	2		1				17
愛媛県	5	7	7	1						20
高知県	20	3	8	2	1					34
福岡県	4	20	20	13	7	1	1			66
佐賀県		6	7	4	1	2				20
長崎県	5	9	5		4					23
熊本県	8	13	17	4	2	1	2			47
大分県	3	6	5	2	2					18
宮崎県	6	9	12	3						30
鹿児島県	7	15	14	7	2					45
沖縄県		3	7	6	16	7	2			41
総計	358	526	458	285	123	36	16	3	1,805	
(%)	19.8	29.1	25.4	15.8	6.8	2.0	0.9	0.2	100	

注)四捨五入の関係で合計が100にならないことがある。

結果表Ⅳ 都道府県別一覧

(9)生産年齢人口の指数別市区町村数 平成32(2020)年

(市区町村数)

都道府県	生産年齢人口の指数(2005年=100とした場合)								総計
	40未満	40～50	50～60	60～70	70～80	80～90	90～100	100以上	
北海道			16	63	69	23	9		180
北海道				14	14	10	2		40
青森県				10	16	6	3		35
岩手県				3	20	5	6	2	36
宮城県				7	16	2			25
秋田県				3	22	9	1		35
山形県			3	4	27	22	3		59
福島県			1	2	15	23	3		44
茨城県					13	10	7	1	31
栃木県		2	1	2	15	13	5		38
群馬県			1	4	23	30	8	4	70
埼玉県				7	15	21	10	3	56
千葉県			1	3	4	8	29	17	62
東京都				2	8	14	9		33
神奈川県				5	15	10	1		31
新潟県				1	6	6	1	1	15
富山県			1	3	6	5	3	1	19
石川県				1	10	3	3		17
福井県			1	2	8	7	8	2	28
山梨県			1	9	28	28	15		81
長野県				1	13	19	8	1	42
岐阜県			1	7	5	18	6	1	38
静岡県				3	2	19	29	8	61
愛知県				5	5	10	7	2	29
三重県					6	5	12	3	26
滋賀県			1	4	8	9	3	1	26
京都府			1	3	8	23	7	1	43
大阪府					19	19	3		41
兵庫県		1	2	11	16	7	1	1	39
奈良県			1	8	14	6	1		30
和歌山県				4	8	7			19
鳥取県			3	6	8	2	1	1	21
島根県				2	14	10	1		27
岡山県				3	13	5	2		23
広島県			3	3	10	3	1		20
徳島県			1	8	6	6	3		24
香川県				3	7	6		1	17
愛媛県			2	5	6	7			20
高知県		1	2	11	15	5			34
福岡県				7	27	18	13	1	66
佐賀県				1	4	10	5		20
長崎県			1	3	11	4	4		23
熊本県			1	4	27	8	4	3	47
大分県				3	8	6	1		18
宮崎県				8	14	6	2		30
鹿児島県				1	27	15	2		45
沖縄県						6	18	17	41
総計		4	45	259	651	514	260	72	1,805
(%)		0.2	2.5	14.3	36.1	28.5	14.4	4.0	100

注)四捨五入の関係で合計が100にならないことがある。

結果表Ⅳ 都道府県別一覧

(10)生産年齢人口の指数別市区町村数 平成47(2035)年

(市区町村数)

都道府県	生産年齢人口の指数(2005年=100とした場合)									総計
	40未満	40～50	50～60	60～70	70～80	80～90	90～100	100以上		
北海道	27	57	55	26	10	4	1		180	
青森県	2	14	8	13	2	1			40	
岩手県	3	8	14	5	2	2	1		35	
宮城県		4	14	6	7	2	2	1	36	
秋田県	1	10	11	3					25	
山形県		6	13	11	4	1			35	
福島県	3	5	23	14	12	2			59	
茨城県		3	11	17	10	2	1		44	
栃木県			9	9	5	7	1		31	
群馬県	3	3	7	13	8	2	2		38	
埼玉県		8	11	27	13	7	2	2	70	
千葉県		7	11	14	15	6	2	1	56	
東京都	1	2	3	2	10	21	16	7	62	
神奈川県		2	5	5	12	6	3		33	
新潟県		6	11	11	2	1			31	
富山県		1	2	6	4	1		1	15	
石川県	2	2	5	1	5	2	1	1	19	
福井県		1	6	4	4	2			17	
山梨県	3	2	4	7	5	5	2		28	
長野県	3	9	18	23	15	12	1		81	
岐阜県		3	7	11	11	8	1	1	42	
静岡県	2	6	3	11	8	6	2		38	
愛知県	1	2	2	3	16	17	14	6	61	
三重県	1	5	3	6	5	7		2	29	
滋賀県			4	3	6	8	2	3	26	
京都府	2	3	3	10	4	1	2	1	26	
大阪府	2	2	6	13	14	5		1	43	
兵庫県		1	13	14	11		2		41	
奈良県	5	10	13	7	2	1		1	39	
和歌山県	2	8	11	6	2	1			30	
鳥取県	1	3	6	4	4	1			19	
島根県	3	4	7	4	1	1		1	21	
岡山県		2	9	9	5	2			27	
広島県	1	3	7	8	2	1	1		23	
山口県	3	2	7	7		1			20	
徳島県	3	6	3	6	3	2	1		24	
香川県		3	4	5	4			1	17	
愛媛県	1	5	5	5	4				20	
高知県	5	9	11	6	1	2			34	
福岡県		6	16	19	11	9	4	1	66	
佐賀県			5	8	3	2	2		20	
長崎県	2	3	9	4	1	3	1		23	
熊本県	2	5	11	20	3	2	2	2	47	
大宮	1	2	5	5	3	1	1		18	
宮崎県		8	11	6	5				30	
鹿児島県		4	18	14	7	2			45	
沖縄県				5	5	9	13	9	41	
総計	85	255	440	436	286	178	83	42	1,805	
(%)	4.7	14.1	24.4	24.2	15.8	9.9	4.6	2.3	100	

注)四捨五入の関係で合計が100にならないことがある。

結果表Ⅳ 都道府県別一覧

(11) 老年人口の指数別市区町村数 平成32(2020)年

(市区町村数)

都道府県	老年人口の指数(2005年=100とした場合)								総計
	50未満	50～75	75～100	100～125	125～150	150～175	175～200	200以上	
北海道			38	101	30	10	1		180
青森県			3	27	9	1			40
岩手県			6	24	3	1	1		35
宮城県			1	20	8	5	1	1	36
秋田県			5	17	3				25
山形県			6	27	2				35
福島県			9	37	13				59
茨城県			1	7	23	8	3	2	44
栃木県				8	14	8	1		31
群馬県		1	4	11	15	6	1		38
埼玉県				4	14	25	22	5	70
千葉県				15	11	16	10	4	56
東京都			3	7	32	17	3		62
神奈川県				3	11	10	9		33
新潟県			6	17	8				31
富山県				6	9				15
石川県			2	7	5	4	1		19
福井県			1	12	4				17
山梨県		2	2	10	8	6			28
長野県		1	23	33	22	2			81
岐阜県			1	14	17	9	1		42
静岡県			1	10	21	6			38
愛知県			3	2	23	27	4	2	61
三重県			2	12	11	3	1		29
滋賀県				10	10	3	3		26
京都府			1	11	4	6	3	1	26
大阪府				1	18	22	2		43
兵庫県			1	15	13	10	2		41
奈良県			11	7	11	8	2		39
和歌山県			5	20	4		1		30
鳥取県			6	10	3				19
島根県			9	9	3				21
岡山県			9	10	8				27
広島県			5	11	1	6			23
山口県		1	3	7	9				20
徳島県			5	10	6	2	1		24
香川県				12	4	1			17
愛媛県			2	13	5				20
高知県		2	12	16	4				34
福岡県			3	24	20	15	4		66
佐賀県				12	7	1			20
長崎県			2	13	6	2			23
熊本県			5	32	8	2			47
大分県			3	13	1	1			18
宮崎県			7	13	8	1	1		30
鹿児島県			20	22	3				45
沖縄県			5	14	11	8	3		41
総計		7	231	736	483	252	81	15	1,805
(%)		0.4	12.8	40.8	26.8	14.0	4.5	0.8	100

注) 四捨五入の関係で合計が100にならないことがある。

結果表Ⅳ 都道府県別一覧

(12) 老年人口の指数別市区町村数 平成47(2035)年

(市区町村数)

都道府県	老年人口の指数(2005年=100とした場合)									総計
	50未満	50～75	75～100	100～125	125～150	150～175	175～200	200以上		
北海道	1	31	70	46	17	8	6	1	180	
青森県		3	12	18	5	2			40	
岩手県		2	17	11	3		1	1	35	
宮城県		2	6	14	6	3	3	2	36	
秋田県		2	17	3	3				25	
山形県			20	12	3				35	
福島県		5	13	27	11	2	1		59	
茨城県			1	8	20	8	4	3	44	
栃木県			1	10	7	7	5	1	31	
群馬県	2	1	3	13	11	3	2	3	38	
埼玉県			1	4	14	16	24	11	70	
千葉県			3	16	7	5	17	8	56	
東京都		2	4	2	9	22	16	7	62	
神奈川県			1	4	9	2	12	5	33	
新潟県		4	7	16	4				31	
富山県			3	7	4			1	15	
石川県		1	4	5	2	4	2	1	19	
福井県		1	5	6	5				17	
山梨県	2	1	3	8	5	5	1	3	28	
長野県	2	13	20	25	15	5	1		81	
岐阜県			5	11	15	9	1	1	42	
静岡県		1	6	6	11	13	1		38	
愛知県		3	1	3	11	22	13	8	61	
三重県		1	6	7	7	6	2		29	
滋賀県			2	9	7	3	1	4	26	
京都府		1	5	7	3	6	2	2	26	
大阪府				3	17	13	10		43	
兵庫県			5	13	8	10	3	2	41	
奈良県	2	8	4	6	13	2	2	2	39	
和歌山県		3	11	12	2	1		1	30	
鳥取県		3	7	6	3				19	
島根県		6	11	1	3				21	
岡山県			14	7	5	1			27	
広島県		3	7	6	2	5			23	
山口県	1	3	4	11	1				20	
徳島県		5	6	6	4	1	1	1	24	
香川県			6	7	3		1		17	
愛媛県		3	8	5	2	2			20	
高知県	1	9	15	8	1				34	
福岡県		2	12	22	10	9	6	5	66	
佐賀県			3	10	4	3			20	
長崎県		1	8	7	3	2	1	1	23	
熊本県	1	2	18	17	4	4		1	47	
大宮			11	5	1	1			18	
宮崎県		5	7	11	4	2		1	30	
鹿児島県		2	29	10	3	1			45	
沖縄県			1	10	9	4	12	5	41	
総計	12	129	423	481	316	212	151	81	1,805	
(%)	0.7	7.1	23.4	26.6	17.5	11.7	8.4	4.5	100	

注) 四捨五入の関係で合計が100にならないことがある。

結果表Ⅳ 都道府県別一覧

(13)75歳以上人口の指数別市区町村数 平成32(2020)年

(市区町村数)

都道府県	75歳以上人口の指数(2005年=100とした場合)									総計
	100未満	100~125	125~150	150~175	175~200	200~225	225~250	250以上		
北海道	10	66	73	19	9	3				180
青森県	1	8	24	7						40
岩手県	1	13	18	2		1				35
宮城県	1	16	9	5	3	1	1			36
秋田県	1	16	5	2		1				25
山形県	6	24	5							35
福島県	6	38	14	1						59
茨城県	1	6	18	9	5	3	2			44
栃木県		10	13	7	1					31
群馬県	2	11	12	12	1					38
埼玉県	1	3	11	12	4	6	16	17		70
千葉県		7	19	7	4	5	9	5		56
東京都	3	6	5	17	16	8	6	1		62
神奈川県		2	2	10	5	8	5	3		33
新潟県	1	20	8	2						31
富山県		3	11	1						15
石川県		6	7	4	2					19
福井県	1	10	6							17
山梨県	4	5	12	6	1					28
長野県	16	32	30	3						81
岐阜県		7	19	8	6	2				42
静岡県		6	11	13	6	2				38
愛知県	2	1	8	6	17	14	10	3		61
三重県		5	13	8	2	1				29
滋賀県		7	11	3	2	3				26
京都府	1	8	4	2	4	6	1			26
大阪府			1	6	11	18	6	1		43
兵庫県		13	9	4	12	3				41
奈良県	7	8	5	6	10	3				39
和歌山県	1	17	9	2	1					30
鳥取県	1	14	4							19
島根県	5	12	3	1						21
岡山県	4	11	8	3	1					27
広島県	2	7	7	3	3	1				23
山口県	3	5	10	2						20
徳島県	3	12	5	4						24
香川県		6	10	1						17
愛媛県	1	11	6	2						20
高知県	4	26	4							34
福岡県		18	21	14	11	2				66
佐賀県		10	7	3						20
長崎県	1	11	8	2	1					23
熊本県	3	26	14	3	1					47
大分県		14	3	1						18
宮崎県	1	14	13	2						30
鹿児島県	9	30	6							45
沖縄県	10	6	5	10	7	3				41
総計	113	605	526	235	146	94	56	30		1,805
(%)	6.3	33.5	29.1	13.0	8.1	5.2	3.1	1.7		100

注)四捨五入の関係で合計が100にならないことがある。

結果表Ⅳ 都道府県別一覧

(14) 75歳以上人口の指数別市区町村数 平成47(2035)年

(市区町村数)

都道府県	75歳以上人口の指数(2005年=100とした場合)									総計
	100未満	100~125	125~150	150~175	175~200	200~225	225~250	250以上		
北海道	30	44	50	28	12	3	7	6	180	
青森県	2	5	15	11	3	2	2		40	
岩手県	1	10	14	5	2	1	1	1	35	
宮城県	1	5	10	8	3	3	3	3	36	
秋田県	1	13	7	1	2	1			25	
山形県	2	16	11	6					35	
福島県	6	12	24	10	5	2			59	
茨城県		1	6	10	11	4	7	5	44	
栃木県		1	6	8	7	2	5	2	31	
群馬県	3	2	10	9	8	1	2	3	38	
埼玉県		1	3	3	8	6	9	40	70	
千葉県		1	11	10	3	3	5	23	56	
東京都	1	5	2	9	11	9	12	13	62	
神奈川県			2	4	6	2	1	18	33	
新潟県	3	7	12	8	1				31	
富山県		1	6	7		1			15	
石川県	1	4	4	3	2	3		2	19	
福井県	1	4	7	4	1				17	
山梨県	4	3	6	6	3	2	1	3	28	
長野県	21	20	18	16	3	3			81	
岐阜県		4	8	9	9	6	3	3	42	
静岡県		4	5	4	11	10	4		38	
愛知県	3		2	7	4	14	9	22	61	
三重県	1	5	7	5	6	2	1	2	29	
滋賀県		2	6	6	6	1	1	4	26	
京都府	1	4	7	1	2	1	5	5	26	
大阪府			1	3	4	12	10	13	43	
兵庫県		4	13	5	5	4	8	2	41	
奈良県	11	2	5	4	5	7	1	4	39	
和歌山県	4	8	12	3	2			1	30	
鳥取県	3	6	7	2	1				19	
島根県	7	8	3	2	1				21	
岡山県	5	7	8	2	4	1			27	
広島県	3	6	6	1		5	2		23	
山口県	4	4	3	9					20	
徳島県	5	6	4	5	1		2	1	24	
香川県		4	8	2	2		1		17	
愛媛県	2	8	5	1	4				20	
高知県	9	15	9	1					34	
福岡県	2	5	18	10	9	8	6	8	66	
佐賀県		3	8	5	1	2	1		20	
長崎県	1	6	7	2	4	1		2	23	
熊本県	3	15	16	6	4	2		1	47	
大分県		8	8	1			1		18	
宮崎県	4	5	7	8	4	1		1	30	
鹿児島県	4	22	12	5	2				45	
沖縄県	2	4	6	4	5	2	8	10	41	
総計	151	320	425	279	187	127	118	198	1,805	
(%)	8.4	17.7	23.5	15.5	10.4	7.0	6.5	11.0	100	

注) 四捨五入の関係で合計が100にならないことがある。

結果表Ⅳ 都道府県別一覧

(15)年少人口割合別市区町村数 平成17(2005)年 (市区町村数)

都道府県	年少人口割合(%)								総計
	6未満	6～8	8～10	10～12	12～14	14～16	16～18	18以上	
北海道		1	12	56	77	27	6	1	180
青森県			2	10	19	7	2		40
岩手県			1	6	20	7	1		35
宮城県			7	16	10	2	1		36
秋田県			4	8	12	1			25
山形県				4	25	6			35
福島県		2	1	3	15	32	6		59
茨城県			1	1	21	18	3		44
栃木県				2	16	12	1		31
群馬県	1	1	2	1	14	17	2		38
埼玉県				6	36	24	4		70
千葉県			2	13	29	11		1	56
東京都	1	2	12	16	20	10		1	62
神奈川県			1	8	13	10	1		33
新潟県		1		3	21	5	1		31
富山県				1	10	3		1	15
石川県			1	4	6	4	2	2	19
福井県				1	4	10	2		17
山梨県		1	1	2	8	9	7		28
長野県		1	4	12	27	31	6		81
岐阜県				1	15	19	7		42
静岡県			1	7	9	19	2		38
愛知県			1	3	11	32	13	1	61
三重県				6	10	9	4		29
滋賀県					6	16	3	1	26
京都府			2	2	10	10	1	1	26
大阪府				3	10	23	7		43
兵庫県					15	24	2		41
奈良県		2	6	11	9	9	2		39
和歌山県		1	2	7	10	8	1	1	30
鳥取県			1	4	9	5			19
島根県			1	7	10	2	1		21
岡山県				6	13	8			27
広島県			2	4	10	7			23
山口県		1	3	3	10	2	1		20
徳島県		1	2	7	9	4	1		24
香川県				5	9	2	1		17
愛媛県			1	3	11	5			20
高知県		1	3	17	12	1			34
福岡県				5	34	17	9	1	66
佐賀県					2	14	4		20
長崎県				1	5	13	3	1	23
熊本県				8	20	14	5		47
大宮				5	8	5			18
宮崎県				3	14	9	4		30
鹿児島県				3	17	20	4	1	45
沖縄県				1	1	6	8	25	41
総計	2	15	69	286	708	556	130	39	1,805
(%)	0.1	0.8	3.8	15.8	39.2	30.8	7.2	2.2	100

注)四捨五入の関係で合計が100にならないことがある。

結果表Ⅳ 都道府県別一覧

(16)年少人口割合別市区町村数 平成32(2020)年 (市区町村数)

都道府県	年少人口割合(%)								総計
	6未満	6～8	8～10	10～12	12～14	14～16	16～18	18以上	
北海道	4	32	82	50	11	1			180
青森県	1	10	19	7	1	2			40
岩手県		5	15	12	3				35
宮城県		4	12	13	6	1			36
秋田県	1	7	12	4	1				25
山形県			13	18	4				35
福島県	2	3	15	25	14				59
茨城県		2	13	25	3	1			44
栃木県		1	10	16	3	1			31
群馬県	3	1	13	17	4				38
埼玉県		8	33	24	5				70
千葉県		13	20	21	2				56
東京都	2	8	24	20	6	2			62
神奈川県		6	10	15	2				33
新潟県		2	8	20	1				31
富山県		1	6	6	1			1	15
石川県		4	4	6	4	1			19
福井県			3	8	6				17
山梨県	2	2	7	10	6	1			28
長野県	2	6	26	29	17	1			81
岐阜県		1	11	16	12	2			42
静岡県	1	3	10	19	4	1			38
愛知県	1	1	7	22	26	4			61
三重県		3	8	12	4	1	1		29
滋賀県			4	12	7	2	1		26
京都府		3	4	12	7				26
大阪府		2	9	20	12				43
兵庫県			12	22	6	1			41
奈良県	4	11	11	11	1	1			39
和歌山県	1	7	9	10	2	1			30
鳥取県		3	6	7	3				19
島根県		4	7	7	2		1		21
岡山県		3	12	9	3				27
広島県		4	9	9	1				23
山口県	2	2	6	9	1				20
徳島県	1	7	6	7	2	1			24
香川県		2	8	5	1	1			17
愛媛県		1	9	10					20
高知県	2	14	12	5	1				34
福岡県		1	21	25	15	3	1		66
佐賀県			2	7	9	2			20
長崎県	1		3	12	3	4			23
熊本県		4	11	20	10	2			47
大分県		2	8	6	2				18
宮崎県		1	9	14	6				30
鹿児島県			11	17	15	1	1		45
沖縄県			1	5	8	19	5	3	41
総計	30	194	571	676	263	57	10	4	1,805
(%)	1.7	10.7	31.6	37.5	14.6	3.2	0.6	0.2	100

注)四捨五入の関係で合計が100にならないことがある。

結果表Ⅳ 都道府県別一覧

(17)年少人口割合別市区町村数 平成47(2035)年 (市区町村数)

都道府県	年少人口割合(%)								総計
	6未満	6～8	8～10	10～12	12～14	14～16	16～18	18以上	
北海道	14	68	70	26	2				180
青森県	2	15	20		3				40
岩手県	2	6	19	7	1				35
宮城県	1	7	18	8	2				36
秋田県	1	8	14	2					25
山形県		3	19	13					35
福島県	1	9	22	23	4				59
茨城県	1	9	26	7	1				44
栃木県		10	11	9	1				31
群馬県	3	8	16	9	2				38
埼玉県	2	25	35	7	1				70
千葉県	5	21	27	3					56
東京都	8	20	24	6	4				62
神奈川県	1	9	19	3	1				33
新潟県		6	23	2					31
富山県		3	7	4			1		15
石川県		6	5	7		1			19
福井県			6	8	3				17
山梨県	2	5	10	8	3				28
長野県	3	12	29	30	6	1			81
岐阜県		7	13	16	6				42
静岡県	2	9	12	14	1				38
愛知県	1	3	17	33	5	2			61
三重県		8	10	8	3				29
滋賀県			8	14	3	1			26
京都府	2	4	10	10					26
大阪府	2	4	18	15	4				43
兵庫県		3	26	11	1				41
奈良県	6	12	16	4	1				39
和歌山県	3	9	11	5	2				30
鳥取県		5	6	8					19
島根県	2	5	10	3			1		21
岡山県		6	14	6	1				27
広島県	2	4	11	6					23
山口県	3	3	9	5					20
徳島県	3	7	10	3	1				24
香川県		6	8	2	1				17
愛媛県	1	3	14	2					20
高知県	5	17	8	3	1				34
福岡県		9	35	17	4	1			66
佐賀県			5	13	1	1			20
長崎県	1	1	10	7	4				23
熊本県		6	21	14	6				47
大分県		5	8	4	1				18
宮崎県		2	16	11	1				30
鹿児島県		5	18	14	7	1			45
沖縄県			3	9	15	12	1	1	41
総計	79	393	767	439	103	20	3	1	1,805
(%)	4.4	21.8	42.5	24.3	5.7	1.1	0.2	0.1	100

注)四捨五入の関係で合計が100にならないことがある。

結果表Ⅳ 都道府県別一覧

(18)生産年齢人口割合別市区町村数 平成17(2005)年 (市区町村数)

都道府県	生産年齢人口割合(%)								総計
	40未満	40～45	45～50	50～55	55～60	60～65	65～70	70以上	
北海道				13	78	70	17	2	180
青森県				5	12	19	4		40
岩手県			1	4	20	7	2	1	35
宮城県			1		8	16	10	1	36
秋田県				2	17	5	1		25
山形県				2	23	10			35
福島県		2	3	3	17	32	2		59
茨城県					2	16	22	4	44
栃木県					2	13	15	1	31
群馬県		1	2	3	5	12	14	1	38
埼玉県						8	39	23	70
千葉県				1	7	19	17	12	56
東京都				1	6		31	24	62
神奈川県						8	14	11	33
新潟県			1	5	6	18	1		31
富山県					2	13			15
石川県				4	3	7	4	1	19
福井県				1	8	8			17
山梨県		1	1	3	4	13	6		28
長野県		2	10	9	28	31	1		81
岐阜県				3	6	13	19	1	42
静岡県				4	5	8	21		38
愛知県		1	2			9	45	4	61
三重県				3	6	12	7	1	29
滋賀県					4	12	8	2	26
京都府			1		6	7	11	1	26
大阪府						6	36	1	43
兵庫県					13	10	18		41
奈良県			5	3	5	7	19		39
和歌山県			2	3	12	11	2		30
鳥取県			1	3	9	6			19
島根県			4	7	6	4			21
岡山県			1	6	9	9	2		27
広島県			2	4	5	5	7		23
徳島県			4		5	11			20
香川県		1	1	6	5	7	4		24
愛媛県				1	5	9	2		17
高知県			1	5	5	7	2		20
福岡県		2	2	14	11	4	1		34
佐賀県			2	1	13	31	17	2	66
長崎県					7	11	2		20
熊本県			1		13	7	2		23
大分県			2	10	19	13	3		47
宮崎県				5	8	4	1		18
鹿児島県			4	5	10	9	1	1	30
沖縄県			3	19	16	6	1		45
総計		10	58	160	462	579	442	94	1,805
(%)		0.6	3.2	8.9	25.6	32.1	24.5	5.2	100

注)四捨五入の関係で合計が100にならないことがある。

結果表Ⅳ 都道府県別一覧

(19)生産年齢人口割合別市区町村数 平成32(2020)年 (市区町村数)

都道府県	生産年齢人口割合(%)								総計
	40未満	40～45	45～50	50～55	55～60	60～65	65～70	70以上	
北海道		2	45	83	39	10	1		180
青森県		1	8	14	15	2			40
岩手県		1	10	16	5	3			35
宮城県			3	13	13	7			36
秋田県		1	6	16	2				25
山形県			3	22	10				35
福島県	3	1	6	17	29	3			59
茨城県			2	3	30	8	1		44
栃木県				5	16	10			31
群馬県	2	2	2	7	20	4	1		38
埼玉県			1	3	31	32	3		70
千葉県			5	12	24	12	3		56
東京都		1	3	4	6	23	22	3	62
神奈川県			5	12	15	1			33
新潟県		1	7	8	14	1			31
富山県				5	9	1			15
石川県		2	3	5	3	5	1		19
福井県			1	9	7				17
山梨県		2	3	5	11	7			28
長野県	2	4	12	28	32	3			81
岐阜県			3	8	20	11			42
静岡県		4	4	4	15	11			38
愛知県	2	1		2	12	36	8		61
三重県		1	4	5	12	6	1		29
滋賀県				5	9	10	2		26
京都府		1	5	3	12	5			26
大阪府			2	2	19	20			43
兵庫県				15	16	10			41
奈良県	1	3	6	9	15	5			39
和歌山県		2	7	10	10	1			30
鳥取県		2	3	10	4				19
島根県	1	7	3	6	4				21
岡山県			7	12	7	1			27
広島県		3	4	8	4	3	1		23
山口県	1	3	4	7	4	1			20
徳島県	1	3	6	4	7	3			24
香川県			4	6	6	1			17
愛媛県		2	7	4	6	1			20
高知県	2	3	16	10	3				34
福岡県		1	5	26	24	9	1		66
佐賀県			1	6	11	2			20
長崎県		1	2	12	7	1			23
熊本県		2	13	20	9	3			47
大分県		1	4	8	5				18
宮崎県		3	8	13	5	1			30
鹿児島県		1	12	27	4	1			45
沖縄県				4	15	21	1		41
総計	15	62	250	526	593	309	47	3	1,805
(%)	0.8	3.4	13.9	29.1	32.9	17.1	2.6	0.2	100

注)四捨五入の関係で合計が100にならないことがある。

結果表Ⅳ 都道府県別一覧

(20)生産年齢人口割合別市区町村数 平成47(2035)年 (市区町村数)

都道府県	生産年齢人口割合(%)								総計
	40未満	40～45	45～50	50～55	55～60	60～65	65～70	70以上	
北海道	2	27	73	58	17	3			180
青森県	1	4	17	14	4				40
岩手県	3	5	14	8	5				35
宮城県		2	10	12	11	1			36
秋田県	1	3	16	5					25
山形県		2	17	12	4				35
福島県	5	4	16	26	8				59
茨城県		1	4	20	17	2			44
栃木県			4	11	14	2			31
群馬県	5	2	3	15	13				38
埼玉県		1	3	29	30	7			70
千葉県		4	12	17	19	4			56
東京都	1	1	2	5	19	31	3		62
神奈川県			5	8	19	1			33
新潟県		5	7	15	3	1			31
富山県			2	7	5	1			15
石川県		4	6	1	6	2			19
福井県		1	2	9	5				17
山梨県		4	7	7	10				28
長野県	4	4	29	33	11				81
岐阜県		3	5	15	16	3			42
静岡県	2	4	5	10	16	1			38
愛知県	3		1	3	28	26			61
三重県		4	5	7	11	2			29
滋賀県			2	5	13	6			26
京都府		4	3	8	9	2			26
大阪府		2	3	8	28	2			43
兵庫県			10	15	16				41
奈良県	4	4	9	15	7				39
和歌山県	1	7	7	13	2				30
鳥取県	2		6	8	3				19
島根県	2	7	5	5	1	1			21
岡山県		2	10	10	5				27
広島県	1	1	8	8	4	1			23
山口県	3	1	5	8	3				20
徳島県	4	3	6	6	4	1			24
香川県		2	3	7	4	1			17
愛媛県	1	6	3	9	1				20
高知県	5	7	13	6	3				34
福岡県	1	4	7	29	21	4			66
佐賀県			4	10	6				20
長崎県	1	2	10	5	5				23
熊本県	1	9	18	12	7				47
大分県		3	5	5	5				18
宮崎県	2	7	9	9	3				30
鹿児島県	1	5	27	9	3				45
沖縄県			3	15	17	6			41
総計	56	161	441	572	461	111	3		1,805
(%)	3.1	8.9	24.4	31.7	25.5	6.1	0.2		100

注)四捨五入の関係で合計が100にならないことがある。

結果表Ⅳ 都道府県別一覧

(21) 老年人口割合別市区町村数 平成17(2005)年 (市区町村数)

都道府県	老年人口割合(%)								総計
	10 未満	10～ 20	20～ 30	30～ 40	40～ 50	50～ 60	60～ 70	70 以上	
北海道		16	98	66					180
青森県		5	25	10					40
岩手県		3	19	12	1				35
宮城県		10	22	3	1				36
秋田県			13	11	1				25
山形県			24	11					35
福島県		4	42	10	1	2			59
茨城県		23	20	1					44
栃木県		12	18	1					31
群馬県		13	19	3	2	1			38
埼玉県		57	13						70
千葉県	1	28	21	6					56
東京都	1	43	14	3	1				62
神奈川県		20	13						33
新潟県		1	23	7					31
富山県		1	13	1					15
石川県		7	7	5					19
福井県			16	1					17
山梨県		7	15	4	2				28
長野県		1	50	22	8				81
岐阜県		15	23	4					42
静岡県		16	16	6					38
愛知県		50	8		3				61
三重県		7	15	7					29
滋賀県		13	12	1					26
京都府		12	9	4	1				26
大阪府		37	6						43
兵庫県		14	24	3					41
奈良県		12	14	8	5				39
和歌山県		2	18	8	2				30
鳥取県			12	6	1				19
島根県		1	6	12	2				21
岡山県		2	14	11					27
広島県		6	9	6	2				23
山口県			12	4	4				20
徳島県		3	11	8	2				24
香川県		1	12	4					17
愛媛県		1	12	6	1				20
高知県			10	20	3	1			34
福岡県		18	43	4	1				66
佐賀県		4	15	1					20
長崎県		4	17	2					23
熊本県		4	22	21					47
大分県		1	11	6					18
宮崎県		3	15	10	2				30
鹿児島県		1	20	23	1				45
沖縄県		22	17	2					41
総計	2	500	888	364	47	4			1,805
(%)	0.1	27.7	49.2	20.2	2.6	0.2			100

注) 四捨五入の関係で合計が100にならないことがある。

結果表Ⅳ 都道府県別一覧

(22) 老年人口割合別市区町村数 平成32(2020)年 (市区町村数)

都道府県	老年人口割合(%)								総計
	10未満	10～20	20～30	30～40	40～50	50～60	60～70	70以上	
北海道			16	101	63				180
青森県			4	23	13				40
岩手県			4	18	12	1			35
宮城県			11	20	5				36
秋田県				16	8	1			25
山形県			4	27	4				35
福島県			14	35	7	1	2		59
茨城県			16	26	2				44
栃木県			11	20					31
群馬県			11	20	4	1	2		38
埼玉県		2	26	41	1				70
千葉県		1	15	31	9				56
東京都		2	46	9	4	1			62
神奈川県			17	15	1				33
新潟県			2	21	8				31
富山県		1	1	12	1				15
石川県			8	6	5				19
福井県			6	10	1				17
山梨県			12	11	5				28
長野県			12	48	18	3			81
岐阜県			17	22	3				42
静岡県			15	13	10				38
愛知県		2	47	9		3			61
三重県		1	10	13	5				29
滋賀県		1	18	7					26
京都府			8	12	6				26
大阪府			25	16	2				43
兵庫県			16	24	1				41
奈良県			5	19	12	3			39
和歌山県			2	18	8	2			30
鳥取県			2	10	5	2			19
島根県			2	8	9	2			21
岡山県			4	14	9				27
広島県			4	11	7	1			23
山口県			1	11	4	4			20
徳島県			4	10	7	3			24
香川県			2	10	5				17
愛媛県			1	10	9				20
高知県			1	12	18	2	1		34
福岡県		1	19	38	8				66
佐賀県			7	12	1				20
長崎県			5	15	2	1			23
熊本県			7	26	13	1			47
大分県			2	11	5				18
宮崎県			4	14	11	1			30
鹿児島県			4	31	10				45
沖縄県		3	29	9					41
総計		14	497	915	341	33	5		1,805
(%)		0.8	27.5	50.7	18.9	1.8	0.3		100

注) 四捨五入の関係で合計が100にならないことがある。

結果表Ⅳ 都道府県別一覧

(23) 老年人口割合別市区町村数 平成47(2035)年 (市区町村数)

都道府県	老年人口割合(%)								総計
	10未満	10～20	20～30	30～40	40～50	50～60	60～70	70以上	
北海道			2	63	96	19			180
北海道			1	14	21	4			40
青森県				11	21	3			35
岩手県			3	17	15	1			36
宮城県				4	18	3			25
秋田県				17	18				35
山形県			1	32	19	5	2		59
福島県			3	30	10	1			44
茨城県			2	21	8				31
栃木県			2	21	10	3	1	1	38
群馬県			5	51	13	1			70
埼玉県			4	30	18	4			56
千葉県			24	32	4	2			62
東京都			2	23	8				33
神奈川県			1	14	15	1			31
新潟県			1	10	4				15
富山県			2	7	7	3			19
石川県				12	5				17
福井県			2	13	11	2			28
長野県				43	34	4			81
岐阜県			7	25	8	2			42
静岡県			3	23	8	4			38
愛知県			31	25	2	3			61
三重県			3	16	8	2			29
滋賀県			11	12	3				26
京都府			2	16	5	3			26
大阪府			7	31	3	2			43
兵庫県			2	28	11				41
奈良県			1	18	14	5	1		39
和歌山県			1	12	10	6	1		30
鳥取県				10	7	2			19
島根県			1	5	9	6			21
岡山県				13	14				27
広島県			1	9	11	2			23
山口県				6	3				20
徳島県			1	10	7	6			24
香川県			1	8	7	1			17
愛媛県				10	7	3			20
高知県				7	20	5	2		34
福岡県			7	42	15	2			66
佐賀県			3	12	5				20
長崎県			1	9	12		1		23
熊本県			2	19	23	3			47
大宮				9	7	2			18
宮崎				12	16	2			30
鹿児島				16	26	3			45
鹿兒島			22	17	2				41
沖繩									
総計			162	890	621	123	8	1	1,805
(%)			9.0	49.3	34.4	6.8	0.4	0.1	100

注) 四捨五入の関係で合計が100にならないことがある。

結果表Ⅳ 都道府県別一覧

(24) 75歳以上人口割合別市区町村数 平成17(2005)年

(市区町村数)

都道府県	75歳以上人口割合(%)								総計
	10 未満	10～ 15	15～ 20	20～ 25	25～ 30	30～ 35	35～ 40	40 以上	
北海道	29	95	54	2					180
青森県	7	25	8						40
岩手県	5	19	10	1					35
宮城県	12	20	3	1					36
秋田県	2	14	8	1					25
山形県		17	18						35
福島県	5	32	17	2	2	1			59
茨城県	24	19	1						44
栃木県	14	16	1						31
群馬県	13	15	6	1	3				38
埼玉県	60	9	1						70
千葉県	30	20	6						56
東京都	52	6	2	2					62
神奈川県	24	9							33
新潟県	3	20	5	3					31
富山県	1	12	2						15
石川県	8	6	5						19
福井県	1	13	2	1					17
山梨県	8	13	4	2	1				28
長野県	2	39	26	11	3				81
岐阜県	21	16	5						42
静岡県	21	12	4	1					38
愛知県	52	6		1	2				61
三重県	9	14	6						29
滋賀県	14	11	1						26
京都府	14	8	3	1					26
大阪府	40	3							43
兵庫県	20	15	6						41
奈良県	20	5	7	6	1				39
和歌山県	4	14	8	3	1				30
鳥取県		9	8	2					19
島根県	1	6	6	8					21
岡山県	3	11	11	2					27
広島県	7	7	5	3	1				23
山口県	1	10	5	2	2				20
徳島県	4	9	8	2	1				24
香川県	2	11	4						17
愛媛県	1	12	6	1					20
高知県		9	18	5	2				34
福岡県	23	35	5	3					66
佐賀県	4	15	1						20
長崎県	5	13	4	1					23
熊本県	4	19	21	3					47
大分県	1	9	7	1					18
宮崎県	3	15	9	3					30
鹿児島県	1	15	26	3					45
沖縄県	23	12	5	1					41
総計	598	740	368	79	19	1			1,805
(%)	33.1	41.0	20.4	4.4	1.1	0.1			100

注) 四捨五入の関係で合計が100にならないことがある。

結果表Ⅳ 都道府県別一覧

(25)75歳以上人口割合別市区町村数 平成32(2020)年 (市区町村数)

都道府県	75歳以上人口割合(%)								総計
	10 未満	10～ 15	15～ 20	20～ 25	25～ 30	30～ 35	35～ 40	40 以上	
北海道		15	62	69	30	4			180
青森県		5	15	14	6				40
岩手県		5	9	17	3	1			35
宮城県	1	11	14	9		1			36
秋田県			5	17	2	1			25
山形県			19	16					35
福島県		11	30	11	3	2		2	59
茨城県	2	19	21	2					44
栃木県	1	17	12	1					31
群馬県	1	12	14	6	1	2		2	38
埼玉県	2	35	31	2					70
千葉県	1	22	20	10	3				56
東京都	3	43	9	5	1	1			62
神奈川県		14	16	3					33
新潟県		2	18	7	4				31
富山県	1		10	4					15
石川県		7	4	5	3				19
福井県		3	10	3	1				17
山梨県		8	11	5	3	1			28
長野県		4	39	26	7	3	2		81
岐阜県		15	19	5	3				42
静岡県		13	15	4	5	1			38
愛知県	3	39	15	1		3			61
三重県		8	12	5	3	1			29
滋賀県	1	15	7	3					26
京都府		7	10	6	3				26
大阪府		15	24	4					43
兵庫県		11	21	9					41
奈良県		5	16	8	8	1	1		39
和歌山県		2	11	10	4	3			30
鳥取県		1	9	5	2	2			19
島根県		1	4	8	7	1			21
岡山県		1	9	15	2				27
広島県		4	6	8	2	3			23
山口県		1	9	5	1	4			20
徳島県	1	2	9	4	5	2	1		24
香川県		1	9	5	2				17
愛媛県		1	9	6	3	1			20
高知県			4	14	11	3	1	1	34
福岡県	2	16	33	12	2	1			66
佐賀県		6	12	2					20
長崎県		4	9	9	1				23
熊本県		7	13	22	4	1			47
大分県		2	6	7	3				18
宮崎県		4	10	10	5	1			30
鹿児島県		3	16	24	2				45
沖縄県	7	23	11						41
総計	26	440	697	443	145	44	5	5	1,805
(%)	1.4	24.4	38.6	24.5	8.0	2.4	0.3	0.3	100

注)四捨五入の関係で合計が100にならないことがある。

結果表Ⅳ 都道府県別一覧

(26)75歳以上人口割合別市区町村数 平成47(2035)年 (市区町村数)

都道府県	75歳以上人口割合(%)								総計
	10未満	10～15	15～20	20～25	25～30	30～35	35～40	40以上	
北海道			7	39	74	44	14	2	180
青森県			3	10	12	12	3		40
岩手県			3	7	11	11	2	1	35
宮城県		1	6	7	13	8	1		36
秋田県				3	13	6	3		25
山形県			2	9	19	4	1		35
福島県			4	20	22	5	5	3	59
茨城県			6	22	14	1	1		44
栃木県			8	14	8	1			31
群馬県			9	11	9	4	1	4	38
埼玉県		4	15	34	15	1	1		70
千葉県		1	9	21	15	7	3		56
東京都	1	15	33	6	4	1	1	1	62
神奈川県		1	11	14	7				33
新潟県			1	12	9	8	1		31
富山県		1	1	8	5				15
石川県		2	4	3	5	1	4		19
福井県			3	7	6	1			17
山梨県			10	5	9	3	1		28
長野県			11	27	25	14	2	2	81
岐阜県		2	12	14	7	5	2		42
静岡県		1	10	14	5	4	3	1	38
愛知県		13	37	5	2	1		3	61
三重県		2	9	6	8	2	2		29
滋賀県		3	13	5	5				26
京都府			6	11	4	1	4		26
大阪府		1	19	18	2	1	2		43
兵庫県			9	13	16	3			41
奈良県			4	15	8	3	6	3	39
和歌山県			1	10	9	4	5	1	30
鳥取県			1	6	6	4		2	19
島根県		1	1	3	5	4	5	2	21
岡山県			2	5	13	6	1		27
広島県			5	4	6	6	1	1	23
山口県			1	8	4	4	1	2	20
徳島県			3	7	4	4	3	3	24
香川県		1		6	5	5			17
愛媛県			1	7	3	6	3		20
高知県				5	9	13	3	4	34
福岡県		1	11	22	22	8	1	1	66
佐賀県			4	8	7	1			20
長崎県			4	5	10	3		1	23
熊本県			6	8	20	10	2	1	47
大分県			2	4	7	3	2		18
宮崎県			1	7	12	7	2	1	30
鹿児島県			2	9	22	9	3		45
沖縄県		6	23	7	5				41
総計	1	56	333	511	521	249	95	39	1,805
(%)	0.1	3.1	18.4	28.3	28.9	13.8	5.3	2.2	100

注)四捨五入の関係で合計が100にならないことがある。

IV. 参考表

政令市の区別の将来推計人口

(1)人口および指数(2005年=100とした場合)	259
札幌市	259
仙台市	259
千葉市	259
横浜市	259
川崎市	259
名古屋市	259
京都市	260
大阪市	260
神戸市	260
広島市	261
北九州市	261
福岡市	261
(2)年齢別人口および平成47(2035)年の指数(2005年=100とした場合)	262
札幌市	262
仙台市	262
千葉市	262
横浜市	262
川崎市	262
名古屋市	262
京都市	263
大阪市	263
神戸市	263
広島市	264
北九州市	264
福岡市	264
(3)年齢別人口割合	265
札幌市	265
仙台市	265
千葉市	265
横浜市	265
川崎市	265
名古屋市	265
京都市	266
大阪市	266
神戸市	266
広島市	267
北九州市	267
福岡市	267

参考表 政令市の区別の将来推計人口

(1)人口および指数(2005年=100とした場合)

市区	総人口(人)							指数	
	2005年	2010年	2015年	2020年	2025年	2030年	2035年	2020年	2035年
1100 札幌市	1,880,863	1,910,791	1,914,265	1,900,016	1,868,049	1,819,526	1,756,075	101.0	93.4
1101 中央区	202,801	214,209	221,492	226,534	229,352	229,932	228,352	111.7	112.6
1102 北区	272,877	281,002	283,943	284,392	282,018	276,926	269,363	104.2	98.7
1103 東区	253,996	256,762	257,062	255,117	250,897	244,505	236,067	100.4	92.9
1104 白石区	201,307	202,953	202,302	199,863	195,763	190,011	182,787	99.3	90.8
1105 豊平区	209,428	212,070	212,113	210,246	206,544	201,146	194,260	100.4	92.8
1106 南区	153,021	149,027	144,059	137,851	130,587	122,470	113,718	90.1	74.3
1107 西区	207,329	212,000	212,948	211,704	208,366	203,158	196,366	102.1	94.7
1108 厚別区	129,720	130,614	129,932	127,872	124,380	119,709	114,080	98.6	87.9
1109 手稲区	137,601	138,102	136,849	134,444	130,800	125,912	119,894	97.7	87.1
1110 清田区	112,783	114,051	113,566	111,993	109,342	105,757	101,189	99.3	89.7
4100 仙台市	1,025,098	1,033,034	1,031,989	1,022,237	1,003,363	976,636	944,331	99.7	92.1
4101 青葉区	281,218	282,709	282,064	279,811	275,301	268,568	260,290	99.5	92.6
4102 宮城野区	182,678	184,422	184,453	182,915	179,963	175,800	170,689	100.1	93.4
4103 若林区	129,942	129,152	127,748	125,344	122,029	117,938	113,307	96.5	87.2
4104 太白区	222,447	222,067	220,196	216,372	210,576	203,371	195,316	97.3	87.8
4105 泉区	208,813	214,684	217,528	217,795	215,494	210,960	204,729	104.3	98.0
12100 千葉市	924,319	951,046	963,233	964,809	956,407	940,236	918,460	104.4	99.4
12101 中央区	184,637	191,457	195,226	197,216	197,603	196,597	194,390	106.8	105.3
12102 花見川区	181,708	183,443	183,294	181,165	177,174	171,807	165,571	99.7	91.1
12103 稲毛区	149,685	151,529	151,793	150,666	148,101	144,302	139,644	100.7	93.3
12104 若葉区	149,898	148,788	146,606	142,739	137,301	130,837	123,860	95.2	82.6
12105 緑区	112,850	122,115	128,175	132,769	136,093	138,432	139,824	117.7	123.9
12106 美浜区	145,541	153,713	158,139	160,254	160,133	158,262	155,171	110.1	106.6
14100 横浜市	3,579,628	3,680,341	3,723,829	3,733,023	3,712,320	3,666,587	3,598,301	104.3	100.5
14101 鶴見区	264,548	271,260	273,971	274,632	273,502	270,594	265,836	103.8	100.5
14102 神奈川区	221,845	229,893	234,220	236,836	237,884	237,189	234,622	106.8	105.8
14103 西区	84,944	88,170	89,860	90,886	91,402	91,306	90,509	107.0	106.6
14104 中区	140,167	148,298	152,889	155,891	157,789	158,569	158,062	111.2	112.8
14105 南区	196,822	196,179	193,231	188,708	182,992	176,293	168,640	95.9	85.7
14106 保土ヶ谷区	204,266	205,485	204,280	201,230	196,564	190,726	183,880	98.5	90.0
14107 磯子区	163,525	161,207	157,528	152,498	146,448	139,531	131,887	93.3	80.7
14108 金沢区	210,658	214,176	214,587	213,055	209,551	204,260	197,431	101.1	93.7
14109 港北区	311,722	324,894	332,367	337,190	339,459	339,083	335,973	108.2	107.8
14110 戸塚区	261,616	270,041	274,400	275,852	274,699	271,528	266,689	105.4	101.9
14111 港南区	221,837	220,226	216,623	210,749	203,025	194,088	184,313	95.0	83.1
14112 旭区	249,680	246,226	240,658	232,725	222,782	211,529	199,498	93.2	79.9
14113 緑区	169,831	179,262	185,148	189,320	191,890	193,164	193,250	111.5	113.8
14114 瀬谷区	127,405	129,150	129,439	128,509	126,616	124,123	121,183	100.9	95.1
14115 栄区	123,802	124,357	123,590	121,401	117,812	113,178	108,149	98.1	87.4
14116 泉区	152,349	155,887	156,956	156,348	154,298	151,327	147,783	102.6	97.0
14117 青葉区	295,603	316,834	330,972	341,905	349,885	355,181	357,789	115.7	121.0
14118 都筑区	179,008	198,799	213,112	225,287	235,723	244,919	252,808	125.9	141.2
14130 川崎市	1,327,011	1,365,745	1,387,364	1,398,008	1,399,093	1,390,581	1,372,277	105.4	103.4
14131 川崎区	203,804	203,740	202,145	199,235	195,375	190,599	184,839	97.8	90.7
14132 幸区	144,487	145,091	144,558	142,864	140,315	137,028	133,045	98.9	92.1
14133 中原区	210,543	217,906	221,663	223,913	224,948	224,329	221,882	106.4	105.4
14134 高津区	201,792	212,354	220,092	226,074	230,493	233,280	234,252	112.0	116.1
14135 多摩区	205,389	211,783	215,907	218,384	219,210	218,351	215,714	106.3	105.0
14136 宮前区	207,895	213,336	216,283	217,197	216,448	214,212	210,565	104.5	101.3
14137 麻生区	153,101	161,534	166,716	170,340	172,302	172,783	171,981	111.3	112.3
23100 名古屋市	2,215,062	2,231,130	2,224,611	2,200,614	2,162,709	2,113,365	2,053,073	99.3	92.7
23101 千種区	153,118	155,933	156,753	156,307	154,728	152,098	148,379	102.1	96.9
23102 東区	68,485	68,692	68,188	67,158	65,693	63,786	61,386	98.1	89.6
23103 北区	166,441	163,715	159,739	154,378	148,095	141,144	133,668	92.8	80.3
23104 西区	143,104	144,122	143,633	141,975	139,436	136,321	132,744	99.2	92.8
23105 中村区	134,576	132,746	130,026	126,570	122,581	118,212	113,469	94.1	84.3

参考表 政令市の区別の将来推計人口

(1)人口および指数(2005年=100とした場合)

市区	総人口(人)							指数	
	2005年	2010年	2015年	2020年	2025年	2030年	2035年	2020年	2035年
23106 中区	70,738	73,098	74,291	74,893	74,908	74,253	72,850	105.9	103.0
23107 昭和区	105,001	104,400	103,403	102,073	100,220	97,775	94,803	97.2	90.3
23108 瑞穂区	105,358	105,275	104,039	102,129	99,680	96,729	93,254	96.9	88.5
23109 熱田区	63,608	63,812	63,276	62,281	60,962	59,336	57,329	97.9	90.1
23110 中川区	215,809	218,715	219,090	217,735	215,087	211,456	206,864	100.9	95.9
23111 港区	151,872	150,998	149,266	146,371	142,604	138,179	133,079	96.4	87.6
23112 南区	143,973	139,436	134,576	128,710	122,205	115,270	108,063	89.4	75.1
23113 守山区	161,345	165,725	167,781	168,449	167,957	166,624	164,584	104.4	102.0
23114 緑区	216,545	223,406	227,064	228,532	228,282	226,678	223,819	105.5	103.4
23115 名東区	157,125	159,828	160,700	160,069	158,319	155,650	152,044	101.9	96.8
23116 天白区	157,964	161,230	162,785	162,983	161,953	159,854	156,737	103.2	99.2
26100 京都市	1,474,811	1,466,576	1,448,926	1,422,553	1,386,488	1,343,075	1,293,510	96.5	87.7
26101 北区	124,266	122,145	119,420	116,304	112,554	108,397	103,781	93.6	83.5
26102 上京区	83,534	82,178	80,345	78,510	76,441	74,106	71,507	94.0	85.6
26103 左京区	169,587	167,682	165,357	162,707	159,123	154,751	149,618	95.9	88.2
26104 中京区	102,129	107,116	110,009	112,247	113,675	114,298	114,059	109.9	111.7
26105 東山区	42,464	40,142	38,062	36,018	33,994	31,990	30,023	84.8	70.7
26106 下京区	75,437	76,891	77,439	77,675	77,515	76,907	75,882	103.0	100.6
26107 南区	98,193	97,655	96,417	94,466	92,001	89,189	85,999	96.2	87.6
26108 右京区	202,356	201,783	199,446	195,490	189,965	183,355	175,952	96.6	87.0
26109 伏見区	285,419	282,047	277,384	270,582	261,767	251,585	240,378	94.8	84.2
26110 山科区	136,670	135,436	133,464	130,383	126,122	121,099	115,632	95.4	84.6
26111 西京区	154,756	153,500	151,582	148,171	143,332	137,399	130,678	95.7	84.4
27100 大阪市	2,628,811	2,614,324	2,572,321	2,512,084	2,437,148	2,350,039	2,252,217	95.6	85.7
27102 都島区	99,831	100,682	100,121	98,733	96,661	93,928	90,478	98.9	90.6
27103 福島区	60,959	62,388	62,453	62,082	61,328	60,174	58,554	101.8	96.1
27104 此花区	63,809	61,942	59,736	57,128	54,228	51,170	47,992	89.5	75.2
27106 西区	72,591	77,373	80,408	82,765	84,388	85,162	84,987	114.0	117.1
27107 港区	83,191	81,487	79,345	76,754	73,874	70,764	67,412	92.3	81.0
27108 大正区	73,207	70,757	68,065	64,991	61,651	58,142	54,529	88.8	74.5
27109 天王寺区	64,137	67,741	69,576	70,930	71,824	72,183	71,906	110.6	112.1
27111 浪速区	54,174	54,817	54,467	53,747	52,721	51,366	49,637	99.2	91.6
27113 西淀川区	95,662	97,103	97,204	96,619	95,500	93,948	91,936	101.0	96.1
27114 東淀川区	178,343	172,351	166,344	159,490	151,890	143,589	134,779	89.4	75.6
27115 東成区	78,929	78,372	77,113	75,411	73,400	71,088	68,466	95.5	86.7
27116 生野区	138,564	134,152	129,382	123,772	117,457	110,639	103,596	89.3	74.8
27117 旭区	95,204	91,182	87,179	82,826	78,199	73,419	68,570	87.0	72.0
27118 城東区	160,925	161,578	160,467	158,133	154,737	150,311	145,032	98.3	90.1
27119 阿倍野区	107,354	109,033	108,904	107,863	106,029	103,545	100,542	100.5	93.7
27120 住吉区	158,999	156,161	152,513	147,798	142,210	135,972	129,219	93.0	81.3
27121 東住吉区	135,016	130,103	124,929	118,942	112,377	105,473	98,489	88.1	72.9
27122 西成区	132,767	125,482	117,233	107,986	98,413	89,285	80,884	81.3	60.9
27123 淀川区	169,222	171,705	171,868	171,011	169,082	165,904	161,434	101.1	95.4
27124 鶴見区	107,419	110,499	111,636	111,775	111,231	110,275	108,988	104.1	101.5
27125 住之江区	130,627	125,182	119,468	112,928	105,735	98,096	90,068	86.5	69.0
27126 平野区	200,678	197,783	193,753	188,013	181,086	173,584	165,905	93.7	82.7
27127 北区	100,385	105,879	108,688	110,591	111,554	111,356	109,827	110.2	109.4
27128 中央区	66,818	70,573	71,470	71,795	71,573	70,667	68,990	107.4	103.2
28100 神戸市	1,525,393	1,535,415	1,525,539	1,501,950	1,466,951	1,423,522	1,372,748	98.5	90.0
28101 東灘区	206,037	216,862	223,600	228,206	230,917	232,131	231,820	110.8	112.5
28102 灘区	128,050	132,962	135,408	136,772	136,967	136,154	134,538	106.8	105.1
28105 兵庫区	106,985	105,144	102,242	98,620	94,600	90,403	86,102	92.2	80.5
28106 長田区	103,791	100,744	96,980	92,498	87,527	82,436	77,389	89.1	74.6
28107 須磨区	171,628	168,137	163,385	157,071	149,465	140,994	132,021	91.5	76.9
28108 垂水区	222,729	217,663	211,198	202,697	192,760	182,068	170,898	91.0	76.7
28109 北区	225,945	224,138	219,811	213,321	205,039	195,595	185,277	94.4	82.0
28110 中央区	116,591	121,865	124,455	126,022	126,699	126,516	125,410	108.1	107.6

参考表 政令市の区別の将来推計人口

(1)人口および指数(2005年=100とした場合)

市区	総人口(人)							指数	
	2005年	2010年	2015年	2020年	2025年	2030年	2035年	2020年	2035年
28111 西区	243,637	247,900	248,460	246,743	242,977	237,223	229,294	101.3	94.1
34100 広島市	1,154,391	1,159,244	1,153,023	1,136,931	1,112,223	1,080,370	1,041,721	98.5	90.2
34101 中区	127,763	125,663	122,844	119,211	114,824	109,700	103,832	93.3	81.3
34102 東区	121,222	118,453	115,010	110,572	105,462	99,900	93,862	91.2	77.4
34103 南区	137,874	138,545	137,846	136,045	133,316	129,795	125,416	98.7	91.0
34104 西区	184,795	187,684	188,287	187,263	184,857	181,240	176,320	101.3	95.4
34105 安佐南区	219,343	230,521	238,095	243,519	246,894	248,602	248,911	111.0	113.5
34106 安佐北区	152,716	148,402	143,348	137,038	129,596	121,224	112,069	89.7	73.4
34107 安芸区	76,656	77,175	76,902	75,852	74,159	72,014	69,522	99.0	90.7
34108 佐伯区	134,022	132,800	130,692	127,431	123,115	117,894	111,791	95.1	83.4
40100 北九州市	993,525	967,799	937,419	900,003	857,253	811,650	765,262	90.6	77.0
40101 門司区	108,677	102,256	95,844	88,869	81,653	74,482	67,617	81.8	62.2
40103 若松区	87,340	84,245	80,650	76,496	72,021	67,378	62,714	87.6	71.8
40105 戸畑区	63,714	61,806	59,698	57,293	54,618	51,800	48,977	89.9	76.9
40106 小倉北区	183,286	177,468	171,045	163,450	154,987	146,009	136,666	89.2	74.6
40107 小倉南区	214,624	213,855	211,371	206,895	200,791	193,635	186,006	96.4	86.7
40108 八幡東区	75,814	70,960	66,358	61,539	56,623	51,816	47,258	81.2	62.3
40109 八幡西区	260,070	257,210	252,453	245,461	236,561	226,531	216,024	94.4	83.1
40130 福岡市	1,401,279	1,443,049	1,467,838	1,481,314	1,482,272	1,471,326	1,449,774	105.7	103.5
40131 東区	274,481	277,951	279,504	279,048	276,213	271,237	264,359	101.7	96.3
40132 博多区	195,711	206,927	215,045	221,539	226,249	229,048	229,825	113.2	117.4
40133 中央区	167,100	178,584	186,597	193,135	197,843	200,432	201,001	115.6	120.3
40134 南区	246,367	247,808	247,371	244,975	240,756	234,871	227,563	99.4	92.4
40135 西区	179,387	188,539	193,784	197,166	198,842	199,107	198,276	109.9	110.5
40136 城南区	128,663	130,000	130,909	131,321	130,595	128,780	126,191	102.1	98.1
40137 早良区	209,570	213,239	214,629	214,129	211,773	207,851	202,559	102.2	96.7

参考表 政令市の区別の将来推計人口

(2)年齢別人口および平成47(2035)年の指数(2005年=100とした場合)

市区	年少人口(人)			生産年齢人口(人)			老年人口(人)			75歳以上人口(人)		
	2005年	2035年	指数	2005年	2035年	指数	2005年	2035年	指数	2005年	2035年	指数
1100 札幌市	234,454	136,577	58.3	1,320,380	1,016,858	77.0	326,029	602,641	184.8	142,509	362,524	254.4
1101 中央区	21,461	16,238	75.7	145,689	140,036	96.1	35,651	72,078	202.2	16,722	41,491	248.1
1102 北区	34,671	22,305	64.3	191,839	162,102	84.5	46,367	84,956	183.2	20,051	50,763	253.2
1103 東区	32,809	20,539	62.6	180,023	140,812	78.2	41,164	74,716	181.5	17,904	43,504	243.0
1104 白石区	24,264	14,064	58.0	144,465	109,749	76.0	32,579	58,974	181.0	13,774	33,061	240.0
1105 豊平区	24,344	14,963	61.5	149,057	119,106	79.9	36,027	60,191	167.1	15,504	34,672	223.6
1106 南区	18,414	7,059	38.3	103,066	57,025	55.3	31,541	49,633	157.4	13,752	32,346	235.2
1107 西区	26,285	16,132	61.4	143,534	112,179	78.2	37,511	68,054	181.4	16,110	40,370	250.6
1108 厚別区	17,367	8,380	48.3	89,282	58,748	65.8	23,071	46,952	203.5	9,515	29,541	310.5
1109 手稲区	18,272	8,821	48.3	94,987	62,969	66.3	24,342	48,104	197.6	11,450	32,226	281.4
1110 清田区	16,567	8,075	48.7	78,439	54,131	69.0	17,777	38,983	219.3	7,726	24,550	317.8
4100 仙台市	140,744	86,226	61.3	721,610	563,104	78.0	162,744	295,001	181.3	70,949	173,602	244.7
4101 青葉区	33,636	20,462	60.8	199,462	158,420	79.4	48,120	81,408	169.2	22,397	48,792	217.8
4102 宮城野区	26,141	17,301	66.2	129,839	107,116	82.5	26,698	46,273	173.3	11,237	25,727	229.0
4103 若林区	17,288	10,453	60.5	91,663	69,411	75.7	20,991	33,444	159.3	9,252	19,384	209.5
4104 太白区	31,912	19,009	59.6	152,969	112,879	73.8	37,566	63,428	168.8	16,508	37,644	228.0
4105 泉区	31,768	19,002	59.8	147,677	115,279	78.1	29,367	70,448	239.9	11,556	42,054	363.9
12100 千葉市	128,257	87,446	68.2	643,002	528,131	82.1	153,059	302,882	197.9	55,670	173,855	312.3
12101 中央区	22,868	18,043	78.9	127,427	117,037	91.8	34,342	59,310	172.7	14,180	33,822	238.5
12102 花見川区	24,900	15,747	63.2	126,492	93,886	74.2	30,316	55,938	184.5	10,794	32,140	297.8
12103 稲毛区	19,062	12,508	65.6	106,030	82,911	78.2	24,594	44,226	179.8	9,085	26,226	288.7
12104 若葉区	19,853	10,613	53.5	100,888	66,368	65.8	29,158	46,880	160.8	10,531	28,557	271.2
12105 緑区	20,284	15,826	78.0	77,203	80,520	104.3	15,362	43,477	283.0	5,973	23,723	397.2
12106 美浜区	21,292	14,709	69.1	104,962	87,409	83.3	19,287	53,052	275.1	5,106	29,387	575.5
14100 横浜市	486,605	327,341	67.3	2,483,597	2,127,026	85.6	609,427	1,143,934	187.7	245,934	630,332	256.3
14101 鶴見区	34,751	25,198	72.5	187,722	167,698	89.3	42,075	72,940	173.4	17,637	37,499	212.6
14102 神奈川区	25,202	18,446	73.2	158,764	152,452	96.0	37,879	63,724	168.2	16,700	32,644	195.5
14103 西区	8,902	6,798	76.4	59,646	57,609	96.6	16,396	26,102	159.2	7,758	13,624	175.6
14104 中区	15,573	12,225	78.5	97,477	97,074	99.6	27,117	48,764	179.8	11,346	24,190	213.2
14105 南区	22,506	12,746	56.6	133,829	98,237	73.4	40,486	57,657	142.4	17,012	31,218	183.5
14106 保土ヶ谷区	26,380	15,026	57.0	139,026	105,551	75.9	38,860	63,303	162.9	15,928	36,064	226.4
14107 磯子区	20,540	10,781	52.5	111,044	73,303	66.0	31,941	47,803	149.7	13,260	28,341	213.7
14108 金沢区	27,475	16,440	59.8	144,965	111,604	77.0	38,218	69,387	181.6	16,030	41,904	261.4
14109 港北区	40,059	28,296	70.6	225,960	210,066	93.0	45,703	97,611	213.6	19,162	50,778	265.0
14110 戸塚区	36,967	25,526	69.0	180,560	152,516	84.5	44,089	88,647	201.1	16,542	51,287	310.0
14111 港南区	29,570	15,579	52.7	152,832	104,312	68.3	39,435	64,421	163.4	14,177	36,779	259.4
14112 旭区	32,694	16,073	49.2	166,293	105,793	63.6	50,693	77,632	153.1	20,125	47,316	235.1
14113 緑区	25,124	19,491	77.6	117,999	112,421	95.3	26,708	61,338	229.7	10,359	35,051	338.4
14114 瀬谷区	19,045	12,752	67.0	85,018	69,825	82.1	23,342	38,606	165.4	9,031	22,098	244.7
14115 栄区	16,174	9,888	61.1	84,651	60,294	71.2	22,976	37,967	165.2	8,177	22,706	277.7
14116 泉区	22,618	14,829	65.6	102,599	84,203	82.1	27,132	48,751	179.7	10,241	28,115	274.5
14117 青葉区	48,222	36,137	74.9	210,190	209,506	99.7	37,191	112,146	301.5	15,121	58,943	389.8
14118 都筑区	34,800	31,112	89.4	125,022	154,562	123.6	19,186	67,134	349.9	7,326	31,774	433.7
14130 川崎市	174,382	124,055	71.1	958,324	864,141	90.2	194,305	384,081	197.7	78,458	199,850	254.7
14131 川崎区	24,077	16,532	68.7	142,321	116,936	82.2	37,405	51,371	137.3	15,348	27,278	177.7
14132 幸区	17,824	12,246	68.7	101,536	82,913	81.7	25,127	37,886	150.8	10,367	20,762	200.3
14133 中原区	26,495	19,619	74.0	156,380	148,628	95.0	27,668	53,635	193.9	12,529	25,336	202.2
14134 高津区	27,369	22,491	82.2	148,853	150,904	101.4	25,570	60,857	238.0	10,071	30,053	298.4
14135 多摩区	25,830	17,605	68.2	152,469	138,678	91.0	27,091	59,431	219.4	10,707	31,063	290.1
14136 宮前区	32,164	20,747	64.5	149,176	125,384	84.1	26,555	64,434	242.6	9,300	33,358	358.7
14137 麻生区	20,623	14,814	71.8	107,588	100,699	93.6	24,891	56,469	226.9	10,135	32,000	315.7
23100 名古屋市	296,548	189,431	63.9	1,506,420	1,232,781	81.8	412,094	630,860	153.1	172,978	355,343	205.4
23101 千種区	17,318	11,632	67.2	106,042	91,285	86.1	29,758	45,463	152.8	13,294	25,829	194.3
23102 東区	7,144	3,931	55.0	48,047	37,845	78.8	13,295	19,610	147.5	6,047	10,986	181.7
23103 北区	21,079	11,021	52.3	110,415	75,737	68.6	34,947	46,910	134.2	14,359	27,250	189.8
23104 西区	18,947	12,778	67.4	95,442	79,721	83.5	28,716	40,244	140.1	11,703	21,727	185.7
23105 中村区	13,598	8,343	61.4	89,642	70,193	78.3	31,336	34,933	111.5	13,538	20,197	149.2

参考表 政令市の区別の将来推計人口

(2)年齢別人口および平成47(2035)年の指数(2005年=100とした場合)

市区	年少人口(人)			生産年齢人口(人)			老年人口(人)			75歳以上人口(人)		
	2005年	2035年	指数	2005年	2035年	指数	2005年	2035年	指数	2005年	2035年	指数
23106 中区	6,146	3,926	63.9	50,580	45,150	89.3	14,012	23,775	169.7	6,288	13,440	213.7
23107 昭和区	11,530	7,210	62.5	72,875	59,876	82.2	20,596	27,717	134.6	9,602	15,494	161.4
23108 瑞穂区	13,065	8,135	62.3	70,185	55,241	78.7	22,108	29,878	135.1	10,203	17,080	167.4
23109 熱田区	7,117	4,235	59.5	42,824	34,140	79.7	13,667	18,954	138.7	6,187	10,887	176.0
23110 中川区	31,696	21,370	67.4	144,993	126,985	87.6	39,120	58,509	149.6	15,549	31,969	205.6
23111 港区	22,369	13,641	61.0	102,933	78,969	76.7	26,570	40,470	152.3	10,672	23,398	219.2
23112 南区	17,796	9,200	51.7	95,228	61,062	64.1	30,949	37,800	122.1	13,013	22,612	173.8
23113 守山区	24,605	18,687	75.9	109,010	98,725	90.6	27,730	47,172	170.1	11,083	25,914	233.8
23114 緑区	35,937	25,290	70.4	147,328	131,677	89.4	33,280	66,852	200.9	12,780	37,534	293.7
23115 名東区	24,529	15,301	62.4	109,692	89,891	81.9	22,904	46,851	204.6	9,573	26,560	277.5
23116 天白区	23,672	14,730	62.2	111,184	96,285	86.6	23,109	45,722	197.9	9,086	24,464	269.2
26100 京都市	179,182	116,327	64.9	999,902	779,213	77.9	295,727	397,970	134.6	134,139	234,644	174.9
26101 北区	14,471	8,578	59.3	83,492	62,869	75.3	26,303	32,334	122.9	12,634	19,295	152.7
26102 上京区	7,770	4,961	63.9	55,879	46,855	83.9	19,886	19,691	99.0	9,858	11,363	115.3
26103 左京区	17,997	12,347	68.6	116,147	94,078	81.0	35,443	43,194	121.9	17,074	26,295	154.0
26104 中京区	10,159	9,038	89.0	70,358	75,525	107.3	21,612	29,497	136.5	10,217	15,200	148.8
26105 東山区	3,156	1,900	60.2	27,608	18,735	67.9	11,700	9,389	80.2	5,772	5,620	97.4
26106 下京区	7,310	6,498	88.9	50,638	49,151	97.1	17,489	20,232	115.7	8,648	11,270	130.3
26107 南区	12,348	8,575	69.4	66,961	53,377	79.7	18,884	24,047	127.3	8,186	13,169	160.9
26108 右京区	25,922	16,575	63.9	135,545	100,876	74.4	40,889	58,501	143.1	17,624	34,225	194.2
26109 伏見区	39,040	24,082	61.7	193,855	139,799	72.1	52,524	76,496	145.6	22,748	46,441	204.2
26110 山科区	17,446	10,541	60.4	93,353	64,869	69.5	25,870	40,221	155.5	11,002	25,283	229.8
26111 西京区	23,564	13,231	56.1	106,065	73,079	68.9	25,127	44,368	176.6	10,376	26,483	255.2
27100 大阪市	319,901	192,776	60.3	1,772,951	1,333,693	75.2	535,959	725,748	135.4	221,419	410,849	185.6
27102 都島区	11,654	7,214	61.9	70,174	55,463	79.0	18,003	27,801	154.4	7,428	16,077	216.4
27103 福島区	6,973	4,974	71.3	42,424	36,778	86.7	11,562	16,802	145.3	5,105	8,966	175.6
27104 此花区	8,217	4,387	53.4	41,923	27,074	64.6	13,668	16,530	120.9	5,530	9,527	172.3
27106 西区	8,137	6,417	78.9	51,972	52,708	101.4	12,483	25,862	207.2	5,364	14,846	276.8
27107 港区	10,299	5,864	56.9	55,658	42,077	75.6	17,233	19,471	113.0	6,736	10,750	159.6
27108 大正区	9,180	5,242	57.1	48,693	31,902	65.5	15,334	17,384	113.4	6,237	10,296	165.1
27109 天王寺区	8,167	6,063	74.2	44,549	46,201	103.7	11,421	19,641	172.0	5,224	10,427	199.6
27111 浪速区	3,895	2,253	57.9	39,030	31,991	82.0	11,249	15,392	136.8	4,627	9,193	198.7
27113 西淀川区	13,428	10,370	77.2	64,102	55,113	86.0	18,132	26,453	145.9	7,540	14,372	190.6
27114 東淀川区	21,533	10,205	47.4	126,172	83,838	66.4	30,638	40,736	133.0	12,096	22,777	188.3
27115 東成区	9,541	6,566	68.8	52,415	41,426	79.0	16,973	20,474	120.6	7,579	11,497	151.7
27116 生野区	16,346	7,786	47.6	89,018	55,396	62.2	33,200	40,414	121.7	14,828	24,463	165.0
27117 旭区	10,893	5,754	52.8	61,917	39,753	64.2	22,394	23,064	103.0	10,171	13,968	137.3
27118 城東区	21,064	13,524	64.2	108,417	85,700	79.0	31,444	45,808	145.7	13,062	25,397	194.4
27119 阿倍野区	13,427	8,727	65.0	69,523	58,412	84.0	24,404	33,402	136.9	10,980	19,010	173.1
27120 住吉区	20,825	11,192	53.7	103,813	71,462	68.8	34,361	46,566	135.5	14,845	27,917	188.1
27121 東住吉区	17,108	8,621	50.4	86,710	54,373	62.7	31,198	35,495	113.8	13,555	20,594	151.9
27122 西成区	10,240	3,824	37.3	83,489	39,467	47.3	39,037	37,593	96.3	13,693	20,995	153.3
27123 淀川区	18,723	14,286	76.3	120,957	104,081	86.0	29,542	43,067	145.8	11,959	23,860	199.5
27124 鶴見区	18,033	14,075	78.1	71,120	65,591	92.2	18,266	29,322	160.5	6,822	15,400	225.7
27125 住之江区	17,263	7,261	42.1	88,857	48,309	54.4	24,507	34,498	140.8	9,917	21,306	214.8
27126 平野区	30,730	18,163	59.1	129,488	93,850	72.5	40,460	53,892	133.2	14,617	29,095	199.1
27127 北区	9,142	6,667	72.9	72,991	68,494	93.8	18,251	34,666	189.9	7,989	19,133	239.5
27128 中央区	5,084	3,340	65.7	49,539	44,233	89.3	12,196	21,417	175.6	5,514	10,984	199.2
28100 神戸市	200,303	123,173	61.5	1,018,837	776,730	76.2	306,253	472,844	154.4	132,570	287,961	217.2
28101 東灘区	29,328	24,638	84.0	141,466	139,051	98.3	35,243	68,131	193.3	15,298	38,063	248.8
28102 灘区	15,147	11,594	76.5	85,991	81,330	94.6	26,912	41,613	154.6	12,567	24,782	197.2
28105 兵庫区	11,106	6,921	62.3	67,883	48,964	72.1	27,996	30,217	107.9	12,535	18,012	143.7
28106 長田区	11,306	5,940	52.5	64,867	41,084	63.3	27,618	30,365	109.9	12,218	19,213	157.3
28107 須磨区	21,906	11,033	50.4	113,811	69,001	60.6	35,911	51,987	144.8	14,839	33,500	225.8
28108 垂水区	29,803	15,586	52.3	144,902	89,807	62.0	48,024	65,505	136.4	20,197	41,174	203.9
28109 北区	32,959	16,916	51.3	149,924	100,262	66.9	43,061	68,099	158.1	17,959	42,505	236.7
28110 中央区	10,756	9,056	84.2	80,329	79,432	98.9	25,506	36,921	144.8	11,265	21,396	189.9

参考表 政令市の区別の将来推計人口

(2)年齢別人口および平成47(2035)年の指数(2005年=100とした場合)

市区	年少人口(人)			生産年齢人口(人)			老年人口(人)			75歳以上人口(人)		
	2005年	2035年	指数	2005年	2035年	指数	2005年	2035年	指数	2005年	2035年	指数
28111 西区	37,991	21,490	56.6	169,664	127,798	75.3	35,982	80,006	222.3	15,693	49,317	314.3
34100 広島市	170,545	104,386	61.2	787,234	602,379	76.5	196,612	334,956	170.4	88,139	197,723	224.3
34101 中区	13,549	7,128	52.6	89,445	61,458	68.7	24,769	35,246	142.3	11,700	20,736	177.2
34102 東区	18,628	8,939	48.0	80,978	50,877	62.8	21,616	34,046	157.5	9,755	20,627	211.4
34103 南区	18,554	11,505	62.0	93,960	75,410	80.3	25,361	38,501	151.8	11,725	21,733	185.4
34104 西区	27,293	17,915	65.6	127,536	104,498	81.9	29,966	53,906	179.9	13,541	30,366	224.2
34105 安佐南区	38,084	32,289	84.8	150,165	152,238	101.4	31,094	64,384	207.1	13,037	35,293	270.7
34106 安佐北区	22,081	9,370	42.4	102,013	57,777	56.6	28,622	44,922	157.0	12,720	29,171	229.3
34107 安芸区	12,056	7,375	61.2	51,523	40,340	78.3	13,077	21,807	166.8	5,536	12,586	227.3
34108 佐伯区	20,299	9,865	48.6	91,615	59,782	65.3	22,108	42,144	190.6	10,125	27,212	268.8
40100 北九州市	132,017	73,650	55.8	640,356	427,057	66.7	221,152	264,555	119.6	99,948	165,550	165.6
40101 門司区	12,910	5,749	44.5	66,202	34,655	52.3	29,565	27,213	92.0	14,031	17,887	127.5
40103 若松区	11,960	5,615	46.9	54,837	33,488	61.1	20,542	23,611	114.9	9,471	15,084	159.3
40105 戸畑区	7,942	4,720	59.4	41,312	28,798	69.7	14,460	15,459	106.9	6,648	9,558	143.8
40106 小倉北区	21,284	11,204	52.6	121,723	77,697	63.8	40,278	47,765	118.6	18,156	29,466	162.3
40107 小倉南区	32,658	20,398	62.5	141,357	106,193	75.1	40,609	59,416	146.3	17,304	36,314	209.9
40108 八幡東区	8,113	3,596	44.3	46,279	25,727	55.6	21,422	17,935	83.7	10,357	11,638	112.4
40109 八幡西区	37,149	22,369	60.2	168,645	120,499	71.5	54,276	73,156	134.8	23,981	45,604	190.2
40130 福岡市	190,297	136,869	71.9	994,502	900,010	90.5	216,480	412,895	190.7	94,842	236,456	249.3
40131 東区	39,330	25,626	65.2	192,485	158,305	82.2	42,665	80,428	188.5	18,735	47,355	252.8
40132 博多区	22,938	20,842	90.9	142,652	150,251	105.3	30,121	58,732	195.0	13,311	32,930	247.4
40133 中央区	17,620	14,631	83.0	125,693	134,785	107.2	23,786	51,584	216.9	10,355	26,708	257.9
40134 南区	34,104	21,595	63.3	173,932	140,731	80.9	38,331	65,237	170.2	16,550	37,302	225.4
40135 西区	28,438	21,845	76.8	120,810	115,518	95.6	30,138	60,912	202.1	13,505	35,238	260.9
40136 城南区	16,389	11,543	70.4	92,648	80,278	86.6	19,626	34,370	175.1	8,514	20,440	240.1
40137 早良区	31,477	20,786	66.0	146,280	120,142	82.1	31,813	61,632	193.7	13,871	36,484	263.0

参考表 政令市の区別の将来推計人口

(3) 年齢別人口割合

市区	年少人口割合(%)			生産年齢人口割合(%)			老年人口割合(%)			75歳以上人口割合(%)		
	2005年	2020年	2035年	2005年	2020年	2035年	2005年	2020年	2035年	2005年	2020年	2035年
1100 札幌市	12.5	9.3	7.8	70.2	62.8	57.9	17.3	28.0	34.3	7.6	13.8	20.6
1101 中央区	10.6	8.5	7.1	71.8	66.7	61.3	17.6	24.8	31.6	8.2	13.0	18.2
1102 北区	12.7	9.6	8.3	70.3	63.6	60.2	17.0	26.8	31.5	7.3	13.1	18.8
1103 東区	12.9	10.2	8.7	70.9	63.7	59.6	16.2	26.1	31.7	7.0	12.5	18.4
1104 白石区	12.1	9.5	7.7	71.8	65.2	60.0	16.2	25.3	32.3	6.8	12.5	18.1
1105 豊平区	11.6	9.3	7.7	71.2	65.2	61.3	17.2	25.5	31.0	7.4	12.9	17.8
1106 南区	12.0	7.6	6.2	67.4	57.0	50.1	20.6	35.3	43.6	9.0	18.1	28.4
1107 西区	12.7	9.8	8.2	69.2	61.7	57.1	18.1	28.5	34.7	7.8	14.2	20.6
1108 厚別区	13.4	8.9	7.3	68.8	58.8	51.5	17.8	32.4	41.2	7.3	16.0	25.9
1109 手稲区	13.3	8.9	7.4	69.0	58.2	52.5	17.7	32.9	40.1	8.3	16.0	26.9
1110 清田区	14.7	9.5	8.0	69.5	60.4	53.5	15.8	30.0	38.5	6.9	13.8	24.3
4100 仙台市	13.7	11.1	9.1	70.4	63.8	59.6	15.9	25.2	31.2	6.9	12.5	18.4
4101 青葉区	12.0	9.6	7.9	70.9	65.0	60.9	17.1	25.4	31.3	8.0	13.2	18.7
4102 宮城野区	14.3	12.1	10.1	71.1	66.3	62.8	14.6	21.7	27.1	6.2	10.6	15.1
4103 若林区	13.3	10.9	9.2	70.5	64.9	61.3	16.2	24.2	29.5	7.1	12.0	17.1
4104 太白区	14.3	11.9	9.7	68.8	61.7	57.8	16.9	26.4	32.5	7.4	13.5	19.3
4105 泉区	15.2	11.4	9.3	70.7	61.6	56.3	14.1	27.0	34.4	5.5	12.6	20.5
12100 千葉市	13.9	11.0	9.5	69.6	61.5	57.5	16.6	27.5	33.0	6.0	14.4	18.9
12101 中央区	12.4	10.5	9.3	69.0	63.4	60.2	18.6	26.1	30.5	7.7	14.3	17.4
12102 花見川区	13.7	11.0	9.5	69.6	60.7	56.7	16.7	28.3	33.8	5.9	15.0	19.4
12103 稲毛区	12.7	10.2	9.0	70.8	62.7	59.4	16.4	27.1	31.7	6.1	14.0	18.8
12104 若葉区	13.2	10.0	8.6	67.3	57.2	53.6	19.5	32.8	37.8	7.0	18.1	23.1
12105 緑区	18.0	12.8	11.3	68.4	63.7	57.6	13.6	23.5	31.1	5.3	11.4	17.0
12106 美浜区	14.6	11.5	9.5	72.1	61.0	56.3	13.3	27.4	34.2	3.5	13.6	18.9
14100 横浜市	13.6	10.5	9.1	69.4	63.9	59.1	17.0	25.7	31.8	6.9	13.5	17.5
14101 鶴見区	13.1	10.8	9.5	71.0	66.6	63.1	15.9	22.7	27.4	6.7	11.0	14.1
14102 神奈川区	11.4	9.2	7.9	71.6	68.6	65.0	17.1	22.2	27.2	7.5	11.3	13.9
14103 西区	10.5	8.9	7.5	70.2	67.5	63.7	19.3	23.6	28.8	9.1	12.5	15.1
14104 中区	11.1	9.1	7.7	69.5	66.3	61.4	19.3	24.7	30.9	8.1	12.3	15.3
14105 南区	11.4	8.7	7.6	68.0	62.7	58.3	20.6	28.6	34.2	8.6	14.8	18.5
14106 保土ヶ谷区	12.9	9.3	8.2	68.1	62.5	57.4	19.0	28.2	34.4	7.8	15.2	19.6
14107 磯子区	12.6	9.5	8.2	67.9	60.0	55.6	19.5	30.5	36.2	8.1	16.4	21.5
14108 金沢区	13.0	9.6	8.3	68.8	60.7	56.5	18.1	29.7	35.1	7.6	15.4	21.2
14109 港北区	12.9	10.1	8.4	72.5	68.1	62.5	14.7	21.8	29.1	6.1	11.3	15.1
14110 戸塚区	14.1	11.1	9.6	69.0	61.4	57.2	16.9	27.5	33.2	6.3	14.6	19.2
14111 港南区	13.3	9.8	8.5	68.9	61.5	56.6	17.8	28.7	35.0	6.4	15.3	20.0
14112 旭区	13.1	9.4	8.1	66.6	58.2	53.0	20.3	32.3	38.9	8.1	18.3	23.7
14113 緑区	14.8	11.6	10.1	69.5	63.2	58.2	15.7	25.2	31.7	6.1	13.5	18.1
14114 瀬谷区	14.9	11.8	10.5	66.7	61.0	57.6	18.3	27.2	31.9	7.1	15.1	18.2
14115 栄区	13.1	10.5	9.1	68.4	58.2	55.8	18.6	31.3	35.1	6.6	17.4	21.0
14116 泉区	14.8	11.4	10.0	67.3	60.9	57.0	17.8	27.8	33.0	6.7	15.2	19.0
14117 青葉区	16.3	11.9	10.1	71.1	66.3	58.6	12.6	21.8	31.3	5.1	11.1	16.5
14118 都筑区	19.4	14.2	12.3	69.8	68.4	61.1	10.7	17.4	26.6	4.1	8.7	12.6
14130 川崎市	13.1	10.4	9.0	72.2	67.9	63.0	14.6	21.7	28.0	5.9	11.2	14.6
14131 川崎区	11.8	9.8	8.9	69.8	65.7	63.3	18.4	24.4	27.8	7.5	12.5	14.8
14132 幸区	12.3	10.5	9.2	70.3	64.9	62.3	17.4	24.6	28.5	7.2	12.6	15.6
14133 中原区	12.6	10.5	8.8	74.3	72.1	67.0	13.1	17.4	24.2	6.0	8.9	11.4
14134 高津区	13.6	11.1	9.6	73.8	69.7	64.4	12.7	19.2	26.0	5.0	9.6	12.8
14135 多摩区	12.6	9.4	8.2	74.2	69.9	64.3	13.2	20.7	27.6	5.2	10.6	14.4
14136 宮前区	15.5	11.4	9.9	71.8	66.5	59.5	12.8	22.0	30.6	4.5	11.3	15.8
14137 麻生区	13.5	10.0	8.6	70.3	64.4	58.6	16.3	25.7	32.8	6.6	13.8	18.6
23100 名古屋市	13.4	10.3	9.2	68.0	63.4	60.0	18.6	26.3	30.7	7.8	13.9	17.3
23101 千種区	11.3	8.9	7.8	69.3	65.0	61.5	19.4	26.2	30.6	8.7	13.9	17.4
23102 東区	10.4	7.6	6.4	70.2	65.8	61.7	19.4	26.7	31.9	8.8	13.7	17.9
23103 北区	12.7	9.4	8.2	66.3	60.3	56.7	21.0	30.3	35.1	8.6	16.3	20.4
23104 西区	13.2	10.7	9.6	66.7	63.0	60.1	20.1	26.3	30.3	8.2	14.5	16.4
23105 中村区	10.1	8.1	7.4	66.6	62.9	61.9	23.3	29.0	30.8	10.1	16.1	17.8

参考表 政令市の区別の将来推計人口

(3) 年齢別人口割合

市区	年少人口割合(%)			生産年齢人口割合(%)			老年人口割合(%)			75歳以上人口割合(%)		
	2005年	2020年	2035年	2005年	2020年	2035年	2005年	2020年	2035年	2005年	2020年	2035年
23106 中区	8.7	6.4	5.4	71.5	66.3	62.0	19.8	27.3	32.6	8.9	14.1	18.4
23107 昭和区	11.0	8.5	7.6	69.4	66.3	63.2	19.6	25.2	29.2	9.1	13.5	16.3
23108 瑞穂区	12.4	9.9	8.7	66.6	62.1	59.2	21.0	28.0	32.0	9.7	14.8	18.3
23109 熱田区	11.2	8.4	7.4	67.3	62.9	59.6	21.5	28.7	33.1	9.7	15.0	19.0
23110 中川区	14.7	11.5	10.3	67.2	63.5	61.4	18.1	25.0	28.3	7.2	13.2	15.5
23111 港区	14.7	11.3	10.3	67.8	62.3	59.3	17.5	26.4	30.4	7.0	13.6	17.6
23112 南区	12.4	9.3	8.5	66.1	59.5	56.5	21.5	31.2	35.0	9.0	16.8	20.9
23113 守山区	15.2	12.6	11.4	67.6	62.4	60.0	17.2	24.9	28.7	6.9	13.2	15.7
23114 緑区	16.6	12.7	11.3	68.0	62.6	58.8	15.4	24.7	29.9	5.9	12.7	16.8
23115 名東区	15.6	11.5	10.1	69.8	64.8	59.1	14.6	23.7	30.8	6.1	12.4	17.5
23116 天白区	15.0	10.8	9.4	70.4	66.9	61.4	14.6	22.3	29.2	5.8	11.8	15.6
26100 京都市	12.1	10.1	9.0	67.8	62.0	60.2	20.1	27.9	30.8	9.1	15.0	18.1
26101 北区	11.6	9.2	8.3	67.2	62.8	60.6	21.2	27.9	31.2	10.2	15.5	18.6
26102 上京区	9.3	7.8	6.9	66.9	65.6	65.5	23.8	26.7	27.5	11.8	15.4	15.9
26103 左京区	10.6	8.9	8.3	68.5	63.8	62.9	20.9	27.3	28.9	10.1	14.9	17.6
26104 中京区	9.9	8.8	7.9	68.9	67.6	66.2	21.2	23.6	25.9	10.0	12.3	13.3
26105 東山区	7.4	6.5	6.3	65.0	61.2	62.4	27.6	32.3	31.3	13.6	18.1	18.7
26106 下京区	9.7	9.6	8.6	67.1	64.9	64.8	23.2	25.5	26.7	11.5	14.4	14.9
26107 南区	12.6	10.9	10.0	68.2	63.3	62.1	19.2	25.9	28.0	8.3	13.1	15.3
26108 右京区	12.8	10.6	9.4	67.0	60.2	57.3	20.2	29.1	33.2	8.7	15.8	19.5
26109 伏見区	13.7	11.2	10.0	67.9	60.2	58.2	18.4	28.5	31.8	8.0	14.9	19.3
26110 山科区	12.8	10.5	9.1	68.3	58.7	56.1	18.9	30.8	34.8	8.1	16.9	21.9
26111 西京区	15.2	11.9	10.1	68.5	59.8	55.9	16.2	28.4	34.0	6.7	14.4	20.3
27100 大阪市	12.2	9.6	8.6	67.4	62.0	59.2	20.4	28.4	32.2	8.4	15.3	18.2
27102 都島区	11.7	9.1	8.0	70.3	64.4	61.3	18.0	26.5	30.7	7.4	13.5	17.8
27103 福島区	11.4	10.0	8.5	69.6	65.2	62.8	19.0	24.8	28.7	8.4	12.9	15.3
27104 此花区	12.9	9.9	9.1	65.7	59.6	56.4	21.4	30.5	34.4	8.7	16.5	19.9
27106 西区	11.2	8.7	7.6	71.6	65.5	62.0	17.2	25.7	30.4	7.4	13.1	17.5
27107 港区	12.4	9.5	8.7	66.9	63.8	62.4	20.7	26.7	28.9	8.1	14.7	15.9
27108 大正区	12.5	10.4	9.6	66.5	59.8	58.5	20.9	29.9	31.9	8.5	16.0	18.9
27109 天王寺区	12.7	9.5	8.4	69.5	68.4	64.3	17.8	22.1	27.3	8.1	11.5	14.5
27111 浪速区	7.2	5.2	4.5	72.0	65.9	64.5	20.8	28.9	31.0	8.5	15.4	18.5
27113 西淀川区	14.0	12.3	11.3	67.0	62.0	59.9	19.0	25.7	28.8	7.9	13.2	15.6
27114 東淀川区	12.1	8.8	7.6	70.7	65.4	62.2	17.2	25.8	30.2	6.8	13.7	16.9
27115 東成区	12.1	10.5	9.6	66.4	62.2	60.5	21.5	27.3	29.9	9.6	14.9	16.8
27116 生野区	11.8	8.5	7.5	64.2	57.1	53.5	24.0	34.4	39.0	10.7	19.2	23.6
27117 旭区	11.4	9.0	8.4	65.0	60.0	58.0	23.5	31.0	33.6	10.7	18.0	20.4
27118 城東区	13.1	10.5	9.3	67.4	62.0	59.1	19.5	27.5	31.6	8.1	14.7	17.5
27119 阿倍野区	12.5	9.8	8.7	64.8	61.3	58.1	22.7	28.9	33.2	10.2	16.2	18.9
27120 住吉区	13.1	9.8	8.7	65.3	59.6	55.3	21.6	30.6	36.0	9.3	17.7	21.6
27121 東住吉区	12.7	9.7	8.8	64.2	58.7	55.2	23.1	31.6	36.0	10.0	18.0	20.9
27122 西成区	7.7	5.5	4.7	62.9	50.9	48.8	29.4	43.7	46.5	10.3	21.4	26.0
27123 淀川区	11.1	9.7	8.8	71.5	66.2	64.5	17.5	24.1	26.7	7.1	12.5	14.8
27124 鶴見区	16.8	14.2	12.9	66.2	62.7	60.2	17.0	23.0	26.9	6.4	12.7	14.1
27125 住之江区	13.2	9.3	8.1	68.0	58.5	53.6	18.8	32.2	38.3	7.6	16.5	23.7
27126 平野区	15.3	11.9	10.9	64.5	60.0	56.6	20.2	28.1	32.5	7.3	16.1	17.5
27127 北区	9.1	7.2	6.1	72.7	66.8	62.4	18.2	26.1	31.6	8.0	13.2	17.4
27128 中央区	7.6	6.3	4.8	74.1	69.4	64.1	18.3	24.3	31.0	8.3	12.0	15.9
28100 神戸市	13.1	10.1	9.0	66.8	60.0	56.6	20.1	29.9	34.4	8.7	15.9	21.0
28101 東灘区	14.2	11.9	10.6	68.7	64.3	60.0	17.1	23.9	29.4	7.4	12.6	16.4
28102 灘区	11.8	10.0	8.6	67.2	62.8	60.5	21.0	27.2	30.9	9.8	15.5	18.4
28105 兵庫区	10.4	8.9	8.0	63.5	58.1	56.9	26.2	33.0	35.1	11.7	18.7	20.9
28106 長田区	10.9	8.5	7.7	62.5	55.4	53.1	26.6	36.1	39.2	11.8	21.0	24.8
28107 須磨区	12.8	9.5	8.4	66.3	56.2	52.3	20.9	34.3	39.4	8.6	18.6	25.4
28108 垂水区	13.4	10.3	9.1	65.1	56.5	52.5	21.6	33.2	38.3	9.1	18.3	24.1
28109 北区	14.6	10.4	9.1	66.4	58.1	54.1	19.1	31.5	36.8	7.9	16.5	22.9
28110 中央区	9.2	8.2	7.2	68.9	64.8	63.3	21.9	27.0	29.4	9.7	14.7	17.1

参考表 政令市の区別の将来推計人口

(3) 年齢別人口割合

市区	年少人口割合(%)			生産年齢人口割合(%)			老年人口割合(%)			75歳以上人口割合(%)		
	2005年	2020年	2035年	2005年	2020年	2035年	2005年	2020年	2035年	2005年	2020年	2035年
28111 西区	15.6	10.7	9.4	69.6	61.5	55.7	14.8	27.8	34.9	6.4	12.8	21.5
34100 広島市	14.8	11.5	10.0	68.2	61.4	57.8	17.0	27.1	32.2	7.6	13.6	19.0
34101 中区	10.6	8.2	6.9	70.0	63.5	59.2	19.4	28.3	33.9	9.2	14.5	20.0
34102 東区	15.4	11.1	9.5	66.8	59.6	54.2	17.8	29.3	36.3	8.0	15.3	22.0
34103 南区	13.5	10.6	9.2	68.1	63.5	60.1	18.4	25.9	30.7	8.5	13.2	17.3
34104 西区	14.8	11.9	10.2	69.0	63.4	59.3	16.2	24.7	30.6	7.3	12.2	17.2
34105 安佐南区	17.4	14.7	13.0	68.5	63.3	61.2	14.2	22.0	25.9	5.9	11.1	14.2
34106 安佐北区	14.5	9.8	8.4	66.8	55.6	51.6	18.7	34.7	40.1	8.3	17.0	26.0
34107 安芸区	15.7	12.0	10.6	67.2	61.2	58.0	17.1	26.9	31.4	7.2	14.0	18.1
34108 佐伯区	15.1	10.6	8.8	68.4	59.0	53.5	16.5	30.5	37.7	7.6	15.1	24.3
40100 北九州市	13.3	10.9	9.6	64.5	57.5	55.8	22.3	31.6	34.6	10.1	16.7	21.6
40101 門司区	11.9	9.7	8.5	60.9	52.2	51.3	27.2	38.1	40.2	12.9	20.6	26.5
40103 若松区	13.7	10.1	9.0	62.8	56.1	53.4	23.5	33.8	37.6	10.8	17.8	24.1
40105 戸畑区	12.5	11.0	9.6	64.8	59.3	58.8	22.7	29.7	31.6	10.4	16.1	19.5
40106 小倉北区	11.6	9.5	8.2	66.4	59.1	56.9	22.0	31.4	35.0	9.9	16.3	21.6
40107 小倉南区	15.2	12.5	11.0	65.9	59.1	57.1	18.9	28.4	31.9	8.1	14.8	19.5
40108 八幡東区	10.7	8.7	7.6	61.0	54.7	54.4	28.3	36.6	38.0	13.7	20.7	24.6
40109 八幡西区	14.3	11.9	10.4	64.8	57.7	55.8	20.9	30.4	33.9	9.2	16.1	21.1
40130 福岡市	13.6	11.1	9.4	71.0	65.5	62.1	15.4	23.4	28.5	6.8	11.4	16.3
40131 東区	14.3	11.5	9.7	70.1	63.7	59.9	15.5	24.7	30.4	6.8	12.1	17.9
40132 博多区	11.7	10.3	9.1	72.9	68.0	65.4	15.4	21.7	25.6	6.8	10.4	14.3
40133 中央区	10.5	8.9	7.3	75.2	71.1	67.1	14.2	20.0	25.7	6.2	9.4	13.3
40134 南区	13.8	11.3	9.5	70.6	65.3	61.8	15.6	23.5	28.7	6.7	11.4	16.4
40135 西区	15.9	13.0	11.0	67.3	61.7	58.3	16.8	25.2	30.7	7.5	12.7	17.8
40136 城南区	12.7	10.5	9.1	72.0	66.3	63.6	15.3	23.2	27.2	6.6	11.5	16.2
40137 早良区	15.0	11.9	10.3	69.8	63.3	59.3	15.2	24.7	30.4	6.6	11.8	18.0

< お 願 い >

本報告書の内容を利用された場合、その掲載紙などを
一部下記宛にご送付いただければ幸いです。

人口問題研究資料第 321 号

日本の市区町村別将来推計人口
—平成 17 (2005) ~47 (2035) 年—
平成 20 年 12 月推計

平成 21 年 3 月 30 日発行

編集兼
発行者 国立社会保障・人口問題研究所

東京都千代田区内幸町 2 丁目 2 番 3 号
日比谷国際ビル 6 階

電話番号 : (03)3595-2984

F A X : (03)3591-9817

郵便番号 : 100-0011

印刷者 統計印刷工業株式会社