

調査研究報告資料  
第 21 号  
2007 年 2 月 28 日

Survey Series  
No.21  
February 28, 2007

## 第 5 回世帯動態調査

(2004年社会保障・人口問題基本調査)

# 現代日本の世帯変動

The Fifth National Survey on Household Changes, 2004

国立社会保障・人口問題研究所

National Institute of Population and  
Social Security Research

Tokyo, Japan





## 序 文

わが国では、過去数十年の間に死亡率の低下、平均寿命の伸長、出生率の低下、高齢化、未婚化・晩婚化、離婚率の上昇といった人口学的変化が進行し、世帯の規模と構成、形成や解体の過程にも大きな影響を及ぼし、国民の生活単位である世帯は大きく変化している。

国立社会保障・人口問題研究所では、こうした世帯変動の現状を把握し、また世帯の将来動向を予測するための基礎データを得ることを目的として、5年おきに「世帯動態調査」を行っており、本報告書は2004年7月に実施された第5回調査の結果をとりまとめたものである。

本調査の結果は、世帯数の将来推計の基礎資料として活用される。また、高齢の独居世帯や夫婦世帯、ひとり親世帯の動向の把握は、社会サービス施策の重要性が高まるなかで厚生労働行政上において重要な資料を提供するものである。本書が世帯の動向に関心を寄せる方々の参考資料として利用されることになれば幸いである。

この調査の実施に際しては、厚生労働省大臣官房統計情報部、都道府県、政令指定都市、中核市、保健所ならびに調査員、調査対象者の方々からの多大のご協力を得た。深く感謝の意を表したい。

なお、この調査は、西岡八郎（人口構造研究部長）、鈴木透（国際関係部第三室長）、小山泰代（人口構造研究部第三室長）、清水昌人（同部第二室長）、山内昌和（同部第三室研究員）の5名からなるプロジェクトチームによって実施されたものである。

2007年2月

国立社会保障・人口問題研究所長  
京極 高宣



# 現代日本の世帯変動

第5回世帯動態調査（2004年社会保障・人口問題基本調査）

## 目次

I	調査の概要	1
	1. 第5回世帯動態調査の概要	1
	2. 調査手続と調査票の回収状況	1
	3. 調査結果の要約	2
II	世帯の現状	6
	1. 各人の所属世帯	6
	2. 住宅	9
III	親族の居住関係	10
	1. 年齢別の婚姻状態	10
	2. 子との居住関係	11
	3. 親との居住関係	13
	4. 高齢者からみた子の空間分布	17
	5. その他の親族との関係	17
IV	世帯の変化と継続	19
	1. 現世帯主の世帯主歴	19
	2. 世帯員の転入・転出	24
	3. 世帯規模の変化	25
	4. 家族類型の変化	27
	5. 世帯主からの離脱	28

V	世帯の形成と拡大	30
	1. 親世帯からの離家	30
	2. 同棲	32
	3. 結婚	33
	4. 子の出生	34
	5. 逆行の特性	35
VI	世帯の解体と縮小	37
	1. 配偶者との死別・離別	37
	2. 子の離家とエンプティ・ネスト	42
	3. 高齢者の健康状態と同居相手	44
	付属資料	47
	1. 調査関係資料	47
	2. 主要結果表	73
	3. 変数コード表	315

## 図表リスト

表 I -1	年齢別世帯主数.....	2
表 I -2	年齢別 18 歳以上世帯員数.....	2
表 II -1	世帯規模分布.....	6
図 II -1	性・年齢別、世帯規模別世帯人員割合.....	7
図 II -2	性・年齢別、平均世帯規模.....	7
表 II -2	世帯の家族類型別世帯人員および世帯数.....	8
図 II -3	性・年齢別、家族類型（4 区分）別世帯人員割合.....	8
表 II -3	性別、住宅の種類別人口割合.....	9
図 II -4	年齢別住宅の種類別人口割合.....	9
図 III -1	年齢別にみた婚姻状態.....	10
図 III -2	年齢別、子との同居率・別居率（18 歳以上の子）.....	11
図 III -3	年齢別にみた子どもの有無と同居子の有無.....	11
図 III -4	配偶関係別子どもとの同居割合.....	12
図 III -5	年齢別同居子の続柄別割合（18 歳以上の子）.....	12
図 III -6	同居子の配偶関係.....	13
図 III -7	子との同居（子の離家）の有無別人口割合.....	13
表 III -1	父母の生存状態別 20 歳以上人口割合.....	14
図 III -8	年齢別、父母の生存状態別人口割合.....	14
図 III -9	自己の年齢別、親の生存数別人口割合.....	14
表 III -2	性別、自分の親の生死、同居の有無別 20 歳以上人口の割合.....	14
図 III -10	性・年齢別、自分の親の死亡割合、同居率、別居率.....	15
表 III -3	離家の有無別親との同居率.....	15
図 III -11	有配偶者の性・年齢別、配偶者の親の死亡割合、同別居割合.....	16
表 III -4	父母の世帯状態別割合.....	16
表 III -5	親が 1 人になった場合の世帯状態.....	16
図 III -12	別居子の居住地（同居子を含む最も近くに住む者）.....	17
図 III -13	最も近くに住む別居子の居住地.....	17
表 III -6	出生年次別平均きょうだい数.....	17
図 III -14	出生年次別平均きょうだい数.....	17
表 III -7	出生年次別親との続柄（現生きょうだい数にもとづく）別割合.....	18
表 IV -1	現世帯主の世帯主歴.....	19
図 IV -1	世帯主歴別にみた世帯主の割合.....	20
図 IV -2	発生型世帯主の割合.....	21
表 IV -2	前世帯主の続柄（交代型世帯）.....	21
図 IV -3	世帯主交代率：前世帯主の続柄別.....	22
図 IV -4	世帯主交代率：交代時の前世帯主の状態別.....	22
表 IV -3	地域別の世帯主交代率.....	23
図 IV -5	過去 5 年間の転出入の有無（継続世帯）.....	24
図 IV -6	理由別転出入者数（継続世帯 100 世帯あたり）.....	24
図 IV -7	世帯規模別の割合（継続世帯）.....	25
表 IV -4	過去 5 年間の世帯員数の変化.....	25
表 IV -5	世帯規模の変化（継続世帯）.....	26
図 IV -8	5 年間の世帯員数の変化（継続世帯）.....	26
表 IV -6	家族類型別の割合.....	27
表 IV -7	家族類型の変化（継続世帯）.....	27
図 IV -9	調査時点の家族類型（継続世帯）.....	28
図 IV -10	旧世帯主の割合.....	29
表 IV -8	受け入れ型旧世帯主の状況（25-29 歳）.....	29
図 V -1	親との同居割合.....	30
図 V -2	平均離家年齢の推移.....	31
図 V -3	離家のきっかけ.....	31
表 V -1	35 歳未満世帯主の配偶関係とパートナーの続柄.....	32

図V-4	同棲割合 .....	33
表V-2	男女別 5歳階級別未婚割合 .....	33
図V-5	自分の親との同居割合 .....	34
表V-3	男女別 5歳階級別 子との同居割合 .....	34
表V-4	ロジスティック回帰分析の従属変数 .....	35
表V-5	20歳未満結婚の決定因 .....	35
表V-6	20-24歳有配偶者の親同居の決定因 .....	36
表V-7	結婚1年未満の出生の決定因 .....	36
表VI-1	性・年齢別過去5年間の死別経験率 .....	37
図VI-1	性・出生コホート別 年齢別死別割合（累積） .....	38
表VI-2	性・年齢別過去5年間の離別経験率 .....	39
図VI-2	性・出生コホート別 年齢別離別割合（累積） .....	39
図VI-3	5年前および現在の家族類型分布（死別） .....	40
表VI-3	過去5年間の家族類型の推移（死別） .....	40
図VI-4	5年前および現在の家族類型分布（離別） .....	41
表VI-4	過去5年間の家族類型の推移（離別） .....	41
図VI-5	世帯主の年齢別 夫婦と子の世帯から夫婦のみの世帯へ移行した 世帯の割合 .....	42
図VI-6	性・年齢別 子の離家段階別割合 .....	43
図VI-7	同居子に離家経験がある者の割合 .....	44
図VI-8	性・年齢別 要介護者の割合 .....	44
図VI-9	介護の要・不要別 65歳以上の者の家族類型分布 .....	45
図VI-10	介護の要・不要別 65歳以上の者の同居子の離家経験の有無 .....	45

# I 調査の概要

西岡八郎・鈴木 透

## 1. 第5回世帯動態調査の概要

わが国の出生率は1970年代後半以降置換水準を下回り、現在では先進国中でも低い部類に属す。それでも過去の人口増加の慣性により、人口増加が続いてきたが、その慣性も底をつきつつあり、日本は人口減少の時代を迎えようとしている。それに伴い急激な高齢化が進行しており、いわゆる団塊の世代が65歳に達する2010年代にはいっそう加速するだろう。男女関係の変化に伴い、晩婚化・未婚化が進み、離婚率も上昇を続けている。

これらの変化は、世帯の規模と構成、形成過程と解体過程に大きな影響を与えていると考えられる。増加する高齢者人口の家族関係と世帯構成の変化、ひとり親と子から成る世帯の増加、未婚のまま親と同居を続ける若・中年層の増加などは、学術的にも行政的にも重大な関心事である。世帯動態調査はこうした世帯変動の現状を把握し、また将来の動向を予測するための基礎データを得ることを目的としている。

今回で第5回目となる世帯動態調査は、前回(平成11年)から5年を経た平成16年(2004年)7月1日に、厚生労働省大臣官房統計情報部、都道府県、政令指定都市および保健所の協力を得て行われた。質問項目は前回とほぼ同様で、現在の世帯規模・世帯構成に加え、過去5年間の世帯主経験、親元からの離家、配偶関係の変化等の世帯形成・解体行動について尋ねている。

## 2. 調査手続と調査票の回収状況

本調査は、平成16年国民生活基礎調査の標本の一部を借用している。平成16年(2004年)国民生活調査の対象地区から無作為に抽出した300調査区のすべての世帯が、本調査の対象となる。調査票の配布・回収は調査員が行い、調査票への記入は原則として世帯主に依頼した。

対象世帯数は15,972世帯であり、うち11,732世帯から調査票が回収された。この中から全くの未記入票や、重要な情報が欠けている調査票を無効票とし、最終的に10,711世帯を有効票として集計・分析の対象とした。従って回収率は73.5%、有効回収率は67.1%となる。

世帯主の年齢分布は表I-1のようになり、平成12年(2000年)国勢調査と比較すると55歳未満で少なく、55歳以上で多くなっている。この差異の一部は4年間における人口の年齢構成の変化によるが、20歳代の単独世帯で回収率が低いことも影響していると考えられる。

本調査では世帯単位の集計・分析以外に、18歳以上の世帯成員に関する集計・分析も行っている。表I-2は、18歳以上世帯成員の年齢構成を示したものである。世帯主に限定しない年齢別人口は毎年について得られるので、こちらは平成16年(2004年)の総人口と比較した。表I-1に比べると、同一年次であることから差は小さいが、それでも20~34歳を中心に標本回収バイアスが存在することは否定できない。

表I-1 年齢別世帯主数

世帯主の年齢	本調査(2004年)		国勢調査(2000年)*		割合の差(%)
	実数(世帯)	割合(%)	一般世帯数(千世帯)	割合(%)	
総数	10,711	100.0	46,782	100.0	-
18-19	71	0.7	508	1.1	-0.4
20-24	287	2.7	2,289	4.9	-2.2
25-29	428	4.0	3,215	6.9	-2.9
30-34	617	5.8	3,496	7.5	-1.7
35-39	754	7.0	3,516	7.5	-0.5
40-44	791	7.4	3,565	7.6	-0.2
45-49	869	8.1	4,397	9.4	-1.3
50-54	1,102	10.3	5,533	11.8	-1.5
55-59	1,277	11.9	4,811	10.3	1.6
60-64	1,238	11.6	4,316	9.2	2.3
65-69	1,060	9.9	3,969	8.5	1.4
70-74	952	8.9	3,223	6.9	2.0
75-79	697	6.5	2,096	4.5	2.0
80-84	374	3.5	1,161	2.5	1.0
85歳以上	194	1.8	687	1.5	0.3

\*総務省統計局『平成12年国勢調査』による。

表I-2 年齢別18歳以上世帯員数

年齢	本調査(2004年)		現在推計人口(2004年)*		割合の差(%)
	実数(人)	割合(%)	実数(千人)	割合(%)	
18歳以上総数	24,336	100.0	105550	100.0	-
18-19	614	2.5	2,829	2.7	-0.2
20-24	1,557	6.4	7,859	7.4	-1.0
25-29	1,781	7.3	9,106	8.6	-1.3
30-34	1,949	8.0	9,701	9.2	-1.2
35-39	1,866	7.7	8,468	8.0	-0.4
40-44	1,870	7.7	7,859	7.4	0.2
45-49	1,888	7.8	7,929	7.5	0.2
50-54	2,227	9.2	10,013	9.5	-0.3
55-59	2,403	9.9	9,170	8.7	1.2
60-64	2,206	9.1	8,304	7.9	1.2
65-69	1,918	7.9	7,405	7.0	0.9
70-74	1,617	6.6	6,359	6.0	0.6
75-79	1,229	5.1	4,897	4.6	0.4
80-84	706	2.9	3,021	2.9	0.0
85歳以上	505	2.1	2,630	2.5	-0.4

\*総務省統計局『現在推計人口』による。

### 3. 調査結果の要約

#### (1) 世帯の現状

- ・前回と比較すると、平均世帯規模は2.9人から2.8人へと減少、単独世帯の割合は19.8%か



ら20.0%、核家族の割合は62.5%から64.2%へとそれぞれ上昇し、この5年間に小家族化・核家族化が進んだ。

## (2) 親族との居住関係

### [子との居住関係]

- ・65歳以上の高齢者で子をもつ人の割合は92.7%(前回は92.6%。以下同じ)、18歳以上の子と同居している人の割合は48.1%(52.1%)で前回に比べ低下している。年齢別にみると、男子70-74歳、女子65-69歳で最も同居率が低く、高齢になるほど上昇するが、前回に比べほぼ全年齢層で同居率は低下している。
- ・65歳以上の高齢者の息子との同居率は33.1%(38.0%)で前回に比べ低下し、娘との同居率は14.0%(13.2%)で、前回に比べると娘との同居率はやや増加している。

### [親との居住関係]

- ・20歳以上で、自分の親が少なくとも1人生存している人は64.4%である。
- ・65歳以上でも、7~8人に1人程度の13.8%は、親(配偶者の親を含む)が生存している。
- ・20歳以上で、自分の親と同居している割合は男子30.2%、女子19.6%である。年齢別にみると、20-24歳では男女とも80%弱であるが、30-34歳では男子45.4%(39.0%)に対し、女子は33.1%(22.9%)と急減するが、この年齢では男女とも上昇している。
- ・同居率は加齢とともに減少するが、65歳以上でも男子2.9%、女子0.8%が親と同居している。
- ・配偶者の親と同居する割合は、男子4.4%(4.8%)、女子14.7%(16.3%)であり、妻が夫の親と同居する割合は前回よりわずかに低下している。

### [その他の親族との関係]

- ・1960以降の出生年次では、平均きょうだい数は2.40~2.46人程度で推移している。
- ・男子のうち長男の割合は、1960-64年以降の出生年次では65~70%前後で推移している。また、女子のうち男きょうだいを含まない姉妹のみの女子は、1980-84年生まれでは45.3%まで増加している。

## (3) 世帯の継続と発生

### [現世帯主の世帯主歴]

- ・現世帯のうち5年前から存在していた「継続世帯」は91.6%(90.5%)、残る8.4%(9.5%)は新たに発生した世帯である。継続世帯は、世帯主が5年前と同一である世帯87.2%(85.4%)と世帯主が交代した世帯4.4%(5.1%)に分けられる。
- ・過去5年間に世帯主が交代した世帯(449世帯、全世帯の4.2%)では、親から世帯主を継承した世帯が40.4%(45.5%)、配偶者から世帯主を引き継いだ世帯が52.2%(44.9%)を占める。

- ・交代時の前世帯主の状態は、同居37.2%、死亡62.8%で、男子の場合、同居が58.5%と多く、女子では79.1%と死亡が多い。

#### [世帯員の転入・転出]

- ・継続世帯のうち過去5年間に世帯員の転入があった世帯は19.1%(18.0%)、転出があった世帯は26.1%(26.7%)となっており、全体としては世帯規模が縮小傾向にあることを示唆する。

#### [世帯規模の変化]

- ・継続世帯のうち過去5年間に世帯員が増加した世帯は13.9%(13.7%)、減少した世帯は22.5%(22.0%)であり、平均世帯規模は2.90人から2.78人へ減少した。

#### [家族類型の変化]

- ・継続世帯について5年前との変化をみると、親と子の世帯から夫婦のみの世帯への移行がもっとも多い。

### (4) 世帯の形成と拡大

#### [親世帯からの離家]

- ・最初の離家年齢は、男子では1950-54年生まれの20.1歳を底として離家の遅れが進んだが、1960年以降の出生年次では停滞している。女子では1945-49年生まれの21.0歳を底として、それ以降の出生年次では離家の遅れが続いている。
- ・結婚前に離家するか否かについては男女差があり、男子では70%前後が結婚前の離家である。これに対し、女子では半数以上が結婚まで親元にとどまっている。しかし、1970-74年生まれでは40%強まで低下している。高学歴化によって、進学離家、就職離家が拮抗しているが、進学離家の割合は、とくに男子で頭打ちの傾向にある。

#### [結婚]

- ・男女とも多くの年齢で未婚割合が上昇し、晩婚化・未婚化が進んでいる。ただし30歳未満の男子と20-24歳の女子では、未婚割合が低下した。

#### [子の出生]

- ・男女とも多くの年齢で同居子がいる割合が低下し、晩産化・少産化が進んでいる。ただし20-34歳の男子と30歳未満の女子では、同居子がいる割合が上昇した。

### (5) 世帯の解体と縮小

#### [配偶者との死別・離別]

- ・5年前の配偶関係が有配偶であった者のうち、65歳以上では男子3.1%(3.4%)、女子13.3%

(16.7%)が死別へと変化した。夫婦のみの世帯で一方が死亡した場合、約9割は単独世帯に移行している。

- ・5年前に有配偶であった者のうち、離別を経験した男子では夫婦のみの世帯や夫婦と子の世帯から単独世帯への移行が多く15.4%、9.0%(16.9%、12.4%)、女子では夫婦と子の世帯から女親と子の世帯への移行が全体の42.2%(37.5%)を占める。

#### [子の離家とエンプティ・ネスト]

- ・継続世帯では、5年間に夫婦と子の世帯から夫婦のみの世帯へ移行した世帯は12.7%(9.8%)であった。エンプティ・ネスト(空の巣)へ移行する割合は60代世帯主で25%(20%)を超える。
- ・子をもつ人のうち、すべての子と別れて暮らしているエンプティ・ネスト期的人是は29.3%(24.5%)である。この5年間にこの状態に移行した人は9.7%(7.5%)であり、年齢別には男子では60-64歳の16.4%(前回は55-59歳で15.1%)、女子では55-59歳の16.2%(14.3%)がもっとも多い。

#### [高齢者の健康状態と同居相手]

- ・要介護の高齢者の属する世帯は、単独世帯、夫婦のみ世帯は少なく、その他の世帯が多い。
- ・子と同居している高齢者について、介護の要・不要別に、同居子に離家経験のある者(再同居)の割合をみると、とくに女子では、要介護高齢者のほうが、介護を必要としない高齢者よりも再同居(離家経験者)の割合が11.9ポイント高い。

## Ⅱ 世帯の現状

山内 昌和

本章では、世帯に関する基礎的な情報のうち、世帯の規模と家族類型について、住居の種類とあわせて報告する。報告に際しては、主として世帯を構成する個人を単位とした集計結果に焦点を当て、必要に応じて世帯を単位とした集計結果にも言及する。世帯を構成する個人に注目するのは、例えば、高齢者がどのような世帯に所属しているのか、といった点を明らかにできるからである。

### 1. 各人の所属世帯

#### (1) 世帯規模分布

世帯主ならびに18歳以上の世帯員が所属する世帯の規模は（表Ⅱ-1A欄）、多い方から順に、2人世帯（24.6%）、3人世帯（23.4%）、4人世帯（22.5%）、5人世帯（11.7%）であった。前回調査と比べると、順位では、4人世帯が1位から3位、2人世帯が3位から1位へ入れ替わった。構成比では、前回調査よりも上昇したのは1～3人世帯、低下したのは4人以上の世帯であった。このうち、変化が大きかったのは、2人世帯の3.0ポイント、3人世帯の0.7ポイントの上昇、4人世帯の2.4ポイント、6人世帯の0.8ポイントの低下である。各人の所属する世帯の平均規模は、前回調査の3.5人から今回は3.3人となり、0.2人縮小した。

世帯規模別世帯数をみると（表Ⅱ-1B欄）、多い方から順に、2人世帯（28.7%）、3人世帯（20.6%）、1人世帯（20.0%）、4人世帯（18.1%）であった。前回調査と比べると、順位では、1人世帯と4人世帯の順位が入れ替わった。構成比を前回調査と比較すると、各人の所属する世帯と同様に、1～3人世帯で上昇、4人以上の世帯で低下した。このうち、変化が大きかったのは、2人世帯の3.0ポイントの上昇、4人世帯の2.0ポイント、5人世帯の0.6ポイントの低下であった。平均世帯規模は、前回調査の2.9人から今回は2.8人となり、0.1人縮小した。

世帯主ならびに18歳以上の世帯員が所属する世帯の規模を年齢別にみたのが図Ⅱ-1であ

表Ⅱ-1 世帯規模分布

		総数	世帯規模								平均(人)
			1人	2人	3人	4人	5人	6人	7人	8人	
A	第5回 (人)	24,336	2,140	5,993	5,698	5,474	2,852	1,387	636	156	3.3
	(2004年) (%)	100.0	8.8	24.6	23.4	22.5	11.7	5.7	2.6	0.6	
A	第4回 (人)	28,767	2,456	6,229	6,525	7,149	3,446	1,856	813	293	3.5
	(1999年) (%)	100.0	8.5	21.7	22.7	24.9	12.0	6.5	2.8	1.0	
B	第5回 (世帯)	10,711	2,140	3,069	2,202	1,936	841	350	142	31	2.8
	(2004年) (%)	100.0	20.0	28.7	20.6	18.1	7.9	3.3	1.3	0.3	
B	第4回 (世帯)	12,434	2,456	3,184	2,543	2,501	1,053	464	179	54	2.9
	(1999年) (%)	100.0	19.8	25.6	20.5	20.1	8.5	3.7	1.4	0.4	



図 II-1 性・年齢別、世帯規模別世帯人員割合



図 II-2 性・年齢別、平均世帯規模

る。最も多い世帯規模は、男子では、24歳以下で4人、25-34歳で3人、35-54歳で4人、55-59歳で3人、60歳以上で2人、女子では、49歳以下で4人、50-54歳で3人、55-84歳で2人、85歳以上で3人である。男女間で5歳の年齢差はみられるものの、男女ともに、50歳前後までは3ないし4人世帯の占める割合が高く、それを過ぎると、2人世帯の占める割合が急激に高まる。高齢期の2人世帯の占める割合は、男子では52.7%（70-74歳）、女子では46.2%（65-69歳）にも達しており、このような特定の世帯規模への集中は、59歳以下では男女ともみられない。ただし、80歳前後を過ぎると、再び3人以上の世帯の割合が増す。女子では、男子に比べ、高齢期の1人世帯の割合も高い。

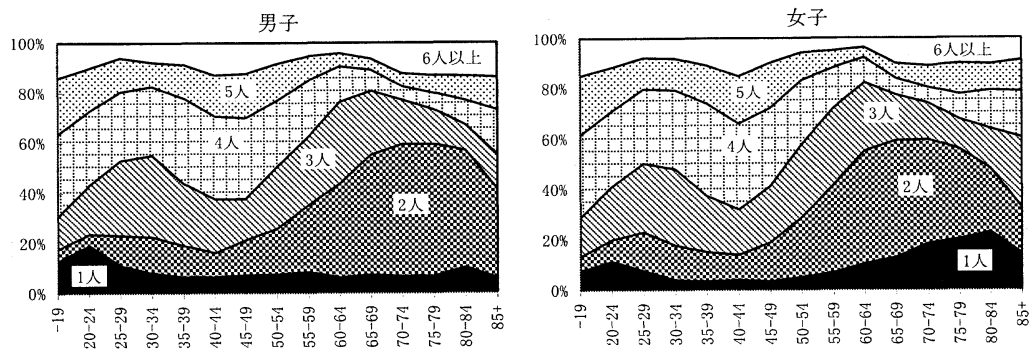
個人の所属する世帯の平均規模を年齢別にみたのが図 II-2である。男女別に比較すると、44歳以下と65-69歳では女子、65-69歳を除く45歳以上では男子のほうが大きい。男女それぞれについて年齢別に比較すると、男女ともに、0-19歳以降加齢とともに減少、増加、減少、増加と推移する。男子では、19歳以下の3.9人から30-34歳の3.4人まで減少し、最大値となる40-44歳の3.9人にかけて増加、最小値となる65-69歳の2.8人にかけて減少、85歳以上の3.5人にかけて増加する。女子では19歳以下の4.1人から25-29歳の3.5人にかけて減少、最大値となる40-44歳の4.1人にかけて増加、最小値となる60-64歳の2.7人にかけて減少、85歳以上の3.3人にかけて増加する。前回調査と比較すると、男子では20-24歳を除いた34歳未満、女子では19歳未満と25-29歳、50-54歳を除き、新しい調査ほど所属世帯の平均規模が縮小する傾向にある。また、縮小幅が大きいのは、前回と今回の調査の比較では、男子の65歳以上と女子の35-44歳、60歳以上である。

(2)世帯の家族類型別分布

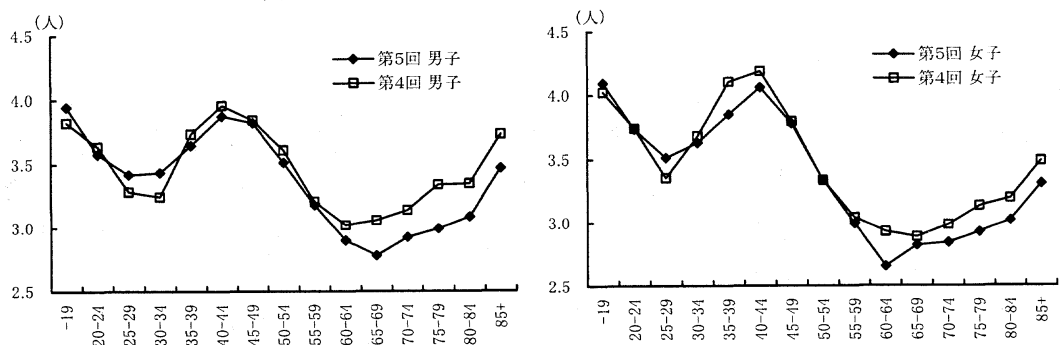
世帯主ならびに18歳以上の世帯員がどのような家族類型の世帯に属しているかをみると

表Ⅱ-2 世帯の家族類型別世帯人員および世帯数

		総数	世帯の家族類型													不詳
			単独世帯	核家族世帯	夫婦のみの世帯	親と子から成る世帯				その他の一般世帯						
						総数	夫婦と子から成る世帯	男親と子から成る世帯	女親と子から成る世帯	総数	親と子夫婦のみの世帯	親と子と子夫婦の世帯	親と子夫婦と孫の世帯	その他の親族世帯	非親族世帯	
A	第5回 (人)	24,336	2,140	16,084	4,748	11,336	9,746	237	1,352	6,007	864	46	3,466	1,445	186	105
	(2004年) (%)	100.0	8.8	66.1	19.5	46.6	40.0	1.0	5.6	24.7	3.6	0.2	14.2	5.9	0.8	0.4
B	第4回 (人)	28,767	2,456	18,509	4,771	13,738	12,140	262	1,336	7,280	925	54	4,459	1,657	185	522
	(1999年) (%)	100.0	8.5	64.3	16.6	47.8	42.2	0.9	4.6	25.3	3.2	0.2	15.5	5.8	0.6	1.8
B	第5回 (世帯)	10,711	2,140	6,881	2,395	4,486	3,675	115	695	1,647	276	12	868	419	72	43
	(2004年) (%)	100.0	20.0	64.2	22.4	41.9	34.3	1.1	6.5	15.4	2.6	0.1	8.1	3.9	0.7	0.4
B	第4回 (世帯)	12,434	2,456	7,769	2,406	5,363	4,568	128	667	1,966	293	13	1,124	462	74	243
	(1999年) (%)	100.0	19.8	62.5	19.4	43.1	36.7	1.0	5.4	15.8	2.4	0.1	9.0	3.7	0.6	2.0

注) 親と子から成る世帯のうち、総数には性別不詳のひとり親と子供から成る世帯を含む。

(表Ⅱ-2A欄)、「核家族世帯」が最も多く(66.1%)、次いで「その他の一般世帯」(24.7%)、「単独世帯」(8.8%)の順である。この順位は前回調査と同じであるが、構成比の変化をみると、「核家族世帯」と「単独世帯」でそれぞれ1.8ポイント、0.3ポイント上昇したのに対し、「その他の一般世帯」では0.6ポイント低下した。今回のほうが、前回調査よりも単純な家族類型になりつつあるといえる。

これらについてより詳細な分類でみると、「夫婦と子から成る世帯」に属する人が最も多く(40.0%)、次いで「夫婦のみの世帯」(19.5%)、「親と子夫婦と孫の世帯」(14.2%)の順であり、前回調査と同様である。「核家族世帯」に含まれる4類型のうち、前回調査よりも構成比が上昇したのは「夫婦のみの世帯」(2.9ポイント)、「男親と子から成る世帯」(0.1ポイント)、「女親と子から成る世帯」(0.9ポイント)であり、「夫婦と子から成る世帯」では構成比が2.2ポイント低下した。

他方、家族類型別の世帯数をみると(表Ⅱ-2B欄)、最も多いのは「夫婦と子から成る世帯」(34.3%)、次いで「夫婦のみの世帯」(22.4%)、「単独世帯」(20.0%)の順であり、個人単位でみた場合とは異なっている。なお、前回調査の順序と比較すると、「夫婦のみの世帯」の構成比の上昇幅(3.0ポイント)が「単独世帯」のそれ(0.2ポイント)を大きく上回ったため、2位と3位の順位が入れ替わった。また、「夫婦と子から成る世帯」の構成比は2.4ポイント低下した。

男女年齢別に、世帯主ならびに18歳以上の世帯員の所属する家族類型別の世帯をみると(図Ⅱ-3)、男女ともに、59歳以下では「親と子から成る世帯」が最も高い割合となるのに対し、60歳以上では「夫婦のみの世帯」、「その他の一般世帯」の割合が増す。60歳以上に

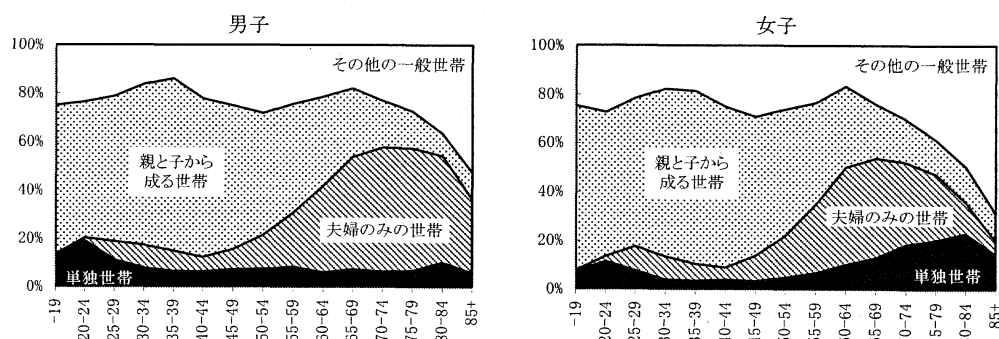

図Ⅱ-3 性・年齢別、家族類型(4区分)別世帯人員割合  
注) 分母に不詳は含まない

ついて男女別にみると、最も高い割合となる家族類型は、男子では、60-84歳の「夫婦のみの世帯」、85歳以上の「その他の一般世帯」、女子では、60-74歳の「夫婦のみの世帯」、75歳以上の「その他の一般世帯」である。また、「夫婦のみの世帯」の構成比の最大値は男子で51.1%（70-74歳）、女子では40.8%（65-69歳）である。なお、「単独世帯」は、男子では若年層で高く、20-24歳で19.1%を示すのに対し、女子では高齢層で高く、80-84歳では23.0%となる。

## 2. 住宅

世帯主ならびに18歳以上の世帯員が居住する住宅の種類をみると（表Ⅱ-3）、持ち家（一戸建て）の割合が最も高く（67.9%）、次いで民間借家（12.0%）、持ち家（共同住宅）（8.3%）、公的借家（6.6%）の順である。男女別にみても同様の傾向を示すが、持ち家（一戸建て）、持ち家（共同住宅）、公的借家では、女子のほうが男子よりも構成比は高い。前回調査と比較すると、順序ならびに男女差の傾向は全く同じである。構成比の変化をみると、持ち家（一戸建て）、持ち家（共同住宅）、公的借家では、それぞれ1.7ポイント、1.3ポイント、2.2ポイント上昇したのに対し、民間借家では3.3ポイント低下した。

男女年齢別に世帯主ならびに18歳以上の世帯員が居住する住宅の種類をみると（図Ⅱ-4）、男女いずれでも全年齢で持ち家（一戸建て）が最も高い割合を示す。ただし、持ち家（一戸建て）の構成比は、男女ともに若年層で低く、男子では30-34歳（52.3%）、女子では25-29歳（50.6%）で最も低い値となるのに対し、後期高齢層では男女ともに80%を超える。他方、若年層で高い割合となるのは民間借家ならびに公的借家であり、民間借家では男女とも25-29歳（26.0%、26.3%）、公的借家では男子30-34歳（9.2%）、女子25-29歳（10.3%）で最も高い値となる。

表Ⅱ-3 性別、住宅の種類別人口割合

		総数		持ち家 (一戸建て)	持ち家 (共同住宅)	公的借家	民間借家	給与住宅	その他	不詳
		(人)	(%)	(%)						
第5回 (2004年)	男女計	24,336	100.0	67.9	8.3	6.6	12.0	2.5	1.2	1.4
	男子	11,586	100.0	67.7	8.2	6.0	12.6	3.0	1.1	1.4
	女子	12,750	100.0	68.1	8.4	7.2	11.5	2.1	1.3	1.4
第4回 (1999年)	男女計	28,767	100.0	66.2	7.0	4.4	15.3	2.5	1.3	3.4
	男子	13,853	100.0	65.4	6.8	4.2	16.1	2.8	1.3	3.4
	女子	14,914	100.0	66.9	7.2	4.6	14.5	2.3	1.2	3.4

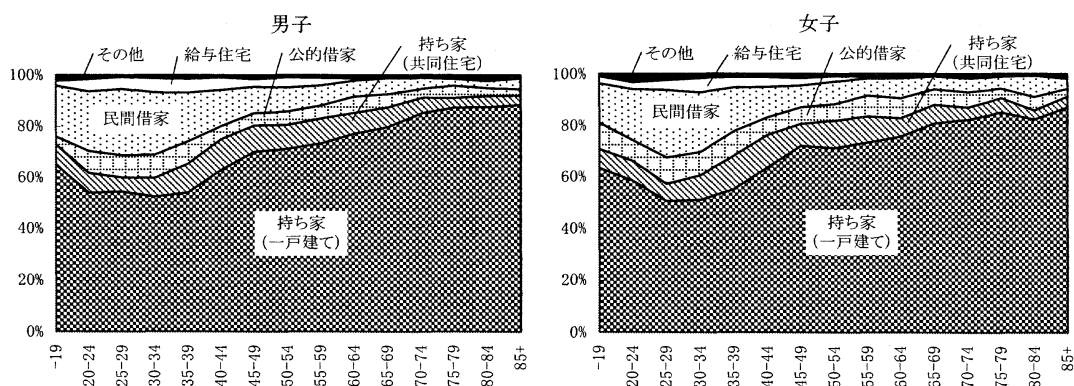

図Ⅱ-4 年齢別、住宅の種類別人口割合

注) 分母に不詳は含まない

### Ⅲ 親族の居住関係

西岡 八郎

親族の居住関係（Living Arrangement）の態様について述べる。日本では世代間の支援、援助関係は互酬性（reciprocity）を原則として成立してきた。もちろん、ケアのレベル、ケアがどういう世代関係で営まれてきたかなど筋道を立てて考えねばならない。家庭機能の低下が指摘されている今日でも、出産や子育ての支援、高齢者の扶養・介護などの内容と遂行の空間は比較的密接で、整合性があり、同居や近接性を前提とする機能遂行が多い。介護保険法の施行（2004年4月）により高齢者の扶養・介護の社会化が進み、親族の居住関係に新たな展開がみられるのか、親族レベルの居住関係（居住状態）と空間的分布についてその実態を以下の順でみていく。1.年齢別の婚姻状態、2.子との居住関係、3.親との居住関係、4.高齢者からみた子の空間分布、5.その他の親族との関係、の順である。

#### 1. 年齢別の婚姻状態

本節では男女・年齢別婚姻状態の分布についてみる（図Ⅲ-1）。年齢別婚姻状態は男女でかなり異なった形状を示している。男子の側からみると、80-84歳までは81.8%と高率で夫婦ともに揃った有配偶状態を維持しているが、85歳以上になると有配偶率は7割程度（68.5%）に低下する（ただし、第4回調査では52.7%であったから高齢まで有配偶状態である割合は増加している）。一方女子では、70-74歳の3人に1人程度は死別している（33.3%、第4回では36.7%）。80-84歳の死別をみると、男子の17.1%に対し女子は65.1%とかなり開きがあり、これは男女の生残率の差を示している。

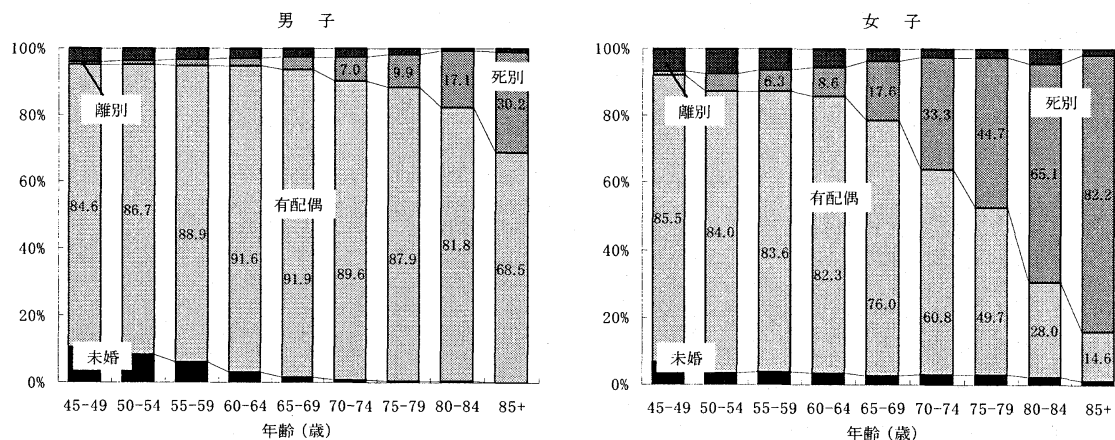

図Ⅲ-1 年齢別にみた婚姻状態



## 2. 子との居住関係

子との同居、あるいは親との同居は、同居・非同居、同居相手の選択（誰と同居するか）など規範や制度と深い関わりをもち、社会保障や福祉制度の整備程度など社会経済的、文化的要因に多くは規定されてきた。しかし、価値観の変容や少子化による人口学的要因の変化は、子の属性や同居形態にも影響を与えている。この節では、高齢者の扶養・介護の世代間関係という関心から、おもに50歳代以降の親とその子について、親子の属性や同居形態の実態について述べる。

年齢別に、子との同居率、別居率を図Ⅲ-2に示した。18歳以上の子をもつ人口の割合は、20歳以上人口のうち53.4%、65歳以上の高齢人口では92.7%である。この割合は年齢とともに大きくなり、50-54歳でほぼ8割を超える（80.8%）。

一方、18歳以上の子と同居している割合（同居率）は、20歳以上人口全体では32.0%、65歳以上人口では48.1%である。年齢別にみると、50-54歳では同居率が60.4%、別居割合（別居率）は20.3%である。この年齢層以降、子との同居率は加齢とともに低下して、65-69、70-74歳層で43.1%となるが、それを底として反転し、高齢になるほど高くなる。85歳以上層では71.0%と最も高くなっている。逆に、別居率は50-54歳以降高くなり、70-74歳の49.9%をピークとして低下に転ずる。

図Ⅲ-3では、男女・年齢別に子どもをもつ割合、子どもをもつ者のうち同居している割合を示している。子どもの有無については60歳以上層では男女いずれも90%を超える人々に子どもがある。一方、子の同居率は、若いほど高率で、子どもが離家を始める40歳代後半から次第に低下し、男女で多少異なるがエンpty・ネスト（空の巣）期である60歳代後半から70歳代前半で最も低くなる（40%台に低下）。第4回調査との比較では、男女ともおおむねどの年齢層でも同居率は低下しており、高齢者が子（あるいは子が親）との同居

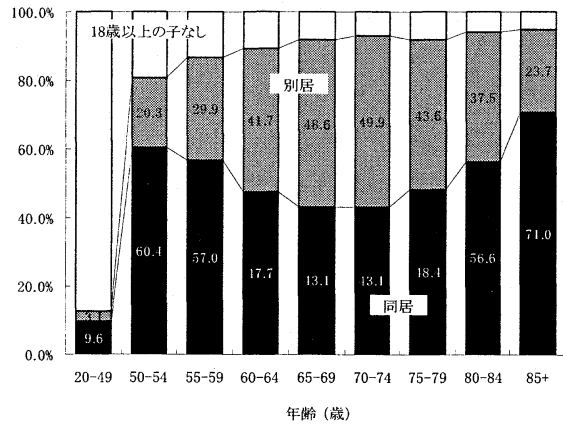

図Ⅲ-2 年齢別、子との同居率・別居率 (18歳以上の子)

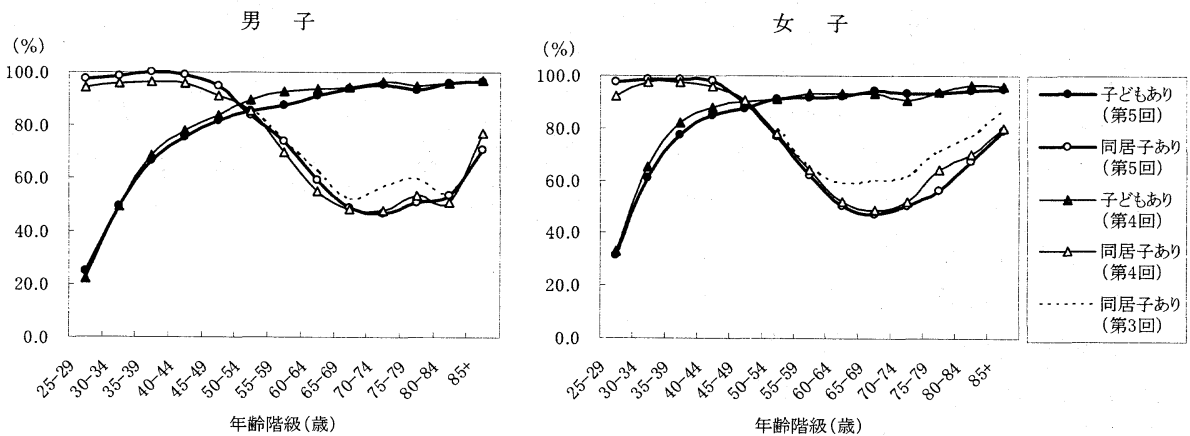

図Ⅲ-3 年齢別にみた子どもの有無と同居子の有無

を回避する傾向は、さらに進行している。しかし、60歳代後半から70歳代前半を底として、後期高齢期に向かい再び同居率が高くなる傾向は維持している。健康であるうちは、同居を回避し自立を志向するが最晩年期には子との同居を選択する者が増える。また、同居率は60歳代後半までは男子で高く、70歳以上では女子の方が高いが、これは夫の死別後の子との同居によるもので、配偶状態の変化が子との同居率にも影響を及ぼしている。これらの結果からすると、子との同居形態そのものが否定されたというわけではない。

個々人の婚姻状態によっても子との同居関係は影響を受ける。男女、年齢、配偶関係別に子どもとの同居割合を示したのが図Ⅲ-4である。

まず、18歳以上の子との同居率をみると、有配偶者全体では66.8%（第4回71.3%）、65歳以上では43.6%（第4回47.4%）、死別では65歳以上で65.4%（第4回67.9%）である。有配偶者の場合、60歳代後半以降の「空の巣」期以降に、男女とも同居率が全体の傾向に比べ低く、死別に比べ男女の差は小さい。死別男子全体では56.7%（第4回67.0%）が子と同居し、有配偶男子よりも70歳以降になると明らかに同居率は高くなる。夫婦が揃っている有配偶期と配偶者（妻）が死亡した後の死別期では、子との同居状況は大きく変化する。女子の死別者の場合、同居率は全体で66.7%と男子に比べ10%程度高い。50歳以上の同居率でもっとも低いのは60-64歳層の54.9%であり、この年齢層を底に反転し85歳以上では80%近く（79.2%）の同居率を示している。45歳以上のすべての年齢層で、死別者は有配偶者よりも同居率が高く、男子の死別者に比べるとこの傾向はいっそう強い。日本では同居を原則とする高齢者の扶養・介護システムを維持してきたが、近年の同居のタイミングは親世代の健康や配偶関係の変化に多大な影響を受ける。

親は子の誰と同居するのか。同居子選択に、子の性別や長子か否かといったきょうだい関係が作用するのか。子の続柄別に同居率をみたのが図Ⅲ-5である。長男との同居は17.6%（第4回18.8%）と最多（同居子全体に占める割合は56.3%、前回は58.8%）、ついで、長女との同居は7.3%（第4回7.3%）である（同じく23.3%、前回は22.6%）。

年齢階級別にみると、長男との同

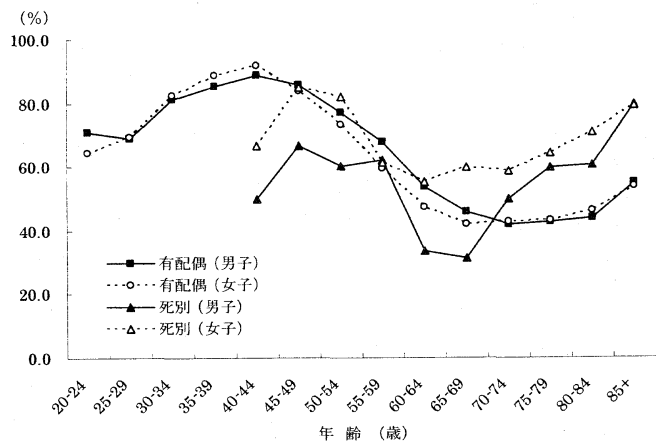

図Ⅲ-4 配偶関係別子どもとの同居割合

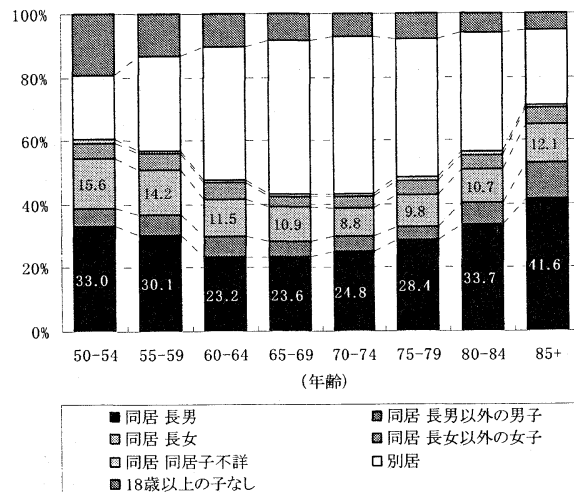

図Ⅲ-5 年齢別同居子の続柄別割合（18歳以上の子）

居率は全体の同居率の傾向と類似した推移を示し、高年齢になるほど息子(長男以外の男子を含む)との同居率が高くなっている。しかし、65歳以上の高齢者では、息子との同居率は33.1%で、第4回38.0%、第3回41.2%に比べ低下している。逆に、娘との同居率は14.0%であるが、第4回13.2%、第3回10.6%に比べ微増している。同居者のうち29.1%が娘と同居しており、第4回25.4%、第3回の18.8%に比して、徐々に娘との同居割合が増加している。息子との同居率の方が依然として高いものの、娘との同居志向は着実に上昇している。

同居している子の配偶関係を示したのが図Ⅲ-6である。18歳以上の同居子の71.3% (第4回65.5%、第3回58.4%)が未婚で、24.3% (第4回24.4%、第3回27.0%)が有配偶である。各人の年齢別にみると、同居子に占める未婚者の割合は60歳代後半までは半数を超えている。しかし、70歳代前半では未婚子と有配偶子との同居率は逆転する。有配偶の子との同居率は高齢になるほど高くなるが、65歳以上では同居子全体の55.4%で、第4回58.8%、第3回63.4%に比べ低下している。

子との同居について、子がいったん親元を離れて(離家)から再び同居(「再同居」)したのか、親元から離家することなく継続して同居(「継続同居」)しているのか、子との同居経緯についてみる(図Ⅲ-7)。継続同居の割合は、50-54歳の38.0%、から70-74歳の18.3%へと年齢とともに次第に減少していくが、それ以降は反転し85歳以上では26.7%となる。一方、再同居は60-64歳の19.3%から年齢とともに増大し、70-74歳では継続同居よりも多くなる。85歳以上では40.0%が再同居である。親の後期高齢期(75歳以降)に再同居割合が高くなるのは、親世代の健康上や配偶関係の変化などによって生じた扶養・介護を理由とした同居が中心と思われる。

### 3. 親との居住関係

前節では親の世代からみた子との居住関係について述べたが、つぎに、子世代からみた親との居住関係についてみる。

20歳以上人口のうち、自分の親が少なくとも1人生存している者64.4%、両親とも死亡し

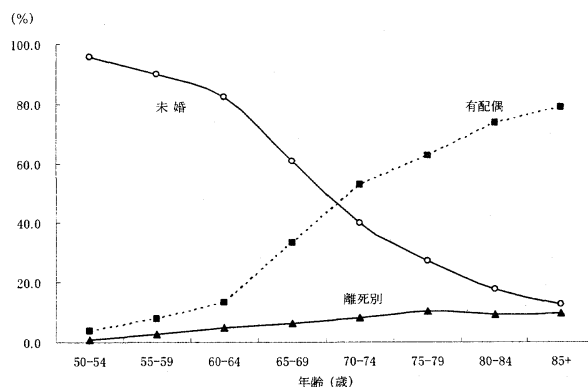

図Ⅲ-6 同居子の配偶関係

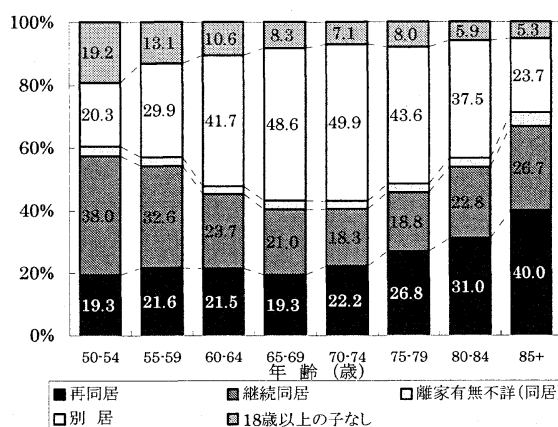

図Ⅲ-7 子との同居 (子の離家) の有無別人口割合

ている者は35.6%である(表Ⅲ-1)。親が生存している者のうち、両親がともに生存している者42.4%、母親のみ生存している者18.7%、父親のみ生存している者3.3%である。

年齢別に父母の生存状態別人口割合を示したのが図Ⅲ-8である。当然ながら、親の生存率は加齢にともない低下し、逆に死亡率は増加する。両親ともに生存している割合は、20歳代では97.7%(第4回92.7%、第3回91.4%)、40歳代前半では63.7%(第4回59.8%、第3回52.7%)、65歳以上では1.3%(第4回1.2%、第3回0.4%)と急減する。一方で、50歳代の半数以上、60-64歳で31.2%(第4回28.5%)の人は少なくとも1人の親が生存している。65歳以上全体では自分の親の生存率は8.6%(第4回8.2%、第3回4.9%)となっており、各年齢の両親の生存率は5年前に比べて伸張している。

さらに、配偶者の親を含めた4人の親の生存状態を年齢別にみたのが図Ⅲ-9である。20歳以上人口のうち親がすべて死亡している人は29.1%、逆に1人でも親が生存している人は余数の70.9%である。生存している親が1人の割合は15.6%、2人生存29.2%、3人生存11.1%、4人生存14.9%である。これを年齢別にみると、65歳以上では、大半はすべての親が死亡しているが、親1人生存11.3%(第4回10.9%、第3回7.9%)、親2人生存1.7%(第4回1.7%、第3回1.1%)と、1人以上の親が生存している者は13.8%(第4回13.3%、第3回9.2%)となり、65歳以上のほぼ7人に1人は、自分よりさらに高齢の親が生存している。

自分の親について、同別居の状況を示したのが表Ⅲ-2である。少なくとも自分の親1人と同居している割合(住居と家計が同一の世帯、どちらかが死亡している場合を含む)は24.3%、別居している割合40.1%で、両親がともに死亡している割合は35.2%である。自分の親との同居率は、男子30.2%、女子19.6%で、

表Ⅲ-1 父母の生存状態別20歳以上人口割合

	総数	生存総数			両親とも死亡	
		両親とも生存	父親のみ生存	母親のみ生存		
総数(人)	19,877	12,796	8,429	647	3,720	7,081
割合(%)	100.0	64.4	42.4	3.3	18.7	35.6

※総数からは不詳を除く。

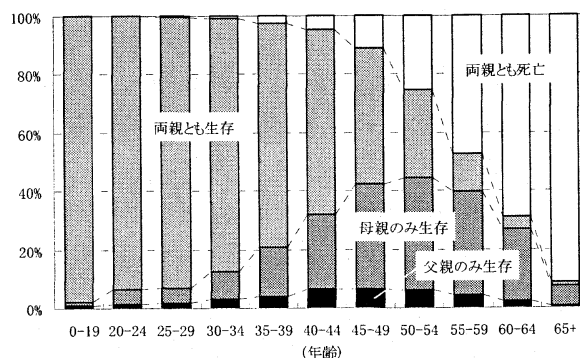

図Ⅲ-8 年齢別、父母の生存状態別人口割合

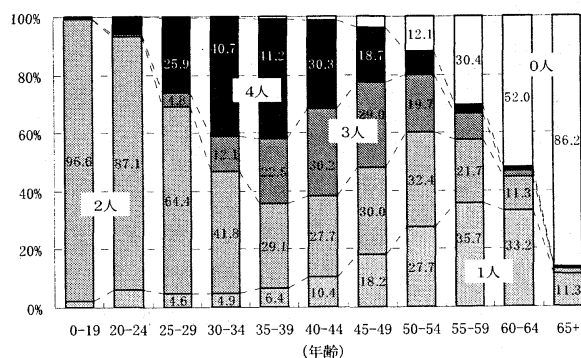

図Ⅲ-9 自己の年齢別、親の生存数別人口割合

表Ⅲ-2 性別、自分の親の生死、同居の有無別20歳以上人口の割合

性別	総数		親と同居			別居	両親とも死亡	
	実数(人)	割合	両親と同居	父親と同居	母親と同居			
総数	20,133	100.0	24.3	16.3	1.3	7.1	40.1	35.2
男子	9,782	100.0	30.2	18.9	1.8	9.5	35.9	33.9
女子	10,351	100.0	19.6	13.8	0.9	4.8	44.0	36.4

※総数からは不詳を除く。

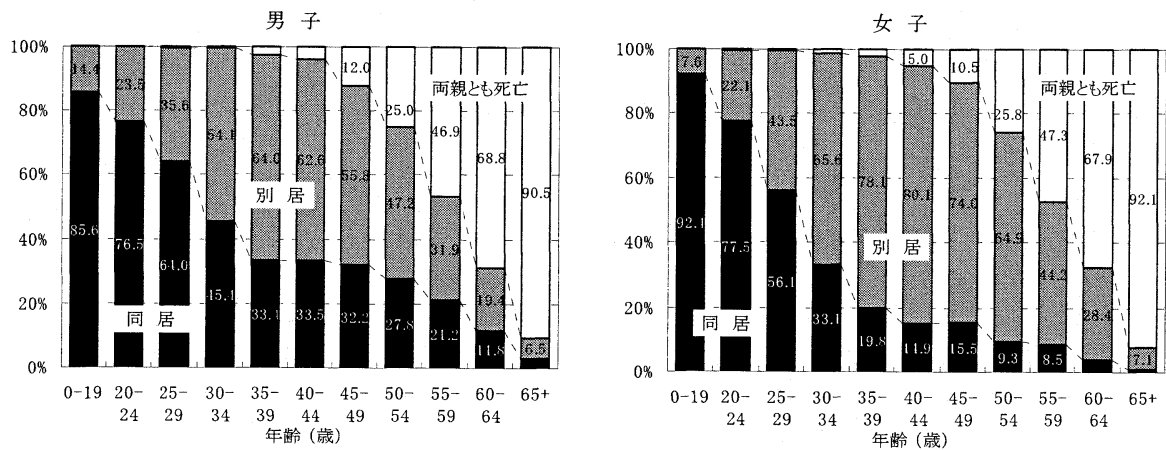

図Ⅲ-10 性・年齢別、自分の親の死亡割合、同居率、別居率

別居率は男子35.6%、女子44.0%となっている。

自分の親との同居別居状況を性別、年齢別に示したのが図Ⅲ-10である。年齢別にみると、30歳を境にして男女間で大きな差がみられる。20～24歳では男女とも80%近くある同居率が、女子の場合は、20歳代から30歳代にかけて急激に低下している。これは結婚を理由とする離家のためといえる。しかし、30～34歳の親との同居率は、男子45.4%（第4回39.0%）、女子33.1%（第4回22.9%）で、男女ともに前回よりも同居割合が上昇しており、未婚率の上昇や離家の遅れなどの現象と符合する。また、加齢につれて同居率は減少するが、65歳以上の場合、男子2.9%、女子0.8%は自分の親と同居している。

有配偶者が親との同居を親元から離家しないまま継続して同居（「継続同居」）したのか、いったん離家（別居）した後再び同居（「再同居」）したのか、親との同居経緯を観察したのが表Ⅲ-3である。男子では、親との同居率は年齢とともに上昇し50-54歳層で33.5%（第4回32.5%）、女子の場合は、45-49歳層で9.3%（第4回11.0%）と最も高くなっている。つぎに、親との同居経緯をみる。男子の再同居は35-39歳層から50-54歳層まで増加している（8%から18%程度まで）。この世代の有配偶男子の7人に1人程度は自分の親と再同居をしている。女子の場合、再同居は必ずしも加齢によって増えてはいない。また、有配偶女子の親との継続同居もかなり少ない。子世代からみると親との同居可能性は上昇している。それにもかかわらず同居率が上昇しないのは、若い世代ほど同居よりも別居を選択する傾向がますます強くなっていることを示す。

つづいて、有配偶者について、配偶者の親との同居別居の状況をみたのが図Ⅲ-11である。配偶者の親1人以上と同居している割合は9.6%（第4回10.6%）、別居している割合51.3%（第4回53.4%）、両親とも死亡している

割合は39.0%（第4回36.0%）である。有配偶男子では妻の親と同居している割合4.4%（第4回4.8%）、別居は

表Ⅲ-3 離家の有無別親との同居率

	有配偶男子				有配偶女子			
	同居率	再同居	継続同居	長男の割合	同居率	再同居	継続同居	姉妹のみの長女の割合
25～29歳	17.3%	8.0%	7.6%	78.7%	5.4%	2.7%	2.4%	26.8%
30～34歳	13.4	8.8	3.5	77.6	4.2	2.4	1.4	25.0
35～39歳	14.1	8.1	4.3	80.9	5.1	2.7	2.1	26.0
40～44歳	23.2	13.3	8.8	79.4	8.0	5.5	1.8	30.8
45～49歳	28.4	17.2	9.0	75.8	9.3	5.2	3.4	27.3
50～54歳	33.5	17.6	13.4	82.9	7.6	4.7	2.2	27.3

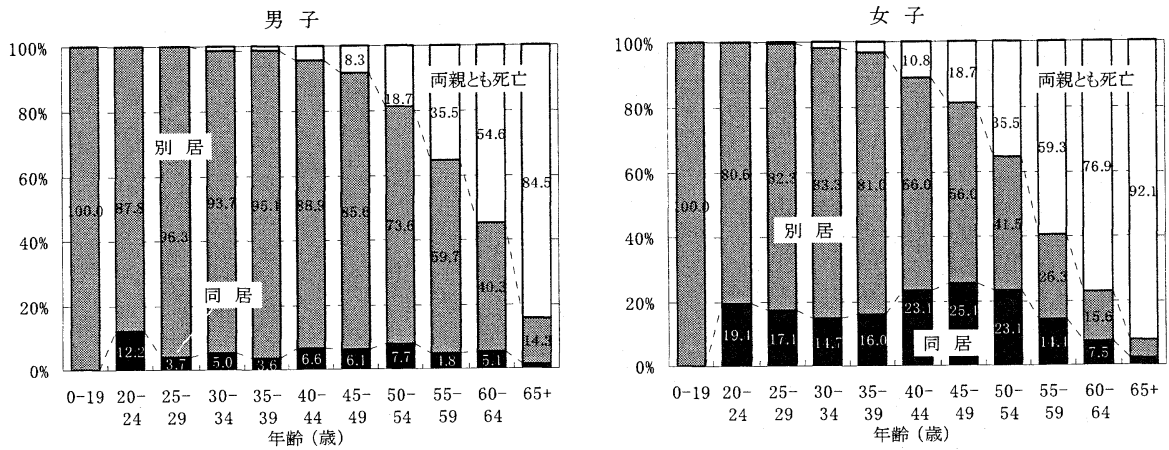

図Ⅲ-11 有配偶者の性・年齢別、配偶者の親の死亡割合、同別居割合

59.5% (第4回60.8%)、女子では夫の親との同居、別居はそれぞれ14.7% (第4回16.3%)、43.5% (第4回46.0%)と、妻が夫の親と同居する割合が高く、日本の家族形成の特質を反映している。

表Ⅲ-4 父母の世帯状態別割合

子(本人)の性・年齢	総数(人)	総数	親が施設			両親とも施設以外			
			総数	両親とも施設	父のみ施設	母のみ施設	総数	自分と同居	両親と別居
男女計 総数	8,982	100.0%	1.4%	0.2%	0.7%	0.5%	98.6%	43.5%	55.1%
50歳未満	8,034	100.0	0.7	0.1	0.4	0.2	99.3	46.4	52.9
50歳以上	948	100.0	6.8	1.4	3.0	2.4	93.2	19.3	73.9
男子 50歳以上	479	100.0	6.9	1.7	2.3	2.9	93.1	30.7	62.4
女子 50歳以上	469	100.0	6.6	1.1	3.6	1.9	93.4	7.7	85.7

注) 自分の両親とも生存している人について、施設とは病院および老人福祉施設など。

しかし、前回に比べると、夫が妻の親と同居する割合はほぼ変化しないのに対し、妻が夫の親と同居する割合はわずかに低下している。年齢別にみると、配偶者の親との同居率は男子50-54歳(7.7%)、女子45-49歳(25.4%)をピーク(第4回では男女とも45-49歳をピーク(男子7.3%、女子23.7%))とする弧を描いている。女子の場合、夫の親との同居率がこの年齢層でピークになるのは、まだ、親の生存割合が高く、一方で親が後期高齢期(75歳以上)を迎えるためと考えられる。

本調査の抽出対象に施設は含まれていない。しかし、子どもから自分の親の世帯状態をみることによって高齢者の世帯状態を知ることができる。父母の世帯状態別の割合を示したのが表Ⅲ-4である。各人の親の生存状態は両親生存、父親のみ生存、母親のみ生存に分けられる。生存者については、施設に入所、施設外の場合、自分と同居か別居かに分けて観察した。両親がともに生存している場合、親は施設以外で生活していることがほとんどである(98.6%)。親が施設に入所している人は施設以外余数の1.4%である。子の年齢を50歳以上に限定すると93%程度は施設以外で生活しており、施設入所割合は7%弱である。また、50歳以上の子で親と同居する割合は、男子で30.7%、

表Ⅲ-5 親が1人になった場合の世帯状態

	総数(人)	総数	施設に入所	施設以外		
				総数	自分と同居	別居
父のみ生存						
男女計 総数	651	100.0%	6.5%	93.5%	27.3%	66.2%
50歳未満	381	100.0	3.1	96.9	28.3	68.5
50歳以上	270	100.0	11.1	88.9	25.9	63.0
男子 50歳以上	148	100.0	10.1	89.9	35.1	54.7
女子 50歳以上	122	100.0	12.3	87.7	14.8	73.0
母のみ生存						
男女計 総数	3,729	100.0%	9.5%	90.5%	30.2%	60.3%
50歳未満	1,607	100.0	2.4	97.6	35.7	61.9
50歳以上	2,122	100.0	14.8	85.2	26.0	59.2
男子 50歳以上	1,038	100.0	13.7	86.3	38.7	47.6
女子 50歳以上	1,084	100.0	15.9	84.1	13.8	70.3

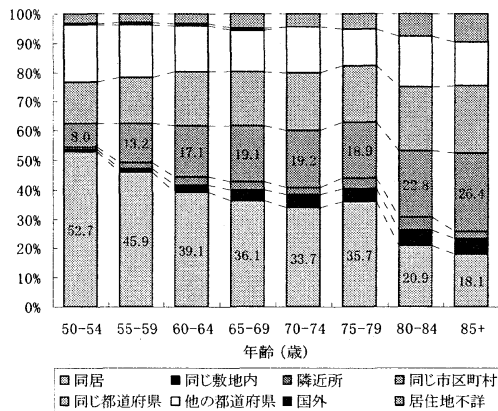

図Ⅲ-12 別居子の居住地  
(同居子を含む最も近くに住む者)

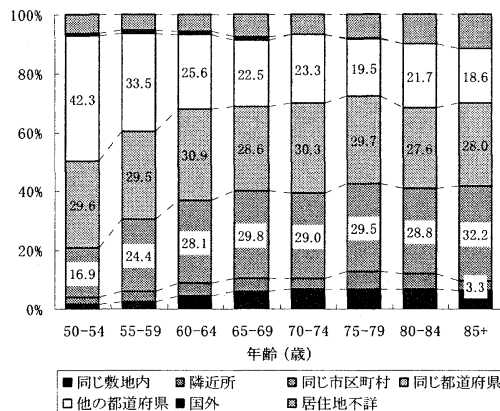

図Ⅲ-13 最も近くに住む別居子の居住地

女子は男子の四分の一の7.7%である。

つぎに、生存する親が一人になった場合の世帯状態を示したのが、表Ⅲ-5である。父が施設に入所している者は6.5%、母が入所している者9.5%となっている。これを50歳以上に限ると、女子では父12.3%、母15.9%であり、男子では父10.1%、母13.7%となっている。

#### 4. 高齢者からみた子の空間分布

図Ⅲ-12 は最も近くに住む子の居住地を示している(同居を含む)。そのうち同居子を除く別居子の居住地を示したのが図Ⅲ-13である。75歳以上の後期高齢層では「敷地内」「隣近所」「同じ市区町村」を合わせた近距離居住が75歳未満層に比べわずかに高く、同居を含めると高齢層で近接居住の傾向がみられる。

表Ⅲ-6 出生年次別平均きょうだい数

出生年次	総数(人)	平均きょうだい数(人)		
		第5回	第4回	第3回
総数	24,197	3.10	3.21	3.44
～1929	2,547	3.15	3.36	3.77
1930～34	1,666	3.92	4.19	4.58
1935～39	1,905	4.09	4.31	4.59
1940～44	2,200	3.98	4.12	4.21
1945～49	2,462	3.61	3.70	3.80
1950～54	2,174	3.20	3.28	3.31
1955～59	1,819	2.81	2.77	2.88
1960～64	1,915	2.45	2.52	2.57
1965～69	1,827	2.40	2.44	2.46
1970～74	1,961	2.41	2.43	2.43
1975～79	1,716	2.42	2.38	
1980～84	1,557	2.46		

注) 総数には不詳を含まず。

#### 5. その他の親族との関係

配偶者、親子以外の親族との関係として、ここでは、出生世代別に現存しているきょうだい数の変化についてみた(表Ⅲ-6、図Ⅲ-14、表Ⅲ-7)。生存しているきょうだい数(自分を含む)の平均値は、1935-39年出生世代の4.09人をピークに継続世代では1960年代出生世代(2.4人程度)まで減少する。全体の平均きょうだい数3.10は、第4回の3.21に比べ低下しているが、これはお

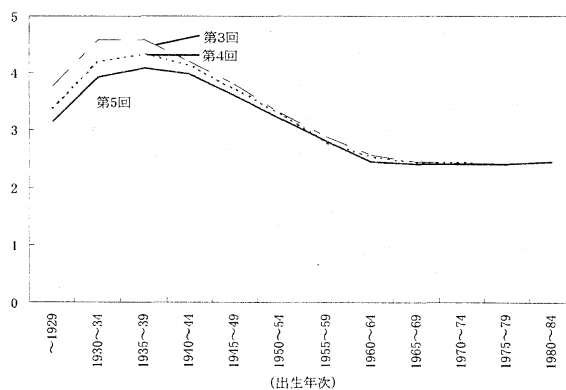

図Ⅲ-14 出生年次別平均きょうだい数

もに戦前出生世代が高齢化して、彼らのきょうだい死亡していくことに起因する。1960年以降の出生世代では、平均きょうだい数は2.40～2.46人程度で推移している。

また、きょうだい数の減少によって、異性を含まないきょうだいが増えている。女子では、男きょうだいのいない女子は1940-44年生まれの26.6%を最少に、1980-84年出生世代では45.3%となっている(表Ⅲ-7)。

配偶者、親子以外のその他の親族関係(とくに、きょうだい関係)によるネットワークとしてのアヴェイラビリティを考えると、戦前・戦後直後の出生世代に比べ、1960年以降の出生世代では親族数が縮小している。

表Ⅲ-7 出生年次別親との続柄(現存きょうだい数に  
もとづく)別割合

出生年次	男子			女子			男兄弟あり
	総数 (人)	長男	非長男	総数 (人)	男兄弟なし		
					長女	非長女	
総数	11,462	64.1	35.9	12,582	22.6	14.3	63.1
～1929	1,024	81.1	18.9	1,521	39.1	10.5	50.4
1930～34	781	64.7	35.3	873	20.2	13.4	66.4
1935～39	880	58.1	41.9	1,017	17.0	11.0	72.0
1940～44	1,095	53.0	47.0	1,090	16.0	10.6	73.4
1945～49	1,171	54.1	45.9	1,271	16.6	11.6	71.8
1950～54	1,046	56.0	44.0	1,120	16.5	12.9	70.6
1955～59	889	61.4	38.6	912	21.5	16.6	62.0
1960～64	938	69.3	30.7	968	27.4	13.7	58.9
1965～69	886	72.3	27.7	930	23.8	17.5	58.7
1970～74	927	69.9	30.1	1,018	22.8	16.2	61.0
1975～79	827	68.3	31.7	876	21.3	21.6	57.1
1980～84	761	65.2	34.8	780	24.1	21.2	54.7

※総数には不詳を含まず。



## IV 世帯の変化と継続

清水 昌人

本章では、世帯の発生や合併、世帯での転出入、世帯規模や家族類型の変化などを観察する。こうした変化は、最近の世帯動態の特徴—例えば、世帯数の増加や世帯規模の縮小、単独世帯や夫婦のみ世帯の増加など—とも関係が深い。観察の対象は、過去5年間の変化（1999年7月～2004年7月）だが、適宜、前回調査（1999年7月）の結果とも比較する。

### 1. 現世帯主の世帯主歴

#### (1) 世帯主歴の類型

世帯は、発生、合併、消滅などの変化を経験する。本調査では、消滅した世帯は調査していないが、それ以外の変化は、世帯の代表者である世帯主の経歴（世帯主歴）という形で把握している（表IV-1）。まず、現世帯主は、5年前にも世帯主であった人と、ここ5年で新たに世帯主になった人に分けられる。前者は、全体の87.2%（経歴不詳をのぞいて計算した割合、以下同様）、後者は12.8%であった。前者は、他の世帯との合併がなかった「不変型」の世帯主（83.6%）と、他の世帯を合併した「合併型」の世帯主（3.5%）に分けられる。また、後者は、世帯主の交代により新たに世帯主となった「交代型」（4.4%）と、元の世帯から分かれて新たに世帯を形成した「発生型」の世帯主（8.4%）に分けられる。なお、世帯主の経歴が「発生型」以外の世帯は、5年前から存在するので、まとめて「継続世帯」とよぶこともある。継続世帯は全体の91.6%をしめる。

前回と比べると、「不変型」の世帯主が増え（82.1%→83.6%）、「交代型」「発生型」が減った（それぞれ5.1%→4.4%、9.5%→8.4%）。世帯の数は、合併や消滅で減少し、発生により増加する。消滅した世帯の数は不明だが、発生と合併だけについてみれば、「発生型」の世帯主は、「合併型」の2倍以上にのぼっており、世帯数の増加傾向と付合する。しかし、「発生型」世帯主の割合は前回より減っており、世帯の発生が世帯数増加に与える影響は低下している。これは、

表IV-1 現世帯主の世帯主歴（単位：人数、%）

	人数	%	第4回(%)
世帯主総数	10,711		
(1)5年前も世帯主	8,923	87.2	85.4
(1-1)不変型	8,560	83.6	82.1
(1-2)合併型	363	3.5	3.3
(2)過去5年間に新しく世帯主になった	1,313	12.8	14.6
(2-1)交代型	449	4.4	5.1
(2-2)発生型	864	8.4	9.5
世帯主歴不詳	475		
(1)+(2-1)継続世帯の世帯主	9,372	91.6	90.5

\*割合は、世帯主歴不詳の人をのぞいて計算。

少子化により、新たに世帯を形成する若年人口が減っていることと関係がある。

(2)男女・年齢別の世帯主歴

世帯主が調査対象者全体にしめる割合を、世帯主の年齢別、経歴別に示した(図IV-1)。ここでは、不変型から発生型までの4経歴の割合を足しあげた値が、世帯主の割合(世帯主率)になる。男子の世帯主割合は、18-19歳から65-69歳にかけて、一貫して上昇している。とくに25-34歳層では、親世帯からの独立や結婚等であらたに世帯を形成する人が多く、世帯主の割合が急増する。他方、70歳代前半以降では、割合は徐々に低下する。世帯主の経歴別にみると、20歳代後半までは発生型がもっとも多いが、それ以降(とくに30歳代後半以降)、不変型が大半になる。合併型、交代型は全体的に少ないが、前者は55-64歳、後者は30歳代と50歳代前半で比較的多い。

女子では、世帯主の割合は男子よりはるかに低い。20歳代前半で13.1%となったあと、30-34歳まで一旦低下する。その後は80-84歳(37.4%)までおおむね一貫して上昇する。世帯主歴別にみると、20-24歳までは発生型がもっとも多いが、その後は不変型が主となる。合併型は80-84歳をのぞき、全年齢で1%未満である。交代型は、40歳代までは少ないが、50歳代前半以降やや多くなる。70-84歳では5%をこえている。50歳代後半以降では、交代型の割合は、男子の値を上回っている。

前回と比較すると、世帯主の割合は、男子では25-59歳での低下、60歳代前半以降での上昇が目につく。前者の場合、例えば25-29歳、30-34歳での低下が顕著だが(それぞれ42.2%→38.8%、65.7%→59.2%)、これは未婚で親元にとどまる人の動向を反映していると思われる。60歳代前半以降の変化は、三世代家族の減少などにより、高齢単身者や高齢夫婦のみの世帯が増加していることと関係している。女子の場合、世帯主割合はもともと低いが、18-19歳をのぞき、すべての年齢層で上昇している。とくに25-29歳(8.1%→11.7%)、35-39歳(7.3%→10.8%)、40-44歳(7.6%→12.3%)、70-84歳(例えば80-84歳で31.3%→37.4%)などで上昇幅が大きい。未婚率・離婚率の上昇や、高齢単身世帯の増加と関連していると考えられる。

世帯主歴別に目立った変化をみると、男子では、合併型の割合が45-54歳で低下、55-69歳で上昇している(例えば65-69歳で2.7%→3.6%)。より高年齢で他の世帯を合併する傾向がみられる。合併の対象となる世帯は、子世帯の場合もあるが、自分の親世帯を合併す

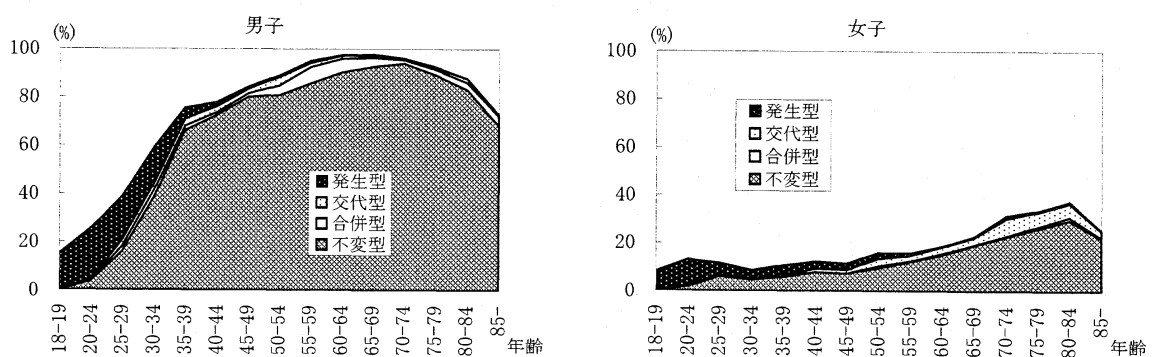

\*世帯主・非世帯主の経歴不詳の人はのぞく。

図IV-1 世帯主歴別にみた世帯主の割合

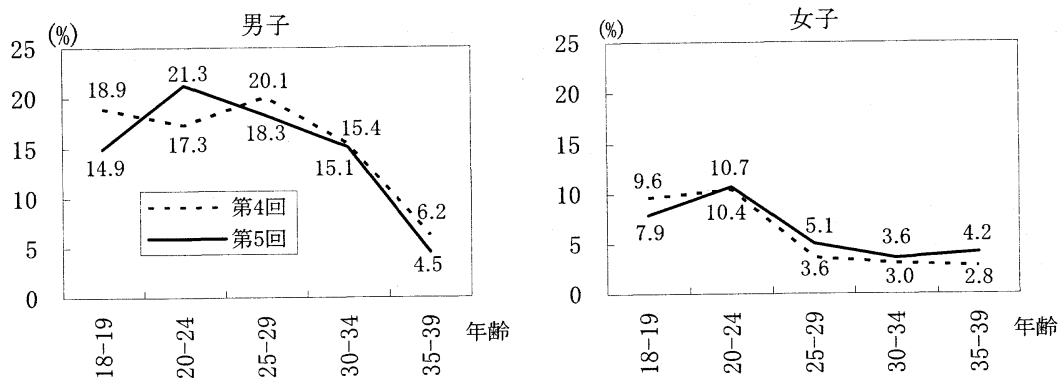

図IV-2 発生型世帯主の割合

るケースもある。後者の場合、より高齢での合併は、いわゆる老老介護につながるケースもあると考えられる。そのほかには、不変型の割合は30-34歳での低下、70歳代前半以降での上昇が大きい。交代型の割合は25-49歳で、発生型は25-39歳で低下していた。

女子では、発生型の割合が25-39歳で上昇している点が目立つ。この傾向は、男子と対照的である(図IV-2)。交代型では、55-69歳での割合は低下したが、70-84歳(例えば80-84歳で3.8%→5.8%)では上昇している。後者の変化は、三世代家族の減少で、子どもではなく自分で世帯主を引き継ぐ女子が増えたことを示すと思われる。なお、不変型の割合は、全体に上昇していた。合併型は数が非常に少なく、明確な傾向はみられない。

### (3) 世帯主の交代

交代型の世帯主については、前の世帯主についても調査している。

現世帯主から前の世帯主の続柄をみると、配偶者が52.2%、父母が40.4%であった(不詳は除いて計算)。その他の続柄は、祖父母2.5%、配偶者の父母1.7%、子1.7%など、ごく少数にとどまる(表IV-2)。男女別にみると、男子の世帯主の場合、父母80.9%、配偶者6.9%であるが、女子では対照的に、配偶者85.5%、父母10.6%である。前回と比べると、全体では父母の割合が低下し(前回45.5%、不詳を除いて計算)、配偶者の割合が上昇した(同44.9%)。ただし、男女別にみると、女子で配偶者の割合がやや上昇した程度で(前回83.0%)、ほとんど変化がない。つまり、男子が父母から、女子が夫から世帯を継承する傾向はかわらないといえる。全体として、配偶者からの継承が増えたのは、女子の世帯主が増えたためである。

前世帯主の続柄を、現世帯主の年齢別にみたのが図IV-3である。ここでは、図IV-1と同様、年齢別の調査対象者数全体に対する交代型世帯主の割合をとっている(以下「世帯主交代率」とする)。男子では、20歳代後半から50歳代で父母からの世帯継承が多い。ピークは50-54歳である(3.1%)。女子では、対照的に50歳代以降に配偶者から世帯を継承する人が多い。もっとも割合が高いのは、70-74歳だった(7.1%)。

表IV-2 前世帯主の続柄(交代型世帯)

	実数	%	第4回(%)
配偶者	213	52.2	44.9
子	7	1.7	2.2
子の配偶者	0	0.0	0.0
世帯主の父母	165	40.4	45.5
配偶者の父母	7	1.7	4.0
祖父母	10	2.5	2.0
兄弟姉妹	4	1.0	1.3
その他の親族	0	0.0	0.2
恋人・友人等	1	0.2	0.0
その他	1	0.2	0.0
不詳	41		
合計	449	100	100

割合は不詳を除いて計算。

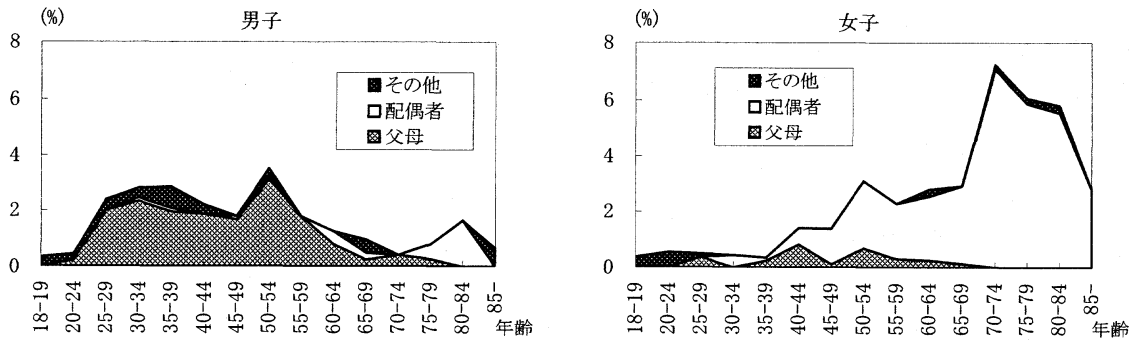

続柄不詳は按分。ただし、男子の18-19、85-では、続柄不詳が1人のみなので、「その他」に含めた。

図IV-3 世帯主交代率：前世帯主の続柄別

前回とくらべると、男子ではとくに20歳代後半から30歳代で、父母からの世帯継承が減る傾向にある。女子では配偶者からの継承が60歳代で減るかわりに、より高年齢で増えている。前回とくらべて、交代率の差が大きかったのは、男子では30-34歳の父母からの継承(-1.4%)、女子では、65-69歳、80-84歳の配偶者からの継承であった(順に-2.6%、+1.7%)。

世帯主を交代した時の、前の世帯主の状態は、同居か死亡に分かれる。交代型世帯主全体にしめる割合は、同居が37.2%、死亡が62.8%であった。男女別には、男子の世帯主では、同居(58.5%)が、女子では死亡(79.1%)が多い。前回と比較すると、男女計では同居が減り(前回43.1%)、死亡が増えた(同56.9%)。死亡が増えたのは、おもに女子の世帯主が増えたためと考えられる。ただし、男子でも同居の割合が減っており(前回65.6%)、世帯継承のパターンが変化しつつあることが分かる。なお、女子では、前回の死亡の割合は80.6%で、今回の調査とほとんど変わらない。

続柄同様、年齢別に前世帯主の状態をみると(図IV-4)、男子ではおもに25-44歳で同居、45-59歳で死亡による交代率が高くなっている。女子では、50歳代以降の死亡による交代率が目立つ。とくに、70-84歳での値は高く、5%をこえている。前回とくらべると、男子では同居の交代率が、ほとんどの年齢で低下している。三世代家族そのものの減少を反映していると思われる。女子では、死亡による交代率が65-69歳で低下、70歳代前半以降で上昇している。前世帯主の続柄のデータとあわせると、配偶者の死亡により世帯を継承する高齢女子が増えていることが分かる。平均寿命の伸びや家族構成の変化などにより、より高齢で世帯主になる女子が増える傾向にある。

世帯主の交代率は、地域別にも特徴がある。表IV-3に、全国を三大都市圏、およびそれ

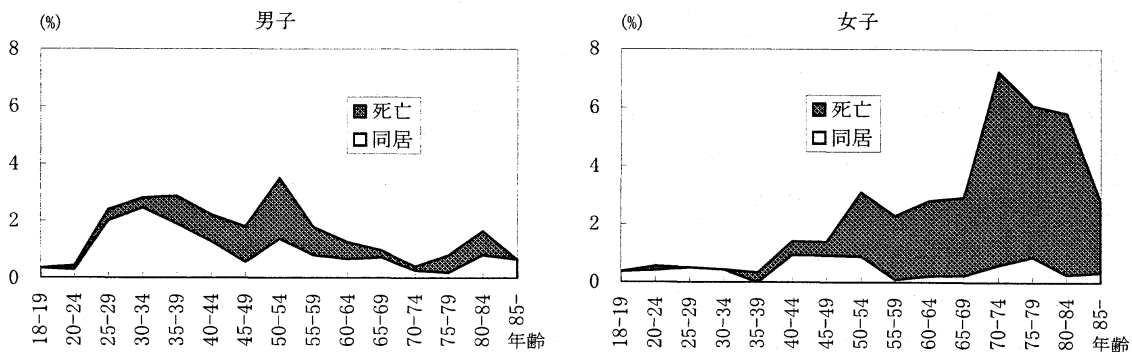

図IV-4 世帯主交代率：交代時の前世帯主の状態別

表IV-3 地域別の世帯主交代率

地域	人数	交代率	前世帯主の続柄			前世帯主の状態		交代率 (第4回)
			父母	配偶者	その他	同居	死亡	
男子								
東京圏	37	1.3	1.0	0.1	0.1	0.7	0.5	2.0
名古屋圏	16	1.9	1.2	0.1	0.6	1.2	0.7	2.8
大阪圏	15	1.1	0.9	0.3	0.0	0.8	0.4	1.6
東日本	74	2.3	2.1	0.0	0.1	1.2	1.1	3.8
西日本	53	2.1	1.4	0.2	0.5	1.4	0.8	1.6
計	195	1.8	1.5	0.1	0.2	1.1	0.7	2.4
女子								
東京圏	62	2.2	0.1	2.0	0.1	0.7	1.5	1.9
名古屋圏	17	2.1	0.6	1.5	0.0	0.4	1.7	1.7
大阪圏	32	2.4	0.2	2.2	0.1	0.3	2.1	2.4
東日本	72	2.2	0.1	1.9	0.1	0.4	1.8	2.0
西日本	71	2.7	0.5	2.1	0.1	0.6	2.1	2.8
計	254	2.3	0.2	2.0	0.1	0.5	1.9	2.2

\*18歳以上の調査対象者に対する割合。続柄不詳は按分して計算。

地域は調査時点の居住地。

東京圏: 埼玉、千葉、東京、神奈川 / 名古屋圏: 岐阜、愛知、三重 / 大阪圏: 京都、大阪、兵庫、奈良 / 東日本: 北海道、青森、岩手、宮城、秋田、山形、福島、茨城、栃木、群馬、新潟、富山、石川、福井、山梨、長野、静岡 / 西日本: 滋賀、和歌山、鳥取、島根、岡山、広島、山口、徳島、香川、愛媛、高知、福岡、佐賀、長崎、熊本、大分、宮崎、鹿児島、沖縄

以外の東日本、西日本の5地域にわけ、交代率を示した。男子の交代率は、非大都市圏で高い。東日本では2.3%であった。前世帯主の続柄別では、どの地域でも父母が最も多い。やはり東日本の値が目立つ(2.1%)。西日本では、「その他」の率も比較的高かった。前世帯主の状態別の交代率は、どの地域でも同居が死亡を上回るが、東日本では両者の差は小さい。同居時の交代率が高いのは西日本(1.4%)、死亡時の交代率が高いのは東日本(1.1%)だった。

女子の場合、世帯主交代率は、西日本で最も高いが(2.7%)、大都市圏と非大都市圏の差は、男子ほどはっきりしていない。前世帯主の続柄は、どの地域でも配偶者が多い。大阪圏(2.2%)、西日本(2.1%)の交代率が高いが、地域差はやはり小さい。前世帯主の状態は、死亡が多い。やはり大阪圏(2.1%)と西日本(2.1%)で値が高い。

第4回の結果と比較すると、男子では東日本で全体の交代率の低下が大きい(3.8%→2.3%)。とくに、父母からの交代率(3.1%→2.1%)、同居時の交代率(2.6%→1.2%)で低下が目立つ。また東京圏でも、父母からの交代率がかなり低下した(1.7%→1.0%)。女子では、東京圏での変化が大きかった。全体の交代率が上昇し(1.9%→2.2%)、とくに配偶者からの交代(1.5%→2.0%)、同居中の交代(0.3%→0.7%)の率が上昇した。なお、名古屋圏の男女、大阪圏の男子でも様々な変化がみられるが、対象者の数が少ないので、はっきりしたことは分からない。世帯の継承パターンは、日本の東側では、同居している父母から男の子どもへという直系家族制的パターンが、西側では、夫の死により女子配偶者が世帯主となる夫婦家族制的パターンが強いといわれる。今回の結果も、基本的にはこのパターンにあてはまるが、東日本や東京圏などでは、従来のパターンが弱まっている。日本全体で西側のパターンが優勢になりつつあるといってもよいだろう。ただし、西側をみると、大阪圏では、女子で配偶者からの交代がさらに増加する一方、西日本では男子の

全体の交代率が上昇するといった変化もある。それゆえ、世帯継承の地域差が縮小しているとは、必ずしもいいきれない。

## 2. 世帯員の転入・転出

次に、5年前から存在する継続世帯について、世帯員の転入・転出（ここでは、死亡による退出も含む）を観察する。

継続世帯で、過去5年間に転入があったのは、全体の19.1%、転出があったのは26.1%である（図IV-5）。転入と転出の質問形式が異なるので、厳密な比較はできないが、転出を経験した世帯のほうが多いことは、世帯規模の縮小傾向と重なる。

転入、転出の理由を図IV-6に示した。図の値は、転入、あるいは転出の有無があきらかな継続世帯の総数を分母にして、理由別の転入、転出者数を割ったものである。転入理由でもっとも多いのは出生で、以下、結婚、「その他」、就職・転勤等、とつづく。ただし本調査では、前回同様、過去5年間に生まれた人は、すべて出生により転入したと捉えているので、注意が必要である。他方、転出の理由は、多い順に結婚、就職・転勤等、死亡などとなっている。前回からのおもな変化としては、転入では出生が減り、「その他」と入学・卒業等がやや増加した。出生が減ったのは少子化を反映している。入学・卒業等の増加については、入学と卒業の内訳は不明だが、学校の卒業後に親世帯に戻る若者が増えた可能性もある。経済の状況やUターン志向の変化などが関係していると思われる。転出では、死亡、入学・卒業等、離婚が減り、「その他」、就職・転勤等がやや増えた。日本の死亡数は増加傾向にあるのに、死亡による転出が減っている理由は、一つには、死亡による高齢一人世帯の消滅などを本調査で補足できないためと考えられる。

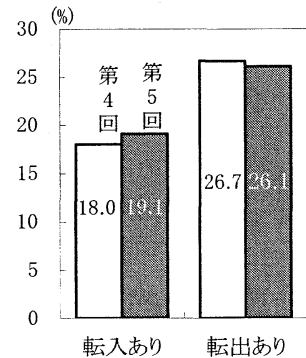

\*転入、あるいは転出の有無不詳の世帯は除く。

図IV-5 過去5年間の転出入の有無（継続世帯）

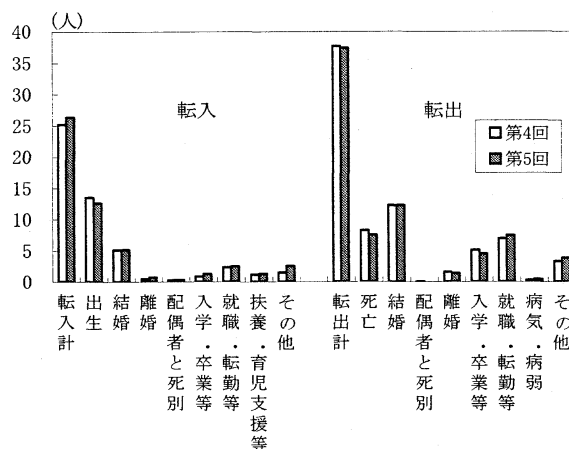

\*転入、あるいは転出の有無が明らかな世帯について

図IV-6 理由別転出入者数（継続世帯100世帯あたり）

### 3. 世帯規模の変化

継続世帯について、5年前と現在の世帯員数を比較すると、平均で2.90人から2.78人へと減少した。世帯員数別の割合でみると（図IV-7）、1人世帯と2人世帯の割合が上昇し、3人以上の世帯ではおおむね低下している。前回は、3人世帯では割合が上昇していたので、世帯規模の縮小傾向がさらに進んでいることが分かる。世帯員数の純増加数をみると、世帯員数が増加した世帯は全体の13.9%、減少した世帯は22.5%、変化がなかったのは63.6%だった。ここでも、世帯規模の縮小傾向が伺える（表IV-4）。

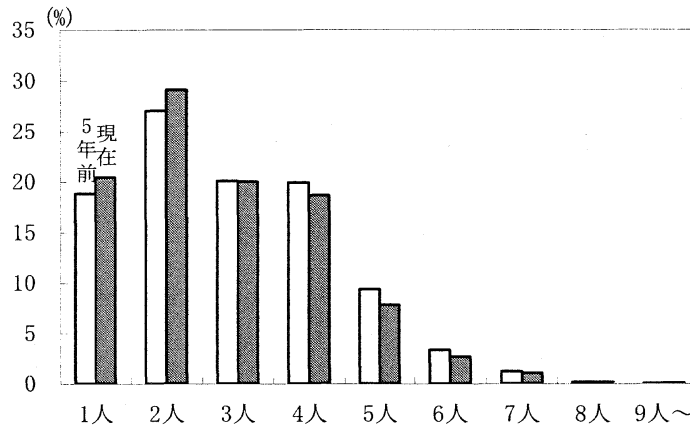

\*5年前と現在の世帯規模が明らかな継続世帯(7735世帯)に占める割合

図IV-7 世帯規模別の割合（継続世帯）

表IV-4 過去5年間の世帯員数の変化（単位：％）

		継続世帯 (数)	%	不変型	合併型	交代型
純減	-5人～	9	0.1	0.1	0.0	1.0
	-4人	28	0.4	0.3	0.3	2.1
	-3人	81	1.0	0.8	0.6	5.7
	-2人	402	5.2	4.8	1.3	14.9
	-1人	1,220	15.8	14.0	4.1	58.2
純減計		1,740	22.5	19.9	6.3	82.0
変化なし		4,919	63.6	68.5	15.4	13.9
純増計		1,076	13.9	11.5	78.3	4.1
純増	+1人	747	9.7	8.1	52.5	2.6
	+2人	265	3.4	2.9	17.3	1.3
	+3人	51	0.7	0.5	5.7	0.3
	+4人	10	0.1	0.0	2.2	0.0
	+5人	3	0.0	0.0	0.6	0.0
計		7,735	100	100	100	100

世帯員数の変化が不詳の世帯のぞく

世帯員数の変化をより詳しく見ると（表Ⅳ-5）、5年前に3人以上だった世帯で変化が大きい。世帯員数が変わらなかった世帯は、1人世帯、2人世帯では7割以上だが、3人世帯では53.9%、5人世帯では49.2%にすぎない。世帯員の減少・増加という点では、5年前に1人だった世帯は当然として、2人世帯だった世帯でも、人数が増加した世帯のほうが多い。しかし、3人以上の世帯では、人数が減った世帯のほうが多い。

前回と比較すると、5年前に3人以上だった世帯で、世帯員数が不変の割合が減り、世帯員が減少した割合が大きく増えている（図Ⅳ-8）。細かくみると、世帯員数が減ったケースでは、6人以上の世帯→4人世帯（前回に比べ9.3%→15.5%）、4人世帯→2人世帯（7.9%→12.1%）で、割合の上昇が目立つ。世帯員数が増えたケースでは、3人世帯→4人世帯（16.7%→14.5%）、1人世帯→3人世帯（5.3%→4.2%）などで割合が低下した。

表Ⅳ-5 世帯規模の変化（継続世帯、単位：%）

現在 5年前	世帯数	世帯員数						計
		1人	2人	3人	4人	5人	6人～	
1人	1,456	82.6	11.9	4.2	1.3	0.1	0.0	100
2人	2,094	12.5	72.0	9.6	5.1	0.7	0.2	100
3人	1,552	3.9	22.9	53.9	14.5	3.8	1.0	100
4人	1,541	1.8	12.1	22.1	55.7	6.3	2.0	100
5人	725	3.2	3.3	12.7	24.4	49.2	7.2	100
6人～	367	1.6	1.4	5.4	15.5	20.7	55.3	100
計	7,735	20.5	29.1	20.0	18.7	7.8	3.9	100

世帯規模不詳の世帯はのぞく

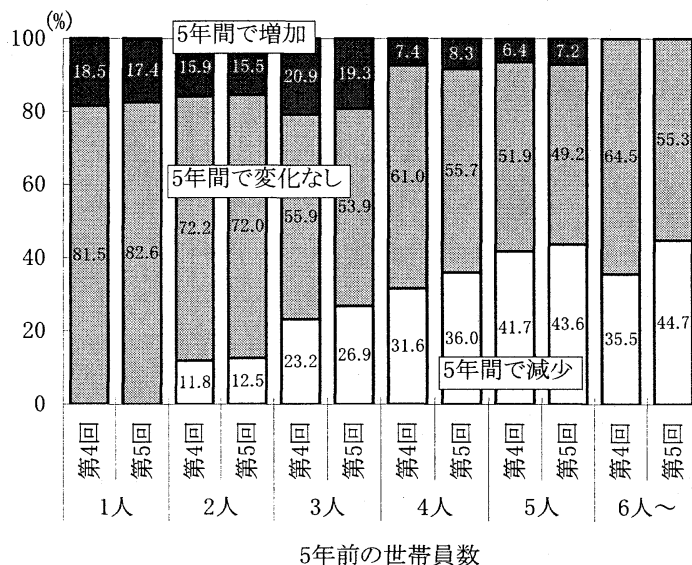

図Ⅳ-8 5年間の世帯員数の変化（継続世帯）



#### 4. 家族類型の変化

表IV-6に、家族類型の割合を世帯主歴別に示した。不変型では、親と子から成る世帯がもっとも多いが、合併型ではそれに加えて「その他の一般世帯」も高い割合を示す。交代型と発生型は、単独世帯と親と子から成る世帯が多い。

5年前から存在する継続世帯について、家族類型の変化をみたのが、表IV-7である。(1)の継続世帯全体にしめる割合では、家族類型が変わらないケースが多い(表の対角線上の割合。合わせて79.3%)。家族類型が変化した場合では、親と子から成る世帯→夫婦のみの世帯(4.9%)がもっとも多く、以下、夫婦のみの世帯→親と子から成る世帯(3.1%)、親と子から成る世帯→単独世帯(2.3%)と続く。一つめと二つめの変化は、ちょうど逆方向の変化で、表では対角線を挟んで反対に位置するが、このような対になる変化の組み合わせをみると、対角線の下側の変化のほうが、上側よりも多い。「その他の一般世帯」には、さまざまな家族形態が含まれるが、一般には三世代家族などの大きな世帯が多いので、以上の特徴は世帯規模の縮小、世帯構造の単純化の傾向を示すといえる。

表IV-6 家族類型別の割合

	継続世帯 (数)	%	不変型	合併型	交代型	発生型	合計
単独世帯	1,618	17.3	17.0	0.0	37.2	45.0	20.1
夫婦のみの世帯	2,168	23.2	24.7	10.5	5.6	14.3	22.5
親と子から成る世帯	4,018	43.0	43.1	49.9	35.9	36.7	42.1
その他の一般世帯	1,540	16.5	15.2	39.6	21.4	4.1	15.4
合計	9,344	100	100	100	100	100	100

家族類型不詳の世帯のぞく。世帯主の経歴の合計には経歴不詳も含む。

表IV-7 家族類型の変化(継続世帯)

(1)継続世帯総数にしめる割合

現在	世帯数	単独世帯	夫婦のみの世帯	親と子から成る世帯	その他の一般世帯	合計
5年前						
単独世帯	1,454	15.6	1.5	1.3	0.4	18.8
夫婦のみの世帯	1,630	1.9	15.6	3.1	0.4	21.1
親と子から成る世帯	3,471	2.3	4.9	36.3	1.5	45.0
その他の一般世帯	1,165	0.6	0.9	1.8	11.8	15.1
合計	7,720	20.4	22.9	42.5	14.2	100

(2)5年前の家族類型別世帯数にしめる割合

現在	世帯数	単独世帯	夫婦のみの世帯	親と子から成る世帯	その他の一般世帯	合計
5年前						
単独世帯	1,454	82.7	8.1	6.9	2.3	100
夫婦のみの世帯	1,630	9.1	74.0	14.8	2.0	100
親と子から成る世帯	3,471	5.2	10.8	80.7	3.3	100
その他の一般世帯	1,165	4.0	5.8	11.9	78.2	100
合計	7,720	20.4	22.9	42.5	14.2	100

家族類型不詳の世帯はのぞく

表IV-7(2)では、5年前の類型別に変化をみている。家族類型に変化がなかった世帯の割合は、どの家族類型でも7～8割にのぼる。家族類型が変化したケースでは、単独世帯では、夫婦のみの世帯へ(8.1%)、夫婦のみの世帯では親と子から成る世帯へ(14.8%)、親と子から成る世帯では、夫婦のみの世帯へ(10.8%)、「その他の一般世帯」では親と子から成る世帯へ(11.9%)の移行がもっとも多い。

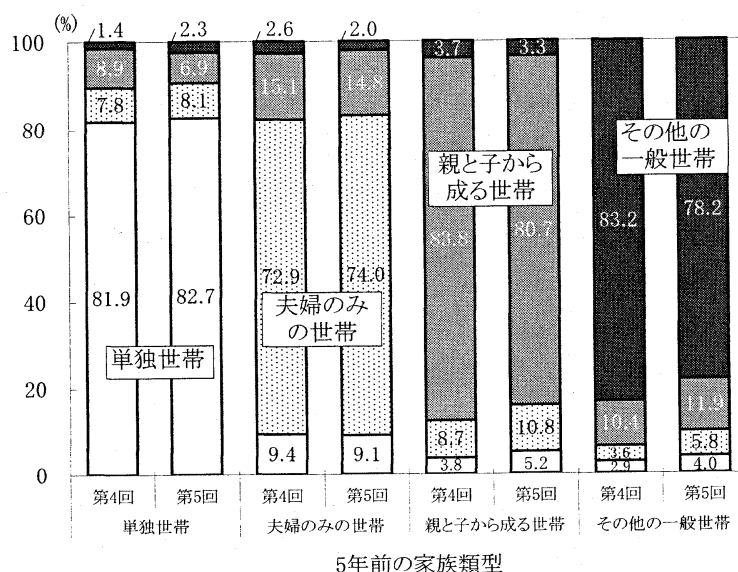

図IV-9 調査時点の家族類型(継続世帯)

前回とくらべると、(1)の継続世帯全体にしめる割合では、単独世帯や夫婦のみの世帯のままの世帯割合は、やや上昇した(それぞれ13.7%→15.6%、14.0%→15.6%)。他方、親と子から成る世帯や「その他の一般世帯」のままの世帯割合は低下した(それぞれ40.2%→36.3%、13.4%→11.8%)。変化のあったケースで目立つのは、親と子から成る世帯→夫婦のみの世帯、単独世帯(4.2%→4.9%、1.8%→2.3%)、「その他の一般世帯」→夫婦のみの世帯(0.6%→0.9%)という変化の割合が増えたことである。逆に、親と子から成る世帯→「その他の一般世帯」の割合は低下した(1.8%→1.5%)。5年前の類型別にみた場合でも、似たような特徴が観察されるが(図IV-9)、ほかにも、単独世帯→親と子から成る世帯、というパターンの割合低下も目につく。一般的な流れとして、未婚化、晩婚化により、親と子から成る世帯の形成が鈍化している。他方、既存の親と子から成る世帯は、家族規範の変容などにより、三世代家族へ進むよりも、夫婦のみ世帯や単独世帯へと解体する傾向が強まっていることが確認できる。

## 5. 世帯主からの離脱

5年前に世帯主で、現在は非世帯主の人は、この5年間に世帯主から離脱したことになる。こうした「旧世帯主」は、複数の世帯が合併した(ある世帯が他の世帯を受け入れた)ために非世帯主になった人(ここでは「受け入れ型」とよぶ)と、同じ世帯内で別の世帯員と世帯主をかわった人(「交代型」)に分かれる。調査対象者(18歳以上)にしめる割合をみると、男子では受け入れ型1.84%、交代型0.22%、女子では受け入れ型2.57%、交代型0.24%であった(世帯主の経歴が不詳の人を除いて計算)。女子で、受け入れ型の割合が高いのは、一人暮らしなどで世帯主の立場にあった人が、結婚により、男子の世帯と合併して非世帯主となるケースが多いためと考えられる。前回とくらべると、男子の受け入れ型の割合がやや増えた(前回1.52%)。交代型については、数が少なく、はっきりした変化の傾向はつかめない。

「受け入れ型」と「交代型」の旧世帯主が調査対象者にしめる割合を、年齢別に見ると（図IV-10）、受け入れ型の割合は、男女とも20-34歳で高い。もっとも高いのは25-29歳であった（男子8.8%、女子10.5%）。交代型は、高年齢層で多いが、男子の75-79歳、85歳以上をのぞき、すべて1%未満である。前回にくらべると、25-29歳の受け入れ型の割合が男子ではかなり上昇しているが（前回6.7%）、女子ではほとんど変化がない（同10.9%）。この年齢層の受け入れ型には、先へのべた結婚による場合のほか、学校の卒業やUターンなどで、親元にもどるケースも含まれる。社会経済状況の変化により、親元へ帰る傾向が近年どう変化したかが、この年齢層の受け入れ型旧世帯主の多寡に影響すると思われるが、その影響の現れ方は男女で異なる（表IV-8）。サンプルが少ないという問題はあるが、前回とくらべると、男子で、親の世帯に戻った割合の上昇が目立つようである。

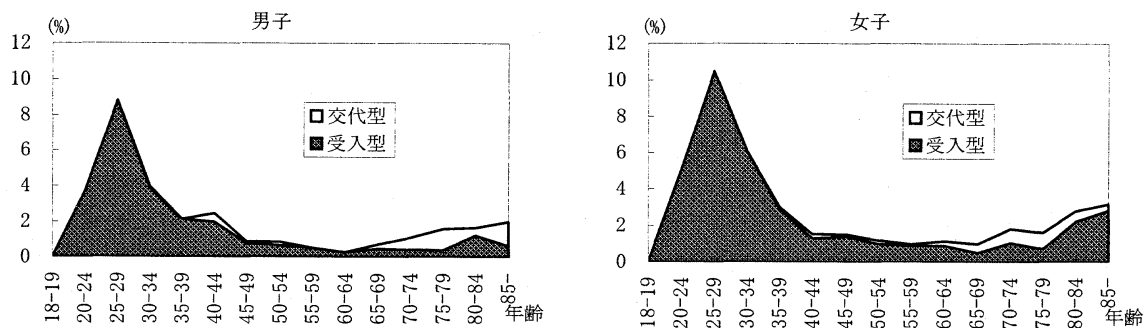

\*世帯主・非世帯主の経歴不詳の人はのぞく。

図IV-10 旧世帯主の割合

表IV-8 受け入れ型旧世帯主の状況（25-29歳、%）

	男子			女子		
	人数	%	第4回(%)	人数	%	第4回(%)
現在の続柄						
配偶者	0	0.0	1.4	43	51.8	50.0
子	60	85.7	76.8	31	37.3	38.3
子の配偶者	4	5.7	2.9	3	3.6	7.8
孫	4	5.7	7.2	2	2.4	0.8
その他	2	2.9	11.6	4	4.8	3.1
計	70	100	100	83	100	100
現世帯主との同居理由						
結婚	8	11.8	7.8	49	58.5	57.9
入学・卒業等	18	25.0	21.9	7	8.5	10.3
就職・転勤等	29	41.2	51.6	23	28.0	22.2
その他	15	22.1	18.8	4	4.9	9.5
計	70	100	100	83	100	100

人数は、続柄、同居理由とも不詳を按分した数値。割合は不詳を除いて計算。

## V 世帯の形成と拡大

鈴木 透

この章では、成人への移行にともなう世帯の形成・拡大に焦点を当てる。高校進学率が95%を越える現在では、大部分の若者が18歳までは親と同居し、実質的な世帯形成行動は高校卒業時に始まると考えられる。大学進学や就職を契機として親元を離れ、一人暮らしを始める若者も多いだろう。20代に入ると、結婚のために親元を離れ、夫婦のみの世帯を形成する者が増えて行くだろう。そして結婚後は子供が生まれ、世帯は拡大して行くだろう。

このように親世帯からの離家、結婚（または同棲）、子の出生といったライフコース・イベントが世帯の形成・拡大と関わっているが、近年の支配的な趨勢はこうしたイベントの減少とタイミングの遅れである。「パラサイト・シングル」論で知られるように、離家せず親元にとどまる若者が増えている。晩婚化・未婚化は20世紀を通じて観察された長期的趨勢だが、止まらない結婚の減少は出生率低下の主要因になっている。それと同時に結婚後の夫婦の出生行動の遅れも、出生率低下の一因である。調査結果はおおむねこうした趨勢を裏づけるが、一部そのような趨勢に反する結果も見出される。

### 1. 親世帯からの離家

図V-1は、調査時点で親と同居している男女の割合を5年前の第4回調査と比較したものである。若年未婚者で親と同居していない場合は一人暮らしが多く、一人暮らしは調査票の回収確率が低い。つまり調査結果には回収バイアスがあり、親との同居割合は実際より高めに出ていることに注意する必要がある。ここでは、この5年間で回収バイアスは変化していないと仮定する。

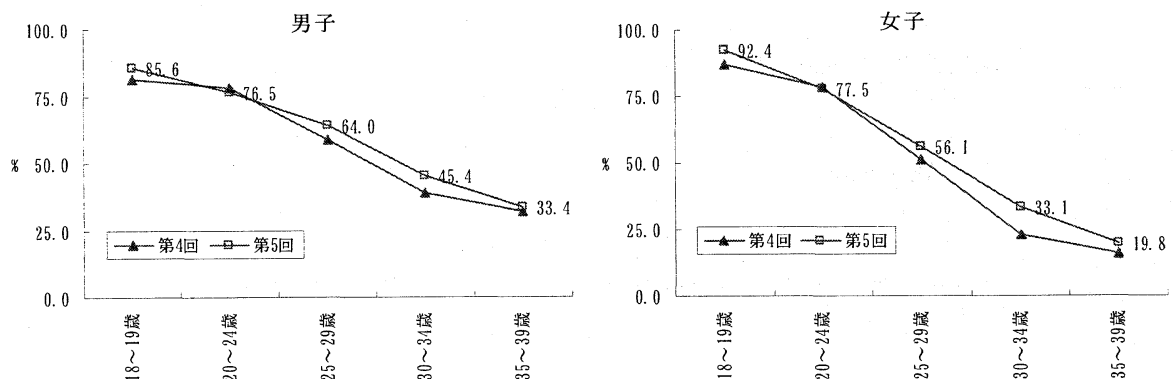

図V-1 親との同居割合

男女とも 20 代前半を除いて、親との同居割合が上昇しており、離家の遅れが支配的趨勢であることがわかる。20 代前半だけは上昇が見られず、男子は 77.7% から 76.5% へ、女子は 78.3% から 77.5% へと、わずかながら低下している。これは離家の遅れが停止する予兆なのかもしれないが、18-19 歳の親同居割合は上昇しており、解釈が難しい。

図 V-2 は離家経験者について、最初の離家時の年齢を男女別、コーホート別に示したものである。最も若い 1970-74 年生まれは、調査時点以降に 30 歳過ぎて離家する者のデータが含まれておらず、正しい動向を表しているとは言えない。従って女子では 1945-49 年生まれを底として、それ以降のコーホートについては離家の遅れが続いていると考えられる。男子も 1950-54 年生まれを底として離家の遅れが進んだが、1965-69 年生まれ男子の平均離家年齢は 21.0 歳で、1960-64 年生まれの 21.1 歳よりわずかに若くなっている。1965-69 年生まれは調査時に 34-39 歳だから、この逆転はセンシングよりは、実際に離家の遅れが停滞したことを表す可能性が高い。

図 V-3 はやはり離家経験者について、最初の離家のきっかけを男女別、コーホート別に示したものである。結婚前に離家するか否かについては大きな男女差があり、男子では離家経験者の 70% 前後が結婚前の離家と考えられるのに対し、女子では半数以上が結婚まで親元にとどまっている。それでも長期的には、結婚前に離家する女子の割合は増えており、かつては 70% 以上だった結婚まで親元にとどまる割合は 40% 強まで低下した。



図 V-2 平均離家年齢の推移



図 V-3 離家のきっかけ

進学と就職を契機とする離家は、ほとんどが結婚以前の離家と考えられる。かつて高校・大学への進学率が低かった時代には、進学離家より就職離家の方が圧倒的に多かったが、高学歴化の結果最近ではこの両者が拮抗している。進学離家が増えたのは、男女とも1945年生まれ以降、時代的にはおおむね1960年代以降だが、最近では頭打ちの傾向にある。

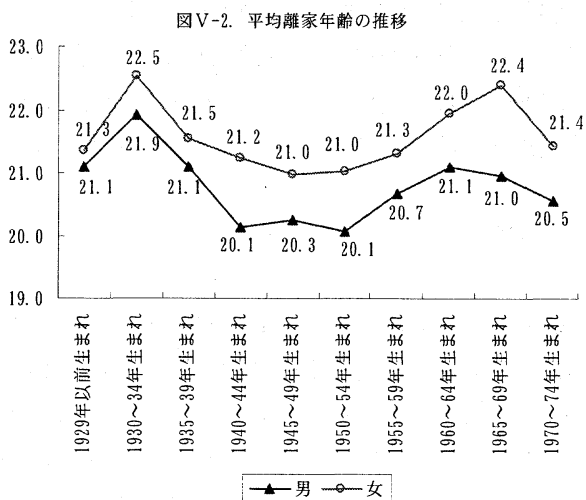
## 2. 同棲

現在、先進国では出生率と婚外出生割合の間には強い正の相関がある。婚外出生が多い北欧・西欧および英語圏先進国の出生率は比較的高く、婚外出生が少ない南欧・東欧・旧ソ連ヨーロッパ部および東アジアの出生率は非常に低い。婚外出生の多くは同棲カップルによるもので、したがって同棲がごく稀な水準にとどまっている国は、出生率回復の望みが薄いことになる。もちろん従来からの結婚制度を維持したまま出生率が回復する可能性はあるが、そのような例はまだ観察されることがない。

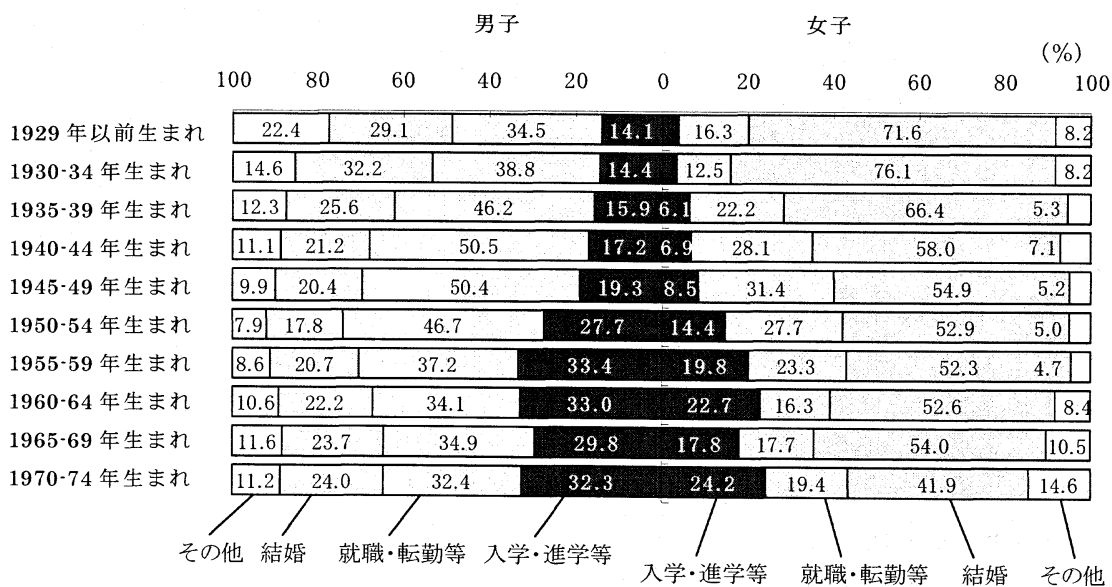
世帯動態調査では同棲について直接尋ねた質問はないが、続柄と配偶関係に関する質問から間接的に同棲を推定することができる。

問4 あなた（世帯主）との続柄はどれですか。

- |          |           |
|----------|-----------|
| 1 世帯主    | 8 配偶者の父母  |
| 2 配偶者    | 9 祖父母     |
| 3 子      | 10 兄弟姉妹   |
| 4 子の配偶者  | 11 その他の親族 |
| 5 孫      | 12 恋人・友人等 |
| 6 孫の配偶者  | 13 その他    |
| 7 世帯主の父母 |           |

問6 この方の結婚の経験は、次のどれですか。

- 1 未婚
- 2 有配偶（現在結婚している）
- 3 死別（配偶者と死に別れた）
- 4 離別（配偶者と離婚した）

同棲者が通常の結婚との違いを表明するとしたら、世帯主は同居相手の続柄として「恋人・友人等」を選ぶか、自分の配偶関係として「有配偶」以外を選ぶか、あるいはその両方だろう。そこでまず35歳未満で「配偶者」または異性の「恋人・友人等」がいる世帯主について、自分の配偶関係とパートナーの続柄を表V-1に示した。

この表によると、35歳未満で異性のパートナーが同居する世帯主721名のうち、通常の結婚とみな

表V-1 35歳未満世帯主の配偶関係とパートナーの続柄

	恋人・友人等	配偶者	計
未婚	12	24	36
死離別	3	4	7
有配偶	1	677	678
計	16	705	721

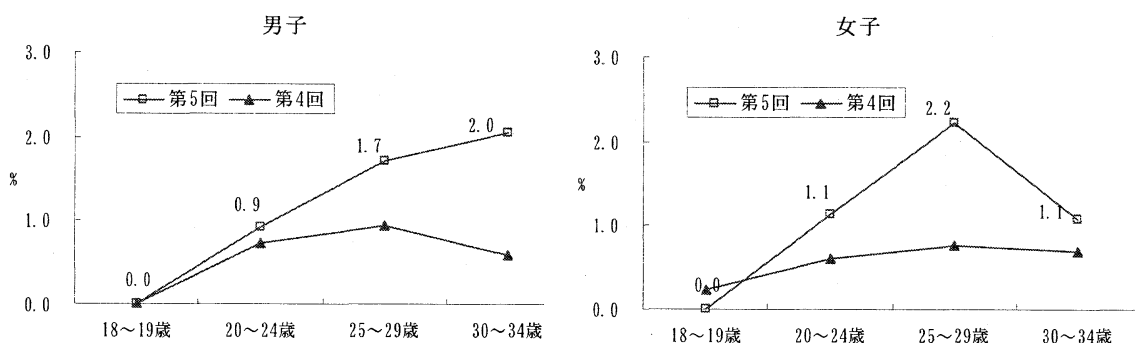

図V-4 同棲割合

されるのは 677 名 (93.9%) であり、残りの 44 名 (6.1%) は通常の結婚から予想されるものとは異なる回答をしている。特に自分は未婚・死離別でパートナーは恋人・友人等であるとした 15 名は、明らかに同棲カップルとみてよいだろう。これに加えて、相手は配偶者だが自分は未婚・死離別だとした世帯主が 28 名、逆に自分は有配偶だが相手は恋人・友人等だとした世帯主が 1 名いる。この 29 名も通常の結婚とは異なる関係を表示したものと考え、ここでは 44 組すべてを同棲カップルとみなすことにした。

図V-4 は、5 歳階級別に全体に占める同棲割合を見たものである。計算の分母には有配偶者も含まれることに注意されたい。今回調査における 18~34 歳全体での同棲割合は、男子が 1.4%、女子が 1.3%で、前回の男子 0.7%、女子 0.6%よりも増加している。年齢別では、10 代の同棲者は見られず、年齢とともに同棲割合は上昇する。前回に比べ、特に 25 歳以上で増加が目立つ。それでも同棲割合が 3%を超えることはなく、わが国では持続的な同棲はほとんどないという状況に変わりはない。

### 3. 結婚

女子の晩婚化は 20 世紀を通じて進行した長期的な過程だが、1940 年代の大戦による性比不均衡と戦後結婚ブーム、および高度経済成長に伴う専業主婦化が進んだ 1960~1970 年代前半には、晩婚化に一時的な歯止めがかかった。しかし 1970 年代後半以降は男女とも晩婚化が進んでおり、2004 年の人口動態統計による平均初婚年齢は夫 29.6 歳、妻 27.8 歳で、1975 年に比べ夫が 2.6 歳、妻が 3.1 歳上昇している。一方で 50 歳時の未婚割合は 1980 年代まで男女とも 5%未滿だったが、男子は急激に未婚化が進行して 2000 年には 13%に達し、女子も 5%を超えて確実に上昇している。

表V-2はこの5年間の未婚割合の変化を示したもののだが、30代では男女とも未婚割合が大きく上昇しており、晩婚化・未婚化の趨勢が明らかである。しかし 20-24 歳を見ると、男女ともわずかなが

表V-2 男女別 5 歳階級別未婚割合 (%)

年齢	男子		女子	
	第4回 (1999)	第5回 (2004)	第4回 (1999)	第5回 (2004)
18~19歳	98.5	97.9	97.6	98.5
20~24歳	93.4	92.4	88.4	87.9
25~29歳	64.4	64.3	51.3	56.3
30~34歳	34.2	39.4	20.7	28.1
35~39歳	20.9	23.3	9.7	14.1
40~44歳	16.3	15.5	6.1	8.8
45~49歳	10.7	10.7	4.6	6.6
50~54歳	5.4	8.4	4.4	3.4
55~59歳	3.8	5.9	3.2	3.8
60~64歳	2.2	3.0	2.7	3.4
65歳以上	0.9	0.9	2.3	2.6

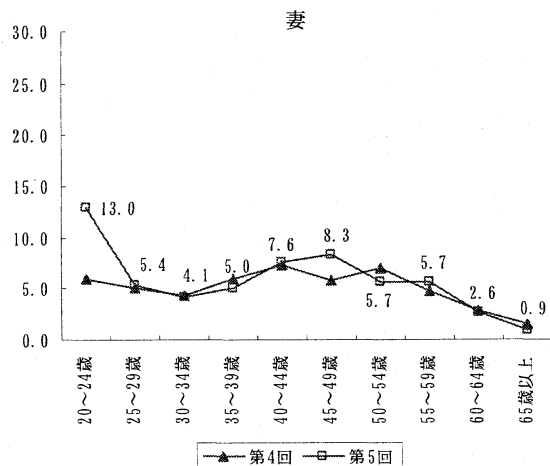
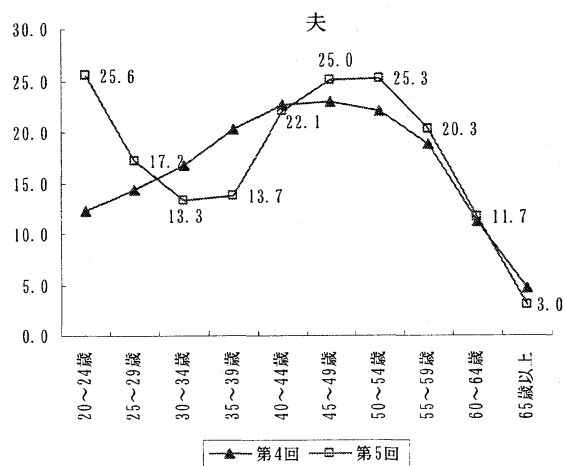

図V-5 自分の親との同居割合

ら未婚割合が低下しており、全体的な趨勢に逆行する変化が見られる。つまり全体として結婚の確率は低下する一方で、ごく若い年齢で結婚する確率は上昇している。ほとんどの人が晩婚化の趨勢に従う中で、極端な早婚をする人も増えるという、結婚行動の両極化が進んでいるわけである。

図V-5は、有配偶の男女について自分の親と同居している割合を示したものである。夫の親との同居割合は、全体では前回の16.4%から今回の15.0%へと1.5ポイント低下した。つまり全体では、伝統的な直系家族世帯は減少を続けている。妻の親との同居割合は、前回の4.9%に対し今回は4.8%で、ほとんど変わっていない。しかし20代前半の有配偶者で、夫の親との同居、妻の親との同居とも増えているのが目立つ。つまり極端な早婚の増加は、晩婚化の趨勢に逆行するのみならず、核家族化・小家族化という趨勢への逆行も生じているのである。

#### 4. 子の出生

多くの夫婦では結婚後数年以内に子が生まれ、世帯は拡大局面に入るだろう。しかし近年の晩婚化・未婚化、晩産化・少産化といった人口学的変化は、こうした世帯規模の拡大を抑圧していると予想される。

表V-3は、同居子がいる割合を前回調査と比較したものである。全年齢での子との同居割合は、男子が前回の50.1%から今回の47.8%へ、女子は前回の54.5%から今回の52.8%へ、それぞれ低下している。低下は35歳以上の男子、30歳以上の女子で一貫して見られる。しかし20~34歳男子と、30歳未満の女子では、子との同居割合はむしろ上昇している。未婚割合の低下が20-24歳を中心に生じて

表V-3 男女別 5歳階級別 子との同居割合 (%)

年齢	男子		女子	
	第4回 (1999)	第5回 (2004)	第4回 (1999)	第5回 (2004)
18~19歳	1.0	0.9	0.9	1.4
20~24歳	3.6	4.5	6.0	7.0
25~29歳	19.1	21.9	28.5	28.7
30~34歳	43.8	44.4	60.9	57.1
35~39歳	63.1	61.4	78.6	73.8
40~44歳	72.1	70.4	82.7	82.2
45~49歳	73.4	72.2	80.7	76.6
50~54歳	74.6	67.6	70.0	68.4
55~59歳	62.9	59.3	58.2	54.4
60~64歳	50.0	48.3	46.3	43.6
65歳以上	46.5	41.5	52.8	49.3



いたのに対し、子との同居割合の上昇はより広い範囲に及んでいる。これは、極端な早婚の増加はごく限られた層で生じたのに対し、婚前妊娠の増加はもう少し広い層で生じたためと考えられる。つまり、少産化・晩産化という支配的な趨勢を覆すには至っていないものの、結婚から第1子出生までの間隔の短縮が進行していると思われる。

## 5. 逆行の特性

ここでは晩婚化・未婚化、晩産化・少産化、核家族化・小家族化といった支配的趨勢に逆行する人々の特性を探索してみる。表V-4は、逆行の定義とその分布を表示している。まず晩婚化・未婚化の趨勢に逆行する動きとして、20代前半における未婚割合の低下が観察された(表V-2)。そこで今回調査における35歳未満有配偶者のうち、20歳未満で結婚した者を1とするロジスティック回帰を行うことにした。核家族化・小家族化に逆行して、20代前半の有配偶者の親同居割合が上昇していることが観察された(図V-5)。そこで、20-24歳の有配偶者のうち、夫妻どちらかの親と同居している者を1とするロジスティック回帰を行うことにした。晩産化・少産化に対しては、結婚から第1子出生までの間隔の短縮を示唆する結果が得られた。そこで結婚1年未満の有配偶者のうち、既に同居子がいる者を1とするロジスティック回帰を行うことにした。表V-4のように該当者が少ないため、夫妻別々に分析することは諦めた。独立変数は居住地の都市性、教育水準、および労働力状態である。

表V-4 ロジスティック回帰分析の従属変数

	N	(%)
35歳未満の有配偶者	1466	(100.0)
うち20歳未満で結婚	54	(3.7)
20~24歳の有配偶者	84	(100.0)
うち夫婦いずれかの親と同居	29	(34.5)
結婚1年未満の有配偶者	161	(100.0)
うち同居子あり	30	(18.6)

表V-5は極端な早婚の要因分析で、中学卒はより高い学歴に比べて早婚が多いという関係が5%水準で有意である。有意水準を10%まで緩めれば、人口100万人以上の大都市(札幌市、仙台市、東京都区部、横浜市、川崎市、名古屋市、京都市、大阪市、神戸市、広島市、北九州市、福岡市)に居住する場合と、常勤の場合に早婚が少ないという関係も有意と言える。つまり大都市以外の中学卒、非正社員で早婚が多い。

表V-5 20歳未満結婚の決定因

	exp(b)	t
郡部	1.0000	
市部(人口100万人未満)	0.6061	-1.6033
市部(人口100万人以上)	0.4042	-1.8538 #
中学	1.0000	
高校	0.4063	-1.9898 *
専修学校	0.1130	-3.3198 **
短大	0.0421	-3.9023 **
大学以上	0.0869	-3.7344 **
無職	1.0000	
パート・アルバイト	1.0910	0.2262
自営業主・家族従業者	0.4531	-1.3847
常勤	0.5258	-1.8928 #
総偏差(自由度)	462.53	(1465)
残余偏差(自由度)	413.00	(1456)

表V-6は、若い有配偶者の親との同居要因を調べたものである。ここでは、統計的に有意な要因は見られない。これはケース数が少ないこともあるが、20代前半で有配偶という時点で既に特殊な集団であり、その内部で居住地や階層の分散

#p<.10, \*p<.05, \*\*p<.01

が大きくないということかも知れない。

表V-7は、婚前妊娠を含む結婚1年未満の出生に対する決定因の分析である。教育水準では、短大以上で結婚1年未満の出生が少ないと言えそうである。しかし早婚と違い、大都市や正社員で有意に少ないとは言えない。つまり結婚から第1子出生までの期間の短縮は、早婚の増加よりはもう少し幅広い層で進んでいると考えられる。

1990年代の長期不況は、日本社会の両極化を促進したとされる。かつて一億層中流と言われた頃には、若者のほとんどが中産階級的な意識を持ち、ある程度確実な展望の下で結婚しようとして、結果的に晩婚を選択したと思われる。しかし経済格差の拡大で将来に希望が持てない若者が増加すると、その一部は英国の労働者階級的な刹那主義的な意識を持つに至り、極端な早婚がわずかながら増えたのではないかと想像される。一方で将来の不確実性の増大、女子の経済力の向上、性平等イデオロギーの拡散等の変化によって、結婚の必要性はますます減少し、妊娠するまで結婚に踏み切らないカップルが増えた。こうした変化は、従来の中産階級的意識を持つ若者の間にも広がり、従って結婚～第1子出生の間隔の短縮は早婚の増加よりも幅広い層で生じたと想像される。

表V-6 20-24歳有配偶者の親同居の決定因

	exp(b)	t
郡部	1.0000	
市部 (人口100万人未満)	0.6332	-0.7590
市部 (人口100万人以上)	0.0001	-0.7259
中学	1.0000	
高校	0.8831	-0.1294
専修学校	5.3755	1.3446
短大	1.3904	0.3139
大学以上	0.5704	-0.4408
無職	1.0000	
パート・アルバイト	0.4643	-0.9357
自営業主・家族従業者	3.8978	1.0141
常勤	0.9937	-0.0100
総偏差 (自由度)	108.27	(83)
残余偏差 (自由度)	82.20	(74)

図V-7 結婚1年未満の出生の決定因

	exp(b)	t
郡部	1.0000	
市部 (人口100万人未満)	0.5735	-1.1614
市部 (人口100万人以上)	0.4529	-1.1790
中学	1.0000	
高校	0.2019	-1.5694
専修学校	0.2729	-1.1588
短大	0.1086	-2.0364 *
大学以上	0.1681	-1.6712 #
無職	1.0000	
パート・アルバイト	0.5069	-0.9102
自営業主・家族従業者	0.7303	-0.2567
常勤	0.7751	-0.5102
総偏差 (自由度)	154.84	(160)
残余偏差 (自由度)	146.63	(151)

#p<.10, \*p<.05

## VI 世帯の解体と縮小

小山 泰代

形成された世帯は、多くは拡大期を経て、やがて解体・縮小へ向かう。例えば離家によってあらたな世帯が発生するとき、元の世帯には解体あるいは縮小が起こっている。同様に、例えば離別によって元の世帯は解体あるいは縮小する。また、世帯員の死亡があれば、世帯は縮小する。子どもをすべて離家させた後に残される親夫婦のみの世帯は「エンプティ・ネスト（空の巣）」と呼ばれるが、それは世帯の解体・縮小を端的に表す言葉といえよう。

本章では、世帯の解体と縮小をもたらす死別、離別、親から見た子の離家といったイベントを中心に概観する。個人や世帯のおもに高齢期に起こる変化をとりあげる。また、高齢期の世帯に関わる問題として、高齢者の健康状態と世帯との関係についてみていく。

### 1. 配偶者との死別・離別

まず、死別・離別の動向とそれらに関連する世帯の変化についてみてみよう。調査時点の5年前に有配偶であった者のうち、調査時点の婚姻状態が死別であった者は、この5年間に死別を経験した者である。その割合をこの5年間の死別経験率とし、表VI-1に示した。直近5年間の死別経験率は、男子で1.4%、女子で4.4%で、過去2回の調査と比較すると女子でやや低下しているが、大きな変化はない。総じて女子のほうが男子よりも死別経験率が高いが、これはおもに男女の平均寿命の違いによるものといえる。死別経験率を年齢別にみると、男子では50歳代以降ゆるやかに上昇し、80歳代に比較的大きな上昇がみられる。女子では50歳代から上昇が始

まり、65-69歳で1割を超え、以降大きく上昇して85歳以上では37.1%に達する。女子の高齢層では前回よりも死別経験率が低下しており、65歳以上全体でみた死別経験率は13.3%と前回（16.7%）よりも低下した。一方男子の65歳以上の死別経験率は3.1%で、前回はやや下回る水準となった。また、85歳以上の死別経験率は前回までの20%前後から8.0%と大きな低下をみせ

表 VI-1 性・年齢別過去5年間の死別経験率

	男子			女子		
	第5回	第4回	第3回	第5回	第4回	第3回
総数	1.4	1.4	1.4	4.4	4.7	4.3
29歳以下	-	-	-	-	-	-
30-34歳	-	-	-	0.5	-	0.2
35-39歳	0.4	0.1	-	-	0.7	-
40-44歳	0.2	0.3	0.1	0.0	0.5	0.4
45-49歳	0.5	0.5	0.9	0.5	0.8	1.1
50-54歳	0.5	0.6	0.5	2.3	2.3	1.9
55-59歳	1.1	1.4	0.6	2.7	2.6	3.5
60-64歳	1.1	1.4	1.1	3.0	5.6	4.5
65-69歳	1.2	1.8	2.7	5.8	10.3	9.9
70-74歳	2.8	2.4	4.1	14.1	15.6	15.1
75-79歳	3.2	3.6	4.9	15.8	21.1	28.7
80-84歳	7.7	4.7	8.1	31.0	38.4	30.8
85歳以上	8.0	20.7	19.6	37.1	58.7	66.7

注) 第3回の値は1989年7月から1994年6月の5年間に死別した者を対象に再集計したもの。



図 VI-1 性・出生コーホート別 年齢別死別割合（累積）

ている。

このような死別がどのように発生しているのかをコーホート別にみてみよう。図VI-1は、コーホートごとに、調査時点で死別の者について、各年齢時点での割合を示したもので、コーホートごとの死別の発生過程を再現したものといえる（ただし、死別後再婚した者は含まれない）。年齢ごとにみると、男女とも若いコーホートほど死別割合が低く、すなわち、死別の発生が遅くなっているとみることができる。女子では、もっとも古い1924年以前コーホートでは50歳代前半には死別を経験するものが1割を超え、続く1925-1929年コーホートは50歳代後半、1930-1934年コーホートは60歳代前半には1割を超えるが、それ以降のコーホートでは最近でもまだ死別割合が1割に達しておらず、50歳時の死別割合も3%程度にすぎない。女子の古いコーホートの死別の状況には、まだ戦争の影響が残っているといえよう。

次に、離別についてみてみよう。調査時点の5年前に有配偶であった者のうち、調査時点の婚姻状態が離別であった者は、この5年間に離別を経験した者と考えられるので、その割合をこの5年間の離別経験率とし、表VI-2に示した。総数では男子1.3%（前回1.2%）、女子2.4%（同1.7%）で、特に女子で上昇している。年齢別にみると、男女とも29歳以下がもっとも高く、男子は16.4%と前回（12.4%）より上昇し、女子は17.0%と前回（20.3%）より低下した結果、男女が同程度の水準となった。30-34歳では男女とも29歳以下に比して

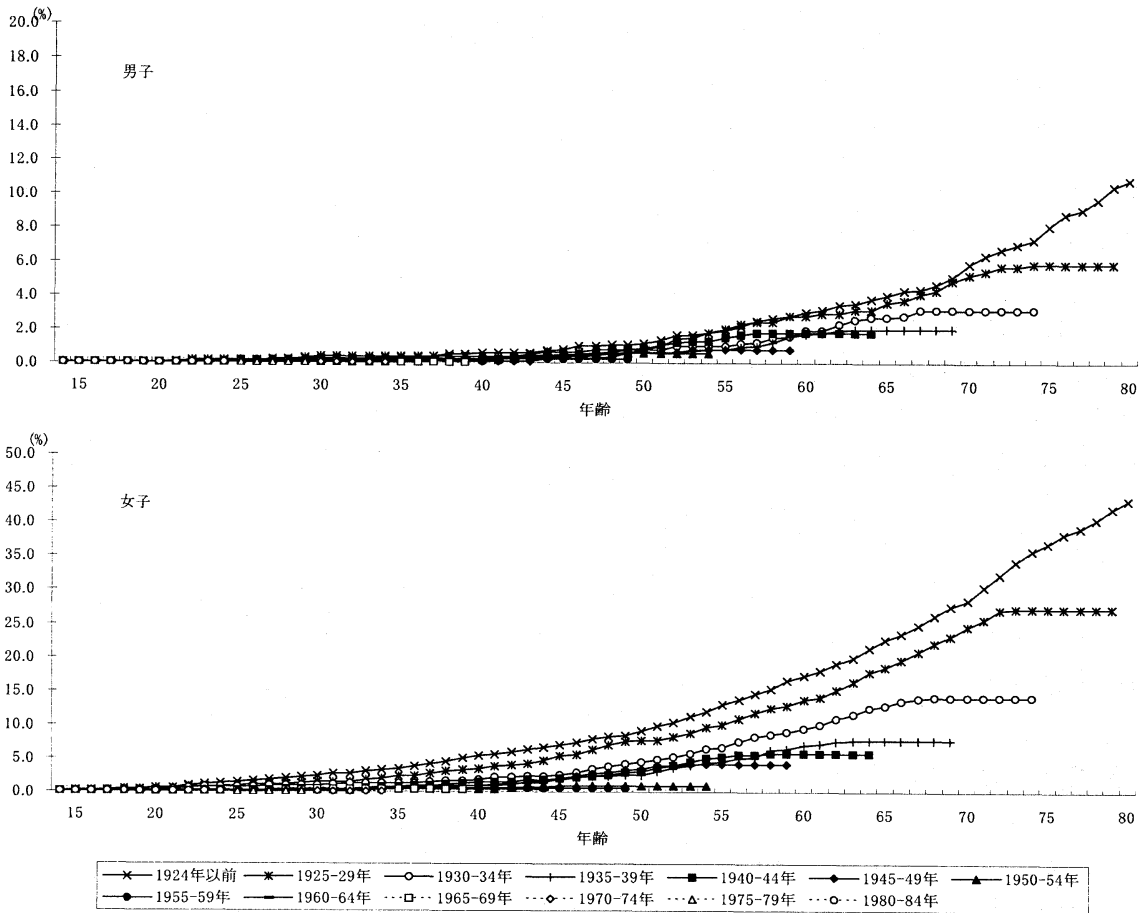
大きく低下し（それぞれ4.9%、9.6%）、その後も年齢とともに低くなるが、70歳代前半でやや反転する動きもみられる。男子では40歳代まで、女子では50-54歳までが2%を超える比較的高い値で、その後は1%を下回る水準である。

図VI-2に、死別と同様にコーホート別の離別発生過程を示した（ただし、離婚後に再婚した者は含まれない）。これをみると、若い世代ほど曲線の立ち上がり急になっており、より若い時期での離別が多いことが分かる。

男女とも年齢とともにある程度上昇した後、近年の数年間は横ばいの傾向がみられる。また、男子の1935-39年コーホート、女子の1930-34年コーホート以降、とくに離別経験率が

表 VI-2 性・年齢別過去5年間の離別経験率

	男子			女子		
	第5回	第4回	第3回	第5回	第4回	第3回
総数	1.3	1.2	0.8	2.4	1.7	1.1
29歳以下	16.4	12.4	13.7	17.0	20.3	11.0
30-34歳	4.9	4.6	2.6	9.6	2.8	3.3
35-39歳	2.0	2.5	1.6	5.0	3.2	2.0
40-44歳	2.4	1.7	1.0	2.8	1.6	1.8
45-49歳	2.4	1.3	0.9	2.4	1.7	0.5
50-54歳	0.9	0.4	0.5	2.4	1.0	0.6
55-59歳	0.8	0.8	-	1.0	0.9	0.3
60-64歳	0.3	0.8	0.3	0.1	0.2	-
65-69歳	0.1	0.1	-	0.3	0.1	0.2
70-74歳	0.2	0.2	0.3	0.8	0.2	-
75-79歳	0.5	-	-	0.6	0.3	0.6
80-84歳	-	-	-	0.6	-	-
85歳以上	-	-	-	-	-	-

注) 第3回の値は1989年7月から1994年6月の5年間に離別した者を対象に再集計したもの。



図 VI-2 性・出生コーホート別 年齢別離別割合（累積）

高まっており、男子の1950-54年、1955-59年コーホート、女子の1940-44年コーホートから1965-69年コーホートなどは現時点での離別割合が高い。

死別や離別によって、家族類型にはどのような変化が起こるのであろうか。例えば、配偶者との死別の場合は、世帯内の夫婦が単身の世帯員に変化するだけで、世帯の縮小がおもな変化であると考えられる。あるいは、

高齢の夫婦のみの世帯に死別が発生した場合、残った夫あるいは妻は子ども夫婦等の世帯と合併することも考えられる。また、離別の場合は、通常別居を伴うので、元の世帯の解体・縮小と同時に、新しい世帯の発生あるいは合併による別の世帯の拡大が起こると考えられる。

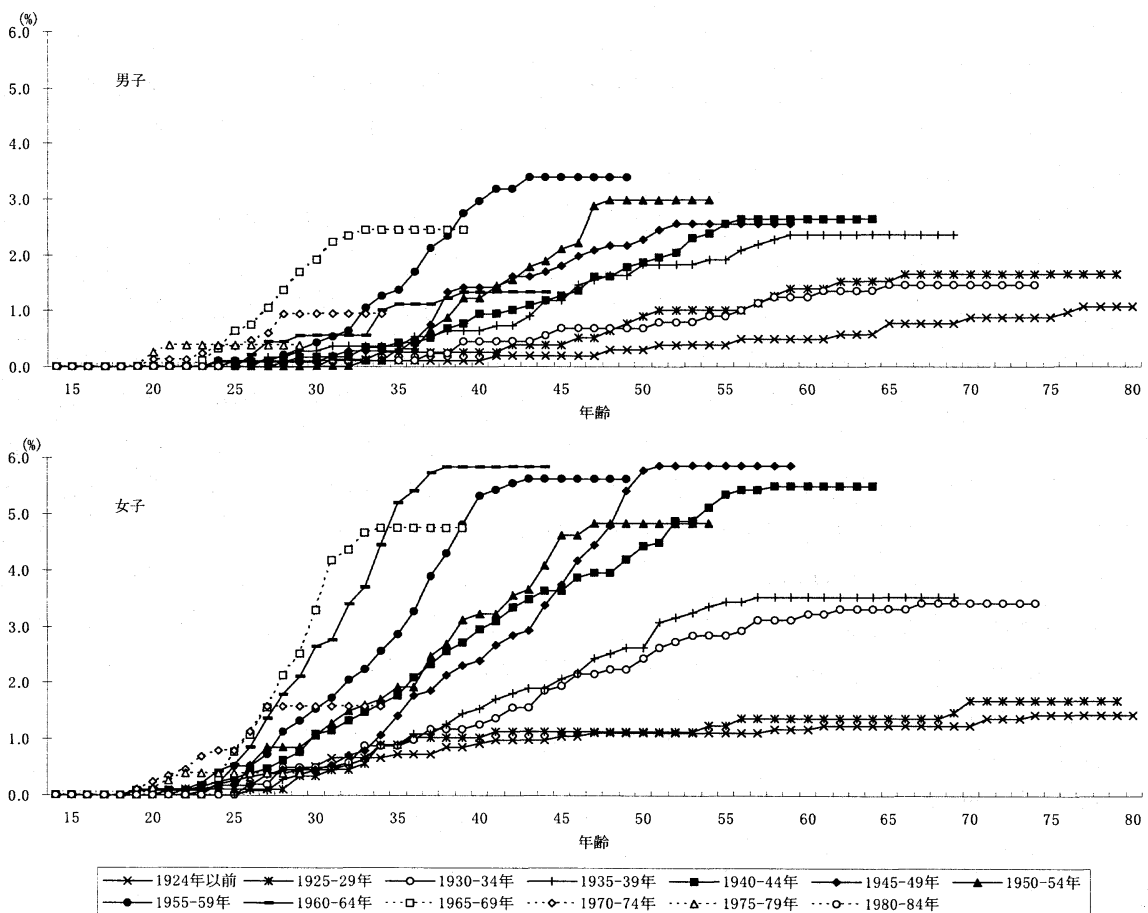
図VI-3は、過去（調査時点以前）5年間に婚姻状態が有配偶から死別へと変化した者について、5年前と現在（調査時点）の家族類型割合を示したものである。ここでは家族類型を「単身世帯」「夫婦のみの世帯」「夫婦と子から成る世帯」「ひとり親と子から成る世帯」「その他の世帯」の5つに分類した。死別後の家族類型は、男女とも単身世帯、ひとり親と子の世帯、その他の世帯で、夫婦のみ、夫婦と子といった夫婦を中心とする家族類型はみられない（女子では夫婦と子が0.3%存在している）。男子では単身世帯、女子ではその他の世帯がより多いといった傾向がみられる。

より具体的に、これらの家族類型の推移の様子をみてみよう（表VI-3）。男子では夫婦のみから単身世帯への推移がもっとも多く（29.9%）、約3分の1を占めている。家族類型に変化のあったものでは、次いで夫婦と子からひとり親と子への推移で19.5%が大きな割合を占めている。また、5年前も現在もその他の世帯という者が23.0%で、これら3パターンで約4分の3を占めている。女子についても、もっとも多いのは夫婦のみから単身世帯への推移で33.6%、夫婦と子からひとり親と子への推移が17.1%、5年前および現在ともその他の世帯の者が29.3%と、割合の値には差があるが、男子と同様の傾向がみられる。男女を合わせてみると、夫婦のみの世帯は死別を経て約9割が単身世帯へと移行しており、夫婦と子の世帯は約4分の3がひとり親と子の世帯へ移行している。こうした推移の状況は、先に見た家族類型分布の変化にもあらわれているといえる。また、夫婦のみの世帯から単身世帯へ移行した者についてみると、その8割近くは女性の単身世帯である。なお、有配偶であった5年前にすでに単身世帯やひとり親と子の世帯であった者は、

当時から配偶者が福祉施設や病院等に入所・入



図 VI-3 5年前および現在の家族類型分布（死別）

表 VI-3 過去5年間の家族類型の推移（死別）

	男子 (N=87)					女子 (N=280)					
	現在	単独	夫婦のみ	夫婦と子	ひとり親と子	その他	単独	夫婦のみ	夫婦と子	ひとり親と子	その他
5年前											
単独		8.0	-	-	-	-	3.6	-	-	1.1	0.4
夫婦のみ		29.9	-	-	1.1	1.1	33.6	-	-	2.5	1.4
夫婦と子		4.6	-	-	19.5	1.1	2.9	-	-	17.1	2.5
ひとり親と子		1.1	-	-	6.9	-	-	-	-	1.8	0.4
その他		1.1	-	-	2.3	23.0	0.7	-	0.4	2.5	29.3

※いずれかが家族類型不詳のものを除く総数(N)に対する割合。

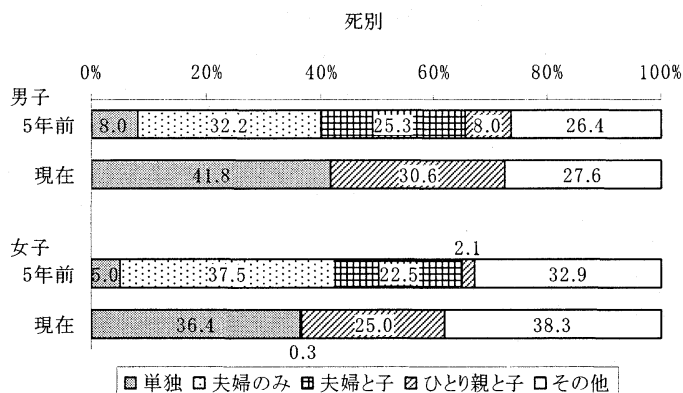
院していた者など、なんらかの理由で別居の状態にあった者と考えられる。

同様に離別した者についてもみてみよう（図VI-4）。過去5年間に婚姻状態が有配偶から離別へと変化した者について、5年前と現在の家族類型割合をみると、男女に大きな違いがみてとれる。男子では単独世帯が30.1%、次いでひとり親と子が26.9%、その他が24.7%となっ

ているが、女子ではひとり親と子の世帯が56.4%と半数以上を占め、ついでその他20.7%、単独17.9%となっている。子どものいる夫婦が離婚する場合には妻が全児の親権を行うケースが多いため、離別によって、親と子から成る世帯の多くが夫の単独世帯と妻と子から成るひとり親と子の世帯へと分離することを反映したものと見える。男女とも現在の家族類型でその他の世帯が2割以上を占めているが、その内訳をみると多くは「その他の親族世帯」で、離別後には親や子以外の者と同居する者が少なくないことがうかがえる。

離別前後での家族類型の推移の様子をしてみると（表VI-4）、家族類型に変化のあったものでは、男子では夫婦と子から単独（15.4%）、夫婦のみから単独（9.0%）、夫婦と子から男親と子（9.0%）といった推移が目立つ。このほか、5年前も現在も変わらないものとして、夫婦と子15.4%、その他14.1%が挙げられる。現在の家族類型が夫婦と子であるものは、現在女親と子であるものと同様に、離別によって親と再び同じ世帯になったものが含まれていると考えられる。一方女子では、夫婦と子から女親と子への推移が42.2%と突出しており、次いで夫婦のみから単独が11.6%となっている。男女を合わせてみると、約7割は離別前の夫婦のみの世帯から単独世帯へと推移しており、その単独世帯の男女比は死別とは逆に8割弱が男子である。夫婦のみの世帯からは、17.1%がひとり親と子の世帯または夫婦と子の世帯へと移行しているが、これは離別した夫婦の一方が親の世帯へ統合されたものと考えられる。また、5年前に夫婦と子の世帯であったものは、約半数は女親と子の世帯へ移行するが、その一方で約1割がその他の世帯へ推移している。死別や離別は単独世帯やひとり親と子の世帯への移行あるいはそれらの発生を生じ、世帯の解体や縮小をうながすが、離別の場合には、夫婦のみの世帯から夫婦と子の世帯へ、夫婦と子の世帯からその他の世帯へ等、世帯の拡大の面もみてとれる。

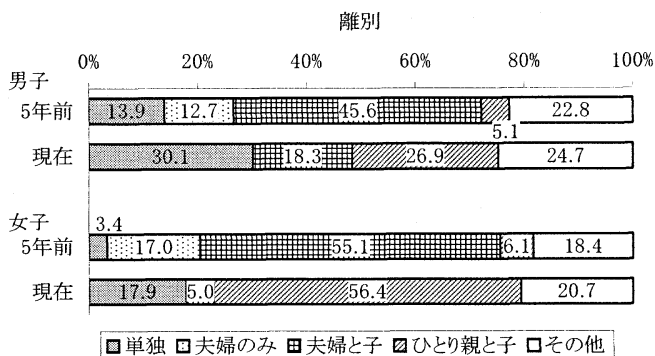

図VI-4 5年前および現在の家族類型分布（離別）

表 VI-4 過去5年間の家族類型の推移（離別）

5年前 \ 現在	男子 (N=78)						女子 (N=147)					
	単独	夫婦のみ	夫婦と子	ひとり親と子		その他	単独	夫婦のみ	夫婦と子	ひとり親と子		その他
				男親と子	女親と子				男親と子	女親と子		
単独	7.7	-	-	-	6.4	-	1.4	-	-	-	1.4	0.7
夫婦のみ	9.0	-	1.3	1.3	-	1.3	11.6	-	1.4	-	1.4	2.7
夫婦と子	15.4	-	15.4	9.0	1.3	5.1	4.8	-	2.7	-	42.2	5.4
ひとり親 男親と子	1.3	-	-	1.3	-	-	-	-	-	0.7	-	-
と子 女親と子	-	-	-	-	2.6	-	0.7	-	-	-	4.1	0.7
その他	1.3	-	1.3	-	5.1	14.1	2.0	-	-	-	6.8	9.5

※いずれかが家族類型不詳のものを除く総数(N)に対する割合。

## 2. 子の離家とエンプティ・ネスト

家族周期において、子どもが就職や結婚などによって離家した後、親夫婦のみとなった世帯を「エンプティ・ネスト（空の巣）」と呼ぶ。エンプティ・ネストは、居住空間等のほか、夫婦の生き甲斐、親や夫婦自身の健康・介護などの点から社会的関心を寄せられることが多いが、平均寿命の伸長により、その期間は長期化しているとも言われている。今回の調査において、5年前に夫婦と子の世帯であった世帯のうち、現在の家族類型が夫婦のみの世帯となっている世帯は12.9%であった（継続世帯に限定すると12.7%）。

夫婦と子の世帯から夫婦のみの世帯へという変化でも、自身の立場が「夫婦（＝親）」であるか、「子」であるかによって、前者は世帯解体期、後者は世帯形成・拡大期における家族類型の変化として区分される。図VI-5は、この夫婦と子の世帯から夫婦のみの世帯へ移行した世帯の割合を、世帯主の年齢（現在の年齢）別にみたものであるが、これをみると、60歳代のピークのほか、20歳代後半に小さなピークがみられる。後者の若い世代は、夫婦と子の世帯の「子」であった世帯主が結婚により夫婦のみの世帯を形成したケースと考えられる。いわゆるエンプティ・ネストに相当するのは、おおむね40歳代以降の部分であろう。エンプティ・ネストの発生は50歳代から大きく上昇し、60歳代では約25%となる。エンプティ・ネストの発生は、世帯主が50歳代から60歳代にかけて活発に起こっているといえる。その後いったん低下した後、再び上昇に転ずる。後期高齢期におけるこの状況は、該当ケース数が少ないため今後検証の余地はあるが、死亡等離家以外の子の離脱も含まれていることも考えられる。

次に、子を離家させた親の側からエンプティ・ネストへの移行の様子をみてみよう。ここでは、子が親の世帯から離脱していく過程を次の4段階に区分する。

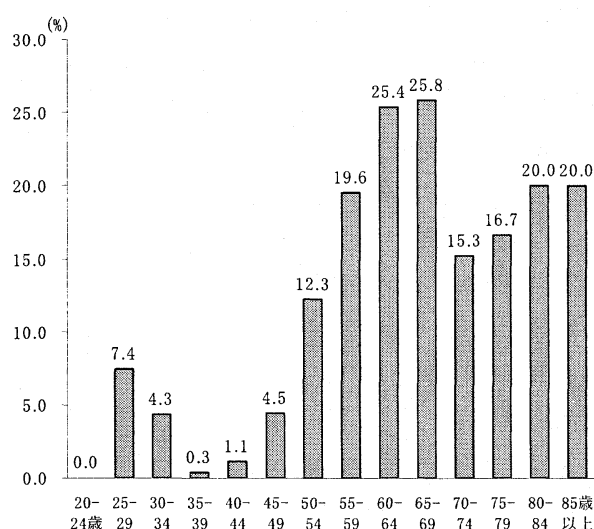

図VI-5 世帯主の年齢別 夫婦と子の世帯から夫婦のみの世帯へ移行した世帯の割合

記号	意味・状況	子との同別居状態
I	開始前（まだ子の離家が始まらず、全子と同居）	全子同居
II	進行中（子の一部は離家し、一部は同居）	一部同居
III	最近5年以内に終了（1999年7月以降の子の離家により全子と別居）	全子別居
IV	5年以上前に終了（1999年7月以前に全子と別居）	



個人を対象としてそれぞれの段階にあるものの割合をみると、Ⅰは41.5%（第4回は45.5%、第3回は47.2%）、Ⅱは29.2%（同30.0%、32.1%）、Ⅲは7.6%（同6.2%、8.3%）、Ⅳは21.7%（18.3%、12.4%）であった。これまでの調査と比較すると、5年以上前に子の離家を終了させた親（Ⅳ）の割合の増加傾向は続き、逆に離家開始前（Ⅰ）や離家進行中（Ⅱ）の、子と同居する親の割合の低下が続いている。また、すでにすべての子を離家させた親のうち、最後の子の離家がこの5年以内であったもの（Ⅲ）の割合がやや上昇した。

この4区分で、ⅢとⅣは、元の世帯の家族類型に関わらず、すべての子と別居している親であり、より広義でのエンpty・ネストに属する親といえる。これらの割合は29.3%（前回は24.5%）となり、親からみると、4人に1人をやや上回る水準でエンpty・ネストに属していることになる。また、5年前に同居子がいた親（Ⅰ、Ⅱ、Ⅲ）のうち、現在は全子と別居しているもの（Ⅲ）は9.7%で、同居子のいる親の約1割がこの5年間にエンpty・ネストへ移行したといえる。

これを性・年齢別にみたものが図VI-6である。男子では50歳代の前半から後半にかけて、女子では40歳代後半から50歳代にかけて全子と別居（Ⅲ+Ⅳ）の割合が大きく伸びており、

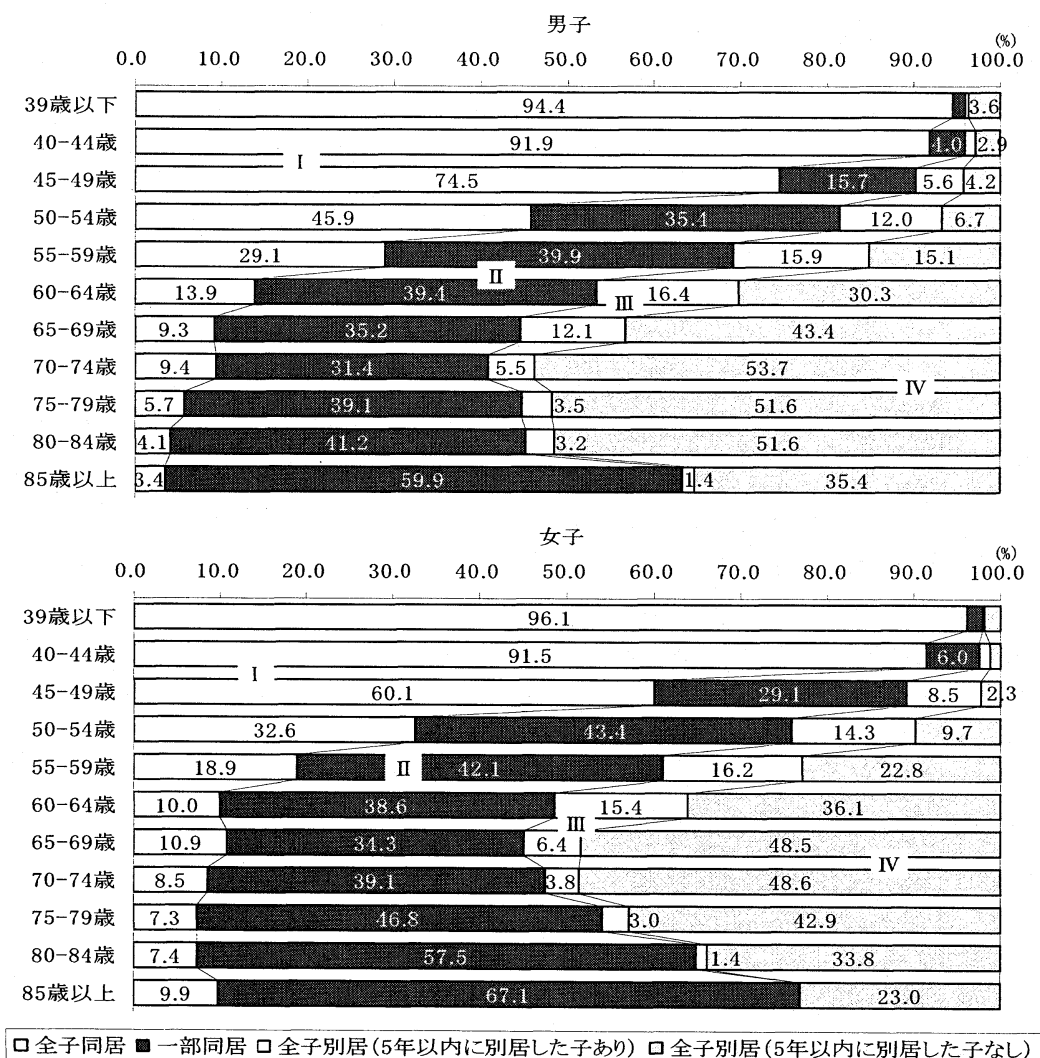

図VI-6 性・年齢別 子の離家段階別割合

60歳代ではいずれも50%前後におよぶ。すなわち、この年齢層の親の約半数はエンpty・ネストの状態にあるといえる。また、この5年間のエンpty・ネストへの移行（Ⅲ）が目立つのは、男子では60-64歳（16.4%）、女子では55-59歳（16.2%）である。

エンpty・ネストの状態にある親の割合は、男子で70-74歳、女子で65-69歳でそれぞれピークとなった後、次第に低下していき、逆に一部の子と同居している者（Ⅱ）の割合が増えていく。この傾向は特に女子で顕著であり、85歳以上の女子ではその割合は67.1%に達する。これは、親が高齢になり、一度離家した子と再び同居する動きの影響と考えられる。子の離家段階がⅠとⅡにある者、すなわち子の全部または一部と同居している者について、同居している子の離家経験の有無をみると（図VI-7）、子に離家経験のある者の割合は男女ともおおむね年齢とともに上昇し、女子では65歳以上、男子でも70歳以上では、ほぼ半数以上となる。こうした親の高齢期における子との再同居の動きは、親の介護や扶養を目的とするものが考えられるが、先の死別・離別による家族類型の変化ともあわせて考えれば、子側の変化も関連するものと推察される。

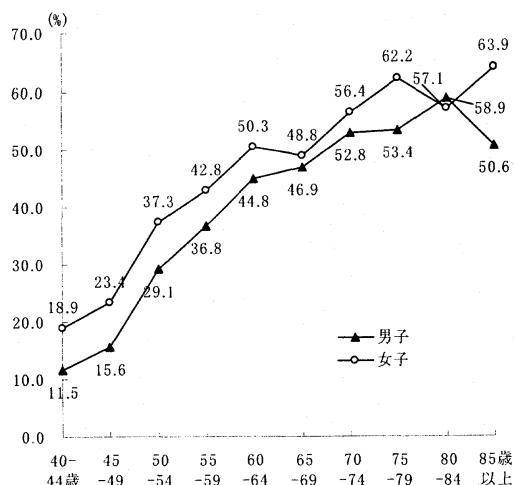

図VI-7 同居子に離家経験がある者の割合

### 3. 高齢者の健康状態と同居相手

前節で高齢期の親との再同居の目的として考えられるひとつとして親の介護を挙げた。世帯規模の縮小や家族機能の変化といった社会の変化にともない、老親の介護は家族や社会にあらたな問題を投げかけている。最後に、介助や介護の必要な高齢者はどのような世帯に暮らしているのかをみてみよう。

ここでは、世帯員の健康状態についての選択肢のうち、「一部手助けが必要」「寝たきりまたは全面的な介助が必要」「入院中」に該当する者を介助・介護の必要な者とする。性・年齢別にその割合をみると（図VI-8）、男女とも50歳代後半から上昇が始まり、75-79歳では男子で9.7%、女子で16.6%とほぼ1割からそれ以上がなんらかの介助が必要な状態となっている以降男女とも大きく上昇し、85歳以上では男子で46.4%、女子で56.3%と高い値となる。65歳以上全体でみると、要介護者の割合は男子で11.5%（今回は

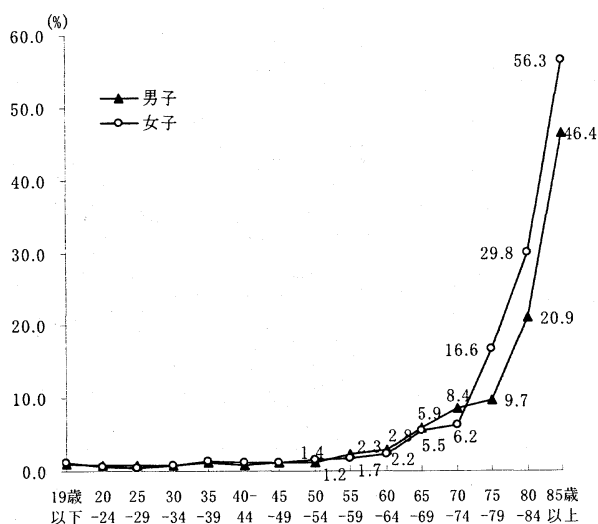

図VI-8 性・年齢別 要介護者の割合

10.7%)、女子では16.2% (同14.9%) である。

65歳以上の者について、介護の要・不要別に世帯の家族類型の分布をみると(図VI-9)、男子では要介護者のほうが単独世帯の割合がやや大きくなっているが、男女とも介護の必要な者は単独世帯や夫婦のみ世帯よりも、それ以外の子等と同居している者が多く、とりわけその他の世帯の割合が大きい。また、女子では、夫婦のみの世帯や夫婦と子の世帯に属する割合が、介護の必要な者では不要な者の半数程度となっている。一般に家庭内の介護においては、夫に対する妻を初めとして、女性の果たす役割が大きい。本調査では要介護者の発生の前後での家族類型の比較はできないが、例えば夫婦のみの世帯で妻に介護が必要となった場合などには、なんらかの家族類型の変化をとまなうケースが少なからずあることがうかがえる。一方で、要介護者であっても男子の8.7%、女子では16.4%が単独世帯であることも注目に値する。

要介護の高齢者は、そうでない者に比べてその他の世帯に属する者が多いことは先に述べたが、その多くは子夫婦との同居であると考えられる。子と同居している65歳以上の者について、介護の要・不要別に同居子に離家経験があるかどうかをみてみたものが図VI-10である。同居子に離家経験のある者、すなわち、一度離れて暮らしていた子と再び同居している者の割合は、男子では介護の不要な者では50.8%に対して、要介護の者では52.7%、女子ではそれぞれ54.1%に対して66.0%となっており、女子でより大きな差があらわれた(カイ2乗検定では、女子ではこの分布の差は有意水準1%で有意)。年齢が高くなるほど介護の必要度は高くなるため、高齢期の親との再同居と親の健康状態との直接的な関係を見いだすことは難しいが、なんらかの関係があることが示唆される。

世帯が形成・拡大を経て解体・縮小へ向かった後に、再び、ある意味では拡大の動きを見せることは興味深い。かつてに比べて子ども数が少なくなっていることなども考えれば、これからの高齢期の世帯には、また新たな動向がみられるとも考えられよう。

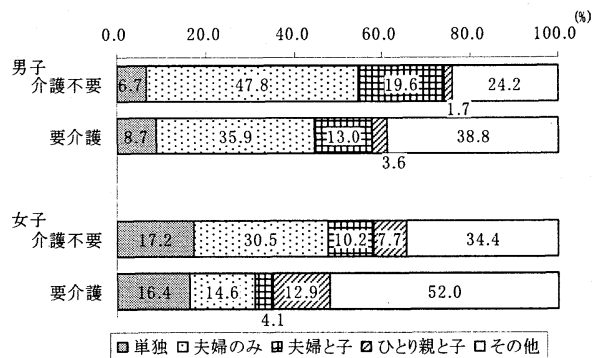

図VI-9 介護の要・不要別 65歳以上の者の家族類型分布

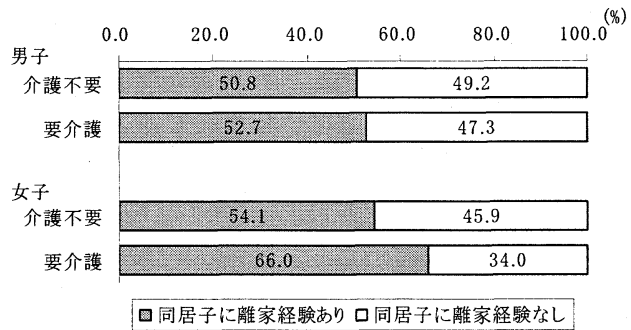

図VI-10 介護の要・不要別 65歳以上の者の同居子の離家経験の有無



## 付属資料

### 1. 調査関係資料

1. 2004年社会保障・人口問題基本調査 第5回世帯動態調査 実施要綱.....	49
2. 2004年社会保障・人口問題基本調査 第5回世帯動態調査についてのお願ひ.....	50
3. 2004年社会保障・人口問題基本調査 第5回世帯動態調査 調査票.....	51
4. 2004年社会保障・人口問題基本調査 第5回世帯動態調査 調査の手引き.....	59



# 2004年社会保障・人口問題基本調査 『第5回世帯動態調査』実施要綱

## 1 調査の目的および意義

人口の高齢化が進行するとともに高齢者を含む世帯が急速に増加するなど、国民の生活単位である世帯は急速に変化しており、厚生労働行政を進める上で世帯の実態を正確に把握することは重要な課題となっている。

この調査は、国立社会保障・人口問題研究所が実施する社会保障・人口問題基本調査の一環として行なうものであり、前回調査以降の世帯変動の実態と要因を明らかにするために実施するものである。各世帯がどのように形成され、変化したかという世帯動態に関する調査結果は、厚生労働行政施策の基礎資料として役立てられるとともに、世帯の将来推計の基礎資料として利用されるものである。

## 2 調査の対象および客体

全国の世帯主を対象とし、平成16年度国民生活基礎調査で設定された調査地区内（約5,280調査区）より無作為に抽出した300調査区内のすべての世帯（約15,000世帯）の世帯主を調査の客体とする。

## 3 調査の期日

平成16（2004）年7月1日

## 4 調査の事項

- 1) 世帯の属性に関する事項
- 2) ライフコース・イベントと世帯内地位の変化
- 3) 親の基本属性と居住関係
- 4) 子の基本属性と居住関係

## 5 調査の方法

調査票の配布・回収は調査員が行い、調査票の記入は調査対象者の自計方式による。

## 6 調査の系統

国立社会保障・人口問題研究所 ———— 都道府県 ———— 保健所 ———— 調査員 ———— 世帯(世帯主)

┌───────────┐  
│ 保健所を設置する市 │  
└───────────┘

特 別 区

## 7 集計および結果の公表

集計は、国立社会保障・人口問題研究所が行なう。結果は、平成17（2005）年7月頃公表の予定。

## 2004年社会保障・人口問題基本調査

# 第5回世帯動態調査

### についてのお願い

人口の高齢化が進行するとともに老人を含む世帯が急速に増加するなど、国民の生活単位である世帯は急速に変化しています。

このたび、国立社会保障・人口問題研究所では、このような世帯変動の実態と要因を明らかにするために、2004年社会保障・人口問題基本調査(第5回世帯動態調査)を実施することになりました。

この調査結果は、福祉施策の基礎資料として役立てられるとともに、世帯数の将来推計の基礎資料として役立てられます。

調査の方法は、回答していただいた調査票を無記名で封筒に入れていただき、密封のまま保健所を通じて国立社会保障・人口問題研究所に直接送られる仕組みになっております。ご回答の内容はすべて統計的に処理され、調査結果は集計表の形で発表されますので、一人一人のご回答が他に漏れるような事は決してありません。

どうかこの調査の主旨を十分ご理解下さいまして、すべての質問にご回答いただけますようお願いいたします。

平成16年6月

厚生労働省 国立社会保障・人口問題研究所長  
阿藤 誠

〒100-0011 千代田区内幸町2-2-3  
日比谷国際ビル6階  
電話 (03)3595-2984 内線 4466, 4463





2004年社会保障・人口問題基本調査

第5回世帯動態調査

2004(平成16)年7月1日

厚生労働省 国立社会保障・人口問題研究所  
 〒100-0011 千代田区内幸町2-2-3日比谷国際ビル6F  
 電話(03)3595-2984 内線4466・4463  
<http://www.ipss.go.jp/>

調査員記入欄

都道府県名	保健所名	地区番号	単位数番号	世帯番号	調査票枚数

記入上のお願い

- この調査票は、世帯主の方に7月1日現在の事実について記入していただくものです。  
 なにかの理由で世帯主の方が記入できないときは、代理の方が記入して下さい。
- 回答の仕方は、あてはまる番号を1つ選んで○をつけるものと、必要なことがらを書きこむものがあります。
- 回答の仕方がわからないときは、調査員が回収に来た時におたずね下さい。
- この調査票は統計目的以外には使用しませんので、ありのままをご記入下さい。

問1(1) あなた(世帯主)が現在お住まいの住宅の種類は、次のうちどれですか。また、部屋数はいくつですか。  
 部屋数は居間、寝室、客間、応接間、書斎、食事室など居住用の部屋の数です。ダイニングキッチン(台所兼食事室)は1部屋と数えます。

1 持ち家(一戸建て)	3 公社・公団・公営などの 賃貸住宅	5 社宅・公務員住宅などの 給与住宅	→ 部屋数 ( ) 部屋
2 持ち家(マンションなどの 共同住宅)	4 民間借家または賃貸住宅	6 その他	

(2) あなた(世帯主)は、5年前の1999(平成11)年7月1日にも現在の住所、住宅に住んでいましたか。  
 同じ都道府県内で移動した場合も、現在お住まいの都道府県名を記入して下さい。

1 5年前も現在の住所 (住宅も同じ) → 問2へ	2 5年前も現在の住所 (住宅はこの5年間に新・増改築などを行った)	3 5年前には別の住所 → 都道府県名 ( )
------------------------------	---------------------------------------	----------------------------

(3) 5年前にお住まいだった住宅の種類はどれですか。また、部屋数はいくつでしたか。

1 持ち家(一戸建て)	3 公社・公団・公営などの 賃貸住宅	5 社宅・公務員住宅などの 給与住宅	→ 部屋数 ( ) 部屋
2 持ち家(マンションなどの 共同住宅)	4 民間借家または賃貸住宅	6 その他	

問2 現在同居中の世帯員は、あなた(世帯主)を含めて何人ですか。また世帯員のうち18歳未満・以上の方はそれぞれ何人ですか。  
 (不在期間がおおむね3か月未満の方は同居に含めます)

世帯員数	全部で ( ) 人
	うち18歳未満の方 ( ) 人
	18歳以上の方 ( ) 人

次の問3から問13までは、同居している世帯員の方全員についてお答え下さい。

なお、記入に当たっては、各人の立場に立ってお答え下さい。

世帯員が6人以上いらっしゃる場合は、調査票をもう1部使用し、6人目の方を2人目の欄、7人目の方を3人目の欄…、のようにお書き下さい。

質 問	1 人 目 (世帯主)	2 人 目
問 3 性別と出生年月を記入して下さい。	1 男 2 女 1 西暦 2 平成 3 昭和 4 大正 5 明治 ( ) 年 ( ) 月生まれ	1 男 2 女 1 西暦 2 平成 3 昭和 4 大正 5 明治 ( ) 年 ( ) 月生まれ
問 4 あなた(世帯主)との続柄はどれですか。あてはまる番号に○をつけて下さい。	1 世帯主 2 配偶者 8 配偶者の父母 3 子 9 祖父母 4 子の配偶者 10 兄弟姉妹 5 孫 11 その他の親族 6 孫の配偶者 12 恋人・友人等 7 世帯主の父母 13 その他	2 配偶者 8 配偶者の父母 3 子 9 祖父母 4 子の配偶者 10 兄弟姉妹 5 孫 11 その他の親族 6 孫の配偶者 12 恋人・友人等 7 世帯主の父母 13 その他
問 5 生存しているきょうだいの人数は何人ですか。いらっしやらない場合は、0をご記入下さい。	兄 ( ) 人 弟 ( ) 人 姉 ( ) 人 妹 ( ) 人 合計 ( ) 人	兄 ( ) 人 弟 ( ) 人 姉 ( ) 人 妹 ( ) 人 合計 ( ) 人
問 6 この方の結婚の経験は、次のどれですか。	1 未婚 -----> 問7へ 2 有配偶(現在結婚している) 3 死別(配偶者と死に別れた) 4 離別(配偶者と離婚した) ↓ 問6-1 その経験をしたのはいつですか。有配偶の方は結婚年月を、死別の方は配偶者の死亡年月を、離別の方は離婚した年月を記入して下さい。 1 西暦 2 平成 3 昭和 4 大正 5 明治 ( ) 年 ( ) 月 問6-2 初婚・再婚のどちらですか。有配偶の方は現在の結婚、死別・離別の方は最後の結婚についてお答え下さい。 1 初婚 2 再婚	1 未婚 -----> 問7へ 2 有配偶(現在結婚している) 3 死別(配偶者と死に別れた) 4 離別(配偶者と離婚した) ↓ 問6-1 その経験をしたのはいつですか。有配偶の方は結婚年月を、死別の方は配偶者の死亡年月を、離別の方は離婚した年月を記入して下さい。 1 西暦 2 平成 3 昭和 4 大正 5 明治 ( ) 年 ( ) 月 問6-2 初婚・再婚のどちらですか。有配偶の方は現在の結婚、死別・離別の方は最後の結婚についてお答え下さい。 1 初婚 2 再婚
問 7 (18歳以上の方について)教育についておたずねします。	↓ 1 在学中(中退含む) 2 卒業 ↓ 問7-1 その教育施設は 1 小学校・新制中学 2 旧制中学・新制高校 3 専修学校(高卒後) 4 高専・短大 5 大学・大学院	↓ 1 在学中(中退含む) 2 卒業 ↓ 問7-1 その教育施設は 1 小学校・新制中学 2 旧制中学・新制高校 3 専修学校(高卒後) 4 高専・短大 5 大学・大学院
問 8 (18歳以上の方について)現在の就業の状態についておたずねします。育児休暇など長期休職中の方は常勤に○をつけて下さい。	1 自営業主・家族従業者 2 常勤 3 パート・アルバイト 4 無職 -----> 問9へ ↓ 問8-1 その職業は 1 専門・管理 4 保安 2 事務 5 運輸・生産労務 3 販売・サービス 6 農林漁業	1 自営業主・家族従業者 2 常勤 3 パート・アルバイト 4 無職 -----> 問9へ ↓ 問8-1 その職業は 1 専門・管理 4 保安 2 事務 5 運輸・生産労務 3 販売・サービス 6 農林漁業

3 人 目	4 人 目	5 人 目
1 男 2 女 1 西暦 2 平成 3 昭和 4 大正 5 明治 ( ) 年 ( ) 月生まれ	1 男 2 女 1 西暦 2 平成 3 昭和 4 大正 5 明治 ( ) 年 ( ) 月生まれ	1 男 2 女 1 西暦 2 平成 3 昭和 4 大正 5 明治 ( ) 年 ( ) 月生まれ
2 配偶者 8 配偶者の父母 3 子 9 祖父母 4 子の配偶者 10 兄弟姉妹 5 孫 11 その他の親族 6 孫の配偶者 12 恋人・友人等 7 世帯主の父母 13 その他	2 配偶者 8 配偶者の父母 3 子 9 祖父母 4 子の配偶者 10 兄弟姉妹 5 孫 11 その他の親族 6 孫の配偶者 12 恋人・友人等 7 世帯主の父母 13 その他	2 配偶者 8 配偶者の父母 3 子 9 祖父母 4 子の配偶者 10 兄弟姉妹 5 孫 11 その他の親族 6 孫の配偶者 12 恋人・友人等 7 世帯主の父母 13 その他
兄 ( ) 人 弟 ( ) 人 姉 ( ) 人 妹 ( ) 人 合計 ( ) 人	兄 ( ) 人 弟 ( ) 人 姉 ( ) 人 妹 ( ) 人 合計 ( ) 人	兄 ( ) 人 弟 ( ) 人 姉 ( ) 人 妹 ( ) 人 合計 ( ) 人
1 未婚 -----> 問7へ 2 有配偶 (現在結婚している) 3 死別 (配偶者と死に別れた) 4 離別 (配偶者と離婚した) ↓ 問6-1 その経験をしたのはいつですか。 有配偶の方は結婚年月を、 死別の方は配偶者の死亡年月を、 離別の方は離婚した年月を 記入して下さい。 1 西暦 2 平成 3 昭和 4 大正 5 明治 ( ) 年 ( ) 月 問6-2 初婚・再婚のどちらですか。 有配偶の方は現在の結婚、 死別・離別の方は最後の結婚に ついてお答え下さい。 1 初婚 2 再婚	1 未婚 -----> 問7へ 2 有配偶 (現在結婚している) 3 死別 (配偶者と死に別れた) 4 離別 (配偶者と離婚した) ↓ 問6-1 その経験をしたのはいつですか。 有配偶の方は結婚年月を、 死別の方は配偶者の死亡年月を、 離別の方は離婚した年月を 記入して下さい。 1 西暦 2 平成 3 昭和 4 大正 5 明治 ( ) 年 ( ) 月 問6-2 初婚・再婚のどちらですか。 有配偶の方は現在の結婚、 死別・離別の方は最後の結婚に ついてお答え下さい。 1 初婚 2 再婚	1 未婚 -----> 問7へ 2 有配偶 (現在結婚している) 3 死別 (配偶者と死に別れた) 4 離別 (配偶者と離婚した) ↓ 問6-1 その経験をしたのはいつですか。 有配偶の方は結婚年月を、 死別の方は配偶者の死亡年月を、 離別の方は離婚した年月を 記入して下さい。 1 西暦 2 平成 3 昭和 4 大正 5 明治 ( ) 年 ( ) 月 問6-2 初婚・再婚のどちらですか。 有配偶の方は現在の結婚、 死別・離別の方は最後の結婚に ついてお答え下さい。 1 初婚 2 再婚
↓ 1 在学中(中退含む) 2 卒業 問7-1 その教育施設は 1 小学校・新制中学 2 旧制中学・新制高校 3 専修学校(高卒後) 4 高専・短大 5 大学・大学院	↓ 1 在学中(中退含む) 2 卒業 問7-1 その教育施設は 1 小学校・新制中学 2 旧制中学・新制高校 3 専修学校(高卒後) 4 高専・短大 5 大学・大学院	↓ 1 在学中(中退含む) 2 卒業 問7-1 その教育施設は 1 小学校・新制中学 2 旧制中学・新制高校 3 専修学校(高卒後) 4 高専・短大 5 大学・大学院
1 自営業主・家族従業者 2 常勤 3 パート・アルバイト 4 無職 -----> 問9へ ↓ 問8-1 その職業は 1 専門・管理 4 保安 2 事務 5 運輸・生産労務 3 販売・サービス 6 農林漁業	1 自営業主・家族従業者 2 常勤 3 パート・アルバイト 4 無職 -----> 問9へ ↓ 問8-1 その職業は 1 専門・管理 4 保安 2 事務 5 運輸・生産労務 3 販売・サービス 6 農林漁業	1 自営業主・家族従業者 2 常勤 3 パート・アルバイト 4 無職 -----> 問9へ ↓ 問8-1 その職業は 1 専門・管理 4 保安 2 事務 5 運輸・生産労務 3 販売・サービス 6 農林漁業

(次のページに続きます)



3 人 目	4 人 目	5 人 目
<div style="display: flex; justify-content: space-between;"> <div style="border: 1px dashed black; padding: 5px; width: 45%;">1 親と離れ別の世帯に住んだことがある</div> <div style="border: 1px dashed black; padding: 5px; width: 45%;">2 生れてからずっと親と同居</div> </div> <p style="text-align: right;">--&gt; 問10へ</p> <p>問9-1 はじめて親と離れた理由(1つだけ)は</p> <div style="border: 1px dashed black; padding: 5px;">         1 入学・進学等          2 就職・転職・転勤等          3 結婚          4 住宅事情や通勤・通学の便など          5 親からの自立・独立          6 その他 ( )       </div> <p>問9-2 はじめて親と離れたのは何歳でしたか。 ( ) 歳</p> <p>問9-3 現在、親と同居していない方におたずねします。その後親の世帯に戻りましたか。</p> <div style="border: 1px dashed black; padding: 5px;">         1 ずっと親と別の世帯          2 親の世帯に戻った       </div>	<div style="display: flex; justify-content: space-between;"> <div style="border: 1px dashed black; padding: 5px; width: 45%;">1 親と離れ別の世帯に住んだことがある</div> <div style="border: 1px dashed black; padding: 5px; width: 45%;">2 生れてからずっと親と同居</div> </div> <p style="text-align: right;">--&gt; 問10へ</p> <p>問9-1 はじめて親と離れた理由(1つだけ)は</p> <div style="border: 1px dashed black; padding: 5px;">         1 入学・進学等          2 就職・転職・転勤等          3 結婚          4 住宅事情や通勤・通学の便など          5 親からの自立・独立          6 その他 ( )       </div> <p>問9-2 はじめて親と離れたのは何歳でしたか。 ( ) 歳</p> <p>問9-3 現在、親と同居していない方におたずねします。その後親の世帯に戻りましたか。</p> <div style="border: 1px dashed black; padding: 5px;">         1 ずっと親と別の世帯          2 親の世帯に戻った       </div>	<div style="display: flex; justify-content: space-between;"> <div style="border: 1px dashed black; padding: 5px; width: 45%;">1 親と離れ別の世帯に住んだことがある</div> <div style="border: 1px dashed black; padding: 5px; width: 45%;">2 生れてからずっと親と同居</div> </div> <p style="text-align: right;">--&gt; 問10へ</p> <p>問9-1 はじめて親と離れた理由(1つだけ)は</p> <div style="border: 1px dashed black; padding: 5px;">         1 入学・進学等          2 就職・転職・転勤等          3 結婚          4 住宅事情や通勤・通学の便など          5 親からの自立・独立          6 その他 ( )       </div> <p>問9-2 はじめて親と離れたのは何歳でしたか。 ( ) 歳</p> <p>問9-3 現在、親と同居していない方におたずねします。その後親の世帯に戻りましたか。</p> <div style="border: 1px dashed black; padding: 5px;">         1 ずっと親と別の世帯          2 親の世帯に戻った       </div>
<p>5年前の1999(平成11)年7月1日に</p> <div style="display: flex; justify-content: space-between;"> <div style="border: 1px dashed black; padding: 5px; width: 30%;">1 同居していなかった</div> <div style="border: 1px dashed black; padding: 5px; width: 30%;">2 同居していた</div> <div style="border: 1px dashed black; padding: 5px; width: 30%;">3 まだ生まれていない</div> </div> <p style="text-align: right;">--&gt; 問11へ</p> <p>問10-1 あなたと同居するようになった理由(1つだけ)は</p> <div style="border: 1px dashed black; padding: 5px;">         1 結婚 4 入学・卒業等          2 離婚 5 就職・転勤等          3 配偶者 6 扶養・育児支援等と死別 7 その他 ( )       </div> <p>問10-2 この方が5年前に住んでいた世帯の所在地は 都道府県名 ( )</p> <p>問10-3 その世帯の種類は</p> <div style="border: 1px dashed black; padding: 5px;">         1 集团的施設(学生寮、病院、老人ホーム等) 問          2 一人暮らし(アパート、会社の単身寮を含む) --&gt; 11へ          3 二人以上の世帯       </div> <p>問10-4 この方を含むその世帯の人員は ( ) 人</p> <p>問10-5 その世帯でこの方の続柄は</p> <div style="border: 1px dashed black; padding: 5px;">         1 世帯主 7 世帯主の父母          2 配偶者 8 配偶者の父母          3 子 9 祖父母          4 子の配偶者 10 兄弟姉妹          5 孫 11 その他の親族          6 孫の配偶者 12 恋人・友人等 13 その他       </div> <p style="text-align: right;">--&gt; 問11へ</p> <p>問10-6 この方と5年前に同居していた方すべてに○をつけて下さい。</p> <div style="border: 1px dashed black; padding: 5px;">         1 配偶者 7 配偶者の父母          2 子 8 祖父母          3 子の配偶者 9 兄弟姉妹          4 孫 10 その他の親族          5 孫の配偶者 11 恋人・友人等          6 世帯主の父母 12 その他       </div>	<p>5年前の1999(平成11)年7月1日に</p> <div style="display: flex; justify-content: space-between;"> <div style="border: 1px dashed black; padding: 5px; width: 30%;">1 同居していなかった</div> <div style="border: 1px dashed black; padding: 5px; width: 30%;">2 同居していた</div> <div style="border: 1px dashed black; padding: 5px; width: 30%;">3 まだ生まれていない</div> </div> <p style="text-align: right;">--&gt; 問11へ</p> <p>問10-1 あなたと同居するようになった理由(1つだけ)は</p> <div style="border: 1px dashed black; padding: 5px;">         1 結婚 4 入学・卒業等          2 離婚 5 就職・転勤等          3 配偶者 6 扶養・育児支援等と死別 7 その他 ( )       </div> <p>問10-2 この方が5年前に住んでいた世帯の所在地は 都道府県名 ( )</p> <p>問10-3 その世帯の種類は</p> <div style="border: 1px dashed black; padding: 5px;">         1 集团的施設(学生寮、病院、老人ホーム等) 問          2 一人暮らし(アパート、会社の単身寮を含む) --&gt; 11へ          3 二人以上の世帯       </div> <p>問10-4 この方を含むその世帯の人員は ( ) 人</p> <p>問10-5 その世帯でこの方の続柄は</p> <div style="border: 1px dashed black; padding: 5px;">         1 世帯主 7 世帯主の父母          2 配偶者 8 配偶者の父母          3 子 9 祖父母          4 子の配偶者 11 その他の親族          5 孫 12 恋人・友人等          6 孫の配偶者 13 その他       </div> <p style="text-align: right;">--&gt; 問11へ</p> <p>問10-6 この方と5年前に同居していた方すべてに○をつけて下さい。</p> <div style="border: 1px dashed black; padding: 5px;">         1 配偶者 7 配偶者の父母          2 子 8 祖父母          3 子の配偶者 9 兄弟姉妹          4 孫 10 その他の親族          5 孫の配偶者 11 恋人・友人等          6 世帯主の父母 12 その他       </div>	<p>5年前の1999(平成11)年7月1日に</p> <div style="display: flex; justify-content: space-between;"> <div style="border: 1px dashed black; padding: 5px; width: 30%;">1 同居していなかった</div> <div style="border: 1px dashed black; padding: 5px; width: 30%;">2 同居していた</div> <div style="border: 1px dashed black; padding: 5px; width: 30%;">3 まだ生まれていない</div> </div> <p style="text-align: right;">--&gt; 問11へ</p> <p>問10-1 あなたと同居するようになった理由(1つだけ)は</p> <div style="border: 1px dashed black; padding: 5px;">         1 結婚 4 入学・卒業等          2 離婚 5 就職・転勤等          3 配偶者 6 扶養・育児支援等と死別 7 その他 ( )       </div> <p>問10-2 この方が5年前に住んでいた世帯の所在地は 都道府県名 ( )</p> <p>問10-3 その世帯の種類は</p> <div style="border: 1px dashed black; padding: 5px;">         1 集团的施設(学生寮、病院、老人ホーム等) 問          2 一人暮らし(アパート、会社の単身寮を含む) --&gt; 11へ          3 二人以上の世帯       </div> <p>問10-4 この方を含むその世帯の人員は ( ) 人</p> <p>問10-5 その世帯でこの方の続柄は</p> <div style="border: 1px dashed black; padding: 5px;">         1 世帯主 7 世帯主の父母          2 配偶者 8 配偶者の父母          3 子 9 祖父母          4 子の配偶者 11 その他の親族          5 孫 12 恋人・友人等          6 孫の配偶者 13 その他       </div> <p style="text-align: right;">--&gt; 問11へ</p> <p>問10-6 この方と5年前に同居していた方すべてに○をつけて下さい。</p> <div style="border: 1px dashed black; padding: 5px;">         1 配偶者 7 配偶者の父母          2 子 8 祖父母          3 子の配偶者 9 兄弟姉妹          4 孫 10 その他の親族          5 孫の配偶者 11 恋人・友人等          6 世帯主の父母 12 その他       </div>

(次のページに続きます)



3 人 目	4 人 目	5 人 目																																																																																																																																	
<p>この方の健康状態は</p> <ol style="list-style-type: none"> <li>健康で介助や介護の必要はない</li> <li>健康とは言い切れないが、日常生活に支障はない</li> <li>日常生活の一部に手助けが必要</li> <li>寝たきり、または全面的に介助が必要</li> <li>入院中</li> </ol>	<p>この方の健康状態は</p> <ol style="list-style-type: none"> <li>健康で介助や介護の必要はない</li> <li>健康とは言い切れないが、日常生活に支障はない</li> <li>日常生活の一部に手助けが必要</li> <li>寝たきり、または全面的に介助が必要</li> <li>入院中</li> </ol>	<p>この方の健康状態は</p> <ol style="list-style-type: none"> <li>健康で介助や介護の必要はない</li> <li>健康とは言い切れないが、日常生活に支障はない</li> <li>日常生活の一部に手助けが必要</li> <li>寝たきり、または全面的に介助が必要</li> <li>入院中</li> </ol>																																																																																																																																	
<div style="display: flex; justify-content: space-around;"> <div style="border: 1px dashed black; padding: 2px;">1 子供がいる</div> <div style="border: 1px dashed black; padding: 2px;">2 子供はいない</div> </div> <p style="text-align: right; margin-right: 50px;">-----&gt; 問13へ</p> <p>問12-1 お子さんの男女、年齢別に人数を教えてください。</p> <table style="width: 100%; border-collapse: collapse;"> <thead> <tr> <th style="width: 15%;"></th> <th style="width: 15%; text-align: center;">男</th> <th style="width: 15%;"></th> <th style="width: 15%; text-align: center;">女</th> <th style="width: 15%;"></th> </tr> </thead> <tbody> <tr> <td>18歳未満</td> <td style="text-align: center;">( )人</td> <td style="text-align: center;">( )人</td> <td style="text-align: center;">( )人</td> <td style="text-align: center;">( )人</td> </tr> <tr> <td>18歳以上</td> <td style="text-align: center;">( )人</td> <td style="text-align: center;">( )人</td> <td style="text-align: center;">( )人</td> <td style="text-align: center;">( )人</td> </tr> <tr> <td>合計</td> <td style="text-align: center;">( )人</td> <td style="text-align: center;">( )人</td> <td style="text-align: center;">( )人</td> <td style="text-align: center;">( )人</td> </tr> </tbody> </table> <p>問12-2 既に結婚しているお子さんは何人ですか。</p> <table style="width: 100%; border-collapse: collapse;"> <thead> <tr> <th style="width: 15%;"></th> <th style="width: 15%; text-align: center;">男</th> <th style="width: 15%;"></th> <th style="width: 15%; text-align: center;">女</th> <th style="width: 15%;"></th> </tr> </thead> <tbody> <tr> <td>未婚</td> <td style="text-align: center;">( )人</td> <td style="text-align: center;">( )人</td> <td style="text-align: center;">( )人</td> <td style="text-align: center;">( )人</td> </tr> <tr> <td>既婚</td> <td style="text-align: center;">( )人</td> <td style="text-align: center;">( )人</td> <td style="text-align: center;">( )人</td> <td style="text-align: center;">( )人</td> </tr> </tbody> </table> <p>問12-3 お子さんの中で、この世帯と別の世帯で暮らしている方はいらっしゃいますか。</p> <div style="display: flex; justify-content: space-around;"> <div style="border: 1px dashed black; padding: 2px;">1 別居している 子供がいる</div> <div style="border: 1px dashed black; padding: 2px;">2 全員が同居</div> </div> <p style="text-align: right; margin-right: 50px;">-----&gt; 問13へ</p> <p>問12-4 別居しているお子さんはどちらにお住まいですか。 2人以上いらっしゃる場合は、一番近くに住んでいるお子さんについて。</p> <table style="width: 100%; border-collapse: collapse;"> <tbody> <tr> <td style="width: 25%;">1 同じ敷地</td> <td style="width: 25%;">4 同じ都道府県</td> <td style="width: 25%;">2 とおり近所</td> <td style="width: 25%;">5 他の都道府県</td> </tr> <tr> <td>3 同じ市区町村</td> <td>6 国外</td> <td>県名 ( )</td> <td></td> </tr> </tbody> </table>		男		女		18歳未満	( )人	( )人	( )人	( )人	18歳以上	( )人	( )人	( )人	( )人	合計	( )人	( )人	( )人	( )人		男		女		未婚	( )人	( )人	( )人	( )人	既婚	( )人	( )人	( )人	( )人	1 同じ敷地	4 同じ都道府県	2 とおり近所	5 他の都道府県	3 同じ市区町村	6 国外	県名 ( )		<div style="display: flex; justify-content: space-around;"> <div style="border: 1px dashed black; padding: 2px;">1 子供がいる</div> <div style="border: 1px dashed black; padding: 2px;">2 子供はいない</div> </div> <p style="text-align: right; margin-right: 50px;">-----&gt; 問13へ</p> <p>問12-1 お子さんの男女、年齢別に人数を教えてください。</p> <table style="width: 100%; border-collapse: collapse;"> <thead> <tr> <th style="width: 15%;"></th> <th style="width: 15%; text-align: center;">男</th> <th style="width: 15%;"></th> <th style="width: 15%; text-align: center;">女</th> <th style="width: 15%;"></th> </tr> </thead> <tbody> <tr> <td>18歳未満</td> <td style="text-align: center;">( )人</td> <td style="text-align: center;">( )人</td> <td style="text-align: center;">( )人</td> <td style="text-align: center;">( )人</td> </tr> <tr> <td>18歳以上</td> <td style="text-align: center;">( )人</td> <td style="text-align: center;">( )人</td> <td style="text-align: center;">( )人</td> <td style="text-align: center;">( )人</td> </tr> <tr> <td>合計</td> <td style="text-align: center;">( )人</td> <td style="text-align: center;">( )人</td> <td style="text-align: center;">( )人</td> <td style="text-align: center;">( )人</td> </tr> </tbody> </table> <p>問12-2 既に結婚しているお子さんは何人ですか。</p> <table style="width: 100%; border-collapse: collapse;"> <thead> <tr> <th style="width: 15%;"></th> <th style="width: 15%; text-align: center;">男</th> <th style="width: 15%;"></th> <th style="width: 15%; text-align: center;">女</th> <th style="width: 15%;"></th> </tr> </thead> <tbody> <tr> <td>未婚</td> <td style="text-align: center;">( )人</td> <td style="text-align: center;">( )人</td> <td style="text-align: center;">( )人</td> <td style="text-align: center;">( )人</td> </tr> <tr> <td>既婚</td> <td style="text-align: center;">( )人</td> <td style="text-align: center;">( )人</td> <td style="text-align: center;">( )人</td> <td style="text-align: center;">( )人</td> </tr> </tbody> </table> <p>問12-3 お子さんの中で、この世帯と別の世帯で暮らしている方はいらっしゃいますか。</p> <div style="display: flex; justify-content: space-around;"> <div style="border: 1px dashed black; padding: 2px;">1 別居している 子供がいる</div> <div style="border: 1px dashed black; padding: 2px;">2 全員が同居</div> </div> <p style="text-align: right; margin-right: 50px;">-----&gt; 問13へ</p> <p>問12-4 別居しているお子さんはどちらにお住まいですか。 2人以上いらっしゃる場合は、一番近くに住んでいるお子さんについて。</p> <table style="width: 100%; border-collapse: collapse;"> <tbody> <tr> <td style="width: 25%;">1 同じ敷地</td> <td style="width: 25%;">4 同じ都道府県</td> <td style="width: 25%;">2 とおり近所</td> <td style="width: 25%;">5 他の都道府県</td> </tr> <tr> <td>3 同じ市区町村</td> <td>6 国外</td> <td>県名 ( )</td> <td></td> </tr> </tbody> </table>		男		女		18歳未満	( )人	( )人	( )人	( )人	18歳以上	( )人	( )人	( )人	( )人	合計	( )人	( )人	( )人	( )人		男		女		未婚	( )人	( )人	( )人	( )人	既婚	( )人	( )人	( )人	( )人	1 同じ敷地	4 同じ都道府県	2 とおり近所	5 他の都道府県	3 同じ市区町村	6 国外	県名 ( )		<div style="display: flex; justify-content: space-around;"> <div style="border: 1px dashed black; padding: 2px;">1 子供がいる</div> <div style="border: 1px dashed black; padding: 2px;">2 子供はいない</div> </div> <p style="text-align: right; margin-right: 50px;">-----&gt; 問13へ</p> <p>問12-1 お子さんの男女、年齢別に人数を教えてください。</p> <table style="width: 100%; border-collapse: collapse;"> <thead> <tr> <th style="width: 15%;"></th> <th style="width: 15%; text-align: center;">男</th> <th style="width: 15%;"></th> <th style="width: 15%; text-align: center;">女</th> <th style="width: 15%;"></th> </tr> </thead> <tbody> <tr> <td>18歳未満</td> <td style="text-align: center;">( )人</td> <td style="text-align: center;">( )人</td> <td style="text-align: center;">( )人</td> <td style="text-align: center;">( )人</td> </tr> <tr> <td>18歳以上</td> <td style="text-align: center;">( )人</td> <td style="text-align: center;">( )人</td> <td style="text-align: center;">( )人</td> <td style="text-align: center;">( )人</td> </tr> <tr> <td>合計</td> <td style="text-align: center;">( )人</td> <td style="text-align: center;">( )人</td> <td style="text-align: center;">( )人</td> <td style="text-align: center;">( )人</td> </tr> </tbody> </table> <p>問12-2 既に結婚しているお子さんは何人ですか。</p> <table style="width: 100%; border-collapse: collapse;"> <thead> <tr> <th style="width: 15%;"></th> <th style="width: 15%; text-align: center;">男</th> <th style="width: 15%;"></th> <th style="width: 15%; text-align: center;">女</th> <th style="width: 15%;"></th> </tr> </thead> <tbody> <tr> <td>未婚</td> <td style="text-align: center;">( )人</td> <td style="text-align: center;">( )人</td> <td style="text-align: center;">( )人</td> <td style="text-align: center;">( )人</td> </tr> <tr> <td>既婚</td> <td style="text-align: center;">( )人</td> <td style="text-align: center;">( )人</td> <td style="text-align: center;">( )人</td> <td style="text-align: center;">( )人</td> </tr> </tbody> </table> <p>問12-3 お子さんの中で、この世帯と別の世帯で暮らしている方はいらっしゃいますか。</p> <div style="display: flex; justify-content: space-around;"> <div style="border: 1px dashed black; padding: 2px;">1 別居している 子供がいる</div> <div style="border: 1px dashed black; padding: 2px;">2 全員が同居</div> </div> <p style="text-align: right; margin-right: 50px;">-----&gt; 問13へ</p> <p>問12-4 別居しているお子さんはどちらにお住まいですか。 2人以上いらっしゃる場合は、一番近くに住んでいるお子さんについて。</p> <table style="width: 100%; border-collapse: collapse;"> <tbody> <tr> <td style="width: 25%;">1 同じ敷地</td> <td style="width: 25%;">4 同じ都道府県</td> <td style="width: 25%;">2 とおり近所</td> <td style="width: 25%;">5 他の都道府県</td> </tr> <tr> <td>3 同じ市区町村</td> <td>6 国外</td> <td>県名 ( )</td> <td></td> </tr> </tbody> </table>		男		女		18歳未満	( )人	( )人	( )人	( )人	18歳以上	( )人	( )人	( )人	( )人	合計	( )人	( )人	( )人	( )人		男		女		未婚	( )人	( )人	( )人	( )人	既婚	( )人	( )人	( )人	( )人	1 同じ敷地	4 同じ都道府県	2 とおり近所	5 他の都道府県	3 同じ市区町村	6 国外	県名 ( )	
	男		女																																																																																																																																
18歳未満	( )人	( )人	( )人	( )人																																																																																																																															
18歳以上	( )人	( )人	( )人	( )人																																																																																																																															
合計	( )人	( )人	( )人	( )人																																																																																																																															
	男		女																																																																																																																																
未婚	( )人	( )人	( )人	( )人																																																																																																																															
既婚	( )人	( )人	( )人	( )人																																																																																																																															
1 同じ敷地	4 同じ都道府県	2 とおり近所	5 他の都道府県																																																																																																																																
3 同じ市区町村	6 国外	県名 ( )																																																																																																																																	
	男		女																																																																																																																																
18歳未満	( )人	( )人	( )人	( )人																																																																																																																															
18歳以上	( )人	( )人	( )人	( )人																																																																																																																															
合計	( )人	( )人	( )人	( )人																																																																																																																															
	男		女																																																																																																																																
未婚	( )人	( )人	( )人	( )人																																																																																																																															
既婚	( )人	( )人	( )人	( )人																																																																																																																															
1 同じ敷地	4 同じ都道府県	2 とおり近所	5 他の都道府県																																																																																																																																
3 同じ市区町村	6 国外	県名 ( )																																																																																																																																	
	男		女																																																																																																																																
18歳未満	( )人	( )人	( )人	( )人																																																																																																																															
18歳以上	( )人	( )人	( )人	( )人																																																																																																																															
合計	( )人	( )人	( )人	( )人																																																																																																																															
	男		女																																																																																																																																
未婚	( )人	( )人	( )人	( )人																																																																																																																															
既婚	( )人	( )人	( )人	( )人																																																																																																																															
1 同じ敷地	4 同じ都道府県	2 とおり近所	5 他の都道府県																																																																																																																																
3 同じ市区町村	6 国外	県名 ( )																																																																																																																																	
<p>ご両親はどのような世帯で暮らしていらっしゃいますか。</p> <table style="width: 100%; border-collapse: collapse;"> <thead> <tr> <th style="width: 50%; text-align: center;">父 親</th> <th style="width: 50%; text-align: center;">母 親</th> </tr> </thead> <tbody> <tr> <td style="vertical-align: top;"> <ol style="list-style-type: none"> <li>この世帯に同居</li> <li>施設（病院・老人ホーム等）</li> <li>一人暮らし（アパート・会社の单身寮を含む）</li> <li>二人以上の世帯</li> <li>死亡</li> </ol> <p style="text-align: center;">↓</p> <p>死亡年月</p> <table style="width: 100%;"> <tr> <td style="width: 50%;">1 西暦</td> <td style="width: 50%;">4 大正</td> </tr> <tr> <td>2 平成</td> <td>5 明治</td> </tr> <tr> <td>3 昭和</td> <td></td> </tr> </table> <p>( )年 ( )月</p> </td> <td style="vertical-align: top;"> <ol style="list-style-type: none"> <li>この世帯に同居</li> <li>施設（病院・老人ホーム等）</li> <li>一人暮らし（アパート・会社の单身寮を含む）</li> <li>二人以上の世帯</li> <li>死亡</li> </ol> <p style="text-align: center;">↓</p> <p>死亡年月</p> <table style="width: 100%;"> <tr> <td style="width: 50%;">1 西暦</td> <td style="width: 50%;">4 大正</td> </tr> <tr> <td>2 平成</td> <td>5 明治</td> </tr> <tr> <td>3 昭和</td> <td></td> </tr> </table> <p>( )年 ( )月</p> </td> </tr> </tbody> </table>	父 親	母 親	<ol style="list-style-type: none"> <li>この世帯に同居</li> <li>施設（病院・老人ホーム等）</li> <li>一人暮らし（アパート・会社の单身寮を含む）</li> <li>二人以上の世帯</li> <li>死亡</li> </ol> <p style="text-align: center;">↓</p> <p>死亡年月</p> <table style="width: 100%;"> <tr> <td style="width: 50%;">1 西暦</td> <td style="width: 50%;">4 大正</td> </tr> <tr> <td>2 平成</td> <td>5 明治</td> </tr> <tr> <td>3 昭和</td> <td></td> </tr> </table> <p>( )年 ( )月</p>	1 西暦	4 大正	2 平成	5 明治	3 昭和		<ol style="list-style-type: none"> <li>この世帯に同居</li> <li>施設（病院・老人ホーム等）</li> <li>一人暮らし（アパート・会社の单身寮を含む）</li> <li>二人以上の世帯</li> <li>死亡</li> </ol> <p style="text-align: center;">↓</p> <p>死亡年月</p> <table style="width: 100%;"> <tr> <td style="width: 50%;">1 西暦</td> <td style="width: 50%;">4 大正</td> </tr> <tr> <td>2 平成</td> <td>5 明治</td> </tr> <tr> <td>3 昭和</td> <td></td> </tr> </table> <p>( )年 ( )月</p>	1 西暦	4 大正	2 平成	5 明治	3 昭和		<p>ご両親はどのような世帯で暮らしていらっしゃいますか。</p> <table style="width: 100%; border-collapse: collapse;"> <thead> <tr> <th style="width: 50%; text-align: center;">父 親</th> <th style="width: 50%; text-align: center;">母 親</th> </tr> </thead> <tbody> <tr> <td style="vertical-align: top;"> <ol style="list-style-type: none"> <li>この世帯に同居</li> <li>施設（病院・老人ホーム等）</li> <li>一人暮らし（アパート・会社の单身寮を含む）</li> <li>二人以上の世帯</li> <li>死亡</li> </ol> <p style="text-align: center;">↓</p> <p>死亡年月</p> <table style="width: 100%;"> <tr> <td style="width: 50%;">1 西暦</td> <td style="width: 50%;">4 大正</td> </tr> <tr> <td>2 平成</td> <td>5 明治</td> </tr> <tr> <td>3 昭和</td> <td></td> </tr> </table> <p>( )年 ( )月</p> </td> <td style="vertical-align: top;"> <ol style="list-style-type: none"> <li>この世帯に同居</li> <li>施設（病院・老人ホーム等）</li> <li>一人暮らし（アパート・会社の单身寮を含む）</li> <li>二人以上の世帯</li> <li>死亡</li> </ol> <p style="text-align: center;">↓</p> <p>死亡年月</p> <table style="width: 100%;"> <tr> <td style="width: 50%;">1 西暦</td> <td style="width: 50%;">4 大正</td> </tr> <tr> <td>2 平成</td> <td>5 明治</td> </tr> <tr> <td>3 昭和</td> <td></td> </tr> </table> <p>( )年 ( )月</p> </td> </tr> </tbody> </table>	父 親	母 親	<ol style="list-style-type: none"> <li>この世帯に同居</li> <li>施設（病院・老人ホーム等）</li> <li>一人暮らし（アパート・会社の单身寮を含む）</li> <li>二人以上の世帯</li> <li>死亡</li> </ol> <p style="text-align: center;">↓</p> <p>死亡年月</p> <table style="width: 100%;"> <tr> <td style="width: 50%;">1 西暦</td> <td style="width: 50%;">4 大正</td> </tr> <tr> <td>2 平成</td> <td>5 明治</td> </tr> <tr> <td>3 昭和</td> <td></td> </tr> </table> <p>( )年 ( )月</p>	1 西暦	4 大正	2 平成	5 明治	3 昭和		<ol style="list-style-type: none"> <li>この世帯に同居</li> <li>施設（病院・老人ホーム等）</li> <li>一人暮らし（アパート・会社の单身寮を含む）</li> <li>二人以上の世帯</li> <li>死亡</li> </ol> <p style="text-align: center;">↓</p> <p>死亡年月</p> <table style="width: 100%;"> <tr> <td style="width: 50%;">1 西暦</td> <td style="width: 50%;">4 大正</td> </tr> <tr> <td>2 平成</td> <td>5 明治</td> </tr> <tr> <td>3 昭和</td> <td></td> </tr> </table> <p>( )年 ( )月</p>	1 西暦	4 大正	2 平成	5 明治	3 昭和		<p>ご両親はどのような世帯で暮らしていらっしゃいますか。</p> <table style="width: 100%; border-collapse: collapse;"> <thead> <tr> <th style="width: 50%; text-align: center;">父 親</th> <th style="width: 50%; text-align: center;">母 親</th> </tr> </thead> <tbody> <tr> <td style="vertical-align: top;"> <ol style="list-style-type: none"> <li>この世帯に同居</li> <li>施設（病院・老人ホーム等）</li> <li>一人暮らし（アパート・会社の单身寮を含む）</li> <li>二人以上の世帯</li> <li>死亡</li> </ol> <p style="text-align: center;">↓</p> <p>死亡年月</p> <table style="width: 100%;"> <tr> <td style="width: 50%;">1 西暦</td> <td style="width: 50%;">4 大正</td> </tr> <tr> <td>2 平成</td> <td>5 明治</td> </tr> <tr> <td>3 昭和</td> <td></td> </tr> </table> <p>( )年 ( )月</p> </td> <td style="vertical-align: top;"> <ol style="list-style-type: none"> <li>この世帯に同居</li> <li>施設（病院・老人ホーム等）</li> <li>一人暮らし（アパート・会社の单身寮を含む）</li> <li>二人以上の世帯</li> <li>死亡</li> </ol> <p style="text-align: center;">↓</p> <p>死亡年月</p> <table style="width: 100%;"> <tr> <td style="width: 50%;">1 西暦</td> <td style="width: 50%;">4 大正</td> </tr> <tr> <td>2 平成</td> <td>5 明治</td> </tr> <tr> <td>3 昭和</td> <td></td> </tr> </table> <p>( )年 ( )月</p> </td> </tr> </tbody> </table>	父 親	母 親	<ol style="list-style-type: none"> <li>この世帯に同居</li> <li>施設（病院・老人ホーム等）</li> <li>一人暮らし（アパート・会社の单身寮を含む）</li> <li>二人以上の世帯</li> <li>死亡</li> </ol> <p style="text-align: center;">↓</p> <p>死亡年月</p> <table style="width: 100%;"> <tr> <td style="width: 50%;">1 西暦</td> <td style="width: 50%;">4 大正</td> </tr> <tr> <td>2 平成</td> <td>5 明治</td> </tr> <tr> <td>3 昭和</td> <td></td> </tr> </table> <p>( )年 ( )月</p>	1 西暦	4 大正	2 平成	5 明治	3 昭和		<ol style="list-style-type: none"> <li>この世帯に同居</li> <li>施設（病院・老人ホーム等）</li> <li>一人暮らし（アパート・会社の单身寮を含む）</li> <li>二人以上の世帯</li> <li>死亡</li> </ol> <p style="text-align: center;">↓</p> <p>死亡年月</p> <table style="width: 100%;"> <tr> <td style="width: 50%;">1 西暦</td> <td style="width: 50%;">4 大正</td> </tr> <tr> <td>2 平成</td> <td>5 明治</td> </tr> <tr> <td>3 昭和</td> <td></td> </tr> </table> <p>( )年 ( )月</p>	1 西暦	4 大正	2 平成	5 明治	3 昭和																																																																																		
父 親	母 親																																																																																																																																		
<ol style="list-style-type: none"> <li>この世帯に同居</li> <li>施設（病院・老人ホーム等）</li> <li>一人暮らし（アパート・会社の单身寮を含む）</li> <li>二人以上の世帯</li> <li>死亡</li> </ol> <p style="text-align: center;">↓</p> <p>死亡年月</p> <table style="width: 100%;"> <tr> <td style="width: 50%;">1 西暦</td> <td style="width: 50%;">4 大正</td> </tr> <tr> <td>2 平成</td> <td>5 明治</td> </tr> <tr> <td>3 昭和</td> <td></td> </tr> </table> <p>( )年 ( )月</p>	1 西暦	4 大正	2 平成	5 明治	3 昭和		<ol style="list-style-type: none"> <li>この世帯に同居</li> <li>施設（病院・老人ホーム等）</li> <li>一人暮らし（アパート・会社の单身寮を含む）</li> <li>二人以上の世帯</li> <li>死亡</li> </ol> <p style="text-align: center;">↓</p> <p>死亡年月</p> <table style="width: 100%;"> <tr> <td style="width: 50%;">1 西暦</td> <td style="width: 50%;">4 大正</td> </tr> <tr> <td>2 平成</td> <td>5 明治</td> </tr> <tr> <td>3 昭和</td> <td></td> </tr> </table> <p>( )年 ( )月</p>	1 西暦	4 大正	2 平成	5 明治	3 昭和																																																																																																																							
1 西暦	4 大正																																																																																																																																		
2 平成	5 明治																																																																																																																																		
3 昭和																																																																																																																																			
1 西暦	4 大正																																																																																																																																		
2 平成	5 明治																																																																																																																																		
3 昭和																																																																																																																																			
父 親	母 親																																																																																																																																		
<ol style="list-style-type: none"> <li>この世帯に同居</li> <li>施設（病院・老人ホーム等）</li> <li>一人暮らし（アパート・会社の单身寮を含む）</li> <li>二人以上の世帯</li> <li>死亡</li> </ol> <p style="text-align: center;">↓</p> <p>死亡年月</p> <table style="width: 100%;"> <tr> <td style="width: 50%;">1 西暦</td> <td style="width: 50%;">4 大正</td> </tr> <tr> <td>2 平成</td> <td>5 明治</td> </tr> <tr> <td>3 昭和</td> <td></td> </tr> </table> <p>( )年 ( )月</p>	1 西暦	4 大正	2 平成	5 明治	3 昭和		<ol style="list-style-type: none"> <li>この世帯に同居</li> <li>施設（病院・老人ホーム等）</li> <li>一人暮らし（アパート・会社の单身寮を含む）</li> <li>二人以上の世帯</li> <li>死亡</li> </ol> <p style="text-align: center;">↓</p> <p>死亡年月</p> <table style="width: 100%;"> <tr> <td style="width: 50%;">1 西暦</td> <td style="width: 50%;">4 大正</td> </tr> <tr> <td>2 平成</td> <td>5 明治</td> </tr> <tr> <td>3 昭和</td> <td></td> </tr> </table> <p>( )年 ( )月</p>	1 西暦	4 大正	2 平成	5 明治	3 昭和																																																																																																																							
1 西暦	4 大正																																																																																																																																		
2 平成	5 明治																																																																																																																																		
3 昭和																																																																																																																																			
1 西暦	4 大正																																																																																																																																		
2 平成	5 明治																																																																																																																																		
3 昭和																																																																																																																																			
父 親	母 親																																																																																																																																		
<ol style="list-style-type: none"> <li>この世帯に同居</li> <li>施設（病院・老人ホーム等）</li> <li>一人暮らし（アパート・会社の单身寮を含む）</li> <li>二人以上の世帯</li> <li>死亡</li> </ol> <p style="text-align: center;">↓</p> <p>死亡年月</p> <table style="width: 100%;"> <tr> <td style="width: 50%;">1 西暦</td> <td style="width: 50%;">4 大正</td> </tr> <tr> <td>2 平成</td> <td>5 明治</td> </tr> <tr> <td>3 昭和</td> <td></td> </tr> </table> <p>( )年 ( )月</p>	1 西暦	4 大正	2 平成	5 明治	3 昭和		<ol style="list-style-type: none"> <li>この世帯に同居</li> <li>施設（病院・老人ホーム等）</li> <li>一人暮らし（アパート・会社の单身寮を含む）</li> <li>二人以上の世帯</li> <li>死亡</li> </ol> <p style="text-align: center;">↓</p> <p>死亡年月</p> <table style="width: 100%;"> <tr> <td style="width: 50%;">1 西暦</td> <td style="width: 50%;">4 大正</td> </tr> <tr> <td>2 平成</td> <td>5 明治</td> </tr> <tr> <td>3 昭和</td> <td></td> </tr> </table> <p>( )年 ( )月</p>	1 西暦	4 大正	2 平成	5 明治	3 昭和																																																																																																																							
1 西暦	4 大正																																																																																																																																		
2 平成	5 明治																																																																																																																																		
3 昭和																																																																																																																																			
1 西暦	4 大正																																																																																																																																		
2 平成	5 明治																																																																																																																																		
3 昭和																																																																																																																																			

(次のページに続きます)

問14 あなた（世帯主）の世帯の経験についておたずねします。

(1) あなたは、5年前の1999(平成11)年7月1日にも世帯主でしたか。

1 5年前には世帯主ではなかった      2 5年前も世帯主だった → 問15 へ

(2) 5年前にあなたが住んでいた世帯の種類は、次のどれですか。

1 集团的施設（学生寮、病院、老人ホーム等）  
2 二人以上の世帯

→ 調査にご協力ありがとうございました。調査票は回収用の封筒に入れ、のりづけした上で調査員に渡して下さい。

(3) 5年前の世帯人員は何人でしたか。

あなたを含めて ( ) 人

(4) 5年前の世帯主は、あなたから見るとどのような続柄ですか。

1 配偶者	4 孫	7 配偶者の父母	10 その他の親族
2 子	5 孫の配偶者	8 祖父母	11 恋人・友人等
3 子の配偶者	6 あなたの父母	9 兄弟姉妹	12 その他

(5) あなたが世帯主になったとき、前世帯主の状態は次のどれに当たりますか。

1 あなたと同居していた      2 あなたと別居していた      3 死亡していた

問15 5年前にあなたと同居していた方で、現在は同居していない方はいらっしゃいますか。

1 あり ( ) 人      2 なし

それらの方全員について下記の欄にお答え下さい。同じ方が出入りを繰り返している場合、最後に出た時のことを記入して下さい。  
(選択肢がある場合はあてはまる番号に○を、カッコの場合は必要なことがらを記入して下さい。)

	1人目	2人目	3人目	4人目	5人目
あなた (世帯主) との続柄	1 配偶者 2 子 3 子の配偶者 4 孫 5 孫の配偶者 6 世帯主の父母 7 配偶者の父母 8 祖父母 9 兄弟姉妹 10 その他の親族 11 恋人・友人等 12 その他	1 配偶者 2 子 3 子の配偶者 4 孫 5 孫の配偶者 6 世帯主の父母 7 配偶者の父母 8 祖父母 9 兄弟姉妹 10 その他の親族 11 恋人・友人等 12 その他	1 配偶者 2 子 3 子の配偶者 4 孫 5 孫の配偶者 6 世帯主の父母 7 配偶者の父母 8 祖父母 9 兄弟姉妹 10 その他の親族 11 恋人・友人等 12 その他	1 配偶者 2 子 3 子の配偶者 4 孫 5 孫の配偶者 6 世帯主の父母 7 配偶者の父母 8 祖父母 9 兄弟姉妹 10 その他の親族 11 恋人・友人等 12 その他	1 配偶者 2 子 3 子の配偶者 4 孫 5 孫の配偶者 6 世帯主の父母 7 配偶者の父母 8 祖父母 9 兄弟姉妹 10 その他の親族 11 恋人・友人等 12 その他
性別・ 年齢	1 男    2 女 別居(死亡)時の年齢 ( )歳	1 男    2 女 別居(死亡)時の年齢 ( )歳	1 男    2 女 別居(死亡)時の年齢 ( )歳	1 男    2 女 別居(死亡)時の年齢 ( )歳	1 男    2 女 別居(死亡)時の年齢 ( )歳
別居(死亡) する直前の 結婚経験	1 未婚(幼児含む) 2 有配偶 3 死別 4 離別	1 未婚(幼児含む) 2 有配偶 3 死別 4 離別	1 未婚(幼児含む) 2 有配偶 3 死別 4 離別	1 未婚(幼児含む) 2 有配偶 3 死別 4 離別	1 未婚(幼児含む) 2 有配偶 3 死別 4 離別
現在同居 していない 理由	1 死亡 2 結婚 3 配偶者と死別 4 離婚 5 入学・卒業等 6 就職・転勤等 7 病気・病弱 8 その他	1 死亡 2 結婚 3 配偶者と死別 4 離婚 5 入学・卒業等 6 就職・転勤等 7 病気・病弱 8 その他	1 死亡 2 結婚 3 配偶者と死別 4 離婚 5 入学・卒業等 6 就職・転勤等 7 病気・病弱 8 その他	1 死亡 2 結婚 3 配偶者と死別 4 離婚 5 入学・卒業等 6 就職・転勤等 7 病気・病弱 8 その他	1 死亡 2 結婚 3 配偶者と死別 4 離婚 5 入学・卒業等 6 就職・転勤等 7 病気・病弱 8 その他
現在の 居住地	1 同じ都道府県 2 他の都道府県 県名 ( )	1 同じ都道府県 2 他の都道府県 県名 ( )	1 同じ都道府県 2 他の都道府県 県名 ( )	1 同じ都道府県 2 他の都道府県 県名 ( )	1 同じ都道府県 2 他の都道府県 県名 ( )

調査にご協力ありがとうございました。調査票は回収用の封筒に入れ、のりづけした上で調査員に渡して下さい。



2004年社会保障・人口問題基本調査

## 第5回世帯動態調査

# 調査の手引き

**国立社会保障・人口問題研究所**

〒100-0011 千代田区内幸町2-2-3日比谷国際ビル6F

電話 (03) 3595-2984 内線4466, 4463

<http://www.ipss.go.jp/>

## ま え が き

このたび、国立社会保障・人口問題研究所の「2004年社会保障・人口問題基本調査（第5回世帯動態調査）」の実施にあたり、皆様方に調査員として、ご協力いただくことになりました。

この調査は、各世帯がどのように形成され、変化したかという世帯変動の実態と要因を明らかにするために行うもので、純粋な学術調査であります。記入された調査票は統計的に処理致しますので、一人一人のご回答が他に漏れるような事は決してありません。

大変お忙しい中誠に恐縮に存じますが、関係の皆様方のご協力をお願い申し上げます。

平成16年6月

国立社会保障・人口問題研究所長

阿藤 誠

# 目 次

まえがき

## I 調査の概要

- 1. 調査の目的 ..... 1
- 2. 調査の対象および客体 ..... 1
- 3. 調査の期日 ..... 1
- 4. 調査の方法 ..... 1

## II 調査実施の手順

- 1. 配票・調査前の準備 ..... 2
- 2. 配票・調査の実施 ..... 4
- 3. 調査終了後の作業 ..... 5

## III 調査内容上の注意点

- 1. 主な用語の定義 ..... 7
- 2. 調査票について ..... 7

# I 調査の概要

## 1. 調査の目的

人口の高齢化が進行するとともに老人を含む世帯が急速に増加するなど、国民の生活単位である世帯は急速に変化しており、厚生労働行政を進める上で世帯の実態を正確に把握することは重要な課題となっております。

この調査は、国立社会保障・人口問題研究所の行う社会保障・人口問題基本調査の一環として、世帯変動の実態と要因を明らかにするために行うものです。各世帯がどのように形成され、変化したかという本調査の結果は、福祉施策の基礎資料として役立てられるとともに、世帯の将来推計の基礎資料として利用されるものです。

## 2. 調査の対象および客体

本調査は全国の世帯を対象とします。

これは平成16年国民生活基礎調査で設定された調査地区内より無作為に抽出した300調査区内すべての世帯を調査の客体とします。

なお、国民生活基礎調査を親標本とする調査で平成16年中に予定されているもののうち、本調査と調査地区が重複する可能性のあるのは、6月10日に実施予定の国民生活基礎調査・世帯票／健康票と国民生活基礎調査・介護票です。

## 3. 調査の期日

平成16（2004）年7月1日を調査日とします。

## 4. 調査の方法

調査票の配布・回収は調査員が行い、調査票の記入は調査対象者が自らのなう配票自計方式とします。記入済みの調査票は、対象世帯の方が所定の回収用封筒（各世帯1枚）に入れ、これを調査員の方に回収していただきます。

回収の際、調査票の内容を点検する必要はありません。

## II 調査実施の手順

### 1. 配票・調査前の準備

#### (1) 保健所から調査員に手渡される書類等

- ① 「調査員証」…………… 1枚
- ② 「調査の手引き」…………… 1部
- ③ 「単位区別世帯名簿」…………… 2部
- ④ 「地区要図」の写し…………… 1部
- ⑤ 「調査についてのお願い」…………… 必要数
- ⑥ 「調査票」…………… 同上
- ⑦ 「回収用封筒」…………… 同上
- ⑧ 「連絡メモ」…………… 同上
- ⑨ 「調査対象世帯への報償品」…………… 同上
- ⑩ 「手提げ袋」…………… 1袋

#### (2) 「単位区別世帯名簿」への所定事項の記入

① 「平成16年国民生活基礎調査」の「単位区別世帯名簿」から、すでに記入済みの(3)欄の世帯主氏名、(4)欄の世帯人員数を、「2004年社会保障・人口問題基本調査(第5回世帯動態調査)」の「単位区別世帯名簿」の(2)欄の世帯主氏名、(3)欄の世帯人員数に転記して下さい(コピーしたものを切りとって貼っても結構です)。その際、本調査の「単位区世帯名簿」の世帯番号と世帯主名は、「平成16年国民生活基礎調査」の「単位区別世帯名簿」と同じになるように記入して下さい。

② 次に、①で作成された「2004年社会保障・人口問題基本調査(第5回世帯動態調査)」の「単位区別世帯名簿」の所定欄に、地区番号、単位区番号、都道府県・市郡・区町村名、保健所名、調査員名を記入して下さい(〈記入例1〉参照)。

また、その単位区の「単位区別世帯名簿」の総数と通し番号(何枚あるうちの何枚目か)も記入して下さい。

#### (3) 「調査票」への所定事項の記入

保健所から受け取った「調査票」の表紙の所定欄に、都道府県名、保健所名、地区番号、単位区番号、世帯番号、調査票枚数を記入して下さい。調査票は、世帯人員5人までは1枚、以下4人ごとに追加分1枚が必要です。つまり世帯人員が6～9人であれば2枚、10～13人であれば3枚の調査票が必要になります。6～9人目の世帯員については2枚目の調査票の2～5人目の欄、10～13人目の世帯員については3枚目の調査票の2～5人目の欄に記入していただくことになります。

#### (4) 「回収用封筒」への所定事項の記入

「回収用封筒」の所定の欄にも、都道府県名、保健所名、地区番号、世帯番号、調査票枚数を記入して下さい。

<記入例1>

2004年社会保障・人口問題基本調査

第5回世帯動態調査

単位区別世帯名簿

(2枚のうち 1枚目)

東京 都府県 市郡 新宿 区町村

地区番号 1 3 0 0 9 単位区番号 0 1

保健所名 牛込保健所 調査員名 河田 一郎

(1) 世帯 番号	(2) 世帯主氏名	(3) 世帯 人員	調査票		(6) 備 考
			(4) 配 布 数	(5) 回 収 数	
01	霞ヶ関 一郎	4	1		
02	銀座 清	6	2		
03	千代田 京子	2	0		不在で渡せず
04	市ヶ谷 則夫	3	1		
05	虎ノ門 太郎	5	1		
06	<del>世田谷 健</del>	1	0		転出
07	<del>練馬 宗一郎</del>	2	1		練馬宏(新世帯主)
08	中野 豊子	并 10	3		
09	丸の内 栄作	1	0		拒否
10	日比谷 園子	1	1		

⋮

## 2. 配票・調査の実施

### (1) 配票・調査時に携行すべき書類等

- ①「調査員証」……………調査対象者に保健所の調査員であることを証明するもの
- ②「調査の手引き」……………調査の方法や注意点を説明したもの
- ③「単位区別世帯名簿」……………この調査のために作成した名簿
- ④「地区要図」の写し……………調査区の地理案内
- ⑤「調査についてのお願い」……………1世帯につき1部
- ⑥ 所定事項記入済みの「調査票」……………世帯人員5人につき1部
- ⑦ 所定事項記入済みの「回収用封筒」……………1世帯につき1部
- ⑧「連絡メモ」……………1世帯につき1部
- ⑨「調査対象者への報償品」……………1世帯につき1個

### (2) 調査のお願い

訪問したら、まず調査員証を提示しながら自己紹介と訪問理由の説明を行い、「調査についてのお願い」を渡して調査に協力していただけるようお願いいたします。

「調査についてのお願い」を調査対象者に読んでいただければ十分わかっていただけるとは思いますが、調査員の方からも、この調査は統計目的以外には使用しないことなど、調査の趣旨を一応説明して下さい。また、以下のような調査票の主な調査項目をひとつおとり説明して下さい。

- ・世帯の家族構成や世帯人員の数
- ・過去5年間の家族構成や世帯人員数の変化
- ・ごきょうだいやお子さんの人数、ご両親が暮らしている世帯の種類
- ・結婚の経験、教育、職業、健康状態などの、個人の属性

### (3) 世帯主、世帯人員数の確認

この調査は、原則として世帯主の方に記入していただくものです。世帯主がどなたか確認して下さい。また、**調査票は、世帯人員5人までは1枚、以下4人ごとに追加分1枚が必要になります。**世帯人員数を確認して下さい。

### (4) 「単位区別世帯名簿」への確認事項の記入（＜記入例1＞参照）

上記（3）で確認された世帯主氏名が「単位区別世帯名簿」にすでに記入（または複写）されたものと異なる場合は、取消ラインを引いて、聴き取った正確な世帯主氏名を備考欄に記入して下さい。また、世帯人員数が「単位区別世帯名簿」にすでに記入（または複写）されたものと異なる場合は、取消ラインを引いて、聴き取った正確な世帯人員数を（3）欄（世帯人員数）に記入して下さい。

### (5) 「調査票」の配布

調査票は上記の（3）、（4）で確認された世帯人員数に従って配布します。必要な枚数だけの調査票が渡るよう、注意して配布して下さい。

### (6) 「単位区別世帯名簿」への配布数の記入（＜記入例1＞参照）

上記の（３）、（４）で世帯人員数に変更が生じ、すでに記入した調査票の配布枚数にも変更が生じた場合は、取消ラインを引いて、正確な配布枚数を（４）欄（調査票配布数）に記入して下さい。なお、何度訪問しても留守のため、誰にも調査票をあずけられなかった世帯は、配布数の欄に０、備考欄に不在と記入して下さい。

また万一、調査を断られた場合は、配布数の欄に０、備考欄に拒否と記入して下さい。

配布終了後は、配布した世帯数および配布した枚数の合計を所定欄（世帯名簿が複数枚におよぶ場合は最後のページ）に記入して下さい。

#### （７）「回収用封筒」、「報償品」の配布

あとで回収にうかがったときに記入済みの調査票を１世帯分まとめて返却してもらえるよう、「回収用封筒」を１世帯につき１部渡して下さい。

また、調査協力の謝礼として、調査対象世帯へ「報償品」を１世帯当たり１個さしあげて下さい。

#### （８）回収予定日の通知

最後に、調査票の回収予定日を調査対象者に知らせ、調査対象者の都合が見つからない場合には、適宜、回収方法を打ち合わせて下さい。その際に、連絡用メモをご利用ください。

#### （９）調査票の回収

回収予定日に再び調査対象世帯をたずね、調査票が入った「回収用封筒」を回収します。調査対象者が回収用封筒に封をしていなかった場合、調査員の方が封をして下さい。調査票の内容を確認していただく必要はありません。

#### （１０）「単位別世帯名簿」への確認事項の記入

調査票の回収数を「単位別世帯名簿」の（５）欄（調査票回収数）に記入して下さい（＜記入例２＞参照）。

不在等の理由で回収できなかった場合は、回収数０とし、備考欄に回収不能とその理由（「不在」、「紛失」など）を記入して下さい。

また、世帯主が調査期間中ずっと不在だったり、病気で回答できなかった場合等には、備考欄に回答不能とその理由（「不在」、「病気」、「拒否」など）を記入して下さい。

#### （１１）回収数の点検

全世界帯の回収が済みましたら、「単位別世帯名簿」における回収した世帯数の合計を所定欄に記入し（世帯名簿が複数枚におよぶ場合は最後のページ）、実際に回収した「回収用封筒」の数と一致するかどうかを確認して下さい。

### 3. 調査終了後の作業

#### （１）調査票等の保健所への提出（調査員から保健所へ）

回収された調査票が入った「回収用封筒」は、「単位別世帯名簿」、「地区要図」の写しとともに一括して保健所に提出して下さい。また、未使用の「調査票」、「回収用封筒」、「調査についてのお願ひ」、「報償品」等が残っていましたら、それらも保健所に提出して下さい。

#### （２）調査票等の送付（保健所から各自治体、国立社会保障・人口問題研究所へ）



上記のようにして提出された書類のうち、調査票が入った「回収用封筒」と「単位区別世帯名簿」は、各保健所からいったん都道府県（または保健所を設置する市・特別区）に集められ、そこから国立社会保障・人口問題研究所あてにご送付願うことになっております。

<記入例2>

2004年社会保障・人口問題基本調査

第5回世帯動態調査

単位区別世帯名簿

( 2 枚のうち 1 枚目)

東京 都道府県 市 新宿 区 町村

地区番号 1 3 0 0 9 単位区番号 0 1

保健所名 牛込保健所 調査員名 河田 一郎

(1) 世帯 番号	(2) 世帯主氏名	(3) 世帯 人員	調査票		(6) 備 考
			(4) 配 布 数	(5) 回 収 数	
01	霞ヶ関 一郎	4	1	0	病気で回収不能
02	銀座 清	6	2	2	
03	千代田 京子	2	0	0	不在で渡せず
04	市ヶ谷 則夫	3	1	1	
05	虎ノ門 太郎	5	1	1	
06	<del>世田谷 健</del>	1	0	0	転出
07	<del>練馬 宗一郎</del>	2	1	1	練馬宏(新世帯主)
08	中野 豊子	10	3	3	
09	丸の内 栄作	1	0	0	拒否
10	日比谷 園子	1	1	0	不在で回収不能

⋮

### Ⅲ 調査内容上の注意点

この調査は原則として自計主義（調査対象者が自分で記入する方法）をとっていますが、調査対象者から質問があった場合は、以下の説明を参考にして答えてください。なお、回答欄のスペースが不足する場合は、欄外に書くように伝えて下さい。

#### 1. 主な用語の定義

世帯：世帯の定義は国民生活基礎調査に準じます。すなわち、調査日（7月1日）現在、住居と生計をともにしている人々の集まり、または独立して生計を営む単身者を言います。ここでいう「生計」とは日常生活を営むための収入と支出を言います。

世帯主：世帯側が世帯主として申告した者です。

世帯員：世帯主とともに世帯を構成する者です。なお、調査日に一時的に不在の人については、以下の例を参考にして下さい。

世帯員に含む場合

- ・旅行、出張などの場合でも、おおむね3ヶ月以内に戻ってくる人
- ・入院している人（ただし、住民登録の場所が病院の場合は世帯員に含めない）
- ・船員などのように、生活の本拠を自宅におき就業場所を移動する人

世帯員に含まない場合

- ・単身赴任の人、出稼ぎに行っている人、留学中の人、社会福祉施設に入所している人、刑務所・拘置所に収監されている人、預けた里子、その他の別居中の人

#### 2. 調査票について

調査票は世帯主の方に、7月1日現在の事実について記入していただくものです。ただし、世帯主が病気その他の理由で調査票に記入することができない場合には、代りの方に記入していただいても結構です。

問1（1） 住宅の種類については、以下の説明を参考にして下さい。

- 1 持ち家（一戸建て）、2 持ち家（マンションなどの共同住宅）とは、そこに居住している世帯が所有している住宅です。最近建築、購入または相続した住宅で、登記がまだ済んでいない場合や、分割払いの分譲住宅などで支払いが完了していない場合も含まれます。
- 3 以下は賃貸料を支払っている場合がそれぞれに該当します。しかし、何かの理由で賃貸料を支払っていない場合でも、持ち家でなければ、該当する番号に○をつけて下さい。
- 4 民営借家又は賃貸アパートとはその世帯の借りている住宅が、「公営の借家」、「公団・公社の借家」および「給与住宅」でない場合を言います。
- 5 社宅・公務員宿舎などの給与住宅とは、勤務先の会社・官公庁・団体などの所有または管理する住宅に、職務の都合上または給与の一部として居住している住宅を言います。給与住宅には会社等の独身寮や寄宿舍等も含まれます。
- 6 その他には間借りを含まれます。間借りとは、他の世帯が住んでいる住宅の一部を借りて住ん

でいる場合を言います。

(2) 5年前の1999年(平成11年)7月1日に現在の場所に住むとは、1999年7月1日に現在の場所に3ヶ月以上にわたって住んでいたか、この時点以後3ヶ月以上にわたって住んだ場合を言います。したがって、住宅の建て替えなどで一時的に転居し、1999年7月1日には別の所に住んでいたが、3ヶ月以内に現在地に戻った場合は、現在の場所に住んでいたことにします。

(3) 住宅の種類については、(1)の説明を参考にして下さい。

問2 世帯員数は世帯主も含めた人数です。

問4 世帯主との続柄については調査票の通りですが、次の点に注意して下さい。

- 1 世帯主 世帯主ご自身です。
- 2 配偶者 世帯主の妻または夫を指します。
- 3 子 世帯主の子で、養子や連れ子を含みます。
- 4 子の配偶者 世帯主の子の配偶者を指します。
- 5 孫 世帯主の孫で、世帯主の連れ子の子、世帯主の子の連れ子を含みます。
- 6 孫の配偶者 世帯主の孫の配偶者を指します。
- 7 世帯主の父母 世帯主の継父母・養父母を含みます。
- 8 配偶者の父母 配偶者の継父母・養父母を含みます。
- 9 祖父母 世帯主および配偶者の祖父母や継祖父母・養祖父母を含みます。
- 10 兄弟姉妹 世帯主および配偶者の兄弟姉妹で、異父兄弟姉妹と異母兄弟姉妹を含みます。
- 11 その他の親族 1～10以外の親族をいいます。
- 12 恋人・友人等 同棲中の恋人、3ヶ月以上にわたって同居している友人などをいいます。
- 13 親族以外 同じ世帯内の使用人、同居人、下宿人などをいいます。

問5 あなたの生存しているきょうだいには、異父兄弟姉妹と異母兄弟姉妹を含みます。

問6 結婚の経験とは現在の配偶関係のことです。届け出の有無に関わらず実際の状態にもとづいて記入して下さい。

- 1 未婚とは、まだ結婚したことがない方をいいます。未婚には乳幼児なども含みます。
- 2 有配偶とは、現在結婚している方です。
- 3 死別とは配偶者と死別し、再婚していない方です。
- 4 離別とは離婚し、再婚していない方です。

問7 在学中または卒業した学校については、以下の表を参考にして下さい。

学校の区分	含まれている学校の例
1. 小学校・新制中学	小学校・新制中学・国民学校・尋常小学校・通信講習所普通科・国民学校高等科・高等小学校・青年学校普通科・本科、実業補習学校

2. 旧制中学・新制高校	新制高校・旧制の中学校、高等女学校、実業学校及びそれらの補習科・専攻科・師範学校（一部・二部）、鉄道教習所中等部・普通部（昭和24年までの卒業生）、通信講習所高等科・陸軍幼年学校・海軍甲種飛行学校予科練習生 旧看護学校 保母養成所、準看護婦養成所 盲学校、ろう学校、養護学校の高等部
3. 専修学校（高卒後）	各種の専修学校
4. 高専・短大	旧制の高等学校、専門学校、大学予科、高等師範学校、師範学校本科（昭和21年からの卒業生）、高等通信講習所本科、陸軍士官学校、海軍兵学校 短期大学 高等専門学校（新制） 都道府県立農業講習所 ———— 新制高校を入学資格とする修業年限2年 看護婦養成所 ———— 以上のもの 保母養成所 ————
5. 大学・大学院	大学・大学院、航空大学校、防衛大学校、防衛医科大学校、海上保安大学校本科、水産大学校、国立工業教員養成所

問8 就業の状態については、以下の説明を参考にして下さい。

- 1 自営業主・家族従業者 … 商店主・工場主・農業主などの事業主や、開業医・弁護士・著述家・行商従事者、およびそれを手伝っている家族をいいます。
- 2 常勤 … 会社・団体・官公庁・商店などに雇用期間の定めなく雇われている人をいいます。会社や団体の社長・総裁・役員なども含みます。また、育児休暇などで長期休暇中の人も常勤に含みます。
- 3 パート・アルバイト … 日雇いや月単位などの契約で雇われている人をいいます。また、家庭で内職している人もパート・アルバイトに含みます。

職業については、以下の表を参考にして下さい。

職業の区分	含まれている職業の例
1. 専門・管理	科学研究者、技術者、医師、薬剤師、看護婦、保健婦、栄養士、裁判官、弁護士、教員、保母、記者、編集者、画家、著述家、音楽家、俳優、議員、役員、駅長、郵便局長、船長（漁船を除く）

2. 事務	一般事務員、会計事務員、集金人、速記者、電子計算機等操作員
3. 販売・サービス	小売店主、飲食店主、販売店員、販売外交員、不動産仲介人、 保険外交員、理容師、美容師、家政婦、給仕人、接客社交係
4. 保安	警察官、自衛官、消防員、警備員
5. 運輸・生産労務	鉄道運転従事者、自動車運転者、船舶・航空機運転従事者、 各種機器組立・修理作業員、溶接工、板金工、整備士、 建設作業員、土木作業員、採掘作業員、荷役、配達員、清掃員
6. 農林漁業	農耕、養蚕、養畜、造園、伐木、漁労（漁船の船長を含む）

問9 親と離れ別の世帯に住むとは、両親と同居または生計を別にする生活が3ヶ月以上にわたって続くことをいいます。従って、3ヶ月未満の旅行や入院などは、親と別の世帯に住んだことになりません。また、父母のどちらかが別の世帯に住んでいても、もう一方の親と同居していたのであれば、やはり親と別の世帯に住んだことになりません。

親と子が別の世帯に住むには、親がもとの世帯に残る場合、子がもとの世帯に残る場合、親子とももとの世帯を出る場合のいずれもあり得ます。たとえば父親がすでに亡くなっており、母親が3ヶ月以上にわたって入院し、子がもとの世帯に残った場合も、親と子が別の世帯に住んだことになります。

問9-1 親元を離れたきっかけについては、以下の説明を参考にして下さい。

- 1 入学・進学等 … 卒業、転校、留学など、教育に関わる全ての理由を含みます。
- 2 就職・転職・転勤 … 求職、出向、退職、失業など、職業に関わる全ての理由を含みます。

問10-1 同居するようになった理由は、回答者である世帯主の側の理由、対象となっている世帯員の側の理由のどちらの場合もあり得ます。たとえば2人目の世帯員が世帯主の子で、離婚によって親である世帯主の世帯に戻って来た場合、（世帯員の）離婚が同居するようになった理由ということになります。また2人目の世帯員が世帯主の母親で、世帯主が離婚して母親の世帯に戻り、自分が世帯主になった場合、（世帯主の）離婚が同居の理由ということになります。どちらの場合も、「2 離婚」に○をつけていただくことになります。

問10-3 世帯の種類については、以下の説明を参考にして下さい。

- 1 集団的施設 … 学生寮、病院、老人ホーム、自衛隊の宿舎、刑務所等の矯正施設などに3ヶ月以上にわたって住んでいる場合をいいます。
- 2 一人暮らし … 持家・借家、一戸建て・集合住宅などの住宅の種類に関係なく、世帯員が一人の場合をいいます。会社の单身寮（独身寮）の一人部屋に住んでいる場合を含みます。

問10-5、問10-6の続柄については、問4の説明を参照して下さい。

問12 子供には養子や連れ子を含みます。生存しているお子さんだけが該当します。亡くなったお子さんや、妊娠中でまだ生まれていないお子さんは該当しません。

問12-2 既婚とは「未婚ではない」ということですから、「有配偶」「死別」「離別」を含みます。配偶関係については、問6の説明を参照して下さい。

問13 継父母・養父母などがあるため父親または母親が2人以上いらっしゃる場合、どちらの方について書いていただくかは回答者の自由です。ただし義理の親（配偶者の親）ではなく、あくまで本人の親について答えていただきます。

問13、問14（2）の世帯の種類については、問10-3の説明を参照して下さい。

問14（4）、問15の続柄については、問4の説明を参照して下さい。

問15 現在同居していない理由は、回答者である世帯主の側の理由、対象となっている「もと世帯員」（現在は同居していない）の側の理由のどちらの場合もあり得ます。たとえば1人目の「もと世帯員」が世帯主の子で、結婚によって世帯を出た場合、（もと世帯員の）結婚が現在同居していない理由ということになります。また、1人目の「もと世帯員」が世帯主の親で、世帯主が結婚して親の世帯を出た場合、（世帯主の）結婚が現在同居していない理由ということになります。どちらの場合も、「2 結婚」に○をつけていただくこととなります。

## 2. 主要結果表

### II～VIで使用された図のもとのデータ

図II-1	性・年齢別、世帯規模別世帯人員割合.....	76
図II-2	性・年齢別、平均世帯規模.....	76
図II-3	性・年齢別、家族類型（4区分）別世帯人員割合.....	76
図II-4	年齢別住宅の種類別人口割合.....	77
図III-1	年齢別にみた婚姻状態.....	78
図III-2	年齢別、子との同居率・別居率（18歳以上の子）.....	78
図III-3	年齢別にみた子どもの有無と同居子の有無.....	78
図III-4	配偶関係別子どもとの同居割合.....	79
図III-5	年齢別同居子の続柄別割合（18歳以上の子）.....	79
図III-6	同居子の配偶関係.....	79
図III-7	子との同居（子の離家）の有無別人口割合.....	79
図III-8	年齢別、父母の生存状態別人口割合.....	80
図III-9	自己の年齢別、親の生存数別人口割合.....	80
図III-10	性・年齢別、自分の親の死亡割合、同居率、別居率.....	80
図III-11	有配偶者の性・年齢別、配偶者の親の死亡割合、同別居割合.....	80
図III-12	別居子の居住地（同居子を含む最も近くに住む者）.....	81
図III-13	最も近くに住む別居子の居住地.....	81
図III-14	出生年次別平均きょうだい数.....	81
図IV-1	世帯主歴別にみた世帯主の割合.....	82
図IV-2	発生型世帯主の割合.....	82
図IV-3	世帯主交代率：前世帯主の続柄別.....	82
図IV-4	世帯主交代率：交代時の前世帯主の状態別.....	83
図IV-5	過去5年間の転出入の有無（継続世帯）.....	83
図IV-6	理由別転出入者数（継続世帯100世帯あたり）.....	83
図IV-7	世帯規模別の割合（継続世帯）.....	83
図IV-8	5年間の世帯員数の変化（継続世帯）.....	84
図IV-9	調査時点の家族類型（継続世帯）.....	84
図IV-10	旧世帯主の割合.....	84
図V-1	親との同居割合.....	85
図V-2	平均離家年齢の推移.....	85
図V-3	離家のきっかけ.....	85
図V-4	同棲割合.....	85
図V-5	自分の親との同居割合.....	85
図VI-1	性・出生コーホート別 年齢別死別割合（累積）（男子）.....	86
図VI-1	性・出生コーホート別 年齢別死別割合（累積）（女子）.....	87
図VI-2	性・出生コーホート別 年齢別離別割合（累積）（男子）.....	88
図VI-2	性・出生コーホート別 年齢別離別割合（累積）（女子）.....	89
図VI-3	5年前および現在の家族類型別分布（死別）.....	90
図VI-4	5年前および現在の家族類型別分布（離別）.....	90
図VI-5	世帯主の年齢別 夫婦と子の世帯から夫婦のみの世帯へ移行した 世帯の割合.....	90
図VI-6	性・年齢別 子の離家段階別割合.....	90
図VI-7	同居子に離家経験がある者の割合.....	91
図VI-8	性・年齢別 要介護者の割合.....	91
図VI-9	介護の要・不要別 65歳以上の者の家族類型分布.....	91
図VI-10	介護の要・不要別 65歳以上の者の同居子の離家経験の有無.....	91

## 単純集計の結果表

世帯単位の単純集計結果表.....	92
個人単位の単純集計結果表.....	96
世帯単位のクロス集計結果表.....	103
個人単位のクロス集計結果表（全世帯主および18歳以上世帯員について）.....	194

## 世帯単位のクロス集計結果表

1 世帯主の性別×世帯主の年齢（5歳階級）.....	103
2 世帯主の性別×世帯主の出生年（5年階級）.....	103
3 現在の世帯員総数×世帯主の年齢（5歳階級）×世帯主の性別.....	104
4 18歳未満世帯員数×世帯主年齢（5歳階級）×世帯主性別.....	107
5 18歳以上世帯員数×世帯主年齢（5歳階級）×世帯主性別.....	110
6 男子世帯員数×世帯主年齢（5歳階級）×世帯主性別.....	113
7 女子世帯員数×世帯主年齢（5歳階級）×世帯主性別.....	116
8 性別不詳世帯員数×世帯主年齢（5歳階級）×世帯主性別.....	119
9 男子世帯員数×女子世帯員数.....	122
10 18歳未満世帯員の有無×世帯主年齢（5歳階級）×世帯主性別.....	123
11 65歳以上世帯員の有無×世帯主年齢（5歳階級）×世帯主性別.....	124
12 年齢不詳者の有無×世帯主年齢（5歳階級）×世帯主性別.....	125
13 現在の家族類型×世帯主の年齢（5歳階級）×世帯主性別.....	126
14 5年前世帯主か×世帯主年齢（5歳階級）×世帯主性別.....	129
15 前世帯の種類×世帯主年齢（5歳階級）×世帯主性別.....	132
16 前住世帯員数×世帯主年齢（5歳階級）×世帯主性別.....	135
17 前住世帯の世帯主×世帯主年齢（5歳階級）×世帯主性別.....	138
18 前世帯主の状態×世帯主年齢（5歳階級）×世帯主性別.....	141
19 5年前の世帯員総数×世帯主年齢（5歳階級）×世帯主性別.....	144
20 5年前の家族類型×世帯主年齢（5歳階級）×世帯主性別.....	147
21 世帯主の経歴×世帯主年齢（5歳階級）×世帯主性別.....	150
22 現在の世帯員総数×世帯主の経歴.....	153
23 5年前の世帯員総数×世帯主の経歴.....	154
24 現在の世帯員総数×5年前の世帯員総数×世帯主の経歴.....	155
25 世帯主の経歴×現在の世帯類型.....	161
26 世帯主の経歴×5年前の世帯類型.....	162
27 現在の家族類型×5年前の家族類型×世帯主の経歴.....	163
28 継続同居者数×世帯主年齢（5歳階級）×世帯主性別.....	169
29 転入者数×世帯主年齢（5歳階級）×世帯主性別.....	172
30 転入理由×転入者の婚姻状態×転入者の性別.....	175
31 転出者の有無×世帯主年齢（5歳階級）×世帯主性別.....	177
32 転出者の人数×世帯主年齢（5歳階級）×世帯主性別.....	180
33 転出の理由×転出者の婚姻状態×転出者の性別.....	183
34 住宅の所有形態×世帯主年齢（5歳階級）×世帯主性別.....	185
35 5年前の居住地×世帯主年齢（5歳階級）×世帯主性別.....	188
36 5年前の住宅の所有形態×世帯主年齢（5歳階級）×世帯主性別.....	191



個人単位のクロス集計結果表（全世帯主および18歳以上世帯員について）

1	性別×年齢（5歳階級）	194
2	性別×出生年（5年階級）	194
3	続柄×年齢（5歳階級）×性別	195
4	在学・卒業の別×年齢（5歳階級）×性別	198
5	最終学歴×年齢（5歳階級）×性別	201
6	就業状態×年齢（5歳階級）×性別	204
7	職業×年齢（5歳階級）×性別	207
8	健康状態×年齢（5歳階級）×性別	210
9	現在の世帯員総数×年齢（5歳階級）×性別	213
10	現在の家族類型×年齢（5歳階級）×性別	216
11	18歳未満世帯員の有無×年齢（5歳階級）	219
12	65歳以上世帯員の有無×年齢（5歳階級）	219
13	住宅の所有形態×年齢（5歳階級）×性別	220
14	初再婚の別×婚姻状態×性別	223
15	婚姻状態×結婚・離婚・死別年（5年階級）×性別	224
16	結婚・離婚・死別年（2区分）×年齢（5歳階級）×性別	227
17	婚姻状態×結婚・離婚・死別年齢（5歳階級）×性別	230
18	有配偶者の結婚後年数×年齢（5歳階級）×性別	233
19	死別者の死別後年数×年齢（5歳階級）×性別	236
20	離別者の離婚後年数×年齢（5歳階級）×性別	239
21	年齢（5歳階級）×配偶者の年齢（5歳階級）	242
22	離家の有無×年齢（5歳階級）×性別	243
23	離家の有無×出生年（5年階級）×性別	246
24	離家のきっかけ×出生年（5年階級）×性別	249
25	離家年齢（5歳階級）×出生年（5年階級）×性別	252
26	親の生存状態×年齢（5歳階級）×性別	255
27	生存親数（配偶者の親を含む）×年齢（5歳階級）×性別	258
28	親との同別居×年齢（5歳階級）×性別	261
29	有配偶者の親との同別居×年齢（5歳階級）×性別	264
30	配偶者の親との同別居×年齢（5歳階級）×性別	267
31	有配偶者の親との同別居と自分の離家経験×年齢（5歳階級）×性別	270
32	生存子数×年齢（5歳階級）×性別	273
33	同居子数×年齢（5歳階級）×性別	276
34	有配偶者の18歳以上の子との同別居×年齢（5歳階級）×性別	279
35	死別者の18歳以上の子との同別居×年齢（5歳階級）×性別	282
36	離別者の18歳以上の子との同別居×年齢（5歳階級）×性別	285
37	18歳以上同居子の兄弟姉妹構成×年齢（5歳階級）×性別	288
38	18歳以上同居子の婚姻状態×年齢（5歳階級）×性別	291
39	最近居子の居住地×年齢（5歳階級）×性別	294
40	子の離家段階×年齢（5歳階級）×性別	297
41	生存兄弟姉妹数×年齢（5歳階級）×性別	300
42	兄弟姉妹構成×年齢（5歳階級）	303
43	婚姻状態×年齢（5歳階級）×性別	304
44	婚姻状態×出生年（5年階級）×性別	307
45	世帯主・非世帯主の経歴×年齢（5歳階級）×性別	310
46	5年前の家族類型×世帯主・非世帯主の経歴	313

## II～VIで使用された図のものとのデータ

図II-1 性・年齢別、世帯規模別世帯人員割合

(男子)

年齢	総数 (人)	構成比(%)					
		1人	2人	3人	4人	5人	6人以上
-19歳	319	12.9	4.7	12.9	32.9	22.6	14.1
20-24歳	760	19.1	4.5	19.5	29.6	17.2	10.1
25-29歳	878	11.0	12.0	29.8	27.6	13.6	6.0
30-34歳	932	7.9	14.5	32.6	27.6	9.7	7.7
35-39歳	905	6.5	12.6	24.8	34.1	13.4	8.6
40-44歳	914	6.5	9.6	21.4	33.2	16.5	12.8
45-49歳	929	7.2	14.0	16.5	32.3	17.8	12.3
50-54歳	1064	7.4	18.3	24.6	26.5	14.8	8.4
55-59歳	1176	8.3	26.7	27.4	22.4	9.7	5.4
60-64歳	1090	6.1	37.3	32.8	14.2	5.2	4.2
65-69歳	880	7.3	47.8	25.6	8.5	4.3	6.5
70-74歳	764	6.5	52.7	17.8	5.5	5.2	12.2
75-79歳	544	6.8	52.6	13.8	6.6	7.2	13.1
80-84歳	264	10.2	46.6	10.2	9.8	9.8	13.3
85歳以上	167	6.0	35.3	13.8	18.0	13.2	13.8

注) 四捨五入の関係で、構成比の合計が100にならないことがある

(女子)

年齢	総数 (人)	構成比(%)					
		1人	2人	3人	4人	5人	6人以上
-19歳	295	7.5	5.8	15.6	32.5	23.7	14.9
20-24歳	797	11.4	8.5	21.1	30.0	17.4	11.5
25-29歳	903	7.8	15.2	27.4	29.6	12.3	7.9
30-34歳	1017	4.0	13.8	30.3	31.4	12.5	8.1
35-39歳	961	3.5	11.6	22.3	36.6	15.3	10.7
40-44歳	956	4.0	9.9	18.0	34.1	18.9	15.1
45-49歳	959	3.4	15.4	22.2	31.2	17.9	9.8
50-54歳	1163	5.1	23.8	28.9	25.5	10.8	5.8
55-59歳	1227	6.9	34.6	30.6	16.1	6.8	5.0
60-64歳	1116	10.3	44.8	27.2	9.9	4.0	3.8
65-69歳	1038	12.9	46.2	18.2	6.5	6.1	10.1
70-74歳	853	18.4	41.1	14.5	6.2	8.7	11.0
75-79歳	685	20.1	35.6	11.8	10.1	12.3	10.1
80-84歳	442	22.9	25.1	15.8	15.4	10.4	10.4
85歳以上	338	14.2	18.0	28.1	18.3	12.4	8.9

図II-2 性・年齢別、平均世帯規模

(単位:人)

年齢	男子		女子	
	第5回	第4回	第5回	第4回
-19歳	3.9	3.8	4.1	4.0
20-24歳	3.6	3.6	3.7	3.7
25-29歳	3.4	3.3	3.5	3.4
30-34歳	3.4	3.2	3.6	3.7
35-39歳	3.6	3.7	3.8	4.1
40-44歳	3.9	4.0	4.1	4.2
45-49歳	3.8	3.8	3.8	3.8
50-54歳	3.5	3.6	3.3	3.3
55-59歳	3.2	3.2	3.0	3.0
60-64歳	2.9	3.0	2.7	2.9
65-69歳	2.8	3.1	2.8	2.9
70-74歳	2.9	3.1	2.8	3.0
75-79歳	3.0	3.3	2.9	3.1
80-84歳	3.1	3.3	3.0	3.2
85歳以上	3.5	3.7	3.3	3.5

図II-3 性・年齢別、家族類型(4区分)別世帯人員割合

(男子)

年齢	総数 (人)	構成比(%)			
		単独世帯	夫婦のみの世帯	親子から成る世帯	その他の一般世帯
-19歳	319	12.9	0.6	61.4	25.1
20-24歳	759	19.1	1.2	56.1	23.6
25-29歳	876	11.1	7.6	59.9	21.3
30-34歳	931	7.9	9.3	66.4	16.3
35-39歳	899	6.6	8.3	71.2	13.9
40-44歳	911	6.5	5.8	65.4	22.3
45-49歳	926	7.2	8.3	59.3	25.2
50-54歳	1060	7.5	14.0	50.3	28.3
55-59歳	1169	8.4	22.3	44.9	24.4
60-64歳	1086	6.2	35.5	36.8	21.5
65-69歳	873	7.3	46.4	28.3	18.0
70-74歳	760	6.6	51.1	19.3	23.0
75-79歳	539	6.9	50.5	15.2	27.5
80-84歳	262	10.3	43.9	9.2	36.6
85歳以上	165	6.1	30.3	10.9	52.7

注1) 総数には不詳を含まない

注2) 四捨五入の関係で、構成比の合計が100にならないことがある

(女子)

年齢	総数 (人)	構成比(%)			
		単独世帯	夫婦のみの世帯	親子から成る世帯	その他の一般世帯
-19歳	294	7.5	0.3	67.3	24.8
20-24歳	796	11.4	2.1	58.9	27.5
25-29歳	900	7.8	9.8	60.8	21.7
30-34歳	1013	4.0	9.4	68.7	17.9
35-39歳	956	3.6	6.9	70.8	18.7
40-44歳	954	4.0	5.0	65.8	25.2
45-49歳	957	3.4	10.2	56.9	29.4
50-54歳	1161	5.1	17.0	51.7	26.3
55-59歳	1220	7.0	27.9	41.6	23.5
60-64歳	1109	10.4	39.8	33.1	16.8
65-69歳	1033	13.0	40.8	22.1	24.2
70-74歳	849	18.5	33.5	17.6	30.5
75-79歳	680	20.3	26.8	14.1	38.8
80-84歳	439	23.0	12.8	14.6	49.7
85歳以上	334	14.4	5.7	11.1	68.9

図Ⅱ-4 年齢別住宅の種類別人口割合

(男子)

年齢	総数 (人)	構成比(%)					
		持ち家 (一戸建 て)	持ち家 (共同住 宅)	公的借家	民間借家	給与住宅	その他
-19歳	316	64.9	7.9	3.2	19.9	1.9	2.2
20-24歳	749	53.9	7.7	8.5	23.4	4.8	1.6
25-29歳	870	54.4	5.5	8.7	26.0	4.7	0.7
30-34歳	917	52.3	7.3	9.2	24.4	5.5	1.3
35-39歳	892	54.0	11.2	8.9	19.1	5.4	1.5
40-44歳	903	62.8	12.2	5.1	14.2	4.9	0.9
45-49歳	915	70.1	10.3	4.8	10.4	3.0	1.5
50-54歳	1051	71.2	9.3	5.2	9.5	3.9	0.9
55-59歳	1160	73.3	9.7	5.0	8.0	2.8	1.1
60-64歳	1077	77.1	8.2	6.3	6.3	0.8	1.3
65-69歳	871	79.8	7.6	5.2	6.3	0.5	0.7
70-74歳	743	85.1	6.1	3.5	4.3	0.4	0.7
75-79歳	541	87.2	3.9	4.8	2.6	0.7	0.7
80-84歳	256	87.5	4.3	3.1	2.7	-	2.3
85歳以上	163	88.3	3.7	2.5	4.3	-	1.2

(女子)

年齢	総数 (人)	構成比(%)					
		持ち家 (一戸建 て)	持ち家 (共同住 宅)	公的借家	民間借家	給与住宅	その他
-19歳	295	63.4	7.5	10.2	15.3	2.7	1.0
20-24歳	788	58.5	7.6	8.1	19.8	2.7	3.3
25-29歳	895	50.6	6.6	10.3	26.3	3.8	2.5
30-34歳	1006	51.1	9.5	9.0	23.2	5.5	1.7
35-39歳	949	55.1	13.1	9.6	17.0	4.1	1.2
40-44歳	945	63.5	12.8	6.8	11.9	3.8	1.3
45-49歳	946	72.1	8.6	6.4	8.5	2.7	1.7
50-54歳	1143	71.2	10.6	6.4	8.7	2.2	0.9
55-59歳	1208	73.3	10.1	8.1	6.6	0.7	1.2
60-64歳	1100	75.6	7.2	7.7	7.7	0.6	1.1
65-69歳	1022	80.8	7.2	6.0	5.0	0.4	0.6
70-74歳	836	82.2	4.8	6.0	5.3	0.5	1.3
75-79歳	676	85.1	5.5	3.7	4.7	0.1	0.9
80-84歳	436	82.3	3.4	5.3	8.3	0.2	0.5
85歳以上	332	87.0	4.2	3.0	3.9	0.9	0.9

注1) 総数には不詳を含まない

注2) 四捨五入の関係で、構成比の合計が100にならないことがある

図Ⅲ-1 年齢別にみた婚姻状態

(男子)

年齢	総数 (人)	構成比(%)			
		未婚	有配偶	死別	離別
45-49歳	909	10.7	84.6	0.7	4.1
50-54歳	1044	8.4	86.7	1.0	3.9
55-59歳	1152	5.9	88.9	1.9	3.3
60-64歳	1084	3.0	91.6	2.3	3.1
65-69歳	866	1.6	91.9	3.9	2.5
70-74歳	756	0.8	89.6	7.0	2.6
75-79歳	538	0.4	87.9	9.9	1.9
80-84歳	258	0.4	81.8	17.1	0.8
85歳以上	162	0.0	68.5	30.2	1.2

注)四捨五入の関係で、構成比の合計が100にならないことがある

(女子)

年齢	総数 (人)	構成比(%)			
		未婚	有配偶	死別	離別
45-49歳	942	6.6	85.5	1.4	6.6
50-54歳	1148	3.4	84.0	5.0	7.7
55-59歳	1199	3.8	83.6	6.3	6.3
60-64歳	1092	3.4	82.3	8.6	5.7
65-69歳	1015	2.6	76.0	17.6	3.8
70-74歳	825	3.2	60.8	33.3	2.7
75-79歳	660	2.9	49.7	44.7	2.7
80-84歳	418	2.4	28.0	65.1	4.5
85歳以上	314	1.3	14.6	82.2	1.9

図Ⅲ-2 年齢別、子との同居率・別居率(18歳以上の子)

年齢	総計 (人)	構成比(%)		
		同居	別居	18歳以上 の子なし
20-49歳	10198	9.6	3.1	87.3
50-54歳	2100	60.4	20.3	19.2
55-59歳	2184	57.0	29.9	13.1
60-64歳	1975	47.7	41.7	10.6
65-69歳	1692	43.1	48.6	8.3
70-74歳	1402	43.1	49.9	7.1
75-79歳	1062	48.4	43.6	8.0
80-84歳	597	56.6	37.5	5.9
85歳以上	438	71.0	23.7	5.3

注)四捨五入の関係で、構成比の合計が100にならないことがある

図Ⅲ-3 年齢別にみた子どもの有無と同居子の有無

(男子)

(単位:%)

年齢	子どもあり (第5回)	同居子あり (第5回)	子供あり (第4回)	同居子あり (第4回)	同居子あり (第3回)
25-29歳	25.1	95.5	22.1	94.5	-
30-34歳	49.5	96.5	49.1	95.9	-
35-39歳	67.4	96.4	68.4	96.1	-
40-44歳	76.0	96.0	78.0	95.6	-
45-49歳	82.2	90.6	83.8	91.0	-
50-54歳	85.6	81.6	89.7	85.4	86.7
55-59歳	88.1	70.1	92.5	69.4	74.1
60-64歳	91.9	54.9	93.9	55.1	62.4
65-69歳	93.8	46.0	94.0	48.3	51.9
70-74歳	95.5	43.2	96.4	47.4	56.5
75-79歳	93.8	46.8	94.9	53.4	59.5
80-84歳	96.3	48.5	95.9	50.7	53.9
85歳以上	96.8	64.7	97.1	77.0	69.9

(女子)

(単位:%)

年齢	子どもあり (第5回)	同居子あり (第5回)	子供あり (第4回)	同居子あり (第4回)	同居子あり (第3回)
25-29歳	31.1	97.4	32.8	91.8	-
30-34歳	60.7	98.3	65.1	97.5	-
35-39歳	77.4	98.3	82.1	97.2	-
40-44歳	84.8	97.6	87.6	95.8	-
45-49歳	87.1	89.5	90.2	90.3	-
50-54歳	91.0	76.7	91.1	77.9	80.0
55-59歳	91.3	62.2	92.9	64.2	64.6
60-64歳	92.1	50.1	92.9	51.8	58.8
65-69歳	93.9	47.2	93.0	48.8	60.0
70-74歳	93.4	50.3	90.7	51.8	61.3
75-79歳	93.3	56.2	93.8	64.2	71.1
80-84歳	94.0	67.3	96.5	69.9	76.7
85歳以上	94.5	79.0	95.7	79.9	86.6

図Ⅲ-4 配偶関係別子どもとの同居割合

(単位:%)

年齢	男子		女子	
	有配偶	死別	有配偶	死別
20-24歳	70.8	-	64.2	-
25-29歳	68.7	-	69.3	-
30-34歳	80.9	-	82.2	-
35-39歳	85.3	-	88.5	-
40-44歳	88.5	50.0	91.8	66.7
45-49歳	85.6	66.7	83.7	84.6
50-54歳	77.0	60.0	73.0	81.8
55-59歳	67.5	61.9	59.3	61.3
60-64歳	53.5	33.3	47.3	54.9
65-69歳	45.6	31.3	41.9	59.5
70-74歳	42.0	50.0	42.6	58.5
75-79歳	42.8	59.6	43.1	64.2
80-84歳	43.8	60.5	45.9	70.7
85歳以上	54.8	79.6	53.5	79.2

図Ⅲ-5 年齢別同居子の続柄別割合(18歳以上の子)

年齢	総計(人)	構成比(%)						
		同居					別居	18歳以上の子なし
		長男	長男以外の男子	長女	長女以外の女子	同居子不詳		
50-54歳	2100	33.0	5.8	15.6	5.0	1.0	20.3	19.2
55-59歳	2184	30.1	6.5	14.2	5.5	0.8	29.9	13.1
60-64歳	1975	23.2	6.7	11.5	5.3	1.0	41.7	10.6
65-69歳	1692	23.6	4.5	10.9	3.3	0.9	48.6	8.3
70-74歳	1402	24.8	5.2	8.8	3.5	0.8	49.9	7.1
75-79歳	1062	28.4	4.4	9.8	4.4	1.3	43.6	8.0
80-84歳	597	33.7	6.5	10.7	4.2	1.5	37.5	5.9
85歳以上	438	41.6	11.2	12.1	5.3	0.9	23.7	5.3

注)四捨五入の関係で、構成比の合計が100にならないことがある

図Ⅲ-6 同居子の配偶関係

年齢	総計(人)	構成比(%)		
		未婚	有配偶	離死別
50-54歳	1191	95.5	3.7	0.8
55-59歳	1148	89.7	7.8	2.4
60-64歳	859	82.0	13.2	4.9
65-69歳	675	60.4	33.2	6.4
70-74歳	572	39.7	52.4	7.9
75-79歳	502	27.1	62.5	10.4
80-84歳	330	17.6	73.3	9.1
85歳以上	309	12.3	78.3	9.4

注)四捨五入の関係で、構成比の合計が100にならないことがある

図Ⅲ-7 子との同居(子の離家)の有無別人口割合

年齢	総計(人)	構成比(%)				
		再同居	継続同居	離家有無不詳(同居)	別居	18歳以上の子なし
50-54歳	2100	19.3	38.0	3.1	20.3	19.2
55-59歳	2184	21.6	32.6	2.8	29.9	13.1
60-64歳	1975	21.5	23.7	2.5	41.7	10.6
65-69歳	1692	19.3	21.0	2.8	48.6	8.3
70-74歳	1402	22.2	18.3	2.6	49.9	7.1
75-79歳	1062	26.8	18.8	2.7	43.6	8.0
80-84歳	597	31.0	22.8	2.8	37.5	5.9
85歳以上	438	40.0	26.7	4.3	23.7	5.3

注)四捨五入の関係で、構成比の合計が100にならないことがある

図Ⅲ-8 年齢別、父母の生存状態別人口割合

年齢	総数 (人)	構成比(%)			
		両親とも 生存	父親の み生存	母親の み生存	両親とも 死亡
-19歳	566	97.7	0.7	1.6	-
20-24歳	1457	93.4	1.2	5.2	0.2
25-29歳	1633	92.7	1.8	5.1	0.4
30-34歳	1769	86.7	3.0	9.3	1.0
35-39歳	1645	77.1	4.0	16.6	2.4
40-44歳	1655	63.7	6.5	25.2	4.5
45-49歳	1623	46.2	6.5	35.9	11.4
50-54歳	1861	29.9	6.1	38.3	25.6
55-59歳	1960	13.0	4.5	35.0	47.6
60-64歳	1730	4.5	2.3	24.3	68.8
65歳以上	4544	1.3	0.6	6.6	91.4

注)四捨五入の関係で、構成比の合計が100にならないことがある

図Ⅲ-9 自己の年齢別、親の生存数別人口割合

年齢	総数 (人)	構成比(%)				
		0人	1人	2人	3人	4人
-19歳	566	-	2.1	96.6	0.4	0.9
20-24歳	1445	0.1	6.0	87.1	0.8	6.1
25-29歳	1600	0.3	4.6	64.4	4.8	25.9
30-34歳	1699	0.4	4.9	41.8	12.1	40.7
35-39歳	1569	0.8	6.4	29.1	22.5	41.2
40-44歳	1551	1.4	10.4	27.7	30.2	30.3
45-49歳	1532	4.0	18.2	30.0	29.0	18.7
50-54歳	1732	12.1	27.7	32.4	19.7	8.1
55-59歳	1859	30.4	35.7	21.7	9.1	3.1
60-64歳	1650	52.0	33.2	11.3	2.4	1.2
65歳以上	4415	86.2	11.3	1.7	0.2	0.5

注)四捨五入の関係で、構成比の合計が100にならないことがある

図Ⅲ-10 性・年齢別、自分の親の死亡割合、同居率、別居率

(男子)

年齢	総数 (人)	構成比(%)		
		同居	別居	両親とも 死亡
-19歳	313	85.6	14.4	-
20-24歳	737	76.5	23.5	-
25-29歳	840	64.0	35.6	0.4
30-34歳	871	45.4	54.1	0.6
35-39歳	817	33.4	64.0	2.6
40-44歳	842	33.5	62.6	3.9
45-49歳	825	32.2	55.8	12.0
50-54歳	931	27.8	47.2	25.0
55-59歳	991	21.2	31.9	46.9
60-64歳	892	11.8	19.4	68.8
65歳以上	2036	2.9	6.5	90.5

(女子)

年齢	総数 (人)	構成比(%)		
		同居	別居	両親とも 死亡
-19歳	290	92.4	7.6	-
20-24歳	778	77.5	22.1	0.4
25-29歳	840	56.1	43.5	0.5
30-34歳	934	33.1	65.6	1.3
35-39歳	848	19.8	78.1	2.1
40-44歳	838	14.9	80.1	5.0
45-49歳	818	15.5	74.0	10.5
50-54歳	946	9.3	64.9	25.8
55-59歳	988	8.5	44.2	47.3
60-64歳	850	3.8	28.4	67.9
65歳以上	2511	0.8	7.1	92.1

注)四捨五入の関係で、構成比の合計が100にならないことがある

図Ⅲ-11 有配偶者の性・年齢別、配偶者の親の死亡割合、同居別居割合

(男子)

年齢	総数 (人)	構成比(%)		
		同居	別居	両親とも 死亡
-19歳	4	-	100.0	-
20-24歳	41	12.2	87.8	-
25-29歳	242	3.7	96.3	-
30-34歳	442	5.0	93.7	1.4
35-39歳	548	3.6	95.1	1.3
40-44歳	604	6.6	88.9	4.5
45-49歳	639	6.1	85.6	8.3
50-54歳	727	7.7	73.6	18.7
55-59歳	795	4.8	59.7	35.5
60-64歳	764	5.1	40.3	54.6
65歳以上	1667	1.1	14.3	84.5

(女子)

年齢	総数 (人)	構成比(%)		
		同居	別居	両親とも 死亡
-19歳	3	-	100.0	-
20-24歳	72	19.4	80.6	-
25-29歳	310	17.1	82.3	0.6
30-34歳	570	14.7	83.3	1.9
35-39歳	643	16.0	81.0	3.0
40-44歳	692	23.1	66.0	10.8
45-49歳	702	25.4	56.0	18.7
50-54歳	815	23.1	41.5	35.5
55-59歳	840	14.4	26.3	59.3
60-64歳	707	7.5	15.6	76.9
65歳以上	1336	2.2	5.8	92.1

注1)総数には不詳を含まない

注2)四捨五入の関係で、構成比の合計が100にならないことがある

図Ⅲ-12 別居子の居住地(同居子を含む最も近くに住む者)

年齢	総数 (人)	構成比(%)							
		同居	同じ敷 地内	隣近所	同じ市 区町村	同じ都 道府県	他の都 道府県	国外	居住地 不詳
50-54歳	2419	52.7	0.7	1.1	8.0	14.0	20.0	0.4	3.1
55-59歳	2821	45.9	1.4	1.9	13.2	16.0	18.1	0.7	2.8
60-64歳	2701	39.1	2.6	2.7	17.1	18.8	15.6	0.7	3.4
65-69歳	2292	36.1	3.9	2.7	19.1	18.2	14.4	0.7	4.8
70-74歳	1870	33.7	4.6	2.4	19.2	20.1	15.5	0.1	4.4
75-79歳	1489	35.7	4.4	3.9	18.9	19.1	12.6	0.3	5.1
80-84歳	693	20.9	5.3	4.2	22.8	21.8	17.2	-	7.8
85歳以上	485	18.1	5.2	2.7	26.4	22.9	15.3	-	9.5

注) 四捨五入の関係で、構成比の合計が100にならないことがある

図Ⅲ-13 最も近くに住む別居子の居住地

年齢	総数 (人)	構成比(%)							
		同じ敷 地内	隣近所	同じ市 区町村	同じ都 道府県	他の都 道府県	国外	居住地 不詳	
50~54歳	1144	1.6	2.3	16.9	29.6	42.3	0.8	6.6	
55~59歳	1527	2.6	3.6	24.4	29.5	33.5	1.2	5.2	
60~64歳	1645	4.3	4.4	28.1	30.9	25.6	1.2	5.5	
65~69歳	1464	6.1	4.3	29.8	28.6	22.5	1.1	7.6	
70~74歳	1239	6.9	3.6	29.0	30.3	23.3	0.2	6.7	
75~79歳	957	6.9	6.1	29.5	29.7	19.5	0.4	7.9	
80~84歳	548	6.8	5.3	28.8	27.6	21.7	-	9.9	
85歳以上	397	6.3	3.3	32.2	28.0	18.6	-	11.6	

注) 四捨五入の関係で、構成比の合計が100にならないことがある

図Ⅲ-14 出生年次別平均きょうだい数

(単位:人)

出生年	第5回	第4回	第3回
1929年以前	3.2	3.4	3.8
1930-34年	3.9	4.2	4.6
1935-39年	4.1	4.3	4.6
1940-44年	4.0	4.1	4.2
1945-49年	3.6	3.7	3.8
1950-54年	3.2	3.3	3.3
1955-59年	2.8	2.8	2.9
1960-64年	2.5	2.5	2.6
1965-69年	2.4	2.4	2.5
1970-74年	2.4	2.4	2.4
1975-79年	2.4	2.4	-
1980-84年	2.5	-	-

図IV-1 世帯主歴別にみた世帯主の割合

(男子)

年齢	総数 (人)	構成比(%)			
		不変型	合併型	交代型	発生型
18-19歳	288	-	-	0.3	14.9
20-24歳	682	3.7	0.3	0.4	21.3
25-29歳	794	16.0	2.1	2.4	18.3
30-34歳	856	38.4	2.9	2.8	15.1
35-39歳	841	66.2	1.9	2.9	4.5
40-44歳	859	72.4	1.3	2.2	2.1
45-49歳	892	79.9	1.6	1.8	0.9
50-54歳	1027	80.7	4.1	3.5	0.6
55-59歳	1127	85.6	6.7	1.8	0.8
60-64歳	1037	90.2	5.7	1.3	0.3
65-69歳	824	92.7	3.6	1.0	0.5
70-74歳	721	94.0	1.4	0.4	0.3
75-79歳	501	89.2	2.2	0.8	0.4
80-84歳	243	83.1	2.9	1.6	0.0
85歳以上	151	68.2	4.0	0.7	0.0

(女子)

年齢	総数 (人)	構成比(%)			
		不変型	合併型	交代型	発生型
18-19歳	266	-	-	0.4	7.9
20-24歳	717	1.8	-	0.6	10.7
25-29歳	792	5.9	0.3	0.5	5.1
30-34歳	895	4.6	0.1	0.4	3.6
35-39歳	864	5.9	0.3	0.3	4.2
40-44歳	853	7.9	-	1.4	3.0
45-49歳	863	7.4	-	1.4	2.8
50-54歳	1002	9.7	0.8	3.1	2.5
55-59歳	1008	12.3	0.3	2.3	1.1
60-64歳	891	15.2	0.6	2.8	0.2
65-69歳	824	19.2	0.2	2.9	0.5
70-74歳	663	22.6	0.5	7.2	1.2
75-79歳	560	26.3	0.7	6.1	0.5
80-84歳	361	29.6	1.4	5.8	0.6
85歳以上	286	22.0	0.3	2.8	0.3

注1) 総数には世帯主・非世帯主の経歴不詳を含まない

注2) 四捨五入の関係で、構成比の合計が100にならないことがある

図IV-2 発生型世帯主の割合

(単位:%)

年齢	男子		女子	
	第5回	第4回	第5回	第4回
18-19歳	14.9	18.9	7.9	9.6
20-24歳	21.3	17.3	10.7	10.4
25-29歳	18.3	20.1	5.1	3.6
30-34歳	15.1	15.4	3.6	3.0
35-39歳	4.5	6.2	4.2	2.8

図IV-3 世帯主交代率:前世帯主の続柄別

(単位:%)

年齢	男子			女子		
	父母	配偶者	その他	父母	配偶者	その他
18-19歳	-	-	0.3	-	-	0.4
20-24歳	0.2	-	0.2	-	-	0.6
25-29歳	2.0	-	0.4	0.4	-	0.1
30-34歳	2.3	0.1	0.4	-	0.4	-
35-39歳	1.9	0.1	0.8	0.2	0.1	-
40-44歳	1.9	-	0.3	0.8	0.6	-
45-49歳	1.7	0.1	-	0.1	1.3	-
50-54歳	3.1	0.1	0.3	0.7	2.4	-
55-59歳	1.8	-	-	0.3	2.0	-
60-64歳	0.8	0.5	-	0.3	2.3	0.3
65-69歳	0.2	0.2	0.5	0.1	2.8	-
70-74歳	0.4	-	-	-	7.1	0.2
75-79歳	0.3	0.5	-	-	5.9	0.2
80-84歳	-	1.6	-	-	5.5	0.3
85歳以上	-	-	0.7	-	2.8	-

注) 続柄不詳は按分。ただし、男性の18-19歳、85歳以上では、続柄不詳が1人のみなので、「その他」に含めた。



図IV-4 世帯主交代率:交代時の前世帯主の状態別

(単位:%)

年齢	男子		女子	
	同居	死亡	同居	死亡
18-19歳	0.3	-	0.4	-
20-24歳	0.3	0.1	0.4	0.1
25-29歳	2.0	0.4	0.5	-
30-34歳	2.5	0.4	0.4	-
35-39歳	1.9	1.0	-	0.3
40-44歳	1.3	0.9	0.9	0.5
45-49歳	0.6	1.2	0.9	0.5
50-54歳	1.4	2.1	0.9	2.2
55-59歳	0.8	1.0	0.1	2.2
60-64歳	0.7	0.6	0.2	2.6
65-69歳	0.7	0.2	0.2	2.7
70-74歳	0.3	0.1	0.6	6.6
75-79歳	0.2	0.6	0.9	5.2
80-84歳	0.8	0.8	0.3	5.5
85歳以上	0.7	-	0.3	2.4

図IV-5 過去5年間の転出入の有無(継続世帯)

(単位:%)

転出入の有無	第5回	第4回
転入あり	19.1	18.0
転出あり	26.1	26.7

図IV-6 理由別転出入者数(継続世帯100世帯あたり)

(転入)

(単位:人/百世帯)

調査	転入計	出生	結婚	離婚	配偶者と死別	入学・卒業等	就職・転勤等	扶養・育児支援等	その他
第5回	26.3	12.6	5.1	0.7	0.3	1.3	2.5	1.2	2.6
第4回	25.1	13.5	5.1	0.4	0.3	0.9	2.3	1.2	1.4

(転出)

調査	転出計	死亡	結婚	配偶者と死別	離婚	入学・卒業等	就職・転勤等	病気・病弱	その他
第5回	37.4	7.5	12.2	0.0	1.4	4.5	7.4	0.4	3.9
第4回	37.6	8.2	12.2	0.1	1.6	5.1	6.9	0.2	3.3

注)転入、転出の有無が明らかな世帯についてのみ集計

図IV-7 世帯規模別の割合(継続世帯)

	総数(世帯)	構成比(%)								
		1人	2人	3人	4人	5人	6人	7人	8人	9人以上
現在	7735	20.5	29.1	20.0	18.7	7.8	2.7	1.0	0.2	0.1
5年前	7735	18.8	27.1	20.1	19.9	9.4	3.3	1.2	0.2	0.0

注)5年前と現在の世帯規模が明らかな継続世帯についてのみ集計

図IV-8 5年間の世帯員数の変化(継続世帯)

5年前の 世帯員数	調査	構成比(%)		
		減少	変化なし	増加
1人	第4回	-	81.5	18.5
	第5回	-	82.6	17.4
2人	第4回	11.8	72.2	15.9
	第5回	12.5	72.0	15.5
3人	第4回	23.2	55.9	20.9
	第5回	26.9	53.9	19.3
4人	第4回	31.6	61.0	7.4
	第5回	36.0	55.7	8.3
5人	第4回	41.7	51.9	6.4
	第5回	43.6	49.2	7.2
6人以上	第4回	35.5	64.5	-
	第5回	44.7	55.3	-

図IV-9 調査時点の家族類型(継続世帯)

(単位:%)

5年前の 家族類型	調査	単独世帯	夫婦のみ の世帯	親と子から 成る世帯	その他の一 般世帯
単独世帯	第4回	81.9	7.8	8.9	1.4
	第5回	82.7	8.1	6.9	2.3
夫婦のみ の世帯	第4回	9.4	72.9	15.1	2.6
	第5回	9.1	74.0	14.8	2.0
親と子から 成る世帯	第4回	3.8	8.7	83.8	3.7
	第5回	5.2	10.8	80.7	3.3
その他の一 般世帯	第4回	2.9	3.6	10.4	83.2
	第5回	4.0	5.8	11.9	78.2

図IV-10 旧世帯主の割合

(単位:%)

年齢	男子		女子	
	受入型	交代型	受入型	交代型
18-19歳	-	-	-	-
20-24歳	3.7	-	5.0	-
25-29歳	8.8	-	10.5	-
30-34歳	3.9	0.1	6.0	-
35-39歳	2.1	-	2.9	0.1
40-44歳	2.0	0.5	1.3	0.2
45-49歳	0.8	0.1	1.4	0.1
50-54歳	0.7	0.2	1.0	0.2
55-59歳	0.5	-	0.9	0.1
60-64歳	0.3	-	0.9	0.2
65-69歳	0.5	0.2	0.5	0.5
70-74歳	0.4	0.7	1.1	0.8
75-79歳	0.4	1.2	0.7	0.9
80-84歳	1.2	0.4	2.2	0.6
85歳以上	0.7	1.3	2.8	0.3

注) 世帯主・比世帯主の経歴不詳の人はのぞく

図V-1 親との同居割合

(単位:%)

年齢	男子		女子	
	第5回	第4回	第5回	第4回
18-19歳	85.6	81.3	92.4	87.0
20-24歳	76.5	77.7	77.5	78.3
25-29歳	64.0	58.3	56.1	51.3
30-34歳	45.4	39.0	33.1	22.9
35-39歳	33.4	31.7	19.8	15.7

図V-2 平均離家年齢の推移

(単位:歳)

出生年	男子	女子
1929年以前	21.1	21.3
1930-34年	21.9	22.5
1935-39年	21.1	21.5
1940-44年	20.1	21.2
1945-49年	20.3	21.0
1950-54年	20.1	21.0
1955-59年	20.7	21.3
1960-64年	21.1	22.0
1965-69年	21.0	22.4
1970-74年	20.5	21.4

図V-3 離家のきっかけ

(男子)

出生年	総数 (人)	構成比(%)			
		入学・進 学等	就職・転 勤等	結婚	その他
1929年以前	595	14.1	34.5	29.1	22.4
1930-34年	472	14.4	38.8	32.2	14.6
1935-39年	602	15.9	46.2	25.6	12.3
1940-44年	778	17.2	50.5	21.2	11.1
1945-49年	849	19.3	50.4	20.4	9.9
1950-54年	810	27.7	46.7	17.8	7.9
1955-59年	694	33.4	37.2	20.7	8.6
1960-64年	715	33.0	34.1	22.2	10.6
1965-69年	662	29.8	34.9	23.7	11.6
1970-74年	641	32.3	32.4	24.0	11.2

(女子)

出生年	総数 (人)	構成比(%)			
		入学・進 学等	就職・転 勤等	結婚	その他
1929年以前	1096	3.8	16.3	71.6	8.2
1930-34年	633	3.2	12.5	76.1	8.2
1935-39年	770	6.1	22.2	66.4	5.3
1940-44年	861	6.9	28.1	58.0	7.1
1945-49年	1047	8.5	31.4	54.9	5.2
1950-54年	928	14.4	27.7	52.9	5.0
1955-59年	773	19.8	23.3	52.3	4.7
1960-64年	810	22.7	16.3	52.6	8.4
1965-69年	734	17.8	17.7	54.0	10.5
1970-74年	687	24.2	19.4	41.9	14.6

注) 四捨五入の関係で、構成比の合計が100にならないことがある

図V-4 同棲割合

(単位:%)

年齢	男子		女子	
	第5回	第4回	第5回	第4回
18-19歳	-	-	-	0.2
20-24歳	0.9	0.7	1.1	0.6
25-29歳	1.7	0.9	2.2	0.8
30-34歳	2.0	0.6	1.1	0.7

図V-5 自分の親との同居割合

(単位:%)

年齢	夫		妻	
	第5回	第4回	第5回	第4回
20-24歳	25.6	12.3	13.0	6.0
25-29歳	17.2	14.4	5.4	5.0
30-34歳	13.3	16.8	4.1	4.3
35-39歳	13.7	20.3	5.0	5.9
40-44歳	22.1	22.7	7.6	7.3
45-49歳	25.0	22.9	8.3	5.8
50-54歳	25.3	22.2	5.7	7.0
55-59歳	20.3	18.8	5.7	4.8
60-64歳	11.7	11.1	2.6	2.9
65歳以上	3.0	4.6	0.9	1.4

図VI-1 性・出生コホート別年齢別死別割合(累積)

(男子)

(単位:%)

年齢	出生コホート													
	1924年 以前	1925 -29年	1930 -34年	1935 -39年	1940 -44年	1945 -49年	1950 -54年	1955 -59年	1960 -64年	1965 -69年	1970 -74年	1975 -79年	1980 -84年	
14	0.00	0.00	0.00	0.00	0.00	0.00	0.00	0.00	0.00	0.00	0.00	0.00	0.00	
15	0.00	0.00	0.00	0.00	0.00	0.00	0.00	0.00	0.00	0.00	0.00	0.00	0.00	
16	0.00	0.00	0.00	0.00	0.00	0.00	0.00	0.00	0.00	0.00	0.00	0.00	0.00	
17	0.00	0.00	0.00	0.00	0.00	0.00	0.00	0.00	0.00	0.00	0.00	0.00	0.00	
18	0.00	0.00	0.00	0.00	0.00	0.00	0.00	0.00	0.00	0.00	0.00	0.00	0.00	
19	0.00	0.00	0.00	0.00	0.00	0.00	0.00	0.00	0.00	0.00	0.00	0.00	0.00	
20	0.00	0.00	0.00	0.00	0.00	0.00	0.00	0.00	0.00	0.00	0.00	0.00	0.00	
21	0.10	0.00	0.00	0.00	0.00	0.00	0.00	0.00	0.00	0.00	0.00	0.00	0.00	
22	0.10	0.13	0.00	0.00	0.00	0.00	0.00	0.00	0.00	0.00	0.00	0.00	0.00	
23	0.10	0.13	0.00	0.00	0.00	0.00	0.00	0.00	0.00	0.00	0.00	0.00	0.00	
24	0.10	0.13	0.00	0.00	0.00	0.09	0.00	0.00	0.00	0.00	0.00	0.00	0.00	
25	0.10	0.13	0.11	0.00	0.00	0.09	0.00	0.00	0.00	0.00	0.00	0.00		
26	0.10	0.13	0.11	0.09	0.00	0.09	0.00	0.00	0.00	0.00	0.00	0.00		
27	0.19	0.13	0.11	0.09	0.00	0.09	0.00	0.00	0.00	0.00	0.00	0.00		
28	0.19	0.13	0.11	0.09	0.00	0.09	0.00	0.00	0.00	0.00	0.00	0.00		
29	0.19	0.25	0.11	0.18	0.00	0.09	0.00	0.00	0.00	0.00	0.00	0.00		
30	0.19	0.38	0.11	0.18	0.08	0.09	0.00	0.00	0.00	0.00	0.00			
31	0.19	0.38	0.11	0.18	0.08	0.09	0.00	0.00	0.00	0.00	0.00			
32	0.19	0.38	0.11	0.18	0.08	0.09	0.00	0.00	0.11	0.00	0.00			
33	0.19	0.38	0.11	0.18	0.08	0.09	0.00	0.00	0.11	0.00	0.00			
34	0.29	0.38	0.11	0.18	0.08	0.09	0.00	0.00	0.22	0.00	0.00			
35	0.29	0.38	0.11	0.18	0.08	0.09	0.00	0.00	0.22	0.00				
36	0.29	0.38	0.11	0.18	0.08	0.09	0.00	0.00	0.22	0.00				
37	0.39	0.38	0.11	0.18	0.08	0.09	0.11	0.11	0.22	0.00				
38	0.49	0.38	0.11	0.18	0.17	0.09	0.11	0.11	0.22	0.00				
39	0.49	0.38	0.23	0.18	0.17	0.09	0.11	0.11	0.22	0.00				
40	0.58	0.38	0.23	0.18	0.17	0.09	0.22	0.11	0.22					
41	0.58	0.38	0.34	0.27	0.17	0.09	0.22	0.21	0.22					
42	0.58	0.38	0.34	0.27	0.34	0.09	0.22	0.21	0.22					
43	0.58	0.51	0.34	0.27	0.34	0.09	0.44	0.21	0.22					
44	0.68	0.64	0.34	0.27	0.42	0.19	0.44	0.21	0.22					
45	0.78	0.64	0.34	0.27	0.51	0.28	0.44	0.21						
46	0.97	0.64	0.45	0.27	0.51	0.28	0.44	0.21						
47	0.97	0.76	0.45	0.27	0.59	0.47	0.55	0.21						
48	1.07	0.76	0.56	0.36	0.68	0.47	0.55	0.21						
49	1.07	0.76	0.56	0.54	0.76	0.66	0.55	0.21						
50	1.17	0.76	0.79	0.54	0.85	0.66	0.55							
51	1.36	1.02	0.79	0.54	1.10	0.66	0.55							
52	1.65	1.40	1.01	0.64	1.19	0.66	0.55							
53	1.65	1.52	1.01	0.73	1.27	0.75	0.55							
54	1.75	1.78	1.01	0.82	1.27	0.75	0.55							
55	1.95	2.03	1.01	0.82	1.53	0.75								
56	2.14	2.29	1.13	0.91	1.61	0.75								
57	2.53	2.41	1.24	1.00	1.78	0.75								
58	2.63	2.41	1.47	1.18	1.78	0.75								
59	2.82	2.80	1.58	1.54	1.78	0.75								
60	3.02	2.80	1.92	1.72	1.78									
61	3.11	2.92	1.92	1.81	1.78									
62	3.40	2.92	2.25	1.91	1.78									
63	3.50	3.18	2.59	2.00	1.78									
64	3.79	3.18	2.71	2.00	1.78									
65	3.99	3.56	2.71	2.00										
66	4.28	3.68	2.82	2.00										
67	4.38	4.07	3.16	2.00										
68	4.67	4.32	3.16	2.00										
69	5.06	4.83	3.16	2.00										
70	5.84	5.21	3.16											
71	6.32	5.46	3.16											
72	6.71	5.72	3.16											
73	7.00	5.72	3.16											
74	7.30	5.84	3.16											
75	8.07	5.84												
76	8.75	5.84												
77	9.05	5.84												
78	9.63	5.84												
79	10.41	5.84												
80	10.80													

図VI-1 性・出生コホート別年齢別死別割合(累積)

(女子)

(単位:%)

年齢	出生コホート												
	1924年 以前	1925 -29年	1930 -34年	1935 -39年	1940 -44年	1945 -49年	1950 -54年	1955 -59年	1960 -64年	1965 -69年	1970 -74年	1975 -79年	1980 -84年
14	0.00	0.00	0.00	0.00	0.00	0.00	0.00	0.00	0.00	0.00	0.00	0.00	0.00
15	0.00	0.11	0.00	0.00	0.00	0.00	0.00	0.00	0.00	0.00	0.00	0.00	0.00
16	0.00	0.11	0.00	0.00	0.00	0.00	0.00	0.00	0.00	0.00	0.00	0.00	0.00
17	0.00	0.23	0.10	0.00	0.00	0.00	0.00	0.00	0.00	0.00	0.00	0.00	0.00
18	0.07	0.34	0.10	0.00	0.00	0.00	0.00	0.00	0.00	0.00	0.00	0.00	0.00
19	0.13	0.34	0.10	0.00	0.00	0.00	0.00	0.00	0.00	0.00	0.00	0.00	0.00
20	0.26	0.45	0.20	0.00	0.00	0.00	0.00	0.00	0.00	0.00	0.00	0.00	0.00
21	0.59	0.45	0.29	0.00	0.08	0.00	0.00	0.00	0.11	0.00	0.00	0.00	0.00
22	0.85	0.68	0.49	0.00	0.08	0.00	0.00	0.00	0.11	0.00	0.00	0.00	0.00
23	0.98	0.68	0.68	0.09	0.08	0.00	0.00	0.10	0.11	0.00	0.00	0.00	0.00
24	1.24	0.79	0.68	0.09	0.23	0.00	0.00	0.10	0.11	0.00	0.00	0.00	0.00
25	1.37	0.90	0.68	0.18	0.23	0.00	0.11	0.10	0.11	0.00	0.00	0.00	
26	1.57	1.13	0.78	0.18	0.23	0.00	0.11	0.10	0.11	0.00	0.00	0.00	
27	1.76	1.13	0.88	0.18	0.23	0.00	0.11	0.10	0.11	0.00	0.00	0.00	
28	2.02	1.13	0.88	0.18	0.39	0.09	0.11	0.10	0.11	0.10	0.00	0.00	
29	2.22	1.24	0.98	0.18	0.39	0.09	0.11	0.10	0.11	0.10	0.00	0.00	
30	2.35	1.36	0.98	0.18	0.39	0.09	0.21	0.10	0.21	0.29	0.00		
31	2.61	1.36	1.07	0.18	0.39	0.09	0.21	0.20	0.21	0.29	0.00		
32	2.68	1.47	1.17	0.36	0.39	0.27	0.21	0.20	0.21	0.29	0.00		
33	3.00	1.81	1.17	0.45	0.62	0.35	0.32	0.41	0.21	0.29	0.00		
34	3.20	2.03	1.17	0.45	0.70	0.44	0.32	0.41	0.32	0.29	0.00		
35	3.46	2.26	1.27	0.45	0.77	0.44	0.32	0.41	0.32	0.29			
36	3.72	2.37	1.27	0.72	0.85	0.44	0.43	0.41	0.32	0.29			
37	4.11	2.60	1.37	0.72	0.93	0.53	0.43	0.41	0.32	0.29			
38	4.44	2.94	1.56	0.81	1.08	0.62	0.43	0.51	0.32	0.29			
39	5.03	3.28	1.66	0.81	1.24	0.89	0.43	0.51	0.32	0.29			
40	5.42	3.39	1.85	0.90	1.39	0.98	0.43	0.51	0.32				
41	5.55	3.73	2.05	0.90	1.47	1.06	0.43	0.51	0.32				
42	5.87	3.95	2.05	1.08	1.47	1.33	0.54	0.51	0.32				
43	6.20	4.18	2.24	1.45	1.70	1.33	0.64	0.51	0.32				
44	6.66	4.63	2.24	1.63	1.78	1.51	0.64	0.51	0.32				
45	6.85	5.42	2.44	1.81	1.93	2.04	0.86	0.51					
46	7.31	5.54	2.83	2.17	2.09	2.40	0.86	0.51					
47	7.83	6.21	3.41	2.26	2.24	2.66	0.86	0.51					
48	8.16	6.89	3.71	2.26	2.48	2.84	0.86	0.51					
49	8.29	7.46	4.10	2.53	2.79	3.19	0.86	0.51					
50	9.07	7.57	4.39	2.53	3.10	3.37	0.86						
51	9.86	7.68	4.78	3.07	3.64	3.90	0.86						
52	10.38	8.14	5.17	3.52	3.87	3.99	0.86						
53	11.29	8.70	5.76	3.97	4.41	4.08	0.86						
54	12.01	9.60	6.34	4.25	4.95	4.08	0.86						
55	13.05	9.94	6.63	4.52	5.19	4.08							
56	13.77	10.85	7.51	4.97	5.50	4.08							
57	14.62	11.75	8.20	5.24	5.57	4.08							
58	15.34	12.54	8.49	6.14	5.65	4.08							
59	16.51	12.88	8.98	6.32	5.65	4.08							
60	17.30	13.79	9.37	6.87	5.65								
61	18.02	14.01	10.05	7.05	5.65								
62	18.99	15.14	10.93	7.50	5.65								
63	19.97	16.38	11.61	7.59	5.65								
64	21.34	17.85	12.39	7.68	5.65								
65	22.58	18.53	12.88	7.68									
66	23.56	19.66	13.46	7.68									
67	24.80	20.79	13.85	7.68									
68	26.24	22.03	14.05	7.68									
69	27.61	23.16	14.05	7.68									
70	28.52	24.63	14.05										
71	30.35	25.65	14.05										
72	32.18	27.01	14.05										
73	34.20	27.23	14.05										
74	35.70	27.23	14.05										
75	36.75	27.23											
76	38.32	27.23											
77	39.16	27.23											
78	40.47	27.23											
79	41.97	27.23											
80	43.28												

図VI-2 性・出生コホート別年齢別離別割合(累積)

(男子)

(単位:%)

年齢	出生コホート												
	1924年 以前	1925 -29年	1930 -34年	1935 -39年	1940 -44年	1945 -49年	1950 -54年	1955 -59年	1960 -64年	1965 -69年	1970 -74年	1975 -79年	1980 -84年
14	0.00	0.00	0.00	0.00	0.00	0.00	0.00	0.00	0.00	0.00	0.00	0.00	0.00
15	0.00	0.00	0.00	0.00	0.00	0.00	0.00	0.00	0.00	0.00	0.00	0.00	0.00
16	0.00	0.00	0.00	0.00	0.00	0.00	0.00	0.00	0.00	0.00	0.00	0.00	0.00
17	0.00	0.00	0.00	0.00	0.00	0.00	0.00	0.00	0.00	0.00	0.00	0.00	0.00
18	0.00	0.00	0.00	0.00	0.00	0.00	0.00	0.00	0.00	0.00	0.00	0.00	0.00
19	0.00	0.00	0.00	0.00	0.00	0.00	0.00	0.00	0.00	0.00	0.00	0.00	0.00
20	0.00	0.00	0.00	0.00	0.00	0.00	0.00	0.00	0.00	0.00	0.12	0.26	0.00
21	0.00	0.00	0.00	0.00	0.00	0.00	0.00	0.00	0.00	0.00	0.12	0.39	0.00
22	0.00	0.00	0.00	0.00	0.00	0.00	0.00	0.00	0.00	0.00	0.12	0.39	0.00
23	0.00	0.00	0.00	0.00	0.00	0.00	0.00	0.00	0.00	0.11	0.24	0.39	0.00
24	0.00	0.00	0.11	0.00	0.08	0.00	0.00	0.00	0.00	0.32	0.36	0.39	0.00
25	0.00	0.00	0.11	0.00	0.08	0.00	0.00	0.11	0.00	0.63	0.36	0.39	
26	0.00	0.00	0.11	0.00	0.08	0.00	0.00	0.11	0.22	0.74	0.48	0.39	
27	0.00	0.00	0.11	0.18	0.08	0.00	0.00	0.11	0.45	1.06	0.60	0.39	
28	0.00	0.00	0.11	0.18	0.08	0.09	0.00	0.21	0.45	1.38	0.95	0.39	
29	0.00	0.00	0.11	0.27	0.17	0.09	0.00	0.32	0.56	1.69	0.95	0.39	
30	0.00	0.00	0.11	0.27	0.17	0.09	0.00	0.42	0.56	1.90	0.95		
31	0.00	0.13	0.11	0.36	0.17	0.19	0.00	0.53	0.56	2.22	0.95		
32	0.00	0.13	0.11	0.36	0.17	0.28	0.00	0.63	0.56	2.33	0.95		
33	0.10	0.13	0.11	0.36	0.34	0.28	0.11	1.06	0.56	2.43	0.95		
34	0.10	0.25	0.11	0.36	0.34	0.28	0.11	1.27	1.00	2.43	0.95		
35	0.10	0.25	0.11	0.36	0.42	0.28	0.33	1.37	1.12	2.43			
36	0.10	0.25	0.11	0.54	0.42	0.47	0.33	1.69	1.12	2.43			
37	0.10	0.25	0.23	0.54	0.51	0.75	0.66	2.11	1.12	2.43			
38	0.10	0.25	0.23	0.64	0.68	1.32	0.88	2.33	1.23	2.43			
39	0.10	0.25	0.45	0.64	0.76	1.42	1.22	2.75	1.34	2.43			
40	0.10	0.25	0.45	0.64	0.93	1.42	1.22	2.96	1.34				
41	0.19	0.25	0.45	0.73	0.93	1.42	1.44	3.17	1.34				
42	0.19	0.38	0.45	0.73	1.02	1.60	1.55	3.17	1.34				
43	0.19	0.38	0.45	0.91	1.10	1.60	1.77	3.38	1.34				
44	0.19	0.38	0.56	1.18	1.19	1.70	1.88	3.38	1.34				
45	0.19	0.38	0.68	1.18	1.27	1.79	2.10	3.38					
46	0.19	0.51	0.68	1.45	1.36	1.98	2.21	3.38					
47	0.19	0.51	0.68	1.54	1.61	2.08	2.87	3.38					
48	0.29	0.64	0.68	1.63	1.61	2.17	2.98	3.38					
49	0.29	0.76	0.68	1.63	1.78	2.17	2.98	3.38					
50	0.29	0.89	0.68	1.81	1.87	2.26	2.98						
51	0.39	1.02	0.79	1.81	1.95	2.45	2.98						
52	0.39	1.02	0.79	1.81	2.04	2.55	2.98						
53	0.39	1.02	0.79	1.81	2.29	2.55	2.98						
54	0.39	1.02	0.90	1.91	2.37	2.55	2.98						
55	0.39	1.02	0.90	1.91	2.54	2.55							
56	0.49	1.02	1.01	2.09	2.63	2.55							
57	0.49	1.14	1.13	2.18	2.63	2.55							
58	0.49	1.27	1.24	2.27	2.63	2.55							
59	0.49	1.40	1.24	2.36	2.63	2.55							
60	0.49	1.40	1.24	2.36	2.63								
61	0.49	1.40	1.35	2.36	2.63								
62	0.58	1.52	1.35	2.36	2.63								
63	0.58	1.52	1.35	2.36	2.63								
64	0.58	1.52	1.35	2.36	2.63								
65	0.78	1.52	1.47	2.36									
66	0.78	1.65	1.47	2.36									
67	0.78	1.65	1.47	2.36									
68	0.78	1.65	1.47	2.36									
69	0.78	1.65	1.47	2.36									
70	0.88	1.65	1.47										
71	0.88	1.65	1.47										
72	0.88	1.65	1.47										
73	0.88	1.65	1.47										
74	0.88	1.65	1.47										
75	0.88	1.65											
76	0.97	1.65											
77	1.07	1.65											
78	1.07	1.65											
79	1.07	1.65											
80	1.07												

図VI-2 性・出生コホート別年齢別離別割合(累積)

(女子)

(単位:%)

年齢	出生コホート												
	1924年 以前	1925 -29年	1930 -34年	1935 -39年	1940 -44年	1945 -49年	1950 -54年	1955 -59年	1960 -64年	1965 -69年	1970 -74年	1975 -79年	1980 -84年
14	0.00	0.00	0.00	0.00	0.00	0.00	0.00	0.00	0.00	0.00	0.00	0.00	0.00
15	0.00	0.00	0.00	0.00	0.00	0.00	0.00	0.00	0.00	0.00	0.00	0.00	0.00
16	0.00	0.00	0.00	0.00	0.00	0.00	0.00	0.00	0.00	0.00	0.00	0.00	0.00
17	0.00	0.00	0.00	0.00	0.00	0.00	0.00	0.00	0.00	0.00	0.00	0.00	0.00
18	0.00	0.00	0.00	0.00	0.00	0.00	0.00	0.00	0.00	0.00	0.00	0.00	0.00
19	0.00	0.00	0.00	0.00	0.08	0.00	0.00	0.00	0.11	0.00	0.11	0.00	0.00
20	0.00	0.00	0.00	0.00	0.08	0.00	0.00	0.00	0.11	0.00	0.23	0.13	0.00
21	0.00	0.00	0.00	0.00	0.08	0.09	0.00	0.00	0.11	0.00	0.34	0.25	0.00
22	0.00	0.11	0.00	0.00	0.08	0.09	0.11	0.00	0.11	0.00	0.45	0.38	0.00
23	0.07	0.11	0.00	0.00	0.15	0.09	0.11	0.00	0.21	0.00	0.68	0.38	0.00
24	0.20	0.11	0.00	0.00	0.23	0.18	0.11	0.20	0.42	0.29	0.79	0.38	0.00
25	0.26	0.11	0.00	0.00	0.31	0.18	0.11	0.51	0.53	0.78	0.79	0.38	
26	0.33	0.11	0.20	0.09	0.39	0.18	0.54	0.51	0.85	1.07	1.13	0.38	
27	0.39	0.11	0.20	0.09	0.46	0.35	0.86	0.72	1.38	1.55	1.58	0.38	
28	0.39	0.11	0.49	0.27	0.62	0.44	0.86	1.12	1.80	2.13	1.58	0.38	
29	0.46	0.34	0.49	0.36	0.77	0.44	0.86	1.33	2.12	2.52	1.58	0.38	
30	0.52	0.34	0.49	0.45	1.08	0.44	1.07	1.53	2.65	3.29	1.58		
31	0.65	0.45	0.49	0.45	1.16	0.53	1.29	1.74	2.75	4.17	1.58		
32	0.65	0.45	0.59	0.54	1.32	0.71	1.50	2.04	3.39	4.36	1.58		
33	0.65	0.56	0.88	0.63	1.47	0.80	1.61	2.25	3.70	4.65	1.58		
34	0.65	0.90	0.88	0.90	1.63	1.06	1.72	2.56	4.44	4.75	1.58		
35	0.72	0.90	0.88	0.90	1.78	1.42	1.93	2.86	5.19	4.75			
36	0.72	1.02	0.98	1.08	2.09	1.77	1.93	3.27	5.40	4.75			
37	0.72	1.02	1.17	1.08	2.32	1.86	2.47	3.89	5.71	4.75			
38	0.85	1.02	1.17	1.26	2.55	2.13	2.68	4.29	5.82	4.75			
39	0.85	1.02	1.17	1.45	2.71	2.31	3.11	4.81	5.82	4.75			
40	0.91	1.02	1.27	1.54	2.94	2.40	3.22	5.32	5.82				
41	0.98	1.13	1.37	1.72	3.10	2.66	3.22	5.42	5.82				
42	0.98	1.13	1.56	1.81	3.33	2.84	3.54	5.52	5.82				
43	0.98	1.13	1.56	1.90	3.48	2.93	3.65	5.62	5.82				
44	0.98	1.13	1.85	1.90	3.64	3.37	4.08	5.62	5.82				
45	1.04	1.13	1.95	2.08	3.64	3.73	4.61	5.62					
46	1.04	1.13	2.15	2.17	3.87	4.17	4.61	5.62					
47	1.11	1.13	2.15	2.44	3.95	4.44	4.83	5.62					
48	1.11	1.13	2.24	2.53	3.95	4.79	4.83	5.62					
49	1.11	1.13	2.24	2.62	4.18	5.41	4.83	5.62					
50	1.11	1.13	2.44	2.62	4.41	5.77	4.83						
51	1.11	1.13	2.63	3.07	4.49	5.86	4.83						
52	1.11	1.13	2.73	3.16	4.88	5.86	4.83						
53	1.11	1.13	2.83	3.25	4.88	5.86	4.83						
54	1.11	1.24	2.83	3.34	5.11	5.86	4.83						
55	1.11	1.24	2.83	3.43	5.34	5.86							
56	1.11	1.36	2.93	3.43	5.42	5.86							
57	1.11	1.36	3.12	3.52	5.42	5.86							
58	1.17	1.36	3.12	3.52	5.50	5.86							
59	1.17	1.36	3.12	3.52	5.50	5.86							
60	1.17	1.36	3.22	3.52	5.50								
61	1.24	1.36	3.22	3.52	5.50								
62	1.24	1.36	3.32	3.52	5.50								
63	1.24	1.36	3.32	3.52	5.50								
64	1.24	1.36	3.32	3.52	5.50								
65	1.24	1.36	3.32	3.52									
66	1.24	1.36	3.32	3.52									
67	1.24	1.36	3.41	3.52									
68	1.24	1.36	3.41	3.52									
69	1.24	1.47	3.41	3.52									
70	1.24	1.69	3.41										
71	1.37	1.69	3.41										
72	1.37	1.69	3.41										
73	1.37	1.69	3.41										
74	1.44	1.69	3.41										
75	1.44	1.69											
76	1.44	1.69											
77	1.44	1.69											
78	1.44	1.69											
79	1.44	1.69											
80	1.44												

図VI-3 5年前および現在の家族類型別分布(死別)

(男子)

状態	総数 (人)	構成比(%)				
		単独世帯	夫婦のみ の世帯	夫婦と子 から成る 世帯	ひとり親と 子から成 る世帯	その他の 世帯
5年前	87	8.0	32.2	25.3	8.0	26.4
現在	98	41.8	-	-	30.6	27.6

注) 四捨五入の関係で、構成比の合計が100にならないことがある

(女子)

状態	総数 (人)	構成比(%)				
		単独世帯	夫婦のみ の世帯	夫婦と子 から成る 世帯	ひとり親と 子から成 る世帯	その他の 世帯
5年前	280	5.0	37.5	22.5	2.1	32.9
現在	324	36.4	-	0.3	25.0	38.3

図VI-4 5年前および現在の家族類型別分布(離別)

(男子)

状態	総数 (人)	構成比(%)				
		単独世帯	夫婦のみ の世帯	夫婦と子 から成る 世帯	ひとり親と 子から成 る世帯	その他の 世帯
5年前	79	13.9	12.7	45.6	5.1	22.8
現在	93	30.1	-	18.3	26.9	24.7

注) 四捨五入の関係で、構成比の合計が100にならないことがある

(女子)

状態	総数 (人)	構成比(%)				
		単独世帯	夫婦のみ の世帯	夫婦と子 から成る 世帯	ひとり親と 子から成 る世帯	その他の 世帯
5年前	147	3.4	17.0	55.1	6.1	18.4
現在	179	17.9	-	5.0	56.4	20.7

図VI-5 世帯主の年齢別 夫婦と子の世帯から夫婦のみの世帯へ移行した世帯の割合

(単位: %)

年齢	値
20-24歳	0.0
25-29歳	7.4
30-34歳	4.3
35-39歳	0.3
40-44歳	1.1
45-49歳	4.5
50-54歳	12.3
55-59歳	19.6
60-64歳	25.4
65-69歳	25.8
70-74歳	15.3
75-79歳	16.7
80-84歳	20.0
85歳以上	20.0

図VI-6 性・年齢別 子の離家段階別割合

(男子)

年齢	総数 (人)	構成比(%)			
		全子同居	一部同居	全子別居 (5年以内に 別居した子 あり)	全子別居 (5年以内に 別居した子 なし)
39歳以下	1224	94.4	1.5	0.5	3.6
40-44歳	653	91.9	4.0	1.2	2.9
45-49歳	713	74.5	15.7	5.6	4.2
50-54歳	867	45.9	35.4	12.0	6.7
55-59歳	962	29.1	39.9	15.9	15.1
60-64歳	927	13.9	39.4	16.4	30.3
65-69歳	753	9.3	35.2	12.1	43.4
70-74歳	659	9.4	31.4	5.5	53.7
75-79歳	455	5.7	39.1	3.5	51.6
80-84歳	221	4.1	41.2	3.2	51.6
85歳以上	147	3.4	59.9	1.4	35.4

注) 四捨五入の関係で、構成比の合計が100にならないことがある

(女子)

年齢	総数 (人)	構成比(%)			
		全子同居	一部同居	全子別居 (5年以内に 別居した子 あり)	全子別居 (5年以内に 別居した子 なし)
39歳以下	1601	96.1	1.7	0.3	1.8
40-44歳	777	91.5	6.0	1.3	1.2
45-49歳	796	60.1	29.1	8.5	2.3
50-54歳	1007	32.6	43.4	14.3	9.7
55-59歳	1041	18.9	42.1	16.2	22.8
60-64歳	944	10.0	38.6	15.4	36.1
65-69歳	881	10.9	34.3	6.4	48.5
70-74歳	706	8.5	39.1	3.8	48.6
75-79歳	573	7.3	46.8	3.0	42.9
80-84歳	367	7.4	57.5	1.4	33.8
85歳以上	283	9.9	67.1	-	23.0



図VI-7 同居子に離家経験がある者の割合

(単位:%)

年齢	男子	女子
	同居子に離家経験がある者	同居子に離家経験がある者
40-44歳	11.5	18.9
45-49歳	15.6	23.4
50-54歳	29.1	37.3
55-59歳	36.8	42.8
60-64歳	44.8	50.3
65-69歳	46.9	48.8
70-74歳	52.8	56.4
75-79歳	53.4	62.2
80-84歳	58.9	57.1
85歳以上	50.6	63.9

図VI-8 性・年齢別 要介護者の割合

(単位:%)

年齢	男子	女子
19歳以下	1.0	1.1
20-24歳	0.7	0.7
25-29歳	0.7	0.5
30-34歳	0.7	0.7
35-39歳	1.0	1.3
40-44歳	0.8	1.1
45-49歳	1.1	1.2
50-54歳	1.2	1.4
55-59歳	2.3	1.7
60-64歳	2.8	2.2
65-69歳	5.9	5.5
70-74歳	8.4	6.2
75-79歳	9.7	16.6
80-84歳	20.9	29.8
85歳以上	46.4	56.3

図VI-9 介護の要・不要別 65歳以上の者の家族類型分布

(男子)

状態	総数 (人)	構成比(%)				
		単独世帯	夫婦のみ の世帯	夫婦と子 から成る 世帯	ひとり親と 子から成 る世帯	その他の 世帯
介護不要	2107	6.7	47.8	19.6	1.7	24.2
要介護	276	8.7	35.9	13.0	3.6	38.8

注) 四捨五入の関係で、構成比の合計が100にならないことがある

(女子)

状態	総数 (人)	構成比(%)				
		単独世帯	夫婦のみ の世帯	夫婦と子 から成る 世帯	ひとり親と 子から成 る世帯	その他の 世帯
介護不要	2516	17.2	30.5	10.2	7.7	34.4
要介護	487	16.4	14.6	4.1	12.9	52.0

図VI-10 介護の要・不要別 65歳以上の者の同居子の離家経験の有無

(男子)

状態	総数 (人)	構成比(%)	
		同居子に離 家経験あり	同居子に離 家経験なし
介護不要	782	50.8	49.2
要介護	129	52.7	47.3

注) 四捨五入の関係で、構成比の合計が100にならないことがある

(女子)

状態	総数 (人)	構成比(%)	
		同居子に離 家経験あり	同居子に離 家経験なし
介護不要	1097	54.1	45.9
要介護	285	66.0	34.0

世帯単位の単純集計結果表(上段:実数, 下段:%)

住宅の所有形態(問1(1))

総数	持ち家(一戸建て)	持ち家(共同住宅)	賃貸住宅	民間借家	給与住宅	その他	不詳
10711	6425	959	859	1796	347	167	158
100.0	60.0	9.0	8.0	16.8	3.2	1.6	1.5

住宅の部屋数(問1(1))

総数	1	2	3	4	5	6	7	8	9	10
10711	448	665	1371	2084	1950	1586	1009	592	283	225
100.0	4.2	6.2	12.8	19.5	18.2	14.8	9.4	5.5	2.6	2.1
11	12	13	14	15	16	17	18	19	20	25
88	53	26	40	20	15	2	5	1	5	1
0.8	0.5	0.2	0.4	0.2	0.1	0.0	0.0	0.0	0.0	0.0
26	42	53	54	59	60	不詳				
1	1	1	1	1	1	236				
0.0	0.0	0.0	0.0	0.0	0.0	2.2				

5年前から現住所に住んでいるか(問1(2))

総数	5年前も現在の住所(住宅も同じ)	5年前も現在の住所(新・増改築等)	5年前には別の住所	不詳
10711	7670	379	2282	380
100.0	71.6	3.5	21.3	3.5

5年前の居住都道府県(問1(2))

総数	北海道	青森県	岩手県	宮城県	秋田県	山形県	福島県	茨城県	栃木県	群馬県
10711	507	137	98	216	87	91	158	271	155	192
100.0	4.7	1.3	0.9	2.0	0.8	0.8	1.5	2.5	1.4	1.8
埼玉県	千葉県	東京都	神奈川県	新潟県	富山県	石川県	福井県	山梨県	長野県	岐阜県
639	412	1019	673	200	79	120	80	73	174	122
6.0	3.8	9.5	6.3	1.9	0.7	1.1	0.7	0.7	1.6	1.1
静岡県	愛知県	三重県	滋賀県	京都府	大阪府	兵庫県	奈良県	和歌山県	鳥取県	島根県
380	425	196	112	176	591	449	101	65	37	92
3.5	4.0	1.8	1.0	1.6	5.5	4.2	0.9	0.6	0.3	0.9
岡山県	広島県	山口県	徳島県	香川県	愛媛県	高知県	福岡県	佐賀県	長崎県	熊本県
120	290	124	74	78	105	81	466	63	150	140
1.1	2.7	1.2	0.7	0.7	1.0	0.8	4.4	0.6	1.4	1.3
大分県	宮崎県	鹿児島県	沖縄県	外国	不詳					
90	96	207	109	41	350					
0.8	0.9	1.9	1.0	0.4	3.3					

5年前の住宅の所有形態(問1(3))

総数	持ち家(一戸建て)	持ち家(共同住宅)	賃貸住宅	民間借家	給与住宅	その他	不詳	非該当
10711	1147	136	206	932	270	105	245	7670
100.0	10.7	1.3	1.9	8.7	2.5	1.0	2.3	71.6

5年前の住宅の部屋数(問1(3))

総数	1	2	3	4	5	6	7	8	9	10
10711	207	272	516	584	375	304	156	128	47	44
100.0	1.9	2.5	4.8	5.5	3.5	2.8	1.5	1.2	0.4	0.4
11	12	13	14	15	17	18	19	22	25	不詳
11	15	5	2	7	1	1	1	1	1	363
0.1	0.1	0.0	0.0	0.1	0.0	0.0	0.0	0.0	0.0	3.4
非該当										
7670										
71.6										

世帯員総数(問2)

総数	1人	2人	3人	4人	5人	6人	7人	8人	9人	10人
10711	2140	3069	2202	1936	841	350	142	22	8	1
100.0	20.0	28.7	20.6	18.1	7.9	3.3	1.3	0.2	0.1	0.0

18歳未満世帯員数(問2)

総数	0人	1人	2人	3人	4人	5人	6人	不詳
10711	7593	1283	1395	385	45	7	1	2
100.0	70.9	12.0	13.0	3.6	0.4	0.1	0.0	0.0

18歳以上世帯員数(問2)

総数	1人	2人	3人	4人	5人	6人	7人	8人	不詳
10711	2309	4875	1976	1119	330	85	14	1	2
100.0	21.6	45.5	18.4	10.4	3.1	0.8	0.1	0.0	0.0

5年前に世帯主か(問14(1))

総数	5年前には世帯主ではなかった	5年前も世帯主だった	不詳
10711	1356	8923	432
100.0	12.7	83.3	4.0

前住世帯の種類(問14(2):5年前に世帯主でなかった場合のみ)

総数	集団的施設	二人以上の世帯	不詳	非該当
10711	64	1251	41	9355
100.0	0.6	11.7	0.4	87.3

前住世帯の世帯員数(問14(3):5年前の世帯の種類が二人以上の世帯の場合のみ)

総数	2人	3人	4人	5人	6人	7人	8人	9人	不詳	非該当
10711	232	286	362	192	107	47	9	2	14	9460
100.0	2.2	2.7	3.4	1.8	1.0	0.4	0.1	0.0	0.1	88.3

前住世帯の世帯主(問14(4):5年前の世帯の種類が二人以上の世帯の場合のみ)

総数	配偶者	子	子の配偶者	あなたの父母	配偶者の父母	祖父母	兄弟姉妹	その他の親族	恋人・友人等	その他
10711	354	16	2	732	16	26	15	1	4	4
100.0	3.3	0.1	0.0	6.8	0.1	0.2	0.1	0.0	0.0	0.0
不詳	非該当									
81	9460									
0.8	88.3									

前住世帯の状態(問14(5):5年前の世帯の種類が二人以上の世帯の場合のみ)

総数	あなたと同居していた	あなたと別居していた	死亡していた	不詳	非該当
10711	167	759	282	43	9460
100.0	1.6	7.1	2.6	0.4	88.3

5年前に同居しており、現在同居していない人(転出者)の有無  
(問15:5年前の世帯が集団的施設以外の場合)

総数	あり	なし	不詳	非該当
10711	3148	6742	757	64
100.0	29.4	62.9	7.1	0.6

転出者の人数(問15)

総数	0人	1人	2人	3人	4人	5人	6人	7人	8人	不詳
10711	6742	1776	735	358	172	73	22	5	2	5
100.0	62.9	16.6	6.9	3.3	1.6	0.7	0.2	0.0	0.0	0.0
非該当										
821										
7.7										

転出者の続柄(問15)

総数	配偶者	子	子の配偶者	孫	孫の配偶者	あなたの父母	配偶者の父母	祖父母	兄弟姉妹	その他の親族
5518	536	2063	39	130	1	1556	93	147	626	34
100.0	9.7	37.4	0.7	2.4	0.0	28.2	1.7	2.7	11.3	0.6
恋人・友人等	その他	不詳								
12	19	262								
0.2	0.3	4.7								

転出者の性別(問15)

総数	男	女	不詳
5518	2581	2511	426
100.0	46.8	45.5	7.7

転出者の年齢(問15)

総数	0歳	1歳	2歳	3歳	4歳	5歳	6歳	7歳	8歳	9歳
5518	2	3	2	3	1	3	8	3	4	11
100.0	0.0	0.1	0.0	0.1	0.0	0.1	0.1	0.1	0.1	0.2
10歳	11歳	12歳	13歳	14歳	15歳	16歳	17歳	18歳	19歳	20歳
5	7	7	13	10	30	35	25	244	69	104
0.1	0.1	0.1	0.2	0.2	0.5	0.6	0.5	4.4	1.3	1.9
21歳	22歳	23歳	24歳	25歳	26歳	27歳	28歳	29歳	30歳	31歳
67	99	81	118	119	85	103	97	75	86	33
1.2	1.8	1.5	2.1	2.2	1.5	1.9	1.8	1.4	1.6	0.6
32歳	33歳	34歳	35歳	36歳	37歳	38歳	39歳	40歳	41歳	42歳
31	36	24	21	30	12	13	11	20	14	15
0.6	0.7	0.4	0.4	0.5	0.2	0.2	0.2	0.4	0.3	0.3
43歳	44歳	45歳	46歳	47歳	48歳	49歳	50歳	51歳	52歳	53歳
12	14	37	33	34	35	38	49	36	44	60
0.2	0.3	0.7	0.6	0.6	0.6	0.7	0.9	0.7	0.8	1.1
54歳	55歳	56歳	57歳	58歳	59歳	60歳	61歳	62歳	63歳	64歳
37	41	38	27	29	24	35	19	20	21	19
0.7	0.7	0.7	0.5	0.5	0.4	0.6	0.3	0.4	0.4	0.3
65歳	66歳	67歳	68歳	69歳	70歳	71歳	72歳	73歳	74歳	75歳
23	15	19	16	21	23	10	31	12	16	17
0.4	0.3	0.3	0.3	0.4	0.4	0.2	0.6	0.2	0.3	0.3
76歳	77歳	78歳	79歳	80歳	81歳	82歳	83歳	84歳	85歳	86歳
19	12	31	16	25	13	27	24	25	14	22
0.3	0.2	0.6	0.3	0.5	0.2	0.5	0.4	0.5	0.3	0.4
87歳	88歳	89歳	90歳	91歳	92歳	93歳	94歳	95歳	96歳	97歳
7	15	20	13	10	16	7	13	6	5	4
0.1	0.3	0.4	0.2	0.2	0.3	0.1	0.2	0.1	0.1	0.1
98歳	99歳以上	不詳								
2	6	2482								
0.0	0.1	45.0								

転出者の婚姻状態(問15)

総数	未婚	有配偶	死別	離別	不詳
5518	2082	1971	296	75	1094
100.0	37.7	35.7	5.4	1.4	19.8

転出の理由(問15)

総数	死亡	結婚	配偶者と死別	離婚	入学・卒業等	就職・転勤等	病気・病弱	その他	不詳
5518	652	1549	2	280	890	986	41	555	563
100.0	11.8	28.1	0.0	5.1	16.1	17.9	0.7	10.1	10.2

転出者の現住地(問15)

総数	同じ都道府県	他の都道府県	不詳・死亡
5518	2425	1744	1349
100.0	43.9	31.6	24.4

転出者の現住都道府県(問15)

総数	北海道	青森県	岩手県	宮城県	秋田県	山形県	福島県	茨城県	栃木県	群馬県
5518	202	30	43	71	41	35	95	82	61	63
100.0	3.7	0.5	0.8	1.3	0.7	0.6	1.7	1.5	1.1	1.1
埼玉県	千葉県	東京都	神奈川県	新潟県	富山県	石川県	福井県	山梨県	長野県	岐阜県
224	129	441	219	67	33	48	30	27	73	43
4.1	2.3	8.0	4.0	1.2	0.6	0.9	0.5	0.5	1.3	0.8
静岡県	愛知県	三重県	滋賀県	京都府	大阪府	兵庫県	奈良県	和歌山県	鳥取県	島根県
137	209	74	38	110	198	157	28	12	15	23
2.5	3.8	1.3	0.7	2.0	3.6	2.8	0.5	0.2	0.3	0.4
岡山県	広島県	山口県	徳島県	香川県	愛媛県	高知県	福岡県	佐賀県	長崎県	熊本県
58	158	52	16	27	46	38	197	16	59	47
1.1	2.9	0.9	0.3	0.5	0.8	0.7	3.6	0.3	1.1	0.9
大分県	宮崎県	鹿児島県	沖縄県	外国	不詳					
39	43	51	68	103	1442					
0.7	0.8	0.9	1.2	1.9	26.1					

個人単位の単純集計結果表(全世帯主および18歳以上世帯員について)

(上段:実数、下段:%)

住宅の所有形態(問1(1))

総数	持ち家(一戸建て)	持ち家(共同住宅)	賃貸住宅	民間借家	給与住宅	その他	不詳
24336	16535	2015	1611	2920	618	302	335
100.0	67.9	8.3	6.6	12.0	2.5	1.2	1.4

住宅の部屋数(問1(1))

総数	1	2	3	4	5	6	7	8	9	10
24336	469	968	2502	4341	4604	4028	2715	1733	946	780
100.0	1.9	4.0	10.3	17.8	18.9	16.6	11.2	7.1	3.9	3.2
11	12	13	14	15	16	17	18	19	20	25
287	173	97	75	64	28	5	18	1	8	3
1.2	0.7	0.4	0.3	0.3	0.1	0.0	0.1	0.0	0.0	0.0
26	42	53	54	59	60	不詳				
1	1	2	2	2	2	481				
0.0	0.0	0.0	0.0	0.0	0.0	2.0				

世帯員総数(問2)

総数	1人	2人	3人	4人	5人	6人	7人	8人	9人	10人
24336	2140	5993	5698	5474	2852	1387	636	102	47	7
100.0	8.8	24.6	23.4	22.5	11.7	5.7	2.6	0.4	0.2	0.0

18歳未満世帯員の有無(問2)

総数	なし	あり
24336	16591	7745
100.0	68.2	31.8

65歳以上世帯員の有無(問2)

総数	なし	あり
24336	13842	10494
100.0	56.9	43.1

現在の家族類型

総数	単独世帯	夫婦のみの世帯	夫婦と子供から成る世帯	男親と子供から成る世帯	女親と子供から成る世帯	夫婦・片親と子供夫婦のみの世帯	夫婦・片親と子供と子供夫婦の世帯	夫婦・片親と子供夫婦と孫の世帯	その他の親族世帯	非親族世帯
24336	2140	4748	9746	237	1352	864	46	3466	1445	186
100.0	8.8	19.5	40.0	1.0	5.6	3.6	0.2	14.2	5.9	0.8
ひとり親(性別不詳)と子供の世帯	不詳									
1	105									
0.0	0.4									

性別(問3)

総数	男	女
24336	11586	12750
100.0	47.6	52.4

世帯主との続柄(問4)

総数	世帯主	配偶者	子	子の配偶者	孫	孫の配偶者	世帯主の父母	配偶者の父母	祖父母	兄弟姉妹
24336	10711	7262	4265	485	210	10	890	207	13	150
100.0	44.0	29.8	17.5	2.0	0.9	0.0	3.7	0.9	0.1	0.6
その他の親族	恋人・友人等	その他	不詳							
34	38	24	37							
0.1	0.2	0.1	0.2							

きょうだいの数:兄(問5)

総数	0人	1人	2人	3人	4人	5人	6人	7人	不詳
24336	15566	6227	1634	481	116	29	6	3	274
100.0	64.0	25.6	6.7	2.0	0.5	0.1	0.0	0.0	1.1

きょうだいの数:弟(問5)

総数	0人	1人	2人	3人	4人	5人	6人	7人	不詳
24336	14860	6711	1833	489	126	37	3	3	274
100.0	61.1	27.6	7.5	2.0	0.5	0.2	0.0	0.0	1.1

きょうだいの数:姉(問5)

総数	0人	1人	2人	3人	4人	5人	6人	7人	8人	9人	不詳
24336	14836	6346	2009	625	177	54	11	5	1	1	271
100.0	61.0	26.1	8.3	2.6	0.7	0.2	0.0	0.0	0.0	0.0	1.1
不詳											
271											
1.1											

きょうだいの数:妹(問5)

総数	0人	1人	2人	3人	4人	5人	6人	7人	8人	不詳
24336	15022	6318	1952	577	128	49	14	4	1	271
100.0	61.7	26.0	8.0	2.4	0.5	0.2	0.1	0.0	0.0	1.1

きょうだいの数:合計(問5)

総数	0人	1人	2人	3人	4人	5人	6人	7人	8人	9人	不詳
24336	2710	7532	6588	3220	2016	1100	598	279	108	31	271
100.0	11.1	31.0	27.1	13.2	8.3	4.5	2.5	1.1	0.4	0.1	1.1
10人	11人	12人	13人	不詳							
9	3	2	1	139							
0.0	0.0	0.0	0.0	0.6							

婚姻状態(問6)

総数	未婚	有配偶	死別	離別	不詳
24336	4602	16200	1832	913	789
100.0	18.9	66.6	7.5	3.8	3.2

初婚・再婚の別(問6-2:既婚の場合のみ)

総数	初婚	再婚	不詳	非該当
24336	15284	866	2866	5320
100.0	62.8	3.6	11.8	21.9

在学・卒業の別(問7:18歳以上の場合のみ)

総数	在学中(中退含む)	卒業	不詳
24336	1089	16288	6959
100.0	4.5	66.9	28.6

教育施設(問7-1:18歳以上の場合のみ)

総数	小学校・新制中学	旧制中学・新制高校	専修学校(高卒後)	高専・短大	大学・大学院	不詳
24336	3581	7744	2224	2186	4233	4368
100.0	14.7	31.8	9.1	9.0	17.4	17.9

現在の就業状態(問8:18歳以上の場合のみ)

総数	自営業主・家族従業者	常勤	パート・アルバイト	無職	不詳
24336	2906	7462	3083	7852	3033
100.0	11.9	30.7	12.7	32.3	12.5

現在の職業(問8-1:18歳以上の場合のみ)

総数	専門・管理	事務	販売・サービス	保安	運輸・生産 労務	農林漁業	不詳	非該当
24336	3721	2165	4193	180	2005	574	1105	10393
100.0	15.3	8.9	17.2	0.7	8.2	2.4	4.5	42.7

離家の有無(問9:18歳以上の場合のみ)

総数	親と離れ別の世帯に住んだことがある	生れてからずっと親と同居	不詳
24336	17870	4531	1935
100.0	73.4	18.6	8.0

離家のきっかけ(問9-1:離家経験ありの場合のみ)

総数	入学・進学等	就職・転職・転勤等	結婚	住宅事情や通勤・通学の便など	親からの自立・独立	その他	不詳	非該当
24336	3408	4928	6704	280	873	474	1203	6466
100.0	14.0	20.2	27.5	1.2	3.6	1.9	4.9	26.6

離家年齢(問9-2:離家経験ありの場合のみ)

総数	0歳	1歳	2歳	3歳	4歳	5歳	6歳	7歳	8歳	9歳
24336	5	7	11	21	9	12	15	13	15	8
100.0	0.0	0.0	0.0	0.1	0.0	0.0	0.1	0.1	0.1	0.0
10歳	11歳	12歳	13歳	14歳	15歳	16歳	17歳	18歳	19歳	20歳
43	16	70	76	74	788	618	273	4476	1028	1026
0.2	0.1	0.3	0.3	0.3	3.2	2.5	1.1	18.4	4.2	4.2
21歳	22歳	23歳	24歳	25歳	26歳	27歳	28歳	29歳	30歳	31歳
620	949	1030	941	849	619	479	357	265	244	91
2.5	3.9	4.2	3.9	3.5	2.5	2.0	1.5	1.1	1.0	0.4
32歳	33歳	34歳	35歳	36歳	37歳	38歳	39歳	40歳	41歳	42歳
69	47	41	39	26	17	18	16	23	5	11
0.3	0.2	0.2	0.2	0.1	0.1	0.1	0.1	0.1	0.0	0.0
43歳	44歳	45歳	46歳	47歳	48歳	49歳	50歳	51歳	52歳	54歳
5	6	7	2	4	2	5	10	2	2	2
0.0	0.0	0.0	0.0	0.0	0.0	0.0	0.0	0.0	0.0	0.0
55歳	56歳	57歳	60歳	62歳	63歳	64歳	65歳	68歳	71歳	不詳
3	3	2	2	2	1	1	2	1	1	2445
0.0	0.0	0.0	0.0	0.0	0.0	0.0	0.0	0.0	0.0	10.0
非該当										
6466										
26.6										

親の世帯へ戻ったかどうか(問9-3:離家経験ありで、現在親と同居していない場合のみ)

総数	ずっと親と別の世帯	親の世帯に戻った	不詳	非該当
24336	9520	3668	4682	6466
100.0	39.1	15.1	19.2	26.6

5年前に現世帯主と同居していたか(問10:非世帯主のみ)

総数	同居していなかった	同居していた	不詳	非該当
24336	1386	10472	1767	10711
100.0	5.7	43.0	7.3	44.0

同居のきっかけ(問10-1:5年前に現世帯主と非同居の場合のみ)

総数	結婚	離婚	配偶者と死別	入学・卒業等	就職・転勤等	扶養・育児支援等	その他	不詳	非該当
24336	609	45	21	87	162	54	154	254	22950
100.0	2.5	0.2	0.1	0.4	0.7	0.2	0.6	1.0	94.3



5年前に住んでいた都道府県(問10-2:5年前に現世帯主と非同居の場合のみ)

総数	北海道	青森県	岩手県	宮城県	秋田県	山形県	福島県	茨城県	栃木県	群馬県
24336	62	17	12	35	7	18	19	29	18	24
100.0	0.3	0.1	0.0	0.1	0.0	0.1	0.1	0.1	0.1	0.1
埼玉県	千葉県	東京都	神奈川県	新潟県	富山県	石川県	福井県	山梨県	長野県	岐阜県
62	32	122	66	18	6	19	7	5	24	12
0.3	0.1	0.5	0.3	0.1	0.0	0.1	0.0	0.0	0.1	0.0
静岡県	愛知県	三重県	滋賀県	京都府	大阪府	兵庫県	奈良県	和歌山県	鳥取県	島根県
33	61	12	6	30	65	33	14	7	6	2
0.1	0.3	0.0	0.0	0.1	0.3	0.1	0.1	0.0	0.0	0.0
岡山県	広島県	山口県	徳島県	香川県	愛媛県	高知県	福岡県	佐賀県	長崎県	熊本県
20	31	15	3	11	14	6	42	2	12	13
0.1	0.1	0.1	0.0	0.0	0.1	0.0	0.2	0.0	0.0	0.1
大分県	宮崎県	鹿児島県	沖縄県	外国	不詳	非該当				
3	5	20	7	17	282	22950				
0.0	0.0	0.1	0.0	0.1	1.2	94.3				

5年前に住んでいた世帯の種類(問10-3:5年前に現世帯主と非同居の場合のみ)

総数	集団的施設	一人暮らし	二人以上の世帯	不詳	非該当
24336	33	406	541	406	22950
100.0	0.1	1.7	2.2	1.7	94.3

5年前に住んでいた世帯の世帯員数(問10-4:5年前の世帯が二人以上の場合のみ)

総数	2人	3人	4人	5人	6人	7人	8人	9人	11人	不詳
24336	112	135	153	80	31	13	7	2	1	7
100.0	0.5	0.6	0.6	0.3	0.1	0.1	0.0	0.0	0.0	0.0
非該当										
23795										
97.8										

5年前に住んでいた世帯での続柄(問10-5:5年前の世帯が二人以上の場合のみ)

総数	世帯主	配偶者	子	子の配偶者	孫	世帯主の父母	配偶者の父母	兄弟姉妹	その他の親族	恋人・友人等
24336	72	71	296	8	9	16	21	12	3	6
100.0	0.3	0.3	1.2	0.0	0.0	0.1	0.1	0.0	0.0	0.0
その他	不詳	非該当								
2	25	23795								
0.0	0.1	97.8								

5年前に住んでいた世帯の世帯員(問10-6:5年前の世帯で世帯主だった場合のみ)

総数	配偶者	子	孫	世帯主の父母	配偶者の父母	兄弟姉妹	恋人・友人等	その他	不詳	非該当
24336	45	38	2	5	2	2	3	1	1	24264
100.0	0.2	0.2	0.0	0.0	0.0	0.0	0.0	0.0	0.0	99.7

健康状態(問11:18歳以上の場合のみ)

総数	健康で介助や介護の必要はない	健康ではないが、日常生活に支障なし	日常生活の一部に手助けが必要	寝たきり、または全面的に介助が必要	入院中	不詳
24336	17584	4356	722	143	122	1409
100.0	72.3	17.9	3.0	0.6	0.5	5.8

生存子の有無(問12)

総数	子供がいる	子供はいない	不詳
24336	16671	5983	1682
100.0	68.5	24.6	6.9

生存子数:18歳未満・男(問12-1:子供がいる場合のみ)

総数	0人	1人	2人	3人	4人	6人	不詳	非該当
24336	18297	2930	999	155	16	2	255	1682
100.0	75.2	12.0	4.1	0.6	0.1	0.0	1.0	6.9

生存子数:18歳未満・女(問12-1:子供がいる場合のみ)

総数	0人	1人	2人	3人	4人	5人	不詳	非該当
24336	18524	2860	892	114	7	2	255	1682
100.0	76.1	11.8	3.7	0.5	0.0	0.0	1.0	6.9

生存子数:18歳以上・男(問12-1:子供がいる場合のみ)

総数	0人	1人	2人	3人	4人	5人	6人	不詳	非該当
24336	13504	5396	2741	468	71	10	2	462	1682
100.0	55.5	22.2	11.3	1.9	0.3	0.0	0.0	1.9	6.9

生存子数:18歳以上・女(問12-1:子供がいる場合のみ)

総数	0人	1人	2人	3人	4人	5人	6人	9人	不詳	非該当
24336	13827	5199	2540	528	70	21	6	1	462	1682
100.0	56.8	21.4	10.4	2.2	0.3	0.1	0.0	0.0	1.9	6.9

生存子数:男(問12-1:子供がいる場合のみ)

総数	0人	1人	2人	3人	4人	5人	6人	不詳	非該当
24336	9793	7664	3899	717	100	12	4	465	1682
100.0	40.2	31.5	16.0	2.9	0.4	0.0	0.0	1.9	6.9

生存子数:女(問12-1:子供がいる場合のみ)

総数	0人	1人	2人	3人	4人	5人	6人	7人	9人	不詳
24336	10286	7490	3581	710	88	27	4	2	1	465
100.0	42.3	30.8	14.7	2.9	0.4	0.1	0.0	0.0	0.0	1.9
非該当										
1682										
6.9										

生存子数:未婚・男(問12-2:子供がいる場合のみ)

総数	0人	1人	2人	3人	4人	5人	6人	不詳	非該当
24336	13567	5389	1932	308	29	2	2	1425	1682
100.0	55.7	22.1	7.9	1.3	0.1	0.0	0.0	5.9	6.9

生存子数:未婚・女(問12-2:子供がいる場合のみ)

総数	0人	1人	2人	3人	4人	5人	不詳	非該当
24336	14380	5067	1570	249	10	6	1372	1682
100.0	59.1	20.8	6.5	1.0	0.0	0.0	5.6	6.9

生存子数:既婚・男(問12-2:子供がいる場合のみ)

総数	0人	1人	2人	3人	4人	5人	不詳	非該当
24336	16608	3325	1113	156	28	4	1420	1682
100.0	68.2	13.7	4.6	0.6	0.1	0.0	5.8	6.9

生存子数:既婚・女(問12-2:子供がいる場合のみ)

総数	0人	1人	2人	3人	4人	5人	6人	不詳	非該当
24336	16380	3328	1278	244	38	12	3	1371	1682
100.0	67.3	13.7	5.3	1.0	0.2	0.0	0.0	5.6	6.9

別居している子供の有無(問12-3:子供がいる場合のみ)

総数	別居している	全員が同居	不詳	非該当
24336	9667	6394	610	7665
100.0	39.7	26.3	2.5	31.5

最も近くに居住している子供の居住地(問12-4:別居子がいる場合のみ)

総数	同じ敷地	となり近所	同じ市区町村	同じ都道府県	他の都道府県	国外	不詳	非該当
24336	436	370	2494	2820	2758	80	709	14669
100.0	1.8	1.5	10.2	11.6	11.3	0.3	2.9	60.3

最も近くに居住している子供の居住都道府県(問12-4:別居者がいる場合のみ)

総数	北海道	青森県	岩手県	宮城県	秋田県	山形県	福島県	茨城県	栃木県	群馬県
24336	366	120	66	169	73	54	113	174	152	159
100.0	1.5	0.5	0.3	0.7	0.3	0.2	0.5	0.7	0.6	0.7
埼玉県	千葉県	東京都	神奈川県	新潟県	富山県	石川県	福井県	山梨県	長野県	岐阜県
524	339	984	574	156	82	105	44	49	150	95
2.2	1.4	4.0	2.4	0.6	0.3	0.4	0.2	0.2	0.6	0.4
静岡県	愛知県	三重県	滋賀県	京都府	大阪府	兵庫県	奈良県	和歌山県	鳥取県	島根県
338	418	142	92	161	513	391	79	42	22	56
1.4	1.7	0.6	0.4	0.7	2.1	1.6	0.3	0.2	0.1	0.2
岡山県	広島県	山口県	徳島県	香川県	愛媛県	高知県	福岡県	佐賀県	長崎県	熊本県
102	237	85	57	63	67	33	388	60	106	119
0.4	1.0	0.3	0.2	0.3	0.3	0.1	1.6	0.2	0.4	0.5
大分県	宮崎県	鹿児島県	沖縄県	外国	不詳	非該当				
59	65	161	44	80	1139	14669				
0.2	0.3	0.7	0.2	0.3	4.7	60.3				

父親の居住している世帯(問13)

総数	この世帯に同居	施設	一人暮らし	二人以上の世帯	死亡	不詳
24336	4018	130	479	5161	11091	3457
100.0	16.5	0.5	2.0	21.2	45.6	14.2

母親の居住している世帯(問13)

総数	この世帯に同居	施設	一人暮らし	二人以上の世帯	死亡	不詳
24336	5229	427	1179	6245	7795	3461
100.0	21.5	1.8	4.8	25.7	32.0	14.2

現在の年齢

総数	18歳	19歳	20歳	21歳	22歳	23歳	24歳	25歳	26歳	27歳
24336	295	319	324	295	303	330	305	353	359	327
100.0	1.2	1.3	1.3	1.2	1.2	1.4	1.3	1.5	1.5	1.3
28歳	29歳	30歳	31歳	32歳	33歳	34歳	35歳	36歳	37歳	38歳
341	401	375	411	404	370	389	383	389	351	335
1.4	1.6	1.5	1.7	1.7	1.5	1.6	1.6	1.6	1.4	1.4
39歳	40歳	41歳	42歳	43歳	44歳	45歳	46歳	47歳	48歳	49歳
408	388	345	365	407	365	414	354	383	342	395
1.7	1.6	1.4	1.5	1.7	1.5	1.7	1.5	1.6	1.4	1.6
50歳	51歳	52歳	53歳	54歳	55歳	56歳	57歳	58歳	59歳	60歳
407	381	436	507	496	610	590	536	301	366	485
1.7	1.6	1.8	2.1	2.0	2.5	2.4	2.2	1.2	1.5	2.0
61歳	62歳	63歳	64歳	65歳	66歳	67歳	68歳	69歳	70歳	71歳
416	462	454	389	347	400	383	410	378	373	354
1.7	1.9	1.9	1.6	1.4	1.6	1.6	1.7	1.6	1.5	1.5
72歳	73歳	74歳	75歳	76歳	77歳	78歳	79歳	80歳	81歳	82歳
309	306	275	289	244	256	217	223	175	154	138
1.3	1.3	1.1	1.2	1.0	1.1	0.9	0.9	0.7	0.6	0.6
83歳	84歳	85歳	86歳	87歳	88歳	89歳	90歳	91歳	92歳	93歳
127	112	82	76	63	66	47	48	34	31	19
0.5	0.5	0.3	0.3	0.3	0.3	0.2	0.2	0.1	0.1	0.1
94歳	95歳	96歳	97歳	99歳	100歳	101歳				
8	11	8	6	2	2	2				
0.0	0.0	0.0	0.0	0.0	0.0	0.0				

出生年(5歳階級)(問3)

総数	1929年以前	1930～1934年	1935～1939年	1940～1944年	1945～1949年	1950～1954年	1955～1959年	1960～1964年	1965～1969年	1970～1974年
24336	2560	1672	1912	2209	2471	2187	1837	1924	1841	1977
100.0	10.5	6.9	7.9	9.1	10.2	9.0	7.5	7.9	7.6	8.1
1975～1979年	1980～1984年	1985～1989年								
1726	1570	450								
7.1	6.5	1.8								

結婚・離婚・死別年(5歳階級)(問6-1:既婚の場合のみ)

総数	1964年以前	1965～1969年	1970～1974年	1975～1979年	1980～1984年	1985～1989年	1990～1994年	1995～1999年	2000～2004年	不詳
24336	3095	1491	1840	1486	1556	1543	1604	1731	1819	2851
100.0	12.7	6.1	7.6	6.1	6.4	6.3	6.6	7.1	7.5	11.7
非該当										
5320										
21.9										

離家年齢(5歳階級)(問9-2:離家経験ありの場合のみ)

総数	非該当	0～14歳	15～19歳	20～24歳	25～29歳	30～34歳	35～39歳	40歳以上	不詳
24336	6466	395	7183	4566	2569	492	116	104	2445
100.0	26.6	1.6	29.5	18.8	10.6	2.0	0.5	0.4	10.0

## 世帯単位のクロス集計結果表(実数および%)

### 1. 世帯主の性別×世帯主の年齢(5歳階級)

	男女計	1)男	2)女
年齢計	10711	8723	1988
0～19歳	71	47	24
20～24歳	287	187	100
25～29歳	428	328	100
30～34歳	617	530	87
35～39歳	754	657	97
40～44歳	791	686	105
45～49歳	869	768	101
50～54歳	1102	932	170
55～59歳	1277	1107	170
60～64歳	1238	1056	182
65～69歳	1060	855	205
70～74歳	952	728	224
75～79歳	697	498	199
80～84歳	374	228	146
85歳以上	194	116	78

[横%表]

	男女計	1)男	2)女
年齢計	100.0	81.4	18.6
0～19歳	100.0	66.2	33.8
20～24歳	100.0	65.2	34.8
25～29歳	100.0	76.6	23.4
30～34歳	100.0	85.9	14.1
35～39歳	100.0	87.1	12.9
40～44歳	100.0	86.7	13.3
45～49歳	100.0	88.4	11.6
50～54歳	100.0	84.6	15.4
55～59歳	100.0	86.7	13.3
60～64歳	100.0	85.3	14.7
65～69歳	100.0	80.7	19.3
70～74歳	100.0	76.5	23.5
75～79歳	100.0	71.4	28.6
80～84歳	100.0	61.0	39.0
85歳以上	100.0	59.8	40.2

[縦%表]

	男女計	1)男	2)女
年齢計	100.0	100.0	100.0
0～19歳	0.7	0.5	1.2
20～24歳	2.7	2.1	5.0
25～29歳	4.0	3.8	5.0
30～34歳	5.8	6.1	4.4
35～39歳	7.0	7.5	4.9
40～44歳	7.4	7.9	5.3
45～49歳	8.1	8.8	5.1
50～54歳	10.3	10.7	8.6
55～59歳	11.9	12.7	8.6
60～64歳	11.6	12.1	9.2
65～69歳	9.9	9.8	10.3
70～74歳	8.9	8.3	11.3
75～79歳	6.5	5.7	10.0
80～84歳	3.5	2.6	7.3
85歳以上	1.8	1.3	3.9

### 2. 世帯主の性別×世帯主の出生年(5年階級)

	男女計	1)男	2)女
出生年計	10711	8723	1988
1929年以前	1335	892	443
1930～1934年	975	751	224
1935～1939年	1066	862	204
1940～1944年	1240	1066	174
1945～1949年	1282	1103	179
1950～1954年	1096	931	165
1955～1959年	835	738	97
1960～1964年	817	712	105
1965～1969年	723	633	90
1970～1974年	616	527	89
1975～1979年	396	292	104
1980～1984年	283	183	100
1985～1989年	47	33	14

[横%表]

	男女計	1)男	2)女
出生年計	100.0	81.4	18.6
1929年以前	100.0	66.8	33.2
1930～1934年	100.0	77.0	23.0
1935～1939年	100.0	80.9	19.1
1940～1944年	100.0	86.0	14.0
1945～1949年	100.0	86.0	14.0
1950～1954年	100.0	84.9	15.1
1955～1959年	100.0	88.4	11.6
1960～1964年	100.0	87.1	12.9
1965～1969年	100.0	87.6	12.4
1970～1974年	100.0	85.6	14.4
1975～1979年	100.0	73.7	26.3
1980～1984年	100.0	64.7	35.3
1985～1989年	100.0	70.2	29.8

[縦%表]

	男女計	1)男	2)女
出生年計	100.0	100.0	100.0
1929年以前	12.5	10.2	22.3
1930～1934年	9.1	8.6	11.3
1935～1939年	10.0	9.9	10.3
1940～1944年	11.6	12.2	8.8
1945～1949年	12.0	12.6	9.0
1950～1954年	10.2	10.7	8.3
1955～1959年	7.8	8.5	4.9
1960～1964年	7.6	8.2	5.3
1965～1969年	6.8	7.3	4.5
1970～1974年	5.8	6.0	4.5
1975～1979年	3.7	3.3	5.2
1980～1984年	2.6	2.1	5.0
1985～1989年	0.4	0.4	0.7

### 3. 現在の世帯員総数×世帯主の年齢(5歳階級)×世帯主の性別

男女計	計	1人	2人	3人	4人	5人	6人	7人	8人	9人	10人
年齢計	10711	2140	3069	2202	1936	841	350	142	22	8	1
0～19歳	71	63	5	3	-	-	-	-	-	-	-
20～24歳	287	236	22	21	6	1	-	1	-	-	-
25～29歳	428	167	90	92	70	8	-	1	-	-	-
30～34歳	617	115	123	161	164	39	13	-	2	-	-
35～39歳	754	93	114	155	264	94	27	6	1	-	-
40～44歳	791	97	95	141	282	129	39	6	2	-	-
45～49歳	869	100	128	151	292	144	42	10	1	-	1
50～54歳	1102	138	246	273	265	133	32	12	3	-	-
55～59歳	1277	183	346	336	252	104	32	18	4	2	-
60～64歳	1238	182	450	363	150	50	28	11	2	2	-
65～69歳	1060	198	461	234	77	39	29	17	3	2	-
70～74歳	952	207	442	139	42	40	48	30	3	1	-
75～79歳	697	175	319	84	34	29	36	20	-	-	-
80～84歳	374	128	155	27	22	16	19	6	-	1	-
85歳以上	194	58	73	22	16	15	5	4	1	-	-

#### [横%表]

男女計	計	1人	2人	3人	4人	5人	6人	7人	8人	9人	10人
年齢計	100.0	20.0	28.7	20.6	18.1	7.9	3.3	1.3	0.2	0.1	0.0
0～19歳	100.0	88.7	7.0	4.2	-	-	-	-	-	-	-
20～24歳	100.0	82.2	7.7	7.3	2.1	0.3	-	0.3	-	-	-
25～29歳	100.0	39.0	21.0	21.5	16.4	1.9	-	0.2	-	-	-
30～34歳	100.0	18.6	19.9	26.1	26.6	6.3	2.1	-	0.3	-	-
35～39歳	100.0	12.3	15.1	20.6	35.0	12.5	3.6	0.8	0.1	-	-
40～44歳	100.0	12.3	12.0	17.8	35.7	16.3	4.9	0.8	0.3	-	-
45～49歳	100.0	11.5	14.7	17.4	33.6	16.6	4.8	1.2	0.1	-	0.1
50～54歳	100.0	12.5	22.3	24.8	24.0	12.1	2.9	1.1	0.3	-	-
55～59歳	100.0	14.3	27.1	26.3	19.7	8.1	2.5	1.4	0.3	0.2	-
60～64歳	100.0	14.7	36.3	29.3	12.1	4.0	2.3	0.9	0.2	0.2	-
65～69歳	100.0	18.7	43.5	22.1	7.3	3.7	2.7	1.6	0.3	0.2	-
70～74歳	100.0	21.7	46.4	14.6	4.4	4.2	5.0	3.2	0.3	0.1	-
75～79歳	100.0	25.1	45.8	12.1	4.9	4.2	5.2	2.9	-	-	-
80～84歳	100.0	34.2	41.4	7.2	5.9	4.3	5.1	1.6	-	0.3	-
85歳以上	100.0	29.9	37.6	11.3	8.2	7.7	2.6	2.1	0.5	-	-

#### [縦%表]

男女計	計	1人	2人	3人	4人	5人	6人	7人	8人	9人	10人
年齢計	100.0	100.0	100.0	100.0	100.0	100.0	100.0	100.0	100.0	100.0	100.0
0～19歳	0.7	2.9	0.2	0.1	-	-	-	-	-	-	-
20～24歳	2.7	11.0	0.7	1.0	0.3	0.1	-	0.7	-	-	-
25～29歳	4.0	7.8	2.9	4.2	3.6	1.0	-	0.7	-	-	-
30～34歳	5.8	5.4	4.0	7.3	8.5	4.6	3.7	-	9.1	-	-
35～39歳	7.0	4.3	3.7	7.0	13.6	11.2	7.7	4.2	4.5	-	-
40～44歳	7.4	4.5	3.1	6.4	14.6	15.3	11.1	4.2	9.1	-	-
45～49歳	8.1	4.7	4.2	6.9	15.1	17.1	12.0	7.0	4.5	-	100.0
50～54歳	10.3	6.4	8.0	12.4	13.7	15.8	9.1	8.5	13.6	-	-
55～59歳	11.9	8.6	11.3	15.3	13.0	12.4	9.1	12.7	18.2	25.0	-
60～64歳	11.6	8.5	14.7	16.5	7.7	5.9	8.0	7.7	9.1	25.0	-
65～69歳	9.9	9.3	15.0	10.6	4.0	4.6	8.3	12.0	13.6	25.0	-
70～74歳	8.9	9.7	14.4	6.3	2.2	4.8	13.7	21.1	13.6	12.5	-
75～79歳	6.5	8.2	10.4	3.8	1.8	3.4	10.3	14.1	-	-	-
80～84歳	3.5	6.0	5.1	1.2	1.1	1.9	5.4	4.2	-	12.5	-
85歳以上	1.8	2.7	2.4	1.0	0.8	1.8	1.4	2.8	4.5	-	-

3. 現在の世帯員総数×世帯主の年齢(5歳階級)×世帯主の性別(続)

男	計	1人	2人	3人	4人	5人	6人	7人	8人	9人	10人
年齢計	8723	974	2608	1967	1855	815	333	140	22	8	1
0～19歳	47	41	3	3	-	-	-	-	-	-	-
20～24歳	187	145	14	20	6	1	-	1	-	-	-
25～29歳	328	97	71	85	66	8	-	1	-	-	-
30～34歳	530	74	100	143	159	39	13	-	2	-	-
35～39歳	657	59	89	126	258	94	24	6	1	-	-
40～44歳	686	59	68	114	272	126	39	6	2	-	-
45～49歳	768	67	103	118	283	143	42	10	1	-	1
50～54歳	932	79	182	239	255	131	31	12	3	-	-
55～59歳	1107	98	294	313	247	102	29	18	4	2	-
60～64歳	1056	67	407	348	145	49	25	11	2	2	-
65～69歳	855	64	415	222	70	36	27	16	3	2	-
70～74歳	728	50	400	127	38	33	46	30	3	1	-
75～79歳	498	37	284	71	27	26	34	19	-	-	-
80～84歳	228	27	122	23	16	15	18	6	-	1	-
85歳以上	116	10	56	15	13	12	5	4	1	-	-

[横%表]

男	計	1人	2人	3人	4人	5人	6人	7人	8人	9人	10人
年齢計	100.0	11.2	29.9	22.5	21.3	9.3	3.8	1.6	0.3	0.1	0
0～19歳	100.0	87.2	6.4	6.4	-	-	-	-	-	-	-
20～24歳	100.0	77.5	7.5	10.7	3.2	0.5	-	0.5	-	-	-
25～29歳	100.0	29.6	21.6	25.9	20.1	2.4	-	0.3	-	-	-
30～34歳	100.0	14.0	18.9	27.0	30.0	7.4	2.5	-	0.4	-	-
35～39歳	100.0	9.0	13.5	19.2	39.3	14.3	3.7	0.9	0.2	-	-
40～44歳	100.0	8.6	9.9	16.6	39.7	18.4	5.7	0.9	0.3	-	-
45～49歳	100.0	8.7	13.4	15.4	36.8	18.6	5.5	1.3	0.1	-	0.1
50～54歳	100.0	8.5	19.5	25.6	27.4	14.1	3.3	1.3	0.3	-	-
55～59歳	100.0	8.9	26.6	28.3	22.3	9.2	2.6	1.6	0.4	0.2	-
60～64歳	100.0	6.3	38.5	33.0	13.7	4.6	2.4	1.0	0.2	0.2	-
65～69歳	100.0	7.5	48.5	26.0	8.2	4.2	3.2	1.9	0.4	0.2	-
70～74歳	100.0	6.9	54.9	17.4	5.2	4.5	6.3	4.1	0.4	0.1	-
75～79歳	100.0	7.4	57.0	14.3	5.4	5.2	6.8	3.8	-	-	-
80～84歳	100.0	11.8	53.5	10.1	7.0	6.6	7.9	2.6	-	0.4	-
85歳以上	100.0	8.6	48.3	12.9	11.2	10.3	4.3	3.4	0.9	-	-

[縦%表]

男	計	1人	2人	3人	4人	5人	6人	7人	8人	9人	10人
年齢計	100.0	100.0	100.0	100.0	100.0	100.0	100.0	100.0	100.0	100.0	100
0～19歳	0.5	4.2	0.1	0.2	-	-	-	-	-	-	-
20～24歳	2.1	14.9	0.5	1.0	0.3	0.1	-	0.7	-	-	-
25～29歳	3.8	10.0	2.7	4.3	3.6	1.0	-	0.7	-	-	-
30～34歳	6.1	7.6	3.8	7.3	8.6	4.8	3.9	-	9.1	-	-
35～39歳	7.5	6.1	3.4	6.4	13.9	11.5	7.2	4.3	4.5	-	-
40～44歳	7.9	6.1	2.6	5.8	14.7	15.5	11.7	4.3	9.1	-	-
45～49歳	8.8	6.9	3.9	6.0	15.3	17.5	12.6	7.1	4.5	-	100
50～54歳	10.7	8.1	7.0	12.2	13.7	16.1	9.3	8.6	13.6	-	-
55～59歳	12.7	10.1	11.3	15.9	13.3	12.5	8.7	12.9	18.2	25.0	-
60～64歳	12.1	6.9	15.6	17.7	7.8	6.0	7.5	7.9	9.1	25.0	-
65～69歳	9.8	6.6	15.9	11.3	3.8	4.4	8.1	11.4	13.6	25.0	-
70～74歳	8.3	5.1	15.3	6.5	2.0	4.0	13.8	21.4	13.6	12.5	-
75～79歳	5.7	3.8	10.9	3.6	1.5	3.2	10.2	13.6	-	-	-
80～84歳	2.6	2.8	4.7	1.2	0.9	1.8	5.4	4.3	-	12.5	-
85歳以上	1.3	1.0	2.1	0.8	0.7	1.5	1.5	2.9	4.5	-	-

3. 現在の世帯員総数×世帯主の年齢(5歳階級)×世帯主の性別(続)

女	計	1人	2人	3人	4人	5人	6人	7人
年齢計	1988	1166	461	235	81	26	17	2
0～19歳	24	22	2	-	-	-	-	-
20～24歳	100	91	8	1	-	-	-	-
25～29歳	100	70	19	7	4	-	-	-
30～34歳	87	41	23	18	5	-	-	-
35～39歳	97	34	25	29	6	-	3	-
40～44歳	105	38	27	27	10	3	-	-
45～49歳	101	33	25	33	9	1	-	-
50～54歳	170	59	64	34	10	2	1	-
55～59歳	170	85	52	23	5	2	3	-
60～64歳	182	115	43	15	5	1	3	-
65～69歳	205	134	46	12	7	3	2	1
70～74歳	224	157	42	12	4	7	2	-
75～79歳	199	138	35	13	7	3	2	1
80～84歳	146	101	33	4	6	1	1	-
85歳以上	78	48	17	7	3	3	-	-

[横%表]

女	計	1人	2人	3人	4人	5人	6人	7人
年齢計	100.0	58.7	23.2	11.8	4.1	1.3	0.9	0.1
0～19歳	100.0	91.7	8.3	-	-	-	-	-
20～24歳	100.0	91.0	8.0	1.0	-	-	-	-
25～29歳	100.0	70.0	19.0	7.0	4.0	-	-	-
30～34歳	100.0	47.1	26.4	20.7	5.7	-	-	-
35～39歳	100.0	35.1	25.8	29.9	6.2	-	3.1	-
40～44歳	100.0	36.2	25.7	25.7	9.5	2.9	-	-
45～49歳	100.0	32.7	24.8	32.7	8.9	1.0	-	-
50～54歳	100.0	34.7	37.6	20.0	5.9	1.2	0.6	-
55～59歳	100.0	50.0	30.6	13.5	2.9	1.2	1.8	-
60～64歳	100.0	63.2	23.6	8.2	2.7	0.5	1.6	-
65～69歳	100.0	65.4	22.4	5.9	3.4	1.5	1.0	0.5
70～74歳	100.0	70.1	18.8	5.4	1.8	3.1	0.9	-
75～79歳	100.0	69.3	17.6	6.5	3.5	1.5	1.0	0.5
80～84歳	100.0	69.2	22.6	2.7	4.1	0.7	0.7	-
85歳以上	100.0	61.5	21.8	9.0	3.8	3.8	-	-

[縦%表]

女	計	1人	2人	3人	4人	5人	6人	7人
年齢計	100.0	100.0	100.0	100.0	100.0	100.0	100.0	100.0
0～19歳	1.2	1.9	0.4	-	-	-	-	-
20～24歳	5.0	7.8	1.7	0.4	-	-	-	-
25～29歳	5.0	6.0	4.1	3.0	4.9	-	-	-
30～34歳	4.4	3.5	5.0	7.7	6.2	-	-	-
35～39歳	4.9	2.9	5.4	12.3	7.4	-	17.6	-
40～44歳	5.3	3.3	5.9	11.5	12.3	11.5	-	-
45～49歳	5.1	2.8	5.4	14.0	11.1	3.8	-	-
50～54歳	8.6	5.1	13.9	14.5	12.3	7.7	5.9	-
55～59歳	8.6	7.3	11.3	9.8	6.2	7.7	17.6	-
60～64歳	9.2	9.9	9.3	6.4	6.2	3.8	17.6	-
65～69歳	10.3	11.5	10.0	5.1	8.6	11.5	11.8	50.0
70～74歳	11.3	13.5	9.1	5.1	4.9	26.9	11.8	-
75～79歳	10.0	11.8	7.6	5.5	8.6	11.5	11.8	50.0
80～84歳	7.3	8.7	7.2	1.7	7.4	3.8	5.9	-
85歳以上	3.9	4.1	3.7	3.0	3.7	11.5	-	-



4. 18歳未満世帯員数×世帯主年齢(5歳階級)×世帯主性別

男女計	計	0人	1人	2人	3人	4人	5人	6人	不詳
年齢計	10711	7593	1283	1395	385	45	7	1	2
0～19歳	71	68	3	-	-	-	-	-	-
20～24歳	287	260	19	7	1	-	-	-	-
25～29歳	428	251	102	69	6	-	-	-	-
30～34歳	617	225	165	185	34	7	1	-	-
35～39歳	754	209	138	295	96	12	3	1	-
40～44歳	791	204	156	316	100	14	1	-	-
45～49歳	869	336	229	240	56	6	2	-	-
50～54歳	1102	805	202	78	16	1	-	-	-
55～59歳	1277	1137	92	39	7	1	-	-	1
60～64歳	1238	1149	49	32	7	-	-	-	1
65～69歳	1060	969	31	41	18	1	-	-	-
70～74歳	952	830	39	55	26	2	-	-	-
75～79歳	697	621	34	31	10	1	-	-	-
80～84歳	374	348	16	4	6	-	-	-	-
85歳以上	194	181	8	3	2	-	-	-	-

[横%表]

男女計	計	0人	1人	2人	3人	4人	5人	6人	不詳
年齢計	100.0	70.9	12.0	13.0	3.6	0.4	0.1	0.0	0.0
0～19歳	100.0	95.8	4.2	-	-	-	-	-	-
20～24歳	100.0	90.6	6.6	2.4	0.3	-	-	-	-
25～29歳	100.0	58.6	23.8	16.1	1.4	-	-	-	-
30～34歳	100.0	36.5	26.7	30.0	5.5	1.1	0.2	-	-
35～39歳	100.0	27.7	18.3	39.1	12.7	1.6	0.4	0.1	-
40～44歳	100.0	25.8	19.7	39.9	12.6	1.8	0.1	-	-
45～49歳	100.0	38.7	26.4	27.6	6.4	0.7	0.2	-	-
50～54歳	100.0	73.0	18.3	7.1	1.5	0.1	-	-	-
55～59歳	100.0	89.0	7.2	3.1	0.5	0.1	-	-	0.1
60～64歳	100.0	92.8	4.0	2.6	0.6	-	-	-	0.1
65～69歳	100.0	91.4	2.9	3.9	1.7	0.1	-	-	-
70～74歳	100.0	87.2	4.1	5.8	2.7	0.2	-	-	-
75～79歳	100.0	89.1	4.9	4.4	1.4	0.1	-	-	-
80～84歳	100.0	93.0	4.3	1.1	1.6	-	-	-	-
85歳以上	100.0	93.3	4.1	1.5	1.0	-	-	-	-

[縦%表]

男女計	計	0人	1人	2人	3人	4人	5人	6人	不詳
年齢計	100.0	100.0	100.0	100.0	100.0	100.0	100.0	100.0	100.0
0～19歳	0.7	0.9	0.2	-	-	-	-	-	-
20～24歳	2.7	3.4	1.5	0.5	0.3	-	-	-	-
25～29歳	4.0	3.3	8.0	4.9	1.6	-	-	-	-
30～34歳	5.8	3.0	12.9	13.3	8.8	15.6	14.3	-	-
35～39歳	7.0	2.8	10.8	21.1	24.9	26.7	42.9	100.0	-
40～44歳	7.4	2.7	12.2	22.7	26.0	31.1	14.3	-	-
45～49歳	8.1	4.4	17.8	17.2	14.5	13.3	28.6	-	-
50～54歳	10.3	10.6	15.7	5.6	4.2	2.2	-	-	-
55～59歳	11.9	15.0	7.2	2.8	1.8	2.2	-	-	50.0
60～64歳	11.6	15.1	3.8	2.3	1.8	-	-	-	50.0
65～69歳	9.9	12.8	2.4	2.9	4.7	2.2	-	-	-
70～74歳	8.9	10.9	3.0	3.9	6.8	4.4	-	-	-
75～79歳	6.5	8.2	2.7	2.2	2.6	2.2	-	-	-
80～84歳	3.5	4.6	1.2	0.3	1.6	-	-	-	-
85歳以上	1.8	2.4	0.6	0.2	0.5	-	-	-	-

4. 18歳未満世帯員数×世帯主年齢(5歳階級)×世帯主性別(続)

男	計	0人	1人	2人	3人	4人	5人	6人	不詳
年齢計	8723	5878	1131	1303	360	42	6	1	2
0～19歳	47	44	3	-	-	-	-	-	-
20～24歳	187	162	18	6	1	-	-	-	-
25～29歳	328	170	90	63	5	-	-	-	-
30～34歳	530	179	144	167	32	7	1	-	-
35～39歳	657	161	121	269	91	12	2	1	-
40～44歳	686	151	129	299	93	13	1	-	-
45～49歳	768	268	203	235	54	6	2	-	-
50～54歳	932	654	184	77	16	1	-	-	-
55～59歳	1107	974	90	35	6	1	-	-	1
60～64歳	1056	978	43	29	5	-	-	-	1
65～69歳	855	776	25	37	17	-	-	-	-
70～74歳	728	617	35	50	24	2	-	-	-
75～79歳	498	432	26	31	9	-	-	-	-
80～84歳	228	206	14	3	5	-	-	-	-
85歳以上	116	106	6	2	2	-	-	-	-

[横%表]

男	計	0人	1人	2人	3人	4人	5人	6人	不詳
年齢計	100.0	67.4	13.0	14.9	4.1	0.5	0.1	0.0	0.0
0～19歳	100.0	93.6	6.4	-	-	-	-	-	-
20～24歳	100.0	86.6	9.6	3.2	0.5	-	-	-	-
25～29歳	100.0	51.8	27.4	19.2	1.5	-	-	-	-
30～34歳	100.0	33.8	27.2	31.5	6.0	1.3	0.2	-	-
35～39歳	100.0	24.5	18.4	40.9	13.9	1.8	0.3	0.2	-
40～44歳	100.0	22.0	18.8	43.6	13.6	1.9	0.1	-	-
45～49歳	100.0	34.9	26.4	30.6	7.0	0.8	0.3	-	-
50～54歳	100.0	70.2	19.7	8.3	1.7	0.1	-	-	-
55～59歳	100.0	88.0	8.1	3.2	0.5	0.1	-	-	0.1
60～64歳	100.0	92.6	4.1	2.7	0.5	-	-	-	0.1
65～69歳	100.0	90.8	2.9	4.3	2.0	-	-	-	-
70～74歳	100.0	84.8	4.8	6.9	3.3	0.3	-	-	-
75～79歳	100.0	86.7	5.2	6.2	1.8	-	-	-	-
80～84歳	100.0	90.4	6.1	1.3	2.2	-	-	-	-
85歳以上	100.0	91.4	5.2	1.7	1.7	-	-	-	-

[縦%表]

男	計	0人	1人	2人	3人	4人	5人	6人	不詳
年齢計	100.0	100.0	100.0	100.0	100.0	100.0	100.0	100.0	100.0
0～19歳	0.5	0.7	0.3	-	-	-	-	-	-
20～24歳	2.1	2.8	1.6	0.5	0.3	-	-	-	-
25～29歳	3.8	2.9	8.0	4.8	1.4	-	-	-	-
30～34歳	6.1	3.0	12.7	12.8	8.9	16.7	16.7	-	-
35～39歳	7.5	2.7	10.7	20.6	25.3	28.6	33.3	100.0	-
40～44歳	7.9	2.6	11.4	22.9	25.8	31.0	16.7	-	-
45～49歳	8.8	4.6	17.9	18.0	15.0	14.3	33.3	-	-
50～54歳	10.7	11.1	16.3	5.9	4.4	2.4	-	-	-
55～59歳	12.7	16.6	8.0	2.7	1.7	2.4	-	-	50.0
60～64歳	12.1	16.6	3.8	2.2	1.4	-	-	-	50.0
65～69歳	9.8	13.2	2.2	2.8	4.7	-	-	-	-
70～74歳	8.3	10.5	3.1	3.8	6.7	4.8	-	-	-
75～79歳	5.7	7.3	2.3	2.4	2.5	-	-	-	-
80～84歳	2.6	3.5	1.2	0.2	1.4	-	-	-	-
85歳以上	1.3	1.8	0.5	0.2	0.6	-	-	-	-

4. 18歳未満世帯員数×世帯主年齢(5歳階級)×世帯主性別(続)

女	計	0人	1人	2人	3人	4人	5人
年齢計	1988	1715	152	92	25	3	1
0～19歳	24	24	-	-	-	-	-
20～24歳	100	98	1	1	-	-	-
25～29歳	100	81	12	6	1	-	-
30～34歳	87	46	21	18	2	-	-
35～39歳	97	48	17	26	5	-	1
40～44歳	105	53	27	17	7	1	-
45～49歳	101	68	26	5	2	-	-
50～54歳	170	151	18	1	-	-	-
55～59歳	170	163	2	4	1	-	-
60～64歳	182	171	6	3	2	-	-
65～69歳	205	193	6	4	1	1	-
70～74歳	224	213	4	5	2	-	-
75～79歳	199	189	8	-	1	1	-
80～84歳	146	142	2	1	1	-	-
85歳以上	78	75	2	1	-	-	-

[横%表]

女	計	0人	1人	2人	3人	4人	5人
年齢計	100.0	86.3	7.6	4.6	1.3	0.2	0.1
0～19歳	100.0	100.0	-	-	-	-	-
20～24歳	100.0	98.0	1.0	1.0	-	-	-
25～29歳	100.0	81.0	12.0	6.0	1.0	-	-
30～34歳	100.0	52.9	24.1	20.7	2.3	-	-
35～39歳	100.0	49.5	17.5	26.8	5.2	-	1.0
40～44歳	100.0	50.5	25.7	16.2	6.7	1.0	-
45～49歳	100.0	67.3	25.7	5.0	2.0	-	-
50～54歳	100.0	88.8	10.6	0.6	-	-	-
55～59歳	100.0	95.9	1.2	2.4	0.6	-	-
60～64歳	100.0	94.0	3.3	1.6	1.1	-	-
65～69歳	100.0	94.1	2.9	2.0	0.5	0.5	-
70～74歳	100.0	95.1	1.8	2.2	0.9	-	-
75～79歳	100.0	95.0	4.0	-	0.5	0.5	-
80～84歳	100.0	97.3	1.4	0.7	0.7	-	-
85歳以上	100.0	96.2	2.6	1.3	-	-	-

[縦%表]

女	計	0人	1人	2人	3人	4人	5人
年齢計	100.0	100.0	100.0	100.0	100.0	100.0	100.0
0～19歳	1.2	1.4	-	-	-	-	-
20～24歳	5.0	5.7	0.7	1.1	-	-	-
25～29歳	5.0	4.7	7.9	6.5	4.0	-	-
30～34歳	4.4	2.7	13.8	19.6	8.0	-	-
35～39歳	4.9	2.8	11.2	28.3	20.0	-	100.0
40～44歳	5.3	3.1	17.8	18.5	28.0	33.3	-
45～49歳	5.1	4.0	17.1	5.4	8.0	-	-
50～54歳	8.6	8.8	11.8	1.1	-	-	-
55～59歳	8.6	9.5	1.3	4.3	4.0	-	-
60～64歳	9.2	10.0	3.9	3.3	8.0	-	-
65～69歳	10.3	11.3	3.9	4.3	4.0	33.3	-
70～74歳	11.3	12.4	2.6	5.4	8.0	-	-
75～79歳	10.0	11.0	5.3	-	4.0	33.3	-
80～84歳	7.3	8.3	1.3	1.1	4.0	-	-
85歳以上	3.9	4.4	1.3	1.1	-	-	-

5. 18歳以上世帯員数×世帯主年齢(5歳階級)×世帯主性別

男女計	計	1人	2人	3人	4人	5人	6人	7人	8人	不詳
年齢計	10711	2309	4875	1976	1119	330	85	14	1	2
0～19歳	71	63	8	-	-	-	-	-	-	-
20～24歳	287	238	45	2	1	1	-	-	-	-
25～29歳	428	180	238	6	3	-	1	-	-	-
30～34歳	617	151	440	18	6	2	-	-	-	-
35～39歳	754	139	559	42	14	-	-	-	-	-
40～44歳	791	138	517	97	33	5	1	-	-	-
45～49歳	869	119	402	223	98	22	4	-	1	-
50～54歳	1102	142	363	303	204	73	13	4	-	-
55～59歳	1277	185	379	348	255	85	20	4	-	1
60～64歳	1238	185	461	372	164	47	7	1	-	1
65～69歳	1060	200	465	248	124	19	4	-	-	-
70～74歳	952	207	446	159	111	23	5	1	-	-
75～79歳	697	175	325	95	65	23	11	3	-	-
80～84歳	374	128	155	38	22	16	15	-	-	-
85歳以上	194	59	72	25	19	14	4	1	-	-

[横%表]

男女計	計	1人	2人	3人	4人	5人	6人	7人	8人	不詳
年齢計	100.0	21.6	45.5	18.4	10.4	3.1	0.8	0.1	0.0	0.0
0～19歳	100.0	88.7	11.3	-	-	-	-	-	-	-
20～24歳	100.0	82.9	15.7	0.7	0.3	0.3	-	-	-	-
25～29歳	100.0	42.1	55.6	1.4	0.7	-	0.2	-	-	-
30～34歳	100.0	24.5	71.3	2.9	1.0	0.3	-	-	-	-
35～39歳	100.0	18.4	74.1	5.6	1.9	-	-	-	-	-
40～44歳	100.0	17.4	65.4	12.3	4.2	0.6	0.1	-	-	-
45～49歳	100.0	13.7	46.3	25.7	11.3	2.5	0.5	-	0.1	-
50～54歳	100.0	12.9	32.9	27.5	18.5	6.6	1.2	0.4	-	-
55～59歳	100.0	14.5	29.7	27.3	20.0	6.7	1.6	0.3	-	0.1
60～64歳	100.0	14.9	37.2	30.0	13.2	3.8	0.6	0.1	-	0.1
65～69歳	100.0	18.9	43.9	23.4	11.7	1.8	0.4	-	-	-
70～74歳	100.0	21.7	46.8	16.7	11.7	2.4	0.5	0.1	-	-
75～79歳	100.0	25.1	46.6	13.6	9.3	3.3	1.6	0.4	-	-
80～84歳	100.0	34.2	41.4	10.2	5.9	4.3	4.0	-	-	-
85歳以上	100.0	30.4	37.1	12.9	9.8	7.2	2.1	0.5	-	-

[縦%表]

男女計	計	1人	2人	3人	4人	5人	6人	7人	8人	不詳
年齢計	100.0	100.0	100.0	100.0	100.0	100.0	100.0	100.0	100.0	100.0
0～19歳	0.7	2.7	0.2	-	-	-	-	-	-	-
20～24歳	2.7	10.3	0.9	0.1	0.1	0.3	-	-	-	-
25～29歳	4.0	7.8	4.9	0.3	0.3	-	1.2	-	-	-
30～34歳	5.8	6.5	9.0	0.9	0.5	0.6	-	-	-	-
35～39歳	7.0	6.0	11.5	2.1	1.3	-	-	-	-	-
40～44歳	7.4	6.0	10.6	4.9	2.9	1.5	1.2	-	-	-
45～49歳	8.1	5.2	8.2	11.3	8.8	6.7	4.7	-	100.0	-
50～54歳	10.3	6.1	7.4	15.3	18.2	22.1	15.3	28.6	-	-
55～59歳	11.9	8.0	7.8	17.6	22.8	25.8	23.5	28.6	-	50.0
60～64歳	11.6	8.0	9.5	18.8	14.7	14.2	8.2	7.1	-	50.0
65～69歳	9.9	8.7	9.5	12.6	11.1	5.8	4.7	-	-	-
70～74歳	8.9	9.0	9.1	8.0	9.9	7.0	5.9	7.1	-	-
75～79歳	6.5	7.6	6.7	4.8	5.8	7.0	12.9	21.4	-	-
80～84歳	3.5	5.5	3.2	1.9	2.0	4.8	17.6	-	-	-
85歳以上	1.8	2.6	1.5	1.3	1.7	4.2	4.7	7.1	-	-

5. 18歳以上世帯員数×世帯主年齢(5歳階級)×世帯主性別(続)

男	計	1人	2人	3人	4人	5人	6人	7人	8人	不詳
年齢計	8723	987	4431	1805	1075	324	84	14	1	2
0～19歳	47	41	6	-	-	-	-	-	-	-
20～24歳	187	145	38	2	1	1	-	-	-	-
25～29歳	328	97	222	5	3	-	1	-	-	-
30～34歳	530	74	431	17	6	2	-	-	-	-
35～39歳	657	63	544	36	14	-	-	-	-	-
40～44歳	686	62	496	89	33	5	1	-	-	-
45～49歳	768	73	370	202	96	22	4	-	1	-
50～54歳	932	79	294	274	196	72	13	4	-	-
55～59歳	1107	98	327	325	248	84	20	4	-	1
60～64歳	1056	67	417	357	159	47	7	1	-	1
65～69歳	855	64	418	233	117	19	4	-	-	-
70～74歳	728	50	403	139	108	22	5	1	-	-
75～79歳	498	37	287	80	59	22	10	3	-	-
80～84歳	228	27	122	30	18	16	15	-	-	-
85歳以上	116	10	56	16	17	12	4	1	-	-

[横%表]

男	計	1人	2人	3人	4人	5人	6人	7人	8人	不詳
年齢計	100.0	11.3	50.8	20.7	12.3	3.7	1.0	0.2	0.0	0.0
0～19歳	100.0	87.2	12.8	-	-	-	-	-	-	-
20～24歳	100.0	77.5	20.3	1.1	0.5	0.5	-	-	-	-
25～29歳	100.0	29.6	67.7	1.5	0.9	-	0.3	-	-	-
30～34歳	100.0	14.0	81.3	3.2	1.1	0.4	-	-	-	-
35～39歳	100.0	9.6	82.8	5.5	2.1	-	-	-	-	-
40～44歳	100.0	9.0	72.3	13.0	4.8	0.7	0.1	-	-	-
45～49歳	100.0	9.5	48.2	26.3	12.5	2.9	0.5	-	0.1	-
50～54歳	100.0	8.5	31.5	29.4	21.0	7.7	1.4	0.4	-	-
55～59歳	100.0	8.9	29.5	29.4	22.4	7.6	1.8	0.4	-	0.1
60～64歳	100.0	6.3	39.5	33.8	15.1	4.5	0.7	0.1	-	0.1
65～69歳	100.0	7.5	48.9	27.3	13.7	2.2	0.5	-	-	-
70～74歳	100.0	6.9	55.4	19.1	14.8	3.0	0.7	0.1	-	-
75～79歳	100.0	7.4	57.6	16.1	11.8	4.4	2.0	0.6	-	-
80～84歳	100.0	11.8	53.5	13.2	7.9	7.0	6.6	-	-	-
85歳以上	100.0	8.6	48.3	13.8	14.7	10.3	3.4	0.9	-	-

[縦%表]

男	計	1人	2人	3人	4人	5人	6人	7人	8人	不詳
年齢計	100.0	100.0	100.0	100.0	100.0	100.0	100.0	100.0	100.0	100.0
0～19歳	0.5	4.2	0.1	-	-	-	-	-	-	-
20～24歳	2.1	14.7	0.9	0.1	0.1	0.3	-	-	-	-
25～29歳	3.8	9.8	5.0	0.3	0.3	-	1.2	-	-	-
30～34歳	6.1	7.5	9.7	0.9	0.6	0.6	-	-	-	-
35～39歳	7.5	6.4	12.3	2.0	1.3	-	-	-	-	-
40～44歳	7.9	6.3	11.2	4.9	3.1	1.5	1.2	-	-	-
45～49歳	8.8	7.4	8.4	11.2	8.9	6.8	4.8	-	100.0	-
50～54歳	10.7	8.0	6.6	15.2	18.2	22.2	15.5	28.6	-	-
55～59歳	12.7	9.9	7.4	18.0	23.1	25.9	23.8	28.6	-	50.0
60～64歳	12.1	6.8	9.4	19.8	14.8	14.5	8.3	7.1	-	50.0
65～69歳	9.8	6.5	9.4	12.9	10.9	5.9	4.8	-	-	-
70～74歳	8.3	5.1	9.1	7.7	10.0	6.8	6.0	7.1	-	-
75～79歳	5.7	3.7	6.5	4.4	5.5	6.8	11.9	21.4	-	-
80～84歳	2.6	2.7	2.8	1.7	1.7	4.9	17.9	-	-	-
85歳以上	1.3	1.0	1.3	0.9	1.6	3.7	4.8	7.1	-	-

5. 18歳以上世帯員数×世帯主年齢(5歳階級)×世帯主性別(続)

女	計	1人	2人	3人	4人	5人	6人
年齢計	1988	1322	444	171	44	6	1
0～19歳	24	22	2	-	-	-	-
20～24歳	100	93	7	-	-	-	-
25～29歳	100	83	16	1	-	-	-
30～34歳	87	77	9	1	-	-	-
35～39歳	97	76	15	6	-	-	-
40～44歳	105	76	21	8	-	-	-
45～49歳	101	46	32	21	2	-	-
50～54歳	170	63	69	29	8	1	-
55～59歳	170	87	52	23	7	1	-
60～64歳	182	118	44	15	5	-	-
65～69歳	205	136	47	15	7	-	-
70～74歳	224	157	43	20	3	1	-
75～79歳	199	138	38	15	6	1	1
80～84歳	146	101	33	8	4	-	-
85歳以上	78	49	16	9	2	2	-

[横%表]

女	計	1人	2人	3人	4人	5人	6人
年齢計	100.0	66.5	22.3	8.6	2.2	0.3	0.1
0～19歳	100.0	91.7	8.3	-	-	-	-
20～24歳	100.0	93.0	7.0	-	-	-	-
25～29歳	100.0	83.0	16.0	1.0	-	-	-
30～34歳	100.0	88.5	10.3	1.1	-	-	-
35～39歳	100.0	78.4	15.5	6.2	-	-	-
40～44歳	100.0	72.4	20.0	7.6	-	-	-
45～49歳	100.0	45.5	31.7	20.8	2.0	-	-
50～54歳	100.0	37.1	40.6	17.1	4.7	0.6	-
55～59歳	100.0	51.2	30.6	13.5	4.1	0.6	-
60～64歳	100.0	64.8	24.2	8.2	2.7	-	-
65～69歳	100.0	66.3	22.9	7.3	3.4	-	-
70～74歳	100.0	70.1	19.2	8.9	1.3	0.4	-
75～79歳	100.0	69.3	19.1	7.5	3.0	0.5	0.5
80～84歳	100.0	69.2	22.6	5.5	2.7	-	-
85歳以上	100.0	62.8	20.5	11.5	2.6	2.6	-

[縦%表]

女	計	1人	2人	3人	4人	5人	6人
年齢計	100.0	100.0	100.0	100.0	100.0	100.0	100.0
0～19歳	1.2	1.7	0.5	-	-	-	-
20～24歳	5.0	7.0	1.6	-	-	-	-
25～29歳	5.0	6.3	3.6	0.6	-	-	-
30～34歳	4.4	5.8	2.0	0.6	-	-	-
35～39歳	4.9	5.7	3.4	3.5	-	-	-
40～44歳	5.3	5.7	4.7	4.7	-	-	-
45～49歳	5.1	3.5	7.2	12.3	4.5	-	-
50～54歳	8.6	4.8	15.5	17.0	18.2	16.7	-
55～59歳	8.6	6.6	11.7	13.5	15.9	16.7	-
60～64歳	9.2	8.9	9.9	8.8	11.4	-	-
65～69歳	10.3	10.3	10.6	8.8	15.9	-	-
70～74歳	11.3	11.9	9.7	11.7	6.8	16.7	-
75～79歳	10.0	10.4	8.6	8.8	13.6	16.7	100.0
80～84歳	7.3	7.6	7.4	4.7	9.1	-	-
85歳以上	3.9	3.7	3.6	5.3	4.5	33.3	-

6. 男子世帯員数×世帯主年齢(5歳階級)×世帯主性別

男女計	計	0人	1人	2人	3人	4人	5人	6人	7人
年齢計	10711	1492	5433	2596	938	210	39	1	2
0～19歳	71	23	48	-	-	-	-	-	-
20～24歳	287	96	176	11	4	-	-	-	-
25～29歳	428	85	235	88	18	2	-	-	-
30～34歳	617	58	307	181	60	9	2	-	-
35～39歳	754	52	298	273	113	13	4	-	1
40～44歳	791	59	290	285	125	27	5	-	-
45～49歳	869	70	344	291	136	27	1	-	-
50～54歳	1102	109	523	319	130	16	5	-	-
55～59歳	1277	122	670	346	111	24	4	-	-
60～64歳	1238	140	729	301	55	11	2	-	-
65～69歳	1060	160	632	196	51	16	4	-	1
70～74歳	952	177	543	142	54	29	6	1	-
75～79歳	697	158	377	97	38	25	2	-	-
80～84歳	374	122	178	37	29	6	2	-	-
85歳以上	194	61	83	29	14	5	2	-	-

[横%表]

男女計	計	0人	1人	2人	3人	4人	5人	6人	7人
年齢計	100.0	13.9	50.7	24.2	8.8	2.0	0.4	0.0	0.0
0～19歳	100.0	32.4	67.6	-	-	-	-	-	-
20～24歳	100.0	33.4	61.3	3.8	1.4	-	-	-	-
25～29歳	100.0	19.9	54.9	20.6	4.2	0.5	-	-	-
30～34歳	100.0	9.4	49.8	29.3	9.7	1.5	0.3	-	-
35～39歳	100.0	6.9	39.5	36.2	15.0	1.7	0.5	-	0.1
40～44歳	100.0	7.5	36.7	36.0	15.8	3.4	0.6	-	-
45～49歳	100.0	8.1	39.6	33.5	15.7	3.1	0.1	-	-
50～54歳	100.0	9.9	47.5	28.9	11.8	1.5	0.5	-	-
55～59歳	100.0	9.6	52.5	27.1	8.7	1.9	0.3	-	-
60～64歳	100.0	11.3	58.9	24.3	4.4	0.9	0.2	-	-
65～69歳	100.0	15.1	59.6	18.5	4.8	1.5	0.4	-	0.1
70～74歳	100.0	18.6	57.0	14.9	5.7	3.0	0.6	0.1	-
75～79歳	100.0	22.7	54.1	13.9	5.5	3.6	0.3	-	-
80～84歳	100.0	32.6	47.6	9.9	7.8	1.6	0.5	-	-
85歳以上	100.0	31.4	42.8	14.9	7.2	2.6	1.0	-	-

[縦%表]

男女計	計	0人	1人	2人	3人	4人	5人	6人	7人
年齢計	100.0	100.0	100.0	100.0	100.0	100.0	100.0	100.0	100.0
0～19歳	0.7	1.5	0.9	-	-	-	-	-	-
20～24歳	2.7	6.4	3.2	0.4	0.4	-	-	-	-
25～29歳	4.0	5.7	4.3	3.4	1.9	1.0	-	-	-
30～34歳	5.8	3.9	5.7	7.0	6.4	4.3	5.1	-	-
35～39歳	7.0	3.5	5.5	10.5	12.0	6.2	10.3	-	50.0
40～44歳	7.4	4.0	5.3	11.0	13.3	12.9	12.8	-	-
45～49歳	8.1	4.7	6.3	11.2	14.5	12.9	2.6	-	-
50～54歳	10.3	7.3	9.6	12.3	13.9	7.6	12.8	-	-
55～59歳	11.9	8.2	12.3	13.3	11.8	11.4	10.3	-	-
60～64歳	11.6	9.4	13.4	11.6	5.9	5.2	5.1	-	-
65～69歳	9.9	10.7	11.6	7.6	5.4	7.6	10.3	-	50.0
70～74歳	8.9	11.9	10.0	5.5	5.8	13.8	15.4	100.0	-
75～79歳	6.5	10.6	6.9	3.7	4.1	11.9	5.1	-	-
80～84歳	3.5	8.2	3.3	1.4	3.1	2.9	5.1	-	-
85歳以上	1.8	4.1	1.5	1.1	1.5	2.4	5.1	-	-

6. 男子世帯員数×世帯主年齢(5歳階級)×世帯主性別(続)

男	計	1人	2人	3人	4人	5人	6人	7人
年齢計	8723	5064	2494	920	203	39	1	2
0～19歳	47	47	-	-	-	-	-	-
20～24歳	187	172	11	4	-	-	-	-
25～29歳	328	225	84	17	2	-	-	-
30～34歳	530	284	176	59	9	2	-	-
35～39歳	657	264	265	110	13	4	-	1
40～44歳	686	259	274	121	27	5	-	-
45～49歳	768	324	282	134	27	1	-	-
50～54歳	932	478	304	129	16	5	-	-
55～59歳	1107	632	339	110	22	4	-	-
60～64歳	1056	694	295	55	10	2	-	-
65～69歳	855	598	187	50	15	4	-	1
70～74歳	728	509	133	51	28	6	1	-
75～79歳	498	347	88	38	23	2	-	-
80～84歳	228	160	31	29	6	2	-	-
85歳以上	116	71	25	13	5	2	-	-

[横%表]

男	計	1人	2人	3人	4人	5人	6人	7人
年齢計	100.0	58.1	28.6	10.5	2.3	0.4	0.0	0.0
0～19歳	100.0	100.0	-	-	-	-	-	-
20～24歳	100.0	92.0	5.9	2.1	-	-	-	-
25～29歳	100.0	68.6	25.6	5.2	0.6	-	-	-
30～34歳	100.0	53.6	33.2	11.1	1.7	0.4	-	-
35～39歳	100.0	40.2	40.3	16.7	2.0	0.6	-	0.2
40～44歳	100.0	37.8	39.9	17.6	3.9	0.7	-	-
45～49歳	100.0	42.2	36.7	17.4	3.5	0.1	-	-
50～54歳	100.0	51.3	32.6	13.8	1.7	0.5	-	-
55～59歳	100.0	57.1	30.6	9.9	2.0	0.4	-	-
60～64歳	100.0	65.7	27.9	5.2	0.9	0.2	-	-
65～69歳	100.0	69.9	21.9	5.8	1.8	0.5	-	0.1
70～74歳	100.0	69.9	18.3	7.0	3.8	0.8	0.1	-
75～79歳	100.0	69.7	17.7	7.6	4.6	0.4	-	-
80～84歳	100.0	70.2	13.6	12.7	2.6	0.9	-	-
85歳以上	100.0	61.2	21.6	11.2	4.3	1.7	-	-

[縦%表]

男	計	1人	2人	3人	4人	5人	6人	7人
年齢計	100.0	100.0	100.0	100.0	100.0	100.0	100.0	100.0
0～19歳	0.5	0.9	-	-	-	-	-	-
20～24歳	2.1	3.4	0.4	0.4	-	-	-	-
25～29歳	3.8	4.4	3.4	1.8	1.0	-	-	-
30～34歳	6.1	5.6	7.1	6.4	4.4	5.1	-	-
35～39歳	7.5	5.2	10.6	12.0	6.4	10.3	-	50.0
40～44歳	7.9	5.1	11.0	13.2	13.3	12.8	-	-
45～49歳	8.8	6.4	11.3	14.6	13.3	2.6	-	-
50～54歳	10.7	9.4	12.2	14.0	7.9	12.8	-	-
55～59歳	12.7	12.5	13.6	12.0	10.8	10.3	-	-
60～64歳	12.1	13.7	11.8	6.0	4.9	5.1	-	-
65～69歳	9.8	11.8	7.5	5.4	7.4	10.3	-	50.0
70～74歳	8.3	10.1	5.3	5.5	13.8	15.4	100.0	-
75～79歳	5.7	6.9	3.5	4.1	11.3	5.1	-	-
80～84歳	2.6	3.2	1.2	3.2	3.0	5.1	-	-
85歳以上	1.3	1.4	1.0	1.4	2.5	5.1	-	-



6. 男子世帯員数×世帯主年齢(5歳階級)×世帯主性別(続)

女	計	0人	1人	2人	3人	4人
年齢計	1988	1492	369	102	18	7
0～19歳	24	23	1	-	-	-
20～24歳	100	96	4	-	-	-
25～29歳	100	85	10	4	1	-
30～34歳	87	58	23	5	1	-
35～39歳	97	52	34	8	3	-
40～44歳	105	59	31	11	4	-
45～49歳	101	70	20	9	2	-
50～54歳	170	109	45	15	1	-
55～59歳	170	122	38	7	1	2
60～64歳	182	140	35	6	-	1
65～69歳	205	160	34	9	1	1
70～74歳	224	177	34	9	3	1
75～79歳	199	158	30	9	-	2
80～84歳	146	122	18	6	-	-
85歳以上	78	61	12	4	1	-

[横%表]

女	計	0人	1人	2人	3人	4人
年齢計	100.0	75.1	18.6	5.1	0.9	0.4
0～19歳	100.0	95.8	4.2	-	-	-
20～24歳	100.0	96.0	4.0	-	-	-
25～29歳	100.0	85.0	10.0	4.0	1.0	-
30～34歳	100.0	66.7	26.4	5.7	1.1	-
35～39歳	100.0	53.6	35.1	8.2	3.1	-
40～44歳	100.0	56.2	29.5	10.5	3.8	-
45～49歳	100.0	69.3	19.8	8.9	2.0	-
50～54歳	100.0	64.1	26.5	8.8	0.6	-
55～59歳	100.0	71.8	22.4	4.1	0.6	1.2
60～64歳	100.0	76.9	19.2	3.3	-	0.5
65～69歳	100.0	78.0	16.6	4.4	0.5	0.5
70～74歳	100.0	79.0	15.2	4.0	1.3	0.4
75～79歳	100.0	79.4	15.1	4.5	-	1.0
80～84歳	100.0	83.6	12.3	4.1	-	-
85歳以上	100.0	78.2	15.4	5.1	1.3	-

[縦%表]

女	計	0人	1人	2人	3人	4人
年齢計	100.0	100.0	100.0	100.0	100.0	100.0
0～19歳	1.2	1.5	0.3	-	-	-
20～24歳	5.0	6.4	1.1	-	-	-
25～29歳	5.0	5.7	2.7	3.9	5.6	-
30～34歳	4.4	3.9	6.2	4.9	5.6	-
35～39歳	4.9	3.5	9.2	7.8	16.7	-
40～44歳	5.3	4.0	8.4	10.8	22.2	-
45～49歳	5.1	4.7	5.4	8.8	11.1	-
50～54歳	8.6	7.3	12.2	14.7	5.6	-
55～59歳	8.6	8.2	10.3	6.9	5.6	28.6
60～64歳	9.2	9.4	9.5	5.9	-	14.3
65～69歳	10.3	10.7	9.2	8.8	5.6	14.3
70～74歳	11.3	11.9	9.2	8.8	16.7	14.3
75～79歳	10.0	10.6	8.1	8.8	-	28.6
80～84歳	7.3	8.2	4.9	5.9	-	-
85歳以上	3.9	4.1	3.3	3.9	5.6	-

7. 女子世帯員数×世帯主年齢(5歳階級)×世帯主性別

男女計	計	0人	1人	2人	3人	4人	5人	6人
年齢計	10711	1050	5504	2741	1096	266	47	7
0～19歳	71	41	26	4	-	-	-	-
20～24歳	287	146	115	25	-	1	-	-
25～29歳	428	97	209	99	22	1	-	-
30～34歳	617	74	279	193	61	8	2	-
35～39歳	754	62	291	266	109	22	4	-
40～44歳	791	62	269	287	134	35	4	-
45～49歳	869	74	281	299	165	45	4	1
50～54歳	1102	90	451	356	163	37	5	-
55～59歳	1277	110	604	385	138	31	6	3
60～64歳	1238	79	739	304	84	26	4	2
65～69歳	1060	71	708	194	66	16	5	-
70～74歳	952	57	667	129	70	21	7	1
75～79歳	697	44	491	95	50	14	3	-
80～84歳	374	31	252	59	24	6	2	-
85歳以上	194	12	122	46	10	3	1	-

[横%表]

男女計	計	0人	1人	2人	3人	4人	5人	6人
年齢計	100.0	9.8	51.4	25.6	10.2	2.5	0.4	0.1
0～19歳	100.0	57.7	36.6	5.6	-	-	-	-
20～24歳	100.0	50.9	40.1	8.7	-	0.3	-	-
25～29歳	100.0	22.7	48.8	23.1	5.1	0.2	-	-
30～34歳	100.0	12.0	45.2	31.3	9.9	1.3	0.3	-
35～39歳	100.0	8.2	38.6	35.3	14.5	2.9	0.5	-
40～44歳	100.0	7.8	34.0	36.3	16.9	4.4	0.5	-
45～49歳	100.0	8.5	32.3	34.4	19.0	5.2	0.5	0.1
50～54歳	100.0	8.2	40.9	32.3	14.8	3.4	0.5	-
55～59歳	100.0	8.6	47.3	30.1	10.8	2.4	0.5	0.2
60～64歳	100.0	6.4	59.7	24.6	6.8	2.1	0.3	0.2
65～69歳	100.0	6.7	66.8	18.3	6.2	1.5	0.5	-
70～74歳	100.0	6.0	70.1	13.6	7.4	2.2	0.7	0.1
75～79歳	100.0	6.3	70.4	13.6	7.2	2.0	0.4	-
80～84歳	100.0	8.3	67.4	15.8	6.4	1.6	0.5	-
85歳以上	100.0	6.2	62.9	23.7	5.2	1.5	0.5	-

[縦%表]

男女計	計	0人	1人	2人	3人	4人	5人	6人
年齢計	100.0	100.0	100.0	100.0	100.0	100.0	100.0	100.0
0～19歳	0.7	3.9	0.5	0.1	-	-	-	-
20～24歳	2.7	13.9	2.1	0.9	-	0.4	-	-
25～29歳	4.0	9.2	3.8	3.6	2.0	0.4	-	-
30～34歳	5.8	7.0	5.1	7.0	5.6	3.0	4.3	-
35～39歳	7.0	5.9	5.3	9.7	9.9	8.3	8.5	-
40～44歳	7.4	5.9	4.9	10.5	12.2	13.2	8.5	-
45～49歳	8.1	7.0	5.1	10.9	15.1	16.9	8.5	14.3
50～54歳	10.3	8.6	8.2	13.0	14.9	13.9	10.6	-
55～59歳	11.9	10.5	11.0	14.0	12.6	11.7	12.8	42.9
60～64歳	11.6	7.5	13.4	11.1	7.7	9.8	8.5	28.6
65～69歳	9.9	6.8	12.9	7.1	6.0	6.0	10.6	-
70～74歳	8.9	5.4	12.1	4.7	6.4	7.9	14.9	14.3
75～79歳	6.5	4.2	8.9	3.5	4.6	5.3	6.4	-
80～84歳	3.5	3.0	4.6	2.2	2.2	2.3	4.3	-
85歳以上	1.8	1.1	2.2	1.7	0.9	1.1	2.1	-

7. 女子世帯員数×世帯主年齢(5歳階級)×世帯主性別(続)

男	計	0人	1人	2人	3人	4人	5人	6人
年齢計	8723	1050	4062	2332	981	248	43	7
0～19歳	47	41	3	3	-	-	-	-
20～24歳	187	146	21	19	-	1	-	-
25～29歳	328	97	130	81	19	1	-	-
30～34歳	530	74	220	174	52	8	2	-
35～39歳	657	62	236	237	97	21	4	-
40～44歳	686	62	208	255	124	33	4	-
45～49歳	768	74	234	266	146	43	4	1
50～54歳	932	90	357	299	146	35	5	-
55～59歳	1107	110	495	333	131	29	6	3
60～64歳	1056	79	597	276	75	24	3	2
65～69歳	855	71	545	165	56	13	5	-
70～74歳	728	57	480	101	64	19	6	1
75～79歳	498	44	332	65	41	14	2	-
80～84歳	228	31	136	33	22	5	1	-
85歳以上	116	12	68	25	8	2	1	-

[横%表]

男	計	0人	1人	2人	3人	4人	5人	6人
年齢計	100.0	12.0	46.6	26.7	11.2	2.8	0.5	0.1
0～19歳	100.0	87.2	6.4	6.4	-	-	-	-
20～24歳	100.0	78.1	11.2	10.2	-	0.5	-	-
25～29歳	100.0	29.6	39.6	24.7	5.8	0.3	-	-
30～34歳	100.0	14.0	41.5	32.8	9.8	1.5	0.4	-
35～39歳	100.0	9.4	35.9	36.1	14.8	3.2	0.6	-
40～44歳	100.0	9.0	30.3	37.2	18.1	4.8	0.6	-
45～49歳	100.0	9.6	30.5	34.6	19.0	5.6	0.5	0.1
50～54歳	100.0	9.7	38.3	32.1	15.7	3.8	0.5	-
55～59歳	100.0	9.9	44.7	30.1	11.8	2.6	0.5	0.3
60～64歳	100.0	7.5	56.5	26.1	7.1	2.3	0.3	0.2
65～69歳	100.0	8.3	63.7	19.3	6.5	1.5	0.6	-
70～74歳	100.0	7.8	65.9	13.9	8.8	2.6	0.8	0.1
75～79歳	100.0	8.8	66.7	13.1	8.2	2.8	0.4	-
80～84歳	100.0	13.6	59.6	14.5	9.6	2.2	0.4	-
85歳以上	100.0	10.3	58.6	21.6	6.9	1.7	0.9	-

[縦%表]

男	計	0人	1人	2人	3人	4人	5人	6人
年齢計	100.0	100.0	100.0	100.0	100.0	100.0	100.0	100.0
0～19歳	0.5	3.9	0.1	0.1	-	-	-	-
20～24歳	2.1	13.9	0.5	0.8	-	0.4	-	-
25～29歳	3.8	9.2	3.2	3.5	1.9	0.4	-	-
30～34歳	6.1	7.0	5.4	7.5	5.3	3.2	4.7	-
35～39歳	7.5	5.9	5.8	10.2	9.9	8.5	9.3	-
40～44歳	7.9	5.9	5.1	10.9	12.6	13.3	9.3	-
45～49歳	8.8	7.0	5.8	11.4	14.9	17.3	9.3	14.3
50～54歳	10.7	8.6	8.8	12.8	14.9	14.1	11.6	-
55～59歳	12.7	10.5	12.2	14.3	13.4	11.7	14.0	42.9
60～64歳	12.1	7.5	14.7	11.8	7.6	9.7	7.0	28.6
65～69歳	9.8	6.8	13.4	7.1	5.7	5.2	11.6	-
70～74歳	8.3	5.4	11.8	4.3	6.5	7.7	14.0	14.3
75～79歳	5.7	4.2	8.2	2.8	4.2	5.6	4.7	-
80～84歳	2.6	3.0	3.3	1.4	2.2	2.0	2.3	-
85歳以上	1.3	1.1	1.7	1.1	0.8	0.8	2.3	-

7. 女子世帯員数×世帯主年齢(5歳階級)×世帯主性別(続)

女	計	1人	2人	3人	4人	5人
年齢計	1988	1442	409	115	18	4
0～19歳	24	23	1	-	-	-
20～24歳	100	94	6	-	-	-
25～29歳	100	79	18	3	-	-
30～34歳	87	59	19	9	-	-
35～39歳	97	55	29	12	1	-
40～44歳	105	61	32	10	2	-
45～49歳	101	47	33	19	2	-
50～54歳	170	94	57	17	2	-
55～59歳	170	109	52	7	2	-
60～64歳	182	142	28	9	2	1
65～69歳	205	163	29	10	3	-
70～74歳	224	187	28	6	2	1
75～79歳	199	159	30	9	-	1
80～84歳	146	116	26	2	1	1
85歳以上	78	54	21	2	1	-

[横%表]

女	計	1人	2人	3人	4人	5人
年齢計	100.0	72.5	20.6	5.8	0.9	0.2
0～19歳	100.0	95.8	4.2	-	-	-
20～24歳	100.0	94.0	6.0	-	-	-
25～29歳	100.0	79.0	18.0	3.0	-	-
30～34歳	100.0	67.8	21.8	10.3	-	-
35～39歳	100.0	56.7	29.9	12.4	1.0	-
40～44歳	100.0	58.1	30.5	9.5	1.9	-
45～49歳	100.0	46.5	32.7	18.8	2.0	-
50～54歳	100.0	55.3	33.5	10.0	1.2	-
55～59歳	100.0	64.1	30.6	4.1	1.2	-
60～64歳	100.0	78.0	15.4	4.9	1.1	0.5
65～69歳	100.0	79.5	14.1	4.9	1.5	-
70～74歳	100.0	83.5	12.5	2.7	0.9	0.4
75～79歳	100.0	79.9	15.1	4.5	-	0.5
80～84歳	100.0	79.5	17.8	1.4	0.7	0.7
85歳以上	100.0	69.2	26.9	2.6	1.3	-

[縦%表]

女	計	1人	2人	3人	4人	5人
年齢計	100.0	100.0	100.0	100.0	100.0	100.0
0～19歳	1.2	1.6	0.2	-	-	-
20～24歳	5.0	6.5	1.5	-	-	-
25～29歳	5.0	5.5	4.4	2.6	-	-
30～34歳	4.4	4.1	4.6	7.8	-	-
35～39歳	4.9	3.8	7.1	10.4	5.6	-
40～44歳	5.3	4.2	7.8	8.7	11.1	-
45～49歳	5.1	3.3	8.1	16.5	11.1	-
50～54歳	8.6	6.5	13.9	14.8	11.1	-
55～59歳	8.6	7.6	12.7	6.1	11.1	-
60～64歳	9.2	9.8	6.8	7.8	11.1	25.0
65～69歳	10.3	11.3	7.1	8.7	16.7	-
70～74歳	11.3	13.0	6.8	5.2	11.1	25.0
75～79歳	10.0	11.0	7.3	7.8	-	25.0
80～84歳	7.3	8.0	6.4	1.7	5.6	25.0
85歳以上	3.9	3.7	5.1	1.7	5.6	-

8. 性別不詳世帯員数×世帯主年齢(5歳階級)×世帯主性別

男女計	計	0人	1人	2人	3人
年齢計	10711	10653	43	13	2
0～19歳	71	71	-	-	-
20～24歳	287	287	-	-	-
25～29歳	428	428	-	-	-
30～34歳	617	615	1	-	1
35～39歳	754	750	4	-	-
40～44歳	791	789	2	-	-
45～49歳	869	862	5	2	-
50～54歳	1102	1097	1	4	-
55～59歳	1277	1271	5	-	1
60～64歳	1238	1227	7	4	-
65～69歳	1060	1053	5	2	-
70～74歳	952	946	6	-	-
75～79歳	697	693	3	1	-
80～84歳	374	371	3	-	-
85歳以上	194	193	1	-	-

[横%表]

男女計	計	0人	1人	2人	3人
年齢計	100.0	99.5	0.4	0.1	0.0
0～19歳	100.0	100.0	-	-	-
20～24歳	100.0	100.0	-	-	-
25～29歳	100.0	100.0	-	-	-
30～34歳	100.0	99.7	0.2	-	0.2
35～39歳	100.0	99.5	0.5	-	-
40～44歳	100.0	99.7	0.3	-	-
45～49歳	100.0	99.2	0.6	0.2	-
50～54歳	100.0	99.5	0.1	0.4	-
55～59歳	100.0	99.5	0.4	-	0.1
60～64歳	100.0	99.1	0.6	0.3	-
65～69歳	100.0	99.3	0.5	0.2	-
70～74歳	100.0	99.4	0.6	-	-
75～79歳	100.0	99.4	0.4	0.1	-
80～84歳	100.0	99.2	0.8	-	-
85歳以上	100.0	99.5	0.5	-	-

[縦%表]

男女計	計	0人	1人	2人	3人
年齢計	100.0	100.0	100.0	100.0	100.0
0～19歳	0.7	0.7	-	-	-
20～24歳	2.7	2.7	-	-	-
25～29歳	4.0	4.0	-	-	-
30～34歳	5.8	5.8	2.3	-	50.0
35～39歳	7.0	7.0	9.3	-	-
40～44歳	7.4	7.4	4.7	-	-
45～49歳	8.1	8.1	11.6	15.4	-
50～54歳	10.3	10.3	2.3	30.8	-
55～59歳	11.9	11.9	11.6	-	50.0
60～64歳	11.6	11.5	16.3	30.8	-
65～69歳	9.9	9.9	11.6	15.4	-
70～74歳	8.9	8.9	14.0	-	-
75～79歳	6.5	6.5	7.0	7.7	-
80～84歳	3.5	3.5	7.0	-	-
85歳以上	1.8	1.8	2.3	-	-

8. 性別不詳世帯員数×世帯主年齢(5歳階級)×世帯主性別(続)

男	計	0人	1人	2人	3人
年齢計	8723	8675	34	12	2
0～19歳	47	47	-	-	-
20～24歳	187	187	-	-	-
25～29歳	328	328	-	-	-
30～34歳	530	529	-	-	1
35～39歳	657	654	3	-	-
40～44歳	686	684	2	-	-
45～49歳	768	762	4	2	-
50～54歳	932	927	1	4	-
55～59歳	1107	1102	4	-	1
60～64歳	1056	1045	7	4	-
65～69歳	855	850	3	2	-
70～74歳	728	723	5	-	-
75～79歳	498	495	3	-	-
80～84歳	228	226	2	-	-
85歳以上	116	116	-	-	-

[横%表]

男	計	0人	1人	2人	3人
年齢計	100.0	99.4	0.4	0.1	0.0
0～19歳	100.0	100.0	-	-	-
20～24歳	100.0	100.0	-	-	-
25～29歳	100.0	100.0	-	-	-
30～34歳	100.0	99.8	-	-	0.2
35～39歳	100.0	99.5	0.5	-	-
40～44歳	100.0	99.7	0.3	-	-
45～49歳	100.0	99.2	0.5	0.3	-
50～54歳	100.0	99.5	0.1	0.4	-
55～59歳	100.0	99.5	0.4	-	0.1
60～64歳	100.0	99.0	0.7	0.4	-
65～69歳	100.0	99.4	0.4	0.2	-
70～74歳	100.0	99.3	0.7	-	-
75～79歳	100.0	99.4	0.6	-	-
80～84歳	100.0	99.1	0.9	-	-
85歳以上	100.0	100.0	-	-	-

[縦%表]

男	計	0人	1人	2人	3人
年齢計	100.0	100.0	100.0	100.0	100.0
0～19歳	0.5	0.5	-	-	-
20～24歳	2.1	2.2	-	-	-
25～29歳	3.8	3.8	-	-	-
30～34歳	6.1	6.1	-	-	50.0
35～39歳	7.5	7.5	8.8	-	-
40～44歳	7.9	7.9	5.9	-	-
45～49歳	8.8	8.8	11.8	16.7	-
50～54歳	10.7	10.7	2.9	33.3	-
55～59歳	12.7	12.7	11.8	-	50.0
60～64歳	12.1	12.0	20.6	33.3	-
65～69歳	9.8	9.8	8.8	16.7	-
70～74歳	8.3	8.3	14.7	-	-
75～79歳	5.7	5.7	8.8	-	-
80～84歳	2.6	2.6	5.9	-	-
85歳以上	1.3	1.3	-	-	-

8. 性別不詳世帯員数×世帯主年齢(5歳階級)×世帯主性別(続)

女	計	0人	1人	2人
年齢計	1988	1978	9	1
0～19歳	24	24	-	-
20～24歳	100	100	-	-
25～29歳	100	100	-	-
30～34歳	87	86	1	-
35～39歳	97	96	1	-
40～44歳	105	105	-	-
45～49歳	101	100	1	-
50～54歳	170	170	-	-
55～59歳	170	169	1	-
60～64歳	182	182	-	-
65～69歳	205	203	2	-
70～74歳	224	223	1	-
75～79歳	199	198	-	1
80～84歳	146	145	1	-
85歳以上	78	77	1	-

[横%表]

女	計	0人	1人	2人
年齢計	100.0	99.5	0.5	0.1
0～19歳	100.0	100.0	-	-
20～24歳	100.0	100.0	-	-
25～29歳	100.0	100.0	-	-
30～34歳	100.0	98.9	1.1	-
35～39歳	100.0	99.0	1.0	-
40～44歳	100.0	100.0	-	-
45～49歳	100.0	99.0	1.0	-
50～54歳	100.0	100.0	-	-
55～59歳	100.0	99.4	0.6	-
60～64歳	100.0	100.0	-	-
65～69歳	100.0	99.0	1.0	-
70～74歳	100.0	99.6	0.4	-
75～79歳	100.0	99.5	-	0.5
80～84歳	100.0	99.3	0.7	-
85歳以上	100.0	98.7	1.3	-

[縦%表]

女	計	0人	1人	2人
年齢計	100.0	100.0	100.0	100.0
0～19歳	1.2	1.2	-	-
20～24歳	5.0	5.1	-	-
25～29歳	5.0	5.1	-	-
30～34歳	4.4	4.3	11.1	-
35～39歳	4.9	4.9	11.1	-
40～44歳	5.3	5.3	-	-
45～49歳	5.1	5.1	11.1	-
50～54歳	8.6	8.6	-	-
55～59歳	8.6	8.5	11.1	-
60～64歳	9.2	9.2	-	-
65～69歳	10.3	10.3	22.2	-
70～74歳	11.3	11.3	11.1	-
75～79歳	10.0	10.0	-	100.0
80～84歳	7.3	7.3	11.1	-
85歳以上	3.9	3.9	11.1	-

9. 男子世帯員数×女子世帯員数

	女子計	0人	1人	2人	3人	4人	5人	6人
男子計	10711	1050	5504	2741	1096	266	47	7
0人	1492	-	1172	248	65	6	1	-
1人	5433	985	2778	1069	464	117	17	3
2人	2596	53	1046	1037	349	89	22	-
3人	938	11	421	291	162	45	4	4
4人	210	1	78	72	48	8	3	-
5人	39	-	7	23	8	1	-	-
6人	1	-	1	-	-	-	-	-
7人	2	-	1	1	-	-	-	-

[横%表]

	女子計	0人	1人	2人	3人	4人	5人	6人
男子計	100.0	9.8	51.4	25.6	10.2	2.5	0.4	0.1
0人	100.0	-	78.6	16.6	4.4	0.4	0.1	-
1人	100.0	18.1	51.1	19.7	8.5	2.2	0.3	0.1
2人	100.0	2.0	40.3	39.9	13.4	3.4	0.8	-
3人	100.0	1.2	44.9	31.0	17.3	4.8	0.4	0.4
4人	100.0	0.5	37.1	34.3	22.9	3.8	1.4	-
5人	100.0	-	17.9	59.0	20.5	2.6	-	-
6人	100.0	-	100.0	-	-	-	-	-
7人	100.0	-	50.0	50.0	-	-	-	-

[縦%表]

	女子計	0人	1人	2人	3人	4人	5人	6人
男子計	100.0	100.0	100.0	100.0	100.0	100.0	100.0	100.0
0人	13.9	-	21.3	9.0	5.9	2.3	2.1	-
1人	50.7	93.8	50.5	39.0	42.3	44.0	36.2	42.9
2人	24.2	5.0	19.0	37.8	31.8	33.5	46.8	-
3人	8.8	1.0	7.6	10.6	14.8	16.9	8.5	57.1
4人	2.0	0.1	1.4	2.6	4.4	3.0	6.4	-
5人	0.4	-	0.1	0.8	0.7	0.4	-	-
6人	0.0	-	0.0	-	-	-	-	-
7人	0.0	-	0.0	0.0	-	-	-	-



10. 18歳未満世帯員の有無×世帯主年齢(5歳階級)×世帯主性別

男女計	[横%表]			[縦%表]					
	計	なし	あり	計	なし	あり			
年齢計	10711	7595	3116	100.0	70.9	29.1	100.0	100.0	100.0
0～19歳	71	68	3	100.0	95.8	4.2	0.7	0.9	0.1
20～24歳	287	260	27	100.0	90.6	9.4	2.7	3.4	0.9
25～29歳	428	251	177	100.0	58.6	41.4	4.0	3.3	5.7
30～34歳	617	225	392	100.0	36.5	63.5	5.8	3.0	12.6
35～39歳	754	209	545	100.0	27.7	72.3	7.0	2.8	17.5
40～44歳	791	204	587	100.0	25.8	74.2	7.4	2.7	18.8
45～49歳	869	336	533	100.0	38.7	61.3	8.1	4.4	17.1
50～54歳	1102	805	297	100.0	73.0	27.0	10.3	10.6	9.5
55～59歳	1277	1138	139	100.0	89.1	10.9	11.9	15.0	4.5
60～64歳	1238	1150	88	100.0	92.9	7.1	11.6	15.1	2.8
65～69歳	1060	969	91	100.0	91.4	8.6	9.9	12.8	2.9
70～74歳	952	830	122	100.0	87.2	12.8	8.9	10.9	3.9
75～79歳	697	621	76	100.0	89.1	10.9	6.5	8.2	2.4
80～84歳	374	348	26	100.0	93.0	7.0	3.5	4.6	0.8
85歳以上	194	181	13	100.0	93.3	6.7	1.8	2.4	0.4

男	[横%表]			[縦%表]					
	計	なし	あり	計	なし	あり			
年齢計	8723	5880	2843	100.0	67.4	32.6	100.0	100.0	100.0
0～19歳	47	44	3	100.0	93.6	6.4	0.5	0.7	0.1
20～24歳	187	162	25	100.0	86.6	13.4	2.1	2.8	0.9
25～29歳	328	170	158	100.0	51.8	48.2	3.8	2.9	5.6
30～34歳	530	179	351	100.0	33.8	66.2	6.1	3.0	12.3
35～39歳	657	161	496	100.0	24.5	75.5	7.5	2.7	17.4
40～44歳	686	151	535	100.0	22.0	78.0	7.9	2.6	18.8
45～49歳	768	268	500	100.0	34.9	65.1	8.8	4.6	17.6
50～54歳	932	654	278	100.0	70.2	29.8	10.7	11.1	9.8
55～59歳	1107	975	132	100.0	88.1	11.9	12.7	16.6	4.6
60～64歳	1056	979	77	100.0	92.7	7.3	12.1	16.6	2.7
65～69歳	855	776	79	100.0	90.8	9.2	9.8	13.2	2.8
70～74歳	728	617	111	100.0	84.8	15.2	8.3	10.5	3.9
75～79歳	498	432	66	100.0	86.7	13.3	5.7	7.3	2.3
80～84歳	228	206	22	100.0	90.4	9.6	2.6	3.5	0.8
85歳以上	116	106	10	100.0	91.4	8.6	1.3	1.8	0.4

女	[横%表]			[縦%表]					
	計	なし	あり	計	なし	あり			
年齢計	1988	1715	273	100.0	86.3	13.7	100.0	100.0	100.0
0～19歳	24	24	-	100.0	100.0	-	1.2	1.4	-
20～24歳	100	98	2	100.0	98.0	2.0	5.0	5.7	0.7
25～29歳	100	81	19	100.0	81.0	19.0	5.0	4.7	7.0
30～34歳	87	46	41	100.0	52.9	47.1	4.4	2.7	15.0
35～39歳	97	48	49	100.0	49.5	50.5	4.9	2.8	17.9
40～44歳	105	53	52	100.0	50.5	49.5	5.3	3.1	19.0
45～49歳	101	68	33	100.0	67.3	32.7	5.1	4.0	12.1
50～54歳	170	151	19	100.0	88.8	11.2	8.6	8.8	7.0
55～59歳	170	163	7	100.0	95.9	4.1	8.6	9.5	2.6
60～64歳	182	171	11	100.0	94.0	6.0	9.2	10.0	4.0
65～69歳	205	193	12	100.0	94.1	5.9	10.3	11.3	4.4
70～74歳	224	213	11	100.0	95.1	4.9	11.3	12.4	4.0
75～79歳	199	189	10	100.0	95.0	5.0	10.0	11.0	3.7
80～84歳	146	142	4	100.0	97.3	2.7	7.3	8.3	1.5
85歳以上	78	75	3	100.0	96.2	3.8	3.9	4.4	1.1

11. 65歳以上世帯員の有無×世帯主年齢(5歳階級)×世帯主性別

男女計	[横%表]			[縦%表]					
	計	なし	あり	計	なし	あり			
年齢計	10711	6539	4172	100.0	61.0	39.0	計	なし	あり
0～19歳	71	71	-	100.0	100.0	-	100.0	100.0	100.0
20～24歳	287	285	2	100.0	99.3	0.7	0.7	1.1	-
25～29歳	428	426	2	100.0	99.5	0.5	2.7	4.4	0.0
30～34歳	617	609	8	100.0	98.7	1.3	4.0	6.5	0.0
35～39歳	754	718	36	100.0	95.2	4.8	5.8	9.3	0.2
40～44歳	791	693	98	100.0	87.6	12.4	7.0	11.0	0.9
45～49歳	869	714	155	100.0	82.2	17.8	7.4	10.6	2.3
50～54歳	1102	895	207	100.0	81.2	18.8	8.1	10.9	3.7
55～59歳	1277	1069	208	100.0	83.7	16.3	10.3	13.7	5.0
60～64歳	1238	1059	179	100.0	85.5	14.5	11.6	16.2	4.3
65～69歳	1060	-	1060	100.0	-	100.0	9.9	-	25.4
70～74歳	952	-	952	100.0	-	100.0	8.9	-	22.8
75～79歳	697	-	697	100.0	-	100.0	6.5	-	16.7
80～84歳	374	-	374	100.0	-	100.0	3.5	-	9.0
85歳以上	194	-	194	100.0	-	100.0	1.8	-	4.7

男	[横%表]			[縦%表]					
	計	なし	あり	計	なし	あり			
年齢計	8723	5465	3258	100.0	62.7	37.3	計	なし	あり
0～19歳	47	47	-	100.0	100.0	-	100.0	100.0	100.0
20～24歳	187	185	2	100.0	98.9	1.1	0.5	0.9	-
25～29歳	328	326	2	100.0	99.4	0.6	2.1	3.4	0.1
30～34歳	530	524	6	100.0	98.9	1.1	3.8	6.0	0.1
35～39歳	657	624	33	100.0	95.0	5.0	6.1	9.6	0.2
40～44歳	686	591	95	100.0	86.2	13.8	7.5	11.4	1.0
45～49歳	768	623	145	100.0	81.1	18.9	7.9	10.8	2.9
50～54歳	932	745	187	100.0	79.9	20.1	8.8	11.4	4.5
55～59歳	1107	912	195	100.0	82.4	17.6	10.7	13.6	5.7
60～64歳	1056	888	168	100.0	84.1	15.9	12.7	16.7	6.0
65～69歳	855	-	855	100.0	-	100.0	12.1	16.2	5.2
70～74歳	728	-	728	100.0	-	100.0	9.8	-	26.2
75～79歳	498	-	498	100.0	-	100.0	8.3	-	22.3
80～84歳	228	-	228	100.0	-	100.0	5.7	-	15.3
85歳以上	116	-	116	100.0	-	100.0	2.6	-	7.0

女	[横%表]			[縦%表]					
	計	なし	あり	計	なし	あり			
年齢計	1988	1074	914	100.0	54.0	46.0	計	なし	あり
0～19歳	24	24	-	100.0	100.0	-	100.0	100.0	100.0
20～24歳	100	100	-	100.0	100.0	-	1.2	2.2	-
25～29歳	100	100	-	100.0	100.0	-	5.0	9.3	-
30～34歳	87	85	2	100.0	97.7	2.3	5.0	9.3	-
35～39歳	97	94	3	100.0	96.9	3.1	4.4	7.9	0.2
40～44歳	105	102	3	100.0	97.1	2.9	4.9	8.8	0.3
45～49歳	101	91	10	100.0	90.1	9.9	5.3	9.5	0.3
50～54歳	170	150	20	100.0	88.2	11.8	5.1	8.5	1.1
55～59歳	170	157	13	100.0	92.4	7.6	8.6	14.0	2.2
60～64歳	182	171	11	100.0	94.0	6.0	8.6	14.6	1.4
65～69歳	205	-	205	100.0	-	100.0	9.2	15.9	1.2
70～74歳	224	-	224	100.0	-	100.0	10.3	-	22.4
75～79歳	199	-	199	100.0	-	100.0	11.3	-	24.5
80～84歳	146	-	146	100.0	-	100.0	10.0	-	21.8
85歳以上	78	-	78	100.0	-	100.0	7.3	-	16.0

12. 年齢不詳者の有無×世帯主年齢(5歳階級)×世帯主性別

男女計	計	なし	あり
年齢計	10711	10321	390
0～19歳	71	70	1
20～24歳	287	285	2
25～29歳	428	422	6
30～34歳	617	603	14
35～39歳	754	734	20
40～44歳	791	762	29
45～49歳	869	830	39
50～54歳	1102	1067	35
55～59歳	1277	1223	54
60～64歳	1238	1187	51
65～69歳	1060	1012	48
70～74歳	952	904	48
75～79歳	697	670	27
80～84歳	374	363	11
85歳以上	194	189	5

[横%表]

計	なし	あり
100.0	96.4	3.6
100.0	98.6	1.4
100.0	99.3	0.7
100.0	98.6	1.4
100.0	97.7	2.3
100.0	97.3	2.7
100.0	96.3	3.7
100.0	95.5	4.5
100.0	96.8	3.2
100.0	95.8	4.2
100.0	95.9	4.1
100.0	95.5	4.5
100.0	95.0	5.0
100.0	96.1	3.9
100.0	97.1	2.9
100.0	97.4	2.6

[縦%表]

計	なし	あり
100.0	100.0	100.0
0.7	0.7	0.3
2.7	2.8	0.5
4.0	4.1	1.5
5.8	5.8	3.6
7.0	7.1	5.1
7.4	7.4	7.4
8.1	8.0	10.0
10.3	10.3	9.0
11.9	11.8	13.8
11.6	11.5	13.1
9.9	9.8	12.3
8.9	8.8	12.3
6.5	6.5	6.9
3.5	3.5	2.8
1.8	1.8	1.3

男	計	なし	あり
年齢計	8723	8358	365
0～19歳	47	46	1
20～24歳	187	185	2
25～29歳	328	322	6
30～34歳	530	516	14
35～39歳	657	639	18
40～44歳	686	657	29
45～49歳	768	732	36
50～54歳	932	900	32
55～59歳	1107	1055	52
60～64歳	1056	1007	49
65～69歳	855	810	45
70～74歳	728	684	44
75～79歳	498	473	25
80～84歳	228	218	10
85歳以上	116	114	2

計	なし	あり
100.0	95.8	4.2
100.0	97.9	2.1
100.0	98.9	1.1
100.0	98.2	1.8
100.0	97.4	2.6
100.0	97.3	2.7
100.0	95.8	4.2
100.0	95.3	4.7
100.0	96.6	3.4
100.0	95.3	4.7
100.0	95.4	4.6
100.0	94.7	5.3
100.0	94.0	6.0
100.0	95.0	5.0
100.0	95.6	4.4
100.0	98.3	1.7

計	なし	あり
100.0	100.0	100.0
0.5	0.6	0.3
2.1	2.2	0.5
3.8	3.9	1.6
6.1	6.2	3.8
7.5	7.6	4.9
7.9	7.9	7.9
8.8	8.8	9.9
10.7	10.8	8.8
12.7	12.6	14.2
12.1	12.0	13.4
9.8	9.7	12.3
8.3	8.2	12.1
5.7	5.7	6.8
2.6	2.6	2.7
1.3	1.4	0.5

女	計	なし	あり
年齢計	1988	1963	25
0～19歳	24	24	-
20～24歳	100	100	-
25～29歳	100	100	-
30～34歳	87	87	-
35～39歳	97	95	2
40～44歳	105	105	-
45～49歳	101	98	3
50～54歳	170	167	3
55～59歳	170	168	2
60～64歳	182	180	2
65～69歳	205	202	3
70～74歳	224	220	4
75～79歳	199	197	2
80～84歳	146	145	1
85歳以上	78	75	3

計	なし	あり
100.0	98.7	1.3
100.0	100.0	-
100.0	100.0	-
100.0	100.0	-
100.0	100.0	-
100.0	97.9	2.1
100.0	100.0	-
100.0	97.0	3.0
100.0	98.2	1.8
100.0	98.8	1.2
100.0	98.9	1.1
100.0	98.5	1.5
100.0	98.2	1.8
100.0	99.0	1.0
100.0	99.3	0.7
100.0	96.2	3.8

計	なし	あり
100.0	100.0	100.0
1.2	1.2	-
5.0	5.1	-
5.0	5.1	-
4.4	4.4	-
4.9	4.8	8.0
5.3	5.3	-
5.1	5.0	12.0
8.6	8.5	12.0
8.6	8.6	8.0
9.2	9.2	8.0
10.3	10.3	12.0
11.3	11.2	16.0
10.0	10.0	8.0
7.3	7.4	4.0
3.9	3.8	12.0

13. 現在の家族類型×世帯主の年齢(5歳階級)×世帯主性別

男女計	計	単独世帯	夫婦のみ	夫婦と子	男親と子	女親と子	夫婦・片親と子夫婦	夫婦・片親と子と子夫婦	夫婦・片親と子夫婦と孫	その他の親族世帯	非親族世帯	ひとり親(性別不詳)と子	不詳
年齢計	10711	2140	2395	3675	115	695	276	12	868	419	72	1	43
0～19歳	71	63	2	3	-	1	-	-	-	2	-	-	-
20～24歳	287	236	9	24	-	4	-	1	-	5	8	-	-
25～29歳	428	167	67	155	-	18	1	-	4	9	6	-	1
30～34歳	617	115	89	335	-	47	2	-	14	7	8	-	-
35～39歳	754	93	75	465	4	57	5	-	27	16	8	1	3
40～44歳	791	97	51	464	4	76	9	-	69	16	3	-	2
45～49歳	869	100	77	456	9	78	12	-	109	20	4	-	4
50～54歳	1102	138	148	461	25	111	32	2	137	38	8	-	2
55～59歳	1277	183	260	474	20	82	54	5	123	63	7	-	6
60～64歳	1238	182	387	379	13	52	71	2	68	72	6	-	6
65～69歳	1060	198	405	234	7	48	36	-	70	53	2	-	7
70～74歳	952	207	388	130	13	41	14	-	105	45	4	-	5
75～79歳	697	175	272	68	10	33	18	-	76	37	3	-	5
80～84歳	374	128	115	18	5	33	5	2	44	19	3	-	2
85歳以上	194	58	50	9	5	14	17	-	22	17	2	-	-

【横%表】

男女計	計	単独世帯	夫婦のみ	夫婦と子	男親と子	女親と子	夫婦・片親と子夫婦	夫婦・片親と子と子夫婦	夫婦・片親と子夫婦と孫	その他の親族世帯	非親族世帯	ひとり親(性別不詳)と子	不詳
年齢計	100.0	20.0	22.4	34.3	1.1	6.5	2.6	0.1	8.1	3.9	0.7	0.0	0.4
0～19歳	100.0	88.7	2.8	4.2	-	1.4	-	-	-	2.8	-	-	-
20～24歳	100.0	82.2	3.1	8.4	-	1.4	-	0.3	-	1.7	2.8	-	-
25～29歳	100.0	39.0	15.7	36.2	-	4.2	0.2	-	0.9	2.1	1.4	-	0.2
30～34歳	100.0	18.6	14.4	54.3	-	7.6	0.3	-	2.3	1.1	1.3	-	-
35～39歳	100.0	12.3	9.9	61.7	0.5	7.6	0.7	-	3.6	2.1	1.1	0.1	0.4
40～44歳	100.0	12.3	6.4	58.7	0.5	9.6	1.1	-	8.7	2.0	0.4	-	0.3
45～49歳	100.0	11.5	8.9	52.5	1.0	9.0	1.4	-	12.5	2.3	0.5	-	0.5
50～54歳	100.0	12.5	13.4	41.8	2.3	10.1	2.9	0.2	12.4	3.4	0.7	-	0.2
55～59歳	100.0	14.3	20.4	37.1	1.6	6.4	4.2	0.4	9.6	4.9	0.5	-	0.5
60～64歳	100.0	14.7	31.3	30.6	1.1	4.2	5.7	0.2	5.5	5.8	0.5	-	0.5
65～69歳	100.0	18.7	38.2	22.1	0.7	4.5	3.4	-	6.6	5.0	0.2	-	0.7
70～74歳	100.0	21.7	40.8	13.7	1.4	4.3	1.5	-	11.0	4.7	0.4	-	0.5
75～79歳	100.0	25.1	39.0	9.8	1.4	4.7	2.6	-	10.9	5.3	0.4	-	0.7
80～84歳	100.0	34.2	30.7	4.8	1.3	8.8	1.3	0.5	11.8	5.1	0.8	-	0.5
85歳以上	100.0	29.9	25.8	4.6	2.6	7.2	8.8	-	11.3	8.8	1.0	-	-

【縦%表】

男女計	計	単独世帯	夫婦のみ	夫婦と子	男親と子	女親と子	夫婦・片親と子夫婦	夫婦・片親と子と子夫婦	夫婦・片親と子夫婦と孫	その他の親族世帯	非親族世帯	ひとり親(性別不詳)と子	不詳
年齢計	100.0	100.0	100.0	100.0	100.0	100.0	100.0	100.0	100.0	100.0	100.0	100.0	100.0
0～19歳	0.7	2.9	0.1	0.1	-	0.1	-	-	-	0.5	-	-	-
20～24歳	2.7	11.0	0.4	0.7	-	0.6	-	8.3	-	1.2	11.1	-	-
25～29歳	4.0	7.8	2.8	4.2	-	2.6	0.4	-	0.5	2.1	8.3	-	2.3
30～34歳	5.8	5.4	3.7	9.1	-	6.8	0.7	-	1.6	1.7	11.1	-	-
35～39歳	7.0	4.3	3.1	12.7	3.5	8.2	1.8	-	3.1	3.8	11.1	100.0	7.0
40～44歳	7.4	4.5	2.1	12.6	3.5	10.9	3.3	-	7.9	3.8	4.2	-	4.7
45～49歳	8.1	4.7	3.2	12.4	7.8	11.2	4.3	-	12.6	4.8	5.6	-	9.3
50～54歳	10.3	6.4	6.2	12.5	21.7	16.0	11.6	16.7	15.8	9.1	11.1	-	4.7
55～59歳	11.9	8.6	10.9	12.9	17.4	11.8	19.6	41.7	14.2	15.0	9.7	-	14.0
60～64歳	11.6	8.5	16.2	10.3	11.3	7.5	25.7	16.7	7.8	17.2	8.3	-	14.0
65～69歳	9.9	9.3	16.9	6.4	6.1	6.9	13.0	-	8.1	12.6	2.8	-	16.3
70～74歳	8.9	9.7	16.2	3.5	11.3	5.9	5.1	-	12.1	10.7	5.6	-	11.6
75～79歳	6.5	8.2	11.4	1.9	8.7	4.7	6.5	-	8.8	8.8	4.2	-	11.6
80～84歳	3.5	6.0	4.8	0.5	4.3	4.7	1.8	16.7	5.1	4.5	4.2	-	4.7
85歳以上	1.8	2.7	2.1	0.2	4.3	2.0	6.2	-	2.5	4.1	2.8	-	-

13. 現在の家族類型×世帯主の年齢(5歳階級)×世帯主性別(続)

男	計	単独世帯	夫婦のみ	夫婦と子	男親と子	女親と子	夫婦・片親と子夫婦	夫婦・片親と子と子夫婦	夫婦・片親と子夫婦と孫	その他の親族世帯	非親族世帯	ひとり親(性別不詳)と子	不詳
年齢計	8723	974	2382	3658	113	110	259	11	828	301	51	1	35
0～19歳	47	41	2	3	-	-	-	-	-	1	-	-	-
20～24歳	187	145	9	24	-	-	-	1	-	2	6	-	-
25～29歳	328	97	65	152	-	2	1	-	4	4	2	-	1
30～34歳	530	74	86	332	-	10	2	-	14	5	7	-	-
35～39歳	657	59	73	464	4	12	5	-	27	8	3	1	1
40～44歳	686	59	51	462	4	16	8	-	69	13	2	-	2
45～49歳	768	67	77	454	9	22	12	-	109	12	3	-	3
50～54歳	932	79	148	458	23	21	32	2	136	24	7	-	2
55～59歳	1107	98	260	474	20	17	54	5	121	47	6	-	5
60～64歳	1056	67	386	377	13	7	71	2	64	61	4	-	4
65～69歳	855	64	402	234	7	2	33	-	66	40	1	-	6
70～74歳	728	50	387	129	13	1	11	-	95	35	3	-	4
75～79歳	498	37	271	68	10	-	14	-	66	25	2	-	5
80～84歳	228	27	115	18	5	-	4	1	38	15	3	-	2
85歳以上	116	10	50	9	5	-	12	-	19	9	2	-	-

【横%表】

男	計	単独世帯	夫婦のみ	夫婦と子	男親と子	女親と子	夫婦・片親と子夫婦	夫婦・片親と子と子夫婦	夫婦・片親と子夫婦と孫	その他の親族世帯	非親族世帯	ひとり親(性別不詳)と子	不詳
年齢計	100.0	11.2	27.3	41.9	1.3	1.3	3.0	0.1	9.5	3.5	0.6	0.0	0.4
0～19歳	100.0	87.2	4.3	6.4	-	-	-	-	-	2.1	-	-	-
20～24歳	100.0	77.5	4.8	12.8	-	-	-	0.5	-	1.1	3.2	-	-
25～29歳	100.0	29.6	19.8	46.3	-	0.6	0.3	-	1.2	1.2	0.6	-	0.3
30～34歳	100.0	14.0	16.2	62.6	-	1.9	0.4	-	2.6	0.9	1.3	-	-
35～39歳	100.0	9.0	11.1	70.6	0.6	1.8	0.8	-	4.1	1.2	0.5	0.2	0.2
40～44歳	100.0	8.6	7.4	67.3	0.6	2.3	1.2	-	10.1	1.9	0.3	-	0.3
45～49歳	100.0	8.7	10.0	59.1	1.2	2.9	1.6	-	14.2	1.6	0.4	-	0.4
50～54歳	100.0	8.5	15.9	49.1	2.5	2.3	3.4	0.2	14.6	2.6	0.8	-	0.2
55～59歳	100.0	8.9	23.5	42.8	1.8	1.5	4.9	0.5	10.9	4.2	0.5	-	0.5
60～64歳	100.0	6.3	36.6	35.7	1.2	0.7	6.7	0.2	6.1	5.8	0.4	-	0.4
65～69歳	100.0	7.5	47.0	27.4	0.8	0.2	3.9	-	7.7	4.7	0.1	-	0.7
70～74歳	100.0	6.9	53.2	17.7	1.8	0.1	1.5	-	13.0	4.8	0.4	-	0.5
75～79歳	100.0	7.4	54.4	13.7	2.0	-	2.8	-	13.3	5.0	0.4	-	1.0
80～84歳	100.0	11.8	50.4	7.9	2.2	-	1.8	0.4	16.7	6.6	1.3	-	0.9
85歳以上	100.0	8.6	43.1	7.8	4.3	-	10.3	-	16.4	7.8	1.7	-	-

【縦%表】

男	計	単独世帯	夫婦のみ	夫婦と子	男親と子	女親と子	夫婦・片親と子夫婦	夫婦・片親と子と子夫婦	夫婦・片親と子夫婦と孫	その他の親族世帯	非親族世帯	ひとり親(性別不詳)と子	不詳
年齢計	100.0	100.0	100.0	100.0	100.0	100.0	100.0	100.0	100.0	100.0	100.0	100.0	100.0
0～19歳	0.5	4.2	0.1	0.1	-	-	-	-	-	0.3	-	-	-
20～24歳	2.1	14.9	0.4	0.7	-	-	-	9.1	-	0.7	11.8	-	-
25～29歳	3.8	10.0	2.7	4.2	-	1.8	0.4	-	0.5	1.3	3.9	-	2.9
30～34歳	6.1	7.6	3.6	9.1	-	9.1	0.8	-	1.7	1.7	13.7	-	-
35～39歳	7.5	6.1	3.1	12.7	3.5	10.9	1.9	-	3.3	2.7	5.9	100.0	2.9
40～44歳	7.9	6.1	2.1	12.6	3.5	14.5	3.1	-	8.3	4.3	3.9	-	5.7
45～49歳	8.8	6.9	3.2	12.4	8.0	20.0	4.6	-	13.2	4.0	5.9	-	8.6
50～54歳	10.7	8.1	6.2	12.5	20.4	19.1	12.4	18.2	16.4	8.0	13.7	-	5.7
55～59歳	12.7	10.1	10.9	13.0	17.7	15.5	20.8	45.5	14.6	15.6	11.8	-	14.3
60～64歳	12.1	6.9	16.2	10.3	11.5	6.4	27.4	18.2	7.7	20.3	7.8	-	11.4
65～69歳	9.8	6.6	16.9	6.4	6.2	1.8	12.7	-	8.0	13.3	2.0	-	17.1
70～74歳	8.3	5.1	16.2	3.5	11.5	0.9	4.2	-	11.5	11.6	5.9	-	11.4
75～79歳	5.7	3.8	11.4	1.9	8.8	-	5.4	-	8.0	8.3	3.9	-	14.3
80～84歳	2.6	2.8	4.8	0.5	4.4	-	1.5	9.1	4.6	5.0	5.9	-	5.7
85歳以上	1.3	1.0	2.1	0.2	4.4	-	4.6	-	2.3	3.0	3.9	-	-

13. 現在の家族類型×世帯主の年齢(5歳階級)×世帯主性別(続)

女	計	単独世帯	夫婦のみ	夫婦と子	男親と子	女親と子	夫婦・片親と子夫婦	夫婦・片親と子と子夫婦	夫婦・片親と子夫婦と孫	その他の親族世帯	非親族世帯	不詳
年齢計	1988	1166	13	17	2	585	17	1	40	118	21	8
0～19歳	24	22	-	-	-	1	-	-	-	1	-	-
20～24歳	100	91	-	-	-	4	-	-	-	3	2	-
25～29歳	100	70	2	3	-	16	-	-	-	5	4	-
30～34歳	87	41	3	3	-	37	-	-	-	2	1	-
35～39歳	97	34	2	1	-	45	-	-	-	8	5	2
40～44歳	105	38	-	2	-	60	1	-	-	3	1	-
45～49歳	101	33	-	2	-	56	-	-	-	8	1	1
50～54歳	170	59	-	3	2	90	-	-	1	14	1	-
55～59歳	170	85	-	-	-	65	-	-	2	16	1	1
60～64歳	182	115	1	2	-	45	-	-	4	11	2	2
65～69歳	205	134	3	-	-	46	3	-	4	13	1	1
70～74歳	224	157	1	1	-	40	3	-	10	10	1	1
75～79歳	199	138	1	-	-	33	4	-	10	12	1	-
80～84歳	146	101	-	-	-	33	1	1	6	4	-	-
85歳以上	78	48	-	-	-	14	5	-	3	8	-	-

[横%表]

女	計	単独世帯	夫婦のみ	夫婦と子	男親と子	女親と子	夫婦・片親と子夫婦	夫婦・片親と子と子夫婦	夫婦・片親と子夫婦と孫	その他の親族世帯	非親族世帯	不詳
年齢計	100.0	58.7	0.7	0.9	0.1	29.4	0.9	0.1	2.0	5.9	1.1	0.4
0～19歳	100.0	91.7	-	-	-	4.2	-	-	-	4.2	-	-
20～24歳	100.0	91.0	-	-	-	4.0	-	-	-	3.0	2.0	-
25～29歳	100.0	70.0	2.0	3.0	-	16.0	-	-	-	5.0	4.0	-
30～34歳	100.0	47.1	3.4	3.4	-	42.5	-	-	-	2.3	1.1	-
35～39歳	100.0	35.1	2.1	1.0	-	46.4	-	-	-	8.2	5.2	2.1
40～44歳	100.0	36.2	-	1.9	-	57.1	1.0	-	-	2.9	1.0	-
45～49歳	100.0	32.7	-	2.0	-	55.4	-	-	-	7.9	1.0	1.0
50～54歳	100.0	34.7	-	1.8	1.2	52.9	-	-	0.6	8.2	0.6	-
55～59歳	100.0	50.0	-	-	-	38.2	-	-	1.2	9.4	0.6	0.6
60～64歳	100.0	63.2	0.5	1.1	-	24.7	-	-	2.2	6.0	1.1	1.1
65～69歳	100.0	65.4	1.5	-	-	22.4	1.5	-	2.0	6.3	0.5	0.5
70～74歳	100.0	70.1	0.4	0.4	-	17.9	1.3	-	4.5	4.5	0.4	0.4
75～79歳	100.0	69.3	0.5	-	-	16.6	2.0	-	5.0	6.0	0.5	-
80～84歳	100.0	69.2	-	-	-	22.6	0.7	0.7	4.1	2.7	-	-
85歳以上	100.0	61.5	-	-	-	17.9	6.4	-	3.8	10.3	-	-

[縦%表]

女	計	単独世帯	夫婦のみ	夫婦と子	男親と子	女親と子	夫婦・片親と子夫婦	夫婦・片親と子と子夫婦	夫婦・片親と子夫婦と孫	その他の親族世帯	非親族世帯	不詳
年齢計	100.0	100.0	100.0	100.0	100.0	100.0	100.0	100.0	100.0	100.0	100.0	100.0
0～19歳	1.2	1.9	-	-	-	0.2	-	-	-	0.8	-	-
20～24歳	5.0	7.8	-	-	-	0.7	-	-	-	2.5	9.5	-
25～29歳	5.0	6.0	15.4	17.6	-	2.7	-	-	-	4.2	19.0	-
30～34歳	4.4	3.5	23.1	17.6	-	6.3	-	-	-	1.7	4.8	-
35～39歳	4.9	2.9	15.4	5.9	-	7.7	-	-	-	6.8	23.8	25.0
40～44歳	5.3	3.3	-	11.8	-	10.3	5.9	-	-	2.5	4.8	-
45～49歳	5.1	2.8	-	11.8	-	9.6	-	-	-	6.8	4.8	12.5
50～54歳	8.6	5.1	-	17.6	100.0	15.4	-	-	2.5	11.9	4.8	-
55～59歳	8.6	7.3	-	-	-	11.1	-	-	5.0	13.6	4.8	12.5
60～64歳	9.2	9.9	7.7	11.8	-	7.7	-	-	10.0	9.3	9.5	25.0
65～69歳	10.3	11.5	23.1	-	-	7.9	17.6	-	10.0	11.0	4.8	12.5
70～74歳	11.3	13.5	7.7	5.9	-	6.8	17.6	-	25.0	8.5	4.8	12.5
75～79歳	10.0	11.8	7.7	-	-	5.6	23.5	-	25.0	10.2	4.8	-
80～84歳	7.3	8.7	-	-	-	5.6	5.9	100.0	15.0	3.4	-	-
85歳以上	3.9	4.1	-	-	-	2.4	29.4	-	7.5	6.8	-	-

14. 5年前世帯主か×世帯主年齢(5歳階級)×世帯主性別

男女計	計	5年前には世帯主 ではなかった	5年前も世帯主 だった	不詳
年齢計	10711	1356	8923	432
0～19歳	71	68	-	3
20～24歳	287	230	40	17
25～29歳	428	208	193	27
30～34歳	617	194	396	27
35～39歳	754	104	627	23
40～44歳	791	76	700	15
45～49歳	869	60	791	18
50～54歳	1102	106	976	20
55～59歳	1277	68	1168	41
60～64歳	1238	45	1134	59
65～69歳	1060	43	954	63
70～74歳	952	68	841	43
75～79歳	697	46	609	42
80～84歳	374	29	321	24
85歳以上	194	11	173	10

[横%表]

男女計	計	5年前には世帯主 ではなかった	5年前も世帯主 だった	不詳
年齢計	100.0	12.7	83.3	4.0
0～19歳	100.0	95.8	-	4.2
20～24歳	100.0	80.1	13.9	5.9
25～29歳	100.0	48.6	45.1	6.3
30～34歳	100.0	31.4	64.2	4.4
35～39歳	100.0	13.8	83.2	3.1
40～44歳	100.0	9.6	88.5	1.9
45～49歳	100.0	6.9	91.0	2.1
50～54歳	100.0	9.6	88.6	1.8
55～59歳	100.0	5.3	91.5	3.2
60～64歳	100.0	3.6	91.6	4.8
65～69歳	100.0	4.1	90.0	5.9
70～74歳	100.0	7.1	88.3	4.5
75～79歳	100.0	6.6	87.4	6.0
80～84歳	100.0	7.8	85.8	6.4
85歳以上	100.0	5.7	89.2	5.2

[縦%表]

男女計	計	5年前には世帯主 ではなかった	5年前も世帯主 だった	不詳
年齢計	100.0	100.0	100.0	100.0
0～19歳	0.7	5.0	-	0.7
20～24歳	2.7	17.0	0.4	3.9
25～29歳	4.0	15.3	2.2	6.3
30～34歳	5.8	14.3	4.4	6.3
35～39歳	7.0	7.7	7.0	5.3
40～44歳	7.4	5.6	7.8	3.5
45～49歳	8.1	4.4	8.9	4.2
50～54歳	10.3	7.8	10.9	4.6
55～59歳	11.9	5.0	13.1	9.5
60～64歳	11.6	3.3	12.7	13.7
65～69歳	9.9	3.2	10.7	14.6
70～74歳	8.9	5.0	9.4	10.0
75～79歳	6.5	3.4	6.8	9.7
80～84歳	3.5	2.1	3.6	5.6
85歳以上	1.8	0.8	1.9	2.3

14. 5年前世帯主か×世帯主年齢(5歳階級)×世帯主性別(続)

男	計	5年前には世帯主 ではなかった	5年前も世帯主 だった	不詳
年齢計	8723	778	7622	323
0～19歳	47	45	-	2
20～24歳	187	149	27	11
25～29歳	328	164	144	20
30～34歳	530	157	354	19
35～39歳	657	64	573	20
40～44歳	686	38	633	15
45～49歳	768	24	727	17
50～54歳	932	47	871	14
55～59歳	1107	32	1041	34
60～64歳	1056	18	994	44
65～69歳	855	13	794	48
70～74歳	728	11	688	29
75～79歳	498	8	458	32
80～84歳	228	6	209	13
85歳以上	116	2	109	5

[横%表]

男	計	5年前には世帯主 ではなかった	5年前も世帯主 だった	不詳
年齢計	100.0	8.9	87.4	3.7
0～19歳	100.0	95.7	-	4.3
20～24歳	100.0	79.7	14.4	5.9
25～29歳	100.0	50.0	43.9	6.1
30～34歳	100.0	29.6	66.8	3.6
35～39歳	100.0	9.7	87.2	3.0
40～44歳	100.0	5.5	92.3	2.2
45～49歳	100.0	3.1	94.7	2.2
50～54歳	100.0	5.0	93.5	1.5
55～59歳	100.0	2.9	94.0	3.1
60～64歳	100.0	1.7	94.1	4.2
65～69歳	100.0	1.5	92.9	5.6
70～74歳	100.0	1.5	94.5	4.0
75～79歳	100.0	1.6	92.0	6.4
80～84歳	100.0	2.6	91.7	5.7
85歳以上	100.0	1.7	94.0	4.3

[縦%表]

男	計	5年前には世帯主 ではなかった	5年前も世帯主 だった	不詳
年齢計	100.0	100.0	100.0	100.0
0～19歳	0.5	5.8	-	0.6
20～24歳	2.1	19.2	0.4	3.4
25～29歳	3.8	21.1	1.9	6.2
30～34歳	6.1	20.2	4.6	5.9
35～39歳	7.5	8.2	7.5	6.2
40～44歳	7.9	4.9	8.3	4.6
45～49歳	8.8	3.1	9.5	5.3
50～54歳	10.7	6.0	11.4	4.3
55～59歳	12.7	4.1	13.7	10.5
60～64歳	12.1	2.3	13.0	13.6
65～69歳	9.8	1.7	10.4	14.9
70～74歳	8.3	1.4	9.0	9.0
75～79歳	5.7	1.0	6.0	9.9
80～84歳	2.6	0.8	2.7	4.0
85歳以上	1.3	0.3	1.4	1.5



14. 5年前世帯主か×世帯主年齢(5歳階級)×世帯主性別(続)

女	計	5年前には世帯主 ではなかった	5年前も世帯主 だった	不詳
年齢計	1988	578	1301	109
0～19歳	24	23	-	1
20～24歳	100	81	13	6
25～29歳	100	44	49	7
30～34歳	87	37	42	8
35～39歳	97	40	54	3
40～44歳	105	38	67	-
45～49歳	101	36	64	1
50～54歳	170	59	105	6
55～59歳	170	36	127	7
60～64歳	182	27	140	15
65～69歳	205	30	160	15
70～74歳	224	57	153	14
75～79歳	199	38	151	10
80～84歳	146	23	112	11
85歳以上	78	9	64	5

[横%表]

女	計	5年前には世帯主 ではなかった	5年前も世帯主 だった	不詳
年齢計	100.0	29.1	65.4	5.5
0～19歳	100.0	95.8	-	4.2
20～24歳	100.0	81.0	13.0	6.0
25～29歳	100.0	44.0	49.0	7.0
30～34歳	100.0	42.5	48.3	9.2
35～39歳	100.0	41.2	55.7	3.1
40～44歳	100.0	36.2	63.8	-
45～49歳	100.0	35.6	63.4	1.0
50～54歳	100.0	34.7	61.8	3.5
55～59歳	100.0	21.2	74.7	4.1
60～64歳	100.0	14.8	76.9	8.2
65～69歳	100.0	14.6	78.0	7.3
70～74歳	100.0	25.4	68.3	6.3
75～79歳	100.0	19.1	75.9	5.0
80～84歳	100.0	15.8	76.7	7.5
85歳以上	100.0	11.5	82.1	6.4

[縦%表]

女	計	5年前には世帯主 ではなかった	5年前も世帯主 だった	不詳
年齢計	100.0	100.0	100.0	100.0
0～19歳	1.2	4.0	-	0.9
20～24歳	5.0	14.0	1.0	5.5
25～29歳	5.0	7.6	3.8	6.4
30～34歳	4.4	6.4	3.2	7.3
35～39歳	4.9	6.9	4.2	2.8
40～44歳	5.3	6.6	5.1	-
45～49歳	5.1	6.2	4.9	0.9
50～54歳	8.6	10.2	8.1	5.5
55～59歳	8.6	6.2	9.8	6.4
60～64歳	9.2	4.7	10.8	13.8
65～69歳	10.3	5.2	12.3	13.8
70～74歳	11.3	9.9	11.8	12.8
75～79歳	10.0	6.6	11.6	9.2
80～84歳	7.3	4.0	8.6	10.1
85歳以上	3.9	1.6	4.9	4.6

15. 前世帯の種類×世帯主年齢(5歳階級)×世帯主性別

男女計	計	集团的施設	二人以上の世帯	不詳	非該当
年齢計	10711	64	1251	41	9355
0～19歳	71	4	64	-	3
20～24歳	287	13	215	2	57
25～29歳	428	24	174	10	220
30～34歳	617	14	176	4	423
35～39歳	754	4	97	3	650
40～44歳	791	2	72	2	715
45～49歳	869	-	58	2	809
50～54歳	1102	1	104	1	996
55～59歳	1277	1	65	2	1209
60～64歳	1238	-	42	3	1193
65～69歳	1060	1	37	5	1017
70～74歳	952	-	65	3	884
75～79歳	697	-	43	3	651
80～84歳	374	-	29	-	345
85歳以上	194	-	10	1	183

[横%表]

男女計	計	集团的施設	二人以上の世帯	不詳	非該当
年齢計	100.0	0.6	11.7	0.4	87.3
0～19歳	100.0	5.6	90.1	-	4.2
20～24歳	100.0	4.5	74.9	0.7	19.9
25～29歳	100.0	5.6	40.7	2.3	51.4
30～34歳	100.0	2.3	28.5	0.6	68.6
35～39歳	100.0	0.5	12.9	0.4	86.2
40～44歳	100.0	0.3	9.1	0.3	90.4
45～49歳	100.0	-	6.7	0.2	93.1
50～54歳	100.0	0.1	9.4	0.1	90.4
55～59歳	100.0	0.1	5.1	0.2	94.7
60～64歳	100.0	-	3.4	0.2	96.4
65～69歳	100.0	0.1	3.5	0.5	95.9
70～74歳	100.0	-	6.8	0.3	92.9
75～79歳	100.0	-	6.2	0.4	93.4
80～84歳	100.0	-	7.8	-	92.2
85歳以上	100.0	-	5.2	0.5	94.3

[縦%表]

男女計	計	集团的施設	二人以上の世帯	不詳	非該当
年齢計	100.0	100.0	100.0	100.0	100.0
0～19歳	0.7	6.3	5.1	-	0.0
20～24歳	2.7	20.3	17.2	4.9	0.6
25～29歳	4.0	37.5	13.9	24.4	2.4
30～34歳	5.8	21.9	14.1	9.8	4.5
35～39歳	7.0	6.3	7.8	7.3	6.9
40～44歳	7.4	3.1	5.8	4.9	7.6
45～49歳	8.1	-	4.6	4.9	8.6
50～54歳	10.3	1.6	8.3	2.4	10.6
55～59歳	11.9	1.6	5.2	4.9	12.9
60～64歳	11.6	-	3.4	7.3	12.8
65～69歳	9.9	1.6	3.0	12.2	10.9
70～74歳	8.9	-	5.2	7.3	9.4
75～79歳	6.5	-	3.4	7.3	7.0
80～84歳	3.5	-	2.3	-	3.7
85歳以上	1.8	-	0.8	2.4	2.0

15. 前世帯の種類×世帯主年齢(5歳階級)×世帯主性別(続)

男	計	集团的施設	二人以上の世帯	不詳	非該当
年齢計	8723	57	690	31	7945
0～19歳	47	2	43	-	2
20～24歳	187	11	137	1	38
25～29歳	328	23	131	10	164
30～34歳	530	14	139	4	373
35～39歳	657	3	59	2	593
40～44歳	686	1	36	1	648
45～49歳	768	-	22	2	744
50～54歳	932	1	45	1	885
55～59歳	1107	1	29	2	1075
60～64歳	1056	-	15	3	1038
65～69歳	855	1	9	3	842
70～74歳	728	-	10	1	717
75～79歳	498	-	7	1	490
80～84歳	228	-	6	-	222
85歳以上	116	-	2	-	114

[横%表]

男	計	集团的施設	二人以上の世帯	不詳	非該当
年齢計	100.0	0.7	7.9	0.4	91.1
0～19歳	100.0	4.3	91.5	-	4.3
20～24歳	100.0	5.9	73.3	0.5	20.3
25～29歳	100.0	7.0	39.9	3.0	50.0
30～34歳	100.0	2.6	26.2	0.8	70.4
35～39歳	100.0	0.5	9.0	0.3	90.3
40～44歳	100.0	0.1	5.2	0.1	94.5
45～49歳	100.0	-	2.9	0.3	96.9
50～54歳	100.0	0.1	4.8	0.1	95.0
55～59歳	100.0	0.1	2.6	0.2	97.1
60～64歳	100.0	-	1.4	0.3	98.3
65～69歳	100.0	0.1	1.1	0.4	98.5
70～74歳	100.0	-	1.4	0.1	98.5
75～79歳	100.0	-	1.4	0.2	98.4
80～84歳	100.0	-	2.6	-	97.4
85歳以上	100.0	-	1.7	-	98.3

[縦%表]

男	計	集团的施設	二人以上の世帯	不詳	非該当
年齢計	100.0	100.0	100.0	100.0	100.0
0～19歳	0.5	3.5	6.2	-	0.0
20～24歳	2.1	19.3	19.9	3.2	0.5
25～29歳	3.8	40.4	19.0	32.3	2.1
30～34歳	6.1	24.6	20.1	12.9	4.7
35～39歳	7.5	5.3	8.6	6.5	7.5
40～44歳	7.9	1.8	5.2	3.2	8.2
45～49歳	8.8	-	3.2	6.5	9.4
50～54歳	10.7	1.8	6.5	3.2	11.1
55～59歳	12.7	1.8	4.2	6.5	13.5
60～64歳	12.1	-	2.2	9.7	13.1
65～69歳	9.8	1.8	1.3	9.7	10.6
70～74歳	8.3	-	1.4	3.2	9.0
75～79歳	5.7	-	1.0	3.2	6.2
80～84歳	2.6	-	0.9	-	2.8
85歳以上	1.3	-	0.3	-	1.4

15. 前世帯の種類×世帯主年齢(5歳階級)×世帯主性別(続)

女	計	集团的施設	二人以上の世帯	不詳	非該当
年齢計	1988	7	561	10	1410
0～19歳	24	2	21	-	1
20～24歳	100	2	78	1	19
25～29歳	100	1	43	-	56
30～34歳	87	-	37	-	50
35～39歳	97	1	38	1	57
40～44歳	105	1	36	1	67
45～49歳	101	-	36	-	65
50～54歳	170	-	59	-	111
55～59歳	170	-	36	-	134
60～64歳	182	-	27	-	155
65～69歳	205	-	28	2	175
70～74歳	224	-	55	2	167
75～79歳	199	-	36	2	161
80～84歳	146	-	23	-	123
85歳以上	78	-	8	1	69

[横%表]

女	計	集团的施設	二人以上の世帯	不詳	非該当
年齢計	100.0	0.4	28.2	0.5	70.9
0～19歳	100.0	8.3	87.5	-	4.2
20～24歳	100.0	2.0	78.0	1.0	19.0
25～29歳	100.0	1.0	43.0	-	56.0
30～34歳	100.0	-	42.5	-	57.5
35～39歳	100.0	1.0	39.2	1.0	58.8
40～44歳	100.0	1.0	34.3	1.0	63.8
45～49歳	100.0	-	35.6	-	64.4
50～54歳	100.0	-	34.7	-	65.3
55～59歳	100.0	-	21.2	-	78.8
60～64歳	100.0	-	14.8	-	85.2
65～69歳	100.0	-	13.7	1.0	85.4
70～74歳	100.0	-	24.6	0.9	74.6
75～79歳	100.0	-	18.1	1.0	80.9
80～84歳	100.0	-	15.8	-	84.2
85歳以上	100.0	-	10.3	1.3	88.5

[縦%表]

女	計	集团的施設	二人以上の世帯	不詳	非該当
年齢計	100.0	100.0	100.0	100.0	100.0
0～19歳	1.2	28.6	3.7	-	0.1
20～24歳	5.0	28.6	13.9	10.0	1.3
25～29歳	5.0	14.3	7.7	-	4.0
30～34歳	4.4	-	6.6	-	3.5
35～39歳	4.9	14.3	6.8	10.0	4.0
40～44歳	5.3	14.3	6.4	10.0	4.8
45～49歳	5.1	-	6.4	-	4.6
50～54歳	8.6	-	10.5	-	7.9
55～59歳	8.6	-	6.4	-	9.5
60～64歳	9.2	-	4.8	-	11.0
65～69歳	10.3	-	5.0	20.0	12.4
70～74歳	11.3	-	9.8	20.0	11.8
75～79歳	10.0	-	6.4	20.0	11.4
80～84歳	7.3	-	4.1	-	8.7
85歳以上	3.9	-	1.4	10.0	4.9

16. 前任世帯員数×世帯主年齢(5歳階級)×世帯主性別

男女計	計	2人	3人	4人	5人	6人	7人	8人	9人	不詳	非該当
年齢計	10711	232	286	362	192	107	47	9	2	14	9460
0～19歳	71	1	4	23	22	7	4	2	1	-	7
20～24歳	287	1	46	70	56	29	9	1	1	2	72
25～29歳	428	13	41	74	27	14	3	2	-	-	254
30～34歳	617	19	54	67	23	9	4	-	-	-	441
35～39歳	754	16	41	22	6	2	7	1	-	2	657
40～44歳	791	13	19	18	7	11	3	-	-	1	719
45～49歳	869	9	5	17	11	9	6	-	-	1	811
50～54歳	1102	17	20	30	17	12	7	1	-	-	998
55～59歳	1277	13	13	20	8	6	3	1	-	1	1212
60～64歳	1238	16	11	5	8	1	-	-	-	1	1196
65～69歳	1060	14	12	7	2	1	-	-	-	1	1023
70～74歳	952	42	9	5	2	3	1	-	-	3	887
75～79歳	697	31	4	3	2	-	-	1	-	2	654
80～84歳	374	22	3	1	1	2	-	-	-	-	345
85歳以上	194	5	4	-	-	1	-	-	-	-	184

[横%表]

男女計	計	2人	3人	4人	5人	6人	7人	8人	9人	不詳	非該当
年齢計	100.0	2.2	2.7	3.4	1.8	1.0	0.4	0.1	0.0	0.1	88.3
0～19歳	100.0	1.4	5.6	32.4	31.0	9.9	5.6	2.8	1.4	-	9.9
20～24歳	100.0	0.3	16.0	24.4	19.5	10.1	3.1	0.3	0.3	0.7	25.1
25～29歳	100.0	3.0	9.6	17.3	6.3	3.3	0.7	0.5	-	-	59.3
30～34歳	100.0	3.1	8.8	10.9	3.7	1.5	0.6	-	-	-	71.5
35～39歳	100.0	2.1	5.4	2.9	0.8	0.3	0.9	0.1	-	0.3	87.1
40～44歳	100.0	1.6	2.4	2.3	0.9	1.4	0.4	-	-	0.1	90.9
45～49歳	100.0	1.0	0.6	2.0	1.3	1.0	0.7	-	-	0.1	93.3
50～54歳	100.0	1.5	1.8	2.7	1.5	1.1	0.6	0.1	-	-	90.6
55～59歳	100.0	1.0	1.0	1.6	0.6	0.5	0.2	0.1	-	0.1	94.9
60～64歳	100.0	1.3	0.9	0.4	0.6	0.1	-	-	-	0.1	96.6
65～69歳	100.0	1.3	1.1	0.7	0.2	0.1	-	-	-	0.1	96.5
70～74歳	100.0	4.4	0.9	0.5	0.2	0.3	0.1	-	-	0.3	93.2
75～79歳	100.0	4.4	0.6	0.4	0.3	-	-	0.1	-	0.3	93.8
80～84歳	100.0	5.9	0.8	0.3	0.3	0.5	-	-	-	-	92.2
85歳以上	100.0	2.6	2.1	-	-	0.5	-	-	-	-	94.8

[縦%表]

男女計	計	2人	3人	4人	5人	6人	7人	8人	9人	不詳	非該当
年齢計	100.0	100.0	100.0	100.0	100.0	100.0	100.0	100.0	100.0	100	100
0～19歳	0.7	0.4	1.4	6.4	11.5	6.5	8.5	22.2	50.0	-	0.1
20～24歳	2.7	0.4	16.1	19.3	29.2	27.1	19.1	11.1	50.0	14.3	0.8
25～29歳	4.0	5.6	14.3	20.4	14.1	13.1	6.4	22.2	-	-	2.7
30～34歳	5.8	8.2	18.9	18.5	12.0	8.4	8.5	-	-	-	4.7
35～39歳	7.0	6.9	14.3	6.1	3.1	1.9	14.9	11.1	-	14.3	6.9
40～44歳	7.4	5.6	6.6	5.0	3.6	10.3	6.4	-	-	7.1	7.6
45～49歳	8.1	3.9	1.7	4.7	5.7	8.4	12.8	-	-	7.1	8.6
50～54歳	10.3	7.3	7.0	8.3	8.9	11.2	14.9	11.1	-	-	10.5
55～59歳	11.9	5.6	4.5	5.5	4.2	5.6	6.4	11.1	-	7.1	12.8
60～64歳	11.6	6.9	3.8	1.4	4.2	0.9	-	-	-	7.1	12.6
65～69歳	9.9	6.0	4.2	1.9	1.0	0.9	-	-	-	7.1	10.8
70～74歳	8.9	18.1	3.1	1.4	1.0	2.8	2.1	-	-	21.4	9.4
75～79歳	6.5	13.4	1.4	0.8	1.0	-	-	11.1	-	14.3	6.9
80～84歳	3.5	9.5	1.0	0.3	0.5	1.9	-	-	-	-	3.6
85歳以上	1.8	2.2	1.4	-	-	0.9	-	-	-	-	1.9

16. 前住世帯員数×世帯主年齢(5歳階級)×世帯主性別(続)

男	計	2人	3人	4人	5人	6人	7人	8人	9人	不詳	非該当
年齢計	8723	70	152	226	111	82	33	8	2	6	8033
0～19歳	47	-	2	15	15	6	2	2	1	-	4
20～24歳	187	1	19	53	36	19	6	1	1	1	50
25～29歳	328	6	24	63	21	13	2	2	-	-	197
30～34歳	530	11	46	54	18	8	2	-	-	-	391
35～39歳	657	12	24	8	4	2	6	1	-	2	598
40～44歳	686	8	12	5	1	7	2	-	-	1	650
45～49歳	768	7	3	2	1	5	4	-	-	-	746
50～54歳	932	5	7	8	7	11	6	1	-	-	887
55～59歳	1107	2	3	11	4	5	2	1	-	1	1078
60～64歳	1056	5	3	3	2	1	-	-	-	1	1041
65～69歳	855	1	5	1	1	1	-	-	-	-	846
70～74歳	728	4	1	1	1	2	1	-	-	-	718
75～79歳	498	5	-	2	-	-	-	-	-	-	491
80～84歳	228	3	1	-	-	2	-	-	-	-	222
85歳以上	116	-	2	-	-	-	-	-	-	-	114

[横%表]

男	計	2人	3人	4人	5人	6人	7人	8人	9人	不詳	非該当
年齢計	100.0	0.8	1.7	2.6	1.3	0.9	0.4	0.1	0.0	0.1	92.1
0～19歳	100.0	-	4.3	31.9	31.9	12.8	4.3	4.3	2.1	-	8.5
20～24歳	100.0	0.5	10.2	28.3	19.3	10.2	3.2	0.5	0.5	0.5	26.7
25～29歳	100.0	1.8	7.3	19.2	6.4	4.0	0.6	0.6	-	-	60.1
30～34歳	100.0	2.1	8.7	10.2	3.4	1.5	0.4	-	-	-	73.8
35～39歳	100.0	1.8	3.7	1.2	0.6	0.3	0.9	0.2	-	0.3	91
40～44歳	100.0	1.2	1.7	0.7	0.1	1.0	0.3	-	-	0.1	94.8
45～49歳	100.0	0.9	0.4	0.3	0.1	0.7	0.5	-	-	-	97.1
50～54歳	100.0	0.5	0.8	0.9	0.8	1.2	0.6	0.1	-	-	95.2
55～59歳	100.0	0.2	0.3	1.0	0.4	0.5	0.2	0.1	-	0.1	97.4
60～64歳	100.0	0.5	0.3	0.3	0.2	0.1	-	-	-	0.1	98.6
65～69歳	100.0	0.1	0.6	0.1	0.1	0.1	-	-	-	-	98.9
70～74歳	100.0	0.5	0.1	0.1	0.1	0.3	0.1	-	-	-	98.6
75～79歳	100.0	1.0	-	0.4	-	-	-	-	-	-	98.6
80～84歳	100.0	1.3	0.4	-	-	0.9	-	-	-	-	97.4
85歳以上	100.0	-	1.7	-	-	-	-	-	-	-	98.3

[縦%表]

男	計	2人	3人	4人	5人	6人	7人	8人	9人	不詳	非該当
年齢計	100.0	100.0	100.0	100.0	100.0	100.0	100.0	100.0	100.0	100	100
0～19歳	0.5	-	1.3	6.6	13.5	7.3	6.1	25.0	50.0	-	0
20～24歳	2.1	1.4	12.5	23.5	32.4	23.2	18.2	12.5	50.0	16.7	0.6
25～29歳	3.8	8.6	15.8	27.9	18.9	15.9	6.1	25.0	-	-	2.5
30～34歳	6.1	15.7	30.3	23.9	16.2	9.8	6.1	-	-	-	4.9
35～39歳	7.5	17.1	15.8	3.5	3.6	2.4	18.2	12.5	-	33.3	7.4
40～44歳	7.9	11.4	7.9	2.2	0.9	8.5	6.1	-	-	16.7	8.1
45～49歳	8.8	10.0	2.0	0.9	0.9	6.1	12.1	-	-	-	9.3
50～54歳	10.7	7.1	4.6	3.5	6.3	13.4	18.2	12.5	-	-	11
55～59歳	12.7	2.9	2.0	4.9	3.6	6.1	6.1	12.5	-	16.7	13.4
60～64歳	12.1	7.1	2.0	1.3	1.8	1.2	-	-	-	16.7	13
65～69歳	9.8	1.4	3.3	0.4	0.9	1.2	-	-	-	-	10.5
70～74歳	8.3	5.7	0.7	0.4	0.9	2.4	3.0	-	-	-	8.9
75～79歳	5.7	7.1	-	0.9	-	-	-	-	-	-	6.1
80～84歳	2.6	4.3	0.7	-	-	2.4	-	-	-	-	2.8
85歳以上	1.3	-	1.3	-	-	-	-	-	-	-	1.4

16. 前住世帯員数×世帯主年齢(5歳階級)×世帯主性別(続)

女	計	2人	3人	4人	5人	6人	7人	8人	不詳	非該当
年齢計	1988	162	134	136	81	25	14	1	8	1427
0～19歳	24	1	2	8	7	1	2	-	-	3
20～24歳	100	-	27	17	20	10	3	-	1	22
25～29歳	100	7	17	11	6	1	1	-	-	57
30～34歳	87	8	8	13	5	1	2	-	-	50
35～39歳	97	4	17	14	2	-	1	-	-	59
40～44歳	105	5	7	13	6	4	1	-	-	69
45～49歳	101	2	2	15	10	4	2	-	1	65
50～54歳	170	12	13	22	10	1	1	-	-	111
55～59歳	170	11	10	9	4	1	1	-	-	134
60～64歳	182	11	8	2	6	-	-	-	-	155
65～69歳	205	13	7	6	1	-	-	-	1	177
70～74歳	224	38	8	4	1	1	-	-	3	169
75～79歳	199	26	4	1	2	-	-	1	2	163
80～84歳	146	19	2	1	1	-	-	-	-	123
85歳以上	78	5	2	-	-	1	-	-	-	70

[横%表]

女	計	2人	3人	4人	5人	6人	7人	8人	不詳	非該当
年齢計	100.0	8.1	6.7	6.8	4.1	1.3	0.7	0.1	0.4	71.8
0～19歳	100.0	4.2	8.3	33.3	29.2	4.2	8.3	-	-	12.5
20～24歳	100.0	-	27.0	17.0	20.0	10.0	3.0	-	1.0	22.0
25～29歳	100.0	7.0	17.0	11.0	6.0	1.0	1.0	-	-	57.0
30～34歳	100.0	9.2	9.2	14.9	5.7	1.1	2.3	-	-	57.5
35～39歳	100.0	4.1	17.5	14.4	2.1	-	1.0	-	-	60.8
40～44歳	100.0	4.8	6.7	12.4	5.7	3.8	1.0	-	-	65.7
45～49歳	100.0	2.0	2.0	14.9	9.9	4.0	2.0	-	1.0	64.4
50～54歳	100.0	7.1	7.6	12.9	5.9	0.6	0.6	-	-	65.3
55～59歳	100.0	6.5	5.9	5.3	2.4	0.6	0.6	-	-	78.8
60～64歳	100.0	6.0	4.4	1.1	3.3	-	-	-	-	85.2
65～69歳	100.0	6.3	3.4	2.9	0.5	-	-	-	0.5	86.3
70～74歳	100.0	17.0	3.6	1.8	0.4	0.4	-	-	1.3	75.4
75～79歳	100.0	13.1	2.0	0.5	1.0	-	-	0.5	1.0	81.9
80～84歳	100.0	13.0	1.4	0.7	0.7	-	-	-	-	84.2
85歳以上	100.0	6.4	2.6	-	-	1.3	-	-	-	89.7

[縦%表]

女	計	2人	3人	4人	5人	6人	7人	8人	不詳	非該当
年齢計	100.0	100.0	100.0	100.0	100.0	100.0	100.0	100.0	100.0	100.0
0～19歳	1.2	0.6	1.5	5.9	8.6	4.0	14.3	-	-	0.2
20～24歳	5.0	-	20.1	12.5	24.7	40.0	21.4	-	12.5	1.5
25～29歳	5.0	4.3	12.7	8.1	7.4	4.0	7.1	-	-	4.0
30～34歳	4.4	4.9	6.0	9.6	6.2	4.0	14.3	-	-	3.5
35～39歳	4.9	2.5	12.7	10.3	2.5	-	7.1	-	-	4.1
40～44歳	5.3	3.1	5.2	9.6	7.4	16.0	7.1	-	-	4.8
45～49歳	5.1	1.2	1.5	11.0	12.3	16.0	14.3	-	12.5	4.6
50～54歳	8.6	7.4	9.7	16.2	12.3	4.0	7.1	-	-	7.8
55～59歳	8.6	6.8	7.5	6.6	4.9	4.0	7.1	-	-	9.4
60～64歳	9.2	6.8	6.0	1.5	7.4	-	-	-	-	10.9
65～69歳	10.3	8.0	5.2	4.4	1.2	-	-	-	12.5	12.4
70～74歳	11.3	23.5	6.0	2.9	1.2	4.0	-	-	37.5	11.8
75～79歳	10.0	16.0	3.0	0.7	2.5	-	-	100.0	25.0	11.4
80～84歳	7.3	11.7	1.5	0.7	1.2	-	-	-	-	8.6
85歳以上	3.9	3.1	1.5	-	-	4.0	-	-	-	4.9

17. 前住世帯の世帯主×世帯主年齢(5歳階級)×世帯主性別

男女計	計	配偶者	子	子の配偶者	あなたの父母	配偶者の父母	祖父母	兄弟姉妹	その他の親族	恋人・友人等	その他	不詳	非該当
年齢計	10711	354	16	2	732	16	26	15	1	4	4	81	9460
0～19歳	71	-	-	-	56	-	3	1	-	-	-	4	7
20～24歳	287	1	-	-	195	-	10	1	-	-	-	8	72
25～29歳	428	5	4	-	150	1	5	5	1	-	-	3	254
30～34歳	617	22	2	-	139	2	5	-	-	2	-	4	441
35～39歳	754	28	-	-	53	2	3	4	-	2	-	5	657
40～44歳	791	26	-	-	39	5	-	1	-	-	-	1	719
45～49歳	869	31	-	-	22	1	-	1	-	-	-	3	811
50～54歳	1102	48	2	-	40	4	-	-	-	-	1	9	998
55～59歳	1277	35	-	-	23	-	-	-	-	-	1	6	1212
60～64歳	1238	22	1	-	9	-	-	1	-	-	2	7	1196
65～69歳	1060	23	1	1	2	1	-	-	-	-	-	9	1023
70～74歳	952	48	3	-	3	-	-	-	-	-	-	11	887
75～79歳	697	36	2	-	1	-	-	-	-	-	-	4	654
80～84歳	374	22	1	1	-	-	-	1	-	-	-	4	345
85歳以上	194	7	-	-	-	-	-	-	-	-	-	3	184

【横%表】

男女計	計	配偶者	子	子の配偶者	あなたの父母	配偶者の父母	祖父母	兄弟姉妹	その他の親族	恋人・友人等	その他	不詳	非該当
年齢計	100.0	3.3	0.1	0.0	6.8	0.1	0.2	0.1	0.0	0.0	0.0	0.8	88.3
0～19歳	100.0	-	-	-	78.9	-	4.2	1.4	-	-	-	5.6	9.9
20～24歳	100.0	0.3	-	-	67.9	-	3.5	0.3	-	-	-	2.8	25.1
25～29歳	100.0	1.2	0.9	-	35.0	0.2	1.2	1.2	0.2	-	-	0.7	59.3
30～34歳	100.0	3.6	0.3	-	22.5	0.3	0.8	-	-	0.3	-	0.6	71.5
35～39歳	100.0	3.7	-	-	7.0	0.3	0.4	0.5	-	0.3	-	0.7	87.1
40～44歳	100.0	3.3	-	-	4.9	0.6	-	0.1	-	-	-	0.1	90.9
45～49歳	100.0	3.6	-	-	2.5	0.1	-	0.1	-	-	-	0.3	93.3
50～54歳	100.0	4.4	0.2	-	3.6	0.4	-	-	-	-	0.1	0.8	90.6
55～59歳	100.0	2.7	-	-	1.8	-	-	-	-	-	0.1	0.5	94.9
60～64歳	100.0	1.8	0.1	-	0.7	-	-	0.1	-	-	0.2	0.6	96.6
65～69歳	100.0	2.2	0.1	0.1	0.2	0.1	-	-	-	-	-	0.8	96.5
70～74歳	100.0	5.0	0.3	-	0.3	-	-	-	-	-	-	1.2	93.2
75～79歳	100.0	5.2	0.3	-	0.1	-	-	-	-	-	-	0.6	93.8
80～84歳	100.0	5.9	0.3	0.3	-	-	-	0.3	-	-	-	1.1	92.2
85歳以上	100.0	3.6	-	-	-	-	-	-	-	-	-	1.5	94.8

【縦%表】

男女計	計	配偶者	子	子の配偶者	あなたの父母	配偶者の父母	祖父母	兄弟姉妹	その他の親族	恋人・友人等	その他	不詳	非該当
年齢計	100.0	100.0	100.0	100.0	100.0	100.0	100.0	100.0	100.0	100.0	100.0	100.0	100.0
0～19歳	0.7	-	-	-	7.7	-	11.5	6.7	-	-	-	4.9	0.1
20～24歳	2.7	0.3	-	-	26.6	-	38.5	6.7	-	-	-	9.9	0.8
25～29歳	4.0	1.4	25.0	-	20.5	6.3	19.2	33.3	100.0	-	-	3.7	2.7
30～34歳	5.8	6.2	12.5	-	19.0	12.5	19.2	-	-	50.0	-	4.9	4.7
35～39歳	7.0	7.9	-	-	7.2	12.5	11.5	26.7	-	50.0	-	6.2	6.9
40～44歳	7.4	7.3	-	-	5.3	31.3	-	6.7	-	-	-	1.2	7.6
45～49歳	8.1	8.8	-	-	3.0	6.3	-	6.7	-	-	-	3.7	8.6
50～54歳	10.3	13.6	12.5	-	5.5	25.0	-	-	-	-	25.0	11.1	10.5
55～59歳	11.9	9.9	-	-	3.1	-	-	-	-	-	25.0	7.4	12.8
60～64歳	11.6	6.2	6.3	-	1.2	-	-	6.7	-	-	50.0	8.6	12.6
65～69歳	9.9	6.5	6.3	50.0	0.3	6.3	-	-	-	-	-	11.1	10.8
70～74歳	8.9	13.6	18.8	-	0.4	-	-	-	-	-	-	13.6	9.4
75～79歳	6.5	10.2	12.5	-	0.1	-	-	-	-	-	-	4.9	6.9
80～84歳	3.5	6.2	6.3	50.0	-	-	-	6.7	-	-	-	4.9	3.6
85歳以上	1.8	2.0	-	-	-	-	-	-	-	-	-	3.7	1.9



17. 前住世帯の世帯主×世帯主年齢(5歳階級)×世帯主性別(続)

男	計	配偶者	子	あなたの の父母	配偶者 の父母	祖父母	兄弟姉 妹	その他 の親族	恋人・友 人等	その他	不詳	非該当
年齢計	8723	20	8	567	13	21	4	1	2	1	53	8033
0～19歳	47	-	-	38	-	2	-	-	-	-	3	4
20～24歳	187	-	-	124	-	8	-	-	-	-	5	50
25～29歳	328	-	4	119	1	3	1	1	-	-	2	197
30～34歳	530	1	2	126	1	5	-	-	1	-	3	391
35～39歳	657	1	-	46	2	3	2	-	1	-	4	598
40～44歳	686	1	-	29	4	-	1	-	-	-	1	650
45～49歳	768	1	-	20	-	-	-	-	-	-	1	746
50～54歳	932	3	1	34	4	-	-	-	-	-	3	887
55～59歳	1107	3	-	20	-	-	-	-	-	-	6	1078
60～64歳	1056	4	-	7	-	-	-	-	-	1	3	1041
65～69歳	855	1	1	1	1	-	-	-	-	-	5	846
70～74歳	728	-	-	2	-	-	-	-	-	-	8	718
75～79歳	498	3	-	1	-	-	-	-	-	-	3	491
80～84歳	228	2	-	-	-	-	-	-	-	-	4	222
85歳以上	116	-	-	-	-	-	-	-	-	-	2	114

[横%表]

男	計	配偶者	子	あなたの の父母	配偶者 の父母	祖父母	兄弟姉 妹	その他 の親族	恋人・友 人等	その他	不詳	非該当
年齢計	100.0	0.2	0.1	6.5	0.1	0.2	0.0	0.0	0.0	0.0	0.6	92.1
0～19歳	100.0	-	-	80.9	-	4.3	-	-	-	-	6.4	8.5
20～24歳	100.0	-	-	66.3	-	4.3	-	-	-	-	2.7	26.7
25～29歳	100.0	-	1.2	36.3	0.3	0.9	0.3	0.3	-	-	0.6	60.1
30～34歳	100.0	0.2	0.4	23.8	0.2	0.9	-	-	0.2	-	0.6	73.8
35～39歳	100.0	0.2	-	7.0	0.3	0.5	0.3	-	0.2	-	0.6	91.0
40～44歳	100.0	0.1	-	4.2	0.6	-	0.1	-	-	-	0.1	94.8
45～49歳	100.0	0.1	-	2.6	-	-	-	-	-	-	0.1	97.1
50～54歳	100.0	0.3	0.1	3.6	0.4	-	-	-	-	-	0.3	95.2
55～59歳	100.0	0.3	-	1.8	-	-	-	-	-	-	0.5	97.4
60～64歳	100.0	0.4	-	0.7	-	-	-	-	-	0.1	0.3	98.6
65～69歳	100.0	0.1	0.1	0.1	0.1	-	-	-	-	-	0.6	98.9
70～74歳	100.0	-	-	0.3	-	-	-	-	-	-	1.1	98.6
75～79歳	100.0	0.6	-	0.2	-	-	-	-	-	-	0.6	98.6
80～84歳	100.0	0.9	-	-	-	-	-	-	-	-	1.8	97.4
85歳以上	100.0	-	-	-	-	-	-	-	-	-	1.7	98.3

[縦%表]

男	計	配偶者	子	あなたの の父母	配偶者 の父母	祖父母	兄弟姉 妹	その他 の親族	恋人・友 人等	その他	不詳	非該当
年齢計	100.0	100.0	100.0	100.0	100.0	100.0	100.0	100.0	100.0	100.0	100.0	100.0
0～19歳	0.5	-	-	6.7	-	9.5	-	-	-	-	5.7	0.0
20～24歳	2.1	-	-	21.9	-	38.1	-	-	-	-	9.4	0.6
25～29歳	3.8	-	50.0	21.0	7.7	14.3	25.0	100.0	-	-	3.8	2.5
30～34歳	6.1	5.0	25.0	22.2	7.7	23.8	-	-	50.0	-	5.7	4.9
35～39歳	7.5	5.0	-	8.1	15.4	14.3	50.0	-	50.0	-	7.5	7.4
40～44歳	7.9	5.0	-	5.1	30.8	-	25.0	-	-	-	1.9	8.1
45～49歳	8.8	5.0	-	3.5	-	-	-	-	-	-	1.9	9.3
50～54歳	10.7	15.0	12.5	6.0	30.8	-	-	-	-	-	5.7	11.0
55～59歳	12.7	15.0	-	3.5	-	-	-	-	-	-	11.3	13.4
60～64歳	12.1	20.0	-	1.2	-	-	-	-	-	100.0	5.7	13.0
65～69歳	9.8	5.0	12.5	0.2	7.7	-	-	-	-	-	9.4	10.5
70～74歳	8.3	-	-	0.4	-	-	-	-	-	-	15.1	8.9
75～79歳	5.7	15.0	-	0.2	-	-	-	-	-	-	5.7	6.1
80～84歳	2.6	10.0	-	-	-	-	-	-	-	-	7.5	2.8
85歳以上	1.3	-	-	-	-	-	-	-	-	-	3.8	1.4

17. 前住世帯の世帯主×世帯主年齢(5歳階級)×世帯主性別(続)

女	計	配偶者	子	子の配偶者	あなたの父母	配偶者の父母	祖父母	兄弟姉妹	恋人・友人等	その他	不詳	非該当
年齢計	1988	334	8	2	165	3	5	11	2	3	28	1427
0～19歳	24	-	-	-	18	-	1	1	-	-	1	3
20～24歳	100	1	-	-	71	-	2	1	-	-	3	22
25～29歳	100	5	-	-	31	-	2	4	-	-	1	57
30～34歳	87	21	-	-	13	1	-	-	1	-	1	50
35～39歳	97	27	-	-	7	-	-	2	1	-	1	59
40～44歳	105	25	-	-	10	1	-	-	-	-	-	69
45～49歳	101	30	-	-	2	1	-	1	-	-	2	65
50～54歳	170	45	1	-	6	-	-	-	-	1	6	111
55～59歳	170	32	-	-	3	-	-	-	-	1	-	134
60～64歳	182	18	1	-	2	-	-	1	-	1	4	155
65～69歳	205	22	-	1	1	-	-	-	-	-	4	177
70～74歳	224	48	3	-	1	-	-	-	-	-	3	169
75～79歳	199	33	2	-	-	-	-	-	-	-	1	163
80～84歳	146	20	1	1	-	-	-	1	-	-	-	123
85歳以上	78	7	-	-	-	-	-	-	-	-	1	70

[横%表]

女	計	配偶者	子	子の配偶者	あなたの父母	配偶者の父母	祖父母	兄弟姉妹	恋人・友人等	その他	不詳	非該当
年齢計	100.0	16.8	0.4	0.1	8.3	0.2	0.3	0.6	0.1	0.2	1.4	71.8
0～19歳	100.0	-	-	-	75.0	-	4.2	4.2	-	-	4.2	12.5
20～24歳	100.0	1.0	-	-	71.0	-	2.0	1.0	-	-	3.0	22.0
25～29歳	100.0	5.0	-	-	31.0	-	2.0	4.0	-	-	1.0	57.0
30～34歳	100.0	24.1	-	-	14.9	1.1	-	-	1.1	-	1.1	57.5
35～39歳	100.0	27.8	-	-	7.2	-	-	2.1	1.0	-	1.0	60.8
40～44歳	100.0	23.8	-	-	9.5	1.0	-	-	-	-	-	65.7
45～49歳	100.0	29.7	-	-	2.0	1.0	-	1.0	-	-	2.0	64.4
50～54歳	100.0	26.5	0.6	-	3.5	-	-	-	-	0.6	3.5	65.3
55～59歳	100.0	18.8	-	-	1.8	-	-	-	-	0.6	-	78.8
60～64歳	100.0	9.9	0.5	-	1.1	-	-	0.5	-	0.5	2.2	85.2
65～69歳	100.0	10.7	-	0.5	0.5	-	-	-	-	-	2.0	86.3
70～74歳	100.0	21.4	1.3	-	0.4	-	-	-	-	-	1.3	75.4
75～79歳	100.0	16.6	1.0	-	-	-	-	-	-	-	0.5	81.9
80～84歳	100.0	13.7	0.7	0.7	-	-	-	0.7	-	-	-	84.2
85歳以上	100.0	9.0	-	-	-	-	-	-	-	-	1.3	89.7

[縦%表]

女	計	配偶者	子	子の配偶者	あなたの父母	配偶者の父母	祖父母	兄弟姉妹	恋人・友人等	その他	不詳	非該当
年齢計	100.0	100.0	100.0	100.0	100.0	100.0	100.0	100.0	100.0	100.0	100.0	100.0
0～19歳	1.2	-	-	-	10.9	-	20.0	9.1	-	-	3.6	0.2
20～24歳	5.0	0.3	-	-	43.0	-	40.0	9.1	-	-	10.7	1.5
25～29歳	5.0	1.5	-	-	18.8	-	40.0	36.4	-	-	3.6	4.0
30～34歳	4.4	6.3	-	-	7.9	33.3	-	-	50.0	-	3.6	3.5
35～39歳	4.9	8.1	-	-	4.2	-	-	18.2	50.0	-	3.6	4.1
40～44歳	5.3	7.5	-	-	6.1	33.3	-	-	-	-	-	4.8
45～49歳	5.1	9.0	-	-	1.2	33.3	-	9.1	-	-	7.1	4.6
50～54歳	8.6	13.5	12.5	-	3.6	-	-	-	-	33.3	21.4	7.8
55～59歳	8.6	9.6	-	-	1.8	-	-	-	-	33.3	-	9.4
60～64歳	9.2	5.4	12.5	-	1.2	-	-	9.1	-	33.3	14.3	10.9
65～69歳	10.3	6.6	-	50.0	0.6	-	-	-	-	-	14.3	12.4
70～74歳	11.3	14.4	37.5	-	0.6	-	-	-	-	-	10.7	11.8
75～79歳	10.0	9.9	25.0	-	-	-	-	-	-	-	3.6	11.4
80～84歳	7.3	6.0	12.5	50.0	-	-	-	9.1	-	-	-	8.6
85歳以上	3.9	2.1	-	-	-	-	-	-	-	-	3.6	4.9

18. 前世帯主の状態×世帯主年齢(5歳階級)×世帯主性別

男女計	計	あなたと同居 していた	あなたと別居 していた	死亡していた	不詳	非該当
年齢計	10711	167	759	282	43	9460
0～19歳	71	2	60	-	2	7
20～24歳	287	5	207	2	1	72
25～29歳	428	20	151	3	-	254
30～34歳	617	25	143	3	5	441
35～39歳	754	16	67	11	3	657
40～44歳	791	19	40	12	1	719
45～49歳	869	13	30	15	-	811
50～54歳	1102	23	29	44	8	998
55～59歳	1277	10	17	33	5	1212
60～64歳	1238	9	2	29	2	1196
65～69歳	1060	8	2	24	3	1023
70～74歳	952	6	7	45	7	887
75～79歳	697	6	2	32	3	654
80～84歳	374	3	2	22	2	345
85歳以上	194	2	-	7	1	184

【横%表】

男女計	計	あなたと同居 していた	あなたと別居 していた	死亡していた	不詳	非該当
年齢計	100.0	1.6	7.1	2.6	0.4	88.3
0～19歳	100.0	2.8	84.5	-	2.8	9.9
20～24歳	100.0	1.7	72.1	0.7	0.3	25.1
25～29歳	100.0	4.7	35.3	0.7	-	59.3
30～34歳	100.0	4.1	23.2	0.5	0.8	71.5
35～39歳	100.0	2.1	8.9	1.5	0.4	87.1
40～44歳	100.0	2.4	5.1	1.5	0.1	90.9
45～49歳	100.0	1.5	3.5	1.7	-	93.3
50～54歳	100.0	2.1	2.6	4.0	0.7	90.6
55～59歳	100.0	0.8	1.3	2.6	0.4	94.9
60～64歳	100.0	0.7	0.2	2.3	0.2	96.6
65～69歳	100.0	0.8	0.2	2.3	0.3	96.5
70～74歳	100.0	0.6	0.7	4.7	0.7	93.2
75～79歳	100.0	0.9	0.3	4.6	0.4	93.8
80～84歳	100.0	0.8	0.5	5.9	0.5	92.2
85歳以上	100.0	1.0	-	3.6	0.5	94.8

【縦%表】

男女計	計	あなたと同居 していた	あなたと別居 していた	死亡していた	不詳	非該当
年齢計	100.0	100.0	100.0	100.0	100.0	100.0
0～19歳	0.7	1.2	7.9	-	4.7	0.1
20～24歳	2.7	3.0	27.3	0.7	2.3	0.8
25～29歳	4.0	12.0	19.9	1.1	-	2.7
30～34歳	5.8	15.0	18.8	1.1	11.6	4.7
35～39歳	7.0	9.6	8.8	3.9	7.0	6.9
40～44歳	7.4	11.4	5.3	4.3	2.3	7.6
45～49歳	8.1	7.8	4.0	5.3	-	8.6
50～54歳	10.3	13.8	3.8	15.6	18.6	10.5
55～59歳	11.9	6.0	2.2	11.7	11.6	12.8
60～64歳	11.6	5.4	0.3	10.3	4.7	12.6
65～69歳	9.9	4.8	0.3	8.5	7.0	10.8
70～74歳	8.9	3.6	0.9	16.0	16.3	9.4
75～79歳	6.5	3.6	0.3	11.3	7.0	6.9
80～84歳	3.5	1.8	0.3	7.8	4.7	3.6
85歳以上	1.8	1.2	-	2.5	2.3	1.9

18. 前世帯主の状態×世帯主年齢(5歳階級)×世帯主性別(続)

男	計	あなたと同居 していた	あなたと別居 していた	死亡していた	不詳	非該当
年齢計	8723	114	464	81	31	8033
0～19歳	47	1	41	-	1	4
20～24歳	187	2	133	1	1	50
25～29歳	328	16	112	3	-	197
30～34歳	530	21	111	3	4	391
35～39歳	657	16	33	8	2	598
40～44歳	686	11	16	8	1	650
45～49歳	768	5	6	11	-	746
50～54歳	932	14	4	22	5	887
55～59歳	1107	9	6	11	3	1078
60～64歳	1056	7	-	6	2	1041
65～69歳	855	6	-	2	1	846
70～74歳	728	2	1	1	6	718
75～79歳	498	1	1	3	2	491
80～84歳	228	2	-	2	2	222
85歳以上	116	1	-	-	1	114

【横%表】

男	計	あなたと同居 していた	あなたと別居 していた	死亡していた	不詳	非該当
年齢計	100.0	1.3	5.3	0.9	0.4	92.1
0～19歳	100.0	2.1	87.2	-	2.1	8.5
20～24歳	100.0	1.1	71.1	0.5	0.5	26.7
25～29歳	100.0	4.9	34.1	0.9	-	60.1
30～34歳	100.0	4.0	20.9	0.6	0.8	73.8
35～39歳	100.0	2.4	5.0	1.2	0.3	91.0
40～44歳	100.0	1.6	2.3	1.2	0.1	94.8
45～49歳	100.0	0.7	0.8	1.4	-	97.1
50～54歳	100.0	1.5	0.4	2.4	0.5	95.2
55～59歳	100.0	0.8	0.5	1.0	0.3	97.4
60～64歳	100.0	0.7	-	0.6	0.2	98.6
65～69歳	100.0	0.7	-	0.2	0.1	98.9
70～74歳	100.0	0.3	0.1	0.1	0.8	98.6
75～79歳	100.0	0.2	0.2	0.6	0.4	98.6
80～84歳	100.0	0.9	-	0.9	0.9	97.4
85歳以上	100.0	0.9	-	-	0.9	98.3

【縦%表】

男	計	あなたと同居 していた	あなたと別居 していた	死亡していた	不詳	非該当
年齢計	100.0	100.0	100.0	100.0	100.0	100.0
0～19歳	0.5	0.9	8.8	-	3.2	0.0
20～24歳	2.1	1.8	28.7	1.2	3.2	0.6
25～29歳	3.8	14.0	24.1	3.7	-	2.5
30～34歳	6.1	18.4	23.9	3.7	12.9	4.9
35～39歳	7.5	14.0	7.1	9.9	6.5	7.4
40～44歳	7.9	9.6	3.4	9.9	3.2	8.1
45～49歳	8.8	4.4	1.3	13.6	-	9.3
50～54歳	10.7	12.3	0.9	27.2	16.1	11.0
55～59歳	12.7	7.9	1.3	13.6	9.7	13.4
60～64歳	12.1	6.1	-	7.4	6.5	13.0
65～69歳	9.8	5.3	-	2.5	3.2	10.5
70～74歳	8.3	1.8	0.2	1.2	19.4	8.9
75～79歳	5.7	0.9	0.2	3.7	6.5	6.1
80～84歳	2.6	1.8	-	2.5	6.5	2.8
85歳以上	1.3	0.9	-	-	3.2	1.4

18. 前世帯主の状態×世帯主年齢(5歳階級)×世帯主性別(続)

女	計	あなたと同居 していた	あなたと別居 していた	死亡していた	不詳	非該当
年齢計	1988	53	295	201	12	1427
0～19歳	24	1	19	-	1	3
20～24歳	100	3	74	1	-	22
25～29歳	100	4	39	-	-	57
30～34歳	87	4	32	-	1	50
35～39歳	97	-	34	3	1	59
40～44歳	105	8	24	4	-	69
45～49歳	101	8	24	4	-	65
50～54歳	170	9	25	22	3	111
55～59歳	170	1	11	22	2	134
60～64歳	182	2	2	23	-	155
65～69歳	205	2	2	22	2	177
70～74歳	224	4	6	44	1	169
75～79歳	199	5	1	29	1	163
80～84歳	146	1	2	20	-	123
85歳以上	78	1	-	7	-	70

[横%表]

女	計	あなたと同居 していた	あなたと別居 していた	死亡していた	不詳	非該当
年齢計	100.0	2.7	14.8	10.1	0.6	71.8
0～19歳	100.0	4.2	79.2	-	4.2	12.5
20～24歳	100.0	3.0	74.0	1.0	-	22.0
25～29歳	100.0	4.0	39.0	-	-	57.0
30～34歳	100.0	4.6	36.8	-	1.1	57.5
35～39歳	100.0	-	35.1	3.1	1.0	60.8
40～44歳	100.0	7.6	22.9	3.8	-	65.7
45～49歳	100.0	7.9	23.8	4.0	-	64.4
50～54歳	100.0	5.3	14.7	12.9	1.8	65.3
55～59歳	100.0	0.6	6.5	12.9	1.2	78.8
60～64歳	100.0	1.1	1.1	12.6	-	85.2
65～69歳	100.0	1.0	1.0	10.7	1.0	86.3
70～74歳	100.0	1.8	2.7	19.6	0.4	75.4
75～79歳	100.0	2.5	0.5	14.6	0.5	81.9
80～84歳	100.0	0.7	1.4	13.7	-	84.2
85歳以上	100.0	1.3	-	9.0	-	89.7

[縦%表]

女	計	あなたと同居 していた	あなたと別居 していた	死亡していた	不詳	非該当
年齢計	100.0	100.0	100.0	100.0	100.0	100.0
0～19歳	1.2	1.9	6.4	-	8.3	0.2
20～24歳	5.0	5.7	25.1	0.5	-	1.5
25～29歳	5.0	7.5	13.2	-	-	4.0
30～34歳	4.4	7.5	10.8	-	8.3	3.5
35～39歳	4.9	-	11.5	1.5	8.3	4.1
40～44歳	5.3	15.1	8.1	2.0	-	4.8
45～49歳	5.1	15.1	8.1	2.0	-	4.6
50～54歳	8.6	17.0	8.5	10.9	25.0	7.8
55～59歳	8.6	1.9	3.7	10.9	16.7	9.4
60～64歳	9.2	3.8	0.7	11.4	-	10.9
65～69歳	10.3	3.8	0.7	10.9	16.7	12.4
70～74歳	11.3	7.5	2.0	21.9	8.3	11.8
75～79歳	10.0	9.4	0.3	14.4	8.3	11.4
80～84歳	7.3	1.9	0.7	10.0	-	8.6
85歳以上	3.9	1.9	-	3.5	-	4.9

19. 5年前の世帯員総数×世帯主年齢(5歳階級)×世帯主性別

男女計	計	1人	2人	3人	4人	5人	6人	7人	8人	9人	10人	不詳	非該当
年齢計	10711	1607	2202	1763	1816	857	308	117	19	3	2	1953	64
0～19歳	71	-	2	4	19	18	5	5	2	1	-	11	4
20～24歳	287	52	4	45	68	50	21	9	1	1	-	23	13
25～29歳	428	142	45	55	76	26	12	4	2	-	-	42	24
30～34歳	617	139	127	135	97	30	9	4	-	-	-	62	14
35～39歳	754	111	144	164	160	38	13	5	1	-	-	114	4
40～44歳	791	88	92	130	214	89	27	7	-	-	-	142	2
45～49歳	869	69	95	116	211	134	39	14	1	-	2	188	-
50～54歳	1102	101	143	177	283	161	42	11	6	-	-	177	1
55～59歳	1277	141	197	229	286	125	38	10	1	-	-	249	1
60～64歳	1238	152	278	261	195	79	17	6	-	-	-	250	-
65～69歳	1060	174	301	215	96	37	19	9	2	-	-	206	1
70～74歳	952	142	363	120	53	28	22	9	1	1	-	213	-
75～79歳	697	140	240	67	34	20	22	12	1	-	-	161	-
80～84歳	374	103	118	26	16	12	12	9	-	-	-	78	-
85歳以上	194	53	53	19	8	10	10	3	1	-	-	37	-

[横%表]

男女計	計	1人	2人	3人	4人	5人	6人	7人	8人	9人	10人	不詳	非該当
年齢計	100.0	15.0	20.6	16.5	17.0	8.0	2.9	1.1	0.2	0.0	0.0	18.2	0.6
0～19歳	100.0	-	2.8	5.6	26.8	25.4	7.0	7.0	2.8	1.4	-	15.5	5.6
20～24歳	100.0	18.1	1.4	15.7	23.7	17.4	7.3	3.1	0.3	0.3	-	8.0	4.5
25～29歳	100.0	33.2	10.5	12.9	17.8	6.1	2.8	0.9	0.5	-	-	9.8	5.6
30～34歳	100.0	22.5	20.6	21.9	15.7	4.9	1.5	0.6	-	-	-	10.0	2.3
35～39歳	100.0	14.7	19.1	21.8	21.2	5.0	1.7	0.7	0.1	-	-	15.1	0.5
40～44歳	100.0	11.1	11.6	16.4	27.1	11.3	3.4	0.9	-	-	-	18.0	0.3
45～49歳	100.0	7.9	10.9	13.3	24.3	15.4	4.5	1.6	0.1	-	0.2	21.6	-
50～54歳	100.0	9.2	13.0	16.1	25.7	14.6	3.8	1.0	0.5	-	-	16.1	0.1
55～59歳	100.0	11.0	15.4	17.9	22.4	9.8	3.0	0.8	0.1	-	-	19.5	0.1
60～64歳	100.0	12.3	22.5	21.1	15.8	6.4	1.4	0.5	-	-	-	20.2	-
65～69歳	100.0	16.4	28.4	20.3	9.1	3.5	1.8	0.8	0.2	-	-	19.4	0.1
70～74歳	100.0	14.9	38.1	12.6	5.6	2.9	2.3	0.9	0.1	0.1	-	22.4	-
75～79歳	100.0	20.1	34.4	9.6	4.9	2.9	3.2	1.7	0.1	-	-	23.1	-
80～84歳	100.0	27.5	31.6	7.0	4.3	3.2	3.2	2.4	-	-	-	20.9	-
85歳以上	100.0	27.3	27.3	9.8	4.1	5.2	5.2	1.5	0.5	-	-	19.1	-

[縦%表]

男女計	計	1人	2人	3人	4人	5人	6人	7人	8人	9人	10人	不詳	非該当
年齢計	100.0	100.0	100.0	100.0	100.0	100.0	100.0	100.0	100.0	100.0	100.0	100.0	100.0
0～19歳	0.7	-	0.1	0.2	1.0	2.1	1.6	4.3	10.5	33.3	-	0.6	6.3
20～24歳	2.7	3.2	0.2	2.6	3.7	5.8	6.8	7.7	5.3	33.3	-	1.2	20.3
25～29歳	4.0	8.8	2.0	3.1	4.2	3.0	3.9	3.4	10.5	-	-	2.2	37.5
30～34歳	5.8	8.6	5.8	7.7	5.3	3.5	2.9	3.4	-	-	-	3.2	21.9
35～39歳	7.0	6.9	6.5	9.3	8.8	4.4	4.2	4.3	5.3	-	-	5.8	6.3
40～44歳	7.4	5.5	4.2	7.4	11.8	10.4	8.8	6.0	-	-	-	7.3	3.1
45～49歳	8.1	4.3	4.3	6.6	11.6	15.6	12.7	12.0	5.3	-	100.0	9.6	-
50～54歳	10.3	6.3	6.5	10.0	15.6	18.8	13.6	9.4	31.6	-	-	9.1	1.6
55～59歳	11.9	8.8	8.9	13.0	15.7	14.6	12.3	8.5	5.3	-	-	12.7	1.6
60～64歳	11.6	9.5	12.6	14.8	10.7	9.2	5.5	5.1	-	-	-	12.8	-
65～69歳	9.9	10.8	13.7	12.2	5.3	4.3	6.2	7.7	10.5	-	-	10.5	1.6
70～74歳	8.9	8.8	16.5	6.8	2.9	3.3	7.1	7.7	5.3	33.3	-	10.9	-
75～79歳	6.5	8.7	10.9	3.8	1.9	2.3	7.1	10.3	5.3	-	-	8.2	-
80～84歳	3.5	6.4	5.4	1.5	0.9	1.4	3.9	7.7	-	-	-	4.0	-
85歳以上	1.8	3.3	2.4	1.1	0.4	1.2	3.2	2.6	5.3	-	-	1.9	-

19. 5年前の世帯員総数×世帯主年齢(5歳階級)×世帯主性別(続)

男	計	1人	2人	3人	4人	5人	6人	7人	8人	9人	10人	不詳	非該当
年齢計	8723	833	1765	1498	1652	767	272	99	19	3	2	1756	57
0～19歳	47	-	-	2	12	12	4	3	2	1	-	9	2
20～24歳	187	35	3	18	52	32	15	6	1	1	-	13	11
25～29歳	328	98	37	39	65	22	10	2	2	-	-	30	23
30～34歳	530	112	113	118	83	25	8	2	-	-	-	55	14
35～39歳	657	83	127	143	146	35	13	5	1	-	-	101	3
40～44歳	686	60	70	114	199	86	23	5	-	-	-	128	1
45～49歳	768	51	79	90	196	126	35	13	1	-	2	175	-
50～54歳	932	69	106	141	258	149	40	10	6	-	-	152	1
55～59歳	1107	84	154	205	271	119	35	9	1	-	-	228	1
60～64歳	1056	64	231	242	192	70	16	5	-	-	-	236	-
65～69歳	855	70	255	192	83	35	19	8	2	-	-	190	1
70～74歳	728	40	292	104	47	22	20	8	1	1	-	193	-
75～79歳	498	37	182	57	29	17	16	11	1	-	-	148	-
80～84歳	228	21	78	20	13	10	10	9	-	-	-	67	-
85歳以上	116	9	38	13	6	7	8	3	1	-	-	31	-

[横%表]

男	計	1人	2人	3人	4人	5人	6人	7人	8人	9人	10人	不詳	非該当
年齢計	100.0	9.5	20.2	17.2	18.9	8.8	3.1	1.1	0.2	0.0	0.0	20.1	0.7
0～19歳	100.0	-	-	4.3	25.5	25.5	8.5	6.4	4.3	2.1	-	19.1	4.3
20～24歳	100.0	18.7	1.6	9.6	27.8	17.1	8.0	3.2	0.5	0.5	-	7.0	5.9
25～29歳	100.0	29.9	11.3	11.9	19.8	6.7	3.0	0.6	0.6	-	-	9.1	7.0
30～34歳	100.0	21.1	21.3	22.3	15.7	4.7	1.5	0.4	-	-	-	10.4	2.6
35～39歳	100.0	12.6	19.3	21.8	22.2	5.3	2.0	0.8	0.2	-	-	15.4	0.5
40～44歳	100.0	8.7	10.2	16.6	29.0	12.5	3.4	0.7	-	-	-	18.7	0.1
45～49歳	100.0	6.6	10.3	11.7	25.5	16.4	4.6	1.7	0.1	-	0.3	22.8	-
50～54歳	100.0	7.4	11.4	15.1	27.7	16.0	4.3	1.1	0.6	-	-	16.3	0.1
55～59歳	100.0	7.6	13.9	18.5	24.5	10.7	3.2	0.8	0.1	-	-	20.6	0.1
60～64歳	100.0	6.1	21.9	22.9	18.2	6.6	1.5	0.5	-	-	-	22.3	-
65～69歳	100.0	8.2	29.8	22.5	9.7	4.1	2.2	0.9	0.2	-	-	22.2	0.1
70～74歳	100.0	5.5	40.1	14.3	6.5	3.0	2.7	1.1	0.1	0.1	-	26.5	-
75～79歳	100.0	7.4	36.5	11.4	5.8	3.4	3.2	2.2	0.2	-	-	29.7	-
80～84歳	100.0	9.2	34.2	8.8	5.7	4.4	4.4	3.9	-	-	-	29.4	-
85歳以上	100.0	7.8	32.8	11.2	5.2	6.0	6.9	2.6	0.9	-	-	26.7	-

[縦%表]

男	計	1人	2人	3人	4人	5人	6人	7人	8人	9人	10人	不詳	非該当
年齢計	100.0	100.0	100.0	100.0	100.0	100.0	100.0	100.0	100.0	100.0	100.0	100.0	100.0
0～19歳	0.5	-	-	0.1	0.7	1.6	1.5	3.0	10.5	33.3	-	0.5	3.5
20～24歳	2.1	4.2	0.2	1.2	3.1	4.2	5.5	6.1	5.3	33.3	-	0.7	19.3
25～29歳	3.8	11.8	2.1	2.6	3.9	2.9	3.7	2.0	10.5	-	-	1.7	40.4
30～34歳	6.1	13.4	6.4	7.9	5.0	3.3	2.9	2.0	-	-	-	3.1	24.6
35～39歳	7.5	10.0	7.2	9.5	8.8	4.6	4.8	5.1	5.3	-	-	5.8	5.3
40～44歳	7.9	7.2	4.0	7.6	12.0	11.2	8.5	5.1	-	-	-	7.3	1.8
45～49歳	8.8	6.1	4.5	6.0	11.9	16.4	12.9	13.1	5.3	-	100.0	10.0	-
50～54歳	10.7	8.3	6.0	9.4	15.6	19.4	14.7	10.1	31.6	-	-	8.7	1.8
55～59歳	12.7	10.1	8.7	13.7	16.4	15.5	12.9	9.1	5.3	-	-	13.0	1.8
60～64歳	12.1	7.7	13.1	16.2	11.6	9.1	5.9	5.1	-	-	-	13.4	-
65～69歳	9.8	8.4	14.4	12.8	5.0	4.6	7.0	8.1	10.5	-	-	10.8	1.8
70～74歳	8.3	4.8	16.5	6.9	2.8	2.9	7.4	8.1	5.3	33.3	-	11.0	-
75～79歳	5.7	4.4	10.3	3.8	1.8	2.2	5.9	11.1	5.3	-	-	8.4	-
80～84歳	2.6	2.5	4.4	1.3	0.8	1.3	3.7	9.1	-	-	-	3.8	-
85歳以上	1.3	1.1	2.2	0.9	0.4	0.9	2.9	3.0	5.3	-	-	1.8	-

19. 5年前の世帯員総数×世帯主年齢(5歳階級)×世帯主性別(続)

女	計	1人	2人	3人	4人	5人	6人	7人	不詳	非該当
年齢計	1988	774	437	265	164	90	36	18	197	7
0～19歳	24	-	2	2	7	6	1	2	2	2
20～24歳	100	17	1	27	16	18	6	3	10	2
25～29歳	100	44	8	16	11	4	2	2	12	1
30～34歳	87	27	14	17	14	5	1	2	7	-
35～39歳	97	28	17	21	14	3	-	-	13	1
40～44歳	105	28	22	16	15	3	4	2	14	1
45～49歳	101	18	16	26	15	8	4	1	13	-
50～54歳	170	32	37	36	25	12	2	1	25	-
55～59歳	170	57	43	24	15	6	3	1	21	-
60～64歳	182	88	47	19	3	9	1	1	14	-
65～69歳	205	104	46	23	13	2	-	1	16	-
70～74歳	224	102	71	16	6	6	2	1	20	-
75～79歳	199	103	58	10	5	3	6	1	13	-
80～84歳	146	82	40	6	3	2	2	-	11	-
85歳以上	78	44	15	6	2	3	2	-	6	-

[横%表]

女	計	1人	2人	3人	4人	5人	6人	7人	不詳	非該当
年齢計	100.0	38.9	22.0	13.3	8.2	4.5	1.8	0.9	9.9	0.4
0～19歳	100.0	-	8.3	8.3	29.2	25.0	4.2	8.3	8.3	8.3
20～24歳	100.0	17.0	1.0	27.0	16.0	18.0	6.0	3.0	10.0	2.0
25～29歳	100.0	44.0	8.0	16.0	11.0	4.0	2.0	2.0	12.0	1.0
30～34歳	100.0	31.0	16.1	19.5	16.1	5.7	1.1	2.3	8.0	-
35～39歳	100.0	28.9	17.5	21.6	14.4	3.1	-	-	13.4	1.0
40～44歳	100.0	26.7	21.0	15.2	14.3	2.9	3.8	1.9	13.3	1.0
45～49歳	100.0	17.8	15.8	25.7	14.9	7.9	4.0	1.0	12.9	-
50～54歳	100.0	18.8	21.8	21.2	14.7	7.1	1.2	0.6	14.7	-
55～59歳	100.0	33.5	25.3	14.1	8.8	3.5	1.8	0.6	12.4	-
60～64歳	100.0	48.4	25.8	10.4	1.6	4.9	0.5	0.5	7.7	-
65～69歳	100.0	50.7	22.4	11.2	6.3	1.0	-	0.5	7.8	-
70～74歳	100.0	45.5	31.7	7.1	2.7	2.7	0.9	0.4	8.9	-
75～79歳	100.0	51.8	29.1	5.0	2.5	1.5	3.0	0.5	6.5	-
80～84歳	100.0	56.2	27.4	4.1	2.1	1.4	1.4	-	7.5	-
85歳以上	100.0	56.4	19.2	7.7	2.6	3.8	2.6	-	7.7	-

[縦%表]

女	計	1人	2人	3人	4人	5人	6人	7人	不詳	非該当
年齢計	100.0	100.0	100.0	100.0	100.0	100.0	100.0	100.0	100.0	100.0
0～19歳	1.2	-	0.5	0.8	4.3	6.7	2.8	11.1	1.0	28.6
20～24歳	5.0	2.2	0.2	10.2	9.8	20.0	16.7	16.7	5.1	28.6
25～29歳	5.0	5.7	1.8	6.0	6.7	4.4	5.6	11.1	6.1	14.3
30～34歳	4.4	3.5	3.2	6.4	8.5	5.6	2.8	11.1	3.6	-
35～39歳	4.9	3.6	3.9	7.9	8.5	3.3	-	-	6.6	14.3
40～44歳	5.3	3.6	5.0	6.0	9.1	3.3	11.1	11.1	7.1	14.3
45～49歳	5.1	2.3	3.7	9.8	9.1	8.9	11.1	5.6	6.6	-
50～54歳	8.6	4.1	8.5	13.6	15.2	13.3	5.6	5.6	12.7	-
55～59歳	8.6	7.4	9.8	9.1	9.1	6.7	8.3	5.6	10.7	-
60～64歳	9.2	11.4	10.8	7.2	1.8	10.0	2.8	5.6	7.1	-
65～69歳	10.3	13.4	10.5	8.7	7.9	2.2	-	5.6	8.1	-
70～74歳	11.3	13.2	16.2	6.0	3.7	6.7	5.6	5.6	10.2	-
75～79歳	10.0	13.3	13.3	3.8	3.0	3.3	16.7	5.6	6.6	-
80～84歳	7.3	10.6	9.2	2.3	1.8	2.2	5.6	-	5.6	-
85歳以上	3.9	5.7	3.4	2.3	1.2	3.3	5.6	-	3.0	-



20. 5年前の家族類型×世帯主年齢(5歳階級)×世帯主性別

男女計	計	単独世帯	夫婦のみ	夫婦と子	男親と子	女親と子	夫婦・片親と子夫婦	夫婦・片親と子と子夫婦	夫婦・片親と子夫婦と孫	その他の親族世帯	非親族世帯	ひとり親(性別不詳)と子	不詳	非該当
年齢計	10711	1605	1676	3377	181	498	195	11	723	352	43	4	1982	64
0～19歳	71	-	-	35	1	1	-	-	9	4	-	-	17	4
20～24歳	287	51	1	137	1	6	-	1	33	9	3	1	31	13
25～29歳	428	142	25	123	3	16	2	1	20	25	1	-	46	24
30～34歳	617	139	99	223	6	24	2	-	25	13	8	1	63	14
35～39歳	754	111	106	336	7	31	3	-	12	21	6	1	116	4
40～44歳	791	88	53	377	11	47	7	-	43	14	6	-	143	2
45～49歳	869	69	54	375	14	60	9	-	83	12	2	1	190	-
50～54歳	1102	101	80	465	31	71	18	1	124	28	5	-	177	1
55～59歳	1277	141	131	476	40	61	30	4	107	36	2	-	248	1
60～64歳	1238	151	212	385	25	48	41	4	71	44	5	-	252	-
65～69歳	1060	174	262	243	14	42	32	-	42	41	1	-	208	1
70～74歳	952	142	315	118	12	34	22	-	50	44	1	-	214	-
75～79歳	697	140	204	54	9	29	16	-	50	30	3	-	162	-
80～84歳	374	103	95	20	3	19	2	-	35	19	-	-	78	-
85歳以上	194	53	39	10	4	9	11	-	19	12	-	-	37	-

【横%表】

男女計	計	単独世帯	夫婦のみ	夫婦と子	男親と子	女親と子	夫婦・片親と子夫婦	夫婦・片親と子と子夫婦	夫婦・片親と子夫婦と孫	その他の親族世帯	非親族世帯	ひとり親(性別不詳)と子	不詳	非該当
年齢計	100.0	15.0	15.6	31.5	1.7	4.6	1.8	0.1	6.8	3.3	0.4	0.0	18.5	0.6
0～19歳	100.0	-	-	49.3	1.4	1.4	-	-	12.7	5.6	-	-	23.9	5.6
20～24歳	100.0	17.8	0.3	47.7	0.3	2.1	-	0.3	11.5	3.1	1.0	0.3	10.8	4.5
25～29歳	100.0	33.2	5.8	28.7	0.7	3.7	0.5	0.2	4.7	5.8	0.2	-	10.7	5.6
30～34歳	100.0	22.5	16.0	36.1	1.0	3.9	0.3	-	4.1	2.1	1.3	0.2	10.2	2.3
35～39歳	100.0	14.7	14.1	44.6	0.9	4.1	0.4	-	1.6	2.8	0.8	0.1	15.4	0.5
40～44歳	100.0	11.1	6.7	47.7	1.4	5.9	0.9	-	5.4	1.8	0.8	-	18.1	0.3
45～49歳	100.0	7.9	6.2	43.2	1.6	6.9	1.0	-	9.6	1.4	0.2	0.1	21.9	-
50～54歳	100.0	9.2	7.3	42.2	2.8	6.4	1.6	0.1	11.3	2.5	0.5	-	16.1	0.1
55～59歳	100.0	11.0	10.3	37.3	3.1	4.8	2.3	0.3	8.4	2.8	0.2	-	19.4	0.1
60～64歳	100.0	12.2	17.1	31.1	2.0	3.9	3.3	0.3	5.7	3.6	0.4	-	20.4	-
65～69歳	100.0	16.4	24.7	22.9	1.3	4.0	3.0	-	4.0	3.9	0.1	-	19.6	0.1
70～74歳	100.0	14.9	33.1	12.4	1.3	3.6	2.3	-	5.3	4.6	0.1	-	22.5	-
75～79歳	100.0	20.1	29.3	7.7	1.3	4.2	2.3	-	7.2	4.3	0.4	-	23.2	-
80～84歳	100.0	27.5	25.4	5.3	0.8	5.1	0.5	-	9.4	5.1	-	-	20.9	-
85歳以上	100.0	27.3	20.1	5.2	2.1	4.6	5.7	-	9.8	6.2	-	-	19.1	-

【縦%表】

男女計	計	単独世帯	夫婦のみ	夫婦と子	男親と子	女親と子	夫婦・片親と子夫婦	夫婦・片親と子と子夫婦	夫婦・片親と子夫婦と孫	その他の親族世帯	非親族世帯	ひとり親(性別不詳)と子	不詳	非該当
年齢計	100.0	100.0	100.0	100.0	100.0	100.0	100.0	100.0	100.0	100.0	100.0	100.0	100.0	100.0
0～19歳	0.7	-	-	1.0	0.6	0.2	-	-	1.2	1.1	-	-	0.9	6.3
20～24歳	2.7	3.2	0.1	4.1	0.6	1.2	-	9.1	4.6	2.6	7.0	25.0	1.6	20.3
25～29歳	4.0	8.8	1.5	3.6	1.7	3.2	1.0	9.1	2.8	7.1	2.3	-	2.3	37.5
30～34歳	5.8	8.7	5.9	6.6	3.3	4.8	1.0	-	3.5	3.7	18.6	25.0	3.2	21.9
35～39歳	7.0	6.9	6.3	9.9	3.9	6.2	1.5	-	1.7	6.0	14.0	25.0	5.9	6.3
40～44歳	7.4	5.5	3.2	11.2	6.1	9.4	3.6	-	5.9	4.0	14.0	-	7.2	3.1
45～49歳	8.1	4.3	3.2	11.1	7.7	12.0	4.6	-	11.5	3.4	4.7	25.0	9.6	-
50～54歳	10.3	6.3	4.8	13.8	17.1	14.3	9.2	9.1	17.2	8.0	11.6	-	8.9	1.6
55～59歳	11.9	8.8	7.8	14.1	22.1	12.2	15.4	36.4	14.8	10.2	4.7	-	12.5	1.6
60～64歳	11.6	9.4	12.6	11.4	13.8	9.6	21.0	36.4	9.8	12.5	11.6	-	12.7	-
65～69歳	9.9	10.8	15.6	7.2	7.7	8.4	16.4	-	5.8	11.6	2.3	-	10.5	1.6
70～74歳	8.9	8.8	18.8	3.5	6.6	6.8	11.3	-	6.9	12.5	2.3	-	10.8	-
75～79歳	6.5	8.7	12.2	1.6	5.0	5.8	8.2	-	6.9	8.5	7.0	-	8.2	-
80～84歳	3.5	6.4	5.7	0.6	1.7	3.8	1.0	-	4.8	5.4	-	-	3.9	-
85歳以上	1.8	3.3	2.3	0.3	2.2	1.8	5.6	-	2.6	3.4	-	-	1.9	-

20. 5年前の家族類型×世帯主年齢(5歳階級)×世帯主性別(続)

男	計	単独世帯	夫婦のみ	夫婦と子	男親と子	女親と子	夫婦・片親と子夫婦	夫婦・片親と子と子夫婦	夫婦・片親と子夫婦と孫	その他の親族世帯	非親族世帯	ひとり親(性別不詳)と子	不詳	非該当
年齢計	8723	831	1529	3118	177	119	177	10	658	237	27	4	1779	57
0～19歳	47	-	-	21	1	1	-	-	6	2	-	-	14	2
20～24歳	187	34	1	85	1	4	-	1	22	5	2	1	20	11
25～29歳	328	98	25	97	3	10	2	-	19	17	1	-	33	23
30～34歳	530	112	93	198	6	12	2	-	22	11	4	1	55	14
35～39歳	657	83	104	313	7	12	3	-	11	14	3	1	103	3
40～44歳	686	60	50	358	10	16	7	-	41	8	6	-	129	1
45～49歳	768	51	52	356	14	22	8	-	79	8	1	1	176	-
50～54歳	932	69	71	433	29	21	15	1	120	17	3	-	152	1
55～59歳	1107	84	122	457	40	11	30	4	105	24	1	-	228	1
60～64歳	1056	63	203	375	24	6	41	4	68	31	3	-	238	-
65～69歳	855	70	246	236	14	1	29	-	37	29	1	-	191	1
70～74歳	728	40	277	113	12	3	19	-	42	29	-	-	193	-
75～79歳	498	37	175	51	9	-	13	-	40	22	2	-	149	-
80～84歳	228	21	76	17	3	-	1	-	31	12	-	-	67	-
85歳以上	116	9	34	8	4	-	7	-	15	8	-	-	31	-

[横%表]

男	計	単独世帯	夫婦のみ	夫婦と子	男親と子	女親と子	夫婦・片親と子夫婦	夫婦・片親と子と子夫婦	夫婦・片親と子夫婦と孫	その他の親族世帯	非親族世帯	ひとり親(性別不詳)と子	不詳	非該当
年齢計	100.0	9.5	17.5	35.7	2.0	1.4	2.0	0.1	7.5	2.7	0.3	0.0	20.4	0.7
0～19歳	100.0	-	-	44.7	2.1	2.1	-	-	12.8	4.3	-	-	29.8	4.3
20～24歳	100.0	18.2	0.5	45.5	0.5	2.1	-	0.5	11.8	2.7	1.1	0.5	10.7	5.9
25～29歳	100.0	29.9	7.6	29.6	0.9	3.0	0.6	-	5.8	5.2	0.3	-	10.1	7.0
30～34歳	100.0	21.1	17.5	37.4	1.1	2.3	0.4	-	4.2	2.1	0.8	0.2	10.4	2.6
35～39歳	100.0	12.6	15.8	47.6	1.1	1.8	0.5	-	1.7	2.1	0.5	0.2	15.7	0.5
40～44歳	100.0	8.7	7.3	52.2	1.5	2.3	1.0	-	6.0	1.2	0.9	-	18.8	0.1
45～49歳	100.0	6.6	6.8	46.4	1.8	2.9	1.0	-	10.3	1.0	0.1	0.1	22.9	-
50～54歳	100.0	7.4	7.6	46.5	3.1	2.3	1.6	0.1	12.9	1.8	0.3	-	16.3	0.1
55～59歳	100.0	7.6	11.0	41.3	3.6	1.0	2.7	0.4	9.5	2.2	0.1	-	20.6	0.1
60～64歳	100.0	6.0	19.2	35.5	2.3	0.6	3.9	0.4	6.4	2.9	0.3	-	22.5	-
65～69歳	100.0	8.2	28.8	27.6	1.6	0.1	3.4	-	4.3	3.4	0.1	-	22.3	0.1
70～74歳	100.0	5.5	38.0	15.5	1.6	0.4	2.6	-	5.8	4.0	-	-	26.5	-
75～79歳	100.0	7.4	35.1	10.2	1.8	-	2.6	-	8.0	4.4	0.4	-	29.9	-
80～84歳	100.0	9.2	33.3	7.5	1.3	-	0.4	-	13.6	5.3	-	-	29.4	-
85歳以上	100.0	7.8	29.3	6.9	3.4	-	6.0	-	12.9	6.9	-	-	26.7	-

[縦%表]

男	計	単独世帯	夫婦のみ	夫婦と子	男親と子	女親と子	夫婦・片親と子夫婦	夫婦・片親と子と子夫婦	夫婦・片親と子夫婦と孫	その他の親族世帯	非親族世帯	ひとり親(性別不詳)と子	不詳	非該当
年齢計	100.0	100.0	100.0	100.0	100.0	100.0	100.0	100.0	100.0	100.0	100.0	100.0	100.0	100.0
0～19歳	0.5	-	-	0.7	0.6	0.8	-	-	0.9	0.8	-	-	0.8	3.5
20～24歳	2.1	4.1	0.1	2.7	0.6	3.4	-	10.0	3.3	2.1	7.4	25.0	1.1	19.3
25～29歳	3.8	11.8	1.6	3.1	1.7	8.4	1.1	-	2.9	7.2	3.7	-	1.9	40.4
30～34歳	6.1	13.5	6.1	6.4	3.4	10.1	1.1	-	3.3	4.6	14.8	25.0	3.1	24.6
35～39歳	7.5	10.0	6.8	10.0	4.0	10.1	1.7	-	1.7	5.9	11.1	25.0	5.8	5.3
40～44歳	7.9	7.2	3.3	11.5	5.6	13.4	4.0	-	6.2	3.4	22.2	-	7.3	1.8
45～49歳	8.8	6.1	3.4	11.4	7.9	18.5	4.5	-	12.0	3.4	3.7	25.0	9.9	-
50～54歳	10.7	8.3	4.6	13.9	16.4	17.6	8.5	10.0	18.2	7.2	11.1	-	8.5	1.8
55～59歳	12.7	10.1	8.0	14.7	22.6	9.2	16.9	40.0	16.0	10.1	3.7	-	12.8	1.8
60～64歳	12.1	7.6	13.3	12.0	13.6	5.0	23.2	40.0	10.3	13.1	11.1	-	13.4	-
65～69歳	9.8	8.4	16.1	7.6	7.9	0.8	16.4	-	5.6	12.2	3.7	-	10.7	1.8
70～74歳	8.3	4.8	18.1	3.6	6.8	2.5	10.7	-	6.4	12.2	-	-	10.8	-
75～79歳	5.7	4.5	11.4	1.6	5.1	-	7.3	-	6.1	9.3	7.4	-	8.4	-
80～84歳	2.6	2.5	5.0	0.5	1.7	-	0.6	-	4.7	5.1	-	-	3.8	-
85歳以上	1.3	1.1	2.2	0.3	2.3	-	4.0	-	2.3	3.4	-	-	1.7	-

20. 5年前の家族類型×世帯主年齢(5歳階級)×世帯主性別(続)

女	計	単独世帯	夫婦のみ	夫婦と子	男親と子	女親と子	夫婦・片親と子夫婦	夫婦・片親と子と子夫婦	夫婦・片親と子夫婦と孫	その他の親族世帯	非親族世帯	不詳	非該当
年齢計	1988	774	147	259	4	379	18	1	65	115	16	203	7
0～19歳	24	-	-	14	-	-	-	-	3	2	-	3	2
20～24歳	100	17	-	52	-	2	-	-	11	4	1	11	2
25～29歳	100	44	-	26	-	6	-	1	1	8	-	13	1
30～34歳	87	27	6	25	-	12	-	-	3	2	4	8	-
35～39歳	97	28	2	23	-	19	-	-	1	7	3	13	1
40～44歳	105	28	3	19	1	31	-	-	2	6	-	14	1
45～49歳	101	18	2	19	-	38	1	-	4	4	1	14	-
50～54歳	170	32	9	32	2	50	3	-	4	11	2	25	-
55～59歳	170	57	9	19	-	50	-	-	2	12	1	20	-
60～64歳	182	88	9	10	1	42	-	-	3	13	2	14	-
65～69歳	205	104	16	7	-	41	3	-	5	12	-	17	-
70～74歳	224	102	38	5	-	31	3	-	8	15	1	21	-
75～79歳	199	103	29	3	-	29	3	-	10	8	1	13	-
80～84歳	146	82	19	3	-	19	1	-	4	7	-	11	-
85歳以上	78	44	5	2	-	9	4	-	4	4	-	6	-

【横%表】

女	計	単独世帯	夫婦のみ	夫婦と子	男親と子	女親と子	夫婦・片親と子夫婦	夫婦・片親と子と子夫婦	夫婦・片親と子夫婦と孫	その他の親族世帯	非親族世帯	不詳	非該当
年齢計	100.0	38.9	7.4	13.0	0.2	19.1	0.9	0.1	3.3	5.8	0.8	10.2	0.4
0～19歳	100.0	-	-	58.3	-	-	-	-	12.5	8.3	-	12.5	8.3
20～24歳	100.0	17.0	-	52.0	-	2.0	-	-	11.0	4.0	1.0	11.0	2.0
25～29歳	100.0	44.0	-	26.0	-	6.0	-	1.0	1.0	8.0	-	13.0	1.0
30～34歳	100.0	31.0	6.9	28.7	-	13.8	-	-	3.4	2.3	4.6	9.2	-
35～39歳	100.0	28.9	2.1	23.7	-	19.6	-	-	1.0	7.2	3.1	13.4	1.0
40～44歳	100.0	26.7	2.9	18.1	1.0	29.5	-	-	1.9	5.7	-	13.3	1.0
45～49歳	100.0	17.8	2.0	18.8	-	37.6	1.0	-	4.0	4.0	1.0	13.9	-
50～54歳	100.0	18.8	5.3	18.8	1.2	29.4	1.8	-	2.4	6.5	1.2	14.7	-
55～59歳	100.0	33.5	5.3	11.2	-	29.4	-	-	1.2	7.1	0.6	11.8	-
60～64歳	100.0	48.4	4.9	5.5	0.5	23.1	-	-	1.6	7.1	1.1	7.7	-
65～69歳	100.0	50.7	7.8	3.4	-	20.0	1.5	-	2.4	5.9	-	8.3	-
70～74歳	100.0	45.5	17.0	2.2	-	13.8	1.3	-	3.6	6.7	0.4	9.4	-
75～79歳	100.0	51.8	14.6	1.5	-	14.6	1.5	-	5.0	4.0	0.5	6.5	-
80～84歳	100.0	56.2	13.0	2.1	-	13.0	0.7	-	2.7	4.8	-	7.5	-
85歳以上	100.0	56.4	6.4	2.6	-	11.5	5.1	-	5.1	5.1	-	7.7	-

【縦%表】

女	計	単独世帯	夫婦のみ	夫婦と子	男親と子	女親と子	夫婦・片親と子夫婦	夫婦・片親と子と子夫婦	夫婦・片親と子夫婦と孫	その他の親族世帯	非親族世帯	不詳	非該当
年齢計	100.0	100.0	100.0	100.0	100.0	100.0	100.0	100.0	100.0	100.0	100.0	100.0	100.0
0～19歳	1.2	-	-	5.4	-	-	-	-	4.6	1.7	-	1.5	28.6
20～24歳	5.0	2.2	-	20.1	-	0.5	-	-	16.9	3.5	6.3	5.4	28.6
25～29歳	5.0	5.7	-	10.0	-	1.6	-	100.0	1.5	7.0	-	6.4	14.3
30～34歳	4.4	3.5	4.1	9.7	-	3.2	-	-	4.6	1.7	25.0	3.9	-
35～39歳	4.9	3.6	1.4	8.9	-	5.0	-	-	1.5	6.1	18.8	6.4	14.3
40～44歳	5.3	3.6	2.0	7.3	25.0	8.2	-	-	3.1	5.2	-	6.9	14.3
45～49歳	5.1	2.3	1.4	7.3	-	10.0	5.6	-	6.2	3.5	6.3	6.9	-
50～54歳	8.6	4.1	6.1	12.4	50.0	13.2	16.7	-	6.2	9.6	12.5	12.3	-
55～59歳	8.6	7.4	6.1	7.3	-	13.2	-	-	3.1	10.4	6.3	9.9	-
60～64歳	9.2	11.4	6.1	3.9	25.0	11.1	-	-	4.6	11.3	12.5	6.9	-
65～69歳	10.3	13.4	10.9	2.7	-	10.8	16.7	-	7.7	10.4	-	8.4	-
70～74歳	11.3	13.2	25.9	1.9	-	8.2	16.7	-	12.3	13.0	6.3	10.3	-
75～79歳	10.0	13.3	19.7	1.2	-	7.7	16.7	-	15.4	7.0	6.3	6.4	-
80～84歳	7.3	10.6	12.9	1.2	-	5.0	5.6	-	6.2	6.1	-	5.4	-
85歳以上	3.9	5.7	3.4	0.8	-	2.4	22.2	-	6.2	3.5	-	3.0	-

21. 世帯主の経歴×世帯主年齢(5歳階級)×世帯主性別

男女計	計	不変型	合併型	交代型	発生型	不詳
年齢計	10711	8560	363	449	864	475
0～19歳	71	-	-	2	64	5
20～24歳	287	38	2	7	222	18
25～29歳	428	174	19	23	185	27
30～34歳	617	370	26	28	161	32
35～39歳	754	608	19	27	74	26
40～44歳	791	689	11	31	44	16
45～49歳	869	777	14	28	32	18
50～54歳	1102	926	50	67	31	28
55～59歳	1277	1089	79	43	20	46
60～64歳	1238	1070	64	38	5	61
65～69歳	1060	922	32	32	8	66
70～74歳	952	828	13	51	10	50
75～79歳	697	594	15	38	5	45
80～84歳	374	309	12	25	2	26
85歳以上	194	166	7	9	1	11

[横%表]

男女計	計	不変型	合併型	交代型	発生型	不詳
年齢計	100.0	79.9	3.4	4.2	8.1	4.4
0～19歳	100.0	-	-	2.8	90.1	7.0
20～24歳	100.0	13.2	0.7	2.4	77.4	6.3
25～29歳	100.0	40.7	4.4	5.4	43.2	6.3
30～34歳	100.0	60.0	4.2	4.5	26.1	5.2
35～39歳	100.0	80.6	2.5	3.6	9.8	3.4
40～44歳	100.0	87.1	1.4	3.9	5.6	2.0
45～49歳	100.0	89.4	1.6	3.2	3.7	2.1
50～54歳	100.0	84.0	4.5	6.1	2.8	2.5
55～59歳	100.0	85.3	6.2	3.4	1.6	3.6
60～64歳	100.0	86.4	5.2	3.1	0.4	4.9
65～69歳	100.0	87.0	3.0	3.0	0.8	6.2
70～74歳	100.0	87.0	1.4	5.4	1.1	5.3
75～79歳	100.0	85.2	2.2	5.5	0.7	6.5
80～84歳	100.0	82.6	3.2	6.7	0.5	7.0
85歳以上	100.0	85.6	3.6	4.6	0.5	5.7

[縦%表]

男女計	計	不変型	合併型	交代型	発生型	不詳
年齢計	100.0	100.0	100.0	100.0	100.0	100.0
0～19歳	0.7	-	-	0.4	7.4	1.1
20～24歳	2.7	0.4	0.6	1.6	25.7	3.8
25～29歳	4.0	2.0	5.2	5.1	21.4	5.7
30～34歳	5.8	4.3	7.2	6.2	18.6	6.7
35～39歳	7.0	7.1	5.2	6.0	8.6	5.5
40～44歳	7.4	8.0	3.0	6.9	5.1	3.4
45～49歳	8.1	9.1	3.9	6.2	3.7	3.8
50～54歳	10.3	10.8	13.8	14.9	3.6	5.9
55～59歳	11.9	12.7	21.8	9.6	2.3	9.7
60～64歳	11.6	12.5	17.6	8.5	0.6	12.8
65～69歳	9.9	10.8	8.8	7.1	0.9	13.9
70～74歳	8.9	9.7	3.6	11.4	1.2	10.5
75～79歳	6.5	6.9	4.1	8.5	0.6	9.5
80～84歳	3.5	3.6	3.3	5.6	0.2	5.5
85歳以上	1.8	1.9	1.9	2.0	0.1	2.3

21. 世帯主の経歴×世帯主年齢(5歳階級)×世帯主性別(続)

男	計	不変型	合併型	交代型	発生型	不詳
年齢計	8723	7296	326	195	552	354
0～19歳	47	-	-	1	43	3
20～24歳	187	25	2	3	145	12
25～29歳	328	127	17	19	145	20
30～34歳	530	329	25	24	129	23
35～39歳	657	557	16	24	38	22
40～44歳	686	622	11	19	18	16
45～49歳	768	713	14	16	8	17
50～54歳	932	829	42	36	6	19
55～59歳	1107	965	76	20	9	37
60～64歳	1056	935	59	13	3	46
65～69歳	855	764	30	8	4	49
70～74歳	728	678	10	3	2	35
75～79歳	498	447	11	4	2	34
80～84歳	228	202	7	4	-	15
85歳以上	116	103	6	1	-	6

[横%表]

男	計	不変型	合併型	交代型	発生型	不詳
年齢計	100.0	83.6	3.7	2.2	6.3	4.1
0～19歳	100.0	-	-	2.1	91.5	6.4
20～24歳	100.0	13.4	1.1	1.6	77.5	6.4
25～29歳	100.0	38.7	5.2	5.8	44.2	6.1
30～34歳	100.0	62.1	4.7	4.5	24.3	4.3
35～39歳	100.0	84.8	2.4	3.7	5.8	3.3
40～44歳	100.0	90.7	1.6	2.8	2.6	2.3
45～49歳	100.0	92.8	1.8	2.1	1.0	2.2
50～54歳	100.0	88.9	4.5	3.9	0.6	2.0
55～59歳	100.0	87.2	6.9	1.8	0.8	3.3
60～64歳	100.0	88.5	5.6	1.2	0.3	4.4
65～69歳	100.0	89.4	3.5	0.9	0.5	5.7
70～74歳	100.0	93.1	1.4	0.4	0.3	4.8
75～79歳	100.0	89.8	2.2	0.8	0.4	6.8
80～84歳	100.0	88.6	3.1	1.8	-	6.6
85歳以上	100.0	88.8	5.2	0.9	-	5.2

[縦%表]

男	計	不変型	合併型	交代型	発生型	不詳
年齢計	100.0	100.0	100.0	100.0	100.0	100.0
0～19歳	0.5	-	-	0.5	7.8	0.8
20～24歳	2.1	0.3	0.6	1.5	26.3	3.4
25～29歳	3.8	1.7	5.2	9.7	26.3	5.6
30～34歳	6.1	4.5	7.7	12.3	23.4	6.5
35～39歳	7.5	7.6	4.9	12.3	6.9	6.2
40～44歳	7.9	8.5	3.4	9.7	3.3	4.5
45～49歳	8.8	9.8	4.3	8.2	1.4	4.8
50～54歳	10.7	11.4	12.9	18.5	1.1	5.4
55～59歳	12.7	13.2	23.3	10.3	1.6	10.5
60～64歳	12.1	12.8	18.1	6.7	0.5	13.0
65～69歳	9.8	10.5	9.2	4.1	0.7	13.8
70～74歳	8.3	9.3	3.1	1.5	0.4	9.9
75～79歳	5.7	6.1	3.4	2.1	0.4	9.6
80～84歳	2.6	2.8	2.1	2.1	-	4.2
85歳以上	1.3	1.4	1.8	0.5	-	1.7

21. 世帯主の経歴×世帯主年齢(5歳階級)×世帯主性別(続)

女	計	不変型	合併型	交代型	発生型	不詳
年齢計	1988	1264	37	254	312	121
0～19歳	24	-	-	1	21	2
20～24歳	100	13	-	4	77	6
25～29歳	100	47	2	4	40	7
30～34歳	87	41	1	4	32	9
35～39歳	97	51	3	3	36	4
40～44歳	105	67	-	12	26	-
45～49歳	101	64	-	12	24	1
50～54歳	170	97	8	31	25	9
55～59歳	170	124	3	23	11	9
60～64歳	182	135	5	25	2	15
65～69歳	205	158	2	24	4	17
70～74歳	224	150	3	48	8	15
75～79歳	199	147	4	34	3	11
80～84歳	146	107	5	21	2	11
85歳以上	78	63	1	8	1	5

[横%表]

女	計	不変型	合併型	交代型	発生型	不詳
年齢計	100.0	63.6	1.9	12.8	15.7	6.1
0～19歳	100.0	-	-	4.2	87.5	8.3
20～24歳	100.0	13.0	-	4.0	77.0	6.0
25～29歳	100.0	47.0	2.0	4.0	40.0	7.0
30～34歳	100.0	47.1	1.1	4.6	36.8	10.3
35～39歳	100.0	52.6	3.1	3.1	37.1	4.1
40～44歳	100.0	63.8	-	11.4	24.8	-
45～49歳	100.0	63.4	-	11.9	23.8	1.0
50～54歳	100.0	57.1	4.7	18.2	14.7	5.3
55～59歳	100.0	72.9	1.8	13.5	6.5	5.3
60～64歳	100.0	74.2	2.7	13.7	1.1	8.2
65～69歳	100.0	77.1	1.0	11.7	2.0	8.3
70～74歳	100.0	67.0	1.3	21.4	3.6	6.7
75～79歳	100.0	73.9	2.0	17.1	1.5	5.5
80～84歳	100.0	73.3	3.4	14.4	1.4	7.5
85歳以上	100.0	80.8	1.3	10.3	1.3	6.4

[縦%表]

女	計	不変型	合併型	交代型	発生型	不詳
年齢計	100.0	100.0	100.0	100.0	100.0	100.0
0～19歳	1.2	-	-	0.4	6.7	1.7
20～24歳	5.0	1.0	-	1.6	24.7	5.0
25～29歳	5.0	3.7	5.4	1.6	12.8	5.8
30～34歳	4.4	3.2	2.7	1.6	10.3	7.4
35～39歳	4.9	4.0	8.1	1.2	11.5	3.3
40～44歳	5.3	5.3	-	4.7	8.3	-
45～49歳	5.1	5.1	-	4.7	7.7	0.8
50～54歳	8.6	7.7	21.6	12.2	8.0	7.4
55～59歳	8.6	9.8	8.1	9.1	3.5	7.4
60～64歳	9.2	10.7	13.5	9.8	0.6	12.4
65～69歳	10.3	12.5	5.4	9.4	1.3	14.0
70～74歳	11.3	11.9	8.1	18.9	2.6	12.4
75～79歳	10.0	11.6	10.8	13.4	1.0	9.1
80～84歳	7.3	8.5	13.5	8.3	0.6	9.1
85歳以上	3.9	5.0	2.7	3.1	0.3	4.1

## 22. 現在の世帯員総数×世帯主の経歴

	計	1人	2人	3人	4人	5人	6人	7人	8人	9人	10人
経歴計	10711	2140	3069	2202	1936	841	350	142	22	8	1
不変型	8560	1451	2561	1742	1660	716	287	118	19	5	1
合併型	363	-	78	114	86	42	28	11	2	2	-
交代型	449	167	99	78	49	40	12	4	-	-	-
発生型	864	388	185	194	84	10	2	1	-	-	-
不詳	475	134	146	74	57	33	21	8	1	1	-

### [横%表]

	計	1人	2人	3人	4人	5人	6人	7人	8人	9人	10人
経歴計	100.0	20.0	28.7	20.6	18.1	7.9	3.3	1.3	0.2	0.1	0.0
不変型	100.0	17.0	29.9	20.4	19.4	8.4	3.4	1.4	0.2	0.1	0.0
合併型	100.0	-	21.5	31.4	23.7	11.6	7.7	3.0	0.6	0.6	-
交代型	100.0	37.2	22.0	17.4	10.9	8.9	2.7	0.9	-	-	-
発生型	100.0	44.9	21.4	22.5	9.7	1.2	0.2	0.1	-	-	-
不詳	100.0	28.2	30.7	15.6	12.0	6.9	4.4	1.7	0.2	0.2	-

### [縦%表]

	計	1人	2人	3人	4人	5人	6人	7人	8人	9人	10人
経歴計	100.0	100.0	100.0	100.0	100.0	100.0	100.0	100.0	100.0	100.0	100.0
不変型	79.9	67.8	83.4	79.1	85.7	85.1	82.0	83.1	86.4	62.5	100.0
合併型	3.4	-	2.5	5.2	4.4	5.0	8.0	7.7	9.1	25.0	-
交代型	4.2	7.8	3.2	3.5	2.5	4.8	3.4	2.8	-	-	-
発生型	8.1	18.1	6.0	8.8	4.3	1.2	0.6	0.7	-	-	-
不詳	4.4	6.3	4.8	3.4	2.9	3.9	6.0	5.6	4.5	12.5	-

23. 5年前の世帯員総数×世帯主の経歴

	計	1人	2人	3人	4人	5人	6人	7人	8人	9人	10人	不詳	非該当
経歴計	10711	1607	2202	1763	1816	857	308	117	19	3	2	1953	64
不変型	8560	1360	1865	1401	1430	663	223	74	10	1	2	1531	-
合併型	363	96	77	81	41	19	3	1	-	-	-	45	-
交代型	449	-	152	70	70	43	33	18	2	-	-	61	-
発生型	864	17	65	186	250	125	45	22	5	2	-	83	64
不詳	475	134	43	25	25	7	4	2	2	-	-	233	-

[横%表]

	計	1人	2人	3人	4人	5人	6人	7人	8人	9人	10人	不詳	非該当
経歴計	100.0	15.0	20.6	16.5	17.0	8.0	2.9	1.1	0.2	0.0	0.0	18.2	0.6
不変型	100.0	15.9	21.8	16.4	16.7	7.7	2.6	0.9	0.1	0.0	0.0	17.9	-
合併型	100.0	26.4	21.2	22.3	11.3	5.2	0.8	0.3	-	-	-	12.4	-
交代型	100.0	-	33.9	15.6	15.6	9.6	7.3	4.0	0.4	-	-	13.6	-
発生型	100.0	2.0	7.5	21.5	28.9	14.5	5.2	2.5	0.6	0.2	-	9.6	7.4
不詳	100.0	28.2	9.1	5.3	5.3	1.5	0.8	0.4	0.4	-	-	49.1	-

[縦%表]

	計	1人	2人	3人	4人	5人	6人	7人	8人	9人	10人	不詳	非該当
経歴計	100.0	100.0	100.0	100.0	100.0	100.0	100.0	100.0	100.0	100.0	100.0	100.0	100.0
不変型	79.9	84.6	84.7	79.5	78.7	77.4	72.4	63.2	52.6	33.3	100.0	78.4	-
合併型	3.4	6.0	3.5	4.6	2.3	2.2	1.0	0.9	-	-	-	2.3	-
交代型	4.2	-	6.9	4.0	3.9	5.0	10.7	15.4	10.5	-	-	3.1	-
発生型	8.1	1.1	3.0	10.6	13.8	14.6	14.6	18.8	26.3	66.7	-	4.2	100.0
不詳	4.4	8.3	2.0	1.4	1.4	0.8	1.3	1.7	10.5	-	-	11.9	-



24. 現在の世帯員総数×5年前の世帯員総数×世帯主の経歴

経歴計	現在計	1人	2人	3人	4人	5人	6人	7人	8人	9人	10人
5年前計	10711	2140	3069	2202	1936	841	350	142	22	8	1
1人	1607	1317	188	72	28	2	-	-	-	-	-
2人	2202	311	1544	216	111	16	3	1	-	-	-
3人	1763	138	413	898	238	61	9	5	1	-	-
4人	1816	137	238	409	898	102	22	8	1	1	-
5人	857	95	45	113	187	364	40	13	-	-	-
6人	308	28	12	28	49	61	116	9	4	1	-
7人	117	17	3	6	10	17	19	40	3	2	-
8人	19	3	2	-	2	-	1	7	4	-	-
9人	3	2	-	-	-	-	-	-	-	1	-
10人	2	-	-	-	-	1	-	1	-	-	-
不詳	1953	73	605	448	402	215	139	58	9	3	1
非該当	64	19	19	12	11	2	1	-	-	-	-

[横%表]

経歴計	現在計	1人	2人	3人	4人	5人	6人	7人	8人	9人	10人
5年前計	100.0	20.0	28.7	20.6	18.1	7.9	3.3	1.3	0.2	0.1	0.0
1人	100.0	82.0	11.7	4.5	1.7	0.1	-	-	-	-	-
2人	100.0	14.1	70.1	9.8	5.0	0.7	0.1	0.0	-	-	-
3人	100.0	7.8	23.4	50.9	13.5	3.5	0.5	0.3	0.1	-	-
4人	100.0	7.5	13.1	22.5	49.4	5.6	1.2	0.4	0.1	0.1	-
5人	100.0	11.1	5.3	13.2	21.8	42.5	4.7	1.5	-	-	-
6人	100.0	9.1	3.9	9.1	15.9	19.8	37.7	2.9	1.3	0.3	-
7人	100.0	14.5	2.6	5.1	8.5	14.5	16.2	34.2	2.6	1.7	-
8人	100.0	15.8	10.5	-	10.5	-	5.3	36.8	21.1	-	-
9人	100.0	66.7	-	-	-	-	-	-	-	33.3	-
10人	100.0	-	-	-	-	50.0	-	50.0	-	-	-
不詳	100.0	3.7	31.0	22.9	20.6	11.0	7.1	3.0	0.5	0.2	0.1
非該当	100.0	29.7	29.7	18.8	17.2	3.1	1.6	-	-	-	-

[縦%表]

経歴計	現在計	1人	2人	3人	4人	5人	6人	7人	8人	9人	10人
5年前計	100.0	100.0	100.0	100.0	100.0	100.0	100.0	100.0	100.0	100.0	100.0
1人	15.0	61.5	6.1	3.3	1.4	0.2	-	-	-	-	-
2人	20.6	14.5	50.3	9.8	5.7	1.9	0.9	0.7	-	-	-
3人	16.5	6.4	13.5	40.8	12.3	7.3	2.6	3.5	4.5	-	-
4人	17.0	6.4	7.8	18.6	46.4	12.1	6.3	5.6	4.5	12.5	-
5人	8.0	4.4	1.5	5.1	9.7	43.3	11.4	9.2	-	-	-
6人	2.9	1.3	0.4	1.3	2.5	7.3	33.1	6.3	18.2	12.5	-
7人	1.1	0.8	0.1	0.3	0.5	2.0	5.4	28.2	13.6	25.0	-
8人	0.2	0.1	0.1	-	0.1	-	0.3	4.9	18.2	-	-
9人	0.0	0.1	-	-	-	-	-	-	-	12.5	-
10人	0.0	-	-	-	-	0.1	-	0.7	-	-	-
不詳	18.2	3.4	19.7	20.3	20.8	25.6	39.7	40.8	40.9	37.5	100.0
非該当	0.6	0.9	0.6	0.5	0.6	0.2	0.3	-	-	-	-

24. 現在の世帯員総数×5年前の世帯員総数×世帯主の経歴(続)

不変型	現在計	1人	2人	3人	4人	5人	6人	7人	8人	9人	10人
5年前計	8560	1451	2561	1742	1660	716	287	118	19	5	1
1人	1360	1202	113	37	8	-	-	-	-	-	-
2人	1865	142	1474	148	89	11	-	1	-	-	-
3人	1401	45	314	801	186	48	5	2	-	-	-
4人	1430	19	166	300	840	80	17	7	1	-	-
5人	663	17	18	80	161	346	33	8	-	-	-
6人	223	1	1	15	39	44	111	7	4	1	-
7人	74	1	2	1	4	9	14	38	3	2	-
8人	10	-	-	-	-	-	1	6	3	-	-
9人	1	-	-	-	-	-	-	-	-	1	-
10人	2	-	-	-	-	1	-	1	-	-	-
不詳	1531	24	473	360	333	177	106	48	8	1	1

[横%表]

不変型	現在計	1人	2人	3人	4人	5人	6人	7人	8人	9人	10人
5年前計	100.0	17.0	29.9	20.4	19.4	8.4	3.4	1.4	0.2	0.1	0.0
1人	100.0	88.4	8.3	2.7	0.6	-	-	-	-	-	-
2人	100.0	7.6	79.0	7.9	4.8	0.6	-	0.1	-	-	-
3人	100.0	3.2	22.4	57.2	13.3	3.4	0.4	0.1	-	-	-
4人	100.0	1.3	11.6	21.0	58.7	5.6	1.2	0.5	0.1	-	-
5人	100.0	2.6	2.7	12.1	24.3	52.2	5.0	1.2	-	-	-
6人	100.0	0.4	0.4	6.7	17.5	19.7	49.8	3.1	1.8	0.4	-
7人	100.0	1.4	2.7	1.4	5.4	12.2	18.9	51.4	4.1	2.7	-
8人	100.0	-	-	-	-	-	10.0	60.0	30.0	-	-
9人	100.0	-	-	-	-	-	-	-	-	100.0	-
10人	100.0	-	-	-	-	50.0	-	50.0	-	-	-
不詳	100.0	1.6	30.9	23.5	21.8	11.6	6.9	3.1	0.5	0.1	0.1

[縦%表]

不変型	現在計	1人	2人	3人	4人	5人	6人	7人	8人	9人	10人
5年前計	100.0	100.0	100.0	100.0	100.0	100.0	100.0	100.0	100.0	100.0	100.0
1人	15.9	82.8	4.4	2.1	0.5	-	-	-	-	-	-
2人	21.8	9.8	57.6	8.5	5.4	1.5	-	0.8	-	-	-
3人	16.4	3.1	12.3	46.0	11.2	6.7	1.7	1.7	-	-	-
4人	16.7	1.3	6.5	17.2	50.6	11.2	5.9	5.9	5.3	-	-
5人	7.7	1.2	0.7	4.6	9.7	48.3	11.5	6.8	-	-	-
6人	2.6	0.1	0.0	0.9	2.3	6.1	38.7	5.9	21.1	20.0	-
7人	0.9	0.1	0.1	0.1	0.2	1.3	4.9	32.2	15.8	40.0	-
8人	0.1	-	-	-	-	-	0.3	5.1	15.8	-	-
9人	0.0	-	-	-	-	-	-	-	-	20.0	-
10人	0.0	-	-	-	-	0.1	-	0.8	-	-	-
不詳	17.9	1.7	18.5	20.7	20.1	24.7	36.9	40.7	42.1	20.0	100.0

24. 現在の世帯員総数×5年前の世帯員総数×世帯主の経歴(続)

合併型	現在計	2人	3人	4人	5人	6人	7人	8人	9人
5年前計	363	78	114	86	42	28	11	2	2
1人	96	60	24	11	1	-	-	-	-
2人	77	10	47	15	2	3	-	-	-
3人	81	3	24	36	10	4	3	1	-
4人	41	3	7	10	15	4	1	-	1
5人	19	1	1	3	5	7	2	-	-
6人	3	1	-	-	-	-	2	-	-
7人	1	-	-	1	-	-	-	-	-
不詳	45	-	11	10	9	10	3	1	1

[横%表]

合併型	現在計	2人	3人	4人	5人	6人	7人	8人	9人
5年前計	100.0	21.5	31.4	23.7	11.6	7.7	3.0	0.6	0.6
1人	100.0	62.5	25.0	11.5	1.0	-	-	-	-
2人	100.0	13.0	61.0	19.5	2.6	3.9	-	-	-
3人	100.0	3.7	29.6	44.4	12.3	4.9	3.7	1.2	-
4人	100.0	7.3	17.1	24.4	36.6	9.8	2.4	-	2.4
5人	100.0	5.3	5.3	15.8	26.3	36.8	10.5	-	-
6人	100.0	33.3	-	-	-	-	66.7	-	-
7人	100.0	-	-	100.0	-	-	-	-	-
不詳	100.0	-	24.4	22.2	20.0	22.2	6.7	2.2	2.2

[縦%表]

合併型	現在計	2人	3人	4人	5人	6人	7人	8人	9人
5年前計	100.0	100.0	100.0	100.0	100.0	100.0	100.0	100.0	100.0
1人	26.4	76.9	21.1	12.8	2.4	-	-	-	-
2人	21.2	12.8	41.2	17.4	4.8	10.7	-	-	-
3人	22.3	3.8	21.1	41.9	23.8	14.3	27.3	50.0	-
4人	11.3	3.8	6.1	11.6	35.7	14.3	9.1	-	50.0
5人	5.2	1.3	0.9	3.5	11.9	25.0	18.2	-	-
6人	0.8	1.3	-	-	-	-	18.2	-	-
7人	0.3	-	-	1.2	-	-	-	-	-
不詳	12.4	-	9.6	11.6	21.4	35.7	27.3	50.0	50.0

24. 現在の世帯員総数×5年前の世帯員総数×世帯主の経歴(続)

交代型	現在計	1人	2人	3人	4人	5人	6人	7人
5年前計	449	167	99	78	49	40	12	4
2人	152	120	24	5	2	1	-	-
3人	70	16	39	11	3	1	-	-
4人	70	9	17	33	9	2	-	-
5人	43	6	5	11	13	6	-	2
6人	33	1	1	4	8	16	3	-
7人	18	2	-	-	4	6	5	1
8人	2	1	-	-	1	-	-	-
不詳	61	12	13	14	9	8	4	1

[横%表]

交代型	現在計	1人	2人	3人	4人	5人	6人	7人
5年前計	100.0	37.2	22.0	17.4	10.9	8.9	2.7	0.9
2人	100.0	78.9	15.8	3.3	1.3	0.7	-	-
3人	100.0	22.9	55.7	15.7	4.3	1.4	-	-
4人	100.0	12.9	24.3	47.1	12.9	2.9	-	-
5人	100.0	14.0	11.6	25.6	30.2	14.0	-	4.7
6人	100.0	3.0	3.0	12.1	24.2	48.5	9.1	-
7人	100.0	11.1	-	-	22.2	33.3	27.8	5.6
8人	100.0	50.0	-	-	50.0	-	-	-
不詳	100.0	19.7	21.3	23.0	14.8	13.1	6.6	1.6

非該当

交代型	現在計	1人	2人	3人	4人	5人	6人	7人
5年前計	100.0	100.0	100.0	100.0	100.0	100.0	100.0	100.0
2人	33.9	71.9	24.2	6.4	4.1	2.5	-	-
3人	15.6	9.6	39.4	14.1	6.1	2.5	-	-
4人	15.6	5.4	17.2	42.3	18.4	5.0	-	-
5人	9.6	3.6	5.1	14.1	26.5	15.0	-	50.0
6人	7.3	0.6	1.0	5.1	16.3	40.0	25.0	-
7人	4.0	1.2	-	-	8.2	15.0	41.7	25.0
8人	0.4	0.6	-	-	2.0	-	-	-
不詳	13.6	7.2	13.1	17.9	18.4	20.0	33.3	25.0

24. 現在の世帯員総数×5年前の世帯員総数×世帯主の経歴(続)

発生型	現在計	1人	2人	3人	4人	5人	6人	7人
5年前計	864	388	185	194	84	10	2	1
1人	17	8	5	1	3	-	-	-
2人	65	37	13	11	3	1	-	-
3人	186	75	50	49	11	1	-	-
4人	250	105	50	68	25	1	1	-
5人	125	72	20	21	10	1	-	1
6人	45	26	8	8	2	1	-	-
7人	22	13	1	5	1	2	-	-
8人	5	2	2	-	1	-	-	-
9人	2	2	-	-	-	-	-	-
不詳	83	29	17	19	17	1	-	-
非該当	64	19	19	12	11	2	1	-

[横%表]

発生型	現在計	1人	2人	3人	4人	5人	6人	7人
5年前計	100.0	44.9	21.4	22.5	9.7	1.2	0.2	0.1
1人	100.0	47.1	29.4	5.9	17.6	-	-	-
2人	100.0	56.9	20.0	16.9	4.6	1.5	-	-
3人	100.0	40.3	26.9	26.3	5.9	0.5	-	-
4人	100.0	42.0	20.0	27.2	10.0	0.4	0.4	-
5人	100.0	57.6	16.0	16.8	8.0	0.8	-	0.8
6人	100.0	57.8	17.8	17.8	4.4	2.2	-	-
7人	100.0	59.1	4.5	22.7	4.5	9.1	-	-
8人	100.0	40.0	40.0	-	20.0	-	-	-
9人	100.0	100.0	-	-	-	-	-	-
不詳	100.0	34.9	20.5	22.9	20.5	1.2	-	-
非該当	100.0	29.7	29.7	18.8	17.2	3.1	1.6	-

[縦%表]

発生型	現在計	1人	2人	3人	4人	5人	6人	7人
5年前計	100.0	100.0	100.0	100.0	100.0	100.0	100.0	100.0
1人	2.0	2.1	2.7	0.5	3.6	-	-	-
2人	7.5	9.5	7.0	5.7	3.6	10.0	-	-
3人	21.5	19.3	27.0	25.3	13.1	10.0	-	-
4人	28.9	27.1	27.0	35.1	29.8	10.0	50.0	-
5人	14.5	18.6	10.8	10.8	11.9	10.0	-	100.0
6人	5.2	6.7	4.3	4.1	2.4	10.0	-	-
7人	2.5	3.4	0.5	2.6	1.2	20.0	-	-
8人	0.6	0.5	1.1	-	1.2	-	-	-
9人	0.2	0.5	-	-	-	-	-	-
不詳	9.6	7.5	9.2	9.8	20.2	10.0	-	-
非該当	7.4	4.9	10.3	6.2	13.1	20.0	50.0	-

24. 現在の世帯員総数×5年前の世帯員総数×世帯主の経歴(続)

経歴不詳	現在計	1人	2人	3人	4人	5人	6人	7人	8人	9人
5年前計	475	134	146	74	57	33	21	8	1	1
1人	134	107	10	10	6	1	-	-	-	-
2人	43	12	23	5	2	1	-	-	-	-
3人	25	2	7	13	2	1	-	-	-	-
4人	25	4	2	1	14	4	-	-	-	-
5人	7	-	1	-	-	6	-	-	-	-
6人	4	-	1	1	-	-	2	-	-	-
7人	2	1	-	-	-	-	-	1	-	-
8人	2	-	-	-	-	-	-	1	1	-
不詳	233	8	102	44	33	20	19	6	-	1

[横%表]

経歴不詳	現在計	1人	2人	3人	4人	5人	6人	7人	8人	9人
5年前計	100.0	28.2	30.7	15.6	12.0	6.9	4.4	1.7	0.2	0.2
1人	100.0	79.9	7.5	7.5	4.5	0.7	-	-	-	-
2人	100.0	27.9	53.5	11.6	4.7	2.3	-	-	-	-
3人	100.0	8.0	28.0	52.0	8.0	4.0	-	-	-	-
4人	100.0	16.0	8.0	4.0	56.0	16.0	-	-	-	-
5人	100.0	-	14.3	-	-	85.7	-	-	-	-
6人	100.0	-	25.0	25.0	-	-	50.0	-	-	-
7人	100.0	50.0	-	-	-	-	-	50.0	-	-
8人	100.0	-	-	-	-	-	-	50.0	50.0	-
不詳	100.0	3.4	43.8	18.9	14.2	8.6	8.2	2.6	-	0.4

[縦%表]

経歴不詳	現在計	1人	2人	3人	4人	5人	6人	7人	8人	9人
5年前計	100.0	100.0	100.0	100.0	100.0	100.0	100.0	100.0	100.0	100.0
1人	28.2	79.9	6.8	13.5	10.5	3.0	-	-	-	-
2人	9.1	9.0	15.8	6.8	3.5	3.0	-	-	-	-
3人	5.3	1.5	4.8	17.6	3.5	3.0	-	-	-	-
4人	5.3	3.0	1.4	1.4	24.6	12.1	-	-	-	-
5人	1.5	-	0.7	-	-	18.2	-	-	-	-
6人	0.8	-	0.7	1.4	-	-	9.5	-	-	-
7人	0.4	0.7	-	-	-	-	-	12.5	-	-
8人	0.4	-	-	-	-	-	-	12.5	100.0	-
不詳	49.1	6.0	69.9	59.5	57.9	60.6	90.5	75.0	-	100.0

## 25. 世帯主の経歴×現在の世帯類型

	経歴計	不変型	合併型	交代型	発生型	不詳
家族類型計	10711	8560	363	449	864	475
単独世帯	2140	1451	-	167	388	134
夫婦のみ	2395	2105	38	25	123	104
夫婦と子	3675	3158	151	62	195	109
男親と子	115	100	6	3	-	6
女親と子	695	419	23	96	121	36
夫婦・片親と子夫婦	276	232	21	11	2	10
夫婦・片親と子と子夫婦	12	10	1	1	-	-
夫婦・片親と子夫婦と孫	868	697	72	52	3	44
その他の親族世帯	419	320	36	30	18	15
非親族世帯	72	42	13	2	12	3
ひとり親(性別不詳)と子	1	-	-	-	-	1
不詳	43	26	2	-	2	13

### [横%表]

	経歴計	不変型	合併型	交代型	発生型	不詳
家族類型計	100.0	79.9	3.4	4.2	8.1	4.4
単独世帯	100.0	67.8	-	7.8	18.1	6.3
夫婦のみ	100.0	87.9	1.6	1.0	5.1	4.3
夫婦と子	100.0	85.9	4.1	1.7	5.3	3.0
男親と子	100.0	87.0	5.2	2.6	-	5.2
女親と子	100.0	60.3	3.3	13.8	17.4	5.2
夫婦・片親と子夫婦	100.0	84.1	7.6	4.0	0.7	3.6
夫婦・片親と子と子夫婦	100.0	83.3	8.3	8.3	-	-
夫婦・片親と子夫婦と孫	100.0	80.3	8.3	6.0	0.3	5.1
その他の親族世帯	100.0	76.4	8.6	7.2	4.3	3.6
非親族世帯	100.0	58.3	18.1	2.8	16.7	4.2
ひとり親(性別不詳)と子	100.0	-	-	-	-	100.0
不詳	100.0	60.5	4.7	-	4.7	30.2

### [縦%表]

	経歴計	不変型	合併型	交代型	発生型	不詳
家族類型計	100.0	100.0	100.0	100.0	100.0	100.0
単独世帯	20.0	17.0	-	37.2	44.9	28.2
夫婦のみ	22.4	24.6	10.5	5.6	14.2	21.9
夫婦と子	34.3	36.9	41.6	13.8	22.6	22.9
男親と子	1.1	1.2	1.7	0.7	-	1.3
女親と子	6.5	4.9	6.3	21.4	14.0	7.6
夫婦・片親と子夫婦	2.6	2.7	5.8	2.4	0.2	2.1
夫婦・片親と子と子夫婦	0.1	0.1	0.3	0.2	-	-
夫婦・片親と子夫婦と孫	8.1	8.1	19.8	11.6	0.3	9.3
その他の親族世帯	3.9	3.7	9.9	6.7	2.1	3.2
非親族世帯	0.7	0.5	3.6	0.4	1.4	0.6
ひとり親(性別不詳)と子	0.0	-	-	-	-	0.2
不詳	0.4	0.3	0.6	-	0.2	2.7

26. 世帯主の経歴×5年前の世帯類型

	経歴計	不変型	合併型	交代型	発生型	不詳
家族類型計	10711	8560	363	449	864	475
単独世帯	1605	1360	96	-	17	132
夫婦のみ	1676	1449	60	121	19	27
夫婦と子	3377	2661	91	111	474	40
男親と子	181	148	11	11	8	3
女親と子	498	407	9	22	47	13
夫婦・片親と子夫婦	195	161	14	14	3	3
夫婦・片親と子と子夫婦	11	10	-	-	1	-
夫婦・片親と子夫婦と孫	723	538	22	70	83	10
その他の親族世帯	352	258	15	30	39	10
非親族世帯	43	29	-	5	7	2
ひとり親(性別不詳)と子	4	-	-	-	3	1
不詳	1982	1539	45	65	99	234
非該当	64	-	-	-	64	-

[横%表]

	経歴計	不変型	合併型	交代型	発生型	不詳
家族類型計	100.0	79.9	3.4	4.2	8.1	4.4
単独世帯	100.0	84.7	6.0	-	1.1	8.2
夫婦のみ	100.0	86.5	3.6	7.2	1.1	1.6
夫婦と子	100.0	78.8	2.7	3.3	14.0	1.2
男親と子	100.0	81.8	6.1	6.1	4.4	1.7
女親と子	100.0	81.7	1.8	4.4	9.4	2.6
夫婦・片親と子夫婦	100.0	82.6	7.2	7.2	1.5	1.5
夫婦・片親と子と子夫婦	100.0	90.9	-	-	9.1	-
夫婦・片親と子夫婦と孫	100.0	74.4	3.0	9.7	11.5	1.4
その他の親族世帯	100.0	73.3	4.3	8.5	11.1	2.8
非親族世帯	100.0	67.4	-	11.6	16.3	4.7
ひとり親(性別不詳)と子	100.0	-	-	-	75.0	25.0
不詳	100.0	77.6	2.3	3.3	5.0	11.8
非該当	100.0	-	-	-	100.0	-

[縦%表]

	経歴計	不変型	合併型	交代型	発生型	不詳
家族類型計	100.0	100.0	100.0	100.0	100.0	100.0
単独世帯	15.0	15.9	26.4	-	2.0	27.8
夫婦のみ	15.6	16.9	16.5	26.9	2.2	5.7
夫婦と子	31.5	31.1	25.1	24.7	54.9	8.4
男親と子	1.7	1.7	3.0	2.4	0.9	0.6
女親と子	4.6	4.8	2.5	4.9	5.4	2.7
夫婦・片親と子夫婦	1.8	1.9	3.9	3.1	0.3	0.6
夫婦・片親と子と子夫婦	0.1	0.1	-	-	0.1	-
夫婦・片親と子夫婦と孫	6.8	6.3	6.1	15.6	9.6	2.1
その他の親族世帯	3.3	3.0	4.1	6.7	4.5	2.1
非親族世帯	0.4	0.3	-	1.1	0.8	0.4
ひとり親(性別不詳)と子	0.0	-	-	-	0.3	0.2
不詳	18.5	18.0	12.4	14.5	11.5	49.3
非該当	0.6	-	-	-	7.4	-



27. 現在の家族類型×5年前の家族類型×世帯主の経歴

経歴計	現在計	単独世帯	夫婦のみ	夫婦と子	男親と子	女親と子	夫婦・片親と子夫婦	夫婦・片親と子と子夫婦	夫婦・片親と子夫婦と孫	その他の親族世帯	非親族世帯	ひとり親(性別不詳)と子	不詳
5年前計	10711	2140	2395	3675	115	695	276	12	868	419	72	1	43
単独世帯	1605	1316	126	87	2	34	4	-	4	17	12	-	3
夫婦のみ	1676	172	1221	238	2	10	16	-	8	7	2	-	-
夫婦と子	3377	285	434	2384	26	143	19	3	42	30	11	-	-
男親と子	181	30	12	67	58	1	3	-	4	5	1	-	-
女親と子	498	107	9	14	1	353	3	-	2	8	1	-	-
夫婦・片親と子夫婦	195	6	43	9	1	1	105	-	25	5	-	-	-
夫婦・片親と子と子夫婦	11	-	1	-	-	1	1	3	4	1	-	-	-
夫婦・片親と子夫婦と孫	723	55	27	93	1	14	50	-	457	22	3	-	1
その他の親族世帯	352	47	11	34	4	20	4	1	36	191	3	-	1
非親族世帯	43	12	1	2	-	4	-	-	1	-	23	-	-
ひとり親(性別不詳)と子	4	1	1	1	-	-	-	-	-	-	-	1	-
不詳	1982	90	491	723	20	113	71	5	285	130	16	-	38
非該当	64	19	18	23	-	1	-	-	-	3	-	-	-

【横%表】

経歴計	現在計	単独世帯	夫婦のみ	夫婦と子	男親と子	女親と子	夫婦・片親と子夫婦	夫婦・片親と子と子夫婦	夫婦・片親と子夫婦と孫	その他の親族世帯	非親族世帯	ひとり親(性別不詳)と子	不詳
5年前計	100.0	20.0	22.4	34.3	1.1	6.5	2.6	0.1	8.1	3.9	0.7	0.0	0.4
単独世帯	100.0	82.0	7.9	5.4	0.1	2.1	0.2	-	0.2	1.1	0.7	-	0.2
夫婦のみ	100.0	10.3	72.9	14.2	0.1	0.6	1.0	-	0.5	0.4	0.1	-	-
夫婦と子	100.0	8.4	12.9	70.6	0.8	4.2	0.6	0.1	1.2	0.9	0.3	-	-
男親と子	100.0	16.6	6.6	37.0	32.0	0.6	1.7	-	2.2	2.8	0.6	-	-
女親と子	100.0	21.5	1.8	2.8	0.2	70.9	0.6	-	0.4	1.6	0.2	-	-
夫婦・片親と子夫婦	100.0	3.1	22.1	4.6	0.5	0.5	53.8	-	12.8	2.6	-	-	-
夫婦・片親と子と子夫婦	100.0	-	9.1	-	-	9.1	9.1	27.3	36.4	9.1	-	-	-
夫婦・片親と子夫婦と孫	100.0	7.6	3.7	12.9	0.1	1.9	6.9	-	63.2	3.0	0.4	-	0.1
その他の親族世帯	100.0	13.4	3.1	9.7	1.1	5.7	1.1	0.3	10.2	54.3	0.9	-	0.3
非親族世帯	100.0	27.9	2.3	4.7	-	9.3	-	-	2.3	-	53.5	-	-
ひとり親(性別不詳)と子	100.0	25.0	25.0	25.0	-	-	-	-	-	-	-	25.0	-
不詳	100.0	4.5	24.8	36.5	1.0	5.7	3.6	0.3	14.4	6.6	0.8	-	1.9
非該当	100.0	29.7	28.1	35.9	-	1.6	-	-	-	4.7	-	-	-

【縦%表】

経歴計	現在計	単独世帯	夫婦のみ	夫婦と子	男親と子	女親と子	夫婦・片親と子夫婦	夫婦・片親と子と子夫婦	夫婦・片親と子夫婦と孫	その他の親族世帯	非親族世帯	ひとり親(性別不詳)と子	不詳
5年前計	100.0	100.0	100.0	100.0	100.0	100.0	100.0	100.0	100.0	100.0	100.0	100.0	100.0
単独世帯	15.0	61.5	5.3	2.4	1.7	4.9	1.4	-	0.5	4.1	16.7	-	7.0
夫婦のみ	15.6	8.0	51.0	6.5	1.7	1.4	5.8	-	0.9	1.7	2.8	-	-
夫婦と子	31.5	13.3	18.1	64.9	22.6	20.6	6.9	25.0	4.8	7.2	15.3	-	-
男親と子	1.7	1.4	0.5	1.8	50.4	0.1	1.1	-	0.5	1.2	1.4	-	-
女親と子	4.6	5.0	0.4	0.4	0.9	50.8	1.1	-	0.2	1.9	1.4	-	-
夫婦・片親と子夫婦	1.8	0.3	1.8	0.2	0.9	0.1	38.0	-	2.9	1.2	-	-	-
夫婦・片親と子と子夫婦	0.1	-	0.0	-	-	0.1	0.4	25.0	0.5	0.2	-	-	-
夫婦・片親と子夫婦と孫	6.8	2.6	1.1	2.5	0.9	2.0	18.1	-	52.6	5.3	4.2	-	2.3
その他の親族世帯	3.3	2.2	0.5	0.9	3.5	2.9	1.4	8.3	4.1	45.6	4.2	-	2.3
非親族世帯	0.4	0.6	0.0	0.1	-	0.6	-	-	0.1	-	31.9	-	-
ひとり親(性別不詳)と子	0.0	0.0	0.0	0.0	-	-	-	-	-	-	-	100.0	-
不詳	18.5	4.2	20.5	19.7	17.4	16.3	25.7	41.7	32.8	31.0	22.2	-	88.4
非該当	0.6	0.9	0.8	0.6	-	0.1	-	-	-	0.7	-	-	-

27. 現在の家族類型×5年前の家族類型×世帯主の経歴(続)

不変型	現在計	単独世帯	夫婦のみ	夫婦と子	男親と子	女親と子	夫婦・片親と子夫婦	夫婦・片親と子と子夫婦	夫婦・片親と子夫婦と孫	その他の親族世帯	非親族世帯	不詳
5年前計	8560	1451	2105	3158	100	419	232	10	697	320	42	26
単独世帯	1360	1202	86	41	-	16	3	-	-	9	2	1
夫婦のみ	1449	45	1200	191	1	-	6	-	2	3	1	-
夫婦と子	2661	44	350	2177	25	3	11	2	26	19	4	-
男親と子	148	24	8	56	54	-	1	-	2	2	1	-
女親と子	407	78	1	2	-	318	3	-	1	4	-	-
夫婦・片親と子夫婦	161	4	41	3	-	-	97	-	14	2	-	-
夫婦・片親と子と子夫婦	10	-	-	-	-	1	1	3	4	1	-	-
夫婦・片親と子夫婦と孫	538	3	17	53	1	2	49	-	399	12	2	-
その他の親族世帯	258	21	6	14	3	14	1	1	28	168	2	-
非親族世帯	29	5	1	2	-	1	-	-	1	-	19	-
不詳	1539	25	395	619	16	64	60	4	220	100	11	25

[横%表]

不変型	現在計	単独世帯	夫婦のみ	夫婦と子	男親と子	女親と子	夫婦・片親と子夫婦	夫婦・片親と子と子夫婦	夫婦・片親と子夫婦と孫	その他の親族世帯	非親族世帯	不詳
5年前計	100.0	17.0	24.6	36.9	1.2	4.9	2.7	0.1	8.1	3.7	0.5	0.3
単独世帯	100.0	88.4	6.3	3.0	-	1.2	0.2	-	-	0.7	0.1	0.1
夫婦のみ	100.0	3.1	82.8	13.2	0.1	-	0.4	-	0.1	0.2	0.1	-
夫婦と子	100.0	1.7	13.2	81.8	0.9	0.1	0.4	0.1	1.0	0.7	0.2	-
男親と子	100.0	16.2	5.4	37.8	36.5	-	0.7	-	1.4	1.4	0.7	-
女親と子	100.0	19.2	0.2	0.5	-	78.1	0.7	-	0.2	1.0	-	-
夫婦・片親と子夫婦	100.0	2.5	25.5	1.9	-	-	60.2	-	8.7	1.2	-	-
夫婦・片親と子と子夫婦	100.0	-	-	-	-	10.0	10.0	30.0	40.0	10.0	-	-
夫婦・片親と子夫婦と孫	100.0	0.6	3.2	9.9	0.2	0.4	9.1	-	74.2	2.2	0.4	-
その他の親族世帯	100.0	8.1	2.3	5.4	1.2	5.4	0.4	0.4	10.9	65.1	0.8	-
非親族世帯	100.0	17.2	3.4	6.9	-	3.4	-	-	3.4	-	65.5	-
不詳	100.0	1.6	25.7	40.2	1.0	4.2	3.9	0.3	14.3	6.5	0.7	1.6

[縦%表]

不変型	現在計	単独世帯	夫婦のみ	夫婦と子	男親と子	女親と子	夫婦・片親と子夫婦	夫婦・片親と子と子夫婦	夫婦・片親と子夫婦と孫	その他の親族世帯	非親族世帯	不詳
5年前計	100.0	100.0	100.0	100.0	100.0	100.0	100.0	100.0	100.0	100.0	100.0	100.0
単独世帯	15.9	82.8	4.1	1.3	-	3.8	1.3	-	-	2.8	4.8	3.8
夫婦のみ	16.9	3.1	57.0	6.0	1.0	-	2.6	-	0.3	0.9	2.4	-
夫婦と子	31.1	3.0	16.6	68.9	25.0	0.7	4.7	20.0	3.7	5.9	9.5	-
男親と子	1.7	1.7	0.4	1.8	54.0	-	0.4	-	0.3	0.6	2.4	-
女親と子	4.8	5.4	0.0	0.1	-	75.9	1.3	-	0.1	1.3	-	-
夫婦・片親と子夫婦	1.9	0.3	1.9	0.1	-	-	41.8	-	2.0	0.6	-	-
夫婦・片親と子と子夫婦	0.1	-	-	-	-	0.2	0.4	30.0	0.6	0.3	-	-
夫婦・片親と子夫婦と孫	6.3	0.2	0.8	1.7	1.0	0.5	21.1	-	57.2	3.8	4.8	-
その他の親族世帯	3.0	1.4	0.3	0.4	3.0	3.3	0.4	10.0	4.0	52.5	4.8	-
非親族世帯	0.3	0.3	0.0	0.1	-	0.2	-	-	0.1	-	45.2	-
不詳	18.0	1.7	18.8	19.6	16.0	15.3	25.9	40.0	31.6	31.3	26.2	96.2

27. 現在の家族類型×5年前の家族類型×世帯主の経歴(続)

合併型	現在計	夫婦のみ	夫婦と子	男親と子	女親と子	夫婦・片親と子夫婦	夫婦・片親と子と子夫婦	夫婦・片親と子夫婦と孫	その他の親族世帯	非親族世帯	不詳
5年前計	363	38	151	6	23	21	1	72	36	13	2
単独世帯	96	32	28	1	14	1	-	2	7	10	1
夫婦のみ	60	2	39	1	-	10	-	5	3	-	-
夫婦と子	91	3	57	1	1	5	1	15	8	-	-
男親と子	11	1	5	1	-	2	-	1	1	-	-
女親と子	9	-	-	1	8	-	-	-	-	-	-
夫婦・片親と子夫婦	14	-	2	1	-	-	-	10	1	-	-
夫婦・片親と子夫婦と孫	22	-	3	-	-	-	-	16	2	1	-
その他の親族世帯	15	-	3	-	-	1	-	5	5	-	1
不詳	45	-	14	-	-	2	-	18	9	2	-

[横%表]

合併型	現在計	夫婦のみ	夫婦と子	男親と子	女親と子	夫婦・片親と子夫婦	夫婦・片親と子と子夫婦	夫婦・片親と子夫婦と孫	その他の親族世帯	非親族世帯	不詳
5年前計	100.0	10.5	41.6	1.7	6.3	5.8	0.3	19.8	9.9	3.6	0.6
単独世帯	100.0	33.3	29.2	1.0	14.6	1.0	-	2.1	7.3	10.4	1.0
夫婦のみ	100.0	3.3	65.0	1.7	-	16.7	-	8.3	5.0	-	-
夫婦と子	100.0	3.3	62.6	1.1	1.1	5.5	1.1	16.5	8.8	-	-
男親と子	100.0	9.1	45.5	9.1	-	18.2	-	9.1	9.1	-	-
女親と子	100.0	-	-	11.1	88.9	-	-	-	-	-	-
夫婦・片親と子夫婦	100.0	-	14.3	7.1	-	-	-	71.4	7.1	-	-
夫婦・片親と子夫婦と孫	100.0	-	13.6	-	-	-	-	72.7	9.1	4.5	-
その他の親族世帯	100.0	-	20.0	-	-	6.7	-	33.3	33.3	-	6.7
不詳	100.0	-	31.1	-	-	4.4	-	40.0	20.0	4.4	-

[縦%表]

合併型	現在計	夫婦のみ	夫婦と子	男親と子	女親と子	夫婦・片親と子夫婦	夫婦・片親と子と子夫婦	夫婦・片親と子夫婦と孫	その他の親族世帯	非親族世帯	不詳
5年前計	100.0	100.0	100.0	100.0	100.0	100.0	100.0	100.0	100.0	100.0	100.0
単独世帯	26.4	84.2	18.5	16.7	60.9	4.8	-	2.8	19.4	76.9	50.0
夫婦のみ	16.5	5.3	25.8	16.7	-	47.6	-	6.9	8.3	-	-
夫婦と子	25.1	7.9	37.7	16.7	4.3	23.8	100.0	20.8	22.2	-	-
男親と子	3.0	2.6	3.3	16.7	-	9.5	-	1.4	2.8	-	-
女親と子	2.5	-	-	16.7	34.8	-	-	-	-	-	-
夫婦・片親と子夫婦	3.9	-	1.3	16.7	-	-	-	13.9	2.8	-	-
夫婦・片親と子夫婦と孫	6.1	-	2.0	-	-	-	-	22.2	5.6	7.7	-
その他の親族世帯	4.1	-	2.0	-	-	4.8	-	6.9	13.9	-	50.0
不詳	12.4	-	9.3	-	-	9.5	-	25.0	25.0	15.4	-

27. 現在の家族類型×5年前の家族類型×世帯主の経歴(続)

交代型	現在計	単独世帯	夫婦のみ	夫婦と子	男親と子	女親と子	夫婦・片親と子夫婦	夫婦・片親と子と子夫婦	夫婦・片親と子夫婦と孫	その他の親族世帯	非親族世帯
5年前計	449	167	25	62	3	96	11	1	52	30	2
夫婦のみ	121	104	5	1	-	9	-	-	1	1	-
夫婦と子	111	22	11	20	-	56	1	-	-	-	1
男親と子	11	5	1	1	1	1	-	-	-	2	-
女親と子	22	7	-	1	-	11	-	-	1	2	-
夫婦・片親と子夫婦	14	-	2	3	-	1	5	-	1	2	-
夫婦・片親と子夫婦と孫	70	5	1	19	-	4	1	-	35	5	-
その他の親族世帯	30	6	-	5	1	2	2	-	2	12	-
非親族世帯	5	3	-	-	-	1	-	-	-	-	1
不詳	65	15	5	12	1	11	2	1	12	6	-

[横%表]

交代型	現在計	単独世帯	夫婦のみ	夫婦と子	男親と子	女親と子	夫婦・片親と子夫婦	夫婦・片親と子と子夫婦	夫婦・片親と子夫婦と孫	その他の親族世帯	非親族世帯
5年前計	100.0	37.2	5.6	13.8	0.7	21.4	2.4	0.2	11.6	6.7	0.4
夫婦のみ	100.0	86.0	4.1	0.8	-	7.4	-	-	0.8	0.8	-
夫婦と子	100.0	19.8	9.9	18.0	-	50.5	0.9	-	-	-	0.9
男親と子	100.0	45.5	9.1	9.1	9.1	9.1	-	-	-	18.2	-
女親と子	100.0	31.8	-	4.5	-	50.0	-	-	4.5	9.1	-
夫婦・片親と子夫婦	100.0	-	14.3	21.4	-	7.1	35.7	-	7.1	14.3	-
夫婦・片親と子夫婦と孫	100.0	7.1	1.4	27.1	-	5.7	1.4	-	50.0	7.1	-
その他の親族世帯	100.0	20.0	-	16.7	3.3	6.7	6.7	-	6.7	40.0	-
非親族世帯	100.0	60.0	-	-	-	20.0	-	-	-	-	20.0
不詳	100.0	23.1	7.7	18.5	1.5	16.9	3.1	1.5	18.5	9.2	-

[縦%表]

交代型	現在計	単独世帯	夫婦のみ	夫婦と子	男親と子	女親と子	夫婦・片親と子夫婦	夫婦・片親と子と子夫婦	夫婦・片親と子夫婦と孫	その他の親族世帯	非親族世帯
5年前計	100.0	100.0	100.0	100.0	100.0	100.0	100.0	100.0	100.0	100.0	100.0
夫婦のみ	26.9	62.3	20.0	1.6	-	9.4	-	-	1.9	3.3	-
夫婦と子	24.7	13.2	44.0	32.3	-	58.3	9.1	-	-	-	50.0
男親と子	2.4	3.0	4.0	1.6	33.3	1.0	-	-	-	6.7	-
女親と子	4.9	4.2	-	1.6	-	11.5	-	-	1.9	6.7	-
夫婦・片親と子夫婦	3.1	-	8.0	4.8	-	1.0	45.5	-	1.9	6.7	-
夫婦・片親と子夫婦と孫	15.6	3.0	4.0	30.6	-	4.2	9.1	-	67.3	16.7	-
その他の親族世帯	6.7	3.6	-	8.1	33.3	2.1	18.2	-	3.8	40.0	-
非親族世帯	1.1	1.8	-	-	-	1.0	-	-	-	-	50.0
不詳	14.5	9.0	20.0	19.4	33.3	11.5	18.2	100.0	23.1	20.0	-

27. 現在の家族類型×5年前の家族類型×世帯主の経歴(続)

発生型	現在計	単独世帯	夫婦のみ	夫婦と子	女親と子	夫婦・片親と子夫婦	夫婦・片親と子夫婦と孫	その他の親族世帯	非親族世帯	不詳
5年前計	864	388	123	195	121	2	3	18	12	2
単独世帯	17	8	4	3	2	-	-	-	-	-
夫婦のみ	19	15	1	1	1	-	-	-	1	-
夫婦と子	474	214	63	104	82	2	-	3	6	-
男親と子	8	1	2	4	-	-	1	-	-	-
女親と子	47	20	8	11	5	-	-	2	1	-
夫婦・片親と子夫婦	3	2	-	1	-	-	-	-	-	-
夫婦・片親と子と子夫婦	1	-	1	-	-	-	-	-	-	-
夫婦・片親と子夫婦と孫	83	46	9	16	7	-	1	3	-	1
その他の親族世帯	39	17	5	12	3	-	-	1	1	-
非親族世帯	7	4	-	-	1	-	-	-	2	-
ひとり親(性別不詳)と子	3	1	1	1	-	-	-	-	-	-
不詳	99	41	11	19	19	-	1	6	1	1
非該当	64	19	18	23	1	-	-	3	-	-

[横%表]

発生型	現在計	単独世帯	夫婦のみ	夫婦と子	女親と子	夫婦・片親と子夫婦	夫婦・片親と子夫婦と孫	その他の親族世帯	非親族世帯	不詳
5年前計	100.0	44.9	14.2	22.6	14.0	0.2	0.3	2.1	1.4	0.2
単独世帯	100.0	47.1	23.5	17.6	11.8	-	-	-	-	-
夫婦のみ	100.0	78.9	5.3	5.3	5.3	-	-	-	5.3	-
夫婦と子	100.0	45.1	13.3	21.9	17.3	0.4	-	0.6	1.3	-
男親と子	100.0	12.5	25.0	50.0	-	-	12.5	-	-	-
女親と子	100.0	42.6	17.0	23.4	10.6	-	-	4.3	2.1	-
夫婦・片親と子夫婦	100.0	66.7	-	33.3	-	-	-	-	-	-
夫婦・片親と子と子夫婦	100.0	-	100.0	-	-	-	-	-	-	-
夫婦・片親と子夫婦と孫	100.0	55.4	10.8	19.3	8.4	-	1.2	3.6	-	1.2
その他の親族世帯	100.0	43.6	12.8	30.8	7.7	-	-	2.6	2.6	-
非親族世帯	100.0	57.1	-	-	14.3	-	-	-	28.6	-
ひとり親(性別不詳)と子	100.0	33.3	33.3	33.3	-	-	-	-	-	-
不詳	100.0	41.4	11.1	19.2	19.2	-	1.0	6.1	1.0	1.0
非該当	100.0	29.7	28.1	35.9	1.6	-	-	4.7	-	-

[縦%表]

発生型	現在計	単独世帯	夫婦のみ	夫婦と子	女親と子	夫婦・片親と子夫婦	夫婦・片親と子夫婦と孫	その他の親族世帯	非親族世帯	不詳
5年前計	100.0	100.0	100.0	100.0	100.0	100.0	100.0	100.0	100.0	100.0
単独世帯	2.0	2.1	3.3	1.5	1.7	-	-	-	-	-
夫婦のみ	2.2	3.9	0.8	0.5	0.8	-	-	-	8.3	-
夫婦と子	54.9	55.2	51.2	53.3	67.8	100.0	-	16.7	50.0	-
男親と子	0.9	0.3	1.6	2.1	-	-	33.3	-	-	-
女親と子	5.4	5.2	6.5	5.6	4.1	-	-	11.1	8.3	-
夫婦・片親と子夫婦	0.3	0.5	-	0.5	-	-	-	-	-	-
夫婦・片親と子と子夫婦	0.1	-	0.8	-	-	-	-	-	-	-
夫婦・片親と子夫婦と孫	9.6	11.9	7.3	8.2	5.8	-	33.3	16.7	-	50.0
その他の親族世帯	4.5	4.4	4.1	6.2	2.5	-	-	5.6	8.3	-
非親族世帯	0.8	1.0	-	-	0.8	-	-	-	16.7	-
ひとり親(性別不詳)と子	0.3	0.3	0.8	0.5	-	-	-	-	-	-
不詳	11.5	10.6	8.9	9.7	15.7	-	33.3	33.3	8.3	50.0
非該当	7.4	4.9	14.6	11.8	0.8	-	-	16.7	-	-

27. 現在の家族類型×5年前の家族類型×世帯主の経歴(続)

経歴不詳	現在計	単独世帯	夫婦のみ	夫婦と子	男親と子	女親と子	夫婦・片親と子夫婦	夫婦・片親と子夫婦と孫	その他の親族世帯	非親族世帯	ひとり親(性別不詳)と子	不詳
5年前計	475	134	104	109	6	36	10	44	15	3	1	13
単独世帯	132	106	4	15	1	2	-	2	1	-	-	1
夫婦のみ	27	8	13	6	-	-	-	-	-	-	-	-
夫婦と子	40	5	7	26	-	1	-	1	-	-	-	-
男親と子	3	-	-	1	2	-	-	-	-	-	-	-
女親と子	13	2	-	-	-	11	-	-	-	-	-	-
夫婦・片親と子夫婦	3	-	-	-	-	-	3	-	-	-	-	-
夫婦・片親と子夫婦と孫	10	1	-	2	-	1	-	6	-	-	-	-
その他の親族世帯	10	3	-	-	-	1	-	1	5	-	-	-
非親族世帯	2	-	-	-	-	1	-	-	-	1	-	-
ひとり親(性別不詳)と子	1	-	-	-	-	-	-	-	-	-	1	-
不詳	234	9	80	59	3	19	7	34	9	2	-	12

[横%表]

経歴不詳	現在計	単独世帯	夫婦のみ	夫婦と子	男親と子	女親と子	夫婦・片親と子夫婦	夫婦・片親と子夫婦と孫	その他の親族世帯	非親族世帯	ひとり親(性別不詳)と子	不詳
5年前計	100.0	28.2	21.9	22.9	1.3	7.6	2.1	9.3	3.2	0.6	0.2	2.7
単独世帯	100.0	80.3	3.0	11.4	0.8	1.5	-	1.5	0.8	-	-	0.8
夫婦のみ	100.0	29.6	48.1	22.2	-	-	-	-	-	-	-	-
夫婦と子	100.0	12.5	17.5	65.0	-	2.5	-	2.5	-	-	-	-
男親と子	100.0	-	-	33.3	66.7	-	-	-	-	-	-	-
女親と子	100.0	15.4	-	-	-	84.6	-	-	-	-	-	-
夫婦・片親と子夫婦	100.0	-	-	-	-	-	100.0	-	-	-	-	-
夫婦・片親と子夫婦と孫	100.0	10.0	-	20.0	-	10.0	-	60.0	-	-	-	-
その他の親族世帯	100.0	30.0	-	-	-	10.0	-	10.0	50.0	-	-	-
非親族世帯	100.0	-	-	-	-	50.0	-	-	-	50.0	-	-
ひとり親(性別不詳)と子	100.0	-	-	-	-	-	-	-	-	-	100.0	-
不詳	100.0	3.8	34.2	25.2	1.3	8.1	3.0	14.5	3.8	0.9	-	5.1

[縦%表]

経歴不詳	現在計	単独世帯	夫婦のみ	夫婦と子	男親と子	女親と子	夫婦・片親と子夫婦	夫婦・片親と子夫婦と孫	その他の親族世帯	非親族世帯	ひとり親(性別不詳)と子	不詳
5年前計	100.0	100.0	100.0	100.0	100.0	100.0	100.0	100.0	100.0	100.0	100.0	100.0
単独世帯	27.8	79.1	3.8	13.8	16.7	5.6	-	4.5	6.7	-	-	7.7
夫婦のみ	5.7	6.0	12.5	5.5	-	-	-	-	-	-	-	-
夫婦と子	8.4	3.7	6.7	23.9	-	2.8	-	2.3	-	-	-	-
男親と子	0.6	-	-	0.9	33.3	-	-	-	-	-	-	-
女親と子	2.7	1.5	-	-	-	30.6	-	-	-	-	-	-
夫婦・片親と子夫婦	0.6	-	-	-	-	-	30.0	-	-	-	-	-
夫婦・片親と子夫婦と孫	2.1	0.7	-	1.8	-	2.8	-	13.6	-	-	-	-
その他の親族世帯	2.1	2.2	-	-	-	2.8	-	2.3	33.3	-	-	-
非親族世帯	0.4	-	-	-	-	2.8	-	-	-	33.3	-	-
ひとり親(性別不詳)と子	0.2	-	-	-	-	-	-	-	-	-	100.0	-
不詳	49.3	6.7	76.9	54.1	50.0	52.8	70.0	77.3	60.0	66.7	-	92.3

28. 継続同居者数×世帯主年齢(5歳階級)×世帯主性別

男女計	計	1人	2人	3人	4人	5人	6人	7人	8人	9人	不詳
年齢計	10711	2741	2504	1604	1221	479	144	48	4	1	1965
0～19歳	71	54	3	-	-	-	-	-	-	-	14
20～24歳	287	256	5	-	-	-	-	-	-	-	26
25～29歳	428	318	39	20	3	2	-	-	-	-	46
30～34歳	617	307	121	87	32	6	2	-	-	-	62
35～39歳	754	170	143	140	145	32	9	1	-	-	114
40～44歳	791	128	94	121	203	85	16	2	-	-	142
45～49歳	869	117	111	123	196	108	20	5	-	-	189
50～54歳	1102	165	225	222	210	84	12	5	2	-	177
55～59歳	1277	201	308	261	186	55	15	2	-	-	249
60～64歳	1238	213	380	258	100	27	6	4	-	-	250
65～69歳	1060	221	364	171	52	24	14	5	2	-	207
70～74歳	952	213	339	106	32	22	18	8	-	1	213
75～79歳	697	181	224	54	33	18	16	10	-	-	161
80～84歳	374	138	96	22	17	8	10	5	-	-	78
85歳以上	194	59	52	19	12	8	6	1	-	-	37

[横%表]

男女計	計	1人	2人	3人	4人	5人	6人	7人	8人	9人	不詳
年齢計	100.0	25.6	23.4	15.0	11.4	4.5	1.3	0.4	0.0	0.0	18.3
0～19歳	100.0	76.1	4.2	-	-	-	-	-	-	-	19.7
20～24歳	100.0	89.2	1.7	-	-	-	-	-	-	-	9.1
25～29歳	100.0	74.3	9.1	4.7	0.7	0.5	-	-	-	-	10.7
30～34歳	100.0	49.8	19.6	14.1	5.2	1.0	0.3	-	-	-	10.0
35～39歳	100.0	22.5	19.0	18.6	19.2	4.2	1.2	0.1	-	-	15.1
40～44歳	100.0	16.2	11.9	15.3	25.7	10.7	2.0	0.3	-	-	18.0
45～49歳	100.0	13.5	12.8	14.2	22.6	12.4	2.3	0.6	-	-	21.7
50～54歳	100.0	15.0	20.4	20.1	19.1	7.6	1.1	0.5	0.2	-	16.1
55～59歳	100.0	15.7	24.1	20.4	14.6	4.3	1.2	0.2	-	-	19.5
60～64歳	100.0	17.2	30.7	20.8	8.1	2.2	0.5	0.3	-	-	20.2
65～69歳	100.0	20.8	34.3	16.1	4.9	2.3	1.3	0.5	0.2	-	19.5
70～74歳	100.0	22.4	35.6	11.1	3.4	2.3	1.9	0.8	-	0.1	22.4
75～79歳	100.0	26.0	32.1	7.7	4.7	2.6	2.3	1.4	-	-	23.1
80～84歳	100.0	36.9	25.7	5.9	4.5	2.1	2.7	1.3	-	-	20.9
85歳以上	100.0	30.4	26.8	9.8	6.2	4.1	3.1	0.5	-	-	19.1

[縦%表]

男女計	計	1人	2人	3人	4人	5人	6人	7人	8人	9人	不詳
年齢計	100.0	100.0	100.0	100.0	100.0	100.0	100.0	100.0	100.0	100.0	100.0
0～19歳	0.7	2.0	0.1	-	-	-	-	-	-	-	0.7
20～24歳	2.7	9.3	0.2	-	-	-	-	-	-	-	1.3
25～29歳	4.0	11.6	1.6	1.2	0.2	0.4	-	-	-	-	2.3
30～34歳	5.8	11.2	4.8	5.4	2.6	1.3	1.4	-	-	-	3.2
35～39歳	7.0	6.2	5.7	8.7	11.9	6.7	6.3	2.1	-	-	5.8
40～44歳	7.4	4.7	3.8	7.5	16.6	17.7	11.1	4.2	-	-	7.2
45～49歳	8.1	4.3	4.4	7.7	16.1	22.5	13.9	10.4	-	-	9.6
50～54歳	10.3	6.0	9.0	13.8	17.2	17.5	8.3	10.4	50.0	-	9.0
55～59歳	11.9	7.3	12.3	16.3	15.2	11.5	10.4	4.2	-	-	12.7
60～64歳	11.6	7.8	15.2	16.1	8.2	5.6	4.2	8.3	-	-	12.7
65～69歳	9.9	8.1	14.5	10.7	4.3	5.0	9.7	10.4	50.0	-	10.5
70～74歳	8.9	7.8	13.5	6.6	2.6	4.6	12.5	16.7	-	100.0	10.8
75～79歳	6.5	6.6	8.9	3.4	2.7	3.8	11.1	20.8	-	-	8.2
80～84歳	3.5	5.0	3.8	1.4	1.4	1.7	6.9	10.4	-	-	4.0
85歳以上	1.8	2.2	2.1	1.2	1.0	1.7	4.2	2.1	-	-	1.9

28. 継続同居者数×世帯主年齢(5歳階級)×世帯主性別(続)

男	計	1人	2人	3人	4人	5人	6人	7人	8人	9人	不詳
年齢計	8723	1529	2170	1432	1175	461	139	46	4	1	1766
0～19歳	47	34	1	-	-	-	-	-	-	-	12
20～24歳	187	169	3	-	-	-	-	-	-	-	15
25～29歳	328	237	36	16	3	2	-	-	-	-	34
30～34歳	530	256	107	73	31	6	2	-	-	-	55
35～39歳	657	128	121	126	140	31	9	1	-	-	101
40～44歳	686	88	70	104	195	83	16	2	-	-	128
45～49歳	768	84	90	93	194	107	20	5	-	-	175
50～54歳	932	98	180	196	204	83	12	5	2	-	152
55～59歳	1107	114	266	246	184	53	14	2	-	-	228
60～64歳	1056	91	350	246	98	27	4	4	-	-	236
65～69歳	855	88	328	158	47	23	14	4	2	-	191
70～74歳	728	57	308	97	29	17	18	8	-	1	193
75～79歳	498	44	195	45	27	15	15	9	-	-	148
80～84歳	228	31	75	18	15	8	9	5	-	-	67
85歳以上	116	10	40	14	8	6	6	1	-	-	31

[横%表]

男	計	1人	2人	3人	4人	5人	6人	7人	8人	9人	不詳
年齢計	100.0	17.5	24.9	16.4	13.5	5.3	1.6	0.5	0.0	0.0	20.2
0～19歳	100.0	72.3	2.1	-	-	-	-	-	-	-	25.5
20～24歳	100.0	90.4	1.6	-	-	-	-	-	-	-	8.0
25～29歳	100.0	72.3	11.0	4.9	0.9	0.6	-	-	-	-	10.4
30～34歳	100.0	48.3	20.2	13.8	5.8	1.1	0.4	-	-	-	10.4
35～39歳	100.0	19.5	18.4	19.2	21.3	4.7	1.4	0.2	-	-	15.4
40～44歳	100.0	12.8	10.2	15.2	28.4	12.1	2.3	0.3	-	-	18.7
45～49歳	100.0	10.9	11.7	12.1	25.3	13.9	2.6	0.7	-	-	22.8
50～54歳	100.0	10.5	19.3	21.0	21.9	8.9	1.3	0.5	0.2	-	16.3
55～59歳	100.0	10.3	24.0	22.2	16.6	4.8	1.3	0.2	-	-	20.6
60～64歳	100.0	8.6	33.1	23.3	9.3	2.6	0.4	0.4	-	-	22.3
65～69歳	100.0	10.3	38.4	18.5	5.5	2.7	1.6	0.5	0.2	-	22.3
70～74歳	100.0	7.8	42.3	13.3	4.0	2.3	2.5	1.1	-	0.1	26.5
75～79歳	100.0	8.8	39.2	9.0	5.4	3.0	3.0	1.8	-	-	29.7
80～84歳	100.0	13.6	32.9	7.9	6.6	3.5	3.9	2.2	-	-	29.4
85歳以上	100.0	8.6	34.5	12.1	6.9	5.2	5.2	0.9	-	-	26.7

[縦%表]

男	計	1人	2人	3人	4人	5人	6人	7人	8人	9人	不詳
年齢計	100.0	100.0	100.0	100.0	100.0	100.0	100.0	100.0	100.0	100.0	100.0
0～19歳	0.5	2.2	0.0	-	-	-	-	-	-	-	0.7
20～24歳	2.1	11.1	0.1	-	-	-	-	-	-	-	0.8
25～29歳	3.8	15.5	1.7	1.1	0.3	0.4	-	-	-	-	1.9
30～34歳	6.1	16.7	4.9	5.1	2.6	1.3	1.4	-	-	-	3.1
35～39歳	7.5	8.4	5.6	8.8	11.9	6.7	6.5	2.2	-	-	5.7
40～44歳	7.9	5.8	3.2	7.3	16.6	18.0	11.5	4.3	-	-	7.2
45～49歳	8.8	5.5	4.1	6.5	16.5	23.2	14.4	10.9	-	-	9.9
50～54歳	10.7	6.4	8.3	13.7	17.4	18.0	8.6	10.9	50.0	-	8.6
55～59歳	12.7	7.5	12.3	17.2	15.7	11.5	10.1	4.3	-	-	12.9
60～64歳	12.1	6.0	16.1	17.2	8.3	5.9	2.9	8.7	-	-	13.4
65～69歳	9.8	5.8	15.1	11.0	4.0	5.0	10.1	8.7	50.0	-	10.8
70～74歳	8.3	3.7	14.2	6.8	2.5	3.7	12.9	17.4	-	100.0	10.9
75～79歳	5.7	2.9	9.0	3.1	2.3	3.3	10.8	19.6	-	-	8.4
80～84歳	2.6	2.0	3.5	1.3	1.3	1.7	6.5	10.9	-	-	3.8
85歳以上	1.3	0.7	1.8	1.0	0.7	1.3	4.3	2.2	-	-	1.8



28. 継続同居者数×世帯主年齢(5歳階級)×世帯主性別(続)

女	計	1人	2人	3人	4人	5人	6人	7人	不詳
年齢計	1988	1212	334	172	46	18	5	2	199
0～19歳	24	20	2	-	-	-	-	-	2
20～24歳	100	87	2	-	-	-	-	-	11
25～29歳	100	81	3	4	-	-	-	-	12
30～34歳	87	51	14	14	1	-	-	-	7
35～39歳	97	42	22	14	5	1	-	-	13
40～44歳	105	40	24	17	8	2	-	-	14
45～49歳	101	33	21	30	2	1	-	-	14
50～54歳	170	67	45	26	6	1	-	-	25
55～59歳	170	87	42	15	2	2	1	-	21
60～64歳	182	122	30	12	2	-	2	-	14
65～69歳	205	133	36	13	5	1	-	1	16
70～74歳	224	156	31	9	3	5	-	-	20
75～79歳	199	137	29	9	6	3	1	1	13
80～84歳	146	107	21	4	2	-	1	-	11
85歳以上	78	49	12	5	4	2	-	-	6

[横%表]

女	計	1人	2人	3人	4人	5人	6人	7人	不詳
年齢計	100.0	61.0	16.8	8.7	2.3	0.9	0.3	0.1	10.0
0～19歳	100.0	83.3	8.3	-	-	-	-	-	8.3
20～24歳	100.0	87.0	2.0	-	-	-	-	-	11.0
25～29歳	100.0	81.0	3.0	4.0	-	-	-	-	12.0
30～34歳	100.0	58.6	16.1	16.1	1.1	-	-	-	8.0
35～39歳	100.0	43.3	22.7	14.4	5.2	1.0	-	-	13.4
40～44歳	100.0	38.1	22.9	16.2	7.6	1.9	-	-	13.3
45～49歳	100.0	32.7	20.8	29.7	2.0	1.0	-	-	13.9
50～54歳	100.0	39.4	26.5	15.3	3.5	0.6	-	-	14.7
55～59歳	100.0	51.2	24.7	8.8	1.2	1.2	0.6	-	12.4
60～64歳	100.0	67.0	16.5	6.6	1.1	-	1.1	-	7.7
65～69歳	100.0	64.9	17.6	6.3	2.4	0.5	-	0.5	7.8
70～74歳	100.0	69.6	13.8	4.0	1.3	2.2	-	-	8.9
75～79歳	100.0	68.8	14.6	4.5	3.0	1.5	0.5	0.5	6.5
80～84歳	100.0	73.3	14.4	2.7	1.4	-	0.7	-	7.5
85歳以上	100.0	62.8	15.4	6.4	5.1	2.6	-	-	7.7

[縦%表]

女	計	1人	2人	3人	4人	5人	6人	7人	不詳
年齢計	100.0	100.0	100.0	100.0	100.0	100.0	100.0	100.0	100.0
0～19歳	1.2	1.7	0.6	-	-	-	-	-	1.0
20～24歳	5.0	7.2	0.6	-	-	-	-	-	5.5
25～29歳	5.0	6.7	0.9	2.3	-	-	-	-	6.0
30～34歳	4.4	4.2	4.2	8.1	2.2	-	-	-	3.5
35～39歳	4.9	3.5	6.6	8.1	10.9	5.6	-	-	6.5
40～44歳	5.3	3.3	7.2	9.9	17.4	11.1	-	-	7.0
45～49歳	5.1	2.7	6.3	17.4	4.3	5.6	-	-	7.0
50～54歳	8.6	5.5	13.5	15.1	13.0	5.6	-	-	12.6
55～59歳	8.6	7.2	12.6	8.7	4.3	11.1	20.0	-	10.6
60～64歳	9.2	10.1	9.0	7.0	4.3	-	40.0	-	7.0
65～69歳	10.3	11.0	10.8	7.6	10.9	5.6	-	50.0	8.0
70～74歳	11.3	12.9	9.3	5.2	6.5	27.8	-	-	10.1
75～79歳	10.0	11.3	8.7	5.2	13.0	16.7	20.0	50.0	6.5
80～84歳	7.3	8.8	6.3	2.3	4.3	-	20.0	-	5.5
85歳以上	3.9	4.0	3.6	2.9	8.7	11.1	-	-	3.0

29. 転入者数×世帯主年齢(5歳階級)×世帯主性別

男女計	計	0人	1人	2人	3人	4人	5人	不詳
年齢計	10711	7093	1067	432	128	21	5	1965
0～19歳	71	55	1	1	-	-	-	14
20～24歳	287	221	17	19	4	-	-	26
25～29歳	428	183	94	75	28	2	-	46
30～34歳	617	208	170	134	37	4	2	62
35～39歳	754	354	197	69	19	1	-	114
40～44歳	791	536	78	28	7	-	-	142
45～49歳	869	609	60	11	-	-	-	189
50～54歳	1102	812	87	16	9	1	-	177
55～59歳	1277	883	108	25	10	2	-	249
60～64歳	1238	851	107	21	8	1	-	250
65～69歳	1060	769	65	12	2	5	-	207
70～74歳	952	693	33	7	1	4	1	213
75～79歳	697	502	26	6	1	1	-	161
80～84歳	374	274	17	3	1	-	1	78
85歳以上	194	143	7	5	1	-	1	37

[横%表]

男女計	計	0人	1人	2人	3人	4人	5人	不詳
年齢計	100.0	66.2	10.0	4.0	1.2	0.2	0.0	18.3
0～19歳	100.0	77.5	1.4	1.4	-	-	-	19.7
20～24歳	100.0	77.0	5.9	6.6	1.4	-	-	9.1
25～29歳	100.0	42.8	22.0	17.5	6.5	0.5	-	10.7
30～34歳	100.0	33.7	27.6	21.7	6.0	0.6	0.3	10.0
35～39歳	100.0	46.9	26.1	9.2	2.5	0.1	-	15.1
40～44歳	100.0	67.8	9.9	3.5	0.9	-	-	18.0
45～49歳	100.0	70.1	6.9	1.3	-	-	-	21.7
50～54歳	100.0	73.7	7.9	1.5	0.8	0.1	-	16.1
55～59歳	100.0	69.1	8.5	2.0	0.8	0.2	-	19.5
60～64歳	100.0	68.7	8.6	1.7	0.6	0.1	-	20.2
65～69歳	100.0	72.5	6.1	1.1	0.2	0.5	-	19.5
70～74歳	100.0	72.8	3.5	0.7	0.1	0.4	0.1	22.4
75～79歳	100.0	72.0	3.7	0.9	0.1	0.1	-	23.1
80～84歳	100.0	73.3	4.5	0.8	0.3	-	0.3	20.9
85歳以上	100.0	73.7	3.6	2.6	0.5	-	0.5	19.1

[縦%表]

男女計	計	0人	1人	2人	3人	4人	5人	不詳
年齢計	100.0	100.0	100.0	100.0	100.0	100.0	100.0	100.0
0～19歳	0.7	0.8	0.1	0.2	-	-	-	0.7
20～24歳	2.7	3.1	1.6	4.4	3.1	-	-	1.3
25～29歳	4.0	2.6	8.8	17.4	21.9	9.5	-	2.3
30～34歳	5.8	2.9	15.9	31.0	28.9	19.0	40.0	3.2
35～39歳	7.0	5.0	18.5	16.0	14.8	4.8	-	5.8
40～44歳	7.4	7.6	7.3	6.5	5.5	-	-	7.2
45～49歳	8.1	8.6	5.6	2.5	-	-	-	9.6
50～54歳	10.3	11.4	8.2	3.7	7.0	4.8	-	9.0
55～59歳	11.9	12.4	10.1	5.8	7.8	9.5	-	12.7
60～64歳	11.6	12.0	10.0	4.9	6.3	4.8	-	12.7
65～69歳	9.9	10.8	6.1	2.8	1.6	23.8	-	10.5
70～74歳	8.9	9.8	3.1	1.6	0.8	19.0	20.0	10.8
75～79歳	6.5	7.1	2.4	1.4	0.8	4.8	-	8.2
80～84歳	3.5	3.9	1.6	0.7	0.8	-	20.0	4.0
85歳以上	1.8	2.0	0.7	1.2	0.8	-	20.0	1.9

29. 転入者数×世帯主年齢(5歳階級)×世帯主性別(続)

男	計	0人	1人	2人	3人	4人	5人	不詳
年齢計	8723	5446	946	415	126	19	5	1766
0～19歳	47	33	1	1	-	-	-	12
20～24歳	187	135	14	19	4	-	-	15
25～29歳	328	109	82	73	28	2	-	34
30～34歳	530	146	156	130	37	4	2	55
35～39歳	657	288	181	67	19	1	-	101
40～44歳	686	450	74	27	7	-	-	128
45～49歳	768	527	55	11	-	-	-	175
50～54歳	932	684	73	13	9	1	-	152
55～59歳	1107	746	96	25	10	2	-	228
60～64歳	1056	693	99	20	7	1	-	236
65～69歳	855	592	56	10	2	4	-	191
70～74歳	728	501	23	6	1	3	1	193
75～79歳	498	320	22	6	1	1	-	148
80～84歳	228	147	10	3	-	-	1	67
85歳以上	116	75	4	4	1	-	1	31

[横%表]

男	計	0人	1人	2人	3人	4人	5人	不詳
年齢計	100.0	62.4	10.8	4.8	1.4	0.2	0.1	20.2
0～19歳	100.0	70.2	2.1	2.1	-	-	-	25.5
20～24歳	100.0	72.2	7.5	10.2	2.1	-	-	8.0
25～29歳	100.0	33.2	25.0	22.3	8.5	0.6	-	10.4
30～34歳	100.0	27.5	29.4	24.5	7.0	0.8	0.4	10.4
35～39歳	100.0	43.8	27.5	10.2	2.9	0.2	-	15.4
40～44歳	100.0	65.6	10.8	3.9	1.0	-	-	18.7
45～49歳	100.0	68.6	7.2	1.4	-	-	-	22.8
50～54歳	100.0	73.4	7.8	1.4	1.0	0.1	-	16.3
55～59歳	100.0	67.4	8.7	2.3	0.9	0.2	-	20.6
60～64歳	100.0	65.6	9.4	1.9	0.7	0.1	-	22.3
65～69歳	100.0	69.2	6.5	1.2	0.2	0.5	-	22.3
70～74歳	100.0	68.8	3.2	0.8	0.1	0.4	0.1	26.5
75～79歳	100.0	64.3	4.4	1.2	0.2	0.2	-	29.7
80～84歳	100.0	64.5	4.4	1.3	-	-	0.4	29.4
85歳以上	100.0	64.7	3.4	3.4	0.9	-	0.9	26.7

[縦%表]

男	計	0人	1人	2人	3人	4人	5人	不詳
年齢計	100.0	100.0	100.0	100.0	100.0	100.0	100.0	100.0
0～19歳	0.5	0.6	0.1	0.2	-	-	-	0.7
20～24歳	2.1	2.5	1.5	4.6	3.2	-	-	0.8
25～29歳	3.8	2.0	8.7	17.6	22.2	10.5	-	1.9
30～34歳	6.1	2.7	16.5	31.3	29.4	21.1	40.0	3.1
35～39歳	7.5	5.3	19.1	16.1	15.1	5.3	-	5.7
40～44歳	7.9	8.3	7.8	6.5	5.6	-	-	7.2
45～49歳	8.8	9.7	5.8	2.7	-	-	-	9.9
50～54歳	10.7	12.6	7.7	3.1	7.1	5.3	-	8.6
55～59歳	12.7	13.7	10.1	6.0	7.9	10.5	-	12.9
60～64歳	12.1	12.7	10.5	4.8	5.6	5.3	-	13.4
65～69歳	9.8	10.9	5.9	2.4	1.6	21.1	-	10.8
70～74歳	8.3	9.2	2.4	1.4	0.8	15.8	20.0	10.9
75～79歳	5.7	5.9	2.3	1.4	0.8	5.3	-	8.4
80～84歳	2.6	2.7	1.1	0.7	-	-	20.0	3.8
85歳以上	1.3	1.4	0.4	1.0	0.8	-	20.0	1.8

29. 転入者数×世帯主年齢(5歳階級)×世帯主性別(続)

女	計	0人	1人	2人	3人	4人	不詳
年齢計	1988	1647	121	17	2	2	199
0～19歳	24	22	-	-	-	-	2
20～24歳	100	86	3	-	-	-	11
25～29歳	100	74	12	2	-	-	12
30～34歳	87	62	14	4	-	-	7
35～39歳	97	66	16	2	-	-	13
40～44歳	105	86	4	1	-	-	14
45～49歳	101	82	5	-	-	-	14
50～54歳	170	128	14	3	-	-	25
55～59歳	170	137	12	-	-	-	21
60～64歳	182	158	8	1	1	-	14
65～69歳	205	177	9	2	-	1	16
70～74歳	224	192	10	1	-	1	20
75～79歳	199	182	4	-	-	-	13
80～84歳	146	127	7	-	1	-	11
85歳以上	78	68	3	1	-	-	6

【横%表】

女	計	0人	1人	2人	3人	4人	不詳
年齢計	100.0	82.8	6.1	0.9	0.1	0.1	10.0
0～19歳	100.0	91.7	-	-	-	-	8.3
20～24歳	100.0	86.0	3.0	-	-	-	11.0
25～29歳	100.0	74.0	12.0	2.0	-	-	12.0
30～34歳	100.0	71.3	16.1	4.6	-	-	8.0
35～39歳	100.0	68.0	16.5	2.1	-	-	13.4
40～44歳	100.0	81.9	3.8	1.0	-	-	13.3
45～49歳	100.0	81.2	5.0	-	-	-	13.9
50～54歳	100.0	75.3	8.2	1.8	-	-	14.7
55～59歳	100.0	80.6	7.1	-	-	-	12.4
60～64歳	100.0	86.8	4.4	0.5	0.5	-	7.7
65～69歳	100.0	86.3	4.4	1.0	-	0.5	7.8
70～74歳	100.0	85.7	4.5	0.4	-	0.4	8.9
75～79歳	100.0	91.5	2.0	-	-	-	6.5
80～84歳	100.0	87.0	4.8	-	0.7	-	7.5
85歳以上	100.0	87.2	3.8	1.3	-	-	7.7

【縦%表】

女	計	0人	1人	2人	3人	4人	不詳
年齢計	100.0	100.0	100.0	100.0	100.0	100.0	100.0
0～19歳	1.2	1.3	-	-	-	-	1.0
20～24歳	5.0	5.2	2.5	-	-	-	5.5
25～29歳	5.0	4.5	9.9	11.8	-	-	6.0
30～34歳	4.4	3.8	11.6	23.5	-	-	3.5
35～39歳	4.9	4.0	13.2	11.8	-	-	6.5
40～44歳	5.3	5.2	3.3	5.9	-	-	7.0
45～49歳	5.1	5.0	4.1	-	-	-	7.0
50～54歳	8.6	7.8	11.6	17.6	-	-	12.6
55～59歳	8.6	8.3	9.9	-	-	-	10.6
60～64歳	9.2	9.6	6.6	5.9	50.0	-	7.0
65～69歳	10.3	10.7	7.4	11.8	-	50.0	8.0
70～74歳	11.3	11.7	8.3	5.9	-	50.0	10.1
75～79歳	10.0	11.1	3.3	-	-	-	6.5
80～84歳	7.3	7.7	5.8	-	50.0	-	5.5
85歳以上	3.9	4.1	2.5	5.9	-	-	3.0

30. 転入理由×転入者の婚姻状態×転入者の性別

男女計	計	結婚	離婚	配偶者と死別	入学・卒業等	就職・転勤等	扶養・育児支援等	その他	不詳	非該当
婚姻状態計	85688	624	47	21	92	173	84	176	290	84181
未婚	8963	12	1	1	76	127	32	88	51	8575
有配偶	8776	594	6	7	10	33	30	60	211	7825
死別	802	8	1	12	-	4	13	16	16	732
離別	264	6	38	-	-	3	8	8	5	196
不詳	668	4	1	1	6	6	1	4	7	638
非該当	66215	-	-	-	-	-	-	-	-	66215
<b>[横%表]</b>	100.0	0.7	0.1	0.0	0.1	0.2	0.1	0.2	0.3	98.2
未婚	100.0	0.1	0.0	0.0	0.8	1.4	0.4	1.0	0.6	95.7
有配偶	100.0	6.8	0.1	0.1	0.1	0.4	0.3	0.7	2.4	89.2
死別	100.0	1.0	0.1	1.5	-	0.5	1.6	2.0	2.0	91.3
離別	100.0	2.3	14.4	-	-	1.1	3.0	3.0	1.9	74.2
不詳	100.0	0.6	0.1	0.1	0.9	0.9	0.1	0.6	1.0	95.5
非該当	100.0	-	-	-	-	-	-	-	-	100.0
<b>[縦%表]</b>	100.0	100.0	100.0	100.0	100.0	100.0	100.0	100.0	100.0	100.0
未婚	10.5	1.9	2.1	4.8	82.6	73.4	38.1	50.0	17.6	10.2
有配偶	10.2	95.2	12.8	33.3	10.9	19.1	35.7	34.1	72.8	9.3
死別	0.9	1.3	2.1	57.1	-	2.3	15.5	9.1	5.5	0.9
離別	0.3	1.0	80.9	-	-	1.7	9.5	4.5	1.7	0.2
不詳	0.8	0.6	2.1	4.8	6.5	3.5	1.2	2.3	2.4	0.8
非該当	77.3	-	-	-	-	-	-	-	-	78.7

男	計	結婚	離婚	配偶者と死別	入学・卒業等	就職・転勤等	扶養・育児支援等	その他	不詳	非該当
婚姻状態計	5771	45	13	2	50	90	38	73	46	5414
未婚	4605	6	-	1	42	70	21	51	25	4389
有配偶	722	33	1	-	4	12	14	18	19	621
死別	57	1	-	1	-	-	-	-	-	55
離別	90	3	12	-	-	2	3	2	-	68
不詳	297	2	-	-	4	6	-	2	2	281
<b>[横%表]</b>	100.0	0.8	0.2	0.0	0.9	1.6	0.7	1.3	0.8	93.8
未婚	100.0	0.1	-	0.0	0.9	1.5	0.5	1.1	0.5	95.3
有配偶	100.0	4.6	0.1	-	0.6	1.7	1.9	2.5	2.6	86.0
死別	100.0	1.8	-	1.8	-	-	-	-	-	96.5
離別	100.0	3.3	13.3	-	-	2.2	3.3	2.2	-	75.6
不詳	100.0	0.7	-	-	1.3	2.0	-	0.7	0.7	94.6
<b>[縦%表]</b>	100.0	100.0	100.0	100.0	100.0	100.0	100.0	100.0	100.0	100.0
未婚	79.8	13.3	-	50.0	84.0	77.8	55.3	69.9	54.3	81.1
有配偶	12.5	73.3	7.7	-	8.0	13.3	36.8	24.7	41.3	11.5
死別	1.0	2.2	-	50.0	-	-	-	-	-	1.0
離別	1.6	6.7	92.3	-	-	2.2	7.9	2.7	-	1.3
不詳	5.1	4.4	-	-	8.0	6.7	-	2.7	4.3	5.2

30. 転入理由×転入者の婚姻状態×転入者の性別(続)

女	計	結婚	離婚	配偶者と死別	入学・卒業等	就職・転勤等	扶養・育児支援等	その他	不詳	非該当
婚姻状態計	13627	578	34	19	42	83	46	101	244	12480
未婚	4327	6	1	-	34	57	11	36	26	4156
有配偶	8053	560	5	7	6	21	16	42	192	7204
死別	740	7	1	11	-	4	13	16	16	672
離別	173	3	26	-	-	1	5	5	5	128
不詳	334	2	1	1	2	-	1	2	5	320
<b>[横%表]</b>	100.0	4.2	0.2	0.1	0.3	0.6	0.3	0.7	1.8	91.6
未婚	100.0	0.1	0.0	-	0.8	1.3	0.3	0.8	0.6	96.0
有配偶	100.0	7.0	0.1	0.1	0.1	0.3	0.2	0.5	2.4	89.5
死別	100.0	0.9	0.1	1.5	-	0.5	1.8	2.2	2.2	90.8
離別	100.0	1.7	15.0	-	-	0.6	2.9	2.9	2.9	74.0
不詳	100.0	0.6	0.3	0.3	0.6	-	0.3	0.6	1.5	95.8
<b>[縦%表]</b>	100.0	100.0	100.0	100.0	100.0	100.0	100.0	100.0	100.0	100.0
未婚	31.8	1.0	2.9	-	81.0	68.7	23.9	35.6	10.7	33.3
有配偶	59.1	96.9	14.7	36.8	14.3	25.3	34.8	41.6	78.7	57.7
死別	5.4	1.2	2.9	57.9	-	4.8	28.3	15.8	6.6	5.4
離別	1.3	0.5	76.5	-	-	1.2	10.9	5.0	2.0	1.0
不詳	2.5	0.3	2.9	5.3	4.8	-	2.2	2.0	2.0	2.6

性別不詳	計	結婚	離婚	配偶者と死別	入学・卒業等	就職・転勤等	扶養・育児支援等	その他	不詳	非該当
婚姻状態計	75	1	-	-	-	-	-	2	-	72
未婚	31	-	-	-	-	-	-	1	-	30
有配偶	1	1	-	-	-	-	-	-	-	-
死別	5	-	-	-	-	-	-	-	-	5
離別	1	-	-	-	-	-	-	1	-	-
不詳	37	-	-	-	-	-	-	-	-	37
<b>[横%表]</b>	100.0	1.3	-	-	-	-	-	2.7	-	96.0
未婚	100.0	-	-	-	-	-	-	3.2	-	96.8
有配偶	100.0	100.0	-	-	-	-	-	-	-	-
死別	100.0	-	-	-	-	-	-	-	-	100.0
離別	100.0	-	-	-	-	-	-	100.0	-	-
不詳	100.0	-	-	-	-	-	-	-	-	100.0
<b>[縦%表]</b>	100.0	100.0	-	-	-	-	-	100.0	-	100.0
未婚	41.3	-	-	-	-	-	-	50.0	-	41.7
有配偶	1.3	100.0	-	-	-	-	-	-	-	-
死別	6.7	-	-	-	-	-	-	-	-	6.9
離別	1.3	-	-	-	-	-	-	50.0	-	-
不詳	49.3	-	-	-	-	-	-	-	-	51.4

31. 転出者の有無×世帯主年齢(5歳階級)×世帯主性別

男女計	計	あり	なし	不詳	非該当
年齢計	10711	3148	6742	757	64
0～19歳	71	65	1	1	4
20～24歳	287	218	46	10	13
25～29歳	428	190	189	25	24
30～34歳	617	197	371	35	14
35～39歳	754	113	604	33	4
40～44歳	791	119	640	30	2
45～49歳	869	222	616	31	-
50～54歳	1102	447	609	45	1
55～59歳	1277	509	675	92	1
60～64歳	1238	411	713	114	-
65～69歳	1060	241	710	108	1
70～74歳	952	179	676	97	-
75～79歳	697	125	496	76	-
80～84歳	374	75	261	38	-
85歳以上	194	37	135	22	-

[横%表]

男女計	計	あり	なし	不詳	非該当
年齢計	100.0	29.4	62.9	7.1	0.6
0～19歳	100.0	91.5	1.4	1.4	5.6
20～24歳	100.0	76.0	16.0	3.5	4.5
25～29歳	100.0	44.4	44.2	5.8	5.6
30～34歳	100.0	31.9	60.1	5.7	2.3
35～39歳	100.0	15.0	80.1	4.4	0.5
40～44歳	100.0	15.0	80.9	3.8	0.3
45～49歳	100.0	25.5	70.9	3.6	-
50～54歳	100.0	40.6	55.3	4.1	0.1
55～59歳	100.0	39.9	52.9	7.2	0.1
60～64歳	100.0	33.2	57.6	9.2	-
65～69歳	100.0	22.7	67.0	10.2	0.1
70～74歳	100.0	18.8	71.0	10.2	-
75～79歳	100.0	17.9	71.2	10.9	-
80～84歳	100.0	20.1	69.8	10.2	-
85歳以上	100.0	19.1	69.6	11.3	-

[縦%表]

男女計	計	あり	なし	不詳	非該当
年齢計	100.0	100.0	100.0	100.0	100.0
0～19歳	0.7	2.1	0.0	0.1	6.3
20～24歳	2.7	6.9	0.7	1.3	20.3
25～29歳	4.0	6.0	2.8	3.3	37.5
30～34歳	5.8	6.3	5.5	4.6	21.9
35～39歳	7.0	3.6	9.0	4.4	6.3
40～44歳	7.4	3.8	9.5	4.0	3.1
45～49歳	8.1	7.1	9.1	4.1	-
50～54歳	10.3	14.2	9.0	5.9	1.6
55～59歳	11.9	16.2	10.0	12.2	1.6
60～64歳	11.6	13.1	10.6	15.1	-
65～69歳	9.9	7.7	10.5	14.3	1.6
70～74歳	8.9	5.7	10.0	12.8	-
75～79歳	6.5	4.0	7.4	10.0	-
80～84歳	3.5	2.4	3.9	5.0	-
85歳以上	1.8	1.2	2.0	2.9	-

31. 転出者の有無×世帯主年齢(5歳階級)×世帯主性別(続)

男	計	あり	なし	不詳	非該当
年齢計	8723	2359	5700	607	57
0～19歳	47	44	-	1	2
20～24歳	187	138	32	6	11
25～29歳	328	142	145	18	23
30～34歳	530	154	330	32	14
35～39歳	657	71	552	31	3
40～44歳	686	77	584	24	1
45～49歳	768	173	566	29	-
50～54歳	932	352	538	41	1
55～59歳	1107	434	591	81	1
60～64歳	1056	354	614	88	-
65～69歳	855	185	583	86	1
70～74歳	728	103	552	73	-
75～79歳	498	71	370	57	-
80～84歳	228	41	161	26	-
85歳以上	116	20	82	14	-

[横%表]

男	計	あり	なし	不詳	非該当
年齢計	100.0	27.0	65.3	7.0	0.7
0～19歳	100.0	93.6	-	2.1	4.3
20～24歳	100.0	73.8	17.1	3.2	5.9
25～29歳	100.0	43.3	44.2	5.5	7.0
30～34歳	100.0	29.1	62.3	6.0	2.6
35～39歳	100.0	10.8	84.0	4.7	0.5
40～44歳	100.0	11.2	85.1	3.5	0.1
45～49歳	100.0	22.5	73.7	3.8	-
50～54歳	100.0	37.8	57.7	4.4	0.1
55～59歳	100.0	39.2	53.4	7.3	0.1
60～64歳	100.0	33.5	58.1	8.3	-
65～69歳	100.0	21.6	68.2	10.1	0.1
70～74歳	100.0	14.1	75.8	10.0	-
75～79歳	100.0	14.3	74.3	11.4	-
80～84歳	100.0	18.0	70.6	11.4	-
85歳以上	100.0	17.2	70.7	12.1	-

[縦%表]

男	計	あり	なし	不詳	非該当
年齢計	100.0	100.0	100.0	100.0	100.0
0～19歳	0.5	1.9	-	0.2	3.5
20～24歳	2.1	5.8	0.6	1.0	19.3
25～29歳	3.8	6.0	2.5	3.0	40.4
30～34歳	6.1	6.5	5.8	5.3	24.6
35～39歳	7.5	3.0	9.7	5.1	5.3
40～44歳	7.9	3.3	10.2	4.0	1.8
45～49歳	8.8	7.3	9.9	4.8	-
50～54歳	10.7	14.9	9.4	6.8	1.8
55～59歳	12.7	18.4	10.4	13.3	1.8
60～64歳	12.1	15.0	10.8	14.5	-
65～69歳	9.8	7.8	10.2	14.2	1.8
70～74歳	8.3	4.4	9.7	12.0	-
75～79歳	5.7	3.0	6.5	9.4	-
80～84歳	2.6	1.7	2.8	4.3	-
85歳以上	1.3	0.8	1.4	2.3	-



31. 転出者の有無×世帯主年齢(5歳階級)×世帯主性別(続)

女	計	あり	なし	不詳	非該当
年齢計	1988	789	1042	150	7
0～19歳	24	21	1	-	2
20～24歳	100	80	14	4	2
25～29歳	100	48	44	7	1
30～34歳	87	43	41	3	-
35～39歳	97	42	52	2	1
40～44歳	105	42	56	6	1
45～49歳	101	49	50	2	-
50～54歳	170	95	71	4	-
55～59歳	170	75	84	11	-
60～64歳	182	57	99	26	-
65～69歳	205	56	127	22	-
70～74歳	224	76	124	24	-
75～79歳	199	54	126	19	-
80～84歳	146	34	100	12	-
85歳以上	78	17	53	8	-

[横%表]

女	計	あり	なし	不詳	非該当
年齢計	100.0	39.7	52.4	7.5	0.4
0～19歳	100.0	87.5	4.2	-	8.3
20～24歳	100.0	80.0	14.0	4.0	2.0
25～29歳	100.0	48.0	44.0	7.0	1.0
30～34歳	100.0	49.4	47.1	3.4	-
35～39歳	100.0	43.3	53.6	2.1	1.0
40～44歳	100.0	40.0	53.3	5.7	1.0
45～49歳	100.0	48.5	49.5	2.0	-
50～54歳	100.0	55.9	41.8	2.4	-
55～59歳	100.0	44.1	49.4	6.5	-
60～64歳	100.0	31.3	54.4	14.3	-
65～69歳	100.0	27.3	62.0	10.7	-
70～74歳	100.0	33.9	55.4	10.7	-
75～79歳	100.0	27.1	63.3	9.5	-
80～84歳	100.0	23.3	68.5	8.2	-
85歳以上	100.0	21.8	67.9	10.3	-

[縦%表]

女	計	あり	なし	不詳	非該当
年齢計	100.0	100.0	100.0	100.0	100.0
0～19歳	1.2	2.7	0.1	-	28.6
20～24歳	5.0	10.1	1.3	2.7	28.6
25～29歳	5.0	6.1	4.2	4.7	14.3
30～34歳	4.4	5.4	3.9	2.0	-
35～39歳	4.9	5.3	5.0	1.3	14.3
40～44歳	5.3	5.3	5.4	4.0	14.3
45～49歳	5.1	6.2	4.8	1.3	-
50～54歳	8.6	12.0	6.8	2.7	-
55～59歳	8.6	9.5	8.1	7.3	-
60～64歳	9.2	7.2	9.5	17.3	-
65～69歳	10.3	7.1	12.2	14.7	-
70～74歳	11.3	9.6	11.9	16.0	-
75～79歳	10.0	6.8	12.1	12.7	-
80～84歳	7.3	4.3	9.6	8.0	-
85歳以上	3.9	2.2	5.1	5.3	-

32. 転出者の人数×世帯主年齢(5歳階級)×世帯主性別

男女計	計	0人	1人	2人	3人	4人	5人	6人	7人	8人	不詳	非該当
年齢計	10711	6742	1776	735	358	172	73	22	5	2	5	821
0～19歳	71	1	2	3	23	22	7	5	2	1	-	5
20～24歳	287	46	3	48	72	59	25	9	1	1	-	23
25～29歳	428	189	25	45	73	27	15	3	2	-	-	49
30～34歳	617	371	48	57	61	19	9	3	-	-	-	49
35～39歳	754	604	59	33	14	5	2	-	-	-	-	37
40～44歳	791	640	72	32	10	2	1	-	-	-	2	32
45～49歳	869	616	139	50	19	9	4	1	-	-	-	31
50～54歳	1102	609	299	113	25	8	2	-	-	-	-	46
55～59歳	1277	675	346	128	24	11	-	-	-	-	-	93
60～64歳	1238	713	279	115	13	1	3	-	-	-	-	114
65～69歳	1060	710	169	60	7	2	2	-	-	-	1	109
70～74歳	952	676	141	24	10	1	1	1	-	-	1	97
75～79歳	697	496	102	16	2	4	-	-	-	-	1	76
80～84歳	374	261	62	5	4	2	2	-	-	-	-	38
85歳以上	194	135	30	6	1	-	-	-	-	-	-	22

[横%表]

男女計	計	0人	1人	2人	3人	4人	5人	6人	7人	8人	不詳	非該当
年齢計	100.0	62.9	16.6	6.9	3.3	1.6	0.7	0.2	0.0	0.0	0.0	7.7
0～19歳	100.0	1.4	2.8	4.2	32.4	31.0	9.9	7.0	2.8	1.4	-	7.0
20～24歳	100.0	16.0	1.0	16.7	25.1	20.6	8.7	3.1	0.3	0.3	-	8.0
25～29歳	100.0	44.2	5.8	10.5	17.1	6.3	3.5	0.7	0.5	-	-	11.4
30～34歳	100.0	60.1	7.8	9.2	9.9	3.1	1.5	0.5	-	-	-	7.9
35～39歳	100.0	80.1	7.8	4.4	1.9	0.7	0.3	-	-	-	-	4.9
40～44歳	100.0	80.9	9.1	4.0	1.3	0.3	0.1	-	-	-	0.3	4.0
45～49歳	100.0	70.9	16.0	5.8	2.2	1.0	0.5	0.1	-	-	-	3.6
50～54歳	100.0	55.3	27.1	10.3	2.3	0.7	0.2	-	-	-	-	4.2
55～59歳	100.0	52.9	27.1	10.0	1.9	0.9	-	-	-	-	-	7.3
60～64歳	100.0	57.6	22.5	9.3	1.1	0.1	0.2	-	-	-	-	9.2
65～69歳	100.0	67.0	15.9	5.7	0.7	0.2	0.2	-	-	-	0.1	10.3
70～74歳	100.0	71.0	14.8	2.5	1.1	0.1	0.1	0.1	-	-	0.1	10.2
75～79歳	100.0	71.2	14.6	2.3	0.3	0.6	-	-	-	-	0.1	10.9
80～84歳	100.0	69.8	16.6	1.3	1.1	0.5	0.5	-	-	-	-	10.2
85歳以上	100.0	69.6	15.5	3.1	0.5	-	-	-	-	-	-	11.3

[縦%表]

男女計	計	0人	1人	2人	3人	4人	5人	6人	7人	8人	不詳	非該当
年齢計	100.0	100.0	100.0	100.0	100.0	100.0	100.0	100.0	100.0	100.0	100.0	100.0
0～19歳	0.7	0.0	0.1	0.4	6.4	12.8	9.6	22.7	40.0	50.0	-	0.6
20～24歳	2.7	0.7	0.2	6.5	20.1	34.3	34.2	40.9	20.0	50.0	-	2.8
25～29歳	4.0	2.8	1.4	6.1	20.4	15.7	20.5	13.6	40.0	-	-	6.0
30～34歳	5.8	5.5	2.7	7.8	17.0	11.0	12.3	13.6	-	-	-	6.0
35～39歳	7.0	9.0	3.3	4.5	3.9	2.9	2.7	-	-	-	-	4.5
40～44歳	7.4	9.5	4.1	4.4	2.8	1.2	1.4	-	-	-	40.0	3.9
45～49歳	8.1	9.1	7.8	6.8	5.3	5.2	5.5	4.5	-	-	-	3.8
50～54歳	10.3	9.0	16.8	15.4	7.0	4.7	2.7	-	-	-	-	5.6
55～59歳	11.9	10.0	19.5	17.4	6.7	6.4	-	-	-	-	-	11.3
60～64歳	11.6	10.6	15.7	15.6	3.6	0.6	4.1	-	-	-	-	13.9
65～69歳	9.9	10.5	9.5	8.2	2.0	1.2	2.7	-	-	-	20.0	13.3
70～74歳	8.9	10.0	7.9	3.3	2.8	0.6	1.4	4.5	-	-	20.0	11.8
75～79歳	6.5	7.4	5.7	2.2	0.6	2.3	-	-	-	-	20.0	9.3
80～84歳	3.5	3.9	3.5	0.7	1.1	1.2	2.7	-	-	-	-	4.6
85歳以上	1.8	2.0	1.7	0.8	0.3	-	-	-	-	-	-	2.7

32. 転出者の人数×世帯主年齢(5歳階級)×世帯主性別(続)

男	計	0人	1人	2人	3人	4人	5人	6人	7人	8人	不詳	非該当
年齢計	8723	5700	1306	582	269	121	58	12	5	2	4	664
0～19歳	47	-	-	2	15	15	6	3	2	1	-	3
20～24歳	187	32	2	19	54	38	17	6	1	1	-	17
25～29歳	328	145	11	30	62	22	13	2	2	-	-	41
30～34歳	530	330	23	54	52	16	8	1	-	-	-	46
35～39歳	657	552	27	26	11	5	2	-	-	-	-	34
40～44歳	686	584	46	21	6	1	1	-	-	-	2	25
45～49歳	768	566	114	41	10	5	3	-	-	-	-	29
50～54歳	932	538	238	92	16	5	1	-	-	-	-	42
55～59歳	1107	591	297	110	18	9	-	-	-	-	-	82
60～64歳	1056	614	237	103	11	-	3	-	-	-	-	88
65～69歳	855	583	128	47	5	2	2	-	-	-	1	87
70～74歳	728	552	78	18	6	-	-	-	-	-	1	73
75～79歳	498	370	57	12	-	2	-	-	-	-	-	57
80～84歳	228	161	33	3	2	1	2	-	-	-	-	26
85歳以上	116	82	15	4	1	-	-	-	-	-	-	14

[横%表]

男	計	0人	1人	2人	3人	4人	5人	6人	7人	8人	不詳	非該当
年齢計	100.0	65.3	15.0	6.7	3.1	1.4	0.7	0.1	0.1	0.0	0.0	7.6
0～19歳	100.0	-	-	4.3	31.9	31.9	12.8	6.4	4.3	2.1	-	6.4
20～24歳	100.0	17.1	1.1	10.2	28.9	20.3	9.1	3.2	0.5	0.5	-	9.1
25～29歳	100.0	44.2	3.4	9.1	18.9	6.7	4.0	0.6	0.6	-	-	12.5
30～34歳	100.0	62.3	4.3	10.2	9.8	3.0	1.5	0.2	-	-	-	8.7
35～39歳	100.0	84.0	4.1	4.0	1.7	0.8	0.3	-	-	-	-	5.2
40～44歳	100.0	85.1	6.7	3.1	0.9	0.1	0.1	-	-	-	0.3	3.6
45～49歳	100.0	73.7	14.8	5.3	1.3	0.7	0.4	-	-	-	-	3.8
50～54歳	100.0	57.7	25.5	9.9	1.7	0.5	0.1	-	-	-	-	4.5
55～59歳	100.0	53.4	26.8	9.9	1.6	0.8	-	-	-	-	-	7.4
60～64歳	100.0	58.1	22.4	9.8	1.0	-	0.3	-	-	-	-	8.3
65～69歳	100.0	68.2	15.0	5.5	0.6	0.2	0.2	-	-	-	0.1	10.2
70～74歳	100.0	75.8	10.7	2.5	0.8	-	-	-	-	-	0.1	10.0
75～79歳	100.0	74.3	11.4	2.4	-	0.4	-	-	-	-	-	11.4
80～84歳	100.0	70.6	14.5	1.3	0.9	0.4	0.9	-	-	-	-	11.4
85歳以上	100.0	70.7	12.9	3.4	0.9	-	-	-	-	-	-	12.1

[縦%表]

男	計	0人	1人	2人	3人	4人	5人	6人	7人	8人	不詳	非該当
年齢計	100.0	100.0	100.0	100.0	100.0	100.0	100.0	100.0	100.0	100.0	100.0	100.0
0～19歳	0.5	-	-	0.3	5.6	12.4	10.3	25.0	40.0	50.0	-	0.5
20～24歳	2.1	0.6	0.2	3.3	20.1	31.4	29.3	50.0	20.0	50.0	-	2.6
25～29歳	3.8	2.5	0.8	5.2	23.0	18.2	22.4	16.7	40.0	-	-	6.2
30～34歳	6.1	5.8	1.8	9.3	19.3	13.2	13.8	8.3	-	-	-	6.9
35～39歳	7.5	9.7	2.1	4.5	4.1	4.1	3.4	-	-	-	-	5.1
40～44歳	7.9	10.2	3.5	3.6	2.2	0.8	1.7	-	-	-	50.0	3.8
45～49歳	8.8	9.9	8.7	7.0	3.7	4.1	5.2	-	-	-	-	4.4
50～54歳	10.7	9.4	18.2	15.8	5.9	4.1	1.7	-	-	-	-	6.3
55～59歳	12.7	10.4	22.7	18.9	6.7	7.4	-	-	-	-	-	12.3
60～64歳	12.1	10.8	18.1	17.7	4.1	-	5.2	-	-	-	-	13.3
65～69歳	9.8	10.2	9.8	8.1	1.9	1.7	3.4	-	-	-	25.0	13.1
70～74歳	8.3	9.7	6.0	3.1	2.2	-	-	-	-	-	25.0	11.0
75～79歳	5.7	6.5	4.4	2.1	-	1.7	-	-	-	-	-	8.6
80～84歳	2.6	2.8	2.5	0.5	0.7	0.8	3.4	-	-	-	-	3.9
85歳以上	1.3	1.4	1.1	0.7	0.4	-	-	-	-	-	-	2.1

32. 転出者の人数×世帯主年齢(5歳階級)×世帯主性別(続)

女	計	0人	1人	2人	3人	4人	5人	6人	不詳	非該当
年齢計	1988	1042	470	153	89	51	15	10	1	157
0～19歳	24	1	2	1	8	7	1	2	-	2
20～24歳	100	14	1	29	18	21	8	3	-	6
25～29歳	100	44	14	15	11	5	2	1	-	8
30～34歳	87	41	25	3	9	3	1	2	-	3
35～39歳	97	52	32	7	3	-	-	-	-	3
40～44歳	105	56	26	11	4	1	-	-	-	7
45～49歳	101	50	25	9	9	4	1	1	-	2
50～54歳	170	71	61	21	9	3	1	-	-	4
55～59歳	170	84	49	18	6	2	-	-	-	11
60～64歳	182	99	42	12	2	1	-	-	-	26
65～69歳	205	127	41	13	2	-	-	-	-	22
70～74歳	224	124	63	6	4	1	1	1	-	24
75～79歳	199	126	45	4	2	2	-	-	1	19
80～84歳	146	100	29	2	2	1	-	-	-	12
85歳以上	78	53	15	2	-	-	-	-	-	8

[横%表]

女	計	0人	1人	2人	3人	4人	5人	6人	不詳	非該当
年齢計	100.0	52.4	23.6	7.7	4.5	2.6	0.8	0.5	0.1	7.9
0～19歳	100.0	4.2	8.3	4.2	33.3	29.2	4.2	8.3	-	8.3
20～24歳	100.0	14.0	1.0	29.0	18.0	21.0	8.0	3.0	-	6.0
25～29歳	100.0	44.0	14.0	15.0	11.0	5.0	2.0	1.0	-	8.0
30～34歳	100.0	47.1	28.7	3.4	10.3	3.4	1.1	2.3	-	3.4
35～39歳	100.0	53.6	33.0	7.2	3.1	-	-	-	-	3.1
40～44歳	100.0	53.3	24.8	10.5	3.8	1.0	-	-	-	6.7
45～49歳	100.0	49.5	24.8	8.9	8.9	4.0	1.0	1.0	-	2.0
50～54歳	100.0	41.8	35.9	12.4	5.3	1.8	0.6	-	-	2.4
55～59歳	100.0	49.4	28.8	10.6	3.5	1.2	-	-	-	6.5
60～64歳	100.0	54.4	23.1	6.6	1.1	0.5	-	-	-	14.3
65～69歳	100.0	62.0	20.0	6.3	1.0	-	-	-	-	10.7
70～74歳	100.0	55.4	28.1	2.7	1.8	0.4	0.4	0.4	-	10.7
75～79歳	100.0	63.3	22.6	2.0	1.0	1.0	-	-	0.5	9.5
80～84歳	100.0	68.5	19.9	1.4	1.4	0.7	-	-	-	8.2
85歳以上	100.0	67.9	19.2	2.6	-	-	-	-	-	10.3

[縦%表]

女	計	0人	1人	2人	3人	4人	5人	6人	不詳	非該当
年齢計	100.0	100.0	100.0	100.0	100.0	100.0	100.0	100.0	100.0	100.0
0～19歳	1.2	0.1	0.4	0.7	9.0	13.7	6.7	20.0	-	1.3
20～24歳	5.0	1.3	0.2	19.0	20.2	41.2	53.3	30.0	-	3.8
25～29歳	5.0	4.2	3.0	9.8	12.4	9.8	13.3	10.0	-	5.1
30～34歳	4.4	3.9	5.3	2.0	10.1	5.9	6.7	20.0	-	1.9
35～39歳	4.9	5.0	6.8	4.6	3.4	-	-	-	-	1.9
40～44歳	5.3	5.4	5.5	7.2	4.5	2.0	-	-	-	4.5
45～49歳	5.1	4.8	5.3	5.9	10.1	7.8	6.7	10.0	-	1.3
50～54歳	8.6	6.8	13.0	13.7	10.1	5.9	6.7	-	-	2.5
55～59歳	8.6	8.1	10.4	11.8	6.7	3.9	-	-	-	7.0
60～64歳	9.2	9.5	8.9	7.8	2.2	2.0	-	-	-	16.6
65～69歳	10.3	12.2	8.7	8.5	2.2	-	-	-	-	14.0
70～74歳	11.3	11.9	13.4	3.9	4.5	2.0	6.7	10.0	-	15.3
75～79歳	10.0	12.1	9.6	2.6	2.2	3.9	-	-	100.0	12.1
80～84歳	7.3	9.6	6.2	1.3	2.2	2.0	-	-	-	7.6
85歳以上	3.9	5.1	3.2	1.3	-	-	-	-	-	5.1

33. 転出の理由×転出者の婚姻状態×転出者の性別

男女計	計	死亡	結婚	配偶者と死別	離婚	入学・卒業等	就職・転勤等	病気・病弱	その他	不詳	非該当
婚姻状態計	53555	652	1549	2	280	890	986	41	555	563	48037
未婚	2082	24	686	-	39	474	567	6	234	52	-
有配偶	1971	407	373	2	202	280	292	14	227	174	-
死別	296	177	26	-	2	20	12	15	28	16	-
離別	75	4	24	-	12	3	7	-	23	2	-
不詳	1094	40	440	-	25	113	108	6	43	319	-
非該当	48037	-	-	-	-	-	-	-	-	-	48037
[横%表]	100.0	1.2	2.9	0.0	0.5	1.7	1.8	0.1	1.0	1.1	89.7
未婚	100.0	1.2	32.9	-	1.9	22.8	27.2	0.3	11.2	2.5	-
有配偶	100.0	20.6	18.9	0.1	10.2	14.2	14.8	0.7	11.5	8.8	-
死別	100.0	59.8	8.8	-	0.7	6.8	4.1	5.1	9.5	5.4	-
離別	100.0	5.3	32.0	-	16.0	4.0	9.3	-	30.7	2.7	-
不詳	100.0	3.7	40.2	-	2.3	10.3	9.9	0.5	3.9	29.2	-
非該当	100.0	-	-	-	-	-	-	-	-	-	100.0
[縦%表]	100.0	100.0	100.0	100.0	100.0	100.0	100.0	100.0	100.0	100.0	100.0
未婚	3.9	3.7	44.3	-	13.9	53.3	57.5	14.6	42.2	9.2	-
有配偶	3.7	62.4	24.1	100.0	72.1	31.5	29.6	34.1	40.9	30.9	-
死別	0.6	27.1	1.7	-	0.7	2.2	1.2	36.6	5.0	2.8	-
離別	0.1	0.6	1.5	-	4.3	0.3	0.7	-	4.1	0.4	-
不詳	2.0	6.1	28.4	-	8.9	12.7	11.0	14.6	7.7	56.7	-
非該当	89.7	-	-	-	-	-	-	-	-	-	100.0

男	計	死亡	結婚	配偶者と死別	離婚	入学・卒業等	就職・転勤等	病気・病弱	その他	不詳	非該当
婚姻状態計	2581	377	633	1	168	452	512	14	244	180	-
未婚	1028	11	271	-	18	266	312	4	116	30	-
有配偶	1124	308	183	1	136	139	151	8	109	89	-
死別	59	42	7	-	-	2	3	1	-	4	-
離別	22	1	4	-	7	1	2	-	6	1	-
不詳	348	15	168	-	7	44	44	1	13	56	-
[横%表]	100.0	14.6	24.5	0.0	6.5	17.5	19.8	0.5	9.5	7.0	-
未婚	100.0	1.1	26.4	-	1.8	25.9	30.4	0.4	11.3	2.9	-
有配偶	100.0	27.4	16.3	0.1	12.1	12.4	13.4	0.7	9.7	7.9	-
死別	100.0	71.2	11.9	-	-	3.4	5.1	1.7	-	6.8	-
離別	100.0	4.5	18.2	-	31.8	4.5	9.1	-	27.3	4.5	-
不詳	100.0	4.3	48.3	-	2.0	12.6	12.6	0.3	3.7	16.1	-
[縦%表]	100.0	100.0	100.0	100.0	100.0	100.0	100.0	100.0	100.0	100.0	-
未婚	39.8	2.9	42.8	-	10.7	58.8	60.9	28.6	47.5	16.7	-
有配偶	43.5	81.7	28.9	100.0	81.0	30.8	29.5	57.1	44.7	49.4	-
死別	2.3	11.1	1.1	-	-	0.4	0.6	7.1	-	2.2	-
離別	0.9	0.3	0.6	-	4.2	0.2	0.4	-	2.5	0.6	-
不詳	13.5	4.0	26.5	-	4.2	9.7	8.6	7.1	5.3	31.1	-

33. 転出の理由×転出者の婚姻状態×転出者の性別(続)

女	計	死亡	結婚	配偶者と 死別	離婚	入学・卒 業等	就職・転 勤等	病気・病 弱	その他	不詳
婚姻状態計	2511	265	827	1	92	388	431	25	298	184
未婚	1005	12	399	-	18	197	245	2	114	18
有配偶	828	99	181	1	66	138	140	6	118	79
死別	229	132	18	-	1	17	9	14	28	10
離別	47	3	20	-	2	2	5	-	15	-
不詳	402	19	209	-	5	34	32	3	23	77
[横%表]	100.0	10.6	32.9	0.0	3.7	15.5	17.2	1.0	11.9	7.3
未婚	100.0	1.2	39.7	-	1.8	19.6	24.4	0.2	11.3	1.8
有配偶	100.0	12.0	21.9	0.1	8.0	16.7	16.9	0.7	14.3	9.5
死別	100.0	57.6	7.9	-	0.4	7.4	3.9	6.1	12.2	4.4
離別	100.0	6.4	42.6	-	4.3	4.3	10.6	-	31.9	-
不詳	100.0	4.7	52.0	-	1.2	8.5	8.0	0.7	5.7	19.2
[縦%表]	100.0	100.0	100.0	100.0	100.0	100.0	100.0	100.0	100.0	100.0
未婚	40.0	4.5	48.2	-	19.6	50.8	56.8	8.0	38.3	9.8
有配偶	33.0	37.4	21.9	100.0	71.7	35.6	32.5	24.0	39.6	42.9
死別	9.1	49.8	2.2	-	1.1	4.4	2.1	56.0	9.4	5.4
離別	1.9	1.1	2.4	-	2.2	0.5	1.2	-	5.0	-
不詳	16.0	7.2	25.3	-	5.4	8.8	7.4	12.0	7.7	41.8

性別不詳	計	死亡	結婚	配偶者と 死別	離婚	入学・卒 業等	就職・転 勤等	病気・病 弱	その他	不詳
婚姻状態計	426	10	89	-	20	50	43	2	13	199
未婚	49	1	16	-	3	11	10	-	4	4
有配偶	19	-	9	-	-	3	1	-	-	6
死別	8	3	1	-	1	1	-	-	-	2
離別	6	-	-	-	3	-	-	-	2	1
不詳	344	6	63	-	13	35	32	2	7	186
[横%表]	100.0	2.3	20.9	-	4.7	11.7	10.1	0.5	3.1	46.7
未婚	100.0	2.0	32.7	-	6.1	22.4	20.4	-	8.2	8.2
有配偶	100.0	-	47.4	-	-	15.8	5.3	-	-	31.6
死別	100.0	37.5	12.5	-	12.5	12.5	-	-	-	25.0
離別	100.0	-	-	-	50.0	-	-	-	33.3	16.7
不詳	100.0	1.7	18.3	-	3.8	10.2	9.3	0.6	2.0	54.1
[縦%表]	100.0	100.0	100.0	-	100.0	100.0	100.0	100.0	100.0	100.0
未婚	11.5	10.0	18.0	-	15.0	22.0	23.3	-	30.8	2.0
有配偶	4.5	-	10.1	-	-	6.0	2.3	-	-	3.0
死別	1.9	30.0	1.1	-	5.0	2.0	-	-	-	1.0
離別	1.4	-	-	-	15.0	-	-	-	15.4	0.5
不詳	80.8	60.0	70.8	-	65.0	70.0	74.4	100.0	53.8	93.5

34. 住宅の所有形態×世帯主年齢(5歳階級)×世帯主性別

男女計	計	持ち家(一戸建て)	持ち家(共同住宅)	賃貸住宅	民間借家	給与住宅	その他	不詳
年齢計	10711	6425	959	859	1796	347	167	158
0～19歳	71	1	4	3	59	3	1	-
20～24歳	287	5	12	18	197	28	22	5
25～29歳	428	48	12	64	244	45	13	2
30～34歳	617	168	47	82	249	51	12	8
35～39歳	754	291	101	87	203	48	14	10
40～44歳	791	378	121	69	162	45	7	9
45～49歳	869	531	103	61	115	29	19	11
50～54歳	1102	696	117	79	141	43	11	15
55～59歳	1277	860	138	95	116	33	16	19
60～64歳	1238	883	108	97	103	12	18	17
65～69歳	1060	797	80	78	79	4	8	14
70～74歳	952	742	60	51	59	2	10	28
75～79歳	697	575	34	41	29	4	7	7
80～84歳	374	290	16	24	27	-	7	10
85歳以上	194	160	6	10	13	-	2	3

[横%表]

男女計	計	持ち家(一戸建て)	持ち家(共同住宅)	賃貸住宅	民間借家	給与住宅	その他	不詳
年齢計	100.0	60.0	9.0	8.0	16.8	3.2	1.6	1.5
0～19歳	100.0	1.4	5.6	4.2	83.1	4.2	1.4	-
20～24歳	100.0	1.7	4.2	6.3	68.6	9.8	7.7	1.7
25～29歳	100.0	11.2	2.8	15.0	57.0	10.5	3.0	0.5
30～34歳	100.0	27.2	7.6	13.3	40.4	8.3	1.9	1.3
35～39歳	100.0	38.6	13.4	11.5	26.9	6.4	1.9	1.3
40～44歳	100.0	47.8	15.3	8.7	20.5	5.7	0.9	1.1
45～49歳	100.0	61.1	11.9	7.0	13.2	3.3	2.2	1.3
50～54歳	100.0	63.2	10.6	7.2	12.8	3.9	1.0	1.4
55～59歳	100.0	67.3	10.8	7.4	9.1	2.6	1.3	1.5
60～64歳	100.0	71.3	8.7	7.8	8.3	1.0	1.5	1.4
65～69歳	100.0	75.2	7.5	7.4	7.5	0.4	0.8	1.3
70～74歳	100.0	77.9	6.3	5.4	6.2	0.2	1.1	2.9
75～79歳	100.0	82.5	4.9	5.9	4.2	0.6	1.0	1.0
80～84歳	100.0	77.5	4.3	6.4	7.2	-	1.9	2.7
85歳以上	100.0	82.5	3.1	5.2	6.7	-	1.0	1.5

[縦%表]

男女計	計	持ち家(一戸建て)	持ち家(共同住宅)	賃貸住宅	民間借家	給与住宅	その他	不詳
年齢計	100.0	100.0	100.0	100.0	100.0	100.0	100.0	100.0
0～19歳	0.7	0.0	0.4	0.3	3.3	0.9	0.6	-
20～24歳	2.7	0.1	1.3	2.1	11.0	8.1	13.2	3.2
25～29歳	4.0	0.7	1.3	7.5	13.6	13.0	7.8	1.3
30～34歳	5.8	2.6	4.9	9.5	13.9	14.7	7.2	5.1
35～39歳	7.0	4.5	10.5	10.1	11.3	13.8	8.4	6.3
40～44歳	7.4	5.9	12.6	8.0	9.0	13.0	4.2	5.7
45～49歳	8.1	8.3	10.7	7.1	6.4	8.4	11.4	7.0
50～54歳	10.3	10.8	12.2	9.2	7.9	12.4	6.6	9.5
55～59歳	11.9	13.4	14.4	11.1	6.5	9.5	9.6	12.0
60～64歳	11.6	13.7	11.3	11.3	5.7	3.5	10.8	10.8
65～69歳	9.9	12.4	8.3	9.1	4.4	1.2	4.8	8.9
70～74歳	8.9	11.5	6.3	5.9	3.3	0.6	6.0	17.7
75～79歳	6.5	8.9	3.5	4.8	1.6	1.2	4.2	4.4
80～84歳	3.5	4.5	1.7	2.8	1.5	-	4.2	6.3
85歳以上	1.8	2.5	0.6	1.2	0.7	-	1.2	1.9

34. 住宅の所有形態×世帯主年齢(5歳階級)×世帯主性別(続)

男	計	持ち家(一戸建て)	持ち家(共同住宅)	賃貸住宅	民間借家	給与住宅	その他	不詳
年齢計	8723	5551	783	562	1287	321	100	119
0～19歳	47	1	4	1	39	1	1	-
20～24歳	187	5	6	13	136	22	2	3
25～29歳	328	42	8	54	181	38	3	2
30～34歳	530	161	43	65	195	49	10	7
35～39歳	657	271	91	67	161	48	11	8
40～44歳	686	361	105	42	120	43	6	9
45～49歳	768	497	90	41	91	27	13	9
50～54歳	932	628	95	53	97	41	7	11
55～59歳	1107	790	111	54	91	33	13	15
60～64歳	1056	803	88	65	67	9	12	12
65～69歳	855	674	65	45	53	4	5	9
70～74歳	728	599	44	26	31	2	5	21
75～79歳	498	428	20	26	13	4	4	3
80～84歳	228	191	10	7	6	-	6	8
85歳以上	116	100	3	3	6	-	2	2

[横%表]

男	計	持ち家(一戸建て)	持ち家(共同住宅)	賃貸住宅	民間借家	給与住宅	その他	不詳
年齢計	100.0	63.6	9.0	6.4	14.8	3.7	1.1	1.4
0～19歳	100.0	2.1	8.5	2.1	83.0	2.1	2.1	-
20～24歳	100.0	2.7	3.2	7.0	72.7	11.8	1.1	1.6
25～29歳	100.0	12.8	2.4	16.5	55.2	11.6	0.9	0.6
30～34歳	100.0	30.4	8.1	12.3	36.8	9.2	1.9	1.3
35～39歳	100.0	41.2	13.9	10.2	24.5	7.3	1.7	1.2
40～44歳	100.0	52.6	15.3	6.1	17.5	6.3	0.9	1.3
45～49歳	100.0	64.7	11.7	5.3	11.8	3.5	1.7	1.2
50～54歳	100.0	67.4	10.2	5.7	10.4	4.4	0.8	1.2
55～59歳	100.0	71.4	10.0	4.9	8.2	3.0	1.2	1.4
60～64歳	100.0	76.0	8.3	6.2	6.3	0.9	1.1	1.1
65～69歳	100.0	78.8	7.6	5.3	6.2	0.5	0.6	1.1
70～74歳	100.0	82.3	6.0	3.6	4.3	0.3	0.7	2.9
75～79歳	100.0	85.9	4.0	5.2	2.6	0.8	0.8	0.6
80～84歳	100.0	83.8	4.4	3.1	2.6	-	2.6	3.5
85歳以上	100.0	86.2	2.6	2.6	5.2	-	1.7	1.7

[縦%表]

男	計	持ち家(一戸建て)	持ち家(共同住宅)	賃貸住宅	民間借家	給与住宅	その他	不詳
年齢計	100.0	100.0	100.0	100.0	100.0	100.0	100.0	100.0
0～19歳	0.5	0.0	0.5	0.2	3.0	0.3	1.0	-
20～24歳	2.1	0.1	0.8	2.3	10.6	6.9	2.0	2.5
25～29歳	3.8	0.8	1.0	9.6	14.1	11.8	3.0	1.7
30～34歳	6.1	2.9	5.5	11.6	15.2	15.3	10.0	5.9
35～39歳	7.5	4.9	11.6	11.9	12.5	15.0	11.0	6.7
40～44歳	7.9	6.5	13.4	7.5	9.3	13.4	6.0	7.6
45～49歳	8.8	9.0	11.5	7.3	7.1	8.4	13.0	7.6
50～54歳	10.7	11.3	12.1	9.4	7.5	12.8	7.0	9.2
55～59歳	12.7	14.2	14.2	9.6	7.1	10.3	13.0	12.6
60～64歳	12.1	14.5	11.2	11.6	5.2	2.8	12.0	10.1
65～69歳	9.8	12.1	8.3	8.0	4.1	1.2	5.0	7.6
70～74歳	8.3	10.8	5.6	4.6	2.4	0.6	5.0	17.6
75～79歳	5.7	7.7	2.6	4.6	1.0	1.2	4.0	2.5
80～84歳	2.6	3.4	1.3	1.2	0.5	-	6.0	6.7
85歳以上	1.3	1.8	0.4	0.5	0.5	-	2.0	1.7



34. 住宅の所有形態×世帯主年齢(5歳階級)×世帯主性別(続)

女	計	持ち家(一戸建て)	持ち家(共同住宅)	賃貸住宅	民間借家	給与住宅	その他	不詳
年齢計	1988	874	176	297	509	26	67	39
0～19歳	24	-	-	2	20	2	-	-
20～24歳	100	-	6	5	61	6	20	2
25～29歳	100	6	4	10	63	7	10	-
30～34歳	87	7	4	17	54	2	2	1
35～39歳	97	20	10	20	42	-	3	2
40～44歳	105	17	16	27	42	2	1	-
45～49歳	101	34	13	20	24	2	6	2
50～54歳	170	68	22	26	44	2	4	4
55～59歳	170	70	27	41	25	-	3	4
60～64歳	182	80	20	32	36	3	6	5
65～69歳	205	123	15	33	26	-	3	5
70～74歳	224	143	16	25	28	-	5	7
75～79歳	199	147	14	15	16	-	3	4
80～84歳	146	99	6	17	21	-	1	2
85歳以上	78	60	3	7	7	-	-	1

[横%表]

女	計	持ち家(一戸建て)	持ち家(共同住宅)	賃貸住宅	民間借家	給与住宅	その他	不詳
年齢計	100.0	44.0	8.9	14.9	25.6	1.3	3.4	2.0
0～19歳	100.0	-	-	8.3	83.3	8.3	-	-
20～24歳	100.0	-	6.0	5.0	61.0	6.0	20.0	2.0
25～29歳	100.0	6.0	4.0	10.0	63.0	7.0	10.0	-
30～34歳	100.0	8.0	4.6	19.5	62.1	2.3	2.3	1.1
35～39歳	100.0	20.6	10.3	20.6	43.3	-	3.1	2.1
40～44歳	100.0	16.2	15.2	25.7	40.0	1.9	1.0	-
45～49歳	100.0	33.7	12.9	19.8	23.8	2.0	5.9	2.0
50～54歳	100.0	40.0	12.9	15.3	25.9	1.2	2.4	2.4
55～59歳	100.0	41.2	15.9	24.1	14.7	-	1.8	2.4
60～64歳	100.0	44.0	11.0	17.6	19.8	1.6	3.3	2.7
65～69歳	100.0	60.0	7.3	16.1	12.7	-	1.5	2.4
70～74歳	100.0	63.8	7.1	11.2	12.5	-	2.2	3.1
75～79歳	100.0	73.9	7.0	7.5	8.0	-	1.5	2.0
80～84歳	100.0	67.8	4.1	11.6	14.4	-	0.7	1.4
85歳以上	100.0	76.9	3.8	9.0	9.0	-	-	1.3

[縦%表]

女	計	持ち家(一戸建て)	持ち家(共同住宅)	賃貸住宅	民間借家	給与住宅	その他	不詳
年齢計	100.0	100.0	100.0	100.0	100.0	100.0	100.0	100.0
0～19歳	1.2	-	-	0.7	3.9	7.7	-	-
20～24歳	5.0	-	3.4	1.7	12.0	23.1	29.9	5.1
25～29歳	5.0	0.7	2.3	3.4	12.4	26.9	14.9	-
30～34歳	4.4	0.8	2.3	5.7	10.6	7.7	3.0	2.6
35～39歳	4.9	2.3	5.7	6.7	8.3	-	4.5	5.1
40～44歳	5.3	1.9	9.1	9.1	8.3	7.7	1.5	-
45～49歳	5.1	3.9	7.4	6.7	4.7	7.7	9.0	5.1
50～54歳	8.6	7.8	12.5	8.8	8.6	7.7	6.0	10.3
55～59歳	8.6	8.0	15.3	13.8	4.9	-	4.5	10.3
60～64歳	9.2	9.2	11.4	10.8	7.1	11.5	9.0	12.8
65～69歳	10.3	14.1	8.5	11.1	5.1	-	4.5	12.8
70～74歳	11.3	16.4	9.1	8.4	5.5	-	7.5	17.9
75～79歳	10.0	16.8	8.0	5.1	3.1	-	4.5	10.3
80～84歳	7.3	11.3	3.4	5.7	4.1	-	1.5	5.1
85歳以上	3.9	6.9	1.7	2.4	1.4	-	-	2.6

35. 5年前の居住地×世帯主年齢(5歳階級)×世帯主性別

男女計	計	5年前も現在の住所(住宅も同じ)	5年前も現在の住所(新・増改築等)	5年前には別の住所	不詳
年齢計	10711	7670	379	2282	380
0～19歳	71	-	1	69	1
20～24歳	287	18	3	262	4
25～29歳	428	85	2	331	10
30～34歳	617	200	11	390	16
35～39歳	754	400	15	327	12
40～44歳	791	545	18	218	10
45～49歳	869	656	30	168	15
50～54歳	1102	889	33	148	32
55～59歳	1277	1049	56	134	38
60～64歳	1238	1024	68	97	49
65～69歳	1060	896	58	58	48
70～74歳	952	820	31	38	63
75～79歳	697	605	25	19	48
80～84歳	374	318	16	14	26
85歳以上	194	165	12	9	8

【横%表】

男女計	計	5年前も現在の住所(住宅も同じ)	5年前も現在の住所(新・増改築等)	5年前には別の住所	不詳
年齢計	100.0	71.6	3.5	21.3	3.5
0～19歳	100.0	-	1.4	97.2	1.4
20～24歳	100.0	6.3	1.0	91.3	1.4
25～29歳	100.0	19.9	0.5	77.3	2.3
30～34歳	100.0	32.4	1.8	63.2	2.6
35～39歳	100.0	53.1	2.0	43.4	1.6
40～44歳	100.0	68.9	2.3	27.6	1.3
45～49歳	100.0	75.5	3.5	19.3	1.7
50～54歳	100.0	80.7	3.0	13.4	2.9
55～59歳	100.0	82.1	4.4	10.5	3.0
60～64歳	100.0	82.7	5.5	7.8	4.0
65～69歳	100.0	84.5	5.5	5.5	4.5
70～74歳	100.0	86.1	3.3	4.0	6.6
75～79歳	100.0	86.8	3.6	2.7	6.9
80～84歳	100.0	85.0	4.3	3.7	7.0
85歳以上	100.0	85.1	6.2	4.6	4.1

【縦%表】

男女計	計	5年前も現在の住所(住宅も同じ)	5年前も現在の住所(新・増改築等)	5年前には別の住所	不詳
年齢計	100.0	100.0	100.0	100.0	100.0
0～19歳	0.7	-	0.3	3.0	0.3
20～24歳	2.7	0.2	0.8	11.5	1.1
25～29歳	4.0	1.1	0.5	14.5	2.6
30～34歳	5.8	2.6	2.9	17.1	4.2
35～39歳	7.0	5.2	4.0	14.3	3.2
40～44歳	7.4	7.1	4.7	9.6	2.6
45～49歳	8.1	8.6	7.9	7.4	3.9
50～54歳	10.3	11.6	8.7	6.5	8.4
55～59歳	11.9	13.7	14.8	5.9	10.0
60～64歳	11.6	13.4	17.9	4.3	12.9
65～69歳	9.9	11.7	15.3	2.5	12.6
70～74歳	8.9	10.7	8.2	1.7	16.6
75～79歳	6.5	7.9	6.6	0.8	12.6
80～84歳	3.5	4.1	4.2	0.6	6.8
85歳以上	1.8	2.2	3.2	0.4	2.1

35. 5年前の居住地×世帯主年齢(5歳階級)×世帯主性別(続)

男	計	5年前も現在の住所(住宅も同じ)	5年前も現在の住所(新・増改築等)	5年前には別の住所	不詳
年齢計	8723	6325	315	1797	286
0～19歳	47	-	1	46	-
20～24歳	187	11	3	171	2
25～29歳	328	65	2	255	6
30～34歳	530	180	10	327	13
35～39歳	657	357	11	282	7
40～44歳	686	481	14	182	9
45～49歳	768	590	28	139	11
50～54歳	932	770	25	115	22
55～59歳	1107	913	53	110	31
60～64歳	1056	873	63	78	42
65～69歳	855	723	51	42	39
70～74歳	728	631	24	24	49
75～79歳	498	435	14	14	35
80～84歳	228	198	9	8	13
85歳以上	116	98	7	4	7

【横%表】

男	計	5年前も現在の住所(住宅も同じ)	5年前も現在の住所(新・増改築等)	5年前には別の住所	不詳
年齢計	100.0	72.5	3.6	20.6	3.3
0～19歳	100.0	-	2.1	97.9	-
20～24歳	100.0	5.9	1.6	91.4	1.1
25～29歳	100.0	19.8	0.6	77.7	1.8
30～34歳	100.0	34.0	1.9	61.7	2.5
35～39歳	100.0	54.3	1.7	42.9	1.1
40～44歳	100.0	70.1	2.0	26.5	1.3
45～49歳	100.0	76.8	3.6	18.1	1.4
50～54歳	100.0	82.6	2.7	12.3	2.4
55～59歳	100.0	82.5	4.8	9.9	2.8
60～64歳	100.0	82.7	6.0	7.4	4.0
65～69歳	100.0	84.6	6.0	4.9	4.6
70～74歳	100.0	86.7	3.3	3.3	6.7
75～79歳	100.0	87.3	2.8	2.8	7.0
80～84歳	100.0	86.8	3.9	3.5	5.7
85歳以上	100.0	84.5	6.0	3.4	6.0

【縦%表】

男	計	5年前も現在の住所(住宅も同じ)	5年前も現在の住所(新・増改築等)	5年前には別の住所	不詳
年齢計	100.0	100.0	100.0	100.0	100.0
0～19歳	0.5	-	0.3	2.6	-
20～24歳	2.1	0.2	1.0	9.5	0.7
25～29歳	3.8	1.0	0.6	14.2	2.1
30～34歳	6.1	2.8	3.2	18.2	4.5
35～39歳	7.5	5.6	3.5	15.7	2.4
40～44歳	7.9	7.6	4.4	10.1	3.1
45～49歳	8.8	9.3	8.9	7.7	3.8
50～54歳	10.7	12.2	7.9	6.4	7.7
55～59歳	12.7	14.4	16.8	6.1	10.8
60～64歳	12.1	13.8	20.0	4.3	14.7
65～69歳	9.8	11.4	16.2	2.3	13.6
70～74歳	8.3	10.0	7.6	1.3	17.1
75～79歳	5.7	6.9	4.4	0.8	12.2
80～84歳	2.6	3.1	2.9	0.4	4.5
85歳以上	1.3	1.5	2.2	0.2	2.4

35. 5年前の居住地×世帯主年齢(5歳階級)×世帯主性別(続)

女	計	5年前も現在の住所(住宅も同じ)	5年前も現在の住所(新・増改築等)	5年前には別の住所	不詳
年齢計	1988	1345	64	485	94
0～19歳	24	-	-	23	1
20～24歳	100	7	-	91	2
25～29歳	100	20	-	76	4
30～34歳	87	20	1	63	3
35～39歳	97	43	4	45	5
40～44歳	105	64	4	36	1
45～49歳	101	66	2	29	4
50～54歳	170	119	8	33	10
55～59歳	170	136	3	24	7
60～64歳	182	151	5	19	7
65～69歳	205	173	7	16	9
70～74歳	224	189	7	14	14
75～79歳	199	170	11	5	13
80～84歳	146	120	7	6	13
85歳以上	78	67	5	5	1

[横%表]

女	計	5年前も現在の住所(住宅も同じ)	5年前も現在の住所(新・増改築等)	5年前には別の住所	不詳
年齢計	100.0	67.7	3.2	24.4	4.7
0～19歳	100.0	-	-	95.8	4.2
20～24歳	100.0	7.0	-	91.0	2.0
25～29歳	100.0	20.0	-	76.0	4.0
30～34歳	100.0	23.0	1.1	72.4	3.4
35～39歳	100.0	44.3	4.1	46.4	5.2
40～44歳	100.0	61.0	3.8	34.3	1.0
45～49歳	100.0	65.3	2.0	28.7	4.0
50～54歳	100.0	70.0	4.7	19.4	5.9
55～59歳	100.0	80.0	1.8	14.1	4.1
60～64歳	100.0	83.0	2.7	10.4	3.8
65～69歳	100.0	84.4	3.4	7.8	4.4
70～74歳	100.0	84.4	3.1	6.3	6.3
75～79歳	100.0	85.4	5.5	2.5	6.5
80～84歳	100.0	82.2	4.8	4.1	8.9
85歳以上	100.0	85.9	6.4	6.4	1.3

[縦%表]

女	計	5年前も現在の住所(住宅も同じ)	5年前も現在の住所(新・増改築等)	5年前には別の住所	不詳
年齢計	100.0	100.0	100.0	100.0	100.0
0～19歳	1.2	-	-	4.7	1.1
20～24歳	5.0	0.5	-	18.8	2.1
25～29歳	5.0	1.5	-	15.7	4.3
30～34歳	4.4	1.5	1.6	13.0	3.2
35～39歳	4.9	3.2	6.3	9.3	5.3
40～44歳	5.3	4.8	6.3	7.4	1.1
45～49歳	5.1	4.9	3.1	6.0	4.3
50～54歳	8.6	8.8	12.5	6.8	10.6
55～59歳	8.6	10.1	4.7	4.9	7.4
60～64歳	9.2	11.2	7.8	3.9	7.4
65～69歳	10.3	12.9	10.9	3.3	9.6
70～74歳	11.3	14.1	10.9	2.9	14.9
75～79歳	10.0	12.6	17.2	1.0	13.8
80～84歳	7.3	8.9	10.9	1.2	13.8
85歳以上	3.9	5.0	7.8	1.0	1.1

36. 5年前の住宅の所有形態×世帯主年齢(5歳階級)×世帯主性別

男女計	計	持ち家(一戸建て)	持ち家(共同住宅)	賃貸住宅	民間借家	給与住宅	その他	不詳	非該当
年齢計	10711	1147	136	206	932	270	105	245	7670
0～19歳	71	57	2	4	3	3	1	1	-
20～24歳	287	172	16	11	38	13	13	6	18
25～29歳	428	120	13	12	135	35	20	8	85
30～34歳	617	110	12	19	181	51	27	17	200
35～39歳	754	55	9	40	173	44	15	18	400
40～44歳	791	37	16	22	116	40	7	8	545
45～49歳	869	68	16	23	69	22	5	10	656
50～54歳	1102	66	15	18	58	22	7	27	889
55～59歳	1277	85	9	18	58	29	3	26	1049
60～64歳	1238	116	12	15	38	8	2	23	1024
65～69歳	1060	83	9	9	25	2	2	34	896
70～74歳	952	72	2	4	20	-	1	33	820
75～79歳	697	54	4	6	7	1	2	18	605
80～84歳	374	38	1	2	2	-	-	13	318
85歳以上	194	14	-	3	9	-	-	3	165

【横%表】

男女計	計	持ち家(一戸建て)	持ち家(共同住宅)	賃貸住宅	民間借家	給与住宅	その他	不詳	非該当
年齢計	100.0	10.7	1.3	1.9	8.7	2.5	1.0	2.3	71.6
0～19歳	100.0	80.3	2.8	5.6	4.2	4.2	1.4	1.4	-
20～24歳	100.0	59.9	5.6	3.8	13.2	4.5	4.5	2.1	6.3
25～29歳	100.0	28.0	3.0	2.8	31.5	8.2	4.7	1.9	19.9
30～34歳	100.0	17.8	1.9	3.1	29.3	8.3	4.4	2.8	32.4
35～39歳	100.0	7.3	1.2	5.3	22.9	5.8	2.0	2.4	53.1
40～44歳	100.0	4.7	2.0	2.8	14.7	5.1	0.9	1.0	68.9
45～49歳	100.0	7.8	1.8	2.6	7.9	2.5	0.6	1.2	75.5
50～54歳	100.0	6.0	1.4	1.6	5.3	2.0	0.6	2.5	80.7
55～59歳	100.0	6.7	0.7	1.4	4.5	2.3	0.2	2.0	82.1
60～64歳	100.0	9.4	1.0	1.2	3.1	0.6	0.2	1.9	82.7
65～69歳	100.0	7.8	0.8	0.8	2.4	0.2	0.2	3.2	84.5
70～74歳	100.0	7.6	0.2	0.4	2.1	-	0.1	3.5	86.1
75～79歳	100.0	7.7	0.6	0.9	1.0	0.1	0.3	2.6	86.8
80～84歳	100.0	10.2	0.3	0.5	0.5	-	-	3.5	85
85歳以上	100.0	7.2	-	1.5	4.6	-	-	1.5	85.1

【縦%表】

男女計	計	持ち家(一戸建て)	持ち家(共同住宅)	賃貸住宅	民間借家	給与住宅	その他	不詳	非該当
年齢計	100.0	100.0	100.0	100.0	100.0	100.0	100.0	100.0	100
0～19歳	0.7	5.0	1.5	1.9	0.3	1.1	1.0	0.4	-
20～24歳	2.7	15.0	11.8	5.3	4.1	4.8	12.4	2.4	0.2
25～29歳	4.0	10.5	9.6	5.8	14.5	13.0	19.0	3.3	1.1
30～34歳	5.8	9.6	8.8	9.2	19.4	18.9	25.7	6.9	2.6
35～39歳	7.0	4.8	6.6	19.4	18.6	16.3	14.3	7.3	5.2
40～44歳	7.4	3.2	11.8	10.7	12.4	14.8	6.7	3.3	7.1
45～49歳	8.1	5.9	11.8	11.2	7.4	8.1	4.8	4.1	8.6
50～54歳	10.3	5.8	11.0	8.7	6.2	8.1	6.7	11.0	11.6
55～59歳	11.9	7.4	6.6	8.7	6.2	10.7	2.9	10.6	13.7
60～64歳	11.6	10.1	8.8	7.3	4.1	3.0	1.9	9.4	13.4
65～69歳	9.9	7.2	6.6	4.4	2.7	0.7	1.9	13.9	11.7
70～74歳	8.9	6.3	1.5	1.9	2.1	-	1.0	13.5	10.7
75～79歳	6.5	4.7	2.9	2.9	0.8	0.4	1.9	7.3	7.9
80～84歳	3.5	3.3	0.7	1.0	0.2	-	-	5.3	4.1
85歳以上	1.8	1.2	-	1.5	1.0	-	-	1.2	2.2

36. 5年前の住宅の所有形態×世帯主年齢(5歳階級)×世帯主性別(続)

男	計	持ち家(一戸建て)	持ち家(共同住宅)	賃貸住宅	民間借家	給与住宅	その他	不詳	非該当
年齢計	8723	891	111	161	736	247	77	175	6325
0～19歳	47	39	2	2	2	2	-	-	-
20～24歳	187	108	10	9	31	10	6	2	11
25～29歳	328	92	8	9	101	30	17	6	65
30～34歳	530	93	10	14	148	48	22	15	180
35～39歳	657	39	9	34	150	43	13	12	357
40～44歳	686	31	14	16	96	35	6	7	481
45～49歳	768	52	15	21	59	20	3	8	590
50～54歳	932	53	11	13	39	20	5	21	770
55～59歳	1107	78	7	15	42	28	2	22	913
60～64歳	1056	105	11	13	27	8	1	18	873
65～69歳	855	72	8	7	21	2	1	21	723
70～74歳	728	57	1	3	11	-	-	25	631
75～79歳	498	39	4	3	4	1	1	11	435
80～84歳	228	24	1	-	-	-	-	5	198
85歳以上	116	9	-	2	5	-	-	2	98

【横%表】

男	計	持ち家(一戸建て)	持ち家(共同住宅)	賃貸住宅	民間借家	給与住宅	その他	不詳	非該当
年齢計	100.0	10.2	1.3	1.8	8.4	2.8	0.9	2.0	72.5
0～19歳	100.0	83.0	4.3	4.3	4.3	4.3	-	-	-
20～24歳	100.0	57.8	5.3	4.8	16.6	5.3	3.2	1.1	5.9
25～29歳	100.0	28.0	2.4	2.7	30.8	9.1	5.2	1.8	19.8
30～34歳	100.0	17.5	1.9	2.6	27.9	9.1	4.2	2.8	34
35～39歳	100.0	5.9	1.4	5.2	22.8	6.5	2.0	1.8	54.3
40～44歳	100.0	4.5	2.0	2.3	14.0	5.1	0.9	1.0	70.1
45～49歳	100.0	6.8	2.0	2.7	7.7	2.6	0.4	1.0	76.8
50～54歳	100.0	5.7	1.2	1.4	4.2	2.1	0.5	2.3	82.6
55～59歳	100.0	7.0	0.6	1.4	3.8	2.5	0.2	2.0	82.5
60～64歳	100.0	9.9	1.0	1.2	2.6	0.8	0.1	1.7	82.7
65～69歳	100.0	8.4	0.9	0.8	2.5	0.2	0.1	2.5	84.6
70～74歳	100.0	7.8	0.1	0.4	1.5	-	-	3.4	86.7
75～79歳	100.0	7.8	0.8	0.6	0.8	0.2	0.2	2.2	87.3
80～84歳	100.0	10.5	0.4	-	-	-	-	2.2	86.8
85歳以上	100.0	7.8	-	1.7	4.3	-	-	1.7	84.5

【縦%表】

男	計	持ち家(一戸建て)	持ち家(共同住宅)	賃貸住宅	民間借家	給与住宅	その他	不詳	非該当
年齢計	100.0	100.0	100.0	100.0	100.0	100.0	100.0	100.0	100
0～19歳	0.5	4.4	1.8	1.2	0.3	0.8	-	-	-
20～24歳	2.1	12.1	9.0	5.6	4.2	4.0	7.8	1.1	0.2
25～29歳	3.8	10.3	7.2	5.6	13.7	12.1	22.1	3.4	1
30～34歳	6.1	10.4	9.0	8.7	20.1	19.4	28.6	8.6	2.8
35～39歳	7.5	4.4	8.1	21.1	20.4	17.4	16.9	6.9	5.6
40～44歳	7.9	3.5	12.6	9.9	13.0	14.2	7.8	4.0	7.6
45～49歳	8.8	5.8	13.5	13.0	8.0	8.1	3.9	4.6	9.3
50～54歳	10.7	5.9	9.9	8.1	5.3	8.1	6.5	12.0	12.2
55～59歳	12.7	8.8	6.3	9.3	5.7	11.3	2.6	12.6	14.4
60～64歳	12.1	11.8	9.9	8.1	3.7	3.2	1.3	10.3	13.8
65～69歳	9.8	8.1	7.2	4.3	2.9	0.8	1.3	12.0	11.4
70～74歳	8.3	6.4	0.9	1.9	1.5	-	-	14.3	10
75～79歳	5.7	4.4	3.6	1.9	0.5	0.4	1.3	6.3	6.9
80～84歳	2.6	2.7	0.9	-	-	-	-	2.9	3.1
85歳以上	1.3	1.0	-	1.2	0.7	-	-	1.1	1.5

36. 5年前の住宅の所有形態×世帯主年齢(5歳階級)×世帯主性別(続)

女	計	持ち家(一戸建て)	持ち家(共同住宅)	賃貸住宅	民間借家	給与住宅	その他	不詳	非該当
年齢計	1988	256	25	45	196	23	28	70	1345
0～19歳	24	18	-	2	1	1	1	1	-
20～24歳	100	64	6	2	7	3	7	4	7
25～29歳	100	28	5	3	34	5	3	2	20
30～34歳	87	17	2	5	33	3	5	2	20
35～39歳	97	16	-	6	23	1	2	6	43
40～44歳	105	6	2	6	20	5	1	1	64
45～49歳	101	16	1	2	10	2	2	2	66
50～54歳	170	13	4	5	19	2	2	6	119
55～59歳	170	7	2	3	16	1	1	4	136
60～64歳	182	11	1	2	11	-	1	5	151
65～69歳	205	11	1	2	4	-	1	13	173
70～74歳	224	15	1	1	9	-	1	8	189
75～79歳	199	15	-	3	3	-	1	7	170
80～84歳	146	14	-	2	2	-	-	8	120
85歳以上	78	5	-	1	4	-	-	1	67

[横%表]

女	計	持ち家(一戸建て)	持ち家(共同住宅)	賃貸住宅	民間借家	給与住宅	その他	不詳	非該当
年齢計	100.0	12.9	1.3	2.3	9.9	1.2	1.4	3.5	67.7
0～19歳	100.0	75.0	-	8.3	4.2	4.2	4.2	4.2	-
20～24歳	100.0	64.0	6.0	2.0	7.0	3.0	7.0	4.0	7
25～29歳	100.0	28.0	5.0	3.0	34.0	5.0	3.0	2.0	20
30～34歳	100.0	19.5	2.3	5.7	37.9	3.4	5.7	2.3	23
35～39歳	100.0	16.5	-	6.2	23.7	1.0	2.1	6.2	44.3
40～44歳	100.0	5.7	1.9	5.7	19.0	4.8	1.0	1.0	61
45～49歳	100.0	15.8	1.0	2.0	9.9	2.0	2.0	2.0	65.3
50～54歳	100.0	7.6	2.4	2.9	11.2	1.2	1.2	3.5	70
55～59歳	100.0	4.1	1.2	1.8	9.4	0.6	0.6	2.4	80
60～64歳	100.0	6.0	0.5	1.1	6.0	-	0.5	2.7	83
65～69歳	100.0	5.4	0.5	1.0	2.0	-	0.5	6.3	84.4
70～74歳	100.0	6.7	0.4	0.4	4.0	-	0.4	3.6	84.4
75～79歳	100.0	7.5	-	1.5	1.5	-	0.5	3.5	85.4
80～84歳	100.0	9.6	-	1.4	1.4	-	-	5.5	82.2
85歳以上	100.0	6.4	-	1.3	5.1	-	-	1.3	85.9

[縦%表]

女	計	持ち家(一戸建て)	持ち家(共同住宅)	賃貸住宅	民間借家	給与住宅	その他	不詳	非該当
年齢計	100.0	100.0	100.0	100.0	100.0	100.0	100.0	100.0	100
0～19歳	1.2	7.0	-	4.4	0.5	4.3	3.6	1.4	-
20～24歳	5.0	25.0	24.0	4.4	3.6	13.0	25.0	5.7	0.5
25～29歳	5.0	10.9	20.0	6.7	17.3	21.7	10.7	2.9	1.5
30～34歳	4.4	6.6	8.0	11.1	16.8	13.0	17.9	2.9	1.5
35～39歳	4.9	6.3	-	13.3	11.7	4.3	7.1	8.6	3.2
40～44歳	5.3	2.3	8.0	13.3	10.2	21.7	3.6	1.4	4.8
45～49歳	5.1	6.3	4.0	4.4	5.1	8.7	7.1	2.9	4.9
50～54歳	8.6	5.1	16.0	11.1	9.7	8.7	7.1	8.6	8.8
55～59歳	8.6	2.7	8.0	6.7	8.2	4.3	3.6	5.7	10.1
60～64歳	9.2	4.3	4.0	4.4	5.6	-	3.6	7.1	11.2
65～69歳	10.3	4.3	4.0	4.4	2.0	-	3.6	18.6	12.9
70～74歳	11.3	5.9	4.0	2.2	4.6	-	3.6	11.4	14.1
75～79歳	10.0	5.9	-	6.7	1.5	-	3.6	10.0	12.6
80～84歳	7.3	5.5	-	4.4	1.0	-	-	11.4	8.9
85歳以上	3.9	2.0	-	2.2	2.0	-	-	1.4	5

個人単位のクロス集計結果表(全世帯主および18歳以上世帯員について、実数および%)

1. 性別×年齢(5歳階級)

	男女計	男	女
年齢計	24336	11586	12750
0～19歳	614	319	295
20～24歳	1557	760	797
25～29歳	1781	878	903
30～34歳	1949	932	1017
35～39歳	1866	905	961
40～44歳	1870	914	956
45～49歳	1888	929	959
50～54歳	2227	1064	1163
55～59歳	2403	1176	1227
60～64歳	2206	1090	1116
65～69歳	1918	880	1038
70～74歳	1617	764	853
75～79歳	1229	544	685
80～84歳	706	264	442
85歳以上	505	167	338

[横%表]

	男女計	男	女
年齢計	100.0	47.6	52.4
0～19歳	100.0	52.0	48.0
20～24歳	100.0	48.8	51.2
25～29歳	100.0	49.3	50.7
30～34歳	100.0	47.8	52.2
35～39歳	100.0	48.5	51.5
40～44歳	100.0	48.9	51.1
45～49歳	100.0	49.2	50.8
50～54歳	100.0	47.8	52.2
55～59歳	100.0	48.9	51.1
60～64歳	100.0	49.4	50.6
65～69歳	100.0	45.9	54.1
70～74歳	100.0	47.2	52.8
75～79歳	100.0	44.3	55.7
80～84歳	100.0	37.4	62.6
85歳以上	100.0	33.1	66.9

[縦%表]

	男女計	男	女
年齢計	100.0	100.0	100.0
0～19歳	2.5	2.8	2.3
20～24歳	6.4	6.6	6.3
25～29歳	7.3	7.6	7.1
30～34歳	8.0	8.0	8.0
35～39歳	7.7	7.8	7.5
40～44歳	7.7	7.9	7.5
45～49歳	7.8	8.0	7.5
50～54歳	9.2	9.2	9.1
55～59歳	9.9	10.2	9.6
60～64歳	9.1	9.4	8.8
65～69歳	7.9	7.6	8.1
70～74歳	6.6	6.6	6.7
75～79歳	5.1	4.7	5.4
80～84歳	2.9	2.3	3.5
85歳以上	2.1	1.4	2.7

2. 性別×出生年(5年階級)

	男女計	男	女
出生年計	24336	11586	12750
1929年以前	2560	1028	1532
1930～1934年	1672	787	885
1935～1939年	1912	887	1025
1940～1944年	2209	1102	1107
1945～1949年	2471	1179	1292
1950～1954年	2187	1060	1127
1955～1959年	1837	905	932
1960～1964年	1924	946	978
1965～1969年	1841	896	945
1970～1974年	1977	945	1032
1975～1979年	1726	840	886
1980～1984年	1570	771	799
1985～1989年	450	240	210

[横%表]

	男女計	男	女
出生年計	100.0	47.6	52.4
1929年以前	100.0	40.2	59.8
1930～1934年	100.0	47.1	52.9
1935～1939年	100.0	46.4	53.6
1940～1944年	100.0	49.9	50.1
1945～1949年	100.0	47.7	52.3
1950～1954年	100.0	48.5	51.5
1955～1959年	100.0	49.3	50.7
1960～1964年	100.0	49.2	50.8
1965～1969年	100.0	48.7	51.3
1970～1974年	100.0	47.8	52.2
1975～1979年	100.0	48.7	51.3
1980～1984年	100.0	49.1	50.9
1985～1989年	100.0	53.3	46.7

[縦%表]

	男女計	男	女
出生年計	100.0	100.0	100.0
1929年以前	10.5	8.9	12.0
1930～1934年	6.9	6.8	6.9
1935～1939年	7.9	7.7	8.0
1940～1944年	9.1	9.5	8.7
1945～1949年	10.2	10.2	10.1
1950～1954年	9.0	9.1	8.8
1955～1959年	7.5	7.8	7.3
1960～1964年	7.9	8.2	7.7
1965～1969年	7.6	7.7	7.4
1970～1974年	8.1	8.2	8.1
1975～1979年	7.1	7.3	6.9
1980～1984年	6.5	6.7	6.3
1985～1989年	1.8	2.1	1.6



3. 続柄×年齢(5歳階級)×性別

男女計	計	世帯主	配偶者	子	子の配偶者	孫	孫の配偶者	世帯主の父母	配偶者の父母	祖父母	兄弟姉妹	その他の親族	恋人・友人等	その他	不詳
年齢計	24336	10711	7262	4265	485	210	10	890	207	13	150	34	38	24	37
0～19歳	614	71	3	476	-	56	-	-	-	-	5	2	-	1	-
20～24歳	1557	287	63	1066	13	96	3	-	-	-	11	8	9	-	1
25～29歳	1781	428	285	954	48	40	2	-	-	-	7	3	8	2	4
30～34歳	1949	617	559	652	77	14	4	-	-	-	11	3	5	3	4
35～39歳	1866	754	644	377	69	2	-	-	-	-	8	2	3	1	6
40～44歳	1870	791	681	289	97	1	-	-	-	-	3	1	2	4	1
45～49歳	1888	869	698	224	74	1	1	3	-	-	13	1	2	2	-
50～54歳	2227	1102	882	124	72	-	-	12	3	-	21	1	3	3	4
55～59歳	2403	1277	964	75	23	-	-	19	9	-	27	2	4	-	3
60～64歳	2206	1238	876	21	9	-	-	36	6	-	16	2	-	1	1
65～69歳	1918	1060	737	6	2	-	-	79	23	-	6	2	2	1	-
70～74歳	1617	952	459	1	1	-	-	152	35	1	13	1	-	1	1
75～79歳	1229	697	288	-	-	-	-	189	41	3	5	3	-	-	3
80～84歳	706	374	90	-	-	-	-	190	42	2	1	1	-	3	3
85歳以上	505	194	33	-	-	-	-	210	48	7	3	2	-	2	6

[横%表]

男女計	計	世帯主	配偶者	子	子の配偶者	孫	孫の配偶者	世帯主の父母	配偶者の父母	祖父母	兄弟姉妹	その他の親族	恋人・友人等	その他	不詳
年齢計	100.0	44.0	29.8	17.5	2.0	0.9	0.0	3.7	0.9	0.1	0.6	0.1	0.2	0.1	0.2
0～19歳	100.0	11.6	0.5	77.5	-	9.1	-	-	-	-	0.8	0.3	-	0.2	-
20～24歳	100.0	18.4	4.0	68.5	0.8	6.2	0.2	-	-	-	0.7	0.5	0.6	-	0.1
25～29歳	100.0	24.0	16.0	53.6	2.7	2.2	0.1	-	-	-	0.4	0.2	0.4	0.1	0.2
30～34歳	100.0	31.7	28.7	33.5	4.0	0.7	0.2	-	-	-	0.6	0.2	0.3	0.2	0.2
35～39歳	100.0	40.4	34.5	20.2	3.7	0.1	-	-	-	-	0.4	0.1	0.2	0.1	0.3
40～44歳	100.0	42.3	36.4	15.5	5.2	0.1	-	-	-	-	0.2	0.1	0.1	0.2	0.1
45～49歳	100.0	46.0	37.0	11.9	3.9	0.1	0.1	0.2	-	-	0.7	0.1	0.1	0.1	-
50～54歳	100.0	49.5	39.6	5.6	3.2	-	-	0.5	0.1	-	0.9	0.0	0.1	0.1	0.2
55～59歳	100.0	53.1	40.1	3.1	1.0	-	-	0.8	0.4	-	1.1	0.1	0.2	-	0.1
60～64歳	100.0	56.1	39.7	1.0	0.4	-	-	1.6	0.3	-	0.7	0.1	-	0.0	0.0
65～69歳	100.0	55.3	38.4	0.3	0.1	-	-	4.1	1.2	-	0.3	0.1	0.1	0.1	-
70～74歳	100.0	58.9	28.4	0.1	0.1	-	-	9.4	2.2	0.1	0.8	0.1	-	0.1	0.1
75～79歳	100.0	56.7	23.4	-	-	-	-	15.4	3.3	0.2	0.4	0.2	-	-	0.2
80～84歳	100.0	53.0	12.7	-	-	-	-	26.9	5.9	0.3	0.1	0.1	-	0.4	0.4
85歳以上	100.0	38.4	6.5	-	-	-	-	41.6	9.5	1.4	0.6	0.4	-	0.4	1.2

[縦%表]

男女計	計	世帯主	配偶者	子	子の配偶者	孫	孫の配偶者	世帯主の父母	配偶者の父母	祖父母	兄弟姉妹	その他の親族	恋人・友人等	その他	不詳
年齢計	100.0	100.0	100.0	100.0	100.0	100.0	100.0	100.0	100.0	100.0	100.0	100.0	100.0	100.0	100.0
0～19歳	2.5	0.7	0.0	11.2	-	26.7	-	-	-	-	3.3	5.9	-	4.2	-
20～24歳	6.4	2.7	0.9	25.0	2.7	45.7	30.0	-	-	-	7.3	23.5	23.7	-	2.7
25～29歳	7.3	4.0	3.9	22.4	9.9	19.0	20.0	-	-	-	4.7	8.8	21.1	8.3	10.8
30～34歳	8.0	5.8	7.7	15.3	15.9	6.7	40.0	-	-	-	7.3	8.8	13.2	12.5	10.8
35～39歳	7.7	7.0	8.9	8.8	14.2	1.0	-	-	-	-	5.3	5.9	7.9	4.2	16.2
40～44歳	7.7	7.4	9.4	6.8	20.0	0.5	-	-	-	-	2.0	2.9	5.3	16.7	2.7
45～49歳	7.8	8.1	9.6	5.3	15.3	0.5	10.0	0.3	-	-	8.7	2.9	5.3	8.3	-
50～54歳	9.2	10.3	12.1	2.9	14.8	-	-	1.3	1.4	-	14.0	2.9	7.9	12.5	10.8
55～59歳	9.9	11.9	13.3	1.8	4.7	-	-	2.1	4.3	-	18.0	5.9	10.5	-	8.1
60～64歳	9.1	11.6	12.1	0.5	1.9	-	-	4.0	2.9	-	10.7	5.9	-	4.2	2.7
65～69歳	7.9	9.9	10.1	0.1	0.4	-	-	8.9	11.1	-	4.0	5.9	5.3	4.2	-
70～74歳	6.6	8.9	6.3	0.0	0.2	-	-	17.1	16.9	7.7	8.7	2.9	-	4.2	2.7
75～79歳	5.1	6.5	4.0	-	-	-	-	21.2	19.8	23.1	3.3	8.8	-	-	8.1
80～84歳	2.9	3.5	1.2	-	-	-	-	21.3	20.3	15.4	0.7	2.9	-	12.5	8.1
85歳以上	2.1	1.8	0.5	-	-	-	-	23.6	23.2	53.8	2.0	5.9	-	8.3	16.2

3. 続柄×年齢(5歳階級)×性別(続)

男	計	世帯主	配偶者	子	子の配偶者	孫	孫の配偶者	世帯主の父母	配偶者の父母	祖父母	兄弟姉妹	その他の親族	恋人・友人等	その他	不詳
年齢計	11586	8723	30	2340	104	113	2	146	34	1	53	9	11	8	12
0～19歳	319	47	-	241	-	25	-	-	-	-	3	2	-	1	-
20～24歳	760	187	1	509	3	51	1	-	-	-	3	3	1	-	1
25～29歳	878	328	3	511	6	22	1	-	-	-	1	2	3	-	1
30～34歳	932	530	6	363	15	11	-	-	-	-	3	1	1	1	1
35～39歳	905	657	2	227	11	2	-	-	-	-	2	-	-	-	4
40～44歳	914	686	6	197	21	1	-	-	-	-	1	1	-	1	-
45～49歳	929	768	-	138	16	1	-	-	-	-	5	-	-	1	-
50～54歳	1064	932	2	93	22	-	-	1	-	-	10	-	2	-	2
55～59歳	1176	1107	2	43	6	-	-	2	-	-	12	-	3	-	1
60～64歳	1090	1056	1	14	2	-	-	4	3	-	9	-	-	1	-
65～69歳	880	855	4	3	2	-	-	10	4	-	-	-	1	1	-
70～74歳	764	728	1	1	-	-	-	22	7	-	4	-	-	1	-
75～79歳	544	498	2	-	-	-	-	35	8	1	-	-	-	-	-
80～84歳	264	228	-	-	-	-	-	29	6	-	-	-	-	1	-
85歳以上	167	116	-	-	-	-	-	43	6	-	-	-	-	-	2

【横%表】

男	計	世帯主	配偶者	子	子の配偶者	孫	孫の配偶者	世帯主の父母	配偶者の父母	祖父母	兄弟姉妹	その他の親族	恋人・友人等	その他	不詳
年齢計	100.0	75.3	0.3	20.2	0.9	1.0	0.0	1.3	0.3	0.0	0.5	0.1	0.1	0.1	0.1
0～19歳	100.0	14.7	-	75.5	-	7.8	-	-	-	-	0.9	0.6	-	-0.3	-
20～24歳	100.0	24.6	0.1	67.0	0.4	6.7	0.1	-	-	-	0.4	0.4	0.1	-	0.1
25～29歳	100.0	37.4	0.3	58.2	0.7	2.5	0.1	-	-	-	0.1	0.2	0.3	-	0.1
30～34歳	100.0	56.9	0.6	38.9	1.6	1.2	-	-	-	-	0.3	0.1	0.1	0.1	0.1
35～39歳	100.0	72.6	0.2	25.1	1.2	0.2	-	-	-	-	0.2	-	-	-	0.4
40～44歳	100.0	75.1	0.7	21.6	2.3	0.1	-	-	-	-	0.1	0.1	-	0.1	-
45～49歳	100.0	82.7	-	14.9	1.7	0.1	-	-	-	-	0.5	-	-	0.1	-
50～54歳	100.0	87.6	0.2	8.7	2.1	-	-	0.1	-	-	0.9	-	0.2	-	0.2
55～59歳	100.0	94.1	0.2	3.7	0.5	-	-	0.2	-	-	1.0	-	0.3	-	0.1
60～64歳	100.0	96.9	0.1	1.3	0.2	-	-	0.4	0.3	-	0.8	-	-	0.1	-
65～69歳	100.0	97.2	0.5	0.3	0.2	-	-	1.1	0.5	-	-	-	0.1	0.1	-
70～74歳	100.0	95.3	0.1	0.1	-	-	-	2.9	0.9	-	0.5	-	-	0.1	-
75～79歳	100.0	91.5	0.4	-	-	-	-	6.4	1.5	0.2	-	-	-	-	-
80～84歳	100.0	86.4	-	-	-	-	-	11.0	2.3	-	-	-	-	0.4	-
85歳以上	100.0	69.5	-	-	-	-	-	25.7	3.6	-	-	-	-	-	1.2

【縦%表】

男	計	世帯主	配偶者	子	子の配偶者	孫	孫の配偶者	世帯主の父母	配偶者の父母	祖父母	兄弟姉妹	その他の親族	恋人・友人等	その他	不詳
年齢計	100.0	100.0	100.0	100.0	100.0	100.0	100.0	100.0	100.0	100.0	100.0	100.0	100.0	100.0	100.0
0～19歳	2.8	0.5	-	10.3	-	22.1	-	-	-	-	5.7	22.2	-	12.5	-
20～24歳	6.6	2.1	3.3	21.8	2.9	45.1	50.0	-	-	-	5.7	33.3	9.1	-	8.3
25～29歳	7.6	3.8	10.0	21.8	5.8	19.5	50.0	-	-	-	1.9	22.2	27.3	-	8.3
30～34歳	8.0	6.1	20.0	15.5	14.4	9.7	-	-	-	-	5.7	11.1	9.1	12.5	8.3
35～39歳	7.8	7.5	6.7	9.7	10.6	1.8	-	-	-	-	3.8	-	-	-	33.3
40～44歳	7.9	7.9	20.0	8.4	20.2	0.9	-	-	-	-	1.9	11.1	-	12.5	-
45～49歳	8.0	8.8	-	5.9	15.4	0.9	-	-	-	-	9.4	-	-	12.5	-
50～54歳	9.2	10.7	6.7	4.0	21.2	-	-	0.7	-	-	18.9	-	18.2	-	16.7
55～59歳	10.2	12.7	6.7	1.8	5.8	-	-	1.4	-	-	22.6	-	27.3	-	8.3
60～64歳	9.4	12.1	3.3	0.6	1.9	-	-	2.7	8.8	-	17.0	-	-	12.5	-
65～69歳	7.6	9.8	13.3	0.1	1.9	-	-	6.8	11.8	-	-	-	9.1	12.5	-
70～74歳	6.6	8.3	3.3	0.0	-	-	-	15.1	20.6	-	7.5	-	-	12.5	-
75～79歳	4.7	5.7	6.7	-	-	-	-	24.0	23.5	100.0	-	-	-	-	-
80～84歳	2.3	2.6	-	-	-	-	-	19.9	17.6	-	-	-	-	12.5	-
85歳以上	1.4	1.3	-	-	-	-	-	29.5	17.6	-	-	-	-	-	16.7

3. 続柄×年齢(5歳階級)×性別(続)

女	計	世帯主	配偶者	子	子の配偶者	孫	孫の配偶者	世帯主の父母	配偶者の父母	祖父母	兄弟姉妹	その他の親族	恋人・友人等	その他	不詳
年齢計	12750	1988	7232	1925	381	97	8	744	173	12	97	25	27	16	25
0～19歳	295	24	3	235	-	31	-	-	-	-	2	-	-	-	-
20～24歳	797	100	62	557	10	45	2	-	-	-	8	5	8	-	-
25～29歳	903	100	282	443	42	18	1	-	-	-	6	1	5	2	3
30～34歳	1017	87	553	289	62	3	4	-	-	-	8	2	4	2	3
35～39歳	961	97	642	150	58	-	-	-	-	-	6	2	3	1	2
40～44歳	956	105	675	92	76	-	-	-	-	-	2	-	2	3	1
45～49歳	959	101	698	86	58	-	1	3	-	-	8	1	2	1	-
50～54歳	1163	170	880	31	50	-	-	11	3	-	11	1	1	3	2
55～59歳	1227	170	962	32	17	-	-	17	9	-	15	2	1	-	2
60～64歳	1116	182	875	7	7	-	-	32	3	-	7	2	-	-	1
65～69歳	1038	205	733	3	-	-	-	69	19	-	6	2	1	-	-
70～74歳	853	224	458	-	1	-	-	130	28	1	9	1	-	-	1
75～79歳	685	199	286	-	-	-	-	154	33	2	5	3	-	-	3
80～84歳	442	146	90	-	-	-	-	161	36	2	1	1	-	2	3
85歳以上	338	78	33	-	-	-	-	167	42	7	3	2	-	2	4

【横%表】

女	計	世帯主	配偶者	子	子の配偶者	孫	孫の配偶者	世帯主の父母	配偶者の父母	祖父母	兄弟姉妹	その他の親族	恋人・友人等	その他	不詳
年齢計	100.0	15.6	56.7	15.1	3.0	0.8	0.1	5.8	1.4	0.1	0.8	0.2	0.2	0.1	0.2
0～19歳	100.0	8.1	1.0	79.7	-	10.5	-	-	-	-	0.7	-	-	-	-
20～24歳	100.0	12.5	7.8	69.9	1.3	5.6	0.3	-	-	-	1.0	0.6	1.0	-	-
25～29歳	100.0	11.1	31.2	49.1	4.7	2.0	0.1	-	-	-	0.7	0.1	0.6	0.2	0.3
30～34歳	100.0	8.6	54.4	28.4	6.1	0.3	0.4	-	-	-	0.8	0.2	0.4	0.2	0.3
35～39歳	100.0	10.1	66.8	15.6	6.0	-	-	-	-	-	0.6	0.2	0.3	0.1	0.2
40～44歳	100.0	11.0	70.6	9.6	7.9	-	-	-	-	-	0.2	-	0.2	0.3	0.1
45～49歳	100.0	10.5	72.8	9.0	6.0	-	0.1	0.3	-	-	0.8	0.1	0.2	0.1	-
50～54歳	100.0	14.6	75.7	2.7	4.3	-	-	0.9	0.3	-	0.9	0.1	0.1	0.3	0.2
55～59歳	100.0	13.9	78.4	2.6	1.4	-	-	1.4	0.7	-	1.2	0.2	0.1	-	0.2
60～64歳	100.0	16.3	78.4	0.6	0.6	-	-	2.9	0.3	-	0.6	0.2	-	-	0.1
65～69歳	100.0	19.7	70.6	0.3	-	-	-	6.6	1.8	-	0.6	0.2	0.1	-	-
70～74歳	100.0	26.3	53.7	-	0.1	-	-	15.2	3.3	0.1	1.1	0.1	-	-	0.1
75～79歳	100.0	29.1	41.8	-	-	-	-	22.5	4.8	0.3	0.7	0.4	-	-	0.4
80～84歳	100.0	33.0	20.4	-	-	-	-	36.4	8.1	0.5	0.2	0.2	-	0.5	0.7
85歳以上	100.0	23.1	9.8	-	-	-	-	49.4	12.4	2.1	0.9	0.6	-	0.6	1.2

【縦%表】

女	計	世帯主	配偶者	子	子の配偶者	孫	孫の配偶者	世帯主の父母	配偶者の父母	祖父母	兄弟姉妹	その他の親族	恋人・友人等	その他	不詳
年齢計	100.0	100.0	100.0	100.0	100.0	100.0	100.0	100.0	100.0	100.0	100.0	100.0	100.0	100.0	100.0
0～19歳	2.3	1.2	0.0	12.2	-	32.0	-	-	-	-	2.1	-	-	-	-
20～24歳	6.3	5.0	0.9	28.9	2.6	46.4	25.0	-	-	-	8.2	20.0	29.6	-	-
25～29歳	7.1	5.0	3.9	23.0	11.0	18.6	12.5	-	-	-	6.2	4.0	18.5	12.5	12.0
30～34歳	8.0	4.4	7.6	15.0	16.3	3.1	50.0	-	-	-	8.2	8.0	14.8	12.5	12.0
35～39歳	7.5	4.9	8.9	7.8	15.2	-	-	-	-	-	6.2	8.0	11.1	6.3	8.0
40～44歳	7.5	5.3	9.3	4.8	19.9	-	-	-	-	-	2.1	-	7.4	18.8	4.0
45～49歳	7.5	5.1	9.7	4.5	15.2	-	12.5	0.4	-	-	8.2	4.0	7.4	6.3	-
50～54歳	9.1	8.6	12.2	1.6	13.1	-	-	1.5	1.7	-	11.3	4.0	3.7	18.8	8.0
55～59歳	9.6	8.6	13.3	1.7	4.5	-	-	2.3	5.2	-	15.5	8.0	3.7	-	8.0
60～64歳	8.8	9.2	12.1	0.4	1.8	-	-	4.3	1.7	-	7.2	8.0	-	-	4.0
65～69歳	8.1	10.3	10.1	0.2	-	-	-	9.3	11.0	-	6.2	8.0	3.7	-	-
70～74歳	6.7	11.3	6.3	-	0.3	-	-	17.5	16.2	8.3	9.3	4.0	-	-	4.0
75～79歳	5.4	10.0	4.0	-	-	-	-	20.7	19.1	16.7	5.2	12.0	-	-	12.0
80～84歳	3.5	7.3	1.2	-	-	-	-	21.6	20.8	16.7	1.0	4.0	-	12.5	12.0
85歳以上	2.7	3.9	0.5	-	-	-	-	22.4	24.3	58.3	3.1	8.0	-	12.5	16.0

#### 4. 在学・卒業の別×年齢(5歳階級)×性別

男女計	計	在学中(中退含む)	卒業	不詳
年齢計	24336	1089	16288	6959
0～19歳	614	394	143	77
20～24歳	1557	446	856	255
25～29歳	1781	67	1279	435
30～34歳	1949	43	1423	483
35～39歳	1866	24	1389	453
40～44歳	1870	23	1429	418
45～49歳	1888	21	1396	471
50～54歳	2227	17	1553	657
55～59歳	2403	11	1587	805
60～64歳	2206	12	1418	776
65～69歳	1918	9	1226	683
70～74歳	1617	9	1035	573
75～79歳	1229	8	763	458
80～84歳	706	4	455	247
85歳以上	505	1	336	168

#### [横%表]

男女計	計	在学中(中退含む)	卒業	不詳
年齢計	100.0	4.5	66.9	28.6
0～19歳	100.0	64.2	23.3	12.5
20～24歳	100.0	28.6	55.0	16.4
25～29歳	100.0	3.8	71.8	24.4
30～34歳	100.0	2.2	73.0	24.8
35～39歳	100.0	1.3	74.4	24.3
40～44歳	100.0	1.2	76.4	22.4
45～49歳	100.0	1.1	73.9	24.9
50～54歳	100.0	0.8	69.7	29.5
55～59歳	100.0	0.5	66.0	33.5
60～64歳	100.0	0.5	64.3	35.2
65～69歳	100.0	0.5	63.9	35.6
70～74歳	100.0	0.6	64.0	35.4
75～79歳	100.0	0.7	62.1	37.3
80～84歳	100.0	0.6	64.4	35.0
85歳以上	100.0	0.2	66.5	33.3

#### [縦%表]

男女計	計	在学中(中退含む)	卒業	不詳
年齢計	100.0	100.0	100.0	100.0
0～19歳	2.5	36.2	0.9	1.1
20～24歳	6.4	41.0	5.3	3.7
25～29歳	7.3	6.2	7.9	6.3
30～34歳	8.0	3.9	8.7	6.9
35～39歳	7.7	2.2	8.5	6.5
40～44歳	7.7	2.1	8.8	6.0
45～49歳	7.8	1.9	8.6	6.8
50～54歳	9.2	1.6	9.5	9.4
55～59歳	9.9	1.0	9.7	11.6
60～64歳	9.1	1.1	8.7	11.2
65～69歳	7.9	0.8	7.5	9.8
70～74歳	6.6	0.8	6.4	8.2
75～79歳	5.1	0.7	4.7	6.6
80～84歳	2.9	0.4	2.8	3.5
85歳以上	2.1	0.1	2.1	2.4

4. 在学・卒業の別×年齢(5歳階級)×性別(続)

男	計	在学中(中退含む)	卒業	不詳
年齢計	11586	627	7849	3110
0～19歳	319	201	76	42
20～24歳	760	272	375	113
25～29歳	878	46	618	214
30～34歳	932	26	671	235
35～39歳	905	15	693	197
40～44歳	914	15	701	198
45～49歳	929	9	708	212
50～54歳	1064	11	776	277
55～59歳	1176	6	834	336
60～64歳	1090	8	735	347
65～69歳	880	5	554	321
70～74歳	764	7	509	248
75～79歳	544	4	331	209
80～84歳	264	2	162	100
85歳以上	167	-	106	61

[横%表]

男	計	在学中(中退含む)	卒業	不詳
年齢計	100.0	5.4	67.7	26.8
0～19歳	100.0	63.0	23.8	13.2
20～24歳	100.0	35.8	49.3	14.9
25～29歳	100.0	5.2	70.4	24.4
30～34歳	100.0	2.8	72.0	25.2
35～39歳	100.0	1.7	76.6	21.8
40～44歳	100.0	1.6	76.7	21.7
45～49歳	100.0	1.0	76.2	22.8
50～54歳	100.0	1.0	72.9	26.0
55～59歳	100.0	0.5	70.9	28.6
60～64歳	100.0	0.7	67.4	31.8
65～69歳	100.0	0.6	63.0	36.5
70～74歳	100.0	0.9	66.6	32.5
75～79歳	100.0	0.7	60.8	38.4
80～84歳	100.0	0.8	61.4	37.9
85歳以上	100.0	-	63.5	36.5

[縦%表]

男	計	在学中(中退含む)	卒業	不詳
年齢計	100.0	100.0	100.0	100.0
0～19歳	2.8	32.1	1.0	1.4
20～24歳	6.6	43.4	4.8	3.6
25～29歳	7.6	7.3	7.9	6.9
30～34歳	8.0	4.1	8.5	7.6
35～39歳	7.8	2.4	8.8	6.3
40～44歳	7.9	2.4	8.9	6.4
45～49歳	8.0	1.4	9.0	6.8
50～54歳	9.2	1.8	9.9	8.9
55～59歳	10.2	1.0	10.6	10.8
60～64歳	9.4	1.3	9.4	11.2
65～69歳	7.6	0.8	7.1	10.3
70～74歳	6.6	1.1	6.5	8.0
75～79歳	4.7	0.6	4.2	6.7
80～84歳	2.3	0.3	2.1	3.2
85歳以上	1.4	-	1.4	2.0

4. 在学・卒業の別×年齢(5歳階級)×性別(続)

女	計	在学中(中退含む)	卒業	不詳
年齢計	12750	462	8439	3849
0～19歳	295	193	67	35
20～24歳	797	174	481	142
25～29歳	903	21	661	221
30～34歳	1017	17	752	248
35～39歳	961	9	696	256
40～44歳	956	8	728	220
45～49歳	959	12	688	259
50～54歳	1163	6	777	380
55～59歳	1227	5	753	469
60～64歳	1116	4	683	429
65～69歳	1038	4	672	362
70～74歳	853	2	526	325
75～79歳	685	4	432	249
80～84歳	442	2	293	147
85歳以上	338	1	230	107

[横%表]

女	計	在学中(中退含む)	卒業	不詳
年齢計	100.0	3.6	66.2	30.2
0～19歳	100.0	65.4	22.7	11.9
20～24歳	100.0	21.8	60.4	17.8
25～29歳	100.0	2.3	73.2	24.5
30～34歳	100.0	1.7	73.9	24.4
35～39歳	100.0	0.9	72.4	26.6
40～44歳	100.0	0.8	76.2	23.0
45～49歳	100.0	1.3	71.7	27.0
50～54歳	100.0	0.5	66.8	32.7
55～59歳	100.0	0.4	61.4	38.2
60～64歳	100.0	0.4	61.2	38.4
65～69歳	100.0	0.4	64.7	34.9
70～74歳	100.0	0.2	61.7	38.1
75～79歳	100.0	0.6	63.1	36.4
80～84歳	100.0	0.5	66.3	33.3
85歳以上	100.0	0.3	68.0	31.7

[縦%表]

女	計	在学中(中退含む)	卒業	不詳
年齢計	100.0	100.0	100.0	100.0
0～19歳	2.3	41.8	0.8	0.9
20～24歳	6.3	37.7	5.7	3.7
25～29歳	7.1	4.5	7.8	5.7
30～34歳	8.0	3.7	8.9	6.4
35～39歳	7.5	1.9	8.2	6.7
40～44歳	7.5	1.7	8.6	5.7
45～49歳	7.5	2.6	8.2	6.7
50～54歳	9.1	1.3	9.2	9.9
55～59歳	9.6	1.1	8.9	12.2
60～64歳	8.8	0.9	8.1	11.1
65～69歳	8.1	0.9	8.0	9.4
70～74歳	6.7	0.4	6.2	8.4
75～79歳	5.4	0.9	5.1	6.5
80～84歳	3.5	0.4	3.5	3.8
85歳以上	2.7	0.2	2.7	2.8

5. 最終学歴×年齢(5歳階級)×性別

男女計	計	小学校・新制 中学	旧制中学・新 制高校	専修学校(高 卒後)	高専・短大	大学・大学院	不詳
年齢計	24336	3581	7744	2224	2186	4233	4368
0～19歳	614	9	202	76	61	183	83
20～24歳	1557	65	352	208	176	559	197
25～29歳	1781	57	420	246	262	488	308
30～34歳	1949	56	586	248	295	421	343
35～39歳	1866	63	583	243	255	393	329
40～44歳	1870	63	636	215	273	434	249
45～49歳	1888	90	592	198	230	458	320
50～54歳	2227	217	830	248	192	351	389
55～59歳	2403	359	885	197	156	310	496
60～64歳	2206	527	759	148	96	244	432
65～69歳	1918	572	684	83	56	159	364
70～74歳	1617	549	541	35	41	127	324
75～79歳	1229	418	388	39	51	62	271
80～84歳	706	304	172	18	31	27	154
85歳以上	505	232	114	22	11	17	109

[横%表]

男女計	計	小学校・新制 中学	旧制中学・新 制高校	専修学校(高 卒後)	高専・短大	大学・大学院	不詳
年齢計	100.0	14.7	31.8	9.1	9.0	17.4	17.9
0～19歳	100.0	1.5	32.9	12.4	9.9	29.8	13.5
20～24歳	100.0	4.2	22.6	13.4	11.3	35.9	12.7
25～29歳	100.0	3.2	23.6	13.8	14.7	27.4	17.3
30～34歳	100.0	2.9	30.1	12.7	15.1	21.6	17.6
35～39歳	100.0	3.4	31.2	13.0	13.7	21.1	17.6
40～44歳	100.0	3.4	34.0	11.5	14.6	23.2	13.3
45～49歳	100.0	4.8	31.4	10.5	12.2	24.3	16.9
50～54歳	100.0	9.7	37.3	11.1	8.6	15.8	17.5
55～59歳	100.0	14.9	36.8	8.2	6.5	12.9	20.6
60～64歳	100.0	23.9	34.4	6.7	4.4	11.1	19.6
65～69歳	100.0	29.8	35.7	4.3	2.9	8.3	19.0
70～74歳	100.0	34.0	33.5	2.2	2.5	7.9	20.0
75～79歳	100.0	34.0	31.6	3.2	4.1	5.0	22.1
80～84歳	100.0	43.1	24.4	2.5	4.4	3.8	21.8
85歳以上	100.0	45.9	22.6	4.4	2.2	3.4	21.6

[縦%表]

男女計	計	小学校・新制 中学	旧制中学・新 制高校	専修学校(高 卒後)	高専・短大	大学・大学院	不詳
年齢計	100.0	100.0	100.0	100.0	100.0	100.0	100.0
0～19歳	2.5	0.3	2.6	3.4	2.8	4.3	1.9
20～24歳	6.4	1.8	4.5	9.4	8.1	13.2	4.5
25～29歳	7.3	1.6	5.4	11.1	12.0	11.5	7.1
30～34歳	8.0	1.6	7.6	11.2	13.5	9.9	7.9
35～39歳	7.7	1.8	7.5	10.9	11.7	9.3	7.5
40～44歳	7.7	1.8	8.2	9.7	12.5	10.3	5.7
45～49歳	7.8	2.5	7.6	8.9	10.5	10.8	7.3
50～54歳	9.2	6.1	10.7	11.2	8.8	8.3	8.9
55～59歳	9.9	10.0	11.4	8.9	7.1	7.3	11.4
60～64歳	9.1	14.7	9.8	6.7	4.4	5.8	9.9
65～69歳	7.9	16.0	8.8	3.7	2.6	3.8	8.3
70～74歳	6.6	15.3	7.0	1.6	1.9	3.0	7.4
75～79歳	5.1	11.7	5.0	1.8	2.3	1.5	6.2
80～84歳	2.9	8.5	2.2	0.8	1.4	0.6	3.5
85歳以上	2.1	6.5	1.5	1.0	0.5	0.4	2.5

5. 最終学歴×年齢(5歳階級)×性別(続)

男	計	小学校・新制 中学	旧制中学・新 制高校	専修学校(高 卒後)	高専・短大	大学・大学院	不詳
年齢計	11586	1574	3569	953	488	3000	2002
0～19歳	319	3	99	38	13	114	52
20～24歳	760	34	172	86	39	337	92
25～29歳	878	34	202	130	70	304	138
30～34歳	932	36	303	110	64	258	161
35～39歳	905	38	291	106	38	277	155
40～44歳	914	36	306	90	51	306	125
45～49歳	929	50	269	91	26	341	152
50～54歳	1064	106	393	84	34	270	177
55～59歳	1176	170	387	86	37	259	237
60～64歳	1090	247	340	61	37	201	204
65～69歳	880	226	308	35	8	135	168
70～74歳	764	248	229	14	22	111	140
75～79歳	544	180	159	13	26	53	113
80～84歳	264	98	61	5	18	22	60
85歳以上	167	68	50	4	5	12	28

[横%表]

男	計	小学校・新制 中学	旧制中学・新 制高校	専修学校(高 卒後)	高専・短大	大学・大学院	不詳
年齢計	100.0	13.6	30.8	8.2	4.2	25.9	17.3
0～19歳	100.0	0.9	31.0	11.9	4.1	35.7	16.3
20～24歳	100.0	4.5	22.6	11.3	5.1	44.3	12.1
25～29歳	100.0	3.9	23.0	14.8	8.0	34.6	15.7
30～34歳	100.0	3.9	32.5	11.8	6.9	27.7	17.3
35～39歳	100.0	4.2	32.2	11.7	4.2	30.6	17.1
40～44歳	100.0	3.9	33.5	9.8	5.6	33.5	13.7
45～49歳	100.0	5.4	29.0	9.8	2.8	36.7	16.4
50～54歳	100.0	10.0	36.9	7.9	3.2	25.4	16.6
55～59歳	100.0	14.5	32.9	7.3	3.1	22.0	20.2
60～64歳	100.0	22.7	31.2	5.6	3.4	18.4	18.7
65～69歳	100.0	25.7	35.0	4.0	0.9	15.3	19.1
70～74歳	100.0	32.5	30.0	1.8	2.9	14.5	18.3
75～79歳	100.0	33.1	29.2	2.4	4.8	9.7	20.8
80～84歳	100.0	37.1	23.1	1.9	6.8	8.3	22.7
85歳以上	100.0	40.7	29.9	2.4	3.0	7.2	16.8

[縦%表]

男	計	小学校・新制 中学	旧制中学・新 制高校	専修学校(高 卒後)	高専・短大	大学・大学院	不詳
年齢計	100.0	100.0	100.0	100.0	100.0	100.0	100.0
0～19歳	2.8	0.2	2.8	4.0	2.7	3.8	2.6
20～24歳	6.6	2.2	4.8	9.0	8.0	11.2	4.6
25～29歳	7.6	2.2	5.7	13.6	14.3	10.1	6.9
30～34歳	8.0	2.3	8.5	11.5	13.1	8.6	8.0
35～39歳	7.8	2.4	8.2	11.1	7.8	9.2	7.7
40～44歳	7.9	2.3	8.6	9.4	10.5	10.2	6.2
45～49歳	8.0	3.2	7.5	9.5	5.3	11.4	7.6
50～54歳	9.2	6.7	11.0	8.8	7.0	9.0	8.8
55～59歳	10.2	10.8	10.8	9.0	7.6	8.6	11.8
60～64歳	9.4	15.7	9.5	6.4	7.6	6.7	10.2
65～69歳	7.6	14.4	8.6	3.7	1.6	4.5	8.4
70～74歳	6.6	15.8	6.4	1.5	4.5	3.7	7.0
75～79歳	4.7	11.4	4.5	1.4	5.3	1.8	5.6
80～84歳	2.3	6.2	1.7	0.5	3.7	0.7	3.0
85歳以上	1.4	4.3	1.4	0.4	1.0	0.4	1.4



5. 最終学歴×年齢(5歳階級)×性別(続)

女	計	小学校・新制 中学	旧制中学・新 制高校	専修学校(高 卒後)	高専・短大	大学・大学院	不詳
年齢計	12750	2007	4175	1271	1698	1233	2366
0～19歳	295	6	103	38	48	69	31
20～24歳	797	31	180	122	137	222	105
25～29歳	903	23	218	116	192	184	170
30～34歳	1017	20	283	138	231	163	182
35～39歳	961	25	292	137	217	116	174
40～44歳	956	27	330	125	222	128	124
45～49歳	959	40	323	107	204	117	168
50～54歳	1163	111	437	164	158	81	212
55～59歳	1227	189	498	111	119	51	259
60～64歳	1116	280	419	87	59	43	228
65～69歳	1038	346	376	48	48	24	196
70～74歳	853	301	312	21	19	16	184
75～79歳	685	238	229	26	25	9	158
80～84歳	442	206	111	13	13	5	94
85歳以上	338	164	64	18	6	5	81

[横%表]

女	計	小学校・新制 中学	旧制中学・新 制高校	専修学校(高 卒後)	高専・短大	大学・大学院	不詳
年齢計	100.0	15.7	32.7	10.0	13.3	9.7	18.6
0～19歳	100.0	2.0	34.9	12.9	16.3	23.4	10.5
20～24歳	100.0	3.9	22.6	15.3	17.2	27.9	13.2
25～29歳	100.0	2.5	24.1	12.8	21.3	20.4	18.8
30～34歳	100.0	2.0	27.8	13.6	22.7	16.0	17.9
35～39歳	100.0	2.6	30.4	14.3	22.6	12.1	18.1
40～44歳	100.0	2.8	34.5	13.1	23.2	13.4	13.0
45～49歳	100.0	4.2	33.7	11.2	21.3	12.2	17.5
50～54歳	100.0	9.5	37.6	14.1	13.6	7.0	18.2
55～59歳	100.0	15.4	40.6	9.0	9.7	4.2	21.1
60～64歳	100.0	25.1	37.5	7.8	5.3	3.9	20.4
65～69歳	100.0	33.3	36.2	4.6	4.6	2.3	18.9
70～74歳	100.0	35.3	36.6	2.5	2.2	1.9	21.6
75～79歳	100.0	34.7	33.4	3.8	3.6	1.3	23.1
80～84歳	100.0	46.6	25.1	2.9	2.9	1.1	21.3
85歳以上	100.0	48.5	18.9	5.3	1.8	1.5	24.0

[縦%表]

女	計	小学校・新制 中学	旧制中学・新 制高校	専修学校(高 卒後)	高専・短大	大学・大学院	不詳
年齢計	100.0	100.0	100.0	100.0	100.0	100.0	100.0
0～19歳	2.3	0.3	2.5	3.0	2.8	5.6	1.3
20～24歳	6.3	1.5	4.3	9.6	8.1	18.0	4.4
25～29歳	7.1	1.1	5.2	9.1	11.3	14.9	7.2
30～34歳	8.0	1.0	6.8	10.9	13.6	13.2	7.7
35～39歳	7.5	1.2	7.0	10.8	12.8	9.4	7.4
40～44歳	7.5	1.3	7.9	9.8	13.1	10.4	5.2
45～49歳	7.5	2.0	7.7	8.4	12.0	9.5	7.1
50～54歳	9.1	5.5	10.5	12.9	9.3	6.6	9.0
55～59歳	9.6	9.4	11.9	8.7	7.0	4.1	10.9
60～64歳	8.8	14.0	10.0	6.8	3.5	3.5	9.6
65～69歳	8.1	17.2	9.0	3.8	2.8	1.9	8.3
70～74歳	6.7	15.0	7.5	1.7	1.1	1.3	7.8
75～79歳	5.4	11.9	5.5	2.0	1.5	0.7	6.7
80～84歳	3.5	10.3	2.7	1.0	0.8	0.4	4.0
85歳以上	2.7	8.2	1.5	1.4	0.4	0.4	3.4

6. 就業状態 × 年齢(5歳階級) × 性別

男女計	計	自営業主・家族従業者	常勤	パート・アルバイト	無職	不詳
年齢計	24336	2906	7462	3083	7852	3033
0～19歳	614	9	69	117	232	187
20～24歳	1557	24	585	357	402	189
25～29歳	1781	95	949	277	303	157
30～34歳	1949	153	953	270	411	162
35～39歳	1866	171	891	305	344	155
40～44歳	1870	220	906	329	280	135
45～49歳	1888	269	862	317	271	169
50～54歳	2227	369	917	345	374	222
55～59歳	2403	425	829	302	521	326
60～64歳	2206	407	334	264	887	314
65～69歳	1918	325	101	148	1048	296
70～74歳	1617	212	41	38	1015	311
75～79歳	1229	150	23	12	816	228
80～84歳	706	53	1	2	541	109
85歳以上	505	24	1	-	407	73

[横%表]

男女計	計	自営業主・家族従業者	常勤	パート・アルバイト	無職	不詳
年齢計	100.0	11.9	30.7	12.7	32.3	12.5
0～19歳	100.0	1.5	11.2	19.1	37.8	30.5
20～24歳	100.0	1.5	37.6	22.9	25.8	12.1
25～29歳	100.0	5.3	53.3	15.6	17.0	8.8
30～34歳	100.0	7.9	48.9	13.9	21.1	8.3
35～39歳	100.0	9.2	47.7	16.3	18.4	8.3
40～44歳	100.0	11.8	48.4	17.6	15.0	7.2
45～49歳	100.0	14.2	45.7	16.8	14.4	9.0
50～54歳	100.0	16.6	41.2	15.5	16.8	10.0
55～59歳	100.0	17.7	34.5	12.6	21.7	13.6
60～64歳	100.0	18.4	15.1	12.0	40.2	14.2
65～69歳	100.0	16.9	5.3	7.7	54.6	15.4
70～74歳	100.0	13.1	2.5	2.4	62.8	19.2
75～79歳	100.0	12.2	1.9	1.0	66.4	18.6
80～84歳	100.0	7.5	0.1	0.3	76.6	15.4
85歳以上	100.0	4.8	0.2	-	80.6	14.5

[縦%表]

男女計	計	自営業主・家族従業者	常勤	パート・アルバイト	無職	不詳
年齢計	100.0	100.0	100.0	100.0	100.0	100.0
0～19歳	2.5	0.3	0.9	3.8	3.0	6.2
20～24歳	6.4	0.8	7.8	11.6	5.1	6.2
25～29歳	7.3	3.3	12.7	9.0	3.9	5.2
30～34歳	8.0	5.3	12.8	8.8	5.2	5.3
35～39歳	7.7	5.9	11.9	9.9	4.4	5.1
40～44歳	7.7	7.6	12.1	10.7	3.6	4.5
45～49歳	7.8	9.3	11.6	10.3	3.5	5.6
50～54歳	9.2	12.7	12.3	11.2	4.8	7.3
55～59歳	9.9	14.6	11.1	9.8	6.6	10.7
60～64歳	9.1	14.0	4.5	8.6	11.3	10.4
65～69歳	7.9	11.2	1.4	4.8	13.3	9.8
70～74歳	6.6	7.3	0.5	1.2	12.9	10.3
75～79歳	5.1	5.2	0.3	0.4	10.4	7.5
80～84歳	2.9	1.8	0.0	0.1	6.9	3.6
85歳以上	2.1	0.8	0.0	-	5.2	2.4

6. 就業状態×年齢(5歳階級)×性別(続)

男	計	自営業主・家族従業者	常勤	パート・アルバイト	無職	不詳
年齢計	11586	1713	5214	727	2524	1408
0～19歳	319	7	39	54	130	89
20～24歳	760	16	287	166	194	97
25～29歳	878	60	579	84	63	92
30～34歳	932	103	643	54	57	75
35～39歳	905	107	648	30	36	84
40～44歳	914	126	661	17	36	74
45～49歳	929	159	618	19	47	86
50～54歳	1064	208	679	28	48	101
55～59歳	1176	248	660	43	85	140
60～64歳	1090	247	274	117	313	139
65～69歳	880	185	75	81	412	127
70～74歳	764	124	31	25	445	139
75～79歳	544	85	18	8	331	102
80～84歳	264	30	1	1	194	38
85歳以上	167	8	1	-	133	25

[横%表]

男	計	自営業主・家族従業者	常勤	パート・アルバイト	無職	不詳
年齢計	100.0	14.8	45.0	6.3	21.8	12.2
0～19歳	100.0	2.2	12.2	16.9	40.8	27.9
20～24歳	100.0	2.1	37.8	21.8	25.5	12.8
25～29歳	100.0	6.8	65.9	9.6	7.2	10.5
30～34歳	100.0	11.1	69.0	5.8	6.1	8.0
35～39歳	100.0	11.8	71.6	3.3	4.0	9.3
40～44歳	100.0	13.8	72.3	1.9	3.9	8.1
45～49歳	100.0	17.1	66.5	2.0	5.1	9.3
50～54歳	100.0	19.5	63.8	2.6	4.5	9.5
55～59歳	100.0	21.1	56.1	3.7	7.2	11.9
60～64歳	100.0	22.7	25.1	10.7	28.7	12.8
65～69歳	100.0	21.0	8.5	9.2	46.8	14.4
70～74歳	100.0	16.2	4.1	3.3	58.2	18.2
75～79歳	100.0	15.6	3.3	1.5	60.8	18.8
80～84歳	100.0	11.4	0.4	0.4	73.5	14.4
85歳以上	100.0	4.8	0.6	-	79.6	15.0

[縦%表]

男	計	自営業主・家族従業者	常勤	パート・アルバイト	無職	不詳
年齢計	100.0	100.0	100.0	100.0	100.0	100.0
0～19歳	2.8	0.4	0.7	7.4	5.2	6.3
20～24歳	6.6	0.9	5.5	22.8	7.7	6.9
25～29歳	7.6	3.5	11.1	11.6	2.5	6.5
30～34歳	8.0	6.0	12.3	7.4	2.3	5.3
35～39歳	7.8	6.2	12.4	4.1	1.4	6.0
40～44歳	7.9	7.4	12.7	2.3	1.4	5.3
45～49歳	8.0	9.3	11.9	2.6	1.9	6.1
50～54歳	9.2	12.1	13.0	3.9	1.9	7.2
55～59歳	10.2	14.5	12.7	5.9	3.4	9.9
60～64歳	9.4	14.4	5.3	16.1	12.4	9.9
65～69歳	7.6	10.8	1.4	11.1	16.3	9.0
70～74歳	6.6	7.2	0.6	3.4	17.6	9.9
75～79歳	4.7	5.0	0.3	1.1	13.1	7.2
80～84歳	2.3	1.8	0.0	0.1	7.7	2.7
85歳以上	1.4	0.5	0.0	-	5.3	1.8

## 6. 就業状態×年齢(5歳階級)×性別(続)

女	計	自営業主・家族従業者	常勤	パート・アルバイト	無職	不詳
年齢計	12750	1193	2248	2356	5328	1625
0～19歳	295	2	30	63	102	98
20～24歳	797	8	298	191	208	92
25～29歳	903	35	370	193	240	65
30～34歳	1017	50	310	216	354	87
35～39歳	961	64	243	275	308	71
40～44歳	956	94	245	312	244	61
45～49歳	959	110	244	298	224	83
50～54歳	1163	161	238	317	326	121
55～59歳	1227	177	169	259	436	186
60～64歳	1116	160	60	147	574	175
65～69歳	1038	140	26	67	636	169
70～74歳	853	88	10	13	570	172
75～79歳	685	65	5	4	485	126
80～84歳	442	23	-	1	347	71
85歳以上	338	16	-	-	274	48

## [横%表]

女	計	自営業主・家族従業者	常勤	パート・アルバイト	無職	不詳
年齢計	100.0	9.4	17.6	18.5	41.8	12.7
0～19歳	100.0	0.7	10.2	21.4	34.6	33.2
20～24歳	100.0	1.0	37.4	24.0	26.1	11.5
25～29歳	100.0	3.9	41.0	21.4	26.6	7.2
30～34歳	100.0	4.9	30.5	21.2	34.8	8.6
35～39歳	100.0	6.7	25.3	28.6	32.0	7.4
40～44歳	100.0	9.8	25.6	32.6	25.5	6.4
45～49歳	100.0	11.5	25.4	31.1	23.4	8.7
50～54歳	100.0	13.8	20.5	27.3	28.0	10.4
55～59歳	100.0	14.4	13.8	21.1	35.5	15.2
60～64歳	100.0	14.3	5.4	13.2	51.4	15.7
65～69歳	100.0	13.5	2.5	6.5	61.3	16.3
70～74歳	100.0	10.3	1.2	1.5	66.8	20.2
75～79歳	100.0	9.5	0.7	0.6	70.8	18.4
80～84歳	100.0	5.2	-	0.2	78.5	16.1
85歳以上	100.0	4.7	-	-	81.1	14.2

## [縦%表]

女	計	自営業主・家族従業者	常勤	パート・アルバイト	無職	不詳
年齢計	100.0	100.0	100.0	100.0	100.0	100.0
0～19歳	2.3	0.2	1.3	2.7	1.9	6.0
20～24歳	6.3	0.7	13.3	8.1	3.9	5.7
25～29歳	7.1	2.9	16.5	8.2	4.5	4.0
30～34歳	8.0	4.2	13.8	9.2	6.6	5.4
35～39歳	7.5	5.4	10.8	11.7	5.8	4.4
40～44歳	7.5	7.9	10.9	13.2	4.6	3.8
45～49歳	7.5	9.2	10.9	12.6	4.2	5.1
50～54歳	9.1	13.5	10.6	13.5	6.1	7.4
55～59歳	9.6	14.8	7.5	11.0	8.2	11.4
60～64歳	8.8	13.4	2.7	6.2	10.8	10.8
65～69歳	8.1	11.7	1.2	2.8	11.9	10.4
70～74歳	6.7	7.4	0.4	0.6	10.7	10.6
75～79歳	5.4	5.4	0.2	0.2	9.1	7.8
80～84歳	3.5	1.9	-	0.0	6.5	4.4
85歳以上	2.7	1.3	-	-	5.1	3.0

7. 職業×年齢(5歳階級)×性別

男女計	計	専門・管理	事務	販売・サービス	保安	運輸・生産 労務	農林漁業	不詳	非該当
年齢計	24336	3721	2165	4193	180	2005	574	1105	10393
0～19歳	614	15	16	117	1	29	1	18	417
20～24歳	1557	204	162	426	12	121	4	62	566
25～29歳	1781	392	295	421	11	165	12	82	403
30～34歳	1949	404	275	421	18	210	15	86	520
35～39歳	1866	420	272	376	16	203	20	99	460
40～44歳	1870	491	288	408	14	181	29	88	371
45～49歳	1888	468	254	426	16	210	40	83	391
50～54歳	2227	450	215	500	27	301	51	128	555
55～59歳	2403	417	219	477	27	298	62	119	784
60～64歳	2206	233	119	309	22	169	62	128	1164
65～69歳	1918	122	25	173	11	71	102	97	1317
70～74歳	1617	56	12	66	4	34	93	54	1298
75～79歳	1229	36	8	50	1	9	54	43	1028
80～84歳	706	9	3	16	-	2	19	12	645
85歳以上	505	4	2	7	-	2	10	6	474

[横%表]

男女計	計	専門・管理	事務	販売・サービス	保安	運輸・生産 労務	農林漁業	不詳	非該当
年齢計	100.0	15.3	8.9	17.2	0.7	8.2	2.4	4.5	42.7
0～19歳	100.0	2.4	2.6	19.1	0.2	4.7	0.2	2.9	67.9
20～24歳	100.0	13.1	10.4	27.4	0.8	7.8	0.3	4.0	36.4
25～29歳	100.0	22.0	16.6	23.6	0.6	9.3	0.7	4.6	22.6
30～34歳	100.0	20.7	14.1	21.6	0.9	10.8	0.8	4.4	26.7
35～39歳	100.0	22.5	14.6	20.2	0.9	10.9	1.1	5.3	24.7
40～44歳	100.0	26.3	15.4	21.8	0.7	9.7	1.6	4.7	19.8
45～49歳	100.0	24.8	13.5	22.6	0.8	11.1	2.1	4.4	20.7
50～54歳	100.0	20.2	9.7	22.5	1.2	13.5	2.3	5.7	24.9
55～59歳	100.0	17.4	9.1	19.9	1.1	12.4	2.6	5.0	32.6
60～64歳	100.0	10.6	5.4	14.0	1.0	7.7	2.8	5.8	52.8
65～69歳	100.0	6.4	1.3	9.0	0.6	3.7	5.3	5.1	68.7
70～74歳	100.0	3.5	0.7	4.1	0.2	2.1	5.8	3.3	80.3
75～79歳	100.0	2.9	0.7	4.1	0.1	0.7	4.4	3.5	83.6
80～84歳	100.0	1.3	0.4	2.3	-	0.3	2.7	1.7	91.4
85歳以上	100.0	0.8	0.4	1.4	-	0.4	2.0	1.2	93.9

[縦%表]

男女計	計	専門・管理	事務	販売・サービス	保安	運輸・生産 労務	農林漁業	不詳	非該当
年齢計	100.0	100.0	100.0	100.0	100.0	100.0	100.0	100.0	100.0
0～19歳	2.5	0.4	0.7	2.8	0.6	1.4	0.2	1.6	4.0
20～24歳	6.4	5.5	7.5	10.2	6.7	6.0	0.7	5.6	5.4
25～29歳	7.3	10.5	13.6	10.0	6.1	8.2	2.1	7.4	3.9
30～34歳	8.0	10.9	12.7	10.0	10.0	10.5	2.6	7.8	5.0
35～39歳	7.7	11.3	12.6	9.0	8.9	10.1	3.5	9.0	4.4
40～44歳	7.7	13.2	13.3	9.7	7.8	9.0	5.1	8.0	3.6
45～49歳	7.8	12.6	11.7	10.2	8.9	10.5	7.0	7.5	3.8
50～54歳	9.2	12.1	9.9	11.9	15.0	15.0	8.9	11.6	5.3
55～59歳	9.9	11.2	10.1	11.4	15.0	14.9	10.8	10.8	7.5
60～64歳	9.1	6.3	5.5	7.4	12.2	8.4	10.8	11.6	11.2
65～69歳	7.9	3.3	1.2	4.1	6.1	3.5	17.8	8.8	12.7
70～74歳	6.6	1.5	0.6	1.6	2.2	1.7	16.2	4.9	12.5
75～79歳	5.1	1.0	0.4	1.2	0.6	0.4	9.4	3.9	9.9
80～84歳	2.9	0.2	0.1	0.4	-	0.1	3.3	1.1	6.2
85歳以上	2.1	0.1	0.1	0.2	-	0.1	1.7	0.5	4.6

## 7. 職業×年齢(5歳階級)×性別(続)

男	計	専門・管理	事務	販売・サービス	保安	運輸・生産 労務	農林漁業	不詳	非該当
年齢計	11586	2530	793	2010	167	1520	310	616	3640
0～19歳	319	10	3	48	-	24	1	15	218
20～24歳	760	95	36	200	11	100	3	37	278
25～29歳	878	253	78	222	10	141	8	47	119
30～34歳	932	268	83	237	17	167	8	51	101
35～39歳	905	294	95	189	15	154	12	53	93
40～44歳	914	313	122	182	13	139	14	51	80
45～49歳	929	303	105	187	15	146	22	43	108
50～54歳	1064	309	84	221	26	210	23	69	122
55～59歳	1176	317	107	203	25	229	36	68	191
60～64歳	1090	190	60	161	21	125	37	68	428
65～69歳	880	91	8	94	10	51	43	55	528
70～74歳	764	46	6	35	3	28	52	29	565
75～79歳	544	31	4	22	1	5	34	23	424
80～84歳	264	6	1	7	-	-	13	5	232
85歳以上	167	4	1	2	-	1	4	2	153

## [横%表]

男	計	専門・管理	事務	販売・サービス	保安	運輸・生産 労務	農林漁業	不詳	非該当
年齢計	100.0	21.8	6.8	17.3	1.4	13.1	2.7	5.3	31.4
0～19歳	100.0	3.1	0.9	15.0	-	7.5	0.3	4.7	68.3
20～24歳	100.0	12.5	4.7	26.3	1.4	13.2	0.4	4.9	36.6
25～29歳	100.0	28.8	8.9	25.3	1.1	16.1	0.9	5.4	13.6
30～34歳	100.0	28.8	8.9	25.4	1.8	17.9	0.9	5.5	10.8
35～39歳	100.0	32.5	10.5	20.9	1.7	17.0	1.3	5.9	10.3
40～44歳	100.0	34.2	13.3	19.9	1.4	15.2	1.5	5.6	8.8
45～49歳	100.0	32.6	11.3	20.1	1.6	15.7	2.4	4.6	11.6
50～54歳	100.0	29.0	7.9	20.8	2.4	19.7	2.2	6.5	11.5
55～59歳	100.0	27.0	9.1	17.3	2.1	19.5	3.1	5.8	16.2
60～64歳	100.0	17.4	5.5	14.8	1.9	11.5	3.4	6.2	39.3
65～69歳	100.0	10.3	0.9	10.7	1.1	5.8	4.9	6.3	60.0
70～74歳	100.0	6.0	0.8	4.6	0.4	3.7	6.8	3.8	74.0
75～79歳	100.0	5.7	0.7	4.0	0.2	0.9	6.3	4.2	77.9
80～84歳	100.0	2.3	0.4	2.7	-	-	4.9	1.9	87.9
85歳以上	100.0	2.4	0.6	1.2	-	0.6	2.4	1.2	91.6

## [縦%表]

男	計	専門・管理	事務	販売・サービス	保安	運輸・生産 労務	農林漁業	不詳	非該当
年齢計	100.0	100.0	100.0	100.0	100.0	100.0	100.0	100.0	100.0
0～19歳	2.8	0.4	0.4	2.4	-	1.6	0.3	2.4	6.0
20～24歳	6.6	3.8	4.5	10.0	6.6	6.6	1.0	6.0	7.6
25～29歳	7.6	10.0	9.8	11.0	6.0	9.3	2.6	7.6	3.3
30～34歳	8.0	10.6	10.5	11.8	10.2	11.0	2.6	8.3	2.8
35～39歳	7.8	11.6	12.0	9.4	9.0	10.1	3.9	8.6	2.6
40～44歳	7.9	12.4	15.4	9.1	7.8	9.1	4.5	8.3	2.2
45～49歳	8.0	12.0	13.2	9.3	9.0	9.6	7.1	7.0	3.0
50～54歳	9.2	12.2	10.6	11.0	15.6	13.8	7.4	11.2	3.4
55～59歳	10.2	12.5	13.5	10.1	15.0	15.1	11.6	11.0	5.2
60～64歳	9.4	7.5	7.6	8.0	12.6	8.2	11.9	11.0	11.8
65～69歳	7.6	3.6	1.0	4.7	6.0	3.4	13.9	8.9	14.5
70～74歳	6.6	1.8	0.8	1.7	1.8	1.8	16.8	4.7	15.5
75～79歳	4.7	1.2	0.5	1.1	0.6	0.3	11.0	3.7	11.6
80～84歳	2.3	0.2	0.1	0.3	-	-	4.2	0.8	6.4
85歳以上	1.4	0.2	0.1	0.1	-	0.1	1.3	0.3	4.2

7. 職業×年齢(5歳階級)×性別(続)

女	計	専門・管理	事務	販売・サービス	保安	運輸・生産 労務	農林漁業	不詳	非該当
年齢計	12750	1191	1372	2183	13	485	264	489	6753
0～19歳	295	5	13	69	1	5	-	3	199
20～24歳	797	109	126	226	1	21	1	25	288
25～29歳	903	139	217	199	1	24	4	35	284
30～34歳	1017	136	192	184	1	43	7	35	419
35～39歳	961	126	177	187	1	49	8	46	367
40～44歳	956	178	166	226	1	42	15	37	291
45～49歳	959	165	149	239	1	64	18	40	283
50～54歳	1163	141	131	279	1	91	28	59	433
55～59歳	1227	100	112	274	2	69	26	51	593
60～64歳	1116	43	59	148	1	44	25	60	736
65～69歳	1038	31	17	79	1	20	59	42	789
70～74歳	853	10	6	31	1	6	41	25	733
75～79歳	685	5	4	28	-	4	20	20	604
80～84歳	442	3	2	9	-	2	6	7	413
85歳以上	338	-	1	5	-	1	6	4	321

[横%表]

女	計	専門・管理	事務	販売・サービス	保安	運輸・生産 労務	農林漁業	不詳	非該当
年齢計	100.0	9.3	10.8	17.1	0.1	3.8	2.1	3.8	53.0
0～19歳	100.0	1.7	4.4	23.4	0.3	1.7	-	1.0	67.5
20～24歳	100.0	13.7	15.8	28.4	0.1	2.6	0.1	3.1	36.1
25～29歳	100.0	15.4	24.0	22.0	0.1	2.7	0.4	3.9	31.5
30～34歳	100.0	13.4	18.9	18.1	0.1	4.2	0.7	3.4	41.2
35～39歳	100.0	13.1	18.4	19.5	0.1	5.1	0.8	4.8	38.2
40～44歳	100.0	18.6	17.4	23.6	0.1	4.4	1.6	3.9	30.4
45～49歳	100.0	17.2	15.5	24.9	0.1	6.7	1.9	4.2	29.5
50～54歳	100.0	12.1	11.3	24.0	0.1	7.8	2.4	5.1	37.2
55～59歳	100.0	8.1	9.1	22.3	0.2	5.6	2.1	4.2	48.3
60～64歳	100.0	3.9	5.3	13.3	0.1	3.9	2.2	5.4	65.9
65～69歳	100.0	3.0	1.6	7.6	0.1	1.9	5.7	4.0	76.0
70～74歳	100.0	1.2	0.7	3.6	0.1	0.7	4.8	2.9	85.9
75～79歳	100.0	0.7	0.6	4.1	-	0.6	2.9	2.9	88.2
80～84歳	100.0	0.7	0.5	2.0	-	0.5	1.4	1.6	93.4
85歳以上	100.0	-	0.3	1.5	-	0.3	1.8	1.2	95.0

[縦%表]

女	計	専門・管理	事務	販売・サービス	保安	運輸・生産 労務	農林漁業	不詳	非該当
年齢計	100.0	100.0	100.0	100.0	100.0	100.0	100.0	100.0	100.0
0～19歳	2.3	0.4	0.9	3.2	7.7	1.0	-	0.6	2.9
20～24歳	6.3	9.2	9.2	10.4	7.7	4.3	0.4	5.1	4.3
25～29歳	7.1	11.7	15.8	9.1	7.7	4.9	1.5	7.2	4.2
30～34歳	8.0	11.4	14.0	8.4	7.7	8.9	2.7	7.2	6.2
35～39歳	7.5	10.6	12.9	8.6	7.7	10.1	3.0	9.4	5.4
40～44歳	7.5	14.9	12.1	10.4	7.7	8.7	5.7	7.6	4.3
45～49歳	7.5	13.9	10.9	10.9	7.7	13.2	6.8	8.2	4.2
50～54歳	9.1	11.8	9.5	12.8	7.7	18.8	10.6	12.1	6.4
55～59歳	9.6	8.4	8.2	12.6	15.4	14.2	9.8	10.4	8.8
60～64歳	8.8	3.6	4.3	6.8	7.7	9.1	9.5	12.3	10.9
65～69歳	8.1	2.6	1.2	3.6	7.7	4.1	22.3	8.6	11.7
70～74歳	6.7	0.8	0.4	1.4	7.7	1.2	15.5	5.1	10.9
75～79歳	5.4	0.4	0.3	1.3	-	0.8	7.6	4.1	8.9
80～84歳	3.5	0.3	0.1	0.4	-	0.4	2.3	1.4	6.1
85歳以上	2.7	-	0.1	0.2	-	0.2	2.3	0.8	4.8

8. 健康状態×年齢(5歳階級)×性別

男女計	計	健康で介助や 介護の必要は ない	健康ではない が、日常生活 に支障なし	日常生活の一 部に手助けが 必要	寝たきり、また は全面的に介 助が必要	入院中	不詳
年齢計	24336	17584	4356	722	143	122	1409
0～19歳	614	555	19	4	1	1	34
20～24歳	1557	1409	80	8	2	-	58
25～29歳	1781	1587	118	10	-	-	66
30～34歳	1949	1717	146	10	2	1	73
35～39歳	1866	1597	161	17	1	3	87
40～44歳	1870	1605	180	14	3	-	68
45～49歳	1888	1587	210	15	-	6	70
50～54歳	2227	1729	389	25	-	3	81
55～59歳	2403	1740	467	35	4	5	152
60～64歳	2206	1470	529	38	7	7	155
65～69歳	1918	1093	557	69	13	18	168
70～74歳	1617	774	581	85	8	13	156
75～79歳	1229	432	526	105	25	20	121
80～84歳	706	210	259	122	25	22	68
85歳以上	505	79	134	165	52	23	52

【横%表】

男女計	計	健康で介助や 介護の必要は ない	健康ではない が、日常生活 に支障なし	日常生活の一 部に手助けが 必要	寝たきり、また は全面的に介 助が必要	入院中	不詳
年齢計	100.0	72.3	17.9	3.0	0.6	0.5	5.8
0～19歳	100.0	90.4	3.1	0.7	0.2	0.2	5.5
20～24歳	100.0	90.5	5.1	0.5	0.1	-	3.7
25～29歳	100.0	89.1	6.6	0.6	-	-	3.7
30～34歳	100.0	88.1	7.5	0.5	0.1	0.1	3.7
35～39歳	100.0	85.6	8.6	0.9	0.1	0.2	4.7
40～44歳	100.0	85.8	9.6	0.7	0.2	-	3.6
45～49歳	100.0	84.1	11.1	0.8	-	0.3	3.7
50～54歳	100.0	77.6	17.5	1.1	-	0.1	3.6
55～59歳	100.0	72.4	19.4	1.5	0.2	0.2	6.3
60～64歳	100.0	66.6	24.0	1.7	0.3	0.3	7.0
65～69歳	100.0	57.0	29.0	3.6	0.7	0.9	8.8
70～74歳	100.0	47.9	35.9	5.3	0.5	0.8	9.6
75～79歳	100.0	35.2	42.8	8.5	2.0	1.6	9.8
80～84歳	100.0	29.7	36.7	17.3	3.5	3.1	9.6
85歳以上	100.0	15.6	26.5	32.7	10.3	4.6	10.3

【縦%表】

男女計	計	健康で介助や 介護の必要は ない	健康ではない が、日常生活 に支障なし	日常生活の一 部に手助けが 必要	寝たきり、また は全面的に介 助が必要	入院中	不詳
年齢計	100.0	100.0	100.0	100.0	100.0	100.0	100.0
0～19歳	2.5	3.2	0.4	0.6	0.7	0.8	2.4
20～24歳	6.4	8.0	1.8	1.1	1.4	-	4.1
25～29歳	7.3	9.0	2.7	1.4	-	-	4.7
30～34歳	8.0	9.8	3.4	1.4	1.4	0.8	5.2
35～39歳	7.7	9.1	3.7	2.4	0.7	2.5	6.2
40～44歳	7.7	9.1	4.1	1.9	2.1	-	4.8
45～49歳	7.8	9.0	4.8	2.1	-	4.9	5.0
50～54歳	9.2	9.8	8.9	3.5	-	2.5	5.7
55～59歳	9.9	9.9	10.7	4.8	2.8	4.1	10.8
60～64歳	9.1	8.4	12.1	5.3	4.9	5.7	11.0
65～69歳	7.9	6.2	12.8	9.6	9.1	14.8	11.9
70～74歳	6.6	4.4	13.3	11.8	5.6	10.7	11.1
75～79歳	5.1	2.5	12.1	14.5	17.5	16.4	8.6
80～84歳	2.9	1.2	5.9	16.9	17.5	18.0	4.8
85歳以上	2.1	0.4	3.1	22.9	36.4	18.9	3.7



8. 健康状態×年齢(5歳階級)×性別(続)

男	計	健康で介助や 介護の必要は ない	健康ではない が、日常生活 に支障なし	日常生活の一 部に手助けが 必要	寝たきり、また は全面的に介 助が必要	入院中	不詳
年齢計	11586	8516	2023	266	58	64	659
0～19歳	319	288	9	1	1	1	19
20～24歳	760	678	47	4	1	-	30
25～29歳	878	770	64	6	-	-	38
30～34歳	932	805	77	3	2	1	44
35～39歳	905	773	76	6	1	2	47
40～44歳	914	774	91	6	1	-	42
45～49歳	929	760	114	5	-	5	45
50～54歳	1064	843	175	11	-	1	34
55～59歳	1176	868	212	20	1	4	71
60～64歳	1090	730	265	20	5	4	66
65～69歳	880	510	253	32	6	10	69
70～74歳	764	380	260	43	6	10	65
75～79歳	544	216	230	32	9	7	50
80～84歳	264	87	102	30	9	11	25
85歳以上	167	34	48	47	16	8	14

[横%表]

男	計	健康で介助や 介護の必要は ない	健康ではない が、日常生活 に支障なし	日常生活の一 部に手助けが 必要	寝たきり、また は全面的に介 助が必要	入院中	不詳
年齢計	100.0	73.5	17.5	2.3	0.5	0.6	5.7
0～19歳	100.0	90.3	2.8	0.3	0.3	0.3	6.0
20～24歳	100.0	89.2	6.2	0.5	0.1	-	3.9
25～29歳	100.0	87.7	7.3	0.7	-	-	4.3
30～34歳	100.0	86.4	8.3	0.3	0.2	0.1	4.7
35～39歳	100.0	85.4	8.4	0.7	0.1	0.2	5.2
40～44歳	100.0	84.7	10.0	0.7	0.1	-	4.6
45～49歳	100.0	81.8	12.3	0.5	-	0.5	4.8
50～54歳	100.0	79.2	16.4	1.0	-	0.1	3.2
55～59歳	100.0	73.8	18.0	1.7	0.1	0.3	6.0
60～64歳	100.0	67.0	24.3	1.8	0.5	0.4	6.1
65～69歳	100.0	58.0	28.8	3.6	0.7	1.1	7.8
70～74歳	100.0	49.7	34.0	5.6	0.8	1.3	8.5
75～79歳	100.0	39.7	42.3	5.9	1.7	1.3	9.2
80～84歳	100.0	33.0	38.6	11.4	3.4	4.2	9.5
85歳以上	100.0	20.4	28.7	28.1	9.6	4.8	8.4

[縦%表]

男	計	健康で介助や 介護の必要は ない	健康ではない が、日常生活 に支障なし	日常生活の一 部に手助けが 必要	寝たきり、また は全面的に介 助が必要	入院中	不詳
年齢計	100.0	100.0	100.0	100.0	100.0	100.0	100.0
0～19歳	2.8	3.4	0.4	0.4	1.7	1.6	2.9
20～24歳	6.6	8.0	2.3	1.5	1.7	-	4.6
25～29歳	7.6	9.0	3.2	2.3	-	-	5.8
30～34歳	8.0	9.5	3.8	1.1	3.4	1.6	6.7
35～39歳	7.8	9.1	3.8	2.3	1.7	3.1	7.1
40～44歳	7.9	9.1	4.5	2.3	1.7	-	6.4
45～49歳	8.0	8.9	5.6	1.9	-	7.8	6.8
50～54歳	9.2	9.9	8.7	4.1	-	1.6	5.2
55～59歳	10.2	10.2	10.5	7.5	1.7	6.3	10.8
60～64歳	9.4	8.6	13.1	7.5	8.6	6.3	10.0
65～69歳	7.6	6.0	12.5	12.0	10.3	15.6	10.5
70～74歳	6.6	4.5	12.9	16.2	10.3	15.6	9.9
75～79歳	4.7	2.5	11.4	12.0	15.5	10.9	7.6
80～84歳	2.3	1.0	5.0	11.3	15.5	17.2	3.8
85歳以上	1.4	0.4	2.4	17.7	27.6	12.5	2.1

8. 健康状態×年齢(5歳階級)×性別(続)

女	計	健康で介助や介護の必要はない	健康ではないが、日常生活に支障なし	日常生活の一部に手助けが必要	寝たきり、または全面的に介助が必要	入院中	不詳
年齢計	12750	9068	2333	456	85	58	750
0～19歳	295	267	10	3	-	-	15
20～24歳	797	731	33	4	1	-	28
25～29歳	903	817	54	4	-	-	28
30～34歳	1017	912	69	7	-	-	29
35～39歳	961	824	85	11	-	1	40
40～44歳	956	831	89	8	2	-	26
45～49歳	959	827	96	10	-	1	25
50～54歳	1163	886	214	14	-	2	47
55～59歳	1227	872	255	15	3	1	81
60～64歳	1116	740	264	18	2	3	89
65～69歳	1038	583	304	37	7	8	99
70～74歳	853	394	321	42	2	3	91
75～79歳	685	216	296	73	16	13	71
80～84歳	442	123	157	92	16	11	43
85歳以上	338	45	86	118	36	15	38

[横%表]

女	計	健康で介助や介護の必要はない	健康ではないが、日常生活に支障なし	日常生活の一部に手助けが必要	寝たきり、または全面的に介助が必要	入院中	不詳
年齢計	100.0	71.1	18.3	3.6	0.7	0.5	5.9
0～19歳	100.0	90.5	3.4	1.0	-	-	5.1
20～24歳	100.0	91.7	4.1	0.5	0.1	-	3.5
25～29歳	100.0	90.5	6.0	0.4	-	-	3.1
30～34歳	100.0	89.7	6.8	0.7	-	-	2.9
35～39歳	100.0	85.7	8.8	1.1	-	0.1	4.2
40～44歳	100.0	86.9	9.3	0.8	0.2	-	2.7
45～49歳	100.0	86.2	10.0	1.0	-	0.1	2.6
50～54歳	100.0	76.2	18.4	1.2	-	0.2	4.0
55～59歳	100.0	71.1	20.8	1.2	0.2	0.1	6.6
60～64歳	100.0	66.3	23.7	1.6	0.2	0.3	8.0
65～69歳	100.0	56.2	29.3	3.6	0.7	0.8	9.5
70～74歳	100.0	46.2	37.6	4.9	0.2	0.4	10.7
75～79歳	100.0	31.5	43.2	10.7	2.3	1.9	10.4
80～84歳	100.0	27.8	35.5	20.8	3.6	2.5	9.7
85歳以上	100.0	13.3	25.4	34.9	10.7	4.4	11.2

[縦%表]

女	計	健康で介助や介護の必要はない	健康ではないが、日常生活に支障なし	日常生活の一部に手助けが必要	寝たきり、または全面的に介助が必要	入院中	不詳
年齢計	100.0	100.0	100.0	100.0	100.0	100.0	100.0
0～19歳	2.3	2.9	0.4	0.7	-	-	2.0
20～24歳	6.3	8.1	1.4	0.9	1.2	-	3.7
25～29歳	7.1	9.0	2.3	0.9	-	-	3.7
30～34歳	8.0	10.1	3.0	1.5	-	-	3.9
35～39歳	7.5	9.1	3.6	2.4	-	1.7	5.3
40～44歳	7.5	9.2	3.8	1.8	2.4	-	3.5
45～49歳	7.5	9.1	4.1	2.2	-	1.7	3.3
50～54歳	9.1	9.8	9.2	3.1	-	3.4	6.3
55～59歳	9.6	9.6	10.9	3.3	3.5	1.7	10.8
60～64歳	8.8	8.2	11.3	3.9	2.4	5.2	11.9
65～69歳	8.1	6.4	13.0	8.1	8.2	13.8	13.2
70～74歳	6.7	4.3	13.8	9.2	2.4	5.2	12.1
75～79歳	5.4	2.4	12.7	16.0	18.8	22.4	9.5
80～84歳	3.5	1.4	6.7	20.2	18.8	19.0	5.7
85歳以上	2.7	0.5	3.7	25.9	42.4	25.9	5.1

9. 現在の世帯員総数×年齢(5歳階級)×性別

男女計	計	1人	2人	3人	4人	5人	6人	7人	8人	9人	10人
年齢計	24336	2140	5993	5698	5474	2852	1387	636	102	47	7
0～19歳	614	63	32	87	201	142	65	20	3	1	-
20～24歳	1557	236	102	316	464	270	100	59	5	3	2
25～29歳	1781	167	242	509	509	230	76	36	7	4	1
30～34歳	1949	115	275	612	576	217	102	32	14	6	-
35～39歳	1866	93	225	438	661	268	129	40	9	3	-
40～44歳	1870	97	183	368	629	332	172	75	9	5	-
45～49歳	1888	100	278	366	599	337	137	63	5	1	2
50～54歳	2227	138	472	598	579	283	102	44	8	3	-
55～59歳	2403	183	738	698	462	197	72	37	12	4	-
60～64歳	2206	182	907	661	266	102	59	21	4	4	-
65～69歳	1918	198	901	414	142	101	93	55	11	3	-
70～74歳	1617	207	754	260	95	114	108	71	6	2	-
75～79歳	1229	175	530	156	105	123	95	40	3	-	2
80～84歳	706	128	234	97	94	72	51	23	4	3	-
85歳以上	505	58	120	118	92	64	26	20	2	5	-

[横%表]

男女計	計	1人	2人	3人	4人	5人	6人	7人	8人	9人	10人
年齢計	100.0	8.8	24.6	23.4	22.5	11.7	5.7	2.6	0.4	0.2	0.0
0～19歳	100.0	10.3	5.2	14.2	32.7	23.1	10.6	3.3	0.5	0.2	-
20～24歳	100.0	15.2	6.6	20.3	29.8	17.3	6.4	3.8	0.3	0.2	0.1
25～29歳	100.0	9.4	13.6	28.6	28.6	12.9	4.3	2.0	0.4	0.2	0.1
30～34歳	100.0	5.9	14.1	31.4	29.6	11.1	5.2	1.6	0.7	0.3	-
35～39歳	100.0	5.0	12.1	23.5	35.4	14.4	6.9	2.1	0.5	0.2	-
40～44歳	100.0	5.2	9.8	19.7	33.6	17.8	9.2	4.0	0.5	0.3	-
45～49歳	100.0	5.3	14.7	19.4	31.7	17.8	7.3	3.3	0.3	0.1	0.1
50～54歳	100.0	6.2	21.2	26.9	26.0	12.7	4.6	2.0	0.4	0.1	-
55～59歳	100.0	7.6	30.7	29.0	19.2	8.2	3.0	1.5	0.5	0.2	-
60～64歳	100.0	8.3	41.1	30.0	12.1	4.6	2.7	1.0	0.2	0.2	-
65～69歳	100.0	10.3	47.0	21.6	7.4	5.3	4.8	2.9	0.6	0.2	-
70～74歳	100.0	12.8	46.6	16.1	5.9	7.1	6.7	4.4	0.4	0.1	-
75～79歳	100.0	14.2	43.1	12.7	8.5	10.0	7.7	3.3	0.2	-	0.2
80～84歳	100.0	18.1	33.1	13.7	13.3	10.2	7.2	3.3	0.6	0.4	-
85歳以上	100.0	11.5	23.8	23.4	18.2	12.7	5.1	4.0	0.4	1.0	-

[縦%表]

男女計	計	1人	2人	3人	4人	5人	6人	7人	8人	9人	10人
年齢計	100.0	100.0	100.0	100.0	100.0	100.0	100.0	100.0	100.0	100.0	100.0
0～19歳	2.5	2.9	0.5	1.5	3.7	5.0	4.7	3.1	2.9	2.1	-
20～24歳	6.4	11.0	1.7	5.5	8.5	9.5	7.2	9.3	4.9	6.4	28.6
25～29歳	7.3	7.8	4.0	8.9	9.3	8.1	5.5	5.7	6.9	8.5	14.3
30～34歳	8.0	5.4	4.6	10.7	10.5	7.6	7.4	5.0	13.7	12.8	-
35～39歳	7.7	4.3	3.8	7.7	12.1	9.4	9.3	6.3	8.8	6.4	-
40～44歳	7.7	4.5	3.1	6.5	11.5	11.6	12.4	11.8	8.8	10.6	-
45～49歳	7.8	4.7	4.6	6.4	10.9	11.8	9.9	9.9	4.9	2.1	28.6
50～54歳	9.2	6.4	7.9	10.5	10.6	9.9	7.4	6.9	7.8	6.4	-
55～59歳	9.9	8.6	12.3	12.2	8.4	6.9	5.2	5.8	11.8	8.5	-
60～64歳	9.1	8.5	15.1	11.6	4.9	3.6	4.3	3.3	3.9	8.5	-
65～69歳	7.9	9.3	15.0	7.3	2.6	3.5	6.7	8.6	10.8	6.4	-
70～74歳	6.6	9.7	12.6	4.6	1.7	4.0	7.8	11.2	5.9	4.3	-
75～79歳	5.1	8.2	8.8	2.7	1.9	4.3	6.8	6.3	2.9	-	28.6
80～84歳	2.9	6.0	3.9	1.7	1.7	2.5	3.7	3.6	3.9	6.4	-
85歳以上	2.1	2.7	2.0	2.1	1.7	2.2	1.9	3.1	2.0	10.6	-

9. 現在の世帯員総数×年齢(5歳階級)×性別(続)

男	計	1人	2人	3人	4人	5人	6人	7人	8人	9人	10人
年齢計	11586	974	2829	2756	2651	1342	654	306	49	22	3
0～19歳	319	41	15	41	105	72	33	10	2	-	-
20～24歳	760	145	34	148	225	131	41	30	5	-	1
25～29歳	878	97	105	262	242	119	33	15	2	3	-
30～34歳	932	74	135	304	257	90	50	12	6	4	-
35～39歳	905	59	114	224	309	121	54	18	5	1	-
40～44歳	914	59	88	196	303	151	82	28	4	3	-
45～49歳	929	67	130	153	300	165	70	39	4	-	1
50～54歳	1064	79	195	262	282	157	60	24	4	1	-
55～59歳	1176	98	314	322	264	114	36	21	5	2	-
60～64歳	1090	67	407	358	155	57	28	13	3	2	-
65～69歳	880	64	421	225	75	38	32	19	4	2	-
70～74歳	764	50	403	136	42	40	55	34	3	1	-
75～79歳	544	37	286	75	36	39	46	23	1	-	1
80～84歳	264	27	123	27	26	26	22	11	-	2	-
85歳以上	167	10	59	23	30	22	12	9	1	1	-

[横%表]

男	計	1人	2人	3人	4人	5人	6人	7人	8人	9人	10人
年齢計	100.0	8.4	24.4	23.8	22.9	11.6	5.6	2.6	0.4	0.2	0.0
0～19歳	100.0	12.9	4.7	12.9	32.9	22.6	10.3	3.1	0.6	-	-
20～24歳	100.0	19.1	4.5	19.5	29.6	17.2	5.4	3.9	0.7	-	0.1
25～29歳	100.0	11.0	12.0	29.8	27.6	13.6	3.8	1.7	0.2	0.3	-
30～34歳	100.0	7.9	14.5	32.6	27.6	9.7	5.4	1.3	0.6	0.4	-
35～39歳	100.0	6.5	12.6	24.8	34.1	13.4	6.0	2.0	0.6	0.1	-
40～44歳	100.0	6.5	9.6	21.4	33.2	16.5	9.0	3.1	0.4	0.3	-
45～49歳	100.0	7.2	14.0	16.5	32.3	17.8	7.5	4.2	0.4	-	0.1
50～54歳	100.0	7.4	18.3	24.6	26.5	14.8	5.6	2.3	0.4	0.1	-
55～59歳	100.0	8.3	26.7	27.4	22.4	9.7	3.1	1.8	0.4	0.2	-
60～64歳	100.0	6.1	37.3	32.8	14.2	5.2	2.6	1.2	0.3	0.2	-
65～69歳	100.0	7.3	47.8	25.6	8.5	4.3	3.6	2.2	0.5	0.2	-
70～74歳	100.0	6.5	52.7	17.8	5.5	5.2	7.2	4.5	0.4	0.1	-
75～79歳	100.0	6.8	52.6	13.8	6.6	7.2	8.5	4.2	0.2	-	0.2
80～84歳	100.0	10.2	46.6	10.2	9.8	9.8	8.3	4.2	-	0.8	-
85歳以上	100.0	6.0	35.3	13.8	18.0	13.2	7.2	5.4	0.6	0.6	-

[縦%表]

男	計	1人	2人	3人	4人	5人	6人	7人	8人	9人	10人
年齢計	100.0	100.0	100.0	100.0	100.0	100.0	100.0	100.0	100.0	100.0	100.0
0～19歳	2.8	4.2	0.5	1.5	4.0	5.4	5.0	3.3	4.1	-	-
20～24歳	6.6	14.9	1.2	5.4	8.5	9.8	6.3	9.8	10.2	-	33.3
25～29歳	7.6	10.0	3.7	9.5	9.1	8.9	5.0	4.9	4.1	13.6	-
30～34歳	8.0	7.6	4.8	11.0	9.7	6.7	7.6	3.9	12.2	18.2	-
35～39歳	7.8	6.1	4.0	8.1	11.7	9.0	8.3	5.9	10.2	4.5	-
40～44歳	7.9	6.1	3.1	7.1	11.4	11.3	12.5	9.2	8.2	13.6	-
45～49歳	8.0	6.9	4.6	5.6	11.3	12.3	10.7	12.7	8.2	-	33.3
50～54歳	9.2	8.1	6.9	9.5	10.6	11.7	9.2	7.8	8.2	4.5	-
55～59歳	10.2	10.1	11.1	11.7	10.0	8.5	5.5	6.9	10.2	9.1	-
60～64歳	9.4	6.9	14.4	13.0	5.8	4.2	4.3	4.2	6.1	9.1	-
65～69歳	7.6	6.6	14.9	8.2	2.8	2.8	4.9	6.2	8.2	9.1	-
70～74歳	6.6	5.1	14.2	4.9	1.6	3.0	8.4	11.1	6.1	4.5	-
75～79歳	4.7	3.8	10.1	2.7	1.4	2.9	7.0	7.5	2.0	-	33.3
80～84歳	2.3	2.8	4.3	1.0	1.0	1.9	3.4	3.6	-	9.1	-
85歳以上	1.4	1.0	2.1	0.8	1.1	1.6	1.8	2.9	2.0	4.5	-

9. 現在の世帯員総数×年齢(5歳階級)×性別(続)

女	計	1人	2人	3人	4人	5人	6人	7人	8人	9人	10人
年齢計	12750	1166	3164	2942	2823	1510	733	330	53	25	4
0～19歳	295	22	17	46	96	70	32	10	1	1	-
20～24歳	797	91	68	168	239	139	59	29	-	3	1
25～29歳	903	70	137	247	267	111	43	21	5	1	1
30～34歳	1017	41	140	308	319	127	52	20	8	2	-
35～39歳	961	34	111	214	352	147	75	22	4	2	-
40～44歳	956	38	95	172	326	181	90	47	5	2	-
45～49歳	959	33	148	213	299	172	67	24	1	1	1
50～54歳	1163	59	277	336	297	126	42	20	4	2	-
55～59歳	1227	85	424	376	198	83	36	16	7	2	-
60～64歳	1116	115	500	303	111	45	31	8	1	2	-
65～69歳	1038	134	480	189	67	63	61	36	7	1	-
70～74歳	853	157	351	124	53	74	53	37	3	1	-
75～79歳	685	138	244	81	69	84	49	17	2	-	1
80～84歳	442	101	111	70	68	46	29	12	4	1	-
85歳以上	338	48	61	95	62	42	14	11	1	4	-

[横%表]

女	計	1人	2人	3人	4人	5人	6人	7人	8人	9人	10人
年齢計	100.0	9.1	24.8	23.1	22.1	11.8	5.7	2.6	0.4	0.2	0.0
0～19歳	100.0	7.5	5.8	15.6	32.5	23.7	10.8	3.4	0.3	0.3	-
20～24歳	100.0	11.4	8.5	21.1	30.0	17.4	7.4	3.6	-	0.4	0.1
25～29歳	100.0	7.8	15.2	27.4	29.6	12.3	4.8	2.3	0.6	0.1	0.1
30～34歳	100.0	4.0	13.8	30.3	31.4	12.5	5.1	2.0	0.8	0.2	-
35～39歳	100.0	3.5	11.6	22.3	36.6	15.3	7.8	2.3	0.4	0.2	-
40～44歳	100.0	4.0	9.9	18.0	34.1	18.9	9.4	4.9	0.5	0.2	-
45～49歳	100.0	3.4	15.4	22.2	31.2	17.9	7.0	2.5	0.1	0.1	0.1
50～54歳	100.0	5.1	23.8	28.9	25.5	10.8	3.6	1.7	0.3	0.2	-
55～59歳	100.0	6.9	34.6	30.6	16.1	6.8	2.9	1.3	0.6	0.2	-
60～64歳	100.0	10.3	44.8	27.2	9.9	4.0	2.8	0.7	0.1	0.2	-
65～69歳	100.0	12.9	46.2	18.2	6.5	6.1	5.9	3.5	0.7	0.1	-
70～74歳	100.0	18.4	41.1	14.5	6.2	8.7	6.2	4.3	0.4	0.1	-
75～79歳	100.0	20.1	35.6	11.8	10.1	12.3	7.2	2.5	0.3	-	0.1
80～84歳	100.0	22.9	25.1	15.8	15.4	10.4	6.6	2.7	0.9	0.2	-
85歳以上	100.0	14.2	18.0	28.1	18.3	12.4	4.1	3.3	0.3	1.2	-

[縦%表]

女	計	1人	2人	3人	4人	5人	6人	7人	8人	9人	10人
年齢計	100.0	100.0	100.0	100.0	100.0	100.0	100.0	100.0	100.0	100.0	100.0
0～19歳	2.3	1.9	0.5	1.6	3.4	4.6	4.4	3.0	1.9	4.0	-
20～24歳	6.3	7.8	2.1	5.7	8.5	9.2	8.0	8.8	-	12.0	25.0
25～29歳	7.1	6.0	4.3	8.4	9.5	7.4	5.9	6.4	9.4	4.0	25.0
30～34歳	8.0	3.5	4.4	10.5	11.3	8.4	7.1	6.1	15.1	8.0	-
35～39歳	7.5	2.9	3.5	7.3	12.5	9.7	10.2	6.7	7.5	8.0	-
40～44歳	7.5	3.3	3.0	5.8	11.5	12.0	12.3	14.2	9.4	8.0	-
45～49歳	7.5	2.8	4.7	7.2	10.6	11.4	9.1	7.3	1.9	4.0	25.0
50～54歳	9.1	5.1	8.8	11.4	10.5	8.3	5.7	6.1	7.5	8.0	-
55～59歳	9.6	7.3	13.4	12.8	7.0	5.5	4.9	4.8	13.2	8.0	-
60～64歳	8.8	9.9	15.8	10.3	3.9	3.0	4.2	2.4	1.9	8.0	-
65～69歳	8.1	11.5	15.2	6.4	2.4	4.2	8.3	10.9	13.2	4.0	-
70～74歳	6.7	13.5	11.1	4.2	1.9	4.9	7.2	11.2	5.7	4.0	-
75～79歳	5.4	11.8	7.7	2.8	2.4	5.6	6.7	5.2	3.8	-	25.0
80～84歳	3.5	8.7	3.5	2.4	2.4	3.0	4.0	3.6	7.5	4.0	-
85歳以上	2.7	4.1	1.9	3.2	2.2	2.8	1.9	3.3	1.9	16.0	-

10. 現在の家族類型×年齢(5歳階級)×性別

男女計	計	単独世帯	夫婦のみ	夫婦と子	男親と子	女親と子	夫婦・片親と子夫婦	夫婦・片親と子夫婦	夫婦・片親と子夫婦と孫	その他の親族世帯	非親族世帯	ひとり親(性別不詳)と子	不詳
年齢計	24336	2140	4748	9746	237	1352	864	46	3466	1445	186	1	105
0～19歳	614	63	3	333	10	51	-	-	118	33	2	-	1
20～24歳	1557	236	26	746	26	123	8	6	261	94	29	-	2
25～29歳	1781	167	155	943	26	103	16	6	201	135	24	-	5
30～34歳	1949	115	182	1190	17	107	14	2	159	141	17	-	5
35～39歳	1866	93	141	1186	17	114	23	-	184	82	15	1	10
40～44歳	1870	97	101	1099	10	115	30	-	337	67	9	-	5
45～49歳	1888	100	175	948	21	125	44	2	374	83	11	-	5
50～54歳	2227	138	345	963	27	143	106	8	370	100	21	-	6
55～59歳	2403	183	601	890	26	117	137	11	257	154	13	-	14
60～64歳	2206	182	827	683	13	71	130	3	146	132	8	-	11
65～69歳	1918	198	826	405	7	63	70	1	223	105	8	-	12
70～74歳	1617	207	672	214	13	69	51	1	272	100	10	-	8
75～79歳	1229	175	454	107	11	60	55	1	260	91	5	-	10
80～84歳	706	128	171	26	5	57	71	3	173	60	7	-	5
85歳以上	505	58	69	13	8	34	109	2	131	68	7	-	6

[横%表]

男女計	計	単独世帯	夫婦のみ	夫婦と子	男親と子	女親と子	夫婦・片親と子夫婦	夫婦・片親と子夫婦	夫婦・片親と子夫婦と孫	その他の親族世帯	非親族世帯	ひとり親(性別不詳)と子	不詳
年齢計	100.0	8.8	19.5	40.0	1.0	5.6	3.6	0.2	14.2	5.9	0.8	0.0	0.4
0～19歳	100.0	10.3	0.5	54.2	1.6	8.3	-	-	19.2	5.4	0.3	-	0.2
20～24歳	100.0	15.2	1.7	47.9	1.7	7.9	0.5	0.4	16.8	6.0	1.9	-	0.1
25～29歳	100.0	9.4	8.7	52.9	1.5	5.8	0.9	0.3	11.3	7.6	1.3	-	0.3
30～34歳	100.0	5.9	9.3	61.1	0.9	5.5	0.7	0.1	8.2	7.2	0.9	-	0.3
35～39歳	100.0	5.0	7.6	63.6	0.9	6.1	1.2	-	9.9	4.4	0.8	0.1	0.5
40～44歳	100.0	5.2	5.4	58.8	0.5	6.1	1.6	-	18.0	3.6	0.5	-	0.3
45～49歳	100.0	5.3	9.3	50.2	1.1	6.6	2.3	0.1	19.8	4.4	0.6	-	0.3
50～54歳	100.0	6.2	15.5	43.2	1.2	6.4	4.8	0.4	16.6	4.5	0.9	-	0.3
55～59歳	100.0	7.6	25.0	37.0	1.1	4.9	5.7	0.5	10.7	6.4	0.5	-	0.6
60～64歳	100.0	8.3	37.5	31.0	0.6	3.2	5.9	0.1	6.6	6.0	0.4	-	0.5
65～69歳	100.0	10.3	43.1	21.1	0.4	3.3	3.6	0.1	11.6	5.5	0.4	-	0.6
70～74歳	100.0	12.8	41.6	13.2	0.8	4.3	3.2	0.1	16.8	6.2	0.6	-	0.5
75～79歳	100.0	14.2	36.9	8.7	0.9	4.9	4.5	0.1	21.2	7.4	0.4	-	0.8
80～84歳	100.0	18.1	24.2	3.7	0.7	8.1	10.1	0.4	24.5	8.5	1.0	-	0.7
85歳以上	100.0	11.5	13.7	2.6	1.6	6.7	21.6	0.4	25.9	13.5	1.4	-	1.2

[縦%表]

男女計	計	単独世帯	夫婦のみ	夫婦と子	男親と子	女親と子	夫婦・片親と子夫婦	夫婦・片親と子夫婦	夫婦・片親と子夫婦と孫	その他の親族世帯	非親族世帯	ひとり親(性別不詳)と子	不詳
年齢計	100.0	100.0	100.0	100.0	100.0	100.0	100.0	100.0	100.0	100.0	100.0	100.0	100.0
0～19歳	2.5	2.9	0.1	3.4	4.2	3.8	-	-	3.4	2.3	1.1	-	1.0
20～24歳	6.4	11.0	0.5	7.7	11.0	9.1	0.9	13.0	7.5	6.5	15.6	-	1.9
25～29歳	7.3	7.8	3.3	9.7	11.0	7.6	1.9	13.0	5.8	9.3	12.9	-	4.8
30～34歳	8.0	5.4	3.8	12.2	7.2	7.9	1.6	4.3	4.6	9.8	9.1	-	4.8
35～39歳	7.7	4.3	3.0	12.2	7.2	8.4	2.7	-	5.3	5.7	8.1	100.0	9.5
40～44歳	7.7	4.5	2.1	11.3	4.2	8.5	3.5	-	9.7	4.6	4.8	-	4.8
45～49歳	7.8	4.7	3.7	9.7	8.9	9.2	5.1	4.3	10.8	5.7	5.9	-	4.8
50～54歳	9.2	6.4	7.3	9.9	11.4	10.6	12.3	17.4	10.7	6.9	11.3	-	5.7
55～59歳	9.9	8.6	12.7	9.1	11.0	8.7	15.9	23.9	7.4	10.7	7.0	-	13.3
60～64歳	9.1	8.5	17.4	7.0	5.5	5.3	15.0	6.5	4.2	9.1	4.3	-	10.5
65～69歳	7.9	9.3	17.4	4.2	3.0	4.7	8.1	2.2	6.4	7.3	4.3	-	11.4
70～74歳	6.6	9.7	14.2	2.2	5.5	5.1	5.9	2.2	7.8	6.9	5.4	-	7.6
75～79歳	5.1	8.2	9.6	1.1	4.6	4.4	6.4	2.2	7.5	6.3	2.7	-	9.5
80～84歳	2.9	6.0	3.6	0.3	2.1	4.2	8.2	6.5	5.0	4.2	3.8	-	4.8
85歳以上	2.1	2.7	1.5	0.1	3.4	2.5	12.6	4.3	3.8	4.7	3.8	-	5.7

10. 現在の家族類型×年齢(5歳階級)×性別(続)

男	計	単独世帯	夫婦のみ	夫婦と子	男親と子	女親と子	夫婦・片親と子夫婦	夫婦・片親と子と子夫婦	夫婦・片親と子夫婦と孫	その他の親族世帯	非親族世帯	ひとり親(性別不詳)と子	不詳
年齢計	11586	974	2395	4982	180	364	357	21	1576	593	93	1	50
0～19歳	319	41	2	175	2	19	-	-	61	17	2	-	-
20～24歳	760	145	9	363	16	47	3	3	119	38	16	-	1
25～29歳	878	97	67	459	14	52	8	2	103	63	11	-	2
30～34歳	932	74	87	562	9	47	5	2	77	59	9	-	1
35～39歳	905	59	75	586	12	42	10	-	74	37	4	1	5
40～44歳	914	59	53	551	9	36	16	-	150	34	3	-	3
45～49歳	929	67	77	487	16	46	16	1	181	30	5	-	3
50～54歳	1064	79	148	474	24	35	44	3	203	38	12	-	4
55～59歳	1176	98	261	476	21	28	62	6	146	62	9	-	7
60～64歳	1090	67	386	380	13	7	81	3	73	70	6	-	4
65～69歳	880	64	405	236	7	4	36	-	77	41	3	-	7
70～74歳	764	50	388	133	13	1	16	-	113	41	5	-	4
75～79歳	544	37	272	71	11	-	21	-	94	31	2	-	5
80～84歳	264	27	115	19	5	-	13	1	61	17	4	-	2
85歳以上	167	10	50	10	8	-	26	-	44	15	2	-	2

[横%表]

男	計	単独世帯	夫婦のみ	夫婦と子	男親と子	女親と子	夫婦・片親と子夫婦	夫婦・片親と子と子夫婦	夫婦・片親と子夫婦と孫	その他の親族世帯	非親族世帯	ひとり親(性別不詳)と子	不詳
年齢計	100.0	8.4	20.7	43.0	1.6	3.1	3.1	0.2	13.6	5.1	0.8	0.0	0.4
0～19歳	100.0	12.9	0.6	54.9	0.6	6.0	-	-	19.1	5.3	0.6	-	-
20～24歳	100.0	19.1	1.2	47.8	2.1	6.2	0.4	0.4	15.7	5.0	2.1	-	0.1
25～29歳	100.0	11.0	7.6	52.3	1.6	5.9	0.9	0.2	11.7	7.2	1.3	-	0.2
30～34歳	100.0	7.9	9.3	60.3	1.0	5.0	0.5	0.2	8.3	6.3	1.0	-	0.1
35～39歳	100.0	6.5	8.3	64.8	1.3	4.6	1.1	-	8.2	4.1	0.4	0.1	0.6
40～44歳	100.0	6.5	5.8	60.3	1.0	3.9	1.8	-	16.4	3.7	0.3	-	0.3
45～49歳	100.0	7.2	8.3	52.4	1.7	5.0	1.7	0.1	19.5	3.2	0.5	-	0.3
50～54歳	100.0	7.4	13.9	44.5	2.3	3.3	4.1	0.3	19.1	3.6	1.1	-	0.4
55～59歳	100.0	8.3	22.2	40.5	1.8	2.4	5.3	0.5	12.4	5.3	0.8	-	0.6
60～64歳	100.0	6.1	35.4	34.9	1.2	0.6	7.4	0.3	6.7	6.4	0.6	-	0.4
65～69歳	100.0	7.3	46.0	26.8	0.8	0.5	4.1	-	8.8	4.7	0.3	-	0.8
70～74歳	100.0	6.5	50.8	17.4	1.7	0.1	2.1	-	14.8	5.4	0.7	-	0.5
75～79歳	100.0	6.8	50.0	13.1	2.0	-	3.9	-	17.3	5.7	0.4	-	0.9
80～84歳	100.0	10.2	43.6	7.2	1.9	-	4.9	0.4	23.1	6.4	1.5	-	0.8
85歳以上	100.0	6.0	29.9	6.0	4.8	-	15.6	-	26.3	9.0	1.2	-	1.2

[縦%表]

男	計	単独世帯	夫婦のみ	夫婦と子	男親と子	女親と子	夫婦・片親と子夫婦	夫婦・片親と子と子夫婦	夫婦・片親と子夫婦と孫	その他の親族世帯	非親族世帯	ひとり親(性別不詳)と子	不詳
年齢計	100.0	100.0	100.0	100.0	100.0	100.0	100.0	100.0	100.0	100.0	100.0	100.0	100.0
0～19歳	2.8	4.2	0.1	3.5	1.1	5.2	-	-	3.9	2.9	2.2	-	-
20～24歳	6.6	14.9	0.4	7.3	8.9	12.9	0.8	14.3	7.6	6.4	17.2	-	2.0
25～29歳	7.6	10.0	2.8	9.2	7.8	14.3	2.2	9.5	6.5	10.6	11.8	-	4.0
30～34歳	8.0	7.6	3.6	11.3	5.0	12.9	1.4	9.5	4.9	9.9	9.7	-	2.0
35～39歳	7.8	6.1	3.1	11.8	6.7	11.5	2.8	-	4.7	6.2	4.3	100.0	10.0
40～44歳	7.9	6.1	2.2	11.1	5.0	9.9	4.5	-	9.5	5.7	3.2	-	6.0
45～49歳	8.0	6.9	3.2	9.8	8.9	12.6	4.5	4.8	11.5	5.1	5.4	-	6.0
50～54歳	9.2	8.1	6.2	9.5	13.3	9.6	12.3	14.3	12.9	6.4	12.9	-	8.0
55～59歳	10.2	10.1	10.9	9.6	11.7	7.7	17.4	28.6	9.3	10.5	9.7	-	14.0
60～64歳	9.4	6.9	16.1	7.6	7.2	1.9	22.7	14.3	4.6	11.8	6.5	-	8.0
65～69歳	7.6	6.6	16.9	4.7	3.9	1.1	10.1	-	4.9	6.9	3.2	-	14.0
70～74歳	6.6	5.1	16.2	2.7	7.2	0.3	4.5	-	7.2	6.9	5.4	-	8.0
75～79歳	4.7	3.8	11.4	1.4	6.1	-	5.9	-	6.0	5.2	2.2	-	10.0
80～84歳	2.3	2.8	4.8	0.4	2.8	-	3.6	4.8	3.9	2.9	4.3	-	4.0
85歳以上	1.4	1.0	2.1	0.2	4.4	-	7.3	-	2.8	2.5	2.2	-	4.0

10. 現在の家族類型×年齢(5歳階級)×性別(続)

女	計	単独世帯	夫婦のみ	夫婦と子	男親と子	女親と子	夫婦・片親と子夫婦	夫婦・片親と子と子夫婦	夫婦・片親と子夫婦と孫	その他の親族世帯	非親族世帯	不詳
年齢計	12750	1166	2353	4764	57	988	507	25	1890	852	93	55
0～19歳	295	22	1	158	8	32	-	-	57	16	-	1
20～24歳	797	91	17	383	10	76	5	3	142	56	13	1
25～29歳	903	70	88	484	12	51	8	4	98	72	13	3
30～34歳	1017	41	95	628	8	60	9	-	82	82	8	4
35～39歳	961	34	66	600	5	72	13	-	110	45	11	5
40～44歳	956	38	48	548	1	79	14	-	187	33	6	2
45～49歳	959	33	98	461	5	79	28	1	193	53	6	2
50～54歳	1163	59	197	489	3	108	62	5	167	62	9	2
55～59歳	1227	85	340	414	5	89	75	5	111	92	4	7
60～64歳	1116	115	441	303	-	64	49	-	73	62	2	7
65～69歳	1038	134	421	169	-	59	34	1	146	64	5	5
70～74歳	853	157	284	81	-	68	35	1	159	59	5	4
75～79歳	685	138	182	36	-	60	34	1	166	60	3	5
80～84歳	442	101	56	7	-	57	58	2	112	43	3	3
85歳以上	338	48	19	3	-	34	83	2	87	53	5	4

[横%表]

女	計	単独世帯	夫婦のみ	夫婦と子	男親と子	女親と子	夫婦・片親と子夫婦	夫婦・片親と子と子夫婦	夫婦・片親と子夫婦と孫	その他の親族世帯	非親族世帯	不詳
年齢計	100.0	9.1	18.5	37.4	0.4	7.7	4.0	0.2	14.8	6.7	0.7	0.4
0～19歳	100.0	7.5	0.3	53.6	2.7	10.8	-	-	19.3	5.4	-	0.3
20～24歳	100.0	11.4	2.1	48.1	1.3	9.5	0.6	0.4	17.8	7.0	1.6	0.1
25～29歳	100.0	7.8	9.7	53.6	1.3	5.6	0.9	0.4	10.9	8.0	1.4	0.3
30～34歳	100.0	4.0	9.3	61.8	0.8	5.9	0.9	-	8.1	8.1	0.8	0.4
35～39歳	100.0	3.5	6.9	62.4	0.5	7.5	1.4	-	11.4	4.7	1.1	0.5
40～44歳	100.0	4.0	5.0	57.3	0.1	8.3	1.5	-	19.6	3.5	0.6	0.2
45～49歳	100.0	3.4	10.2	48.1	0.5	8.2	2.9	0.1	20.1	5.5	0.6	0.2
50～54歳	100.0	5.1	16.9	42.0	0.3	9.3	5.3	0.4	14.4	5.3	0.8	0.2
55～59歳	100.0	6.9	27.7	33.7	0.4	7.3	6.1	0.4	9.0	7.5	0.3	0.6
60～64歳	100.0	10.3	39.5	27.2	-	5.7	4.4	-	6.5	5.6	0.2	0.6
65～69歳	100.0	12.9	40.6	16.3	-	5.7	3.3	0.1	14.1	6.2	0.5	0.5
70～74歳	100.0	18.4	33.3	9.5	-	8.0	4.1	0.1	18.6	6.9	0.6	0.5
75～79歳	100.0	20.1	26.6	5.3	-	8.8	5.0	0.1	24.2	8.8	0.4	0.7
80～84歳	100.0	22.9	12.7	1.6	-	12.9	13.1	0.5	25.3	9.7	0.7	0.7
85歳以上	100.0	14.2	5.6	0.9	-	10.1	24.6	0.6	25.7	15.7	1.5	1.2

[縦%表]

女	計	単独世帯	夫婦のみ	夫婦と子	男親と子	女親と子	夫婦・片親と子夫婦	夫婦・片親と子と子夫婦	夫婦・片親と子夫婦と孫	その他の親族世帯	非親族世帯	不詳
年齢計	100.0	100.0	100.0	100.0	100.0	100.0	100.0	100.0	100.0	100.0	100.0	100.0
0～19歳	2.3	1.9	0.0	3.3	14.0	3.2	-	-	3.0	1.9	-	1.8
20～24歳	6.3	7.8	0.7	8.0	17.5	7.7	1.0	12.0	7.5	6.6	14.0	1.8
25～29歳	7.1	6.0	3.7	10.2	21.1	5.2	1.6	16.0	5.2	8.5	14.0	5.5
30～34歳	8.0	3.5	4.0	13.2	14.0	6.1	1.8	-	4.3	9.6	8.6	7.3
35～39歳	7.5	2.9	2.8	12.6	8.8	7.3	2.6	-	5.8	5.3	11.8	9.1
40～44歳	7.5	3.3	2.0	11.5	1.8	8.0	2.8	-	9.9	3.9	6.5	3.6
45～49歳	7.5	2.8	4.2	9.7	8.8	8.0	5.5	4.0	10.2	6.2	6.5	3.6
50～54歳	9.1	5.1	8.4	10.3	5.3	10.9	12.2	20.0	8.8	7.3	9.7	3.6
55～59歳	9.6	7.3	14.4	8.7	8.8	9.0	14.8	20.0	5.9	10.8	4.3	12.7
60～64歳	8.8	9.9	18.7	6.4	-	6.5	9.7	-	3.9	7.3	2.2	12.7
65～69歳	8.1	11.5	17.9	3.5	-	6.0	6.7	4.0	7.7	7.5	5.4	9.1
70～74歳	6.7	13.5	12.1	1.7	-	6.9	6.9	4.0	8.4	6.9	5.4	7.3
75～79歳	5.4	11.8	7.7	0.8	-	6.1	6.7	4.0	8.8	7.0	3.2	9.1
80～84歳	3.5	8.7	2.4	0.1	-	5.8	11.4	8.0	5.9	5.0	3.2	5.5
85歳以上	2.7	4.1	0.8	0.1	-	3.4	16.4	8.0	4.6	6.2	5.4	7.3



11. 18歳未満世帯員の有無×年齢(5歳階級)

	計	なし	あり
年齢計	24336	16591	7745
0～19歳	614	328	286
20～24歳	1557	1183	374
25～29歳	1781	1261	520
30～34歳	1949	928	1021
35～39歳	1866	590	1276
40～44歳	1870	480	1390
45～49歳	1888	823	1065
50～54歳	2227	1733	494
55～59歳	2403	2153	250
60～64歳	2206	2033	173
65～69歳	1918	1653	265
70～74歳	1617	1329	288
75～79歳	1229	1028	201
80～84歳	706	620	86
85歳以上	505	449	56

[横%表]

	計	なし	あり
	100.0	68.2	31.8
	100.0	53.4	46.6
	100.0	76.0	24.0
	100.0	70.8	29.2
	100.0	47.6	52.4
	100.0	31.6	68.4
	100.0	25.7	74.3
	100.0	43.6	56.4
	100.0	77.8	22.2
	100.0	89.6	10.4
	100.0	92.2	7.8
	100.0	86.2	13.8
	100.0	82.2	17.8
	100.0	83.6	16.4
	100.0	87.8	12.2
	100.0	88.9	11.1

[縦%表]

	計	なし	あり
	100.0	100.0	100.0
	2.5	2.0	3.7
	6.4	7.1	4.8
	7.3	7.6	6.7
	8.0	5.6	13.2
	7.7	3.6	16.5
	7.7	2.9	17.9
	7.8	5.0	13.8
	9.2	10.4	6.4
	9.9	13.0	3.2
	9.1	12.3	2.2
	7.9	10.0	3.4
	6.6	8.0	3.7
	5.1	6.2	2.6
	2.9	3.7	1.1
	2.1	2.7	0.7

12. 65歳以上世帯員の有無×年齢(5歳階級)

	計	なし	あり
年齢計	24336	13842	10494
0～19歳	614	476	138
20～24歳	1557	1250	307
25～29歳	1781	1493	288
30～34歳	1949	1624	325
35～39歳	1866	1439	427
40～44歳	1870	1284	586
45～49歳	1888	1280	608
50～54歳	2227	1629	598
55～59歳	2403	1877	526
60～64歳	2206	1490	716
65～69歳	1918	-	1918
70～74歳	1617	-	1617
75～79歳	1229	-	1229
80～84歳	706	-	706
85歳以上	505	-	505

[横%表]

	計	なし	あり
	100.0	56.9	43.1
	100.0	77.5	22.5
	100.0	80.3	19.7
	100.0	83.8	16.2
	100.0	83.3	16.7
	100.0	77.1	22.9
	100.0	68.7	31.3
	100.0	67.8	32.2
	100.0	73.1	26.9
	100.0	78.1	21.9
	100.0	67.5	32.5
	100.0	-	100.0
	100.0	-	100.0
	100.0	-	100.0
	100.0	-	100.0
	100.0	-	100.0

[縦%表]

	計	なし	あり
	100.0	100.0	100.0
	2.5	3.4	1.3
	6.4	9.0	2.9
	7.3	10.8	2.7
	8.0	11.7	3.1
	7.7	10.4	4.1
	7.7	9.3	5.6
	7.8	9.2	5.8
	9.2	11.8	5.7
	9.9	13.6	5.0
	9.1	10.8	6.8
	7.9	-	18.3
	6.6	-	15.4
	5.1	-	11.7
	2.9	-	6.7
	2.1	-	4.8

13. 住宅の所有形態×年齢(5歳階級)×性別

男女計	計	持ち家(一戸建て)	持ち家(共同住宅)	賃貸住宅	民間借家	給与住宅	その他	不詳
年齢計	24336	16535	2015	1611	2920	618	302	335
0～19歳	614	392	47	40	108	14	10	3
20～24歳	1557	865	118	128	331	57	38	20
25～29歳	1781	926	107	168	461	75	28	16
30～34歳	1949	994	163	175	457	105	29	26
35～39歳	1866	1005	224	170	331	87	24	25
40～44歳	1870	1167	231	110	240	80	20	22
45～49歳	1888	1323	175	105	175	53	30	27
50～54歳	2227	1562	219	128	200	66	19	33
55～59歳	2403	1736	235	156	173	41	27	35
60～64歳	2206	1662	167	153	153	16	26	29
65～69歳	1918	1521	140	106	106	8	12	25
70～74歳	1617	1319	85	76	76	7	16	38
75～79歳	1229	1047	58	51	46	5	10	12
80～84歳	706	583	26	31	43	1	8	14
85歳以上	505	433	20	14	20	3	5	10

【横%表】

男女計	計	持ち家(一戸建て)	持ち家(共同住宅)	賃貸住宅	民間借家	給与住宅	その他	不詳
年齢計	100.0	67.9	8.3	6.6	12.0	2.5	1.2	1.4
0～19歳	100.0	63.8	7.7	6.5	17.6	2.3	1.6	0.5
20～24歳	100.0	55.6	7.6	8.2	21.3	3.7	2.4	1.3
25～29歳	100.0	52.0	6.0	9.4	25.9	4.2	1.6	0.9
30～34歳	100.0	51.0	8.4	9.0	23.4	5.4	1.5	1.3
35～39歳	100.0	53.9	12.0	9.1	17.7	4.7	1.3	1.3
40～44歳	100.0	62.4	12.4	5.9	12.8	4.3	1.1	1.2
45～49歳	100.0	70.1	9.3	5.6	9.3	2.8	1.6	1.4
50～54歳	100.0	70.1	9.8	5.7	9.0	3.0	0.9	1.5
55～59歳	100.0	72.2	9.8	6.5	7.2	1.7	1.1	1.5
60～64歳	100.0	75.3	7.6	6.9	6.9	0.7	1.2	1.3
65～69歳	100.0	79.3	7.3	5.5	5.5	0.4	0.6	1.3
70～74歳	100.0	81.6	5.3	4.7	4.7	0.4	1.0	2.4
75～79歳	100.0	85.2	4.7	4.1	3.7	0.4	0.8	1.0
80～84歳	100.0	82.6	3.7	4.4	6.1	0.1	1.1	2.0
85歳以上	100.0	85.7	4.0	2.8	4.0	0.6	1.0	2.0

【縦%表】

男女計	計	持ち家(一戸建て)	持ち家(共同住宅)	賃貸住宅	民間借家	給与住宅	その他	不詳
年齢計	100.0	100.0	100.0	100.0	100.0	100.0	100.0	100.0
0～19歳	2.5	2.4	2.3	2.5	3.7	2.3	3.3	0.9
20～24歳	6.4	5.2	5.9	7.9	11.3	9.2	12.6	6.0
25～29歳	7.3	5.6	5.3	10.4	15.8	12.1	9.3	4.8
30～34歳	8.0	6.0	8.1	10.9	15.7	17.0	9.6	7.8
35～39歳	7.7	6.1	11.1	10.6	11.3	14.1	7.9	7.5
40～44歳	7.7	7.1	11.5	6.8	8.2	12.9	6.6	6.6
45～49歳	7.8	8.0	8.7	6.5	6.0	8.6	9.9	8.1
50～54歳	9.2	9.4	10.9	7.9	6.8	10.7	6.3	9.9
55～59歳	9.9	10.5	11.7	9.7	5.9	6.6	8.9	10.4
60～64歳	9.1	10.1	8.3	9.5	5.2	2.6	8.6	8.7
65～69歳	7.9	9.2	6.9	6.6	3.6	1.3	4.0	7.5
70～74歳	6.6	8.0	4.2	4.7	2.6	1.1	5.3	11.3
75～79歳	5.1	6.3	2.9	3.2	1.6	0.8	3.3	3.6
80～84歳	2.9	3.5	1.3	1.9	1.5	0.2	2.6	4.2
85歳以上	2.1	2.6	1.0	0.9	0.7	0.5	1.7	3.0

13. 住宅の所有形態×年齢(5歳階級)×性別(続)

男	計	持ち家(一戸建て)	持ち家(共同住宅)	賃貸住宅	民間借家	給与住宅	その他	不詳
年齢計	11586	7847	950	693	1457	346	131	162
0～19歳	319	205	25	10	63	6	7	3
20～24歳	760	404	58	64	175	36	12	11
25～29歳	878	473	48	76	226	41	6	8
30～34歳	932	480	67	84	224	50	12	15
35～39歳	905	482	100	79	170	48	13	13
40～44歳	914	567	110	46	128	44	8	11
45～49歳	929	641	94	44	95	27	14	14
50～54歳	1064	748	98	55	100	41	9	13
55～59歳	1176	850	113	58	93	33	13	16
60～64歳	1090	830	88	68	68	9	14	13
65～69歳	880	695	66	45	55	4	6	9
70～74歳	764	632	45	26	32	3	5	21
75～79歳	544	472	21	26	14	4	4	3
80～84歳	264	224	11	8	7	-	6	8
85歳以上	167	144	6	4	7	-	2	4

[横%表]

男	計	持ち家(一戸建て)	持ち家(共同住宅)	賃貸住宅	民間借家	給与住宅	その他	不詳
年齢計	100.0	67.7	8.2	6.0	12.6	3.0	1.1	1.4
0～19歳	100.0	64.3	7.8	3.1	19.7	1.9	2.2	0.9
20～24歳	100.0	53.2	7.6	8.4	23.0	4.7	1.6	1.4
25～29歳	100.0	53.9	5.5	8.7	25.7	4.7	0.7	0.9
30～34歳	100.0	51.5	7.2	9.0	24.0	5.4	1.3	1.6
35～39歳	100.0	53.3	11.0	8.7	18.8	5.3	1.4	1.4
40～44歳	100.0	62.0	12.0	5.0	14.0	4.8	0.9	1.2
45～49歳	100.0	69.0	10.1	4.7	10.2	2.9	1.5	1.5
50～54歳	100.0	70.3	9.2	5.2	9.4	3.9	0.8	1.2
55～59歳	100.0	72.3	9.6	4.9	7.9	2.8	1.1	1.4
60～64歳	100.0	76.1	8.1	6.2	6.2	0.8	1.3	1.2
65～69歳	100.0	79.0	7.5	5.1	6.3	0.5	0.7	1.0
70～74歳	100.0	82.7	5.9	3.4	4.2	0.4	0.7	2.7
75～79歳	100.0	86.8	3.9	4.8	2.6	0.7	0.7	0.6
80～84歳	100.0	84.8	4.2	3.0	2.7	-	2.3	3.0
85歳以上	100.0	86.2	3.6	2.4	4.2	-	1.2	2.4

[縦%表]

男	計	持ち家(一戸建て)	持ち家(共同住宅)	賃貸住宅	民間借家	給与住宅	その他	不詳
年齢計	100.0	100.0	100.0	100.0	100.0	100.0	100.0	100.0
0～19歳	2.8	2.6	2.6	1.4	4.3	1.7	5.3	1.9
20～24歳	6.6	5.1	6.1	9.2	12.0	10.4	9.2	6.8
25～29歳	7.6	6.0	5.1	11.0	15.5	11.8	4.6	4.9
30～34歳	8.0	6.1	7.1	12.1	15.4	14.5	9.2	9.3
35～39歳	7.8	6.1	10.5	11.4	11.7	13.9	9.9	8.0
40～44歳	7.9	7.2	11.6	6.6	8.8	12.7	6.1	6.8
45～49歳	8.0	8.2	9.9	6.3	6.5	7.8	10.7	8.6
50～54歳	9.2	9.5	10.3	7.9	6.9	11.8	6.9	8.0
55～59歳	10.2	10.8	11.9	8.4	6.4	9.5	9.9	9.9
60～64歳	9.4	10.6	9.3	9.8	4.7	2.6	10.7	8.0
65～69歳	7.6	8.9	6.9	6.5	3.8	1.2	4.6	5.6
70～74歳	6.6	8.1	4.7	3.8	2.2	0.9	3.8	13.0
75～79歳	4.7	6.0	2.2	3.8	1.0	1.2	3.1	1.9
80～84歳	2.3	2.9	1.2	1.2	0.5	-	4.6	4.9
85歳以上	1.4	1.8	0.6	0.6	0.5	-	1.5	2.5

13. 住宅の所有形態×年齢(5歳階級)×性別(続)

女	計	持ち家(一戸建て)	持ち家(共同住宅)	賃貸住宅	民間借家	給与住宅	その他	不詳
年齢計	12750	8688	1065	918	1463	272	171	173
0～19歳	295	187	22	30	45	8	3	-
20～24歳	797	461	60	64	156	21	26	9
25～29歳	903	453	59	92	235	34	22	8
30～34歳	1017	514	96	91	233	55	17	11
35～39歳	961	523	124	91	161	39	11	12
40～44歳	956	600	121	64	112	36	12	11
45～49歳	959	682	81	61	80	26	16	13
50～54歳	1163	814	121	73	100	25	10	20
55～59歳	1227	886	122	98	80	8	14	19
60～64歳	1116	832	79	85	85	7	12	16
65～69歳	1038	826	74	61	51	4	6	16
70～74歳	853	687	40	50	44	4	11	17
75～79歳	685	575	37	25	32	1	6	9
80～84歳	442	359	15	23	36	1	2	6
85歳以上	338	289	14	10	13	3	3	6

【横%表】

女	計	持ち家(一戸建て)	持ち家(共同住宅)	賃貸住宅	民間借家	給与住宅	その他	不詳
年齢計	100.0	68.1	8.4	7.2	11.5	2.1	1.3	1.4
0～19歳	100.0	63.4	7.5	10.2	15.3	2.7	1.0	-
20～24歳	100.0	57.8	7.5	8.0	19.6	2.6	3.3	1.1
25～29歳	100.0	50.2	6.5	10.2	26.0	3.8	2.4	0.9
30～34歳	100.0	50.5	9.4	8.9	22.9	5.4	1.7	1.1
35～39歳	100.0	54.4	12.9	9.5	16.8	4.1	1.1	1.2
40～44歳	100.0	62.8	12.7	6.7	11.7	3.8	1.3	1.2
45～49歳	100.0	71.1	8.4	6.4	8.3	2.7	1.7	1.4
50～54歳	100.0	70.0	10.4	6.3	8.6	2.1	0.9	1.7
55～59歳	100.0	72.2	9.9	8.0	6.5	0.7	1.1	1.5
60～64歳	100.0	74.6	7.1	7.6	7.6	0.6	1.1	1.4
65～69歳	100.0	79.6	7.1	5.9	4.9	0.4	0.6	1.5
70～74歳	100.0	80.5	4.7	5.9	5.2	0.5	1.3	2.0
75～79歳	100.0	83.9	5.4	3.6	4.7	0.1	0.9	1.3
80～84歳	100.0	81.2	3.4	5.2	8.1	0.2	0.5	1.4
85歳以上	100.0	85.5	4.1	3.0	3.8	0.9	0.9	1.8

【縦%表】

女	計	持ち家(一戸建て)	持ち家(共同住宅)	賃貸住宅	民間借家	給与住宅	その他	不詳
年齢計	100.0	100.0	100.0	100.0	100.0	100.0	100.0	100.0
0～19歳	2.3	2.2	2.1	3.3	3.1	2.9	1.8	-
20～24歳	6.3	5.3	5.6	7.0	10.7	7.7	15.2	5.2
25～29歳	7.1	5.2	5.5	10.0	16.1	12.5	12.9	4.6
30～34歳	8.0	5.9	9.0	9.9	15.9	20.2	9.9	6.4
35～39歳	7.5	6.0	11.6	9.9	11.0	14.3	6.4	6.9
40～44歳	7.5	6.9	11.4	7.0	7.7	13.2	7.0	6.4
45～49歳	7.5	7.8	7.6	6.6	5.5	9.6	9.4	7.5
50～54歳	9.1	9.4	11.4	8.0	6.8	9.2	5.8	11.6
55～59歳	9.6	10.2	11.5	10.7	5.5	2.9	8.2	11.0
60～64歳	8.8	9.6	7.4	9.3	5.8	2.6	7.0	9.2
65～69歳	8.1	9.5	6.9	6.6	3.5	1.5	3.5	9.2
70～74歳	6.7	7.9	3.8	5.4	3.0	1.5	6.4	9.8
75～79歳	5.4	6.6	3.5	2.7	2.2	0.4	3.5	5.2
80～84歳	3.5	4.1	1.4	2.5	2.5	0.4	1.2	3.5
85歳以上	2.7	3.3	1.3	1.1	0.9	1.1	1.8	3.5

14. 初再婚の別×婚姻状態×性別

男女計	計	初婚	再婚	不詳	非該当
婚姻状態計	24336	15284	866	2866	5320
未婚	4602	4	1	1	4596
有配偶	16200	13289	697	2214	-
死別	1832	1348	94	390	-
離別	913	602	66	245	-
不詳	789	41	8	16	724
[縦%表]	100.0	62.8	3.6	11.8	21.9
未婚	100.0	0.1	0.0	0.0	99.9
有配偶	100.0	82.0	4.3	13.7	-
死別	100.0	73.6	5.1	21.3	-
離別	100.0	65.9	7.2	26.8	-
不詳	100.0	5.2	1.0	2.0	91.8
[横%表]	100.0	100.0	100.0	100.0	100.0
未婚	18.9	0.0	0.1	0.0	86.4
有配偶	66.6	86.9	80.5	77.3	-
死別	7.5	8.8	10.9	13.6	-
離別	3.8	3.9	7.6	8.5	-
不詳	3.2	0.3	0.9	0.6	13.6
男	計	初婚	再婚	不詳	非該当
婚姻状態計	11586	7129	426	1232	2799
未婚	2438	2	1	1	2434
有配偶	8160	6714	381	1065	-
死別	300	197	19	84	-
離別	302	204	23	75	-
不詳	386	12	2	7	365
[縦%表]	100.0	61.5	3.7	10.6	24.2
未婚	100.0	0.1	0.0	0.0	99.8
有配偶	100.0	82.3	4.7	13.1	-
死別	100.0	65.7	6.3	28.0	-
離別	100.0	67.5	7.6	24.8	-
不詳	100.0	3.1	0.5	1.8	94.6
[横%表]	100.0	100.0	100.0	100.0	100.0
未婚	21.0	0.0	0.2	0.1	87.0
有配偶	70.4	94.2	89.4	86.4	-
死別	2.6	2.8	4.5	6.8	-
離別	2.6	2.9	5.4	6.1	-
不詳	3.3	0.2	0.5	0.6	13.0
女	計	初婚	再婚	不詳	非該当
婚姻状態計	12750	8155	440	1634	2521
未婚	2164	2	-	-	2162
有配偶	8040	6575	316	1149	-
死別	1532	1151	75	306	-
離別	611	398	43	170	-
不詳	403	29	6	9	359
[縦%表]	100.0	64.0	3.5	12.8	19.8
未婚	100.0	0.1	-	-	99.9
有配偶	100.0	81.8	3.9	14.3	-
死別	100.0	75.1	4.9	20.0	-
離別	100.0	65.1	7.0	27.8	-
不詳	100.0	7.2	1.5	2.2	89.1
[横%表]	100.0	100.0	100.0	100.0	100.0
未婚	17.0	0.0	-	-	85.8
有配偶	63.1	80.6	71.8	70.3	-
死別	12.0	14.1	17.0	18.7	-
離別	4.8	4.9	9.8	10.4	-
不詳	3.2	0.4	1.4	0.6	14.2

15. 婚姻状態×結婚・離婚・死別年(5年階級)×性別

男女計	計	未婚	有配偶	死別	離別	不詳
計	24336	4602	16200	1832	913	789
1964年以前	3095	1	2920	131	31	12
1965～69年	1491	-	1420	47	22	2
1970～74年	1840	-	1737	75	28	-
1975～79年	1486	-	1345	96	44	1
1980～84年	1556	-	1343	143	64	6
1985～89年	1543	-	1262	196	79	6
1990～94年	1604	-	1257	229	111	7
1995～99年	1731	-	1241	330	153	7
2000～04年	1819	-	1191	371	249	8
不詳	2851	5	2484	214	132	16
非該当	5320	4596	-	-	-	724

[横%表]

男女計	計	未婚	有配偶	死別	離別	不詳
計	100.0	18.9	66.6	7.5	3.8	3.2
1964年以前	100.0	0.0	94.3	4.2	1.0	0.4
1965～69年	100.0	-	95.2	3.2	1.5	0.1
1970～74年	100.0	-	94.4	4.1	1.5	-
1975～79年	100.0	-	90.5	6.5	3.0	0.1
1980～84年	100.0	-	86.3	9.2	4.1	0.4
1985～89年	100.0	-	81.8	12.7	5.1	0.4
1990～94年	100.0	-	78.4	14.3	6.9	0.4
1995～99年	100.0	-	71.7	19.1	8.8	0.4
2000～04年	100.0	-	65.5	20.4	13.7	0.4
不詳	100.0	0.2	87.1	7.5	4.6	0.6
非該当	100.0	86.4	-	-	-	13.6

[縦%表]

男女計	計	未婚	有配偶	死別	離別	不詳
計	100.0	100.0	100.0	100.0	100.0	100.0
1964年以前	12.7	0.0	18.0	7.2	3.4	1.5
1965～69年	6.1	-	8.8	2.6	2.4	0.3
1970～74年	7.6	-	10.7	4.1	3.1	-
1975～79年	6.1	-	8.3	5.2	4.8	0.1
1980～84年	6.4	-	8.3	7.8	7.0	0.8
1985～89年	6.3	-	7.8	10.7	8.7	0.8
1990～94年	6.6	-	7.8	12.5	12.2	0.9
1995～99年	7.1	-	7.7	18.0	16.8	0.9
2000～04年	7.5	-	7.4	20.3	27.3	1.0
不詳	11.7	0.1	15.3	11.7	14.5	2.0
非該当	21.9	99.9	-	-	-	91.8

15. 婚姻状態×結婚・離婚・死別年(5年階級)×性別(続)

男	計	未婚	有配偶	死別	離別	不詳
計	11586	2438	8160	300	302	386
1964年以前	1487	1	1468	9	5	4
1965～69年	731	-	721	5	5	-
1970～74年	891	-	873	9	9	-
1975～79年	705	-	679	14	12	-
1980～84年	711	-	675	16	19	1
1985～89年	691	-	630	33	25	3
1990～94年	712	-	632	36	43	1
1995～99年	742	-	628	60	50	4
2000～04年	773	-	593	87	89	4
不詳	1344	3	1261	31	45	4
非該当	2799	2434	-	-	-	365

[横%表]

男	計	未婚	有配偶	死別	離別	不詳
計	100.0	21.0	70.4	2.6	2.6	3.3
1964年以前	100.0	0.1	98.7	0.6	0.3	0.3
1965～69年	100.0	-	98.6	0.7	0.7	-
1970～74年	100.0	-	98.0	1.0	1.0	-
1975～79年	100.0	-	96.3	2.0	1.7	-
1980～84年	100.0	-	94.9	2.3	2.7	0.1
1985～89年	100.0	-	91.2	4.8	3.6	0.4
1990～94年	100.0	-	88.8	5.1	6.0	0.1
1995～99年	100.0	-	84.6	8.1	6.7	0.5
2000～04年	100.0	-	76.7	11.3	11.5	0.5
不詳	100.0	0.2	93.8	2.3	3.3	0.3
非該当	100.0	87.0	-	-	-	13.0

[縦%表]

男	計	未婚	有配偶	死別	離別	不詳
計	100.0	100.0	100.0	100.0	100.0	100.0
1964年以前	12.8	0.0	18.0	3.0	1.7	1.0
1965～69年	6.3	-	8.8	1.7	1.7	-
1970～74年	7.7	-	10.7	3.0	3.0	-
1975～79年	6.1	-	8.3	4.7	4.0	-
1980～84年	6.1	-	8.3	5.3	6.3	0.3
1985～89年	6.0	-	7.7	11.0	8.3	0.8
1990～94年	6.1	-	7.7	12.0	14.2	0.3
1995～99年	6.4	-	7.7	20.0	16.6	1.0
2000～04年	6.7	-	7.3	29.0	29.5	1.0
不詳	11.6	0.1	15.5	10.3	14.9	1.0
非該当	24.2	99.8	-	-	-	94.6

15. 婚姻状態×結婚・離婚・死別年(5年階級)×性別(続)

女	計	未婚	有配偶	死別	離別	不詳
計	12750	2164	8040	1532	611	403
1964年以前	1608	-	1452	122	26	8
1965～69年	760	-	699	42	17	2
1970～74年	949	-	864	66	19	-
1975～79年	781	-	666	82	32	1
1980～84年	845	-	668	127	45	5
1985～89年	852	-	632	163	54	3
1990～94年	892	-	625	193	68	6
1995～99年	989	-	613	270	103	3
2000～04年	1046	-	598	284	160	4
不詳	1507	2	1223	183	87	12
非該当	2521	2162	-	-	-	359

[横%表]

女	計	未婚	有配偶	死別	離別	不詳
計	100.0	17.0	63.1	12.0	4.8	3.2
1964年以前	100.0	-	90.3	7.6	1.6	0.5
1965～69年	100.0	-	92.0	5.5	2.2	0.3
1970～74年	100.0	-	91.0	7.0	2.0	-
1975～79年	100.0	-	85.3	10.5	4.1	0.1
1980～84年	100.0	-	79.1	15.0	5.3	0.6
1985～89年	100.0	-	74.2	19.1	6.3	0.4
1990～94年	100.0	-	70.1	21.6	7.6	0.7
1995～99年	100.0	-	62.0	27.3	10.4	0.3
2000～04年	100.0	-	57.2	27.2	15.3	0.4
不詳	100.0	0.1	81.2	12.1	5.8	0.8
非該当	100.0	85.8	-	-	-	14.2

[縦%表]

女	計	未婚	有配偶	死別	離別	不詳
計	100.0	100.0	100.0	100.0	100.0	100.0
1964年以前	12.6	-	18.1	8.0	4.3	2.0
1965～69年	6.0	-	8.7	2.7	2.8	0.5
1970～74年	7.4	-	10.7	4.3	3.1	-
1975～79年	6.1	-	8.3	5.4	5.2	0.2
1980～84年	6.6	-	8.3	8.3	7.4	1.2
1985～89年	6.7	-	7.9	10.6	8.8	0.7
1990～94年	7.0	-	7.8	12.6	11.1	1.5
1995～99年	7.8	-	7.6	17.6	16.9	0.7
2000～04年	8.2	-	7.4	18.5	26.2	1.0
不詳	11.8	0.1	15.2	11.9	14.2	3.0
非該当	19.8	99.9	-	-	-	89.1



16. 結婚・離婚・死別年(2区分)×年齢(5歳階級)×性別

男女計	計	1999年6月 以前	1999年7月 以降	不詳	非該当
年齢計	24336	15745	2010	1261	5320
0～19歳	614	-	9	1	604
20～24歳	1557	8	127	8	1414
25～29歳	1781	154	459	52	1116
30～34歳	1949	691	490	66	702
35～39歳	1866	1216	211	52	387
40～44歳	1870	1453	110	53	254
45～49歳	1888	1553	79	62	194
50～54歳	2227	1900	75	96	156
55～59歳	2403	2054	67	124	158
60～64歳	2206	1908	55	148	95
65～69歳	1918	1619	59	171	69
70～74歳	1617	1299	96	162	60
75～79歳	1229	967	75	139	48
80～84歳	706	539	66	64	37
85歳以上	505	384	32	63	26

[横%表]

男女計	計	1999年6月 以前	1999年7月 以降	不詳	非該当
年齢計	100.0	64.7	8.3	5.2	21.9
0～19歳	100.0	-	1.5	0.2	98.4
20～24歳	100.0	0.5	8.2	0.5	90.8
25～29歳	100.0	8.6	25.8	2.9	62.7
30～34歳	100.0	35.5	25.1	3.4	36.0
35～39歳	100.0	65.2	11.3	2.8	20.7
40～44歳	100.0	77.7	5.9	2.8	13.6
45～49歳	100.0	82.3	4.2	3.3	10.3
50～54歳	100.0	85.3	3.4	4.3	7.0
55～59歳	100.0	85.5	2.8	5.2	6.6
60～64歳	100.0	86.5	2.5	6.7	4.3
65～69歳	100.0	84.4	3.1	8.9	3.6
70～74歳	100.0	80.3	5.9	10.0	3.7
75～79歳	100.0	78.7	6.1	11.3	3.9
80～84歳	100.0	76.3	9.3	9.1	5.2
85歳以上	100.0	76.0	6.3	12.5	5.1

[縦%表]

男女計	計	1999年6月 以前	1999年7月 以降	不詳	非該当
年齢計	100.0	100.0	100.0	100.0	100.0
0～19歳	2.5	-	0.4	0.1	11.4
20～24歳	6.4	0.1	6.3	0.6	26.6
25～29歳	7.3	1.0	22.8	4.1	21.0
30～34歳	8.0	4.4	24.4	5.2	13.2
35～39歳	7.7	7.7	10.5	4.1	7.3
40～44歳	7.7	9.2	5.5	4.2	4.8
45～49歳	7.8	9.9	3.9	4.9	3.6
50～54歳	9.2	12.1	3.7	7.6	2.9
55～59歳	9.9	13.0	3.3	9.8	3.0
60～64歳	9.1	12.1	2.7	11.7	1.8
65～69歳	7.9	10.3	2.9	13.6	1.3
70～74歳	6.6	8.3	4.8	12.8	1.1
75～79歳	5.1	6.1	3.7	11.0	0.9
80～84歳	2.9	3.4	3.3	5.1	0.7
85歳以上	2.1	2.4	1.6	5.0	0.5

16. 結婚・離婚・死別年(2区分)×年齢(5歳階級)×性別(続)

男	計	1999年6月 以前	1999年7月 以降	不詳	非該当
年齢計	11586	7385	848	554	2799
0～19歳	319	-	5	1	313
20～24歳	760	2	50	1	707
25～29歳	878	62	206	23	587
30～34歳	932	279	223	35	395
35～39歳	905	539	107	26	233
40～44歳	914	658	71	25	160
45～49歳	929	738	42	34	115
50～54歳	1064	894	24	39	107
55～59歳	1176	1004	25	56	91
60～64歳	1090	962	21	69	38
65～69歳	880	768	13	75	24
70～74歳	764	660	19	72	13
75～79歳	544	456	17	63	8
80～84歳	264	221	16	22	5
85歳以上	167	142	9	13	3

[横%表]

男	計	1999年6月 以前	1999年7月 以降	不詳	非該当
年齢計	100.0	63.7	7.3	4.8	24.2
0～19歳	100.0	-	1.6	0.3	98.1
20～24歳	100.0	0.3	6.6	0.1	93.0
25～29歳	100.0	7.1	23.5	2.6	66.9
30～34歳	100.0	29.9	23.9	3.8	42.4
35～39歳	100.0	59.6	11.8	2.9	25.7
40～44歳	100.0	72.0	7.8	2.7	17.5
45～49歳	100.0	79.4	4.5	3.7	12.4
50～54歳	100.0	84.0	2.3	3.7	10.1
55～59歳	100.0	85.4	2.1	4.8	7.7
60～64歳	100.0	88.3	1.9	6.3	3.5
65～69歳	100.0	87.3	1.5	8.5	2.7
70～74歳	100.0	86.4	2.5	9.4	1.7
75～79歳	100.0	83.8	3.1	11.6	1.5
80～84歳	100.0	83.7	6.1	8.3	1.9
85歳以上	100.0	85.0	5.4	7.8	1.8

[縦%表]

男	計	1999年6月 以前	1999年7月 以降	不詳	非該当
年齢計	100.0	100.0	100.0	100.0	100.0
0～19歳	2.8	-	0.6	0.2	11.2
20～24歳	6.6	0.0	5.9	0.2	25.3
25～29歳	7.6	0.8	24.3	4.2	21.0
30～34歳	8.0	3.8	26.3	6.3	14.1
35～39歳	7.8	7.3	12.6	4.7	8.3
40～44歳	7.9	8.9	8.4	4.5	5.7
45～49歳	8.0	10.0	5.0	6.1	4.1
50～54歳	9.2	12.1	2.8	7.0	3.8
55～59歳	10.2	13.6	2.9	10.1	3.3
60～64歳	9.4	13.0	2.5	12.5	1.4
65～69歳	7.6	10.4	1.5	13.5	0.9
70～74歳	6.6	8.9	2.2	13.0	0.5
75～79歳	4.7	6.2	2.0	11.4	0.3
80～84歳	2.3	3.0	1.9	4.0	0.2
85歳以上	1.4	1.9	1.1	2.3	0.1

16. 結婚・離婚・死別年(2区分)×年齢(5歳階級)×性別(続)

女	計	1999年6月 以前	1999年7月 以降	不詳	非該当
年齢計	12750	8360	1162	707	2521
0～19歳	295	-	4	-	291
20～24歳	797	6	77	7	707
25～29歳	903	92	253	29	529
30～34歳	1017	412	267	31	307
35～39歳	961	677	104	26	154
40～44歳	956	795	39	28	94
45～49歳	959	815	37	28	79
50～54歳	1163	1006	51	57	49
55～59歳	1227	1050	42	68	67
60～64歳	1116	946	34	79	57
65～69歳	1038	851	46	96	45
70～74歳	853	639	77	90	47
75～79歳	685	511	58	76	40
80～84歳	442	318	50	42	32
85歳以上	338	242	23	50	23

[横%表]

女	計	1999年6月 以前	1999年7月 以降	不詳	非該当
年齢計	100.0	65.6	9.1	5.5	19.8
0～19歳	100.0	-	1.4	-	98.6
20～24歳	100.0	0.8	9.7	0.9	88.7
25～29歳	100.0	10.2	28.0	3.2	58.6
30～34歳	100.0	40.5	26.3	3.0	30.2
35～39歳	100.0	70.4	10.8	2.7	16.0
40～44歳	100.0	83.2	4.1	2.9	9.8
45～49歳	100.0	85.0	3.9	2.9	8.2
50～54歳	100.0	86.5	4.4	4.9	4.2
55～59歳	100.0	85.6	3.4	5.5	5.5
60～64歳	100.0	84.8	3.0	7.1	5.1
65～69歳	100.0	82.0	4.4	9.2	4.3
70～74歳	100.0	74.9	9.0	10.6	5.5
75～79歳	100.0	74.6	8.5	11.1	5.8
80～84歳	100.0	71.9	11.3	9.5	7.2
85歳以上	100.0	71.6	6.8	14.8	6.8

[縦%表]

女	計	1999年6月 以前	1999年7月 以降	不詳	非該当
年齢計	100.0	100.0	100.0	100.0	100.0
0～19歳	2.3	-	0.3	-	11.5
20～24歳	6.3	0.1	6.6	1.0	28.0
25～29歳	7.1	1.1	21.8	4.1	21.0
30～34歳	8.0	4.9	23.0	4.4	12.2
35～39歳	7.5	8.1	9.0	3.7	6.1
40～44歳	7.5	9.5	3.4	4.0	3.7
45～49歳	7.5	9.7	3.2	4.0	3.1
50～54歳	9.1	12.0	4.4	8.1	1.9
55～59歳	9.6	12.6	3.6	9.6	2.7
60～64歳	8.8	11.3	2.9	11.2	2.3
65～69歳	8.1	10.2	4.0	13.6	1.8
70～74歳	6.7	7.6	6.6	12.7	1.9
75～79歳	5.4	6.1	5.0	10.7	1.6
80～84歳	3.5	3.8	4.3	5.9	1.3
85歳以上	2.7	2.9	2.0	7.1	0.9

17. 婚姻状態×結婚・離婚・死別年齢(5歳階級)×性別

男女計	計	未婚	有配偶	死別	離別	不詳
年齢計	24336	4602	16200	1832	913	789
0～14歳	1	-	1	-	-	-
15～19歳	346	-	331	7	4	4
20～24歳	5027	1	4928	39	46	13
25～29歳	6100	-	5928	35	131	6
30～34歳	1862	-	1660	53	145	4
35～39歳	680	-	461	70	147	2
40～44歳	376	-	193	82	97	4
45～49歳	320	-	86	138	90	6
50～54歳	282	-	36	187	55	4
55～59歳	246	-	19	198	27	2
60～64歳	226	-	21	198	6	1
65歳以上	643	-	12	609	19	3
不詳	2907	5	2524	216	146	16
非該当	5320	4596	-	-	-	724

[横%表]

男女計	計	未婚	有配偶	死別	離別	不詳
年齢計	100.0	18.9	66.6	7.5	3.8	3.2
0～14歳	100.0	-	100.0	-	-	-
15～19歳	100.0	-	95.7	2.0	1.2	1.2
20～24歳	100.0	0.0	98.0	0.8	0.9	0.3
25～29歳	100.0	-	97.2	0.6	2.1	0.1
30～34歳	100.0	-	89.2	2.8	7.8	0.2
35～39歳	100.0	-	67.8	10.3	21.6	0.3
40～44歳	100.0	-	51.3	21.8	25.8	1.1
45～49歳	100.0	-	26.9	43.1	28.1	1.9
50～54歳	100.0	-	12.8	66.3	19.5	1.4
55～59歳	100.0	-	7.7	80.5	11.0	0.8
60～64歳	100.0	-	9.3	87.6	2.7	0.4
65歳以上	100.0	-	1.9	94.7	3.0	0.5
不詳	100.0	0.2	86.8	7.4	5.0	0.6
非該当	100.0	86.4	-	-	-	13.6

[縦%表]

男女計	計	未婚	有配偶	死別	離別	不詳
年齢計	100.0	100.0	100.0	100.0	100.0	100.0
0～14歳	0.0	-	0.0	-	-	-
15～19歳	1.4	-	2.0	0.4	0.4	0.5
20～24歳	20.7	0.0	30.4	2.1	5.0	1.6
25～29歳	25.1	-	36.6	1.9	14.3	0.8
30～34歳	7.7	-	10.2	2.9	15.9	0.5
35～39歳	2.8	-	2.8	3.8	16.1	0.3
40～44歳	1.5	-	1.2	4.5	10.6	0.5
45～49歳	1.3	-	0.5	7.5	9.9	0.8
50～54歳	1.2	-	0.2	10.2	6.0	0.5
55～59歳	1.0	-	0.1	10.8	3.0	0.3
60～64歳	0.9	-	0.1	10.8	0.7	0.1
65歳以上	2.6	-	0.1	33.2	2.1	0.4
不詳	11.9	0.1	15.6	11.8	16.0	2.0
非該当	21.9	99.9	-	-	-	91.8

17. 婚姻状態×結婚・離婚・死別年齢(5歳階級)×性別(続)

男	計	未婚	有配偶	死別	離別	不詳
年齢計	11586	2438	8160	300	302	386
15～19歳	74	-	73	-	-	1
20～24歳	1544	1	1525	3	13	2
25～29歳	3618	-	3574	5	34	5
30～34歳	1198	-	1155	5	36	2
35～39歳	382	-	322	6	53	1
40～44歳	163	-	115	14	32	2
45～49歳	116	-	57	21	37	1
50～54歳	75	-	24	30	21	-
55～59歳	64	-	11	38	15	-
60～64歳	44	-	12	28	3	1
65歳以上	135	-	8	118	7	2
不詳	1374	3	1284	32	51	4
非該当	2799	2434	-	-	-	365

[横%表]

男	計	未婚	有配偶	死別	離別	不詳
年齢計	100.0	21.0	70.4	2.6	2.6	3.3
15～19歳	100.0	-	98.6	-	-	1.4
20～24歳	100.0	0.1	98.8	0.2	0.8	0.1
25～29歳	100.0	-	98.8	0.1	0.9	0.1
30～34歳	100.0	-	96.4	0.4	3.0	0.2
35～39歳	100.0	-	84.3	1.6	13.9	0.3
40～44歳	100.0	-	70.6	8.6	19.6	1.2
45～49歳	100.0	-	49.1	18.1	31.9	0.9
50～54歳	100.0	-	32.0	40.0	28.0	-
55～59歳	100.0	-	17.2	59.4	23.4	-
60～64歳	100.0	-	27.3	63.6	6.8	2.3
65歳以上	100.0	-	5.9	87.4	5.2	1.5
不詳	100.0	0.2	93.4	2.3	3.7	0.3
非該当	100.0	87.0	-	-	-	13.0

[縦%表]

男	計	未婚	有配偶	死別	離別	不詳
年齢計	100.0	100.0	100.0	100.0	100.0	100.0
15～19歳	0.6	-	0.9	-	-	0.3
20～24歳	13.3	0.0	18.7	1.0	4.3	0.5
25～29歳	31.2	-	43.8	1.7	11.3	1.3
30～34歳	10.3	-	14.2	1.7	11.9	0.5
35～39歳	3.3	-	3.9	2.0	17.5	0.3
40～44歳	1.4	-	1.4	4.7	10.6	0.5
45～49歳	1.0	-	0.7	7.0	12.3	0.3
50～54歳	0.6	-	0.3	10.0	7.0	-
55～59歳	0.6	-	0.1	12.7	5.0	-
60～64歳	0.4	-	0.1	9.3	1.0	0.3
65歳以上	1.2	-	0.1	39.3	2.3	0.5
不詳	11.9	0.1	15.7	10.7	16.9	1.0
非該当	24.2	99.8	-	-	-	94.6

17. 婚姻状態×結婚・離婚・死別年齢(5歳階級)×性別(続)

女	計	未婚	有配偶	死別	離別	不詳
年齢計	12750	2164	8040	1532	611	403
0～14歳	1	-	1	-	-	-
15～19歳	272	-	258	7	4	3
20～24歳	3483	-	3403	36	33	11
25～29歳	2482	-	2354	30	97	1
30～34歳	664	-	505	48	109	2
35～39歳	298	-	139	64	94	1
40～44歳	213	-	78	68	65	2
45～49歳	204	-	29	117	53	5
50～54歳	207	-	12	157	34	4
55～59歳	182	-	8	160	12	2
60～64歳	182	-	9	170	3	-
65歳以上	508	-	4	491	12	1
不詳	1533	2	1240	184	95	12
非該当	2521	2162	-	-	-	359

[横%表]

女	計	未婚	有配偶	死別	離別	不詳
年齢計	100.0	17.0	63.1	12.0	4.8	3.2
0～14歳	100.0	-	100.0	-	-	-
15～19歳	100.0	-	94.9	2.6	1.5	1.1
20～24歳	100.0	-	97.7	1.0	0.9	0.3
25～29歳	100.0	-	94.8	1.2	3.9	0.0
30～34歳	100.0	-	76.1	7.2	16.4	0.3
35～39歳	100.0	-	46.6	21.5	31.5	0.3
40～44歳	100.0	-	36.6	31.9	30.5	0.9
45～49歳	100.0	-	14.2	57.4	26.0	2.5
50～54歳	100.0	-	5.8	75.8	16.4	1.9
55～59歳	100.0	-	4.4	87.9	6.6	1.1
60～64歳	100.0	-	4.9	93.4	1.6	-
65歳以上	100.0	-	0.8	96.7	2.4	0.2
不詳	100.0	0.1	80.9	12.0	6.2	0.8
非該当	100.0	85.8	-	-	-	14.2

[縦%表]

女	計	未婚	有配偶	死別	離別	不詳
年齢計	100.0	100.0	100.0	100.0	100.0	100.0
0～14歳	0.0	-	0.0	-	-	-
15～19歳	2.1	-	3.2	0.5	0.7	0.7
20～24歳	27.3	-	42.3	2.3	5.4	2.7
25～29歳	19.5	-	29.3	2.0	15.9	0.2
30～34歳	5.2	-	6.3	3.1	17.8	0.5
35～39歳	2.3	-	1.7	4.2	15.4	0.2
40～44歳	1.7	-	1.0	4.4	10.6	0.5
45～49歳	1.6	-	0.4	7.6	8.7	1.2
50～54歳	1.6	-	0.1	10.2	5.6	1.0
55～59歳	1.4	-	0.1	10.4	2.0	0.5
60～64歳	1.4	-	0.1	11.1	0.5	-
65歳以上	4.0	-	0.0	32.0	2.0	0.2
不詳	12.0	0.1	15.4	12.0	15.5	3.0
非該当	19.8	99.9	-	-	-	89.1

18. 有配偶者の結婚後年数×年齢(5歳階級)×性別

男女計	計	0年	1年	2年	3年	4年	5～9年	10～14年	15～19年	20～24年	25～29年	30～34年	35～39年	40～44年	45～49年	50年以上	不詳
年齢計	16200	209	264	259	301	266	1218	1290	1237	1345	1372	1702	1407	1173	773	860	2524
0～19歳	9	4	3	1	-	-	-	-	-	-	-	-	-	-	-	-	1
20～24歳	135	34	41	29	12	4	5	-	-	-	-	-	-	-	-	-	10
25～29歳	628	76	85	104	95	73	122	4	-	-	-	-	-	-	-	-	69
30～34歳	1154	50	75	76	115	115	453	158	8	-	-	-	-	-	-	-	104
35～39歳	1377	22	27	28	42	42	406	526	141	5	-	-	-	-	-	-	138
40～44歳	1504	8	17	11	17	15	135	401	564	172	6	-	-	-	-	-	158
45～49歳	1574	5	8	6	6	8	44	108	360	628	174	8	-	-	-	-	219
50～54歳	1869	2	3	1	6	4	28	43	93	397	707	320	6	-	-	-	259
55～59歳	2026	2	1	1	4	2	12	24	42	106	372	898	250	4	-	-	308
60～64歳	1892	6	2	1	4	1	5	13	17	26	70	384	790	243	4	-	326
65～69歳	1567	-	1	1	-	1	3	2	7	9	17	66	293	612	203	10	342
70～74歳	1179	-	-	-	-	-	2	4	2	2	16	17	53	268	401	156	258
75～79歳	801	-	-	-	-	1	1	5	3	-	8	6	13	40	138	384	202
80～84歳	328	-	1	-	-	-	1	2	-	-	1	3	2	4	23	207	84
85歳以上	157	-	-	-	-	-	1	-	-	-	1	-	-	2	4	103	46

[横%表]

男女計	計	0年	1年	2年	3年	4年	5～9年	10～14年	15～19年	20～24年	25～29年	30～34年	35～39年	40～44年	45～49年	50年以上	不詳
年齢計	100.0	1.3	1.6	1.6	1.9	1.6	7.5	8.0	7.6	8.3	8.5	10.5	8.7	7.2	4.8	5.3	15.6
0～19歳	100.0	44.4	33.3	11.1	-	-	-	-	-	-	-	-	-	-	-	-	11.1
20～24歳	100.0	25.2	30.4	21.5	8.9	3.0	3.7	-	-	-	-	-	-	-	-	-	7.4
25～29歳	100.0	12.1	13.5	16.6	15.1	11.6	19.4	0.6	-	-	-	-	-	-	-	-	11.0
30～34歳	100.0	4.3	6.5	6.6	10.0	10.0	39.3	13.7	0.7	-	-	-	-	-	-	-	9.0
35～39歳	100.0	1.6	2.0	2.0	3.1	3.1	29.5	38.2	10.2	0.4	-	-	-	-	-	-	10.0
40～44歳	100.0	0.5	1.1	0.7	1.1	1.0	9.0	26.7	37.5	11.4	0.4	-	-	-	-	-	10.5
45～49歳	100.0	0.3	0.5	0.4	0.4	0.5	2.8	6.9	22.9	39.9	11.1	0.5	-	-	-	-	13.9
50～54歳	100.0	0.1	0.2	0.1	0.3	0.2	1.5	2.3	5.0	21.2	37.8	17.1	0.3	-	-	-	13.9
55～59歳	100.0	0.1	0.0	0.0	0.2	0.1	0.6	1.2	2.1	5.2	18.4	44.3	12.3	0.2	-	-	15.2
60～64歳	100.0	0.3	0.1	0.1	0.2	0.1	0.3	0.7	0.9	1.4	3.7	20.3	41.8	12.8	0.2	-	17.2
65～69歳	100.0	-	0.1	0.1	-	0.1	0.2	0.1	0.4	0.6	1.1	4.2	18.7	39.1	13.0	0.6	21.8
70～74歳	100.0	-	-	-	-	-	0.2	0.3	0.2	0.2	1.4	1.4	4.5	22.7	34.0	13.2	21.9
75～79歳	100.0	-	-	-	-	0.1	0.1	0.6	0.4	-	1.0	0.7	1.6	5.0	17.2	47.9	25.2
80～84歳	100.0	-	0.3	-	-	-	0.3	0.6	-	-	0.3	0.9	0.6	1.2	7.0	63.1	25.6
85歳以上	100.0	-	-	-	-	-	0.6	-	-	-	0.6	-	-	1.3	2.5	65.6	29.3

[縦%表]

男女計	計	0年	1年	2年	3年	4年	5～9年	10～14年	15～19年	20～24年	25～29年	30～34年	35～39年	40～44年	45～49年	50年以上	不詳
男女計	100.0	100.0	100.0	100.0	100.0	100.0	100.0	100.0	100.0	100.0	100.0	100.0	100.0	100.0	100.0	100.0	100.0
0～19歳	0.1	1.9	1.1	0.4	-	-	-	-	-	-	-	-	-	-	-	-	0.0
20～24歳	0.8	16.3	15.5	11.2	4.0	1.5	0.4	-	-	-	-	-	-	-	-	-	0.4
25～29歳	3.9	36.4	32.2	40.2	31.6	27.4	10.0	0.3	-	-	-	-	-	-	-	-	2.7
30～34歳	7.1	23.9	28.4	29.3	38.2	43.2	37.2	12.2	0.6	-	-	-	-	-	-	-	4.1
35～39歳	8.5	10.5	10.2	10.8	14.0	15.8	33.3	40.8	11.4	0.4	-	-	-	-	-	-	5.5
40～44歳	9.3	3.8	6.4	4.2	5.6	5.6	11.1	31.1	45.6	12.8	0.4	-	-	-	-	-	6.3
45～49歳	9.7	2.4	3.0	2.3	2.0	3.0	3.6	8.4	29.1	46.7	12.7	0.5	-	-	-	-	8.7
50～54歳	11.5	1.0	1.1	0.4	2.0	1.5	2.3	3.3	7.5	29.5	51.5	18.8	0.4	-	-	-	10.3
55～59歳	12.5	1.0	0.4	0.4	1.3	0.8	1.0	1.9	3.4	7.9	27.1	52.8	17.8	0.3	-	-	12.2
60～64歳	11.7	2.9	0.8	0.4	1.3	0.4	0.4	1.0	1.4	1.9	5.1	22.6	56.1	20.7	0.5	-	12.9
65～69歳	9.7	-	0.4	0.4	-	0.4	0.2	0.2	0.6	0.7	1.2	3.9	20.8	52.2	26.3	1.2	13.5
70～74歳	7.3	-	-	-	-	-	0.2	0.3	0.2	0.1	1.2	1.0	3.8	22.8	51.9	18.1	10.2
75～79歳	4.9	-	-	-	-	0.4	0.1	0.4	0.2	-	0.6	0.4	0.9	3.4	17.9	44.7	8.0
80～84歳	2.0	-	0.4	-	-	-	0.1	0.2	-	-	0.1	0.2	0.1	0.3	3.0	24.1	3.3
85歳以上	1.0	-	-	-	-	-	0.1	-	-	-	0.1	-	-	0.2	0.5	12.0	1.8

18. 有配偶者の結婚後年数×年齢(5歳階級)×性別(続)

男	計	0年	1年	2年	3年	4年	5～9年	10～14年	15～19年	20～24年	25～29年	30～34年	35～39年	40～44年	45～49年	50年以上	不詳
年齢計	8160	102	130	131	151	134	616	648	618	677	692	855	715	588	388	434	1281
0～19歳	6	3	2	-	-	-	-	-	-	-	-	-	-	-	-	-	1
20～24歳	50	11	16	14	6	-	-	-	-	-	-	-	-	-	-	-	3
25～29歳	279	36	39	49	41	31	49	2	-	-	-	-	-	-	-	-	32
30～34歳	510	23	38	36	55	57	197	53	3	-	-	-	-	-	-	-	48
35～39歳	643	14	10	17	25	27	220	223	42	1	-	-	-	-	-	-	64
40～44歳	713	6	14	9	13	10	87	235	224	45	1	-	-	-	-	-	69
45～49歳	769	3	8	3	2	3	30	80	235	254	37	1	-	-	-	-	113
50～54歳	905	2	1	1	4	3	17	29	70	276	299	79	1	-	-	-	123
55～59歳	1024	-	1	1	3	-	8	11	29	76	276	419	42	1	-	-	157
60～64歳	993	4	1	-	2	1	3	8	6	18	50	293	398	52	1	-	156
65～69歳	796	-	-	1	-	1	2	1	4	5	11	44	226	295	33	2	171
70～74歳	677	-	-	-	-	-	2	2	2	2	10	11	38	208	229	36	137
75～79歳	473	-	-	-	-	1	-	2	3	-	6	5	8	27	107	190	124
80～84歳	211	-	-	-	-	-	-	2	-	-	1	3	2	3	15	134	51
85歳以上	111	-	-	-	-	-	1	-	-	-	1	-	-	2	3	72	32

[横%表]

男	計	0年	1年	2年	3年	4年	5～9年	10～14年	15～19年	20～24年	25～29年	30～34年	35～39年	40～44年	45～49年	50年以上	不詳
年齢計	100.0	1.3	1.6	1.6	1.9	1.6	7.5	7.9	7.6	8.3	8.5	10.5	8.8	7.2	4.8	5.3	15.7
0～19歳	100.0	50.0	33.3	-	-	-	-	-	-	-	-	-	-	-	-	-	16.7
20～24歳	100.0	22.0	32.0	28.0	12.0	-	-	-	-	-	-	-	-	-	-	-	6.0
25～29歳	100.0	12.9	14.0	17.6	14.7	11.1	17.6	0.7	-	-	-	-	-	-	-	-	11.5
30～34歳	100.0	4.5	7.5	7.1	10.8	11.2	38.6	10.4	0.6	-	-	-	-	-	-	-	9.4
35～39歳	100.0	2.2	1.6	2.6	3.9	4.2	34.2	34.7	6.5	0.2	-	-	-	-	-	-	10.0
40～44歳	100.0	0.8	2.0	1.3	1.8	1.4	12.2	33.0	31.4	6.3	0.1	-	-	-	-	-	9.7
45～49歳	100.0	0.4	1.0	0.4	0.3	0.4	3.9	10.4	30.6	33.0	4.8	0.1	-	-	-	-	14.7
50～54歳	100.0	0.2	0.1	0.1	0.4	0.3	1.9	3.2	7.7	30.5	33.0	8.7	0.1	-	-	-	13.6
55～59歳	100.0	-	0.1	0.1	0.3	-	0.8	1.1	2.8	7.4	27.0	40.9	4.1	0.1	-	-	15.3
60～64歳	100.0	0.4	0.1	-	0.2	0.1	0.3	0.8	0.6	1.8	5.0	29.5	40.1	5.2	0.1	-	15.7
65～69歳	100.0	-	-	0.1	-	0.1	0.3	0.1	0.5	0.6	1.4	5.5	28.4	37.1	4.1	0.3	21.5
70～74歳	100.0	-	-	-	-	-	0.3	0.3	0.3	0.3	1.5	1.6	5.6	30.7	33.8	5.3	20.2
75～79歳	100.0	-	-	-	-	0.2	-	0.4	0.6	-	1.3	1.1	1.7	5.7	22.6	40.2	26.2
80～84歳	100.0	-	-	-	-	-	-	0.9	-	-	0.5	1.4	0.9	1.4	7.1	63.5	24.2
85歳以上	100.0	-	-	-	-	-	0.9	-	-	-	0.9	-	-	1.8	2.7	64.9	28.8

[縦%表]

男	計	0年	1年	2年	3年	4年	5～9年	10～14年	15～19年	20～24年	25～29年	30～34年	35～39年	40～44年	45～49年	50年以上	不詳
男	100.0	100.0	100.0	100.0	100.0	100.0	100.0	100.0	100.0	100.0	100.0	100.0	100.0	100.0	100.0	100.0	100.0
0～19歳	0.1	2.9	1.5	-	-	-	-	-	-	-	-	-	-	-	-	-	0.1
20～24歳	0.6	10.8	12.3	10.7	4.0	-	-	-	-	-	-	-	-	-	-	-	0.2
25～29歳	3.4	35.3	30.0	37.4	27.2	23.1	8.0	0.3	-	-	-	-	-	-	-	-	2.5
30～34歳	6.3	22.5	29.2	27.5	36.4	42.5	32.0	8.2	0.5	-	-	-	-	-	-	-	3.7
35～39歳	7.9	13.7	7.7	13.0	16.6	20.1	35.7	34.4	6.8	0.1	-	-	-	-	-	-	5.0
40～44歳	8.7	5.9	10.8	6.9	8.6	7.5	14.1	36.3	36.2	6.6	0.1	-	-	-	-	-	5.4
45～49歳	9.4	2.9	6.2	2.3	1.3	2.2	4.9	12.3	38.0	37.5	5.3	0.1	-	-	-	-	8.8
50～54歳	11.1	2.0	0.8	0.8	2.6	2.2	2.8	4.5	11.3	40.8	43.2	9.2	0.1	-	-	-	9.6
55～59歳	12.5	-	0.8	0.8	2.0	-	1.3	1.7	4.7	11.2	39.9	49.0	5.9	0.2	-	-	12.3
60～64歳	12.2	3.9	0.8	-	1.3	0.7	0.5	1.2	1.0	2.7	7.2	34.3	55.7	8.8	0.3	-	12.2
65～69歳	9.8	-	-	0.8	-	0.7	0.3	0.2	0.6	0.7	1.6	5.1	31.6	50.2	8.5	0.5	13.3
70～74歳	8.3	-	-	-	-	-	0.3	0.3	0.3	0.3	1.4	1.3	5.3	35.4	59.0	8.3	10.7
75～79歳	5.8	-	-	-	-	0.7	-	0.3	0.5	-	0.9	0.6	1.1	4.6	27.6	43.8	9.7
80～84歳	2.6	-	-	-	-	-	-	0.3	-	-	0.1	0.4	0.3	0.5	3.9	30.9	4.0
85歳以上	1.4	-	-	-	-	-	0.2	-	-	-	0.1	-	-	0.3	0.8	16.6	2.5



18. 有配偶者の結婚後年数×年齢(5歳階級)×性別(続)

女	計	0年	1年	2年	3年	4年	5～9年	10～14年	15～19年	20～24年	25～29年	30～34年	35～39年	40～44年	45～49年	50年以上	不詳
年齢計	8040	107	134	128	150	132	602	642	619	668	680	847	692	585	385	426	1243
0～19歳	3	1	1	1	-	-	-	-	-	-	-	-	-	-	-	-	-
20～24歳	85	23	25	15	6	4	5	-	-	-	-	-	-	-	-	-	7
25～29歳	349	40	46	55	54	42	73	2	-	-	-	-	-	-	-	-	37
30～34歳	644	27	37	40	60	58	256	105	5	-	-	-	-	-	-	-	56
35～39歳	734	8	17	11	17	15	186	303	99	4	-	-	-	-	-	-	74
40～44歳	791	2	3	2	4	5	48	166	340	127	5	-	-	-	-	-	89
45～49歳	805	2	-	3	4	5	14	28	125	374	137	7	-	-	-	-	106
50～54歳	964	-	2	-	2	1	11	14	23	121	408	241	5	-	-	-	136
55～59歳	1002	2	-	-	1	2	4	13	13	30	96	479	208	3	-	-	151
60～64歳	899	2	1	1	2	-	2	5	11	8	20	91	392	191	3	-	170
65～69歳	771	-	1	-	-	-	1	1	3	4	6	22	67	317	170	8	171
70～74歳	502	-	-	-	-	-	-	2	-	-	6	6	15	60	172	120	121
75～79歳	328	-	-	-	-	-	1	3	-	-	2	1	5	13	31	194	78
80～84歳	117	-	1	-	-	-	1	-	-	-	-	-	-	1	8	73	33
85歳以上	46	-	-	-	-	-	-	-	-	-	-	-	-	-	1	31	14

[横%表]

女	計	0年	1年	2年	3年	4年	5～9年	10～14年	15～19年	20～24年	25～29年	30～34年	35～39年	40～44年	45～49年	50年以上	不詳
年齢計	100.0	1.3	1.7	1.6	1.9	1.6	7.5	8.0	7.7	8.3	8.5	10.5	8.6	7.3	4.8	5.3	15.5
0～19歳	100.0	33.3	33.3	33.3	-	-	-	-	-	-	-	-	-	-	-	-	-
20～24歳	100.0	27.1	29.4	17.6	7.1	4.7	5.9	-	-	-	-	-	-	-	-	-	8.2
25～29歳	100.0	11.5	13.2	15.8	15.5	12.0	20.9	0.6	-	-	-	-	-	-	-	-	10.6
30～34歳	100.0	4.2	5.7	6.2	9.3	9.0	39.8	16.3	0.8	-	-	-	-	-	-	-	8.7
35～39歳	100.0	1.1	2.3	1.5	2.3	2.0	25.3	41.3	13.5	0.5	-	-	-	-	-	-	10.1
40～44歳	100.0	0.3	0.4	0.3	0.5	0.6	6.1	21.0	43.0	16.1	0.6	-	-	-	-	-	11.3
45～49歳	100.0	0.2	-	0.4	0.5	0.6	1.7	3.5	15.5	46.5	17.0	0.9	-	-	-	-	13.2
50～54歳	100.0	-	0.2	-	0.2	0.1	1.1	1.5	2.4	12.6	42.3	25.0	0.5	-	-	-	14.1
55～59歳	100.0	0.2	-	-	0.1	0.2	0.4	1.3	1.3	3.0	9.6	47.8	20.8	0.3	-	-	15.1
60～64歳	100.0	0.2	0.1	0.1	0.2	-	0.2	0.6	1.2	0.9	2.2	10.1	43.6	21.2	0.3	-	18.9
65～69歳	100.0	-	0.1	-	-	-	0.1	0.1	0.4	0.5	0.8	2.9	8.7	41.1	22.0	1.0	22.2
70～74歳	100.0	-	-	-	-	-	-	0.4	-	-	1.2	1.2	3.0	12.0	34.3	23.9	24.1
75～79歳	100.0	-	-	-	-	-	0.3	0.9	-	-	0.6	0.3	1.5	4.0	9.5	59.1	23.8
80～84歳	100.0	-	0.9	-	-	-	0.9	-	-	-	-	-	-	0.9	6.8	62.4	28.2
85歳以上	100.0	-	-	-	-	-	-	-	-	-	-	-	-	-	2.2	67.4	30.4

[縦%表]

女	計	0年	1年	2年	3年	4年	5～9年	10～14年	15～19年	20～24年	25～29年	30～34年	35～39年	40～44年	45～49年	50年以上	不詳
女	100.0	100.0	100.0	100.0	100.0	100.0	100.0	100.0	100.0	100.0	100.0	100.0	100.0	100.0	100.0	100.0	100.0
0～19歳	0.0	0.9	0.7	0.8	-	-	-	-	-	-	-	-	-	-	-	-	-
20～24歳	1.1	21.5	18.7	11.7	4.0	3.0	0.8	-	-	-	-	-	-	-	-	-	0.6
25～29歳	4.3	37.4	34.3	43.0	36.0	31.8	12.1	0.3	-	-	-	-	-	-	-	-	3.0
30～34歳	8.0	25.2	27.6	31.3	40.0	43.9	42.5	16.4	0.8	-	-	-	-	-	-	-	4.5
35～39歳	9.1	7.5	12.7	8.6	11.3	11.4	30.9	47.2	16.0	0.6	-	-	-	-	-	-	6.0
40～44歳	9.8	1.9	2.2	1.6	2.7	3.8	8.0	25.9	54.9	19.0	0.7	-	-	-	-	-	7.2
45～49歳	10.0	1.9	-	2.3	2.7	3.8	2.3	4.4	20.2	56.0	20.1	0.8	-	-	-	-	8.5
50～54歳	12.0	-	1.5	-	1.3	0.8	1.8	2.2	3.7	18.1	60.0	28.5	0.7	-	-	-	10.9
55～59歳	12.5	1.9	-	-	0.7	1.5	0.7	2.0	2.1	4.5	14.1	56.6	30.1	0.5	-	-	12.1
60～64歳	11.2	1.9	0.7	0.8	1.3	-	0.3	0.8	1.8	1.2	2.9	10.7	56.6	32.6	0.8	-	13.7
65～69歳	9.6	-	0.7	-	-	-	0.2	0.2	0.5	0.6	0.9	2.6	9.7	54.2	44.2	1.9	13.8
70～74歳	6.2	-	-	-	-	-	-	0.3	-	-	0.9	0.7	2.2	10.3	44.7	28.2	9.7
75～79歳	4.1	-	-	-	-	-	0.2	0.5	-	-	0.3	0.1	0.7	2.2	8.1	45.5	6.3
80～84歳	1.5	-	0.7	-	-	-	0.2	-	-	-	-	-	-	0.2	2.1	17.1	2.7
85歳以上	0.6	-	-	-	-	-	-	-	-	-	-	-	-	-	0.3	7.3	1.1

19. 死別者の死別後年数×年齢(5歳階級)×性別

男女計	計	0年	1年	2年	3年	4年	5～9年	10～14年	15～19年	20～24年	25～29年	30～34年	35～39年	40～44年	45～49年	50年以上	不詳
年齢計	1832	102	78	73	80	60	332	223	188	136	95	71	49	36	23	66	220
25～29歳	1	-	-	-	-	-	-	-	-	-	-	-	-	-	-	-	1
30～34歳	3	2	-	-	-	-	1	-	-	-	-	-	-	-	-	-	-
35～39歳	5	-	1	-	1	1	1	-	1	-	-	-	-	-	-	-	-
40～44歳	8	1	-	-	-	-	4	2	1	-	-	-	-	-	-	-	-
45～49歳	19	1	1	2	3	-	4	3	1	1	-	-	-	-	-	-	3
50～54歳	67	7	3	3	8	3	15	5	6	6	1	1	-	-	-	-	9
55～59歳	98	11	9	5	7	4	30	10	9	2	3	4	-	-	-	-	4
60～64歳	119	10	6	8	6	5	27	17	13	6	3	2	3	1	-	-	12
65～69歳	213	11	19	4	4	9	48	30	23	19	10	2	3	3	4	1	23
70～74歳	328	19	16	19	15	15	58	31	40	21	22	11	6	8	3	7	37
75～79歳	348	22	9	15	13	6	54	48	31	35	15	15	15	8	5	8	49
80～84歳	316	13	13	11	17	6	57	34	27	23	22	17	11	6	7	16	36
85歳以上	307	5	1	6	6	11	33	43	36	23	19	19	11	10	4	34	46

[横%表]

男女計	計	0年	1年	2年	3年	4年	5～9年	10～14年	15～19年	20～24年	25～29年	30～34年	35～39年	40～44年	45～49年	50年以上	不詳
年齢計	100.0	5.6	4.3	4.0	4.4	3.3	18.1	12.2	10.3	7.4	5.2	3.9	2.7	2.0	1.3	3.6	12.0
25～29歳	100.0	-	-	-	-	-	-	-	-	-	-	-	-	-	-	-	100.0
30～34歳	100.0	66.7	-	-	-	-	33.3	-	-	-	-	-	-	-	-	-	-
35～39歳	100.0	-	20.0	-	20.0	20.0	20.0	-	20.0	-	-	-	-	-	-	-	-
40～44歳	100.0	12.5	-	-	-	-	50.0	25.0	12.5	-	-	-	-	-	-	-	-
45～49歳	100.0	5.3	5.3	10.5	15.8	-	21.1	15.8	5.3	5.3	-	-	-	-	-	-	15.8
50～54歳	100.0	10.4	4.5	4.5	11.9	4.5	22.4	7.5	9.0	9.0	1.5	1.5	-	-	-	-	13.4
55～59歳	100.0	11.2	9.2	5.1	7.1	4.1	30.6	10.2	9.2	2.0	3.1	4.1	-	-	-	-	4.1
60～64歳	100.0	8.4	5.0	6.7	5.0	4.2	22.7	14.3	10.9	5.0	2.5	1.7	2.5	0.8	-	-	10.1
65～69歳	100.0	5.2	8.9	1.9	1.9	4.2	22.5	14.1	10.8	8.9	4.7	0.9	1.4	1.4	1.9	0.5	10.8
70～74歳	100.0	5.8	4.9	5.8	4.6	4.6	17.7	9.5	12.2	6.4	6.7	3.4	1.8	2.4	0.9	2.1	11.3
75～79歳	100.0	6.3	2.6	4.3	3.7	1.7	15.5	13.8	8.9	10.1	4.3	4.3	4.3	2.3	1.4	2.3	14.1
80～84歳	100.0	4.1	4.1	3.5	5.4	1.9	18.0	10.8	8.5	7.3	7.0	5.4	3.5	1.9	2.2	5.1	11.4
85歳以上	100.0	1.6	0.3	2.0	2.0	3.6	10.7	14.0	11.7	7.5	6.2	6.2	3.6	3.3	1.3	11.1	15.0

[縦%表]

男女計	計	0年	1年	2年	3年	4年	5～9年	10～14年	15～19年	20～24年	25～29年	30～34年	35～39年	40～44年	45～49年	50年以上	不詳
年齢計	100.0	100.0	100.0	100.0	100.0	100.0	100.0	100.0	100.0	100.0	100.0	100.0	100.0	100.0	100.0	100.0	100.0
25～29歳	0.1	-	-	-	-	-	-	-	-	-	-	-	-	-	-	-	0.5
30～34歳	0.2	2.0	-	-	-	-	0.3	-	-	-	-	-	-	-	-	-	-
35～39歳	0.3	-	1.3	-	1.3	1.7	0.3	-	0.5	-	-	-	-	-	-	-	-
40～44歳	0.4	1.0	-	-	-	-	1.2	0.9	0.5	-	-	-	-	-	-	-	-
45～49歳	1.0	1.0	1.3	2.7	3.8	-	1.2	1.3	0.5	0.7	-	-	-	-	-	-	1.4
50～54歳	3.7	6.9	3.8	4.1	10.0	5.0	4.5	2.2	3.2	4.4	1.1	1.4	-	-	-	-	4.1
55～59歳	5.3	10.8	11.5	6.8	8.8	6.7	9.0	4.5	4.8	1.5	3.2	5.6	-	-	-	-	1.8
60～64歳	6.5	9.8	7.7	11.0	7.5	8.3	8.1	7.6	6.9	4.4	3.2	2.8	6.1	2.8	-	-	5.5
65～69歳	11.6	10.8	24.4	5.5	5.0	15.0	14.5	13.5	12.2	14.0	10.5	2.8	6.1	8.3	17.4	1.5	10.5
70～74歳	17.9	18.6	20.5	26.0	18.8	25.0	17.5	13.9	21.3	15.4	23.2	15.5	12.2	22.2	13.0	10.6	16.8
75～79歳	19.0	21.6	11.5	20.5	16.3	10.0	16.3	21.5	16.5	25.7	15.8	21.1	30.6	22.2	21.7	12.1	22.3
80～84歳	17.2	12.7	16.7	15.1	21.3	10.0	17.2	15.2	14.4	16.9	23.2	23.9	22.4	16.7	30.4	24.2	16.4
85歳以上	16.8	4.9	1.3	8.2	7.5	18.3	9.9	19.3	19.1	16.9	20.0	26.8	22.4	27.8	17.4	51.5	20.9

19. 死別者の死別後年数×年齢(5歳階級)×性別(続)

男	計	0年	1年	2年	3年	4年	5～9年	10～14年	15～19年	20～24年	25～29年	30～34年	35～39年	40～44年	50年以上	不詳
年齢計	300	31	16	10	17	20	59	32	32	15	16	6	6	3	4	33
35～39歳	2	-	1	-	-	1	-	-	-	-	-	-	-	-	-	-
40～44歳	2	1	-	-	-	-	1	-	-	-	-	-	-	-	-	-
45～49歳	6	1	1	2	-	-	1	1	-	-	-	-	-	-	-	-
50～54歳	10	1	-	-	2	1	3	-	-	-	1	-	-	-	-	2
55～59歳	22	5	2	2	1	1	5	3	2	-	1	-	-	-	-	-
60～64歳	25	3	1	1	2	2	5	3	-	1	-	1	2	-	-	4
65～69歳	34	2	2	-	1	3	12	1	6	3	1	-	-	-	-	3
70～74歳	53	4	3	3	2	5	8	5	8	1	4	-	-	2	1	7
75～79歳	53	6	3	-	2	3	10	4	7	3	3	1	2	1	1	7
80～84歳	44	4	3	1	6	1	5	5	4	3	2	3	1	-	1	5
85歳以上	49	4	-	1	1	3	9	10	5	4	4	1	1	-	1	5

[横%表]

男	計	0年	1年	2年	3年	4年	5～9年	10～14年	15～19年	20～24年	25～29年	30～34年	35～39年	40～44年	50年以上	不詳
年齢計	100.0	10.3	5.3	3.3	5.7	6.7	19.7	10.7	10.7	5.0	5.3	2.0	2.0	1.0	1.3	11.0
35～39歳	100.0	-	50.0	-	-	50.0	-	-	-	-	-	-	-	-	-	-
40～44歳	100.0	50.0	-	-	-	-	50.0	-	-	-	-	-	-	-	-	-
45～49歳	100.0	16.7	16.7	33.3	-	-	16.7	16.7	-	-	-	-	-	-	-	-
50～54歳	100.0	10.0	-	-	20.0	10.0	30.0	-	-	-	10.0	-	-	-	-	20.0
55～59歳	100.0	22.7	9.1	9.1	4.5	4.5	22.7	13.6	9.1	-	4.5	-	-	-	-	-
60～64歳	100.0	12.0	4.0	4.0	8.0	8.0	20.0	12.0	-	4.0	-	4.0	8.0	-	-	16.0
65～69歳	100.0	5.9	5.9	-	2.9	8.8	35.3	2.9	17.6	8.8	2.9	-	-	-	-	8.8
70～74歳	100.0	7.5	5.7	5.7	3.8	9.4	15.1	9.4	15.1	1.9	7.5	-	-	3.8	1.9	13.2
75～79歳	100.0	11.3	5.7	-	3.8	5.7	18.9	7.5	13.2	5.7	5.7	1.9	3.8	1.9	1.9	13.2
80～84歳	100.0	9.1	6.8	2.3	13.6	2.3	11.4	11.4	9.1	6.8	4.5	6.8	2.3	-	2.3	11.4
85歳以上	100.0	8.2	-	2.0	2.0	6.1	18.4	20.4	10.2	8.2	8.2	2.0	2.0	-	2.0	10.2

[縦%表]

男	計	0年	1年	2年	3年	4年	5～9年	10～14年	15～19年	20～24年	25～29年	30～34年	35～39年	40～44年	50年以上	不詳
年齢計	100.0	100.0	100.0	100.0	100.0	100.0	100.0	100.0	100.0	100.0	100.0	100.0	100.0	100.0	100.0	100.0
35～39歳	0.7	-	6.3	-	-	5.0	-	-	-	-	-	-	-	-	-	-
40～44歳	0.7	3.2	-	-	-	-	1.7	-	-	-	-	-	-	-	-	-
45～49歳	2.0	3.2	6.3	20.0	-	-	1.7	3.1	-	-	-	-	-	-	-	-
50～54歳	3.3	3.2	-	-	11.8	5.0	5.1	-	-	-	6.3	-	-	-	-	6.1
55～59歳	7.3	16.1	12.5	20.0	5.9	5.0	8.5	9.4	6.3	-	6.3	-	-	-	-	-
60～64歳	8.3	9.7	6.3	10.0	11.8	10.0	8.5	9.4	-	6.7	-	16.7	33.3	-	-	12.1
65～69歳	11.3	6.5	12.5	-	5.9	15.0	20.3	3.1	18.8	20.0	6.3	-	-	-	-	9.1
70～74歳	17.7	12.9	18.8	30.0	11.8	25.0	13.6	15.6	25.0	6.7	25.0	-	-	66.7	25.0	21.2
75～79歳	17.7	19.4	18.8	-	11.8	15.0	16.9	12.5	21.9	20.0	18.8	16.7	33.3	33.3	25.0	21.2
80～84歳	14.7	12.9	18.8	10.0	35.3	5.0	8.5	15.6	12.5	20.0	12.5	50.0	16.7	-	25.0	15.2
85歳以上	16.3	12.9	-	10.0	5.9	15.0	15.3	31.3	15.6	26.7	25.0	16.7	16.7	-	25.0	15.2

19. 死別者の死別後年数×年齢(5歳階級)×性別(続)

女	計	0年	1年	2年	3年	4年	5～9年	10～14年	15～19年	20～24年	25～29年	30～34年	35～39年	40～44年	45～49年	50年以上	不詳
年齢計	1532	71	62	63	63	40	273	191	156	121	79	65	43	33	23	62	187
25～29歳	1	-	-	-	-	-	-	-	-	-	-	-	-	-	-	-	1
30～34歳	3	2	-	-	-	-	1	-	-	-	-	-	-	-	-	-	-
35～39歳	3	-	-	-	1	-	1	-	1	-	-	-	-	-	-	-	-
40～44歳	6	-	-	-	-	-	3	2	1	-	-	-	-	-	-	-	-
45～49歳	13	-	-	-	3	-	3	2	1	1	-	-	-	-	-	-	3
50～54歳	57	6	3	3	6	2	12	5	6	6	-	1	-	-	-	-	7
55～59歳	76	6	7	3	6	3	25	7	7	2	2	4	-	-	-	-	4
60～64歳	94	7	5	7	4	3	22	14	13	5	3	1	1	1	-	-	8
65～69歳	179	9	17	4	3	6	36	29	17	16	9	2	3	3	4	1	20
70～74歳	275	15	13	16	13	10	50	26	32	20	18	11	6	6	3	6	30
75～79歳	295	16	6	15	11	3	44	44	24	32	12	14	13	7	5	7	42
80～84歳	272	9	10	10	11	5	52	29	23	20	20	14	10	6	7	15	31
85歳以上	258	1	1	5	5	8	24	33	31	19	15	18	10	10	4	33	41

[横%表]

女	計	0年	1年	2年	3年	4年	5～9年	10～14年	15～19年	20～24年	25～29年	30～34年	35～39年	40～44年	45～49年	50年以上	不詳
年齢計	100.0	4.6	4.0	4.1	4.1	2.6	17.8	12.5	10.2	7.9	5.2	4.2	2.8	2.2	1.5	4.0	12.2
25～29歳	100.0	-	-	-	-	-	-	-	-	-	-	-	-	-	-	-	100.0
30～34歳	100.0	66.7	-	-	-	-	33.3	-	-	-	-	-	-	-	-	-	-
35～39歳	100.0	-	-	-	33.3	-	33.3	-	33.3	-	-	-	-	-	-	-	-
40～44歳	100.0	-	-	-	-	-	50.0	33.3	16.7	-	-	-	-	-	-	-	-
45～49歳	100.0	-	-	-	23.1	-	23.1	15.4	7.7	7.7	-	-	-	-	-	-	23.1
50～54歳	100.0	10.5	5.3	5.3	10.5	3.5	21.1	8.8	10.5	10.5	-	1.8	-	-	-	-	12.3
55～59歳	100.0	7.9	9.2	3.9	7.9	3.9	32.9	9.2	9.2	2.6	2.6	5.3	-	-	-	-	5.3
60～64歳	100.0	7.4	5.3	7.4	4.3	3.2	23.4	14.9	13.8	5.3	3.2	1.1	1.1	1.1	-	-	8.5
65～69歳	100.0	5.0	9.5	2.2	1.7	3.4	20.1	16.2	9.5	8.9	5.0	1.1	1.7	1.7	2.2	0.6	11.2
70～74歳	100.0	5.5	4.7	5.8	4.7	3.6	18.2	9.5	11.6	7.3	6.5	4.0	2.2	2.2	1.1	2.2	10.9
75～79歳	100.0	5.4	2.0	5.1	3.7	1.0	14.9	14.9	8.1	10.8	4.1	4.7	4.4	2.4	1.7	2.4	14.2
80～84歳	100.0	3.3	3.7	3.7	4.0	1.8	19.1	10.7	8.5	7.4	7.4	5.1	3.7	2.2	2.6	5.5	11.4
85歳以上	100.0	0.4	0.4	1.9	1.9	3.1	9.3	12.8	12.0	7.4	5.8	7.0	3.9	3.9	1.6	12.8	15.9

[縦%表]

女	計	0年	1年	2年	3年	4年	5～9年	10～14年	15～19年	20～24年	25～29年	30～34年	35～39年	40～44年	45～49年	50年以上	不詳
年齢計	100.0	100.0	100.0	100.0	100.0	100.0	100.0	100.0	100.0	100.0	100.0	100.0	100.0	100.0	100.0	100.0	100.0
25～29歳	0.1	-	-	-	-	-	-	-	-	-	-	-	-	-	-	-	0.5
30～34歳	0.2	2.8	-	-	-	-	0.4	-	-	-	-	-	-	-	-	-	-
35～39歳	0.2	-	-	-	1.6	-	0.4	-	0.6	-	-	-	-	-	-	-	-
40～44歳	0.4	-	-	-	-	-	1.1	1.0	0.6	-	-	-	-	-	-	-	-
45～49歳	0.8	-	-	-	4.8	-	1.1	1.0	0.6	0.8	-	-	-	-	-	-	1.6
50～54歳	3.7	8.5	4.8	4.8	9.5	5.0	4.4	2.6	3.8	5.0	-	1.5	-	-	-	-	3.7
55～59歳	5.0	8.5	11.3	4.8	9.5	7.5	9.2	3.7	4.5	1.7	2.5	6.2	-	-	-	-	2.1
60～64歳	6.1	9.9	8.1	11.1	6.3	7.5	8.1	7.3	8.3	4.1	3.8	1.5	2.3	3.0	-	-	4.3
65～69歳	11.7	12.7	27.4	6.3	4.8	15.0	13.2	15.2	10.9	13.2	11.4	3.1	7.0	9.1	17.4	1.6	10.7
70～74歳	18.0	21.1	21.0	25.4	20.6	25.0	18.3	13.6	20.5	16.5	22.8	16.9	14.0	18.2	13.0	9.7	16.0
75～79歳	19.3	22.5	9.7	23.8	17.5	7.5	16.1	23.0	15.4	26.4	15.2	21.5	30.2	21.2	21.7	11.3	22.5
80～84歳	17.8	12.7	16.1	15.9	17.5	12.5	19.0	15.2	14.7	16.5	25.3	21.5	23.3	18.2	30.4	24.2	16.6
85歳以上	16.8	1.4	1.6	7.9	7.9	20.0	8.8	17.3	19.9	15.7	19.0	27.7	23.3	30.3	17.4	53.2	21.9

20. 離別者の離婚後年数×年齢(5歳階級)×性別

男女計	計	0年	1年	2年	3年	4年	5～9年	10～14年	15～19年	20～24年	25～29年	30～34年	35～39年	40～44年	45～49年	50年以上	不詳
年齢計	913	58	56	52	45	32	152	104	76	60	41	28	18	13	4	13	161
0～19歳	1	-	-	-	-	-	-	-	-	-	-	-	-	-	-	-	1
20～24歳	8	3	1	1	2	-	-	-	-	-	-	-	-	-	-	-	1
25～29歳	33	4	7	4	3	4	7	-	-	-	-	-	-	-	-	-	4
30～34歳	84	10	11	16	10	4	21	-	-	-	-	-	-	-	-	-	12
35～39歳	91	13	9	6	5	4	23	16	1	-	-	-	-	-	-	-	14
40～44歳	98	10	6	9	8	4	25	16	6	-	-	-	-	-	-	-	14
45～49歳	99	8	7	6	6	5	22	13	8	4	1	-	-	-	-	-	19
50～54歳	129	2	6	5	6	8	22	19	21	6	5	1	-	-	-	-	28
55～59歳	114	4	4	4	4	1	15	14	15	18	15	5	1	-	-	-	14
60～64歳	96	-	2	1	-	-	7	15	15	15	10	7	5	1	-	-	18
65～69歳	61	1	-	-	1	1	6	6	4	12	5	9	2	5	-	-	9
70～74歳	42	1	2	-	-	-	2	3	3	2	5	3	6	4	1	2	8
75～79歳	28	1	1	-	-	1	2	1	2	1	-	2	2	1	2	1	11
80～84歳	21	1	-	-	-	-	-	1	1	1	-	1	2	2	1	7	4
85歳以上	8	-	-	-	-	-	-	-	-	1	-	-	-	-	-	3	4

[横%表]

男女計	計	0年	1年	2年	3年	4年	5～9年	10～14年	15～19年	20～24年	25～29年	30～34年	35～39年	40～44年	45～49年	50年以上	不詳
年齢計	100.0	6.4	6.1	5.7	4.9	3.5	16.6	11.4	8.3	6.6	4.5	3.1	2.0	1.4	0.4	1.4	17.6
0～19歳	100.0	-	-	-	-	-	-	-	-	-	-	-	-	-	-	-	100.0
20～24歳	100.0	37.5	12.5	12.5	25.0	-	-	-	-	-	-	-	-	-	-	-	12.5
25～29歳	100.0	12.1	21.2	12.1	9.1	12.1	21.2	-	-	-	-	-	-	-	-	-	12.1
30～34歳	100.0	11.9	13.1	19.0	11.9	4.8	25.0	-	-	-	-	-	-	-	-	-	14.3
35～39歳	100.0	14.3	9.9	6.6	5.5	4.4	25.3	17.6	1.1	-	-	-	-	-	-	-	15.4
40～44歳	100.0	10.2	6.1	9.2	8.2	4.1	25.5	16.3	6.1	-	-	-	-	-	-	-	14.3
45～49歳	100.0	8.1	7.1	6.1	6.1	5.1	22.2	13.1	8.1	4.0	1.0	-	-	-	-	-	19.2
50～54歳	100.0	1.6	4.7	3.9	4.7	6.2	17.1	14.7	16.3	4.7	3.9	0.8	-	-	-	-	21.7
55～59歳	100.0	3.5	3.5	3.5	3.5	0.9	13.2	12.3	13.2	15.8	13.2	4.4	0.9	-	-	-	12.3
60～64歳	100.0	-	2.1	1.0	-	-	7.3	15.6	15.6	15.6	10.4	7.3	5.2	1.0	-	-	18.8
65～69歳	100.0	1.6	-	-	1.6	1.6	9.8	9.8	6.6	19.7	8.2	14.8	3.3	8.2	-	-	14.8
70～74歳	100.0	2.4	4.8	-	-	-	4.8	7.1	7.1	4.8	11.9	7.1	14.3	9.5	2.4	4.8	19.0
75～79歳	100.0	3.6	3.6	-	-	3.6	7.1	3.6	7.1	3.6	-	7.1	7.1	3.6	7.1	3.6	39.3
80～84歳	100.0	4.8	-	-	-	-	-	4.8	4.8	4.8	-	4.8	9.5	9.5	4.8	33.3	19.0
85歳以上	100.0	-	-	-	-	-	-	-	-	12.5	-	-	-	-	-	37.5	50.0

[縦%表]

男女計	計	0年	1年	2年	3年	4年	5～9年	10～14年	15～19年	20～24年	25～29年	30～34年	35～39年	40～44年	45～49年	50年以上	不詳
年齢計	100.0	100.0	100.0	100.0	100.0	100.0	100.0	100.0	100.0	100.0	100.0	100.0	100.0	100.0	100.0	100.0	100.0
0～19歳	0.1	-	-	-	-	-	-	-	-	-	-	-	-	-	-	-	0.6
20～24歳	0.9	5.2	1.8	1.9	4.4	-	-	-	-	-	-	-	-	-	-	-	0.6
25～29歳	3.6	6.9	12.5	7.7	6.7	12.5	4.6	-	-	-	-	-	-	-	-	-	2.5
30～34歳	9.2	17.2	19.6	30.8	22.2	12.5	13.8	-	-	-	-	-	-	-	-	-	7.5
35～39歳	10.0	22.4	16.1	11.5	11.1	12.5	15.1	15.4	1.3	-	-	-	-	-	-	-	8.7
40～44歳	10.7	17.2	10.7	17.3	17.8	12.5	16.4	15.4	7.9	-	-	-	-	-	-	-	8.7
45～49歳	10.8	13.8	12.5	11.5	13.3	15.6	14.5	12.5	10.5	6.7	2.4	-	-	-	-	-	11.8
50～54歳	14.1	3.4	10.7	9.6	13.3	25.0	14.5	18.3	27.6	10.0	12.2	3.6	-	-	-	-	17.4
55～59歳	12.5	6.9	7.1	7.7	8.9	3.1	9.9	13.5	19.7	30.0	36.6	17.9	5.6	-	-	-	8.7
60～64歳	10.5	-	3.6	1.9	-	-	4.6	14.4	19.7	25.0	24.4	25.0	27.8	7.7	-	-	11.2
65～69歳	6.7	1.7	-	-	2.2	3.1	3.9	5.8	5.3	20.0	12.2	32.1	11.1	38.5	-	-	5.6
70～74歳	4.6	1.7	3.6	-	-	-	1.3	2.9	3.9	3.3	12.2	10.7	33.3	30.8	25.0	15.4	5.0
75～79歳	3.1	1.7	1.8	-	-	3.1	1.3	1.0	2.6	1.7	-	7.1	11.1	7.7	50.0	7.7	6.8
80～84歳	2.3	1.7	-	-	-	-	-	1.0	1.3	1.7	-	3.6	11.1	15.4	25.0	53.8	2.5
85歳以上	0.9	-	-	-	-	-	-	-	-	1.7	-	-	-	-	-	23.1	2.5

20. 離別者の離婚後年数×年齢(5歳階級)×性別(続)

男	計	0年	1年	2年	3年	4年	5～9年	10～14年	15～19年	20～24年	25～29年	30～34年	35～39年	40～44年	50年以上	不詳
年齢計	302	24	20	18	14	11	53	37	24	20	10	9	5	3	1	53
20～24歳	3	1	1	-	1	-	-	-	-	-	-	-	-	-	-	-
25～29歳	11	3	2	2	1	1	2	-	-	-	-	-	-	-	-	-
30～34歳	25	1	3	4	3	3	7	-	-	-	-	-	-	-	-	4
35～39歳	23	5	1	1	-	1	6	4	-	-	-	-	-	-	-	5
40～44歳	34	5	2	3	4	2	9	5	-	-	-	-	-	-	-	4
45～49歳	37	6	3	3	2	2	9	4	1	-	-	-	-	-	-	7
50～54歳	41	-	3	1	2	1	6	7	7	3	-	-	-	-	-	11
55～59歳	38	2	2	3	-	1	6	5	6	5	2	1	-	-	-	5
60～64歳	34	-	2	1	-	-	3	5	6	4	2	3	2	1	-	5
65～69歳	22	-	-	-	1	-	3	2	1	4	3	1	1	1	-	5
70～74歳	20	-	-	-	-	-	2	3	1	2	3	2	2	1	-	4
75～79歳	10	1	1	-	-	-	-	1	1	1	-	2	-	-	-	3
80～84歳	2	-	-	-	-	-	-	1	1	-	-	-	-	-	-	-
85歳以上	2	-	-	-	-	-	-	-	-	1	-	-	-	-	1	-

[横%表]

男	計	0年	1年	2年	3年	4年	5～9年	10～14年	15～19年	20～24年	25～29年	30～34年	35～39年	40～44年	50年以上	不詳
年齢計	100.0	7.9	6.6	6.0	4.6	3.6	17.5	12.3	7.9	6.6	3.3	3.0	1.7	1.0	0.3	17.5
20～24歳	100.0	33.3	33.3	-	33.3	-	-	-	-	-	-	-	-	-	-	-
25～29歳	100.0	27.3	18.2	18.2	9.1	9.1	18.2	-	-	-	-	-	-	-	-	-
30～34歳	100.0	4.0	12.0	16.0	12.0	12.0	28.0	-	-	-	-	-	-	-	-	16.0
35～39歳	100.0	21.7	4.3	4.3	-	4.3	26.1	17.4	-	-	-	-	-	-	-	21.7
40～44歳	100.0	14.7	5.9	8.8	11.8	5.9	26.5	14.7	-	-	-	-	-	-	-	11.8
45～49歳	100.0	16.2	8.1	8.1	5.4	5.4	24.3	10.8	2.7	-	-	-	-	-	-	18.9
50～54歳	100.0	-	7.3	2.4	4.9	2.4	14.6	17.1	17.1	7.3	-	-	-	-	-	26.8
55～59歳	100.0	5.3	5.3	7.9	-	2.6	15.8	13.2	15.8	13.2	5.3	2.6	-	-	-	13.2
60～64歳	100.0	-	5.9	2.9	-	-	8.8	14.7	17.6	11.8	5.9	8.8	5.9	2.9	-	14.7
65～69歳	100.0	-	-	-	4.5	-	13.6	9.1	4.5	18.2	13.6	4.5	4.5	4.5	-	22.7
70～74歳	100.0	-	-	-	-	-	10.0	15.0	5.0	10.0	15.0	10.0	10.0	5.0	-	20.0
75～79歳	100.0	10.0	10.0	-	-	-	-	10.0	10.0	10.0	-	20.0	-	-	-	30.0
80～84歳	100.0	-	-	-	-	-	-	50.0	50.0	-	-	-	-	-	-	-
85歳以上	100.0	-	-	-	-	-	-	-	-	50.0	-	-	-	-	50.0	-

[縦%表]

男	計	0年	1年	2年	3年	4年	5～9年	10～14年	15～19年	20～24年	25～29年	30～34年	35～39年	40～44年	50年以上	不詳
年齢計	100.0	100.0	100.0	100.0	100.0	100.0	100.0	100.0	100.0	100.0	100.0	100.0	100.0	100.0	100.0	100.0
20～24歳	1.0	4.2	5.0	-	7.1	-	-	-	-	-	-	-	-	-	-	-
25～29歳	3.6	12.5	10.0	11.1	7.1	9.1	3.8	-	-	-	-	-	-	-	-	-
30～34歳	8.3	4.2	15.0	22.2	21.4	27.3	13.2	-	-	-	-	-	-	-	-	7.5
35～39歳	7.6	20.8	5.0	5.6	-	9.1	11.3	10.8	-	-	-	-	-	-	-	9.4
40～44歳	11.3	20.8	10.0	16.7	28.6	18.2	17.0	13.5	-	-	-	-	-	-	-	7.5
45～49歳	12.3	25.0	15.0	16.7	14.3	18.2	17.0	10.8	4.2	-	-	-	-	-	-	13.2
50～54歳	13.6	-	15.0	5.6	14.3	9.1	11.3	18.9	29.2	15.0	-	-	-	-	-	20.8
55～59歳	12.6	8.3	10.0	16.7	-	9.1	11.3	13.5	25.0	25.0	20.0	11.1	-	-	-	9.4
60～64歳	11.3	-	10.0	5.6	-	-	5.7	13.5	25.0	20.0	20.0	33.3	40.0	33.3	-	9.4
65～69歳	7.3	-	-	-	7.1	-	5.7	5.4	4.2	20.0	30.0	11.1	20.0	33.3	-	9.4
70～74歳	6.6	-	-	-	-	-	3.8	8.1	4.2	10.0	30.0	22.2	40.0	33.3	-	7.5
75～79歳	3.3	4.2	5.0	-	-	-	-	2.7	4.2	5.0	-	22.2	-	-	-	5.7
80～84歳	0.7	-	-	-	-	-	-	2.7	4.2	-	-	-	-	-	-	-
85歳以上	0.7	-	-	-	-	-	-	-	-	5.0	-	-	-	-	100.0	-

20. 離別者の離婚後年数×年齢(5歳階級)×性別(続)

女	計	0年	1年	2年	3年	4年	5～9年	10～14年	15～19年	20～24年	25～29年	30～34年	35～39年	40～44年	45～49年	50年以上	不詳
年齢計	611	34	36	34	31	21	99	67	52	40	31	19	13	10	4	12	108
0～19歳	1	-	-	-	-	-	-	-	-	-	-	-	-	-	-	-	1
20～24歳	5	2	-	1	1	-	-	-	-	-	-	-	-	-	-	-	1
25～29歳	22	1	5	2	2	3	5	-	-	-	-	-	-	-	-	-	4
30～34歳	59	9	8	12	7	1	14	-	-	-	-	-	-	-	-	-	8
35～39歳	68	8	8	5	5	3	17	12	1	-	-	-	-	-	-	-	9
40～44歳	64	5	4	6	4	2	16	11	6	-	-	-	-	-	-	-	10
45～49歳	62	2	4	3	4	3	13	9	7	4	1	-	-	-	-	-	12
50～54歳	88	2	3	4	4	7	16	12	14	3	5	1	-	-	-	-	17
55～59歳	76	2	2	1	4	-	9	9	9	13	13	4	1	-	-	-	9
60～64歳	62	-	-	-	-	-	4	10	9	11	8	4	3	-	-	-	13
65～69歳	39	1	-	-	-	1	3	4	3	8	2	8	1	4	-	-	4
70～74歳	22	1	2	-	-	-	-	-	2	-	2	1	4	3	1	2	4
75～79歳	18	-	-	-	-	1	2	-	1	-	-	-	2	1	2	1	8
80～84歳	19	1	-	-	-	-	-	-	-	1	-	1	2	2	1	7	4
85歳以上	6	-	-	-	-	-	-	-	-	-	-	-	-	-	-	2	4

[横%表]

女	計	0年	1年	2年	3年	4年	5～9年	10～14年	15～19年	20～24年	25～29年	30～34年	35～39年	40～44年	45～49年	50年以上	不詳
年齢計	100.0	5.6	5.9	5.6	5.1	3.4	16.2	11.0	8.5	6.5	5.1	3.1	2.1	1.6	0.7	2.0	17.7
0～19歳	100.0	-	-	-	-	-	-	-	-	-	-	-	-	-	-	-	100.0
20～24歳	100.0	40.0	-	20.0	20.0	-	-	-	-	-	-	-	-	-	-	-	20.0
25～29歳	100.0	4.5	22.7	9.1	9.1	13.6	22.7	-	-	-	-	-	-	-	-	-	18.2
30～34歳	100.0	15.3	13.6	20.3	11.9	1.7	23.7	-	-	-	-	-	-	-	-	-	13.6
35～39歳	100.0	11.8	11.8	7.4	7.4	4.4	25.0	17.6	1.5	-	-	-	-	-	-	-	13.2
40～44歳	100.0	7.8	6.3	9.4	6.3	3.1	25.0	17.2	9.4	-	-	-	-	-	-	-	15.6
45～49歳	100.0	3.2	6.5	4.8	6.5	4.8	21.0	14.5	11.3	6.5	1.6	-	-	-	-	-	19.4
50～54歳	100.0	2.3	3.4	4.5	4.5	8.0	18.2	13.6	15.9	3.4	5.7	1.1	-	-	-	-	19.3
55～59歳	100.0	2.6	2.6	1.3	5.3	-	11.8	11.8	11.8	17.1	17.1	5.3	1.3	-	-	-	11.8
60～64歳	100.0	-	-	-	-	-	6.5	16.1	14.5	17.7	12.9	6.5	4.8	-	-	-	21.0
65～69歳	100.0	2.6	-	-	-	2.6	7.7	10.3	7.7	20.5	5.1	20.5	2.6	10.3	-	-	10.3
70～74歳	100.0	4.5	9.1	-	-	-	-	-	9.1	-	9.1	4.5	18.2	13.6	4.5	9.1	18.2
75～79歳	100.0	-	-	-	-	5.6	11.1	-	5.6	-	-	-	11.1	5.6	11.1	5.6	44.4
80～84歳	100.0	5.3	-	-	-	-	-	-	-	5.3	-	5.3	10.5	10.5	5.3	36.8	21.1
85歳以上	100.0	-	-	-	-	-	-	-	-	-	-	-	-	-	-	33.3	66.7

[縦%表]

女	計	0年	1年	2年	3年	4年	5～9年	10～14年	15～19年	20～24年	25～29年	30～34年	35～39年	40～44年	45～49年	50年以上	不詳
年齢計	100.0	100.0	100.0	100.0	100.0	100.0	100.0	100.0	100.0	100.0	100.0	100.0	100.0	100.0	100.0	100.0	100.0
0～19歳	0.2	-	-	-	-	-	-	-	-	-	-	-	-	-	-	-	0.9
20～24歳	0.8	5.9	-	2.9	3.2	-	-	-	-	-	-	-	-	-	-	-	0.9
25～29歳	3.6	2.9	13.9	5.9	6.5	14.3	5.1	-	-	-	-	-	-	-	-	-	3.7
30～34歳	9.7	26.5	22.2	35.3	22.6	4.8	14.1	-	-	-	-	-	-	-	-	-	7.4
35～39歳	11.1	23.5	22.2	14.7	16.1	14.3	17.2	17.9	1.9	-	-	-	-	-	-	-	8.3
40～44歳	10.5	14.7	11.1	17.6	12.9	9.5	16.2	16.4	11.5	-	-	-	-	-	-	-	9.3
45～49歳	10.1	5.9	11.1	8.8	12.9	14.3	13.1	13.4	13.5	10.0	3.2	-	-	-	-	-	11.1
50～54歳	14.4	5.9	8.3	11.8	12.9	33.3	16.2	17.9	26.9	7.5	16.1	5.3	-	-	-	-	15.7
55～59歳	12.4	5.9	5.6	2.9	12.9	-	9.1	13.4	17.3	32.5	41.9	21.1	7.7	-	-	-	8.3
60～64歳	10.1	-	-	-	-	-	4.0	14.9	17.3	27.5	25.8	21.1	23.1	-	-	-	12.0
65～69歳	6.4	2.9	-	-	-	4.8	3.0	6.0	5.8	20.0	6.5	42.1	7.7	40.0	-	-	3.7
70～74歳	3.6	2.9	5.6	-	-	-	-	-	3.8	-	6.5	5.3	30.8	30.0	25.0	16.7	3.7
75～79歳	2.9	-	-	-	-	4.8	2.0	-	1.9	-	-	-	15.4	10.0	50.0	8.3	7.4
80～84歳	3.1	2.9	-	-	-	-	-	-	-	2.5	-	5.3	15.4	20.0	25.0	58.3	3.7
85歳以上	1.0	-	-	-	-	-	-	-	-	-	-	-	-	-	-	16.7	3.7

21. 年齢(5歳階級)×配偶者の年齢(5歳階級)

	計	0～19歳	20～24歳	25～29歳	30～34歳	35～39歳	40～44歳	45～49歳	50～54歳	55～59歳	60～64歳	65～69歳	70～74歳	75～79歳	80～84歳	85歳以上	不詳	非該当	
年齢計	24336	7	131	609	1130	1347	1461	1523	1810	1964	1856	1535	1158	775	308	151	122	8449	
0～19歳	614	2	4	1	-	-	-	-	-	-	-	-	-	-	-	-	-	1	606
20～24歳	1557	4	72	44	3	5	2	-	-	-	-	-	-	-	-	-	-	-	1427
25～29歳	1781	1	45	344	166	40	9	3	1	1	-	-	-	-	-	-	-	4	1167
30～34歳	1949	-	3	166	634	243	68	9	2	4	-	-	-	-	-	-	-	8	812
35～39歳	1866	-	5	40	244	703	280	58	13	4	1	-	-	-	-	-	-	6	512
40～44歳	1870	-	2	9	68	280	660	351	75	13	2	-	-	-	-	-	-	16	394
45～49歳	1888	-	-	3	9	58	351	636	377	74	11	2	-	-	-	-	-	7	360
50～54歳	2227	-	-	1	2	13	76	378	742	506	81	6	4	1	-	-	-	9	408
55～59歳	2403	-	-	1	4	4	13	75	508	800	493	57	8	3	-	-	-	15	422
60～64歳	2206	-	-	-	-	1	2	11	81	494	765	425	68	8	1	1	14	335	
65～69歳	1918	-	-	-	-	-	-	2	6	57	425	588	392	62	3	-	12	371	
70～74歳	1617	-	-	-	-	-	-	-	4	8	68	392	402	243	38	3	14	445	
75～79歳	1229	-	-	-	-	-	-	-	1	3	8	62	243	316	118	23	11	444	
80～84歳	706	-	-	-	-	-	-	-	-	-	1	3	38	119	90	58	3	394	
85歳以上	505	-	-	-	-	-	-	-	-	-	1	-	3	23	58	66	2	352	

[横%表]

	計	0～19歳	20～24歳	25～29歳	30～34歳	35～39歳	40～44歳	45～49歳	50～54歳	55～59歳	60～64歳	65～69歳	70～74歳	75～79歳	80～84歳	85歳以上	不詳	非該当	
年齢計	100.0	0.0	0.5	2.5	4.6	5.5	6.0	6.3	7.4	8.1	7.6	6.3	4.8	3.2	1.3	0.6	0.5	34.7	
0～19歳	100.0	0.3	0.7	0.2	-	-	-	-	-	-	-	-	-	-	-	-	-	0.2	98.7
20～24歳	100.0	0.3	4.6	2.8	0.2	0.3	0.1	-	-	-	-	-	-	-	-	-	-	-	91.7
25～29歳	100.0	0.1	2.5	19.3	9.3	2.2	0.5	0.2	0.1	0.1	-	-	-	-	-	-	0.2	65.5	
30～34歳	100.0	-	0.2	8.5	32.5	12.5	3.5	0.5	0.1	0.2	-	-	-	-	-	-	0.4	41.7	
35～39歳	100.0	-	0.3	2.1	13.1	37.7	15.0	3.1	0.7	0.2	0.1	-	-	-	-	-	0.3	27.4	
40～44歳	100.0	-	0.1	0.5	3.6	15.0	35.3	18.8	4.0	0.7	0.1	-	-	-	-	-	0.9	21.1	
45～49歳	100.0	-	-	0.2	0.5	3.1	18.6	33.7	20.0	3.9	0.6	0.1	-	-	-	-	0.4	19.1	
50～54歳	100.0	-	-	0.0	0.1	0.6	3.4	17.0	33.3	22.7	3.6	0.3	0.2	0.0	-	-	0.4	18.3	
55～59歳	100.0	-	-	0.0	0.2	0.2	0.5	3.1	21.1	33.3	20.5	2.4	0.3	0.1	-	-	0.6	17.6	
60～64歳	100.0	-	-	-	-	0.0	0.1	0.5	3.7	22.4	34.7	19.3	3.1	0.4	0.0	0.0	0.6	15.2	
65～69歳	100.0	-	-	-	-	-	-	0.1	0.3	3.0	22.2	30.7	20.4	3.2	0.2	-	0.6	19.3	
70～74歳	100.0	-	-	-	-	-	-	-	0.2	0.5	4.2	24.2	24.9	15.0	2.4	0.2	0.9	27.5	
75～79歳	100.0	-	-	-	-	-	-	-	0.1	0.2	0.7	5.0	19.8	25.7	9.6	1.9	0.9	36.1	
80～84歳	100.0	-	-	-	-	-	-	-	-	-	0.1	0.4	5.4	16.9	12.7	8.2	0.4	55.8	
85歳以上	100.0	-	-	-	-	-	-	-	-	-	0.2	-	0.6	4.6	11.5	13.1	0.4	69.7	

[縦%表]

	計	0～19歳	20～24歳	25～29歳	30～34歳	35～39歳	40～44歳	45～49歳	50～54歳	55～59歳	60～64歳	65～69歳	70～74歳	75～79歳	80～84歳	85歳以上	不詳	非該当	
年齢計	100.0	100.0	100.0	100.0	100.0	100.0	100.0	100.0	100.0	100.0	100.0	100.0	100.0	100.0	100.0	100.0	100.0	100.0	
0～19歳	2.5	28.6	3.1	0.2	-	-	-	-	-	-	-	-	-	-	-	-	-	0.8	7.2
20～24歳	6.4	57.1	55.0	7.2	0.3	0.4	0.1	-	-	-	-	-	-	-	-	-	-	-	16.9
25～29歳	7.3	14.3	34.4	56.5	14.7	3.0	0.6	0.2	0.1	0.1	-	-	-	-	-	-	3.3	13.8	
30～34歳	8.0	-	2.3	27.3	56.1	18.0	4.7	0.6	0.1	0.2	-	-	-	-	-	-	6.6	9.6	
35～39歳	7.7	-	3.8	6.6	21.6	52.2	19.2	3.8	0.7	0.2	0.1	-	-	-	-	-	4.9	6.1	
40～44歳	7.7	-	1.5	1.5	6.0	20.8	45.2	23.0	4.1	0.7	0.1	-	-	-	-	-	13.1	4.7	
45～49歳	7.8	-	-	0.5	0.8	4.3	24.0	41.8	20.8	3.8	0.6	0.1	-	-	-	-	5.7	4.3	
50～54歳	9.2	-	-	0.2	0.2	1.0	5.2	24.8	41.0	25.8	4.4	0.4	0.3	0.1	-	-	7.4	4.8	
55～59歳	9.9	-	-	0.2	0.4	0.3	0.9	4.9	28.1	40.7	26.6	3.7	0.7	0.4	-	-	12.3	5.0	
60～64歳	9.1	-	-	-	-	0.1	0.1	0.7	4.5	25.2	41.2	27.7	5.9	1.0	0.3	0.7	11.5	4.0	
65～69歳	7.9	-	-	-	-	-	-	0.1	0.3	2.9	22.9	38.3	33.9	8.0	1.0	-	9.8	4.4	
70～74歳	6.6	-	-	-	-	-	-	-	0.2	0.4	3.7	25.5	34.7	31.4	12.3	2.0	11.5	5.3	
75～79歳	5.1	-	-	-	-	-	-	-	0.1	0.2	0.4	4.0	21.0	40.8	38.3	15.2	9.0	5.3	
80～84歳	2.9	-	-	-	-	-	-	-	-	-	0.1	0.2	3.3	15.4	29.2	38.4	2.5	4.7	
85歳以上	2.1	-	-	-	-	-	-	-	-	-	0.1	-	0.3	3.0	18.8	43.7	1.6	4.2	



22. 離家の有無×年齢(5歳階級)×性別

男女計	計	親と離れ別の世帯に住んだことあり	生まれてからずっと親と同居	不詳
年齢計	24336	17870	4531	1935
0～19歳	614	136	429	49
20～24歳	1557	631	839	87
25～29歳	1781	1070	637	74
30～34歳	1949	1492	381	76
35～39歳	1866	1558	223	85
40～44歳	1870	1604	197	69
45～49歳	1888	1613	195	80
50～54歳	2227	1873	236	118
55～59歳	2403	1933	267	203
60～64歳	2206	1752	243	211
65～69歳	1918	1414	255	249
70～74歳	1617	1110	272	235
75～79歳	1229	834	198	197
80～84歳	706	490	96	120
85歳以上	505	360	63	82

[横%表]

男女計	計	親と離れ別の世帯に住んだことあり	生まれてからずっと親と同居	不詳
年齢計	100.0	73.4	18.6	8.0
0～19歳	100.0	22.1	69.9	8.0
20～24歳	100.0	40.5	53.9	5.6
25～29歳	100.0	60.1	35.8	4.2
30～34歳	100.0	76.6	19.5	3.9
35～39歳	100.0	83.5	12.0	4.6
40～44歳	100.0	85.8	10.5	3.7
45～49歳	100.0	85.4	10.3	4.2
50～54歳	100.0	84.1	10.6	5.3
55～59歳	100.0	80.4	11.1	8.4
60～64歳	100.0	79.4	11.0	9.6
65～69歳	100.0	73.7	13.3	13.0
70～74歳	100.0	68.6	16.8	14.5
75～79歳	100.0	67.9	16.1	16.0
80～84歳	100.0	69.4	13.6	17.0
85歳以上	100.0	71.3	12.5	16.2

[縦%表]

男女計	計	親と離れ別の世帯に住んだことあり	生まれてからずっと親と同居	不詳
年齢計	100.0	100.0	100.0	100.0
0～19歳	2.5	0.8	9.5	2.5
20～24歳	6.4	3.5	18.5	4.5
25～29歳	7.3	6.0	14.1	3.8
30～34歳	8.0	8.3	8.4	3.9
35～39歳	7.7	8.7	4.9	4.4
40～44歳	7.7	9.0	4.3	3.6
45～49歳	7.8	9.0	4.3	4.1
50～54歳	9.2	10.5	5.2	6.1
55～59歳	9.9	10.8	5.9	10.5
60～64歳	9.1	9.8	5.4	10.9
65～69歳	7.9	7.9	5.6	12.9
70～74歳	6.6	6.2	6.0	12.1
75～79歳	5.1	4.7	4.4	10.2
80～84歳	2.9	2.7	2.1	6.2
85歳以上	2.1	2.0	1.4	4.2

22. 離家の有無×年齢(5歳階級)×性別(続)

男	計	親と離れ別の世帯に住んだことあり	生まれてからずっと親と同居	不詳
年齢計	11586	8093	2577	916
0～19歳	319	75	212	32
20～24歳	760	315	400	45
25～29歳	878	519	315	44
30～34歳	932	707	182	43
35～39歳	905	735	127	43
40～44歳	914	743	130	41
45～49歳	929	756	125	48
50～54歳	1064	844	161	59
55～59歳	1176	891	187	98
60～64歳	1090	822	171	97
65～69歳	880	617	150	113
70～74歳	764	470	194	100
75～79歳	544	308	143	93
80～84歳	264	175	49	40
85歳以上	167	116	31	20

[横%表]

男	計	親と離れ別の世帯に住んだことあり	生まれてからずっと親と同居	不詳
年齢計	100.0	69.9	22.2	7.9
0～19歳	100.0	23.5	66.5	10.0
20～24歳	100.0	41.4	52.6	5.9
25～29歳	100.0	59.1	35.9	5.0
30～34歳	100.0	75.9	19.5	4.6
35～39歳	100.0	81.2	14.0	4.8
40～44歳	100.0	81.3	14.2	4.5
45～49歳	100.0	81.4	13.5	5.2
50～54歳	100.0	79.3	15.1	5.5
55～59歳	100.0	75.8	15.9	8.3
60～64歳	100.0	75.4	15.7	8.9
65～69歳	100.0	70.1	17.0	12.8
70～74歳	100.0	61.5	25.4	13.1
75～79歳	100.0	56.6	26.3	17.1
80～84歳	100.0	66.3	18.6	15.2
85歳以上	100.0	69.5	18.6	12.0

[縦%表]

男	計	親と離れ別の世帯に住んだことあり	生まれてからずっと親と同居	不詳
年齢計	100.0	100.0	100.0	100.0
0～19歳	2.8	0.9	8.2	3.5
20～24歳	6.6	3.9	15.5	4.9
25～29歳	7.6	6.4	12.2	4.8
30～34歳	8.0	8.7	7.1	4.7
35～39歳	7.8	9.1	4.9	4.7
40～44歳	7.9	9.2	5.0	4.5
45～49歳	8.0	9.3	4.9	5.2
50～54歳	9.2	10.4	6.2	6.4
55～59歳	10.2	11.0	7.3	10.7
60～64歳	9.4	10.2	6.6	10.6
65～69歳	7.6	7.6	5.8	12.3
70～74歳	6.6	5.8	7.5	10.9
75～79歳	4.7	3.8	5.5	10.2
80～84歳	2.3	2.2	1.9	4.4
85歳以上	1.4	1.4	1.2	2.2

22. 離家の有無×年齢(5歳階級)×性別(続)

女	計	親と離れ別の世帯に住んだことあり	生まれてからずっと親と同居	不詳
年齢計	12750	9777	1954	1019
0～19歳	295	61	217	17
20～24歳	797	316	439	42
25～29歳	903	551	322	30
30～34歳	1017	785	199	33
35～39歳	961	823	96	42
40～44歳	956	861	67	28
45～49歳	959	857	70	32
50～54歳	1163	1029	75	59
55～59歳	1227	1042	80	105
60～64歳	1116	930	72	114
65～69歳	1038	797	105	136
70～74歳	853	640	78	135
75～79歳	685	526	55	104
80～84歳	442	315	47	80
85歳以上	338	244	32	62

[横%表]

女	計	親と離れ別の世帯に住んだことあり	生まれてからずっと親と同居	不詳
年齢計	100.0	76.7	15.3	8.0
0～19歳	100.0	20.7	73.6	5.8
20～24歳	100.0	39.6	55.1	5.3
25～29歳	100.0	61.0	35.7	3.3
30～34歳	100.0	77.2	19.6	3.2
35～39歳	100.0	85.6	10.0	4.4
40～44歳	100.0	90.1	7.0	2.9
45～49歳	100.0	89.4	7.3	3.3
50～54歳	100.0	88.5	6.4	5.1
55～59歳	100.0	84.9	6.5	8.6
60～64歳	100.0	83.3	6.5	10.2
65～69歳	100.0	76.8	10.1	13.1
70～74歳	100.0	75.0	9.1	15.8
75～79歳	100.0	76.8	8.0	15.2
80～84歳	100.0	71.3	10.6	18.1
85歳以上	100.0	72.2	9.5	18.3

[縦%表]

女	計	親と離れ別の世帯に住んだことあり	生まれてからずっと親と同居	不詳
年齢計	100.0	100.0	100.0	100.0
0～19歳	2.3	0.6	11.1	1.7
20～24歳	6.3	3.2	22.5	4.1
25～29歳	7.1	5.6	16.5	2.9
30～34歳	8.0	8.0	10.2	3.2
35～39歳	7.5	8.4	4.9	4.1
40～44歳	7.5	8.8	3.4	2.7
45～49歳	7.5	8.8	3.6	3.1
50～54歳	9.1	10.5	3.8	5.8
55～59歳	9.6	10.7	4.1	10.3
60～64歳	8.8	9.5	3.7	11.2
65～69歳	8.1	8.2	5.4	13.3
70～74歳	6.7	6.5	4.0	13.2
75～79歳	5.4	5.4	2.8	10.2
80～84歳	3.5	3.2	2.4	7.9
85歳以上	2.7	2.5	1.6	6.1

23. 離家の有無×出生年(5年階級)×性別

男女計	計	親と離れ別の世帯に住んだことあり	生まれてからずっと親と同居	不詳
出生年計	24336	17870	4531	1935
1929年以前	2560	1762	380	418
1930～1934年	1672	1156	271	245
1935～1939年	1912	1430	249	233
1940～1944年	2209	1750	246	213
1945～1949年	2471	1993	274	204
1950～1954年	2187	1848	228	111
1955～1959年	1837	1567	190	80
1960～1964年	1924	1645	208	71
1965～1969年	1841	1532	224	85
1970～1974年	1977	1485	423	69
1975～1979年	1726	1018	629	79
1980～1984年	1570	592	887	91
1985～1989年	450	92	322	36

[横%表]

男女計	計	親と離れ別の世帯に住んだことあり	生まれてからずっと親と同居	不詳
出生年計	100.0	73.4	18.6	8.0
1929年以前	100.0	68.8	14.8	16.3
1930～1934年	100.0	69.1	16.2	14.7
1935～1939年	100.0	74.8	13.0	12.2
1940～1944年	100.0	79.2	11.1	9.6
1945～1949年	100.0	80.7	11.1	8.3
1950～1954年	100.0	84.5	10.4	5.1
1955～1959年	100.0	85.3	10.3	4.4
1960～1964年	100.0	85.5	10.8	3.7
1965～1969年	100.0	83.2	12.2	4.6
1970～1974年	100.0	75.1	21.4	3.5
1975～1979年	100.0	59.0	36.4	4.6
1980～1984年	100.0	37.7	56.5	5.8
1985～1989年	100.0	20.4	71.6	8.0

[縦%表]

男女計	計	親と離れ別の世帯に住んだことあり	生まれてからずっと親と同居	不詳
出生年計	100.0	100.0	100.0	100.0
1929年以前	10.5	9.9	8.4	21.6
1930～1934年	6.9	6.5	6.0	12.7
1935～1939年	7.9	8.0	5.5	12.0
1940～1944年	9.1	9.8	5.4	11.0
1945～1949年	10.2	11.2	6.0	10.5
1950～1954年	9.0	10.3	5.0	5.7
1955～1959年	7.5	8.8	4.2	4.1
1960～1964年	7.9	9.2	4.6	3.7
1965～1969年	7.6	8.6	4.9	4.4
1970～1974年	8.1	8.3	9.3	3.6
1975～1979年	7.1	5.7	13.9	4.1
1980～1984年	6.5	3.3	19.6	4.7
1985～1989年	1.8	0.5	7.1	1.9

23. 離家の有無×出生年(5年階級)×性別(続)

男	計	親と離れ別の世帯に住んだことあり	生まれてからずっと親と同居	不詳
出生年計	11586	8093	2577	916
1929年以前	1028	626	241	161
1930～1934年	787	495	189	103
1935～1939年	887	631	148	108
1940～1944年	1102	829	176	97
1945～1949年	1179	891	188	100
1950～1954年	1060	850	155	55
1955～1959年	905	736	121	48
1960～1964年	946	769	135	42
1965～1969年	896	720	129	47
1970～1974年	945	705	203	37
1975～1979年	840	486	309	45
1980～1984年	771	302	419	50
1985～1989年	240	53	164	23

[横%表]

男	計	親と離れ別の世帯に住んだことあり	生まれてからずっと親と同居	不詳
出生年計	100.0	69.9	22.2	7.9
1929年以前	100.0	60.9	23.4	15.7
1930～1934年	100.0	62.9	24.0	13.1
1935～1939年	100.0	71.1	16.7	12.2
1940～1944年	100.0	75.2	16.0	8.8
1945～1949年	100.0	75.6	15.9	8.5
1950～1954年	100.0	80.2	14.6	5.2
1955～1959年	100.0	81.3	13.4	5.3
1960～1964年	100.0	81.3	14.3	4.4
1965～1969年	100.0	80.4	14.4	5.2
1970～1974年	100.0	74.6	21.5	3.9
1975～1979年	100.0	57.9	36.8	5.4
1980～1984年	100.0	39.2	54.3	6.5
1985～1989年	100.0	22.1	68.3	9.6

[縦%表]

男	計	親と離れ別の世帯に住んだことあり	生まれてからずっと親と同居	不詳
出生年計	100.0	100.0	100.0	100.0
1929年以前	8.9	7.7	9.4	17.6
1930～1934年	6.8	6.1	7.3	11.2
1935～1939年	7.7	7.8	5.7	11.8
1940～1944年	9.5	10.2	6.8	10.6
1945～1949年	10.2	11.0	7.3	10.9
1950～1954年	9.1	10.5	6.0	6.0
1955～1959年	7.8	9.1	4.7	5.2
1960～1964年	8.2	9.5	5.2	4.6
1965～1969年	7.7	8.9	5.0	5.1
1970～1974年	8.2	8.7	7.9	4.0
1975～1979年	7.3	6.0	12.0	4.9
1980～1984年	6.7	3.7	16.3	5.5
1985～1989年	2.1	0.7	6.4	2.5

23. 離家の有無×出生年(5年階級)×性別(続)

女	計	親と離れ別の世帯に住んだことあり	生まれてからずっと親と同居	不詳
出生年計	12750	9777	1954	1019
1929年以前	1532	1136	139	257
1930～1934年	885	661	82	142
1935～1939年	1025	799	101	125
1940～1944年	1107	921	70	116
1945～1949年	1292	1102	86	104
1950～1954年	1127	998	73	56
1955～1959年	932	831	69	32
1960～1964年	978	876	73	29
1965～1969年	945	812	95	38
1970～1974年	1032	780	220	32
1975～1979年	886	532	320	34
1980～1984年	799	290	468	41
1985～1989年	210	39	158	13

[横%表]

女	計	親と離れ別の世帯に住んだことあり	生まれてからずっと親と同居	不詳
出生年計	100.0	76.7	15.3	8.0
1929年以前	100.0	74.2	9.1	16.8
1930～1934年	100.0	74.7	9.3	16.0
1935～1939年	100.0	78.0	9.9	12.2
1940～1944年	100.0	83.2	6.3	10.5
1945～1949年	100.0	85.3	6.7	8.0
1950～1954年	100.0	88.6	6.5	5.0
1955～1959年	100.0	89.2	7.4	3.4
1960～1964年	100.0	89.6	7.5	3.0
1965～1969年	100.0	85.9	10.1	4.0
1970～1974年	100.0	75.6	21.3	3.1
1975～1979年	100.0	60.0	36.1	3.8
1980～1984年	100.0	36.3	58.6	5.1
1985～1989年	100.0	18.6	75.2	6.2

[縦%表]

女	計	親と離れ別の世帯に住んだことあり	生まれてからずっと親と同居	不詳
出生年計	100.0	100.0	100.0	100.0
1929年以前	12.0	11.6	7.1	25.2
1930～1934年	6.9	6.8	4.2	13.9
1935～1939年	8.0	8.2	5.2	12.3
1940～1944年	8.7	9.4	3.6	11.4
1945～1949年	10.1	11.3	4.4	10.2
1950～1954年	8.8	10.2	3.7	5.5
1955～1959年	7.3	8.5	3.5	3.1
1960～1964年	7.7	9.0	3.7	2.8
1965～1969年	7.4	8.3	4.9	3.7
1970～1974年	8.1	8.0	11.3	3.1
1975～1979年	6.9	5.4	16.4	3.3
1980～1984年	6.3	3.0	24.0	4.0
1985～1989年	1.6	0.4	8.1	1.3

24. 離家のきっかけ×出生年(5年階級)×性別

男女計	計	入学・進学等	就職・転職・転勤等	結婚	住宅事情や通勤・通学の便など	親からの自立・独立	その他	不詳	非該当
出生年計	24336	3408	4928	6704	280	873	474	1203	6466
1929年以前	2560	126	384	958	9	75	139	71	798
1930～1934年	1672	88	262	634	11	48	62	51	516
1935～1939年	1912	143	449	665	10	60	45	58	482
1940～1944年	2209	193	635	664	22	77	48	111	459
1945～1949年	2471	253	757	748	23	74	41	97	478
1950～1954年	2187	358	635	635	28	53	29	110	339
1955～1959年	1837	385	438	548	24	50	22	100	270
1960～1964年	1924	420	376	585	39	88	17	120	279
1965～1969年	1841	328	361	553	29	107	18	136	309
1970～1974年	1977	373	341	442	40	107	25	157	492
1975～1979年	1726	387	194	221	31	79	14	92	708
1980～1984年	1570	307	90	51	11	53	10	70	978
1985～1989年	450	47	6	-	3	2	4	30	358

【横%表】

男女計	計	入学・進学等	就職・転職・転勤等	結婚	住宅事情や通勤・通学の便など	親からの自立・独立	その他	不詳	非該当
出生年計	100.0	14.0	20.2	27.5	1.2	3.6	1.9	4.9	26.6
1929年以前	100.0	4.9	15.0	37.4	0.4	2.9	5.4	2.8	31.2
1930～1934年	100.0	5.3	15.7	37.9	0.7	2.9	3.7	3.1	30.9
1935～1939年	100.0	7.5	23.5	34.8	0.5	3.1	2.4	3.0	25.2
1940～1944年	100.0	8.7	28.7	30.1	1.0	3.5	2.2	5.0	20.8
1945～1949年	100.0	10.2	30.6	30.3	0.9	3.0	1.7	3.9	19.3
1950～1954年	100.0	16.4	29.0	29.0	1.3	2.4	1.3	5.0	15.5
1955～1959年	100.0	21.0	23.8	29.8	1.3	2.7	1.2	5.4	14.7
1960～1964年	100.0	21.8	19.5	30.4	2.0	4.6	0.9	6.2	14.5
1965～1969年	100.0	17.8	19.6	30.0	1.6	5.8	1.0	7.4	16.8
1970～1974年	100.0	18.9	17.2	22.4	2.0	5.4	1.3	7.9	24.9
1975～1979年	100.0	22.4	11.2	12.8	1.8	4.6	0.8	5.3	41.0
1980～1984年	100.0	19.6	5.7	3.2	0.7	3.4	0.6	4.5	62.3
1985～1989年	100.0	10.4	1.3	-	0.7	0.4	0.9	6.7	79.6

【縦%表】

男女計	計	入学・進学等	就職・転職・転勤等	結婚	住宅事情や通勤・通学の便など	親からの自立・独立	その他	不詳	非該当
出生年計	100.0	100.0	100.0	100.0	100.0	100.0	100.0	100.0	100.0
1929年以前	10.5	3.7	7.8	14.3	3.2	8.6	29.3	5.9	12.3
1930～1934年	6.9	2.6	5.3	9.5	3.9	5.5	13.1	4.2	8.0
1935～1939年	7.9	4.2	9.1	9.9	3.6	6.9	9.5	4.8	7.5
1940～1944年	9.1	5.7	12.9	9.9	7.9	8.8	10.1	9.2	7.1
1945～1949年	10.2	7.4	15.4	11.2	8.2	8.5	8.6	8.1	7.4
1950～1954年	9.0	10.5	12.9	9.5	10.0	6.1	6.1	9.1	5.2
1955～1959年	7.5	11.3	8.9	8.2	8.6	5.7	4.6	8.3	4.2
1960～1964年	7.9	12.3	7.6	8.7	13.9	10.1	3.6	10.0	4.3
1965～1969年	7.6	9.6	7.3	8.2	10.4	12.3	3.8	11.3	4.8
1970～1974年	8.1	10.9	6.9	6.6	14.3	12.3	5.3	13.1	7.6
1975～1979年	7.1	11.4	3.9	3.3	11.1	9.0	3.0	7.6	10.9
1980～1984年	6.5	9.0	1.8	0.8	3.9	6.1	2.1	5.8	15.1
1985～1989年	1.8	1.4	0.1	-	1.1	0.2	0.8	2.5	5.5

24. 離家のきっかけ×出生年(5年階級)×性別(続)

男	計	入学・進学等	就職・転職・転勤等	結婚	住宅事情や通勤・通学の便など	親からの自立・独立	その他	不詳	非該当
出生年計	11586	2070	2963	1665	164	471	238	522	3493
1929年以前	1028	84	205	173	5	47	81	31	402
1930～1934年	787	68	183	152	6	34	29	23	292
1935～1939年	887	96	278	154	7	43	24	29	256
1940～1944年	1102	134	393	165	10	50	26	51	273
1945～1949年	1179	164	428	173	20	43	21	42	288
1950～1954年	1060	224	378	144	20	33	11	40	210
1955～1959年	905	232	258	144	16	33	11	42	169
1960～1964年	946	236	244	159	21	46	9	54	177
1965～1969年	896	197	231	157	17	52	8	58	176
1970～1974年	945	207	208	154	22	43	7	64	240
1975～1979年	840	213	108	73	14	33	7	38	354
1980～1984年	771	182	44	17	5	14	3	37	469
1985～1989年	240	33	5	-	1	-	1	13	187

[横%表]

男	計	入学・進学等	就職・転職・転勤等	結婚	住宅事情や通勤・通学の便など	親からの自立・独立	その他	不詳	非該当
出生年計	100.0	17.9	25.6	14.4	1.4	4.1	2.1	4.5	30.1
1929年以前	100.0	8.2	19.9	16.8	0.5	4.6	7.9	3.0	39.1
1930～1934年	100.0	8.6	23.3	19.3	0.8	4.3	3.7	2.9	37.1
1935～1939年	100.0	10.8	31.3	17.4	0.8	4.8	2.7	3.3	28.9
1940～1944年	100.0	12.2	35.7	15.0	0.9	4.5	2.4	4.6	24.8
1945～1949年	100.0	13.9	36.3	14.7	1.7	3.6	1.8	3.6	24.4
1950～1954年	100.0	21.1	35.7	13.6	1.9	3.1	1.0	3.8	19.8
1955～1959年	100.0	25.6	28.5	15.9	1.8	3.6	1.2	4.6	18.7
1960～1964年	100.0	24.9	25.8	16.8	2.2	4.9	1.0	5.7	18.7
1965～1969年	100.0	22.0	25.8	17.5	1.9	5.8	0.9	6.5	19.6
1970～1974年	100.0	21.9	22.0	16.3	2.3	4.6	0.7	6.8	25.4
1975～1979年	100.0	25.4	12.9	8.7	1.7	3.9	0.8	4.5	42.1
1980～1984年	100.0	23.6	5.7	2.2	0.6	1.8	0.4	4.8	60.8
1985～1989年	100.0	13.8	2.1	-	0.4	-	0.4	5.4	77.9

[縦%表]

男	計	入学・進学等	就職・転職・転勤等	結婚	住宅事情や通勤・通学の便など	親からの自立・独立	その他	不詳	非該当
出生年計	100.0	100.0	100.0	100.0	100.0	100.0	100.0	100.0	100.0
1929年以前	8.9	4.1	6.9	10.4	3.0	10.0	34.0	5.9	11.5
1930～1934年	6.8	3.3	6.2	9.1	3.7	7.2	12.2	4.4	8.4
1935～1939年	7.7	4.6	9.4	9.2	4.3	9.1	10.1	5.6	7.3
1940～1944年	9.5	6.5	13.3	9.9	6.1	10.6	10.9	9.8	7.8
1945～1949年	10.2	7.9	14.4	10.4	12.2	9.1	8.8	8.0	8.2
1950～1954年	9.1	10.8	12.8	8.6	12.2	7.0	4.6	7.7	6.0
1955～1959年	7.8	11.2	8.7	8.6	9.8	7.0	4.6	8.0	4.8
1960～1964年	8.2	11.4	8.2	9.5	12.8	9.8	3.8	10.3	5.1
1965～1969年	7.7	9.5	7.8	9.4	10.4	11.0	3.4	11.1	5.0
1970～1974年	8.2	10.0	7.0	9.2	13.4	9.1	2.9	12.3	6.9
1975～1979年	7.3	10.3	3.6	4.4	8.5	7.0	2.9	7.3	10.1
1980～1984年	6.7	8.8	1.5	1.0	3.0	3.0	1.3	7.1	13.4
1985～1989年	2.1	1.6	0.2	-	0.6	-	0.4	2.5	5.4



24. 離家のきっかけ×出生年(5年階級)×性別(続)

女	計	入学・進学等	就職・転職・転勤等	結婚	住宅事情や通勤・通学の便など	親からの自立・独立	その他	不詳	非該当
出生年計	12750	1338	1965	5039	116	402	236	681	2973
1929年以前	1532	42	179	785	4	28	58	40	396
1930～1934年	885	20	79	482	5	14	33	28	224
1935～1939年	1025	47	171	511	3	17	21	29	226
1940～1944年	1107	59	242	499	12	27	22	60	186
1945～1949年	1292	89	329	575	3	31	20	55	190
1950～1954年	1127	134	257	491	8	20	18	70	129
1955～1959年	932	153	180	404	8	17	11	58	101
1960～1964年	978	184	132	426	18	42	8	66	102
1965～1969年	945	131	130	396	12	55	10	78	133
1970～1974年	1032	166	133	288	18	64	18	93	252
1975～1979年	886	174	86	148	17	46	7	54	354
1980～1984年	799	125	46	34	6	39	7	33	509
1985～1989年	210	14	1	-	2	2	3	17	171

[横%表]

女	計	入学・進学等	就職・転職・転勤等	結婚	住宅事情や通勤・通学の便など	親からの自立・独立	その他	不詳	非該当
出生年計	100.0	10.5	15.4	39.5	0.9	3.2	1.9	5.3	23.3
1929年以前	100.0	2.7	11.7	51.2	0.3	1.8	3.8	2.6	25.8
1930～1934年	100.0	2.3	8.9	54.5	0.6	1.6	3.7	3.2	25.3
1935～1939年	100.0	4.6	16.7	49.9	0.3	1.7	2.0	2.8	22.0
1940～1944年	100.0	5.3	21.9	45.1	1.1	2.4	2.0	5.4	16.8
1945～1949年	100.0	6.9	25.5	44.5	0.2	2.4	1.5	4.3	14.7
1950～1954年	100.0	11.9	22.8	43.6	0.7	1.8	1.6	6.2	11.4
1955～1959年	100.0	16.4	19.3	43.3	0.9	1.8	1.2	6.2	10.8
1960～1964年	100.0	18.8	13.5	43.6	1.8	4.3	0.8	6.7	10.4
1965～1969年	100.0	13.9	13.8	41.9	1.3	5.8	1.1	8.3	14.1
1970～1974年	100.0	16.1	12.9	27.9	1.7	6.2	1.7	9.0	24.4
1975～1979年	100.0	19.6	9.7	16.7	1.9	5.2	0.8	6.1	40.0
1980～1984年	100.0	15.6	5.8	4.3	0.8	4.9	0.9	4.1	63.7
1985～1989年	100.0	6.7	0.5	-	1.0	1.0	1.4	8.1	81.4

[縦%表]

女	計	入学・進学等	就職・転職・転勤等	結婚	住宅事情や通勤・通学の便など	親からの自立・独立	その他	不詳	非該当
出生年計	100.0	100.0	100.0	100.0	100.0	100.0	100.0	100.0	100.0
1929年以前	12.0	3.1	9.1	15.6	3.4	7.0	24.6	5.9	13.3
1930～1934年	6.9	1.5	4.0	9.6	4.3	3.5	14.0	4.1	7.5
1935～1939年	8.0	3.5	8.7	10.1	2.6	4.2	8.9	4.3	7.6
1940～1944年	8.7	4.4	12.3	9.9	10.3	6.7	9.3	8.8	6.3
1945～1949年	10.1	6.7	16.7	11.4	2.6	7.7	8.5	8.1	6.4
1950～1954年	8.8	10.0	13.1	9.7	6.9	5.0	7.6	10.3	4.3
1955～1959年	7.3	11.4	9.2	8.0	6.9	4.2	4.7	8.5	3.4
1960～1964年	7.7	13.8	6.7	8.5	15.5	10.4	3.4	9.7	3.4
1965～1969年	7.4	9.8	6.6	7.9	10.3	13.7	4.2	11.5	4.5
1970～1974年	8.1	12.4	6.8	5.7	15.5	15.9	7.6	13.7	8.5
1975～1979年	6.9	13.0	4.4	2.9	14.7	11.4	3.0	7.9	11.9
1980～1984年	6.3	9.3	2.3	0.7	5.2	9.7	3.0	4.8	17.1
1985～1989年	1.6	1.0	0.1	-	1.7	0.5	1.3	2.5	5.8

25. 離家年齢(5歳階級)×出生年(5年階級)×性別

男女計	計	非該当	0～14歳	15～19歳	20～24歳	25～29歳	30～34歳	35～39歳	40歳以上	不詳
出生年計	24336	6466	395	7183	4566	2569	492	116	104	2445
1929年以前	2560	798	130	401	525	239	69	11	27	360
1930～1934年	1672	516	65	254	344	225	47	14	15	192
1935～1939年	1912	482	40	479	407	242	38	11	14	199
1940～1944年	2209	459	36	730	447	233	37	13	14	240
1945～1949年	2471	478	32	877	542	259	34	16	14	219
1950～1954年	2187	339	25	887	421	245	50	9	8	203
1955～1959年	1837	270	21	704	349	232	42	14	10	195
1960～1964年	1924	279	15	689	379	292	67	22	2	179
1965～1969年	1841	309	5	584	400	266	79	6	-	192
1970～1974年	1977	492	12	611	368	253	29	-	-	212
1975～1979年	1726	708	4	508	288	83	-	-	-	135
1980～1984年	1570	978	7	402	96	-	-	-	-	87
1985～1989年	450	358	3	57	-	-	-	-	-	32

[横%表]

男女計	計	非該当	0～14歳	15～19歳	20～24歳	25～29歳	30～34歳	35～39歳	40歳以上	不詳
出生年計	100.0	26.6	1.6	29.5	18.8	10.6	2.0	0.5	0.4	10.0
1929年以前	100.0	31.2	5.1	15.7	20.5	9.3	2.7	0.4	1.1	14.1
1930～1934年	100.0	30.9	3.9	15.2	20.6	13.5	2.8	0.8	0.9	11.5
1935～1939年	100.0	25.2	2.1	25.1	21.3	12.7	2.0	0.6	0.7	10.4
1940～1944年	100.0	20.8	1.6	33.0	20.2	10.5	1.7	0.6	0.6	10.9
1945～1949年	100.0	19.3	1.3	35.5	21.9	10.5	1.4	0.6	0.6	8.9
1950～1954年	100.0	15.5	1.1	40.6	19.3	11.2	2.3	0.4	0.4	9.3
1955～1959年	100.0	14.7	1.1	38.3	19.0	12.6	2.3	0.8	0.5	10.6
1960～1964年	100.0	14.5	0.8	35.8	19.7	15.2	3.5	1.1	0.1	9.3
1965～1969年	100.0	16.8	0.3	31.7	21.7	14.4	4.3	0.3	-	10.4
1970～1974年	100.0	24.9	0.6	30.9	18.6	12.8	1.5	-	-	10.7
1975～1979年	100.0	41.0	0.2	29.4	16.7	4.8	-	-	-	7.8
1980～1984年	100.0	62.3	0.4	25.6	6.1	-	-	-	-	5.5
1985～1989年	100.0	79.6	0.7	12.7	-	-	-	-	-	7.1

[縦%表]

男女計	計	非該当	0～14歳	15～19歳	20～24歳	25～29歳	30～34歳	35～39歳	40歳以上	不詳
出生年計	100.0	100.0	100.0	100.0	100.0	100.0	100.0	100.0	100.0	100.0
1929年以前	10.5	12.3	32.9	5.6	11.5	9.3	14.0	9.5	26.0	14.7
1930～1934年	6.9	8.0	16.5	3.5	7.5	8.8	9.6	12.1	14.4	7.9
1935～1939年	7.9	7.5	10.1	6.7	8.9	9.4	7.7	9.5	13.5	8.1
1940～1944年	9.1	7.1	9.1	10.2	9.8	9.1	7.5	11.2	13.5	9.8
1945～1949年	10.2	7.4	8.1	12.2	11.9	10.1	6.9	13.8	13.5	9.0
1950～1954年	9.0	5.2	6.3	12.3	9.2	9.5	10.2	7.8	7.7	8.3
1955～1959年	7.5	4.2	5.3	9.8	7.6	9.0	8.5	12.1	9.6	8.0
1960～1964年	7.9	4.3	3.8	9.6	8.3	11.4	13.6	19.0	1.9	7.3
1965～1969年	7.6	4.8	1.3	8.1	8.8	10.4	16.1	5.2	-	7.9
1970～1974年	8.1	7.6	3.0	8.5	8.1	9.8	5.9	-	-	8.7
1975～1979年	7.1	10.9	1.0	7.1	6.3	3.2	-	-	-	5.5
1980～1984年	6.5	15.1	1.8	5.6	2.1	-	-	-	-	3.6
1985～1989年	1.8	5.5	0.8	0.8	-	-	-	-	-	1.3

25. 離家年齢(5歳階級) × 出生年(5年階級) × 性別(続)

男	計	非該当	0～14歳	15～19歳	20～24歳	25～29歳	30～34歳	35～39歳	40歳以上	不詳
出生年計	11586	3493	201	4035	1399	1070	261	68	57	1002
1929年以前	1028	402	56	197	115	101	35	6	12	104
1930～1934年	787	292	40	158	75	107	27	8	7	73
1935～1939年	887	256	18	279	93	116	24	8	7	86
1940～1944年	1102	273	21	433	124	116	19	8	6	102
1945～1949年	1179	288	16	483	144	108	23	7	10	100
1950～1954年	1060	210	13	505	119	88	29	6	6	84
1955～1959年	905	169	11	395	121	86	21	10	8	84
1960～1964年	946	177	11	378	144	110	38	11	1	76
1965～1969年	896	176	2	351	149	95	34	4	-	85
1970～1974年	945	240	7	335	158	106	11	-	-	88
1975～1979年	840	354	2	269	119	37	-	-	-	59
1980～1984年	771	469	3	215	38	-	-	-	-	46
1985～1989年	240	187	1	37	-	-	-	-	-	15

[横%表]

男	計	非該当	0～14歳	15～19歳	20～24歳	25～29歳	30～34歳	35～39歳	40歳以上	不詳
出生年計	100.0	30.1	1.7	34.8	12.1	9.2	2.3	0.6	0.5	8.6
1929年以前	100.0	39.1	5.4	19.2	11.2	9.8	3.4	0.6	1.2	10.1
1930～1934年	100.0	37.1	5.1	20.1	9.5	13.6	3.4	1.0	0.9	9.3
1935～1939年	100.0	28.9	2.0	31.5	10.5	13.1	2.7	0.9	0.8	9.7
1940～1944年	100.0	24.8	1.9	39.3	11.3	10.5	1.7	0.7	0.5	9.3
1945～1949年	100.0	24.4	1.4	41.0	12.2	9.2	2.0	0.6	0.8	8.5
1950～1954年	100.0	19.8	1.2	47.6	11.2	8.3	2.7	0.6	0.6	7.9
1955～1959年	100.0	18.7	1.2	43.6	13.4	9.5	2.3	1.1	0.9	9.3
1960～1964年	100.0	18.7	1.2	40.0	15.2	11.6	4.0	1.2	0.1	8.0
1965～1969年	100.0	19.6	0.2	39.2	16.6	10.6	3.8	0.4	-	9.5
1970～1974年	100.0	25.4	0.7	35.4	16.7	11.2	1.2	-	-	9.3
1975～1979年	100.0	42.1	0.2	32.0	14.2	4.4	-	-	-	7.0
1980～1984年	100.0	60.8	0.4	27.9	4.9	-	-	-	-	6.0
1985～1989年	100.0	77.9	0.4	15.4	-	-	-	-	-	6.3

[縦%表]

男	計	非該当	0～14歳	15～19歳	20～24歳	25～29歳	30～34歳	35～39歳	40歳以上	不詳
出生年計	100.0	100.0	100.0	100.0	100.0	100.0	100.0	100.0	100.0	100.0
1929年以前	8.9	11.5	27.9	4.9	8.2	9.4	13.4	8.8	21.1	10.4
1930～1934年	6.8	8.4	19.9	3.9	5.4	10.0	10.3	11.8	12.3	7.3
1935～1939年	7.7	7.3	9.0	6.9	6.6	10.8	9.2	11.8	12.3	8.6
1940～1944年	9.5	7.8	10.4	10.7	8.9	10.8	7.3	11.8	10.5	10.2
1945～1949年	10.2	8.2	8.0	12.0	10.3	10.1	8.8	10.3	17.5	10.0
1950～1954年	9.1	6.0	6.5	12.5	8.5	8.2	11.1	8.8	10.5	8.4
1955～1959年	7.8	4.8	5.5	9.8	8.6	8.0	8.0	14.7	14.0	8.4
1960～1964年	8.2	5.1	5.5	9.4	10.3	10.3	14.6	16.2	1.8	7.6
1965～1969年	7.7	5.0	1.0	8.7	10.7	8.9	13.0	5.9	-	8.5
1970～1974年	8.2	6.9	3.5	8.3	11.3	9.9	4.2	-	-	8.8
1975～1979年	7.3	10.1	1.0	6.7	8.5	3.5	-	-	-	5.9
1980～1984年	6.7	13.4	1.5	5.3	2.7	-	-	-	-	4.6
1985～1989年	2.1	5.4	0.5	0.9	-	-	-	-	-	1.5

25. 離家年齢(5歳階級)×出生年(5年階級)×性別(続)

女	計	非該当	0～14歳	15～19歳	20～24歳	25～29歳	30～34歳	35～39歳	40歳以上	不詳
出生年計	12750	2973	194	3148	3167	1499	231	48	47	1443
1929年以前	1532	396	74	204	410	138	34	5	15	256
1930～1934年	885	224	25	96	269	118	20	6	8	119
1935～1939年	1025	226	22	200	314	126	14	3	7	113
1940～1944年	1107	186	15	297	323	117	18	5	8	138
1945～1949年	1292	190	16	394	398	151	11	9	4	119
1950～1954年	1127	129	12	382	302	157	21	3	2	119
1955～1959年	932	101	10	309	228	146	21	4	2	111
1960～1964年	978	102	4	311	235	182	29	11	1	103
1965～1969年	945	133	3	233	251	171	45	2	-	107
1970～1974年	1032	252	5	276	210	147	18	-	-	124
1975～1979年	886	354	2	239	169	46	-	-	-	76
1980～1984年	799	509	4	187	58	-	-	-	-	41
1985～1989年	210	171	2	20	-	-	-	-	-	17

【横%表】

女	計	非該当	0～14歳	15～19歳	20～24歳	25～29歳	30～34歳	35～39歳	40歳以上	不詳
出生年計	100.0	23.3	1.5	24.7	24.8	11.8	1.8	0.4	0.4	11.3
1929年以前	100.0	25.8	4.8	13.3	26.8	9.0	2.2	0.3	1.0	16.7
1930～1934年	100.0	25.3	2.8	10.8	30.4	13.3	2.3	0.7	0.9	13.4
1935～1939年	100.0	22.0	2.1	19.5	30.6	12.3	1.4	0.3	0.7	11.0
1940～1944年	100.0	16.8	1.4	26.8	29.2	10.6	1.6	0.5	0.7	12.5
1945～1949年	100.0	14.7	1.2	30.5	30.8	11.7	0.9	0.7	0.3	9.2
1950～1954年	100.0	11.4	1.1	33.9	26.8	13.9	1.9	0.3	0.2	10.6
1955～1959年	100.0	10.8	1.1	33.2	24.5	15.7	2.3	0.4	0.2	11.9
1960～1964年	100.0	10.4	0.4	31.8	24.0	18.6	3.0	1.1	0.1	10.5
1965～1969年	100.0	14.1	0.3	24.7	26.6	18.1	4.8	0.2	-	11.3
1970～1974年	100.0	24.4	0.5	26.7	20.3	14.2	1.7	-	-	12.0
1975～1979年	100.0	40.0	0.2	27.0	19.1	5.2	-	-	-	8.6
1980～1984年	100.0	63.7	0.5	23.4	7.3	-	-	-	-	5.1
1985～1989年	100.0	81.4	1.0	9.5	-	-	-	-	-	8.1

【縦%表】

女	計	非該当	0～14歳	15～19歳	20～24歳	25～29歳	30～34歳	35～39歳	40歳以上	不詳
出生年計	100.0	100.0	100.0	100.0	100.0	100.0	100.0	100.0	100.0	100.0
1929年以前	12.0	13.3	38.1	6.5	12.9	9.2	14.7	10.4	31.9	17.7
1930～1934年	6.9	7.5	12.9	3.0	8.5	7.9	8.7	12.5	17.0	8.2
1935～1939年	8.0	7.6	11.3	6.4	9.9	8.4	6.1	6.3	14.9	7.8
1940～1944年	8.7	6.3	7.7	9.4	10.2	7.8	7.8	10.4	17.0	9.6
1945～1949年	10.1	6.4	8.2	12.5	12.6	10.1	4.8	18.8	8.5	8.2
1950～1954年	8.8	4.3	6.2	12.1	9.5	10.5	9.1	6.3	4.3	8.2
1955～1959年	7.3	3.4	5.2	9.8	7.2	9.7	9.1	8.3	4.3	7.7
1960～1964年	7.7	3.4	2.1	9.9	7.4	12.1	12.6	22.9	2.1	7.1
1965～1969年	7.4	4.5	1.5	7.4	7.9	11.4	19.5	4.2	-	7.4
1970～1974年	8.1	8.5	2.6	8.8	6.6	9.8	7.8	-	-	8.6
1975～1979年	6.9	11.9	1.0	7.6	5.3	3.1	-	-	-	5.3
1980～1984年	6.3	17.1	2.1	5.9	1.8	-	-	-	-	2.8
1985～1989年	1.6	5.8	1.0	0.6	-	-	-	-	-	1.2

26. 親の生存状態×年齢(5歳階級)×性別

男女計	計	両親とも生存	父親のみ生存	母親のみ生存	両親とも死亡	不詳
年齢計	24336	8982	651	3729	7081	3893
0～19歳	614	553	4	9	-	48
20～24歳	1557	1361	17	76	3	100
25～29歳	1781	1513	29	84	7	148
30～34歳	1949	1534	53	165	17	180
35～39歳	1866	1268	65	273	39	221
40～44歳	1870	1055	108	417	75	215
45～49歳	1888	750	105	583	185	265
50～54歳	2227	557	114	713	477	366
55～59歳	2403	254	88	686	932	443
60～64歳	2206	78	40	421	1191	476
65～69歳	1918	26	19	215	1244	414
70～74歳	1617	17	6	70	1128	396
75～79歳	1229	8	2	11	912	296
80～84歳	706	5	-	3	512	186
85歳以上	505	3	1	3	359	139

[横%表]

男女計	計	両親とも生存	父親のみ生存	母親のみ生存	両親とも死亡	不詳
年齢計	100.0	36.9	2.7	15.3	29.1	16.0
0～19歳	100.0	90.1	0.7	1.5	-	7.8
20～24歳	100.0	87.4	1.1	4.9	0.2	6.4
25～29歳	100.0	85.0	1.6	4.7	0.4	8.3
30～34歳	100.0	78.7	2.7	8.5	0.9	9.2
35～39歳	100.0	68.0	3.5	14.6	2.1	11.8
40～44歳	100.0	56.4	5.8	22.3	4.0	11.5
45～49歳	100.0	39.7	5.6	30.9	9.8	14.0
50～54歳	100.0	25.0	5.1	32.0	21.4	16.4
55～59歳	100.0	10.6	3.7	28.5	38.8	18.4
60～64歳	100.0	3.5	1.8	19.1	54.0	21.6
65～69歳	100.0	1.4	1.0	11.2	64.9	21.6
70～74歳	100.0	1.1	0.4	4.3	69.8	24.5
75～79歳	100.0	0.7	0.2	0.9	74.2	24.1
80～84歳	100.0	0.7	-	0.4	72.5	26.3
85歳以上	100.0	0.6	0.2	0.6	71.1	27.5

[縦%表]

男女計	計	両親とも生存	父親のみ生存	母親のみ生存	両親とも死亡	不詳
年齢計	100.0	100.0	100.0	100.0	100.0	100.0
0～19歳	2.5	6.2	0.6	0.2	-	1.2
20～24歳	6.4	15.2	2.6	2.0	0.0	2.6
25～29歳	7.3	16.8	4.5	2.3	0.1	3.8
30～34歳	8.0	17.1	8.1	4.4	0.2	4.6
35～39歳	7.7	14.1	10.0	7.3	0.6	5.7
40～44歳	7.7	11.7	16.6	11.2	1.1	5.5
45～49歳	7.8	8.4	16.1	15.6	2.6	6.8
50～54歳	9.2	6.2	17.5	19.1	6.7	9.4
55～59歳	9.9	2.8	13.5	18.4	13.2	11.4
60～64歳	9.1	0.9	6.1	11.3	16.8	12.2
65～69歳	7.9	0.3	2.9	5.8	17.6	10.6
70～74歳	6.6	0.2	0.9	1.9	15.9	10.2
75～79歳	5.1	0.1	0.3	0.3	12.9	7.6
80～84歳	2.9	0.1	-	0.1	7.2	4.8
85歳以上	2.1	0.0	0.2	0.1	5.1	3.6

26. 親の生存状態 × 年齢(5歳階級) × 性別(続)

男	計	両親とも生存	父親のみ生存	母親のみ生存	両親とも死亡	不詳
年齢計	11586	4456	338	1820	3316	1656
0～19歳	319	295	1	2	-	21
20～24歳	760	669	10	29	-	52
25～29歳	878	753	13	45	3	64
30～34歳	932	742	21	78	5	86
35～39歳	905	624	29	132	21	99
40～44歳	914	532	56	206	33	87
45～49歳	929	362	60	290	99	118
50～54歳	1064	283	59	346	233	143
55～59歳	1176	127	49	340	465	195
60～64歳	1090	39	25	206	614	206
65～69歳	880	10	10	109	569	182
70～74歳	764	9	4	29	557	165
75～79歳	544	5	-	8	396	135
80～84歳	264	4	-	-	192	68
85歳以上	167	2	1	-	129	35

[横%表]

男	計	両親とも生存	父親のみ生存	母親のみ生存	両親とも死亡	不詳
年齢計	100.0	38.5	2.9	15.7	28.6	14.3
0～19歳	100.0	92.5	0.3	0.6	-	6.6
20～24歳	100.0	88.0	1.3	3.8	-	6.8
25～29歳	100.0	85.8	1.5	5.1	0.3	7.3
30～34歳	100.0	79.6	2.3	8.4	0.5	9.2
35～39歳	100.0	69.0	3.2	14.6	2.3	10.9
40～44歳	100.0	58.2	6.1	22.5	3.6	9.5
45～49歳	100.0	39.0	6.5	31.2	10.7	12.7
50～54歳	100.0	26.6	5.5	32.5	21.9	13.4
55～59歳	100.0	10.8	4.2	28.9	39.5	16.6
60～64歳	100.0	3.6	2.3	18.9	56.3	18.9
65～69歳	100.0	1.1	1.1	12.4	64.7	20.7
70～74歳	100.0	1.2	0.5	3.8	72.9	21.6
75～79歳	100.0	0.9	-	1.5	72.8	24.8
80～84歳	100.0	1.5	-	-	72.7	25.8
85歳以上	100.0	1.2	0.6	-	77.2	21.0

[縦%表]

男	計	両親とも生存	父親のみ生存	母親のみ生存	両親とも死亡	不詳
年齢計	100.0	100.0	100.0	100.0	100.0	100.0
0～19歳	2.8	6.6	0.3	0.1	-	1.3
20～24歳	6.6	15.0	3.0	1.6	-	3.1
25～29歳	7.6	16.9	3.8	2.5	0.1	3.9
30～34歳	8.0	16.7	6.2	4.3	0.2	5.2
35～39歳	7.8	14.0	8.6	7.3	0.6	6.0
40～44歳	7.9	11.9	16.6	11.3	1.0	5.3
45～49歳	8.0	8.1	17.8	15.9	3.0	7.1
50～54歳	9.2	6.4	17.5	19.0	7.0	8.6
55～59歳	10.2	2.9	14.5	18.7	14.0	11.8
60～64歳	9.4	0.9	7.4	11.3	18.5	12.4
65～69歳	7.6	0.2	3.0	6.0	17.2	11.0
70～74歳	6.6	0.2	1.2	1.6	16.8	10.0
75～79歳	4.7	0.1	-	0.4	11.9	8.2
80～84歳	2.3	0.1	-	-	5.8	4.1
85歳以上	1.4	0.0	0.3	-	3.9	2.1

## 26. 親の生存状態×年齢(5歳階級)×性別(続)

女	計	両親とも生存	父親のみ生存	母親のみ生存	両親とも死亡	不詳
年齢計	12750	4526	313	1909	3765	2237
0～19歳	295	258	3	7	-	27
20～24歳	797	692	7	47	3	48
25～29歳	903	760	16	39	4	84
30～34歳	1017	792	32	87	12	94
35～39歳	961	644	36	141	18	122
40～44歳	956	523	52	211	42	128
45～49歳	959	388	45	293	86	147
50～54歳	1163	274	55	367	244	223
55～59歳	1227	127	39	346	467	248
60～64歳	1116	39	15	215	577	270
65～69歳	1038	16	9	106	675	232
70～74歳	853	8	2	41	571	231
75～79歳	685	3	2	3	516	161
80～84歳	442	1	-	3	320	118
85歳以上	338	1	-	3	230	104

## [横%表]

女	計	両親とも生存	父親のみ生存	母親のみ生存	両親とも死亡	不詳
年齢計	100.0	35.5	2.5	15.0	29.5	17.5
0～19歳	100.0	87.5	1.0	2.4	-	9.2
20～24歳	100.0	86.8	0.9	5.9	0.4	6.0
25～29歳	100.0	84.2	1.8	4.3	0.4	9.3
30～34歳	100.0	77.9	3.1	8.6	1.2	9.2
35～39歳	100.0	67.0	3.7	14.7	1.9	12.7
40～44歳	100.0	54.7	5.4	22.1	4.4	13.4
45～49歳	100.0	40.5	4.7	30.6	9.0	15.3
50～54歳	100.0	23.6	4.7	31.6	21.0	19.2
55～59歳	100.0	10.4	3.2	28.2	38.1	20.2
60～64歳	100.0	3.5	1.3	19.3	51.7	24.2
65～69歳	100.0	1.5	0.9	10.2	65.0	22.4
70～74歳	100.0	0.9	0.2	4.8	66.9	27.1
75～79歳	100.0	0.4	0.3	0.4	75.3	23.5
80～84歳	100.0	0.2	-	0.7	72.4	26.7
85歳以上	100.0	0.3	-	0.9	68.0	30.8

## [縦%表]

女	計	両親とも生存	父親のみ生存	母親のみ生存	両親とも死亡	不詳
年齢計	100.0	100.0	100.0	100.0	100.0	100.0
0～19歳	2.3	5.7	1.0	0.4	-	1.2
20～24歳	6.3	15.3	2.2	2.5	0.1	2.1
25～29歳	7.1	16.8	5.1	2.0	0.1	3.8
30～34歳	8.0	17.5	10.2	4.6	0.3	4.2
35～39歳	7.5	14.2	11.5	7.4	0.5	5.5
40～44歳	7.5	11.6	16.6	11.1	1.1	5.7
45～49歳	7.5	8.6	14.4	15.3	2.3	6.6
50～54歳	9.1	6.1	17.6	19.2	6.5	10.0
55～59歳	9.6	2.8	12.5	18.1	12.4	11.1
60～64歳	8.8	0.9	4.8	11.3	15.3	12.1
65～69歳	8.1	0.4	2.9	5.6	17.9	10.4
70～74歳	6.7	0.2	0.6	2.1	15.2	10.3
75～79歳	5.4	0.1	0.6	0.2	13.7	7.2
80～84歳	3.5	0.0	-	0.2	8.5	5.3
85歳以上	2.7	0.0	-	0.2	6.1	4.6

27. 生存親数(配偶者の親を含む)×年齢(5歳階級)×性別

男女計	計	0人	1人	2人	3人	4人	不詳
年齢計	24336	5549	2988	6119	2121	2841	4718
0～19歳	614	-	12	547	2	5	48
20～24歳	1557	1	87	1258	11	88	112
25～29歳	1781	5	74	1030	76	415	181
30～34歳	1949	7	83	711	206	692	250
35～39歳	1866	13	101	456	353	646	297
40～44歳	1870	22	161	430	468	470	319
45～49歳	1888	61	279	460	445	287	356
50～54歳	2227	209	479	561	342	141	495
55～59歳	2403	566	664	403	169	57	544
60～64歳	2206	858	547	187	39	19	556
65～69歳	1918	1052	326	54	7	7	472
70～74歳	1617	1022	143	13	1	11	427
75～79歳	1229	879	22	7	1	-	320
80～84歳	706	500	6	1	-	2	197
85歳以上	505	354	4	1	1	1	144

[横%表]

男女計	計	0人	1人	2人	3人	4人	不詳
年齢計	100.0	22.8	12.3	25.1	8.7	11.7	19.4
0～19歳	100.0	-	2.0	89.1	0.3	0.8	7.8
20～24歳	100.0	0.1	5.6	80.8	0.7	5.7	7.2
25～29歳	100.0	0.3	4.2	57.8	4.3	23.3	10.2
30～34歳	100.0	0.4	4.3	36.5	10.6	35.5	12.8
35～39歳	100.0	0.7	5.4	24.4	18.9	34.6	15.9
40～44歳	100.0	1.2	8.6	23.0	25.0	25.1	17.1
45～49歳	100.0	3.2	14.8	24.4	23.6	15.2	18.9
50～54歳	100.0	9.4	21.5	25.2	15.4	6.3	22.2
55～59歳	100.0	23.6	27.6	16.8	7.0	2.4	22.6
60～64歳	100.0	38.9	24.8	8.5	1.8	0.9	25.2
65～69歳	100.0	54.8	17.0	2.8	0.4	0.4	24.6
70～74歳	100.0	63.2	8.8	0.8	0.1	0.7	26.4
75～79歳	100.0	71.5	1.8	0.6	0.1	-	26.0
80～84歳	100.0	70.8	0.8	0.1	-	0.3	27.9
85歳以上	100.0	70.1	0.8	0.2	0.2	0.2	28.5

[縦%表]

男女計	計	0人	1人	2人	3人	4人	不詳
年齢計	100.0	100.0	100.0	100.0	100.0	100.0	100.0
0～19歳	2.5	-	0.4	8.9	0.1	0.2	1.0
20～24歳	6.4	0.0	2.9	20.6	0.5	3.1	2.4
25～29歳	7.3	0.1	2.5	16.8	3.6	14.6	3.8
30～34歳	8.0	0.1	2.8	11.6	9.7	24.4	5.3
35～39歳	7.7	0.2	3.4	7.5	16.6	22.7	6.3
40～44歳	7.7	0.4	5.4	7.0	22.1	16.5	6.8
45～49歳	7.8	1.1	9.3	7.5	21.0	10.1	7.5
50～54歳	9.2	3.8	16.0	9.2	16.1	5.0	10.5
55～59歳	9.9	10.2	22.2	6.6	8.0	2.0	11.5
60～64歳	9.1	15.5	18.3	3.1	1.8	0.7	11.8
65～69歳	7.9	19.0	10.9	0.9	0.3	0.2	10.0
70～74歳	6.6	18.4	4.8	0.2	0.0	0.4	9.1
75～79歳	5.1	15.8	0.7	0.1	0.0	-	6.8
80～84歳	2.9	9.0	0.2	0.0	-	0.1	4.2
85歳以上	2.1	6.4	0.1	0.0	0.0	0.0	3.1



27. 生存親数(配偶者の親を含む)×年齢(5歳階級)×性別(続)

男	計	0人	1人	2人	3人	4人	不詳
年齢計	11586	2302	1448	3131	1066	1425	2214
0～19歳	319	-	3	291	1	3	21
20～24歳	760	-	36	630	3	31	60
25～29歳	878	3	40	530	35	187	83
30～34歳	932	2	41	372	83	315	119
35～39歳	905	6	51	229	156	320	143
40～44歳	914	7	72	211	218	261	145
45～49歳	929	31	120	207	232	161	178
50～54歳	1064	78	205	274	185	88	234
55～59歳	1176	232	300	217	119	36	272
60～64歳	1090	373	290	123	27	11	266
65～69歳	880	425	189	33	6	3	224
70～74歳	764	471	82	10	-	7	194
75～79歳	544	370	15	3	-	-	156
80～84歳	264	180	3	1	-	1	79
85歳以上	167	124	1	-	1	1	40

[横%表]

男	計	0人	1人	2人	3人	4人	不詳
年齢計	100.0	19.9	12.5	27.0	9.2	12.3	19.1
0～19歳	100.0	-	0.9	91.2	0.3	0.9	6.6
20～24歳	100.0	-	4.7	82.9	0.4	4.1	7.9
25～29歳	100.0	0.3	4.6	60.4	4.0	21.3	9.5
30～34歳	100.0	0.2	4.4	39.9	8.9	33.8	12.8
35～39歳	100.0	0.7	5.6	25.3	17.2	35.4	15.8
40～44歳	100.0	0.8	7.9	23.1	23.9	28.6	15.9
45～49歳	100.0	3.3	12.9	22.3	25.0	17.3	19.2
50～54歳	100.0	7.3	19.3	25.8	17.4	8.3	22.0
55～59歳	100.0	19.7	25.5	18.5	10.1	3.1	23.1
60～64歳	100.0	34.2	26.6	11.3	2.5	1.0	24.4
65～69歳	100.0	48.3	21.5	3.8	0.7	0.3	25.5
70～74歳	100.0	61.6	10.7	1.3	-	0.9	25.4
75～79歳	100.0	68.0	2.8	0.6	-	-	28.7
80～84歳	100.0	68.2	1.1	0.4	-	0.4	29.9
85歳以上	100.0	74.3	0.6	-	0.6	0.6	24.0

[縦%表]

男	計	0人	1人	2人	3人	4人	不詳
年齢計	100.0	100.0	100.0	100.0	100.0	100.0	100.0
0～19歳	2.8	-	0.2	9.3	0.1	0.2	0.9
20～24歳	6.6	-	2.5	20.1	0.3	2.2	2.7
25～29歳	7.6	0.1	2.8	16.9	3.3	13.1	3.7
30～34歳	8.0	0.1	2.8	11.9	7.8	22.1	5.4
35～39歳	7.8	0.3	3.5	7.3	14.6	22.5	6.5
40～44歳	7.9	0.3	5.0	6.7	20.5	18.3	6.5
45～49歳	8.0	1.3	8.3	6.6	21.8	11.3	8.0
50～54歳	9.2	3.4	14.2	8.8	17.4	6.2	10.6
55～59歳	10.2	10.1	20.7	6.9	11.2	2.5	12.3
60～64歳	9.4	16.2	20.0	3.9	2.5	0.8	12.0
65～69歳	7.6	18.5	13.1	1.1	0.6	0.2	10.1
70～74歳	6.6	20.5	5.7	0.3	-	0.5	8.8
75～79歳	4.7	16.1	1.0	0.1	-	-	7.0
80～84歳	2.3	7.8	0.2	0.0	-	0.1	3.6
85歳以上	1.4	5.4	0.1	-	0.1	0.1	1.8

27. 生存親数(配偶者の親を含む)×年齢(5歳階級)×性別(続)

女	計	0人	1人	2人	3人	4人	不詳
年齢計	12750	3247	1540	2988	1055	1416	2504
0～19歳	295	-	9	256	1	2	27
20～24歳	797	1	51	628	8	57	52
25～29歳	903	2	34	500	41	228	98
30～34歳	1017	5	42	339	123	377	131
35～39歳	961	7	50	227	197	326	154
40～44歳	956	15	89	219	250	209	174
45～49歳	959	30	159	253	213	126	178
50～54歳	1163	131	274	287	157	53	261
55～59歳	1227	334	364	186	50	21	272
60～64歳	1116	485	257	64	12	8	290
65～69歳	1038	627	137	21	1	4	248
70～74歳	853	551	61	3	1	4	233
75～79歳	685	509	7	4	1	-	164
80～84歳	442	320	3	-	-	1	118
85歳以上	338	230	3	1	-	-	104

[横%表]

女	計	0人	1人	2人	3人	4人	不詳
年齢計	100.0	25.5	12.1	23.4	8.3	11.1	19.6
0～19歳	100.0	-	3.1	86.8	0.3	0.7	9.2
20～24歳	100.0	0.1	6.4	78.8	1.0	7.2	6.5
25～29歳	100.0	0.2	3.8	55.4	4.5	25.2	10.9
30～34歳	100.0	0.5	4.1	33.3	12.1	37.1	12.9
35～39歳	100.0	0.7	5.2	23.6	20.5	33.9	16.0
40～44歳	100.0	1.6	9.3	22.9	26.2	21.9	18.2
45～49歳	100.0	3.1	16.6	26.4	22.2	13.1	18.6
50～54歳	100.0	11.3	23.6	24.7	13.5	4.6	22.4
55～59歳	100.0	27.2	29.7	15.2	4.1	1.7	22.2
60～64歳	100.0	43.5	23.0	5.7	1.1	0.7	26.0
65～69歳	100.0	60.4	13.2	2.0	0.1	0.4	23.9
70～74歳	100.0	64.6	7.2	0.4	0.1	0.5	27.3
75～79歳	100.0	74.3	1.0	0.6	0.1	-	23.9
80～84歳	100.0	72.4	0.7	-	-	0.2	26.7
85歳以上	100.0	68.0	0.9	0.3	-	-	30.8

[縦%表]

女	計	0人	1人	2人	3人	4人	不詳
年齢計	100.0	100.0	100.0	100.0	100.0	100.0	100.0
0～19歳	2.3	-	0.6	8.6	0.1	0.1	1.1
20～24歳	6.3	0.0	3.3	21.0	0.8	4.0	2.1
25～29歳	7.1	0.1	2.2	16.7	3.9	16.1	3.9
30～34歳	8.0	0.2	2.7	11.3	11.7	26.6	5.2
35～39歳	7.5	0.2	3.2	7.6	18.7	23.0	6.2
40～44歳	7.5	0.5	5.8	7.3	23.7	14.8	6.9
45～49歳	7.5	0.9	10.3	8.5	20.2	8.9	7.1
50～54歳	9.1	4.0	17.8	9.6	14.9	3.7	10.4
55～59歳	9.6	10.3	23.6	6.2	4.7	1.5	10.9
60～64歳	8.8	14.9	16.7	2.1	1.1	0.6	11.6
65～69歳	8.1	19.3	8.9	0.7	0.1	0.3	9.9
70～74歳	6.7	17.0	4.0	0.1	0.1	0.3	9.3
75～79歳	5.4	15.7	0.5	0.1	0.1	-	6.5
80～84歳	3.5	9.9	0.2	-	-	0.1	4.7
85歳以上	2.7	7.1	0.2	0.0	-	-	4.2

28. 親との同居 × 年齢(5歳階級) × 性別

男女計	計	両親とも同居	父親のみ同居	母親のみ同居	両親とも別居	両親とも死亡	不詳
年齢計	24336	3732	286	1497	8140	7081	3600
0～19歳	614	453	17	66	67	-	11
20～24歳	1557	978	43	146	345	3	42
25～29歳	1781	851	42	116	664	7	101
30～34歳	1949	565	28	111	1084	17	144
35～39歳	1866	308	20	113	1185	39	201
40～44歳	1870	243	24	140	1198	75	190
45～49歳	1888	155	34	204	1065	185	245
50～54歳	2227	116	32	199	1053	477	350
55～59歳	2403	48	31	215	753	932	424
60～64歳	2206	12	9	116	414	1191	464
65～69歳	1918	2	5	58	198	1244	411
70～74歳	1617	1	1	12	79	1128	396
75～79歳	1229	-	-	1	20	912	296
80～84歳	706	-	-	-	8	512	186
85歳以上	505	-	-	-	7	359	139

[横%表]

男女計	計	両親とも同居	父親のみ同居	母親のみ同居	両親とも別居	両親とも死亡	不詳
年齢計	100.0	15.3	1.2	6.2	33.4	29.1	14.8
0～19歳	100.0	73.8	2.8	10.7	10.9	-	1.8
20～24歳	100.0	62.8	2.8	9.4	22.2	0.2	2.7
25～29歳	100.0	47.8	2.4	6.5	37.3	0.4	5.7
30～34歳	100.0	29.0	1.4	5.7	55.6	0.9	7.4
35～39歳	100.0	16.5	1.1	6.1	63.5	2.1	10.8
40～44歳	100.0	13.0	1.3	7.5	64.1	4.0	10.2
45～49歳	100.0	8.2	1.8	10.8	56.4	9.8	13.0
50～54歳	100.0	5.2	1.4	8.9	47.3	21.4	15.7
55～59歳	100.0	2.0	1.3	8.9	31.3	38.8	17.6
60～64歳	100.0	0.5	0.4	5.3	18.8	54.0	21.0
65～69歳	100.0	0.1	0.3	3.0	10.3	64.9	21.4
70～74歳	100.0	0.1	0.1	0.7	4.9	69.8	24.5
75～79歳	100.0	-	-	0.1	1.6	74.2	24.1
80～84歳	100.0	-	-	-	1.1	72.5	26.3
85歳以上	100.0	-	-	-	1.4	71.1	27.5

[縦%表]

男女計	計	両親とも同居	父親のみ同居	母親のみ同居	両親とも別居	両親とも死亡	不詳
年齢計	100.0	100.0	100.0	100.0	100.0	100.0	100.0
0～19歳	2.5	12.1	5.9	4.4	0.8	-	0.3
20～24歳	6.4	26.2	15.0	9.8	4.2	0.0	1.2
25～29歳	7.3	22.8	14.7	7.7	8.2	0.1	2.8
30～34歳	8.0	15.1	9.8	7.4	13.3	0.2	4.0
35～39歳	7.7	8.3	7.0	7.5	14.6	0.6	5.6
40～44歳	7.7	6.5	8.4	9.4	14.7	1.1	5.3
45～49歳	7.8	4.2	11.9	13.6	13.1	2.6	6.8
50～54歳	9.2	3.1	11.2	13.3	12.9	6.7	9.7
55～59歳	9.9	1.3	10.8	14.4	9.3	13.2	11.8
60～64歳	9.1	0.3	3.1	7.7	5.1	16.8	12.9
65～69歳	7.9	0.1	1.7	3.9	2.4	17.6	11.4
70～74歳	6.6	0.0	0.3	0.8	1.0	15.9	11.0
75～79歳	5.1	-	-	0.1	0.2	12.9	8.2
80～84歳	2.9	-	-	-	0.1	7.2	5.2
85歳以上	2.1	-	-	-	0.1	5.1	3.9

28. 親との同別居×年齢(5歳階級)×性別(続)

男	計	両親とも同居	父親のみ同居	母親のみ同居	両親とも別居	両親とも死亡	不詳
年齢計	11586	2083	181	956	3559	3316	1491
0～19歳	319	237	7	24	45	-	6
20～24歳	760	477	25	62	173	-	23
25～29歳	878	445	24	69	299	3	38
30～34歳	932	313	14	68	471	5	61
35～39歳	905	189	11	73	523	21	88
40～44歳	914	172	20	90	527	33	72
45～49歳	929	106	23	137	460	99	104
50～54歳	1064	96	22	141	439	233	133
55～59歳	1176	36	21	153	316	465	185
60～64歳	1090	11	9	85	173	614	198
65～69歳	880	1	4	44	82	569	180
70～74歳	764	-	1	9	32	557	165
75～79歳	544	-	-	1	12	396	135
80～84歳	264	-	-	-	4	192	68
85歳以上	167	-	-	-	3	129	35

[横%表]

男	計	両親とも同居	父親のみ同居	母親のみ同居	両親とも別居	両親とも死亡	不詳
年齢計	100.0	18.0	1.6	8.3	30.7	28.6	12.9
0～19歳	100.0	74.3	2.2	7.5	14.1	-	1.9
20～24歳	100.0	62.8	3.3	8.2	22.8	-	3.0
25～29歳	100.0	50.7	2.7	7.9	34.1	0.3	4.3
30～34歳	100.0	33.6	1.5	7.3	50.5	0.5	6.5
35～39歳	100.0	20.9	1.2	8.1	57.8	2.3	9.7
40～44歳	100.0	18.8	2.2	9.8	57.7	3.6	7.9
45～49歳	100.0	11.4	2.5	14.7	49.5	10.7	11.2
50～54歳	100.0	9.0	2.1	13.3	41.3	21.9	12.5
55～59歳	100.0	3.1	1.8	13.0	26.9	39.5	15.7
60～64歳	100.0	1.0	0.8	7.8	15.9	56.3	18.2
65～69歳	100.0	0.1	0.5	5.0	9.3	64.7	20.5
70～74歳	100.0	-	0.1	1.2	4.2	72.9	21.6
75～79歳	100.0	-	-	0.2	2.2	72.8	24.8
80～84歳	100.0	-	-	-	1.5	72.7	25.8
85歳以上	100.0	-	-	-	1.8	77.2	21.0

[縦%表]

男	計	両親とも同居	父親のみ同居	母親のみ同居	両親とも別居	両親とも死亡	不詳
年齢計	100.0	100.0	100.0	100.0	100.0	100.0	100.0
0～19歳	2.8	11.4	3.9	2.5	1.3	-	0.4
20～24歳	6.6	22.9	13.8	6.5	4.9	-	1.5
25～29歳	7.6	21.4	13.3	7.2	8.4	0.1	2.5
30～34歳	8.0	15.0	7.7	7.1	13.2	0.2	4.1
35～39歳	7.8	9.1	6.1	7.6	14.7	0.6	5.9
40～44歳	7.9	8.3	11.0	9.4	14.8	1.0	4.8
45～49歳	8.0	5.1	12.7	14.3	12.9	3.0	7.0
50～54歳	9.2	4.6	12.2	14.7	12.3	7.0	8.9
55～59歳	10.2	1.7	11.6	16.0	8.9	14.0	12.4
60～64歳	9.4	0.5	5.0	8.9	4.9	18.5	13.3
65～69歳	7.6	0.0	2.2	4.6	2.3	17.2	12.1
70～74歳	6.6	-	0.6	0.9	0.9	16.8	11.1
75～79歳	4.7	-	-	0.1	0.3	11.9	9.1
80～84歳	2.3	-	-	-	0.1	5.8	4.6
85歳以上	1.4	-	-	-	0.1	3.9	2.3

28. 親との同居×年齢(5歳階級)×性別(続)

女	計	両親とも同居	父親のみ同居	母親のみ同居	両親とも別居	両親とも死亡	不詳
年齢計	12750	1649	105	541	4581	3765	2109
0～19歳	295	216	10	42	22	-	5
20～24歳	797	501	18	84	172	3	19
25～29歳	903	406	18	47	365	4	63
30～34歳	1017	252	14	43	613	12	83
35～39歳	961	119	9	40	662	18	113
40～44歳	956	71	4	50	671	42	118
45～49歳	959	49	11	67	605	86	141
50～54歳	1163	20	10	58	614	244	217
55～59歳	1227	12	10	62	437	467	239
60～64歳	1116	1	-	31	241	577	266
65～69歳	1038	1	1	14	116	675	231
70～74歳	853	1	-	3	47	571	231
75～79歳	685	-	-	-	8	516	161
80～84歳	442	-	-	-	4	320	118
85歳以上	338	-	-	-	4	230	104

[横%表]

女	計	両親とも同居	父親のみ同居	母親のみ同居	両親とも別居	両親とも死亡	不詳
年齢計	100.0	12.9	0.8	4.2	35.9	29.5	16.5
0～19歳	100.0	73.2	3.4	14.2	7.5	-	1.7
20～24歳	100.0	62.9	2.3	10.5	21.6	0.4	2.4
25～29歳	100.0	45.0	2.0	5.2	40.4	0.4	7.0
30～34歳	100.0	24.8	1.4	4.2	60.3	1.2	8.2
35～39歳	100.0	12.4	0.9	4.2	68.9	1.9	11.8
40～44歳	100.0	7.4	0.4	5.2	70.2	4.4	12.3
45～49歳	100.0	5.1	1.1	7.0	63.1	9.0	14.7
50～54歳	100.0	1.7	0.9	5.0	52.8	21.0	18.7
55～59歳	100.0	1.0	0.8	5.1	35.6	38.1	19.5
60～64歳	100.0	0.1	-	2.8	21.6	51.7	23.8
65～69歳	100.0	0.1	0.1	1.3	11.2	65.0	22.3
70～74歳	100.0	0.1	-	0.4	5.5	66.9	27.1
75～79歳	100.0	-	-	-	1.2	75.3	23.5
80～84歳	100.0	-	-	-	0.9	72.4	26.7
85歳以上	100.0	-	-	-	1.2	68.0	30.8

[縦%表]

女	計	両親とも同居	父親のみ同居	母親のみ同居	両親とも別居	両親とも死亡	不詳
年齢計	100.0	100.0	100.0	100.0	100.0	100.0	100.0
0～19歳	2.3	13.1	9.5	7.8	0.5	-	0.2
20～24歳	6.3	30.4	17.1	15.5	3.8	0.1	0.9
25～29歳	7.1	24.6	17.1	8.7	8.0	0.1	3.0
30～34歳	8.0	15.3	13.3	7.9	13.4	0.3	3.9
35～39歳	7.5	7.2	8.6	7.4	14.5	0.5	5.4
40～44歳	7.5	4.3	3.8	9.2	14.6	1.1	5.6
45～49歳	7.5	3.0	10.5	12.4	13.2	2.3	6.7
50～54歳	9.1	1.2	9.5	10.7	13.4	6.5	10.3
55～59歳	9.6	0.7	9.5	11.5	9.5	12.4	11.3
60～64歳	8.8	0.1	-	5.7	5.3	15.3	12.6
65～69歳	8.1	0.1	1.0	2.6	2.5	17.9	11.0
70～74歳	6.7	0.1	-	0.6	1.0	15.2	11.0
75～79歳	5.4	-	-	-	0.2	13.7	7.6
80～84歳	3.5	-	-	-	0.1	8.5	5.6
85歳以上	2.7	-	-	-	0.1	6.1	4.9

29. 有配偶者の親との同別居×年齢(5歳階級)×性別

男女計	計	両親とも同居	父親のみ同居	母親のみ同居	両親とも別居	両親とも死亡	不詳
年齢計	16200	516	120	707	6869	5219	2769
0～19歳	9	-	-	1	7	-	1
20～24歳	135	16	-	5	97	2	15
25～29歳	628	46	6	7	485	3	81
30～34歳	1154	53	5	27	942	10	117
35～39歳	1377	71	6	33	1070	28	169
40～44歳	1504	101	17	77	1073	66	170
45～49歳	1574	87	21	119	983	154	210
50～54歳	1869	89	26	131	936	395	292
55～59歳	2026	41	24	157	671	780	353
60～64歳	1892	11	9	93	371	1013	395
65～69歳	1567	1	5	47	163	1016	335
70～74歳	1179	-	1	9	50	820	299
75～79歳	801	-	-	1	13	581	206
80～84歳	328	-	-	-	5	241	82
85歳以上	157	-	-	-	3	110	44

[横%表]

男女計	計	両親とも同居	父親のみ同居	母親のみ同居	両親とも別居	両親とも死亡	不詳
年齢計	100.0	3.2	0.7	4.4	42.4	32.2	17.1
0～19歳	100.0	-	-	11.1	77.8	-	11.1
20～24歳	100.0	11.9	-	3.7	71.9	1.5	11.1
25～29歳	100.0	7.3	1.0	1.1	77.2	0.5	12.9
30～34歳	100.0	4.6	0.4	2.3	81.6	0.9	10.1
35～39歳	100.0	5.2	0.4	2.4	77.7	2.0	12.3
40～44歳	100.0	6.7	1.1	5.1	71.3	4.4	11.3
45～49歳	100.0	5.5	1.3	7.6	62.5	9.8	13.3
50～54歳	100.0	4.8	1.4	7.0	50.1	21.1	15.6
55～59歳	100.0	2.0	1.2	7.7	33.1	38.5	17.4
60～64歳	100.0	0.6	0.5	4.9	19.6	53.5	20.9
65～69歳	100.0	0.1	0.3	3.0	10.4	64.8	21.4
70～74歳	100.0	-	0.1	0.8	4.2	69.6	25.4
75～79歳	100.0	-	-	0.1	1.6	72.5	25.7
80～84歳	100.0	-	-	-	1.5	73.5	25.0
85歳以上	100.0	-	-	-	1.9	70.1	28.0

[縦%表]

男女計	計	両親とも同居	父親のみ同居	母親のみ同居	両親とも別居	両親とも死亡	不詳
年齢計	100.0	100.0	100.0	100.0	100.0	100.0	100.0
0～19歳	0.1	-	-	0.1	0.1	-	0.0
20～24歳	0.8	3.1	-	0.7	1.4	0.0	0.5
25～29歳	3.9	8.9	5.0	1.0	7.1	0.1	2.9
30～34歳	7.1	10.3	4.2	3.8	13.7	0.2	4.2
35～39歳	8.5	13.8	5.0	4.7	15.6	0.5	6.1
40～44歳	9.3	19.6	14.2	10.9	15.6	1.3	6.1
45～49歳	9.7	16.9	17.5	16.8	14.3	3.0	7.6
50～54歳	11.5	17.2	21.7	18.5	13.6	7.6	10.5
55～59歳	12.5	7.9	20.0	22.2	9.8	14.9	12.7
60～64歳	11.7	2.1	7.5	13.2	5.4	19.4	14.3
65～69歳	9.7	0.2	4.2	6.6	2.4	19.5	12.1
70～74歳	7.3	-	0.8	1.3	0.7	15.7	10.8
75～79歳	4.9	-	-	0.1	0.2	11.1	7.4
80～84歳	2.0	-	-	-	0.1	4.6	3.0
85歳以上	1.0	-	-	-	0.0	2.1	1.6

29. 有配偶者の親との同居×年齢(5歳階級)×性別(続)

男	計	両親とも同居	父親のみ同居	母親のみ同居	両親とも別居	両親とも死亡	不詳
年齢計	8160	398	95	539	2987	2868	1273
0～19歳	6	-	-	1	4	-	1
20～24歳	50	10	-	1	32	-	7
25～29歳	279	31	6	6	206	1	29
30～34歳	510	40	3	18	394	3	52
35～39歳	643	48	3	27	476	16	73
40～44歳	713	76	15	52	473	30	67
45～49歳	769	67	15	88	429	80	90
50～54歳	905	81	19	102	401	196	106
55～59歳	1024	34	20	122	288	401	159
60～64歳	993	10	9	76	163	554	181
65～69歳	796	1	4	37	77	517	160
70～74歳	677	-	1	8	27	491	150
75～79歳	473	-	-	1	10	343	119
80～84歳	211	-	-	-	4	154	53
85歳以上	111	-	-	-	3	82	26

[横%表]

男	計	両親とも同居	父親のみ同居	母親のみ同居	両親とも別居	両親とも死亡	不詳
年齢計	100.0	4.9	1.2	6.6	36.6	35.1	15.6
0～19歳	100.0	-	-	16.7	66.7	-	16.7
20～24歳	100.0	20.0	-	2.0	64.0	-	14.0
25～29歳	100.0	11.1	2.2	2.2	73.8	0.4	10.4
30～34歳	100.0	7.8	0.6	3.5	77.3	0.6	10.2
35～39歳	100.0	7.5	0.5	4.2	74.0	2.5	11.4
40～44歳	100.0	10.7	2.1	7.3	66.3	4.2	9.4
45～49歳	100.0	8.7	2.0	11.4	55.8	10.4	11.7
50～54歳	100.0	9.0	2.1	11.3	44.3	21.7	11.7
55～59歳	100.0	3.3	2.0	11.9	28.1	39.2	15.5
60～64歳	100.0	1.0	0.9	7.7	16.4	55.8	18.2
65～69歳	100.0	0.1	0.5	4.6	9.7	64.9	20.1
70～74歳	100.0	-	0.1	1.2	4.0	72.5	22.2
75～79歳	100.0	-	-	0.2	2.1	72.5	25.2
80～84歳	100.0	-	-	-	1.9	73.0	25.1
85歳以上	100.0	-	-	-	2.7	73.9	23.4

[縦%表]

男	計	両親とも同居	父親のみ同居	母親のみ同居	両親とも別居	両親とも死亡	不詳
年齢計	100.0	100.0	100.0	100.0	100.0	100.0	100.0
0～19歳	0.1	-	-	0.2	0.1	-	0.1
20～24歳	0.6	2.5	-	0.2	1.1	-	0.5
25～29歳	3.4	7.8	6.3	1.1	6.9	0.0	2.3
30～34歳	6.3	10.1	3.2	3.3	13.2	0.1	4.1
35～39歳	7.9	12.1	3.2	5.0	15.9	0.6	5.7
40～44歳	8.7	19.1	15.8	9.6	15.8	1.0	5.3
45～49歳	9.4	16.8	15.8	16.3	14.4	2.8	7.1
50～54歳	11.1	20.4	20.0	18.9	13.4	6.8	8.3
55～59歳	12.5	8.5	21.1	22.6	9.6	14.0	12.5
60～64歳	12.2	2.5	9.5	14.1	5.5	19.3	14.2
65～69歳	9.8	0.3	4.2	6.9	2.6	18.0	12.6
70～74歳	8.3	-	1.1	1.5	0.9	17.1	11.8
75～79歳	5.8	-	-	0.2	0.3	12.0	9.3
80～84歳	2.6	-	-	-	0.1	5.4	4.2
85歳以上	1.4	-	-	-	0.1	2.9	2.0

29. 有配偶者の親との同別居 × 年齢(5歳階級) × 性別(続)

女	計	両親とも同居	父親のみ同居	母親のみ同居	両親とも別居	両親とも死亡	不詳
年齢計	8040	118	25	168	3882	2351	1496
0～19歳	3	-	-	-	3	-	-
20～24歳	85	6	-	4	65	2	8
25～29歳	349	15	-	1	279	2	52
30～34歳	644	13	2	9	548	7	65
35～39歳	734	23	3	6	594	12	96
40～44歳	791	25	2	25	600	36	103
45～49歳	805	20	6	31	554	74	120
50～54歳	964	8	7	29	535	199	186
55～59歳	1002	7	4	35	383	379	194
60～64歳	899	1	-	17	208	459	214
65～69歳	771	-	1	10	86	499	175
70～74歳	502	-	-	1	23	329	149
75～79歳	328	-	-	-	3	238	87
80～84歳	117	-	-	-	1	87	29
85歳以上	46	-	-	-	-	28	18

【横%表】

女	計	両親とも同居	父親のみ同居	母親のみ同居	両親とも別居	両親とも死亡	不詳
年齢計	100.0	1.5	0.3	2.1	48.3	29.2	18.6
0～19歳	100.0	-	-	-	100.0	-	-
20～24歳	100.0	7.1	-	4.7	76.5	2.4	9.4
25～29歳	100.0	4.3	-	0.3	79.9	0.6	14.9
30～34歳	100.0	2.0	0.3	1.4	85.1	1.1	10.1
35～39歳	100.0	3.1	0.4	0.8	80.9	1.6	13.1
40～44歳	100.0	3.2	0.3	3.2	75.9	4.6	13.0
45～49歳	100.0	2.5	0.7	3.9	68.8	9.2	14.9
50～54歳	100.0	0.8	0.7	3.0	55.5	20.6	19.3
55～59歳	100.0	0.7	0.4	3.5	38.2	37.8	19.4
60～64歳	100.0	0.1	-	1.9	23.1	51.1	23.8
65～69歳	100.0	-	0.1	1.3	11.2	64.7	22.7
70～74歳	100.0	-	-	0.2	4.6	65.5	29.7
75～79歳	100.0	-	-	-	0.9	72.6	26.5
80～84歳	100.0	-	-	-	0.9	74.4	24.8
85歳以上	100.0	-	-	-	-	60.9	39.1

【縦%表】

女	計	両親とも同居	父親のみ同居	母親のみ同居	両親とも別居	両親とも死亡	不詳
年齢計	100.0	100.0	100.0	100.0	100.0	100.0	100.0
0～19歳	0.0	-	-	-	0.1	-	-
20～24歳	1.1	5.1	-	2.4	1.7	0.1	0.5
25～29歳	4.3	12.7	-	0.6	7.2	0.1	3.5
30～34歳	8.0	11.0	8.0	5.4	14.1	0.3	4.3
35～39歳	9.1	19.5	12.0	3.6	15.3	0.5	6.4
40～44歳	9.8	21.2	8.0	14.9	15.5	1.5	6.9
45～49歳	10.0	16.9	24.0	18.5	14.3	3.1	8.0
50～54歳	12.0	6.8	28.0	17.3	13.8	8.5	12.4
55～59歳	12.5	5.9	16.0	20.8	9.9	16.1	13.0
60～64歳	11.2	0.8	-	10.1	5.4	19.5	14.3
65～69歳	9.6	-	4.0	6.0	2.2	21.2	11.7
70～74歳	6.2	-	-	0.6	0.6	14.0	10.0
75～79歳	4.1	-	-	-	0.1	10.1	5.8
80～84歳	1.5	-	-	-	0.0	3.7	1.9
85歳以上	0.6	-	-	-	-	1.2	1.2



30. 配偶者の親との同別居×年齢(5歳階級)×性別

男女計	計	非該当	両親とも同居	父親のみ同居	母親のみ同居	両親とも別居	両親とも死亡	不詳
年齢計	24336	8449	478	111	681	6757	5136	2724
0～19歳	614	606	-	-	-	7	-	1
20～24歳	1557	1427	15	2	2	94	-	17
25～29歳	1781	1167	45	2	15	488	2	62
30～34歳	1949	812	67	7	32	889	17	125
35～39歳	1866	512	67	10	46	1042	26	163
40～44歳	1870	394	101	18	81	994	102	180
45～49歳	1888	360	76	18	123	940	184	187
50～54歳	2227	408	78	26	140	873	425	277
55～59歳	2403	422	23	16	120	696	780	346
60～64歳	2206	335	6	8	78	418	961	400
65～69歳	1918	371	-	4	29	193	975	346
70～74歳	1617	445	-	-	13	99	771	289
75～79歳	1229	444	-	-	2	16	558	209
80～84歳	706	394	-	-	-	6	227	79
85歳以上	505	352	-	-	-	2	108	43

[横%表]

男女計	計	非該当	両親とも同居	父親のみ同居	母親のみ同居	両親とも別居	両親とも死亡	不詳
年齢計	100.0	34.7	2.0	0.5	2.8	27.8	21.1	11.2
0～19歳	100.0	98.7	-	-	-	1.1	-	0.2
20～24歳	100.0	91.7	1.0	0.1	0.1	6.0	-	1.1
25～29歳	100.0	65.5	2.5	0.1	0.8	27.4	0.1	3.5
30～34歳	100.0	41.7	3.4	0.4	1.6	45.6	0.9	6.4
35～39歳	100.0	27.4	3.6	0.5	2.5	55.8	1.4	8.7
40～44歳	100.0	21.1	5.4	1.0	4.3	53.2	5.5	9.6
45～49歳	100.0	19.1	4.0	1.0	6.5	49.8	9.7	9.9
50～54歳	100.0	18.3	3.5	1.2	6.3	39.2	19.1	12.4
55～59歳	100.0	17.6	1.0	0.7	5.0	29.0	32.5	14.4
60～64歳	100.0	15.2	0.3	0.4	3.5	18.9	43.6	18.1
65～69歳	100.0	19.3	-	0.2	1.5	10.1	50.8	18.0
70～74歳	100.0	27.5	-	-	0.8	6.1	47.7	17.9
75～79歳	100.0	36.1	-	-	0.2	1.3	45.4	17.0
80～84歳	100.0	55.8	-	-	-	0.8	32.2	11.2
85歳以上	100.0	69.7	-	-	-	0.4	21.4	8.5

[縦%表]

男女計	計	非該当	両親とも同居	父親のみ同居	母親のみ同居	両親とも別居	両親とも死亡	不詳
年齢計	100.0	100.0	100.0	100.0	100.0	100.0	100.0	100.0
0～19歳	2.5	7.2	-	-	-	0.1	-	0.0
20～24歳	6.4	16.9	3.1	1.8	0.3	1.4	-	0.6
25～29歳	7.3	13.8	9.4	1.8	2.2	7.2	0.0	2.3
30～34歳	8.0	9.6	14.0	6.3	4.7	13.2	0.3	4.6
35～39歳	7.7	6.1	14.0	9.0	6.8	15.4	0.5	6.0
40～44歳	7.7	4.7	21.1	16.2	11.9	14.7	2.0	6.6
45～49歳	7.8	4.3	15.9	16.2	18.1	13.9	3.6	6.9
50～54歳	9.2	4.8	16.3	23.4	20.6	12.9	8.3	10.2
55～59歳	9.9	5.0	4.8	14.4	17.6	10.3	15.2	12.7
60～64歳	9.1	4.0	1.3	7.2	11.5	6.2	18.7	14.7
65～69歳	7.9	4.4	-	3.6	4.3	2.9	19.0	12.7
70～74歳	6.6	5.3	-	-	1.9	1.5	15.0	10.6
75～79歳	5.1	5.3	-	-	0.3	0.2	10.9	7.7
80～84歳	2.9	4.7	-	-	-	0.1	4.4	2.9
85歳以上	2.1	4.2	-	-	-	0.0	2.1	1.6

30. 配偶者の親との同別居×年齢(5歳階級)×性別(続)

男	計	非該当	両親とも同居	父親のみ同居	母親のみ同居	両親とも別居	両親とも死亡	不詳
年齢計	11586	3581	103	24	160	3849	2337	1532
0～19歳	319	314	-	-	-	4	-	1
20～24歳	760	710	4	-	1	36	-	9
25～29歳	878	605	6	-	3	233	-	31
30～34歳	932	429	16	2	4	414	6	61
35～39歳	905	273	15	-	5	521	7	84
40～44歳	914	214	17	5	18	537	27	96
45～49歳	929	184	17	3	19	547	53	106
50～54歳	1064	187	18	7	31	535	136	150
55～59歳	1176	181	6	5	27	475	282	200
60～64歳	1090	110	4	1	34	308	417	216
65～69歳	880	93	-	1	9	150	439	188
70～74歳	764	87	-	-	8	74	431	164
75～79歳	544	76	-	-	1	9	323	135
80～84歳	264	62	-	-	-	4	137	61
85歳以上	167	56	-	-	-	2	79	30

[横%表]

男	計	非該当	両親とも同居	父親のみ同居	母親のみ同居	両親とも別居	両親とも死亡	不詳
年齢計	100.0	30.9	0.9	0.2	1.4	33.2	20.2	13.2
0～19歳	100.0	98.4	-	-	-	1.3	-	0.3
20～24歳	100.0	93.4	0.5	-	0.1	4.7	-	1.2
25～29歳	100.0	68.9	0.7	-	0.3	26.5	-	3.5
30～34歳	100.0	46.0	1.7	0.2	0.4	44.4	0.6	6.5
35～39歳	100.0	30.2	1.7	-	0.6	57.6	0.8	9.3
40～44歳	100.0	23.4	1.9	0.5	2.0	58.8	3.0	10.5
45～49歳	100.0	19.8	1.8	0.3	2.0	58.9	5.7	11.4
50～54歳	100.0	17.6	1.7	0.7	2.9	50.3	12.8	14.1
55～59歳	100.0	15.4	0.5	0.4	2.3	40.4	24.0	17.0
60～64歳	100.0	10.1	0.4	0.1	3.1	28.3	38.3	19.8
65～69歳	100.0	10.6	-	0.1	1.0	17.0	49.9	21.4
70～74歳	100.0	11.4	-	-	1.0	9.7	56.4	21.5
75～79歳	100.0	14.0	-	-	0.2	1.7	59.4	24.8
80～84歳	100.0	23.5	-	-	-	1.5	51.9	23.1
85歳以上	100.0	33.5	-	-	-	1.2	47.3	18.0

[縦%表]

男	計	非該当	両親とも同居	父親のみ同居	母親のみ同居	両親とも別居	両親とも死亡	不詳
年齢計	100.0	100.0	100.0	100.0	100.0	100.0	100.0	100.0
0～19歳	2.8	8.8	-	-	-	0.1	-	0.1
20～24歳	6.6	19.8	3.9	-	0.6	0.9	-	0.6
25～29歳	7.6	16.9	5.8	-	1.9	6.1	-	2.0
30～34歳	8.0	12.0	15.5	8.3	2.5	10.8	0.3	4.0
35～39歳	7.8	7.6	14.6	-	3.1	13.5	0.3	5.5
40～44歳	7.9	6.0	16.5	20.8	11.3	14.0	1.2	6.3
45～49歳	8.0	5.1	16.5	12.5	11.9	14.2	2.3	6.9
50～54歳	9.2	5.2	17.5	29.2	19.4	13.9	5.8	9.8
55～59歳	10.2	5.1	5.8	20.8	16.9	12.3	12.1	13.1
60～64歳	9.4	3.1	3.9	4.2	21.3	8.0	17.8	14.1
65～69歳	7.6	2.6	-	4.2	5.6	3.9	18.8	12.3
70～74歳	6.6	2.4	-	-	5.0	1.9	18.4	10.7
75～79歳	4.7	2.1	-	-	0.6	0.2	13.8	8.8
80～84歳	2.3	1.7	-	-	-	0.1	5.9	4.0
85歳以上	1.4	1.6	-	-	-	0.1	3.4	2.0

30. 配偶者の親との同別居×年齢(5歳階級)×性別(続)

女	計	非該当	両親とも同居	父親のみ同居	母親のみ同居	両親とも別居	両親とも死亡	不詳
年齢計	12750	4868	375	87	521	2908	2799	1192
0～19歳	295	292	-	-	-	3	-	-
20～24歳	797	717	11	2	1	58	-	8
25～29歳	903	562	39	2	12	255	2	31
30～34歳	1017	383	51	5	28	475	11	64
35～39歳	961	239	52	10	41	521	19	79
40～44歳	956	180	84	13	63	457	75	84
45～49歳	959	176	59	15	104	393	131	81
50～54歳	1163	221	60	19	109	338	289	127
55～59歳	1227	241	17	11	93	221	498	146
60～64歳	1116	225	2	7	44	110	544	184
65～69歳	1038	278	-	3	20	43	536	158
70～74歳	853	358	-	-	5	25	340	125
75～79歳	685	368	-	-	1	7	235	74
80～84歳	442	332	-	-	-	2	90	18
85歳以上	338	296	-	-	-	-	29	13

[横%表]

女	計	非該当	両親とも同居	父親のみ同居	母親のみ同居	両親とも別居	両親とも死亡	不詳
年齢計	100.0	38.2	2.9	0.7	4.1	22.8	22.0	9.3
0～19歳	100.0	99.0	-	-	-	1.0	-	-
20～24歳	100.0	90.0	1.4	0.3	0.1	7.3	-	1.0
25～29歳	100.0	62.2	4.3	0.2	1.3	28.2	0.2	3.4
30～34歳	100.0	37.7	5.0	0.5	2.8	46.7	1.1	6.3
35～39歳	100.0	24.9	5.4	1.0	4.3	54.2	2.0	8.2
40～44歳	100.0	18.8	8.8	1.4	6.6	47.8	7.8	8.8
45～49歳	100.0	18.4	6.2	1.6	10.8	41.0	13.7	8.4
50～54歳	100.0	19.0	5.2	1.6	9.4	29.1	24.8	10.9
55～59歳	100.0	19.6	1.4	0.9	7.6	18.0	40.6	11.9
60～64歳	100.0	20.2	0.2	0.6	3.9	9.9	48.7	16.5
65～69歳	100.0	26.8	-	0.3	1.9	4.1	51.6	15.2
70～74歳	100.0	42.0	-	-	0.6	2.9	39.9	14.7
75～79歳	100.0	53.7	-	-	0.1	1.0	34.3	10.8
80～84歳	100.0	75.1	-	-	-	0.5	20.4	4.1
85歳以上	100.0	87.6	-	-	-	-	8.6	3.8

[縦%表]

女	計	非該当	両親とも同居	父親のみ同居	母親のみ同居	両親とも別居	両親とも死亡	不詳
年齢計	100.0	100.0	100.0	100.0	100.0	100.0	100.0	100.0
0～19歳	2.3	6.0	-	-	-	0.1	-	-
20～24歳	6.3	14.7	2.9	2.3	0.2	2.0	-	0.7
25～29歳	7.1	11.5	10.4	2.3	2.3	8.8	0.1	2.6
30～34歳	8.0	7.9	13.6	5.7	5.4	16.3	0.4	5.4
35～39歳	7.5	4.9	13.9	11.5	7.9	17.9	0.7	6.6
40～44歳	7.5	3.7	22.4	14.9	12.1	15.7	2.7	7.0
45～49歳	7.5	3.6	15.7	17.2	20.0	13.5	4.7	6.8
50～54歳	9.1	4.5	16.0	21.8	20.9	11.6	10.3	10.7
55～59歳	9.6	5.0	4.5	12.6	17.9	7.6	17.8	12.2
60～64歳	8.8	4.6	0.5	8.0	8.4	3.8	19.4	15.4
65～69歳	8.1	5.7	-	3.4	3.8	1.5	19.1	13.3
70～74歳	6.7	7.4	-	-	1.0	0.9	12.1	10.5
75～79歳	5.4	7.6	-	-	0.2	0.2	8.4	6.2
80～84歳	3.5	6.8	-	-	-	0.1	3.2	1.5
85歳以上	2.7	6.1	-	-	-	-	1.0	1.1

31. 有配偶者の親との同居と自分の離家経験×年齢(5歳階級)×性別

男女計	計	親と同居で離家 経験あり	親と同居で離家 経験なし	親と別居	両親とも死亡	不詳
年齢計	16200	741	500	6869	5219	2871
0～19歳	9	-	1	7	-	1
20～24歳	135	7	12	97	2	17
25～29歳	628	28	26	485	3	86
30～34歳	1154	54	24	942	10	124
35～39歳	1377	62	37	1070	28	180
40～44歳	1504	118	66	1073	66	181
45～49歳	1574	135	75	983	154	227
50～54歳	1869	133	94	936	395	311
55～59歳	2026	114	92	671	780	369
60～64歳	1892	63	41	371	1013	404
65～69歳	1567	26	22	163	1016	340
70～74歳	1179	1	9	50	820	299
75～79歳	801	-	1	13	581	206
80～84歳	328	-	-	5	241	82
85歳以上	157	-	-	3	110	44

[横%表]

男女計	計	親と同居で離家 経験あり	親と同居で離家 経験なし	親と別居	両親とも死亡	不詳
年齢計	100.0	4.6	3.1	42.4	32.2	17.7
0～19歳	100.0	-	11.1	77.8	-	11.1
20～24歳	100.0	5.2	8.9	71.9	1.5	12.6
25～29歳	100.0	4.5	4.1	77.2	0.5	13.7
30～34歳	100.0	4.7	2.1	81.6	0.9	10.7
35～39歳	100.0	4.5	2.7	77.7	2.0	13.1
40～44歳	100.0	7.8	4.4	71.3	4.4	12.0
45～49歳	100.0	8.6	4.8	62.5	9.8	14.4
50～54歳	100.0	7.1	5.0	50.1	21.1	16.6
55～59歳	100.0	5.6	4.5	33.1	38.5	18.2
60～64歳	100.0	3.3	2.2	19.6	53.5	21.4
65～69歳	100.0	1.7	1.4	10.4	64.8	21.7
70～74歳	100.0	0.1	0.8	4.2	69.6	25.4
75～79歳	100.0	-	0.1	1.6	72.5	25.7
80～84歳	100.0	-	-	1.5	73.5	25.0
85歳以上	100.0	-	-	1.9	70.1	28.0

[縦%表]

男女計	計	親と同居で離家 経験あり	親と同居で離家 経験なし	親と別居	両親とも死亡	不詳
年齢計	100.0	100.0	100.0	100.0	100.0	100.0
0～19歳	0.1	-	0.2	0.1	-	0.0
20～24歳	0.8	0.9	2.4	1.4	0.0	0.6
25～29歳	3.9	3.8	5.2	7.1	0.1	3.0
30～34歳	7.1	7.3	4.8	13.7	0.2	4.3
35～39歳	8.5	8.4	7.4	15.6	0.5	6.3
40～44歳	9.3	15.9	13.2	15.6	1.3	6.3
45～49歳	9.7	18.2	15.0	14.3	3.0	7.9
50～54歳	11.5	17.9	18.8	13.6	7.6	10.8
55～59歳	12.5	15.4	18.4	9.8	14.9	12.9
60～64歳	11.7	8.5	8.2	5.4	19.4	14.1
65～69歳	9.7	3.5	4.4	2.4	19.5	11.8
70～74歳	7.3	0.1	1.8	0.7	15.7	10.4
75～79歳	4.9	-	0.2	0.2	11.1	7.2
80～84歳	2.0	-	-	0.1	4.6	2.9
85歳以上	1.0	-	-	0.0	2.1	1.5

31. 有配偶者の親との同別居と自分の離家経験×年齢(5歳階級)×性別(続)

男	計	親と同居で離家 経験あり	親と同居で離家 経験なし	親と別居	両親とも死亡	不詳
年齢計	8160	552	404	2987	2868	1349
0～19歳	6	-	1	4	-	1
20～24歳	50	3	8	32	-	7
25～29歳	279	20	19	206	1	33
30～34歳	510	40	16	394	3	57
35～39歳	643	45	24	476	16	82
40～44歳	713	82	54	473	30	74
45～49歳	769	103	54	429	80	103
50～54歳	905	106	81	401	196	121
55～59歳	1024	82	82	288	401	171
60～64歳	993	51	37	163	554	188
65～69歳	796	19	19	77	517	164
70～74歳	677	1	8	27	491	150
75～79歳	473	-	1	10	343	119
80～84歳	211	-	-	4	154	53
85歳以上	111	-	-	3	82	26

[横%表]

男	計	親と同居で離家 経験あり	親と同居で離家 経験なし	親と別居	両親とも死亡	不詳
年齢計	100.0	6.8	5.0	36.6	35.1	16.5
0～19歳	100.0	-	16.7	66.7	-	16.7
20～24歳	100.0	6.0	16.0	64.0	-	14.0
25～29歳	100.0	7.2	6.8	73.8	0.4	11.8
30～34歳	100.0	7.8	3.1	77.3	0.6	11.2
35～39歳	100.0	7.0	3.7	74.0	2.5	12.8
40～44歳	100.0	11.5	7.6	66.3	4.2	10.4
45～49歳	100.0	13.4	7.0	55.8	10.4	13.4
50～54歳	100.0	11.7	9.0	44.3	21.7	13.4
55～59歳	100.0	8.0	8.0	28.1	39.2	16.7
60～64歳	100.0	5.1	3.7	16.4	55.8	18.9
65～69歳	100.0	2.4	2.4	9.7	64.9	20.6
70～74歳	100.0	0.1	1.2	4.0	72.5	22.2
75～79歳	100.0	-	0.2	2.1	72.5	25.2
80～84歳	100.0	-	-	1.9	73.0	25.1
85歳以上	100.0	-	-	2.7	73.9	23.4

[縦%表]

男	計	親と同居で離家 経験あり	親と同居で離家 経験なし	親と別居	両親とも死亡	不詳
年齢計	100.0	100.0	100.0	100.0	100.0	100.0
0～19歳	0.1	-	0.2	0.1	-	0.1
20～24歳	0.6	0.5	2.0	1.1	-	0.5
25～29歳	3.4	3.6	4.7	6.9	0.0	2.4
30～34歳	6.3	7.2	4.0	13.2	0.1	4.2
35～39歳	7.9	8.2	5.9	15.9	0.6	6.1
40～44歳	8.7	14.9	13.4	15.8	1.0	5.5
45～49歳	9.4	18.7	13.4	14.4	2.8	7.6
50～54歳	11.1	19.2	20.0	13.4	6.8	9.0
55～59歳	12.5	14.9	20.3	9.6	14.0	12.7
60～64歳	12.2	9.2	9.2	5.5	19.3	13.9
65～69歳	9.8	3.4	4.7	2.6	18.0	12.2
70～74歳	8.3	0.2	2.0	0.9	17.1	11.1
75～79歳	5.8	-	0.2	0.3	12.0	8.8
80～84歳	2.6	-	-	0.1	5.4	3.9
85歳以上	1.4	-	-	0.1	2.9	1.9

31. 有配偶者の親との同別居と自分の離家経験×年齢(5歳階級)×性別(続)

女	計	親と同居で離家 経験あり	親と同居で離家 経験なし	親と別居	両親とも死亡	不詳
年齢計	8040	189	96	3882	2351	1522
0～19歳	3	-	-	3	-	-
20～24歳	85	4	4	65	2	10
25～29歳	349	8	7	279	2	53
30～34歳	644	14	8	548	7	67
35～39歳	734	17	13	594	12	98
40～44歳	791	36	12	600	36	107
45～49歳	805	32	21	554	74	124
50～54歳	964	27	13	535	199	190
55～59歳	1002	32	10	383	379	198
60～64歳	899	12	4	208	459	216
65～69歳	771	7	3	86	499	176
70～74歳	502	-	1	23	329	149
75～79歳	328	-	-	3	238	87
80～84歳	117	-	-	1	87	29
85歳以上	46	-	-	-	28	18

【横%表】

女	計	親と同居で離家 経験あり	親と同居で離家 経験なし	親と別居	両親とも死亡	不詳
年齢計	100.0	2.4	1.2	48.3	29.2	18.9
0～19歳	100.0	-	-	100.0	-	-
20～24歳	100.0	4.7	4.7	76.5	2.4	11.8
25～29歳	100.0	2.3	2.0	79.9	0.6	15.2
30～34歳	100.0	2.2	1.2	85.1	1.1	10.4
35～39歳	100.0	2.3	1.8	80.9	1.6	13.4
40～44歳	100.0	4.6	1.5	75.9	4.6	13.5
45～49歳	100.0	4.0	2.6	68.8	9.2	15.4
50～54歳	100.0	2.8	1.3	55.5	20.6	19.7
55～59歳	100.0	3.2	1.0	38.2	37.8	19.8
60～64歳	100.0	1.3	0.4	23.1	51.1	24.0
65～69歳	100.0	0.9	0.4	11.2	64.7	22.8
70～74歳	100.0	-	0.2	4.6	65.5	29.7
75～79歳	100.0	-	-	0.9	72.6	26.5
80～84歳	100.0	-	-	0.9	74.4	24.8
85歳以上	100.0	-	-	-	60.9	39.1

【縦%表】

女	計	親と同居で離家 経験あり	親と同居で離家 経験なし	親と別居	両親とも死亡	不詳
年齢計	100.0	100.0	100.0	100.0	100.0	100.0
0～19歳	0.0	-	-	0.1	-	-
20～24歳	1.1	2.1	4.2	1.7	0.1	0.7
25～29歳	4.3	4.2	7.3	7.2	0.1	3.5
30～34歳	8.0	7.4	8.3	14.1	0.3	4.4
35～39歳	9.1	9.0	13.5	15.3	0.5	6.4
40～44歳	9.8	19.0	12.5	15.5	1.5	7.0
45～49歳	10.0	16.9	21.9	14.3	3.1	8.1
50～54歳	12.0	14.3	13.5	13.8	8.5	12.5
55～59歳	12.5	16.9	10.4	9.9	16.1	13.0
60～64歳	11.2	6.3	4.2	5.4	19.5	14.2
65～69歳	9.6	3.7	3.1	2.2	21.2	11.6
70～74歳	6.2	-	1.0	0.6	14.0	9.8
75～79歳	4.1	-	-	0.1	10.1	5.7
80～84歳	1.5	-	-	0.0	3.7	1.9
85歳以上	0.6	-	-	-	1.2	1.2

32. 生存子数×年齢(5歳階級)×性別

男女計	計	0人	1人	2人	3人	4人	5人	6人	7人	8人	9人	10人	不詳	非該当
年齢計	24336	5983	2973	8557	3771	638	191	52	9	7	5	3	465	1682
0～19歳	614	537	5	2	-	-	-	-	-	-	-	-	-	70
20～24歳	1557	1325	71	22	2	-	1	-	-	-	-	-	2	134
25～29歳	1781	1190	266	165	26	1	1	-	-	-	-	-	5	127
30～34歳	1949	821	382	478	114	17	4	-	-	-	-	-	8	125
35～39歳	1866	490	282	696	227	38	9	4	1	-	-	-	13	106
40～44歳	1870	355	248	785	334	51	4	1	-	-	-	-	13	79
45～49歳	1888	283	221	813	395	57	10	4	1	-	-	-	20	84
50～54歳	2227	250	271	1055	455	50	15	3	-	-	1	-	31	96
55～59歳	2403	237	246	1147	493	46	8	5	-	-	1	1	70	149
60～64歳	2206	169	236	1075	428	51	12	3	-	1	-	-	78	153
65～69歳	1918	110	274	888	355	52	10	-	1	1	-	1	62	164
70～74歳	1617	85	228	731	290	55	10	3	-	-	-	-	62	153
75～79歳	1229	74	130	449	313	66	22	6	-	1	1	-	49	118
80～84歳	706	34	65	182	204	77	27	3	2	2	1	-	28	81
85歳以上	505	23	48	69	135	77	58	20	4	2	1	1	24	43

[横%表]

男女計	計	0人	1人	2人	3人	4人	5人	6人	7人	8人	9人	10人	不詳	非該当
年齢計	100.0	24.6	12.2	35.2	15.5	2.6	0.8	0.2	0.0	0.0	0.0	0.0	1.9	6.9
0～19歳	100.0	87.5	0.8	0.3	-	-	-	-	-	-	-	-	-	11.4
20～24歳	100.0	85.1	4.6	1.4	0.1	-	0.1	-	-	-	-	-	0.1	8.6
25～29歳	100.0	66.8	14.9	9.3	1.5	0.1	0.1	-	-	-	-	-	0.3	7.1
30～34歳	100.0	42.1	19.6	24.5	5.8	0.9	0.2	-	-	-	-	-	0.4	6.4
35～39歳	100.0	26.3	15.1	37.3	12.2	2.0	0.5	0.2	0.1	-	-	-	0.7	5.7
40～44歳	100.0	19.0	13.3	42.0	17.9	2.7	0.2	0.1	-	-	-	-	0.7	4.2
45～49歳	100.0	15.0	11.7	43.1	20.9	3.0	0.5	0.2	0.1	-	-	-	1.1	4.4
50～54歳	100.0	11.2	12.2	47.4	20.4	2.2	0.7	0.1	-	-	0.0	-	1.4	4.3
55～59歳	100.0	9.9	10.2	47.7	20.5	1.9	0.3	0.2	-	-	0.0	0.0	2.9	6.2
60～64歳	100.0	7.7	10.7	48.7	19.4	2.3	0.5	0.1	-	0.0	-	-	3.5	6.9
65～69歳	100.0	5.7	14.3	46.3	18.5	2.7	0.5	-	0.1	0.1	-	0.1	3.2	8.6
70～74歳	100.0	5.3	14.1	45.2	17.9	3.4	0.6	0.2	-	-	-	-	3.8	9.5
75～79歳	100.0	6.0	10.6	36.5	25.5	5.4	1.8	0.5	-	0.1	0.1	-	4.0	9.6
80～84歳	100.0	4.8	9.2	25.8	28.9	10.9	3.8	0.4	0.3	0.3	0.1	-	4.0	11.5
85歳以上	100.0	4.6	9.5	13.7	26.7	15.2	11.5	4.0	0.8	0.4	0.2	0.2	4.8	8.5

[縦%表]

男女計	計	0人	1人	2人	3人	4人	5人	6人	7人	8人	9人	10人	不詳	非該当
年齢計	100.0	100.0	100.0	100.0	100.0	100.0	100.0	100.0	100.0	100.0	100.0	100.0	100.0	100.0
0～19歳	2.5	9.0	0.2	0.0	-	-	-	-	-	-	-	-	-	4.2
20～24歳	6.4	22.1	2.4	0.3	0.1	-	0.5	-	-	-	-	-	0.4	8.0
25～29歳	7.3	19.9	8.9	1.9	0.7	0.2	0.5	-	-	-	-	-	1.1	7.6
30～34歳	8.0	13.7	12.8	5.6	3.0	2.7	2.1	-	-	-	-	-	1.7	7.4
35～39歳	7.7	8.2	9.5	8.1	6.0	6.0	4.7	7.7	11.1	-	-	-	2.8	6.3
40～44歳	7.7	5.9	8.3	9.2	8.9	8.0	2.1	1.9	-	-	-	-	2.8	4.7
45～49歳	7.8	4.7	7.4	9.5	10.5	8.9	5.2	7.7	11.1	-	-	-	4.3	5.0
50～54歳	9.2	4.2	9.1	12.3	12.1	7.8	7.9	5.8	-	-	20.0	-	6.7	5.7
55～59歳	9.9	4.0	8.3	13.4	13.1	7.2	4.2	9.6	-	-	20.0	33.3	15.1	8.9
60～64歳	9.1	2.8	7.9	12.6	11.3	8.0	6.3	5.8	-	14.3	-	-	16.8	9.1
65～69歳	7.9	1.8	9.2	10.4	9.4	8.2	5.2	-	11.1	14.3	-	33.3	13.3	9.8
70～74歳	6.6	1.4	7.7	8.5	7.7	8.6	5.2	5.8	-	-	-	-	13.3	9.1
75～79歳	5.1	1.2	4.4	5.2	8.3	10.3	11.5	11.5	-	14.3	20.0	-	10.5	7.0
80～84歳	2.9	0.6	2.2	2.1	5.4	12.1	14.1	5.8	22.2	28.6	20.0	-	6.0	4.8
85歳以上	2.1	0.4	1.6	0.8	3.6	12.1	30.4	38.5	44.4	28.6	20.0	33.3	5.2	2.6

32. 生存子数×年齢(5歳階級)×性別(続)

男	計	0人	1人	2人	3人	4人	5人	6人	7人	8人	9人	10人	不詳	非該当
年齢計	11586	3116	1331	4029	1720	259	63	14	2	3	1	1	205	842
0～19歳	319	278	3	-	-	-	-	-	-	-	-	-	-	38
20～24歳	760	652	28	8	1	-	-	-	-	-	-	-	1	70
25～29歳	878	601	119	69	9	-	-	-	-	-	-	-	3	77
30～34歳	932	438	172	197	39	11	2	-	-	-	-	-	4	69
35～39歳	905	279	129	308	102	12	4	2	-	-	-	-	8	61
40～44歳	914	211	115	371	140	21	2	-	-	-	-	-	6	48
45～49歳	929	161	103	384	183	30	6	-	1	-	-	-	13	48
50～54歳	1064	148	125	476	227	22	5	2	-	-	-	-	11	48
55～59歳	1176	135	122	544	245	21	5	4	-	-	1	-	28	71
60～64歳	1090	85	105	552	209	23	4	-	-	-	-	-	42	70
65～69歳	880	51	118	408	180	22	5	-	-	1	-	1	20	74
70～74歳	764	32	113	363	129	25	2	2	-	-	-	-	31	67
75～79歳	544	31	50	232	122	24	9	-	-	-	-	-	22	54
80～84歳	264	9	21	90	77	22	1	1	1	1	-	-	7	34
85歳以上	167	5	8	27	57	26	18	3	-	1	-	-	9	13

[横%表]

男	計	0人	1人	2人	3人	4人	5人	6人	7人	8人	9人	10人	不詳	非該当
年齢計	100.0	26.9	11.5	34.8	14.8	2.2	0.5	0.1	0.0	0.0	0.0	0.0	1.8	7.3
0～19歳	100.0	87.1	0.9	-	-	-	-	-	-	-	-	-	-	11.9
20～24歳	100.0	85.8	3.7	1.1	0.1	-	-	-	-	-	-	-	0.1	9.2
25～29歳	100.0	68.5	13.6	7.9	1.0	-	-	-	-	-	-	-	0.3	8.8
30～34歳	100.0	47.0	18.5	21.1	4.2	1.2	0.2	-	-	-	-	-	0.4	7.4
35～39歳	100.0	30.8	14.3	34.0	11.3	1.3	0.4	0.2	-	-	-	-	0.9	6.7
40～44歳	100.0	23.1	12.6	40.6	15.3	2.3	0.2	-	-	-	-	-	0.7	5.3
45～49歳	100.0	17.3	11.1	41.3	19.7	3.2	0.6	-	0.1	-	-	-	1.4	5.2
50～54歳	100.0	13.9	11.7	44.7	21.3	2.1	0.5	0.2	-	-	-	-	1.0	4.5
55～59歳	100.0	11.5	10.4	46.3	20.8	1.8	0.4	0.3	-	-	0.1	-	2.4	6.0
60～64歳	100.0	7.8	9.6	50.6	19.2	2.1	0.4	-	-	-	-	-	3.9	6.4
65～69歳	100.0	5.8	13.4	46.4	20.5	2.5	0.6	-	-	0.1	-	0.1	2.3	8.4
70～74歳	100.0	4.2	14.8	47.5	16.9	3.3	0.3	0.3	-	-	-	-	4.1	8.8
75～79歳	100.0	5.7	9.2	42.6	22.4	4.4	1.7	-	-	-	-	-	4.0	9.9
80～84歳	100.0	3.4	8.0	34.1	29.2	8.3	0.4	0.4	0.4	0.4	-	-	2.7	12.9
85歳以上	100.0	3.0	4.8	16.2	34.1	15.6	10.8	1.8	-	0.6	-	-	5.4	7.8

[縦%表]

男	計	0人	1人	2人	3人	4人	5人	6人	7人	8人	9人	10人	不詳	非該当
年齢計	100.0	100.0	100.0	100.0	100.0	100.0	100.0	100.0	100.0	100.0	100.0	100.0	100.0	100.0
0～19歳	2.8	8.9	0.2	-	-	-	-	-	-	-	-	-	-	4.5
20～24歳	6.6	20.9	2.1	0.2	0.1	-	-	-	-	-	-	-	0.5	8.3
25～29歳	7.6	19.3	8.9	1.7	0.5	-	-	-	-	-	-	-	1.5	9.1
30～34歳	8.0	14.1	12.9	4.9	2.3	4.2	3.2	-	-	-	-	-	2.0	8.2
35～39歳	7.8	9.0	9.7	7.6	5.9	4.6	6.3	14.3	-	-	-	-	3.9	7.2
40～44歳	7.9	6.8	8.6	9.2	8.1	8.1	3.2	-	-	-	-	-	2.9	5.7
45～49歳	8.0	5.2	7.7	9.5	10.6	11.6	9.5	-	50.0	-	-	-	6.3	5.7
50～54歳	9.2	4.7	9.4	11.8	13.2	8.5	7.9	14.3	-	-	-	-	5.4	5.7
55～59歳	10.2	4.3	9.2	13.5	14.2	8.1	7.9	28.6	-	-	100.0	-	13.7	8.4
60～64歳	9.4	2.7	7.9	13.7	12.2	8.9	6.3	-	-	-	-	-	20.5	8.3
65～69歳	7.6	1.6	8.9	10.1	10.5	8.5	7.9	-	-	33.3	-	100.0	9.8	8.8
70～74歳	6.6	1.0	8.5	9.0	7.5	9.7	3.2	14.3	-	-	-	-	15.1	8.0
75～79歳	4.7	1.0	3.8	5.8	7.1	9.3	14.3	-	-	-	-	-	10.7	6.4
80～84歳	2.3	0.3	1.6	2.2	4.5	8.5	1.6	7.1	50.0	33.3	-	-	3.4	4.0
85歳以上	1.4	0.2	0.6	0.7	3.3	10.0	28.6	21.4	-	33.3	-	-	4.4	1.5



32. 生存子数×年齢(5歳階級)×性別(続)

女	計	0人	1人	2人	3人	4人	5人	6人	7人	8人	9人	10人	不詳	非該当
年齢計	12750	2867	1642	4528	2051	379	128	38	7	4	4	2	260	840
0～19歳	295	259	2	2	-	-	-	-	-	-	-	-	-	32
20～24歳	797	673	43	14	1	-	1	-	-	-	-	-	1	64
25～29歳	903	589	147	96	17	1	1	-	-	-	-	-	2	50
30～34歳	1017	383	210	281	75	6	2	-	-	-	-	-	4	56
35～39歳	961	211	153	388	125	26	5	2	1	-	-	-	5	45
40～44歳	956	144	133	414	194	30	2	1	-	-	-	-	7	31
45～49歳	959	122	118	429	212	27	4	4	-	-	-	-	7	36
50～54歳	1163	102	146	579	228	28	10	1	-	-	1	-	20	48
55～59歳	1227	102	124	603	248	25	3	1	-	-	-	1	42	78
60～64歳	1116	84	131	523	219	28	8	3	-	1	-	-	36	83
65～69歳	1038	59	156	480	175	30	5	-	1	-	-	-	42	90
70～74歳	853	53	115	368	161	30	8	1	-	-	-	-	31	86
75～79歳	685	43	80	217	191	42	13	6	-	1	1	-	27	64
80～84歳	442	25	44	92	127	55	26	2	1	1	1	-	21	47
85歳以上	338	18	40	42	78	51	40	17	4	1	1	1	15	30

[横%表]

女	計	0人	1人	2人	3人	4人	5人	6人	7人	8人	9人	10人	不詳	非該当
年齢計	100.0	22.5	12.9	35.5	16.1	3.0	1.0	0.3	0.1	0.0	0.0	0.0	2.0	6.6
0～19歳	100.0	87.8	0.7	0.7	-	-	-	-	-	-	-	-	-	10.8
20～24歳	100.0	84.4	5.4	1.8	0.1	-	0.1	-	-	-	-	-	0.1	8.0
25～29歳	100.0	65.2	16.3	10.6	1.9	0.1	0.1	-	-	-	-	-	0.2	5.5
30～34歳	100.0	37.7	20.6	27.6	7.4	0.6	0.2	-	-	-	-	-	0.4	5.5
35～39歳	100.0	22.0	15.9	40.4	13.0	2.7	0.5	0.2	0.1	-	-	-	0.5	4.7
40～44歳	100.0	15.1	13.9	43.3	20.3	3.1	0.2	0.1	-	-	-	-	0.7	3.2
45～49歳	100.0	12.7	12.3	44.7	22.1	2.8	0.4	0.4	-	-	-	-	0.7	3.8
50～54歳	100.0	8.8	12.6	49.8	19.6	2.4	0.9	0.1	-	-	0.1	-	1.7	4.1
55～59歳	100.0	8.3	10.1	49.1	20.2	2.0	0.2	0.1	-	-	-	0.1	3.4	6.4
60～64歳	100.0	7.5	11.7	46.9	19.6	2.5	0.7	0.3	-	0.1	-	-	3.2	7.4
65～69歳	100.0	5.7	15.0	46.2	16.9	2.9	0.5	-	0.1	-	-	-	4.0	8.7
70～74歳	100.0	6.2	13.5	43.1	18.9	3.5	0.9	0.1	-	-	-	-	3.6	10.1
75～79歳	100.0	6.3	11.7	31.7	27.9	6.1	1.9	0.9	-	0.1	0.1	-	3.9	9.3
80～84歳	100.0	5.7	10.0	20.8	28.7	12.4	5.9	0.5	0.2	0.2	0.2	-	4.8	10.6
85歳以上	100.0	5.3	11.8	12.4	23.1	15.1	11.8	5.0	1.2	0.3	0.3	0.3	4.4	8.9

[縦%表]

女	計	0人	1人	2人	3人	4人	5人	6人	7人	8人	9人	10人	不詳	非該当
年齢計	100.0	100.0	100.0	100.0	100.0	100.0	100.0	100.0	100.0	100.0	100.0	100.0	100.0	100.0
0～19歳	2.3	9.0	0.1	0.0	-	-	-	-	-	-	-	-	-	3.8
20～24歳	6.3	23.5	2.6	0.3	0.0	-	0.8	-	-	-	-	-	0.4	7.6
25～29歳	7.1	20.5	9.0	2.1	0.8	0.3	0.8	-	-	-	-	-	0.8	6.0
30～34歳	8.0	13.4	12.8	6.2	3.7	1.6	1.6	-	-	-	-	-	1.5	6.7
35～39歳	7.5	7.4	9.3	8.6	6.1	6.9	3.9	5.3	14.3	-	-	-	1.9	5.4
40～44歳	7.5	5.0	8.1	9.1	9.5	7.9	1.6	2.6	-	-	-	-	2.7	3.7
45～49歳	7.5	4.3	7.2	9.5	10.3	7.1	3.1	10.5	-	-	-	-	2.7	4.3
50～54歳	9.1	3.6	8.9	12.8	11.1	7.4	7.8	2.6	-	-	25.0	-	7.7	5.7
55～59歳	9.6	3.6	7.6	13.3	12.1	6.6	2.3	2.6	-	-	-	50.0	16.2	9.3
60～64歳	8.8	2.9	8.0	11.6	10.7	7.4	6.3	7.9	-	25.0	-	-	13.8	9.9
65～69歳	8.1	2.1	9.5	10.6	8.5	7.9	3.9	-	14.3	-	-	-	16.2	10.7
70～74歳	6.7	1.8	7.0	8.1	7.8	7.9	6.3	2.6	-	-	-	-	11.9	10.2
75～79歳	5.4	1.5	4.9	4.8	9.3	11.1	10.2	15.8	-	25.0	25.0	-	10.4	7.6
80～84歳	3.5	0.9	2.7	2.0	6.2	14.5	20.3	5.3	14.3	25.0	25.0	-	8.1	5.6
85歳以上	2.7	0.6	2.4	0.9	3.8	13.5	31.3	44.7	57.1	25.0	25.0	50.0	5.8	3.6

33. 同居子数×年齢(5歳階級)×性別

男女計	計	0人	1人	2人	3人	4人	5人	6人
年齢計	24336	12059	6549	4328	1233	142	23	2
0～19歳	614	607	6	1	-	-	-	-
20～24歳	1557	1467	70	19	1	-	-	-
25～29歳	1781	1330	263	163	25	-	-	-
30～34歳	1949	954	381	480	115	17	2	-
35～39歳	1866	601	301	689	228	38	7	2
40～44歳	1870	441	286	781	320	38	4	-
45～49歳	1888	482	390	734	250	26	6	-
50～54歳	2227	713	740	603	155	14	2	-
55～59歳	2403	1039	832	431	90	9	2	-
60～64歳	2206	1192	772	210	32	-	-	-
65～69歳	1918	1131	672	104	11	-	-	-
70～74歳	1617	945	617	54	1	-	-	-
75～79歳	1229	670	524	33	2	-	-	-
80～84歳	706	326	362	18	-	-	-	-
85歳以上	505	161	333	8	3	-	-	-

[横%表]

男女計	計	0人	1人	2人	3人	4人	5人	6人
年齢計	100.0	49.6	26.9	17.8	5.1	0.6	0.1	0.0
0～19歳	100.0	98.9	1.0	0.2	-	-	-	-
20～24歳	100.0	94.2	4.5	1.2	0.1	-	-	-
25～29歳	100.0	74.7	14.8	9.2	1.4	-	-	-
30～34歳	100.0	48.9	19.5	24.6	5.9	0.9	0.1	-
35～39歳	100.0	32.2	16.1	36.9	12.2	2.0	0.4	0.1
40～44歳	100.0	23.6	15.3	41.8	17.1	2.0	0.2	-
45～49歳	100.0	25.5	20.7	38.9	13.2	1.4	0.3	-
50～54歳	100.0	32.0	33.2	27.1	7.0	0.6	0.1	-
55～59歳	100.0	43.2	34.6	17.9	3.7	0.4	0.1	-
60～64歳	100.0	54.0	35.0	9.5	1.5	-	-	-
65～69歳	100.0	59.0	35.0	5.4	0.6	-	-	-
70～74歳	100.0	58.4	38.2	3.3	0.1	-	-	-
75～79歳	100.0	54.5	42.6	2.7	0.2	-	-	-
80～84歳	100.0	46.2	51.3	2.5	-	-	-	-
85歳以上	100.0	31.9	65.9	1.6	0.6	-	-	-

[縦%表]

男女計	計	0人	1人	2人	3人	4人	5人	6人
年齢計	100.0	100.0	100.0	100.0	100.0	100.0	100.0	100.0
0～19歳	2.5	5.0	0.1	0.0	-	-	-	-
20～24歳	6.4	12.2	1.1	0.4	0.1	-	-	-
25～29歳	7.3	11.0	4.0	3.8	2.0	-	-	-
30～34歳	8.0	7.9	5.8	11.1	9.3	12.0	8.7	-
35～39歳	7.7	5.0	4.6	15.9	18.5	26.8	30.4	100.0
40～44歳	7.7	3.7	4.4	18.0	26.0	26.8	17.4	-
45～49歳	7.8	4.0	6.0	17.0	20.3	18.3	26.1	-
50～54歳	9.2	5.9	11.3	13.9	12.6	9.9	8.7	-
55～59歳	9.9	8.6	12.7	10.0	7.3	6.3	8.7	-
60～64歳	9.1	9.9	11.8	4.9	2.6	-	-	-
65～69歳	7.9	9.4	10.3	2.4	0.9	-	-	-
70～74歳	6.6	7.8	9.4	1.2	0.1	-	-	-
75～79歳	5.1	5.6	8.0	0.8	0.2	-	-	-
80～84歳	2.9	2.7	5.5	0.4	-	-	-	-
85歳以上	2.1	1.3	5.1	0.2	0.2	-	-	-

33. 同居子数×年齢(5歳階級)×性別(続)

男	計	0人	1人	2人	3人	4人	5人	6人
年齢計	11586	6043	2768	2089	604	70	11	1
0～19歳	319	316	3	-	-	-	-	-
20～24歳	760	726	27	6	1	-	-	-
25～29歳	878	686	115	69	8	-	-	-
30～34歳	932	518	166	197	40	10	1	-
35～39歳	905	349	137	301	102	13	2	1
40～44歳	914	271	128	358	138	17	2	-
45～49歳	929	258	149	363	140	16	3	-
50～54歳	1064	345	304	318	89	7	1	-
55～59歳	1176	479	387	246	55	7	2	-
60～64歳	1090	563	383	123	21	-	-	-
65～69歳	880	524	292	56	8	-	-	-
70～74歳	764	467	265	31	1	-	-	-
75～79歳	544	323	204	16	1	-	-	-
80～84歳	264	150	111	3	-	-	-	-
85歳以上	167	68	97	2	-	-	-	-

[横%表]

男	計	0人	1人	2人	3人	4人	5人	6人
年齢計	100.0	52.2	23.9	18.0	5.2	0.6	0.1	0.0
0～19歳	100.0	99.1	0.9	-	-	-	-	-
20～24歳	100.0	95.5	3.6	0.8	0.1	-	-	-
25～29歳	100.0	78.1	13.1	7.9	0.9	-	-	-
30～34歳	100.0	55.6	17.8	21.1	4.3	1.1	0.1	-
35～39歳	100.0	38.6	15.1	33.3	11.3	1.4	0.2	0.1
40～44歳	100.0	29.6	14.0	39.2	15.1	1.9	0.2	-
45～49歳	100.0	27.8	16.0	39.1	15.1	1.7	0.3	-
50～54歳	100.0	32.4	28.6	29.9	8.4	0.7	0.1	-
55～59歳	100.0	40.7	32.9	20.9	4.7	0.6	0.2	-
60～64歳	100.0	51.7	35.1	11.3	1.9	-	-	-
65～69歳	100.0	59.5	33.2	6.4	0.9	-	-	-
70～74歳	100.0	61.1	34.7	4.1	0.1	-	-	-
75～79歳	100.0	59.4	37.5	2.9	0.2	-	-	-
80～84歳	100.0	56.8	42.0	1.1	-	-	-	-
85歳以上	100.0	40.7	58.1	1.2	-	-	-	-

[縦%表]

男	計	0人	1人	2人	3人	4人	5人	6人
年齢計	100.0	100.0	100.0	100.0	100.0	100.0	100.0	100.0
0～19歳	2.8	5.2	0.1	-	-	-	-	-
20～24歳	6.6	12.0	1.0	0.3	0.2	-	-	-
25～29歳	7.6	11.4	4.2	3.3	1.3	-	-	-
30～34歳	8.0	8.6	6.0	9.4	6.6	14.3	9.1	-
35～39歳	7.8	5.8	4.9	14.4	16.9	18.6	18.2	100.0
40～44歳	7.9	4.5	4.6	17.1	22.8	24.3	18.2	-
45～49歳	8.0	4.3	5.4	17.4	23.2	22.9	27.3	-
50～54歳	9.2	5.7	11.0	15.2	14.7	10.0	9.1	-
55～59歳	10.2	7.9	14.0	11.8	9.1	10.0	18.2	-
60～64歳	9.4	9.3	13.8	5.9	3.5	-	-	-
65～69歳	7.6	8.7	10.5	2.7	1.3	-	-	-
70～74歳	6.6	7.7	9.6	1.5	0.2	-	-	-
75～79歳	4.7	5.3	7.4	0.8	0.2	-	-	-
80～84歳	2.3	2.5	4.0	0.1	-	-	-	-
85歳以上	1.4	1.1	3.5	0.1	-	-	-	-

33. 同居子数×年齢(5歳階級)×性別(続)

女	計	0人	1人	2人	3人	4人	5人	6人
年齢計	12750	6016	3781	2239	629	72	12	1
0～19歳	295	291	3	1	-	-	-	-
20～24歳	797	741	43	13	-	-	-	-
25～29歳	903	644	148	94	17	-	-	-
30～34歳	1017	436	215	283	75	7	1	-
35～39歳	961	252	164	388	126	25	5	1
40～44歳	956	170	158	423	182	21	2	-
45～49歳	959	224	241	371	110	10	3	-
50～54歳	1163	368	436	285	66	7	1	-
55～59歳	1227	560	445	185	35	2	-	-
60～64歳	1116	629	389	87	11	-	-	-
65～69歳	1038	607	380	48	3	-	-	-
70～74歳	853	478	352	23	-	-	-	-
75～79歳	685	347	320	17	1	-	-	-
80～84歳	442	176	251	15	-	-	-	-
85歳以上	338	93	236	6	3	-	-	-

[横%表]

女	計	0人	1人	2人	3人	4人	5人	6人
年齢計	100.0	47.2	29.7	17.6	4.9	0.6	0.1	0.0
0～19歳	100.0	98.6	1.0	0.3	-	-	-	-
20～24歳	100.0	93.0	5.4	1.6	-	-	-	-
25～29歳	100.0	71.3	16.4	10.4	1.9	-	-	-
30～34歳	100.0	42.9	21.1	27.8	7.4	0.7	0.1	-
35～39歳	100.0	26.2	17.1	40.4	13.1	2.6	0.5	0.1
40～44歳	100.0	17.8	16.5	44.2	19.0	2.2	0.2	-
45～49歳	100.0	23.4	25.1	38.7	11.5	1.0	0.3	-
50～54歳	100.0	31.6	37.5	24.5	5.7	0.6	0.1	-
55～59歳	100.0	45.6	36.3	15.1	2.9	0.2	-	-
60～64歳	100.0	56.4	34.9	7.8	1.0	-	-	-
65～69歳	100.0	58.5	36.6	4.6	0.3	-	-	-
70～74歳	100.0	56.0	41.3	2.7	-	-	-	-
75～79歳	100.0	50.7	46.7	2.5	0.1	-	-	-
80～84歳	100.0	39.8	56.8	3.4	-	-	-	-
85歳以上	100.0	27.5	69.8	1.8	0.9	-	-	-

[縦%表]

女	計	0人	1人	2人	3人	4人	5人	6人
年齢計	100.0	100.0	100.0	100.0	100.0	100.0	100.0	100.0
0～19歳	2.3	4.8	0.1	0.0	-	-	-	-
20～24歳	6.3	12.3	1.1	0.6	-	-	-	-
25～29歳	7.1	10.7	3.9	4.2	2.7	-	-	-
30～34歳	8.0	7.2	5.7	12.6	11.9	9.7	8.3	-
35～39歳	7.5	4.2	4.3	17.3	20.0	34.7	41.7	100.0
40～44歳	7.5	2.8	4.2	18.9	28.9	29.2	16.7	-
45～49歳	7.5	3.7	6.4	16.6	17.5	13.9	25.0	-
50～54歳	9.1	6.1	11.5	12.7	10.5	9.7	8.3	-
55～59歳	9.6	9.3	11.8	8.3	5.6	2.8	-	-
60～64歳	8.8	10.5	10.3	3.9	1.7	-	-	-
65～69歳	8.1	10.1	10.1	2.1	0.5	-	-	-
70～74歳	6.7	7.9	9.3	1.0	-	-	-	-
75～79歳	5.4	5.8	8.5	0.8	0.2	-	-	-
80～84歳	3.5	2.9	6.6	0.7	-	-	-	-
85歳以上	2.7	1.5	6.2	0.3	0.5	-	-	-

34. 有配偶者の18歳以上の子との同別居×年齢(5歳階級)×性別

男女計	計	18歳以上の同居子あり	18歳以上の生存子あり、同居子なし	18歳以上の生存子なし	不詳
年齢計	16200	5552	3770	5728	1150
0～19歳	9	-	-	9	-
20～24歳	135	-	-	126	9
25～29歳	628	2	2	611	13
30～34歳	1154	4	2	1118	30
35～39歳	1377	16	9	1314	38
40～44歳	1504	192	52	1219	41
45～49歳	1574	688	204	626	56
50～54歳	1869	1151	369	267	82
55～59歳	2026	1140	577	147	162
60～64歳	1892	857	733	110	192
65～69歳	1567	600	714	77	176
70～74歳	1179	419	561	41	158
75～79歳	801	288	349	46	118
80～84歳	328	121	144	11	52
85歳以上	157	74	54	6	23

【横%表】

男女計	計	18歳以上の同居子あり	18歳以上の生存子あり、同居子なし	18歳以上の生存子なし	不詳
年齢計	100.0	34.3	23.3	35.4	7.1
0～19歳	100.0	-	-	100.0	-
20～24歳	100.0	-	-	93.3	6.7
25～29歳	100.0	0.3	0.3	97.3	2.1
30～34歳	100.0	0.3	0.2	96.9	2.6
35～39歳	100.0	1.2	0.7	95.4	2.8
40～44歳	100.0	12.8	3.5	81.1	2.7
45～49歳	100.0	43.7	13.0	39.8	3.6
50～54歳	100.0	61.6	19.7	14.3	4.4
55～59歳	100.0	56.3	28.5	7.3	8.0
60～64歳	100.0	45.3	38.7	5.8	10.1
65～69歳	100.0	38.3	45.6	4.9	11.2
70～74歳	100.0	35.5	47.6	3.5	13.4
75～79歳	100.0	36.0	43.6	5.7	14.7
80～84歳	100.0	36.9	43.9	3.4	15.9
85歳以上	100.0	47.1	34.4	3.8	14.6

【縦%表】

男女計	計	18歳以上の同居子あり	18歳以上の生存子あり、同居子なし	18歳以上の生存子なし	不詳
年齢計	100.0	100.0	100.0	100.0	100.0
0～19歳	0.1	-	-	0.2	-
20～24歳	0.8	-	-	2.2	0.8
25～29歳	3.9	0.0	0.1	10.7	1.1
30～34歳	7.1	0.1	0.1	19.5	2.6
35～39歳	8.5	0.3	0.2	22.9	3.3
40～44歳	9.3	3.5	1.4	21.3	3.6
45～49歳	9.7	12.4	5.4	10.9	4.9
50～54歳	11.5	20.7	9.8	4.7	7.1
55～59歳	12.5	20.5	15.3	2.6	14.1
60～64歳	11.7	15.4	19.4	1.9	16.7
65～69歳	9.7	10.8	18.9	1.3	15.3
70～74歳	7.3	7.5	14.9	0.7	13.7
75～79歳	4.9	5.2	9.3	0.8	10.3
80～84歳	2.0	2.2	3.8	0.2	4.5
85歳以上	1.0	1.3	1.4	0.1	2.0

34. 有配偶者の18歳以上の子との同別居×年齢(5歳階級)×性別(続)

男	計	18歳以上の同居子あり	18歳以上の生存子あり、同居子なし	18歳以上の生存子なし	不詳
年齢計	8160	2782	1909	2883	586
0～19歳	6	-	-	6	-
20～24歳	50	-	-	46	4
25～29歳	279	1	-	272	6
30～34歳	510	4	-	492	14
35～39歳	643	4	3	616	20
40～44歳	713	54	20	620	19
45～49歳	769	257	78	403	31
50～54歳	905	527	169	177	32
55～59歳	1024	601	259	90	74
60～64歳	993	472	364	56	101
65～69歳	796	322	356	39	79
70～74歳	677	240	322	27	88
75～79歳	473	172	201	31	69
80～84歳	211	74	99	5	33
85歳以上	111	54	38	3	16

【横%表】

男	計	18歳以上の同居子あり	18歳以上の生存子あり、同居子なし	18歳以上の生存子なし	不詳
年齢計	100.0	34.1	23.4	35.3	7.2
0～19歳	100.0	-	-	100.0	-
20～24歳	100.0	-	-	92.0	8.0
25～29歳	100.0	0.4	-	97.5	2.2
30～34歳	100.0	0.8	-	96.5	2.7
35～39歳	100.0	0.6	0.5	95.8	3.1
40～44歳	100.0	7.6	2.8	87.0	2.7
45～49歳	100.0	33.4	10.1	52.4	4.0
50～54歳	100.0	58.2	18.7	19.6	3.5
55～59歳	100.0	58.7	25.3	8.8	7.2
60～64歳	100.0	47.5	36.7	5.6	10.2
65～69歳	100.0	40.5	44.7	4.9	9.9
70～74歳	100.0	35.5	47.6	4.0	13.0
75～79歳	100.0	36.4	42.5	6.6	14.6
80～84歳	100.0	35.1	46.9	2.4	15.6
85歳以上	100.0	48.6	34.2	2.7	14.4

【縦%表】

男	計	18歳以上の同居子あり	18歳以上の生存子あり、同居子なし	18歳以上の生存子なし	不詳
年齢計	100.0	100.0	100.0	100.0	100.0
0～19歳	0.1	-	-	0.2	-
20～24歳	0.6	-	-	1.6	0.7
25～29歳	3.4	0.0	-	9.4	1.0
30～34歳	6.3	0.1	-	17.1	2.4
35～39歳	7.9	0.1	0.2	21.4	3.4
40～44歳	8.7	1.9	1.0	21.5	3.2
45～49歳	9.4	9.2	4.1	14.0	5.3
50～54歳	11.1	18.9	8.9	6.1	5.5
55～59歳	12.5	21.6	13.6	3.1	12.6
60～64歳	12.2	17.0	19.1	1.9	17.2
65～69歳	9.8	11.6	18.6	1.4	13.5
70～74歳	8.3	8.6	16.9	0.9	15.0
75～79歳	5.8	6.2	10.5	1.1	11.8
80～84歳	2.6	2.7	5.2	0.2	5.6
85歳以上	1.4	1.9	2.0	0.1	2.7

34. 有配偶者の18歳以上の子との同別居×年齢(5歳階級)×性別(続)

女	計	18歳以上の同居子あり	18歳以上の生存子あり、同居子なし	18歳以上の生存子なし	不詳
年齢計	8040	2770	1861	2845	564
0～19歳	3	-	-	3	-
20～24歳	85	-	-	80	5
25～29歳	349	1	2	339	7
30～34歳	644	-	2	626	16
35～39歳	734	12	6	698	18
40～44歳	791	138	32	599	22
45～49歳	805	431	126	223	25
50～54歳	964	624	200	90	50
55～59歳	1002	539	318	57	88
60～64歳	899	385	369	54	91
65～69歳	771	278	358	38	97
70～74歳	502	179	239	14	70
75～79歳	328	116	148	15	49
80～84歳	117	47	45	6	19
85歳以上	46	20	16	3	7

[横%表]

女	計	18歳以上の同居子あり	18歳以上の生存子あり、同居子なし	18歳以上の生存子なし	不詳
年齢計	100.0	34.5	23.1	35.4	7.0
0～19歳	100.0	-	-	100.0	-
20～24歳	100.0	-	-	94.1	5.9
25～29歳	100.0	0.3	0.6	97.1	2.0
30～34歳	100.0	-	0.3	97.2	2.5
35～39歳	100.0	1.6	0.8	95.1	2.5
40～44歳	100.0	17.4	4.0	75.7	2.8
45～49歳	100.0	53.5	15.7	27.7	3.1
50～54歳	100.0	64.7	20.7	9.3	5.2
55～59歳	100.0	53.8	31.7	5.7	8.8
60～64歳	100.0	42.8	41.0	6.0	10.1
65～69歳	100.0	36.1	46.4	4.9	12.6
70～74歳	100.0	35.7	47.6	2.8	13.9
75～79歳	100.0	35.4	45.1	4.6	14.9
80～84歳	100.0	40.2	38.5	5.1	16.2
85歳以上	100.0	43.5	34.8	6.5	15.2

[縦%表]

女	計	18歳以上の同居子あり	18歳以上の生存子あり、同居子なし	18歳以上の生存子なし	不詳
年齢計	100.0	100.0	100.0	100.0	100.0
0～19歳	0.0	-	-	0.1	-
20～24歳	1.1	-	-	2.8	0.9
25～29歳	4.3	0.0	0.1	11.9	1.2
30～34歳	8.0	-	0.1	22.0	2.8
35～39歳	9.1	0.4	0.3	24.5	3.2
40～44歳	9.8	5.0	1.7	21.1	3.9
45～49歳	10.0	15.6	6.8	7.8	4.4
50～54歳	12.0	22.5	10.7	3.2	8.9
55～59歳	12.5	19.5	17.1	2.0	15.6
60～64歳	11.2	13.9	19.8	1.9	16.1
65～69歳	9.6	10.0	19.2	1.3	17.2
70～74歳	6.2	6.5	12.8	0.5	12.4
75～79歳	4.1	4.2	8.0	0.5	8.7
80～84歳	1.5	1.7	2.4	0.2	3.4
85歳以上	0.6	0.7	0.9	0.1	1.2

35. 死別者の18歳以上の子との同別居×年齢(5歳階級)×性別

男女計	計	18歳以上の同居子あり	18歳以上の生存子あり、同居子なし	18歳以上の生存子なし	不詳
年齢	1832	1063	492	108	169
25～29歳	1	-	-	1	-
30～34歳	3	-	-	3	-
35～39歳	5	1	-	4	-
40～44歳	8	2	1	5	-
45～49歳	19	10	6	3	-
50～54歳	67	46	13	3	5
55～59歳	98	58	28	6	6
60～64歳	119	52	45	11	11
65～69歳	213	107	68	19	19
70～74歳	328	166	113	16	33
75～79歳	348	205	100	14	29
80～84歳	316	193	72	13	38
85歳以上	307	223	46	10	28

[横%表]

男女計	計	18歳以上の同居子あり	18歳以上の生存子あり、同居子なし	18歳以上の生存子なし	不詳
年齢	100.0	58.0	26.9	5.9	9.2
25～29歳	100.0	-	-	100.0	-
30～34歳	100.0	-	-	100.0	-
35～39歳	100.0	20.0	-	80.0	-
40～44歳	100.0	25.0	12.5	62.5	-
45～49歳	100.0	52.6	31.6	15.8	-
50～54歳	100.0	68.7	19.4	4.5	7.5
55～59歳	100.0	59.2	28.6	6.1	6.1
60～64歳	100.0	43.7	37.8	9.2	9.2
65～69歳	100.0	50.2	31.9	8.9	8.9
70～74歳	100.0	50.6	34.5	4.9	10.1
75～79歳	100.0	58.9	28.7	4.0	8.3
80～84歳	100.0	61.1	22.8	4.1	12.0
85歳以上	100.0	72.6	15.0	3.3	9.1

[縦%表]

男女計	計	18歳以上の同居子あり	18歳以上の生存子あり、同居子なし	18歳以上の生存子なし	不詳
年齢	100.0	100.0	100.0	100.0	100.0
25～29歳	0.1	-	-	0.9	-
30～34歳	0.2	-	-	2.8	-
35～39歳	0.3	0.1	-	3.7	-
40～44歳	0.4	0.2	0.2	4.6	-
45～49歳	1.0	0.9	1.2	2.8	-
50～54歳	3.7	4.3	2.6	2.8	3.0
55～59歳	5.3	5.5	5.7	5.6	3.6
60～64歳	6.5	4.9	9.1	10.2	6.5
65～69歳	11.6	10.1	13.8	17.6	11.2
70～74歳	17.9	15.6	23.0	14.8	19.5
75～79歳	19.0	19.3	20.3	13.0	17.2
80～84歳	17.2	18.2	14.6	12.0	22.5
85歳以上	16.8	21.0	9.3	9.3	16.6



35. 死別者の18歳以上の子との同別居×年齢(5歳階級)×性別(続)

男	計	18歳以上の同居子あり	18歳以上の生存子あり、同居子なし	18歳以上の生存子なし	不詳
年齢	300	150	89	39	22
35～39歳	2	-	-	2	-
40～44歳	2	-	-	2	-
45～49歳	6	1	3	2	-
50～54歳	10	6	2	1	1
55～59歳	22	13	7	1	1
60～64歳	25	7	10	6	2
65～69歳	34	9	13	9	3
70～74歳	53	25	18	7	3
75～79歳	53	30	16	4	3
80～84歳	44	23	12	4	5
85歳以上	49	36	8	1	4

[横%表]

男	計	18歳以上の同居子あり	18歳以上の生存子あり、同居子なし	18歳以上の生存子なし	不詳
年齢	100.0	50.0	29.7	13.0	7.3
35～39歳	100.0	-	-	100.0	-
40～44歳	100.0	-	-	100.0	-
45～49歳	100.0	16.7	50.0	33.3	-
50～54歳	100.0	60.0	20.0	10.0	10.0
55～59歳	100.0	59.1	31.8	4.5	4.5
60～64歳	100.0	28.0	40.0	24.0	8.0
65～69歳	100.0	26.5	38.2	26.5	8.8
70～74歳	100.0	47.2	34.0	13.2	5.7
75～79歳	100.0	56.6	30.2	7.5	5.7
80～84歳	100.0	52.3	27.3	9.1	11.4
85歳以上	100.0	73.5	16.3	2.0	8.2

[縦%表]

男	計	18歳以上の同居子あり	18歳以上の生存子あり、同居子なし	18歳以上の生存子なし	不詳
年齢	100.0	100.0	100.0	100.0	100.0
35～39歳	0.7	-	-	5.1	-
40～44歳	0.7	-	-	5.1	-
45～49歳	2.0	0.7	3.4	5.1	-
50～54歳	3.3	4.0	2.2	2.6	4.5
55～59歳	7.3	8.7	7.9	2.6	4.5
60～64歳	8.3	4.7	11.2	15.4	9.1
65～69歳	11.3	6.0	14.6	23.1	13.6
70～74歳	17.7	16.7	20.2	17.9	13.6
75～79歳	17.7	20.0	18.0	10.3	13.6
80～84歳	14.7	15.3	13.5	10.3	22.7
85歳以上	16.3	24.0	9.0	2.6	18.2

35. 死別者の18歳以上の子との同別居×年齢(5歳階級)×性別(続)

女	計	18歳以上の同居子あり	18歳以上の生存子あり、同居子なし	18歳以上の生存子なし	不詳
年齢	1532	913	403	69	147
25～29歳	1	-	-	1	-
30～34歳	3	-	-	3	-
35～39歳	3	1	-	2	-
40～44歳	6	2	1	3	-
45～49歳	13	9	3	1	-
50～54歳	57	40	11	2	4
55～59歳	76	45	21	5	5
60～64歳	94	45	35	5	9
65～69歳	179	98	55	10	16
70～74歳	275	141	95	9	30
75～79歳	295	175	84	10	26
80～84歳	272	170	60	9	33
85歳以上	258	187	38	9	24

[横%表]

女	計	18歳以上の同居子あり	18歳以上の生存子あり、同居子なし	18歳以上の生存子なし	不詳
年齢	100.0	59.6	26.3	4.5	9.6
25～29歳	100.0	-	-	100.0	-
30～34歳	100.0	-	-	100.0	-
35～39歳	100.0	33.3	-	66.7	-
40～44歳	100.0	33.3	16.7	50.0	-
45～49歳	100.0	69.2	23.1	7.7	-
50～54歳	100.0	70.2	19.3	3.5	7.0
55～59歳	100.0	59.2	27.6	6.6	6.6
60～64歳	100.0	47.9	37.2	5.3	9.6
65～69歳	100.0	54.7	30.7	5.6	8.9
70～74歳	100.0	51.3	34.5	3.3	10.9
75～79歳	100.0	59.3	28.5	3.4	8.8
80～84歳	100.0	62.5	22.1	3.3	12.1
85歳以上	100.0	72.5	14.7	3.5	9.3

[縦%表]

女	計	18歳以上の同居子あり	18歳以上の生存子あり、同居子なし	18歳以上の生存子なし	不詳
年齢	100.0	100.0	100.0	100.0	100.0
25～29歳	0.1	-	-	1.4	-
30～34歳	0.2	-	-	4.3	-
35～39歳	0.2	0.1	-	2.9	-
40～44歳	0.4	0.2	0.2	4.3	-
45～49歳	0.8	1.0	0.7	1.4	-
50～54歳	3.7	4.4	2.7	2.9	2.7
55～59歳	5.0	4.9	5.2	7.2	3.4
60～64歳	6.1	4.9	8.7	7.2	6.1
65～69歳	11.7	10.7	13.6	14.5	10.9
70～74歳	18.0	15.4	23.6	13.0	20.4
75～79歳	19.3	19.2	20.8	14.5	17.7
80～84歳	17.8	18.6	14.9	13.0	22.4
85歳以上	16.8	20.5	9.4	13.0	16.3

36. 離別者の18歳以上の子との同別居×年齢(5歳階級)×性別

男女計	計	18歳以上の同居子あり	18歳以上の生存子あり、同居子なし	18歳以上の生存子なし	不詳
男女計	913	242	199	387	85
0～19歳	1	-	-	1	-
20～24歳	8	-	-	7	1
25～29歳	33	-	-	30	3
30～34歳	84	-	-	79	5
35～39歳	91	2	2	79	8
40～44歳	98	22	6	60	10
45～49歳	99	32	23	31	13
50～54歳	129	64	34	23	8
55～59歳	114	39	37	24	14
60～64歳	96	27	39	23	7
65～69歳	61	19	24	13	5
70～74歳	42	9	18	10	5
75～79歳	28	13	8	4	3
80～84歳	21	11	6	2	2
85歳以上	8	4	2	1	1

[横%表]

男女計	計	18歳以上の同居子あり	18歳以上の生存子あり、同居子なし	18歳以上の生存子なし	不詳
男女計	100.0	26.5	21.8	42.4	9.3
0～19歳	100.0	-	-	100.0	-
20～24歳	100.0	-	-	87.5	12.5
25～29歳	100.0	-	-	90.9	9.1
30～34歳	100.0	-	-	94.0	6.0
35～39歳	100.0	2.2	2.2	86.8	8.8
40～44歳	100.0	22.4	6.1	61.2	10.2
45～49歳	100.0	32.3	23.2	31.3	13.1
50～54歳	100.0	49.6	26.4	17.8	6.2
55～59歳	100.0	34.2	32.5	21.1	12.3
60～64歳	100.0	28.1	40.6	24.0	7.3
65～69歳	100.0	31.1	39.3	21.3	8.2
70～74歳	100.0	21.4	42.9	23.8	11.9
75～79歳	100.0	46.4	28.6	14.3	10.7
80～84歳	100.0	52.4	28.6	9.5	9.5
85歳以上	100.0	50.0	25.0	12.5	12.5

[縦%表]

男女計	計	18歳以上の同居子あり	18歳以上の生存子あり、同居子なし	18歳以上の生存子なし	不詳
男女計	100.0	100.0	100.0	100.0	100.0
0～19歳	0.1	-	-	0.3	-
20～24歳	0.9	-	-	1.8	1.2
25～29歳	3.6	-	-	7.8	3.5
30～34歳	9.2	-	-	20.4	5.9
35～39歳	10.0	0.8	1.0	20.4	9.4
40～44歳	10.7	9.1	3.0	15.5	11.8
45～49歳	10.8	13.2	11.6	8.0	15.3
50～54歳	14.1	26.4	17.1	5.9	9.4
55～59歳	12.5	16.1	18.6	6.2	16.5
60～64歳	10.5	11.2	19.6	5.9	8.2
65～69歳	6.7	7.9	12.1	3.4	5.9
70～74歳	4.6	3.7	9.0	2.6	5.9
75～79歳	3.1	5.4	4.0	1.0	3.5
80～84歳	2.3	4.5	3.0	0.5	2.4
85歳以上	0.9	1.7	1.0	0.3	1.2

36. 離別者の18歳以上の子との同別居×年齢(5歳階級)×性別(続)

男	計	18歳以上の同居子あり	18歳以上の生存子あり、同居子なし	18歳以上の生存子なし	不詳
年齢計	302	42	82	145	33
20～24歳	3	-	-	2	1
25～29歳	11	-	-	9	2
30～34歳	25	-	-	24	1
35～39歳	23	-	-	20	3
40～44歳	34	3	2	26	3
45～49歳	37	3	9	16	9
50～54歳	41	18	14	8	1
55～59歳	38	7	14	12	5
60～64歳	34	6	13	12	3
65～69歳	22	2	12	7	1
70～74歳	20	1	10	6	3
75～79歳	10	1	6	3	-
80～84歳	2	-	1	-	1
85歳以上	2	1	1	-	-

[横%表]

男	計	18歳以上の同居子あり	18歳以上の生存子あり、同居子なし	18歳以上の生存子なし	不詳
年齢計	100.0	13.9	27.2	48	10.9
20～24歳	100.0	-	-	66.7	33.3
25～29歳	100.0	-	-	81.8	18.2
30～34歳	100.0	-	-	96.0	4.0
35～39歳	100.0	-	-	87.0	13.0
40～44歳	100.0	8.8	5.9	76.5	8.8
45～49歳	100.0	8.1	24.3	43.2	24.3
50～54歳	100.0	43.9	34.1	19.5	2.4
55～59歳	100.0	18.4	36.8	31.6	13.2
60～64歳	100.0	17.6	38.2	35.3	8.8
65～69歳	100.0	9.1	54.5	31.8	4.5
70～74歳	100.0	5.0	50.0	30.0	15.0
75～79歳	100.0	10.0	60.0	30.0	-
80～84歳	100.0	-	50.0	-	50.0
85歳以上	100.0	50.0	50.0	-	-

[縦%表]

男	計	18歳以上の同居子あり	18歳以上の生存子あり、同居子なし	18歳以上の生存子なし	不詳
年齢計	100.0	100.0	100.0	100.0	100.0
20～24歳	1.0	-	-	1.4	3.0
25～29歳	3.6	-	-	6.2	6.1
30～34歳	8.3	-	-	16.6	3.0
35～39歳	7.6	-	-	13.8	9.1
40～44歳	11.3	7.1	2.4	17.9	9.1
45～49歳	12.3	7.1	11.0	11.0	27.3
50～54歳	13.6	42.9	17.1	5.5	3.0
55～59歳	12.6	16.7	17.1	8.3	15.2
60～64歳	11.3	14.3	15.9	8.3	9.1
65～69歳	7.3	4.8	14.6	4.8	3.0
70～74歳	6.6	2.4	12.2	4.1	9.1
75～79歳	3.3	2.4	7.3	2.1	-
80～84歳	0.7	-	1.2	-	3.0
85歳以上	0.7	2.4	1.2	-	-

36. 離別者の18歳以上の子との同別居×年齢(5歳階級)×性別(続)

女	計	18歳以上の同居 居子あり	18歳以上の生 存子あり、同居 子なし	18歳以上の生 存子なし	不詳
年齢計	611	200	117	242	52
0～19歳	1	-	-	1	-
20～24歳	5	-	-	5	-
25～29歳	22	-	-	21	1
30～34歳	59	-	-	55	4
35～39歳	68	2	2	59	5
40～44歳	64	19	4	34	7
45～49歳	62	29	14	15	4
50～54歳	88	46	20	15	7
55～59歳	76	32	23	12	9
60～64歳	62	21	26	11	4
65～69歳	39	17	12	6	4
70～74歳	22	8	8	4	2
75～79歳	18	12	2	1	3
80～84歳	19	11	5	2	1
85歳以上	6	3	1	1	1

[横%表]

女	計	18歳以上の同居 居子あり	18歳以上の生 存子あり、同居 子なし	18歳以上の生 存子なし	不詳
年齢計	100.0	32.7	19.1	39.6	8.5
0～19歳	100.0	-	-	100.0	-
20～24歳	100.0	-	-	100.0	-
25～29歳	100.0	-	-	95.5	4.5
30～34歳	100.0	-	-	93.2	6.8
35～39歳	100.0	2.9	2.9	86.8	7.4
40～44歳	100.0	29.7	6.3	53.1	10.9
45～49歳	100.0	46.8	22.6	24.2	6.5
50～54歳	100.0	52.3	22.7	17.0	8.0
55～59歳	100.0	42.1	30.3	15.8	11.8
60～64歳	100.0	33.9	41.9	17.7	6.5
65～69歳	100.0	43.6	30.8	15.4	10.3
70～74歳	100.0	36.4	36.4	18.2	9.1
75～79歳	100.0	66.7	11.1	5.6	16.7
80～84歳	100.0	57.9	26.3	10.5	5.3
85歳以上	100.0	50.0	16.7	16.7	16.7

[縦%表]

女	計	18歳以上の同居 居子あり	18歳以上の生 存子あり、同居 子なし	18歳以上の生 存子なし	不詳
年齢計	100.0	100.0	100.0	100.0	100.0
0～19歳	0.2	-	-	0.4	-
20～24歳	0.8	-	-	2.1	-
25～29歳	3.6	-	-	8.7	1.9
30～34歳	9.7	-	-	22.7	7.7
35～39歳	11.1	1.0	1.7	24.4	9.6
40～44歳	10.5	9.5	3.4	14.0	13.5
45～49歳	10.1	14.5	12.0	6.2	7.7
50～54歳	14.4	23.0	17.1	6.2	13.5
55～59歳	12.4	16.0	19.7	5.0	17.3
60～64歳	10.1	10.5	22.2	4.5	7.7
65～69歳	6.4	8.5	10.3	2.5	7.7
70～74歳	3.6	4.0	6.8	1.7	3.8
75～79歳	2.9	6.0	1.7	0.4	5.8
80～84歳	3.1	5.5	4.3	0.8	1.9
85歳以上	1.0	1.5	0.9	0.4	1.9

37. 18歳以上同居子の兄弟姉妹構成×年齢(5歳階級)×性別

男女計	計	18歳以上の同居子なし	長男が同居	長男が同居せず、次男以下が同居	息子が同居せず、長女が同居	息子も長女も同居せず、次女以下同居	不詳
年齢計	24336	15265	3899	735	1611	558	2268
0～19歳	614	544	-	-	-	-	70
20～24歳	1557	1422	-	-	-	-	135
25～29歳	1781	1648	1	-	-	-	132
30～34歳	1949	1812	3	-	-	-	134
35～39歳	1866	1728	18	1	-	-	119
40～44歳	1870	1563	161	6	45	4	91
45～49歳	1888	1051	476	48	173	27	113
50～54歳	2227	831	693	122	328	104	149
55～59歳	2403	939	657	141	310	120	236
60～64歳	2206	1033	458	133	227	104	251
65～69歳	1918	962	399	76	184	55	242
70～74歳	1617	798	348	73	123	49	226
75～79歳	1229	548	302	47	104	47	181
80～84歳	706	259	201	39	64	25	118
85歳以上	505	127	182	49	53	23	71

[横%表]

男女計	計	18歳以上の同居子なし	長男が同居	長男が同居せず、次男以下が同居	息子が同居せず、長女が同居	息子も長女も同居せず、次女以下同居	不詳
年齢計	100.0	62.7	16.0	3.0	6.6	2.3	9.3
0～19歳	100.0	88.6	-	-	-	-	11.4
20～24歳	100.0	91.3	-	-	-	-	8.7
25～29歳	100.0	92.5	0.1	-	-	-	7.4
30～34歳	100.0	93.0	0.2	-	-	-	6.9
35～39歳	100.0	92.6	1.0	0.1	-	-	6.4
40～44歳	100.0	83.6	8.6	0.3	2.4	0.2	4.9
45～49歳	100.0	55.7	25.2	2.5	9.2	1.4	6.0
50～54歳	100.0	37.3	31.1	5.5	14.7	4.7	6.7
55～59歳	100.0	39.1	27.3	5.9	12.9	5.0	9.8
60～64歳	100.0	46.8	20.8	6.0	10.3	4.7	11.4
65～69歳	100.0	50.2	20.8	4.0	9.6	2.9	12.6
70～74歳	100.0	49.4	21.5	4.5	7.6	3.0	14.0
75～79歳	100.0	44.6	24.6	3.8	8.5	3.8	14.7
80～84歳	100.0	36.7	28.5	5.5	9.1	3.5	16.7
85歳以上	100.0	25.1	36.0	9.7	10.5	4.6	14.1

[縦%表]

男女計	計	18歳以上の同居子なし	長男が同居	長男が同居せず、次男以下が同居	息子が同居せず、長女が同居	息子も長女も同居せず、次女以下同居	不詳
年齢計	100.0	100.0	100.0	100.0	100.0	100.0	100.0
0～19歳	2.5	3.6	-	-	-	-	3.1
20～24歳	6.4	9.3	-	-	-	-	6.0
25～29歳	7.3	10.8	0.0	-	-	-	5.8
30～34歳	8.0	11.9	0.1	-	-	-	5.9
35～39歳	7.7	11.3	0.5	0.1	-	-	5.2
40～44歳	7.7	10.2	4.1	0.8	2.8	0.7	4.0
45～49歳	7.8	6.9	12.2	6.5	10.7	4.8	5.0
50～54歳	9.2	5.4	17.8	16.6	20.4	18.6	6.6
55～59歳	9.9	6.2	16.9	19.2	19.2	21.5	10.4
60～64歳	9.1	6.8	11.7	18.1	14.1	18.6	11.1
65～69歳	7.9	6.3	10.2	10.3	11.4	9.9	10.7
70～74歳	6.6	5.2	8.9	9.9	7.6	8.8	10.0
75～79歳	5.1	3.6	7.7	6.4	6.5	8.4	8.0
80～84歳	2.9	1.7	5.2	5.3	4.0	4.5	5.2
85歳以上	2.1	0.8	4.7	6.7	3.3	4.1	3.1

37. 18歳以上同居子の兄弟姉妹構成×年齢(5歳階級)×性別(続)

男	計	18歳以上の同居子なし	長男が同居	長男が同居せず、次男以下が同居	息子が同居せず、長女が同居	息子も長女も同居せず、次女以下同居	不詳
年齢計	11586	7552	1682	311	691	248	1102
0～19歳	319	281	-	-	-	-	38
20～24歳	760	689	-	-	-	-	71
25～29歳	878	798	1	-	-	-	79
30～34歳	932	855	3	-	-	-	74
35～39歳	905	832	4	-	-	-	69
40～44歳	914	804	42	2	11	2	53
45～49歳	929	606	182	13	54	8	66
50～54歳	1064	450	316	53	146	36	63
55～59歳	1176	454	347	60	148	58	109
60～64歳	1090	493	224	71	126	54	122
65～69歳	880	453	180	35	78	30	104
70～74歳	764	398	146	32	59	26	103
75～79歳	544	264	118	24	39	16	83
80～84歳	264	123	59	10	20	7	45
85歳以上	167	52	60	11	10	11	23

[横%表]

男	計	18歳以上の同居子なし	長男が同居	長男が同居せず、次男以下が同居	息子が同居せず、長女が同居	息子も長女も同居せず、次女以下同居	不詳
年齢計	100.0	65.2	14.5	2.7	6.0	2.1	9.5
0～19歳	100.0	88.1	-	-	-	-	11.9
20～24歳	100.0	90.7	-	-	-	-	9.3
25～29歳	100.0	90.9	0.1	-	-	-	9.0
30～34歳	100.0	91.7	0.3	-	-	-	7.9
35～39歳	100.0	91.9	0.4	-	-	-	7.6
40～44歳	100.0	88.0	4.6	0.2	1.2	0.2	5.8
45～49歳	100.0	65.2	19.6	1.4	5.8	0.9	7.1
50～54歳	100.0	42.3	29.7	5.0	13.7	3.4	5.9
55～59歳	100.0	38.6	29.5	5.1	12.6	4.9	9.3
60～64歳	100.0	45.2	20.6	6.5	11.6	5.0	11.2
65～69歳	100.0	51.5	20.5	4.0	8.9	3.4	11.8
70～74歳	100.0	52.1	19.1	4.2	7.7	3.4	13.5
75～79歳	100.0	48.5	21.7	4.4	7.2	2.9	15.3
80～84歳	100.0	46.6	22.3	3.8	7.6	2.7	17.0
85歳以上	100.0	31.1	35.9	6.6	6.0	6.6	13.8

[縦%表]

男	計	18歳以上の同居子なし	長男が同居	長男が同居せず、次男以下が同居	息子が同居せず、長女が同居	息子も長女も同居せず、次女以下同居	不詳
年齢計	100.0	100.0	100.0	100.0	100.0	100.0	100.0
0～19歳	2.8	3.7	-	-	-	-	3.4
20～24歳	6.6	9.1	-	-	-	-	6.4
25～29歳	7.6	10.6	0.1	-	-	-	7.2
30～34歳	8.0	11.3	0.2	-	-	-	6.7
35～39歳	7.8	11.0	0.2	-	-	-	6.3
40～44歳	7.9	10.6	2.5	0.6	1.6	0.8	4.8
45～49歳	8.0	8.0	10.8	4.2	7.8	3.2	6.0
50～54歳	9.2	6.0	18.8	17.0	21.1	14.5	5.7
55～59歳	10.2	6.0	20.6	19.3	21.4	23.4	9.9
60～64歳	9.4	6.5	13.3	22.8	18.2	21.8	11.1
65～69歳	7.6	6.0	10.7	11.3	11.3	12.1	9.4
70～74歳	6.6	5.3	8.7	10.3	8.5	10.5	9.3
75～79歳	4.7	3.5	7.0	7.7	5.6	6.5	7.5
80～84歳	2.3	1.6	3.5	3.2	2.9	2.8	4.1
85歳以上	1.4	0.7	3.6	3.5	1.4	4.4	2.1

37. 18歳以上同居子の兄弟姉妹構成×年齢(5歳階級)×性別(続)

女	計	18歳以上の同居子なし	長男が同居	長男が同居せず、次男以下が同居	息子が同居せず、長女が同居	息子も長女も同居せず、次女以下同居	不詳
年齢計	12750	7713	2217	424	920	310	1166
0～19歳	295	263	-	-	-	-	32
20～24歳	797	733	-	-	-	-	64
25～29歳	903	850	-	-	-	-	53
30～34歳	1017	957	-	-	-	-	60
35～39歳	961	896	14	1	-	-	50
40～44歳	956	759	119	4	34	2	38
45～49歳	959	445	294	35	119	19	47
50～54歳	1163	381	377	69	182	68	86
55～59歳	1227	485	310	81	162	62	127
60～64歳	1116	540	234	62	101	50	129
65～69歳	1038	509	219	41	106	25	138
70～74歳	853	400	202	41	64	23	123
75～79歳	685	284	184	23	65	31	98
80～84歳	442	136	142	29	44	18	73
85歳以上	338	75	122	38	43	12	48

[横%表]

女	計	18歳以上の同居子なし	長男が同居	長男が同居せず、次男以下が同居	息子が同居せず、長女が同居	息子も長女も同居せず、次女以下同居	不詳
年齢計	100.0	60.5	17.4	3.3	7.2	2.4	9.1
0～19歳	100.0	89.2	-	-	-	-	10.8
20～24歳	100.0	92.0	-	-	-	-	8.0
25～29歳	100.0	94.1	-	-	-	-	5.9
30～34歳	100.0	94.1	-	-	-	-	5.9
35～39歳	100.0	93.2	1.5	0.1	-	-	5.2
40～44歳	100.0	79.4	12.4	0.4	3.6	0.2	4.0
45～49歳	100.0	46.4	30.7	3.6	12.4	2.0	4.9
50～54歳	100.0	32.8	32.4	5.9	15.6	5.8	7.4
55～59歳	100.0	39.5	25.3	6.6	13.2	5.1	10.4
60～64歳	100.0	48.4	21.0	5.6	9.1	4.5	11.6
65～69歳	100.0	49.0	21.1	3.9	10.2	2.4	13.3
70～74歳	100.0	46.9	23.7	4.8	7.5	2.7	14.4
75～79歳	100.0	41.5	26.9	3.4	9.5	4.5	14.3
80～84歳	100.0	30.8	32.1	6.6	10.0	4.1	16.5
85歳以上	100.0	22.2	36.1	11.2	12.7	3.6	14.2

[縦%表]

女	計	18歳以上の同居子なし	長男が同居	長男が同居せず、次男以下が同居	息子が同居せず、長女が同居	息子も長女も同居せず、次女以下同居	不詳
年齢計	100.0	100.0	100.0	100.0	100.0	100.0	100.0
0～19歳	2.3	3.4	-	-	-	-	2.7
20～24歳	6.3	9.5	-	-	-	-	5.5
25～29歳	7.1	11.0	-	-	-	-	4.5
30～34歳	8.0	12.4	-	-	-	-	5.1
35～39歳	7.5	11.6	0.6	0.2	-	-	4.3
40～44歳	7.5	9.8	5.4	0.9	3.7	0.6	3.3
45～49歳	7.5	5.8	13.3	8.3	12.9	6.1	4.0
50～54歳	9.1	4.9	17.0	16.3	19.8	21.9	7.4
55～59歳	9.6	6.3	14.0	19.1	17.6	20.0	10.9
60～64歳	8.8	7.0	10.6	14.6	11.0	16.1	11.1
65～69歳	8.1	6.6	9.9	9.7	11.5	8.1	11.8
70～74歳	6.7	5.2	9.1	9.7	7.0	7.4	10.5
75～79歳	5.4	3.7	8.3	5.4	7.1	10.0	8.4
80～84歳	3.5	1.8	6.4	6.8	4.8	5.8	6.3
85歳以上	2.7	1.0	5.5	9.0	4.7	3.9	4.1



38. 18歳以上同居子の婚姻状態×年齢(5歳階級)×性別

男女計	計	18歳以上の同居子なし	未婚子が同居	未婚子同居せず、有配偶子同居	未婚・有配偶子同居せず、死別子同居	未婚・有配偶・死別子同居せず、離別子同居	不詳
年齢計	24336	15265	4639	1580	40	243	2569
0～19歳	614	544	-	-	-	-	70
20～24歳	1557	1422	-	-	-	-	135
25～29歳	1781	1648	1	-	-	-	132
30～34歳	1949	1812	3	-	-	-	134
35～39歳	1866	1728	18	-	-	-	120
40～44歳	1870	1563	200	1	-	-	106
45～49歳	1888	1051	679	10	-	4	144
50～54歳	2227	831	1137	44	2	8	205
55～59歳	2403	939	1030	90	1	27	316
60～64歳	2206	1033	704	113	-	42	314
65～69歳	1918	962	408	224	1	42	281
70～74歳	1617	798	227	300	2	43	247
75～79歳	1229	548	136	314	13	39	179
80～84歳	706	259	58	242	8	22	117
85歳以上	505	127	38	242	13	16	69

[横%表]

男女計	計	18歳以上の同居子なし	未婚子が同居	未婚子同居せず、有配偶子同居	未婚・有配偶子同居せず、死別子同居	未婚・有配偶・死別子同居せず、離別子同居	不詳
年齢計	100.0	62.7	19.1	6.5	0.2	1.0	10.6
0～19歳	100.0	88.6	-	-	-	-	11.4
20～24歳	100.0	91.3	-	-	-	-	8.7
25～29歳	100.0	92.5	0.1	-	-	-	7.4
30～34歳	100.0	93.0	0.2	-	-	-	6.9
35～39歳	100.0	92.6	1.0	-	-	-	6.4
40～44歳	100.0	83.6	10.7	0.1	-	-	5.7
45～49歳	100.0	55.7	36.0	0.5	-	0.2	7.6
50～54歳	100.0	37.3	51.1	2.0	0.1	0.4	9.2
55～59歳	100.0	39.1	42.9	3.7	0.0	1.1	13.2
60～64歳	100.0	46.8	31.9	5.1	-	1.9	14.2
65～69歳	100.0	50.2	21.3	11.7	0.1	2.2	14.7
70～74歳	100.0	49.4	14.0	18.6	0.1	2.7	15.3
75～79歳	100.0	44.6	11.1	25.5	1.1	3.2	14.6
80～84歳	100.0	36.7	8.2	34.3	1.1	3.1	16.6
85歳以上	100.0	25.1	7.5	47.9	2.6	3.2	13.7

[縦%表]

男女計	計	18歳以上の同居子なし	未婚子が同居	未婚子同居せず、有配偶子同居	未婚・有配偶子同居せず、死別子同居	未婚・有配偶・死別子同居せず、離別子同居	不詳
年齢計	100.0	100.0	100.0	100.0	100.0	100.0	100.0
0～19歳	2.5	3.6	-	-	-	-	2.7
20～24歳	6.4	9.3	-	-	-	-	5.3
25～29歳	7.3	10.8	0.0	-	-	-	5.1
30～34歳	8.0	11.9	0.1	-	-	-	5.2
35～39歳	7.7	11.3	0.4	-	-	-	4.7
40～44歳	7.7	10.2	4.3	0.1	-	-	4.1
45～49歳	7.8	6.9	14.6	0.6	-	1.6	5.6
50～54歳	9.2	5.4	24.5	2.8	5.0	3.3	8.0
55～59歳	9.9	6.2	22.2	5.7	2.5	11.1	12.3
60～64歳	9.1	6.8	15.2	7.2	-	17.3	12.2
65～69歳	7.9	6.3	8.8	14.2	2.5	17.3	10.9
70～74歳	6.6	5.2	4.9	19.0	5.0	17.7	9.6
75～79歳	5.1	3.6	2.9	19.9	32.5	16.0	7.0
80～84歳	2.9	1.7	1.3	15.3	20.0	9.1	4.6
85歳以上	2.1	0.8	0.8	15.3	32.5	6.6	2.7

38. 18歳以上同居子の婚姻状態×年齢(5歳階級)×性別(続)

男	計	18歳以上の同居子なし	未婚子が同居	未婚子同居せず、有配偶子同居	未婚・有配偶子同居せず、死別子同居	未婚・有配偶・死別子同居せず、離別子同居	不詳
年齢計	11586	7552	2150	540	9	87	1248
0～19歳	319	281	-	-	-	-	38
20～24歳	760	689	-	-	-	-	71
25～29歳	878	798	1	-	-	-	79
30～34歳	932	855	3	-	-	-	74
35～39歳	905	832	4	-	-	-	69
40～44歳	914	804	52	-	-	-	58
45～49歳	929	606	242	3	-	-	78
50～54歳	1064	450	505	14	-	4	91
55～59歳	1176	454	536	34	1	5	146
60～64歳	1090	493	375	50	-	20	152
65～69歳	880	453	214	69	-	18	126
70～74歳	764	398	123	112	1	14	116
75～79歳	544	264	62	115	3	16	84
80～84歳	264	123	19	73	1	6	42
85歳以上	167	52	14	70	3	4	24

[横%表]

男	計	18歳以上の同居子なし	未婚子が同居	未婚子同居せず、有配偶子同居	未婚・有配偶子同居せず、死別子同居	未婚・有配偶・死別子同居せず、離別子同居	不詳
年齢計	100.0	65.2	18.6	4.7	0.1	0.8	10.8
0～19歳	100.0	88.1	-	-	-	-	11.9
20～24歳	100.0	90.7	-	-	-	-	9.3
25～29歳	100.0	90.9	0.1	-	-	-	9.0
30～34歳	100.0	91.7	0.3	-	-	-	7.9
35～39歳	100.0	91.9	0.4	-	-	-	7.6
40～44歳	100.0	88.0	5.7	-	-	-	6.3
45～49歳	100.0	65.2	26.0	0.3	-	-	8.4
50～54歳	100.0	42.3	47.5	1.3	-	0.4	8.6
55～59歳	100.0	38.6	45.6	2.9	0.1	0.4	12.4
60～64歳	100.0	45.2	34.4	4.6	-	1.8	13.9
65～69歳	100.0	51.5	24.3	7.8	-	2.0	14.3
70～74歳	100.0	52.1	16.1	14.7	0.1	1.8	15.2
75～79歳	100.0	48.5	11.4	21.1	0.6	2.9	15.4
80～84歳	100.0	46.6	7.2	27.7	0.4	2.3	15.9
85歳以上	100.0	31.1	8.4	41.9	1.8	2.4	14.4

[縦%表]

男	計	18歳以上の同居子なし	未婚子が同居	未婚子同居せず、有配偶子同居	未婚・有配偶子同居せず、死別子同居	未婚・有配偶・死別子同居せず、離別子同居	不詳
年齢計	100.0	100.0	100.0	100.0	100.0	100.0	100.0
0～19歳	2.8	3.7	-	-	-	-	3.0
20～24歳	6.6	9.1	-	-	-	-	5.7
25～29歳	7.6	10.6	0.0	-	-	-	6.3
30～34歳	8.0	11.3	0.1	-	-	-	5.9
35～39歳	7.8	11.0	0.2	-	-	-	5.5
40～44歳	7.9	10.6	2.4	-	-	-	4.6
45～49歳	8.0	8.0	11.3	0.6	-	-	6.3
50～54歳	9.2	6.0	23.5	2.6	-	4.6	7.3
55～59歳	10.2	6.0	24.9	6.3	11.1	5.7	11.7
60～64歳	9.4	6.5	17.4	9.3	-	23.0	12.2
65～69歳	7.6	6.0	10.0	12.8	-	20.7	10.1
70～74歳	6.6	5.3	5.7	20.7	11.1	16.1	9.3
75～79歳	4.7	3.5	2.9	21.3	33.3	18.4	6.7
80～84歳	2.3	1.6	0.9	13.5	11.1	6.9	3.4
85歳以上	1.4	0.7	0.7	13.0	33.3	4.6	1.9

38. 18歳以上同居子の婚姻状態×年齢(5歳階級)×性別(続)

女	計	18歳以上の同居子なし	未婚子が同居	未婚子同居せず、有配偶子同居	未婚・有配偶子同居せず、死別子同居	未婚・有配偶・死別子同居せず、離別子同居	不詳
年齢計	12750	7713	2489	1040	31	156	1321
0～19歳	295	263	-	-	-	-	32
20～24歳	797	733	-	-	-	-	64
25～29歳	903	850	-	-	-	-	53
30～34歳	1017	957	-	-	-	-	60
35～39歳	961	896	14	-	-	-	51
40～44歳	956	759	148	1	-	-	48
45～49歳	959	445	437	7	-	4	66
50～54歳	1163	381	632	30	2	4	114
55～59歳	1227	485	494	56	-	22	170
60～64歳	1116	540	329	63	-	22	162
65～69歳	1038	509	194	155	1	24	155
70～74歳	853	400	104	188	1	29	131
75～79歳	685	284	74	199	10	23	95
80～84歳	442	136	39	169	7	16	75
85歳以上	338	75	24	172	10	12	45

[横%表]

女	計	18歳以上の同居子なし	未婚子が同居	未婚子同居せず、有配偶子同居	未婚・有配偶子同居せず、死別子同居	未婚・有配偶・死別子同居せず、離別子同居	不詳
年齢計	100.0	60.5	19.5	8.2	0.2	1.2	10.4
0～19歳	100.0	89.2	-	-	-	-	10.8
20～24歳	100.0	92.0	-	-	-	-	8.0
25～29歳	100.0	94.1	-	-	-	-	5.9
30～34歳	100.0	94.1	-	-	-	-	5.9
35～39歳	100.0	93.2	1.5	-	-	-	5.3
40～44歳	100.0	79.4	15.5	0.1	-	-	5.0
45～49歳	100.0	46.4	45.6	0.7	-	0.4	6.9
50～54歳	100.0	32.8	54.3	2.6	0.2	0.3	9.8
55～59歳	100.0	39.5	40.3	4.6	-	1.8	13.9
60～64歳	100.0	48.4	29.5	5.6	-	2.0	14.5
65～69歳	100.0	49.0	18.7	14.9	0.1	2.3	14.9
70～74歳	100.0	46.9	12.2	22.0	0.1	3.4	15.4
75～79歳	100.0	41.5	10.8	29.1	1.5	3.4	13.9
80～84歳	100.0	30.8	8.8	38.2	1.6	3.6	17.0
85歳以上	100.0	22.2	7.1	50.9	3.0	3.6	13.3

[縦%表]

女	計	18歳以上の同居子なし	未婚子が同居	未婚子同居せず、有配偶子同居	未婚・有配偶子同居せず、死別子同居	未婚・有配偶・死別子同居せず、離別子同居	不詳
年齢計	100.0	100.0	100.0	100.0	100.0	100.0	100.0
0～19歳	2.3	3.4	-	-	-	-	2.4
20～24歳	6.3	9.5	-	-	-	-	4.8
25～29歳	7.1	11.0	-	-	-	-	4.0
30～34歳	8.0	12.4	-	-	-	-	4.5
35～39歳	7.5	11.6	0.6	-	-	-	3.9
40～44歳	7.5	9.8	5.9	0.1	-	-	3.6
45～49歳	7.5	5.8	17.6	0.7	-	2.6	5.0
50～54歳	9.1	4.9	25.4	2.9	6.5	2.6	8.6
55～59歳	9.6	6.3	19.8	5.4	-	14.1	12.9
60～64歳	8.8	7.0	13.2	6.1	-	14.1	12.3
65～69歳	8.1	6.6	7.8	14.9	3.2	15.4	11.7
70～74歳	6.7	5.2	4.2	18.1	3.2	18.6	9.9
75～79歳	5.4	3.7	3.0	19.1	32.3	14.7	7.2
80～84歳	3.5	1.8	1.6	16.3	22.6	10.3	5.7
85歳以上	2.7	1.0	1.0	16.5	32.3	7.7	3.4

39. 最近居子の居住地×年齢(5歳階級)×性別

男女計	計	同じ敷地	となり近所	同じ市区町村	同じ都道府県	他の都道府県	国外	不詳	非該当
年齢計	24336	436	370	2494	2820	2758	80	709	14669
0～19歳	614	-	-	-	-	-	-	1	613
20～24歳	1557	-	-	-	1	2	-	9	1545
25～29歳	1781	-	-	1	2	2	1	14	1761
30～34歳	1949	-	1	5	12	9	-	7	1915
35～39歳	1866	-	1	11	15	17	2	15	1805
40～44歳	1870	2	1	20	27	45	4	19	1752
45～49歳	1888	3	7	65	125	268	4	28	1388
50～54歳	2227	18	26	193	339	484	9	75	1083
55～59歳	2403	39	55	373	450	511	19	80	876
60～64歳	2206	71	72	462	509	421	19	91	561
65～69歳	1918	89	63	437	418	330	16	111	454
70～74歳	1617	86	44	359	376	289	2	83	378
75～79歳	1229	66	58	282	284	187	4	76	272
80～84歳	706	37	29	158	151	119	-	54	158
85歳以上	505	25	13	128	111	74	-	46	108

[横%表]

男女計	計	同じ敷地	となり近所	同じ市区町村	同じ都道府県	他の都道府県	国外	不詳	非該当
年齢計	100.0	1.8	1.5	10.2	11.6	11.3	0.3	2.9	60.3
0～19歳	100.0	-	-	-	-	-	-	0.2	99.8
20～24歳	100.0	-	-	-	0.1	0.1	-	0.6	99.2
25～29歳	100.0	-	-	0.1	0.1	0.1	0.1	0.8	98.9
30～34歳	100.0	-	0.1	0.3	0.6	0.5	-	0.4	98.3
35～39歳	100.0	-	0.1	0.6	0.8	0.9	0.1	0.8	96.7
40～44歳	100.0	0.1	0.1	1.1	1.4	2.4	0.2	1.0	93.7
45～49歳	100.0	0.2	0.4	3.4	6.6	14.2	0.2	1.5	73.5
50～54歳	100.0	0.8	1.2	8.7	15.2	21.7	0.4	3.4	48.6
55～59歳	100.0	1.6	2.3	15.5	18.7	21.3	0.8	3.3	36.5
60～64歳	100.0	3.2	3.3	20.9	23.1	19.1	0.9	4.1	25.4
65～69歳	100.0	4.6	3.3	22.8	21.8	17.2	0.8	5.8	23.7
70～74歳	100.0	5.3	2.7	22.2	23.3	17.9	0.1	5.1	23.4
75～79歳	100.0	5.4	4.7	22.9	23.1	15.2	0.3	6.2	22.1
80～84歳	100.0	5.2	4.1	22.4	21.4	16.9	-	7.6	22.4
85歳以上	100.0	5.0	2.6	25.3	22.0	14.7	-	9.1	21.4

[縦%表]

男女計	計	同じ敷地	となり近所	同じ市区町村	同じ都道府県	他の都道府県	国外	不詳	非該当
年齢計	100.0	100.0	100.0	100.0	100.0	100.0	100.0	100.0	100.0
0～19歳	2.5	-	-	-	-	-	-	0.1	4.2
20～24歳	6.4	-	-	-	0.0	0.1	-	1.3	10.5
25～29歳	7.3	-	-	0.0	0.1	0.1	1.3	2.0	12.0
30～34歳	8.0	-	0.3	0.2	0.4	0.3	-	1.0	13.1
35～39歳	7.7	-	0.3	0.4	0.5	0.6	2.5	2.1	12.3
40～44歳	7.7	0.5	0.3	0.8	1.0	1.6	5.0	2.7	11.9
45～49歳	7.8	0.7	1.9	2.6	4.4	9.7	5.0	3.9	9.5
50～54歳	9.2	4.1	7.0	7.7	12.0	17.5	11.3	10.6	7.4
55～59歳	9.9	8.9	14.9	15.0	16.0	18.5	23.8	11.3	6.0
60～64歳	9.1	16.3	19.5	18.5	18.0	15.3	23.8	12.8	3.8
65～69歳	7.9	20.4	17.0	17.5	14.8	12.0	20.0	15.7	3.1
70～74歳	6.6	19.7	11.9	14.4	13.3	10.5	2.5	11.7	2.6
75～79歳	5.1	15.1	15.7	11.3	10.1	6.8	5.0	10.7	1.9
80～84歳	2.9	8.5	7.8	6.3	5.4	4.3	-	7.6	1.1
85歳以上	2.1	5.7	3.5	5.1	3.9	2.7	-	6.5	0.7

39. 最近居子の居住地×年齢(5歳階級)×性別(続)

男	計	同じ敷地	となり近所	同じ市区町村	同じ都道府県	他の都道府県	国外	不詳	非該当
年齢計	11586	197	156	1067	1261	1283	40	299	7283
0～19歳	319	-	-	-	-	-	-	-	319
20～24歳	760	-	-	-	1	-	-	5	754
25～29歳	878	-	-	-	-	1	-	7	870
30～34歳	932	-	-	3	8	6	-	2	913
35～39歳	905	-	1	4	7	14	-	7	872
40～44歳	914	2	1	10	9	17	3	10	862
45～49歳	929	-	4	24	44	97	2	12	746
50～54歳	1064	7	6	70	142	207	5	30	597
55～59歳	1176	12	22	150	188	261	8	41	494
60～64歳	1090	34	35	210	251	220	9	37	294
65～69歳	880	37	31	205	205	145	9	49	199
70～74歳	764	46	15	164	175	154	2	41	167
75～79歳	544	32	25	123	131	84	2	28	119
80～84歳	264	19	9	58	57	52	-	17	52
85歳以上	167	8	7	46	43	25	-	13	25

[横%表]

男	計	同じ敷地	となり近所	同じ市区町村	同じ都道府県	他の都道府県	国外	不詳	非該当
年齢計	100.0	1.7	1.3	9.2	10.9	11.1	0.3	2.6	62.9
0～19歳	100.0	-	-	-	-	-	-	-	100.0
20～24歳	100.0	-	-	-	0.1	-	-	0.7	99.2
25～29歳	100.0	-	-	-	-	0.1	-	0.8	99.1
30～34歳	100.0	-	-	0.3	0.9	0.6	-	0.2	98.0
35～39歳	100.0	-	0.1	0.4	0.8	1.5	-	0.8	96.4
40～44歳	100.0	0.2	0.1	1.1	1.0	1.9	0.3	1.1	94.3
45～49歳	100.0	-	0.4	2.6	4.7	10.4	0.2	1.3	80.3
50～54歳	100.0	0.7	0.6	6.6	13.3	19.5	0.5	2.8	56.1
55～59歳	100.0	1.0	1.9	12.8	16.0	22.2	0.7	3.5	42.0
60～64歳	100.0	3.1	3.2	19.3	23.0	20.2	0.8	3.4	27.0
65～69歳	100.0	4.2	3.5	23.3	23.3	16.5	1.0	5.6	22.6
70～74歳	100.0	6.0	2.0	21.5	22.9	20.2	0.3	5.4	21.9
75～79歳	100.0	5.9	4.6	22.6	24.1	15.4	0.4	5.1	21.9
80～84歳	100.0	7.2	3.4	22.0	21.6	19.7	-	6.4	19.7
85歳以上	100.0	4.8	4.2	27.5	25.7	15.0	-	7.8	15.0

[縦%表]

男	計	同じ敷地	となり近所	同じ市区町村	同じ都道府県	他の都道府県	国外	不詳	非該当
年齢計	100.0	100.0	100.0	100.0	100.0	100.0	100.0	100.0	100.0
0～19歳	2.8	-	-	-	-	-	-	-	4.4
20～24歳	6.6	-	-	-	0.1	-	-	1.7	10.4
25～29歳	7.6	-	-	-	-	0.1	-	2.3	11.9
30～34歳	8.0	-	-	0.3	0.6	0.5	-	0.7	12.5
35～39歳	7.8	-	0.6	0.4	0.6	1.1	-	2.3	12.0
40～44歳	7.9	1.0	0.6	0.9	0.7	1.3	7.5	3.3	11.8
45～49歳	8.0	-	2.6	2.2	3.5	7.6	5.0	4.0	10.2
50～54歳	9.2	3.6	3.8	6.6	11.3	16.1	12.5	10.0	8.2
55～59歳	10.2	6.1	14.1	14.1	14.9	20.3	20.0	13.7	6.8
60～64歳	9.4	17.3	22.4	19.7	19.9	17.1	22.5	12.4	4.0
65～69歳	7.6	18.8	19.9	19.2	16.3	11.3	22.5	16.4	2.7
70～74歳	6.6	23.4	9.6	15.4	13.9	12.0	5.0	13.7	2.3
75～79歳	4.7	16.2	16.0	11.5	10.4	6.5	5.0	9.4	1.6
80～84歳	2.3	9.6	5.8	5.4	4.5	4.1	-	5.7	0.7
85歳以上	1.4	4.1	4.5	4.3	3.4	1.9	-	4.3	0.3

39. 最近居子の居住地×年齢(5歳階級)×性別(続)

女	計	同じ敷地	となり近所	同じ市区町村	同じ都道府県	他の都道府県	国外	不詳	非該当
年齢計	12750	239	214	1427	1559	1475	40	410	7386
0～19歳	295	-	-	-	-	-	-	1	294
20～24歳	797	-	-	-	-	2	-	4	791
25～29歳	903	-	-	1	2	1	1	7	891
30～34歳	1017	-	1	2	4	3	-	5	1002
35～39歳	961	-	-	7	8	3	2	8	933
40～44歳	956	-	-	10	18	28	1	9	890
45～49歳	959	3	3	41	81	171	2	16	642
50～54歳	1163	11	20	123	197	277	4	45	486
55～59歳	1227	27	33	223	262	250	11	39	382
60～64歳	1116	37	37	252	258	201	10	54	267
65～69歳	1038	52	32	232	213	185	7	62	255
70～74歳	853	40	29	195	201	135	-	42	211
75～79歳	685	34	33	159	153	103	2	48	153
80～84歳	442	18	20	100	94	67	-	37	106
85歳以上	338	17	6	82	68	49	-	33	83

[横%表]

女	計	同じ敷地	となり近所	同じ市区町村	同じ都道府県	他の都道府県	国外	不詳	非該当
年齢計	100.0	1.9	1.7	11.2	12.2	11.6	0.3	3.2	57.9
0～19歳	100.0	-	-	-	-	-	-	0.3	99.7
20～24歳	100.0	-	-	-	-	0.3	-	0.5	99.2
25～29歳	100.0	-	-	0.1	0.2	0.1	0.1	0.8	98.7
30～34歳	100.0	-	0.1	0.2	0.4	0.3	-	0.5	98.5
35～39歳	100.0	-	-	0.7	0.8	0.3	0.2	0.8	97.1
40～44歳	100.0	-	-	1.0	1.9	2.9	0.1	0.9	93.1
45～49歳	100.0	0.3	0.3	4.3	8.4	17.8	0.2	1.7	66.9
50～54歳	100.0	0.9	1.7	10.6	16.9	23.8	0.3	3.9	41.8
55～59歳	100.0	2.2	2.7	18.2	21.4	20.4	0.9	3.2	31.1
60～64歳	100.0	3.3	3.3	22.6	23.1	18.0	0.9	4.8	23.9
65～69歳	100.0	5.0	3.1	22.4	20.5	17.8	0.7	6.0	24.6
70～74歳	100.0	4.7	3.4	22.9	23.6	15.8	-	4.9	24.7
75～79歳	100.0	5.0	4.8	23.2	22.3	15.0	0.3	7.0	22.3
80～84歳	100.0	4.1	4.5	22.6	21.3	15.2	-	8.4	24.0
85歳以上	100.0	5.0	1.8	24.3	20.1	14.5	-	9.8	24.6

[縦%表]

女	計	同じ敷地	となり近所	同じ市区町村	同じ都道府県	他の都道府県	国外	不詳	非該当
年齢計	100.0	100.0	100.0	100.0	100.0	100.0	100.0	100.0	100.0
0～19歳	2.3	-	-	-	-	-	-	0.2	4.0
20～24歳	6.3	-	-	-	-	0.1	-	1.0	10.7
25～29歳	7.1	-	-	0.1	0.1	0.1	2.5	1.7	12.1
30～34歳	8.0	-	0.5	0.1	0.3	0.2	-	1.2	13.6
35～39歳	7.5	-	-	0.5	0.5	0.2	5.0	2.0	12.6
40～44歳	7.5	-	-	0.7	1.2	1.9	2.5	2.2	12.0
45～49歳	7.5	1.3	1.4	2.9	5.2	11.6	5.0	3.9	8.7
50～54歳	9.1	4.6	9.3	8.6	12.6	18.8	10.0	11.0	6.6
55～59歳	9.6	11.3	15.4	15.6	16.8	16.9	27.5	9.5	5.2
60～64歳	8.8	15.5	17.3	17.7	16.5	13.6	25.0	13.2	3.6
65～69歳	8.1	21.8	15.0	16.3	13.7	12.5	17.5	15.1	3.5
70～74歳	6.7	16.7	13.6	13.7	12.9	9.2	-	10.2	2.9
75～79歳	5.4	14.2	15.4	11.1	9.8	7.0	5.0	11.7	2.1
80～84歳	3.5	7.5	9.3	7.0	6.0	4.5	-	9.0	1.4
85歳以上	2.7	7.1	2.8	5.7	4.4	3.3	-	8.0	1.1

40. 子の離家段階×年齢(5歳階級)×性別

男女計	計	生存子なし	全子同居	一部同居	全子別居、5 年以内に別居 した子あり	全子別居、5 年以内に別居 した子なし	不詳
年齢計	24336	5983	6866	4834	1261	3596	1796
0～19歳	614	537	6	1	-	-	70
20～24歳	1557	1325	84	3	1	9	135
25～29歳	1781	1190	440	5	-	16	130
30～34歳	1949	821	964	8	6	19	131
35～39歳	1866	490	1201	29	4	29	113
40～44歳	1870	355	1311	73	18	28	85
45～49歳	1888	283	1009	344	108	48	96
50～54歳	2227	250	726	744	248	156	103
55～59歳	2403	237	477	822	322	382	163
60～64歳	2206	169	223	729	297	622	166
65～69歳	1918	110	166	567	147	754	174
70～74歳	1617	85	122	483	63	697	167
75～79歳	1229	74	68	446	33	481	127
80～84歳	706	34	36	302	12	238	84
85歳以上	505	23	33	278	2	117	52

[横%表]

男女計	計	生存子なし	全子同居	一部同居	全子別居、5 年以内に別居 した子あり	全子別居、5 年以内に別居 した子なし	不詳
年齢計	100.0	24.6	28.2	19.9	5.2	14.8	7.4
0～19歳	100.0	87.5	1.0	0.2	-	-	11.4
20～24歳	100.0	85.1	5.4	0.2	0.1	0.6	8.7
25～29歳	100.0	66.8	24.7	0.3	-	0.9	7.3
30～34歳	100.0	42.1	49.5	0.4	0.3	1.0	6.7
35～39歳	100.0	26.3	64.4	1.6	0.2	1.6	6.1
40～44歳	100.0	19.0	70.1	3.9	1.0	1.5	4.5
45～49歳	100.0	15.0	53.4	18.2	5.7	2.5	5.1
50～54歳	100.0	11.2	32.6	33.4	11.1	7.0	4.6
55～59歳	100.0	9.9	19.9	34.2	13.4	15.9	6.8
60～64歳	100.0	7.7	10.1	33.0	13.5	28.2	7.5
65～69歳	100.0	5.7	8.7	29.6	7.7	39.3	9.1
70～74歳	100.0	5.3	7.5	29.9	3.9	43.1	10.3
75～79歳	100.0	6.0	5.5	36.3	2.7	39.1	10.3
80～84歳	100.0	4.8	5.1	42.8	1.7	33.7	11.9
85歳以上	100.0	4.6	6.5	55.0	0.4	23.2	10.3

[縦%表]

男女計	計	生存子なし	全子同居	一部同居	全子別居、5 年以内に別居 した子あり	全子別居、5 年以内に別居 した子なし	不詳
年齢計	100.0	100.0	100.0	100.0	100.0	100.0	100.0
0～19歳	2.5	9.0	0.1	0.0	-	-	3.9
20～24歳	6.4	22.1	1.2	0.1	0.1	0.3	7.5
25～29歳	7.3	19.9	6.4	0.1	-	0.4	7.2
30～34歳	8.0	13.7	14.0	0.2	0.5	0.5	7.3
35～39歳	7.7	8.2	17.5	0.6	0.3	0.8	6.3
40～44歳	7.7	5.9	19.1	1.5	1.4	0.8	4.7
45～49歳	7.8	4.7	14.7	7.1	8.6	1.3	5.3
50～54歳	9.2	4.2	10.6	15.4	19.7	4.3	5.7
55～59歳	9.9	4.0	6.9	17.0	25.5	10.6	9.1
60～64歳	9.1	2.8	3.2	15.1	23.6	17.3	9.2
65～69歳	7.9	1.8	2.4	11.7	11.7	21.0	9.7
70～74歳	6.6	1.4	1.8	10.0	5.0	19.4	9.3
75～79歳	5.1	1.2	1.0	9.2	2.6	13.4	7.1
80～84歳	2.9	0.6	0.5	6.2	1.0	6.6	4.7
85歳以上	2.1	0.4	0.5	5.8	0.2	3.3	2.9

40. 子の離家段階×年齢(5歳階級)×性別(続)

男	計	生存子なし	全子同居	一部同居	全子別居、5 年以内に別居 した子あり	全子別居、5 年以内に別居 した子なし	不詳
年齢計	11586	3116	3266	2041	615	1659	889
0～19歳	319	278	3	-	-	-	38
20～24歳	760	652	31	1	1	4	71
25～29歳	878	601	190	-	-	9	78
30～34歳	932	438	404	4	4	11	71
35～39歳	905	279	528	13	1	20	64
40～44歳	914	211	600	26	8	19	50
45～49歳	929	161	531	112	40	30	55
50～54歳	1064	148	398	307	104	58	49
55～59歳	1176	135	280	384	153	145	79
60～64歳	1090	85	129	365	152	281	78
65～69歳	880	51	70	265	91	327	76
70～74歳	764	32	62	207	36	354	73
75～79歳	544	31	26	178	16	235	58
80～84歳	264	9	9	91	7	114	34
85歳以上	167	5	5	88	2	52	15

[横%表]

男	計	生存子なし	全子同居	一部同居	全子別居、5 年以内に別居 した子あり	全子別居、5 年以内に別居 した子なし	不詳
年齢計	100.0	26.9	28.2	17.6	5.3	14.3	7.7
0～19歳	100.0	87.1	0.9	-	-	-	11.9
20～24歳	100.0	85.8	4.1	0.1	0.1	0.5	9.3
25～29歳	100.0	68.5	21.6	-	-	1.0	8.9
30～34歳	100.0	47.0	43.3	0.4	0.4	1.2	7.6
35～39歳	100.0	30.8	58.3	1.4	0.1	2.2	7.1
40～44歳	100.0	23.1	65.6	2.8	0.9	2.1	5.5
45～49歳	100.0	17.3	57.2	12.1	4.3	3.2	5.9
50～54歳	100.0	13.9	37.4	28.9	9.8	5.5	4.6
55～59歳	100.0	11.5	23.8	32.7	13.0	12.3	6.7
60～64歳	100.0	7.8	11.8	33.5	13.9	25.8	7.2
65～69歳	100.0	5.8	8.0	30.1	10.3	37.2	8.6
70～74歳	100.0	4.2	8.1	27.1	4.7	46.3	9.6
75～79歳	100.0	5.7	4.8	32.7	2.9	43.2	10.7
80～84歳	100.0	3.4	3.4	34.5	2.7	43.2	12.9
85歳以上	100.0	3.0	3.0	52.7	1.2	31.1	9.0

[縦%表]

男	計	生存子なし	全子同居	一部同居	全子別居、5 年以内に別居 した子あり	全子別居、5 年以内に別居 した子なし	不詳
年齢計	100.0	100.0	100.0	100.0	100.0	100.0	100.0
0～19歳	2.8	8.9	0.1	-	-	-	4.3
20～24歳	6.6	20.9	0.9	0.0	0.2	0.2	8.0
25～29歳	7.6	19.3	5.8	-	-	0.5	8.8
30～34歳	8.0	14.1	12.4	0.2	0.7	0.7	8.0
35～39歳	7.8	9.0	16.2	0.6	0.2	1.2	7.2
40～44歳	7.9	6.8	18.4	1.3	1.3	1.1	5.6
45～49歳	8.0	5.2	16.3	5.5	6.5	1.8	6.2
50～54歳	9.2	4.7	12.2	15.0	16.9	3.5	5.5
55～59歳	10.2	4.3	8.6	18.8	24.9	8.7	8.9
60～64歳	9.4	2.7	3.9	17.9	24.7	16.9	8.8
65～69歳	7.6	1.6	2.1	13.0	14.8	19.7	8.5
70～74歳	6.6	1.0	1.9	10.1	5.9	21.3	8.2
75～79歳	4.7	1.0	0.8	8.7	2.6	14.2	6.5
80～84歳	2.3	0.3	0.3	4.5	1.1	6.9	3.8
85歳以上	1.4	0.2	0.2	4.3	0.3	3.1	1.7



## 40. 子の離家段階×年齢(5歳階級)×性別(続)

女	計	生存子なし	全子同居	一部同居	全子別居、5 年以内に別居 した子あり	全子別居、5 年以内に別居 した子なし	不詳
年齢計	12750	2867	3600	2793	646	1937	907
0～19歳	295	259	3	1	-	-	32
20～24歳	797	673	53	2	-	5	64
25～29歳	903	589	250	5	-	7	52
30～34歳	1017	383	560	4	2	8	60
35～39歳	961	211	673	16	3	9	49
40～44歳	956	144	711	47	10	9	35
45～49歳	959	122	478	232	68	18	41
50～54歳	1163	102	328	437	144	98	54
55～59歳	1227	102	197	438	169	237	84
60～64歳	1116	84	94	364	145	341	88
65～69歳	1038	59	96	302	56	427	98
70～74歳	853	53	60	276	27	343	94
75～79歳	685	43	42	268	17	246	69
80～84歳	442	25	27	211	5	124	50
85歳以上	338	18	28	190	-	65	37

## 【横%表】

女	計	生存子なし	全子同居	一部同居	全子別居、5 年以内に別居 した子あり	全子別居、5 年以内に別居 した子なし	不詳
年齢計	100.0	22.5	28.2	21.9	5.1	15.2	7.1
0～19歳	100.0	87.8	1.0	0.3	-	-	10.8
20～24歳	100.0	84.4	6.6	0.3	-	0.6	8.0
25～29歳	100.0	65.2	27.7	0.6	-	0.8	5.8
30～34歳	100.0	37.7	55.1	0.4	0.2	0.8	5.9
35～39歳	100.0	22.0	70.0	1.7	0.3	0.9	5.1
40～44歳	100.0	15.1	74.4	4.9	1.0	0.9	3.7
45～49歳	100.0	12.7	49.8	24.2	7.1	1.9	4.3
50～54歳	100.0	8.8	28.2	37.6	12.4	8.4	4.6
55～59歳	100.0	8.3	16.1	35.7	13.8	19.3	6.8
60～64歳	100.0	7.5	8.4	32.6	13.0	30.6	7.9
65～69歳	100.0	5.7	9.2	29.1	5.4	41.1	9.4
70～74歳	100.0	6.2	7.0	32.4	3.2	40.2	11.0
75～79歳	100.0	6.3	6.1	39.1	2.5	35.9	10.1
80～84歳	100.0	5.7	6.1	47.7	1.1	28.1	11.3
85歳以上	100.0	5.3	8.3	56.2	-	19.2	10.9

## 【縦%表】

女	計	生存子なし	全子同居	一部同居	全子別居、5 年以内に別居 した子あり	全子別居、5 年以内に別居 した子なし	不詳
年齢計	100.0	100.0	100.0	100.0	100.0	100.0	100.0
0～19歳	2.3	9.0	0.1	0.0	-	-	3.5
20～24歳	6.3	23.5	1.5	0.1	-	0.3	7.1
25～29歳	7.1	20.5	6.9	0.2	-	0.4	5.7
30～34歳	8.0	13.4	15.6	0.1	0.3	0.4	6.6
35～39歳	7.5	7.4	18.7	0.6	0.5	0.5	5.4
40～44歳	7.5	5.0	19.8	1.7	1.5	0.5	3.9
45～49歳	7.5	4.3	13.3	8.3	10.5	0.9	4.5
50～54歳	9.1	3.6	9.1	15.6	22.3	5.1	6.0
55～59歳	9.6	3.6	5.5	15.7	26.2	12.2	9.3
60～64歳	8.8	2.9	2.6	13.0	22.4	17.6	9.7
65～69歳	8.1	2.1	2.7	10.8	8.7	22.0	10.8
70～74歳	6.7	1.8	1.7	9.9	4.2	17.7	10.4
75～79歳	5.4	1.5	1.2	9.6	2.6	12.7	7.6
80～84歳	3.5	0.9	0.8	7.6	0.8	6.4	5.5
85歳以上	2.7	0.6	0.8	6.8	-	3.4	4.1

41. 生存兄弟姉妹数×年齢(5歳階級)×性別

男女計	計	0人	1人	2人	3人	4人	5人	6人	7人	8人	9人	10人	11人	12人	13人	不詳
年齢計	24336	2710	7532	6588	3220	2016	1100	598	279	108	31	9	3	2	1	139
0～19歳	614	44	294	217	49	5	3	-	-	-	-	-	-	-	-	2
20～24歳	1557	120	744	576	68	25	7	3	-	1	-	-	-	-	-	13
25～29歳	1781	149	916	593	82	18	7	1	1	2	1	-	-	-	-	11
30～34歳	1949	148	1021	637	93	21	6	4	3	-	-	-	-	-	-	16
35～39歳	1866	200	933	576	97	27	11	3	2	2	2	-	-	-	-	13
40～44歳	1870	218	897	564	105	48	14	8	3	2	1	-	-	-	-	10
45～49歳	1888	148	704	613	231	94	39	19	12	8	1	-	-	-	-	19
50～54歳	2227	188	525	728	414	202	89	47	16	2	2	1	1	-	-	12
55～59歳	2403	204	392	603	538	334	176	89	42	15	-	-	-	1	-	9
60～64歳	2206	216	255	414	503	371	232	123	45	24	8	2	1	1	-	11
65～69歳	1918	214	178	344	389	367	228	113	54	17	6	3	-	-	-	5
70～74歳	1617	234	213	292	291	247	152	94	61	18	6	1	1	-	1	6
75～79歳	1229	242	199	215	207	166	89	62	28	10	4	1	-	-	-	6
80～84歳	706	187	152	129	99	67	31	26	7	6	-	1	-	-	-	1
85歳以上	505	198	109	87	54	24	16	6	5	1	-	-	-	-	-	5

【横%表】

男女計	計	0人	1人	2人	3人	4人	5人	6人	7人	8人	9人	10人	11人	12人	13人	不詳
年齢計	100.0	11.1	31.0	27.1	13.2	8.3	4.5	2.5	1.1	0.4	0.1	0.0	0.0	0.0	0.0	0.6
0～19歳	100.0	7.2	47.9	35.3	8.0	0.8	0.5	-	-	-	-	-	-	-	-	0.3
20～24歳	100.0	7.7	47.8	37.0	4.4	1.6	0.4	0.2	-	0.1	-	-	-	-	-	0.8
25～29歳	100.0	8.4	51.4	33.3	4.6	1.0	0.4	0.1	0.1	0.1	0.1	-	-	-	-	0.6
30～34歳	100.0	7.6	52.4	32.7	4.8	1.1	0.3	0.2	0.2	-	-	-	-	-	-	0.8
35～39歳	100.0	10.7	50.0	30.9	5.2	1.4	0.6	0.2	0.1	0.1	0.1	-	-	-	-	0.7
40～44歳	100.0	11.7	48.0	30.2	5.6	2.6	0.7	0.4	0.2	0.1	0.1	-	-	-	-	0.5
45～49歳	100.0	7.8	37.3	32.5	12.2	5.0	2.1	1.0	0.6	0.4	0.1	-	-	-	-	1.0
50～54歳	100.0	8.4	23.6	32.7	18.6	9.1	4.0	2.1	0.7	0.1	0.1	0.0	0.0	-	-	0.5
55～59歳	100.0	8.5	16.3	25.1	22.4	13.9	7.3	3.7	1.7	0.6	-	-	-	0.0	-	0.4
60～64歳	100.0	9.8	11.6	18.8	22.8	16.8	10.5	5.6	2.0	1.1	0.4	0.1	0.0	0.0	-	0.5
65～69歳	100.0	11.2	9.3	17.9	20.3	19.1	11.9	5.9	2.8	0.9	0.3	0.2	-	-	-	0.3
70～74歳	100.0	14.5	13.2	18.1	18.0	15.3	9.4	5.8	3.8	1.1	0.4	0.1	0.1	-	0.1	0.4
75～79歳	100.0	19.7	16.2	17.5	16.8	13.5	7.2	5.0	2.3	0.8	0.3	0.1	-	-	-	0.5
80～84歳	100.0	26.5	21.5	18.3	14.0	9.5	4.4	3.7	1.0	0.8	-	0.1	-	-	-	0.1
85歳以上	100.0	39.2	21.6	17.2	10.7	4.8	3.2	1.2	1.0	0.2	-	-	-	-	-	1.0

【縦%表】

男女計	計	0人	1人	2人	3人	4人	5人	6人	7人	8人	9人	10人	11人	12人	13人	不詳
年齢計	100.0	100.0	100.0	100.0	100.0	100.0	100.0	100.0	100.0	100.0	100.0	100.0	100.0	100.0	100.0	100.0
0～19歳	2.5	1.6	3.9	3.3	1.5	0.2	0.3	-	-	-	-	-	-	-	-	1.4
20～24歳	6.4	4.4	9.9	8.7	2.1	1.2	0.6	0.5	-	0.9	-	-	-	-	-	9.4
25～29歳	7.3	5.5	12.2	9.0	2.5	0.9	0.6	0.2	0.4	1.9	3.2	-	-	-	-	7.9
30～34歳	8.0	5.5	13.6	9.7	2.9	1.0	0.5	0.7	1.1	-	-	-	-	-	-	11.5
35～39歳	7.7	7.4	12.4	8.7	3.0	1.3	1.0	0.5	0.7	1.9	6.5	-	-	-	-	9.4
40～44歳	7.7	8.0	11.9	8.6	3.3	2.4	1.3	1.3	1.1	1.9	3.2	-	-	-	-	7.2
45～49歳	7.8	5.5	9.3	9.3	7.2	4.7	3.5	3.2	4.3	7.4	3.2	-	-	-	-	13.7
50～54歳	9.2	6.9	7.0	11.1	12.9	10.0	8.1	7.9	5.7	1.9	6.5	11.1	33.3	-	-	8.6
55～59歳	9.9	7.5	5.2	9.2	16.7	16.6	16.0	14.9	15.1	13.9	-	-	-	50.0	-	6.5
60～64歳	9.1	8.0	3.4	6.3	15.6	18.4	21.1	20.6	16.1	22.2	25.8	22.2	33.3	50.0	-	7.9
65～69歳	7.9	7.9	2.4	5.2	12.1	18.2	20.7	18.9	19.4	15.7	19.4	33.3	-	-	-	3.6
70～74歳	6.6	8.6	2.8	4.4	9.0	12.3	13.8	15.7	21.9	16.7	19.4	11.1	33.3	-	100.0	4.3
75～79歳	5.1	8.9	2.6	3.3	6.4	8.2	8.1	10.4	10.0	9.3	12.9	11.1	-	-	-	4.3
80～84歳	2.9	6.9	2.0	2.0	3.1	3.3	2.8	4.3	2.5	5.6	-	11.1	-	-	-	0.7
85歳以上	2.1	7.3	1.4	1.3	1.7	1.2	1.5	1.0	1.8	0.9	-	-	-	-	-	3.6

41. 生存兄弟姉妹数×年齢(5歳階級)×性別(続)

男	計	0人	1人	2人	3人	4人	5人	6人	7人	8人	9人	10人	11人	12人	不詳
年齢計	11586	1184	3710	3212	1506	939	488	282	122	48	17	5	1	1	71
0～19歳	319	26	137	131	20	3	1	-	-	-	-	-	-	-	1
20～24歳	760	49	363	288	36	12	3	2	-	1	-	-	-	-	6
25～29歳	878	73	465	289	35	8	1	1	-	-	-	-	-	-	6
30～34歳	932	75	496	292	45	8	4	1	2	-	-	-	-	-	9
35～39歳	905	94	470	277	41	9	4	-	-	2	1	-	-	-	7
40～44歳	914	102	456	260	60	19	5	3	2	2	-	-	-	-	5
45～49歳	929	69	366	309	104	44	12	9	3	4	-	-	-	-	9
50～54歳	1064	79	266	352	207	80	40	22	8	-	1	-	-	-	9
55～59歳	1176	98	188	316	257	166	77	45	18	6	-	-	-	1	4
60～64歳	1090	103	136	207	242	187	102	65	23	11	7	2	-	-	5
65～69歳	880	84	78	168	183	174	107	48	21	8	5	1	-	-	3
70～74歳	764	110	99	140	136	114	75	47	28	7	2	1	1	-	4
75～79歳	544	102	91	102	87	76	41	27	12	3	1	1	-	-	1
80～84歳	264	57	64	51	34	32	11	9	3	3	-	-	-	-	-
85歳以上	167	63	35	30	19	7	5	3	2	1	-	-	-	-	2

[横%表]

男	計	0人	1人	2人	3人	4人	5人	6人	7人	8人	9人	10人	11人	12人	不詳
年齢計	100.0	10.2	32.0	27.7	13.0	8.1	4.2	2.4	1.1	0.4	0.1	0.0	0.0	0.0	0.6
0～19歳	100.0	8.2	42.9	41.1	6.3	0.9	0.3	-	-	-	-	-	-	-	0.3
20～24歳	100.0	6.4	47.8	37.9	4.7	1.6	0.4	0.3	-	0.1	-	-	-	-	0.8
25～29歳	100.0	8.3	53.0	32.9	4.0	0.9	0.1	0.1	-	-	-	-	-	-	0.7
30～34歳	100.0	8.0	53.2	31.3	4.8	0.9	0.4	0.1	0.2	-	-	-	-	-	1.0
35～39歳	100.0	10.4	51.9	30.6	4.5	1.0	0.4	-	-	0.2	0.1	-	-	-	0.8
40～44歳	100.0	11.2	49.9	28.4	6.6	2.1	0.5	0.3	0.2	0.2	-	-	-	-	0.5
45～49歳	100.0	7.4	39.4	33.3	11.2	4.7	1.3	1.0	0.3	0.4	-	-	-	-	1.0
50～54歳	100.0	7.4	25.0	33.1	19.5	7.5	3.8	2.1	0.8	-	0.1	-	-	-	0.8
55～59歳	100.0	8.3	16.0	26.9	21.9	14.1	6.5	3.8	1.5	0.5	-	-	-	0.1	0.3
60～64歳	100.0	9.4	12.5	19.0	22.2	17.2	9.4	6.0	2.1	1.0	0.6	0.2	-	-	0.5
65～69歳	100.0	9.5	8.9	19.1	20.8	19.8	12.2	5.5	2.4	0.9	0.6	0.1	-	-	0.3
70～74歳	100.0	14.4	13.0	18.3	17.8	14.9	9.8	6.2	3.7	0.9	0.3	0.1	0.1	-	0.5
75～79歳	100.0	18.8	16.7	18.8	16.0	14.0	7.5	5.0	2.2	0.6	0.2	0.2	-	-	0.2
80～84歳	100.0	21.6	24.2	19.3	12.9	12.1	4.2	3.4	1.1	1.1	-	-	-	-	-
85歳以上	100.0	37.7	21.0	18.0	11.4	4.2	3.0	1.8	1.2	0.6	-	-	-	-	1.2

[縦%表]

男	計	0人	1人	2人	3人	4人	5人	6人	7人	8人	9人	10人	11人	12人	不詳
年齢計	100.0	100.0	100.0	100.0	100.0	100.0	100.0	100.0	100.0	100.0	100.0	100.0	100.0	100.0	100.0
0～19歳	2.8	2.2	3.7	4.1	1.3	0.3	0.2	-	-	-	-	-	-	-	1.4
20～24歳	6.6	4.1	9.8	9.0	2.4	1.3	0.6	0.7	-	2.1	-	-	-	-	8.5
25～29歳	7.6	6.2	12.5	9.0	2.3	0.9	0.2	0.4	-	-	-	-	-	-	8.5
30～34歳	8.0	6.3	13.4	9.1	3.0	0.9	0.8	0.4	1.6	-	-	-	-	-	12.7
35～39歳	7.8	7.9	12.7	8.6	2.7	1.0	0.8	-	-	4.2	5.9	-	-	-	9.9
40～44歳	7.9	8.6	12.3	8.1	4.0	2.0	1.0	1.1	1.6	4.2	-	-	-	-	7.0
45～49歳	8.0	5.8	9.9	9.6	6.9	4.7	2.5	3.2	2.5	8.3	-	-	-	-	12.7
50～54歳	9.2	6.7	7.2	11.0	13.7	8.5	8.2	7.8	6.6	-	5.9	-	-	-	12.7
55～59歳	10.2	8.3	5.1	9.8	17.1	17.7	15.8	16.0	14.8	12.5	-	-	-	100.0	5.6
60～64歳	9.4	8.7	3.7	6.4	16.1	19.9	20.9	23.0	18.9	22.9	41.2	40.0	-	-	7.0
65～69歳	7.6	7.1	2.1	5.2	12.2	18.5	21.9	17.0	17.2	16.7	29.4	20.0	-	-	4.2
70～74歳	6.6	9.3	2.7	4.4	9.0	12.1	15.4	16.7	23.0	14.6	11.8	20.0	100.0	-	5.6
75～79歳	4.7	8.6	2.5	3.2	5.8	8.1	8.4	9.6	9.8	6.3	5.9	20.0	-	-	1.4
80～84歳	2.3	4.8	1.7	1.6	2.3	3.4	2.3	3.2	2.5	6.3	-	-	-	-	-
85歳以上	1.4	5.3	0.9	0.9	1.3	0.7	1.0	1.1	1.6	2.1	-	-	-	-	2.8

41. 生存兄弟姉妹数×年齢(5歳階級)×性別(続)

女	計	0人	1人	2人	3人	4人	5人	6人	7人	8人	9人	10人	11人	12人	13人	不詳
年齢計	12750	1526	3822	3376	1714	1077	612	316	157	60	14	4	2	1	1	68
0～19歳	295	18	157	86	29	2	2	-	-	-	-	-	-	-	-	1
20～24歳	797	71	381	288	32	13	4	1	-	-	-	-	-	-	-	7
25～29歳	903	76	451	304	47	10	6	-	1	2	1	-	-	-	-	5
30～34歳	1017	73	525	345	48	13	2	3	1	-	-	-	-	-	-	7
35～39歳	961	106	463	299	56	18	7	3	2	-	1	-	-	-	-	6
40～44歳	956	116	441	304	45	29	9	5	1	-	1	-	-	-	-	5
45～49歳	959	79	338	304	127	50	27	10	9	4	1	-	-	-	-	10
50～54歳	1163	109	259	376	207	122	49	25	8	2	1	1	1	-	-	3
55～59歳	1227	106	204	287	281	168	99	44	24	9	-	-	-	-	-	5
60～64歳	1116	113	119	207	261	184	130	58	22	13	1	-	1	1	-	6
65～69歳	1038	130	100	176	206	193	121	65	33	9	1	2	-	-	-	2
70～74歳	853	124	114	152	155	133	77	47	33	11	4	-	-	-	1	2
75～79歳	685	140	108	113	120	90	48	35	16	7	3	-	-	-	-	5
80～84歳	442	130	88	78	65	35	20	17	4	3	-	1	-	-	-	1
85歳以上	338	135	74	57	35	17	11	3	3	-	-	-	-	-	-	3

[横%表]

女	計	0人	1人	2人	3人	4人	5人	6人	7人	8人	9人	10人	11人	12人	13人	不詳
年齢計	100.0	12.0	30.0	26.5	13.4	8.4	4.8	2.5	1.2	0.5	0.1	0.0	0.0	0.0	0.0	0.5
0～19歳	100.0	6.1	53.2	29.2	9.8	0.7	0.7	-	-	-	-	-	-	-	-	0.3
20～24歳	100.0	8.9	47.8	36.1	4.0	1.6	0.5	0.1	-	-	-	-	-	-	-	0.9
25～29歳	100.0	8.4	49.9	33.7	5.2	1.1	0.7	-	0.1	0.2	0.1	-	-	-	-	0.6
30～34歳	100.0	7.2	51.6	33.9	4.7	1.3	0.2	0.3	0.1	-	-	-	-	-	-	0.7
35～39歳	100.0	11.0	48.2	31.1	5.8	1.9	0.7	0.3	0.2	-	0.1	-	-	-	-	0.6
40～44歳	100.0	12.1	46.1	31.8	4.7	3.0	0.9	0.5	0.1	-	0.1	-	-	-	-	0.5
45～49歳	100.0	8.2	35.2	31.7	13.2	5.2	2.8	1.0	0.9	0.4	0.1	-	-	-	-	1.0
50～54歳	100.0	9.4	22.3	32.3	17.8	10.5	4.2	2.1	0.7	0.2	0.1	0.1	0.1	-	-	0.3
55～59歳	100.0	8.6	16.6	23.4	22.9	13.7	8.1	3.6	2.0	0.7	-	-	-	-	-	0.4
60～64歳	100.0	10.1	10.7	18.5	23.4	16.5	11.6	5.2	2.0	1.2	0.1	-	0.1	0.1	-	0.5
65～69歳	100.0	12.5	9.6	17.0	19.8	18.6	11.7	6.3	3.2	0.9	0.1	0.2	-	-	-	0.2
70～74歳	100.0	14.5	13.4	17.8	18.2	15.6	9.0	5.5	3.9	1.3	0.5	-	-	-	0.1	0.2
75～79歳	100.0	20.4	15.8	16.5	17.5	13.1	7.0	5.1	2.3	1.0	0.4	-	-	-	-	0.7
80～84歳	100.0	29.4	19.9	17.6	14.7	7.9	4.5	3.8	0.9	0.7	-	0.2	-	-	-	0.2
85歳以上	100.0	39.9	21.9	16.9	10.4	5.0	3.3	0.9	0.9	-	-	-	-	-	-	0.9

[縦%表]

女	計	0人	1人	2人	3人	4人	5人	6人	7人	8人	9人	10人	11人	12人	13人	不詳
年齢計	100.0	100.0	100.0	100.0	100.0	100.0	100.0	100.0	100.0	100.0	100.0	100.0	100.0	100.0	100.0	100.0
0～19歳	2.3	1.2	4.1	2.5	1.7	0.2	0.3	-	-	-	-	-	-	-	-	1.5
20～24歳	6.3	4.7	10.0	8.5	1.9	1.2	0.7	0.3	-	-	-	-	-	-	-	10.3
25～29歳	7.1	5.0	11.8	9.0	2.7	0.9	1.0	-	0.6	3.3	7.1	-	-	-	-	7.4
30～34歳	8.0	4.8	13.7	10.2	2.8	1.2	0.3	0.9	0.6	-	-	-	-	-	-	10.3
35～39歳	7.5	6.9	12.1	8.9	3.3	1.7	1.1	0.9	1.3	-	7.1	-	-	-	-	8.8
40～44歳	7.5	7.6	11.5	9.0	2.6	2.7	1.5	1.6	0.6	-	7.1	-	-	-	-	7.4
45～49歳	7.5	5.2	8.8	9.0	7.4	4.6	4.4	3.2	5.7	6.7	7.1	-	-	-	-	14.7
50～54歳	9.1	7.1	6.8	11.1	12.1	11.3	8.0	7.9	5.1	3.3	7.1	25.0	50.0	-	-	4.4
55～59歳	9.6	6.9	5.3	8.5	16.4	15.6	16.2	13.9	15.3	15.0	-	-	-	-	-	7.4
60～64歳	8.8	7.4	3.1	6.1	15.2	17.1	21.2	18.4	14.0	21.7	7.1	-	50.0	100.0	-	8.8
65～69歳	8.1	8.5	2.6	5.2	12.0	17.9	19.8	20.6	21.0	15.0	7.1	50.0	-	-	-	2.9
70～74歳	6.7	8.1	3.0	4.5	9.0	12.3	12.6	14.9	21.0	18.3	28.6	-	-	-	100.0	2.9
75～79歳	5.4	9.2	2.8	3.3	7.0	8.4	7.8	11.1	10.2	11.7	21.4	-	-	-	-	7.4
80～84歳	3.5	8.5	2.3	2.3	3.8	3.2	3.3	5.4	2.5	5.0	-	25.0	-	-	-	1.5
85歳以上	2.7	8.8	1.9	1.7	2.0	1.6	1.8	0.9	1.9	-	-	-	-	-	-	4.4

42. 兄弟姉妹構成×年齢(5歳階級)

	計	長男	次男以下	姉妹のみの 長女	姉妹のみの 次女以下	男兄弟がいる 長女	男兄弟がいる 次女以下	不詳
年齢計	24336	7346	4116	2845	1801	4943	2993	292
0～19歳	614	210	106	61	61	135	32	9
20～24歳	1557	482	267	184	158	358	80	28
25～29歳	1781	596	266	199	185	404	102	29
30～34歳	1949	650	268	224	167	492	122	26
35～39歳	1866	631	264	230	164	430	122	25
40～44歳	1870	631	273	257	130	415	143	21
45～49歳	1888	558	355	198	154	354	234	35
50～54歳	2227	587	464	194	149	430	379	24
55～59歳	2403	627	542	188	135	437	449	25
60～64歳	2206	573	507	178	120	360	442	26
65～69歳	1918	507	368	180	114	338	399	12
70～74歳	1617	503	255	171	115	294	261	18
75～79歳	1229	420	123	198	73	263	146	6
80～84歳	706	221	43	192	54	132	62	2
85歳以上	505	150	15	191	22	101	20	6

[横%表]

	計	長男	次男以下	姉妹のみの 長女	姉妹のみの 次女以下	男兄弟がいる 長女	男兄弟がいる 次女以下	不詳
年齢計	100.0	30.2	16.9	11.7	7.4	20.3	12.3	1.2
0～19歳	100.0	34.2	17.3	9.9	9.9	22.0	5.2	1.5
20～24歳	100.0	31.0	17.1	11.8	10.1	23.0	5.1	1.8
25～29歳	100.0	33.5	14.9	11.2	10.4	22.7	5.7	1.6
30～34歳	100.0	33.4	13.8	11.5	8.6	25.2	6.3	1.3
35～39歳	100.0	33.8	14.1	12.3	8.8	23.0	6.5	1.3
40～44歳	100.0	33.7	14.6	13.7	7.0	22.2	7.6	1.1
45～49歳	100.0	29.6	18.8	10.5	8.2	18.8	12.4	1.9
50～54歳	100.0	26.4	20.8	8.7	6.7	19.3	17.0	1.1
55～59歳	100.0	26.1	22.6	7.8	5.6	18.2	18.7	1.0
60～64歳	100.0	26.0	23.0	8.1	5.4	16.3	20.0	1.2
65～69歳	100.0	26.4	19.2	9.4	5.9	17.6	20.8	0.6
70～74歳	100.0	31.1	15.8	10.6	7.1	18.2	16.1	1.1
75～79歳	100.0	34.2	10.0	16.1	5.9	21.4	11.9	0.5
80～84歳	100.0	31.3	6.1	27.2	7.6	18.7	8.8	0.3
85歳以上	100.0	29.7	3.0	37.8	4.4	20.0	4.0	1.2

[縦%表]

	計	長男	次男以下	姉妹のみの 長女	姉妹のみの 次女以下	男兄弟がいる 長女	男兄弟がいる 次女以下	不詳
年齢計	100.0	100.0	100.0	100.0	100.0	100.0	100.0	100.0
0～19歳	2.5	2.9	2.6	2.1	3.4	2.7	1.1	3.1
20～24歳	6.4	6.6	6.5	6.5	8.8	7.2	2.7	9.6
25～29歳	7.3	8.1	6.5	7.0	10.3	8.2	3.4	9.9
30～34歳	8.0	8.8	6.5	7.9	9.3	10.0	4.1	8.9
35～39歳	7.7	8.6	6.4	8.1	9.1	8.7	4.1	8.6
40～44歳	7.7	8.6	6.6	9.0	7.2	8.4	4.8	7.2
45～49歳	7.8	7.6	8.6	7.0	8.6	7.2	7.8	12.0
50～54歳	9.2	8.0	11.3	6.8	8.3	8.7	12.7	8.2
55～59歳	9.9	8.5	13.2	6.6	7.5	8.8	15.0	8.6
60～64歳	9.1	7.8	12.3	6.3	6.7	7.3	14.8	8.9
65～69歳	7.9	6.9	8.9	6.3	6.3	6.8	13.3	4.1
70～74歳	6.6	6.8	6.2	6.0	6.4	5.9	8.7	6.2
75～79歳	5.1	5.7	3.0	7.0	4.1	5.3	4.9	2.1
80～84歳	2.9	3.0	1.0	6.7	3.0	2.7	2.1	0.7
85歳以上	2.1	2.0	0.4	6.7	1.2	2.0	0.7	2.1

43. 婚姻状態×年齢(5歳階級)×性別

男女計	計	未婚	有配偶	死別	離別	不詳
年齢計	24336	4602	16200	1832	913	789
0～19歳	614	548	9	-	1	56
20～24歳	1557	1297	135	-	8	117
25～29歳	1781	1002	628	1	33	117
30～34歳	1949	624	1154	3	84	84
35～39歳	1866	335	1377	5	91	58
40～44歳	1870	220	1504	8	98	40
45～49歳	1888	159	1574	19	99	37
50～54歳	2227	127	1869	67	129	35
55～59歳	2403	113	2026	98	114	52
60～64歳	2206	69	1892	119	96	30
65～69歳	1918	40	1567	213	61	37
70～74歳	1617	32	1179	328	42	36
75～79歳	1229	21	801	348	28	31
80～84歳	706	11	328	316	21	30
85歳以上	505	4	157	307	8	29

[横%表]

男女計	計	未婚	有配偶	死別	離別	不詳
年齢計	100.0	18.9	66.6	7.5	3.8	3.2
0～19歳	100.0	89.3	1.5	-	0.2	9.1
20～24歳	100.0	83.3	8.7	-	0.5	7.5
25～29歳	100.0	56.3	35.3	0.1	1.9	6.6
30～34歳	100.0	32.0	59.2	0.2	4.3	4.3
35～39歳	100.0	18.0	73.8	0.3	4.9	3.1
40～44歳	100.0	11.8	80.4	0.4	5.2	2.1
45～49歳	100.0	8.4	83.4	1.0	5.2	2.0
50～54歳	100.0	5.7	83.9	3.0	5.8	1.6
55～59歳	100.0	4.7	84.3	4.1	4.7	2.2
60～64歳	100.0	3.1	85.8	5.4	4.4	1.4
65～69歳	100.0	2.1	81.7	11.1	3.2	1.9
70～74歳	100.0	2.0	72.9	20.3	2.6	2.2
75～79歳	100.0	1.7	65.2	28.3	2.3	2.5
80～84歳	100.0	1.6	46.5	44.8	3.0	4.2
85歳以上	100.0	0.8	31.1	60.8	1.6	5.7

[縦%表]

男女計	計	未婚	有配偶	死別	離別	不詳
年齢計	100.0	100.0	100.0	100.0	100.0	100.0
0～19歳	2.5	11.9	0.1	-	0.1	7.1
20～24歳	6.4	28.2	0.8	-	0.9	14.8
25～29歳	7.3	21.8	3.9	0.1	3.6	14.8
30～34歳	8.0	13.6	7.1	0.2	9.2	10.6
35～39歳	7.7	7.3	8.5	0.3	10.0	7.4
40～44歳	7.7	4.8	9.3	0.4	10.7	5.1
45～49歳	7.8	3.5	9.7	1.0	10.8	4.7
50～54歳	9.2	2.8	11.5	3.7	14.1	4.4
55～59歳	9.9	2.5	12.5	5.3	12.5	6.6
60～64歳	9.1	1.5	11.7	6.5	10.5	3.8
65～69歳	7.9	0.9	9.7	11.6	6.7	4.7
70～74歳	6.6	0.7	7.3	17.9	4.6	4.6
75～79歳	5.1	0.5	4.9	19.0	3.1	3.9
80～84歳	2.9	0.2	2.0	17.2	2.3	3.8
85歳以上	2.1	0.1	1.0	16.8	0.9	3.7

43. 婚姻状態×年齢(5歳階級)×性別(続)

男	計	未婚	有配偶	死別	離別	不詳
年齢計	11586	2438	8160	300	302	386
0～19歳	319	279	6	-	-	34
20～24歳	760	641	50	-	3	66
25～29歳	878	522	279	-	11	66
30～34歳	932	348	510	-	25	49
35～39歳	905	203	643	2	23	34
40～44歳	914	137	713	2	34	28
45～49歳	929	97	769	6	37	20
50～54歳	1064	88	905	10	41	20
55～59歳	1176	68	1024	22	38	24
60～64歳	1090	32	993	25	34	6
65～69歳	880	14	796	34	22	14
70～74歳	764	6	677	53	20	8
75～79歳	544	2	473	53	10	6
80～84歳	264	1	211	44	2	6
85歳以上	167	-	111	49	2	5

[横%表]

男	計	未婚	有配偶	死別	離別	不詳
年齢計	100.0	21.0	70.4	2.6	2.6	3.3
0～19歳	100.0	87.5	1.9	-	-	10.7
20～24歳	100.0	84.3	6.6	-	0.4	8.7
25～29歳	100.0	59.5	31.8	-	1.3	7.5
30～34歳	100.0	37.3	54.7	-	2.7	5.3
35～39歳	100.0	22.4	71.0	0.2	2.5	3.8
40～44歳	100.0	15.0	78.0	0.2	3.7	3.1
45～49歳	100.0	10.4	82.8	0.6	4.0	2.2
50～54歳	100.0	8.3	85.1	0.9	3.9	1.9
55～59歳	100.0	5.8	87.1	1.9	3.2	2.0
60～64歳	100.0	2.9	91.1	2.3	3.1	0.6
65～69歳	100.0	1.6	90.5	3.9	2.5	1.6
70～74歳	100.0	0.8	88.6	6.9	2.6	1.0
75～79歳	100.0	0.4	86.9	9.7	1.8	1.1
80～84歳	100.0	0.4	79.9	16.7	0.8	2.3
85歳以上	100.0	-	66.5	29.3	1.2	3.0

[縦%表]

男	計	未婚	有配偶	死別	離別	不詳
年齢計	100.0	100.0	100.0	100.0	100.0	100.0
0～19歳	2.8	11.4	0.1	-	-	8.8
20～24歳	6.6	26.3	0.6	-	1.0	17.1
25～29歳	7.6	21.4	3.4	-	3.6	17.1
30～34歳	8.0	14.3	6.3	-	8.3	12.7
35～39歳	7.8	8.3	7.9	0.7	7.6	8.8
40～44歳	7.9	5.6	8.7	0.7	11.3	7.3
45～49歳	8.0	4.0	9.4	2.0	12.3	5.2
50～54歳	9.2	3.6	11.1	3.3	13.6	5.2
55～59歳	10.2	2.8	12.5	7.3	12.6	6.2
60～64歳	9.4	1.3	12.2	8.3	11.3	1.6
65～69歳	7.6	0.6	9.8	11.3	7.3	3.6
70～74歳	6.6	0.2	8.3	17.7	6.6	2.1
75～79歳	4.7	0.1	5.8	17.7	3.3	1.6
80～84歳	2.3	0.0	2.6	14.7	0.7	1.6
85歳以上	1.4	-	1.4	16.3	0.7	1.3

## 43. 婚姻状態×年齢(5歳階級)×性別(続)

女	計	未婚	有配偶	死別	離別	不詳
年齢計	12750	2164	8040	1532	611	403
0～19歳	295	269	3	-	1	22
20～24歳	797	656	85	-	5	51
25～29歳	903	480	349	1	22	51
30～34歳	1017	276	644	3	59	35
35～39歳	961	132	734	3	68	24
40～44歳	956	83	791	6	64	12
45～49歳	959	62	805	13	62	17
50～54歳	1163	39	964	57	88	15
55～59歳	1227	45	1002	76	76	28
60～64歳	1116	37	899	94	62	24
65～69歳	1038	26	771	179	39	23
70～74歳	853	26	502	275	22	28
75～79歳	685	19	328	295	18	25
80～84歳	442	10	117	272	19	24
85歳以上	338	4	46	258	6	24

## 【横%表】

女	計	未婚	有配偶	死別	離別	不詳
年齢計	100.0	17.0	63.1	12.0	4.8	3.2
0～19歳	100.0	91.2	1.0	-	0.3	7.5
20～24歳	100.0	82.3	10.7	-	0.6	6.4
25～29歳	100.0	53.2	38.6	0.1	2.4	5.6
30～34歳	100.0	27.1	63.3	0.3	5.8	3.4
35～39歳	100.0	13.7	76.4	0.3	7.1	2.5
40～44歳	100.0	8.7	82.7	0.6	6.7	1.3
45～49歳	100.0	6.5	83.9	1.4	6.5	1.8
50～54歳	100.0	3.4	82.9	4.9	7.6	1.3
55～59歳	100.0	3.7	81.7	6.2	6.2	2.3
60～64歳	100.0	3.3	80.6	8.4	5.6	2.2
65～69歳	100.0	2.5	74.3	17.2	3.8	2.2
70～74歳	100.0	3.0	58.9	32.2	2.6	3.3
75～79歳	100.0	2.8	47.9	43.1	2.6	3.6
80～84歳	100.0	2.3	26.5	61.5	4.3	5.4
85歳以上	100.0	1.2	13.6	76.3	1.8	7.1

## 【縦%表】

女	計	未婚	有配偶	死別	離別	不詳
年齢計	100.0	100.0	100.0	100.0	100.0	100.0
0～19歳	2.3	12.4	0.0	-	0.2	5.5
20～24歳	6.3	30.3	1.1	-	0.8	12.7
25～29歳	7.1	22.2	4.3	0.1	3.6	12.7
30～34歳	8.0	12.8	8.0	0.2	9.7	8.7
35～39歳	7.5	6.1	9.1	0.2	11.1	6.0
40～44歳	7.5	3.8	9.8	0.4	10.5	3.0
45～49歳	7.5	2.9	10.0	0.8	10.1	4.2
50～54歳	9.1	1.8	12.0	3.7	14.4	3.7
55～59歳	9.6	2.1	12.5	5.0	12.4	6.9
60～64歳	8.8	1.7	11.2	6.1	10.1	6.0
65～69歳	8.1	1.2	9.6	11.7	6.4	5.7
70～74歳	6.7	1.2	6.2	18.0	3.6	6.9
75～79歳	5.4	0.9	4.1	19.3	2.9	6.2
80～84歳	3.5	0.5	1.5	17.8	3.1	6.0
85歳以上	2.7	0.2	0.6	16.8	1.0	6.0



#### 44. 婚姻状態 × 出生年(5年階級) × 性別

男女計	計	未婚	有配偶	死別	離別	不詳
出生年計	24336	4602	16200	1832	913	789
1929年以前	2560	40	1364	1000	62	94
1930～1934年	1672	31	1236	327	42	36
1935～1939年	1912	44	1576	192	64	36
1940～1944年	2209	74	1892	120	91	32
1945～1949年	2471	112	2081	100	126	52
1950～1954年	2187	137	1836	62	121	31
1955～1959年	1837	152	1533	15	98	39
1960～1964年	1924	237	1532	7	107	41
1965～1969年	1841	347	1346	5	81	62
1970～1974年	1977	661	1138	3	86	89
1975～1979年	1726	1029	557	1	27	112
1980～1984年	1570	1329	108	-	8	125
1985～1989年	450	409	1	-	-	40

#### [横%表]

男女計	計	未婚	有配偶	死別	離別	不詳
出生年計	100.0	18.9	66.6	7.5	3.8	3.2
1929年以前	100.0	1.6	53.3	39.1	2.4	3.7
1930～1934年	100.0	1.9	73.9	19.6	2.5	2.2
1935～1939年	100.0	2.3	82.4	10.0	3.3	1.9
1940～1944年	100.0	3.3	85.6	5.4	4.1	1.4
1945～1949年	100.0	4.5	84.2	4.0	5.1	2.1
1950～1954年	100.0	6.3	84.0	2.8	5.5	1.4
1955～1959年	100.0	8.3	83.5	0.8	5.3	2.1
1960～1964年	100.0	12.3	79.6	0.4	5.6	2.1
1965～1969年	100.0	18.8	73.1	0.3	4.4	3.4
1970～1974年	100.0	33.4	57.6	0.2	4.4	4.5
1975～1979年	100.0	59.6	32.3	0.1	1.6	6.5
1980～1984年	100.0	84.6	6.9	-	0.5	8.0
1985～1989年	100.0	90.9	0.2	-	-	8.9

#### [縦%表]

男女計	計	未婚	有配偶	死別	離別	不詳
出生年計	100.0	100.0	100.0	100.0	100.0	100.0
1929年以前	10.5	0.9	8.4	54.6	6.8	11.9
1930～1934年	6.9	0.7	7.6	17.8	4.6	4.6
1935～1939年	7.9	1.0	9.7	10.5	7.0	4.6
1940～1944年	9.1	1.6	11.7	6.6	10.0	4.1
1945～1949年	10.2	2.4	12.8	5.5	13.8	6.6
1950～1954年	9.0	3.0	11.3	3.4	13.3	3.9
1955～1959年	7.5	3.3	9.5	0.8	10.7	4.9
1960～1964年	7.9	5.1	9.5	0.4	11.7	5.2
1965～1969年	7.6	7.5	8.3	0.3	8.9	7.9
1970～1974年	8.1	14.4	7.0	0.2	9.4	11.3
1975～1979年	7.1	22.4	3.4	0.1	3.0	14.2
1980～1984年	6.5	28.9	0.7	-	0.9	15.8
1985～1989年	1.8	8.9	0.0	-	-	5.1

44. 婚姻状態 × 出生年(5年階級) × 性別(続)

男	計	未婚	有配偶	死別	離別	不詳
出生年計	11586	2438	8160	300	302	386
1929年以前	1028	3	840	149	16	20
1930～1934年	787	8	698	55	20	6
1935～1939年	887	14	808	30	22	13
1940～1944年	1102	36	998	26	34	8
1945～1949年	1179	69	1024	21	40	25
1950～1954年	1060	92	903	10	38	17
1955～1959年	905	93	748	5	37	22
1960～1964年	946	147	728	2	39	30
1965～1969年	896	214	627	2	17	36
1970～1974年	945	368	501	-	27	49
1975～1979年	840	525	242	-	9	64
1980～1984年	771	654	43	-	3	71
1985～1989年	240	215	-	-	-	25

[横%表]

男	計	未婚	有配偶	死別	離別	不詳
出生年計	100.0	21.0	70.4	2.6	2.6	3.3
1929年以前	100.0	0.3	81.7	14.5	1.6	1.9
1930～1934年	100.0	1.0	88.7	7.0	2.5	0.8
1935～1939年	100.0	1.6	91.1	3.4	2.5	1.5
1940～1944年	100.0	3.3	90.6	2.4	3.1	0.7
1945～1949年	100.0	5.9	86.9	1.8	3.4	2.1
1950～1954年	100.0	8.7	85.2	0.9	3.6	1.6
1955～1959年	100.0	10.3	82.7	0.6	4.1	2.4
1960～1964年	100.0	15.5	77.0	0.2	4.1	3.2
1965～1969年	100.0	23.9	70.0	0.2	1.9	4.0
1970～1974年	100.0	38.9	53.0	-	2.9	5.2
1975～1979年	100.0	62.5	28.8	-	1.1	7.6
1980～1984年	100.0	84.8	5.6	-	0.4	9.2
1985～1989年	100.0	89.6	-	-	-	10.4

[縦%表]

男	計	未婚	有配偶	死別	離別	不詳
出生年計	100.0	100.0	100.0	100.0	100.0	100.0
1929年以前	8.9	0.1	10.3	49.7	5.3	5.2
1930～1934年	6.8	0.3	8.6	18.3	6.6	1.6
1935～1939年	7.7	0.6	9.9	10.0	7.3	3.4
1940～1944年	9.5	1.5	12.2	8.7	11.3	2.1
1945～1949年	10.2	2.8	12.5	7.0	13.2	6.5
1950～1954年	9.1	3.8	11.1	3.3	12.6	4.4
1955～1959年	7.8	3.8	9.2	1.7	12.3	5.7
1960～1964年	8.2	6.0	8.9	0.7	12.9	7.8
1965～1969年	7.7	8.8	7.7	0.7	5.6	9.3
1970～1974年	8.2	15.1	6.1	-	8.9	12.7
1975～1979年	7.3	21.5	3.0	-	3.0	16.6
1980～1984年	6.7	26.8	0.5	-	1.0	18.4
1985～1989年	2.1	8.8	-	-	-	6.5

44. 婚姻状態 × 出生年(5年階級) × 性別(続)

女	計	未婚	有配偶	死別	離別	不詳
出生年計	12750	2164	8040	1532	611	403
1929年以前	1532	37	524	851	46	74
1930～1934年	885	23	538	272	22	30
1935～1939年	1025	30	768	162	42	23
1940～1944年	1107	38	894	94	57	24
1945～1949年	1292	43	1057	79	86	27
1950～1954年	1127	45	933	52	83	14
1955～1959年	932	59	785	10	61	17
1960～1964年	978	90	804	5	68	11
1965～1969年	945	133	719	3	64	26
1970～1974年	1032	293	637	3	59	40
1975～1979年	886	504	315	1	18	48
1980～1984年	799	675	65	-	5	54
1985～1989年	210	194	1	-	-	15

[横%表]

女	計	未婚	有配偶	死別	離別	不詳
出生年計	100.0	17.0	63.1	12.0	4.8	3.2
1929年以前	100.0	2.4	34.2	55.5	3.0	4.8
1930～1934年	100.0	2.6	60.8	30.7	2.5	3.4
1935～1939年	100.0	2.9	74.9	15.8	4.1	2.2
1940～1944年	100.0	3.4	80.8	8.5	5.1	2.2
1945～1949年	100.0	3.3	81.8	6.1	6.7	2.1
1950～1954年	100.0	4.0	82.8	4.6	7.4	1.2
1955～1959年	100.0	6.3	84.2	1.1	6.5	1.8
1960～1964年	100.0	9.2	82.2	0.5	7.0	1.1
1965～1969年	100.0	14.1	76.1	0.3	6.8	2.8
1970～1974年	100.0	28.4	61.7	0.3	5.7	3.9
1975～1979年	100.0	56.9	35.6	0.1	2.0	5.4
1980～1984年	100.0	84.5	8.1	-	0.6	6.8
1985～1989年	100.0	92.4	0.5	-	-	7.1

[縦%表]

女	計	未婚	有配偶	死別	離別	不詳
出生年計	100.0	100.0	100.0	100.0	100.0	100.0
1929年以前	12.0	1.7	6.5	55.5	7.5	18.4
1930～1934年	6.9	1.1	6.7	17.8	3.6	7.4
1935～1939年	8.0	1.4	9.6	10.6	6.9	5.7
1940～1944年	8.7	1.8	11.1	6.1	9.3	6.0
1945～1949年	10.1	2.0	13.1	5.2	14.1	6.7
1950～1954年	8.8	2.1	11.6	3.4	13.6	3.5
1955～1959年	7.3	2.7	9.8	0.7	10.0	4.2
1960～1964年	7.7	4.2	10.0	0.3	11.1	2.7
1965～1969年	7.4	6.1	8.9	0.2	10.5	6.5
1970～1974年	8.1	13.5	7.9	0.2	9.7	9.9
1975～1979年	6.9	23.3	3.9	0.1	2.9	11.9
1980～1984年	6.3	31.2	0.8	-	0.8	13.4
1985～1989年	1.6	9.0	0.0	-	-	3.7

45. 世帯主・非世帯主の経歴×年齢(5歳階級)×性別

男女計	計	現世帯主: 不変型	現世帯主: 合併型	現世帯主: 交代型	現世帯主: 発生型	旧世帯主: 受入型	旧世帯主: 交代型	継続非世帯 主	不詳
年齢計	24336	8560	363	449	864	478	50	10924	2648
0～19歳	614	-	-	2	64	-	-	488	60
20～24歳	1557	38	2	7	222	61	-	1069	158
25～29歳	1781	174	19	23	185	153	-	1032	195
30～34歳	1949	370	26	28	161	87	1	1078	198
35～39歳	1866	608	19	27	74	43	1	933	161
40～44歳	1870	689	11	31	44	28	6	903	158
45～49歳	1888	777	14	28	32	19	2	883	133
50～54歳	2227	926	50	67	31	17	4	934	198
55～59歳	2403	1089	79	43	20	15	1	888	268
60～64歳	2206	1070	64	38	5	11	2	738	278
65～69歳	1918	922	32	32	8	8	6	640	270
70～74歳	1617	828	13	51	10	10	10	462	233
75～79歳	1229	594	15	38	5	6	11	392	168
80～84歳	706	309	12	25	2	11	3	242	102
85歳以上	505	166	7	9	1	9	3	242	68

[横%表]

男女計	計	現世帯主: 不変型	現世帯主: 合併型	現世帯主: 交代型	現世帯主: 発生型	旧世帯主: 受入型	旧世帯主: 交代型	継続非世帯 主	不詳
年齢計	100.0	35.2	1.5	1.8	3.6	2.0	0.2	44.9	10.9
0～19歳	100.0	-	-	0.3	10.4	-	-	79.5	9.8
20～24歳	100.0	2.4	0.1	0.4	14.3	3.9	-	68.7	10.1
25～29歳	100.0	9.8	1.1	1.3	10.4	8.6	-	57.9	10.9
30～34歳	100.0	19.0	1.3	1.4	8.3	4.5	0.1	55.3	10.2
35～39歳	100.0	32.6	1.0	1.4	4.0	2.3	0.1	50.0	8.6
40～44歳	100.0	36.8	0.6	1.7	2.4	1.5	0.3	48.3	8.4
45～49歳	100.0	41.2	0.7	1.5	1.7	1.0	0.1	46.8	7.0
50～54歳	100.0	41.6	2.2	3.0	1.4	0.8	0.2	41.9	8.9
55～59歳	100.0	45.3	3.3	1.8	0.8	0.6	0.0	37.0	11.2
60～64歳	100.0	48.5	2.9	1.7	0.2	0.5	0.1	33.5	12.6
65～69歳	100.0	48.1	1.7	1.7	0.4	0.4	0.3	33.4	14.1
70～74歳	100.0	51.2	0.8	3.2	0.6	0.6	0.6	28.6	14.4
75～79歳	100.0	48.3	1.2	3.1	0.4	0.5	0.9	31.9	13.7
80～84歳	100.0	43.8	1.7	3.5	0.3	1.6	0.4	34.3	14.4
85歳以上	100.0	32.9	1.4	1.8	0.2	1.8	0.6	47.9	13.5

[縦%表]

男女計	計	現世帯主: 不変型	現世帯主: 合併型	現世帯主: 交代型	現世帯主: 発生型	旧世帯主: 受入型	旧世帯主: 交代型	継続非世帯 主	不詳
年齢計	100.0	100.0	100.0	100.0	100.0	100.0	100.0	100.0	100.0
0～19歳	2.5	-	-	0.4	7.4	-	-	4.5	2.3
20～24歳	6.4	0.4	0.6	1.6	25.7	12.8	-	9.8	6.0
25～29歳	7.3	2.0	5.2	5.1	21.4	32.0	-	9.4	7.4
30～34歳	8.0	4.3	7.2	6.2	18.6	18.2	2.0	9.9	7.5
35～39歳	7.7	7.1	5.2	6.0	8.6	9.0	2.0	8.5	6.1
40～44歳	7.7	8.0	3.0	6.9	5.1	5.9	12.0	8.3	6.0
45～49歳	7.8	9.1	3.9	6.2	3.7	4.0	4.0	8.1	5.0
50～54歳	9.2	10.8	13.8	14.9	3.6	3.6	8.0	8.5	7.5
55～59歳	9.9	12.7	21.8	9.6	2.3	3.1	2.0	8.1	10.1
60～64歳	9.1	12.5	17.6	8.5	0.6	2.3	4.0	6.8	10.5
65～69歳	7.9	10.8	8.8	7.1	0.9	1.7	12.0	5.9	10.2
70～74歳	6.6	9.7	3.6	11.4	1.2	2.1	20.0	4.2	8.8
75～79歳	5.1	6.9	4.1	8.5	0.6	1.3	22.0	3.6	6.3
80～84歳	2.9	3.6	3.3	5.6	0.2	2.3	6.0	2.2	3.9
85歳以上	2.1	1.9	1.9	2.0	0.1	1.9	6.0	2.2	2.6

45. 世帯主・非世帯主の経歴×年齢(5歳階級)×性別(続)

男	計	現世帯主: 不変型	現世帯主: 合併型	現世帯主: 交代型	現世帯主: 発生型	旧世帯主: 受入型	旧世帯主: 交代型	継続非世帯 主	不詳
年齢計	11586	7296	326	195	552	199	24	2251	743
0～19歳	319	-	-	1	43	-	-	244	31
20～24歳	760	25	2	3	145	25	-	482	78
25～29歳	878	127	17	19	145	70	-	416	84
30～34歳	932	329	25	24	129	33	1	315	76
35～39歳	905	557	16	24	38	18	-	188	64
40～44歳	914	622	11	19	18	17	4	168	55
45～49歳	929	713	14	16	8	7	1	133	37
50～54歳	1064	829	42	36	6	7	2	105	37
55～59歳	1176	965	76	20	9	6	-	51	49
60～64歳	1090	935	59	13	3	3	-	24	53
65～69歳	880	764	30	8	4	4	2	12	56
70～74歳	764	678	10	3	2	3	5	20	43
75～79歳	544	447	11	4	2	2	6	29	43
80～84歳	264	202	7	4	-	3	1	26	21
85歳以上	167	103	6	1	-	1	2	38	16

[横%表]

男	計	現世帯主: 不変型	現世帯主: 合併型	現世帯主: 交代型	現世帯主: 発生型	旧世帯主: 受入型	旧世帯主: 交代型	継続非世帯 主	不詳
年齢計	100.0	63.0	2.8	1.7	4.8	1.7	0.2	19.4	6.4
0～19歳	100.0	-	-	0.3	13.5	-	-	76.5	9.7
20～24歳	100.0	3.3	0.3	0.4	19.1	3.3	-	63.4	10.3
25～29歳	100.0	14.5	1.9	2.2	16.5	8.0	-	47.4	9.6
30～34歳	100.0	35.3	2.7	2.6	13.8	3.5	0.1	33.8	8.2
35～39歳	100.0	61.5	1.8	2.7	4.2	2.0	-	20.8	7.1
40～44歳	100.0	68.1	1.2	2.1	2.0	1.9	0.4	18.4	6.0
45～49歳	100.0	76.7	1.5	1.7	0.9	0.8	0.1	14.3	4.0
50～54歳	100.0	77.9	3.9	3.4	0.6	0.7	0.2	9.9	3.5
55～59歳	100.0	82.1	6.5	1.7	0.8	0.5	-	4.3	4.2
60～64歳	100.0	85.8	5.4	1.2	0.3	0.3	-	2.2	4.9
65～69歳	100.0	86.8	3.4	0.9	0.5	0.5	0.2	1.4	6.4
70～74歳	100.0	88.7	1.3	0.4	0.3	0.4	0.7	2.6	5.6
75～79歳	100.0	82.2	2.0	0.7	0.4	0.4	1.1	5.3	7.9
80～84歳	100.0	76.5	2.7	1.5	-	1.1	0.4	9.8	8.0
85歳以上	100.0	61.7	3.6	0.6	-	0.6	1.2	22.8	9.6

[縦%表]

男	計	現世帯主: 不変型	現世帯主: 合併型	現世帯主: 交代型	現世帯主: 発生型	旧世帯主: 受入型	旧世帯主: 交代型	継続非世帯 主	不詳
年齢計	100.0	100.0	100.0	100.0	100.0	100.0	100.0	100.0	100.0
0～19歳	2.8	-	-	0.5	7.8	-	-	10.8	4.2
20～24歳	6.6	0.3	0.6	1.5	26.3	12.6	-	21.4	10.5
25～29歳	7.6	1.7	5.2	9.7	26.3	35.2	-	18.5	11.3
30～34歳	8.0	4.5	7.7	12.3	23.4	16.6	4.2	14.0	10.2
35～39歳	7.8	7.6	4.9	12.3	6.9	9.0	-	8.4	8.6
40～44歳	7.9	8.5	3.4	9.7	3.3	8.5	16.7	7.5	7.4
45～49歳	8.0	9.8	4.3	8.2	1.4	3.5	4.2	5.9	5.0
50～54歳	9.2	11.4	12.9	18.5	1.1	3.5	8.3	4.7	5.0
55～59歳	10.2	13.2	23.3	10.3	1.6	3.0	-	2.3	6.6
60～64歳	9.4	12.8	18.1	6.7	0.5	1.5	-	1.1	7.1
65～69歳	7.6	10.5	9.2	4.1	0.7	2.0	8.3	0.5	7.5
70～74歳	6.6	9.3	3.1	1.5	0.4	1.5	20.8	0.9	5.8
75～79歳	4.7	6.1	3.4	2.1	0.4	1.0	25.0	1.3	5.8
80～84歳	2.3	2.8	2.1	2.1	-	1.5	4.2	1.2	2.8
85歳以上	1.4	1.4	1.8	0.5	-	0.5	8.3	1.7	2.2

45. 世帯主・非世帯主の経歴×年齢(5歳階級)×性別(続)

女	計	現世帯主: 不変型	現世帯主: 合併型	現世帯主: 交代型	現世帯主: 発生型	旧世帯主: 受入型	旧世帯主: 交代型	継続非世帯 主	不詳
年齢計	12750	1264	37	254	312	279	26	8673	1905
0～19歳	295	-	-	1	21	-	-	244	29
20～24歳	797	13	-	4	77	36	-	587	80
25～29歳	903	47	2	4	40	83	-	616	111
30～34歳	1017	41	1	4	32	54	-	763	122
35～39歳	961	51	3	3	36	25	1	745	97
40～44歳	956	67	-	12	26	11	2	735	103
45～49歳	959	64	-	12	24	12	1	750	96
50～54歳	1163	97	8	31	25	10	2	829	161
55～59歳	1227	124	3	23	11	9	1	837	219
60～64歳	1116	135	5	25	2	8	2	714	225
65～69歳	1038	158	2	24	4	4	4	628	214
70～74歳	853	150	3	48	8	7	5	442	190
75～79歳	685	147	4	34	3	4	5	363	125
80～84歳	442	107	5	21	2	8	2	216	81
85歳以上	338	63	1	8	1	8	1	204	52

[横%表]

女	計	現世帯主: 不変型	現世帯主: 合併型	現世帯主: 交代型	現世帯主: 発生型	旧世帯主: 受入型	旧世帯主: 交代型	継続非世帯 主	不詳
年齢計	100.0	9.9	0.3	2.0	2.4	2.2	0.2	68.0	14.9
0～19歳	100.0	-	-	0.3	7.1	-	-	82.7	9.8
20～24歳	100.0	1.6	-	0.5	9.7	4.5	-	73.7	10.0
25～29歳	100.0	5.2	0.2	0.4	4.4	9.2	-	68.2	12.3
30～34歳	100.0	4.0	0.1	0.4	3.1	5.3	-	75.0	12.0
35～39歳	100.0	5.3	0.3	0.3	3.7	2.6	0.1	77.5	10.1
40～44歳	100.0	7.0	-	1.3	2.7	1.2	0.2	76.9	10.8
45～49歳	100.0	6.7	-	1.3	2.5	1.3	0.1	78.2	10.0
50～54歳	100.0	8.3	0.7	2.7	2.1	0.9	0.2	71.3	13.8
55～59歳	100.0	10.1	0.2	1.9	0.9	0.7	0.1	68.2	17.8
60～64歳	100.0	12.1	0.4	2.2	0.2	0.7	0.2	64.0	20.2
65～69歳	100.0	15.2	0.2	2.3	0.4	0.4	0.4	60.5	20.6
70～74歳	100.0	17.6	0.4	5.6	0.9	0.8	0.6	51.8	22.3
75～79歳	100.0	21.5	0.6	5.0	0.4	0.6	0.7	53.0	18.2
80～84歳	100.0	24.2	1.1	4.8	0.5	1.8	0.5	48.9	18.3
85歳以上	100.0	18.6	0.3	2.4	0.3	2.4	0.3	60.4	15.4

[縦%表]

女	計	現世帯主: 不変型	現世帯主: 合併型	現世帯主: 交代型	現世帯主: 発生型	旧世帯主: 受入型	旧世帯主: 交代型	継続非世帯 主	不詳
年齢計	100.0	100.0	100.0	100.0	100.0	100.0	100.0	100.0	100.0
0～19歳	2.3	-	-	0.4	6.7	-	-	2.8	1.5
20～24歳	6.3	1.0	-	1.6	24.7	12.9	-	6.8	4.2
25～29歳	7.1	3.7	5.4	1.6	12.8	29.7	-	7.1	5.8
30～34歳	8.0	3.2	2.7	1.6	10.3	19.4	-	8.8	6.4
35～39歳	7.5	4.0	8.1	1.2	11.5	9.0	3.8	8.6	5.1
40～44歳	7.5	5.3	-	4.7	8.3	3.9	7.7	8.5	5.4
45～49歳	7.5	5.1	-	4.7	7.7	4.3	3.8	8.6	5.0
50～54歳	9.1	7.7	21.6	12.2	8.0	3.6	7.7	9.6	8.5
55～59歳	9.6	9.8	8.1	9.1	3.5	3.2	3.8	9.7	11.5
60～64歳	8.8	10.7	13.5	9.8	0.6	2.9	7.7	8.2	11.8
65～69歳	8.1	12.5	5.4	9.4	1.3	1.4	15.4	7.2	11.2
70～74歳	6.7	11.9	8.1	18.9	2.6	2.5	19.2	5.1	10.0
75～79歳	5.4	11.6	10.8	13.4	1.0	1.4	19.2	4.2	6.6
80～84歳	3.5	8.5	13.5	8.3	0.6	2.9	7.7	2.5	4.3
85歳以上	2.7	5.0	2.7	3.1	0.3	2.9	3.8	2.4	2.7

46. 5年前の家族類型×世帯主・非世帯主の経歴

	計	現世帯主及び受入型旧世帯主でない	単独世帯	夫婦のみ	夫婦と子	男親と子	女親と子	夫婦・片親とその子夫婦	夫婦・片親と子と子夫婦	夫婦・片親と子夫婦と孫	その他の親族世帯	非親族世帯	一人親(性別不詳)と子	不詳	非該当
経歴計	24336	13147	2011	1696	3398	181	511	195	11	724	359	47	7	1985	64
現世帯主: 不変型	8560	-	1360	1449	2661	148	407	161	10	538	258	29	-	1539	-
現世帯主: 合併型	363	-	96	60	91	11	9	14	-	22	15	-	-	45	-
現世帯主: 交代型	449	-	-	121	111	11	22	14	-	70	30	5	-	65	-
現世帯主: 発生型	864	-	17	19	474	8	47	3	1	83	39	7	3	99	64
旧世帯主: 受入型	478	-	406	20	21	-	13	-	-	1	7	4	3	3	-
旧世帯主: 交代型	50	50	-	-	-	-	-	-	-	-	-	-	-	-	-
継続非世帯主	10924	10924	-	-	-	-	-	-	-	-	-	-	-	-	-
不詳	2648	2173	132	27	40	3	13	3	-	10	10	2	1	234	-

[横%表]

	計	現世帯主及び受入型旧世帯主でない	単独世帯	夫婦のみ	夫婦と子	男親と子	女親と子	夫婦・片親とその子夫婦	夫婦・片親と子と子夫婦	夫婦・片親と子夫婦と孫	その他の親族世帯	非親族世帯	一人親(性別不詳)と子	不詳	非該当
経歴計	100.0	54.0	8.3	7.0	14.0	0.7	2.1	0.8	0.0	3.0	1.5	0.2	0.0	8.2	0.3
現世帯主: 不変型	100.0	-	15.9	16.9	31.1	1.7	4.8	1.9	0.1	6.3	3.0	0.3	-	18.0	-
現世帯主: 合併型	100.0	-	26.4	16.5	25.1	3.0	2.5	3.9	-	6.1	4.1	-	-	12.4	-
現世帯主: 交代型	100.0	-	-	26.9	24.7	2.4	4.9	3.1	-	15.6	6.7	1.1	-	14.5	-
現世帯主: 発生型	100.0	-	2.0	2.2	54.9	0.9	5.4	0.3	0.1	9.6	4.5	0.8	0.3	11.5	7.4
旧世帯主: 受入型	100.0	-	84.9	4.2	4.4	-	2.7	-	-	0.2	1.5	0.8	0.6	0.6	-
旧世帯主: 交代型	100.0	100.0	-	-	-	-	-	-	-	-	-	-	-	-	-
継続非世帯主	100.0	100.0	-	-	-	-	-	-	-	-	-	-	-	-	-
不詳	100.0	82.1	5.0	1.0	1.5	0.1	0.5	0.1	-	0.4	0.4	0.1	0.0	8.8	-

[縦%表]

	計	現世帯主及び受入型旧世帯主でない	単独世帯	夫婦のみ	夫婦と子	男親と子	女親と子	夫婦・片親とその子夫婦	夫婦・片親と子と子夫婦	夫婦・片親と子夫婦と孫	その他の親族世帯	非親族世帯	一人親(性別不詳)と子	不詳	非該当
経歴計	100.0	100.0	100.0	100.0	100.0	100.0	100.0	100.0	100.0	100.0	100.0	100.0	100.0	100.0	100.0
現世帯主: 不変型	35.2	-	67.6	85.4	78.3	81.8	79.6	82.6	90.9	74.3	71.9	61.7	-	77.5	-
現世帯主: 合併型	1.5	-	4.8	3.5	2.7	6.1	1.8	7.2	-	3.0	4.2	-	-	2.3	-
現世帯主: 交代型	1.8	-	-	7.1	3.3	6.1	4.3	7.2	-	9.7	8.4	10.6	-	3.3	-
現世帯主: 発生型	3.6	-	0.8	1.1	13.9	4.4	9.2	1.5	9.1	11.5	10.9	14.9	42.9	5.0	100.0
旧世帯主: 受入型	2.0	-	20.2	1.2	0.6	-	2.5	-	-	0.1	1.9	8.5	42.9	0.2	-
旧世帯主: 交代型	0.2	0.4	-	-	-	-	-	-	-	-	-	-	-	-	-
継続非世帯主	44.9	83.1	-	-	-	-	-	-	-	-	-	-	-	-	-
不詳	10.9	16.5	6.6	1.6	1.2	1.7	2.5	1.5	-	1.4	2.8	4.3	14.3	11.8	-





### 3. 変数コード表

変数	行	内容	問	桁数	位置	コード
ID01	1	地区番号	-	5	1	
ID02	1	単位数番号	-	2	6	
ID03	1	世帯番号	-	2	8	
ID04	1	調査票枚数	-	1	10	
LN00	1	0 (世帯共通情報)	-	1	11	
H001	1	住宅の所有形態	問1 (1)	1	12	1) 持ち家 (一戸建て), 2) 持ち家 (共同住宅), 3) 賃貸住宅, 4) 民間借家, 5) 給与住宅, 6) その他
H002	1	部屋数	"	2	13	#部屋, 99) 不詳
H003	1	5年前から現住所か	問1 (2)	1	15	1) 5年前も現在の住所, 2) 5年前には別の住所, 9) 不詳
H004	1	5年前都道府県	"	2	16	1) 北海道, 2) 青森, 3) 岩手, 4) 宮城, 5) 秋田, 6) 山形, 7) 福島, 8) 茨城, 9) 栃木, 10) 群馬, 11) 埼玉, 12) 千葉, 13) 東京, 14) 神奈川, 15) 新潟, 16) 富山, 17) 石川, 18) 福井, 19) 山梨, 20) 長野, 21) 岐阜, 22) 静岡, 23) 愛知, 24) 三重, 25) 滋賀, 26) 京都, 27) 大阪, 28) 兵庫, 29) 奈良, 30) 和歌山, 31) 鳥取, 32) 島根, 33) 岡山, 34) 広島, 35) 山口, 36) 徳島, 37) 香川, 38) 愛媛, 39) 高知, 40) 福岡, 41) 佐賀, 42) 長崎, 43) 熊本, 44) 大分, 45) 宮崎, 46) 鹿児島, 47) 沖縄, 48) 外国
H005	1	5年前住宅の所有形態	問1 (3)	1	18	1) 持ち家 (一戸建て), 2) 持ち家 (共同住宅), 3) 賃貸住宅, 4) 民間借家, 5) 給与住宅, 6) その他
H006	1	5年前部屋数	"	2	19	#部屋, 99) 不詳
H007	1	世帯員総数	問2	2	21	#人
H008	1	18歳未満世帯員数	問2	2	23	#人, 99) 不詳
H009	1	18歳以上世帯員数	問2	2	25	"
H010	1	5年前世帯主か	問14 (1)	1	27	1) 5年前には世帯主ではなかった, 2) 5年前も世帯主だった, 9) 不詳
H011	1	前住世帯の種類	問14 (2)	1	28	1) 集団的施設, 2) 二人以上の世帯, 9) 不詳
H012	1	前住世帯員数	問14 (3)	2	29	#人, 99) 不詳
H013	1	前住世帯の世帯主	問14 (4)	2	31	1) 配偶者, 2) 子, 3) 子の配偶者, 4) 孫, 5) 孫の配偶者, 6) あなたの父母, 7) 配偶者の父母, 8) 祖父母, 9) 兄弟姉妹, 10) その他の親族, 11) 恋人・友人等, 12) その他, 99) 不詳
H014	1	前世帯主の状態	問14 (5)	1	33	1) あなたと同居していた, 2) あなたと別居していた, 3) 死亡していた, 9) 不詳
H015	1	転出者の有無	問15	1	34	1) あり, 2) なし
H016	1	転出者の人数	"	2	35	#人, 99) 不詳
H017	1	転出者の続柄 /1	"	2	37	1) 配偶者, 2) 子, 3) 子の配偶者, 4) 孫, 5) 孫の配偶者, 6) あなたの父母, 7) 配偶者の父母, 8) 祖父母, 9) 兄弟姉妹, 10) その他の親族, 11) 恋人・友人等, 12) その他, 99) 不詳
H018	1	転出者の続柄 /2	"	2	39	"
H019	1	転出者の続柄 /3	"	2	41	"
H020	1	転出者の続柄 /4	"	2	43	"
H021	1	転出者の続柄 /5	"	2	45	"
H022	1	転出者の性 /1	"	1	47	1) 男, 2) 女, 9) 不詳
H023	1	転出者の性 /2	"	1	48	"
H024	1	転出者の性 /3	"	1	49	"
H025	1	転出者の性 /4	"	1	50	"
H026	1	転出者の性 /5	"	1	51	"
H027	1	転出者の年齢 /1	"	2	52	#歳, 99) 不詳
H028	1	転出者の年齢 /2	"	2	54	"
H029	1	転出者の年齢 /3	"	2	56	"
H030	1	転出者の年齢 /4	"	2	58	"
H031	1	転出者の年齢 /5	"	2	60	"
H032	1	転出者の婚姻状態 /1	"	1	62	1) 未婚, 2) 有配偶, 3) 死別, 4) 離別, 9) 不詳
H033	1	転出者の婚姻状態 /2	"	1	63	"
H034	1	転出者の婚姻状態 /3	"	1	64	"
H035	1	転出者の婚姻状態 /4	"	1	65	"
H036	1	転出者の婚姻状態 /5	"	1	66	"
H037	1	転出の理由 /1	"	1	67	1) 死亡, 2) 結婚, 3) 配偶者と死別, 4) 離婚, 5) 入学・卒業等, 6) 就職・転勤等, 7) 病気・病弱, 8) その他, 9) 不詳
H038	1	転出の理由 /2	"	1	68	"
H039	1	転出の理由 /3	"	1	69	"
H040	1	転出の理由 /4	"	1	70	"
H041	1	転出の理由 /5	"	1	71	"
H042	1	現住地/1	"	1	72	1) 同じ都道府県, 2) 他の都道府県, 9) 不詳・死亡
H043	1	現住地/2	"	1	73	"
H044	1	現住地/3	"	1	74	"
H045	1	現住地/4	"	1	75	"
H046	1	現住地/5	"	1	76	"
H047	1	現住都道府県/1	"	2	77	都道府県コード (H004参照)
H048	1	現住都道府県/2	"	2	79	"
H049	1	現住都道府県/3	"	2	81	"
H050	1	現住都道府県/4	"	2	83	"
H051	1	現住都道府県/5	"	2	85	"
	1	(改行)				

注: 「内容」欄の「転出者の続柄/1」などは、1人目の転出者のことを指す。また、行番号2以降の「/1」などは、世帯員番号を示す。

変数	行	内容	問	桁数	位置	コード
ID11	2	地区番号	-	5	1	
ID12	2	単位区番号	-	2	6	
ID13	2	世帯番号	-	2	8	
ID14	2	調査票枚数	-	1	10	
LN01	2	1 (世帯員番号=1)	-	1	11	
M101	2	性別 /1	問3	1	12	1) 男, 2) 女, 9) 不詳
M102	2	出生年号 /1	"	1	13	1) 西暦, 2) 平成, 3) 昭和, 4) 大正, 5) 明治, 9) 不詳
M103	2	出生年 /1	"	4	14	#年, 9999) 不詳
M104	2	出生月 /1	"	2	18	#月, 99) 不詳
M105	2	続柄 /1 (常に 1)	問4	2	20	1) 世帯主, 2) 配偶者, 3) 子, 4) 子の配偶者, 5) 孫, 6) 孫の配偶者, 7) 世帯主の父母, 8) 配偶者の父母, 9) 祖父母, 10) 兄弟姉妹, 11) その他の親族, 12) 恋人・友人等, 13) その他, 99) 不詳
M106	2	兄数 /1	問5	2	22	#人, 99) 不詳
M107	2	弟数 /1	"	2	24	#人, 99) 不詳
M108	2	姉数 /1	"	2	26	#人, 99) 不詳
M109	2	妹数 /1	"	2	28	#人, 99) 不詳
M110	2	兄弟姉妹数 /1	"	2	30	#人, 99) 不詳
M111	2	婚姻状態 /1	問6	1	32	1) 未婚, 2) 有配偶, 3) 死別, 4) 離別, 9) 不詳
M112	2	推移年号 /1	問6-1	1	33	1) 西暦, 2) 平成, 3) 昭和, 4) 大正, 5) 明治, 9) 不詳
M113	2	推移年 /1	"	4	34	#年, 9999) 不詳
M114	2	推移月 /1	"	2	38	#月, 99) 不詳
M115	2	初再婚の別 /1	問6-2	1	40	1) 初婚, 2) 再婚, 9) 不詳
M116	2	在学・卒業 /1	問7	1	41	1) 在学中 (中退含む), 2) 卒業, 9) 不詳
M117	2	最終学歴 /1	問7-1	1	42	1) 小学校・新制中学, 2) 旧制中学・新制高校, 3) 専修学校 (高卒後), 4) 高専・短大, 5) 大学・大学院, 9) 不詳
M118	2	就業状態 /1	問8	1	43	1) 自営業主・家族従業者, 2) 常勤, 3) パート・アルバイト, 4) 無職, 9) 不詳
M119	2	職業 /1	"	1	44	1) 専門・管理, 2) 事務, 3) 販売・サービス, 4) 保安, 5) 運輸・生産労務, 6) 農林漁業, 9) 不詳
M120	2	離家の有無 /1	問9	1	45	1) 親と離れ別の世帯に住んだことがある, 2) 生れてからずっと親と同居, 9) 不詳
M121	2	離家のきっかけ /1	問9-1	1	46	1) 入学・進学等, 2) 就職・転職・転勤等, 3) 結婚, 4) 住宅事情や通勤・通学の便など, 5) 親からの自立・独立, 6) その他, 9) 不詳
M122	2	離家年齢 /1	問9-2	2	47	#歳, 99) 不詳
M123	2	親世帯への戻り/1	問9-3	1	49	1) ずっと親と別の世帯, 2) 親の世帯に戻った, 9) 不詳
-	2	(空白)	問10 (非該当)	21	50	
M142	2	健康状態 /1	問11	1	71	1) 健康で介助や介護の必要はない, 2) 健康とは言い切れないが、日常生活に支障はない, 3) 日常生活の一部に手助けが必要, 4) 寝たきり, または全面的に介助が必要, 5) 入院中, 9) 不詳
M143	2	生存子の有無 /1	問12	1	72	1) 子供がいる, 2) 子供はいない, 9) 不詳
M144	2	生存子数: 18歳未満・男 /1	問12-1	2	73	#人, 99) 不詳
M145	2	生存子数: 18歳未満・女 /1	"	2	75	#人, 99) 不詳
M146	2	生存子数: 18歳以上・男 /1	"	2	77	#人, 99) 不詳
M147	2	生存子数: 18歳以上・女 /1	"	2	79	#人, 99) 不詳
M148	2	生存子数: 男 /1	"	2	81	#人, 99) 不詳
M149	2	生存子数: 女 /1	"	2	83	#人, 99) 不詳
M150	2	生存子数: 未婚・男 /1	問12-2	2	85	#人, 99) 不詳
M151	2	生存子数: 未婚・女 /1	"	2	87	#人, 99) 不詳
M152	2	生存子数: 既婚・男 /1	"	2	89	#人, 99) 不詳
M153	2	生存子数: 既婚・女 /1	"	2	91	#人, 99) 不詳
M154	2	別居子の有無 /1	問12-3	1	93	1) 別居している, 2) 全員が同居, 9) 不詳
M155	2	最近居子居住地 /1	問12-4	1	94	1) 同じ敷地, 2) となり近所, 3) 同じ市区町村, 4) 同じ都道府県, 5) 他の都道府県, 6) 国外, 9) 不詳
M156	2	最近居子都道府県 /1	"	2	95	都道府県コード (H004参照)
M157	2	父居住世帯 /1	問13	1	97	1) この世帯に同居, 2) 施設, 3) 一人暮らし, 4) 二人以上の世帯, 5) 死亡, 9) 不詳
M158	2	父死亡年号 /1	"	1	98	1) 西暦, 2) 平成, 3) 昭和, 4) 大正, 5) 明治, 9) 不詳
M159	2	父死亡年 /1	"	4	99	#年, 9999) 不詳
M160	2	父死亡月 /1	"	2	103	#月, 99) 不詳
M161	2	母居住世帯 /1	"	1	105	1) この世帯に同居, 2) 施設, 3) 一人暮らし, 4) 二人以上の世帯, 5) 死亡, 9) 不詳
M162	2	母死亡年号 /1	"	1	106	1) 西暦, 2) 平成, 3) 昭和, 4) 大正, 5) 明治, 9) 不詳
M163	2	母死亡年 /1	"	4	107	#年, 9999) 不詳
M164	2	母死亡月 /1	"	2	111	#月, 99) 不詳
	2	(改行)				

変数	行	内容	問	桁数	位置	コード
ID21	3	地区番号	調査員記入欄	5	1	
ID22	3	単位区番号	調査員記入欄	2	6	
ID23	3	世帯番号	調査員記入欄	2	8	
ID24	3	調査票枚数	調査員記入欄	1	10	
LN02	3	2 (世帯員番号=2)	--	1	11	
M201	3	性別 /2	問3	1	12	1) 男, 2) 女, 9) 不詳
M202	3	出生年号 /2	"	1	13	1) 西暦, 2) 平成, 3) 昭和, 4) 大正, 5) 明治, 9) 不詳
M203	3	出生年 /2	"	4	14	#年, 9999) 不詳
M204	3	出生月 /2	"	2	18	#月, 99) 不詳
M205	3	続柄 /2	問4	2	20	続柄コード (M105参照)
M206	3	兄数 /2	問5	2	22	#人, 99) 不詳
M207	3	弟数 /2	"	2	24	#人, 99) 不詳
M208	3	姉数 /2	"	2	26	#人, 99) 不詳
M209	3	妹数 /2	"	2	28	#人, 99) 不詳
M210	3	兄弟姉妹数 /2	"	2	30	#人, 99) 不詳
M211	3	婚姻状態 /2	問6	1	32	1) 未婚, 2) 有配偶, 3) 死別, 4) 離別, 9) 不詳
M212	3	推移年号 /2	問6-1	1	33	1) 西暦, 2) 平成, 3) 昭和, 4) 大正, 5) 明治, 9) 不詳
M213	3	推移年 /2	"	4	34	#年, 9999) 不詳
M214	3	推移月 /2	"	2	38	#月, 99) 不詳
M215	3	初再婚の別 /2	問6-2	1	40	1) 初婚, 2) 再婚, 9) 不詳
M216	3	在学・卒業 /2	問7	1	41	1) 在学中 (中退含む), 2) 卒業, 9) 不詳
M217	3	最終学歴 /2	問7-1	1	42	学歴コード (M117参照)
M218	3	就業状態 /2	問8	1	43	就業状態コード (M118参照)
M219	3	職業 /2	"	1	44	職業コード (M119参照)
M220	3	離家の有無 /2	問9	1	45	離家の有無コード (M120参照)
M221	3	離家のきっかけ /2	問9-1	1	46	離家のきっかけコード (M121参照)
M222	3	離家年齢 /2	問9-2	2	47	#歳, 99) 不詳
M223	2	親世帯への戻り /2	問9-3	1	49	1) ずっと親と別の世帯, 2) 親の世帯に戻った, 9) 不詳
M224	3	5年前同居 /2	問10	1	50	1) 同居していなかった, 2) 同居していた, 3) まだ生まれていない, 9) 不詳
M225	3	同居のきっかけ /2	問10-1	1	51	1) 結婚, 2) 離婚, 3) 配偶者と死別, 4) 入学・卒業等, 5) 就職・転勤等, 6) 扶養・育児支援等, 7) その他, 9) 不詳
M226	3	前住都道府県 /2	問10-2	2	52	都道府県コード (H004参照)
M227	3	前住世帯の種類 /2	問10-3	1	54	1) 集团的施設, 2) 一人暮らし, 3) 二人以上の世帯, 9) 不詳
M228	3	前住世帯員数 /2	問10-4	2	55	#人, 99) 不詳
M229	3	前住世帯での続柄 /2	問10-5	2	57	続柄コード (M105参照)
M230	3	成員: 配偶者 /2	問10-6	1	59	0) 非該当, 1) 該当
M231	3	成員: 子 /2	"	1	60	0) 非該当, 1) 該当
M232	3	成員: 子の配偶者 /2	"	1	61	0) 非該当, 1) 該当
M233	3	成員: 孫 /2	"	1	62	0) 非該当, 1) 該当
M234	3	成員: 孫の配偶者 /2	"	1	63	0) 非該当, 1) 該当
M235	3	成員: 世帯主の父母 /2	"	1	64	0) 非該当, 1) 該当
M236	3	成員: 配偶者の父母 /2	"	1	65	0) 非該当, 1) 該当
M237	3	成員: 祖父母 /2	"	1	66	0) 非該当, 1) 該当
M238	3	成員: 兄弟姉妹 /2	"	1	67	0) 非該当, 1) 該当
M239	3	成員: その他の親族 /2	"	1	68	0) 非該当, 1) 該当
M240	3	成員: 恋人・友人等 /2	"	1	69	0) 非該当, 1) 該当
M241	3	成員: その他 /2	"	1	70	0) 非該当, 1) 該当
M242	3	健康状態 /2	問11	1	71	健康状態コード (M142参照)
M243	3	生存子の有無 /2	問12	1	72	1) 子供がいる, 2) 子供はいない, 9) 不詳
M244	3	生存子数: 18歳未満・男 /2	問12-1	2	73	#人, 99) 不詳
M245	3	生存子数: 18歳未満・女 /2	"	2	75	#人, 99) 不詳
M246	3	生存子数: 18歳以上・男 /2	"	2	77	#人, 99) 不詳
M247	3	生存子数: 18歳以上・女 /2	"	2	79	#人, 99) 不詳
M248	3	生存子数: 男 /2	"	2	81	#人, 99) 不詳
M249	3	生存子数: 女 /2	"	2	83	#人, 99) 不詳
M250	3	生存子数: 未婚・男 /2	問12-2	2	85	#人, 99) 不詳
M251	3	生存子数: 未婚・女 /2	"	2	87	#人, 99) 不詳
M252	3	生存子数: 既婚・男 /2	"	2	89	#人, 99) 不詳
M253	3	生存子数: 既婚・女 /2	"	2	91	#人, 99) 不詳
M254	3	別居子の有無 /2	問12-3	1	93	1) 別居している, 2) 全員が同居, 9) 不詳
M255	3	最近居子居住地 /2	問12-4	1	94	最近居子居住地コード (M155参照)
M256	3	最近居子都道府県 /2	"	2	95	都道府県コード (H004参照)
M257	3	父居住世帯 /2	問13	1	97	親居住状態コード (M157参照)
M258	3	父死亡年号 /2	"	1	98	1) 西暦, 2) 平成, 3) 昭和, 4) 大正, 5) 明治, 9) 不詳
M259	3	父死亡年 /2	"	4	99	#年, 9999) 不詳
M260	3	父死亡月 /2	"	2	103	#月, 99) 不詳
M261	3	母居住世帯 /2	"	1	105	親居住状態コード (M157参照)
M262	3	母死亡年号 /2	"	1	106	1) 西暦, 2) 平成, 3) 昭和, 4) 大正, 5) 明治, 9) 不詳
M263	3	母死亡年 /2	"	4	107	#年, 9999) 不詳
M264	3	母死亡月 /2	"	2	111	#月, 99) 不詳
	3	(改行)				

変数	行	内容	問	桁数	位置	コード
ID31	4	地区番号	-	5	1	
ID32	4	単位区番号	-	2	6	
ID33	4	世帯番号	-	2	8	
ID34	4	調査票枚数	-	1	10	
LN03	4	3 (世帯員番号=3)	-	1	11	
M301	4	性別 /3	問3	1	12	1) 男, 2) 女, 9) 不詳
M302	4	出生年号 /3	"	1	13	1) 西暦, 2) 平成, 3) 昭和, 4) 大正, 5) 明治, 9) 不詳
M303	4	出生年 /3	"	4	14	#年, 9999) 不詳
M304	4	出生月 /3	"	2	18	#月, 99) 不詳
M305	4	続柄 /3	問4	2	20	続柄コード (M105参照)
M306	4	兄数 /3	問5	2	22	#人, 99) 不詳
M307	4	弟数 /3	"	2	24	#人, 99) 不詳
M308	4	姉数 /3	"	2	26	#人, 99) 不詳
M309	4	妹数 /3	"	2	28	#人, 99) 不詳
M310	4	兄弟姉妹数 /3	"	2	30	#人, 99) 不詳
M311	4	婚姻状態 /3	問6	1	32	1) 未婚, 2) 有配偶, 3) 死別, 4) 離別, 9) 不詳
M312	4	推移年号 /3	問6-1	1	33	1) 西暦, 2) 平成, 3) 昭和, 4) 大正, 5) 明治, 9) 不詳
M313	4	推移年 /3	"	4	34	#年, 9999) 不詳
M314	4	推移月 /3	"	2	38	#月, 99) 不詳
M315	4	初再婚の別 /3	問6-2	1	40	1) 初婚, 2) 再婚, 9) 不詳
M316	4	在学・卒業 /3	問7	1	41	1) 在学中(中退含む), 2) 卒業, 9) 不詳
M317	4	最終学歴 /3	問7-1	1	42	学歴コード (M117参照)
M318	4	就業状態 /3	問8	1	43	就業状態コード (M118参照)
M319	4	職業 /3	"	1	44	職業コード (M119参照)
M320	4	離家の有無 /3	問9	1	45	離家の有無コード (M120参照)
M321	4	離家のきっかけ /3	問9-1	1	46	離家のきっかけコード (M121参照)
M322	4	離家年齢 /3	問9-2	2	47	#歳, 99) 不詳
M323	4	親世帯への戻り/3	問9-3	1	49	1) ずっと親と別の世帯, 2) 親の世帯に戻った, 9) 不詳
M324	4	5年前同居 /3	問10	1	50	1) 同居していなかった, 2) 同居していた, 3) まだ生まれていない, 9) 不詳
M325	4	同居のきっかけ /3	問10-1	1	51	1) 結婚, 2) 離婚, 3) 配偶者と死別, 4) 入学・卒業等, 5) 就職・転勤等, 6) 扶養・育児支援等, 7) その他, 9) 不詳
M326	4	前住都道府県 /3	問10-2	2	52	都道府県コード (H004参照)
M327	4	前住世帯の種類 /3	問10-3	1	54	1) 集团的施設, 2) 一人暮らし, 3) 二人以上の世帯, 9) 不詳
M328	4	前住世帯員数 /3	問10-4	2	55	#人, 99) 不詳
M329	4	前住世帯での続柄 /3	問10-5	2	57	続柄コード (M105参照)
M330	4	成員: 配偶者 /3	問10-6	1	59	0) 非該当, 1) 該当
M331	4	成員: 子 /3	"	1	60	0) 非該当, 1) 該当
M332	4	成員: 子の配偶者 /3	"	1	61	0) 非該当, 1) 該当
M333	4	成員: 孫 /3	"	1	62	0) 非該当, 1) 該当
M334	4	成員: 孫の配偶者 /3	"	1	63	0) 非該当, 1) 該当
M335	4	成員: 世帯主の父母 /3	"	1	64	0) 非該当, 1) 該当
M336	4	成員: 配偶者の父母 /3	"	1	65	0) 非該当, 1) 該当
M337	4	成員: 祖父母 /3	"	1	66	0) 非該当, 1) 該当
M338	4	成員: 兄弟姉妹 /3	"	1	67	0) 非該当, 1) 該当
M339	4	成員: その他の親族 /3	"	1	68	0) 非該当, 1) 該当
M340	4	成員: 恋人・友人等 /3	"	1	69	0) 非該当, 1) 該当
M341	4	成員: その他 /3	"	1	70	0) 非該当, 1) 該当
M342	4	健康状態 /3	問11	1	71	健康状態コード (M142参照)
M343	4	生存子の有無 /3	問12	1	72	1) 子供がいる, 2) 子供はいない, 9) 不詳
M344	4	生存子数: 18歳未満・男 /3	問12-1	2	73	#人, 99) 不詳
M345	4	生存子数: 18歳未満・女 /3	"	2	75	#人, 99) 不詳
M346	4	生存子数: 18歳以上・男 /3	"	2	77	#人, 99) 不詳
M347	4	生存子数: 18歳以上・女 /3	"	2	79	#人, 99) 不詳
M348	4	生存子数: 男 /3	"	2	81	#人, 99) 不詳
M349	4	生存子数: 女 /3	"	2	83	#人, 99) 不詳
M350	4	生存子数: 未婚・男 /3	問12-2	2	85	#人, 99) 不詳
M351	4	生存子数: 未婚・女 /3	"	2	87	#人, 99) 不詳
M352	4	生存子数: 既婚・男 /3	"	2	89	#人, 99) 不詳
M353	4	生存子数: 既婚・女 /3	"	2	91	#人, 99) 不詳
M354	4	別居子の有無 /3	問12-3	1	93	1) 別居している, 2) 全員が同居, 9) 不詳
M355	4	最近居子居住地 /3	問12-4	1	94	最近居子居住地コード (M155参照)
M356	4	最近居子都道府県 /3	"	2	95	都道府県コード (H004参照)
M357	4	父居住世帯 /3	問13	1	97	親居住状態コード (M157参照)
M358	4	父死亡年号 /3	"	1	98	1) 西暦, 2) 平成, 3) 昭和, 4) 大正, 5) 明治, 9) 不詳
M359	4	父死亡年 /3	"	4	99	#年, 9999) 不詳
M360	4	父死亡月 /3	"	2	103	#月, 99) 不詳
M361	4	母居住世帯 /3	"	1	105	親居住状態コード (M157参照)
M362	4	母死亡年号 /3	"	1	106	1) 西暦, 2) 平成, 3) 昭和, 4) 大正, 5) 明治, 9) 不詳
M363	4	母死亡年 /3	"	4	107	#年, 9999) 不詳
M364	4	母死亡月 /3	"	2	111	#月, 99) 不詳
	4	(改行)				

変数	行	内容	問	桁数	位置	コード
ID41	5	地区番号	-	5	1	
ID42	5	単位区番号	-	2	6	
ID43	5	世帯番号	-	2	8	
ID44	5	調査票枚数	-	1	10	
LN04	5	4 (世帯員番号=4)	-	1	11	
M401	5	性別 /4	問3	1	12	1) 男, 2) 女, 9) 不詳
M402	5	出生年号 /4	"	1	13	1) 西暦, 2) 平成, 3) 昭和, 4) 大正, 5) 明治, 9) 不詳
M403	5	出生年 /4	"	4	14	#年, 9999) 不詳
M404	5	出生月 /4	"	2	18	#月, 99) 不詳
M405	5	続柄 /4	問4	2	20	続柄コード (M105参照)
M406	5	兄数 /4	問5	2	22	#人, 99) 不詳
M407	5	弟数 /4	"	2	24	#人, 99) 不詳
M408	5	姉数 /4	"	2	26	#人, 99) 不詳
M409	5	妹数 /4	"	2	28	#人, 99) 不詳
M410	5	兄弟姉妹数 /4	"	2	30	#人, 99) 不詳
M411	5	婚姻状態 /4	問6	1	32	1) 未婚, 2) 有配偶, 3) 死別, 4) 離別, 9) 不詳
M412	5	推移年号 /4	問6-1	1	33	1) 西暦, 2) 平成, 3) 昭和, 4) 大正, 5) 明治, 9) 不詳
M413	5	推移年 /4	"	4	34	#年, 9999) 不詳
M414	5	推移月 /4	"	2	38	#月, 99) 不詳
M415	5	初再婚の別 /4	問6-2	1	40	1) 初婚, 2) 再婚, 9) 不詳
M416	5	在学・卒業 /4	問7	1	41	1) 在学中 (中退含む), 2) 卒業, 9) 不詳
M417	5	最終学歴 /4	問7-1	1	42	学歴コード (M117参照)
M418	5	就業状態 /4	問8	1	43	就業状態コード (M118参照)
M419	5	職業 /4	"	1	44	職業コード (M119参照)
M420	5	離家の有無 /4	問9	1	45	離家の有無コード (M120参照)
M421	5	離家のきっかけ /4	問9-1	1	46	離家のきっかけコード (M121参照)
M422	5	離家年齢 /4	問9-2	2	47	#歳, 99) 不詳
M423	5	親世帯への戻り /4	問9-3	1	49	1) ずっと親と別の世帯, 2) 親の世帯に戻った, 9) 不詳
M424	5	5年前同居 /4	問10	1	50	1) 同居していなかった, 2) 同居していた, 3) まだ生まれていない, 9) 不詳
M425	5	同居のきっかけ /4	問10-1	1	51	1) 結婚, 2) 離婚, 3) 配偶者と死別, 4) 入学・卒業等, 5) 就職・転勤等, 6) 扶養・育児支援等, 7) その他, 9) 不詳
M426	5	前住都道府県 /4	問10-2	2	52	都道府県コード (H004参照)
M427	5	前住世帯の種類 /4	問10-3	1	54	1) 集団的施設, 2) 一人暮らし, 3) 二人以上の世帯, 9) 不詳
M428	5	前住世帯員数 /4	問10-4	2	55	#人, 99) 不詳
M429	5	前住世帯での続柄 /4	問10-5	2	57	続柄コード (M105参照)
M430	5	成員: 配偶者 /4	問10-6	1	59	0) 非該当, 1) 該当
M431	5	成員: 子 /4	"	1	60	0) 非該当, 1) 該当
M432	5	成員: 子の配偶者 /4	"	1	61	0) 非該当, 1) 該当
M433	5	成員: 孫 /4	"	1	62	0) 非該当, 1) 該当
M434	5	成員: 孫の配偶者 /4	"	1	63	0) 非該当, 1) 該当
M435	5	成員: 世帯主の父母 /4	"	1	64	0) 非該当, 1) 該当
M436	5	成員: 配偶者の父母 /4	"	1	65	0) 非該当, 1) 該当
M437	5	成員: 祖父母 /4	"	1	66	0) 非該当, 1) 該当
M438	5	成員: 兄弟姉妹 /4	"	1	67	0) 非該当, 1) 該当
M439	5	成員: その他の親族 /4	"	1	68	0) 非該当, 1) 該当
M440	5	成員: 恋人・友人等 /4	"	1	69	0) 非該当, 1) 該当
M441	5	成員: その他 /4	"	1	70	0) 非該当, 1) 該当
M442	5	健康状態 /4	問11	1	71	健康状態コード (M142参照)
M443	5	生存子の有無 /4	問12	1	72	1) 子供がいる, 2) 子供はいない, 9) 不詳
M444	5	生存子数: 18歳未満・男 /4	問12-1	2	73	#人, 99) 不詳
M445	5	生存子数: 18歳未満・女 /4	"	2	75	#人, 99) 不詳
M446	5	生存子数: 18歳以上・男 /4	"	2	77	#人, 99) 不詳
M447	5	生存子数: 18歳以上・女 /4	"	2	79	#人, 99) 不詳
M448	5	生存子数: 男 /4	"	2	81	#人, 99) 不詳
M449	5	生存子数: 女 /4	"	2	83	#人, 99) 不詳
M450	5	生存子数: 未婚・男 /4	問12-2	2	85	#人, 99) 不詳
M451	5	生存子数: 未婚・女 /4	"	2	87	#人, 99) 不詳
M452	5	生存子数: 既婚・男 /4	"	2	89	#人, 99) 不詳
M453	5	生存子数: 既婚・女 /4	"	2	91	#人, 99) 不詳
M454	5	別居子の有無 /4	問12-3	1	93	1) 別居している, 2) 全員が同居, 9) 不詳
M455	5	最近居子居住地 /4	問12-4	1	94	最近居子居住地コード (M155参照)
M456	5	最近居子都道府県 /4	"	2	95	都道府県コード (H004参照)
M457	5	父居住世帯 /4	問13	1	97	親居住状態コード (M157参照)
M458	5	父死亡年号 /4	"	1	98	1) 西暦, 2) 平成, 3) 昭和, 4) 大正, 5) 明治, 9) 不詳
M459	5	父死亡年 /4	"	4	99	#年, 9999) 不詳
M460	5	父死亡月 /4	"	2	103	#月, 99) 不詳
M461	5	母居住世帯 /4	"	1	105	親居住状態コード (M157参照)
M462	5	母死亡年号 /4	"	1	106	1) 西暦, 2) 平成, 3) 昭和, 4) 大正, 5) 明治, 9) 不詳
M463	5	母死亡年 /4	"	4	107	#年, 9999) 不詳
M464	5	母死亡月 /4	"	2	111	#月, 99) 不詳
	5	(改行)				

変数	行	内容	問	桁数	位置	コード
ID51	6	地区番号	-	5	1	
ID52	6	単位区番号	-	2	6	
ID53	6	世帯番号	-	2	8	
ID54	6	調査票枚数	-	1	10	
LN05	6	5 (世帯員番号=5)	-	1	11	
M501	6	性別 /5	問3	1	12	1) 男, 2) 女, 9) 不詳
M502	6	出生年号 /5	"	1	13	1) 西暦, 2) 平成, 3) 昭和, 4) 大正, 5) 明治, 9) 不詳
M503	6	出生年 /5	"	4	14	*年, 9999) 不詳
M504	6	出生月 /5	"	2	18	*月, 99) 不詳
M505	6	続柄 /5	問4	2	20	続柄コード (M105参照)
M506	6	兄数 /5	問5	2	22	*人, 99) 不詳
M507	6	弟数 /5	"	2	24	*人, 99) 不詳
M508	6	姉数 /5	"	2	26	*人, 99) 不詳
M509	6	妹数 /5	"	2	28	*人, 99) 不詳
M510	6	兄弟姉妹数 /5	"	2	30	*人, 99) 不詳
M511	6	婚姻状態 /5	問6	1	32	1) 未婚, 2) 有配偶, 3) 死別, 4) 離別, 9) 不詳
M512	6	推移年号 /5	問6-1	1	33	1) 西暦, 2) 平成, 3) 昭和, 4) 大正, 5) 明治, 9) 不詳
M513	6	推移年 /5	"	4	34	*年, 9999) 不詳
M514	6	推移月 /5	"	2	38	*月, 99) 不詳
M515	6	初再婚の別 /5	問6-2	1	40	1) 初婚, 2) 再婚, 9) 不詳
M516	6	在学・卒業 /5	問7	1	41	1) 在学中(中退含む), 2) 卒業, 9) 不詳
M517	6	最終学歴 /5	問7-1	1	42	学歴コード (M117参照)
M518	6	就業状態 /5	問8	1	43	就業状態コード (M118参照)
M519	6	職業 /5	"	1	44	職業コード (M119参照)
M520	6	離家の有無 /5	問9	1	45	離家の有無コード (M120参照)
M521	6	離家のきっかけ /5	問9-1	1	46	離家のきっかけコード (M121参照)
M522	6	離家年齢 /5	問9-2	2	47	*歳, 99) 不詳
M523	6	親世帯への戻り /5	問9-3	1	49	1) ずっと親と別の世帯, 2) 親の世帯に戻った, 9) 不詳
M524	6	5年前同居 /5	問10	1	50	1) 同居していなかった, 2) 同居していた, 3) まだ生まれていない, 9) 不詳
M525	6	同居のきっかけ /5	問10-1	1	51	1) 結婚, 2) 離婚, 3) 配偶者と死別, 4) 入学・卒業等, 5) 就職・転勤等, 6) 扶養・育児支援等, 7) その他, 9) 不詳
M526	6	前住都道府県 /5	問10-2	2	52	都道府県コード (H004参照)
M527	6	前住世帯の種類 /5	問10-3	1	54	1) 集团的施設, 2) 一人暮らし, 3) 二人以上の世帯, 9) 不詳
M528	6	前住世帯員数 /5	問10-4	2	55	*人, 99) 不詳
M529	6	前住世帯での続柄 /5	問10-5	2	57	続柄コード (M105参照)
M530	6	成員: 配偶者 /5	問10-6	1	59	0) 非該当, 1) 該当
M531	6	成員: 子 /5	"	1	60	0) 非該当, 1) 該当
M532	6	成員: 子の配偶者 /5	"	1	61	0) 非該当, 1) 該当
M533	6	成員: 孫 /5	"	1	62	0) 非該当, 1) 該当
M534	6	成員: 孫の配偶者 /5	"	1	63	0) 非該当, 1) 該当
M535	6	成員: 世帯主の父母 /5	"	1	64	0) 非該当, 1) 該当
M536	6	成員: 配偶者の父母 /5	"	1	65	0) 非該当, 1) 該当
M537	6	成員: 祖父 /5	"	1	66	0) 非該当, 1) 該当
M538	6	成員: 兄弟姉妹 /5	"	1	67	0) 非該当, 1) 該当
M539	6	成員: その他の親族 /5	"	1	68	0) 非該当, 1) 該当
M540	6	成員: 恋人・友人等 /5	"	1	69	0) 非該当, 1) 該当
M541	6	成員: その他 /5	"	1	70	0) 非該当, 1) 該当
M542	6	健康状態 /5	問11	1	71	健康状態コード (M142参照)
M543	6	生存子の有無 /5	問12	1	72	1) 子供がいる, 2) 子供はいない, 9) 不詳
M544	6	生存子数: 18歳未満・男 /5	問12-1	2	73	*人, 99) 不詳
M545	6	生存子数: 18歳未満・女 /5	"	2	75	*人, 99) 不詳
M546	6	生存子数: 18歳以上・男 /5	"	2	77	*人, 99) 不詳
M547	6	生存子数: 18歳以上・女 /5	"	2	79	*人, 99) 不詳
M548	6	生存子数: 男 /5	"	2	81	*人, 99) 不詳
M549	6	生存子数: 女 /5	"	2	83	*人, 99) 不詳
M550	6	生存子数: 未婚・男 /5	問12-2	2	85	*人, 99) 不詳
M551	6	生存子数: 未婚・女 /5	"	2	87	*人, 99) 不詳
M552	6	生存子数: 既婚・男 /5	"	2	89	*人, 99) 不詳
M553	6	生存子数: 既婚・女 /5	"	2	91	*人, 99) 不詳
M554	6	別居子の有無 /5	問12-3	1	93	1) 別居している, 2) 全員が同居, 9) 不詳
M555	6	最近居子居住地 /5	問12-4	1	94	最近居子居住地コード (M155参照)
M556	6	最近居子都道府県 /5	"	2	95	都道府県コード (H004参照)
M557	6	父居住世帯 /5	問13	1	97	親居住状態コード (M157参照)
M558	6	父死亡年号 /5	"	1	98	1) 西暦, 2) 平成, 3) 昭和, 4) 大正, 5) 明治, 9) 不詳
M559	6	父死亡年 /5	"	4	99	*年, 9999) 不詳
M560	6	父死亡月 /5	"	2	103	*月, 99) 不詳
M561	6	母居住世帯 /5	"	1	105	親居住状態コード (M157参照)
M562	6	母死亡年号 /5	"	1	106	1) 西暦, 2) 平成, 3) 昭和, 4) 大正, 5) 明治, 9) 不詳
M563	6	母死亡年 /5	"	4	107	*年, 9999) 不詳
M564	6	母死亡月 /5	"	2	111	*月, 99) 不詳
	6	(改行)				

変数	行	内容	問	桁数	位置	コード
ID61	7	地区番号	-	5	1	
ID62	7	単位区番号	-	2	6	
ID63	7	世帯番号	-	2	8	
ID64	7	調査票枚数	-	1	10	
LN06	7	6 (世帯員番号=6)	-	1	11	
M601	7	性別 /6	問3	1	12	1) 男, 2) 女, 9) 不詳
M602	7	出生年号 /6	"	1	13	1) 西暦, 2) 平成, 3) 昭和, 4) 大正, 5) 明治, 9) 不詳
M603	7	出生年 /6	"	4	14	#年, 9999) 不詳
M604	7	出生月 /6	"	2	18	#月, 99) 不詳
M605	7	続柄 /6	問4	2	20	続柄コード (M105参照)
M606	7	兄数 /6	問5	2	22	#人, 99) 不詳
M607	7	弟数 /6	"	2	24	#人, 99) 不詳
M608	7	姉数 /6	"	2	26	#人, 99) 不詳
M609	7	妹数 /6	"	2	28	#人, 99) 不詳
M610	7	兄弟姉妹数 /6	"	2	30	#人, 99) 不詳
M611	7	婚姻状態 /6	問6	1	32	1) 未婚, 2) 有配偶, 3) 死別, 4) 離別, 9) 不詳
M612	7	推移年号 /6	問6-1	1	33	1) 西暦, 2) 平成, 3) 昭和, 4) 大正, 5) 明治, 9) 不詳
M613	7	推移年 /6	"	4	34	#年, 9999) 不詳
M614	7	推移月 /6	"	2	38	#月, 99) 不詳
M615	7	初再婚の別 /6	問6-2	1	40	1) 初婚, 2) 再婚, 9) 不詳
M616	7	在学・卒業 /6	問7	1	41	1) 在学中(中退含む), 2) 卒業, 9) 不詳
M617	7	最終学歴 /6	問7-1	1	42	学歴コード (M117参照)
M618	7	就業状態 /6	問8	1	43	就業状態コード (M118参照)
M619	7	職業 /6	"	1	44	職業コード (M119参照)
M620	7	離家の有無 /6	問9	1	45	離家の有無コード (M120参照)
M621	7	離家のきっかけ /6	問9-1	1	46	離家のきっかけコード (M121参照)
M622	7	離家年齢 /6	問9-2	2	47	#歳, 99) 不詳
M623	7	親世帯への戻り /6	問9-3	1	49	1) ずっと親と別の世帯, 2) 親の世帯に戻った, 9) 不詳
M624	7	5年前同居 /6	問10	1	50	1) 同居していなかった, 2) 同居していた, 3) まだ生まれていない, 9) 不詳
M625	7	同居のきっかけ /6	問10-1	1	51	1) 結婚, 2) 離婚, 3) 配偶者と死別, 4) 入学・卒業等, 5) 就職・転勤等, 6) 扶養・育児支援等, 7) その他, 9) 不詳
M626	7	前住都道府県 /6	問10-2	2	52	都道府県コード (H004参照)
M627	7	前住世帯の種類 /6	問10-3	1	54	1) 集団的施設, 2) 一人暮らし, 3) 二人以上の世帯, 9) 不詳
M628	7	前住世帯員数 /6	問10-4	2	55	#人, 99) 不詳
M629	7	前住世帯での続柄 /6	問10-5	2	57	続柄コード (M105参照)
M630	7	成員: 配偶者 /6	問10-6	1	59	0) 非該当, 1) 該当
M631	7	成員: 子 /6	"	1	60	0) 非該当, 1) 該当
M632	7	成員: 子の配偶者 /6	"	1	61	0) 非該当, 1) 該当
M633	7	成員: 孫 /6	"	1	62	0) 非該当, 1) 該当
M634	7	成員: 孫の配偶者 /6	"	1	63	0) 非該当, 1) 該当
M635	7	成員: 世帯主の父母 /6	"	1	64	0) 非該当, 1) 該当
M636	7	成員: 配偶者の父母 /6	"	1	65	0) 非該当, 1) 該当
M637	7	成員: 祖父母 /6	"	1	66	0) 非該当, 1) 該当
M638	7	成員: 兄弟姉妹 /6	"	1	67	0) 非該当, 1) 該当
M639	7	成員: その他の親族 /6	"	1	68	0) 非該当, 1) 該当
M640	7	成員: 恋人・友人等 /6	"	1	69	0) 非該当, 1) 該当
M641	7	成員: その他 /6	"	1	70	0) 非該当, 1) 該当
M642	7	健康状態 /6	問11	1	71	健康状態コード (M142参照)
M643	7	生存子の有無 /6	問12	1	72	1) 子供がいる, 2) 子供はいない, 9) 不詳
M644	7	生存子数: 18歳未満・男 /6	問12-1	2	73	#人, 99) 不詳
M645	7	生存子数: 18歳未満・女 /6	"	2	75	#人, 99) 不詳
M646	7	生存子数: 18歳以上・男 /6	"	2	77	#人, 99) 不詳
M647	7	生存子数: 18歳以上・女 /6	"	2	79	#人, 99) 不詳
M648	7	生存子数: 男 /6	"	2	81	#人, 99) 不詳
M649	7	生存子数: 女 /6	"	2	83	#人, 99) 不詳
M650	7	生存子数: 未婚・男 /6	問12-2	2	85	#人, 99) 不詳
M651	7	生存子数: 未婚・女 /6	"	2	87	#人, 99) 不詳
M652	7	生存子数: 既婚・男 /6	"	2	89	#人, 99) 不詳
M653	7	生存子数: 既婚・女 /6	"	2	91	#人, 99) 不詳
M654	7	別居子の有無 /6	問12-3	1	93	1) 別居している, 2) 全員が同居, 9) 不詳
M655	7	最近居子居住地 /6	問12-4	1	94	最近居子居住地コード (M155参照)
M656	7	最近居子都道府県 /6	"	2	95	都道府県コード (H004参照)
M657	7	父居住世帯 /6	問13	1	97	親居住状態コード (M157参照)
M658	7	父死亡年号 /6	"	1	98	1) 西暦, 2) 平成, 3) 昭和, 4) 大正, 5) 明治, 9) 不詳
M659	7	父死亡年 /6	"	4	99	#年, 9999) 不詳
M660	7	父死亡月 /6	"	2	103	#月, 99) 不詳
M661	7	母居住世帯 /6	"	1	105	親居住状態コード (M157参照)
M662	7	母死亡年号 /6	"	1	106	1) 西暦, 2) 平成, 3) 昭和, 4) 大正, 5) 明治, 9) 不詳
M663	7	母死亡年 /6	"	4	107	#年, 9999) 不詳
M664	7	母死亡月 /6	"	2	111	#月, 99) 不詳
	7	(改行)				



変数	行	内容	問	桁数	位置	コード
ID71	8	地区番号	-	5	1	
ID72	8	単位区番号	-	2	6	
ID73	8	世帯番号	-	2	8	
ID74	8	調査票枚数	-	1	10	
LN07	8	7 (世帯員番号=7)	-	1	11	
M701	8	性別 /7	問3	1	12	1) 男, 2) 女, 9) 不詳
M702	8	出生年号 /7	"	1	13	1) 西暦, 2) 平成, 3) 昭和, 4) 大正, 5) 明治, 9) 不詳
M703	8	出生年 /7	"	4	14	#年, 9999) 不詳
M704	8	出生月 /7	"	2	18	#月, 99) 不詳
M705	8	続柄 /7	問4	2	20	続柄コード (M105参照)
M706	8	兄数 /7	問5	2	22	#人, 99) 不詳
M707	8	弟数 /7	"	2	24	#人, 99) 不詳
M708	8	姉数 /7	"	2	26	#人, 99) 不詳
M709	8	妹数 /7	"	2	28	#人, 99) 不詳
M710	8	兄弟姉妹数 /7	"	2	30	#人, 99) 不詳
M711	8	婚姻状態 /7	問6	1	32	1) 未婚, 2) 有配偶, 3) 死別, 4) 離別, 9) 不詳
M712	8	推移年号 /7	問6-1	1	33	1) 西暦, 2) 平成, 3) 昭和, 4) 大正, 5) 明治, 9) 不詳
M713	8	推移年 /7	"	4	34	#年, 9999) 不詳
M714	8	推移月 /7	"	2	38	#月, 99) 不詳
M715	8	初再婚の別 /7	問6-2	1	40	1) 初婚, 2) 再婚, 9) 不詳
M716	8	在学・卒業 /7	問7	1	41	1) 在学中(中退含む), 2) 卒業, 9) 不詳
M717	8	最終学歴 /7	問7-1	1	42	学歴コード (M117参照)
M718	8	就業状態 /7	問8	1	43	就業状態コード (M118参照)
M719	8	職業 /7	"	1	44	職業コード (M119参照)
M720	8	離家の有無 /7	問9	1	45	離家の有無コード (M120参照)
M721	8	離家のきっかけ /7	問9-1	1	46	離家のきっかけコード (M121参照)
M722	8	離家年齢 /7	問9-2	2	47	#歳, 99) 不詳
M723	8	親世帯への戻り /7	問9-3	1	49	1) ずっと親と別の世帯, 2) 親の世帯に戻った, 9) 不詳
M724	8	5年前同居 /7	問10	1	50	1) 同居していなかった, 2) 同居していた, 3) まだ生まれていない, 9) 不詳
M725	8	同居のきっかけ /7	問10-1	1	51	1) 結婚, 2) 離婚, 3) 配偶者と死別, 4) 入学・卒業等, 5) 就職・転勤等, 6) 扶養・育児支援等, 7) その他, 9) 不詳
M726	8	前住都道府県 /7	問10-2	2	52	都道府県コード (H004参照)
M727	8	前住世帯の種類 /7	問10-3	1	54	1) 集団的施設, 2) 一人暮らし, 3) 二人以上の世帯, 9) 不詳
M728	8	前住世帯員数 /7	問10-4	2	55	#人, 99) 不詳
M729	8	前住世帯での続柄 /7	問10-5	2	57	続柄コード (M105参照)
M730	8	成員: 配偶者 /7	問10-6	1	59	0) 非該当, 1) 該当
M731	8	成員: 子 /7	"	1	60	0) 非該当, 1) 該当
M732	8	成員: 子の配偶者 /7	"	1	61	0) 非該当, 1) 該当
M733	8	成員: 孫 /7	"	1	62	0) 非該当, 1) 該当
M734	8	成員: 孫の配偶者 /7	"	1	63	0) 非該当, 1) 該当
M735	8	成員: 世帯主の父母 /7	"	1	64	0) 非該当, 1) 該当
M736	8	成員: 配偶者の父母 /7	"	1	65	0) 非該当, 1) 該当
M737	8	成員: 祖父母 /7	"	1	66	0) 非該当, 1) 該当
M738	8	成員: 兄弟姉妹 /7	"	1	67	0) 非該当, 1) 該当
M739	8	成員: その他の親族 /7	"	1	68	0) 非該当, 1) 該当
M740	8	成員: 恋人・友人等 /7	"	1	69	0) 非該当, 1) 該当
M741	8	成員: その他 /7	"	1	70	0) 非該当, 1) 該当
M742	8	健康状態 /7	問11	1	71	健康状態コード (M142参照)
M743	8	生存子の有無 /7	問12	1	72	1) 子供がいる, 2) 子供はいない, 9) 不詳
M744	8	生存子数: 18歳未満・男 /7	問12-1	2	73	#人, 99) 不詳
M745	8	生存子数: 18歳未満・女 /7	"	2	75	#人, 99) 不詳
M746	8	生存子数: 18歳以上・男 /7	"	2	77	#人, 99) 不詳
M747	8	生存子数: 18歳以上・女 /7	"	2	79	#人, 99) 不詳
M748	8	生存子数: 男 /7	"	2	81	#人, 99) 不詳
M749	8	生存子数: 女 /7	"	2	83	#人, 99) 不詳
M750	8	生存子数: 未婚・男 /7	問12-2	2	85	#人, 99) 不詳
M751	8	生存子数: 未婚・女 /7	"	2	87	#人, 99) 不詳
M752	8	生存子数: 既婚・男 /7	"	2	89	#人, 99) 不詳
M753	8	生存子数: 既婚・女 /7	"	2	91	#人, 99) 不詳
M754	8	別居子の有無 /7	問12-3	1	93	1) 別居している, 2) 全員が同居, 9) 不詳
M755	8	最近居子居住地 /7	問12-4	1	94	最近居子居住地コード (M155参照)
M756	8	最近居子都道府県 /7	"	2	95	都道府県コード (H004参照)
M757	8	父居住世帯 /7	問13	1	97	親居住状態コード (M157参照)
M758	8	父死亡年号 /7	"	1	98	1) 西暦, 2) 平成, 3) 昭和, 4) 大正, 5) 明治, 9) 不詳
M759	8	父死亡年 /7	"	4	99	#年, 9999) 不詳
M760	8	父死亡月 /7	"	2	103	#月, 99) 不詳
M761	8	母居住世帯 /7	"	1	105	親居住状態コード (M157参照)
M762	8	母死亡年号 /7	"	1	106	1) 西暦, 2) 平成, 3) 昭和, 4) 大正, 5) 明治, 9) 不詳
M763	8	母死亡年 /7	"	4	107	#年, 9999) 不詳
M764	8	母死亡月 /7	"	2	111	#月, 99) 不詳
	8	(改行)				

変数	行	内容	問	桁数	位置	コード
ID81	9	地区番号	-	5	1	
ID82	9	単位区番号	-	2	6	
ID83	9	世帯番号	-	2	8	
ID84	9	調査票枚数	-	1	10	
LN08	9	8 (世帯員番号=8)	-	1	11	
M801	9	性別 /8	問3	1	12	1) 男, 2) 女, 9) 不詳
M802	9	出生年号 /8	"	1	13	1) 西暦, 2) 平成, 3) 昭和, 4) 大正, 5) 明治, 9) 不詳
M803	9	出生年 /8	"	4	14	#年, 9999) 不詳
M804	9	出生月 /8	"	2	18	#月, 99) 不詳
M805	9	続柄 /8	問4	2	20	続柄コード (M105参照)
M806	9	兄数 /8	問5	2	22	#人, 99) 不詳
M807	9	弟数 /8	"	2	24	#人, 99) 不詳
M808	9	姉数 /8	"	2	26	#人, 99) 不詳
M809	9	妹数 /8	"	2	28	#人, 99) 不詳
M810	9	兄弟姉妹数 /8	"	2	30	#人, 99) 不詳
M811	9	婚姻状態 /8	問6	1	32	1) 未婚, 2) 有配偶, 3) 死別, 4) 離別, 9) 不詳
M812	9	推移年号 /8	問6-1	1	33	1) 西暦, 2) 平成, 3) 昭和, 4) 大正, 5) 明治, 9) 不詳
M813	9	推移年 /8	"	4	34	#年, 9999) 不詳
M814	9	推移月 /8	"	2	38	#月, 99) 不詳
M815	9	初再婚の別 /8	問6-2	1	40	1) 初婚, 2) 再婚, 9) 不詳
M816	9	在学・卒業 /8	問7	1	41	1) 在学中(中退含む), 2) 卒業, 9) 不詳
M817	9	最終学歴 /8	問7-1	1	42	学歴コード (M117参照)
M818	9	就業状態 /8	問8	1	43	就業状態コード (M118参照)
M819	9	職業 /8	"	1	44	職業コード (M119参照)
M820	9	離家の有無 /8	問9	1	45	離家の有無コード (M120参照)
M821	9	離家のきっかけ /8	問9-1	1	46	離家のきっかけコード (M121参照)
M822	9	離家年齢 /8	問9-2	2	47	#歳, 99) 不詳
M823	9	親世帯への戻り /8	問9-3	1	49	1) ずっと親と別の世帯, 2) 親の世帯に戻った, 9) 不詳
M824	9	5年前同居 /8	問10	1	50	1) 同居していなかった, 2) 同居していた, 3) まだ生まれていない, 9) 不詳
M825	9	同居のきっかけ /8	問10-1	1	51	1) 結婚, 2) 離婚, 3) 配偶者と死別, 4) 入学・卒業等, 5) 就職・転勤等, 6) 扶養・育児支援等, 7) その他, 9) 不詳
M826	9	前住都道府県 /8	問10-2	2	52	都道府県コード (H004参照)
M827	9	前住世帯の種類 /8	問10-3	1	54	1) 集団的施設, 2) 一人暮らし, 3) 二人以上の世帯, 9) 不詳
M828	9	前住世帯員数 /8	問10-4	2	55	#人, 99) 不詳
M829	9	前住世帯での続柄 /8	問10-5	2	57	続柄コード (M105参照)
M830	9	成員: 配偶者 /8	問10-6	1	59	0) 非該当, 1) 該当
M831	9	成員: 子 /8	"	1	60	0) 非該当, 1) 該当
M832	9	成員: 子の配偶者 /8	"	1	61	0) 非該当, 1) 該当
M833	9	成員: 孫 /8	"	1	62	0) 非該当, 1) 該当
M834	9	成員: 孫の配偶者 /8	"	1	63	0) 非該当, 1) 該当
M835	9	成員: 世帯主の父母 /8	"	1	64	0) 非該当, 1) 該当
M836	9	成員: 配偶者の父母 /8	"	1	65	0) 非該当, 1) 該当
M837	9	成員: 祖父母 /8	"	1	66	0) 非該当, 1) 該当
M838	9	成員: 兄弟姉妹 /8	"	1	67	0) 非該当, 1) 該当
M839	9	成員: その他の親族 /8	"	1	68	0) 非該当, 1) 該当
M840	9	成員: 恋人・友人等 /8	"	1	69	0) 非該当, 1) 該当
M841	9	成員: その他 /8	"	1	70	0) 非該当, 1) 該当
M842	9	健康状態 /8	問11	1	71	健康状態コード (M142参照)
M843	9	生存子の有無 /8	問12	1	72	1) 子供がいる, 2) 子供はいない, 9) 不詳
M844	9	生存子数: 18歳未満・男 /8	問12-1	2	73	#人, 99) 不詳
M845	9	生存子数: 18歳未満・女 /8	"	2	75	#人, 99) 不詳
M846	9	生存子数: 18歳以上・男 /8	"	2	77	#人, 99) 不詳
M847	9	生存子数: 18歳以上・女 /8	"	2	79	#人, 99) 不詳
M848	9	生存子数: 男 /8	"	2	81	#人, 99) 不詳
M849	9	生存子数: 女 /8	"	2	83	#人, 99) 不詳
M850	9	生存子数: 未婚・男 /8	問12-2	2	85	#人, 99) 不詳
M851	9	生存子数: 未婚・女 /8	"	2	87	#人, 99) 不詳
M852	9	生存子数: 既婚・男 /8	"	2	89	#人, 99) 不詳
M853	9	生存子数: 既婚・女 /8	"	2	91	#人, 99) 不詳
M854	9	別居子の有無 /8	問12-3	1	93	1) 別居している, 2) 全員が同居, 9) 不詳
M855	9	最近居子居住地 /8	問12-4	1	94	最近居子居住地コード (M155参照)
M856	9	最近居子都道府県 /8	"	2	95	都道府県コード (H004参照)
M857	9	父居住世帯 /8	問13	1	97	親居住状態コード (M157参照)
M858	9	父死亡年号 /8	"	1	98	1) 西暦, 2) 平成, 3) 昭和, 4) 大正, 5) 明治, 9) 不詳
M859	9	父死亡年 /8	"	4	99	#年, 9999) 不詳
M860	9	父死亡月 /8	"	2	103	#月, 99) 不詳
M861	9	母居住世帯 /8	"	1	105	親居住状態コード (M157参照)
M862	9	母死亡年号 /8	"	1	106	1) 西暦, 2) 平成, 3) 昭和, 4) 大正, 5) 明治, 9) 不詳
M863	9	母死亡年 /8	"	4	107	#年, 9999) 不詳
M864	9	母死亡月 /8	"	2	111	#月, 99) 不詳
	9	(改行)				

変数	行	内容	問	桁数	位置	コード
ID91	10	地区番号	-	5	1	
ID92	10	単位区番号	-	2	6	
ID93	10	世帯番号	-	2	8	
ID94	10	調査票枚数	-	1	10	
LN09	10	9 (世帯員番号=9)	-	1	11	
M901	10	性別 /9	問3	1	12	1) 男, 2) 女, 9) 不詳
M902	10	出生年号 /9	"	1	13	1) 西暦, 2) 平成, 3) 昭和, 4) 大正, 5) 明治, 9) 不詳
M903	10	出生年 /9	"	4	14	#年, 9999) 不詳
M904	10	出生月 /9	"	2	18	#月, 99) 不詳
M905	10	続柄 /9	問4	2	20	続柄コード (M105参照)
M906	10	兄数 /9	問5	2	22	#人, 99) 不詳
M907	10	弟数 /9	"	2	24	#人, 99) 不詳
M908	10	姉数 /9	"	2	26	#人, 99) 不詳
M909	10	妹数 /9	"	2	28	#人, 99) 不詳
M910	10	兄弟姉妹数 /9	"	2	30	#人, 99) 不詳
M911	10	婚姻状態 /9	問6	1	32	1) 未婚, 2) 有配偶, 3) 死別, 4) 離別, 9) 不詳
M912	10	推移年号 /9	問6-1	1	33	1) 西暦, 2) 平成, 3) 昭和, 4) 大正, 5) 明治, 9) 不詳
M913	10	推移年 /9	"	4	34	#年, 9999) 不詳
M914	10	推移月 /9	"	2	38	#月, 99) 不詳
M915	10	初再婚の別 /9	問6-2	1	40	1) 初婚, 2) 再婚, 9) 不詳
M916	10	在学・卒業 /9	問7	1	41	1) 在学中 (中退含む), 2) 卒業, 9) 不詳
M917	10	最終学歴 /9	問7-1	1	42	学歴コード (M117参照)
M918	10	就業状態 /9	問8	1	43	就業状態コード (M118参照)
M919	10	職業 /9	"	1	44	職業コード (M119参照)
M920	10	離家の有無 /9	問9	1	45	離家の有無コード (M120参照)
M921	10	離家のきっかけ /9	問9-1	1	46	離家のきっかけコード (M121参照)
M922	10	離家年齢 /9	問9-2	2	47	#歳, 99) 不詳
M923	10	親世帯への戻り /9	問9-3	1	49	1) ずっと親と別の世帯, 2) 親の世帯に戻った, 9) 不詳
M924	10	5年前同居 /9	問10	1	50	1) 同居していなかった, 2) 同居していた, 3) まだ生まれていない, 9) 不詳
M925	10	同居のきっかけ /9	問10-1	1	51	1) 結婚, 2) 離婚, 3) 配偶者と死別, 4) 入学・卒業等, 5) 就職・転勤等, 6) 扶養・育児支援等, 7) その他, 9) 不詳
M926	10	前住都道府県 /9	問10-2	2	52	都道府県コード (H004参照)
M927	10	前住世帯の種類 /9	問10-3	1	54	1) 集団的施設, 2) 一人暮らし, 3) 二人以上の世帯, 9) 不詳
M928	10	前住世帯員数 /9	問10-4	2	55	#人, 99) 不詳
M929	10	前住世帯での続柄 /9	問10-5	2	57	続柄コード (M105参照)
M930	10	成員: 配偶者 /9	問10-6	1	59	0) 非該当, 1) 該当
M931	10	成員: 子 /9	"	1	60	0) 非該当, 1) 該当
M932	10	成員: 子の配偶者 /9	"	1	61	0) 非該当, 1) 該当
M933	10	成員: 孫 /9	"	1	62	0) 非該当, 1) 該当
M934	10	成員: 孫の配偶者 /9	"	1	63	0) 非該当, 1) 該当
M935	10	成員: 世帯主の父母 /9	"	1	64	0) 非該当, 1) 該当
M936	10	成員: 配偶者の父母 /9	"	1	65	0) 非該当, 1) 該当
M937	10	成員: 祖父母 /9	"	1	66	0) 非該当, 1) 該当
M938	10	成員: 兄弟姉妹 /9	"	1	67	0) 非該当, 1) 該当
M939	10	成員: その他の親族 /9	"	1	68	0) 非該当, 1) 該当
M940	10	成員: 恋人・友人等 /9	"	1	69	0) 非該当, 1) 該当
M941	10	成員: その他 /9	"	1	70	0) 非該当, 1) 該当
M942	10	健康状態 /9	問11	1	71	健康状態コード (M142参照)
M943	10	生存子の有無 /9	問12	1	72	1) 子供がいる, 2) 子供はいない, 9) 不詳
M944	10	生存子数: 18歳未満・男 /9	問12-1	2	73	#人, 99) 不詳
M945	10	生存子数: 18歳未満・女 /9	"	2	75	#人, 99) 不詳
M946	10	生存子数: 18歳以上・男 /9	"	2	77	#人, 99) 不詳
M947	10	生存子数: 18歳以上・女 /9	"	2	79	#人, 99) 不詳
M948	10	生存子数: 男 /9	"	2	81	#人, 99) 不詳
M949	10	生存子数: 女 /9	"	2	83	#人, 99) 不詳
M950	10	生存子数: 未婚・男 /9	問12-2	2	85	#人, 99) 不詳
M951	10	生存子数: 未婚・女 /9	"	2	87	#人, 99) 不詳
M952	10	生存子数: 既婚・男 /9	"	2	89	#人, 99) 不詳
M953	10	生存子数: 既婚・女 /9	"	2	91	#人, 99) 不詳
M954	10	別居子の有無 /9	問12-3	1	93	1) 別居している, 2) 全員が同居, 9) 不詳
M955	10	最近居子居住地 /9	問12-4	1	94	最近居子居住地コード (M155参照)
M956	10	最近居子都道府県 /9	"	2	95	都道府県コード (H004参照)
M957	10	父居住世帯 /9	問13	1	97	親居住状態コード (M157参照)
M958	10	父死亡年号 /9	"	1	98	1) 西暦, 2) 平成, 3) 昭和, 4) 大正, 5) 明治, 9) 不詳
M959	10	父死亡年 /9	"	4	99	#年, 9999) 不詳
M960	10	父死亡月 /9	"	2	103	#月, 99) 不詳
M961	10	母居住世帯 /9	"	1	105	親居住状態コード (M157参照)
M962	10	母死亡年号 /9	"	1	106	1) 西暦, 2) 平成, 3) 昭和, 4) 大正, 5) 明治, 9) 不詳
M963	10	母死亡年 /9	"	4	107	#年, 9999) 不詳
M964	10	母死亡月 /9	"	2	111	#月, 99) 不詳
	10	(改行)				

< お願い >

本報告書の内容を利用された場合、その掲載紙などを一部下記宛にご送付いただければ幸いです。

調査研究報告資料第 21 号

**第 5 回世帯動態調査**  
**(2004 年社会保障・人口問題基本調査)**  
**現代日本の世帯変動**

---

2007 年 2 月 28 日発行

編集兼  
発行者

国立社会保障・人口問題研究所

東京都千代田区内幸町 2 丁目 2 番 3 号  
日比谷国際ビル 6 階

電話番号：(03) 3595 - 2984

F A X：(03) 3591 - 9817

郵便番号：100-0011

印刷者

統計印刷工業株式会社