

調査研究報告資料
第 16 号
2001 年 3 月 31 日

Survey Series
No.16
March 31, 2001

第 4 回世帯動態調査

(1999年社会保障・人口問題基本調査)

現代日本の世帯変動

The Fourth National Survey on Household Changes, 1999

国立社会保障・人口問題研究所

National Institute of Population and
Social Security Research

Tokyo, Japan

序 文

わが国では、過去数十年の間に死亡率の低下、平均寿命の伸長、出生率の低下、高齢化、晩婚化・未婚化、離婚率の上昇といった人口学的変化が進行し、世帯の規模と構成、形成や解体の過程にも大きな影響を及ぼしている。社会サービス施策の重要性が高まるなかで、高齢者の家族関係と世帯構成の変化、ひとり親と子から成る世帯の増加、および未婚のまま親と同居を続ける若・青年層の増加などにも大きな関心が寄せられている。

国立社会保障・人口問題研究所では、こうした世帯変動の現状を把握し、また将来の動向を予測するための基礎データを得ることを目的として、5年ごとに「世帯動態調査」を行っており、1994年の第3回調査に引き続き1999年7月に第4回目となる調査を実施した。本報告書は、その結果をとりまとめたものである。

本調査の結果は、世帯の将来推計や行政施策の基礎資料として活用されることを目的とするが、世帯の動向に関心を持たれる方々の参考資料として利用されることになれば幸いである。

この調査の実施に際しては、厚生省大臣官房統計情報部（調査当時）、都道府県、政令指定都市、中核市、保健所ならびに調査員、調査対象者の方々からの多大のご協力を得ることができ、深く感謝の意を表したい。

なお、この調査は、西岡八郎（人口構造研究部長）、鈴木透（国際関係部第三室長）、山本千鶴子（人口構造研究部第三室長）、小山泰代（同室研究員）、清水昌人（同部第一室研究員）の5名からなるプロジェクトチームによって実施されたものである。

2001年3月

国立社会保障・人口問題研究所長
阿藤 誠

現代日本の世帯変動

第4回世帯動態調査（1999年社会保障・人口問題基本調査）

目次

I	調査の概要	1
	1. 第4回世帯動態調査の概要	1
	2. 調査手続と調査票の回収状況	1
	3. 調査結果の要約	3
II	世帯の現状	7
	1. 各人の所属世帯	7
	2. 住居	10
III	親族のアベイラビリティ	11
	1. 配偶者との居住関係	11
	2. 子との居住関係	12
	3. 親との居住関係	15
	4. 高齢者からみた子の空間的分布	19
	5. その他の親族との関係	20
IV	世帯の継続と発生	21
	1. 現世帯主の世帯主歴	21
	2. 世帯員の転入・転出	25
	3. 世帯規模の変化	26
	4. 家族類型の変化	27
	5. 世帯主からの離脱	29

V	世帯の形成と拡大	31
	1. 親世帯からの離家	31
	2. 同棲	33
	3. 結婚	35
	4. 子の出生	36
	5. ライフコースから見た世帯形成	37
VI	世帯の解体と縮小	39
	1. 配偶者との死別・離別	39
	2. 子の離家とエンプティ・ネスト	43
	3. 高齢者の健康状態と同居相手	45
	付属資料	47
	1. 調査関係資料	47
	2. 主要結果表	73
	3. 変数コード表	293

図表リスト

表 I-1	年齢別世帯主数	2
表 I-2	年齢別 18 歳以上世帯員数	2
表 II-1	世帯規模分布	7
図 II-1	性・年齢別, 世帯規模別世帯人員割合	8
図 II-2	性・年齢別, 平均世帯規模	8
表 II-2	世帯の家族類型別人口および世帯数	9
図 II-3	性・年齢別, 家族類型 (4 区分) 別世帯人員割合	9
表 II-3	性別, 住宅の種類別人口割合	10
図 II-4	年齢別住宅の種類別人口割合	10
図 III-1	年齢別にみた婚姻状態	11
図 III-2	有配偶者における夫婦別居者および単身赴任者割合	12
図 III-3	年齢別, 子との同居率・別居率	13
図 III-4	年齢別にみた子どもの有無と同居子の有無	13
図 III-5	配偶関係別子どもとの同居割合	14
図 III-6	年齢別同居子の続柄別割合 (18 歳以上の子)	14
図 III-7	同居子の配偶関係	15
図 III-8	子との同居 (子の離家) の有無別人口割合	15
表 III-1	父母の生存状態別 18 歳以上人口割合	16
図 III-9	年齢別, 父母の生存状態別人口割合	16
図 III-10	事故の年齢別, 親の生存数別人口割合	16
表 III-2	性別, 自分の親の生死, 同居の有無別 18 歳以上人口の割合	16
図 III-11	性・年齢別, 自分の親の死亡割合, 同居率, 別居率	17
表 III-3	離家の有無別親との同居率	17
図 III-12	有配偶者の性・年齢別, 配偶者の親の死亡割合, 同別居割合	18
表 III-4	父母の世帯状態別割合	18
表 III-5	親が 1 人になった場合の世帯状態	19
図 III-13	別居子の居住地割合 (最も近くに住む者)	19
図 III-14	別居子の居住地割合 (図 III-13 から同居子をのぞいたもの)	19
表 III-6	出生年次別平均きょうだい数	20
図 III-15	出生年次別平均きょうだい数	20
表 III-7	出生年次別親との続柄 (現存きょうだい数にもとづく)	20
表 IV-1	現世帯主の世帯主歴	21
図 IV-1	現世帯主の世帯主歴	22
図 IV-2	前世帯主の続柄別にみた世帯主交代率	23
図 IV-3	交代時における前世帯主の状態別世帯主交代率	24
表 IV-2	世帯主の続柄, および前世帯主の状態別の交代型世帯主の割合	24
図 IV-4	過去 5 年間ににおける転出入の有無 (継続世帯)	25
図 IV-5	1 世帯あたりの理由別転出入者数 (継続世帯)	25
図 IV-6	継続世帯の世帯規模別割合	26
表 IV-3	調査前 5 年間の世帯員数の変化	27
表 IV-4	継続世帯における世帯規模の変化	27
表 IV-5	世帯類型別に見た家族類型の割合	28
表 IV-6	家族類型の変化 (継続世帯)	28
表 IV-7	継続世帯における家族類型の変化 (継続世帯総数に対する割合)	28
表 IV-8	継続世帯における家族類型の変化 (5 年前の家族類型別世帯数に 対する割合)	29
図 IV-7	旧世帯主の割合	29
図 V-1	親との同居割合	32
図 V-2	平均離家年齢の推移	32
図 V-3	離家のきっかけ	32
表 V-1	35 歳未満世帯主の配偶関係とパートナーの続柄	34
図 V-4	同棲割合	34

表V-2	男女別, 5歳階級別未婚割合	35
図V-5	自分の親との同居割合	36
表V-3	男女別, 5歳階級別, 子との同居割合	36
図V-6	世帯形成段階	37
図V-7	5年前同居者の世帯形成	38
表VI-1	性・年齢別過去5年間の死別経験率	39
図VI-1	性・出生コーホート別死別割合	40
表VI-2	性・年齢別過去5年間の離別経験率	40
図VI-2	性・出生コーホート別離別割合	41
図VI-3	5年前および現在の家族類型分布(死別)	42
表VI-3	過去5年間の家族類型の変化(死別)	42
図VI-4	5年前および現在の家族類型分布(離別)	42
表VI-4	過去5年間の家族類型の変化(離別)	43
図VI-5	世帯主の年齢別 夫婦と子の世帯から夫婦のみの世帯へ移行した世帯の割合	43
図VI-6	性・年齢別子の離家段階別割合	44
図VI-7	性・年齢別同居子に離家経験ありの割合	45
図VI-8	性・年齢別要介護者の割合	45
図VI-9	介護の要・不要別65歳以上の者の家族類型別割合	46
図VI-10	介護の要・不要別65歳以上の者の同居子の離家経験ありの割合	46

I 調査の概要

西岡 八郎・鈴木 透

1. 第4回世帯動態調査の概要

過去数十年の間、わが国ではきわめて重大な人口学的変化が生じ、現在も進行中である。死亡率は低下し平均寿命は延びているが、1970年代以降の超低出生率によって人口の再生産率は置換水準以下に落ち込み、間もなく長期的人口減少の時代が到来すると予想される。急激な高齢化は今後も続き、いわゆる団塊の世代が65歳に達する2010年代にはいっそう加速するだろう。男女関係の変化に伴い、晩婚化・未婚化が進み、離婚率も上昇を続けている。

これらの変化は、世帯の規模と構成、形成過程と解体過程に大きな影響を与えていると考えられる。増加する高齢者人口の家族関係と世帯構成の変化、ひとり親と子から成る世帯の増加、未婚のまま親と同居を続ける若・中年層の増加などは、学術的にも行政的にも重大な関心事である。世帯動態調査はこうした世帯変動の現状を把握し、また将来の動向を予測するための基礎データを得ることを目的としている。

今回で第4回目となる世帯動態調査は、前回(平成6年)から5年を経た平成11年(1999年)7月1日に、厚生省大臣官房統計情報部(当時)、各都道府県、政令指定都市・中核市および保健所の協力を得て行われた。質問項目は前回とほぼ同様で、現在の世帯規模・世帯構成に加え、過去5年間の世帯主経験、親元からの離家、配偶関係の変化等の世帯形成・解体行動について尋ねている。

2. 調査手続と調査票の回収状況

本調査は、平成11年国民生活基礎調査の標本の一部を借用している。平成11年(1999年)国民生活調査は、平成7年(1995年)国勢調査地区から層化無作為抽出された1,048地区を調査区としている。この1,048地区からさらに無作為に抽出した300調査区のすべての世帯が、本調査の対象となる。調査票の配布・回収は調査員が行い、調査票への記入は原則として世帯主に依頼した。

対象世帯数は16,267世帯であり、うち13,385世帯から調査票が回収された。この中から全くの未記入票や、重要な情報が欠けている調査票を無効票とし、最終的に12,434世帯を有効票として集計・分析の対象とした。従って回収率は82.3%、有効回収率は76.4%となる。

世帯主の年齢分布は表I-1のようになり、平成7年(1995年)国勢調査と比較すると50歳未満で少なく、50歳以上で多くなっている。この差異の一部は4年間における人口の年齢構成の変化によるが、20歳代の単独世帯で回収率が低いことも影響していると考えら

れる。

本調査では世帯単位の集計・分析以外に、18歳以上の世帯成員に関する集計・分析も行っている。表 I-2 は、18歳以上世帯成員の年齢構成を示したものである。世帯主に限定しない年齢別人口は毎年について得られるので、こちらは平成11年(1999年)の総人口と比較した。このように同一年次であることと、20歳代の世帯主以外の回収率は他年齢と差がないことから、全体として年齢構成は総人口におけるそれとよく合致している。

表 I-1 年齢別世帯主数

世帯主の 年齢	本調査(1999年)		国勢調査(1995年)*		割合の差 (%)
	実数 (世帯)	割合 (%)	一般世帯数 (千世帯)	割合 (%)	
総数	12,434	100.0	43,900	100.0	-
-19	123	1.0	585	1.3	-0.3
20-24	391	3.1	2,537	5.8	-2.6
25-29	613	4.9	2,879	6.6	-1.6
30-34	870	7.0	3,141	7.2	-0.2
35-39	905	7.3	3,260	7.4	-0.1
40-44	1,016	8.2	4,140	9.4	-1.3
45-49	1,345	10.8	5,383	12.3	-1.4
50-54	1,503	12.1	4,802	10.9	1.1
55-59	1,387	11.2	4,376	10.0	1.2
60-64	1,263	10.2	4,130	9.4	0.7
65-69	1,116	9.0	3,466	7.9	1.1
70-74	913	7.3	2,355	5.4	2.0
75-79	505	4.1	1,524	3.5	0.6
80-84	312	2.5	907	2.1	0.4
85歳以上	172	1.4	415	0.9	0.4

*総務庁統計局(当時)、平成7年国勢調査報告による。

表 I-2 年齢別18歳以上世帯員数

年齢	本調査(1999年)		現在推計人口(1999年)*		割合の差 (%)
	実数 (人)	割合 (%)	実数 (千人)	割合 (%)	
18歳以上総数	28,767	100.0	103424	100.0	-
18-19	829	2.9	3,135	3.0	-0.1
20-24	2,265	7.9	8,890	8.6	-0.7
25-29	2,515	8.7	9,895	9.6	-0.8
30-34	2,371	8.2	8,678	8.4	-0.1
35-39	2,195	7.6	7,916	7.7	0.0
40-44	2,336	8.1	7,897	7.6	0.5
45-49	2,799	9.7	9,444	9.1	0.6
50-54	2,822	9.8	9,856	9.5	0.3
55-59	2,559	8.9	8,897	8.6	0.3
60-64	2,271	7.9	7,630	7.4	0.5
65-69	1,996	6.9	6,951	6.7	0.2
70-74	1,618	5.6	5,737	5.5	0.1
75-79	1,042	3.6	3,926	3.8	-0.2
80-84	639	2.2	2,468	2.4	-0.2
85歳以上	510	1.8	2,104	2.0	-0.3

*総務庁統計局(当時)、人口推計年報(平成11年10月1日現在推計人口)による。

3. 調査結果の要約

(1) 世帯の現状

- ・前回と比較すると、平均世帯規模は3.1人から2.9人へと減少、単独世帯の割合は18.9%から19.8%、核家族の割合は60.8%から62.5%へとそれぞれ上昇し、この5年間に小家族化・核家族化が進んだ。

(2) 親族のアヴェイラビリティ

[子との居住関係]

- ・65歳以上の高齢者で子をもつ人の割合は92.6（前回94.1、以下同じ）%、18歳以上の子と同居している人の割合は52.1（58.3）%でいずれも前回に比べ低下している。年齢別にみると、男子70-74歳、女子65-69歳で最も同居率が低く、高齢になるほど上昇するが、前回に比べほぼ全年齢層で同居率は低下している。
- ・65歳以上の高齢者の息子との同居率は38.0（41.2）%、娘との同居率は13.2（10.6）%で、前回に比べると娘との同居率は増加している。
- ・子との同居を「継続同居」と「再同居」に分けると、65歳以上では継続同居より再同居の方が多い。

[親との居住関係]

- ・18歳以上人口のうち、自分の親が少なくとも1人生存している人は68.1（64.1）%である。
- ・65歳以上でも、8人に1人程度（13.3%）は、親（配偶者の親を含む）が生存している。
- ・18歳以上の人で、自分の親と同居している人の割合は男子32.8%、女子22.0%である。年齢別にみると、20-24歳では男女とも80%弱であるが、30-34歳では男子39.0（41.2）%に対し、女子は22.9（21.5）%と結婚を契機として急減し、30歳を境にして男女で差がみられる。
- ・同居率は加齢とともに減少するが、65歳以上でも男子4.3（3.3）%、女子1.1（0.8）%が親と同居しており、高齢者が老親と同居する割合は前回に比べやや上昇した。
- ・配偶者の親と同居する者は、男子4.8（4.0）%、女子16.3（18.0）%であり、妻が夫の親と同居する割合は前回よりわずかに低下している。

[その他の親族との関係]

- ・きょうだい数は、1960-64年出生コーホート以降では漸減傾向にあり、平均きょうだい数は1960-64年生まれで2.52人、1975-79年生まれでは2.38人となっている。
- ・きょうだい数の減少とともに、男子のうち長男の割合は1960-64年出生コーホート以降では70%前後に達する。また、女子のうち男きょうだいを含まない姉妹のみの女子は1945-49年生まれの25.3%から1975-79年生まれの44.9%まで増加している。

(3) 世帯の継続と発生

[現世帯主の世帯主歴]

- ・現世帯のうち5年前から存在していた「継続世帯」は90.5%、残る9.5%は新たに発生した世帯である。継続世帯は、世帯主が5年前と同一である世帯85.4%と世帯主が交代した世帯5.1%に分けられる。
- ・18歳以上人口のうち世帯主であるものは、男子で75.8%、女子で14.0%を占める。新たに世帯主になる人の割合は、男女とも10代後半から20代で高い。他方、女子高齢層では、とくに交代により世帯主になる人が目立つ。
- ・過去5年間に世帯主が交代した世帯(590世帯、全世帯の5.1%)では、親から世帯主を継承した世帯が42.5%、配偶者から世帯主を引き継いだ世帯が42.0%を占める。また、交代時の前世帯主の状態は、現世帯主と同居が43.1%、死亡が56.9%で、現世帯主が男子の場合、同居(65.6%)が多く、女子では死亡(80.6%)が多い。

[世帯員の転入・転出]

- ・継続世帯のうち過去5年間に世帯員の転入があった世帯は16.1%、転出があった世帯は26.7%となっており、全体としては世帯規模が縮小傾向にあることを示唆する。

[世帯規模の変化]

- ・継続世帯のうち過去5年間に世帯員が増加した世帯は13.7%、減少した世帯は22.0%であり、平均世帯規模は3.08人から2.97人へ減少した。

[家族類型の変化]

- ・継続世帯について5年前との変化をみると、単独世帯、夫婦世帯が増加し、親と子の世帯、その他の一般世帯が減少した。

(4) 世帯の形成と拡大

[親世帯からの離家]

- ・女子25-29歳では、親元に残る割合がこの5年間に46.2%から51.3%へ約5ポイント上昇している。
- ・最初の離家年齢は、男子では1945-49年生まれ(20.2歳)、女子では1950-54年生まれ(20.8歳)を底として、それ以降の出生コーホートでは上昇している。
- ・高学歴化によって、最近では、進学離家、就職離家が拮抗しているが、進学離家の割合は1960年出生コーホート以降は頭打ちになっている。

[結婚]

- ・この5年間に、女子では20代後半から30代前半の未婚割合が4~5ポイント上昇しており、晩婚化が顕著である。

[ライフコースから見た世帯形成]

- ・30代以降では男女とも多数が離家、結婚、出生を経験するが、離家せずに結婚、出生する世帯形成パターンは男子に多く、30代後半では15.9%を占める。
- ・今回の調査から仮想コーホートの世帯形成行動を予測すると、将来の35-39歳女子が親元にとどまる割合は現在より高くなる可能性がある。

(5) 世帯の解体と縮小

[配偶者との死別・離別]

- ・5年前の配偶関係が有配偶であった者のうち、65歳以上では男子3.4%、女子16.7%が死別へと変化した。夫婦のみの世帯で一方が死亡した場合、9割以上は単独世帯に移行している。
- ・5年前に有配偶であった者のうち、40歳未満では男子4.0%、女子5.0%が離別へと変化した。男子では夫婦のみの世帯や夫婦と子の世帯から単独世帯への移行が多く(16.9%、12.4%)、女子では夫婦と子の世帯から女親と子の世帯への移行が全体の37.5%を占める。

[子の離家とエンプティ・ネスト]

- ・継続世帯では、5年間に夫婦と子の世帯から夫婦のみの世帯へ移行した世帯は9.8%であった。エンプティ・ネスト(空の巣)へ移行する割合は60代世帯主で20%を超える。
- ・子をもつ人のうち、すべての子と別れて暮らしているエンプティ・ネスト期的人是は24.5%である。この5年間にこの状態に移行した人は7.5%であり、年齢別には男女とも50代後半がもっとも多い(男子15.1%、女子14.3%)。

[高齢者の健康状態と同居相手]

- ・要介護の高齢者の属する世帯は、単独世帯、夫婦のみ世帯は少なく、その他の世帯が多い。
- ・子と同居している高齢者について、介護の要・不要別に、同居子に離家経験のある者の割合をみると、男女とも要介護高齢者のほうが高く、男子で11.3ポイント、女子で5.7ポイントの差がある。

Ⅱ 世帯の現状

山本 千鶴子

世帯に関する統計には三種類の統計が考えられる。第一には世帯主を対象として作られた統計、第二には世帯員を対象として作られた統計、第三には世帯内の特定の人と人との関係を基に作られた統計である。世帯を対象とする調査では、必ず世帯主ないしは世帯の代表者が調査される。したがって世帯数とは世帯主数のことで、年齢別世帯数という場合の年齢は、世帯主の年齢によるもので、その単位は世帯である。今まではこの種の統計が一般的であったが、最近の人口高齢化の急速な進展の中で、第一の方法では、高齢者がどのような世帯で生活しているかが判りにくい部分があり、第二の方法による世帯統計が作られるようになってきた。これは個人から見た状況についての統計で、年齢別世帯員数という場合の年齢は、その人自身の年齢によるもので、その単位は人である。第三の方法は、世帯内の特定の人(々)を基準として、その人(々)との関係から世帯をみた統計である。例えば、高齢(者)夫婦世帯の場合、夫と妻の年齢の組み合わせや同居人がいる場合の扱い等が考慮されて作られるもので、その単位は世帯である。以上のような世帯に関する統計が考えられるが、この章では第二の方法である個人から見た世帯の現状について主として述べる。

1. 各人の所属世帯

(1) 世帯規模分布

各人が所属する世帯規模で最も多いのは、4人世帯(24.9%)、3人世帯(22.7%)、2人世帯(21.7%)、5人世帯(12.0%)で、第3回世帯動態調査と同じ順位である。前回と比較すると、一番大きく拡大したのは2人世帯(2.9ポイント)で、次いで3人世帯(1.6ポイント)、4人世帯(0.4ポイント)であるが、5人世帯では縮小した(-1.9ポイント)。各人の所属する世帯の平均規模は第3回の3.6人から今回は3.5人となり、0.1人縮小した(表Ⅱ-1)。

表Ⅱ-1 世帯規模分布

	総数	1人	2人	3人	4人	5人	6人	7人	8人以上	平均(人)
世帯員数										
第4回 (人)	28,767	2,456	6,229	6,525	7,149	3,446	1,856	813	293	3.5
(1999年) (%)	100.0	8.5	21.7	22.7	24.9	12.0	6.5	2.8	1.0	
第3回 (人)	20,788	1,621	3,914	4,380	5,098	2,884	1,786	795	310	
(1994年) (%)	100.0	7.8	18.8	21.1	24.5	13.9	8.6	3.8	1.5	3.6
世帯数										
第4回 (世帯)	12,434	2,456	3,184	2,543	2,501	1,053	464	179	54	2.9
(1999年) (%)	100.0	19.8	25.6	20.5	20.1	8.5	3.7	1.4	0.4	
第3回 (世帯)	8,578	1,621	1,993	1,660	1,764	853	445	181	61	3.1
(1994年) (%)	100.0	18.9	23.2	19.4	20.6	9.9	5.2	2.1	0.7	
第1回 (世帯)	7,708	1,136	1,446	1,372	2,056	1,012	457	188	41	3.4
(1985年) (%)	100.0	14.7	18.8	17.8	26.7	13.1	5.9	2.4	0.5	

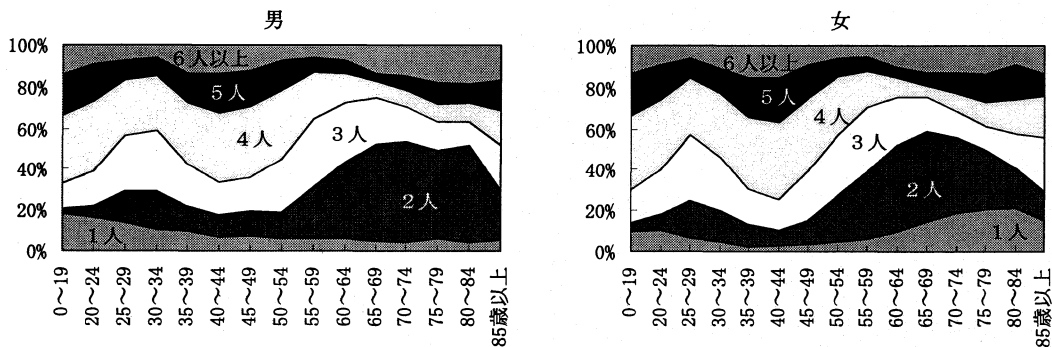

図II-1 性・年齢別，世帯規模別世帯人員割合

一方，世帯規模別世帯数をみると，多い順から，2人世帯（25.6%），3人世帯（20.5%），4人世帯（20.1%），1人世帯（19.8%）となっており，第3回と比べると，第4回は3人世帯と4人世帯の順位が入れ替わっている．前回と比べて一番大きく拡大したのは2人世帯（2.4ポイント），次いで3人世帯（1.1ポイント）であるが，4人世帯以上では縮小し，特に5人世帯で一番縮小した（-1.9ポイント）．平均世帯規模は前回の3.1人から今回は2.9人となり，0.2人縮小した．

各人が所属している世帯規模を年齢別にみると，図II-1のように，24歳以下の男女は4人世帯が最も多く，3人に1人が4人世帯に所属している．25歳以上の男について最多所属世帯割合をみると，25～34歳では3人世帯（30%弱），35～54歳では再び4人世帯（30～35%）となり，55～59歳では3人世帯（33%），60歳以上では2人世帯（60代前半では38%，65～84歳では50%弱，85歳以上では25%）となっている．女について，25～29歳では3人世帯（32%），30～49歳では再び4人世帯（30%台）となり，50～54歳では3人世帯（30%），55～79歳では2人世帯（30～45%）で，特に65～69歳では，若い年齢のピークを示す25～29歳の割合より2.4倍も大きい割合を示している．80～84歳では1人世帯（21%），85歳以上では3人世帯（27%）となっている．また，後期高齢層の女子が1人世帯で生活する割合は20%前後で，男子の5%前後に比べて4倍も大きい割合である．このように高齢期になってから2人世帯の割合が高いのは，前回と同様に，同居子の離家によって夫婦のみの世帯が増える事によるものである．

年齢別世帯規模について男女別に比較すると，45～49歳以下では男の方が女よりも小さく，50歳以上では逆に男の方が大きい世帯規模に属している．0～19歳では男3.8人，女4.0人から小さくなり，女25～29歳，男30～34歳で底をつき（男3.2人，女3.4人），40～44歳で男女とも最大規模（男4.0人，女4.2人）となり，男は60～64歳，女は男より5歳遅い65～69歳で最低規模（男3.0人，女2.9人）となり，それ以降拡大し，85歳以上で男3.7人，女3.5人となっている（図II-2）．

前回と今回を比較すると，男の25～29歳を除く男女とも，いずれの年齢別においても，今回の方がやや小さい世帯規模で生活していることがみてとれる．女の60歳以上ではその乖離が大きく，特に85歳以上では前回4.1人から0.6人縮小し，今回は3.5人となっている．

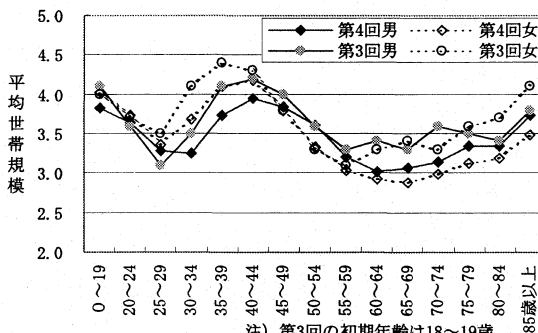

図II-2 性・年齢別，平均世帯規模

(2) 世帯の家族類型別分布

各人がどのような家族類型の世帯に属しているかをみると(表Ⅱ-2)、「核家族世帯」が一番多く(64.4%)、次いで「その他の一般世帯」(25.3%)、「単独世帯」(8.5%)の順となっている。この順位は前回も同じであるが、「核家族世帯」(61.0%)および「単独世帯」(7.8%)の割合はやや小さく、「その他の一般世帯」(31.1%)は、5.8ポイント大きい。今回の方が前回より、単純な家族類型になりつつあるといえよう。

これらをもう少し細かい分類でみると、「夫婦と子供から成る世帯」に属する人が最も多く(42.2%)、第2位は「夫婦のみの世帯」(16.6%)、第3位は「親と子供夫婦と孫から成る世帯」(15.5%)である。前回と比較すると、最も多い家族類型は、今回と同じ「夫婦と子供から成る世帯」(41.2%)であるが、2位と3位は入れ替わり、第2位は「親と子供夫婦と孫から成る世帯」(19.4%)、3位は「夫婦のみの世帯」(14.6%)である。

これに対して家族類型別の世帯数をみると、第1位は「夫婦と子供から成る世帯」(36.7%)で、この点は各人の所属する世帯をみた時と同様であるが、第2位は「単独世帯」(19.8%)、第3位は「夫婦のみの世帯」(19.4%)となる点が異なる。なお、前回の順位も今回と同様で、その割合は、「夫婦と子供から成る世帯」は今回とほぼ同じ割合(36.7%)であるが、「単独世帯」(18.9%)は0.9ポイント、「夫婦のみの世帯」(17.7%)は1.7ポイント縮小している。

男女年齢別に、各人がどのような家族類型の世帯に属しているかをみると、図Ⅱ-3のように男女とも0~59歳で「親と子供から成る世帯」が最も一般的で、「その他の一般世帯」がそれに次いでいる。男について、60~84歳では「夫婦のみの世帯」が最も多く、次いで「その他の一般世帯」となっており、85歳以上では「その他の一般世帯」、「夫婦のみの世帯」

表Ⅱ-2 世帯の家族類型別人口および世帯数

	総数	世帯の家族類型											不詳			
		単独世帯	核家族世帯	親と子供から成る世帯					その他の一般世帯							
				夫婦のみの世帯	夫婦と子供から成る世帯	親と子供から成る世帯	親と子供夫婦と孫から成る世帯	女親と子供から成る世帯	親と子供夫婦のみの世帯	親と子供夫婦と孫の世帯	その他の親族世帯	非親族世帯				
世帯員数																
第4回(人)	28,767	2,456	18,509	4,771	13,738	12,140	262	1,336	7,280	925	54	4,459	1,657	185	522	
(1999年)(%)	100.0	8.5	64.4	16.6	47.8	42.2	0.9	4.6	25.3	3.2	0.2	15.5	5.8	0.6	1.8	
第3回(人)	20,788	1,621	12,687	3,031	9,656	8,556	196	904	6,457	591	81	4,041	1,698	46	23	
(1994年)(%)	100.0	7.8	61.0	14.6	46.4	41.2	0.9	4.3	31.1	2.8	0.4	19.4	8.2	0.2	0.1	
世帯数																
第4回(世帯)	12,434	2,456	7,769	2,406	5,363	4,568	128	667	1,966	293	13	1,124	462	74	243	
(1999年)(%)	100.0	19.8	62.5	19.4	43.1	36.7	1.0	5.4	15.8	2.4	0.1	9.0	3.7	0.6	2.0	
第3回(世帯)	8,578	1,621	5,215	1,518	3,697	3,155	94	448	1,721	186	18	1,013	482	22	21	
(1994年)(%)	100.0	18.9	60.8	17.7	43.1	36.8	1.1	5.2	20.1	2.2	0.2	11.8	5.6	0.3	0.2	

注)非親族世帯は、第3回と同様、その他の一般世帯に入れた。

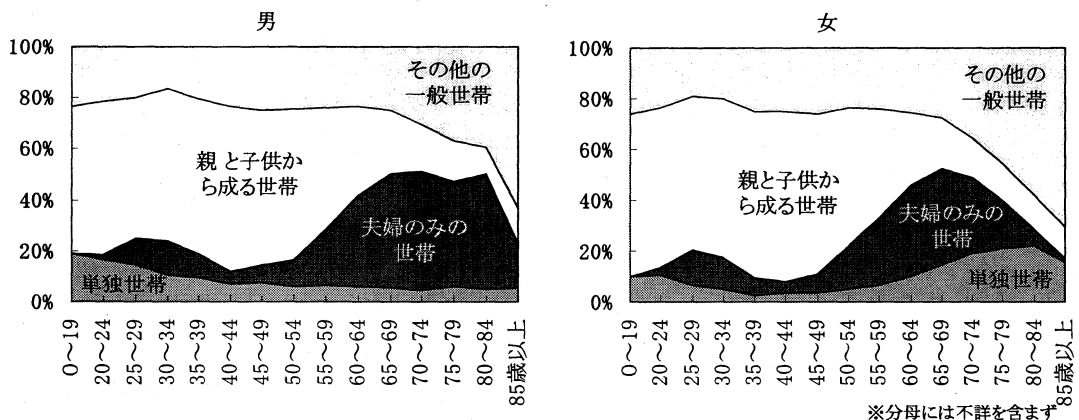

図Ⅱ-3 性・年齢別、家族類型(4区分)別世帯人員割合

※分母には不詳を含みます

帯」の順である。女について、60歳代では「夫婦のみの世帯」が最も多く、次いで「その他の一般世帯」となっており、70歳以上では「その他の一般世帯」が一般的で、「単独世帯」がそれに続いている。なお、「単独世帯」について、男では0～19歳の割合が最も高く（19.0%）、高齢になるにつれて低下し、85歳以上では5.3%である。女では24歳以下および後期高齢層で高く、特に80～84歳では一番高く（21.8%）、若年者の2倍以上の割合である。

2. 住居

各人が居住する住宅の所有関係（建て方）をみると、表Ⅱ-3のように、一戸建ての持ち家の割合が最も高く（66.2%）、次いで民間借家（15.3%）、共同住宅の持ち家（7.0%）、公的借家（4.4%）の順となっている。男女別にみても同様の傾向を示しているが、一戸建てや共同住宅の持ち家および公的借家は女の方が男よりやや高い割合となっている。前回も、一戸建ての持ち家割合が最も高く（66.5%）、次いで民間借家（14.1%）、3位は公的借家（6.5%）、4位は共同住宅の持ち家（5.0%）の順で、今回と比べて3位と4位が入れ替わっている。

男女年齢別に住宅の所有関係をみると、図Ⅱ-4のように、一戸建ての持ち家は男女とも30～34歳で最も少なく（男44.4%、女46.9%）、逆に民間および公的借家が一番多い（男：民間借家32.8%、公的借家6.9%）。ただし、女は男より5歳若い、25～29歳が一番多い（民間借家30.6%、公的借家6.6%）。男女ともこの世代は、結婚後の世帯形成の開始期にあるため住宅取得能力が最も低い。加齢するにつれて一戸建ての持ち家居住者が多くなり、男女とも後期高齢層では80～90%の割合を示している。住宅に関しては、後期高齢層で比較的安定している者が相対的に多いといえる。

表Ⅱ-3 性別、住宅の種類別人口割合

		総数		持ち家 (一戸建て)	持ち家 (共同住宅)	公的借家	民間借家	給与住宅	その他	不詳
		(人)	(%)	(%)	(%)	(%)	(%)	(%)	(%)	(%)
第4回 (1999年)	男女計	28,767	100.0	66.2	7.0	4.4	15.3	2.5	1.3	3.4
	男	13,853	100.0	65.4	6.8	4.2	16.1	2.8	1.3	3.4
	女	14,914	100.0	66.9	7.2	4.6	14.5	2.3	1.2	3.4
第3回 (1994年)	男女計	26,100	100.0	66.5	5.0	6.5	14.1	4.0	1.1	2.9
	男	12,647	100.0	65.8	5.0	6.4	14.2	4.5	1.1	3.0
	女	13,372	100.0	67.1	5.0	6.4	14.0	3.5	1.1	2.8

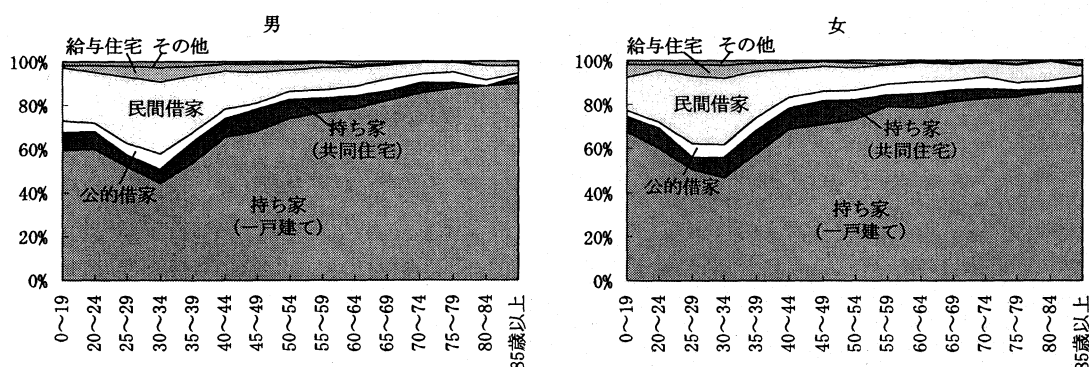

図Ⅱ-4 年齢別住宅の種類別人口割合

Ⅲ 親族のアヴェイラビリティ

西岡 八郎

本章では、親族のアヴェイラビリティ (availability) と空間的分布の態様について報告する。日本では世代間の支援、援助関係は互酬性 (reciprocity) を原則として成立してきた。もちろん、ケアのレベル、ケアがどういう世代関係で営まれてきたかなど筋道を立てて考えねばならない。しかし、家庭機能の低下が指摘されている今日でも出産・子育て支援、高齢者の扶養・介護などの内容と遂行の空間は比較的密接で、整合性があり、同居や近接性を前提としている。そこで、以下に示す様々な親族レベルの居住関係 (居住状態) と空間的分布についてその実態を報告する。それらは、1.配偶者との居住関係、2.子との居住関係、3.親との居住関係、4.高齢者からみた子の空間的分布、5.その他の親族との関係等についてである。

1. 配偶者との居住関係

本節では、男女・年齢別婚姻状態の分布、および有配偶者の別居実態についてみる。家族の個人化が進行するなかで、夫婦関係も多様化し変容している。欧米では、平日は別の住居に住み週末などだけ一緒に暮らすLAT型家族 (Living Apart Together) の形態が報告されている。有配偶関係であっても、夫婦が常に同居生活をするとはかぎらない。欧米と日本では形態的に類似した居住関係であっても、内容的には異なるケースも多いと推察されるが、ここでは夫婦の別居形態がどの程度の規模で生じているかを確認する。

まず、年齢別の婚姻状態について図示した (図Ⅲ-1)。男女で有配偶の状況はかなり異なった形状を示している。男子の場合、80-84歳までは高率で夫婦ともに揃った有配偶状態を維持しているが、85歳以上になると有配偶率は半数程度 (52.7%) に低下する。一方女

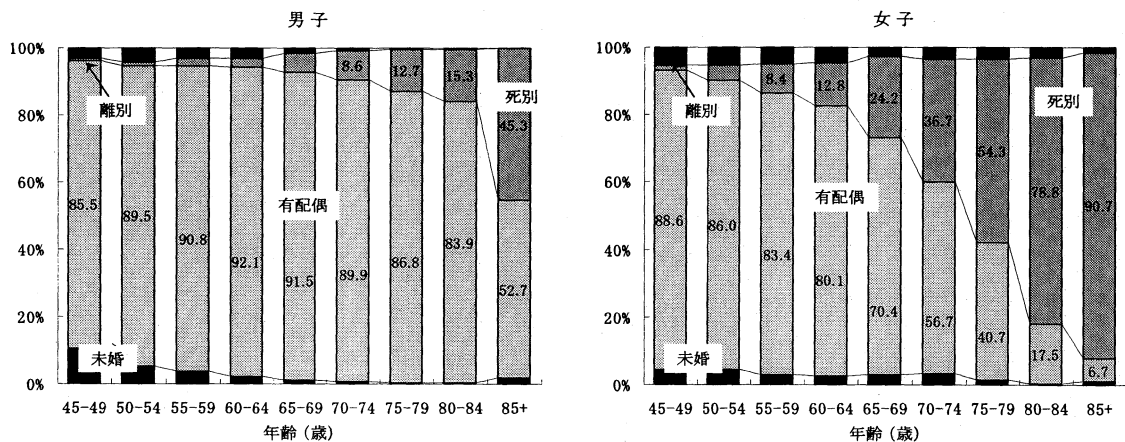

図Ⅲ-1 年齢別にみた婚姻状態

子では、70-74歳で4割弱（36.7%）がすでに寡婦となっている。夫の方が妻よりも先に死亡する確率が高いことの結果である。

つぎに、有配偶者のうち夫婦別居者について検討する。有配偶の夫婦別居者とは、有配偶でありながら世帯のなかにペアとなる配偶者がいない者とする。家族類型では、有配偶男女の単身世帯主、男（女）親と子の世帯主などは夫婦別居者として抽出しやすいが、ほかの家族類型の世帯主以外からも出現する。図Ⅲ-2は、有配偶者の年齢別に夫婦別居者がどの程度の割合かを示している。夫婦別居者の男女性比は本来ほぼ一致するはずである。しかし、今回の調査では男子124人、女子100人と性比は124となっている。有配偶者の別居出現率は男子で1.3%、女子では1.1%である。出現率は男子40～50歳代の働き盛りで高く1.3～2.1%であり、この世代は夫婦別居者全体の35.3%を占めている。有配偶男子40～50歳代にかぎれば、30～40人に1人程度は妻と別居生活を送っている割合になる。

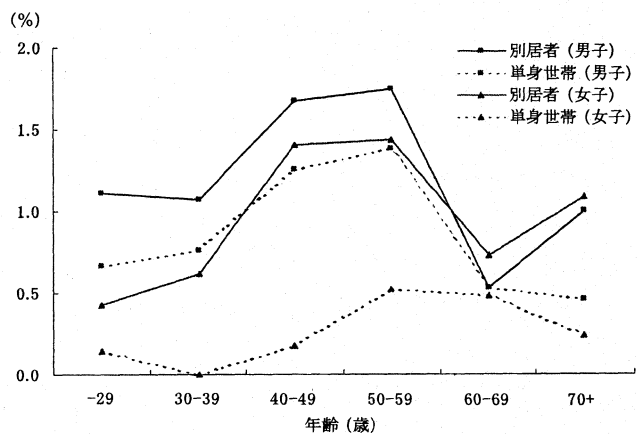

図Ⅲ-2 有配偶者における夫婦別居者および単身赴任者割合

有配偶の夫婦別居者のうち単身赴任者についてはどうか。単身赴任者とは有配偶で単独の男女世帯員をいう。単身赴任を、「有配偶の男子で30～59歳の単身世帯員」と、性、年齢を特定する定義（厚生白書平成8年版）もあるが、ここでは何らかの事情で別居している有配偶単身世帯主すべてを含む。先述の図Ⅲ-2に年齢別単身赴任者割合を示してある。夫婦別居者のうち、男子では単身世帯に夫婦別居者が多く、女子では逆に単身世帯よりもほかの家族類型で多くなっている。これは男子で単身赴任者が多く、女子はその送り出し世帯となることによるが、夫婦、あるいは家族の事情で女子が単身赴任者となるケースもある。有配偶男子で単身赴任者の出現率は1.0%、女子では0.3%となっている。40,50歳代に夫婦別居者が多いのは、単に夫婦間の問題ではなく子どもの教育などほかの家族的理由の影響が大きいと思われる。

2. 子との居住関係

この節以降にふれる子との同居、あるいは親との同居は、同居・非同居、同居相手の選択（誰と同居するか）など規範や制度と深い関わりをもち、社会保障や福祉制度の整備程度など社会経済的、文化的要因に多くは規定されてきた。しかし、価値観の変容や少子化による人口学的要因の変化は、子の属性や同居形態にも影響を与えている。ここでは、高齢者の扶養・介護の世代間関係という関心から、主に50歳代以降年齢層の親とその子について、親子の属性や同居形態の実態について述べる。

年齢別に子との同居率、別居率を図Ⅲ-3に示した。18歳以上の子をもつ人口の割合は、18歳以上人口のうち49.8（前回は52.3。以降の括弧内は5年前調査の数値）%、65歳以上の高齢人口では92.6（94.1）%である。この割合は年齢とともに大きくなり、50歳ではほぼ82.7

(89.7) %と8割を超える。

一方,18歳以上の子と同居している割合(同居率)は,18歳以上人口全体では32.0(37.6)%,65歳以上人口では52.1(58.3)%である。年齢別にみると,50-54歳では同居率が64.4(74.0)%,別居割合(別居率)は18.2(15.6)%である。この年齢層以降,子との同居率は加齢とともに低下して,65-69歳で45.6(52.3)%となるが,それを底として反転し,高齢になるほど高くなる。85歳以上層では76.0(78.2)%と最も高くなっている。逆に,別居率は50-54歳以降高くなり,65-69歳の46.0(40.6)%をピークとして低下に転ずる。

図Ⅲ-4ではもう少し詳しく,男女年齢別に子どもをもつ割合,子どもをもつ者のうち同居している割合を示している。子どもの有無については50歳以上層では男女いずれも90%を超える人々に子どもがある。一方子の同居率は,若いほど高率で,子どもが離家始める40歳代前半から次第に低下し,男女で多少異なるがエンブティネスト(空の巣)期である60歳代後半から70歳代前半で最も低くなる。第3回調査との比較では,男女ともおおむねどの年齢層でも同居率は低下している。また,第3回では男女いずれの年齢層でも50%を切ることのなかった子との同居率が,今回は男女とも60歳代後半で40%台に低下している。高齢者が子との同居を回避する傾向は,前回からさらに進行している。とくに,女子前期高齢層(65-74歳)の同居率低下は顕著である。しかし,高齢になるほど前回との低下の幅は縮まり,同居率が高くなる傾向は同じである。健康なうちは,同居を回避し自立を志向するが最高齢期には子との同居を選択する者が多いといえる。また,同居率は60歳代前半までは男子で高く,65歳以上では女子の方が高いが,これは夫の死別後の子との同居によるもので,配偶状態の変化が子との同居率にも影響を与えている。これらの結果からすると,子との同居形態そのものが否定されているわけではないといえる。

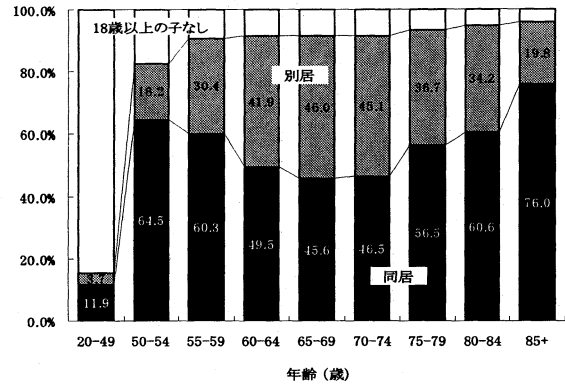

図Ⅲ-3 年齢別, 子との同居率・別居率 (18歳以上の子)

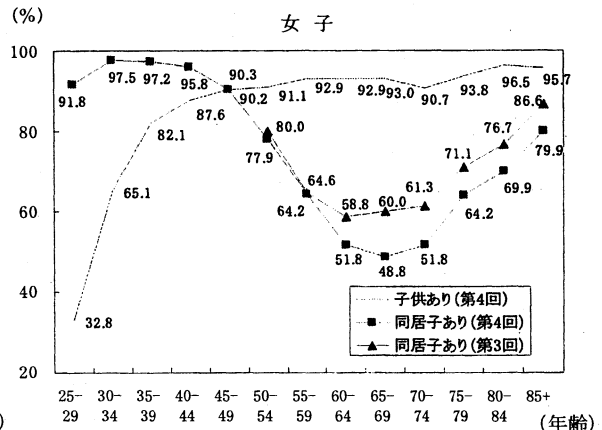
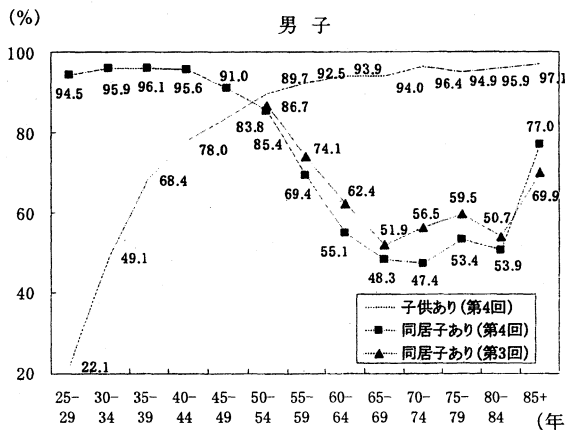

図Ⅲ-4 年齢別にみた子どもの有無と同居子の有無

先述したように、婚姻状態によっても子との同別居関係は影響を受ける。男女、年齢、配偶関係別に子どもとの同居割合を示したのが図Ⅲ-5である。

有配偶者全体では 59.8 (59.8) %が 18 歳以上の子をもち、死別では 92.9 (93.8) %と差が大きい。死別が生起する年齢層を考えると当然の差である。65 歳以上の有配偶者では 94.4 (95.6) %、死別では 94.3 (95.5) %と近似している。

つぎに、18 歳以上の子との同居率をみると、有配偶者全体では 38.3 (42.2) %、65 歳以上では 46.4 (51.1) %、死別では 65 歳以上で 66.4 (72.0) %である。有配偶男子の年齢別に同居率

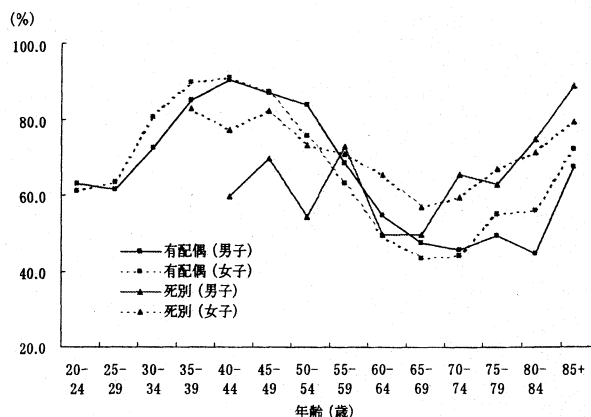

図Ⅲ-5 配偶関係別子どもとの同居割合

をみると、前回に比べ今回 85 歳以上で高くなっているがほとどの年齢層においても低下している。また、65-69 歳層から 80-84 歳層までの 5 歳階級でそれぞれ 50.0%を切る同居率となっている。死別男子では 64.6 (62.5) %が子と同居しており、有配偶男子よりも高齢になるほど同居率が高い傾向は前回と同様である。夫婦が健康で揃っている有配偶期と配偶者(妻)が死亡した後の死別期では子との同居状況は明らかに変化する。

女子の場合は、比較的是っきりとした形状を示している。有配偶者では 65-69 歳層で同居率が 42.6%と最低水準になり、逆に別居率は最も高くなっている(前回は 70-74 歳層で同居率 50.0%、別居率 45.6%)。高齢になるほど子との同居率は漸増していく。女子死別者では、同居率が全体で 65.6 (72.3) %であり、50 歳以上では同居率の最低は 65-69 歳層の 55.9 (前回は 70-74 歳層の 67.9) %であり、この年齢層を底に反転し 85 歳以上では 80%近くになっている。ほぼすべての年齢層で死別者は有配偶者よりも同居率が高く、この傾向は 5 年前と同じ傾向である。親世代の配偶関係の変化が、同居を基底とした高齢者の扶養・介護システムをもつ日本では、親子両世代の居住関係に大きな影響を与えている。

それでは、親が誰と同居するのか。同居子選択に子の性別や長子か否かといったきょうだい関係が作用するのか。子の続柄別に同居率をみる(図Ⅲ-6)。長男との同居が 18.8 (19.7) %と最も多く(同居子全体に占める割合は 58.8%, 前回は 56.2%), ついで、長女との同居が 7.3 (前回 7.1) %となっている(同じく 22.6%, 前回は 20.1%)。同居率が低くなっているにもかかわらず同居子のなかでの長男、

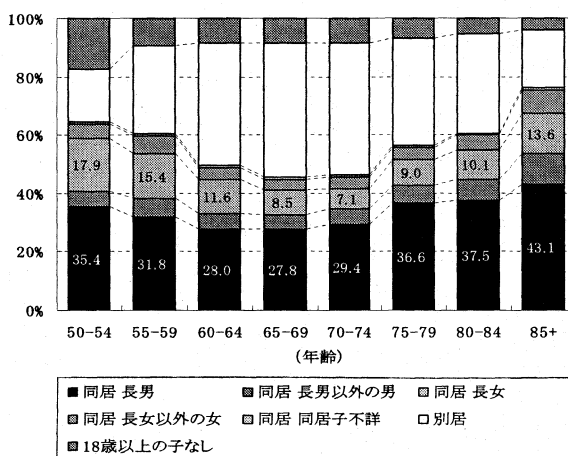

注) 息子・娘両方と同居している場合は、息子との同居を優先して分類した。

図Ⅲ-6 年齢別同居子の続柄別割合 (18歳以上の子)

長女の占める割合が高くなっているのは、子ども数が減少して長男長女割合が拡大しているためであるといえる。年齢階級別にみると、長男との同居率は全体の同居率の傾向と類似した推移を示し、高年齢になるほど息子との同居率が高くなっている。また、「長女」および「長女以外の他の女子」との同居は、70-74歳以降高年齢になるほど増加する。高齢者（65歳以上）では、息子との同居率は38.0（41.2）％、娘との同居率は13.2（10.6）％で、同居者のうち25.4（18.8）％が娘と同居している。息子との同居率の方が依然高いが、娘との同居率は前回よりも上昇している。

同居している子の配偶関係を示したのが図Ⅲ-7である。18歳以上の同居子の65.5（58.4）％が未婚で、24.4（27.0）％が有配偶である。しかし、各人の年齢別にみると、同居子に占める未婚者の割合は50歳代では半数を超えているが、年齢の上昇とともに未婚者との同居率は急速に低下し、70-74歳層で有配偶者との同居率が未婚者のそれを上回っている。有配偶の子どもとの同居率は高年齢になるほど高くなり、65歳以上では同居子全体の58.8（63.4）％となっている。85歳以上では同居子のなかで有配偶者との同居率は75.1（73.1）％に達している。

こうした子との同居について、子がいったん親元を離れて（離家）から再び同居（「再同居」）したのか、親元から離家することなく継続して同居（「継続同居」）しているのかという、子との同居経緯についてみてみる（図Ⅲ-8）。継続同居の割合は、50-54歳の42.9％、

から70-74歳の20.2％へと年齢とともに次第に減少していくが、それ以降は反転し85歳以上では33.4％となる。一方、再同居は60-64歳の20.5％から年齢とともに増大し、65-69歳では継続同居よりも多くなる。85歳以上では37.1％が再同居である。親の後期高齢期（75歳以降）に再同居割合が高くなるのは、子世代の親世代への健康上の理由などによる扶養・介護のための同居が中心と思われる。

3. 親との居住関係

前節では親の世代からみた子との居住関係であったが、ここでは、子世代からみた親との居住関係についてみていく。

18歳以上人口のうち、自分の親が少なくとも1人生存している者68.1（64.1）％、両親と

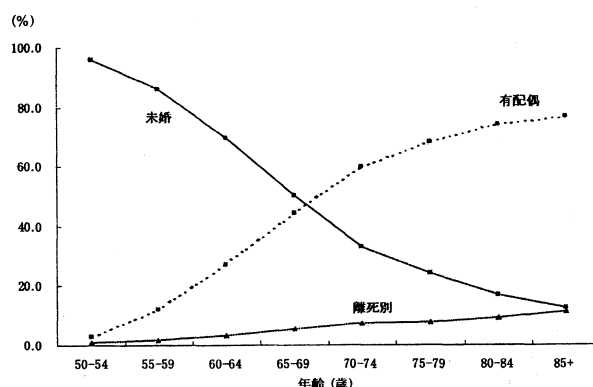

図Ⅲ-7 同居子の配偶関係

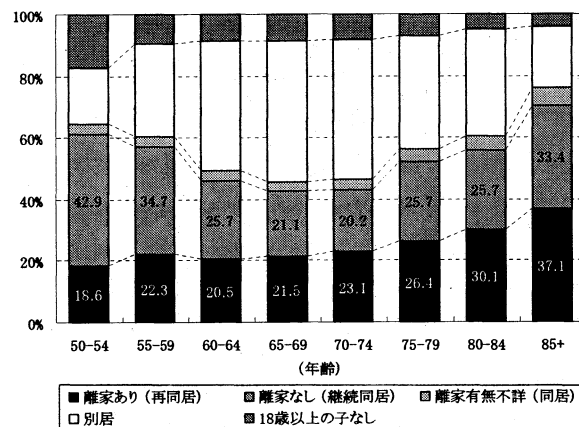

図Ⅲ-8 子との同居（子の離家）の有無別人口割合

も死亡している者は31.9 (35.9) %である (表Ⅲ-1)。親が生存している者のうち、両親がともに生存している者45.9 (42.0) %, 母親のみ生存している者18.8 (18.5) %, 父親のみ生存している者3.4 (3.6) %である。5年前に比べて全体的に親の生存状態が良くなったのは長寿化によるところが大きい。

年齢別に父母の生存状態別人口割合を示したのが図Ⅲ-9である。当然のことながら、親の生存率は加齢にともない低下し、逆に死亡率は増加する。両親ともに生存している割合は、20歳代では92.7 (91.4) %, 40歳代前半では59.8 (52.7) %, 65歳以上では1.2 (0.4) %と急減する。しかし一方では、50歳代の半数以上、60-64歳で28.5%の人は少なくとも1人の親が生存している。65歳以上全体では自分の親の生存率は8.2 (4.9) %となっており、各年齢の両親の生存率は5年前に比べて伸張している。

さらに、配偶者の親を含めた4人の親の生存状態を年齢別にみたのが図Ⅲ-10である。18歳以上人口のうち親がすべて死亡している人は24.8 (27.9) %, 逆に1人でも親が生存している人は余数の75.2 (72.1) %である。生存している親が1人の割合は16.5 (15.8) %, 2人生存37.4 (31.2) %, 3人生存13.3 (11.2) %, 4人生存17.3 (13.9) %で、いずれも前回の親の生存率を上回っている。これを年齢別にみると、65歳以上になると大半の者はすべての親が死亡しているが、親1人生存10.9 (7.9) %, 親2人生存1.7 (1.1) %と、1人以上の親が生存している者は13.3 (9.2) %となり、65歳以上の8人に1人程度は、自分よりさらに高齢の親が生存している。

自分の親について、同別居の状況を示したのが表Ⅲ-2である。少なくとも自分の親1人と同居している割合 (住居と家計が同一の世帯、どちらかが死亡している場合を含む) は27.3 (26.3) %, 別居している割合41.3 (37.8) %で、両親がともに死亡している割合は31.5 (35.9) %である。自分の親との同居率は、男子32.8 (33.2) %, 女子22.0 (19.7) %で、別居率は男

表Ⅲ-1 父母の生存状態別18歳以上人口割合

	総数	生存総数				両親とも死亡
		両親とも生存	父親のみ生存	母親のみ生存	両親とも死亡	
総数 (人)	24,396	16,615	11,194	824	4,597	7,781
割合 (%)	100.0	68.1	45.9	3.4	18.8	31.9

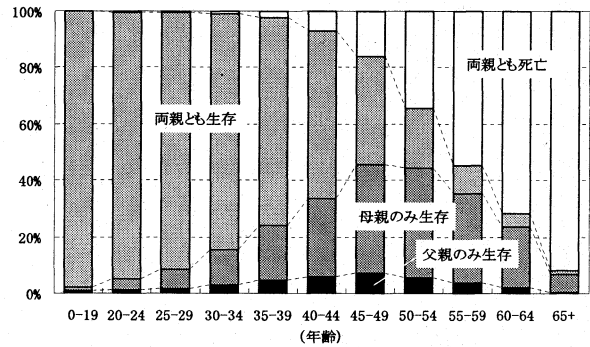

図Ⅲ-9 年齢別、父母の生存状態別人口割合

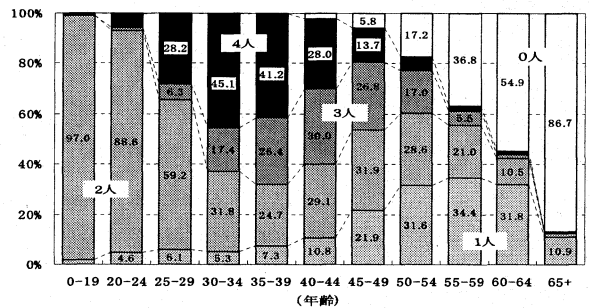

図Ⅲ-10 自己の年齢別、親の生存数別人口割合

表Ⅲ-2 性別、自分の親の生死、同居の有無別18歳以上人口の割合 (%)

性	総数		親と同居			別居	両親とも死亡	
	実数 (人)	割合	両親と同居	父親と同居	母親と同居			
総数	24,703	100.0	27.3	18.8	1.4	7.0	41.3	31.5
男子	12,026	100.0	32.8	21.7	1.9	9.3	38.2	28.9
女子	12,677	100.0	22.0	16.1	1.0	4.8	44.1	33.9

※総数からは不詳を除く。

子38.2 (33.6) %、女子44.1 (42.0) %で、自分の親との同居率自体は男子が高いものの、女子の同居率は前回よりやや上昇している。

図Ⅲ-11に、自分の親との同居別居状況を性、年齢別に示した。年齢別にみると、30歳を境にして男女間で大きな差がみられる。20～24歳では男女とも80%程度である同居率が、女子の場合は、20歳代から30歳代にかけて急激に低下している。これは結婚による離家（親元を離れること）によるものといえる。30～34歳の親との同居率は、男子39.0 (41.2) %、女子22.9 (21.5) %で、女子では前回よりも同居割合が上昇しており、未婚率の上昇や離家の遅れなどの現象と符合する結果となっている。また、男女とも加齢とともに自分の親との同居率はおおむね減少するが、65歳以上の高齢者でも男子4.3 (3.3) %、女子1.1 (0.8) %は親と同居している。

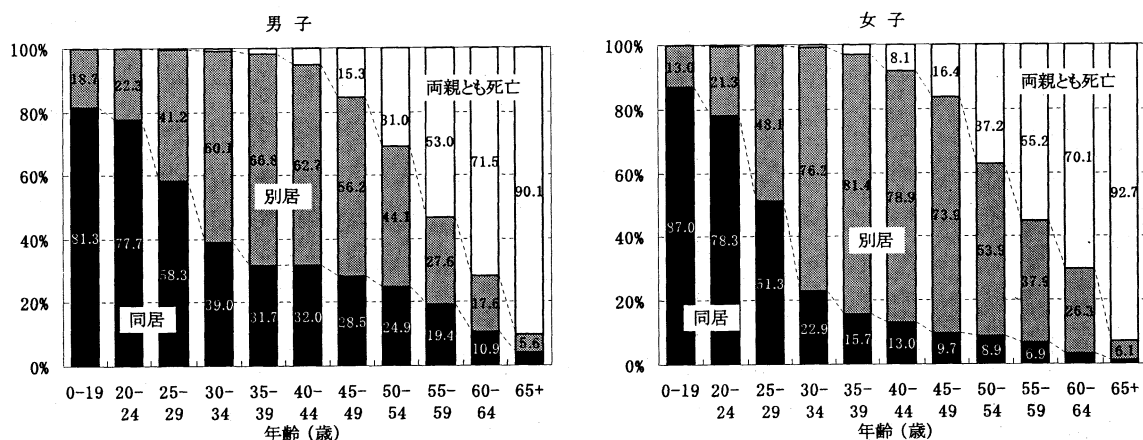

図Ⅲ-11 性・年齢別、自分の親の死亡割合、同居率、別居率

有配偶者が親元から離家しないまま継続して同居（「継続同居」）をしているのか、いったん離家（別居）した後再び同居（「再同居」）したのか、親との同居経緯を観察したのが表Ⅲ-3である。

男子では、親との同居率は年齢とともに上昇し50-54歳層で32.5%、女子の場合も男子ほどではないが、同じく50-54歳層で11.0%と最も高くなっている。つぎに、親との同居経緯みると、男子の再同居は25-29歳から35-39歳層までは年齢とともに増加し、その後45-49歳層までほぼ同程度であるが、50-54歳層でふたたび増加し16.8%となっている。この世代の有配偶男子の6人に1人程度は自分の親と再同居をしている。継続同居は、本来その性質上各年齢層の現在の数値から加齢とともに減少していくので、25-29歳、30-34歳、35-39歳の継続同居は、実際は見かけ以上に減少している。

表Ⅲ-3 離家の有無別親との同居率

年齢	有配偶男子 (%)				有配偶女子 (%)			
	同居率	再同居	継続同居	長男の割合	同居率	再同居	継続同居	姉妹のみの長女の割合
25-29歳	14.5	6.2	7.3	67.5	5.0	3.1	1.4	23.1
30-34歳	16.9	9.7	6.0	71.0	4.3	2.6	1.4	23.2
35-39歳	20.7	13.2	6.1	68.2	6.1	4.3	1.4	24.5
40-44歳	24.0	13.0	9.3	60.8	8.0	5.1	2.6	20.6
45-49歳	27.2	13.1	11.7	52.8	6.9	4.2	2.2	14.3
50-54歳	32.5	16.8	14.3	49.2	11.0	7.0	3.6	15.4

同居率は再同居・継続同居の別が不詳であるケースを含む。
再同居は離家経験のあるもの、継続同居は離家経験がないもの。

女子については、男子ほど加齢とともに再同居が増えるという関係が明示的ではないが、20歳代、30歳代、40歳代と10歳刻みの平均では加齢とともに増加している。有配偶女子の自分の親との継続同居はかなり少ない。しかし、若い世代ほどおおむね「長男」「姉妹のみの長女」の割合が多く、子世代からみると親との同居可能性は上昇している。それにもかかわらず同居率が上昇しないのは、若い世代ほど別居選択志向が進行していることを示している。

つづいて、有配偶者について、配偶者の親との同別居の状況をみたのが図Ⅲ-12である。配偶者の親1人以上と同居している割合は10.6(11.3)%, 別居している割合53.4(49.0)%, 両親とも死亡している割合は36.0(39.7)%である。有配偶男子では妻の親と同居している割合4.8(4.0)%, 別居は60.8(58.6)%, 女子では夫の親との同居・別居はそれぞれ16.3(18.0)%, 46.0(40.0)%と、妻が夫の親と同居する割合が高く、日本の家族形成の特質を反映している。しかし、前回に比べると、夫が妻の親と同居する割合はほぼ変わらないのに対し、妻が夫の親と同居する割合はわずかに低下している。また、年齢別にみると、同居率は男女とも45-49歳でピーク(男子7.3%, 女子23.7%)となっている。この45-49歳層で夫の親との同居率がピークになるのは、まだ親の生存割合が高く、一方で親が後期高齢期(75歳以上)を迎えるためだと考えられる。

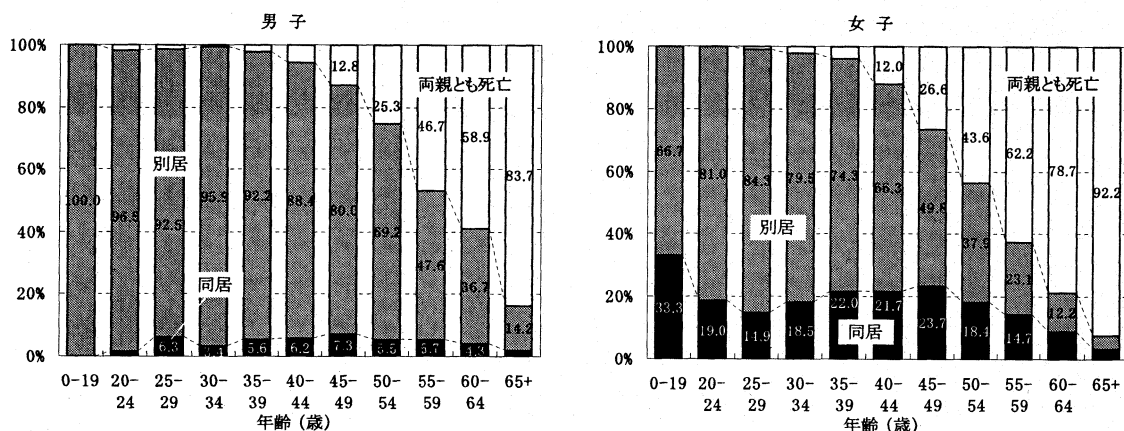

図Ⅲ-12 有配偶者の性・年齢別、配偶者の親の死亡割合、同居割合

本調査の抽出対象に施設は含まれていない。しかし、子どもから自分の親の世帯状態をみることによって高齢者の世帯状態を知ることができる。各人の親の生存状態は両親生存、父親のみ生存、母親のみ生存に分けられる。生存者については、施設に入所、施設外の場合自分と同居か別居かに分けて観察している。父母の世帯状態別の割合を示したのが表Ⅲ-4である。まず、両親がともに生存している場合、親は施設以外で生活していることがほ

表Ⅲ-4 父母の世帯状態別割合

子(本人)の性・年齢	総数 (人)	総数	親が施設			両親とも施設以外			
			総数	両親とも 施設	父のみ 施設	母のみ 施設	総数	自分と 同居	両親と 別居
男女計									
総数	11,194	100.0	1.0	0.2	0.5	0.3	99.0	43.2	55.8
50歳未満	10,367	100.0	0.7	0.0	0.5	0.2	99.3	45.1	54.2
50歳以上	827	100.0	4.7	1.6	1.7	1.5	95.3	18.5	76.8
男子									
50歳以上	435	100.0	3.9	0.9	1.6	1.4	96.1	29.7	66.4
女子									
50歳以上	392	100.0	5.6	2.3	1.8	1.5	94.4	6.1	88.3

注) 自分の両親とも生存している人について、施設とは病院および老人福祉施設など。

とんどである (99.0%)。そのうち「自分と同居」43.2%、「自分と別居」55.8%となっている。親が施設に入所している者は施設以外余数の 1.0%である。子の年齢を 50 歳以上に限定すると、「自分と同居」18.5%、「自分と別居」76.8%、「施設入所」4.7%である。子の性別にみると、女子の 50 歳以上では「自分と同居」6.1%、「自分と別居」88.3%、「施設入所」5.6%で、男子はそれぞれ 29.7%、66.4%、3.9%となっており、女子は男子より同居率が低く、親の施設入所割合がやや高い。

つぎに、生存する親が一人になった場合の世帯状態を示したのが、表Ⅲ-5 である。父が施設に入所している者は 3.6%、母が入所している者 5.5%となっている。これを 50 歳以上にかぎると、女子では父 4.6%母 9.0%であり、男子では父 7.3%、母 8.5%となっている。

表Ⅲ-5 親が 1 人になった場合の世帯状態 (%)

子(本人)の 性・年齢	総数 (人)	総数	施設に 入所	施設以外			
				総数	自分と 同居	別居	
父のみ生存							
男女計	総数	824	100.0	3.6	96.4	31.1	65.3
	50歳未満	543	100.0	2.4	97.6	32.0	65.6
	50歳以上	281	100.0	6.0	94.0	29.2	64.8
男子	50歳以上	150	100.0	7.3	92.7	42.0	50.7
女子	50歳以上	131	100.0	4.6	95.4	14.5	80.9
母のみ生存							
男女計	総数	4597	100.0	5.5	94.5	28.9	65.6
	50歳未満	2390	100.0	2.4	97.6	30.9	66.7
	50歳以上	2207	100.0	8.8	91.2	26.8	64.4
男子	50歳以上	1112	100.0	8.5	91.5	38.3	53.1
女子	50歳以上	1095	100.0	9.0	91.0	15.1	75.9

4. 高齢者からみた子の空間的分布

図Ⅲ-13 は、最も近くに住む子の居住地を示してある (同居を含む)。そのうち同居子を除く別居子の居住地を示したのが図Ⅲ-14 である。60 歳以上では、「同じ市区町村」「同じ都道府県」の順で高くなり、いずれの世代も「隣接する都道府県・その他」とつづく。とくに、後期高齢層では、「敷地内」「隣近所」「同じ市区町村」を合わせた近距離居住が 75 歳未満層に比べわずかに高く、同居を含めると近接居住の傾向がより明白である。

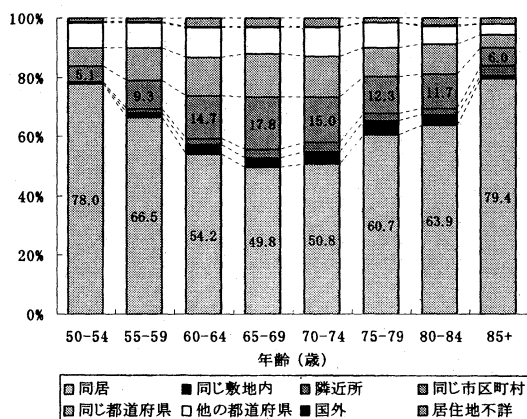

図Ⅲ-13 別居子の居住地 (同居子を含む最も近くに住む者)

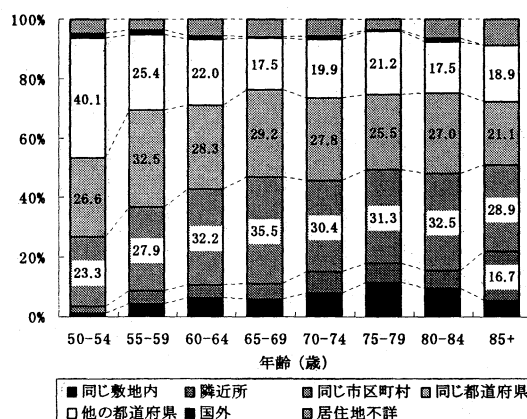

図Ⅲ-14 最も近くに住む別居子の居住地

5. その他の親族との関係

配偶者、親子以外の親族関係としてきょうだい関係がある。ここでは、出生世代別に現存しているきょうだい数の変化について扱う（表Ⅲ-6、図Ⅲ-15、表Ⅲ-7）。生存しているきょうだい数（自分を含む）の平均値は、1935-39年生まれの4.31人をピークにその後減少しており1975-79年生まれでは、2.38人まで減少している。今回の全体の平均きょうだい数3.21は、前回の3.44に比べ低下しているが、これはおもに戦前出生世代が高齢化して、彼らのきょうだい死亡していくことに起因する。1960年以降の世代では、平均きょうだい数は2.5人程度から漸減して推移している。

また、きょうだい数の減少によって、異性を含まないきょうだいが増えている。男きょうだいのいない女子は、1935-39年生まれの23.7%を最少に、もっとも若い1975-79年出生世代では44.9%となっている（表Ⅲ-7）。きょうだいのなかで長男長女である割合も増加している。1975-79年出生世代男子では71.7%が長男である。

きょうだい関係によるネットワークとしてのアヴェイラビリティを考えると戦前・戦後直後の世代に比べ、若い世代ではその広がり確実に縮小している。

表Ⅲ-6 出生年次別平均きょうだい数

出生年次	総数(人)	平均きょうだい数(人)	
		第4回	第3回
総数	28,153	3.21	3.44
～1924	2,305	2.94	3.31
1925～29	1,677	3.77	4.22
1930～34	2,026	4.19	4.58
1935～39	2,268	4.31	4.59
1940～44	2,596	4.12	4.21
1945～49	2,939	3.70	3.80
1950～54	2,685	3.28	3.31
1955～59	2,311	2.77	2.88
1960～64	2,212	2.52	2.57
1965～69	2,366	2.44	2.46
1970～74	2,526	2.43	2.43
1975～79	2,242	2.38	-

注) 総数には不詳を含まず。

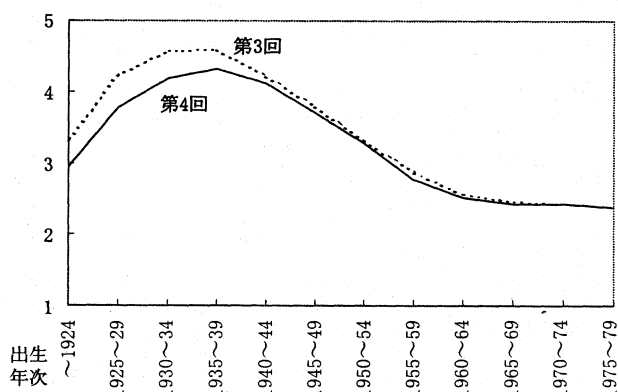

図Ⅲ-15 出生年次別平均きょうだい数

表Ⅲ-7 出生年次別親との続柄（現存きょうだい数にもとづく）

出生年次	（%）						
	男子			女子			
	総数(人)	長男	非長男	総数(人)	男兄弟なし 長女	非長女	男兄弟あり
総数	13,470	63.0	37.0	14,478	22.3	14.1	63.6
～1924	834	84.7	15.3	1,452	43.7	11.7	44.6
1925～29	779	70.9	29.1	891	23.1	12.9	64.0
1930～34	964	60.1	39.9	1,045	17.8	11.8	70.4
1935～39	1,103	52.2	47.8	1,155	13.7	10.0	76.3
1940～44	1,258	49.0	51.0	1,320	17.0	10.3	72.7
1945～49	1,473	51.5	48.5	1,453	15.1	10.1	74.7
1950～54	1,349	54.8	45.2	1,316	15.5	13.7	70.8
1955～59	1,158	63.2	36.8	1,140	21.7	16.8	61.5
1960～64	1,110	68.8	31.2	1,086	25.9	15.3	58.8
1965～69	1,187	72.3	27.7	1,167	24.9	17.0	58.2
1970～74	1,176	69.5	30.5	1,324	23.6	18.8	57.6
1975～79	1,079	71.7	28.3	1,129	23.3	21.6	55.1

※総数には不詳を含まず。

IV 世帯の継続と発生

清水 昌人

世帯の現状については、近年、平均世帯人員の減少や核家族世帯の増加など、さまざまな変化が観察されている。本章では、1994年7月から1999年7月にかけて、世帯にどのような変化が見られたかを、現世帯主の世帯主歴、世帯への転出入、世帯規模や家族類型の変化などの側面から把握する。今回の調査では、動態の観察期間が前回と異なるため（前回は1989年1月1日～1994年10月15日、5.79年）、時系列の比較は困難である。ここでは、今回の調査結果を中心に概説する。

1. 現世帯主の世帯主歴

(1) 世帯主歴の類型

今回の調査では、前回（第3回）と同様、5年前と現在の状況から、現世帯主の経歴をいくつかの類型に分けている（表IV-1）。まず、現世帯主は大きく、調査時点の5年前、調査時点とも世帯主であった人と、5年間に新たに世帯主になった人に分けられる。前者の「世帯主同一世帯」の世帯主は、今回の調査では9,863人で、現世帯主の85.4%を占める（割合は、世帯主の経歴不詳をのぞいて計算。以下同じ）。一方、後者の「新世帯主」は1,691人、14.6%であった。各世帯主について詳しく見ると、「世帯主同一世帯」の世帯主は、他の世帯の合併がなかった「不変世帯」の世帯主（不変型、現世帯主にしめる割合82.1%）と、他の世帯を合併した「合併世帯」の世帯主（合併型、同3.3%）に分けられる。また「新世帯主」は、世帯内での世帯主交代により世帯主となった人（「交代世帯」の世帯主（交代型）、5.1%）と、他の世帯から分かれて世帯を形成した人（「発生世帯」の世帯主（発生型）、9.5%）に分けられる。なお「世帯主同一世帯」と「交代世帯」は、5年前から存在していた世帯なので、これらをまとめて「継続世帯」とよぶこともできる。この継続世帯の世帯主は、現世帯主の90.5%を占めていた。

表IV-1 現世帯主の世帯主歴（単位：人数（%））

現世帯主総数	12,434				
(1) 世帯主同一世帯の世帯主	9,863	(85.4)	[(1-1) 不変型	9,483 (82.1)
				(1-2) 合併型	380 (3.3)
(2) 新世帯の世帯主	1,691	(14.6)	[(2-1) 交代型	590 (5.1)
				(2-2) 発生型	1,101 (9.5)
世帯主歴不詳	880				
(1)+(2-1) 継続世帯の世帯主	10,453	(90.5)			

*カッコ内は世帯主歴不詳をのぞいた現世帯主総数に対する割合。

一般に、世帯数は世帯の合併や消滅により減少し、世帯の発生によって増加する。本調査では、全世帯員の死亡により消滅した世帯は把握できないが、発生世帯と合併世帯との比較では、前者が後者の3倍近くにのぼる。世帯数が近年増加していることを考えると、この5年間に消滅した世帯数は、発生数と合併数の差よりも少なかったと推測される。

(2) 男女年齢別にみた現世帯主の世帯主歴

世帯主歴ごとの現世帯主数が、18歳以上の調査対象者（ただし18歳未満の世帯主（9人）を含む）に占める割合を、図IV-1に示した。男子の場合、世帯主割合は、18歳以降から60代前半にかけて、年齢が高いほど大きくなっている（60代前半で97.2%）。とくに20代から30代にかけては、年齢の間の差が大きい。他方、60代後半以降では、年齢が高いほど割合が小さくなっている。世帯主歴ごとにみると、親から独立して新世帯を形成する10～20代では、発生型の世帯主が多いが、その後の年代では不変型の世帯主が最も多い。発生型は25～29歳（20.1%）、不変型は65～69歳（91.7%）で最も高い割合を示す。他方、合併型や交代型の世帯主は少数である。合併型は、30代前半（3.2%）、および50代から60代前半で、他の年齢よりも割合が高い（55～59歳では6.4%）。30代前半では、結婚で単身世帯にいた配偶者と同居するケース、50代、60代では子ども夫婦の世帯と同居する場合が多いと考えられる。交代型は、男子の場合は後で示すように、おもに親からの世帯主継承に起因しており、20代後半から50代前半まで、ほぼ3%台の割合を示す。最も高い割合は30～34歳の4.0%である。

女子の場合、男子に比べ、世帯主の割合はどの年齢層でも低い。世帯主割合は、20代前半までは10%前後であるが、20代後半や30代では7～8%台である。しかし、40代から80代前半では、高い年齢層ほど割合も高く、80代前半で31.3%となっている。世帯主歴別にみると、20代前半では、男子と同様、発生型が多い（10.4%）。20代後半から

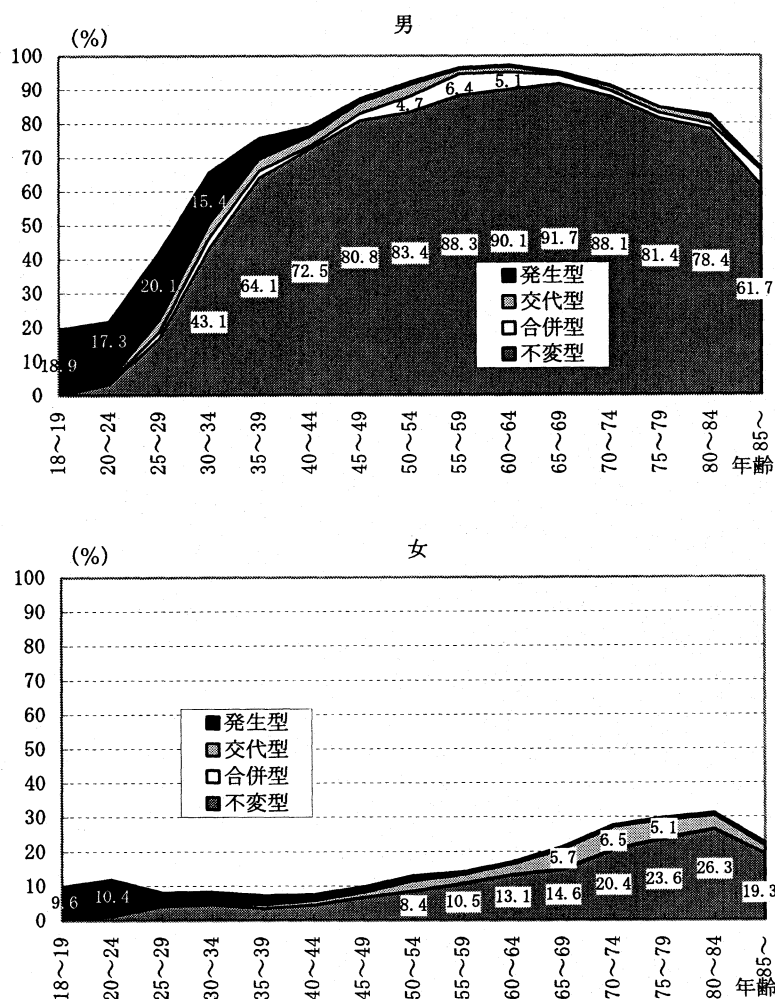

*年齢別調査対象者総数に占める割合。ただし18～19には18歳未満の世帯主も含む。

図IV-1 現世帯主の世帯主歴

30代では、結婚などで非世帯主となる人が多いため、世帯主割合も低い値となる。しかし、50代以降では、交代により世帯主になる人が多く、また不変型の割合も高くなっている。交代型で最も割合が高いのは、70～74歳（6.5%）である。高年齢層において、交代型や不変型の世帯主が増加するのは、配偶者の死により世帯主となり、その後も継続して世帯主でいる人が多いからであろう。なお、女子の場合、合併型の世帯主はどの年齢でも非常に少ない。

男子では、高齢期に非世帯主の割合が増えるが、それでも80～84歳で8割以上の人が世帯主である。女子の高齢期において、不変型や交代型の世帯主の割合が高いのは、上述のとおりである。こうした高齢者の世帯主歴の状況は、子どもと同居しない高齢者が近年増加していることに、強く影響されたものと考えられる。

(3) 世帯主の交代

今回の調査では、前回同様、前世帯主の続柄や交代時の前世帯主の状態を調査している。ここでは、交代型の世帯主について、前世帯主の状況を観察する。

まず、前世帯主の続柄であるが、交代型世帯主590人のうち、前世帯主が父母の場合は42.5%、配偶者の場合42.0%で、この両方で8割以上をしめる。この他の続柄としては、配偶者の父母（3.7%）、子（2.0%）、祖父母（1.9%）などがあげられた。男女別にみると、男子の交代型世帯主の場合、前世帯主は父母が72.8%で、以下、配偶者6.0%、配偶者の父母5.6%などであったのに対し、女子では配偶者79.9%、父母10.8%などとなっている。また、年齢別の特徴を、非世帯主を含む調査対象者全体に対する割合（世帯主交代率とする）によってみると（図IV-2）、男子では、20代後半から50代前半で父母からの交代率が高く（ピーク値は30～34歳の3.3%）、女子では、60代後半から80代前半で配偶者からの交代率が目だった（同70～74歳の5.2%）。

交代時の前世帯主の状態に関しては、交代型世帯主総数にしめる割合は、現世帯主と同居の場合が43.1%、死亡のケースが56.9%である。男女別にみると、男子の交代型世帯主では「同居」（65.6%）、女子では「死亡」（80.6%）が多い。年齢別の世帯主交代率でみると（図IV-3）、

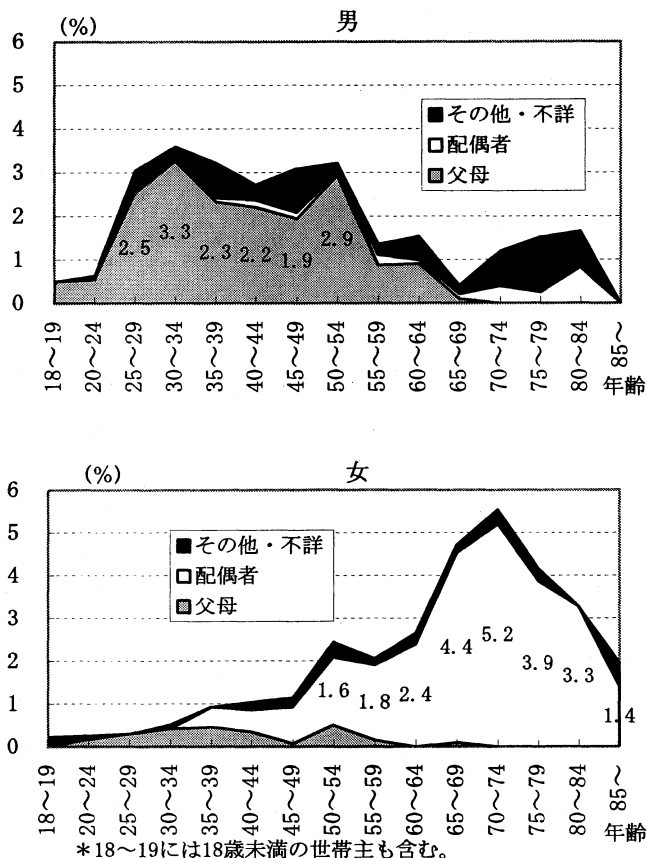

図IV-2 前世帯主の続柄別にみた世帯主交代率

男子では20代後半から30代での同居時の交代,女子では60代後半から80代前半での死亡による交代が目立つ。

全体としては、男子では、20代後半から30代を中心に、同居している父母から世帯主を継承し、女子では、配偶者の死亡により、高齢期に世帯主になるケースが多いといえる。

次に、世帯主交代の地域差について、全国を5地域（東京圏、名古屋圏、大阪圏、東日本、西日本）にわけた場合の結果を示す（表IV-2）。各地域の世帯主交代率を男女別にみると、男子では、東日本の値が高く（3.5%）、西日本と大阪圏では低い（ともに1.5%）。東京圏と名古屋圏の交代率は、東西日本の中間的な位置づけにある。前世帯主の続柄では、どの地域でも父母が最も多い。父母からの交代率が最も高いのは、東日

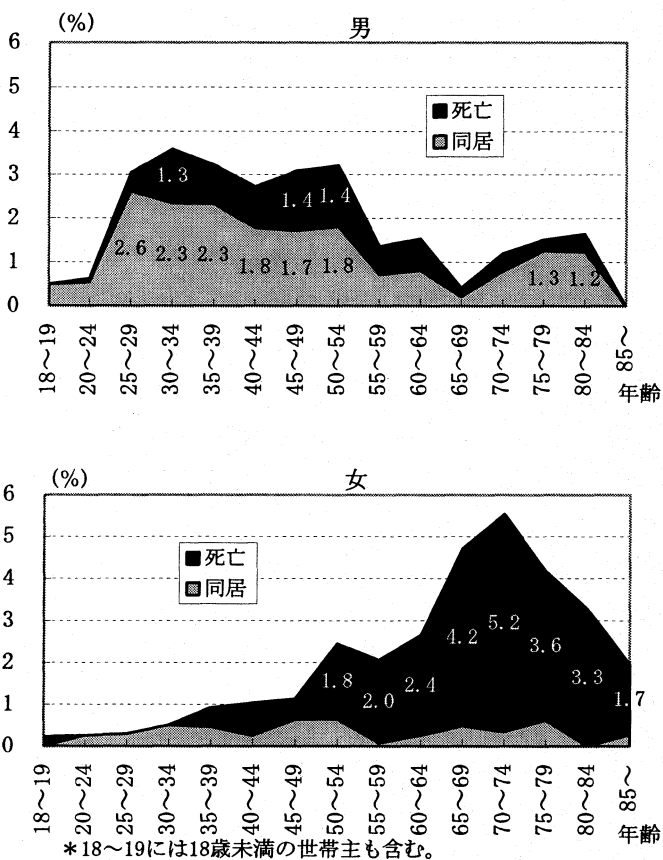

図IV-3 交代時における前世帯主の状態別世帯主交代率

表IV-2 世帯主の続柄、および前世帯主の状態別の交代型世帯主の割合（単位：%）

地域	世帯主交代率計	前世帯主の続柄			前世帯主の状態	
		父母	配偶者	その他	同居	死亡
男						
東京圏	1.9	1.4	0.1	0.3	1.1	0.7
名古屋圏	2.5	2.0	0.2	0.4	1.5	1.0
大阪圏	1.5	1.0	0.2	0.3	1.1	0.4
東日本	3.5	2.6	0.1	0.8	2.4	1.1
西日本	1.5	1.0	0.2	0.4	1.1	0.5
計	2.2	1.6	0.1	0.5	1.4	0.8
女						
東京圏	1.6	0.2	1.3	0.1	0.3	1.3
名古屋圏	1.5	0.1	1.2	0.2	0.2	1.3
大阪圏	2.1	0.2	1.6	0.3	0.4	1.8
東日本	1.8	0.2	1.5	0.1	0.3	1.5
西日本	2.4	0.3	1.9	0.2	0.6	1.9
計	1.9	0.2	1.5	0.2	0.4	1.6

*18歳以上（18歳未満の世帯主を含む）の調査対象者に対する割合。

地域別の調査対象者数は調査時点のもの。

東京圏：埼玉、千葉、東京、神奈川

名古屋圏：岐阜、愛知、三重

大阪圏：京都、大阪、兵庫、奈良

東日本：北海道、青森、岩手、宮城、秋田、山形、福島、茨城、栃木、

群馬、新潟、富山、石川、福井、山梨、長野、静岡

西日本：滋賀、和歌山、鳥取、島根、岡山、広島、山口、徳島、香川、

愛媛、高知、福岡、佐賀、長崎、熊本、大分、宮崎、鹿児島、沖縄

本である (2.6%)。前世帯主の状態については、どの地域でも同居が死亡を上回っている。同居時の交代率は、やはり東日本で最も高かった (2.4%)。

女子の場合、男子とは逆に、西日本や大阪圏で交代率が高く (それぞれ 2.4%, 2.1%), 東京圏、名古屋圏で低い (順に 1.6%, 1.5%)。東日本の値も比較的低い (1.8%)。前世帯主の続柄は、どの地域でも配偶者が多い。配偶者からの交代率が最も高いのは、西日本 (1.9%) である。前世帯主の状態では、どこでも死亡が同居を上回っている。死亡による交代率は、やはり西日本で最大となっている (1.9%)。

全体的にみると、東日本では、同居している父母から男の子どもへと世帯主が継承され、西日本では、夫の死により女子配偶者が世帯主となるケースが多い。前回と同様、東日本で直系家族制的な家規範が強いといえる。他方、大都市圏の間にも差があるが、これらの差は、東日本と西日本の差をある程度反映していると思われる。

2. 世帯員の転入・転出

次に過去 5 年間の世帯動態に関して、世帯員の転出入を観察する。ここでは、5 年前から存在する継続世帯のみを取り上げる。

継続世帯のうち、過去 5 年間に転入があった世帯は全体の 16.1%、転出があったのは 26.7%であった (図IV-4)。転出入の人数にもよるが、世帯員の転出を経験した世帯のほうが多いことは、近年における世帯規模の縮小傾向と符合する。

転出入の理由を、回答不詳以外についてみると (図IV-5)、転入理由で最も多いのは出生で、以下結婚、就職・転勤等、その他、扶養・育児支援等と続いている。理由別の転入者数を継続世帯数で除した一世帯あたりの理由別転入者数は、順に 0.14 人、0.05 人、0.02 人、0.01 人、0.01 人となっている。他方、転出理由では、多い順に、結婚 (一世帯あたりの転出者数 0.10 人)、死亡 (同 0.07 人)、就職・転勤等 (同 0.06 人)、入学・卒業等 (同 0.04

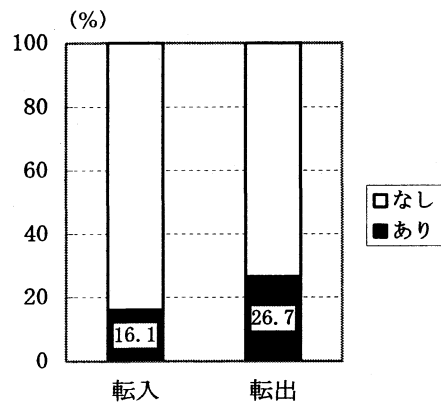

*転入、転出の有無が不詳の世帯はのぞく。

図IV-4 過去5年間における転出入の有無 (継続世帯)

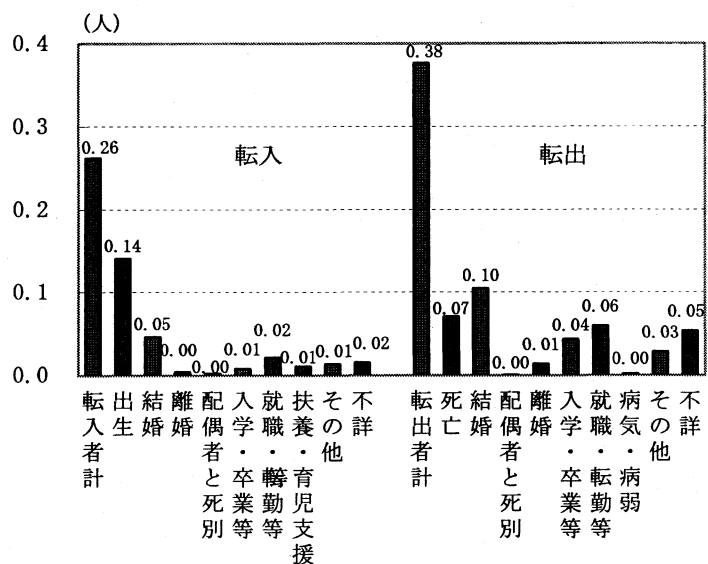

*対象は転入、転出の有無が明らかな継続世帯。

図IV-5 1世帯あたりの理由別転出入者数 (継続世帯)

人)となっている。理由別転出入者数を合計した一世帯あたりの転出入者総数は、転入0.26人、転出0.38人で、転出のほうが多くなっている。

転出入の理由の構成は、現在の人口学的状況を反映したものと考えられる。例えば、離婚による転出の多さは、近年の離婚増加の傾向と関連していると思われる。就職・転勤等や結婚による転出入の動向には、第二次ベビーブーム世代が、就職・結婚の時期にさしかかったことも影響しているだろう。ちなみに、就職・転勤等については、親からの独立などにより世帯から転出する場合だけでなく、別世帯に転入する際にも理由として挙げられる点が重要である。出生による転入が多いのは、前回と同様である。ただし、今回の調査では、前回と異なり、過去5年間に生まれた人の同居理由をすべて出生ととらえている。出生後、他の世帯に転入するケースがあることを考えれば、厳密には、出生による転入はここで挙げられた数より少なく、逆に他の理由による転入はより多いはずである。

なお、転入理由のうち「扶養・育児支援等」は、今回新設した選択肢であるが、調査の結果からは、こうした理由で同居する人も少なくない。この選択肢をえらんだ人は、大きく20代後半から30代、70代後半から80代前半の世代に分かれる。こうした世代分布には、調査票のスペースの制約から、二つの理由を一つにまとめざるをえなかったことが関係しているだろう。ただ実際には、(親の)扶養と(孫の)育児が重なっているケースも少なくないと思われる。また、世帯主歴の類型でいえば、とくに合併世帯でこの理由による転入者が多い。これは、扶養や育児支援の需要の多くが、子どもと親の再同居によって対処されることを示している。

3. 世帯規模の変化

5年前と現在の世帯員数が分かる継続世帯について、2時点の世帯規模を比較すると、平均世帯員数は、この5年間で3.08人から2.97人へ約0.1人減少した。世帯員数別の世帯割合を、5年前の状態と現在とでくらべると、1人、2人、3人世帯の割合は増加し、4人以上の世帯で減少している(図IV-6)。また、世帯ごとの世帯人員純増加数をみると、世帯員が増加した世帯は全体の13.7%、減少した世帯は22.0%、変化のなかった世帯は64.4%である(表IV-3)。前述のとおり、ここには5年間に消滅した世帯は含まれていないが、現存する継続世帯については、世帯規模の縮小傾向が明らかである。

継続世帯について、5年前と現在の世帯員数の違いを詳しく見ると(表IV-4)、世帯人員が5年前に3人および5人だった世帯で、世帯員数の変化が大きい。世帯員数が変わらなかった世帯の割合は、3人世帯では55.9%、5人世帯で51.9%である。世帯規模の増大・縮小の点では、5年前に3人以上だった世帯で、

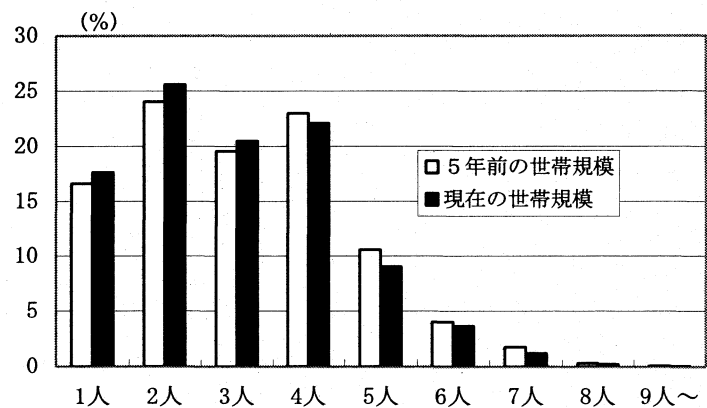

* 5年前と現在の世帯規模が明らかな継続世帯総数(8,790世帯)に占める割合。

図IV-6 継続世帯の世帯規模別割合

全体として世帯規模の縮小傾向がみられる。例えば、5年前に3人世帯だった世帯では、3人から2人への変化（20.8%）が、3人から4人への変化（16.7%）より大きい。5年前に世帯員が2人だった世帯では、世帯員の増加したケースが減少した場合を上回る。ただし、近年の少子高齢化により、子どもをもつ若い夫婦より、配偶者をなくした高齢単身者が増えていけば、今後は2人世帯でも、世帯員の減少を経験する世帯が相対的に多くなると思われる。

表IV-3 調査前5年間の世帯員数の変化

		継続世帯数	割合 (%)	不変型	合併型	交代型
純減少数	6人	2	0.0	0.0	0.0	0.4
	5人	13	0.1	0.1	0.0	0.6
	4人	27	0.3	0.2	0.0	2.0
	3人	103	1.2	1.0	0.0	5.4
	2人	384	4.4	4.0	0.9	12.6
	1人	1,402	15.9	13.7	5.0	59.9
純減		1,931	22.0	19.0	5.9	81.0
変化なし		5,659	64.4	69.6	15.9	14.6
純増		1,200	13.7	11.5	78.2	4.4
純増加数	1人	846	9.6	8.2	51.9	3.4
	2人	273	3.1	2.7	15.0	0.8
	3人	61	0.7	0.5	6.8	0.2
	4人	17	0.2	0.1	3.5	0.0
	5人	3	0.0	0.0	0.9	0.0
計		8,790	100.0	100.0	100.0	100.0

*世帯員数の変化が不詳の世帯はのぞく。
「継続世帯数」のぞき、単位は%。

表IV-4 継続世帯における世帯規模の変化（単位：%）

現在 5年前	1人	2人	3人	4人	5人	6人～	計
1人	81.5	10.9	5.3	1.8	0.4	0.0	100.0
2人	11.8	72.2	9.1	5.4	0.8	0.6	100.0
3人	2.4	20.8	55.9	16.7	3.5	0.7	100.0
4人	2.2	7.9	21.5	61.0	6.5	0.8	100.0
5人	1.6	3.7	11.8	24.6	51.9	6.4	100.0
6人～	1.3	2.6	4.4	9.3	17.9	64.5	100.0
計	17.6	25.6	20.5	22.1	9.1	5.2	100.0

*5年前の世帯規模別世帯数に対する割合。世帯規模不詳の世帯はのぞく。

4. 家族類型の変化

調査時点での世帯主の経歴別家族類型は表IV-5のとおりである。このうち継続世帯については、5年前からの家族類型の変化（類型不詳の世帯をのぞく）を表IV-6に示した。これによると、5年間に増加したのは単独世帯、夫婦世帯（それぞれ全体の16.7%→17.8%、19.2%→20.1%）で、親と子からなる世帯、その他の一般世帯は減少した（同48.0%→46.3%、16.1%→15.9%）。類型の変化を詳しくみると、全体を100とした割合でみた場合（表IV-7）、

目だつのは、子どもの独立などにより、親と子からなる世帯が夫婦世帯へ変化する場合（4.2%）である。この変化は、夫婦世帯から親と子からなる世帯への移行（2.9%）よりも多くなっている。また、夫婦世帯が単独世帯になるケース（1.8%）は、単身から夫婦世帯になるケース（1.3%）よりも多い。核家族世帯をめぐる世帯変動では、一般に世帯規模の縮小傾向が顕著だといえるだろう。その他の一般世帯については、単独世帯への移行が、その逆の動きを上回っていることが目だった。

表IV-5 世帯類型別にみた家族類型の割合

家族類型	継続世帯数	割合 (%)	不変型	合併型	交代型	発生型	世帯計
単独世帯	1,588	15.4	15.0	0.0	33.1	47.1	20.1
夫婦のみの世帯	2,099	20.4	21.7	11.1	6.2	17.2	19.7
親と子からなる世帯	4,803	46.7	47.4	48.7	34.8	30.6	44.0
その他の一般世帯	1,791	17.4	16.0	40.2	25.9	5.1	16.1
計	10,281	100.0	100.0	100.0	100.0	100.0	100.0

*単位は%（継続世帯数以外）。家族類型不詳の世帯はのぞく。世帯計には世帯類型不詳も含む。
「親と子からなる世帯」には親の性別不詳の世帯を含む。

表IV-6 家族類型の変化（継続世帯）

家族類型	5年前		現在	
	世帯数	割合 (%)	世帯数	割合 (%)
単独世帯	1,455	16.7	1,548	17.8
夫婦のみの世帯	1,676	19.2	1,748	20.1
親と子からなる世帯	4,181	48.0	4,032	46.3
その他の一般世帯	1,401	16.1	1,385	15.9
計	8,713	100.0	8,713	100.0

*5年前および現在の家族類型が不詳の世帯はのぞく。
「親と子からなる世帯」には親の性別不詳の世帯を含む。

表IV-7 継続世帯における家族類型の変化（継続世帯総数に対する割合（単位：%））

5年前 \ 現在	単独世帯	夫婦のみの世帯	親と子からなる世帯	その他の一般世帯	計
	単独世帯	13.7	1.3	1.5	
夫婦のみの世帯	1.8	14.0	2.9	0.5	19.2
親と子からなる世帯	1.8	4.2	40.2	1.8	48.0
その他の一般世帯	0.5	0.6	1.7	13.4	16.1
計	17.8	20.1	46.3	15.9	100.0

*家族類型不詳の世帯はのぞく。

他方、5年間の家族類型の変化について、5年前の類型別にみたのが表IV-8である。これによれば、家族類型の変化がなかった世帯の割合は、最大が親と子からなる世帯の83.8%、最小が夫婦世帯の72.9%である（継続世帯全体では81.3%）。変化のあったケースでは、単独世帯では親と子からなる世帯へ（8.9%）、夫婦世帯では親と子からなる世帯へ（15.1%）、親と子からなる世帯では夫婦世帯へ（8.7%）、その他の一般世帯では親と子からなる世帯へ（10.4%）の移行が目立つ。おおむね、前2者は世帯規模の増大、後の2つは世帯規模の縮小につながる変化である。なお、夫婦世帯については、現段階では、単独世帯への移行（9.4%）より、親と子からなる世帯への変化のほうが多い。しかし、この2つの変化の差は、少子高齢化がすすむにつれ、縮小していくと考えられる。

表IV-8 継続世帯における家族類型の変化
(5年前の家族類型別世帯数に対する割合(単位: %))

現在 5年前	単独世帯	夫婦のみの世帯	親と子からなる世帯	その他の一般世帯	計
単独世帯	81.9	7.8	8.9	1.4	100.0
夫婦のみの世帯	9.4	72.9	15.1	2.6	100.0
親と子からなる世帯	3.8	8.7	83.8	3.7	100.0
その他の一般世帯	2.9	3.6	10.4	83.2	100.0
計	17.8	20.1	46.3	15.9	100.0

*家族類型不詳の世帯はのぞく。5年前の家族類型別世帯数に対する割合。
「親と子からなる世帯」には親の性別不詳の世帯を含む。

5. 世帯主からの離脱

最後に世帯主からの離脱についてふれる。

今回の調査では、5年前の続柄が世帯主だった人(単身者の場合も含む)を旧世帯主と定義している。この旧世帯主は、世帯の合併により世帯主から離脱した「受け入れ型」旧世帯主と、世帯内での交代により非世帯主となった「交代型」旧世帯主に分かれる。この2タイプの旧世帯主が、18歳以上の調査対象者(18歳未満の世帯主を含む)に占める割合をみると、男子では受け入れ型1.5%、交代型0.3%、女子では受け入れ型2.5%、交代型0.5%となっている。女子において、男子よりも受け入れ型の割合が高いのは、結婚によって世帯主を離脱する人が、女子に多いためであろう。

旧世帯主の割合を年齢別にみると(図IV-7)、受け入れ型は男女とも20代後半で高く(男6.7%、女10.9%)、また20代前半や30代での割合も比較的高い。それ以外の年代では、男子85歳以上、女子80代前半をのぞき、1%以下となっている。20代後半で割合が高いのは、親元への帰還移動(いわゆるUターン)や結婚により、親や配偶者と同居する人が多いためだろう。80代で割合がやや高いのは、この年代では介護等の必要から、子どもとの同居が増えるためと考えられる。交代型については、男子では60代から、女子では50代後半から増えるが、これはこの年代に子ど

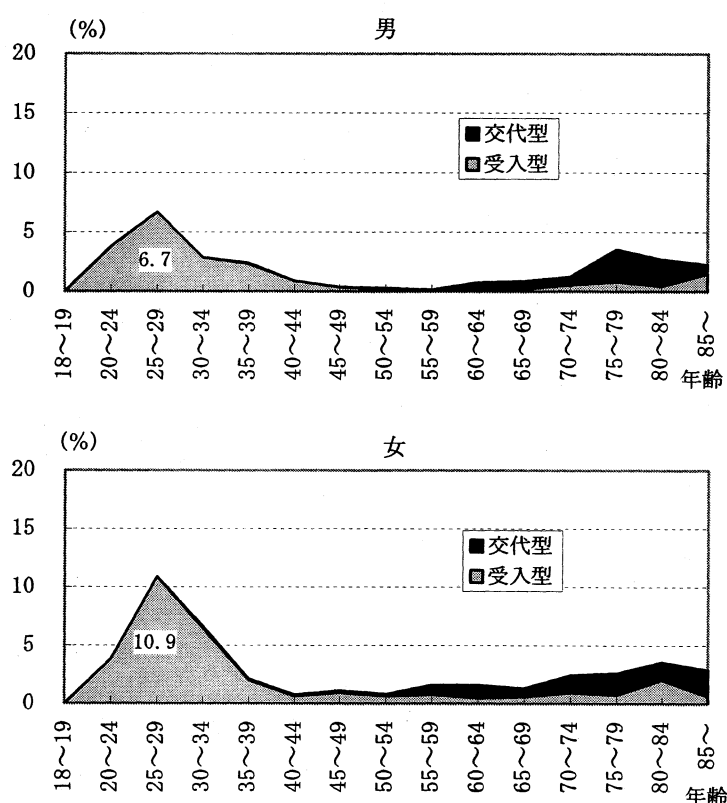

*年齢別調査対象者総数に占める割合。
ただし18~19には18歳未満の世帯主も含む。

図IV-7 旧世帯主の割合

もに世帯主をゆずる人が多いからだろう。

20代後半の受け入れ型旧世帯主について、現世帯での続柄をみると、男子では子（25～29歳受け入れ型旧世帯主の76.8%）、女子では配偶者（同49.6%）と子（同38.0%）が多い。また、現世帯主との同居理由では、男子で就職・転勤等（同47.8%）、入学・卒業等（同20.3%）、女子で結婚（同56.6%）と就職・転勤等（同21.7%）が目だつ。親元に戻った旧世帯主は、大部分が帰還移動者と考えられるが、一般に、帰還移動は不況期に増加する傾向があるといわれる。ここで示された職業上の理由による親と子との同居傾向は、ある程度まで近年の経済状況に影響をうけていると考えられるだろう。また、こうした点をふまえると、世帯の変化の諸側面、例えば合併世帯の割合、就職・転職等による転入者数、親と子からなる世帯や3人世帯のまま変化しない世帯の数、などの点についても、経済不況との関連を想定することができるだろう。

V 世帯の形成と拡大

鈴木 透

この章では、成人への移行にともなう個人の世帯形成行動に焦点を当てる。高校進学率が95%を越える現在では、大部分の若者が18歳までは親と同居し、実質的な世帯形成行動は高校卒業時に始まると考えられる。大学進学や就職を契機として親元を離れ、一人暮らしを始める若者も多いだろう。20代に入ると、結婚のために親元を離れ、夫婦のみの世帯を形成する者が増えて行くだろう。そして結婚後は子供が生まれ、世帯は拡大して行くだろう。

このように親世帯からの離家、結婚（または同棲）、子の出生といったライフコース・イベントが世帯の形成・拡大と関わっているが、イベントの同期や前後関係も重要である。特に離家と結婚については、前後関係が世帯構造に大きく影響する。結婚前に離家する者の多くは単独世帯や施設等の世帯に含まれ、二人以上の親族世帯を形成する者は稀だろう。結婚と同時に離家する者は、夫婦のみの世帯を形成する 경우가ほとんどだろう。最後に数は少ないが、結婚しても離家せず親と同居を続ける場合は、伝統的な直系家族世帯を形成することになる。この章では個々のイベントの経験率とタイミングに加え、イベントの同期・前後関係により経験される世帯構造の違いにも注目する。

1. 親世帯からの離家

高学歴化、雇用労働力化、直系家族制度の衰退といった離家を促進する社会変動が進んだ現代でも、若者の全員が結婚前に離家するわけではない。従って離家の動向は結婚の動向に影響され、晩婚化・未婚化は離家経験率を低下させ離家のタイミングを遅らせると考えられる。

このような結婚を契機とする離家の減少に加え、18歳から20代前半を中心とする結婚前の離家率も低下していると考えられる。就職や進学を契機とする結婚前の離家は、大都市圏への大量の人口移動が生じた高度経済成長期に多く、都市化が沈静化した現在では都市出身の若者が増え、進学・就職に当たって親元を離れる必要性が低下していると考えられる。他にきょうだい数の減少や若年層の就職難も、親世帯からの離家を抑圧する効果を持つだろう。

図V-1は、調査時点で親と同居している男女の割合を5年前の第3回調査と比較したものである。女子ではこの5年間の変化として親元に残る割合が明らかに増えており、特に20代後半は5ポイント上昇している。男子では20代後半を除いて、親との同居割合の上昇は見られない。しかしこれが、男子で離家する者の割合が増えたためなのか、それともいったん離家して親元に戻る者が減ったためなのかは分からない。



図 V-1a 親との同居割合：男



図 V-1b 親との同居割合：女

図 V-2 は離家経験者について、最初の離家時の年齢を男女別、コーホート別に示したものである。最も若い 1965~69 年生まれは、調査時点以降に 30 歳過ぎで離家する者のデータが含まれておらず、正しい動向を表しているとは言えない。従って男子では 1945~49 年生まれ、女子では 1950~54 年生まれを底として、それ以降のコーホートについては離家の遅れが続いていると考えられる。平均離家年齢が 20~22 歳であることから、時代的には高度経済成長が終わる 1960 年代後半から 1970 年代前半が転機となり、それ以降は親元にとどまる傾向が増えてきたことになる。

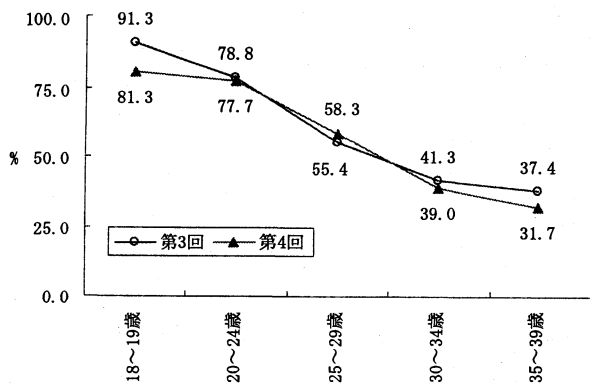

図 V-2 平均離家年齢の推移

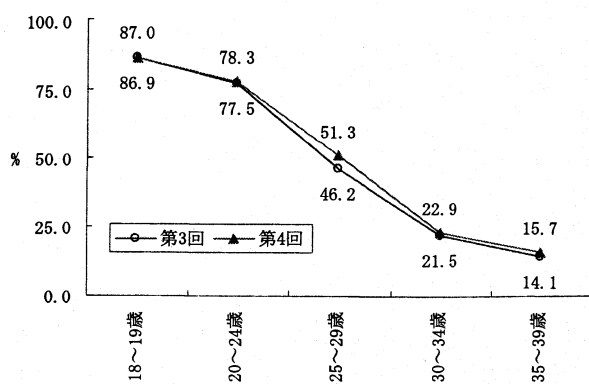
図 V-3 はやはり離家経験者について、最初の離家のきっかけを男女別、コーホート別に示したものである。結婚前に離家するか否かについては大きな男女差があり、男子では離家経験者の 70%以上が結婚前の離家と考えられるのに対し、女子では半数以上が結婚まで親元にとどまっている。それでも長期的には、結婚前に離家する女子の割合は増えており、かつては 70%以上だった結婚まで親元にとどまる割合は 50%強まで低下した。

	0%	25%	50%	75%	100%
1924年以前生まれ	10.7	40.8	22.2	26.3	
1925~29年生まれ	14.2	30.4	34.4	20.9	
1930~34年生まれ	10.2	41.3	32.0	16.5	
1935~39年生まれ	12.8	45.8	31.1	10.4	
1940~44年生まれ	11.1	55.6	24.6	8.7	
1945~49年生まれ	23.0	45.0	23.1	8.9	
1950~54年生まれ	27.7	43.6	19.4	9.2	
1955~59年生まれ	33.3	34.2	21.6	10.9	
1960~64年生まれ	33.2	29.0	25.5	12.3	
1965~69年生まれ	35.1	32.0	20.7	12.3	

□入学・進学等 □就職・転職等 □結婚 □その他

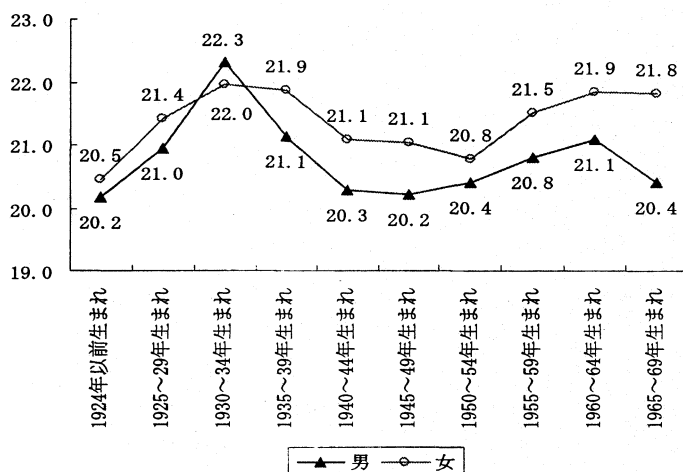
図 V-3a 離家のきっかけ：男

進学と就職を契機とする離家は、ほとんどが結婚以前の離家と考えられる。かつて高校・大学への進学率が低かった時代には、進学離家より就職離家の方が圧倒的に多かったが、高学歴化の結果最近ではこの両者が拮抗している。進学離家が増えたのは、男女とも1945年生まれ以降、時代的にはおおむね1960年代以降だが、最近では頭打ちの傾向にある。



図 V-3b 離家のきっかけ：女

2. 同棲

欧米では1980年代以降、従来の結婚制度が揺らぎ始め、同棲と婚外出生が増加した。これは超低出生率の出現、離婚率の上昇、独居者の増加等と並ぶ一連の家族変動の重要な要素なのだが、日本では同棲・婚外出生はほとんどないとされる。このうち婚外出生については人口動態統計で確認でき、全出生に占める婚外出生の割合は1.07% (1990年) → 1.24% (1995年) → 1.55% (1999年) と推移しており、ゆっくりと増加してはいるが依然としてごくわずかな割合にとどまっている。

同棲については標本調査以外にデータがないが、最も標本規模が大きいのはおそらく国立社会保障・人口問題研究所の出生動向基本調査だろう。第11回調査(1997年)によると、18～34歳の未婚者で現在同棲中なのは、男女とも1.7%とされる。この調査の同棲に関する質問と選択肢は以下の通りである。

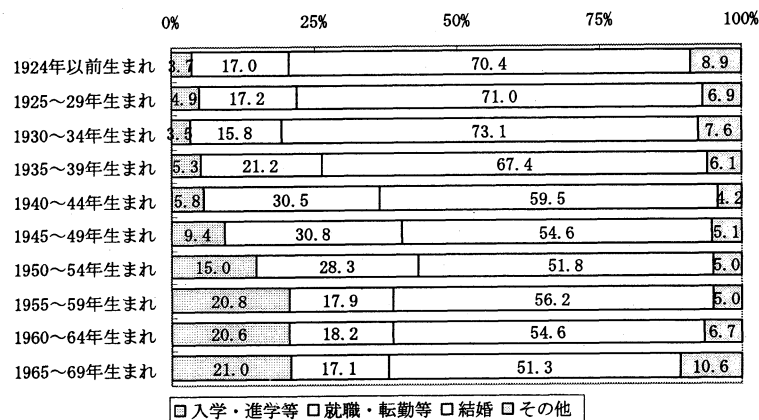
問10 あなたはこれまでに同棲の経験(特定の異性と結婚の届け出なしで一緒に生活をしたこと)がありますか。

1. ない
2. 以前はあるが現在はしていない
3. 現在している

世帯動態調査では同棲について直接尋ねた質問はないが、続柄と配偶関係に関する質問から間接的に同棲を推定することができる。

問4 あなた(世帯主)との続柄はどれですか。

- | | |
|---------|-----------|
| 1 世帯主 | 8 配偶者の父母 |
| 2 配偶者 | 9 祖父母 |
| 3 子 | 10 兄弟姉妹 |
| 4 子の配偶者 | 11 その他の親族 |

- 5 孫
- 6 孫の配偶者
- 7 世帯主の父母
- 12 恋人・友人等
- 13 その他

問6 この方の結婚の経験は、次のどれですか。

- 1 未婚
- 2 有配偶（現在結婚している）
- 3 死別（配偶者と死に別れた）
- 4 離別（配偶者と離婚した）

同棲者が通常の結婚との違いを表明するとしたら、世帯主は同居相手の続柄として「恋人・友人等」を選ぶか、自分の配偶関係として「有配偶」以外を選ぶか、あるいはその両方だろう。そこでまず35歳未満で「配偶者」または異性の「恋人・友人等」がいる世帯主について、自分の配偶関係とパートナーの続柄を表V-1に示した。

表V-1 35歳未満世帯主の配偶関係とパートナーの続柄

	計	恋人・友人等	配偶者
計	1004	19	985
未婚	25	17	8
死離別	3	1	2
有配偶	976	1	975

この表によると、35歳未満で異性のパートナーが同居する世帯主1004名のうち、通常の結婚とみなされるのは975名(97.1%)であり、残りの29名(2.9%)は通常の結婚から予想されるものとは異なる回答をしている。特に自分は未婚・死離別でパートナーは恋人・友人等であるとした18名は、明らかに同棲カップルとみてよいだろう。これに加えて、相手は配偶者だが自分は未婚・死離別だとした世帯主が10名、逆に自分は有配偶だが相手は恋人・友人等だとした世帯主が1名いる。この11名も通常の結婚とは異なる関係であることを表明したものと考え、ここでは29組すべてを同棲カップルとみなすことにした。

出生動向基本調査と比較するため、未婚の同棲カップルに限定し、未婚者に占める同棲割合を示したのが図V-4である。18～34歳全体での同棲割合は、男子が1.1%、女子が1.2%で、出生動向基本調査よりも低くなっている。ただしこの傾向は25歳未満によるもので、

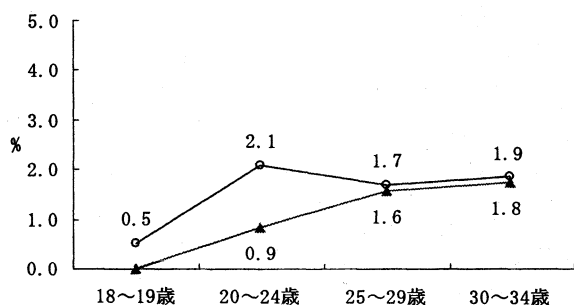

図V-4a 同棲割合：男

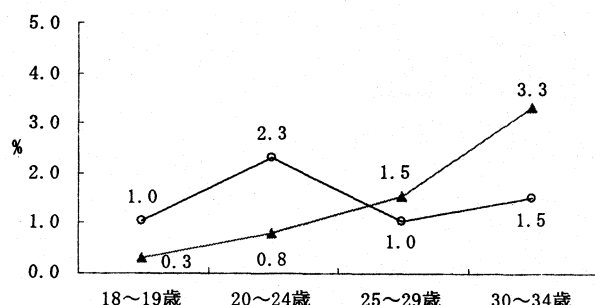

図V-4b 同棲割合：女

25歳以上の男子では出生動向基本調査とほぼ同じ値、25歳以上の女子では出生動向基本調査より高い値が出ている。しかしいずれにせよ、わが国における同棲割合はごくわずかという結論に変わりはない。

3. 結婚

女子の晩婚化は20世紀を通じて進行した長期的な過程だが、1940年代の大戦による性比不均衡と戦後結婚ブーム、および高度経済成長に伴う専業主婦化が進んだ1960～1970年代前半には、晩婚化に一時的な歯止めがかかった。しかし1970年代後半以降は男女とも晩婚化が進んでおり、1999年の人口動態統計による平均初婚年齢は夫28.7歳、妻26.8歳で、1975年に比べ夫が1.7歳、妻が2.1歳上昇している。一方で50歳時の未婚割合は1980年代まで男女とも5%未満だったが、1995年には男子が9%と急激に未婚化し、女子も5%を越えて未婚化が進行している。

表V-2 男女別、5歳階級別未婚割合 (%)

年齢	男子		女子	
	第3回 (1994)	第4回 (1999)	第3回 (1994)	第4回 (1999)
18～19歳	99.7	98.5	98.2	97.6
20～24歳	93.3	93.4	88.6	88.4
25～29歳	66.0	64.4	46.4	51.3
30～34歳	33.2	34.2	16.6	20.7
35～39歳	20.5	20.9	9.7	9.7
40～44歳	13.8	16.3	5.0	6.1
45～49歳	9.0	10.7	4.0	4.6
50～54歳	5.0	5.4	2.7	4.4
55～59歳	4.0	3.8	3.3	3.2
60～64歳	1.2	2.2	3.4	2.7
65歳以上	0.4	0.9	2.7	2.3

表V-2はこの5年間の未婚割合の変化を示したものだが、男子の変化はごくわずかである。これに対し女子では、20代後半から30代前半の未婚割合が4～5ポイント上昇しており、晩婚化が顕著である。50歳前後の未婚割合の上昇はそれほど顕著ではないが、45～49歳の男子と50～54歳女子では1ポイント以上上昇しており、未婚化の進行を見てとることができる。

結婚時の世帯形成パターンとしては、長男は結婚後も離家せず親と同居して直系家族世帯を形成するのが伝統的だった。こうした伝統的パターンは、1950年代以降の核家族化により減少を続けているが、直系家族世帯が消滅したわけではない。1995年国勢調査では、一般世帯のうち単独世帯が25.6%、核家族世帯が58.7%、その他の親族世帯が15.4%となっている。その他の親族世帯のうち、夫婦とその親を含む直系家族と推定される世帯は、全体の12.7%となっている。

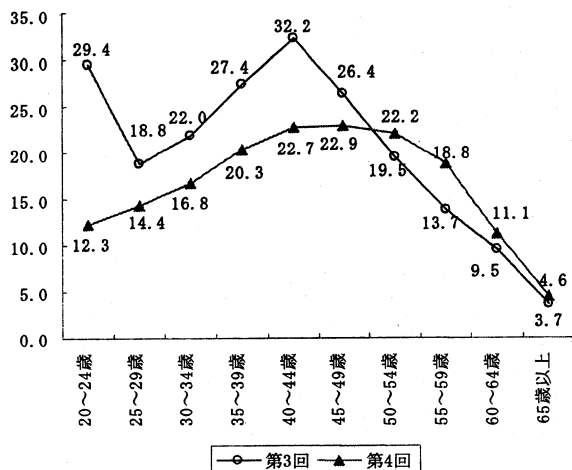

図V-5a 自分の親との同居割合：夫

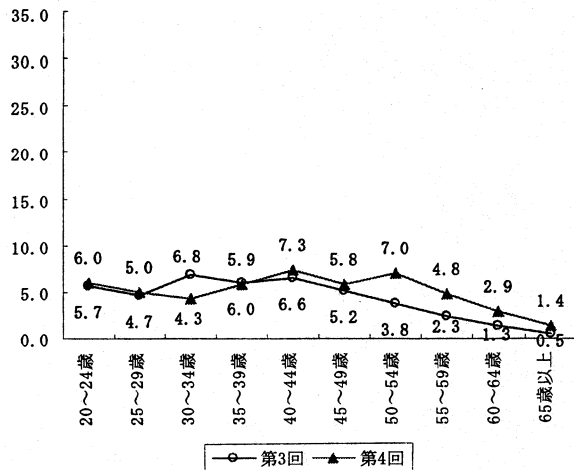

図V-5b 自分の親との同居割合：妻

図V-5は、有配偶の男女について自分の親と同居している割合を示したものである。夫の親との同居割合は、全体では前回の17.9%から今回の16.4%へと1.5ポイント低下した。年齢別では図に見るように、50歳未満で低下、50歳以上では上昇している。50歳以上での上昇は、兄弟姉妹数の減少による親との同居可能性の上昇に、親の死亡率低下の影響が加わった結果と考えられる。妻の親との同居は、もともと伝統的な夫の親との同居に比べて少ないが、この5年間では4.0%から4.9%へとわずかに増加した。増加が生じているのは男子と同じく50歳以上の年齢層で、最近結婚した男子に妻の親と同居する傾向が増えているわけではない。

4. 子の出生

多くの夫婦では結婚後数年以内に子が生まれ、世帯は拡大局面に入るだろう。しかし近年の晩婚化、未婚化、晩産化、少産化といった人口学的変化は、こうした世帯規模の拡大を抑圧していると予想される。

表V-3 男女別、5歳階級別、子との同居割合 (%)

年齢	男子		女子	
	第3回 (1994)	第4回 (1999)	第3回 (1994)	第4回 (1999)
18~19歳	0.9	1.0	0.5	0.9
20~24歳	4.0	3.6	6.2	6.0
25~29歳	18.5	19.1	29.6	28.5
30~34歳	47.8	43.8	58.3	60.9
35~39歳	67.5	63.1	68.3	78.6
40~44歳	74.8	72.1	79.2	82.7
45~49歳	77.5	73.4	78.7	80.7
50~54歳	76.1	74.6	71.1	70.0
55~59歳	66.6	62.9	56.8	58.2
60~64歳	57.8	50.0	52.6	46.3
65歳以上	51.3	46.5	59.8	52.8

表V-3は同居子がいる割合を前回調査と比較したものだが、予想通り30歳以上の男子では同居割合が低下している。ところが30～49歳の女子では、子との同居割合はむしろ上昇している。この不可解な男女差がなぜ生じているのかは、よく分からない。

晩産化と子の離家の遅れにより、子の同居割合が最大となる年齢は高い方にずれると予想される。この予想が当たっているのも男子だけで、同居割合のピークは40代後半から50代前半に移っている。女子のピークは5年前と同じく、40代前半のままである。

5. ライフコースから見た世帯形成

ここでは本章でとりあげた離家、結婚（および同棲）、子の出生を組み合わせ、個人のライフコースから見た世帯形成過程を概観する。世帯形成過程は、次の5段階に分けた。

1. 親と同居
2. 離家
3. 結婚
4. 出生
5. 離家せず結婚・出生

各段階は主として調査時点の世帯構成に依拠して分類した。「親と同居」は未婚で、親または祖父母と同居していることを条件とする。離家経験があるが調査時点で親元に戻っていた者は、この段階に含まれる。「離家」は未婚で、親とも祖父母とも同居していないことを条件とする。「結婚」は既婚または同棲中で、親・祖父母・子と同居していないことを条件とする。「出生」は既婚で、親・祖父母とは同居しないが子とは同居していることを条件とする。「離家せず結婚・出生」は、既婚で親または祖父母と同居している者である。

図V-6は40歳未満の男女について、この世帯形成過程を示したものである。18～19歳男子の21.5%、18～19歳女子の14.6%が既に世帯形成を開始している。親元に残っている割合は、20代前半では男女差がなくなり、結婚が多くなる20代後半以降は男子の方が高くなる。30代以降では、離家・結婚・出生の3イベントを経験した者が多数派を占めるようになる。離家せずに結婚・出生する伝統的な世帯形成パターンは、既に見たように男子に多い。

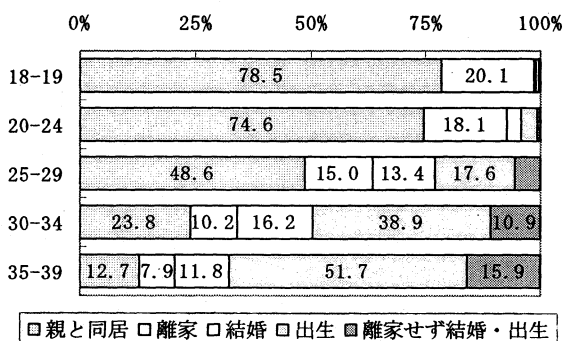

図V-6a 世帯形成段階：男

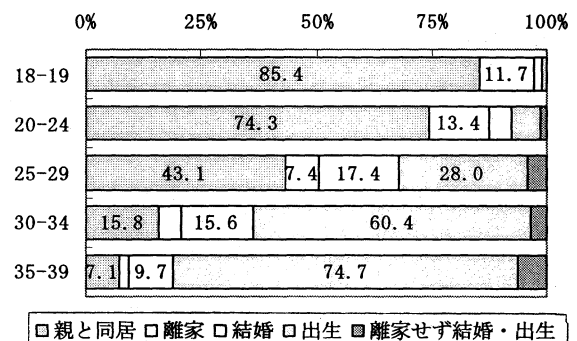

図V-6b 世帯形成段階：女

図V-7は、5年前の段階が「親と同居」だった者に限って調査時点の段階を示したものである。これは初期状態からの推移確率と解釈でき、世帯の将来推計では重要なパラメタとなる。

これらの推移確率を連続して適用すると、仮想コホートの世帯形成行動を構成できる。たとえば35～39歳まで初期状態である「親と同居」にとどまる確率は、各年齢階級での非推移確率の直積だから、男子の場合 $0.801 \times 0.806 \times 0.672 \times 0.507 \times 0.360 = 7.9\%$ となる。図V-6によると35～39歳男子の「親と同居」の割合は12.7%だから、この中には離家・結婚した後親元に戻った者がかなり含まれることが想像できる。一方女子の仮想コホートについては $0.887 \times 0.807 \times 0.613 \times 0.513 \times 0.488 = 11.0\%$ で、実際の7.1%よりやや高い。これは若いコホートほど離家や結婚が遅れており、将来の35～39歳女子が「親と同居」にとどまる割合は現在より高くなる可能性があることを示唆している。

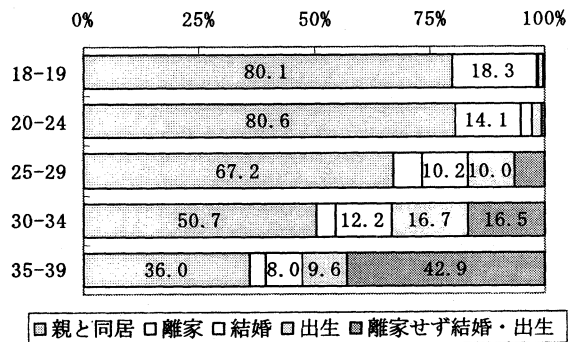

図V-7a 5年前同居者の世帯形成：男

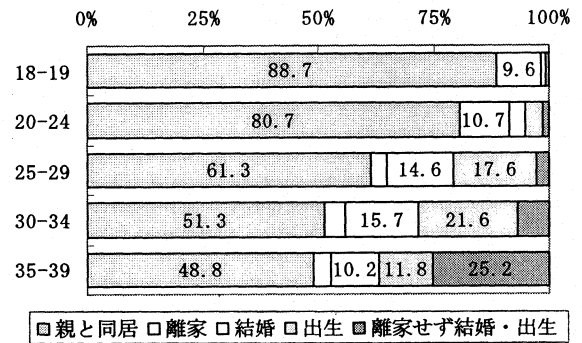

図V-7a 5年前同居者の世帯形成：女

VI 世帯の解体と縮小

小山 泰代

前章では成人への移行にともなう個人の世帯形成行動をみつかったが、それはおもに親世帯からの離家に始まる子の側の世帯動態が中心であった。一方の親側の世帯にとっては、子どもの離家によって世帯の解体・縮小が開始される。とりわけ、子どもをすべて離家させた後に残される親夫婦のみの世帯は「エンpty・ネスト（空の巣）」と呼ばれ、その言葉は広く知られるところとなっている。世帯の解体・縮小は子の離家、配偶者との死別といった世帯のライフコース・イベントにともなって発生する。これらはおもに個人や世帯の高齢期を中心に起こる事象である。また、子の離家や配偶者との死別よりも早い段階に多いが、近年増加傾向にある離婚も世帯の解体・縮小に関わるイベントである。

本章では、世帯の解体と縮小をもたらす死別、離別、親から見た子の離家といったイベントを中心に概観する。また、高齢期の世帯に関わる問題として、高齢者の健康状態と世帯との関係についてみていく。

1. 配偶者との死別・離別

まず、死別・離別の動向とそれらに関する世帯の変化についてみてみよう。5年前に有配偶であった者のうち、調査時点の婚姻状態が死別へと変化した者は、男子で1.4%、女子では4.7%で、第3回調査（男子1.4%、女子4.3%）と比較すると男子はほぼ同じ水準、女子はわずかに下回った。表VI-1に調査時の年齢階級別にその割合（死別経験率）を示した。死別経験率は男女の平均寿命を反映して総じて女子のほうが高い。女子では50歳代から死別経験率が上昇し始め、65-69歳で1割を超え、85歳以上では58.7%に達している。一方、男子は死別経験率の上昇はゆるやかで、80-84歳でも4.7%にとどまるが、85歳以上では20.7%にまで上昇する。65歳以上の者全体で見ると死別経験率は男子3.4%（第3回調査では4.6%）、女子16.7%（同16.9%）で、男子では30人に1人、女子では6人に1人がこの5年間に配偶者との死別を経験したことになる。

図VI-1は出生年次（コーホート）別の年齢別死別割合である。各年齢時点でそのコーホートのうちどれだけの人が死別を経験しているかを表すもので、コーホートごとの死別の発生過程を再現したものといえる（ただし、死別後再婚した者

表VI-1 性・年齢別過去5年間の死別経験率

年 齢	男 子		女 子	
	第4回	第3回	第4回	第3回
29歳以下	-	-	-	-
30-34歳	-	-	-	0.2
35-39歳	0.1	-	0.7	-
40-44歳	0.3	0.1	0.5	0.4
45-49歳	0.5	0.9	0.8	1.1
50-54歳	0.6	0.5	2.3	1.9
55-59歳	1.4	0.6	2.6	3.5
60-64歳	1.4	1.1	5.6	4.5
65-69歳	1.8	2.7	10.3	9.9
70-74歳	2.4	4.1	15.6	15.1
75-79歳	3.6	4.9	21.1	28.7
80-84歳	4.7	8.1	38.4	30.8
85歳以上	20.7	19.6	58.7	66.7

注) 第3回については1989年7月から1994年6月の5年間に死別した者を対象に再集計した。

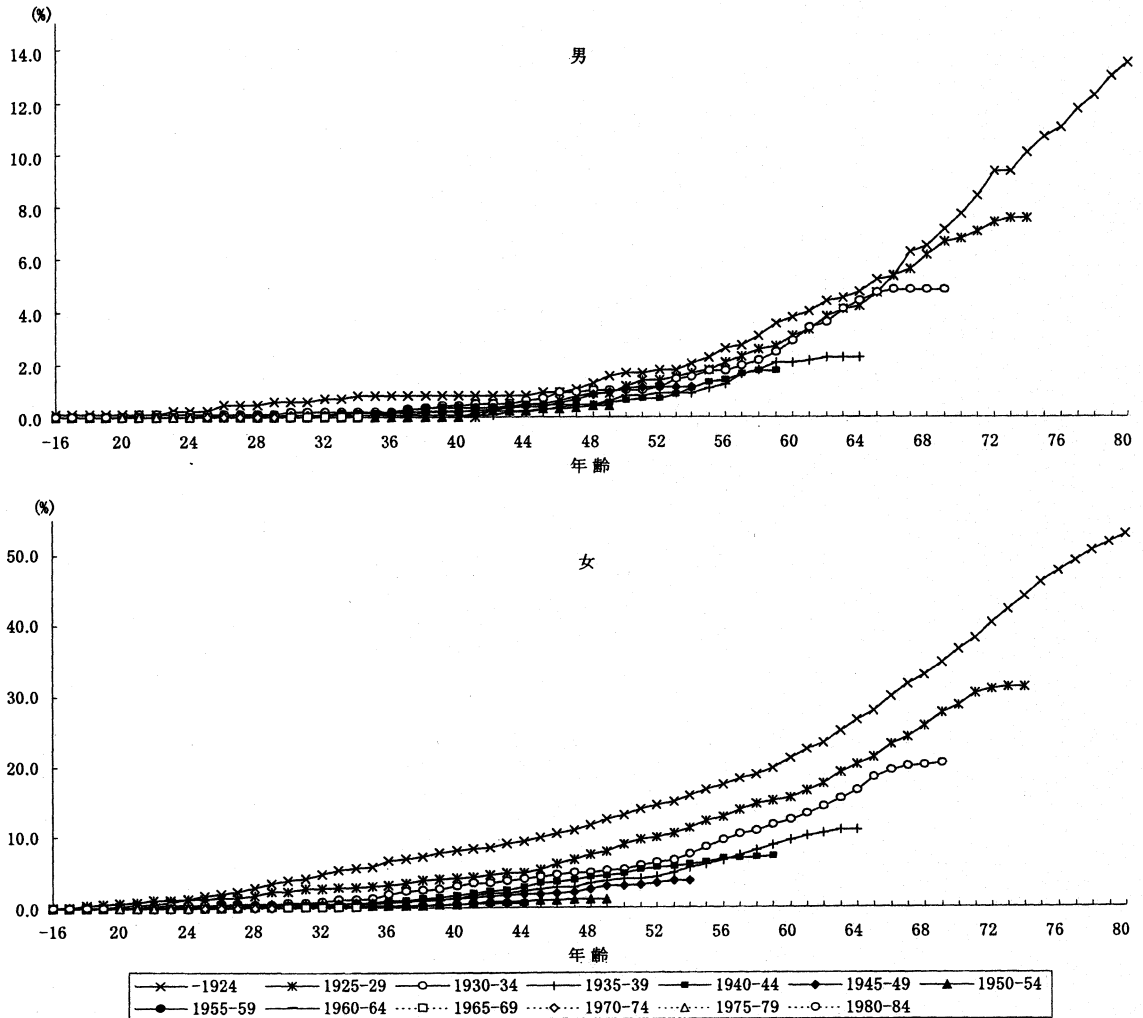

図VI-1 性・出生コーホート別死別割合

は含まれない)。男女とも若いコーホートほど同年齢で比較したときの死別割合が低く、死別の発生は遅くなっているといえる。また、その差はとくに女子において顕著で、1924年以前という古いコーホートでは50歳までに1割以上が死別を経験しているが、1950-54年コーホートでは49歳時でも1.2%にすぎない。女子の古いコーホートにはまだ戦争の影響が残っているといえよう。

次に、離別についてみてみよう。5年前に有配偶であった者のうち、調査時点の婚姻状態が離別へと変化した者は、男子1.2%（第3回調査では0.8%）、女子1.7%（同1.1%）である。表VI-2に過去5年間における年齢階級別離別経験率を示した。40歳代までが比較的高い値となっており、29歳以下では男女とも1割以上が離別の経験をもっている。40歳以下全体で見ると離別経験率は男子4.0%、女子

表VI-2 性・年齢別過去5年間の離別経験率 (%)

年齢	男子		女子	
	第4回	第3回	第4回	第3回
29歳以下	12.4	13.7	20.3	11.0
30-34歳	4.6	2.6	2.8	3.3
35-39歳	2.5	1.6	3.2	2.0
40-44歳	1.7	1.0	1.6	1.8
45-49歳	1.3	0.9	1.7	0.5
50-54歳	0.4	0.5	1.0	0.6
55-59歳	0.8	-	0.9	0.3
60-64歳	0.8	0.3	0.2	-
65-69歳	0.1	0.0	0.1	0.2
70-74歳	0.2	0.3	0.2	-
75-79歳	-	-	0.3	0.6
80-84歳	-	-	-	-
85歳以上	-	-	-	-

注) 第3回については1989年7月から1994年6月の5年間に離別した者を対象に再集計した。

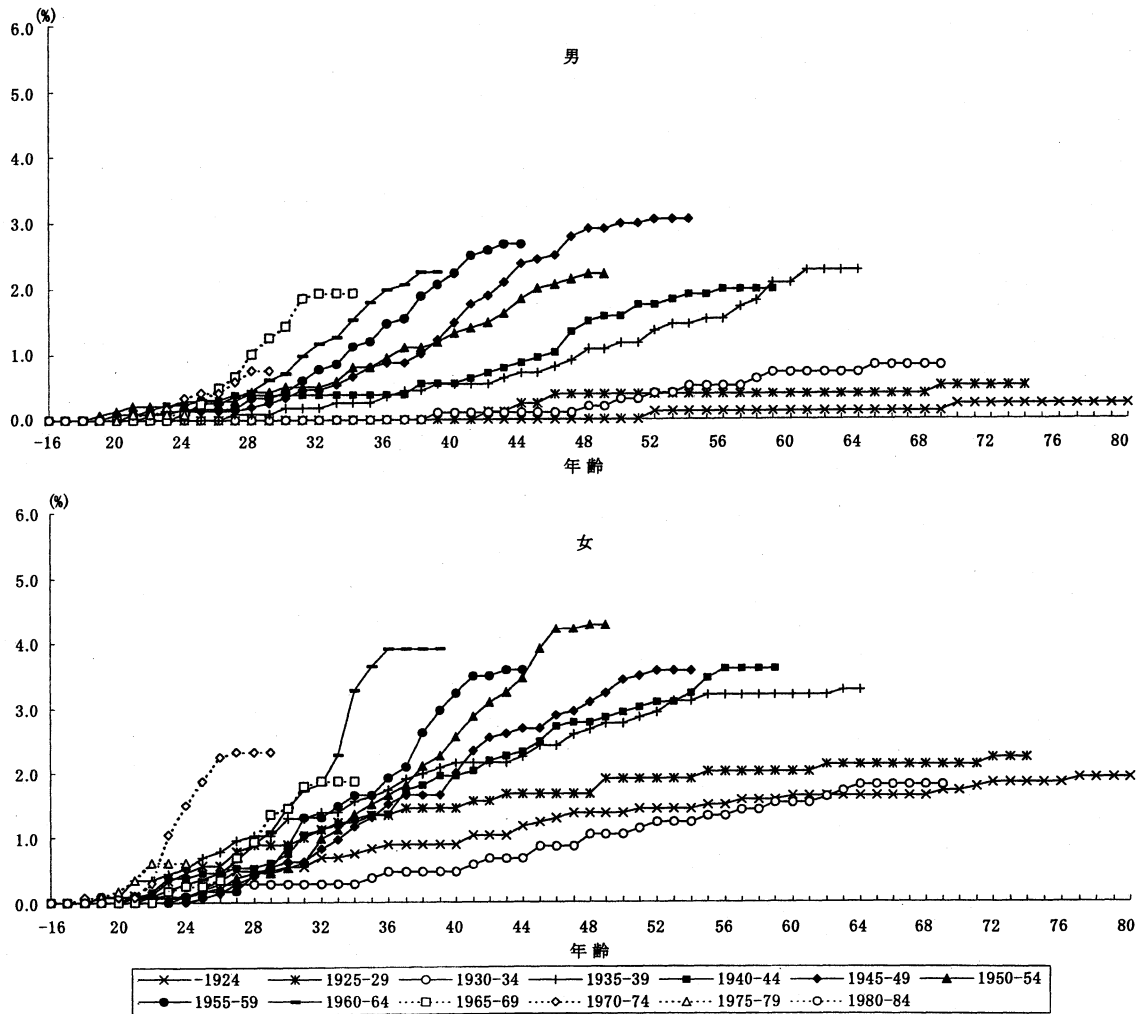

図VI-2 性・出生コーホート別離別割合

5.0%である。

図VI-2に死別と同様にコーホート別の離別の発生過程を示した(ただし、離婚後に再婚した者は含まれていない)。若い世代の立ち上がりが急になっているが、調査時以前5~10年ではほぼ横這いという傾向がみられる。また、男女ともに1935-39年コーホート以降、離婚率が上昇している。

このような死別や離別によって世帯にはどのような変化があるだろうか。配偶者との死別の場合には、世帯内の夫婦が単身の男子または女子に変化するだけで、世帯の縮小がおもな変化であると考えられる。あるいは残る世帯が高齢者の単独世帯であれば、それは子夫婦等の世帯と合併することも考えられよう。離別の場合には通常別居をとまなうので、元の世帯の解体・縮小と同時に、新しい世帯の発生または世帯員の統合による別の世帯の拡大をもたらすであろう。

図VI-3に過去5年間に婚姻状態が有配偶から死別へと変化した者について、5年前と現在の家族類型別割合を示した。死別後の世帯は、男女とも夫婦のみの世帯と夫婦と子の世帯はなくなり、単独世帯、ひとり親と子の世帯、その他の世帯の3つの類型がほぼ3分の1ずつを占めており、分布に大きな男女差は見られない。5年前にすでに単独世帯やひとり親と子の世帯であったという者には、当時から配偶者が福祉施設や病院に入所・入院して

いた者が含まれていると考えられる。

家族類型の移行の様子をみると（表VI-3），男子では死別の前後ともその他の世帯である者，夫婦と子の世帯からひとり親と子の世帯へ移行する者，夫婦のみ世帯から単独世帯へ移行する者がいずれも2割以上を占めている。女子については，夫婦のみの世帯から単独世帯へ移行する者，死別の前後ともその他の世帯である者がそれぞれ約3割を占めている。次いで2割強が夫婦と子からひとり親と子の世帯へと移行している。移行の割合には若干の差があるが，

男女ともよく似た移行の様子を示している。なお，男女を合わせてみると，夫婦のみの世帯は死別を経て9割以上が単独世帯へと移行しており，夫婦と子の世帯は8割がひとり親と子の世帯へと移行する。先に見たように，女子のほうが死別率が高いため，夫婦のみ世帯から単独世帯へと移行する者については，その83.5%が移行後は女性の単独世帯となっている。

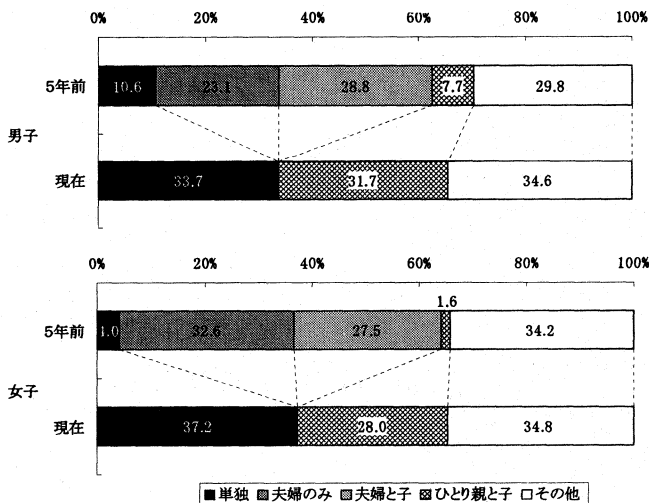

図VI-3 5年前および現在の家族類型分布（死別）

表VI-3 過去5年間の家族類型の変化（死別）

	男子			女子		
	現在	ひとり親と子	その他	現在	ひとり親と子	その他
5年前						
単独	9.6	-	1.0	3.2	0.5	0.3
夫婦のみ	22.1	1.0	0.0	31.3	1.3	0.0
夫婦と子	1.9	23.1	3.8	1.6	22.4	3.5
ひとり親と子	-	5.8	1.9	0.3	1.1	0.3
その他	-	1.9	27.9	0.8	2.7	30.7

家族類型不詳を除く総数に対する割合。現在の家族類型の夫婦のみ・夫婦と子は該当無し。

離別へと変化した者について，同様に離別前後の家族類型をみると（図VI-4），離別後は男子では半数近くが単独世帯となっているのに対し，女子では女親と子がほぼ半数を占めており，離別後の世帯の家族類型分布に男女で差が見られる。人口動態統計によれば，子どもがいる夫婦の離婚の場合妻が全児の親権を行うケースの割合が近年では8割に達しており，ここでみた離別後の家族類型の分布における男女差は，こうした情勢に呼応するものといえる。また，

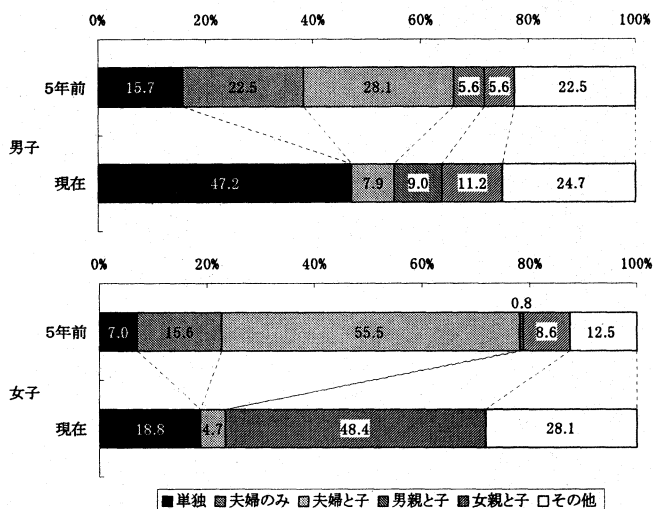

図VI-4 5年前および現在の家族類型分布（離別）

表VI-4 過去5年間の家族類型の変化（離別）

5年前	男 子					女 子				
	現 在 単独	夫婦と子	男親と子	女親と子	その他	現 在 単独	夫婦と子	男親と子	女親と子	その他
単独	14.6	-	-	-	1.1	2.3	-	-	0.8	3.9
夫婦のみ	16.9	2.2	1.1	1.1	1.1	10.2	-	-	2.3	3.1
夫婦と子	12.4	4.5	5.6	1.1	4.5	4.7	3.1	-	37.5	10.2
男親と子	2.2	-	2.2	-	1.1	-	-	-	-	0.8
女親と子	-	-	-	4.5	1.1	-	0.8	-	4.7	3.1
その他	1.1	1.1	-	4.5	15.7	1.6	0.8	-	3.1	7.0

家族類型不詳を除く総数に対する割合。

離別後にはその他の世帯が男女ともに2割以上を占めているが、この内訳をみてみると、親と子夫婦、親と子夫婦と子、親と子夫婦と孫の世帯といった直系三世型の家族類型はごくわずかで、離別者は親や子以外の者と同居するケースが少なくないことが示唆される。

このような離別前後での家族類型の移行の様子を観察すると（表VI-4）、男子では夫婦のみ世帯、単独世帯、夫婦と子の世帯からそれぞれ単独世帯へと変化するケースが多いが、女子では全体の3割強が夫婦と子から女親と子への変化である。

男女を合わせてみると、離別前の夫婦のみの世帯は7割が単独世帯へと移行する。死別と異なり、離別の場合には夫婦のみの世帯から移行した単独世帯は男女がほぼ同数である。さらに夫婦のみの世帯は17.5%がひとり親と子の世帯または夫婦と子の世帯へと移行するが、これは離別した夫婦の一方が親の世帯へ統合されたものと考えられる。また、離別前の夫婦と子の世帯は約半数が女親と子の世帯、17.7%がその他の世帯へ移行する。

死別や離別はほとんどが単独世帯やひとり親と子の世帯への移行を生じ、世帯の解体・縮小をうながす大きな要因であることが分かる。また、離別については、夫婦のみの世帯から夫婦と子の世帯へ、夫婦と子の世帯からその他の世帯へ移行するなど、世帯の拡大の面も少なからず見受けられる。

2. 子の離家とエンプティ・ネスト

家族周期のなかで、子どもが就職や結婚などによって離家した後、夫婦のみとなった世帯を「エンプティ・ネスト（空の巣）」と呼ぶ。平均寿命の伸長により、その期間が長期化しているといわれている。夫婦のみの世帯はやがて高齢者のみの世帯となり、単独世帯へと移行していく。エンプティ・ネストは、夫婦の関わり方や生き甲斐、親や夫婦自身の健康・介護といった諸問題に関わる現象として、その動向が注目される。今回の調査では、5年前の家族類型が夫婦と子であった世帯のうち、調査時の家族類型が夫婦のみの世帯であったものは10.5%（対象を継続世帯に限定すると9.8%）であった。

夫婦と子の世帯から夫婦のみの世帯へという変化でも、自身の立場が「夫婦（親）」であるか

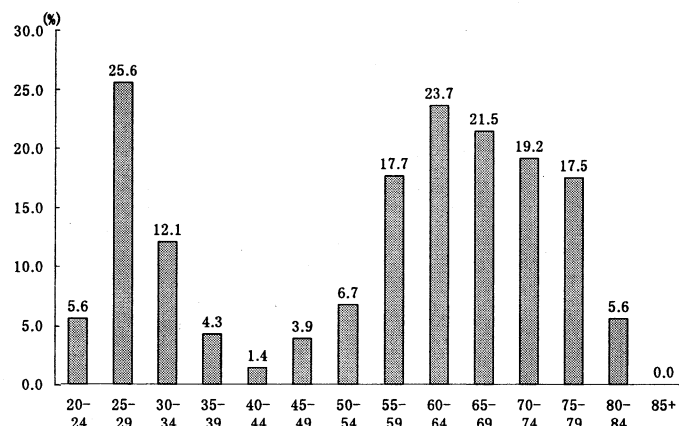

図VI-5 世帯主の年齢別 夫婦と子の世帯から夫婦のみの世帯へ移行した世帯の割合

「子」であるかによって、一方は世帯解体期、一方は世帯形成期における家族類型の変化に分類される。この夫婦と子の世帯から夫婦のみの世帯へ変化した者の割合を世帯主の年齢別にみたものが図VI-5であるが、これを見ると、20歳代後半と60歳代前半にピークをもつ分布となっている。年齢階級前半の若い世代については、自身が夫婦と子の世帯の「子」であった者で、結婚により夫婦のみの世帯を形成したケースである。いわゆるエンpty・ネストに相当するのは、おおむね40歳代以降の部分である。世帯がエンpty・ネストへと移行する割合は世帯主が50歳代後半で急激に上昇し、60-64歳の23.7%がピークとなって、以降次第に減少していく。世帯を単位にしてみると、エンpty・ネストへの移行は、世帯主が50歳代後半から70歳代後半にかけて活発に起こる事象といえる。

次に、子を離家させた親の側からエンpty・ネストへの移行をみてみよう。子が親の世帯から離家していく過程を次の4段階に分類する。

- I：開始前（まだ子の離家が始まらず、全子と同居）
- II：進行中（子の一部は離家し、一部は対象者と同居）
- III：最近5年以内に終了（1994年7月以降の子の離家により全子と別居）
- IV：5年以上前に終了（1994年7月以前に全子と別居）

個人を対象としてそれぞれの段階にある者の割合をみると、Iは45.5%（第3回調査では47.2%）、IIは30.0%（同32.1%）、IIIは6.2%（同8.3%）、IVは18.3%（同12.4%）であり、前回調査時よりも5年以上前に子の離家をすべて終了させた親（IV）の割合が増え、その他の段階にある親の割合はいずれも低下した。このうちIIIとIVの段階にある者はすべての子どもと別居している親である。ここでは親世帯の家族類型を夫婦のみの世帯に限定していないので、III・IVは広い意味でのエンpty・ネストに属する親といえる。これらの割合は24.5%になり、親から見たときには、その4人に1人がエンpty・ネストに属していることになる。また、5年前に同居子がいた親（I、II、III）の7.5%は、過去5年の間にエンpty・ネストへ移行（III）している。

これを年齢別に見ると（図VI-6）、男子では50歳代の前半から後半にかけて、女子では40歳代後半から50歳代にかけてIII+IVの割合が大きく伸びており、65-69歳では男女とも約半数がエンpty・ネストとなっている。また、この5年間のエンpty・ネストへの移行（III）が目立つのは男女とも55-59歳（男子15.1%、女子14.3%）であり、エンpty・ネストへの移行は親がこの年

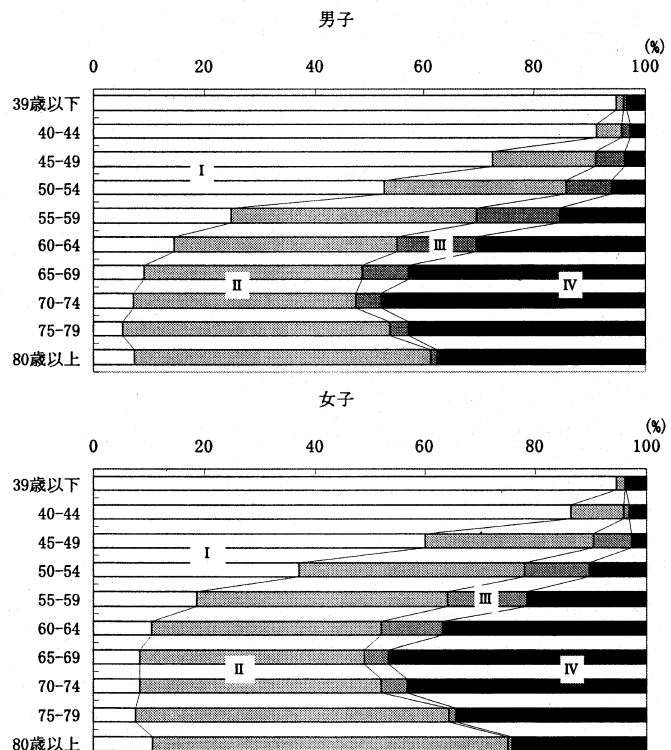

図VI-6 性・年齢別子の離家段階別割合

年齢層の時期に急速に進行することが分かる。

女子では 65-69 歳以上、男子では 70-74 歳以上において、それまでの変化とは逆に年齢とともにⅢ・Ⅳの割合が減少し、Ⅱの割合が増大している。この傾向は特に女子において顕著である。これは親が高齢になり一度離家した子と再び同居するためと考えられる。そこで、子の離家段階がⅠとⅡにある者について、同居子の離家経験の有無をみると(図VI-7)、離家経験のある子と同居する者の割合は年齢とともに上昇し、女子では 65 歳以上では半数以上、男子でも 50%前後が離家経験のある子と同居している。なお、65 歳以上で 5 年前に夫婦のみの世帯であった者のうち、現在の家族類型が単独世帯・夫婦のみ世帯以外の親族世帯となっている者は、男子で 4.0%、女子で 4.3%である。この割合は特に高齢の女子では年齢とともに上昇し、75 歳以上では 8.6%と高い水準を示している。このように親の高齢期に一度離家した子が再び親と同居する現象には、配偶者との死別などの親側の変化とともに、配偶者との離別などの子側の変化も関連していると考えられる。

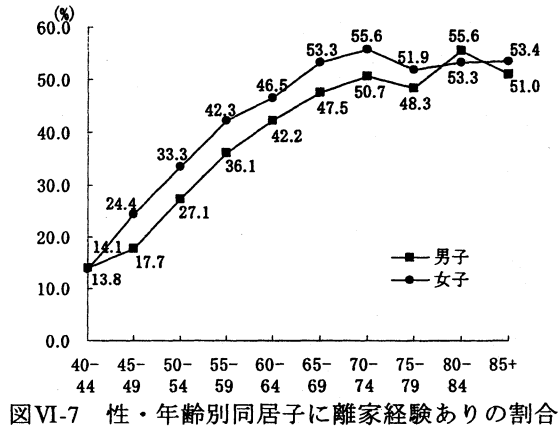

3. 高齢者の健康状態と同居相手

世帯規模の縮小や家族機能の変化といった社会の変化にともない、老親の介護は家族や社会にまたあらたな問題を投げかけている。介助や介護の必要な高齢者はどのような世帯に暮らしているのだろうか。

図VI-8 に年齢階級別の介助・介護の必要な者の割合を示した。なお、ここでは調査票の設問にある選択肢のうち「日常生活の一部に手助けが必要」「寝たきり、または全面的に介助が必要」「入院中」をまとめて介助・介護の必要な者(以下、要介護の者)としている。図VI-8によれば、男女とも 50 歳代後半から次第にその割合は上昇し、75-79 歳では 1 割以上、80 歳以上では 2 割以上の者が日常生活になんらかの介助・介護を必要としている。65 歳以上の要介護者の割合は、男子で 10.7%、女子で 14.9%である。

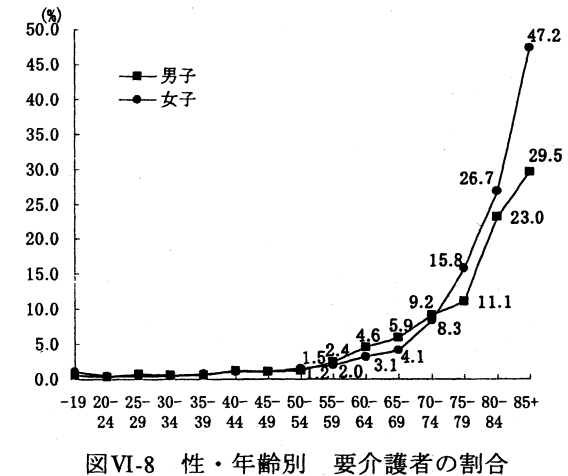

65 歳以上の者について、介護の要・不要別に居住する世帯の家族類型をみると(図VI-9)、男女とも、要介護の者はそうでない者に比べて単独世帯や夫婦のみの世帯に属する者が少なく、その他の世帯に属する者が多い。特に女子については、夫婦のみの世帯に属する者

の割合が、介護不要な者では 25.6%であるのに対して要介護の者では 9.8%と大きな差がある。一般に、夫に介護が必要になった場合には妻がその介護にあたるケースが大半であるが、逆に妻に介護が必要になった場合には夫以外の世帯内の女性（息子の妻や娘など）が介護者となる傾向がある。本調査では要介護者の発生の前後での世帯の変化はとらえられないが、夫婦のみの世帯で妻が要介護状態になった場合には、なんらかの世帯の変化をとまなうことが少なくないことがうかがえる。一方で、女子では要介護者でも 1 割強が単独世帯であることも留意すべき結果である。

要介護の者はそうでない者に比べてその他の世帯に属する者、すなわち子夫婦と同居している者が多いことは先に述べたが、65 歳以上の者について同居している子に離家経験があるかどうかをみると（図 VI-10）、要介護の者のほうが離家経験のある子の割合が男子で 11.3パーセントポイント、女子で 5.7パーセントポイント高い。前節で見たエンプティ・ネストから子との再同居への移行には、親の健康状態をきっかけとするケースもあると考えられよう。

本調査では介護をきっかけとする同居や別居は直接導くことはできないが、関連する項目として転入者についてみると、転入の理由が「扶養・育児支援」の者のうち要介護の者は 65 歳以上では 32.1%（全体では 14.7%）である。ここでいう扶養には介護も含まれると考えられるが、この項目に関しては、転入理由が扶養か育児支援かということのほか、要介護の者が扶養・介護されるために転入したのか、介護不要の者が要介護者を扶養・介護するために転入してきたのかということについても区別が困難である。また、親（生存している親）の居住世帯をみると、父親の 0.9%、母親の 2.0%が施設や病院に入所・入院しており、この 5 年間の転出者を見ると 0.4%が「病気・病弱」による転出である。高齢者の健康状態、いいかえれば老親の介護をめぐる世帯の動態については、このような施設等とのフローや介護する側とされる側のどちらが移動するのかといった問題を含め、今後さらに検討の余地がある。



図 VI-9 介護の要・不要別65歳以上の者の家族類型別割合



図 VI-10 介護の要・不要別65歳以上の者の同居子の離家経験ありの割合

付属資料

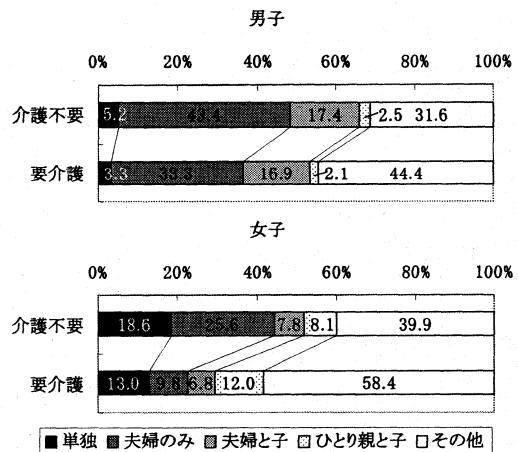
1. 調査関係資料

1. 「1999年社会保障・人口問題基本調査」第4回世帯動態調査 実施要綱	49
2. 1999年社会保障・人口問題基本調査 第4回世帯動態調査について	50
3. 1999年社会保障・人口問題基本調査 第4回世帯動態調査 調査票	51
4. 1999年社会保障・人口問題基本調査 第4回世帯動態調査 調査の手引き	59

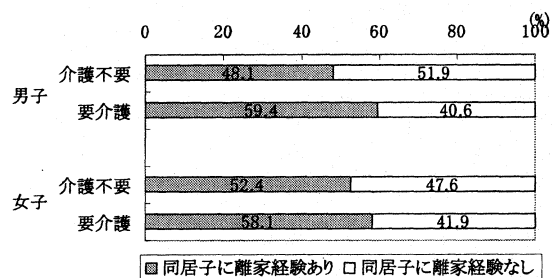
1999年社会保障・人口問題基本調査

第4回世帯動態調査実施要綱

1 調査の目的および意義

人口の高齢化が進行するとともに老人を含む世帯が急速に増加するなど、国民の生活単位である世帯は急速に変化しており、厚生行政を進める上で世帯の実態を正確に把握することは重要な課題となっております。

この調査は、社会保障・人口問題研究所の行う社会保障・人口問題基本調査の一環として、過去3回の世帯動態に関する調査に引き続いて、世帯変動の実態と要因を明らかにするために行うものであります。各世帯がどのように形成され、変化したかという世帯動態に関する調査結果は、福祉施策の基礎資料として役立つとともに、国民が将来どのような世帯で暮らすかを推計することに役立つものであります。

2 調査の対象および客体

全国の世帯主を対象とし、平成11年国民生活基礎調査で設定された調査地区内より無作為に抽出した300調査区内のすべての世帯（約15,000世帯）の世帯主を調査の客体とします。

3 調査の期日

平成11（1999）年 7月 1日

4 調査の事項

- 1) 世帯の属性に関する事項
- 2) ライフコースと世帯内地位の変化
- 3) 親の基本属性と居住関係
- 4) 子の基本属性と居住関係

5 調査の方法

この調査は、国立社会保障・人口問題研究所が厚生省大臣官房統計情報部、都道府県、保健所を設置する市・特別区および保健所の協力を得て実施します。調査票の配布・回収は調査員が行い、調査票への記入は世帯主の自計方式によります。

6 集計および結果の公表

集計は国立社会保障・人口問題研究所が行ない、結果は平成12（2000）年3月頃公表の予定です。

1999年社会保障・人口問題基本調査

第4回世帯動態調査

についてお願い

人口の高齢化が進行するとともに老人を含む世帯が急速に増加するなど、国民の生活単位である世帯は急速に変化しています。

このたび、国立社会保障・人口問題研究所では、このような世帯変動の実態と要因を明らかにするために、1999年社会保障・人口問題基本調査（第4回世帯動態調査）を実施することになりました。

この調査結果は、福祉施策の基礎資料として役立つとともに、国民が将来どのような世帯で暮らすかを推計することに役立てられます。

調査の方法は、回答していただいた調査票を無記名で封筒に入れていただき、密封のまま保健所を通じて国立社会保障・人口問題研究所に直接送られる仕組みになっております。ご回答の内容はすべて統計的に処理され、調査結果は集計表の形で発表されますので、一人一人のご回答が他に漏れるような事は決してありません。

どうかこの調査の主旨を十分ご理解下さいまして、すべての質問にご回答いただけますようお願いいたします。

平成11年 6月

国立社会保障・人口問題研究所長
塩野谷 祐一

〒100-0013 千代田区霞が関1-2-3
電話 (03)3503-1711 内線 4465, 4466

総務庁承認番号 No.21439
平成11年9月30日 まで
厚生省登録 厚 2-15-42-1
平成11年4月7日 登録



1999年社会保障・人口問題基本調査

第4回世帯動態調査

1999(平成11)年7月1日

国立社会保障・人口問題研究所
 〒100-0013 千代田区霞が関1-2-3
 電話 (03)3503-1711 内線4465,4466

調査員記入欄

都道府県名	保健所名	地区番号	単位数番号	世帯番号	調査票枚数

記入上のお願

- この調査票は、世帯主の方に7月1日現在の事実について記入していただくものです。
 なにかの理由で世帯主の方が記入できないときは、代理の方が記入して下さい。
- 回答のしかたは、あてはまる番号を1つ選んで○をつけるものと、必要な事を書きこむものがあります。
- 回答のしかたがわからないときは、調査員が回収に来た時におたずねください。
- この調査票は統計目的以外には使用しませんので、ありのままをご記入下さい。

問1 あなた(世帯主)は、5年前の1994(平成6)年7月1日にも現在の住所に住んでいましたか。
 同じ都道府県内で移動した場合も、現在お住まいの都道府県名を記入して下さい。

1 5年前も現在の住所 2 5年前には別の住所 → 都道府県名 ()

問2 現在同居中の世帯員は、あなた(世帯主)を含めて何人ですか。また世帯員のうち18歳未満・以上の方はそれぞれ何人ですか。
 (現在、不在でも3ヶ月以内に戻って来る方は同居に含めます)

世帯員数	全部で	()人
	うち18歳未満の方	()人
	18歳以上の方	()人

次の問3から問13までは、同居している世帯員の方全員についてお答え下さい。

なお、記入に当たっては、各人の立場に立ってお答え下さい。

(世帯員が6人以上いらっしゃる場合は、調査票をもう1部使用し、6人目の方を2人目の欄、7人目の方を3人目の欄…、のようにお書き下さい)

質 問	1 人 目 (世帯主)	2 人 目
問3 性別と出生年月を記入して下さい。	1 男 2 女 1 西暦 2 平成 3 昭和 4 大正 5 明治 () 年 () 月生まれ	1 男 2 女 1 西暦 2 平成 3 昭和 4 大正 5 明治 () 年 () 月生まれ
問4 あなた(世帯主)との続柄はどれですか。 あてはまる番号に○をつけて下さい。	1 世帯主 2 配偶者 8 配偶者の父母 3 子 9 祖父母 4 子の配偶者 10 兄弟姉妹 5 孫 11 その他の親族 6 孫の配偶者 12 恋人・友人等 7 世帯主の父母 13 その他	2 配偶者 8 配偶者の父母 3 子 9 祖父母 4 子の配偶者 10 兄弟姉妹 5 孫 11 その他の親族 6 孫の配偶者 12 恋人・友人等 7 世帯主の父母 13 その他
問5 この方の生存しているきょうだいの人数は何人ですか。 いらっしゃらない場合は、0をご記入下さい。	兄 () 人 弟 () 人 姉 () 人 妹 () 人 合計 () 人	兄 () 人 弟 () 人 姉 () 人 妹 () 人 合計 () 人
問6 この方の結婚の経験は、次のどれですか。	1 未婚 -----> 問7へ 2 有配偶(現在結婚している) 3 死別(配偶者と死に別れた) 4 離別(配偶者と離婚した) ↓ 問6-1 その経験をしたのはいつですか。 有配偶の方は結婚年月を、 死別の方は配偶者の死亡年月を、 離別の方は離婚した年月を 記入して下さい。 1 西暦 2 平成 3 昭和 4 大正 5 明治 () 年 () 月 問6-2 初婚・再婚のどちらですか。 有配偶の方は現在の結婚、 死別・離別の方は最後の結婚に ついてお答え下さい。 1 初婚 2 再婚	1 未婚 -----> 問7へ 2 有配偶(現在結婚している) 3 死別(配偶者と死に別れた) 4 離別(配偶者と離婚した) ↓ 問6-1 その経験をしたのはいつですか。 有配偶の方は結婚年月を、 死別の方は配偶者の死亡年月を、 離別の方は離婚した年月を 記入して下さい。 1 西暦 2 平成 3 昭和 4 大正 5 明治 () 年 () 月 問6-2 初婚・再婚のどちらですか。 有配偶の方は現在の結婚、 死別・離別の方は最後の結婚に ついてお答え下さい。 1 初婚 2 再婚
問7 (18歳以上の方について) 教育についておたずねします。	1 在学中(中退含む) 2 卒業 ↓ 問7-1 その教育施設は 1 小学校・新制中学 2 旧制中学・新制高校 3 専修学校(高卒後) 4 高専・短大 5 大学・大学院	1 在学中(中退含む) 2 卒業 ↓ 問7-1 その教育施設は 1 小学校・新制中学 2 旧制中学・新制高校 3 専修学校(高卒後) 4 高専・短大 5 大学・大学院
問8 (18歳以上の方について) 現在の就業の状態と職業についておたずねします。 育児休暇など長期休職中の方は常勤に○をつけて下さい。	就業の状態 職業 1 自営業主・家族従業者 1 専門・管理 2 常勤 2 事務 3 パート・アルバイト 3 販売・サービス 4 無職(→問9へ) 4 保安 5 運輸・生産労務 6 農林漁業	就業の状態 職業 1 自営業主・家族従業者 1 専門・管理 2 常勤 2 事務 3 パート・アルバイト 3 販売・サービス 4 無職(→問9へ) 4 保安 5 運輸・生産労務 6 農林漁業

3 人 目	4 人 目	5 人 目
1 男 2 女 1 西暦 2 平成 3 昭和 4 大正 5 明治 () 年 () 月生まれ	1 男 2 女 1 西暦 2 平成 3 昭和 4 大正 5 明治 () 年 () 月生まれ	1 男 2 女 1 西暦 2 平成 3 昭和 4 大正 5 明治 () 年 () 月生まれ
2 配偶者 8 配偶者の父母 3 子 9 祖父母 4 子の配偶者 10 兄弟姉妹 5 孫 11 その他の親族 6 孫の配偶者 12 恋人・友人等 7 世帯主の父母 13 その他	2 配偶者 8 配偶者の父母 3 子 9 祖父母 4 子の配偶者 10 兄弟姉妹 5 孫 11 その他の親族 6 孫の配偶者 12 恋人・友人等 7 世帯主の父母 13 その他	2 配偶者 8 配偶者の父母 3 子 9 祖父母 4 子の配偶者 10 兄弟姉妹 5 孫 11 その他の親族 6 孫の配偶者 12 恋人・友人等 7 世帯主の父母 13 その他
兄 () 人 弟 () 人 姉 () 人 妹 () 人 合計 () 人	兄 () 人 弟 () 人 姉 () 人 妹 () 人 合計 () 人	兄 () 人 弟 () 人 姉 () 人 妹 () 人 合計 () 人
1 未婚 -----> 問7へ 2 有配偶 (現在結婚している) 3 死別 (配偶者と死に別れた) 4 離別 (配偶者と離婚した) ↓ 問6-1 その経験をしたのはいつですか。 有配偶の方は結婚年月を、 死別の方は配偶者の死亡年月を、 離別の方は離婚した年月を 記入して下さい。 1 西暦 2 平成 3 昭和 4 大正 5 明治 () 年 () 月 問6-2 初婚・再婚のどちらですか。 有配偶の方は現在の結婚、 死別・離別の方は最後の結婚に ついてお答え下さい。 1 初婚 2 再婚	1 未婚 -----> 問7へ 2 有配偶 (現在結婚している) 3 死別 (配偶者と死に別れた) 4 離別 (配偶者と離婚した) ↓ 問6-1 その経験をしたのはいつですか。 有配偶の方は結婚年月を、 死別の方は配偶者の死亡年月を、 離別の方は離婚した年月を 記入して下さい。 1 西暦 2 平成 3 昭和 4 大正 5 明治 () 年 () 月 問6-2 初婚・再婚のどちらですか。 有配偶の方は現在の結婚、 死別・離別の方は最後の結婚に ついてお答え下さい。 1 初婚 2 再婚	1 未婚 -----> 問7へ 2 有配偶 (現在結婚している) 3 死別 (配偶者と死に別れた) 4 離別 (配偶者と離婚した) ↓ 問6-1 その経験をしたのはいつですか。 有配偶の方は結婚年月を、 死別の方は配偶者の死亡年月を、 離別の方は離婚した年月を 記入して下さい。 1 西暦 2 平成 3 昭和 4 大正 5 明治 () 年 () 月 問6-2 初婚・再婚のどちらですか。 有配偶の方は現在の結婚、 死別・離別の方は最後の結婚に ついてお答え下さい。 1 初婚 2 再婚
1 在学中(中退含む) 2 卒業 ↓ 問7-1 その教育施設は 1 小学校・新制中学 2 旧制中学・新制高校 3 専修学校(高卒後) 4 高専・短大 5 大学・大学院	1 在学中(中退含む) 2 卒業 ↓ 問7-1 その教育施設は 1 小学校・新制中学 2 旧制中学・新制高校 3 専修学校(高卒後) 4 高専・短大 5 大学・大学院	1 在学中(中退含む) 2 卒業 ↓ 問7-1 その教育施設は 1 小学校・新制中学 2 旧制中学・新制高校 3 専修学校(高卒後) 4 高専・短大 5 大学・大学院
就業の状態 職業 1 自営業主・ 家族従業者 1 専門・管理 2 常勤 2 事務 3 パート・ 3 販売・サービス アルバイト 4 保安 5 運輸・生産労務 6 農林漁業 4 無職(→問9へ)	就業の状態 職業 1 自営業主・ 家族従業者 1 専門・管理 2 常勤 2 事務 3 パート・ 3 販売・サービス アルバイト 4 保安 5 運輸・生産労務 6 農林漁業 4 無職(→問9へ)	就業の状態 職業 1 自営業主・ 家族従業者 1 専門・管理 2 常勤 2 事務 3 パート・ 3 販売・サービス アルバイト 4 保安 5 運輸・生産労務 6 農林漁業 4 無職(→問9へ)

(次のページに続きます)

質 問	1 人 目 (世帯主)	2 人 目																																									
<p>問 9 (18歳以上の方について) 親と離れて暮らした経験についておたずねします。 この方は親と離れて別の世帯で暮らしたことがありますか。</p>	<table border="0"> <tr> <td data-bbox="566 237 782 331">1 親と離れ別の世帯に住んだことがある</td> <td data-bbox="782 237 965 331">2 生まれてからずっと親と同居</td> </tr> </table> <p style="text-align: right;">→問11へ</p> <p>問9-1 はじめて親と離れた理由 (1つだけ) は</p> <table border="0"> <tr> <td>1 入学・進学等</td> <td>2 就職・転職・転勤等</td> </tr> <tr> <td>3 結婚</td> <td>4 住宅事情や通勤・通学の便など</td> </tr> <tr> <td>5 親からの自立・独立</td> <td>6 その他 ()</td> </tr> </table> <p>問9-2 はじめて親と離れたのは何歳でしたか。</p> <p style="text-align: center;">() 歳</p>	1 親と離れ別の世帯に住んだことがある	2 生まれてからずっと親と同居	1 入学・進学等	2 就職・転職・転勤等	3 結婚	4 住宅事情や通勤・通学の便など	5 親からの自立・独立	6 その他 ()	<table border="0"> <tr> <td data-bbox="987 237 1202 331">1 親と離れ別の世帯に住んだことがある</td> <td data-bbox="1202 237 1386 331">2 生まれてからずっと親と同居</td> </tr> </table> <p style="text-align: right;">→問10へ</p> <p>問9-1 はじめて親と離れた理由 (1つだけ) は</p> <table border="0"> <tr> <td>1 入学・進学等</td> <td>2 就職・転職・転勤等</td> </tr> <tr> <td>3 結婚</td> <td>4 住宅事情や通勤・通学の便など</td> </tr> <tr> <td>5 親からの自立・独立</td> <td>6 その他 ()</td> </tr> </table> <p>問9-2 はじめて親と離れたのは何歳でしたか。</p> <p style="text-align: center;">() 歳</p>	1 親と離れ別の世帯に住んだことがある	2 生まれてからずっと親と同居	1 入学・進学等	2 就職・転職・転勤等	3 結婚	4 住宅事情や通勤・通学の便など	5 親からの自立・独立	6 その他 ()																									
1 親と離れ別の世帯に住んだことがある	2 生まれてからずっと親と同居																																										
1 入学・進学等	2 就職・転職・転勤等																																										
3 結婚	4 住宅事情や通勤・通学の便など																																										
5 親からの自立・独立	6 その他 ()																																										
1 親と離れ別の世帯に住んだことがある	2 生まれてからずっと親と同居																																										
1 入学・進学等	2 就職・転職・転勤等																																										
3 結婚	4 住宅事情や通勤・通学の便など																																										
5 親からの自立・独立	6 その他 ()																																										
<p>問10 (世帯主以外の方について) この方は5年前の1994年(平成6年)7月1日にも、あなた(世帯主)と同居していましたか。その日にたまたま旅行・入院等で不在だった方でも、不在の期間が3ヶ月未満であれば同居していたものとします。</p> <p>現在の都道府県と同じ場合でも、その都道府県名をご記入下さい。</p>	<p>5年前の1994(平成6)年7月1日に</p> <table border="0"> <tr> <td data-bbox="987 786 1110 880">1 同居していた</td> <td data-bbox="1110 786 1233 880">2 同居していた</td> <td data-bbox="1233 786 1386 880">3 まだ生まれていない</td> </tr> </table> <p style="text-align: right;">→問11へ</p> <p>問10-1 あなたと同居するようになった理由 (1つだけ) は</p> <table border="0"> <tr> <td>1 結婚</td> <td>4 入学・卒業等</td> </tr> <tr> <td>2 離婚</td> <td>5 就職・転勤等</td> </tr> <tr> <td>3 配偶者</td> <td>6 扶養・育児支援等と死別</td> </tr> <tr> <td>7 その他 ()</td> <td></td> </tr> </table> <p>問10-2 この方が5年前に住んでいた世帯の所在地は</p> <p style="text-align: center;">都道府県名 ()</p> <p>問10-3 その世帯の種類は</p> <table border="0"> <tr> <td>1 集団的施設(学生寮、病院、老人ホーム等)</td> <td rowspan="2" style="vertical-align: middle;">→ 問11へ</td> </tr> <tr> <td>2 一人暮らし(アパート、会社の单身寮を含む)</td> </tr> <tr> <td>3 二人以上の世帯</td> <td></td> </tr> </table> <p>問10-4 この方を含む世帯人員は</p> <p style="text-align: center;">() 人</p> <p>問10-5 その世帯でこの方の続柄は</p> <table border="0"> <tr> <td>1 世帯主</td> <td>7 世帯主の父母</td> </tr> <tr> <td>2 配偶者</td> <td>8 配偶者の父母</td> </tr> <tr> <td>3 子</td> <td>9 祖父母</td> </tr> <tr> <td>4 子の配偶者</td> <td>10 兄弟姉妹</td> </tr> <tr> <td>5 孫</td> <td>11 その他の親族</td> </tr> <tr> <td>6 孫の配偶者</td> <td>12 恋人・友人等</td> </tr> <tr> <td></td> <td>13 その他</td> </tr> </table> <p style="text-align: right;">→問11へ</p> <p>→問10-6 この方と5年前に同居していた方すべてに○をつけて下さい。</p> <table border="0"> <tr> <td>1 配偶者</td> <td>7 配偶者の父母</td> </tr> <tr> <td>2 子</td> <td>8 祖父母</td> </tr> <tr> <td>3 子の配偶者</td> <td>9 兄弟姉妹</td> </tr> <tr> <td>4 孫</td> <td>10 その他の親族</td> </tr> <tr> <td>5 孫の配偶者</td> <td>11 恋人・友人等</td> </tr> <tr> <td>6 世帯主の父母</td> <td>12 その他</td> </tr> </table>	1 同居していた	2 同居していた	3 まだ生まれていない	1 結婚	4 入学・卒業等	2 離婚	5 就職・転勤等	3 配偶者	6 扶養・育児支援等と死別	7 その他 ()		1 集団的施設(学生寮、病院、老人ホーム等)	→ 問11へ	2 一人暮らし(アパート、会社の单身寮を含む)	3 二人以上の世帯		1 世帯主	7 世帯主の父母	2 配偶者	8 配偶者の父母	3 子	9 祖父母	4 子の配偶者	10 兄弟姉妹	5 孫	11 その他の親族	6 孫の配偶者	12 恋人・友人等		13 その他	1 配偶者	7 配偶者の父母	2 子	8 祖父母	3 子の配偶者	9 兄弟姉妹	4 孫	10 その他の親族	5 孫の配偶者	11 恋人・友人等	6 世帯主の父母	12 その他
1 同居していた	2 同居していた	3 まだ生まれていない																																									
1 結婚	4 入学・卒業等																																										
2 離婚	5 就職・転勤等																																										
3 配偶者	6 扶養・育児支援等と死別																																										
7 その他 ()																																											
1 集団的施設(学生寮、病院、老人ホーム等)	→ 問11へ																																										
2 一人暮らし(アパート、会社の单身寮を含む)																																											
3 二人以上の世帯																																											
1 世帯主	7 世帯主の父母																																										
2 配偶者	8 配偶者の父母																																										
3 子	9 祖父母																																										
4 子の配偶者	10 兄弟姉妹																																										
5 孫	11 その他の親族																																										
6 孫の配偶者	12 恋人・友人等																																										
	13 その他																																										
1 配偶者	7 配偶者の父母																																										
2 子	8 祖父母																																										
3 子の配偶者	9 兄弟姉妹																																										
4 孫	10 その他の親族																																										
5 孫の配偶者	11 恋人・友人等																																										
6 世帯主の父母	12 その他																																										

3 人 目		4 人 目		5 人 目	
1 親と離れ別の世帯に住んだことがある	2 生まれてからずっと親と同居	1 親と離れ別の世帯に住んだことがある	2 生まれてからずっと親と同居	1 親と離れ別の世帯に住んだことがある	2 生まれてからずっと親と同居
→問10へ		→問10へ		→問10へ	
問9-1 はじめて親と離れた理由(1つだけ)は		問9-1 はじめて親と離れた理由(1つだけ)は		問9-1 はじめて親と離れた理由(1つだけ)は	
1 入学・進学等 2 就職・転職・転勤等 3 結婚 4 住宅事情や通勤・通学の便など 5 親からの自立・独立 6 その他()		1 入学・進学等 2 就職・転職・転勤等 3 結婚 4 住宅事情や通勤・通学の便など 5 親からの自立・独立 6 その他()		1 入学・進学等 2 就職・転職・転勤等 3 結婚 4 住宅事情や通勤・通学の便など 5 親からの自立・独立 6 その他()	
問9-2 はじめて親と離れたのは何歳でしたか。		問9-2 はじめて親と離れたのは何歳でしたか。		問9-2 はじめて親と離れたのは何歳でしたか。	
() 歳		() 歳		() 歳	
5年前の1994(平成6)年7月1日に		5年前の1994(平成6)年7月1日に		5年前の1994(平成6)年7月1日に	
1 同居していなかった	2 同居していた	3 まだ生まれていない	1 同居していなかった	2 同居していた	3 まだ生まれていない
→問11へ		→問11へ		→問11へ	
問10-1 あなたと同居するようになった理由(1つだけ)は		問10-1 あなたと同居するようになった理由(1つだけ)は		問10-1 あなたと同居するようになった理由(1つだけ)は	
1 結婚 4 入学・卒業等 2 離婚 5 就職・転勤等 3 配偶者 6 扶養・育児支援等と死別 7 その他()		1 結婚 4 入学・卒業等 2 離婚 5 就職・転勤等 3 配偶者 6 扶養・育児支援等と死別 7 その他()		1 結婚 4 入学・卒業等 2 離婚 5 就職・転勤等 3 配偶者 6 扶養・育児支援等と死別 7 その他()	
問10-2 この方が5年前に住んでいた世帯の所在地は		問10-2 この方が5年前に住んでいた世帯の所在地は		問10-2 この方が5年前に住んでいた世帯の所在地は	
都道府県名()		都道府県名()		都道府県名()	
問10-3 その世帯の種類は		問10-3 その世帯の種類は		問10-3 その世帯の種類は	
1 集团的施設(学生寮、病院、老人ホーム等) 2 一人暮らし(アパート、会社の单身寮を含む)		1 集团的施設(学生寮、病院、老人ホーム等) 2 一人暮らし(アパート、会社の单身寮を含む)		1 集团的施設(学生寮、病院、老人ホーム等) 2 一人暮らし(アパート、会社の单身寮を含む)	
→問11へ		→問11へ		→問11へ	
3 二人以上の世帯		3 二人以上の世帯		3 二人以上の世帯	
問10-4 この方を含む世帯人員は		問10-4 この方を含む世帯人員は		問10-4 この方を含む世帯人員は	
() 人		() 人		() 人	
問10-5 その世帯でこの方の続柄は		問10-5 その世帯でこの方の続柄は		問10-5 その世帯でこの方の続柄は	
1 世帯主 7 世帯主の父母 2 配偶者 8 配偶者の父母 3 子 9 祖父母 4 子の配偶者 10 兄弟姉妹 5 孫 11 その他の親族 6 孫の配偶者 12 恋人・友人等 13 その他		1 世帯主 7 世帯主の父母 2 配偶者 8 配偶者の父母 3 子 9 祖父母 4 子の配偶者 10 兄弟姉妹 5 孫 11 その他の親族 6 孫の配偶者 12 恋人・友人等 13 その他		1 世帯主 7 世帯主の父母 2 配偶者 8 配偶者の父母 3 子 9 祖父母 4 子の配偶者 10 兄弟姉妹 5 孫 11 その他の親族 6 孫の配偶者 12 恋人・友人等 13 その他	
→問11へ		→問11へ		→問11へ	
問10-6 この方と5年前に同居していた方すべてに○をつけて下さい。		問10-6 この方と5年前に同居していた方すべてに○をつけて下さい。		問10-6 この方と5年前に同居していた方すべてに○をつけて下さい。	
1 配偶者 7 配偶者の父母 2 子 8 祖父母 3 子の配偶者 9 兄弟姉妹 4 孫 10 その他の親族 5 孫の配偶者 11 恋人・友人等 6 世帯主の父母 12 その他		1 配偶者 7 配偶者の父母 2 子 8 祖父母 3 子の配偶者 9 兄弟姉妹 4 孫 10 その他の親族 5 孫の配偶者 11 恋人・友人等 6 世帯主の父母 12 その他		1 配偶者 7 配偶者の父母 2 子 8 祖父母 3 子の配偶者 9 兄弟姉妹 4 孫 10 その他の親族 5 孫の配偶者 11 恋人・友人等 6 世帯主の父母 12 その他	

(次のページに続きます)

質 問	1 人 目 (世帯主)	2 人 目																																																										
問11 (18歳以上の方について) 健康状態についておたずねします。	この方の健康状態は 1 健康で介助や介護の必要はない 2 健康とは言い切れないが、日常生活に支障はない 3 日常生活の一部に手助けが必要 4 寝たきり、または全面的に介助が必要 5 入院中	この方の健康状態は 1 健康で介助や介護の必要はない 2 健康とは言い切れないが、日常生活に支障はない 3 日常生活の一部に手助けが必要 4 寝たきり、または全面的に介助が必要 5 入院中																																																										
問12 この方にはお子さんがいらっしゃいますか。 生存しているお子さんがいない場合は、問13に進んで下さい。	<div style="display: flex; justify-content: space-around;"> <div style="border: 1px dashed black; padding: 2px;">1 子供がいる</div> <div style="border: 1px dashed black; padding: 2px;">2 子供はいない</div> </div> <p style="text-align: right;">→問13へ</p> <p>問12-1 お子さんの男女、年齢別に人数を教えてください。</p> <table border="1" style="width: 100%; border-collapse: collapse;"> <thead> <tr> <th></th> <th>男</th> <th>女</th> </tr> </thead> <tbody> <tr> <td>18歳未満</td> <td>()人</td> <td>()人</td> </tr> <tr> <td>18歳以上</td> <td>()人</td> <td>()人</td> </tr> <tr> <td>合計</td> <td>()人</td> <td>()人</td> </tr> </tbody> </table> <p>問12-2 既に結婚しているお子さんは何人ですか。</p> <table border="1" style="width: 100%; border-collapse: collapse;"> <thead> <tr> <th></th> <th>男</th> <th>女</th> </tr> </thead> <tbody> <tr> <td>未婚</td> <td>()人</td> <td>()人</td> </tr> <tr> <td>既婚</td> <td>()人</td> <td>()人</td> </tr> </tbody> </table> <p>問12-3 お子さんの中で、この世帯と別の世帯で暮らしている方はいらっしゃいますか。</p> <div style="display: flex; justify-content: space-around;"> <div style="border: 1px dashed black; padding: 2px;">1 別居している子供がいる</div> <div style="border: 1px dashed black; padding: 2px;">2 全員が同居</div> </div> <p style="text-align: right;">→問13へ</p> <p>問12-4 別居しているお子さんはどちらにお住まいですか。 2人以上いらっしゃる場合は、一番近くに住んでいるお子さんについて。</p> <table border="1" style="width: 100%; border-collapse: collapse;"> <tbody> <tr> <td>1 同じ敷地</td> <td>4 同じ都道府県</td> </tr> <tr> <td>2 とおり近所</td> <td>5 他の都道府県</td> </tr> <tr> <td>3 同じ市区町村</td> <td>県名()</td> </tr> <tr> <td></td> <td>6 国外</td> </tr> </tbody> </table>		男	女	18歳未満	()人	()人	18歳以上	()人	()人	合計	()人	()人		男	女	未婚	()人	()人	既婚	()人	()人	1 同じ敷地	4 同じ都道府県	2 とおり近所	5 他の都道府県	3 同じ市区町村	県名()		6 国外	<div style="display: flex; justify-content: space-around;"> <div style="border: 1px dashed black; padding: 2px;">1 子供がいる</div> <div style="border: 1px dashed black; padding: 2px;">2 子供はいない</div> </div> <p style="text-align: right;">→問13へ</p> <p>問12-1 お子さんの男女、年齢別に人数を教えてください。</p> <table border="1" style="width: 100%; border-collapse: collapse;"> <thead> <tr> <th></th> <th>男</th> <th>女</th> </tr> </thead> <tbody> <tr> <td>18歳未満</td> <td>()人</td> <td>()人</td> </tr> <tr> <td>18歳以上</td> <td>()人</td> <td>()人</td> </tr> <tr> <td>合計</td> <td>()人</td> <td>()人</td> </tr> </tbody> </table> <p>問12-2 既に結婚しているお子さんは何人ですか。</p> <table border="1" style="width: 100%; border-collapse: collapse;"> <thead> <tr> <th></th> <th>男</th> <th>女</th> </tr> </thead> <tbody> <tr> <td>未婚</td> <td>()人</td> <td>()人</td> </tr> <tr> <td>既婚</td> <td>()人</td> <td>()人</td> </tr> </tbody> </table> <p>問12-3 お子さんの中で、この世帯と別の世帯で暮らしている方はいらっしゃいますか。</p> <div style="display: flex; justify-content: space-around;"> <div style="border: 1px dashed black; padding: 2px;">1 別居している子供がいる</div> <div style="border: 1px dashed black; padding: 2px;">2 全員が同居</div> </div> <p style="text-align: right;">→問13へ</p> <p>問12-4 別居しているお子さんはどちらにお住まいですか。 2人以上いらっしゃる場合は、一番近くに住んでいるお子さんについて。</p> <table border="1" style="width: 100%; border-collapse: collapse;"> <tbody> <tr> <td>1 同じ敷地</td> <td>4 同じ都道府県</td> </tr> <tr> <td>2 とおり近所</td> <td>5 他の都道府県</td> </tr> <tr> <td>3 同じ市区町村</td> <td>県名()</td> </tr> <tr> <td></td> <td>6 国外</td> </tr> </tbody> </table>		男	女	18歳未満	()人	()人	18歳以上	()人	()人	合計	()人	()人		男	女	未婚	()人	()人	既婚	()人	()人	1 同じ敷地	4 同じ都道府県	2 とおり近所	5 他の都道府県	3 同じ市区町村	県名()		6 国外
	男	女																																																										
18歳未満	()人	()人																																																										
18歳以上	()人	()人																																																										
合計	()人	()人																																																										
	男	女																																																										
未婚	()人	()人																																																										
既婚	()人	()人																																																										
1 同じ敷地	4 同じ都道府県																																																											
2 とおり近所	5 他の都道府県																																																											
3 同じ市区町村	県名()																																																											
	6 国外																																																											
	男	女																																																										
18歳未満	()人	()人																																																										
18歳以上	()人	()人																																																										
合計	()人	()人																																																										
	男	女																																																										
未婚	()人	()人																																																										
既婚	()人	()人																																																										
1 同じ敷地	4 同じ都道府県																																																											
2 とおり近所	5 他の都道府県																																																											
3 同じ市区町村	県名()																																																											
	6 国外																																																											
問13 (18歳以上の方について) この方のご両親についておたずねします。	<p>ご両親はどのような世帯で暮らしていらっしゃいますか。</p> <table border="1" style="width: 100%; border-collapse: collapse;"> <thead> <tr> <th>父 親</th> <th>母 親</th> </tr> </thead> <tbody> <tr> <td>1 この世帯に同居</td> <td>1 この世帯に同居</td> </tr> <tr> <td>2 施設(病院・老人ホーム等)</td> <td>2 施設(病院・老人ホーム等)</td> </tr> <tr> <td>3 一人暮らし (アパート・会社の单身寮を含む)</td> <td>3 一人暮らし (アパート・会社の单身寮を含む)</td> </tr> <tr> <td>4 二人以上の世帯</td> <td>4 二人以上の世帯</td> </tr> <tr> <td>5 死亡</td> <td>5 死亡</td> </tr> <tr> <td>↓</td> <td>↓</td> </tr> <tr> <td>死亡年月</td> <td>死亡年月</td> </tr> <tr> <td>1 西暦 4 大正</td> <td>1 西暦 4 大正</td> </tr> <tr> <td>2 平成 5 明治</td> <td>2 平成 5 明治</td> </tr> <tr> <td>3 昭和</td> <td>3 昭和</td> </tr> <tr> <td>()年</td> <td>()年</td> </tr> <tr> <td>()月</td> <td>()月</td> </tr> </tbody> </table>	父 親	母 親	1 この世帯に同居	1 この世帯に同居	2 施設(病院・老人ホーム等)	2 施設(病院・老人ホーム等)	3 一人暮らし (アパート・会社の单身寮を含む)	3 一人暮らし (アパート・会社の单身寮を含む)	4 二人以上の世帯	4 二人以上の世帯	5 死亡	5 死亡	↓	↓	死亡年月	死亡年月	1 西暦 4 大正	1 西暦 4 大正	2 平成 5 明治	2 平成 5 明治	3 昭和	3 昭和	()年	()年	()月	()月	<p>ご両親はどのような世帯で暮らしていらっしゃいますか。</p> <table border="1" style="width: 100%; border-collapse: collapse;"> <thead> <tr> <th>父 親</th> <th>母 親</th> </tr> </thead> <tbody> <tr> <td>1 この世帯に同居</td> <td>1 この世帯に同居</td> </tr> <tr> <td>2 施設(病院・老人ホーム等)</td> <td>2 施設(病院・老人ホーム等)</td> </tr> <tr> <td>3 一人暮らし (アパート・会社の单身寮を含む)</td> <td>3 一人暮らし (アパート・会社の单身寮を含む)</td> </tr> <tr> <td>4 二人以上の世帯</td> <td>4 二人以上の世帯</td> </tr> <tr> <td>5 死亡</td> <td>5 死亡</td> </tr> <tr> <td>↓</td> <td>↓</td> </tr> <tr> <td>死亡年月</td> <td>死亡年月</td> </tr> <tr> <td>1 西暦 4 大正</td> <td>1 西暦 4 大正</td> </tr> <tr> <td>2 平成 5 明治</td> <td>2 平成 5 明治</td> </tr> <tr> <td>3 昭和</td> <td>3 昭和</td> </tr> <tr> <td>()年</td> <td>()年</td> </tr> <tr> <td>()月</td> <td>()月</td> </tr> </tbody> </table>	父 親	母 親	1 この世帯に同居	1 この世帯に同居	2 施設(病院・老人ホーム等)	2 施設(病院・老人ホーム等)	3 一人暮らし (アパート・会社の单身寮を含む)	3 一人暮らし (アパート・会社の单身寮を含む)	4 二人以上の世帯	4 二人以上の世帯	5 死亡	5 死亡	↓	↓	死亡年月	死亡年月	1 西暦 4 大正	1 西暦 4 大正	2 平成 5 明治	2 平成 5 明治	3 昭和	3 昭和	()年	()年	()月	()月						
父 親	母 親																																																											
1 この世帯に同居	1 この世帯に同居																																																											
2 施設(病院・老人ホーム等)	2 施設(病院・老人ホーム等)																																																											
3 一人暮らし (アパート・会社の单身寮を含む)	3 一人暮らし (アパート・会社の单身寮を含む)																																																											
4 二人以上の世帯	4 二人以上の世帯																																																											
5 死亡	5 死亡																																																											
↓	↓																																																											
死亡年月	死亡年月																																																											
1 西暦 4 大正	1 西暦 4 大正																																																											
2 平成 5 明治	2 平成 5 明治																																																											
3 昭和	3 昭和																																																											
()年	()年																																																											
()月	()月																																																											
父 親	母 親																																																											
1 この世帯に同居	1 この世帯に同居																																																											
2 施設(病院・老人ホーム等)	2 施設(病院・老人ホーム等)																																																											
3 一人暮らし (アパート・会社の单身寮を含む)	3 一人暮らし (アパート・会社の单身寮を含む)																																																											
4 二人以上の世帯	4 二人以上の世帯																																																											
5 死亡	5 死亡																																																											
↓	↓																																																											
死亡年月	死亡年月																																																											
1 西暦 4 大正	1 西暦 4 大正																																																											
2 平成 5 明治	2 平成 5 明治																																																											
3 昭和	3 昭和																																																											
()年	()年																																																											
()月	()月																																																											

3 人 目	4 人 目	5 人 目																																																																		
<p>この方の健康状態は</p> <p>1 健康で介助や介護の必要はない 2 健康とは言い切れないが、日常生活に支障はない 3 日常生活の一部に手助けが必要 4 寝たきり、または全面的に介助が必要 5 入院中</p>	<p>この方の健康状態は</p> <p>1 健康で介助や介護の必要はない 2 健康とは言い切れないが、日常生活に支障はない 3 日常生活の一部に手助けが必要 4 寝たきり、または全面的に介助が必要 5 入院中</p>	<p>この方の健康状態は</p> <p>1 健康で介助や介護の必要はない 2 健康とは言い切れないが、日常生活に支障はない 3 日常生活の一部に手助けが必要 4 寝たきり、または全面的に介助が必要 5 入院中</p>																																																																		
<p>1 子供がいる 2 子供はいない</p> <p style="text-align: right;">→問13へ</p> <p>問12-1 お子さんの男女、年齢別に人数を教えてください。</p> <table style="width: 100%; border-collapse: collapse;"> <tr> <td style="width: 50%; text-align: center;">男</td> <td style="width: 50%; text-align: center;">女</td> </tr> <tr> <td>18歳未満 ()人 ()人</td> <td>18歳未満 ()人 ()人</td> </tr> <tr> <td>18歳以上 ()人 ()人</td> <td>18歳以上 ()人 ()人</td> </tr> <tr> <td>合計 ()人 ()人</td> <td>合計 ()人 ()人</td> </tr> </table> <p>問12-2 既に結婚しているお子さんは何人ですか。</p> <table style="width: 100%; border-collapse: collapse;"> <tr> <td style="width: 50%; text-align: center;">男</td> <td style="width: 50%; text-align: center;">女</td> </tr> <tr> <td>未婚 ()人 ()人</td> <td>未婚 ()人 ()人</td> </tr> <tr> <td>既婚 ()人 ()人</td> <td>既婚 ()人 ()人</td> </tr> </table> <p>問12-3 お子さんの中で、この世帯と別の世帯で暮らしている方はいらっしゃいますか。</p> <p>1 別居している子供がいる 2 全員が同居</p> <p style="text-align: right;">→問13へ</p> <p>問12-4 別居しているお子さんはどちらにお住まいですか。 2人以上いらっしゃる場合は、一番近くに住んでいるお子さんについて。</p> <table style="width: 100%; border-collapse: collapse;"> <tr> <td style="width: 50%;">1 同じ敷地</td> <td style="width: 50%;">4 同じ都道府県</td> </tr> <tr> <td>2 とおり近所</td> <td>5 他の都道府県</td> </tr> <tr> <td>3 同じ市区町村</td> <td>県名()</td> </tr> <tr> <td></td> <td>6 国外</td> </tr> </table>	男	女	18歳未満 ()人 ()人	18歳未満 ()人 ()人	18歳以上 ()人 ()人	18歳以上 ()人 ()人	合計 ()人 ()人	合計 ()人 ()人	男	女	未婚 ()人 ()人	未婚 ()人 ()人	既婚 ()人 ()人	既婚 ()人 ()人	1 同じ敷地	4 同じ都道府県	2 とおり近所	5 他の都道府県	3 同じ市区町村	県名()		6 国外	<p>1 子供がいる 2 子供はいない</p> <p style="text-align: right;">→問13へ</p> <p>問12-1 お子さんの男女、年齢別に人数を教えてください。</p> <table style="width: 100%; border-collapse: collapse;"> <tr> <td style="width: 50%; text-align: center;">男</td> <td style="width: 50%; text-align: center;">女</td> </tr> <tr> <td>18歳未満 ()人 ()人</td> <td>18歳未満 ()人 ()人</td> </tr> <tr> <td>18歳以上 ()人 ()人</td> <td>18歳以上 ()人 ()人</td> </tr> <tr> <td>合計 ()人 ()人</td> <td>合計 ()人 ()人</td> </tr> </table> <p>問12-2 既に結婚しているお子さんは何人ですか。</p> <table style="width: 100%; border-collapse: collapse;"> <tr> <td style="width: 50%; text-align: center;">男</td> <td style="width: 50%; text-align: center;">女</td> </tr> <tr> <td>未婚 ()人 ()人</td> <td>未婚 ()人 ()人</td> </tr> <tr> <td>既婚 ()人 ()人</td> <td>既婚 ()人 ()人</td> </tr> </table> <p>問12-3 お子さんの中で、この世帯と別の世帯で暮らしている方はいらっしゃいますか。</p> <p>1 別居している子供がいる 2 全員が同居</p> <p style="text-align: right;">→問13へ</p> <p>問12-4 別居しているお子さんはどちらにお住まいですか。 2人以上いらっしゃる場合は、一番近くに住んでいるお子さんについて。</p> <table style="width: 100%; border-collapse: collapse;"> <tr> <td style="width: 50%;">1 同じ敷地</td> <td style="width: 50%;">4 同じ都道府県</td> </tr> <tr> <td>2 とおり近所</td> <td>5 他の都道府県</td> </tr> <tr> <td>3 同じ市区町村</td> <td>県名()</td> </tr> <tr> <td></td> <td>6 国外</td> </tr> </table>	男	女	18歳未満 ()人 ()人	18歳未満 ()人 ()人	18歳以上 ()人 ()人	18歳以上 ()人 ()人	合計 ()人 ()人	合計 ()人 ()人	男	女	未婚 ()人 ()人	未婚 ()人 ()人	既婚 ()人 ()人	既婚 ()人 ()人	1 同じ敷地	4 同じ都道府県	2 とおり近所	5 他の都道府県	3 同じ市区町村	県名()		6 国外	<p>1 子供がいる 2 子供はいない</p> <p style="text-align: right;">→問13へ</p> <p>問12-1 お子さんの男女、年齢別に人数を教えてください。</p> <table style="width: 100%; border-collapse: collapse;"> <tr> <td style="width: 50%; text-align: center;">男</td> <td style="width: 50%; text-align: center;">女</td> </tr> <tr> <td>18歳未満 ()人 ()人</td> <td>18歳未満 ()人 ()人</td> </tr> <tr> <td>18歳以上 ()人 ()人</td> <td>18歳以上 ()人 ()人</td> </tr> <tr> <td>合計 ()人 ()人</td> <td>合計 ()人 ()人</td> </tr> </table> <p>問12-2 既に結婚しているお子さんは何人ですか。</p> <table style="width: 100%; border-collapse: collapse;"> <tr> <td style="width: 50%; text-align: center;">男</td> <td style="width: 50%; text-align: center;">女</td> </tr> <tr> <td>未婚 ()人 ()人</td> <td>未婚 ()人 ()人</td> </tr> <tr> <td>既婚 ()人 ()人</td> <td>既婚 ()人 ()人</td> </tr> </table> <p>問12-3 お子さんの中で、この世帯と別の世帯で暮らしている方はいらっしゃいますか。</p> <p>1 別居している子供がいる 2 全員が同居</p> <p style="text-align: right;">→問13へ</p> <p>問12-4 別居しているお子さんはどちらにお住まいですか。 2人以上いらっしゃる場合は、一番近くに住んでいるお子さんについて。</p> <table style="width: 100%; border-collapse: collapse;"> <tr> <td style="width: 50%;">1 同じ敷地</td> <td style="width: 50%;">4 同じ都道府県</td> </tr> <tr> <td>2 とおり近所</td> <td>5 他の都道府県</td> </tr> <tr> <td>3 同じ市区町村</td> <td>県名()</td> </tr> <tr> <td></td> <td>6 国外</td> </tr> </table>	男	女	18歳未満 ()人 ()人	18歳未満 ()人 ()人	18歳以上 ()人 ()人	18歳以上 ()人 ()人	合計 ()人 ()人	合計 ()人 ()人	男	女	未婚 ()人 ()人	未婚 ()人 ()人	既婚 ()人 ()人	既婚 ()人 ()人	1 同じ敷地	4 同じ都道府県	2 とおり近所	5 他の都道府県	3 同じ市区町村	県名()		6 国外
男	女																																																																			
18歳未満 ()人 ()人	18歳未満 ()人 ()人																																																																			
18歳以上 ()人 ()人	18歳以上 ()人 ()人																																																																			
合計 ()人 ()人	合計 ()人 ()人																																																																			
男	女																																																																			
未婚 ()人 ()人	未婚 ()人 ()人																																																																			
既婚 ()人 ()人	既婚 ()人 ()人																																																																			
1 同じ敷地	4 同じ都道府県																																																																			
2 とおり近所	5 他の都道府県																																																																			
3 同じ市区町村	県名()																																																																			
	6 国外																																																																			
男	女																																																																			
18歳未満 ()人 ()人	18歳未満 ()人 ()人																																																																			
18歳以上 ()人 ()人	18歳以上 ()人 ()人																																																																			
合計 ()人 ()人	合計 ()人 ()人																																																																			
男	女																																																																			
未婚 ()人 ()人	未婚 ()人 ()人																																																																			
既婚 ()人 ()人	既婚 ()人 ()人																																																																			
1 同じ敷地	4 同じ都道府県																																																																			
2 とおり近所	5 他の都道府県																																																																			
3 同じ市区町村	県名()																																																																			
	6 国外																																																																			
男	女																																																																			
18歳未満 ()人 ()人	18歳未満 ()人 ()人																																																																			
18歳以上 ()人 ()人	18歳以上 ()人 ()人																																																																			
合計 ()人 ()人	合計 ()人 ()人																																																																			
男	女																																																																			
未婚 ()人 ()人	未婚 ()人 ()人																																																																			
既婚 ()人 ()人	既婚 ()人 ()人																																																																			
1 同じ敷地	4 同じ都道府県																																																																			
2 とおり近所	5 他の都道府県																																																																			
3 同じ市区町村	県名()																																																																			
	6 国外																																																																			
<p>ご両親はどのような世帯で暮らしていらっしゃいますか。</p> <table style="width: 100%; border-collapse: collapse;"> <tr> <td style="width: 50%; vertical-align: top;"> <p>父 親</p> <p>1 この世帯に同居 2 施設（病院・老人ホーム等） 3 一人暮らし（アパート・会社の单身寮を含む） 4 二人以上の世帯 5 死亡</p> <p style="text-align: center;">↓</p> <p>死亡年月</p> <p>1 西暦 4 大正 2 平成 5 明治 3 昭和 ()年 ()月</p> </td> <td style="width: 50%; vertical-align: top;"> <p>母 親</p> <p>1 この世帯に同居 2 施設（病院・老人ホーム等） 3 一人暮らし（アパート・会社の单身寮を含む） 4 二人以上の世帯 5 死亡</p> <p style="text-align: center;">↓</p> <p>死亡年月</p> <p>1 西暦 4 大正 2 平成 5 明治 3 昭和 ()年 ()月</p> </td> </tr> </table>	<p>父 親</p> <p>1 この世帯に同居 2 施設（病院・老人ホーム等） 3 一人暮らし（アパート・会社の单身寮を含む） 4 二人以上の世帯 5 死亡</p> <p style="text-align: center;">↓</p> <p>死亡年月</p> <p>1 西暦 4 大正 2 平成 5 明治 3 昭和 ()年 ()月</p>	<p>母 親</p> <p>1 この世帯に同居 2 施設（病院・老人ホーム等） 3 一人暮らし（アパート・会社の单身寮を含む） 4 二人以上の世帯 5 死亡</p> <p style="text-align: center;">↓</p> <p>死亡年月</p> <p>1 西暦 4 大正 2 平成 5 明治 3 昭和 ()年 ()月</p>	<p>ご両親はどのような世帯で暮らしていらっしゃいますか。</p> <table style="width: 100%; border-collapse: collapse;"> <tr> <td style="width: 50%; vertical-align: top;"> <p>父 親</p> <p>1 この世帯に同居 2 施設（病院・老人ホーム等） 3 一人暮らし（アパート・会社の单身寮を含む） 4 二人以上の世帯 5 死亡</p> <p style="text-align: center;">↓</p> <p>死亡年月</p> <p>1 西暦 4 大正 2 平成 5 明治 3 昭和 ()年 ()月</p> </td> <td style="width: 50%; vertical-align: top;"> <p>母 親</p> <p>1 この世帯に同居 2 施設（病院・老人ホーム等） 3 一人暮らし（アパート・会社の单身寮を含む） 4 二人以上の世帯 5 死亡</p> <p style="text-align: center;">↓</p> <p>死亡年月</p> <p>1 西暦 4 大正 2 平成 5 明治 3 昭和 ()年 ()月</p> </td> </tr> </table>	<p>父 親</p> <p>1 この世帯に同居 2 施設（病院・老人ホーム等） 3 一人暮らし（アパート・会社の单身寮を含む） 4 二人以上の世帯 5 死亡</p> <p style="text-align: center;">↓</p> <p>死亡年月</p> <p>1 西暦 4 大正 2 平成 5 明治 3 昭和 ()年 ()月</p>	<p>母 親</p> <p>1 この世帯に同居 2 施設（病院・老人ホーム等） 3 一人暮らし（アパート・会社の单身寮を含む） 4 二人以上の世帯 5 死亡</p> <p style="text-align: center;">↓</p> <p>死亡年月</p> <p>1 西暦 4 大正 2 平成 5 明治 3 昭和 ()年 ()月</p>	<p>ご両親はどのような世帯で暮らしていらっしゃいますか。</p> <table style="width: 100%; border-collapse: collapse;"> <tr> <td style="width: 50%; vertical-align: top;"> <p>父 親</p> <p>1 この世帯に同居 2 施設（病院・老人ホーム等） 3 一人暮らし（アパート・会社の单身寮を含む） 4 二人以上の世帯 5 死亡</p> <p style="text-align: center;">↓</p> <p>死亡年月</p> <p>1 西暦 4 大正 2 平成 5 明治 3 昭和 ()年 ()月</p> </td> <td style="width: 50%; vertical-align: top;"> <p>母 親</p> <p>1 この世帯に同居 2 施設（病院・老人ホーム等） 3 一人暮らし（アパート・会社の单身寮を含む） 4 二人以上の世帯 5 死亡</p> <p style="text-align: center;">↓</p> <p>死亡年月</p> <p>1 西暦 4 大正 2 平成 5 明治 3 昭和 ()年 ()月</p> </td> </tr> </table>	<p>父 親</p> <p>1 この世帯に同居 2 施設（病院・老人ホーム等） 3 一人暮らし（アパート・会社の单身寮を含む） 4 二人以上の世帯 5 死亡</p> <p style="text-align: center;">↓</p> <p>死亡年月</p> <p>1 西暦 4 大正 2 平成 5 明治 3 昭和 ()年 ()月</p>	<p>母 親</p> <p>1 この世帯に同居 2 施設（病院・老人ホーム等） 3 一人暮らし（アパート・会社の单身寮を含む） 4 二人以上の世帯 5 死亡</p> <p style="text-align: center;">↓</p> <p>死亡年月</p> <p>1 西暦 4 大正 2 平成 5 明治 3 昭和 ()年 ()月</p>																																																												
<p>父 親</p> <p>1 この世帯に同居 2 施設（病院・老人ホーム等） 3 一人暮らし（アパート・会社の单身寮を含む） 4 二人以上の世帯 5 死亡</p> <p style="text-align: center;">↓</p> <p>死亡年月</p> <p>1 西暦 4 大正 2 平成 5 明治 3 昭和 ()年 ()月</p>	<p>母 親</p> <p>1 この世帯に同居 2 施設（病院・老人ホーム等） 3 一人暮らし（アパート・会社の单身寮を含む） 4 二人以上の世帯 5 死亡</p> <p style="text-align: center;">↓</p> <p>死亡年月</p> <p>1 西暦 4 大正 2 平成 5 明治 3 昭和 ()年 ()月</p>																																																																			
<p>父 親</p> <p>1 この世帯に同居 2 施設（病院・老人ホーム等） 3 一人暮らし（アパート・会社の单身寮を含む） 4 二人以上の世帯 5 死亡</p> <p style="text-align: center;">↓</p> <p>死亡年月</p> <p>1 西暦 4 大正 2 平成 5 明治 3 昭和 ()年 ()月</p>	<p>母 親</p> <p>1 この世帯に同居 2 施設（病院・老人ホーム等） 3 一人暮らし（アパート・会社の单身寮を含む） 4 二人以上の世帯 5 死亡</p> <p style="text-align: center;">↓</p> <p>死亡年月</p> <p>1 西暦 4 大正 2 平成 5 明治 3 昭和 ()年 ()月</p>																																																																			
<p>父 親</p> <p>1 この世帯に同居 2 施設（病院・老人ホーム等） 3 一人暮らし（アパート・会社の单身寮を含む） 4 二人以上の世帯 5 死亡</p> <p style="text-align: center;">↓</p> <p>死亡年月</p> <p>1 西暦 4 大正 2 平成 5 明治 3 昭和 ()年 ()月</p>	<p>母 親</p> <p>1 この世帯に同居 2 施設（病院・老人ホーム等） 3 一人暮らし（アパート・会社の单身寮を含む） 4 二人以上の世帯 5 死亡</p> <p style="text-align: center;">↓</p> <p>死亡年月</p> <p>1 西暦 4 大正 2 平成 5 明治 3 昭和 ()年 ()月</p>																																																																			

問14 あなた（世帯主）の世帯の経験についておたずねします。

(1) あなたは、5年前の1994(平成6)年7月1日にも世帯主でしたか。

1 5年前には世帯主ではなかった 2 5年前も世帯主だった → 問15へ

(2) 5年前にあなたが住んでいた世帯の種類は、次のどれですか。

1 集団的施設（学生寮、病院、老人ホーム等） → 問16へ
2 二人以上の世帯

(3) 5年前の世帯人員は何人でしたか。

あなたを含めて（ ）人

(4) 5年前の世帯主は、あなたから見るとどのような続柄ですか。

1 配偶者	4 孫	7 配偶者の父母	10 その他の親族
2 子	5 孫の配偶者	8 祖父母	11 恋人・友人等
3 子の配偶者	6 あなたの父母	9 兄弟姉妹	12 その他

(5) あなたが世帯主になったとき、前世帯主の状態は次のどれに当たりますか。

1 あなたと同居していた 2 あなたと別居していた 3 死亡していた

問15 5年前にあなたと同居していた方で、現在は同居していない方はいらっしゃいますか。

1 あり（ ）人 2 なし → 問16へ

それらの方について下記の欄にお答え下さい。同じ方が出入りを繰り返している場合、最後に出た時のことを記入して下さい。

		1人目	2人目	3人目	4人目	5人目
あなた (世帯主) との 続柄	1 配偶者	1	1	1	1	1
	2 子	2	2	2	2	2
	3 子の配偶者	3	3	3	3	3
	4 孫	4	4	4	4	4
	5 孫の配偶者	5	5	5	5	5
	6 世帯主の父母	6	6	6	6	6
	7 配偶者の父母	7	7	7	7	7
	8 祖父母	8	8	8	8	8
	9 兄弟姉妹	9	9	9	9	9
	10 その他の親族	10	10	10	10	10
	11 恋人・友人等	11	11	11	11	11
	12 その他	12	12	12	12	12
性別・ 年齢	1 男 2 女	1 2	1 2	1 2	1 2	1 2
	別居(死亡)した時、何歳 でしたか。	別居(死亡)時 ()歳	別居(死亡)時 ()歳	別居(死亡)時 ()歳	別居(死亡)時 ()歳	別居(死亡)時 ()歳
結婚 の 経験	別居(死亡)する直前に					
	1 未婚(幼児を含む)	1	1	1	1	1
	2 有配偶	2	2	2	2	2
	3 死別	3	3	3	3	3
	4 離別	4	4	4	4	4
現在 同居 して いない 理由	1 死亡	1	1	1	1	1
	2 結婚	2	2	2	2	2
	3 配偶者と死別	3	3	3	3	3
	4 離婚	4	4	4	4	4
	5 入学・卒業等	5	5	5	5	5
	6 就職・転勤等	6	6	6	6	6
	7 病気・病弱	7	7	7	7	7
	8 その他	8	8	8	8	8

問16 住宅についておたずねします。

(1) あなたが現在お住まいの住宅の種類は、次のどれですか。

1 持ち家（一戸建て）	3 公社・公団・公営 などの賃貸住宅	5 社宅・公務員住宅 などの給与住宅
2 持ち家（マンション などの共同住宅）	4 民間借家または賃貸アパート	6 その他

(2) 土地はだれの所有名義ですか。共有の場合は当てはまるものすべてに○をつけて下さい。

1 世帯主 2 配偶者 3 子 4 子の配偶者 5 世帯主の親 6 配偶者の親 7 その他の親族 8 親族以外

調査にご協力ありがとうございました。調査票は回収用の封筒に入れ、のりづけした上で調査員に渡して下さい。

1999年社会保障・人口問題基本調査

第4回世帯動態調査

調査の手引き

国立社会保障・人口問題研究所

〒100-0013 東京都千代田区霞が関 1-2-3

電話 (03)3503-1711 内線 4465, 4466

ま え が き

このたび、国立社会保障・人口問題研究所の「1999年社会保障・人口問題基本調査（第4回世帯動態調査）」の実施にあたり、皆様方に調査員として、ご協力いただくことになりました。

この調査は、各世帯がどのように形成され、変化したかという世帯変動の実態と要因を明らかにするために行うもので、純粋な学術調査であります。記入された調査票は統計的に処理致しますので、一人一人のご回答が他に漏れるような事は決してありません。

大変お忙しい中誠に恐縮に存じますが、関係の皆様方のご協力をお願い申し上げます。

平成11年6月

国立社会保障・人口問題研究所長

塩野谷 祐一

目 次

まえがき

I 調査の概要

1. 調査の目的 1
2. 調査の対象および客体 1
3. 調査の期日 1
4. 調査の方法 1

II 調査実施の手順

1. 配票・調査前の準備 2
2. 配票・調査の実施 4
3. 調査終了後の作業 5

III 調査内容上の注意点

1. 主な用語の定義 7
2. 調査票について 7

I 調査の概要

1. 調査の目的

人口の高齢化が進行するとともに老人を含む世帯が急速に増加するなど、国民の生活単位である世帯は急速に変化しており、厚生行政を進める上で世帯の実態を正確に把握することは重要な課題となっております。

この調査は、国立社会保障・人口問題研究所の行う社会保障・人口問題基本調査の一環として、世帯変動の実態と要因を明らかにするために行うものです。各世帯がどのように形成され、変化したかという世帯動態に関する調査結果は、福祉施策の基礎資料として役立つとともに、国民が将来どのような世帯で暮らすかを推計することに役立つものです。

2. 調査の対象および客体

本調査は全国の世帯を対象とします。

これは平成11年国民生活基礎調査で設定された調査地区内より無作為に抽出した300調査区内すべての世帯を調査の客体とします。

3. 調査の期日

平成11（1999）年7月1日を調査日とします。

4. 調査の方法

配票自計とします。記入済みの調査票は、対象世帯の方が所定の回収用封筒（各世帯1枚）に入れ、これを調査員の方に回収していただきます。

回収の際、調査票の内容を点検する必要はありません。

II 調査実施の手順

1. 配票・調査前の準備

(1) 保健所から調査員に手渡される書類等

- ①「調査員委嘱状」…………… 1枚
- ②「調査員証」…………… 1枚
- ③「調査実施要綱」…………… 1枚
- ④「調査の手引き」…………… 1部
- ⑤「単位区別世帯名簿」…………… 2部
- ⑥「地区要図」の写し…………… 1部
- ⑦「調査についてのお願い」…………… 必要数
- ⑧「調査票」…………… 同上
- ⑨「回収用封筒」…………… 同上
- ⑩「調査対象世帯への報償品」…………… 同上
- ⑪「手提げ袋」…………… 1袋

(2) 「単位区別世帯名簿」への所定事項の記入

- ① 「平成11年国民生活基礎調査」の「単位区別世帯名簿」から、すでに記済みの(2)欄の世帯主氏名、(3)欄の世帯人員数を、「1999年社会保障・人口問題基本調査(第4回世帯動態調査)」の「単位区別世帯名簿」の(2)欄の世帯主氏名、(3)欄の世帯人員数に転記して下さい(コピーしたものを切りとって貼っても結構です)。
- ② 次に、①で作成された「1999年社会保障・人口問題基本調査(第4回世帯動態調査)」の「単位区別世帯名簿」の所定欄に、地区番号、単位区番号、都道府県・市郡・区町村名、保健所名、調査員名を記入して下さい(<記入例1>参照)。
また、その単位区の「単位区別世帯名簿」の総数と通し番号(何枚あるうちの何枚目か)も記入して下さい。

(3) 「調査票」への所定事項の記入

保健所から受け取った「調査票」の表紙の所定欄に、都道府県名、保健所名、地区番号、単位区番号、世帯番号、調査票枚数を記入して下さい。調査票は、世帯人員5人までは1枚、以下4人ごとに追加分1枚が必要です。つまり世帯人員が6～9人であれば2枚、10～13人であれば3枚の調査票が必要になります。6～9人目の世帯員については2枚目の調査票の2～5人目の欄、10～13人目の世帯員については3枚目の調査票の2～5人目の欄に記入していただくこととなります。

(4) 「回収用封筒」への所定事項の記入

「回収用封筒」の所定の欄にも、都道府県名、保健所名、地区番号、世帯番号を記入して下さい。

<記入例1>

1999年社会保障・人口問題基本調査

第4回世帯動態調査

単位区別世帯名簿

(2枚のうち1枚目)

東京 都道府県 市郡 新宿区 町村

地区番号 1 3 0 0 9 単位区番号 0 1

保健所名 牛込保健所 調査員名 河田 一郎

(1) 世帯 番号	(2) 世帯主氏名	(3) 世帯 人員	調査票		(6) 備 考
			(4) 配 布 数	(5) 回 収 数	
01	霞ヶ関 一郎	4	1		
02	銀座 清	6	2		
03	千代田 京子	2	0		不在で渡せず
04	市ヶ谷 則夫	3	1		
05	虎ノ門 太郎	5	1		
06	榎田谷 健	1	0		転出
07	練馬 宗一郎	2	1		練馬宏(新世帯主)
08	中野 豊子	10	3		
09	丸の内 栄作	1	0		拒否
10	日比谷 園子	1	1		

⋮

2. 配票・調査の実施

(1) 配票・調査時に携行すべき書類等

- ①「調査員証」……………調査対象者に保健所の調査員であることを証明するもの
- ②「調査の手引き」……………調査の方法や注意点を説明したもの
- ③「単位区別世帯名簿」……………この調査のために作成した名簿
- ④「地区要図」の写し……………調査区の地理案内
- ⑤「調査についてのお願い」……………1世帯につき1部
- ⑥ 所定事項記入済みの「調査票」……………世帯人員5人につき1部
- ⑦ 所定事項記入済みの「回収用封筒」……………1世帯につき1部
- ⑧「調査対象者への報償品」……………1世帯につき1個

(2) 調査のお願い

訪問したら、まず自己紹介と訪問理由の説明を行い、「調査についてのお願い」を渡して調査に協力していただけるようお願いします。

「調査についてのお願い」を調査対象者に読んでいただければ十分わかっていただけるとは思いますが、調査員の方からも、この調査は統計目的以外には使用しないことなど、調査の趣旨を一応説明して下さい。また、以下のような調査票の主な調査項目をひとつおとり説明して下さい。

- ・世帯の家族構成や世帯人員の数
- ・過去5年間の家族構成や世帯人員数の変化
- ・ごきょうだいやお子さんの人数、ご両親が暮らしている世帯の種類
- ・結婚の経験、教育、職業、健康状態などの、個人の属性

(3) 世帯主、世帯人員数の確認

この調査は、原則として世帯主の方に記入していただくものです。世帯主がどなたか確認して下さい。また、調査票は、世帯人員5人までは1枚、以下4人ごとに追加分1枚が必要になります。世帯人員数を確認して下さい。

(4) 「単位区別世帯名簿」への確認事項の記入（＜記入例1＞参照）

上記（3）で確認された世帯主氏名が「単位区別世帯名簿」にすでに記入（または複写）されたものと異なる場合は、取消ラインを引いて、聴き取った正確な世帯主氏名を備考欄に記入して下さい。また、世帯人員数が「単位区別世帯名簿」にすでに記入（または複写）されたものと異なる場合は、取消ラインを引いて、聴き取った正確な世帯人員数を（3）欄（世帯人員数）に記入して下さい。世帯人員数に応じて、必要な調査票の数を（4）欄（配布数）に記入して下さい。

また、世帯そのものが転出等で地区内にない場合は、取消ラインを引いて、配布数の欄に0（ゼロ）、備考欄に転出と記入して下さい。

(5) 「調査票」の配布

調査票は上記の（3）、（4）で確認された世帯人員数に従って配布します。必要な枚数だけの調査票が渡るよう、注意して配布して下さい。

(6) 「単位区別世帯名簿」への配布数の記入（＜記入例1＞参照）

調査票を渡したら、「単位区別世帯名簿」の所定の欄に調査票の配布数を記入して下さい。なお、何度訪問しても留守のため、誰にも調査票をあずけられなかった世帯は、配布数の欄に0、備考欄に不在と記入して下さい。

また万一、調査を断られた場合は、配布数の欄に0、備考欄に拒否と記入して下さい。

配布終了後は、配布数の小計および合計を所定欄に記入して下さい。

(7) 「回収用封筒」、「謝礼品」の配布

あとで回収にうかがったときに記入済みの調査票を1世帯分まとめて返却してもらえよう、「回収用封筒」を1世帯につき1部渡して下さい。

また、調査協力の謝礼として、調査対象世帯へ「謝礼品」を1世帯当たり1個さしあげて下さい。

(8) 回収予定日の通知

最後に、調査票の回収予定日を調査対象者に知らせ、調査対象者の都合がつかない場合には、適宜、回収方法を打ち合わせて下さい。

(9) 調査票の回収

回収予定日に再び調査対象世帯をたずね、調査票が入った「回収用封筒」を回収します。調査対象者が回収用封筒に封をしていなかった場合、調査員の方が封をして下さい。調査票の内容を確認していただく必要はありません。

(10) 「単位区別世帯名簿」への確認事項の記入

調査票の回収数を「単位区別世帯名簿」の所定の欄に記入して下さい（＜記入例2＞参照）。

不在等の理由で回収できなかった場合は、回収数0とし、備考欄に回収不能とその理由（「不在」、「紛失」など）を記入して下さい。

また、調査対象者が調査期間中ずっと不在だったり、病気で回答できなかった場合等には、備考欄に回答不能とその理由（「不在」、「病気」、「拒否」など）を記入して下さい。

(11) 回収数の点検

全世帯の回収が済みましたら、「単位区別世帯名簿」における回収世帯数の合計を算出し、実際に回収した「回収用封筒」の数と一致するかどうかを確認して下さい。

3. 調査終了後の作業

(1) 調査票等の保健所への提出（調査員から保健所へ）

回収された調査票が入った「回収用封筒」は、「単位区別世帯名簿」、「地区要図」の写しとともに一括して保健所に提出して下さい。また、未使用の「調査票」、「回収用封筒」、「調査についてのお願い」、「謝礼品」等が残っていましたら、それらも保健所に提出して下さい。

(2) 調査票等の送付（保健所から各自治体、国立社会保障・人口問題研究所へ）

上記のようにして提出された書類のうち、調査票が入った「回収用封筒」と「単位区別世帯名簿」は、各保健所からいったん都道府県（または保健所を設置する市・特別区）に集められ、そこから国立社会保障・人口問題研究所あてにご送付願うことになっております。

<記入例2>

1999年社会保障・人口問題基本調査

第4回世帯動態調査

単位区別世帯名簿

(2枚のうち1枚目)

東京 都道府県

市 郡 区 町村

地区番号	1	3	0	0	9	単位区番号	0	1
------	---	---	---	---	---	-------	---	---

保健所名 牛込保健所 調査員名 河田 一郎

(1) 世帯 番号	(2) 世帯主氏名	(3) 世帯 人員	調査票		(6) 備 考
			(4) 配布 数	(5) 回収 数	
01	霞ヶ関 一郎	4	1	0	病気で回収不能
02	銀座 清	6	2	2	
03	千代田 京子	2	0	0	不在で渡せず
04	市ヶ谷 則夫	3	1	1	
05	虎ノ門 太郎	5	1	1	
06	世田谷 健	1	0	0	転出
07	練馬 宗一郎	2	1	1	練馬宏(新世帯主)
08	中野 豊子	正 10	3	3	
09	丸の内 栄作	1	0	0	拒否
10	日比谷 園子	1	1	0	不在で回収不能

⋮

Ⅲ 調査内容上の注意点

この調査は原則として自計主義（調査対象者が自分で記入する方法）をとっていますが、調査対象者から質問があった場合は、以下の説明を参考にして答えてください。なお、回答欄のスペースが不足する場合は、欄外に書くように伝えて下さい。

1. 主な用語の定義

世帯：世帯の定義は国勢調査と同じです。すなわち、調査日（7月1日）現在、住居と生計をともにしている人々の集まり、または独立して生計を営む単身者を言います。ここでいう「生計」とは日常生活を営むための収入と支出を言います。

世帯主：世帯側が世帯主として申告した者です。

2. 調査票について

調査票は世帯主の方に、7月1日現在の事実について記入していただくものです。ただし、世帯主が病気その他の理由で調査票に記入することができない場合には、代りの方に記入していただいても結構です。

問1 5年前の1994年（平成6年）7月1日に現在の場所に住むとは、1994年7月1日に現在の場所に3ヶ月以上にわたって住んでいたか、この時点以後3ヶ月以上にわたって住んだ場合を言います。したがって、住宅の建て替えなどで一時的に転居し、1994年7月1日には別の所に住んでいたが、3ヶ月以内に現在地に戻った場合は、現在の場所に住んでいたことにします。

問2 世帯員数は世帯主も含めた人数です。出張、旅行、入院等で現在は不在でも、不在となってから3ヶ月以内に戻ってくる人はこの世帯に含めます。

問4 世帯主との続柄については調査票の通りですが、次の点に注意して下さい。

- | | |
|-----------|-------------------------------------|
| 1 世帯主 | 世帯主ご自身です。 |
| 2 配偶者 | 世帯主の妻または夫を指します。 |
| 3 子 | 世帯主の子で、養子や連れ子を含みます。 |
| 4 子の配偶者 | 世帯主の子の配偶者を指します。 |
| 5 孫 | 世帯主の孫で、世帯主の連れ子の子、世帯主の子の連れ子を含みます。 |
| 6 孫の配偶者 | 世帯主の孫の配偶者を指します。 |
| 7 世帯主の父母 | 世帯主の継父母・養父母を含みます。 |
| 8 配偶者の父母 | 配偶者の継父母・養父母を含みます。 |
| 9 祖父母 | 世帯主および配偶者の祖父母や継祖父母・養祖父母を含みます。 |
| 10 兄弟姉妹 | 世帯主および配偶者の兄弟姉妹で、異父兄弟姉妹と異母兄弟姉妹を含みます。 |
| 11 その他の親族 | 1～10以外の親族をいいます。 |
| 12 恋人・友人等 | 同棲中の恋人、3ヶ月以上にわたって同居している友人などをいいます。 |
| 13 親族以外 | 同じ世帯内の使用人、同居人、下宿人などをいいます。 |

問5 あなたの生存しているきょうだいには、異父兄弟姉妹と異母兄弟姉妹を含みます。

問6 結婚の経験とは現在の配偶関係のことです。届け出の有無に関わらず実際の状態にもとづいて記入して下さい。

- 1 未婚とは、まだ結婚したことがない方をいいます。未婚には乳幼児なども含みます。
- 2 有配偶とは、現在結婚している方です。
- 3 死別とは配偶者と死別し、再婚していない方です。
- 4 離別とは離婚し、再婚していない方です。

問7 在学中または卒業した学校については、以下の表を参考にして下さい。

学校の区分	含まれている学校の例
1. 小学校・新制中学	小学校・新制中学・国民学校・尋常小学校・通信講習所普通科・国民学校高等科・高等小学校・青年学校普通科・本科、実業補習学校
2. 旧制中学・新制高校	新制高校・旧制の中学校、高等女学校、実業学校及びそれらの補習科・専攻科・師範学校（一部・二部）、鉄道教習所中等部・普通部（昭和24年までの卒業生）、通信講習所高等科・陸軍幼年学校・海軍甲種飛行学校予科練習生 旧看護学校 保母養成所、準看護婦養成所 盲学校、ろう学校、養護学校の高等部
3. 専修学校（高卒後）	各種の専修学校
4. 高専・短大	旧制の高等学校、専門学校、大学予科、高等師範学校、師範学校 本科（昭和21年からの卒業生）、高等通信講習所本科、 陸軍士官学校、海軍兵学校 短期大学 高等専門学校（新制） 都道府県立農業講習所 — 新制高校を入学資格 看護婦養成所 — とする修業年限2年 保母養成所 — 以上のもの
5. 大学・大学院	大学・大学院、航空大学校、防衛大学校、防衛医科大学校、海上保安大学校本科、水産大学校、国立工業教員養成所

問8 就業の状態については、以下の説明を参考にして下さい。

- 1 自営業主・家族従業者 … 商店主・工場主・農業主などの事業主や、開業医・弁護士・著述家・行商従事者、およびそれを手伝っている家族をいいます。
- 2 常勤 … 会社・団体・官公庁・商店などに雇用期間の定めなく雇われている人をいいます。会社や団体の社長・総裁・役員なども含みます。また、育児休暇などで長期休暇中の人も常勤に含みます。
- 3 パート・アルバイト … 日雇いや月単位などの契約で雇われている人をいいます。また、家庭で内職している人もパート・アルバイトに含みます。

職業については、以下の表を参考にして下さい。

職業の区分	含まれている職業の例
1. 専門・管理	科学研究者、技術者、医師、薬剤師、看護婦、保健婦、栄養士、裁判官、弁護士、教員、保母、記者、編集者、画家、著述家、音楽家、俳優、議員、役員、駅長、郵便局長、船長（漁船を除く）
2. 事務	一般事務員、会計事務員、集金人、速記者、電子計算機等操作員
3. 販売・サービス	小売店主、飲食店主、販売店員、販売外交員、不動産仲介人、保険外交員、理容師、美容師、家政婦、給仕人、接客社交係
4. 保安	警察官、自衛官、消防員、警備員
5. 運輸・生産労務	鉄道運転従事者、自動車運転者、船舶・航空機運転従事者、各種機器組立・修理作業員、溶接工、板金工、整備士、建設作業員、土木作業員、採掘作業員、荷役、配達員、清掃員
6. 農林漁業	農耕、養蚕、養畜、造園、伐木、漁労（漁船の船長を含む）

問9 親と離れ別の世帯に住むとは、両親と同居または生計を別にする生活が3ヶ月以上にわたって続くことをいいます。従って、3ヶ月未満の旅行や入院などは、親と別の世帯に住んだことになりません。また、父母のどちらかが別の世帯に住んでいても、もう一方の親と同居していたのであれば、やはり親と別の世帯に住んだことになりません。

親と子が別の世帯に住むには、親がもとの世帯に残る場合、子がもとの世帯に残る場合、親子とももとの世帯を出る場合のいずれもあり得ます。たとえば父親がすでに亡くなっており、母親が3ヶ月以上にわたって入院し、子がもとの世帯に残った場合も、親と子が別の世帯に住んだことになります。

問9-1 親元を離れたきっかけについては、以下の説明を参考にして下さい。

- 1 入学・進学等 … 卒業、転校、留学など、教育に関わる全ての理由を含みます。
- 2 就職・転職・転勤 … 求職、出向、退職、失業など、職業に関わる全ての理由を含みます。

問10-1 同居するようになった理由は、回答者である世帯主の側の理由、対象となっている世帯員の側の理由のどちらの場合もあり得ます。たとえば2人目の世帯員が世帯主の子で、離婚によって親である世帯主の世帯に戻って来た場合、(世帯員の)離婚が同居するようになった理由ということになります。また2人目の世帯員が世帯主の母親で、世帯主が離婚して母親の世帯に戻り、自分が世帯主になった場合、(世帯主の)離婚が同居の理由ということになります。どちらの場合も、「2 離婚」に○をつけていただくことになります。

問10-3 世帯の種類については、以下の説明を参考にして下さい。

- 1 集団的施設 … 学生寮、病院、老人ホーム、自衛隊の宿舎、刑務所等の矯正施設などに3ヶ月以上にわたって住んでいる場合をいいます。
- 2 一人暮らし … 持家・借家、一戸建て・集合住宅などの住宅の種類に関係なく、世帯員が一人の場合をいいます。会社の单身寮(独身寮)の一人部屋に住んでいる場合を含みます。

問10-5、問10-6の続柄については、問4の説明を参照して下さい。

問12 子供には養子や連れ子を含みます。生存しているお子さんだけが該当します。亡くなったお子さんや、妊娠中でまだ生まれていないお子さんは該当しません。

問12-2 既婚とは「未婚ではない」ということですから、「有配偶」「死別」「離別」を含みます。配偶関係については、問6の説明を参照して下さい。

問13 継父母・養父母などがあるため父親または母親が2人以上いらっしゃる場合、どちらの方について書いていただくかは回答者の自由です。ただし義理の親(配偶者の親)ではなく、あくまで本人の親について答えていただきます。

問13、問14(2)の世帯の種類については、問10-3の説明を参照して下さい。

問14(4)、問15の続柄については、問4の説明を参照して下さい。

問15 現在同居していない理由は、回答者である世帯主の側の理由、対象となっている「もと世帯員」(現在は同居していない)の側の理由のどちらの場合もあり得ます。たとえば1人目の「もと世帯員」が世帯主の子で、結婚によって世帯を出た場合、(もと世帯員の)結婚が現在同居していない理由ということになります。また、1人目の「もと世帯員」が世帯主の親で、世帯主が結婚して親の世帯を出た場合、(世帯主の)結婚が現在同居していない理由ということになります。どちらの場合も、「2 結婚」に○をつけていただくことになります。

問16(1) 住宅の種類については、以下の説明を参考にして下さい。

- 1 持ち家(一戸建て)、2 持ち家(マンションなどの共同住宅)とは、そこに居住している世帯が所有している住宅です。最近建築、購入または相続した住宅で、登記がまだ済んでいない場合や、分割払いの分譲住宅などで支払いが完了していない場合も含みます。
- 3 以下は賃貸料を支払っている場合がそれぞれに該当します。しかし、何かの理由で賃貸料を

支払っていない場合でも、持ち家でなければ、該当する番号に○をつけて下さい。

- 4 民営借家又は賃貸アパートとはその世帯の借りている住宅が、「公営の借家」、「公団・公社の借家」および「給与住宅」でない場合を言います。
- 5 社宅・公務員宿舎などの給与住宅とは、勤務先の会社・官公庁・団体などの所有または管理する住宅に、職務の都合上または給与の一部として居住している住宅を言います。給与住宅には会社等の独身寮や寄宿舍等も含まれます。
- 6 その他には間借りを含まれます。間借りとは、他の世帯が住んでいる住宅の一部を借りて住んでいる場合を言います。

問16 (2) は問16 (1) で「1 持ち家(一戸建て)」に○をつけた方のみ答えて下さい。

土地の所有名義とは、不動産の登記簿上の持ち家住宅およびその敷地の名義人です。

2. 主要結果表

世帯単位の単純集計結果表.....	75
個人単位の単純集計結果表.....	78
世帯単位のクロス集計結果表.....	84
個人単位のクロス集計結果表（全世帯主および18歳以上世帯員について）.....	172

世帯単位のクロス集計結果表

1 世帯主の性別×世帯主の年齢（5歳階級）.....	84
2 世帯主の性別×世帯主の出生年（5年階級）.....	84
3 現在の世帯員総数×世帯主の年齢（5歳階級）×世帯主の性別.....	85
4 18歳未満世帯員数×世帯主年齢（5歳階級）×世帯主性別.....	88
5 18歳以上世帯員数×世帯主年齢（5歳階級）×世帯主性別.....	91
6 男子世帯員数×世帯主年齢（5歳階級）×世帯主性別.....	94
7 女子世帯員数×世帯主年齢（5歳階級）×世帯主性別.....	97
8 性別不詳世帯員数×世帯主年齢（5歳階級）×世帯主性別.....	100
9 男子世帯員数×女子世帯員数.....	103
10 18歳未満世帯員の有無×世帯主年齢（5歳階級）×世帯主性別.....	104
11 65歳以上世帯員の有無×世帯主年齢（5歳階級）×世帯主性別.....	105
12 年齢不詳者の有無×世帯主年齢（5歳階級）×世帯主性別.....	106
13 現在の家族類型×世帯主の年齢（5歳階級）×世帯主性別.....	107
14 5年前世帯主か×世帯主年齢（5歳階級）×世帯主性別.....	110
15 前世帯の種類×世帯主年齢（5歳階級）×世帯主性別.....	113
16 前住世帯員数×世帯主年齢（5歳階級）×世帯主性別.....	116
17 前住世帯の世帯主×世帯主年齢（5歳階級）×世帯主性別.....	119
18 前世帯主の状態×世帯主年齢（5歳階級）×世帯主性別.....	122
19 5年前の世帯員総数×世帯主年齢（5歳階級）×世帯主性別.....	125
20 5年前の家族類型×世帯主年齢（5歳階級）×世帯主性別.....	128
21 世帯主の経歴×世帯主年齢（5歳階級）×世帯主性別.....	131
22 現在の世帯員総数×世帯主の経歴.....	134
23 5年前の世帯員総数×世帯主の経歴.....	135
24 現在の世帯員総数×5年前の世帯員総数×世帯主の経歴.....	136
25 世帯主の経歴×現在の世帯類型.....	142
26 世帯主の経歴×5年前の世帯類型.....	143
27 現在の家族類型×5年前の家族類型×世帯主の経歴.....	144
28 継続同居者数×世帯主年齢（5歳階級）×世帯主性別.....	150
29 転出者数×世帯主年齢（5歳階級）×世帯主性別.....	153
30 転入理由×転入者の婚姻状態×転入者の性別.....	156
31 転出者の有無×世帯主年齢（5歳階級）×世帯主性別.....	158
32 転出者の人数×世帯主年齢（5歳階級）×世帯主性別.....	161
33 転出の理由×転出者の婚姻状態×転出者の性別.....	164
34 住宅の所有形態×世帯主年齢（5歳階級）×世帯主性別.....	166
35 土地名義×世帯主年齢（5歳階級）×世帯主性別.....	169

個人単位のクロス集計結果表（全世帯主および18歳以上世帯員について）

1	性別×年齢（5歳階級）	172
2	性別×出生年（5年階級）	172
3	続柄×年齢（5歳階級）×性別	173
4	在学・卒業の別×年齢（5歳階級）×性別	176
5	最終学歴×年齢（5歳階級）×性別	179
6	就業状態×年齢（5歳階級）×性別	182
7	職業×年齢（5歳階級）×性別	185
8	健康状態×年齢（5歳階級）×性別	188
9	現在の世帯員総数×年齢（5歳階級）×性別	191
10	現在の家族類型×年齢（5歳階級）×性別	194
11	18歳未満世帯員の有無×年齢（5歳階級）	197
12	65歳以上世帯員の有無×年齢（5歳階級）×性別	197
13	住宅の所有形態×年齢（5歳階級）×性別	198
14	初再婚の別×婚姻状態×性別	201
15	婚姻状態×結婚・離婚・死別年（5年階級）×性別	202
16	結婚・離婚・死別年（2区分）×年齢（5歳階級）×性別	205
17	婚姻状態×結婚・離婚・死別年齢（5歳階級）×性別	208
18	有配偶者の結婚後年数×年齢（5歳階級）×性別	211
19	死別者の死別後年数×年齢（5歳階級）×性別	214
20	離別者の離婚後年数×年齢（5歳階級）×性別	217
21	年齢（5歳階級）×配偶者の年齢（5歳階級）	220
22	離家の有無×年齢（5歳階級）×性別	221
23	離家の有無×出生年（5年階級）×性別	224
24	離家のきっかけ×出生年（5年階級）×性別	227
25	離家年齢（5歳階級）×出生年（5年階級）×性別	230
26	親の生存状態×年齢（5歳階級）×性別	233
27	生存親数（配偶者の親を含む）×年齢（5歳階級）×性別	236
28	親との同別居×年齢（5歳階級）×性別	239
29	有配偶者の親との同別居×年齢（5歳階級）×性別	242
30	配偶者の親との同別居×年齢（5歳階級）×性別	245
31	有配偶者の親との同別居と自分の離家経験×年齢（5歳階級）×性別	248
32	生存子数×年齢（5歳階級）×性別	251
33	同居子数×年齢（5歳階級）×性別	254
34	有配偶者の18歳以上の子との同別居×年齢（5歳階級）×性別	257
35	死別者の18歳以上の子との同別居×年齢（5歳階級）×性別	260
36	離別者の18歳以上の子との同別居×年齢（5歳階級）×性別	263
37	18歳以上同居子の兄弟姉妹構成×年齢（5歳階級）×性別	266
38	18歳以上同居子の婚姻状態×年齢（5歳階級）×性別	269
39	最近居子の居住地×年齢（5歳階級）×性別	272
40	子の離家段階×年齢（5歳階級）×性別	275
41	生存兄弟姉妹数×年齢（5歳階級）×性別	278
42	兄弟姉妹構成×年齢（5歳階級）	281
43	婚姻状態×年齢（5歳階級）×性別	282
44	婚姻状態×出生年（5年階級）×性別	285
45	世帯主・非世帯主の経歴×年齢（5歳階級）×性別	288
46	5年前の家族類型×世帯主・非世帯主の経歴	291

世帯単位の単純集計結果表(上段:実数, 下段:%)

5年前から現住所に住んでいるか(問1)

総数	5年前も現在の住所	5年前には別の住所	不詳
12434	8668	2979	787
100.0	69.7	24.0	6.3

5年前の居住都道府県(問1)

総数	北海道	青森県	岩手県	宮城県	秋田県	山形県	福島県	茨城県	栃木県	群馬県
12434	413	86	50	149	125	8	178	273	149	110
100.0	3.3	0.7	0.4	1.2	1.0	0.1	1.4	2.2	1.2	0.9
埼玉県	千葉県	東京都	神奈川県	新潟県	富山県	石川県	福井県	山梨県	長野県	岐阜県
782	524	1299	941	182	130	104	40	63	328	141
6.3	4.2	10.4	7.6	1.5	1.0	0.8	0.3	0.5	2.6	1.1
静岡県	愛知県	三重県	滋賀県	京都府	大阪府	兵庫県	奈良県	和歌山県	鳥取県	島根県
281	745	143	182	246	734	654	88	91	58	4
2.3	6.0	1.2	1.5	2.0	5.9	5.3	0.7	0.7	0.5	0.0
岡山県	広島県	山口県	徳島県	香川県	愛媛県	高知県	福岡県	佐賀県	長崎県	熊本県
117	371	122	137	88	210	92	566	112	84	157
0.9	3.0	1.0	1.1	0.7	1.7	0.7	4.6	0.9	0.7	1.3
大分県	宮崎県	鹿児島県	沖縄県	外国	不詳					
82	164	138	69	39	585					
0.7	1.3	1.1	0.6	0.3	4.7					

世帯員総数(問2)

総数	1人	2人	3人	4人	5人	6人	7人	8人	9人	10人
12434	2456	3184	2543	2501	1053	464	179	43	8	1
100.0	19.8	25.6	20.5	20.1	8.5	3.7	1.4	0.3	0.1	0.0
11人	18人									
1	1									
0.0	0.0									

18歳未満世帯員数(問2)

総数	0人	1人	2人	3人	4人	5人	7人	不詳
12434	8485	1602	1717	548	53	5	1	23
100.0	68.2	12.9	13.8	4.4	0.4	0.0	0.0	0.2

18歳以上世帯員数(問2)

総数	0人	1人	2人	3人	4人	5人	6人	7人	8人	10人
12434	8	2588	5492	2320	1483	395	105	16	2	2
100.0	0.1	20.8	44.2	18.7	11.9	3.2	0.8	0.1	0.0	0.0
不詳										
23										
0.2										

5年前に世帯主だったか(問14(1))

総数	5年前には世帯主ではなかった	5年前も世帯主だった	不詳
12434	1769	9863	802
100.0	14.2	79.3	6.5

前住世帯の種類(問14(2):5年前に世帯主でなかった場合のみ)

総数	集团的施設	二人以上の世帯	不詳	非該当
12434	114	1573	82	10665
100.0	0.9	12.7	0.7	85.8

前住世帯の世帯員数(問14(3):5年前の世帯の種類が二人以上の世帯の場合のみ)

総数	2人	3人	4人	5人	6人	7人	8人	9人	10人	不詳
12434	244	310	454	272	167	79	26	2	1	18
100.0	2.0	2.5	3.7	2.2	1.3	0.6	0.2	0.0	0.0	0.1
非該当										
10861										
87.3										

前住世帯の世帯主(問14(4):5年前の世帯の種類が二人以上の世帯の場合のみ)

総数	配偶者	子	子の配偶者	あなたの父母	配偶者の父母	祖父母	兄弟姉妹	その他の親族	恋人・友人等	その他
12434	354	19	1	959	32	51	17	2	7	7
100.0	2.8	0.2	0.0	7.7	0.3	0.4	0.1	0.0	0.1	0.1
不詳										
124	10861									
1.0	87.3									

前住世帯の状態(問14(5):5年前の世帯の種類が二人以上の世帯の場合のみ)

総数	あなたと同居していた	あなたと別居していた	死亡していた	不詳	非該当
12434	254	905	336	78	10861
100.0	2.0	7.3	2.7	0.6	87.3

5年前に同居しており、現在同居していない人(転出者)の有無
(問15:5年前の世帯が集团的施設以外の場合)

総数	あり	なし	不詳	非該当
12434	3639	7632	1049	114
100.0	29.3	61.4	8.4	0.9

転出者の人数(問15)

総数	0人	1人	2人	3人	4人	5人	6人	7人	8人	9人
12434	7632	2054	698	471	221	113	45	15	2	1
100.0	61.4	16.5	5.6	3.8	1.8	0.9	0.4	0.1	0.0	0.0
不詳										
19	1163									
0.2	9.4									

転出者の続柄(問15)

総数	配偶者	子	子の配偶者	孫	孫の配偶者	あなたの父母	配偶者の父母	祖父母	兄弟姉妹	その他の親族
6627	551	2153	41	140	1	1943	113	226	701	47
100.0	8.3	32.5	0.6	2.1	0.0	29.3	1.7	3.4	10.6	0.7
恋人・友人等										
16	35		660							
0.2	0.5		10.0							

転出者の性別(問15)

総数	男	女	不詳
6627	2900	2788	939
100.0	43.8	42.1	14.2

転出者の年齢(問15)

総数	0歳	1歳	2歳	3歳	4歳	5歳	6歳	7歳	8歳	9歳
6627	1	5	2	6	1	8	6	7	4	6
100.0	0.0	0.1	0.0	0.1	0.0	0.1	0.1	0.1	0.1	0.1
10歳	11歳	12歳	13歳	14歳	15歳	16歳	17歳	18歳	19歳	20歳
9	9	12	9	18	41	37	22	337	89	82
0.1	0.1	0.2	0.1	0.3	0.6	0.6	0.3	5.1	1.3	1.2
21歳	22歳	23歳	24歳	25歳	26歳	27歳	28歳	29歳	30歳	31歳
67	96	111	121	106	111	71	65	54	49	39
1.0	1.4	1.7	1.8	1.6	1.7	1.1	1.0	0.8	0.7	0.6
32歳	33歳	34歳	35歳	36歳	37歳	38歳	39歳	40歳	41歳	42歳
21	18	19	13	20	11	14	13	17	24	18
0.3	0.3	0.3	0.2	0.3	0.2	0.2	0.2	0.3	0.4	0.3
43歳	44歳	45歳	46歳	47歳	48歳	49歳	50歳	51歳	52歳	53歳
26	23	34	41	38	47	34	60	31	36	41
0.4	0.3	0.5	0.6	0.6	0.7	0.5	0.9	0.5	0.5	0.6
54歳	55歳	56歳	57歳	58歳	59歳	60歳	61歳	62歳	63歳	64歳
36	40	38	32	29	22	23	23	21	17	31
0.5	0.6	0.6	0.5	0.4	0.3	0.3	0.3	0.3	0.3	0.5
65歳	66歳	67歳	68歳	69歳	70歳	71歳	72歳	73歳	74歳	75歳
30	18	18	21	13	30	16	32	25	16	24
0.5	0.3	0.3	0.3	0.2	0.5	0.2	0.5	0.4	0.2	0.4
76歳	77歳	78歳	79歳	80歳	81歳	82歳	83歳	84歳	85歳	86歳
24	21	25	15	27	11	23	27	21	19	26
0.4	0.3	0.4	0.2	0.4	0.2	0.3	0.4	0.3	0.3	0.4
87歳	88歳	89歳	90歳	91歳	92歳	93歳	94歳	95歳	96歳	97歳
18	24	16	16	11	13	10	4	4	8	2
0.3	0.4	0.2	0.2	0.2	0.2	0.2	0.1	0.1	0.1	0.0
98歳	不詳									
3	3504									
0.0	52.9									

転出者の婚姻状態(問15)

総数	未婚	有配偶	死別	離別	不詳
6627	2126	2451	309	60	1681
100.0	32.1	37.0	4.7	0.9	25.4

転出の理由(問15)

総数	死亡	結婚	配偶者と死別	離婚	入学・卒業等	就職・転勤等	病気・病弱	その他	不詳
6627	767	1568	9	233	949	933	24	709	1435
100.0	11.6	23.7	0.1	3.5	14.3	14.1	0.4	10.7	21.7

住宅の所有形態(問16(1))

総数	持ち家(一戸建て)	持ち家(共同住宅)	賃貸住宅	民間借家	給与住宅	その他	不詳
12434	7158	934	642	2647	424	194	435
100.0	57.6	7.5	5.2	21.3	3.4	1.6	3.5

土地の名義(問16(2):住宅が持ち家(一戸建て)の場合のみ)

総数	世帯主	配偶者	子	子の配偶者	世帯主の親	配偶者の親	その他の親族	親族以外	世帯主と配偶者	世帯主と子
12434	4789	273	127	3	608	174	96	247	408	101
100.0	38.5	2.2	1.0	0.0	4.9	1.4	0.8	2.0	3.3	0.8
世帯主と世帯主の親	配偶者と配偶者の親	その他の2人以上による共同所有	3人以上による共同所有	不詳	非該当					
120	15	57	73	67	5276					
1.0	0.1	0.5	0.6	0.5	42.4					

個人単位の単純集計結果表(全世帯主および18歳以上世帯員について)

(上段:実数、下段:%)

世帯員総数(問2)

総数	1人	2人	3人	4人	5人	6人	7人	8人	9人	10人
28767	2456	6229	6525	7149	3446	1856	813	221	46	6
100.0	8.5	21.7	22.7	24.9	12.0	6.5	2.8	0.8	0.2	0.0
11人	18人									
10	10									
0.0	0.0									

住宅の所有形態(問16(1))

総数	持ち家(一戸建て)	持ち家(共同住宅)	賃貸住宅	民間借家	給与住宅	その他	不詳
28767	19034	2006	1263	4400	725	364	975
100.0	66.2	7.0	4.4	15.3	2.5	1.3	3.4

18歳未満世帯員の有無

総数	なし	あり
28767	18853	9914
100.0	65.5	34.5

65歳以上世帯員の有無

総数	なし	あり
28767	17774	10993
100.0	61.8	38.2

現在の家族類型

総数	単独世帯	夫婦のみの世帯	夫婦と子供から成る世帯	男親と子供から成る世帯	女親と子供から成る世帯	夫婦・片親と子供夫婦のみの世帯	夫婦・片親と子供と子供夫婦の世帯	夫婦・片親と子供夫婦と孫の世帯	その他の親族世帯	非親族世帯
28767	2456	4771	12140	262	1336	925	54	4459	1657	185
100.0	8.5	16.6	42.2	0.9	4.6	3.2	0.2	15.5	5.8	0.6
不詳										
522										
1.8										

性別(問3)

総数	男	女
28767	13853	14914
100.0	48.2	51.8

世帯主との続柄(問4)

総数	世帯主	配偶者	子	子の配偶者	孫	孫の配偶者	世帯主の父母	配偶者の父母	祖父母	兄弟姉妹
28767	12434	8466	5115	615	208	10	1194	268	21	170
100.0	43.2	29.4	17.8	2.1	0.7	0.0	4.2	0.9	0.1	0.6
その他の親族	恋人・友人等	その他	不詳							
25	44	45	152							
0.1	0.2	0.2	0.5							

きょうだいの数:兄(問5)

総数	0人	1人	2人	3人	4人	5人	6人	7人	8人	9人
28767	18153	7341	2215	606	187	50	17	2	1	1
100.0	63.1	25.5	7.7	2.1	0.7	0.2	0.1	0.0	0.0	0.0
不詳										
194										
0.7										

きょうだいの数: 弟(問5)

総数	0人	1人	2人	3人	4人	5人	6人	7人	8人	9人
28767	17433	7909	2292	695	200	34	8	2	1	1
100.0	60.6	27.5	8.0	2.4	0.7	0.1	0.0	0.0	0.0	0.0
不詳										
192										
0.7										

きょうだいの数: 姉(問5)

総数	0人	1人	2人	3人	4人	5人	6人	7人	12人	不詳
28767	17338	7506	2512	824	282	69	25	6	1	204
100.0	60.3	26.1	8.7	2.9	1.0	0.2	0.1	0.0	0.0	0.7

きょうだいの数: 妹(問5)

総数	0人	1人	2人	3人	4人	5人	6人	7人	不詳
28767	17483	7598	2437	728	225	74	16	3	203
100.0	60.8	26.4	8.5	2.5	0.8	0.3	0.1	0.0	0.7

きょうだいの数: 合計(問5)

総数	0人	1人	2人	3人	4人	5人	6人	7人	8人	9人
28767	3038	8646	7362	3968	2650	1552	884	396	154	50
100.0	10.6	30.1	25.6	13.8	9.2	5.4	3.1	1.4	0.5	0.2
10人	12人	14人	不詳							
20	1	1	45							
0.1	0.0	0.0	0.2							

婚姻状態(問6)

総数	未婚	有配偶	死別	離別	不詳
28767	5698	19031	2217	826	995
100.0	19.8	66.2	7.7	2.9	3.5

初婚・再婚の別(問6-2: 既婚の場合のみ)

総数	初婚	再婚	不詳	非該当
28767	18209	1017	2919	6622
100.0	63.3	3.5	10.1	23.0

在学・卒業の別(問7: 18歳以上の場合のみ)

総数	在学中(中退含む)	卒業	不詳
28767	1381	19479	7907
100.0	4.8	67.7	27.5

教育施設(問7-1: 18歳以上の場合のみ)

総数	小学校・新制中学	旧制中学・新制高校	専修学校(高卒後)	高専・短大	大学・大学院	不詳
28767	4861	9238	2390	2565	4748	4965
100.0	16.9	32.1	8.3	8.9	16.5	17.3

現在の就業状態(問8: 18歳以上の場合のみ)

総数	自営業主・家族従業者	常勤	パート・アルバイト	無職	不詳
28767	3952	9418	3101	8506	3790
100.0	13.7	32.7	10.8	29.6	13.2

現在の職業(問8: 18歳以上の場合のみ)

総数	専門・管理	事務	販売・サービス	保安	運輸・生産労務	農林漁業	不詳	非該当
28767	3845	2552	4130	130	2217	783	4168	10942
100.0	13.4	8.9	14.4	0.5	7.7	2.7	14.5	38.0

離家の有無(問9:18歳以上の場合のみ)

総数	親と離れ別の世帯に住んだことあり	生まれてからずっと親と同居	不詳
28767	20379	5450	2938
100.0	70.8	18.9	10.2

離家のきっかけ(問9-1:離家経験ありの場合のみ)

総数	入学・進学等	就職・転職・転勤等	結婚	住宅事情や通勤・通学の便な	親からの自立・独立	その他	不詳	非該当
28767	3706	5516	7837	378	995	409	1538	8388
100.0	12.9	19.2	27.2	1.3	3.5	1.4	5.3	29.2

5年前に現世帯主と同居していたか(問10:非世帯主のみ)

総数	同居していなかった	同居していた	不詳	非該当
28767	1502	13157	1674	12434
100.0	5.2	45.7	5.8	43.2

同居のきっかけ(問10-1:5年前に現世帯主と非同居の場合のみ)

総数	結婚	離婚	配偶者と死別	入学・卒業等	就職・転勤等	扶養・育児支援等	その他	不詳	非該当
28767	822	32	23	75	195	77	140	138	27265
100.0	2.9	0.1	0.1	0.3	0.7	0.3	0.5	0.5	94.8

5年前に住んでいた都道府県(問10-2:5年前に現世帯主と非同居の場合のみ)

総数	北海道	青森県	岩手県	宮城県	秋田県	山形県	福島県	茨城県	栃木県	群馬県
28767	52	7	4	15	12	2	29	16	7	17
100.0	0.2	0.0	0.0	0.1	0.0	0.0	0.1	0.1	0.0	0.1
埼玉県	千葉県	東京都	神奈川県	新潟県	富山県	石川県	山梨県	長野県	岐阜県	静岡県
70	43	145	92	26	17	10	9	40	18	33
0.2	0.1	0.5	0.3	0.1	0.1	0.0	0.0	0.1	0.1	0.1
愛知県	三重県	滋賀県	京都府	大阪府	兵庫県	奈良県	和歌山県	鳥取県	島根県	岡山県
97	11	30	30	115	74	19	4	5	4	17
0.3	0.0	0.1	0.1	0.4	0.3	0.1	0.0	0.0	0.0	0.1
広島県	山口県	徳島県	香川県	愛媛県	高知県	福岡県	佐賀県	長崎県	熊本県	大分県
46	15	13	10	27	7	71	8	6	17	6
0.2	0.1	0.0	0.0	0.1	0.0	0.2	0.0	0.0	0.1	0.0
宮崎県	鹿児島県	沖縄県	外国	不詳	非該当					
11	10	9	17	159	27265					
0.0	0.0	0.0	0.1	0.6	94.8					

5年前に住んでいた世帯の種類(問10-3:5年前に現世帯主と非同居の場合のみ)

総数	集団的施設	一人暮らし	二人以上の世帯	不詳	非該当
28767	61	451	708	282	27265
100.0	0.2	1.6	2.5	1.0	94.8

5年前に住んでいた世帯の世帯員数(問10-4:5年前の世帯が二人以上の世帯の場合のみ)

総数	1人	2人	3人	4人	5人	6人	7人	8人	9人	10人
28767	4	96	178	242	100	48	15	6	5	1
100.0	0.0	0.3	0.6	0.8	0.3	0.2	0.1	0.0	0.0	0.0
不詳	非該当									
13	28059									
0.0	97.5									

5年前に住んでいた世帯での続柄(問10-5:5年前の世帯が二人以上の世帯の場合のみ)

総数	世帯主	配偶者	子	子の配偶者	孫	孫の配偶者	世帯主の父母	配偶者の父母	祖父母	兄弟姉妹
28767	67	61	480	3	11	1	18	11	6	21
100.0	0.2	0.2	1.7	0.0	0.0	0.0	0.1	0.0	0.0	0.1
その他の親族	恋人・友人等	その他	不詳	非該当						
2	6	2	19	28059						
0.0	0.0	0.0	0.1	97.5						

健康状態(問11:18歳以上の場合のみ)

総数	健康で介助や介護の必要はない	健康ではないが日常生活に支障なし	日常生活の一部に手助けが必要	寝たきりまたは全面的に介助が必要	入院中	不詳
28767	21462	4770	667	132	176	1560
100.0	74.6	16.6	2.3	0.5	0.6	5.4

生存子の有無(問12)

総数	子供がいる	子供はいない	不詳
28767	19507	7367	1893
100.0	67.8	25.6	6.6

生存子数:18歳未満・男(問12-1:子供がいる場合のみ)

総数	0人	1人	2人	3人	4人	5人	不詳	非該当
28767	21504	3697	1309	228	14	1	121	1893
100.0	74.8	12.9	4.6	0.8	0.0	0.0	0.4	6.6

生存子数:18歳未満・女(問12-1:子供がいる場合のみ)

総数	0人	1人	2人	3人	4人	5人	不詳	非該当
28767	21750	3676	1148	150	13	4	133	1893
100.0	75.6	12.8	4.0	0.5	0.0	0.0	0.5	6.6

生存子数:18歳以上・男(問12-1:子供がいる場合のみ)

総数	0人	1人	2人	3人	4人	5人	6人	7人	不詳	非該当
28767	16658	6197	3084	630	106	38	4	1	156	1893
100.0	57.9	21.5	10.7	2.2	0.4	0.1	0.0	0.0	0.5	6.6

生存子数:18歳以上・女(問12-1:子供がいる場合のみ)

総数	0人	1人	2人	3人	4人	5人	6人	7人	10人	不詳
28767	16876	6067	2938	648	131	35	8	2	1	168
100.0	58.7	21.1	10.2	2.3	0.5	0.1	0.0	0.0	0.0	0.6
非該当										
1893										
6.6										

生存子数:男(問12-1、問12-2:子供がいる場合のみ)

総数	0人	1人	2人	3人	4人	5人	6人	7人	不詳	非該当
28767	11953	8956	4689	972	130	41	4	1	128	1893
100.0	41.6	31.1	16.3	3.4	0.5	0.1	0.0	0.0	0.4	6.6

生存子数:女(問12-1、問12-2:子供がいる場合のみ)

総数	0人	1人	2人	3人	4人	5人	6人	7人	10人	不詳
28767	12402	8866	4347	918	158	41	8	2	1	131
100.0	43.1	30.8	15.1	3.2	0.5	0.1	0.0	0.0	0.0	0.5
非該当										
1893										
6.6										

生存子数:未婚・男(問12-2:子供がいる場合のみ)

総数	0人	1人	2人	3人	4人	5人	不詳	非該当
28767	16227	6668	2467	405	19	2	1086	1893
100.0	56.4	23.2	8.6	1.4	0.1	0.0	3.8	6.6

生存子数:未婚・女(問12-2:子供がいる場合のみ)

総数	0人	1人	2人	3人	4人	5人	不詳	非該当
28767	17387	6152	2096	273	21	4	941	1893
100.0	60.4	21.4	7.3	0.9	0.1	0.0	3.3	6.6

生存子数:既婚・男(問12-2:子供がいる場合のみ)

総数	0人	1人	2人	3人	4人	5人	6人	不詳	非該当
28767	20479	3631	1325	278	66	13	1	1081	1893
100.0	71.2	12.6	4.6	1.0	0.2	0.0	0.0	3.8	6.6

生存子数:既婚・女(問12-2:子供がいる場合のみ)

総数	0人	1人	2人	3人	4人	5人	6人	7人	不詳	非該当
28767	19995	3952	1500	380	81	27	4	2	933	1893
100.0	69.5	13.7	5.2	1.3	0.3	0.1	0.0	0.0	3.2	6.6

別居している子供の有無(問12-3:子供がいる場合のみ)

総数	別居している	全員が同居	不詳	非該当
28767	10589	8156	762	9260
100.0	36.8	28.4	2.6	32.2

最も近くに居住している子供の居住地(問12-4:別居子がいる場合のみ)

総数	同じ敷地	となり近所	同じ市区町村	同じ都道府県	他の都道府県	国外	不詳	非該当
28767	464	458	2732	3054	2811	96	974	18178
100.0	1.6	1.6	9.5	10.6	9.8	0.3	3.4	63.2

最も近くに居住している子供の居住都道府県(問12-4:別居子がいる場合のみ)

総数	北海道	青森県	岩手県	宮城県	秋田県	山形県	福島県	茨城県	栃木県	群馬県
28767	352	67	36	163	117	5	121	214	121	69
100.0	1.2	0.2	0.1	0.6	0.4	0.0	0.4	0.7	0.4	0.2
埼玉県	千葉県	東京都	神奈川県	新潟県	富山県	石川県	福井県	山梨県	長野県	岐阜県
609	424	1046	622	153	84	85	21	92	251	92
2.1	1.5	3.6	2.2	0.5	0.3	0.3	0.1	0.3	0.9	0.3
静岡県	愛知県	三重県	滋賀県	京都府	大阪府	兵庫県	奈良県	和歌山県	鳥取県	島根県
212	604	123	111	202	551	448	61	51	49	10
0.7	2.1	0.4	0.4	0.7	1.9	1.6	0.2	0.2	0.2	0.0
岡山県	広島県	山口県	徳島県	香川県	愛媛県	高知県	福岡県	佐賀県	長崎県	熊本県
155	258	102	124	76	190	69	433	78	69	127
0.5	0.9	0.4	0.4	0.3	0.7	0.2	1.5	0.3	0.2	0.4
大分県	宮崎県	鹿児島県	沖縄県	外国	不詳	非該当				
66	126	103	44	96	1307	18178				
0.2	0.4	0.4	0.2	0.3	4.5	63.2				

父親の居住している世帯(問13)

総数	この世帯に同居	施設	一人暮らし	二人以上の世帯	死亡	不詳
28767	5008	114	518	6592	12841	3694
100.0	17.4	0.4	1.8	22.9	44.6	12.8

母親の居住している世帯(問13)

総数	この世帯に同居	施設	一人暮らし	二人以上の世帯	死亡	不詳
28767	6379	324	1341	8185	8677	3861
100.0	22.2	1.1	4.7	28.5	30.2	13.4

現在の年齢

総数	16歳	17歳	18歳	19歳	20歳	21歳	22歳	23歳	24歳	25歳
28767	2	7	411	409	443	423	460	452	487	492
100.0	0.0	0.0	1.4	1.4	1.5	1.5	1.6	1.6	1.7	1.7
26歳	27歳	28歳	29歳	30歳	31歳	32歳	33歳	34歳	35歳	36歳
548	508	504	463	496	473	455	453	494	437	419
1.9	1.8	1.8	1.6	1.7	1.6	1.6	1.6	1.7	1.5	1.5
37歳	38歳	39歳	40歳	41歳	42歳	43歳	44歳	45歳	46歳	47歳
429	452	458	470	455	420	497	494	448	499	574
1.5	1.6	1.6	1.6	1.6	1.5	1.7	1.7	1.6	1.7	2.0
48歳	49歳	50歳	51歳	52歳	53歳	54歳	55歳	56歳	57歳	58歳
609	669	640	679	617	375	511	542	537	517	502
2.1	2.3	2.2	2.4	2.1	1.3	1.8	1.9	1.9	1.8	1.7
59歳	60歳	61歳	62歳	63歳	64歳	65歳	66歳	67歳	68歳	69歳
461	394	452	486	479	460	390	408	379	426	393
1.6	1.4	1.6	1.7	1.7	1.6	1.4	1.4	1.3	1.5	1.4
70歳	71歳	72歳	73歳	74歳	75歳	76歳	77歳	78歳	79歳	80歳
334	360	320	346	258	247	228	199	184	184	143
1.2	1.3	1.1	1.2	0.9	0.9	0.8	0.7	0.6	0.6	0.5
81歳	82歳	83歳	84歳	85歳	86歳	87歳	88歳	89歳	90歳	91歳
134	124	126	112	105	90	73	48	46	37	28
0.5	0.4	0.4	0.4	0.4	0.3	0.3	0.2	0.2	0.1	0.1
92歳	93歳	94歳	95歳	96歳	97歳	98歳	99歳	100歳	101歳	102歳
22	13	11	11	7	4	2	6	2	2	2
0.1	0.0	0.0	0.0	0.0	0.0	0.0	0.0	0.0	0.0	0.0
103歳										
1										
0.0										

出生年(5年階級)(問3)

総数	1924年以前	1925～29年	1930～34年	1935～39年	1940～44年	1945～49年	1950～54年	1955～59年	1960～64年	1965～69年
28767	2305	1677	2026	2268	2596	2939	2685	2311	2212	2366
100.0	8.0	5.8	7.0	7.9	9.0	10.2	9.3	8.0	7.7	8.2
1970～74年	1975～79年	1980～84年								
2526	2242	614								
8.8	7.8	2.1								

結婚・離婚・死別年(5階級)(問6-1:既婚の場合のみ)

総数	1959年以前	1960～64年	1965～69年	1970～74年	1975～79年	1980～84年	1985～89年	1990～94年	1995～99年	不詳
28767	3092	1717	1745	2358	2083	2031	2021	2218	2247	2633
100.0	10.7	6.0	6.1	8.2	7.2	7.1	7.0	7.7	7.8	9.2
非該当										
6622										
23.0										

離家年齢(5歳階級)(問9-2:離家経験ありの場合のみ)

総数	非該当	0～14歳	15～19歳	20～24歳	25～29歳	30～34歳	35～39歳	40歳以上	不詳
28767	8388	417	7615	4936	2694	493	129	74	4021
100.0	29.2	1.4	26.5	17.2	9.4	1.7	0.4	0.3	14.0

世帯単位のクロス集計結果表(実数および%)

1. 世帯主の性別×世帯主の年齢(5歳階級)

	男女計	男	女
年齢計	12434	10370	2064
0～19歳	123	79	44
20～24歳	391	254	137
25～29歳	613	504	109
30～34歳	870	773	97
35～39歳	905	825	80
40～44歳	1016	929	87
45～49歳	1345	1204	141
50～54歳	1503	1320	183
55～59歳	1387	1202	185
60～64歳	1263	1069	194
65～69歳	1116	904	212
70～74歳	913	684	229
75～79歳	505	330	175
80～84歳	312	195	117
85歳以上	172	98	74

[横%表]

	男女計	男	女
	100.0	83.4	16.6
	100.0	64.2	35.8
	100.0	65.0	35.0
	100.0	82.2	17.8
	100.0	88.9	11.1
	100.0	91.2	8.8
	100.0	91.4	8.6
	100.0	89.5	10.5
	100.0	87.8	12.2
	100.0	86.7	13.3
	100.0	84.6	15.4
	100.0	81.0	19.0
	100.0	74.9	25.1
	100.0	65.3	34.7
	100.0	62.5	37.5
	100.0	57.0	43.0

[縦%表]

	男女計	男	女
	100.0	100.0	100.0
	1.0	0.8	2.1
	3.1	2.4	6.6
	4.9	4.9	5.3
	7.0	7.5	4.7
	7.3	8.0	3.9
	8.2	9.0	4.2
	10.8	11.6	6.8
	12.1	12.7	8.9
	11.2	11.6	9.0
	10.2	10.3	9.4
	9.0	8.7	10.3
	7.3	6.6	11.1
	4.1	3.2	8.5
	2.5	1.9	5.7
	1.4	0.9	3.6

2. 世帯主の性別×世帯主の出生年(5年階級)

	男女計	男	女
出生年計	12434	10370	2064
1924年以前	1052	667	385
1925～29年	941	714	227
1930～34年	1135	922	213
1935～39年	1257	1071	186
1940～44年	1407	1215	192
1945～49年	1549	1362	187
1950～54年	1292	1160	132
1955～59年	991	909	82
1960～64年	894	811	83
1965～69年	847	755	92
1970～74年	596	481	115
1975～79年	393	258	135
1980～84年	80	45	35

[横%表]

	男女計	男	女
	100.0	100.0	100.0
	8.5	6.4	18.7
	7.6	6.9	11.0
	9.1	8.9	10.3
	10.1	10.3	9.0
	11.3	11.7	9.3
	12.5	13.1	9.1
	10.4	11.2	6.4
	8.0	8.8	4.0
	7.2	7.8	4.0
	6.8	7.3	4.5
	4.8	4.6	5.6
	3.2	2.5	6.5
	0.6	0.4	1.7

[縦%表]

	男女計	男	女
	100.0	83.4	16.6
	100.0	63.4	36.6
	100.0	75.9	24.1
	100.0	81.2	18.8
	100.0	85.2	14.8
	100.0	86.4	13.6
	100.0	87.9	12.1
	100.0	89.8	10.2
	100.0	91.7	8.3
	100.0	90.7	9.3
	100.0	89.1	10.9
	100.0	80.7	19.3
	100.0	65.6	34.4
	100.0	56.3	43.8

3. 現在の世帯員総数×世帯主の年齢(5歳階級)×世帯主の性別

男女計	計	1人	2人	3人	4人	5人	6人	7人	8人	9人	10人	11人	18人
年齢計	12434	2456	3184	2543	2501	1053	464	179	43	8	1	1	1
0～19歳	123	116	3	4	-	-	-	-	-	-	-	-	-
20～24歳	391	299	52	29	7	2	-	-	-	-	-	1	1
25～29歳	613	254	154	132	61	11	1	-	-	-	-	-	-
30～34歳	870	181	195	218	211	55	8	2	-	-	-	-	-
35～39歳	905	132	144	163	293	130	30	9	4	-	-	-	-
40～44歳	1016	119	103	162	372	195	47	17	1	-	-	-	-
45～49歳	1345	149	183	227	479	211	67	23	4	2	-	-	-
50～54歳	1503	158	232	394	471	179	50	16	3	-	-	-	-
55～59歳	1387	161	365	433	274	85	45	15	6	3	-	-	-
60～64歳	1263	180	469	326	152	64	48	16	7	1	-	-	-
65～69歳	1116	198	493	215	82	29	61	25	12	-	1	-	-
70～74歳	913	195	409	134	50	36	50	33	4	2	-	-	-
75～79歳	505	156	201	50	25	26	39	8	-	-	-	-	-
80～84歳	312	96	130	34	12	16	13	10	1	-	-	-	-
85歳以上	172	62	51	22	12	14	5	5	1	-	-	-	-

【横%表】

男女計	計	1人	2人	3人	4人	5人	6人	7人	8人	9人	10人	11人	18人
年齢計	100.0	19.8	25.6	20.5	20.1	8.5	3.7	1.4	0.3	0.1	0.0	0.0	0.0
0～19歳	100.0	94.3	2.4	3.3	-	-	-	-	-	-	-	-	-
20～24歳	100.0	76.5	13.3	7.4	1.8	0.5	-	-	-	-	-	0.3	0.3
25～29歳	100.0	41.4	25.1	21.5	10.0	1.8	0.2	-	-	-	-	-	-
30～34歳	100.0	20.8	22.4	25.1	24.3	6.3	0.9	0.2	-	-	-	-	-
35～39歳	100.0	14.6	15.9	18.0	32.4	14.4	3.3	1.0	0.4	-	-	-	-
40～44歳	100.0	11.7	10.1	15.9	36.6	19.2	4.6	1.7	0.1	-	-	-	-
45～49歳	100.0	11.1	13.6	16.9	35.6	15.7	5.0	1.7	0.3	0.1	-	-	-
50～54歳	100.0	10.5	15.4	26.2	31.3	11.9	3.3	1.1	0.2	-	-	-	-
55～59歳	100.0	11.6	26.3	31.2	19.8	6.1	3.2	1.1	0.4	0.2	-	-	-
60～64歳	100.0	14.3	37.1	25.8	12.0	5.1	3.8	1.3	0.6	0.1	-	-	-
65～69歳	100.0	17.7	44.2	19.3	7.3	2.6	5.5	2.2	1.1	-	0.1	-	-
70～74歳	100.0	21.4	44.8	14.7	5.5	3.9	5.5	3.6	0.4	0.2	-	-	-
75～79歳	100.0	30.9	39.8	9.9	5.0	5.1	7.7	1.6	-	-	-	-	-
80～84歳	100.0	30.8	41.7	10.9	3.8	5.1	4.2	3.2	0.3	-	-	-	-
85歳以上	100.0	36.0	29.7	12.8	7.0	8.1	2.9	2.9	0.6	-	-	-	-

【縦%表】

男女計	計	1人	2人	3人	4人	5人	6人	7人	8人	9人	10人	11人	18人
年齢計	100.0	100.0	100.0	100.0	100.0	100.0	100.0	100.0	100.0	100.0	100.0	100.0	100.0
0～19歳	1.0	4.7	0.1	0.2	-	-	-	-	-	-	-	-	-
20～24歳	3.1	12.2	1.6	1.1	0.3	0.2	-	-	-	-	-	100.0	100.0
25～29歳	4.9	10.3	4.8	5.2	2.4	1.0	0.2	-	-	-	-	-	-
30～34歳	7.0	7.4	6.1	8.6	8.4	5.2	1.7	1.1	-	-	-	-	-
35～39歳	7.3	5.4	4.5	6.4	11.7	12.3	6.5	5.0	9.3	-	-	-	-
40～44歳	8.2	4.8	3.2	6.4	14.9	18.5	10.1	9.5	2.3	-	-	-	-
45～49歳	10.8	6.1	5.7	8.9	19.2	20.0	14.4	12.8	9.3	25.0	-	-	-
50～54歳	12.1	6.4	7.3	15.5	18.8	17.0	10.8	8.9	7.0	-	-	-	-
55～59歳	11.2	6.6	11.5	17.0	11.0	8.1	9.7	8.4	14.0	37.5	-	-	-
60～64歳	10.2	7.3	14.7	12.8	6.1	6.1	10.3	8.9	16.3	12.5	-	-	-
65～69歳	9.0	8.1	15.5	8.5	3.3	2.8	13.1	14.0	27.9	-	100.0	-	-
70～74歳	7.3	7.9	12.8	5.3	2.0	3.4	10.8	18.4	9.3	25.0	-	-	-
75～79歳	4.1	6.4	6.3	2.0	1.0	2.5	8.4	4.5	-	-	-	-	-
80～84歳	2.5	3.9	4.1	1.3	0.5	1.5	2.8	5.6	2.3	-	-	-	-
85歳以上	1.4	2.5	1.6	0.9	0.5	1.3	1.1	2.8	2.3	-	-	-	-

3. 現在の世帯員総数×世帯主の年齢(5歳階級)×世帯主の性別(続)

男	計	1人	2人	3人	4人	5人	6人	7人	8人	9人	10人	11人
年齢計	10370	1189	2736	2328	2423	1014	452	176	42	8	1	1
0～19歳	79	74	1	4	-	-	-	-	-	-	-	-
20～24歳	254	181	37	27	6	2	-	-	-	-	-	1
25～29歳	504	168	138	125	61	11	1	-	-	-	-	-
30～34歳	773	124	178	203	206	52	8	2	-	-	-	-
35～39歳	825	107	120	142	286	128	29	9	4	-	-	-
40～44歳	929	81	89	135	366	193	47	17	1	-	-	-
45～49歳	1204	101	139	195	467	207	66	23	4	2	-	-
50～54歳	1320	87	179	353	456	179	48	15	3	-	-	-
55～59歳	1202	77	307	403	269	78	44	15	6	3	-	-
60～64歳	1069	65	408	317	148	59	48	16	7	1	-	-
65～69歳	904	49	450	208	77	25	57	25	12	-	1	-
70～74歳	684	33	367	123	45	31	49	31	3	2	-	-
75～79歳	330	23	173	46	19	24	37	8	-	-	-	-
80～84歳	195	11	114	26	8	12	13	10	1	-	-	-
85歳以上	98	8	36	21	9	13	5	5	1	-	-	-

[横%表]

男	計	1人	2人	3人	4人	5人	6人	7人	8人	9人	10人	11人
年齢計	100.0	11.5	26.4	22.4	23.4	9.8	4.4	1.7	0.4	0.1	0	0
0～19歳	100.0	93.7	1.3	5.1	-	-	-	-	-	-	-	-
20～24歳	100.0	71.3	14.6	10.6	2.4	0.8	-	-	-	-	-	0.4
25～29歳	100.0	33.3	27.4	24.8	12.1	2.2	0.2	-	-	-	-	-
30～34歳	100.0	16.0	23.0	26.3	26.6	6.7	1.0	0.3	-	-	-	-
35～39歳	100.0	13.0	14.5	17.2	34.7	15.5	3.5	1.1	0.5	-	-	-
40～44歳	100.0	8.7	9.6	14.5	39.4	20.8	5.1	1.8	0.1	-	-	-
45～49歳	100.0	8.4	11.5	16.2	38.8	17.2	5.5	1.9	0.3	0.2	-	-
50～54歳	100.0	6.6	13.6	26.7	34.5	13.6	3.6	1.1	0.2	-	-	-
55～59歳	100.0	6.4	25.5	33.5	22.4	6.5	3.7	1.2	0.5	0.2	-	-
60～64歳	100.0	6.1	38.2	29.7	13.8	5.5	4.5	1.5	0.7	0.1	-	-
65～69歳	100.0	5.4	49.8	23.0	8.5	2.8	6.3	2.8	1.3	-	0.1	-
70～74歳	100.0	4.8	53.7	18.0	6.6	4.5	7.2	4.5	0.4	0.3	-	-
75～79歳	100.0	7.0	52.4	13.9	5.8	7.3	11.2	2.4	-	-	-	-
80～84歳	100.0	5.6	58.5	13.3	4.1	6.2	6.7	5.1	0.5	-	-	-
85歳以上	100.0	8.2	36.7	21.4	9.2	13.3	5.1	5.1	1.0	-	-	-

[縦%表]

男	計	1人	2人	3人	4人	5人	6人	7人	8人	9人	10人	11人
年齢計	100.0	100.0	100.0	100.0	100.0	100.0	100.0	100.0	100.0	100.0	100	100
0～19歳	0.8	6.2	0.0	0.2	-	-	-	-	-	-	-	-
20～24歳	2.4	15.2	1.4	1.2	0.2	0.2	-	-	-	-	-	100
25～29歳	4.9	14.1	5.0	5.4	2.5	1.1	0.2	-	-	-	-	-
30～34歳	7.5	10.4	6.5	8.7	8.5	5.1	1.8	1.1	-	-	-	-
35～39歳	8.0	9.0	4.4	6.1	11.8	12.6	6.4	5.1	9.5	-	-	-
40～44歳	9.0	6.8	3.3	5.8	15.1	19.0	10.4	9.7	2.4	-	-	-
45～49歳	11.6	8.5	5.1	8.4	19.3	20.4	14.6	13.1	9.5	25.0	-	-
50～54歳	12.7	7.3	6.5	15.2	18.8	17.7	10.6	8.5	7.1	-	-	-
55～59歳	11.6	6.5	11.2	17.3	11.1	7.7	9.7	8.5	14.3	37.5	-	-
60～64歳	10.3	5.5	14.9	13.6	6.1	5.8	10.6	9.1	16.7	12.5	-	-
65～69歳	8.7	4.1	16.4	8.9	3.2	2.5	12.6	14.2	28.6	-	100	-
70～74歳	6.6	2.8	13.4	5.3	1.9	3.1	10.8	17.6	7.1	25.0	-	-
75～79歳	3.2	1.9	6.3	2.0	0.8	2.4	8.2	4.5	-	-	-	-
80～84歳	1.9	0.9	4.2	1.1	0.3	1.2	2.9	5.7	2.4	-	-	-
85歳以上	0.9	0.7	1.3	0.9	0.4	1.3	1.1	2.8	2.4	-	-	-

3. 現在の世帯員総数×世帯主の年齢(5歳階級)×世帯主の性別(続)

女	計	1人	2人	3人	4人	5人	6人	7人	8人	18人
年齢計	2064	1267	448	215	78	39	12	3	1	1
0～19歳	44	42	2	-	-	-	-	-	-	-
20～24歳	137	118	15	2	1	-	-	-	-	1
25～29歳	109	86	16	7	-	-	-	-	-	-
30～34歳	97	57	17	15	5	3	-	-	-	-
35～39歳	80	25	24	21	7	2	1	-	-	-
40～44歳	87	38	14	27	6	2	-	-	-	-
45～49歳	141	48	44	32	12	4	1	-	-	-
50～54歳	183	71	53	41	15	-	2	1	-	-
55～59歳	185	84	58	30	5	7	1	-	-	-
60～64歳	194	115	61	9	4	5	-	-	-	-
65～69歳	212	149	43	7	5	4	4	-	-	-
70～74歳	229	162	42	11	5	5	1	2	1	-
75～79歳	175	133	28	4	6	2	2	-	-	-
80～84歳	117	85	16	8	4	4	-	-	-	-
85歳以上	74	54	15	1	3	1	-	-	-	-

[横%表]

女	計	1人	2人	3人	4人	5人	6人	7人	8人	18人
年齢計	100.0	61.4	21.7	10.4	3.8	1.9	0.6	0.1	0.0	0.0
0～19歳	100.0	95.5	4.5	-	-	-	-	-	-	-
20～24歳	100.0	86.1	10.9	1.5	0.7	-	-	-	-	0.7
25～29歳	100.0	78.9	14.7	6.4	-	-	-	-	-	-
30～34歳	100.0	58.8	17.5	15.5	5.2	3.1	-	-	-	-
35～39歳	100.0	31.3	30.0	26.3	8.8	2.5	1.3	-	-	-
40～44歳	100.0	43.7	16.1	31.0	6.9	2.3	-	-	-	-
45～49歳	100.0	34.0	31.2	22.7	8.5	2.8	0.7	-	-	-
50～54歳	100.0	38.8	29.0	22.4	8.2	-	1.1	0.5	-	-
55～59歳	100.0	45.4	31.4	16.2	2.7	3.8	0.5	-	-	-
60～64歳	100.0	59.3	31.4	4.6	2.1	2.6	-	-	-	-
65～69歳	100.0	70.3	20.3	3.3	2.4	1.9	1.9	-	-	-
70～74歳	100.0	70.7	18.3	4.8	2.2	2.2	0.4	0.9	0.4	-
75～79歳	100.0	76.0	16.0	2.3	3.4	1.1	1.1	-	-	-
80～84歳	100.0	72.6	13.7	6.8	3.4	3.4	-	-	-	-
85歳以上	100.0	73.0	20.3	1.4	4.1	1.4	-	-	-	-

[縦%表]

女	計	1人	2人	3人	4人	5人	6人	7人	8人	18人
年齢計	100.0	100.0	100.0	100.0	100.0	100.0	100.0	100.0	100.0	100.0
0～19歳	2.1	3.3	0.4	-	-	-	-	-	-	-
20～24歳	6.6	9.3	3.3	0.9	1.3	-	-	-	-	100.0
25～29歳	5.3	6.8	3.6	3.3	-	-	-	-	-	-
30～34歳	4.7	4.5	3.8	7.0	6.4	7.7	-	-	-	-
35～39歳	3.9	2.0	5.4	9.8	9.0	5.1	8.3	-	-	-
40～44歳	4.2	3.0	3.1	12.6	7.7	5.1	-	-	-	-
45～49歳	6.8	3.8	9.8	14.9	15.4	10.3	8.3	-	-	-
50～54歳	8.9	5.6	11.8	19.1	19.2	-	16.7	33.3	-	-
55～59歳	9.0	6.6	12.9	14.0	6.4	17.9	8.3	-	-	-
60～64歳	9.4	9.1	13.6	4.2	5.1	12.8	-	-	-	-
65～69歳	10.3	11.8	9.6	3.3	6.4	10.3	33.3	-	-	-
70～74歳	11.1	12.8	9.4	5.1	6.4	12.8	8.3	66.7	100.0	-
75～79歳	8.5	10.5	6.3	1.9	7.7	5.1	16.7	-	-	-
80～84歳	5.7	6.7	3.6	3.7	5.1	10.3	-	-	-	-
85歳以上	3.6	4.3	3.3	0.5	3.8	2.6	-	-	-	-

4. 18歳未満世帯員数×世帯主年齢(5歳階級)×世帯主性別

男女計	計	0人	1人	2人	3人	4人	5人	7人	不詳
年齢計	12434	8485	1602	1717	548	53	5	1	23
0～19歳	123	110	11	1	-	-	-	-	1
20～24歳	391	352	30	7	2	-	-	-	-
25～29歳	613	414	128	66	5	-	-	-	-
30～34歳	870	390	206	221	48	4	-	-	1
35～39歳	905	276	160	330	129	8	2	-	-
40～44歳	1016	247	192	409	153	14	-	-	1
45～49歳	1345	563	333	323	107	14	2	1	2
50～54歳	1503	1095	275	105	18	3	1	-	6
55～59歳	1387	1243	89	38	11	2	-	-	4
60～64歳	1263	1134	54	55	15	2	-	-	3
65～69歳	1116	980	33	70	29	3	-	-	1
70～74歳	913	790	46	53	21	2	-	-	1
75～79歳	505	446	27	27	3	-	-	-	2
80～84歳	312	287	13	6	5	-	-	-	1
85歳以上	172	158	5	6	2	1	-	-	-

[横%表]

男女計	計	0人	1人	2人	3人	4人	5人	7人	不詳
年齢計	100.0	68.2	12.9	13.8	4.4	0.4	0.0	0.0	0.2
0～19歳	100.0	89.4	8.9	0.8	-	-	-	-	0.8
20～24歳	100.0	90.0	7.7	1.8	0.5	-	-	-	-
25～29歳	100.0	67.5	20.9	10.8	0.8	-	-	-	-
30～34歳	100.0	44.8	23.7	25.4	5.5	0.5	-	-	0.1
35～39歳	100.0	30.5	17.7	36.5	14.3	0.9	0.2	-	-
40～44歳	100.0	24.3	18.9	40.3	15.1	1.4	-	-	0.1
45～49歳	100.0	41.9	24.8	24.0	8.0	1.0	0.1	0.1	0.1
50～54歳	100.0	72.9	18.3	7.0	1.2	0.2	0.1	-	0.4
55～59歳	100.0	89.6	6.4	2.7	0.8	0.1	-	-	0.3
60～64歳	100.0	89.8	4.3	4.4	1.2	0.2	-	-	0.2
65～69歳	100.0	87.8	3.0	6.3	2.6	0.3	-	-	0.1
70～74歳	100.0	86.5	5.0	5.8	2.3	0.2	-	-	0.1
75～79歳	100.0	88.3	5.3	5.3	0.6	-	-	-	0.4
80～84歳	100.0	92.0	4.2	1.9	1.6	-	-	-	0.3
85歳以上	100.0	91.9	2.9	3.5	1.2	0.6	-	-	-

[縦%表]

男女計	計	0人	1人	2人	3人	4人	5人	7人	不詳
年齢計	100.0	100.0	100.0	100.0	100.0	100.0	100.0	100.0	100.0
0～19歳	1.0	1.3	0.7	0.1	-	-	-	-	4.3
20～24歳	3.1	4.1	1.9	0.4	0.4	-	-	-	-
25～29歳	4.9	4.9	8.0	3.8	0.9	-	-	-	-
30～34歳	7.0	4.6	12.9	12.9	8.8	7.5	-	-	4.3
35～39歳	7.3	3.3	10.0	19.2	23.5	15.1	40.0	-	-
40～44歳	8.2	2.9	12.0	23.8	27.9	26.4	-	-	4.3
45～49歳	10.8	6.6	20.8	18.8	19.5	26.4	40.0	100.0	8.7
50～54歳	12.1	12.9	17.2	6.1	3.3	5.7	20.0	-	26.1
55～59歳	11.2	14.6	5.6	2.2	2.0	3.8	-	-	17.4
60～64歳	10.2	13.4	3.4	3.2	2.7	3.8	-	-	13.0
65～69歳	9.0	11.5	2.1	4.1	5.3	5.7	-	-	4.3
70～74歳	7.3	9.3	2.9	3.1	3.8	3.8	-	-	4.3
75～79歳	4.1	5.3	1.7	1.6	0.5	-	-	-	8.7
80～84歳	2.5	3.4	0.8	0.3	0.9	-	-	-	4.3
85歳以上	1.4	1.9	0.3	0.3	0.4	1.9	-	-	-

4. 18歳未満世帯員数×世帯主年齢(5歳階級)×世帯主性別(続)

男	計	0人	1人	2人	3人	4人	5人	7人	不詳
年齢計	10370	6671	1469	1636	522	49	4	1	18
0～19歳	79	71	6	1	-	-	-	-	1
20～24歳	254	218	28	6	2	-	-	-	-
25～29歳	504	319	118	62	5	-	-	-	-
30～34歳	773	318	198	211	43	2	-	-	1
35～39歳	825	239	142	311	124	8	1	-	-
40～44歳	929	198	177	391	148	14	-	-	1
45～49歳	1204	464	305	313	106	13	2	1	-
50～54歳	1320	936	257	101	17	3	1	-	5
55～59歳	1202	1076	79	34	9	2	-	-	2
60～64歳	1069	947	52	51	14	2	-	-	3
65～69歳	904	782	26	66	26	3	-	-	1
70～74歳	684	570	42	50	20	1	-	-	1
75～79歳	330	276	23	27	2	-	-	-	2
80～84歳	195	171	12	6	5	-	-	-	1
85歳以上	98	86	4	6	1	1	-	-	-

[横%表]

男	計	0人	1人	2人	3人	4人	5人	7人	不詳
年齢計	100.0	64.3	14.2	15.8	5.0	0.5	0.0	0.0	0.2
0～19歳	100.0	89.9	7.6	1.3	-	-	-	-	1.3
20～24歳	100.0	85.8	11.0	2.4	0.8	-	-	-	-
25～29歳	100.0	63.3	23.4	12.3	1.0	-	-	-	-
30～34歳	100.0	41.1	25.6	27.3	5.6	0.3	-	-	0.1
35～39歳	100.0	29.0	17.2	37.7	15.0	1.0	0.1	-	-
40～44歳	100.0	21.3	19.1	42.1	15.9	1.5	-	-	0.1
45～49歳	100.0	38.5	25.3	26.0	8.8	1.1	0.2	0.1	-
50～54歳	100.0	70.9	19.5	7.7	1.3	0.2	0.1	-	0.4
55～59歳	100.0	89.5	6.6	2.8	0.7	0.2	-	-	0.2
60～64歳	100.0	88.6	4.9	4.8	1.3	0.2	-	-	0.3
65～69歳	100.0	86.5	2.9	7.3	2.9	0.3	-	-	0.1
70～74歳	100.0	83.3	6.1	7.3	2.9	0.1	-	-	0.1
75～79歳	100.0	83.6	7.0	8.2	0.6	-	-	-	0.6
80～84歳	100.0	87.7	6.2	3.1	2.6	-	-	-	0.5
85歳以上	100.0	87.8	4.1	6.1	1.0	1.0	-	-	-

[縦%表]

男	計	0人	1人	2人	3人	4人	5人	7人	不詳
年齢計	100.0	100.0	100.0	100.0	100.0	100.0	100.0	100.0	100.0
0～19歳	0.8	1.1	0.4	0.1	-	-	-	-	5.6
20～24歳	2.4	3.3	1.9	0.4	0.4	-	-	-	-
25～29歳	4.9	4.8	8.0	3.8	1.0	-	-	-	-
30～34歳	7.5	4.8	13.5	12.9	8.2	4.1	-	-	5.6
35～39歳	8.0	3.6	9.7	19.0	23.8	16.3	25.0	-	-
40～44歳	9.0	3.0	12.0	23.9	28.4	28.6	-	-	5.6
45～49歳	11.6	7.0	20.8	19.1	20.3	26.5	50.0	100.0	-
50～54歳	12.7	14.0	17.5	6.2	3.3	6.1	25.0	-	27.8
55～59歳	11.6	16.1	5.4	2.1	1.7	4.1	-	-	11.1
60～64歳	10.3	14.2	3.5	3.1	2.7	4.1	-	-	16.7
65～69歳	8.7	11.7	1.8	4.0	5.0	6.1	-	-	5.6
70～74歳	6.6	8.5	2.9	3.1	3.8	2.0	-	-	5.6
75～79歳	3.2	4.1	1.6	1.7	0.4	-	-	-	11.1
80～84歳	1.9	2.6	0.8	0.4	1.0	-	-	-	5.6
85歳以上	0.9	1.3	0.3	0.4	0.2	2.0	-	-	-

4. 18歳未満世帯員数×世帯主年齢(5歳階級)×世帯主性別(続)

女	計	0人	1人	2人	3人	4人	5人	不詳
年齢計	2064	1814	133	81	26	4	1	5
0～19歳	44	39	5	-	-	-	-	-
20～24歳	137	134	2	1	-	-	-	-
25～29歳	109	95	10	4	-	-	-	-
30～34歳	97	72	8	10	5	2	-	-
35～39歳	80	37	18	19	5	-	1	-
40～44歳	87	49	15	18	5	-	-	-
45～49歳	141	99	28	10	1	1	-	2
50～54歳	183	159	18	4	1	-	-	1
55～59歳	185	167	10	4	2	-	-	2
60～64歳	194	187	2	4	1	-	-	-
65～69歳	212	198	7	4	3	-	-	-
70～74歳	229	220	4	3	1	1	-	-
75～79歳	175	170	4	-	1	-	-	-
80～84歳	117	116	1	-	-	-	-	-
85歳以上	74	72	1	-	1	-	-	-

[横%表]

女	計	0人	1人	2人	3人	4人	5人	不詳
年齢計	100.0	87.9	6.4	3.9	1.3	0.2	0.0	0.2
0～19歳	100.0	88.6	11.4	-	-	-	-	-
20～24歳	100.0	97.8	1.5	0.7	-	-	-	-
25～29歳	100.0	87.2	9.2	3.7	-	-	-	-
30～34歳	100.0	74.2	8.2	10.3	5.2	2.1	-	-
35～39歳	100.0	46.3	22.5	23.8	6.3	-	1.3	-
40～44歳	100.0	56.3	17.2	20.7	5.7	-	-	-
45～49歳	100.0	70.2	19.9	7.1	0.7	0.7	-	1.4
50～54歳	100.0	86.9	9.8	2.2	0.5	-	-	0.5
55～59歳	100.0	90.3	5.4	2.2	1.1	-	-	1.1
60～64歳	100.0	96.4	1.0	2.1	0.5	-	-	-
65～69歳	100.0	93.4	3.3	1.9	1.4	-	-	-
70～74歳	100.0	96.1	1.7	1.3	0.4	0.4	-	-
75～79歳	100.0	97.1	2.3	-	0.6	-	-	-
80～84歳	100.0	99.1	0.9	-	-	-	-	-
85歳以上	100.0	97.3	1.4	-	1.4	-	-	-

[縦%表]

女	計	0人	1人	2人	3人	4人	5人	不詳
年齢計	100.0	100.0	100.0	100.0	100.0	100.0	100.0	100.0
0～19歳	2.1	2.1	3.8	-	-	-	-	-
20～24歳	6.6	7.4	1.5	1.2	-	-	-	-
25～29歳	5.3	5.2	7.5	4.9	-	-	-	-
30～34歳	4.7	4.0	6.0	12.3	19.2	50.0	-	-
35～39歳	3.9	2.0	13.5	23.5	19.2	-	100.0	-
40～44歳	4.2	2.7	11.3	22.2	19.2	-	-	-
45～49歳	6.8	5.5	21.1	12.3	3.8	25.0	-	40.0
50～54歳	8.9	8.8	13.5	4.9	3.8	-	-	20.0
55～59歳	9.0	9.2	7.5	4.9	7.7	-	-	40.0
60～64歳	9.4	10.3	1.5	4.9	3.8	-	-	-
65～69歳	10.3	10.9	5.3	4.9	11.5	-	-	-
70～74歳	11.1	12.1	3.0	3.7	3.8	25.0	-	-
75～79歳	8.5	9.4	3.0	-	3.8	-	-	-
80～84歳	5.7	6.4	0.8	-	-	-	-	-
85歳以上	3.6	4.0	0.8	-	3.8	-	-	-

5. 18歳以上世帯員数×世帯主年齢(5歳階級)×世帯主性別

男女計	計	0人	1人	2人	3人	4人	5人	6人	7人	8人	10人	不詳
年齢計	12434	8	2588	5492	2320	1483	395	105	16	2	2	23
0～19歳	123	8	110	4	-	-	-	-	-	-	-	1
20～24歳	391	-	303	83	3	-	-	-	-	-	2	-
25～29歳	613	-	266	325	17	4	1	-	-	-	-	-
30～34歳	870	-	203	619	36	10	1	-	-	-	-	1
35～39歳	905	-	166	658	55	20	6	-	-	-	-	-
40～44歳	1016	-	152	657	146	50	8	2	-	-	-	1
45～49歳	1345	-	169	589	359	173	37	12	4	-	-	2
50～54歳	1503	-	167	393	419	388	103	23	4	-	-	6
55～59歳	1387	-	163	390	450	277	78	21	3	1	-	4
60～64歳	1263	-	180	485	328	214	45	8	-	-	-	3
65～69歳	1116	-	200	498	229	156	25	7	-	-	-	1
70～74歳	913	-	195	409	156	108	31	9	3	1	-	1
75～79歳	505	-	156	199	61	51	24	11	1	-	-	2
80～84歳	312	-	96	130	35	22	18	9	1	-	-	1
85歳以上	172	-	62	53	26	10	18	3	-	-	-	-

[横%表]

男女計	計	0人	1人	2人	3人	4人	5人	6人	7人	8人	10人	不詳
年齢計	100.0	0.1	20.8	44.2	18.7	11.9	3.2	0.8	0.1	0.0	0.0	0.2
0～19歳	100.0	6.5	89.4	3.3	-	-	-	-	-	-	-	0.8
20～24歳	100.0	-	77.5	21.2	0.8	-	-	-	-	-	0.5	-
25～29歳	100.0	-	43.4	53.0	2.8	0.7	0.2	-	-	-	-	-
30～34歳	100.0	-	23.3	71.1	4.1	1.1	0.1	-	-	-	-	0.1
35～39歳	100.0	-	18.3	72.7	6.1	2.2	0.7	-	-	-	-	-
40～44歳	100.0	-	15.0	64.7	14.4	4.9	0.8	0.2	-	-	-	0.1
45～49歳	100.0	-	12.6	43.8	26.7	12.9	2.8	0.9	0.3	-	-	0.1
50～54歳	100.0	-	11.1	26.1	27.9	25.8	6.9	1.5	0.3	-	-	0.4
55～59歳	100.0	-	11.8	28.1	32.4	20.0	5.6	1.5	0.2	0.1	-	0.3
60～64歳	100.0	-	14.3	38.4	26.0	16.9	3.6	0.6	-	-	-	0.2
65～69歳	100.0	-	17.9	44.6	20.5	14.0	2.2	0.6	-	-	-	0.1
70～74歳	100.0	-	21.4	44.8	17.1	11.8	3.4	1.0	0.3	0.1	-	0.1
75～79歳	100.0	-	30.9	39.4	12.1	10.1	4.8	2.2	0.2	-	-	0.4
80～84歳	100.0	-	30.8	41.7	11.2	7.1	5.8	2.9	0.3	-	-	0.3
85歳以上	100.0	-	36.0	30.8	15.1	5.8	10.5	1.7	-	-	-	-

[縦%表]

男女計	計	0人	1人	2人	3人	4人	5人	6人	7人	8人	10人	不詳
年齢計	100.0	100.0	100.0	100.0	100.0	100.0	100.0	100.0	100.0	100.0	100.0	100.0
0～19歳	1.0	100.0	4.3	0.1	-	-	-	-	-	-	-	4.3
20～24歳	3.1	-	11.7	1.5	0.1	-	-	-	-	-	100.0	-
25～29歳	4.9	-	10.3	5.9	0.7	0.3	0.3	-	-	-	-	-
30～34歳	7.0	-	7.8	11.3	1.6	0.7	0.3	-	-	-	-	4.3
35～39歳	7.3	-	6.4	12.0	2.4	1.3	1.5	-	-	-	-	-
40～44歳	8.2	-	5.9	12.0	6.3	3.4	2.0	1.9	-	-	-	4.3
45～49歳	10.8	-	6.5	10.7	15.5	11.7	9.4	11.4	25.0	-	-	8.7
50～54歳	12.1	-	6.5	7.2	18.1	26.2	26.1	21.9	25.0	-	-	26.1
55～59歳	11.2	-	6.3	7.1	19.4	18.7	19.7	20.0	18.8	50.0	-	17.4
60～64歳	10.2	-	7.0	8.8	14.1	14.4	11.4	7.6	-	-	-	13.0
65～69歳	9.0	-	7.7	9.1	9.9	10.5	6.3	6.7	-	-	-	4.3
70～74歳	7.3	-	7.5	7.4	6.7	7.3	7.8	8.6	18.8	50.0	-	4.3
75～79歳	4.1	-	6.0	3.6	2.6	3.4	6.1	10.5	6.3	-	-	8.7
80～84歳	2.5	-	3.7	2.4	1.5	1.5	4.6	8.6	6.3	-	-	4.3
85歳以上	1.4	-	2.4	1.0	1.1	0.7	4.6	2.9	-	-	-	-

5. 18歳以上世帯員数×世帯主年齢(5歳階級)×世帯主性別(続)

男	計	0人	1人	2人	3人	4人	5人	6人	7人	8人	10人	不詳
年齢計	10370	4	1207	5032	2158	1444	386	103	16	1	1	18
0～19歳	79	4	71	3	-	-	-	-	-	-	-	1
20～24歳	254	-	183	69	1	-	-	-	-	-	1	-
25～29歳	504	-	168	315	16	4	1	-	-	-	-	-
30～34歳	773	-	126	602	33	10	1	-	-	-	-	1
35～39歳	825	-	108	637	55	19	6	-	-	-	-	-
40～44歳	929	-	88	639	141	50	8	2	-	-	-	1
45～49歳	1204	-	106	542	331	172	37	12	4	-	-	-
50～54歳	1320	-	91	334	382	379	103	22	4	-	-	5
55～59歳	1202	-	77	327	423	271	77	21	3	1	-	2
60～64歳	1069	-	65	421	317	210	45	8	-	-	-	3
65～69歳	904	-	49	455	216	151	25	7	-	-	-	1
70～74歳	684	-	33	366	139	105	29	8	3	-	-	1
75～79歳	330	-	23	171	53	48	21	11	1	-	-	2
80～84歳	195	-	11	114	27	17	15	9	1	-	-	1
85歳以上	98	-	8	37	24	8	18	3	-	-	-	-

[横%表]

男	計	0人	1人	2人	3人	4人	5人	6人	7人	8人	10人	不詳
年齢計	100.0	0.0	11.6	48.5	20.8	13.9	3.7	1.0	0.2	0.0	0.0	0.2
0～19歳	100.0	5.1	89.9	3.8	-	-	-	-	-	-	-	1.3
20～24歳	100.0	-	72.0	27.2	0.4	-	-	-	-	-	0.4	-
25～29歳	100.0	-	33.3	62.5	3.2	0.8	0.2	-	-	-	-	-
30～34歳	100.0	-	16.3	77.9	4.3	1.3	0.1	-	-	-	-	0.1
35～39歳	100.0	-	13.1	77.2	6.7	2.3	0.7	-	-	-	-	-
40～44歳	100.0	-	9.5	68.8	15.2	5.4	0.9	0.2	-	-	-	0.1
45～49歳	100.0	-	8.8	45.0	27.5	14.3	3.1	1.0	0.3	-	-	-
50～54歳	100.0	-	6.9	25.3	28.9	28.7	7.8	1.7	0.3	-	-	0.4
55～59歳	100.0	-	6.4	27.2	35.2	22.5	6.4	1.7	0.2	0.1	-	0.2
60～64歳	100.0	-	6.1	39.4	29.7	19.6	4.2	0.7	-	-	-	0.3
65～69歳	100.0	-	5.4	50.3	23.9	16.7	2.8	0.8	-	-	-	0.1
70～74歳	100.0	-	4.8	53.5	20.3	15.4	4.2	1.2	0.4	-	-	0.1
75～79歳	100.0	-	7.0	51.8	16.1	14.5	6.4	3.3	0.3	-	-	0.6
80～84歳	100.0	-	5.6	58.5	13.8	8.7	7.7	4.6	0.5	-	-	0.5
85歳以上	100.0	-	8.2	37.8	24.5	8.2	18.4	3.1	-	-	-	-

[縦%表]

男	計	0人	1人	2人	3人	4人	5人	6人	7人	8人	10人	不詳
年齢計	100.0	100.0	100.0	100.0	100.0	100.0	100.0	100.0	100.0	100.0	100.0	100.0
0～19歳	0.8	100.0	5.9	0.1	-	-	-	-	-	-	-	5.6
20～24歳	2.4	-	15.2	1.4	0.0	-	-	-	-	-	100.0	-
25～29歳	4.9	-	13.9	6.3	0.7	0.3	0.3	-	-	-	-	-
30～34歳	7.5	-	10.4	12.0	1.5	0.7	0.3	-	-	-	-	5.6
35～39歳	8.0	-	8.9	12.7	2.5	1.3	1.6	-	-	-	-	-
40～44歳	9.0	-	7.3	12.7	6.5	3.5	2.1	1.9	-	-	-	5.6
45～49歳	11.6	-	8.8	10.8	15.3	11.9	9.6	11.7	25.0	-	-	-
50～54歳	12.7	-	7.5	6.6	17.7	26.2	26.7	21.4	25.0	-	-	27.8
55～59歳	11.6	-	6.4	6.5	19.6	18.8	19.9	20.4	18.8	100.0	-	11.1
60～64歳	10.3	-	5.4	8.4	14.7	14.5	11.7	7.8	-	-	-	16.7
65～69歳	8.7	-	4.1	9.0	10.0	10.5	6.5	6.8	-	-	-	5.6
70～74歳	6.6	-	2.7	7.3	6.4	7.3	7.5	7.8	18.8	-	-	5.6
75～79歳	3.2	-	1.9	3.4	2.5	3.3	5.4	10.7	6.3	-	-	11.1
80～84歳	1.9	-	0.9	2.3	1.3	1.2	3.9	8.7	6.3	-	-	5.6
85歳以上	0.9	-	0.7	0.7	1.1	0.6	4.7	2.9	-	-	-	-

5. 18歳以上世帯員数×世帯主年齢(5歳階級)×世帯主性別(続)

女	計	0人	1人	2人	3人	4人	5人	6人	8人	10人	不詳
年齢計	2064	4	1381	460	162	39	9	2	1	1	5
0～19歳	44	4	39	1	-	-	-	-	-	-	-
20～24歳	137	-	120	14	2	-	-	-	-	1	-
25～29歳	109	-	98	10	1	-	-	-	-	-	-
30～34歳	97	-	77	17	3	-	-	-	-	-	-
35～39歳	80	-	58	21	-	1	-	-	-	-	-
40～44歳	87	-	64	18	5	-	-	-	-	-	-
45～49歳	141	-	63	47	28	1	-	-	-	-	2
50～54歳	183	-	76	59	37	9	-	1	-	-	1
55～59歳	185	-	86	63	27	6	1	-	-	-	2
60～64歳	194	-	115	64	11	4	-	-	-	-	-
65～69歳	212	-	151	43	13	5	-	-	-	-	-
70～74歳	229	-	162	43	17	3	2	1	1	-	-
75～79歳	175	-	133	28	8	3	3	-	-	-	-
80～84歳	117	-	85	16	8	5	3	-	-	-	-
85歳以上	74	-	54	16	2	2	-	-	-	-	-

[横%表]

女	計	0人	1人	2人	3人	4人	5人	6人	8人	10人	不詳
年齢計	100.0	0.2	66.9	22.3	7.8	1.9	0.4	0.1	0.0	0.0	0.2
0～19歳	100.0	9.1	88.6	2.3	-	-	-	-	-	-	-
20～24歳	100.0	-	87.6	10.2	1.5	-	-	-	-	0.7	-
25～29歳	100.0	-	89.9	9.2	0.9	-	-	-	-	-	-
30～34歳	100.0	-	79.4	17.5	3.1	-	-	-	-	-	-
35～39歳	100.0	-	72.5	26.3	-	1.3	-	-	-	-	-
40～44歳	100.0	-	73.6	20.7	5.7	-	-	-	-	-	-
45～49歳	100.0	-	44.7	33.3	19.9	0.7	-	-	-	-	1.4
50～54歳	100.0	-	41.5	32.2	20.2	4.9	-	0.5	-	-	0.5
55～59歳	100.0	-	46.5	34.1	14.6	3.2	0.5	-	-	-	1.1
60～64歳	100.0	-	59.3	33.0	5.7	2.1	-	-	-	-	-
65～69歳	100.0	-	71.2	20.3	6.1	2.4	-	-	-	-	-
70～74歳	100.0	-	70.7	18.8	7.4	1.3	0.9	0.4	0.4	-	-
75～79歳	100.0	-	76.0	16.0	4.6	1.7	1.7	-	-	-	-
80～84歳	100.0	-	72.6	13.7	6.8	4.3	2.6	-	-	-	-
85歳以上	100.0	-	73.0	21.6	2.7	2.7	-	-	-	-	-

[縦%表]

女	計	0人	1人	2人	3人	4人	5人	6人	8人	10人	不詳
年齢計	100.0	100.0	100.0	100.0	100.0	100.0	100.0	100.0	100.0	100.0	100.0
0～19歳	2.1	100.0	2.8	0.2	-	-	-	-	-	-	-
20～24歳	6.6	-	8.7	3.0	1.2	-	-	-	-	100.0	-
25～29歳	5.3	-	7.1	2.2	0.6	-	-	-	-	-	-
30～34歳	4.7	-	5.6	3.7	1.9	-	-	-	-	-	-
35～39歳	3.9	-	4.2	4.6	-	2.6	-	-	-	-	-
40～44歳	4.2	-	4.6	3.9	3.1	-	-	-	-	-	-
45～49歳	6.8	-	4.6	10.2	17.3	2.6	-	-	-	-	40.0
50～54歳	8.9	-	5.5	12.8	22.8	23.1	-	50.0	-	-	20.0
55～59歳	9.0	-	6.2	13.7	16.7	15.4	11.1	-	-	-	40.0
60～64歳	9.4	-	8.3	13.9	6.8	10.3	-	-	-	-	-
65～69歳	10.3	-	10.9	9.3	8.0	12.8	-	-	-	-	-
70～74歳	11.1	-	11.7	9.3	10.5	7.7	22.2	50.0	100.0	-	-
75～79歳	8.5	-	9.6	6.1	4.9	7.7	33.3	-	-	-	-
80～84歳	5.7	-	6.2	3.5	4.9	12.8	33.3	-	-	-	-
85歳以上	3.6	-	3.9	3.5	1.2	5.1	-	-	-	-	-

6. 男子世帯員数×世帯主年齢(5歳階級)×世帯主性別

男女計	計	0人	1人	2人	3人	4人	5人	6人	11人
年齢計	12434	1593	6154	3084	1252	304	44	2	1
0～19歳	123	43	77	3	-	-	-	-	-
20～24歳	391	129	236	20	5	-	-	-	1
25～29歳	613	97	386	116	14	-	-	-	-
30～34歳	870	70	487	226	70	17	-	-	-
35～39歳	905	48	400	288	137	30	2	-	-
40～44歳	1016	53	373	352	194	40	4	-	-
45～49歳	1345	90	510	460	227	51	6	1	-
50～54歳	1503	126	663	485	190	33	6	-	-
55～59歳	1387	128	723	405	110	17	3	1	-
60～64歳	1263	145	727	284	79	26	2	-	-
65～69歳	1116	168	640	192	76	34	6	-	-
70～74歳	913	188	485	131	76	25	8	-	-
75～79歳	505	145	241	62	38	16	3	-	-
80～84歳	312	97	148	36	21	8	2	-	-
85歳以上	172	66	58	24	15	7	2	-	-

[横%表]

男女計	計	0人	1人	2人	3人	4人	5人	6人	11人
年齢計	100.0	12.8	49.5	24.8	10.1	2.4	0.4	0.0	0.0
0～19歳	100.0	35.0	62.6	2.4	-	-	-	-	-
20～24歳	100.0	33.0	60.4	5.1	1.3	-	-	-	0.3
25～29歳	100.0	15.8	63.0	18.9	2.3	-	-	-	-
30～34歳	100.0	8.0	56.0	26.0	8.0	2.0	-	-	-
35～39歳	100.0	5.3	44.2	31.8	15.1	3.3	0.2	-	-
40～44歳	100.0	5.2	36.7	34.6	19.1	3.9	0.4	-	-
45～49歳	100.0	6.7	37.9	34.2	16.9	3.8	0.4	0.1	-
50～54歳	100.0	8.4	44.1	32.3	12.6	2.2	0.4	-	-
55～59歳	100.0	9.2	52.1	29.2	7.9	1.2	0.2	0.1	-
60～64歳	100.0	11.5	57.6	22.5	6.3	2.1	0.2	-	-
65～69歳	100.0	15.1	57.3	17.2	6.8	3.0	0.5	-	-
70～74歳	100.0	20.6	53.1	14.3	8.3	2.7	0.9	-	-
75～79歳	100.0	28.7	47.7	12.3	7.5	3.2	0.6	-	-
80～84歳	100.0	31.1	47.4	11.5	6.7	2.6	0.6	-	-
85歳以上	100.0	38.4	33.7	14.0	8.7	4.1	1.2	-	-

[縦%表]

男女計	計	0人	1人	2人	3人	4人	5人	6人	11人
年齢計	100.0	100.0	100.0	100.0	100.0	100.0	100.0	100.0	100.0
0～19歳	1.0	2.7	1.3	0.1	-	-	-	-	-
20～24歳	3.1	8.1	3.8	0.6	0.4	-	-	-	100.0
25～29歳	4.9	6.1	6.3	3.8	1.1	-	-	-	-
30～34歳	7.0	4.4	7.9	7.3	5.6	5.6	-	-	-
35～39歳	7.3	3.0	6.5	9.3	10.9	9.9	4.5	-	-
40～44歳	8.2	3.3	6.1	11.4	15.5	13.2	9.1	-	-
45～49歳	10.8	5.6	8.3	14.9	18.1	16.8	13.6	50.0	-
50～54歳	12.1	7.9	10.8	15.7	15.2	10.9	13.6	-	-
55～59歳	11.2	8.0	11.7	13.1	8.8	5.6	6.8	50.0	-
60～64歳	10.2	9.1	11.8	9.2	6.3	8.6	4.5	-	-
65～69歳	9.0	10.5	10.4	6.2	6.1	11.2	13.6	-	-
70～74歳	7.3	11.8	7.9	4.2	6.1	8.2	18.2	-	-
75～79歳	4.1	9.1	3.9	2.0	3.0	5.3	6.8	-	-
80～84歳	2.5	6.1	2.4	1.2	1.7	2.6	4.5	-	-
85歳以上	1.4	4.1	0.9	0.8	1.2	2.3	4.5	-	-

6. 男子世帯員数×世帯主年齢(5歳階級)×世帯主性別(続)

男	計	1人	2人	3人	4人	5人	6人	11人
年齢計	10370	5796	2998	1227	302	44	2	1
0～19歳	79	76	3	-	-	-	-	-
20～24歳	254	229	19	5	-	-	-	1
25～29歳	504	375	115	14	-	-	-	-
30～34歳	773	468	220	69	16	-	-	-
35～39歳	825	378	280	135	30	2	-	-
40～44歳	929	346	345	194	40	4	-	-
45～49歳	1204	472	452	222	51	6	1	-
50～54歳	1320	621	474	186	33	6	-	-
55～59歳	1202	681	392	108	17	3	1	-
60～64歳	1069	686	276	79	26	2	-	-
65～69歳	904	607	184	74	33	6	-	-
70～74歳	684	455	126	70	25	8	-	-
75～79歳	330	216	59	36	16	3	-	-
80～84歳	195	135	30	20	8	2	-	-
85歳以上	98	51	23	15	7	2	-	-

【横%表】

男	計	1人	2人	3人	4人	5人	6人	11人
年齢計	100.0	55.9	28.9	11.8	2.9	0.4	0.0	0.0
0～19歳	100.0	96.2	3.8	-	-	-	-	-
20～24歳	100.0	90.2	7.5	2.0	-	-	-	0.4
25～29歳	100.0	74.4	22.8	2.8	-	-	-	-
30～34歳	100.0	60.5	28.5	8.9	2.1	-	-	-
35～39歳	100.0	45.8	33.9	16.4	3.6	0.2	-	-
40～44歳	100.0	37.2	37.1	20.9	4.3	0.4	-	-
45～49歳	100.0	39.2	37.5	18.4	4.2	0.5	0.1	-
50～54歳	100.0	47.0	35.9	14.1	2.5	0.5	-	-
55～59歳	100.0	56.7	32.6	9.0	1.4	0.2	0.1	-
60～64歳	100.0	64.2	25.8	7.4	2.4	0.2	-	-
65～69歳	100.0	67.1	20.4	8.2	3.7	0.7	-	-
70～74歳	100.0	66.5	18.4	10.2	3.7	1.2	-	-
75～79歳	100.0	65.5	17.9	10.9	4.8	0.9	-	-
80～84歳	100.0	69.2	15.4	10.3	4.1	1.0	-	-
85歳以上	100.0	52.0	23.5	15.3	7.1	2.0	-	-

【縦%表】

男	計	1人	2人	3人	4人	5人	6人	11人
年齢計	100.0	100.0	100.0	100.0	100.0	100.0	100.0	100.0
0～19歳	0.8	1.3	0.1	-	-	-	-	-
20～24歳	2.4	4.0	0.6	0.4	-	-	-	100.0
25～29歳	4.9	6.5	3.8	1.1	-	-	-	-
30～34歳	7.5	8.1	7.3	5.6	5.3	-	-	-
35～39歳	8.0	6.5	9.3	11.0	9.9	4.5	-	-
40～44歳	9.0	6.0	11.5	15.8	13.2	9.1	-	-
45～49歳	11.6	8.1	15.1	18.1	16.9	13.6	50.0	-
50～54歳	12.7	10.7	15.8	15.2	10.9	13.6	-	-
55～59歳	11.6	11.7	13.1	8.8	5.6	6.8	50.0	-
60～64歳	10.3	11.8	9.2	6.4	8.6	4.5	-	-
65～69歳	8.7	10.5	6.1	6.0	10.9	13.6	-	-
70～74歳	6.6	7.9	4.2	5.7	8.3	18.2	-	-
75～79歳	3.2	3.7	2.0	2.9	5.3	6.8	-	-
80～84歳	1.9	2.3	1.0	1.6	2.6	4.5	-	-
85歳以上	0.9	0.9	0.8	1.2	2.3	4.5	-	-

6. 男子世帯員数×世帯主年齢(5歳階級)×世帯主性別(続)

女	計	0人	1人	2人	3人	4人
年齢計	2064	1593	358	86	25	2
0～19歳	44	43	1	-	-	-
20～24歳	137	129	7	1	-	-
25～29歳	109	97	11	1	-	-
30～34歳	97	70	19	6	1	1
35～39歳	80	48	22	8	2	-
40～44歳	87	53	27	7	-	-
45～49歳	141	90	38	8	5	-
50～54歳	183	126	42	11	4	-
55～59歳	185	128	42	13	2	-
60～64歳	194	145	41	8	-	-
65～69歳	212	168	33	8	2	1
70～74歳	229	188	30	5	6	-
75～79歳	175	145	25	3	2	-
80～84歳	117	97	13	6	1	-
85歳以上	74	66	7	1	-	-

[横%表]

女	計	0人	1人	2人	3人	4人
年齢計	100.0	77.2	17.3	4.2	1.2	0.1
0～19歳	100.0	97.7	2.3	-	-	-
20～24歳	100.0	94.2	5.1	0.7	-	-
25～29歳	100.0	89.0	10.1	0.9	-	-
30～34歳	100.0	72.2	19.6	6.2	1.0	1.0
35～39歳	100.0	60.0	27.5	10.0	2.5	-
40～44歳	100.0	60.9	31.0	8.0	-	-
45～49歳	100.0	63.8	27.0	5.7	3.5	-
50～54歳	100.0	68.9	23.0	6.0	2.2	-
55～59歳	100.0	69.2	22.7	7.0	1.1	-
60～64歳	100.0	74.7	21.1	4.1	-	-
65～69歳	100.0	79.2	15.6	3.8	0.9	0.5
70～74歳	100.0	82.1	13.1	2.2	2.6	-
75～79歳	100.0	82.9	14.3	1.7	1.1	-
80～84歳	100.0	82.9	11.1	5.1	0.9	-
85歳以上	100.0	89.2	9.5	1.4	-	-

[縦%表]

女	計	0人	1人	2人	3人	4人
年齢計	100.0	100.0	100.0	100.0	100.0	100.0
0～19歳	2.1	2.7	0.3	-	-	-
20～24歳	6.6	8.1	2.0	1.2	-	-
25～29歳	5.3	6.1	3.1	1.2	-	-
30～34歳	4.7	4.4	5.3	7.0	4.0	50.0
35～39歳	3.9	3.0	6.1	9.3	8.0	-
40～44歳	4.2	3.3	7.5	8.1	-	-
45～49歳	6.8	5.6	10.6	9.3	20.0	-
50～54歳	8.9	7.9	11.7	12.8	16.0	-
55～59歳	9.0	8.0	11.7	15.1	8.0	-
60～64歳	9.4	9.1	11.5	9.3	-	-
65～69歳	10.3	10.5	9.2	9.3	8.0	50.0
70～74歳	11.1	11.8	8.4	5.8	24.0	-
75～79歳	8.5	9.1	7.0	3.5	8.0	-
80～84歳	5.7	6.1	3.6	7.0	4.0	-
85歳以上	3.6	4.1	2.0	1.2	-	-

7. 女子世帯員数×世帯主年齢(5歳階級)×世帯主性別

男女計	計	0人	1人	2人	3人	4人	5人	6人	7人	18人
年齢計	12434	1312	6040	3279	1411	320	61	9	1	1
0～19歳	123	75	46	2	-	-	-	-	-	-
20～24歳	391	183	180	24	3	-	-	-	-	1
25～29歳	613	175	309	103	24	2	-	-	-	-
30～34歳	870	130	404	249	74	11	2	-	-	-
35～39歳	905	110	331	284	143	31	5	1	-	-
40～44歳	1016	91	314	377	183	43	8	-	-	-
45～49歳	1345	113	452	465	240	65	7	3	-	-
50～54歳	1503	102	540	561	252	42	4	2	-	-
55～59歳	1387	91	659	439	154	37	6	1	-	-
60～64歳	1263	78	736	309	102	27	9	1	1	-
65～69歳	1116	60	758	183	79	27	8	1	-	-
70～74歳	913	45	625	136	81	18	8	-	-	-
75～79歳	505	34	347	73	40	10	1	-	-	-
80～84歳	312	14	231	36	23	5	3	-	-	-
85歳以上	172	11	108	38	13	2	-	-	-	-

【横%表】

男女計	計	0人	1人	2人	3人	4人	5人	6人	7人	18人
年齢計	100.0	10.6	48.6	26.4	11.3	2.6	0.5	0.1	0.0	0.0
0～19歳	100.0	61.0	37.4	1.6	-	-	-	-	-	-
20～24歳	100.0	46.8	46.0	6.1	0.8	-	-	-	-	0.3
25～29歳	100.0	28.5	50.4	16.8	3.9	0.3	-	-	-	-
30～34歳	100.0	14.9	46.4	28.6	8.5	1.3	0.2	-	-	-
35～39歳	100.0	12.2	36.6	31.4	15.8	3.4	0.6	0.1	-	-
40～44歳	100.0	9.0	30.9	37.1	18.0	4.2	0.8	-	-	-
45～49歳	100.0	8.4	33.6	34.6	17.8	4.8	0.5	0.2	-	-
50～54歳	100.0	6.8	35.9	37.3	16.8	2.8	0.3	0.1	-	-
55～59歳	100.0	6.6	47.5	31.7	11.1	2.7	0.4	0.1	-	-
60～64歳	100.0	6.2	58.3	24.5	8.1	2.1	0.7	0.1	0.1	-
65～69歳	100.0	5.4	67.9	16.4	7.1	2.4	0.7	0.1	-	-
70～74歳	100.0	4.9	68.5	14.9	8.9	2.0	0.9	-	-	-
75～79歳	100.0	6.7	68.7	14.5	7.9	2.0	0.2	-	-	-
80～84歳	100.0	4.5	74.0	11.5	7.4	1.6	1.0	-	-	-
85歳以上	100.0	6.4	62.8	22.1	7.6	1.2	-	-	-	-

【縦%表】

男女計	計	0人	1人	2人	3人	4人	5人	6人	7人	18人
年齢計	100.0	100.0	100.0	100.0	100.0	100.0	100.0	100.0	100.0	100.0
0～19歳	1.0	5.7	0.8	0.1	-	-	-	-	-	-
20～24歳	3.1	13.9	3.0	0.7	0.2	-	-	-	-	100.0
25～29歳	4.9	13.3	5.1	3.1	1.7	0.6	-	-	-	-
30～34歳	7.0	9.9	6.7	7.6	5.2	3.4	3.3	-	-	-
35～39歳	7.3	8.4	5.5	8.7	10.1	9.7	8.2	11.1	-	-
40～44歳	8.2	6.9	5.2	11.5	13.0	13.4	13.1	-	-	-
45～49歳	10.8	8.6	7.5	14.2	17.0	20.3	11.5	33.3	-	-
50～54歳	12.1	7.8	8.9	17.1	17.9	13.1	6.6	22.2	-	-
55～59歳	11.2	6.9	10.9	13.4	10.9	11.6	9.8	11.1	-	-
60～64歳	10.2	5.9	12.2	9.4	7.2	8.4	14.8	11.1	100.0	-
65～69歳	9.0	4.6	12.5	5.6	5.6	8.4	13.1	11.1	-	-
70～74歳	7.3	3.4	10.3	4.1	5.7	5.6	13.1	-	-	-
75～79歳	4.1	2.6	5.7	2.2	2.8	3.1	1.6	-	-	-
80～84歳	2.5	1.1	3.8	1.1	1.6	1.6	4.9	-	-	-
85歳以上	1.4	0.8	1.8	1.2	0.9	0.6	-	-	-	-

7. 女子世帯員数×世帯主年齢(5歳階級)×世帯主性別(続)

男	計	0人	1人	2人	3人	4人	5人	6人	7人
年齢計	10370	1312	4507	2897	1289	300	55	9	1
0～19歳	79	75	3	1	-	-	-	-	-
20～24歳	254	183	55	15	1	-	-	-	-
25～29歳	504	175	215	89	23	2	-	-	-
30～34歳	773	130	334	230	67	10	2	-	-
35～39歳	825	110	288	263	128	30	5	1	-
40～44歳	929	91	266	347	176	41	8	-	-
45～49歳	1204	113	379	418	222	63	6	3	-
50～54歳	1320	102	444	499	232	38	3	2	-
55～59歳	1202	91	536	396	138	34	6	1	-
60～64歳	1069	78	585	275	94	26	9	1	1
65～69歳	904	60	579	159	74	24	7	1	-
70～74歳	684	45	439	104	74	17	5	-	-
75～79歳	330	34	198	55	33	9	1	-	-
80～84歳	195	14	136	20	17	5	3	-	-
85歳以上	98	11	50	26	10	1	-	-	-

[横%表]

男	計	0人	1人	2人	3人	4人	5人	6人	7人
年齢計	100.0	12.7	43.5	27.9	12.4	2.9	0.5	0.1	0.0
0～19歳	100.0	94.9	3.8	1.3	-	-	-	-	-
20～24歳	100.0	72.0	21.7	5.9	0.4	-	-	-	-
25～29歳	100.0	34.7	42.7	17.7	4.6	0.4	-	-	-
30～34歳	100.0	16.8	43.2	29.8	8.7	1.3	0.3	-	-
35～39歳	100.0	13.3	34.9	31.9	15.5	3.6	0.6	0.1	-
40～44歳	100.0	9.8	28.6	37.4	18.9	4.4	0.9	-	-
45～49歳	100.0	9.4	31.5	34.7	18.4	5.2	0.5	0.2	-
50～54歳	100.0	7.7	33.6	37.8	17.6	2.9	0.2	0.2	-
55～59歳	100.0	7.6	44.6	32.9	11.5	2.8	0.5	0.1	-
60～64歳	100.0	7.3	54.7	25.7	8.8	2.4	0.8	0.1	0.1
65～69歳	100.0	6.6	64.0	17.6	8.2	2.7	0.8	0.1	-
70～74歳	100.0	6.6	64.2	15.2	10.8	2.5	0.7	-	-
75～79歳	100.0	10.3	60.0	16.7	10.0	2.7	0.3	-	-
80～84歳	100.0	7.2	69.7	10.3	8.7	2.6	1.5	-	-
85歳以上	100.0	11.2	51.0	26.5	10.2	1.0	-	-	-

[縦%表]

男	計	0人	1人	2人	3人	4人	5人	6人	7人
年齢計	100.0	100.0	100.0	100.0	100.0	100.0	100.0	100.0	100.0
0～19歳	0.8	5.7	0.1	0.0	-	-	-	-	-
20～24歳	2.4	13.9	1.2	0.5	0.1	-	-	-	-
25～29歳	4.9	13.3	4.8	3.1	1.8	0.7	-	-	-
30～34歳	7.5	9.9	7.4	7.9	5.2	3.3	3.6	-	-
35～39歳	8.0	8.4	6.4	9.1	9.9	10.0	9.1	11.1	-
40～44歳	9.0	6.9	5.9	12.0	13.7	13.7	14.5	-	-
45～49歳	11.6	8.6	8.4	14.4	17.2	21.0	10.9	33.3	-
50～54歳	12.7	7.8	9.9	17.2	18.0	12.7	5.5	22.2	-
55～59歳	11.6	6.9	11.9	13.7	10.7	11.3	10.9	11.1	-
60～64歳	10.3	5.9	13.0	9.5	7.3	8.7	16.4	11.1	100.0
65～69歳	8.7	4.6	12.8	5.5	5.7	8.0	12.7	11.1	-
70～74歳	6.6	3.4	9.7	3.6	5.7	5.7	9.1	-	-
75～79歳	3.2	2.6	4.4	1.9	2.6	3.0	1.8	-	-
80～84歳	1.9	1.1	3.0	0.7	1.3	1.7	5.5	-	-
85歳以上	0.9	0.8	1.1	0.9	0.8	0.3	-	-	-

7. 女子世帯員数×世帯主年齢(5歳階級)×世帯主性別(続)

女	計	1人	2人	3人	4人	5人	18人
年齢計	2064	1533	382	122	20	6	1
0～19歳	44	43	1	-	-	-	-
20～24歳	137	125	9	2	-	-	1
25～29歳	109	94	14	1	-	-	-
30～34歳	97	70	19	7	1	-	-
35～39歳	80	43	21	15	1	-	-
40～44歳	87	48	30	7	2	-	-
45～49歳	141	73	47	18	2	1	-
50～54歳	183	96	62	20	4	1	-
55～59歳	185	123	43	16	3	-	-
60～64歳	194	151	34	8	1	-	-
65～69歳	212	179	24	5	3	1	-
70～74歳	229	186	32	7	1	3	-
75～79歳	175	149	18	7	1	-	-
80～84歳	117	95	16	6	-	-	-
85歳以上	74	58	12	3	1	-	-

【横%表】

女	計	1人	2人	3人	4人	5人	18人
年齢計	100.0	74.3	18.5	5.9	1.0	0.3	0.0
0～19歳	100.0	97.7	2.3	-	-	-	-
20～24歳	100.0	91.2	6.6	1.5	-	-	0.7
25～29歳	100.0	86.2	12.8	0.9	-	-	-
30～34歳	100.0	72.2	19.6	7.2	1.0	-	-
35～39歳	100.0	53.8	26.3	18.8	1.3	-	-
40～44歳	100.0	55.2	34.5	8.0	2.3	-	-
45～49歳	100.0	51.8	33.3	12.8	1.4	0.7	-
50～54歳	100.0	52.5	33.9	10.9	2.2	0.5	-
55～59歳	100.0	66.5	23.2	8.6	1.6	-	-
60～64歳	100.0	77.8	17.5	4.1	0.5	-	-
65～69歳	100.0	84.4	11.3	2.4	1.4	0.5	-
70～74歳	100.0	81.2	14.0	3.1	0.4	1.3	-
75～79歳	100.0	85.1	10.3	4.0	0.6	-	-
80～84歳	100.0	81.2	13.7	5.1	-	-	-
85歳以上	100.0	78.4	16.2	4.1	1.4	-	-

【縦%表】

女	計	1人	2人	3人	4人	5人	18人
年齢計	100.0	100.0	100.0	100.0	100.0	100.0	100.0
0～19歳	2.1	2.8	0.3	-	-	-	-
20～24歳	6.6	8.2	2.4	1.6	-	-	100.0
25～29歳	5.3	6.1	3.7	0.8	-	-	-
30～34歳	4.7	4.6	5.0	5.7	5.0	-	-
35～39歳	3.9	2.8	5.5	12.3	5.0	-	-
40～44歳	4.2	3.1	7.9	5.7	10.0	-	-
45～49歳	6.8	4.8	12.3	14.8	10.0	16.7	-
50～54歳	8.9	6.3	16.2	16.4	20.0	16.7	-
55～59歳	9.0	8.0	11.3	13.1	15.0	-	-
60～64歳	9.4	9.8	8.9	6.6	5.0	-	-
65～69歳	10.3	11.7	6.3	4.1	15.0	16.7	-
70～74歳	11.1	12.1	8.4	5.7	5.0	50.0	-
75～79歳	8.5	9.7	4.7	5.7	5.0	-	-
80～84歳	5.7	6.2	4.2	4.9	-	-	-
85歳以上	3.6	3.8	3.1	2.5	5.0	-	-

8. 性別不詳世帯員数×世帯主年齢(5歳階級)×世帯主性別

男女計	計	0人	1人	2人	3人	4人	5人
年齢計	12434	12317	76	26	8	5	2
0～19歳	123	122	1	-	-	-	-
20～24歳	391	391	-	-	-	-	-
25～29歳	613	609	2	-	2	-	-
30～34歳	870	865	1	2	2	-	-
35～39歳	905	902	1	1	1	-	-
40～44歳	1016	1006	6	3	1	-	-
45～49歳	1345	1335	6	4	-	-	-
50～54歳	1503	1484	10	5	-	4	-
55～59歳	1387	1369	13	3	1	1	-
60～64歳	1263	1249	11	3	-	-	-
65～69歳	1116	1106	7	2	-	-	1
70～74歳	913	905	7	1	-	-	-
75～79歳	505	498	5	1	-	-	1
80～84歳	312	305	5	1	1	-	-
85歳以上	172	171	1	-	-	-	-

[横%表]

男女計	計	0人	1人	2人	3人	4人	5人
年齢計	100.0	99.1	0.6	0.2	0.1	0.0	0.0
0～19歳	100.0	99.2	0.8	-	-	-	-
20～24歳	100.0	100.0	-	-	-	-	-
25～29歳	100.0	99.3	0.3	-	0.3	-	-
30～34歳	100.0	99.4	0.1	0.2	0.2	-	-
35～39歳	100.0	99.7	0.1	0.1	0.1	-	-
40～44歳	100.0	99.0	0.6	0.3	0.1	-	-
45～49歳	100.0	99.3	0.4	0.3	-	-	-
50～54歳	100.0	98.7	0.7	0.3	-	0.3	-
55～59歳	100.0	98.7	0.9	0.2	0.1	0.1	-
60～64歳	100.0	98.9	0.9	0.2	-	-	-
65～69歳	100.0	99.1	0.6	0.2	-	-	0.1
70～74歳	100.0	99.1	0.8	0.1	-	-	-
75～79歳	100.0	98.6	1.0	0.2	-	-	0.2
80～84歳	100.0	97.8	1.6	0.3	0.3	-	-
85歳以上	100.0	99.4	0.6	-	-	-	-

[縦%表]

男女計	計	0人	1人	2人	3人	4人	5人
年齢計	100.0	100.0	100.0	100.0	100.0	100.0	100.0
0～19歳	1.0	1.0	1.3	-	-	-	-
20～24歳	3.1	3.2	-	-	-	-	-
25～29歳	4.9	4.9	2.6	-	25.0	-	-
30～34歳	7.0	7.0	1.3	7.7	25.0	-	-
35～39歳	7.3	7.3	1.3	3.8	12.5	-	-
40～44歳	8.2	8.2	7.9	11.5	12.5	-	-
45～49歳	10.8	10.8	7.9	15.4	-	-	-
50～54歳	12.1	12.0	13.2	19.2	-	80.0	-
55～59歳	11.2	11.1	17.1	11.5	12.5	20.0	-
60～64歳	10.2	10.1	14.5	11.5	-	-	-
65～69歳	9.0	9.0	9.2	7.7	-	-	50.0
70～74歳	7.3	7.3	9.2	3.8	-	-	-
75～79歳	4.1	4.0	6.6	3.8	-	-	50.0
80～84歳	2.5	2.5	6.6	3.8	12.5	-	-
85歳以上	1.4	1.4	1.3	-	-	-	-

8. 性別不詳世帯員数×世帯主年齢(5歳階級)×世帯主性別(続)

男	計	0人	1人	2人	3人	4人	5人
年齢計	10370	10274	61	22	7	4	2
0～19歳	79	78	1	-	-	-	-
20～24歳	254	254	-	-	-	-	-
25～29歳	504	501	1	-	2	-	-
30～34歳	773	768	1	2	2	-	-
35～39歳	825	823	1	-	1	-	-
40～44歳	929	921	5	2	1	-	-
45～49歳	1204	1196	5	3	-	-	-
50～54歳	1320	1303	8	5	-	4	-
55～59歳	1202	1188	11	2	1	-	-
60～64歳	1069	1056	10	3	-	-	-
65～69歳	904	896	5	2	-	-	1
70～74歳	684	680	3	1	-	-	-
75～79歳	330	323	5	1	-	-	1
80～84歳	195	190	4	1	-	-	-
85歳以上	98	97	1	-	-	-	-

[横%表]

男	計	0人	1人	2人	3人	4人	5人
年齢計	100.0	99.1	0.6	0.2	0.1	0.0	0.0
0～19歳	100.0	98.7	1.3	-	-	-	-
20～24歳	100.0	100.0	-	-	-	-	-
25～29歳	100.0	99.4	0.2	-	0.4	-	-
30～34歳	100.0	99.4	0.1	0.3	0.3	-	-
35～39歳	100.0	99.8	0.1	-	0.1	-	-
40～44歳	100.0	99.1	0.5	0.2	0.1	-	-
45～49歳	100.0	99.3	0.4	0.2	-	-	-
50～54歳	100.0	98.7	0.6	0.4	-	0.3	-
55～59歳	100.0	98.8	0.9	0.2	0.1	-	-
60～64歳	100.0	98.8	0.9	0.3	-	-	-
65～69歳	100.0	99.1	0.6	0.2	-	-	0.1
70～74歳	100.0	99.4	0.4	0.1	-	-	-
75～79歳	100.0	97.9	1.5	0.3	-	-	0.3
80～84歳	100.0	97.4	2.1	0.5	-	-	-
85歳以上	100.0	99.0	1.0	-	-	-	-

[縦%表]

男	計	0人	1人	2人	3人	4人	5人
年齢計	100.0	100.0	100.0	100.0	100.0	100.0	100.0
0～19歳	0.8	0.8	1.6	-	-	-	-
20～24歳	2.4	2.5	-	-	-	-	-
25～29歳	4.9	4.9	1.6	-	28.6	-	-
30～34歳	7.5	7.5	1.6	9.1	28.6	-	-
35～39歳	8.0	8.0	1.6	-	14.3	-	-
40～44歳	9.0	9.0	8.2	9.1	14.3	-	-
45～49歳	11.6	11.6	8.2	13.6	-	-	-
50～54歳	12.7	12.7	13.1	22.7	-	100.0	-
55～59歳	11.6	11.6	18.0	9.1	14.3	-	-
60～64歳	10.3	10.3	16.4	13.6	-	-	-
65～69歳	8.7	8.7	8.2	9.1	-	-	50.0
70～74歳	6.6	6.6	4.9	4.5	-	-	-
75～79歳	3.2	3.1	8.2	4.5	-	-	50.0
80～84歳	1.9	1.8	6.6	4.5	-	-	-
85歳以上	0.9	0.9	1.6	-	-	-	-

8. 性別不詳世帯員数×世帯主年齢(5歳階級)×世帯主性別(続)

女	計	0人	1人	2人	3人	4人
年齢計	2064	2043	15	4	1	1
0～19歳	44	44	-	-	-	-
20～24歳	137	137	-	-	-	-
25～29歳	109	108	1	-	-	-
30～34歳	97	97	-	-	-	-
35～39歳	80	79	-	1	-	-
40～44歳	87	85	1	1	-	-
45～49歳	141	139	1	1	-	-
50～54歳	183	181	2	-	-	-
55～59歳	185	181	2	1	-	1
60～64歳	194	193	1	-	-	-
65～69歳	212	210	2	-	-	-
70～74歳	229	225	4	-	-	-
75～79歳	175	175	-	-	-	-
80～84歳	117	115	1	-	1	-
85歳以上	74	74	-	-	-	-

[横%表]

女	計	0人	1人	2人	3人	4人
年齢計	100.0	99.0	0.7	0.2	0.0	0.0
0～19歳	100.0	100.0	-	-	-	-
20～24歳	100.0	100.0	-	-	-	-
25～29歳	100.0	99.1	0.9	-	-	-
30～34歳	100.0	100.0	-	-	-	-
35～39歳	100.0	98.8	-	1.3	-	-
40～44歳	100.0	97.7	1.1	1.1	-	-
45～49歳	100.0	98.6	0.7	0.7	-	-
50～54歳	100.0	98.9	1.1	-	-	-
55～59歳	100.0	97.8	1.1	0.5	-	0.5
60～64歳	100.0	99.5	0.5	-	-	-
65～69歳	100.0	99.1	0.9	-	-	-
70～74歳	100.0	98.3	1.7	-	-	-
75～79歳	100.0	100.0	-	-	-	-
80～84歳	100.0	98.3	0.9	-	0.9	-
85歳以上	100.0	100.0	-	-	-	-

[縦%表]

女	計	0人	1人	2人	3人	4人
年齢計	100.0	100.0	100.0	100.0	100.0	100.0
0～19歳	2.1	2.2	-	-	-	-
20～24歳	6.6	6.7	-	-	-	-
25～29歳	5.3	5.3	6.7	-	-	-
30～34歳	4.7	4.7	-	-	-	-
35～39歳	3.9	3.9	-	25.0	-	-
40～44歳	4.2	4.2	6.7	25.0	-	-
45～49歳	6.8	6.8	6.7	25.0	-	-
50～54歳	8.9	8.9	13.3	-	-	-
55～59歳	9.0	8.9	13.3	25.0	-	100.0
60～64歳	9.4	9.4	6.7	-	-	-
65～69歳	10.3	10.3	13.3	-	-	-
70～74歳	11.1	11.0	26.7	-	-	-
75～79歳	8.5	8.6	-	-	-	-
80～84歳	5.7	5.6	6.7	-	100.0	-
85歳以上	3.6	3.6	-	-	-	-

9. 男子世帯員数×女子世帯員数

	女子計	0人	1人	2人	3人	4人	5人	6人	7人	18人
男子計	12434	1312	6040	3279	1411	320	61	9	1	1
0人	1593	-	1281	237	65	8	1	-	-	1
1人	6154	1229	2894	1262	617	130	17	5	-	-
2人	3084	66	1165	1280	434	109	26	3	1	-
3人	1252	15	583	370	209	60	14	1	-	-
4人	304	1	106	114	71	10	2	-	-	-
5人	44	-	11	15	14	3	1	-	-	-
6人	2	-	-	1	1	-	-	-	-	-
11人	1	1	-	-	-	-	-	-	-	-

[横%表]

	女子計	0人	1人	2人	3人	4人	5人	6人	7人	18人
男子計	100.0	10.6	48.6	26.4	11.3	2.6	0.5	0.1	0.0	0.0
0人	100.0	-	80.4	14.9	4.1	0.5	0.1	-	-	0.1
1人	100.0	20.0	47.0	20.5	10.0	2.1	0.3	0.1	-	-
2人	100.0	2.1	37.8	41.5	14.1	3.5	0.8	0.1	0.0	-
3人	100.0	1.2	46.6	29.6	16.7	4.8	1.1	0.1	-	-
4人	100.0	0.3	34.9	37.5	23.4	3.3	0.7	-	-	-
5人	100.0	-	25.0	34.1	31.8	6.8	2.3	-	-	-
6人	100.0	-	-	50.0	50.0	-	-	-	-	-
11人	100.0	100.0	-	-	-	-	-	-	-	-

[縦%表]

	女子計	0人	1人	2人	3人	4人	5人	6人	7人	18人
男子計	100.0	100.0	100.0	100.0	100.0	100.0	100.0	100.0	100.0	100.0
0人	12.8	-	21.2	7.2	4.6	2.5	1.6	-	-	100.0
1人	49.5	93.7	47.9	38.5	43.7	40.6	27.9	55.6	-	-
2人	24.8	5.0	19.3	39.0	30.8	34.1	42.6	33.3	100.0	-
3人	10.1	1.1	9.7	11.3	14.8	18.8	23.0	11.1	-	-
4人	2.4	0.1	1.8	3.5	5.0	3.1	3.3	-	-	-
5人	0.4	-	0.2	0.5	1.0	0.9	1.6	-	-	-
6人	0.0	-	-	0.0	0.1	-	-	-	-	-
11人	0.0	0.1	-	-	-	-	-	-	-	-

10. 18歳未満世帯員の有無×世帯主年齢(5歳階級)×世帯主性別

男女計	計	なし	あり
年齢計	12434	8508	3926
0～19歳	123	110	13
20～24歳	391	352	39
25～29歳	613	414	199
30～34歳	870	391	479
35～39歳	905	276	629
40～44歳	1016	248	768
45～49歳	1345	565	780
50～54歳	1503	1101	402
55～59歳	1387	1247	140
60～64歳	1263	1137	126
65～69歳	1116	981	135
70～74歳	913	791	122
75～79歳	505	449	56
80～84歳	312	288	24
85歳以上	172	158	14

[横%表]

計	なし	あり
100.0	68.4	31.6
100.0	89.4	10.6
100.0	90.0	10.0
100.0	67.5	32.5
100.0	44.9	55.1
100.0	30.5	69.5
100.0	24.4	75.6
100.0	42.0	58.0
100.0	73.3	26.7
100.0	89.9	10.1
100.0	90.0	10.0
100.0	87.9	12.1
100.0	86.6	13.4
100.0	88.9	11.1
100.0	92.3	7.7
100.0	91.9	8.1

[縦%表]

計	なし	あり
100.0	100.0	100.0
1.0	1.3	0.3
3.1	4.1	1.0
4.9	4.9	5.1
7.0	4.6	12.2
7.3	3.2	16.0
8.2	2.9	19.6
10.8	6.6	19.9
12.1	12.9	10.2
11.2	14.7	3.6
10.2	13.4	3.2
9.0	11.5	3.4
7.3	9.3	3.1
4.1	5.3	1.4
2.5	3.4	0.6
1.4	1.9	0.4

男	計	なし	あり
年齢計	10370	6689	3681
0～19歳	79	71	8
20～24歳	254	218	36
25～29歳	504	319	185
30～34歳	773	319	454
35～39歳	825	239	586
40～44歳	929	199	730
45～49歳	1204	464	740
50～54歳	1320	941	379
55～59歳	1202	1078	124
60～64歳	1069	950	119
65～69歳	904	783	121
70～74歳	684	571	113
75～79歳	330	279	51
80～84歳	195	172	23
85歳以上	98	86	12

計	なし	あり
100.0	64.5	35.5
100.0	89.9	10.1
100.0	85.8	14.2
100.0	63.3	36.7
100.0	41.3	58.7
100.0	29.0	71.0
100.0	21.4	78.6
100.0	38.5	61.5
100.0	71.3	28.7
100.0	89.7	10.3
100.0	88.9	11.1
100.0	86.6	13.4
100.0	83.5	16.5
100.0	84.5	15.5
100.0	88.2	11.8
100.0	87.8	12.2

計	なし	あり
100.0	100.0	100.0
0.8	1.1	0.2
2.4	3.3	1.0
4.9	4.8	5.0
7.5	4.8	12.3
8.0	3.6	15.9
9.0	3.0	19.8
11.6	6.9	20.1
12.7	14.1	10.3
11.6	16.1	3.4
10.3	14.2	3.2
8.7	11.7	3.3
6.6	8.5	3.1
3.2	4.2	1.4
1.9	2.6	0.6
0.9	1.3	0.3

女	計	なし	あり
年齢計	2064	1819	245
0～19歳	44	39	5
20～24歳	137	134	3
25～29歳	109	95	14
30～34歳	97	72	25
35～39歳	80	37	43
40～44歳	87	49	38
45～49歳	141	101	40
50～54歳	183	160	23
55～59歳	185	169	16
60～64歳	194	187	7
65～69歳	212	198	14
70～74歳	229	220	9
75～79歳	175	170	5
80～84歳	117	116	1
85歳以上	74	72	2

計	なし	あり
100.0	88.1	11.9
100.0	88.6	11.4
100.0	97.8	2.2
100.0	87.2	12.8
100.0	74.2	25.8
100.0	46.3	53.8
100.0	56.3	43.7
100.0	71.6	28.4
100.0	87.4	12.6
100.0	91.4	8.6
100.0	96.4	3.6
100.0	93.4	6.6
100.0	96.1	3.9
100.0	97.1	2.9
100.0	99.1	0.9
100.0	97.3	2.7

計	なし	あり
100.0	100.0	100.0
2.1	2.1	2.0
6.6	7.4	1.2
5.3	5.2	5.7
4.7	4.0	10.2
3.9	2.0	17.6
4.2	2.7	15.5
6.8	5.6	16.3
8.9	8.8	9.4
9.0	9.3	6.5
9.4	10.3	2.9
10.3	10.9	5.7
11.1	12.1	3.7
8.5	9.3	2.0
5.7	6.4	0.4
3.6	4.0	0.8

11. 65歳以上世帯員の有無×世帯主年齢(5歳階級)×世帯主性別

男女計	計			【横%表】			【縦%表】		
	計	なし	あり	計	なし	あり	計	なし	あり
年齢計	12434	8274	4160	100.0	66.5	33.5	100.0	100.0	100.0
0～19歳	123	123	-	100.0	100.0	-	1.0	1.5	-
20～24歳	391	390	1	100.0	99.7	0.3	3.1	4.7	0.0
25～29歳	613	610	3	100.0	99.5	0.5	4.9	7.4	0.1
30～34歳	870	849	21	100.0	97.6	2.4	7.0	10.3	0.5
35～39歳	905	841	64	100.0	92.9	7.1	7.3	10.2	1.5
40～44歳	1016	865	151	100.0	85.1	14.9	8.2	10.5	3.6
45～49歳	1345	1099	246	100.0	81.7	18.3	10.8	13.3	5.9
50～54歳	1503	1231	272	100.0	81.9	18.1	12.1	14.9	6.5
55～59歳	1387	1161	226	100.0	83.7	16.3	11.2	14.0	5.4
60～64歳	1263	1105	158	100.0	87.5	12.5	10.2	13.4	3.8
65～69歳	1116	-	1116	100.0	-	100.0	9.0	-	26.8
70～74歳	913	-	913	100.0	-	100.0	7.3	-	21.9
75～79歳	505	-	505	100.0	-	100.0	4.1	-	12.1
80～84歳	312	-	312	100.0	-	100.0	2.5	-	7.5
85歳以上	172	-	172	100.0	-	100.0	1.4	-	4.1

男	計			計			計		
	計	なし	あり	計	なし	あり	計	なし	あり
年齢計	10370	7094	3276	100.0	68.4	31.6	100.0	100.0	100.0
0～19歳	79	79	-	100.0	100.0	-	0.8	1.1	-
20～24歳	254	253	1	100.0	99.6	0.4	2.4	3.6	0.0
25～29歳	504	502	2	100.0	99.6	0.4	4.9	7.1	0.1
30～34歳	773	753	20	100.0	97.4	2.6	7.5	10.6	0.6
35～39歳	825	767	58	100.0	93.0	7.0	8.0	10.8	1.8
40～44歳	929	784	145	100.0	84.4	15.6	9.0	11.1	4.4
45～49歳	1204	975	229	100.0	81.0	19.0	11.6	13.7	7.0
50～54歳	1320	1065	255	100.0	80.7	19.3	12.7	15.0	7.8
55～59歳	1202	994	208	100.0	82.7	17.3	11.6	14.0	6.3
60～64歳	1069	922	147	100.0	86.2	13.8	10.3	13.0	4.5
65～69歳	904	-	904	100.0	-	100.0	8.7	-	27.6
70～74歳	684	-	684	100.0	-	100.0	6.6	-	20.9
75～79歳	330	-	330	100.0	-	100.0	3.2	-	10.1
80～84歳	195	-	195	100.0	-	100.0	1.9	-	6.0
85歳以上	98	-	98	100.0	-	100.0	0.9	-	3.0

女	計			計			計		
	計	なし	あり	計	なし	あり	計	なし	あり
年齢計	2064	1180	884	100.0	57.2	42.8	100.0	100.0	100.0
0～19歳	44	44	-	100.0	100.0	-	2.1	3.7	-
20～24歳	137	137	-	100.0	100.0	-	6.6	11.6	-
25～29歳	109	108	1	100.0	99.1	0.9	5.3	9.2	0.1
30～34歳	97	96	1	100.0	99.0	1.0	4.7	8.1	0.1
35～39歳	80	74	6	100.0	92.5	7.5	3.9	6.3	0.7
40～44歳	87	81	6	100.0	93.1	6.9	4.2	6.9	0.7
45～49歳	141	124	17	100.0	87.9	12.1	6.8	10.5	1.9
50～54歳	183	166	17	100.0	90.7	9.3	8.9	14.1	1.9
55～59歳	185	167	18	100.0	90.3	9.7	9.0	14.2	2.0
60～64歳	194	183	11	100.0	94.3	5.7	9.4	15.5	1.2
65～69歳	212	-	212	100.0	-	100.0	10.3	-	24.0
70～74歳	229	-	229	100.0	-	100.0	11.1	-	25.9
75～79歳	175	-	175	100.0	-	100.0	8.5	-	19.8
80～84歳	117	-	117	100.0	-	100.0	5.7	-	13.2
85歳以上	74	-	74	100.0	-	100.0	3.6	-	8.4

12. 年齢不詳者の有無×世帯主年齢(5歳階級)×世帯主性別

男女計	計	なし	あり
年齢計	12434	11945	489
0～19歳	123	122	1
20～24歳	391	387	4
25～29歳	613	604	9
30～34歳	870	851	19
35～39歳	905	882	23
40～44歳	1016	980	36
45～49歳	1345	1284	61
50～54歳	1503	1425	78
55～59歳	1387	1310	77
60～64歳	1263	1212	51
65～69歳	1116	1065	51
70～74歳	913	880	33
75～79歳	505	481	24
80～84歳	312	294	18
85歳以上	172	168	4

[横%表]

計	なし	あり
100.0	96.1	3.9
100.0	99.2	0.8
100.0	99.0	1.0
100.0	98.5	1.5
100.0	97.8	2.2
100.0	97.5	2.5
100.0	96.5	3.5
100.0	95.5	4.5
100.0	94.8	5.2
100.0	94.4	5.6
100.0	96.0	4.0
100.0	95.4	4.6
100.0	96.4	3.6
100.0	95.2	4.8
100.0	94.2	5.8
100.0	97.7	2.3

[縦%表]

計	なし	あり
100.0	100.0	100.0
1.0	1.0	0.2
3.1	3.2	0.8
4.9	5.1	1.8
7.0	7.1	3.9
7.3	7.4	4.7
8.2	8.2	7.4
10.8	10.7	12.5
12.1	11.9	16.0
11.2	11.0	15.7
10.2	10.1	10.4
9.0	8.9	10.4
7.3	7.4	6.7
4.1	4.0	4.9
2.5	2.5	3.7
1.4	1.4	0.8

男	計	なし	あり
年齢計	10370	9913	457
0～19歳	79	78	1
20～24歳	254	251	3
25～29歳	504	495	9
30～34歳	773	755	18
35～39歳	825	805	20
40～44歳	929	896	33
45～49歳	1204	1148	56
50～54歳	1320	1244	76
55～59歳	1202	1133	69
60～64歳	1069	1018	51
65～69歳	904	855	49
70～74歳	684	654	30
75～79歳	330	308	22
80～84歳	195	178	17
85歳以上	98	95	3

計	なし	あり
100.0	95.6	4.4
100.0	98.7	1.3
100.0	98.8	1.2
100.0	98.2	1.8
100.0	97.7	2.3
100.0	97.6	2.4
100.0	96.4	3.6
100.0	95.3	4.7
100.0	94.2	5.8
100.0	94.3	5.7
100.0	95.2	4.8
100.0	94.6	5.4
100.0	95.6	4.4
100.0	93.3	6.7
100.0	91.3	8.7
100.0	96.9	3.1

計	なし	あり
100.0	100.0	100.0
0.8	0.8	0.2
2.4	2.5	0.7
4.9	5.0	2.0
7.5	7.6	3.9
8.0	8.1	4.4
9.0	9.0	7.2
11.6	11.6	12.3
12.7	12.5	16.6
11.6	11.4	15.1
10.3	10.3	11.2
8.7	8.6	10.7
6.6	6.6	6.6
3.2	3.1	4.8
1.9	1.8	3.7
0.9	1.0	0.7

女	計	なし	あり
年齢計	2064	2032	32
0～19歳	44	44	-
20～24歳	137	136	1
25～29歳	109	109	-
30～34歳	97	96	1
35～39歳	80	77	3
40～44歳	87	84	3
45～49歳	141	136	5
50～54歳	183	181	2
55～59歳	185	177	8
60～64歳	194	194	-
65～69歳	212	210	2
70～74歳	229	226	3
75～79歳	175	173	2
80～84歳	117	116	1
85歳以上	74	73	1

計	なし	あり
100.0	98.4	1.6
100.0	100.0	-
100.0	99.3	0.7
100.0	100.0	-
100.0	99.0	1.0
100.0	96.3	3.8
100.0	96.6	3.4
100.0	96.5	3.5
100.0	98.9	1.1
100.0	95.7	4.3
100.0	100.0	-
100.0	99.1	0.9
100.0	98.7	1.3
100.0	98.9	1.1
100.0	99.1	0.9
100.0	98.6	1.4

計	なし	あり
100.0	100.0	100.0
2.1	2.2	-
6.6	6.7	3.1
5.3	5.4	-
4.7	4.7	3.1
3.9	3.8	9.4
4.2	4.1	9.4
6.8	6.7	15.6
8.9	8.9	6.3
9.0	8.7	25.0
9.4	9.5	-
10.3	10.3	6.3
11.1	11.1	9.4
8.5	8.5	6.3
5.7	5.7	3.1
3.6	3.6	3.1

13. 現在の家族類型×世帯主の年齢(5歳階級)×世帯主性別

男女計	計	単独世帯	夫婦のみ	夫婦と子	男親と子	女親と子	夫婦・片親と子供夫婦	夫婦・片親と子供と子供夫婦	夫婦・片親と子供夫婦と孫	その他の親族世帯	非親族世帯	不詳
年齢計	12434	2456	2406	4568	128	667	293	13	1124	462	74	243
0～19歳	123	116	-	3	-	-	-	-	-	1	1	2
20～24歳	391	299	23	33	-	4	-	-	-	17	12	3
25～29歳	613	254	118	179	-	26	1	-	4	14	11	6
30～34歳	870	181	158	429	2	41	9	1	22	13	7	7
35～39歳	905	132	103	522	3	59	2	-	55	18	5	6
40～44歳	1016	119	56	608	12	66	6	-	100	25	3	21
45～49歳	1345	149	98	717	16	100	22	2	167	36	8	30
50～54歳	1503	158	140	774	17	108	37	1	181	54	7	26
55～59歳	1387	161	272	547	21	73	58	3	137	76	8	31
60～64歳	1263	180	386	359	11	59	63	5	108	61	6	25
65～69歳	1116	198	417	208	12	41	39	-	116	46	1	38
70～74歳	913	195	345	116	12	38	26	-	116	45	2	18
75～79歳	505	156	158	44	10	24	11	1	62	25	-	14
80～84歳	312	96	105	18	4	16	9	-	36	13	2	13
85歳以上	172	62	27	11	8	12	10	-	20	18	1	3

【横%表】

男女計	計	単独世帯	夫婦のみ	夫婦と子	男親と子	女親と子	夫婦・片親と子供夫婦	夫婦・片親と子供と子供夫婦	夫婦・片親と子供夫婦と孫	その他の親族世帯	非親族世帯	不詳
年齢計	100.0	19.8	19.4	36.7	1.0	5.4	2.4	0.1	9.0	3.7	0.6	2.0
0～19歳	100.0	94.3	-	2.4	-	-	-	-	-	0.8	0.8	1.6
20～24歳	100.0	76.5	5.9	8.4	-	1.0	-	-	-	4.3	3.1	0.8
25～29歳	100.0	41.4	19.2	29.2	-	4.2	0.2	-	0.7	2.3	1.8	1.0
30～34歳	100.0	20.8	18.2	49.3	0.2	4.7	1.0	0.1	2.5	1.5	0.8	0.8
35～39歳	100.0	14.6	11.4	57.7	0.3	6.5	0.2	-	6.1	2.0	0.6	0.7
40～44歳	100.0	11.7	5.5	59.8	1.2	6.5	0.6	-	9.8	2.5	0.3	2.1
45～49歳	100.0	11.1	7.3	53.3	1.2	7.4	1.6	0.1	12.4	2.7	0.6	2.2
50～54歳	100.0	10.5	9.3	51.5	1.1	7.2	2.5	0.1	12.0	3.6	0.5	1.7
55～59歳	100.0	11.6	19.6	39.4	1.5	5.3	4.2	0.2	9.9	5.5	0.6	2.2
60～64歳	100.0	14.3	30.6	28.4	0.9	4.7	5.0	0.4	8.6	4.8	0.5	2.0
65～69歳	100.0	17.7	37.4	18.6	1.1	3.7	3.5	-	10.4	4.1	0.1	3.4
70～74歳	100.0	21.4	37.8	12.7	1.3	4.2	2.8	-	12.7	4.9	0.2	2.0
75～79歳	100.0	30.9	31.3	8.7	2.0	4.8	2.2	0.2	12.3	5.0	-	2.8
80～84歳	100.0	30.8	33.7	5.8	1.3	5.1	2.9	-	11.5	4.2	0.6	4.2
85歳以上	100.0	36.0	15.7	6.4	4.7	7.0	5.8	-	11.6	10.5	0.6	1.7

【縦%表】

男女計	計	単独世帯	夫婦のみ	夫婦と子	男親と子	女親と子	夫婦・片親と子供夫婦	夫婦・片親と子供と子供夫婦	夫婦・片親と子供夫婦と孫	その他の親族世帯	非親族世帯	不詳
年齢計	100.0	100.0	100.0	100.0	100.0	100.0	100.0	100.0	100.0	100.0	100.0	100.0
0～19歳	1.0	4.7	-	0.1	-	-	-	-	-	0.2	1.4	0.8
20～24歳	3.1	12.2	1.0	0.7	-	0.6	-	-	-	3.7	16.2	1.2
25～29歳	4.9	10.3	4.9	3.9	-	3.9	0.3	-	0.4	3.0	14.9	2.5
30～34歳	7.0	7.4	6.6	9.4	1.6	6.1	3.1	7.7	2.0	2.8	9.5	2.9
35～39歳	7.3	5.4	4.3	11.4	2.3	8.8	0.7	-	4.9	3.9	6.8	2.5
40～44歳	8.2	4.8	2.3	13.3	9.4	9.9	2.0	-	8.9	5.4	4.1	8.6
45～49歳	10.8	6.1	4.1	15.7	12.5	15.0	7.5	15.4	14.9	7.8	10.8	12.3
50～54歳	12.1	6.4	5.8	16.9	13.3	16.2	12.6	7.7	16.1	11.7	9.5	10.7
55～59歳	11.2	6.6	11.3	12.0	16.4	10.9	19.8	23.1	12.2	16.5	10.8	12.8
60～64歳	10.2	7.3	16.0	7.9	8.6	8.8	21.5	38.5	9.6	13.2	8.1	10.3
65～69歳	9.0	8.1	17.3	4.6	9.4	6.1	13.3	-	10.3	10.0	1.4	15.6
70～74歳	7.3	7.9	14.3	2.5	9.4	5.7	8.9	-	10.3	9.7	2.7	7.4
75～79歳	4.1	6.4	6.6	1.0	7.8	3.6	3.8	7.7	5.5	5.4	-	5.8
80～84歳	2.5	3.9	4.4	0.4	3.1	2.4	3.1	-	3.2	2.8	2.7	5.3
85歳以上	1.4	2.5	1.1	0.2	6.3	1.8	3.4	-	1.8	3.9	1.4	1.2

13. 現在の家族類型×世帯主の年齢(5歳階級)×世帯主性別(続)

男	計	単独世帯	夫婦のみ	夫婦と子	男親と子	女親と子	夫婦・片親と子供夫婦	夫婦・片親と子供と子供夫婦	夫婦・片親と子供夫婦と孫	その他の親族世帯	非親族世帯	不詳
年齢計	10370	1189	2386	4551	127	151	281	12	1080	338	47	208
0～19歳	79	74	-	3	-	-	-	-	-	-	-	2
20～24歳	254	181	22	33	-	1	-	-	-	8	7	2
25～29歳	504	168	118	177	-	13	1	-	4	9	9	5
30～34歳	773	124	154	423	2	19	8	1	22	8	5	7
35～39歳	825	107	100	519	3	18	2	-	55	12	4	5
40～44歳	929	81	56	607	12	24	6	-	100	21	3	19
45～49歳	1204	101	95	714	15	32	22	2	165	25	6	27
50～54歳	1320	87	138	774	17	28	37	1	180	32	3	23
55～59歳	1202	77	271	545	21	8	57	3	133	58	5	24
60～64歳	1069	65	383	359	11	3	62	4	105	52	3	22
65～69歳	904	49	416	208	12	3	38	-	106	37	1	34
70～74歳	684	33	345	116	12	1	25	-	106	34	-	12
75～79歳	330	23	157	44	10	1	8	1	55	19	-	12
80～84歳	195	11	105	18	4	-	6	-	29	10	1	11
85歳以上	98	8	26	11	8	-	9	-	20	13	-	3

[横%表]

男	計	単独世帯	夫婦のみ	夫婦と子	男親と子	女親と子	夫婦・片親と子供夫婦	夫婦・片親と子供と子供夫婦	夫婦・片親と子供夫婦と孫	その他の親族世帯	非親族世帯	不詳
年齢計	100.0	11.5	23.0	43.9	1.2	1.5	2.7	0.1	10.4	3.3	0.5	2.0
0～19歳	100.0	93.7	-	3.8	-	-	-	-	-	-	-	2.5
20～24歳	100.0	71.3	8.7	13.0	-	0.4	-	-	-	3.1	2.8	0.8
25～29歳	100.0	33.3	23.4	35.1	-	2.6	0.2	-	0.8	1.8	1.8	1.0
30～34歳	100.0	16.0	19.9	54.7	0.3	2.5	1.0	0.1	2.8	1.0	0.6	0.9
35～39歳	100.0	13.0	12.1	62.9	0.4	2.2	0.2	-	6.7	1.5	0.5	0.6
40～44歳	100.0	8.7	6.0	65.3	1.3	2.6	0.6	-	10.8	2.3	0.3	2.0
45～49歳	100.0	8.4	7.9	59.3	1.2	2.7	1.8	0.2	13.7	2.1	0.5	2.2
50～54歳	100.0	6.6	10.5	58.6	1.3	2.1	2.8	0.1	13.6	2.4	0.2	1.7
55～59歳	100.0	6.4	22.5	45.3	1.7	0.7	4.7	0.2	11.1	4.8	0.4	2.0
60～64歳	100.0	6.1	35.8	33.6	1.0	0.3	5.8	0.4	9.8	4.9	0.3	2.1
65～69歳	100.0	5.4	46.0	23.0	1.3	0.3	4.2	-	11.7	4.1	0.1	3.8
70～74歳	100.0	4.8	50.4	17.0	1.8	0.1	3.7	-	15.5	5.0	-	1.8
75～79歳	100.0	7.0	47.6	13.3	3.0	0.3	2.4	0.3	16.7	5.8	-	3.6
80～84歳	100.0	5.6	53.8	9.2	2.1	-	3.1	-	14.9	5.1	0.5	5.6
85歳以上	100.0	8.2	26.5	11.2	8.2	-	9.2	-	20.4	13.3	-	3.1

[縦%表]

男	計	単独世帯	夫婦のみ	夫婦と子	男親と子	女親と子	夫婦・片親と子供夫婦	夫婦・片親と子供と子供夫婦	夫婦・片親と子供夫婦と孫	その他の親族世帯	非親族世帯	不詳
年齢計	100.0	100.0	100.0	100.0	100.0	100.0	100.0	100.0	100.0	100.0	100.0	100.0
0～19歳	0.8	6.2	-	0.1	-	-	-	-	-	-	-	1.0
20～24歳	2.4	15.2	0.9	0.7	-	0.7	-	-	-	2.4	14.9	1.0
25～29歳	4.9	14.1	4.9	3.9	-	8.6	0.4	-	0.4	2.7	19.1	2.4
30～34歳	7.5	10.4	6.5	9.3	1.6	12.6	2.8	8.3	2.0	2.4	10.6	3.4
35～39歳	8.0	9.0	4.2	11.4	2.4	11.9	0.7	-	5.1	3.6	8.5	2.4
40～44歳	9.0	6.8	2.3	13.3	9.4	15.9	2.1	-	9.3	6.2	6.4	9.1
45～49歳	11.6	8.5	4.0	15.7	11.8	21.2	7.8	16.7	15.3	7.4	12.8	13.0
50～54歳	12.7	7.3	5.8	17.0	13.4	18.5	13.2	8.3	16.7	9.5	6.4	11.1
55～59歳	11.6	6.5	11.4	12.0	16.5	5.3	20.3	25.0	12.3	17.2	10.6	11.5
60～64歳	10.3	5.5	16.1	7.9	8.7	2.0	22.1	33.3	9.7	15.4	6.4	10.6
65～69歳	8.7	4.1	17.4	4.6	9.4	2.0	13.5	-	9.8	10.9	2.1	16.3
70～74歳	6.6	2.8	14.5	2.5	9.4	0.7	8.9	-	9.8	10.1	-	5.8
75～79歳	3.2	1.9	6.6	1.0	7.9	0.7	2.8	8.3	5.1	5.6	-	5.8
80～84歳	1.9	0.9	4.4	0.4	3.1	-	2.1	-	2.7	3.0	2.1	5.3
85歳以上	0.9	0.7	1.1	0.2	6.3	-	3.2	-	1.9	3.8	-	1.4

13. 現在の家族類型×世帯主の年齢(5歳階級)×世帯主性別(続)

女	計	単独世帯	夫婦のみ	夫婦と子	男親と子	女親と子	夫婦・片親と子供夫婦	夫婦・片親と子供と子供夫婦	夫婦・片親と子供夫婦と孫	その他の親族世帯	非親族世帯	不詳
年齢計	2064	1267	20	17	1	516	12	1	44	124	27	35
0～19歳	44	42	-	-	-	-	-	-	-	1	1	-
20～24歳	137	118	1	-	-	3	-	-	-	9	5	1
25～29歳	109	86	-	2	-	13	-	-	-	5	2	1
30～34歳	97	57	4	6	-	22	1	-	-	5	2	-
35～39歳	80	25	3	3	-	41	-	-	-	6	1	1
40～44歳	87	38	-	1	-	42	-	-	-	4	-	2
45～49歳	141	48	3	3	1	68	-	-	2	11	2	3
50～54歳	183	71	2	-	-	80	-	-	1	22	4	3
55～59歳	185	84	1	2	-	65	1	-	4	18	3	7
60～64歳	194	115	3	-	-	56	1	1	3	9	3	3
65～69歳	212	149	1	-	-	38	1	-	10	9	-	4
70～74歳	229	162	-	-	-	37	1	-	10	11	2	6
75～79歳	175	133	1	-	-	23	3	-	7	6	-	2
80～84歳	117	85	-	-	-	16	3	-	7	3	1	2
85歳以上	74	54	1	-	-	12	1	-	-	5	1	-

【横%表】

女	計	単独世帯	夫婦のみ	夫婦と子	男親と子	女親と子	夫婦・片親と子供夫婦	夫婦・片親と子供と子供夫婦	夫婦・片親と子供夫婦と孫	その他の親族世帯	非親族世帯	不詳
年齢計	100.0	61.4	1.0	0.8	0.0	25.0	0.6	0.0	2.1	6.0	1.3	1.7
0～19歳	100.0	95.5	-	-	-	-	-	-	-	2.3	2.3	-
20～24歳	100.0	86.1	0.7	-	-	2.2	-	-	-	6.6	3.6	0.7
25～29歳	100.0	78.9	-	1.8	-	11.9	-	-	-	4.6	1.8	0.9
30～34歳	100.0	58.8	4.1	6.2	-	22.7	1.0	-	-	5.2	2.1	-
35～39歳	100.0	31.3	3.8	3.8	-	51.3	-	-	-	7.5	1.3	1.3
40～44歳	100.0	43.7	-	1.1	-	48.3	-	-	-	4.6	-	2.3
45～49歳	100.0	34.0	2.1	2.1	0.7	48.2	-	-	1.4	7.8	1.4	2.1
50～54歳	100.0	38.8	1.1	-	-	43.7	-	-	0.5	12.0	2.2	1.6
55～59歳	100.0	45.4	0.5	1.1	-	35.1	0.5	-	2.2	9.7	1.6	3.8
60～64歳	100.0	59.3	1.5	-	-	28.9	0.5	0.5	1.5	4.6	1.5	1.5
65～69歳	100.0	70.3	0.5	-	-	17.9	0.5	-	4.7	4.2	-	1.9
70～74歳	100.0	70.7	-	-	-	16.2	0.4	-	4.4	4.8	0.9	2.6
75～79歳	100.0	76.0	0.6	-	-	13.1	1.7	-	4.0	3.4	-	1.1
80～84歳	100.0	72.6	-	-	-	13.7	2.6	-	6.0	2.6	0.9	1.7
85歳以上	100.0	73.0	1.4	-	-	16.2	1.4	-	-	6.8	1.4	-

【縦%表】

女	計	単独世帯	夫婦のみ	夫婦と子	男親と子	女親と子	夫婦・片親と子供夫婦	夫婦・片親と子供と子供夫婦	夫婦・片親と子供夫婦と孫	その他の親族世帯	非親族世帯	不詳
年齢計	100.0	100.0	100.0	100.0	100.0	100.0	100.0	100.0	100.0	100.0	100.0	100.0
0～19歳	2.1	3.3	-	-	-	-	-	-	-	0.8	3.7	-
20～24歳	6.6	9.3	5.0	-	-	0.6	-	-	-	7.3	18.5	2.9
25～29歳	5.3	6.8	-	11.8	-	2.5	-	-	-	4.0	7.4	2.9
30～34歳	4.7	4.5	20.0	35.3	-	4.3	8.3	-	-	4.0	7.4	-
35～39歳	3.9	2.0	15.0	17.6	-	7.9	-	-	-	4.8	3.7	2.9
40～44歳	4.2	3.0	-	5.9	-	8.1	-	-	-	3.2	-	5.7
45～49歳	6.8	3.8	15.0	17.6	100.0	13.2	-	-	4.5	8.9	7.4	8.6
50～54歳	8.9	5.6	10.0	-	-	15.5	-	-	2.3	17.7	14.8	8.6
55～59歳	9.0	6.6	5.0	11.8	-	12.6	8.3	-	9.1	14.5	11.1	20.0
60～64歳	9.4	9.1	15.0	-	-	10.9	8.3	100.0	6.8	7.3	11.1	8.6
65～69歳	10.3	11.8	5.0	-	-	7.4	8.3	-	22.7	7.3	-	11.4
70～74歳	11.1	12.8	-	-	-	7.2	8.3	-	22.7	8.9	7.4	17.1
75～79歳	8.5	10.5	5.0	-	-	4.5	25.0	-	15.9	4.8	-	5.7
80～84歳	5.7	6.7	-	-	-	3.1	25.0	-	15.9	2.4	3.7	5.7
85歳以上	3.6	4.3	5.0	-	-	2.3	8.3	-	-	4.0	3.7	-

14. 5年前世帯主か×世帯主年齢(5歳階級)×世帯主性別

男女計	計	5年前には世帯主 ではなかった	5年前も世帯主 だった	不詳
年齢計	12434	1769	9863	802
0～19歳	123	113	-	10
20～24歳	391	302	50	39
25～29歳	613	297	241	75
30～34歳	870	257	548	65
35～39歳	905	146	715	44
40～44歳	1016	100	858	58
45～49歳	1345	101	1171	73
50～54歳	1503	118	1294	91
55～59歳	1387	62	1239	86
60～64歳	1263	62	1131	70
65～69歳	1116	69	977	70
70～74歳	913	68	793	52
75～79歳	505	39	431	35
80～84歳	312	23	267	22
85歳以上	172	12	148	12

[横%表]

男女計	計	5年前には世帯主 ではなかった	5年前も世帯主 だった	不詳
年齢計	100.0	14.2	79.3	6.5
0～19歳	100.0	91.9	-	8.1
20～24歳	100.0	77.2	12.8	10.0
25～29歳	100.0	48.5	39.3	12.2
30～34歳	100.0	29.5	63.0	7.5
35～39歳	100.0	16.1	79.0	4.9
40～44歳	100.0	9.8	84.4	5.7
45～49歳	100.0	7.5	87.1	5.4
50～54歳	100.0	7.9	86.1	6.1
55～59歳	100.0	4.5	89.3	6.2
60～64歳	100.0	4.9	89.5	5.5
65～69歳	100.0	6.2	87.5	6.3
70～74歳	100.0	7.4	86.9	5.7
75～79歳	100.0	7.7	85.3	6.9
80～84歳	100.0	7.4	85.6	7.1
85歳以上	100.0	7.0	86.0	7.0

[縦%表]

男女計	計	5年前には世帯主 ではなかった	5年前も世帯主 だった	不詳
年齢計	100.0	100.0	100.0	100.0
0～19歳	1.0	6.4	-	1.2
20～24歳	3.1	17.1	0.5	4.9
25～29歳	4.9	16.8	2.4	9.4
30～34歳	7.0	14.5	5.6	8.1
35～39歳	7.3	8.3	7.2	5.5
40～44歳	8.2	5.7	8.7	7.2
45～49歳	10.8	5.7	11.9	9.1
50～54歳	12.1	6.7	13.1	11.3
55～59歳	11.2	3.5	12.6	10.7
60～64歳	10.2	3.5	11.5	8.7
65～69歳	9.0	3.9	9.9	8.7
70～74歳	7.3	3.8	8.0	6.5
75～79歳	4.1	2.2	4.4	4.4
80～84歳	2.5	1.3	2.7	2.7
85歳以上	1.4	0.7	1.5	1.5

14. 5年前世帯主か×世帯主年齢(5歳階級)×世帯主性別(続)

男	計	5年前には世帯主 ではなかった	5年前も世帯主 だった	不詳
年齢計	10370	1115	8668	587
0～19歳	79	73	-	6
20～24歳	254	186	37	31
25～29歳	504	249	192	63
30～34歳	773	218	499	56
35～39歳	825	107	681	37
40～44歳	929	67	810	52
45～49歳	1204	60	1086	58
50～54歳	1320	62	1189	69
55～59歳	1202	24	1117	61
60～64歳	1069	24	998	47
65～69歳	904	13	849	42
70～74歳	684	16	641	27
75～79歳	330	7	304	19
80～84歳	195	7	177	11
85歳以上	98	2	88	8

[横%表]

男	計	5年前には世帯主 ではなかった	5年前も世帯主 だった	不詳
年齢計	100.0	10.8	83.6	5.7
0～19歳	100.0	92.4	-	7.6
20～24歳	100.0	73.2	14.6	12.2
25～29歳	100.0	49.4	38.1	12.5
30～34歳	100.0	28.2	64.6	7.2
35～39歳	100.0	13.0	82.5	4.5
40～44歳	100.0	7.2	87.2	5.6
45～49歳	100.0	5.0	90.2	4.8
50～54歳	100.0	4.7	90.1	5.2
55～59歳	100.0	2.0	92.9	5.1
60～64歳	100.0	2.2	93.4	4.4
65～69歳	100.0	1.4	93.9	4.6
70～74歳	100.0	2.3	93.7	3.9
75～79歳	100.0	2.1	92.1	5.8
80～84歳	100.0	3.6	90.8	5.6
85歳以上	100.0	2.0	89.8	8.2

[縦%表]

男	計	5年前には世帯主 ではなかった	5年前も世帯主 だった	不詳
年齢計	100.0	100.0	100.0	100.0
0～19歳	0.8	6.5	-	1.0
20～24歳	2.4	16.7	0.4	5.3
25～29歳	4.9	22.3	2.2	10.7
30～34歳	7.5	19.6	5.8	9.5
35～39歳	8.0	9.6	7.9	6.3
40～44歳	9.0	6.0	9.3	8.9
45～49歳	11.6	5.4	12.5	9.9
50～54歳	12.7	5.6	13.7	11.8
55～59歳	11.6	2.2	12.9	10.4
60～64歳	10.3	2.2	11.5	8.0
65～69歳	8.7	1.2	9.8	7.2
70～74歳	6.6	1.4	7.4	4.6
75～79歳	3.2	0.6	3.5	3.2
80～84歳	1.9	0.6	2.0	1.9
85歳以上	0.9	0.2	1.0	1.4

14. 5年前世帯主か×世帯主年齢(5歳階級)×世帯主性別(続)

女	計	5年前には世帯主 ではなかった	5年前も世帯主 だった	不詳
年齢計	2064	654	1195	215
0～19歳	44	40	-	4
20～24歳	137	116	13	8
25～29歳	109	48	49	12
30～34歳	97	39	49	9
35～39歳	80	39	34	7
40～44歳	87	33	48	6
45～49歳	141	41	85	15
50～54歳	183	56	105	22
55～59歳	185	38	122	25
60～64歳	194	38	133	23
65～69歳	212	56	128	28
70～74歳	229	52	152	25
75～79歳	175	32	127	16
80～84歳	117	16	90	11
85歳以上	74	10	60	4

[横%表]

女	計	5年前には世帯主 ではなかった	5年前も世帯主 だった	不詳
年齢計	100.0	31.7	57.9	10.4
0～19歳	100.0	90.9	-	9.1
20～24歳	100.0	84.7	9.5	5.8
25～29歳	100.0	44.0	45.0	11.0
30～34歳	100.0	40.2	50.5	9.3
35～39歳	100.0	48.8	42.5	8.8
40～44歳	100.0	37.9	55.2	6.9
45～49歳	100.0	29.1	60.3	10.6
50～54歳	100.0	30.6	57.4	12.0
55～59歳	100.0	20.5	65.9	13.5
60～64歳	100.0	19.6	68.6	11.9
65～69歳	100.0	26.4	60.4	13.2
70～74歳	100.0	22.7	66.4	10.9
75～79歳	100.0	18.3	72.6	9.1
80～84歳	100.0	13.7	76.9	9.4
85歳以上	100.0	13.5	81.1	5.4

[縦%表]

女	計	5年前には世帯主 ではなかった	5年前も世帯主 だった	不詳
年齢計	100.0	100.0	100.0	100.0
0～19歳	2.1	6.1	-	1.9
20～24歳	6.6	17.7	1.1	3.7
25～29歳	5.3	7.3	4.1	5.6
30～34歳	4.7	6.0	4.1	4.2
35～39歳	3.9	6.0	2.8	3.3
40～44歳	4.2	5.0	4.0	2.8
45～49歳	6.8	6.3	7.1	7.0
50～54歳	8.9	8.6	8.8	10.2
55～59歳	9.0	5.8	10.2	11.6
60～64歳	9.4	5.8	11.1	10.7
65～69歳	10.3	8.6	10.7	13.0
70～74歳	11.1	8.0	12.7	11.6
75～79歳	8.5	4.9	10.6	7.4
80～84歳	5.7	2.4	7.5	5.1
85歳以上	3.6	1.5	5.0	1.9

15. 前世帯の種類×世帯主年齢(5歳階級)×世帯主性別

男女計	計	集团的施設	二人以上の世帯	不詳	非該当
年齢計	12434	114	1573	82	10665
0～19歳	123	1	112	-	10
20～24歳	391	19	278	5	89
25～29歳	613	53	234	10	316
30～34歳	870	24	218	15	613
35～39歳	905	7	132	7	759
40～44歳	1016	4	92	4	916
45～49歳	1345	1	94	6	1244
50～54歳	1503	3	105	10	1385
55～59歳	1387	1	59	2	1325
60～64歳	1263	1	56	5	1201
65～69歳	1116	-	62	7	1047
70～74歳	913	-	65	3	845
75～79歳	505	-	37	2	466
80～84歳	312	-	19	4	289
85歳以上	172	-	10	2	160

[横%表]

男女計	計	集团的施設	二人以上の世帯	不詳	非該当
年齢計	100.0	0.9	12.7	0.7	85.8
0～19歳	100.0	0.8	91.1	-	8.1
20～24歳	100.0	4.9	71.1	1.3	22.8
25～29歳	100.0	8.6	38.2	1.6	51.5
30～34歳	100.0	2.8	25.1	1.7	70.5
35～39歳	100.0	0.8	14.6	0.8	83.9
40～44歳	100.0	0.4	9.1	0.4	90.2
45～49歳	100.0	0.1	7.0	0.4	92.5
50～54歳	100.0	0.2	7.0	0.7	92.1
55～59歳	100.0	0.1	4.3	0.1	95.5
60～64歳	100.0	0.1	4.4	0.4	95.1
65～69歳	100.0	-	5.6	0.6	93.8
70～74歳	100.0	-	7.1	0.3	92.6
75～79歳	100.0	-	7.3	0.4	92.3
80～84歳	100.0	-	6.1	1.3	92.6
85歳以上	100.0	-	5.8	1.2	93.0

[縦%表]

男女計	計	集团的施設	二人以上の世帯	不詳	非該当
年齢計	100.0	100.0	100.0	100.0	100.0
0～19歳	1.0	0.9	7.1	-	0.1
20～24歳	3.1	16.7	17.7	6.1	0.8
25～29歳	4.9	46.5	14.9	12.2	3.0
30～34歳	7.0	21.1	13.9	18.3	5.7
35～39歳	7.3	6.1	8.4	8.5	7.1
40～44歳	8.2	3.5	5.8	4.9	8.6
45～49歳	10.8	0.9	6.0	7.3	11.7
50～54歳	12.1	2.6	6.7	12.2	13.0
55～59歳	11.2	0.9	3.8	2.4	12.4
60～64歳	10.2	0.9	3.6	6.1	11.3
65～69歳	9.0	-	3.9	8.5	9.8
70～74歳	7.3	-	4.1	3.7	7.9
75～79歳	4.1	-	2.4	2.4	4.4
80～84歳	2.5	-	1.2	4.9	2.7
85歳以上	1.4	-	0.6	2.4	1.5

15. 前世帯の種類×世帯主年齢(5歳階級)×世帯主性別(続)

男	計	集团的施設	二人以上の世帯	不詳	無回答
年齢計	10370	99	959	57	9255
0～19歳	79	1	72	-	6
20～24歳	254	14	169	3	68
25～29歳	504	47	192	10	255
30～34歳	773	24	182	12	555
35～39歳	825	6	94	7	718
40～44歳	929	4	59	4	862
45～49歳	1204	-	55	5	1144
50～54歳	1320	2	54	6	1258
55～59歳	1202	-	22	2	1178
60～64歳	1069	1	21	2	1045
65～69歳	904	-	11	2	891
70～74歳	684	-	15	1	668
75～79歳	330	-	7	-	323
80～84歳	195	-	5	2	188
85歳以上	98	-	1	1	96

[横%表]

男	計	集团的施設	二人以上の世帯	不詳	無回答
年齢計	100.0	1.0	9.2	0.5	89.2
0～19歳	100.0	1.3	91.1	-	7.6
20～24歳	100.0	5.5	66.5	1.2	26.8
25～29歳	100.0	9.3	38.1	2.0	50.6
30～34歳	100.0	3.1	23.5	1.6	71.8
35～39歳	100.0	0.7	11.4	0.8	87.0
40～44歳	100.0	0.4	6.4	0.4	92.8
45～49歳	100.0	-	4.6	0.4	95.0
50～54歳	100.0	0.2	4.1	0.5	95.3
55～59歳	100.0	-	1.8	0.2	98.0
60～64歳	100.0	0.1	2.0	0.2	97.8
65～69歳	100.0	-	1.2	0.2	98.6
70～74歳	100.0	-	2.2	0.1	97.7
75～79歳	100.0	-	2.1	-	97.9
80～84歳	100.0	-	2.6	1.0	96.4
85歳以上	100.0	-	1.0	1.0	98.0

[縦%表]

男	計	集团的施設	二人以上の世帯	不詳	無回答
年齢計	100.0	100.0	100.0	100.0	100.0
0～19歳	0.8	1.0	7.5	-	0.1
20～24歳	2.4	14.1	17.6	5.3	0.7
25～29歳	4.9	47.5	20.0	17.5	2.8
30～34歳	7.5	24.2	19.0	21.1	6.0
35～39歳	8.0	6.1	9.8	12.3	7.8
40～44歳	9.0	4.0	6.2	7.0	9.3
45～49歳	11.6	-	5.7	8.8	12.4
50～54歳	12.7	2.0	5.6	10.5	13.6
55～59歳	11.6	-	2.3	3.5	12.7
60～64歳	10.3	1.0	2.2	3.5	11.3
65～69歳	8.7	-	1.1	3.5	9.6
70～74歳	6.6	-	1.6	1.8	7.2
75～79歳	3.2	-	0.7	-	3.5
80～84歳	1.9	-	0.5	3.5	2.0
85歳以上	0.9	-	0.1	1.8	1.0

15. 前世帯の種類×世帯主年齢(5歳階級)×世帯主性別(続)

女	計	集团的施設	二人以上の世帯	不詳	無回答
年齢計	2064	15	614	25	1410
0～19歳	44	-	40	-	4
20～24歳	137	5	109	2	21
25～29歳	109	6	42	-	61
30～34歳	97	-	36	3	58
35～39歳	80	1	38	-	41
40～44歳	87	-	33	-	54
45～49歳	141	1	39	1	100
50～54歳	183	1	51	4	127
55～59歳	185	1	37	-	147
60～64歳	194	-	35	3	156
65～69歳	212	-	51	5	156
70～74歳	229	-	50	2	177
75～79歳	175	-	30	2	143
80～84歳	117	-	14	2	101
85歳以上	74	-	9	1	64

[横%表]

女	計	集团的施設	二人以上の世帯	不詳	無回答
年齢計	100.0	0.7	29.7	1.2	68.3
0～19歳	100.0	-	90.9	-	9.1
20～24歳	100.0	3.6	79.6	1.5	15.3
25～29歳	100.0	5.5	38.5	-	56.0
30～34歳	100.0	-	37.1	3.1	59.8
35～39歳	100.0	1.3	47.5	-	51.3
40～44歳	100.0	-	37.9	-	62.1
45～49歳	100.0	0.7	27.7	0.7	70.9
50～54歳	100.0	0.5	27.9	2.2	69.4
55～59歳	100.0	0.5	20.0	-	79.5
60～64歳	100.0	-	18.0	1.5	80.4
65～69歳	100.0	-	24.1	2.4	73.6
70～74歳	100.0	-	21.8	0.9	77.3
75～79歳	100.0	-	17.1	1.1	81.7
80～84歳	100.0	-	12.0	1.7	86.3
85歳以上	100.0	-	12.2	1.4	86.5

[縦%表]

女	計	集团的施設	二人以上の世帯	不詳	無回答
年齢計	100.0	100.0	100.0	100.0	100.0
0～19歳	2.1	-	6.5	-	0.3
20～24歳	6.6	33.3	17.8	8.0	1.5
25～29歳	5.3	40.0	6.8	-	4.3
30～34歳	4.7	-	5.9	12.0	4.1
35～39歳	3.9	6.7	6.2	-	2.9
40～44歳	4.2	-	5.4	-	3.8
45～49歳	6.8	6.7	6.4	4.0	7.1
50～54歳	8.9	6.7	8.3	16.0	9.0
55～59歳	9.0	6.7	6.0	-	10.4
60～64歳	9.4	-	5.7	12.0	11.1
65～69歳	10.3	-	8.3	20.0	11.1
70～74歳	11.1	-	8.1	8.0	12.6
75～79歳	8.5	-	4.9	8.0	10.1
80～84歳	5.7	-	2.3	8.0	7.2
85歳以上	3.6	-	1.5	4.0	4.5

16. 前任世帯員数×世帯主年齢(5歳階級)×世帯主性別

男女計	計	2人	3人	4人	5人	6人	7人	8人	9人	10人	不詳	非該当
年齢計	12434	244	310	454	272	167	79	26	2	1	18	10861
0～19歳	123	1	8	41	28	24	5	3	-	-	2	11
20～24歳	391	10	30	97	66	39	26	7	-	-	3	113
25～29歳	613	12	50	82	54	24	5	2	1	1	3	379
30～34歳	870	24	63	82	27	13	3	3	1	-	2	652
35～39歳	905	9	37	47	18	11	8	-	-	-	2	773
40～44歳	1016	10	24	20	16	10	7	4	-	-	1	924
45～49歳	1345	9	19	28	13	12	9	3	-	-	1	1251
50～54歳	1503	16	15	24	22	14	10	3	-	-	1	1398
55～59歳	1387	15	13	12	9	8	2	-	-	-	-	1328
60～64歳	1263	19	13	13	5	5	1	-	-	-	-	1207
65～69歳	1116	36	12	4	6	1	1	-	-	-	2	1054
70～74歳	913	42	14	2	4	3	-	-	-	-	-	848
75～79歳	505	24	5	1	4	2	1	-	-	-	-	468
80～84歳	312	12	4	1	-	-	1	1	-	-	-	293
85歳以上	172	5	3	-	-	1	-	-	-	-	1	162

[横%表]

男女計	計	2人	3人	4人	5人	6人	7人	8人	9人	10人	不詳	非該当
年齢計	100.0	2.0	2.5	3.7	2.2	1.3	0.6	0.2	0.0	0.0	0.1	87.3
0～19歳	100.0	0.8	6.5	33.3	22.8	19.5	4.1	2.4	-	-	1.6	8.9
20～24歳	100.0	2.6	7.7	24.8	16.9	10.0	6.6	1.8	-	-	0.8	28.9
25～29歳	100.0	2.0	8.2	13.4	8.8	3.9	0.8	0.3	0.2	0.2	0.5	61.8
30～34歳	100.0	2.8	7.2	9.4	3.1	1.5	0.3	0.3	0.1	-	0.2	74.9
35～39歳	100.0	1.0	4.1	5.2	2.0	1.2	0.9	-	-	-	0.2	85.4
40～44歳	100.0	1.0	2.4	2.0	1.6	1.0	0.7	0.4	-	-	0.1	90.9
45～49歳	100.0	0.7	1.4	2.1	1.0	0.9	0.7	0.2	-	-	0.1	93
50～54歳	100.0	1.1	1.0	1.6	1.5	0.9	0.7	0.2	-	-	0.1	93
55～59歳	100.0	1.1	0.9	0.9	0.6	0.6	0.1	-	-	-	-	95.7
60～64歳	100.0	1.5	1.0	1.0	0.4	0.4	0.1	-	-	-	-	95.6
65～69歳	100.0	3.2	1.1	0.4	0.5	0.1	0.1	-	-	-	0.2	94.4
70～74歳	100.0	4.6	1.5	0.2	0.4	0.3	-	-	-	-	-	92.9
75～79歳	100.0	4.8	1.0	0.2	0.8	0.4	0.2	-	-	-	-	92.7
80～84歳	100.0	3.8	1.3	0.3	-	-	0.3	0.3	-	-	-	93.9
85歳以上	100.0	2.9	1.7	-	-	0.6	-	-	-	-	0.6	94.2

[縦%表]

男女計	計	2人	3人	4人	5人	6人	7人	8人	9人	10人	不詳	非該当
年齢計	100.0	100.0	100.0	100.0	100.0	100.0	100.0	100.0	100.0	100.0	100	100
0～19歳	1.0	0.4	2.6	9.0	10.3	14.4	6.3	11.5	-	-	11.1	0.1
20～24歳	3.1	4.1	9.7	21.4	24.3	23.4	32.9	26.9	-	-	16.7	1
25～29歳	4.9	4.9	16.1	18.1	19.9	14.4	6.3	7.7	50.0	100.0	16.7	3.5
30～34歳	7.0	9.8	20.3	18.1	9.9	7.8	3.8	11.5	50.0	-	11.1	6
35～39歳	7.3	3.7	11.9	10.4	6.6	6.6	10.1	-	-	-	11.1	7.1
40～44歳	8.2	4.1	7.7	4.4	5.9	6.0	8.9	15.4	-	-	5.6	8.5
45～49歳	10.8	3.7	6.1	6.2	4.8	7.2	11.4	11.5	-	-	5.6	11.5
50～54歳	12.1	6.6	4.8	5.3	8.1	8.4	12.7	11.5	-	-	5.6	12.9
55～59歳	11.2	6.1	4.2	2.6	3.3	4.8	2.5	-	-	-	-	12.2
60～64歳	10.2	7.8	4.2	2.9	1.8	3.0	1.3	-	-	-	-	11.1
65～69歳	9.0	14.8	3.9	0.9	2.2	0.6	1.3	-	-	-	11.1	9.7
70～74歳	7.3	17.2	4.5	0.4	1.5	1.8	-	-	-	-	-	7.8
75～79歳	4.1	9.8	1.6	0.2	1.5	1.2	1.3	-	-	-	-	4.3
80～84歳	2.5	4.9	1.3	0.2	-	-	1.3	3.8	-	-	-	2.7
85歳以上	1.4	2.0	1.0	-	-	0.6	-	-	-	-	5.6	1.5

16. 前住世帯員数×世帯主年齢(5歳階級)×世帯主性別(続)

男	計	2人	3人	4人	5人	6人	7人	8人	9人	10人	不詳	非該当
年齢計	10370	74	183	301	184	120	64	18	2	1	12	9411
0～19歳	79	-	6	30	18	13	2	1	-	-	2	7
20～24歳	254	8	13	61	40	24	18	4	-	-	1	85
25～29歳	504	8	36	71	46	21	4	2	1	1	2	312
30～34歳	773	17	56	69	21	12	3	2	1	-	1	591
35～39歳	825	6	26	28	15	9	8	-	-	-	2	731
40～44歳	929	5	17	10	6	10	7	3	-	-	1	870
45～49歳	1204	4	13	12	6	9	9	2	-	-	-	1149
50～54歳	1320	6	4	8	11	12	9	3	-	-	1	1266
55～59歳	1202	3	2	4	7	5	1	-	-	-	-	1180
60～64歳	1069	4	2	6	5	3	1	-	-	-	-	1048
65～69歳	904	2	3	2	3	-	-	-	-	-	1	893
70～74歳	684	7	2	-	4	2	-	-	-	-	-	669
75～79歳	330	2	2	-	2	-	1	-	-	-	-	323
80～84歳	195	2	1	-	-	-	1	1	-	-	-	190
85歳以上	98	-	-	-	-	-	-	-	-	-	1	97

[横%表]

男	計	2人	3人	4人	5人	6人	7人	8人	9人	10人	不詳	非該当
年齢計	100.0	0.7	1.8	2.9	1.8	1.2	0.6	0.2	0.0	0.0	0.1	90.8
0～19歳	100.0	-	7.6	38.0	22.8	16.5	2.5	1.3	-	-	2.5	8.9
20～24歳	100.0	3.1	5.1	24.0	15.7	9.4	7.1	1.6	-	-	0.4	33.5
25～29歳	100.0	1.6	7.1	14.1	9.1	4.2	0.8	0.4	0.2	0.2	0.4	61.9
30～34歳	100.0	2.2	7.2	8.9	2.7	1.6	0.4	0.3	0.1	-	0.1	76.5
35～39歳	100.0	0.7	3.2	3.4	1.8	1.1	1.0	-	-	-	0.2	88.6
40～44歳	100.0	0.5	1.8	1.1	0.6	1.1	0.8	0.3	-	-	0.1	93.6
45～49歳	100.0	0.3	1.1	1.0	0.5	0.7	0.7	0.2	-	-	-	95.4
50～54歳	100.0	0.5	0.3	0.6	0.8	0.9	0.7	0.2	-	-	0.1	95.9
55～59歳	100.0	0.2	0.2	0.3	0.6	0.4	0.1	-	-	-	-	98.2
60～64歳	100.0	0.4	0.2	0.6	0.5	0.3	0.1	-	-	-	-	98
65～69歳	100.0	0.2	0.3	0.2	0.3	-	-	-	-	-	0.1	98.8
70～74歳	100.0	1.0	0.3	-	0.6	0.3	-	-	-	-	-	97.8
75～79歳	100.0	0.6	0.6	-	0.6	-	0.3	-	-	-	-	97.9
80～84歳	100.0	1.0	0.5	-	-	-	0.5	0.5	-	-	-	97.4
85歳以上	100.0	-	-	-	-	-	-	-	-	-	1	99

[縦%表]

男	計	2人	3人	4人	5人	6人	7人	8人	9人	10人	不詳	非該当
年齢計	100.0	100.0	100.0	100.0	100.0	100.0	100.0	100.0	100.0	100.0	100	100
0～19歳	0.8	-	3.3	10.0	9.8	10.8	3.1	5.6	-	-	16.7	0.1
20～24歳	2.4	10.8	7.1	20.3	21.7	20.0	28.1	22.2	-	-	8.3	0.9
25～29歳	4.9	10.8	19.7	23.6	25.0	17.5	6.3	11.1	50.0	100.0	16.7	3.3
30～34歳	7.5	23.0	30.6	22.9	11.4	10.0	4.7	11.1	50.0	-	8.3	6.3
35～39歳	8.0	8.1	14.2	9.3	8.2	7.5	12.5	-	-	-	16.7	7.8
40～44歳	9.0	6.8	9.3	3.3	3.3	8.3	10.9	16.7	-	-	8.3	9.2
45～49歳	11.6	5.4	7.1	4.0	3.3	7.5	14.1	11.1	-	-	-	12.2
50～54歳	12.7	8.1	2.2	2.7	6.0	10.0	14.1	16.7	-	-	8.3	13.5
55～59歳	11.6	4.1	1.1	1.3	3.8	4.2	1.6	-	-	-	-	12.5
60～64歳	10.3	5.4	1.1	2.0	2.7	2.5	1.6	-	-	-	-	11.1
65～69歳	8.7	2.7	1.6	0.7	1.6	-	-	-	-	-	8.3	9.5
70～74歳	6.6	9.5	1.1	-	2.2	1.7	-	-	-	-	-	7.1
75～79歳	3.2	2.7	1.1	-	1.1	-	1.6	-	-	-	-	3.4
80～84歳	1.9	2.7	0.5	-	-	-	1.6	5.6	-	-	-	2
85歳以上	0.9	-	-	-	-	-	-	-	-	-	8.3	1

16. 前住世帯員数×世帯主年齢(5歳階級)×世帯主性別(続)

女	計	2人	3人	4人	5人	6人	7人	8人	不詳	非該当
年齢計	2064	170	127	153	88	47	15	8	6	1450
0～19歳	44	1	2	11	10	11	3	2	-	4
20～24歳	137	2	17	36	26	15	8	3	2	28
25～29歳	109	4	14	11	8	3	1	-	1	67
30～34歳	97	7	7	13	6	1	-	1	1	61
35～39歳	80	3	11	19	3	2	-	-	-	42
40～44歳	87	5	7	10	10	-	-	1	-	54
45～49歳	141	5	6	16	7	3	-	1	1	102
50～54歳	183	10	11	16	11	2	1	-	-	132
55～59歳	185	12	11	8	2	3	1	-	-	148
60～64歳	194	15	11	7	-	2	-	-	-	159
65～69歳	212	34	9	2	3	1	1	-	1	161
70～74歳	229	35	12	2	-	1	-	-	-	179
75～79歳	175	22	3	1	2	2	-	-	-	145
80～84歳	117	10	3	1	-	-	-	-	-	103
85歳以上	74	5	3	-	-	1	-	-	-	65

[横%表]

女	計	2人	3人	4人	5人	6人	7人	8人	不詳	非該当
年齢計	100.0	8.2	6.2	7.4	4.3	2.3	0.7	0.4	0.3	70.3
0～19歳	100.0	2.3	4.5	25.0	22.7	25.0	6.8	4.5	-	9.1
20～24歳	100.0	1.5	12.4	26.3	19.0	10.9	5.8	2.2	1.5	20.4
25～29歳	100.0	3.7	12.8	10.1	7.3	2.8	0.9	-	0.9	61.5
30～34歳	100.0	7.2	7.2	13.4	6.2	1.0	-	1.0	1.0	62.9
35～39歳	100.0	3.8	13.8	23.8	3.8	2.5	-	-	-	52.5
40～44歳	100.0	5.7	8.0	11.5	11.5	-	-	1.1	-	62.1
45～49歳	100.0	3.5	4.3	11.3	5.0	2.1	-	0.7	0.7	72.3
50～54歳	100.0	5.5	6.0	8.7	6.0	1.1	0.5	-	-	72.1
55～59歳	100.0	6.5	5.9	4.3	1.1	1.6	0.5	-	-	80.0
60～64歳	100.0	7.7	5.7	3.6	-	1.0	-	-	-	82.0
65～69歳	100.0	16.0	4.2	0.9	1.4	0.5	0.5	-	0.5	75.9
70～74歳	100.0	15.3	5.2	0.9	-	0.4	-	-	-	78.2
75～79歳	100.0	12.6	1.7	0.6	1.1	1.1	-	-	-	82.9
80～84歳	100.0	8.5	2.6	0.9	-	-	-	-	-	88.0
85歳以上	100.0	6.8	4.1	-	-	1.4	-	-	-	87.8

[縦%表]

女	計	2人	3人	4人	5人	6人	7人	8人	不詳	非該当
年齢計	100.0	100.0	100.0	100.0	100.0	100.0	100.0	100.0	100.0	100.0
0～19歳	2.1	0.6	1.6	7.2	11.4	23.4	20.0	25.0	-	0.3
20～24歳	6.6	1.2	13.4	23.5	29.5	31.9	53.3	37.5	33.3	1.9
25～29歳	5.3	2.4	11.0	7.2	9.1	6.4	6.7	-	16.7	4.6
30～34歳	4.7	4.1	5.5	8.5	6.8	2.1	-	12.5	16.7	4.2
35～39歳	3.9	1.8	8.7	12.4	3.4	4.3	-	-	-	2.9
40～44歳	4.2	2.9	5.5	6.5	11.4	-	-	12.5	-	3.7
45～49歳	6.8	2.9	4.7	10.5	8.0	6.4	-	12.5	16.7	7.0
50～54歳	8.9	5.9	8.7	10.5	12.5	4.3	6.7	-	-	9.1
55～59歳	9.0	7.1	8.7	5.2	2.3	6.4	6.7	-	-	10.2
60～64歳	9.4	8.8	8.7	4.6	-	4.3	-	-	-	11.0
65～69歳	10.3	20.0	7.1	1.3	3.4	2.1	6.7	-	16.7	11.1
70～74歳	11.1	20.6	9.4	1.3	-	2.1	-	-	-	12.3
75～79歳	8.5	12.9	2.4	0.7	2.3	4.3	-	-	-	10.0
80～84歳	5.7	5.9	2.4	0.7	-	-	-	-	-	7.1
85歳以上	3.6	2.9	2.4	-	-	2.1	-	-	-	4.5

17. 前住世帯の世帯主×世帯主年齢(5歳階級)×世帯主性別

男女計	計	配偶者	子	子の配 偶者	あなた の父母	配偶者 の父母	祖父母	兄弟姉 妹	その他 の親族	恋人・友 人等	その他	不詳	非該当
年齢計	12434	354	19	1	959	32	51	17	2	7	7	124	10861
0～19歳	123	-	-	-	101	-	5	-	-	-	-	6	11
20～24歳	391	2	-	-	242	-	16	2	-	1	1	14	113
25～29歳	613	6	-	-	195	3	12	4	-	3	1	10	379
30～34歳	870	14	-	-	175	2	9	2	-	2	2	12	652
35～39歳	905	24	-	-	83	3	4	1	1	1	-	15	773
40～44歳	1016	26	-	-	51	3	2	2	-	-	-	8	924
45～49歳	1345	32	1	-	36	10	3	3	-	-	1	8	1251
50～54歳	1503	36	1	-	50	5	-	-	1	-	-	12	1398
55～59歳	1387	32	1	-	14	3	-	-	-	-	1	8	1328
60～64歳	1263	33	3	-	10	1	-	1	-	-	-	8	1207
65～69歳	1116	48	3	-	2	1	-	-	-	-	-	8	1054
70～74歳	913	52	2	-	-	-	-	2	-	-	-	9	848
75～79歳	505	27	4	-	-	-	-	-	-	-	1	5	468
80～84歳	312	16	1	1	-	1	-	-	-	-	-	-	293
85歳以上	172	6	3	-	-	-	-	-	-	-	-	1	162

[横%表]

男女計	計	配偶者	子	子の配 偶者	あなた の父母	配偶者 の父母	祖父母	兄弟姉 妹	その他 の親族	恋人・友 人等	その他	不詳	非該当
年齢計	100.0	2.8	0.2	0.0	7.7	0.3	0.4	0.1	0.0	0.1	0.1	1.0	87.3
0～19歳	100.0	-	-	-	82.1	-	4.1	-	-	-	-	4.9	8.9
20～24歳	100.0	0.5	-	-	61.9	-	4.1	0.5	-	0.3	0.3	3.6	28.9
25～29歳	100.0	1.0	-	-	31.8	0.5	2.0	0.7	-	0.5	0.2	1.6	61.8
30～34歳	100.0	1.6	-	-	20.1	0.2	1.0	0.2	-	0.2	0.2	1.4	74.9
35～39歳	100.0	2.7	-	-	9.2	0.3	0.4	0.1	0.1	0.1	-	1.7	85.4
40～44歳	100.0	2.6	-	-	5.0	0.3	0.2	0.2	-	-	-	0.8	90.9
45～49歳	100.0	2.4	0.1	-	2.7	0.7	0.2	0.2	-	-	0.1	0.6	93.0
50～54歳	100.0	2.4	0.1	-	3.3	0.3	-	-	0.1	-	-	0.8	93.0
55～59歳	100.0	2.3	0.1	-	1.0	0.2	-	-	-	-	0.1	0.6	95.7
60～64歳	100.0	2.6	0.2	-	0.8	0.1	-	0.1	-	-	-	0.6	95.6
65～69歳	100.0	4.3	0.3	-	0.2	0.1	-	-	-	-	-	0.7	94.4
70～74歳	100.0	5.7	0.2	-	-	-	-	0.2	-	-	-	1.0	92.9
75～79歳	100.0	5.3	0.8	-	-	-	-	-	-	-	0.2	1.0	92.7
80～84歳	100.0	5.1	0.3	0.3	-	0.3	-	-	-	-	-	-	93.9
85歳以上	100.0	3.5	1.7	-	-	-	-	-	-	-	-	0.6	94.2

[縦%表]

男女計	計	配偶者	子	子の配 偶者	あなた の父母	配偶者 の父母	祖父母	兄弟姉 妹	その他 の親族	恋人・友 人等	その他	不詳	非該当
年齢計	100.0	100.0	100.0	100.0	100.0	100.0	100.0	100.0	100.0	100.0	100.0	100.0	100.0
0～19歳	1.0	-	-	-	10.5	-	9.8	-	-	-	-	4.8	0.1
20～24歳	3.1	0.6	-	-	25.2	-	31.4	11.8	-	14.3	14.3	11.3	1.0
25～29歳	4.9	1.7	-	-	20.3	9.4	23.5	23.5	-	42.9	14.3	8.1	3.5
30～34歳	7.0	4.0	-	-	18.2	6.3	17.6	11.8	-	28.6	28.6	9.7	6.0
35～39歳	7.3	6.8	-	-	8.7	9.4	7.8	5.9	50.0	14.3	-	12.1	7.1
40～44歳	8.2	7.3	-	-	5.3	9.4	3.9	11.8	-	-	-	6.5	8.5
45～49歳	10.8	9.0	5.3	-	3.8	31.3	5.9	17.6	-	-	14.3	6.5	11.5
50～54歳	12.1	10.2	5.3	-	5.2	15.6	-	-	50.0	-	-	9.7	12.9
55～59歳	11.2	9.0	5.3	-	1.5	9.4	-	-	-	-	14.3	6.5	12.2
60～64歳	10.2	9.3	15.8	-	1.0	3.1	-	5.9	-	-	-	6.5	11.1
65～69歳	9.0	13.6	15.8	-	0.2	3.1	-	-	-	-	-	6.5	9.7
70～74歳	7.3	14.7	10.5	-	-	-	-	11.8	-	-	-	7.3	7.8
75～79歳	4.1	7.6	21.1	-	-	-	-	-	-	-	14.3	4.0	4.3
80～84歳	2.5	4.5	5.3	100.0	-	3.1	-	-	-	-	-	-	2.7
85歳以上	1.4	1.7	15.8	-	-	-	-	-	-	-	-	0.8	1.5

17. 前住世帯の世帯主×世帯主年齢(5歳階級)×世帯主性別(続)

男	計	配偶者	子	あなたの の父母	配偶者 の父母	祖父母	兄弟姉 妹	その他 の親族	恋人・友 人等	その他	不詳	非該当
年齢計	10370	26	6	747	24	37	14	1	4	6	94	9411
0～19歳	79	-	-	66	-	1	-	-	-	-	5	7
20～24歳	254	-	-	148	-	9	2	-	1	1	8	85
25～29歳	504	-	-	162	3	11	4	-	1	1	10	312
30～34歳	773	3	-	157	-	8	2	-	1	2	9	591
35～39歳	825	1	-	72	3	4	-	-	1	-	13	731
40～44歳	929	4	-	43	2	2	2	-	-	-	6	870
45～49歳	1204	2	-	34	8	2	3	-	-	1	5	1149
50～54歳	1320	1	-	43	3	-	-	1	-	-	6	1266
55～59歳	1202	3	-	11	2	-	-	-	-	1	5	1180
60～64歳	1069	2	2	10	1	-	-	-	-	-	6	1048
65～69歳	904	1	-	1	1	-	-	-	-	-	8	893
70～74歳	684	5	1	-	-	-	1	-	-	-	8	669
75～79歳	330	1	2	-	-	-	-	-	-	-	4	323
80～84歳	195	3	1	-	1	-	-	-	-	-	-	190
85歳以上	98	-	-	-	-	-	-	-	-	-	1	97

【横%表】

男	計	配偶者	子	あなたの の父母	配偶者 の父母	祖父母	兄弟姉 妹	その他 の親族	恋人・友 人等	その他	不詳	非該当
年齢計	100.0	0.3	0.1	7.2	0.2	0.4	0.1	0.0	0.0	0.1	0.9	90.8
0～19歳	100.0	-	-	83.5	-	1.3	-	-	-	-	6.3	8.9
20～24歳	100.0	-	-	58.3	-	3.5	0.8	-	0.4	0.4	3.1	33.5
25～29歳	100.0	-	-	32.1	0.6	2.2	0.8	-	0.2	0.2	2.0	61.9
30～34歳	100.0	0.4	-	20.3	-	1.0	0.3	-	0.1	0.3	1.2	76.5
35～39歳	100.0	0.1	-	8.7	0.4	0.5	-	-	0.1	-	1.6	88.6
40～44歳	100.0	0.4	-	4.6	0.2	0.2	0.2	-	-	-	0.6	93.6
45～49歳	100.0	0.2	-	2.8	0.7	0.2	0.2	-	-	0.1	0.4	95.4
50～54歳	100.0	0.1	-	3.3	0.2	-	-	0.1	-	-	0.5	95.9
55～59歳	100.0	0.2	-	0.9	0.2	-	-	-	-	0.1	0.4	98.2
60～64歳	100.0	0.2	0.2	0.9	0.1	-	-	-	-	-	0.6	98.0
65～69歳	100.0	0.1	-	0.1	0.1	-	-	-	-	-	0.9	98.8
70～74歳	100.0	0.7	0.1	-	-	-	0.1	-	-	-	1.2	97.8
75～79歳	100.0	0.3	0.6	-	-	-	-	-	-	-	1.2	97.9
80～84歳	100.0	1.5	0.5	-	0.5	-	-	-	-	-	-	97.4
85歳以上	100.0	-	-	-	-	-	-	-	-	-	1.0	99.0

【縦%表】

男	計	配偶者	子	あなたの の父母	配偶者 の父母	祖父母	兄弟姉 妹	その他 の親族	恋人・友 人等	その他	不詳	非該当
年齢計	100.0	100.0	100.0	100.0	100.0	100.0	100.0	100.0	100.0	100.0	100.0	100.0
0～19歳	0.8	-	-	8.8	-	2.7	-	-	-	-	5.3	0.1
20～24歳	2.4	-	-	19.8	-	24.3	14.3	-	25.0	16.7	8.5	0.9
25～29歳	4.9	-	-	21.7	12.5	29.7	28.6	-	25.0	16.7	10.6	3.3
30～34歳	7.5	11.5	-	21.0	-	21.6	14.3	-	25.0	33.3	9.6	6.3
35～39歳	8.0	3.8	-	9.6	12.5	10.8	-	-	25.0	-	13.8	7.8
40～44歳	9.0	15.4	-	5.8	8.3	5.4	14.3	-	-	-	6.4	9.2
45～49歳	11.6	7.7	-	4.6	33.3	5.4	21.4	-	-	16.7	5.3	12.2
50～54歳	12.7	3.8	-	5.8	12.5	-	-	100.0	-	-	6.4	13.5
55～59歳	11.6	11.5	-	1.5	8.3	-	-	-	-	16.7	5.3	12.5
60～64歳	10.3	7.7	33.3	1.3	4.2	-	-	-	-	-	6.4	11.1
65～69歳	8.7	3.8	-	0.1	4.2	-	-	-	-	-	8.5	9.5
70～74歳	6.6	19.2	16.7	-	-	-	7.1	-	-	-	8.5	7.1
75～79歳	3.2	3.8	33.3	-	-	-	-	-	-	-	4.3	3.4
80～84歳	1.9	11.5	16.7	-	4.2	-	-	-	-	-	-	2.0
85歳以上	0.9	-	-	-	-	-	-	-	-	-	1.1	1.0

17. 前住世帯の世帯主×世帯主年齢(5歳階級)×世帯主性別(続)

女	計	配偶者	子	子の配偶者	あなたの父母	配偶者の父母	祖父母	兄弟姉妹	その他の親族	恋人・友人等	その他	不詳	非該当
年齢計	2064	328	13	1	212	8	14	3	1	3	1	30	1450
0～19歳	44	-	-	-	35	-	4	-	-	-	-	1	4
20～24歳	137	2	-	-	94	-	7	-	-	-	-	6	28
25～29歳	109	6	-	-	33	-	1	-	-	2	-	-	67
30～34歳	97	11	-	-	18	2	1	-	-	1	-	3	61
35～39歳	80	23	-	-	11	-	-	1	1	-	-	2	42
40～44歳	87	22	-	-	8	1	-	-	-	-	-	2	54
45～49歳	141	30	1	-	2	2	1	-	-	-	-	3	102
50～54歳	183	35	1	-	7	2	-	-	-	-	-	6	132
55～59歳	185	29	1	-	3	1	-	-	-	-	-	3	148
60～64歳	194	31	1	-	-	-	-	1	-	-	-	2	159
65～69歳	212	47	3	-	1	-	-	-	-	-	-	-	161
70～74歳	229	47	1	-	-	-	-	1	-	-	-	1	179
75～79歳	175	26	2	-	-	-	-	-	-	-	1	1	145
80～84歳	117	13	-	1	-	-	-	-	-	-	-	-	103
85歳以上	74	6	3	-	-	-	-	-	-	-	-	-	65

【横%表】

女	計	配偶者	子	子の配偶者	あなたの父母	配偶者の父母	祖父母	兄弟姉妹	その他の親族	恋人・友人等	その他	不詳	非該当
年齢計	100.0	15.9	0.6	0.0	10.3	0.4	0.7	0.1	0.0	0.1	0.0	1.5	70.3
0～19歳	100.0	-	-	-	79.5	-	9.1	-	-	-	-	2.3	9.1
20～24歳	100.0	1.5	-	-	68.6	-	5.1	-	-	-	-	4.4	20.4
25～29歳	100.0	5.5	-	-	30.3	-	0.9	-	-	1.8	-	-	61.5
30～34歳	100.0	11.3	-	-	18.6	2.1	1.0	-	-	1.0	-	3.1	62.9
35～39歳	100.0	28.8	-	-	13.8	-	-	1.3	1.3	-	-	2.5	52.5
40～44歳	100.0	25.3	-	-	9.2	1.1	-	-	-	-	-	2.3	62.1
45～49歳	100.0	21.3	0.7	-	1.4	1.4	0.7	-	-	-	-	2.1	72.3
50～54歳	100.0	19.1	0.5	-	3.8	1.1	-	-	-	-	-	3.3	72.1
55～59歳	100.0	15.7	0.5	-	1.6	0.5	-	-	-	-	-	1.6	80.0
60～64歳	100.0	16.0	0.5	-	-	-	-	0.5	-	-	-	1.0	82.0
65～69歳	100.0	22.2	1.4	-	0.5	-	-	-	-	-	-	-	75.9
70～74歳	100.0	20.5	0.4	-	-	-	-	0.4	-	-	-	0.4	78.2
75～79歳	100.0	14.9	1.1	-	-	-	-	-	-	-	0.6	0.6	82.9
80～84歳	100.0	11.1	-	0.9	-	-	-	-	-	-	-	-	88.0
85歳以上	100.0	8.1	4.1	-	-	-	-	-	-	-	-	-	87.8

【縦%表】

女	計	配偶者	子	子の配偶者	あなたの父母	配偶者の父母	祖父母	兄弟姉妹	その他の親族	恋人・友人等	その他	不詳	非該当
年齢計	100.0	100.0	100.0	100.0	100.0	100.0	100.0	100.0	100.0	100.0	100.0	100.0	100.0
0～19歳	2.1	-	-	-	16.5	-	28.6	-	-	-	-	3.3	0.3
20～24歳	6.6	0.6	-	-	44.3	-	50.0	-	-	-	-	20.0	1.9
25～29歳	5.3	1.8	-	-	15.6	-	7.1	-	-	66.7	-	-	4.6
30～34歳	4.7	3.4	-	-	8.5	25.0	7.1	-	-	33.3	-	10.0	4.2
35～39歳	3.9	7.0	-	-	5.2	-	-	33.3	100.0	-	-	6.7	2.9
40～44歳	4.2	6.7	-	-	3.8	12.5	-	-	-	-	-	6.7	3.7
45～49歳	6.8	9.1	7.7	-	0.9	25.0	7.1	-	-	-	-	10.0	7.0
50～54歳	8.9	10.7	7.7	-	3.3	25.0	-	-	-	-	-	20.0	9.1
55～59歳	9.0	8.8	7.7	-	1.4	12.5	-	-	-	-	-	10.0	10.2
60～64歳	9.4	9.5	7.7	-	-	-	-	33.3	-	-	-	6.7	11.0
65～69歳	10.3	14.3	23.1	-	0.5	-	-	-	-	-	-	-	11.1
70～74歳	11.1	14.3	7.7	-	-	-	-	33.3	-	-	-	3.3	12.3
75～79歳	8.5	7.9	15.4	-	-	-	-	-	-	-	100.0	3.3	10.0
80～84歳	5.7	4.0	-	100.0	-	-	-	-	-	-	-	-	7.1
85歳以上	3.6	1.8	23.1	-	-	-	-	-	-	-	-	-	4.5

18. 前世帯主の状態×世帯主年齢(5歳階級)×世帯主性別

男女計	計	あなたと同居 していた	あなたと別居 していた	死亡していた	不詳	非該当
年齢計	12434	254	905	336	78	10861
0～19歳	123	2	106	1	3	11
20～24歳	391	9	258	1	10	113
25～29歳	613	35	187	5	7	379
30～34歳	870	34	159	15	10	652
35～39歳	905	31	77	15	9	773
40～44歳	1016	24	45	20	3	924
45～49歳	1345	33	30	26	5	1251
50～54歳	1503	35	17	45	8	1398
55～59歳	1387	10	11	34	4	1328
60～64歳	1263	12	5	36	3	1207
65～69歳	1116	7	2	46	7	1054
70～74歳	913	9	3	48	5	848
75～79歳	505	9	2	24	2	468
80～84歳	312	3	1	14	1	293
85歳以上	172	1	2	6	1	162

【横%表】

男女計	計	あなたと同居 していた	あなたと別居 していた	死亡していた	不詳	非該当
年齢計	100.0	2.0	7.3	2.7	0.6	87.3
0～19歳	100.0	1.6	86.2	0.8	2.4	8.9
20～24歳	100.0	2.3	66.0	0.3	2.6	28.9
25～29歳	100.0	5.7	30.5	0.8	1.1	61.8
30～34歳	100.0	3.9	18.3	1.7	1.1	74.9
35～39歳	100.0	3.4	8.5	1.7	1.0	85.4
40～44歳	100.0	2.4	4.4	2.0	0.3	90.9
45～49歳	100.0	2.5	2.2	1.9	0.4	93.0
50～54歳	100.0	2.3	1.1	3.0	0.5	93.0
55～59歳	100.0	0.7	0.8	2.5	0.3	95.7
60～64歳	100.0	1.0	0.4	2.9	0.2	95.6
65～69歳	100.0	0.6	0.2	4.1	0.6	94.4
70～74歳	100.0	1.0	0.3	5.3	0.5	92.9
75～79歳	100.0	1.8	0.4	4.8	0.4	92.7
80～84歳	100.0	1.0	0.3	4.5	0.3	93.9
85歳以上	100.0	0.6	1.2	3.5	0.6	94.2

【縦%表】

男女計	計	あなたと同居 していた	あなたと別居 していた	死亡していた	不詳	非該当
年齢計	100.0	100.0	100.0	100.0	100.0	100.0
0～19歳	1.0	0.8	11.7	0.3	3.8	0.1
20～24歳	3.1	3.5	28.5	0.3	12.8	1.0
25～29歳	4.9	13.8	20.7	1.5	9.0	3.5
30～34歳	7.0	13.4	17.6	4.5	12.8	6.0
35～39歳	7.3	12.2	8.5	4.5	11.5	7.1
40～44歳	8.2	9.4	5.0	6.0	3.8	8.5
45～49歳	10.8	13.0	3.3	7.7	6.4	11.5
50～54歳	12.1	13.8	1.9	13.4	10.3	12.9
55～59歳	11.2	3.9	1.2	10.1	5.1	12.2
60～64歳	10.2	4.7	0.6	10.7	3.8	11.1
65～69歳	9.0	2.8	0.2	13.7	9.0	9.7
70～74歳	7.3	3.5	0.3	14.3	6.4	7.8
75～79歳	4.1	3.5	0.2	7.1	2.6	4.3
80～84歳	2.5	1.2	0.1	4.2	1.3	2.7
85歳以上	1.4	0.4	0.2	1.8	1.3	1.5

18. 前世帯主の状態×世帯主年齢(5歳階級)×世帯主性別(続)

男	計	あなたと同居 していた	あなたと別居 していた	死亡していた	不詳	非該当
年齢計	10370	198	597	104	60	9411
0～19歳	79	2	68	-	2	7
20～24歳	254	6	156	1	6	85
25～29歳	504	31	150	5	6	312
30～34歳	773	28	130	15	9	591
35～39歳	825	26	51	10	7	731
40～44歳	929	21	24	11	3	870
45～49歳	1204	24	10	19	2	1149
50～54歳	1320	26	2	20	6	1266
55～59歳	1202	9	2	8	3	1180
60～64歳	1069	9	2	8	2	1048
65～69歳	904	2	1	2	6	893
70～74歳	684	6	1	3	5	669
75～79歳	330	5	-	1	1	323
80～84歳	195	3	-	1	1	190
85歳以上	98	-	-	-	1	97

[横%表]

男	計	あなたと同居 していた	あなたと別居 していた	死亡していた	不詳	非該当
年齢計	100.0	1.9	5.8	1.0	0.6	90.8
0～19歳	100.0	2.5	86.1	-	2.5	8.9
20～24歳	100.0	2.4	61.4	0.4	2.4	33.5
25～29歳	100.0	6.2	29.8	1.0	1.2	61.9
30～34歳	100.0	3.6	16.8	1.9	1.2	76.5
35～39歳	100.0	3.2	6.2	1.2	0.8	88.6
40～44歳	100.0	2.3	2.6	1.2	0.3	93.6
45～49歳	100.0	2.0	0.8	1.6	0.2	95.4
50～54歳	100.0	2.0	0.2	1.5	0.5	95.9
55～59歳	100.0	0.7	0.2	0.7	0.2	98.2
60～64歳	100.0	0.8	0.2	0.7	0.2	98.0
65～69歳	100.0	0.2	0.1	0.2	0.7	98.8
70～74歳	100.0	0.9	0.1	0.4	0.7	97.8
75～79歳	100.0	1.5	-	0.3	0.3	97.9
80～84歳	100.0	1.5	-	0.5	0.5	97.4
85歳以上	100.0	-	-	-	1.0	99.0

[縦%表]

男	計	あなたと同居 していた	あなたと別居 していた	死亡していた	不詳	非該当
年齢計	100.0	100.0	100.0	100.0	100.0	100.0
0～19歳	0.8	1.0	11.4	-	3.3	0.1
20～24歳	2.4	3.0	26.1	1.0	10.0	0.9
25～29歳	4.9	15.7	25.1	4.8	10.0	3.3
30～34歳	7.5	14.1	21.8	14.4	15.0	6.3
35～39歳	8.0	13.1	8.5	9.6	11.7	7.8
40～44歳	9.0	10.6	4.0	10.6	5.0	9.2
45～49歳	11.6	12.1	1.7	18.3	3.3	12.2
50～54歳	12.7	13.1	0.3	19.2	10.0	13.5
55～59歳	11.6	4.5	0.3	7.7	5.0	12.5
60～64歳	10.3	4.5	0.3	7.7	3.3	11.1
65～69歳	8.7	1.0	0.2	1.9	10.0	9.5
70～74歳	6.6	3.0	0.2	2.9	8.3	7.1
75～79歳	3.2	2.5	-	1.0	1.7	3.4
80～84歳	1.9	1.5	-	1.0	1.7	2.0
85歳以上	0.9	-	-	-	1.7	1.0

18. 前世帯主の状態×世帯主年齢(5歳階級)×世帯主性別(続)

女	計	あなたと同居 していた	あなたと別居 していた	死亡していた	不詳	非該当
年齢計	2064	56	308	232	18	1450
0～19歳	44	-	38	1	1	4
20～24歳	137	3	102	-	4	28
25～29歳	109	4	37	-	1	67
30～34歳	97	6	29	-	1	61
35～39歳	80	5	26	5	2	42
40～44歳	87	3	21	9	-	54
45～49歳	141	9	20	7	3	102
50～54歳	183	9	15	25	2	132
55～59歳	185	1	9	26	1	148
60～64歳	194	3	3	28	1	159
65～69歳	212	5	1	44	1	161
70～74歳	229	3	2	45	-	179
75～79歳	175	4	2	23	1	145
80～84歳	117	-	1	13	-	103
85歳以上	74	1	2	6	-	65

[横%表]

女	計	あなたと同居 していた	あなたと別居 していた	死亡していた	不詳	非該当
年齢計	100.0	2.7	14.9	11.2	0.9	70.3
0～19歳	100.0	-	86.4	2.3	2.3	9.1
20～24歳	100.0	2.2	74.5	-	2.9	20.4
25～29歳	100.0	3.7	33.9	-	0.9	61.5
30～34歳	100.0	6.2	29.9	-	1.0	62.9
35～39歳	100.0	6.3	32.5	6.3	2.5	52.5
40～44歳	100.0	3.4	24.1	10.3	-	62.1
45～49歳	100.0	6.4	14.2	5.0	2.1	72.3
50～54歳	100.0	4.9	8.2	13.7	1.1	72.1
55～59歳	100.0	0.5	4.9	14.1	0.5	80.0
60～64歳	100.0	1.5	1.5	14.4	0.5	82.0
65～69歳	100.0	2.4	0.5	20.8	0.5	75.9
70～74歳	100.0	1.3	0.9	19.7	-	78.2
75～79歳	100.0	2.3	1.1	13.1	0.6	82.9
80～84歳	100.0	-	0.9	11.1	-	88.0
85歳以上	100.0	1.4	2.7	8.1	-	87.8

[縦%表]

女	計	あなたと同居 していた	あなたと別居 していた	死亡していた	不詳	非該当
年齢計	100.0	100.0	100.0	100.0	100.0	100.0
0～19歳	2.1	-	12.3	0.4	5.6	0.3
20～24歳	6.6	5.4	33.1	-	22.2	1.9
25～29歳	5.3	7.1	12.0	-	5.6	4.6
30～34歳	4.7	10.7	9.4	-	5.6	4.2
35～39歳	3.9	8.9	8.4	2.2	11.1	2.9
40～44歳	4.2	5.4	6.8	3.9	-	3.7
45～49歳	6.8	16.1	6.5	3.0	16.7	7.0
50～54歳	8.9	16.1	4.9	10.8	11.1	9.1
55～59歳	9.0	1.8	2.9	11.2	5.6	10.2
60～64歳	9.4	5.4	1.0	12.1	5.6	11.0
65～69歳	10.3	8.9	0.3	19.0	5.6	11.1
70～74歳	11.1	5.4	0.6	19.4	-	12.3
75～79歳	8.5	7.1	0.6	9.9	5.6	10.0
80～84歳	5.7	-	0.3	5.6	-	7.1
85歳以上	3.6	1.8	0.6	2.6	-	4.5

19. 5年前の世帯員総数×世帯主年齢(5歳階級)×世帯主性別

男女計	計	1人	2人	3人	4人	5人	6人	7人	8人	9人	不詳	非該当
年齢計	12434	1869	2304	1935	2312	1078	432	181	37	8	2164	114
0～19歳	123	6	-	9	33	24	15	1	2	-	32	1
20～24歳	391	79	17	27	79	48	23	13	3	-	83	19
25～29歳	613	239	53	71	71	37	16	2	1	1	69	53
30～34歳	870	219	202	151	114	25	10	1	2	-	122	24
35～39歳	905	146	152	205	188	66	15	10	1	-	115	7
40～44歳	1016	109	94	151	291	133	42	15	3	-	174	4
45～49歳	1345	114	119	146	409	221	66	22	5	1	241	1
50～54歳	1503	130	157	211	436	220	72	17	3	1	253	3
55～59歳	1387	115	205	285	311	136	44	12	4	-	274	1
60～64歳	1263	141	297	277	193	76	27	8	-	1	242	1
65～69歳	1116	150	375	185	98	31	29	28	4	1	215	-
70～74歳	913	159	330	129	47	24	30	28	2	3	161	-
75～79歳	505	127	161	48	17	15	28	13	3	-	93	-
80～84歳	312	84	97	24	11	11	11	8	3	-	63	-
85歳以上	172	51	45	16	14	11	4	3	1	-	27	-

[横%表]

男女計	計	1人	2人	3人	4人	5人	6人	7人	8人	9人	不詳	非該当
年齢計	100.0	15.0	18.5	15.6	18.6	8.7	3.5	1.5	0.3	0.1	17.4	0.9
0～19歳	100.0	4.9	-	7.3	26.8	19.5	12.2	0.8	1.6	-	26.0	0.8
20～24歳	100.0	20.2	4.3	6.9	20.2	12.3	5.9	3.3	0.8	-	21.2	4.9
25～29歳	100.0	39.0	8.6	11.6	11.6	6.0	2.6	0.3	0.2	0.2	11.3	8.6
30～34歳	100.0	25.2	23.2	17.4	13.1	2.9	1.1	0.1	0.2	-	14.0	2.8
35～39歳	100.0	16.1	16.8	22.7	20.8	7.3	1.7	1.1	0.1	-	12.7	0.8
40～44歳	100.0	10.7	9.3	14.9	28.6	13.1	4.1	1.5	0.3	-	17.1	0.4
45～49歳	100.0	8.5	8.8	10.9	30.4	16.4	4.9	1.6	0.4	0.1	17.9	0.1
50～54歳	100.0	8.6	10.4	14.0	29.0	14.6	4.8	1.1	0.2	0.1	16.8	0.2
55～59歳	100.0	8.3	14.8	20.5	22.4	9.8	3.2	0.9	0.3	-	19.8	0.1
60～64歳	100.0	11.2	23.5	21.9	15.3	6.0	2.1	0.6	-	0.1	19.2	0.1
65～69歳	100.0	13.4	33.6	16.6	8.8	2.8	2.6	2.5	0.4	0.1	19.3	-
70～74歳	100.0	17.4	36.1	14.1	5.1	2.6	3.3	3.1	0.2	0.3	17.6	-
75～79歳	100.0	25.1	31.9	9.5	3.4	3.0	5.5	2.6	0.6	-	18.4	-
80～84歳	100.0	26.9	31.1	7.7	3.5	3.5	3.5	2.6	1.0	-	20.2	-
85歳以上	100.0	29.7	26.2	9.3	8.1	6.4	2.3	1.7	0.6	-	15.7	-

[縦%表]

男女計	計	1人	2人	3人	4人	5人	6人	7人	8人	9人	不詳	非該当
年齢計	100.0	100.0	100.0	100.0	100.0	100.0	100.0	100.0	100.0	100.0	100.0	100.0
0～19歳	1.0	0.3	-	0.5	1.4	2.2	3.5	0.6	5.4	-	1.5	0.9
20～24歳	3.1	4.2	0.7	1.4	3.4	4.5	5.3	7.2	8.1	-	3.8	16.7
25～29歳	4.9	12.8	2.3	3.7	3.1	3.4	3.7	1.1	2.7	12.5	3.2	46.5
30～34歳	7.0	11.7	8.8	7.8	4.9	2.3	2.3	0.6	5.4	-	5.6	21.1
35～39歳	7.3	7.8	6.6	10.6	8.1	6.1	3.5	5.5	2.7	-	5.3	6.1
40～44歳	8.2	5.8	4.1	7.8	12.6	12.3	9.7	8.3	8.1	-	8.0	3.5
45～49歳	10.8	6.1	5.2	7.5	17.7	20.5	15.3	12.2	13.5	12.5	11.1	0.9
50～54歳	12.1	7.0	6.8	10.9	18.9	20.4	16.7	9.4	8.1	12.5	11.7	2.6
55～59歳	11.2	6.2	8.9	14.7	13.5	12.6	10.2	6.6	10.8	-	12.7	0.9
60～64歳	10.2	7.5	12.9	14.3	8.3	7.1	6.3	4.4	-	12.5	11.2	0.9
65～69歳	9.0	8.0	16.3	9.6	4.2	2.9	6.7	15.5	10.8	12.5	9.9	-
70～74歳	7.3	8.5	14.3	6.7	2.0	2.2	6.9	15.5	5.4	37.5	7.4	-
75～79歳	4.1	6.8	7.0	2.5	0.7	1.4	6.5	7.2	8.1	-	4.3	-
80～84歳	2.5	4.5	4.2	1.2	0.5	1.0	2.5	4.4	8.1	-	2.9	-
85歳以上	1.4	2.7	2.0	0.8	0.6	1.0	0.9	1.7	2.7	-	1.2	-

19. 5年前の世帯員総数×世帯主年齢(5歳階級)×世帯主性別(続)

男	計	1人	2人	3人	4人	5人	6人	7人	8人	9人	不詳	非該当
年齢計	10370	1025	1849	1700	2141	981	389	170	33	7	1976	99
0～19歳	79	2	-	7	23	18	7	-	1	-	20	1
20～24歳	254	59	15	12	53	24	11	8	2	-	56	14
25～29歳	504	183	47	54	60	31	15	2	1	1	63	47
30～34歳	773	176	186	143	105	19	9	1	2	-	108	24
35～39歳	825	130	137	190	169	63	13	10	1	-	106	6
40～44歳	929	79	83	134	279	122	42	15	2	-	169	4
45～49歳	1204	80	88	119	390	215	63	22	4	1	222	-
50～54歳	1320	82	110	178	415	208	70	16	3	1	235	2
55～59歳	1202	58	152	251	296	134	42	11	4	-	254	-
60～64歳	1069	61	236	257	185	71	26	8	-	1	223	1
65～69歳	904	43	306	174	93	26	24	27	4	1	206	-
70～74歳	684	37	268	110	43	20	27	27	2	2	148	-
75～79歳	330	19	118	41	13	12	26	13	3	-	85	-
80～84歳	195	10	75	18	6	8	10	7	3	-	58	-
85歳以上	98	6	28	12	11	10	4	3	1	-	23	-

[横%表]

男	計	1人	2人	3人	4人	5人	6人	7人	8人	9人	不詳	非該当
年齢計	100.0	9.9	17.8	16.4	20.6	9.5	3.8	1.6	0.3	0.1	19.1	1.0
0～19歳	100.0	2.5	-	8.9	29.1	22.8	8.9	-	1.3	-	25.3	1.3
20～24歳	100.0	23.2	5.9	4.7	20.9	9.4	4.3	3.1	0.8	-	22.0	5.5
25～29歳	100.0	36.3	9.3	10.7	11.9	6.2	3.0	0.4	0.2	0.2	12.5	9.3
30～34歳	100.0	22.8	24.1	18.5	13.6	2.5	1.2	0.1	0.3	-	14.0	3.1
35～39歳	100.0	15.8	16.6	23.0	20.5	7.6	1.6	1.2	0.1	-	12.8	0.7
40～44歳	100.0	8.5	8.9	14.4	30.0	13.1	4.5	1.6	0.2	-	18.2	0.4
45～49歳	100.0	6.6	7.3	9.9	32.4	17.9	5.2	1.8	0.3	0.1	18.4	-
50～54歳	100.0	6.2	8.3	13.5	31.4	15.8	5.3	1.2	0.2	0.1	17.8	0.2
55～59歳	100.0	4.8	12.6	20.9	24.6	11.1	3.5	0.9	0.3	-	21.1	-
60～64歳	100.0	5.7	22.1	24.0	17.3	6.6	2.4	0.7	-	0.1	20.9	0.1
65～69歳	100.0	4.8	33.8	19.2	10.3	2.9	2.7	3.0	0.4	0.1	22.8	-
70～74歳	100.0	5.4	39.2	16.1	6.3	2.9	3.9	3.9	0.3	0.3	21.6	-
75～79歳	100.0	5.8	35.8	12.4	3.9	3.6	7.9	3.9	0.9	-	25.8	-
80～84歳	100.0	5.1	38.5	9.2	3.1	4.1	5.1	3.6	1.5	-	29.7	-
85歳以上	100.0	6.1	28.6	12.2	11.2	10.2	4.1	3.1	1.0	-	23.5	-

[縦%表]

男	計	1人	2人	3人	4人	5人	6人	7人	8人	9人	不詳	非該当
年齢計	100.0	100.0	100.0	100.0	100.0	100.0	100.0	100.0	100.0	100.0	100.0	100.0
0～19歳	0.8	0.2	-	0.4	1.1	1.8	1.8	-	3.0	-	1.0	1.0
20～24歳	2.4	5.8	0.8	0.7	2.5	2.4	2.8	4.7	6.1	-	2.8	14.1
25～29歳	4.9	17.9	2.5	3.2	2.8	3.2	3.9	1.2	3.0	14.3	3.2	47.5
30～34歳	7.5	17.2	10.1	8.4	4.9	1.9	2.3	0.6	6.1	-	5.5	24.2
35～39歳	8.0	12.7	7.4	11.2	7.9	6.4	3.3	5.9	3.0	-	5.4	6.1
40～44歳	9.0	7.7	4.5	7.9	13.0	12.4	10.8	8.8	6.1	-	8.6	4.0
45～49歳	11.6	7.8	4.8	7.0	18.2	21.9	16.2	12.9	12.1	14.3	11.2	-
50～54歳	12.7	8.0	5.9	10.5	19.4	21.2	18.0	9.4	9.1	14.3	11.9	2.0
55～59歳	11.6	5.7	8.2	14.8	13.8	13.7	10.8	6.5	12.1	-	12.9	-
60～64歳	10.3	6.0	12.8	15.1	8.6	7.2	6.7	4.7	-	14.3	11.3	1.0
65～69歳	8.7	4.2	16.5	10.2	4.3	2.7	6.2	15.9	12.1	14.3	10.4	-
70～74歳	6.6	3.6	14.5	6.5	2.0	2.0	6.9	15.9	6.1	28.6	7.5	-
75～79歳	3.2	1.9	6.4	2.4	0.6	1.2	6.7	7.6	9.1	-	4.3	-
80～84歳	1.9	1.0	4.1	1.1	0.3	0.8	2.6	4.1	9.1	-	2.9	-
85歳以上	0.9	0.6	1.5	0.7	0.5	1.0	1.0	1.8	3.0	-	1.2	-

19. 5年前の世帯員総数×世帯主年齢(5歳階級)×世帯主性別(続)

女	計	1人	2人	3人	4人	5人	6人	7人	8人	9人	不詳	非該当
年齢計	2064	844	455	235	171	97	43	11	4	1	188	15
0～19歳	44	4	-	2	10	6	8	1	1	-	12	-
20～24歳	137	20	2	15	26	24	12	5	1	-	27	5
25～29歳	109	56	6	17	11	6	1	-	-	-	6	6
30～34歳	97	43	16	8	9	6	1	-	-	-	14	-
35～39歳	80	16	15	15	19	3	2	-	-	-	9	1
40～44歳	87	30	11	17	12	11	-	-	1	-	5	-
45～49歳	141	34	31	27	19	6	3	-	1	-	19	1
50～54歳	183	48	47	33	21	12	2	1	-	-	18	1
55～59歳	185	57	53	34	15	2	2	1	-	-	20	1
60～64歳	194	80	61	20	8	5	1	-	-	-	19	-
65～69歳	212	107	69	11	5	5	5	1	-	-	9	-
70～74歳	229	122	62	19	4	4	3	1	-	1	13	-
75～79歳	175	108	43	7	4	3	2	-	-	-	8	-
80～84歳	117	74	22	6	5	3	1	1	-	-	5	-
85歳以上	74	45	17	4	3	1	-	-	-	-	4	-

[横%表]

女	計	1人	2人	3人	4人	5人	6人	7人	8人	9人	不詳	非該当
年齢計	100.0	40.9	22.0	11.4	8.3	4.7	2.1	0.5	0.2	0.0	9.1	0.7
0～19歳	100.0	9.1	-	4.5	22.7	13.6	18.2	2.3	2.3	-	27.3	-
20～24歳	100.0	14.6	1.5	10.9	19.0	17.5	8.8	3.6	0.7	-	19.7	3.6
25～29歳	100.0	51.4	5.5	15.6	10.1	5.5	0.9	-	-	-	5.5	5.5
30～34歳	100.0	44.3	16.5	8.2	9.3	6.2	1.0	-	-	-	14.4	-
35～39歳	100.0	20.0	18.8	18.8	23.8	3.8	2.5	-	-	-	11.3	1.3
40～44歳	100.0	34.5	12.6	19.5	13.8	12.6	-	-	1.1	-	5.7	-
45～49歳	100.0	24.1	22.0	19.1	13.5	4.3	2.1	-	0.7	-	13.5	0.7
50～54歳	100.0	26.2	25.7	18.0	11.5	6.6	1.1	0.5	-	-	9.8	0.5
55～59歳	100.0	30.8	28.6	18.4	8.1	1.1	1.1	0.5	-	-	10.8	0.5
60～64歳	100.0	41.2	31.4	10.3	4.1	2.6	0.5	-	-	-	9.8	-
65～69歳	100.0	50.5	32.5	5.2	2.4	2.4	2.4	0.5	-	-	4.2	-
70～74歳	100.0	53.3	27.1	8.3	1.7	1.7	1.3	0.4	-	0.4	5.7	-
75～79歳	100.0	61.7	24.6	4.0	2.3	1.7	1.1	-	-	-	4.6	-
80～84歳	100.0	63.2	18.8	5.1	4.3	2.6	0.9	0.9	-	-	4.3	-
85歳以上	100.0	60.8	23.0	5.4	4.1	1.4	-	-	-	-	5.4	-

[縦%表]

女	計	1人	2人	3人	4人	5人	6人	7人	8人	9人	不詳	非該当
年齢計	100.0	100.0	100.0	100.0	100.0	100.0	100.0	100.0	100.0	100.0	100.0	100.0
0～19歳	2.1	0.5	-	0.9	5.8	6.2	18.6	9.1	25.0	-	6.4	-
20～24歳	6.6	2.4	0.4	6.4	15.2	24.7	27.9	45.5	25.0	-	14.4	33.3
25～29歳	5.3	6.6	1.3	7.2	6.4	6.2	2.3	-	-	-	3.2	40.0
30～34歳	4.7	5.1	3.5	3.4	5.3	6.2	2.3	-	-	-	7.4	-
35～39歳	3.9	1.9	3.3	6.4	11.1	3.1	4.7	-	-	-	4.8	6.7
40～44歳	4.2	3.6	2.4	7.2	7.0	11.3	-	-	25.0	-	2.7	-
45～49歳	6.8	4.0	6.8	11.5	11.1	6.2	7.0	-	25.0	-	10.1	6.7
50～54歳	8.9	5.7	10.3	14.0	12.3	12.4	4.7	9.1	-	-	9.6	6.7
55～59歳	9.0	6.8	11.6	14.5	8.8	2.1	4.7	9.1	-	-	10.6	6.7
60～64歳	9.4	9.5	13.4	8.5	4.7	5.2	2.3	-	-	-	10.1	-
65～69歳	10.3	12.7	15.2	4.7	2.9	5.2	11.6	9.1	-	-	4.8	-
70～74歳	11.1	14.5	13.6	8.1	2.3	4.1	7.0	9.1	-	100.0	6.9	-
75～79歳	8.5	12.8	9.5	3.0	2.3	3.1	4.7	-	-	-	4.3	-
80～84歳	5.7	8.8	4.8	2.6	2.9	3.1	2.3	9.1	-	-	2.7	-
85歳以上	3.6	5.3	3.7	1.7	1.8	1.0	-	-	-	-	2.1	-

20. 5年前の家族類型×世帯主年齢(5歳階級)×世帯主性別

男女計	計	単独世帯	夫婦のみ	夫婦と子	男親と子	女親と子	夫婦・片親と子供夫婦	夫婦・片親と子供と子供夫婦	夫婦・片親と子供夫婦と孫	その他の親族世帯	非親族世帯	ひとり親(性別不詳)と子供	不詳
年齢計	12434	1869	1743	4165	138	512	192	15	996	498	48	8	2250
0～19歳	123	6	-	57	-	-	-	-	20	5	-	1	34
20～24歳	391	79	4	126	4	12	-	-	42	30	3	2	89
25～29歳	613	239	31	133	1	21	1	2	29	76	6	3	71
30～34歳	870	219	164	248	7	30	5	4	17	43	8	1	124
35～39歳	905	146	119	399	4	29	5	-	42	39	4	-	118
40～44歳	1016	109	58	503	10	40	7	-	75	25	4	-	185
45～49歳	1345	114	63	648	17	68	6	2	141	32	3	1	250
50～54歳	1503	130	79	699	23	89	16	1	173	31	3	-	259
55～59歳	1387	115	138	548	18	73	33	1	128	45	5	-	283
60～64歳	1263	141	238	397	12	48	42	4	88	38	3	-	252
65～69歳	1116	150	323	219	13	34	37	-	75	36	1	-	228
70～74歳	913	159	284	120	13	28	23	-	73	43	1	-	169
75～79歳	505	127	132	40	7	19	9	1	43	28	3	-	96
80～84歳	312	84	82	18	4	12	2	-	32	10	3	-	65
85歳以上	172	51	28	10	5	9	6	-	18	17	1	-	27

[横%表]

男女計	計	単独世帯	夫婦のみ	夫婦と子	男親と子	女親と子	夫婦・片親と子供夫婦	夫婦・片親と子供と子供夫婦	夫婦・片親と子供夫婦と孫	その他の親族世帯	非親族世帯	ひとり親(性別不詳)と子供	不詳
年齢計	100.0	15.0	14.0	33.5	1.1	4.1	1.5	0.1	8.0	4.0	0.4	0.1	18.1
0～19歳	100.0	4.9	-	46.3	-	-	-	-	16.3	4.1	-	0.8	27.6
20～24歳	100.0	20.2	1.0	32.2	1.0	3.1	-	-	10.7	7.7	0.8	0.5	22.8
25～29歳	100.0	39.0	5.1	21.7	0.2	3.4	0.2	0.3	4.7	12.4	1.0	0.5	11.6
30～34歳	100.0	25.2	18.9	28.5	0.8	3.4	0.6	0.5	2.0	4.9	0.9	0.1	14.3
35～39歳	100.0	16.1	13.1	44.1	0.4	3.2	0.6	-	4.6	4.3	0.4	-	13.0
40～44歳	100.0	10.7	5.7	49.5	1.0	3.9	0.7	-	7.4	2.5	0.4	-	18.2
45～49歳	100.0	8.5	4.7	48.2	1.3	5.1	0.4	0.1	10.5	2.4	0.2	0.1	18.6
50～54歳	100.0	8.6	5.3	46.5	1.5	5.9	1.1	0.1	11.5	2.1	0.2	-	17.2
55～59歳	100.0	8.3	9.9	39.5	1.3	5.3	2.4	0.1	9.2	3.2	0.4	-	20.4
60～64歳	100.0	11.2	18.8	31.4	1.0	3.8	3.3	0.3	7.0	3.0	0.2	-	20.0
65～69歳	100.0	13.4	28.9	19.6	1.2	3.0	3.3	-	6.7	3.2	0.1	-	20.4
70～74歳	100.0	17.4	31.1	13.1	1.4	3.1	2.5	-	8.0	4.7	0.1	-	18.5
75～79歳	100.0	25.1	26.1	7.9	1.4	3.8	1.8	0.2	8.5	5.5	0.6	-	19.0
80～84歳	100.0	26.9	26.3	5.8	1.3	3.8	0.6	-	10.3	3.2	1.0	-	20.8
85歳以上	100.0	29.7	16.3	5.8	2.9	5.2	3.5	-	10.5	9.9	0.6	-	15.7

[縦%表]

男女計	計	単独世帯	夫婦のみ	夫婦と子	男親と子	女親と子	夫婦・片親と子供夫婦	夫婦・片親と子供と子供夫婦	夫婦・片親と子供夫婦と孫	その他の親族世帯	非親族世帯	ひとり親(性別不詳)と子供	不詳
年齢計	100.0	100.0	100.0	100.0	100.0	100.0	100.0	100.0	100.0	100.0	100.0	100.0	100.0
0～19歳	1.0	0.3	-	1.4	-	-	-	-	2.0	1.0	-	12.5	1.5
20～24歳	3.1	4.2	0.2	3.0	2.9	2.3	-	-	4.2	6.0	6.3	25.0	4.0
25～29歳	4.9	12.8	1.8	3.2	0.7	4.1	0.5	13.3	2.9	15.3	12.5	37.5	3.2
30～34歳	7.0	11.7	9.4	6.0	5.1	5.9	2.6	26.7	1.7	8.6	16.7	12.5	5.5
35～39歳	7.3	7.8	6.8	9.6	2.9	5.7	2.6	-	4.2	7.8	8.3	-	5.2
40～44歳	8.2	5.8	3.3	12.1	7.2	7.8	3.6	-	7.5	5.0	8.3	-	8.2
45～49歳	10.8	6.1	3.6	15.6	12.3	13.3	3.1	13.3	14.2	6.4	6.3	12.5	11.1
50～54歳	12.1	7.0	4.5	16.8	16.7	17.4	8.3	6.7	17.4	6.2	6.3	-	11.5
55～59歳	11.2	6.2	7.9	13.2	13.0	14.3	17.2	6.7	12.9	9.0	10.4	-	12.6
60～64歳	10.2	7.5	13.7	9.5	8.7	9.4	21.9	26.7	8.8	7.6	6.3	-	11.2
65～69歳	9.0	8.0	18.5	5.3	9.4	6.6	19.3	-	7.5	7.2	2.1	-	10.1
70～74歳	7.3	8.5	16.3	2.9	9.4	5.5	12.0	-	7.3	8.6	2.1	-	7.5
75～79歳	4.1	6.8	7.6	1.0	5.1	3.7	4.7	6.7	4.3	5.6	6.3	-	4.3
80～84歳	2.5	4.5	4.7	0.4	2.9	2.3	1.0	-	3.2	2.0	6.3	-	2.9
85歳以上	1.4	2.7	1.6	0.2	3.6	1.8	3.1	-	1.8	3.4	2.1	-	1.2

20. 5年前の家族類型×世帯主年齢(5歳階級)×世帯主性別(続)

男	計	単独世帯	夫婦のみ	夫婦と子	男親と子	女親と子	夫婦・片親と子供夫婦	夫婦・片親と子供と子供夫婦	夫婦・片親と子供夫婦と孫	その他の親族世帯	非親族世帯	ひとり親(性別不詳)と子供	不詳
年齢計	10370	1025	1584	3895	132	151	181	15	909	392	33	8	2045
0～19歳	79	2	-	40	-	-	-	-	11	4	-	1	21
20～24歳	254	59	3	76	2	7	-	-	19	23	3	2	60
25～29歳	504	183	30	108	-	17	1	2	24	67	4	3	65
30～34歳	773	176	158	228	6	22	5	4	16	40	7	1	110
35～39歳	825	130	116	370	4	16	5	-	42	30	4	-	108
40～44歳	929	79	55	481	9	21	7	-	72	24	3	-	178
45～49歳	1204	80	57	623	17	26	6	2	136	24	1	1	231
50～54歳	1320	82	73	671	23	23	15	1	167	23	2	-	240
55～59歳	1202	58	129	532	17	12	30	1	123	34	4	-	262
60～64歳	1069	61	222	383	12	3	41	4	85	26	1	-	231
65～69歳	904	43	286	212	13	3	34	-	67	29	1	-	216
70～74歳	684	37	250	108	13	1	22	-	66	34	-	-	153
75～79歳	330	19	110	39	7	-	8	1	39	19	1	-	87
80～84歳	195	10	72	15	4	-	2	-	24	6	2	-	60
85歳以上	98	6	23	9	5	-	5	-	18	9	-	-	23

[横%表]

男	計	単独世帯	夫婦のみ	夫婦と子	男親と子	女親と子	夫婦・片親と子供夫婦	夫婦・片親と子供と子供夫婦	夫婦・片親と子供夫婦と孫	その他の親族世帯	非親族世帯	ひとり親(性別不詳)と子供	不詳
年齢計	100.0	9.9	15.3	37.6	1.3	1.5	1.7	0.1	8.8	3.8	0.3	0.1	19.7
0～19歳	100.0	2.5	-	50.6	-	-	-	-	13.9	5.1	-	1.3	26.6
20～24歳	100.0	23.2	1.2	29.9	0.8	2.8	-	-	7.5	9.1	1.2	0.8	23.6
25～29歳	100.0	36.3	6.0	21.4	-	3.4	0.2	0.4	4.8	13.3	0.8	0.6	12.9
30～34歳	100.0	22.8	20.4	29.5	0.8	2.8	0.6	0.5	2.1	5.2	0.9	0.1	14.2
35～39歳	100.0	15.8	14.1	44.8	0.5	1.9	0.6	-	5.1	3.6	0.5	-	13.1
40～44歳	100.0	8.5	5.9	51.8	1.0	2.3	0.8	-	7.8	2.6	0.3	-	19.2
45～49歳	100.0	6.6	4.7	51.7	1.4	2.2	0.5	0.2	11.3	2.0	0.1	0.1	19.2
50～54歳	100.0	6.2	5.5	50.8	1.7	1.7	1.1	0.1	12.7	1.7	0.2	-	18.2
55～59歳	100.0	4.8	10.7	44.3	1.4	1.0	2.5	0.1	10.2	2.8	0.3	-	21.8
60～64歳	100.0	5.7	20.8	35.8	1.1	0.3	3.8	0.4	8.0	2.4	0.1	-	21.6
65～69歳	100.0	4.8	31.6	23.5	1.4	0.3	3.8	-	7.4	3.2	0.1	-	23.9
70～74歳	100.0	5.4	36.5	15.8	1.9	0.1	3.2	-	9.6	5.0	-	-	22.4
75～79歳	100.0	5.8	33.3	11.8	2.1	-	2.4	0.3	11.8	5.8	0.3	-	26.4
80～84歳	100.0	5.1	36.9	7.7	2.1	-	1.0	-	12.3	3.1	1.0	-	30.8
85歳以上	100.0	6.1	23.5	9.2	5.1	-	5.1	-	18.4	9.2	-	-	23.5

[縦%表]

男	計	単独世帯	夫婦のみ	夫婦と子	男親と子	女親と子	夫婦・片親と子供夫婦	夫婦・片親と子供と子供夫婦	夫婦・片親と子供夫婦と孫	その他の親族世帯	非親族世帯	ひとり親(性別不詳)と子供	不詳
年齢計	100.0	100.0	100.0	100.0	100.0	100.0	100.0	100.0	100.0	100.0	100.0	100.0	100.0
0～19歳	0.8	0.2	-	1.0	-	-	-	-	1.2	1.0	-	12.5	1.0
20～24歳	2.4	5.8	0.2	2.0	1.5	4.6	-	-	2.1	5.9	9.1	25.0	2.9
25～29歳	4.9	17.9	1.9	2.8	-	11.3	0.6	13.3	2.6	17.1	12.1	37.5	3.2
30～34歳	7.5	17.2	10.0	5.9	4.5	14.6	2.8	26.7	1.8	10.2	21.2	12.5	5.4
35～39歳	8.0	12.7	7.3	9.5	3.0	10.6	2.8	-	4.6	7.7	12.1	-	5.3
40～44歳	9.0	7.7	3.5	12.3	6.8	13.9	3.9	-	7.9	6.1	9.1	-	8.7
45～49歳	11.6	7.8	3.6	16.0	12.9	17.2	3.3	13.3	15.0	6.1	3.0	12.5	11.3
50～54歳	12.7	8.0	4.6	17.2	17.4	15.2	8.3	6.7	18.4	5.9	6.1	-	11.7
55～59歳	11.6	5.7	8.1	13.7	12.9	7.9	16.6	6.7	13.5	8.7	12.1	-	12.8
60～64歳	10.3	6.0	14.0	9.8	9.1	2.0	22.7	26.7	9.4	6.6	3.0	-	11.3
65～69歳	8.7	4.2	18.1	5.4	9.8	2.0	18.8	-	7.4	7.4	3.0	-	10.6
70～74歳	6.6	3.6	15.8	2.8	9.8	0.7	12.2	-	7.3	8.7	-	-	7.5
75～79歳	3.2	1.9	6.9	1.0	5.3	-	4.4	6.7	4.3	4.8	3.0	-	4.3
80～84歳	1.9	1.0	4.5	0.4	3.0	-	1.1	-	2.6	1.5	6.1	-	2.9
85歳以上	0.9	0.6	1.5	0.2	3.8	-	2.8	-	2.0	2.3	-	-	1.1

20. 5年前の家族類型×世帯主年齢(5歳階級)×世帯主性別(続)

女	計	単独世帯	夫婦のみ	夫婦と子	男親と子	女親と子	夫婦・片親と子供夫婦	夫婦・片親と子供と子供夫婦	夫婦・片親と子供夫婦と孫	非親族世帯	不詳
年齢計	2064	844	159	270	6	361	11	87	106	15	205
0～19歳	44	4	-	17	-	-	-	9	1	-	13
20～24歳	137	20	1	50	2	5	-	23	7	-	29
25～29歳	109	56	1	25	1	4	-	5	9	2	6
30～34歳	97	43	6	20	1	8	-	1	3	1	14
35～39歳	80	16	3	29	-	13	-	-	9	-	10
40～44歳	87	30	3	22	1	19	-	3	1	1	7
45～49歳	141	34	6	25	-	42	-	5	8	2	19
50～54歳	183	48	6	28	-	66	1	6	8	1	19
55～59歳	185	57	9	16	1	61	3	5	11	1	21
60～64歳	194	80	16	14	-	45	1	3	12	2	21
65～69歳	212	107	37	7	-	31	3	8	7	-	12
70～74歳	229	122	34	12	-	27	1	7	9	1	16
75～79歳	175	108	22	1	-	19	1	4	9	2	9
80～84歳	117	74	10	3	-	12	-	8	4	1	5
85歳以上	74	45	5	1	-	9	1	-	8	1	4

[横%表]

女	計	単独世帯	夫婦のみ	夫婦と子	男親と子	女親と子	夫婦・片親と子供夫婦	夫婦・片親と子供と子供夫婦	夫婦・片親と子供夫婦と孫	非親族世帯	不詳
年齢計	100.0	40.9	7.7	13.1	0.3	17.5	0.5	4.2	5.1	0.7	9.9
0～19歳	100.0	9.1	-	38.6	-	-	-	20.5	2.3	-	29.5
20～24歳	100.0	14.6	0.7	36.5	1.5	3.6	-	16.8	5.1	-	21.2
25～29歳	100.0	51.4	0.9	22.9	0.9	3.7	-	4.6	8.3	1.8	5.5
30～34歳	100.0	44.3	6.2	20.6	1.0	8.2	-	1.0	3.1	1.0	14.4
35～39歳	100.0	20.0	3.8	36.3	-	16.3	-	-	11.3	-	12.5
40～44歳	100.0	34.5	3.4	25.3	1.1	21.8	-	3.4	1.1	1.1	8.0
45～49歳	100.0	24.1	4.3	17.7	-	29.8	-	3.5	5.7	1.4	13.5
50～54歳	100.0	26.2	3.3	15.3	-	36.1	0.5	3.3	4.4	0.5	10.4
55～59歳	100.0	30.8	4.9	8.6	0.5	33.0	1.6	2.7	5.9	0.5	11.4
60～64歳	100.0	41.2	8.2	7.2	-	23.2	0.5	1.5	6.2	1.0	10.8
65～69歳	100.0	50.5	17.5	3.3	-	14.6	1.4	3.8	3.3	-	5.7
70～74歳	100.0	53.3	14.8	5.2	-	11.8	0.4	3.1	3.9	0.4	7.0
75～79歳	100.0	61.7	12.6	0.6	-	10.9	0.6	2.3	5.1	1.1	5.1
80～84歳	100.0	63.2	8.5	2.6	-	10.3	-	6.8	3.4	0.9	4.3
85歳以上	100.0	60.8	6.8	1.4	-	12.2	1.4	-	10.8	1.4	5.4

[縦%表]

女	計	単独世帯	夫婦のみ	夫婦と子	男親と子	女親と子	夫婦・片親と子供夫婦	夫婦・片親と子供と子供夫婦	夫婦・片親と子供夫婦と孫	非親族世帯	不詳
年齢計	100.0	100.0	100.0	100.0	100.0	100.0	100.0	100.0	100.0	100.0	100.0
0～19歳	2.1	0.5	-	6.3	-	-	-	10.3	0.9	-	6.3
20～24歳	6.6	2.4	0.6	18.5	33.3	1.4	-	26.4	6.6	-	14.1
25～29歳	5.3	6.6	0.6	9.3	16.7	1.1	-	5.7	8.5	13.3	2.9
30～34歳	4.7	5.1	3.8	7.4	16.7	2.2	-	1.1	2.8	6.7	6.8
35～39歳	3.9	1.9	1.9	10.7	-	3.6	-	-	8.5	-	4.9
40～44歳	4.2	3.6	1.9	8.1	16.7	5.3	-	3.4	0.9	6.7	3.4
45～49歳	6.8	4.0	3.8	9.3	-	11.6	-	5.7	7.5	13.3	9.3
50～54歳	8.9	5.7	3.8	10.4	-	18.3	9.1	6.9	7.5	6.7	9.3
55～59歳	9.0	6.8	5.7	5.9	16.7	16.9	27.3	5.7	10.4	6.7	10.2
60～64歳	9.4	9.5	10.1	5.2	-	12.5	9.1	3.4	11.3	13.3	10.2
65～69歳	10.3	12.7	23.3	2.6	-	8.6	27.3	9.2	6.6	-	5.9
70～74歳	11.1	14.5	21.4	4.4	-	7.5	9.1	8.0	8.5	6.7	7.8
75～79歳	8.5	12.8	13.8	0.4	-	5.3	9.1	4.6	8.5	13.3	4.4
80～84歳	5.7	8.8	6.3	1.1	-	3.3	-	9.2	3.8	6.7	2.4
85歳以上	3.6	5.3	3.1	0.4	-	2.5	9.1	-	7.5	6.7	2.0

21. 世帯主の経歴×世帯主年齢(5歳階級)×世帯主性別

男女計	計	不変型	合併型	交代型	発生型	不詳
年齢計	12434	9483	380	590	1101	880
0～19歳	123	-	-	3	107	13
20～24歳	391	46	4	10	282	49
25～29歳	613	220	21	40	250	82
30～34歳	870	513	35	49	198	75
35～39歳	905	694	21	46	91	53
40～44歳	1016	846	12	44	53	61
45～49歳	1345	1142	29	59	37	78
50～54歳	1503	1228	66	80	30	99
55～59歳	1387	1160	79	44	14	90
60～64歳	1263	1076	55	48	11	73
65～69歳	1116	950	27	53	9	77
70～74歳	913	780	13	57	6	57
75～79歳	505	423	8	33	4	37
80～84歳	312	263	4	17	5	23
85歳以上	172	142	6	7	4	13

[横%表]

男女計	計	不変型	合併型	交代型	発生型	不詳
年齢計	100.0	76.3	3.1	4.7	8.9	7.1
0～19歳	100.0	-	-	2.4	87.0	10.6
20～24歳	100.0	11.8	1.0	2.6	72.1	12.5
25～29歳	100.0	35.9	3.4	6.5	40.8	13.4
30～34歳	100.0	59.0	4.0	5.6	22.8	8.6
35～39歳	100.0	76.7	2.3	5.1	10.1	5.9
40～44歳	100.0	83.3	1.2	4.3	5.2	6.0
45～49歳	100.0	84.9	2.2	4.4	2.8	5.8
50～54歳	100.0	81.7	4.4	5.3	2.0	6.6
55～59歳	100.0	83.6	5.7	3.2	1.0	6.5
60～64歳	100.0	85.2	4.4	3.8	0.9	5.8
65～69歳	100.0	85.1	2.4	4.7	0.8	6.9
70～74歳	100.0	85.4	1.4	6.2	0.7	6.2
75～79歳	100.0	83.8	1.6	6.5	0.8	7.3
80～84歳	100.0	84.3	1.3	5.4	1.6	7.4
85歳以上	100.0	82.6	3.5	4.1	2.3	7.6

[縦%表]

男女計	計	不変型	合併型	交代型	発生型	不詳
年齢計	100.0	100.0	100.0	100.0	100.0	100.0
0～19歳	1.0	-	-	0.5	9.7	1.5
20～24歳	3.1	0.5	1.1	1.7	25.6	5.6
25～29歳	4.9	2.3	5.5	6.8	22.7	9.3
30～34歳	7.0	5.4	9.2	8.3	18.0	8.5
35～39歳	7.3	7.3	5.5	7.8	8.3	6.0
40～44歳	8.2	8.9	3.2	7.5	4.8	6.9
45～49歳	10.8	12.0	7.6	10.0	3.4	8.9
50～54歳	12.1	12.9	17.4	13.6	2.7	11.3
55～59歳	11.2	12.2	20.8	7.5	1.3	10.2
60～64歳	10.2	11.3	14.5	8.1	1.0	8.3
65～69歳	9.0	10.0	7.1	9.0	0.8	8.8
70～74歳	7.3	8.2	3.4	9.7	0.5	6.5
75～79歳	4.1	4.5	2.1	5.6	0.4	4.2
80～84歳	2.5	2.8	1.1	2.9	0.5	2.6
85歳以上	1.4	1.5	1.6	1.2	0.4	1.5

21. 世帯主の経歴×世帯主年齢(5歳階級)×世帯主性別(続)

男	計	不変型	合併型	交代型	発生型	不詳
年齢計	10370	8310	358	302	753	647
0～19歳	79	-	-	2	69	8
20～24歳	254	33	4	7	173	37
25～29歳	504	172	20	36	207	69
30～34歳	773	465	34	43	166	65
35～39歳	825	660	21	36	64	44
40～44歳	929	800	10	32	32	55
45～49歳	1204	1059	27	43	15	60
50～54歳	1320	1126	63	46	10	75
55～59歳	1202	1042	75	17	4	64
60～64歳	1069	945	53	17	5	49
65～69歳	904	825	24	4	3	48
70～74歳	684	629	12	9	2	32
75～79歳	330	298	6	6	-	20
80～84歳	195	174	3	4	2	12
85歳以上	98	82	6	-	1	9

[横%表]

男	計	不変型	合併型	交代型	発生型	不詳
年齢計	100.0	80.1	3.5	2.9	7.3	6.2
0～19歳	100.0	-	-	2.5	87.3	10.1
20～24歳	100.0	13.0	1.6	2.8	68.1	14.6
25～29歳	100.0	34.1	4.0	7.1	41.1	13.7
30～34歳	100.0	60.2	4.4	5.6	21.5	8.4
35～39歳	100.0	80.0	2.5	4.4	7.8	5.3
40～44歳	100.0	86.1	1.1	3.4	3.4	5.9
45～49歳	100.0	88.0	2.2	3.6	1.2	5.0
50～54歳	100.0	85.3	4.8	3.5	0.8	5.7
55～59歳	100.0	86.7	6.2	1.4	0.3	5.3
60～64歳	100.0	88.4	5.0	1.6	0.5	4.6
65～69歳	100.0	91.3	2.7	0.4	0.3	5.3
70～74歳	100.0	92.0	1.8	1.3	0.3	4.7
75～79歳	100.0	90.3	1.8	1.8	-	6.1
80～84歳	100.0	89.2	1.5	2.1	1.0	6.2
85歳以上	100.0	83.7	6.1	-	1.0	9.2

[縦%表]

男	計	不変型	合併型	交代型	発生型	不詳
年齢計	100.0	100.0	100.0	100.0	100.0	100.0
0～19歳	0.8	-	-	0.7	9.2	1.2
20～24歳	2.4	0.4	1.1	2.3	23.0	5.7
25～29歳	4.9	2.1	5.6	11.9	27.5	10.7
30～34歳	7.5	5.6	9.5	14.2	22.0	10.0
35～39歳	8.0	7.9	5.9	11.9	8.5	6.8
40～44歳	9.0	9.6	2.8	10.6	4.2	8.5
45～49歳	11.6	12.7	7.5	14.2	2.0	9.3
50～54歳	12.7	13.5	17.6	15.2	1.3	11.6
55～59歳	11.6	12.5	20.9	5.6	0.5	9.9
60～64歳	10.3	11.4	14.8	5.6	0.7	7.6
65～69歳	8.7	9.9	6.7	1.3	0.4	7.4
70～74歳	6.6	7.6	3.4	3.0	0.3	4.9
75～79歳	3.2	3.6	1.7	2.0	-	3.1
80～84歳	1.9	2.1	0.8	1.3	0.3	1.9
85歳以上	0.9	1.0	1.7	-	0.1	1.4

21. 世帯主の経歴×世帯主年齢(5歳階級)×世帯主性別(続)

女	計	不変型	合併型	交代型	発生型	不詳
年齢計	2064	1173	22	288	348	233
0～19歳	44	-	-	1	38	5
20～24歳	137	13	-	3	109	12
25～29歳	109	48	1	4	43	13
30～34歳	97	48	1	6	32	10
35～39歳	80	34	-	10	27	9
40～44歳	87	46	2	12	21	6
45～49歳	141	83	2	16	22	18
50～54歳	183	102	3	34	20	24
55～59歳	185	118	4	27	10	26
60～64歳	194	131	2	31	6	24
65～69歳	212	125	3	49	6	29
70～74歳	229	151	1	48	4	25
75～79歳	175	125	2	27	4	17
80～84歳	117	89	1	13	3	11
85歳以上	74	60	-	7	3	4

[横%表]

女	計	不変型	合併型	交代型	発生型	不詳
年齢計	100.0	56.8	1.1	14.0	16.9	11.3
0～19歳	100.0	-	-	2.3	86.4	11.4
20～24歳	100.0	9.5	-	2.2	79.6	8.8
25～29歳	100.0	44.0	0.9	3.7	39.4	11.9
30～34歳	100.0	49.5	1.0	6.2	33.0	10.3
35～39歳	100.0	42.5	-	12.5	33.8	11.3
40～44歳	100.0	52.9	2.3	13.8	24.1	6.9
45～49歳	100.0	58.9	1.4	11.3	15.6	12.8
50～54歳	100.0	55.7	1.6	18.6	10.9	13.1
55～59歳	100.0	63.8	2.2	14.6	5.4	14.1
60～64歳	100.0	67.5	1.0	16.0	3.1	12.4
65～69歳	100.0	59.0	1.4	23.1	2.8	13.7
70～74歳	100.0	65.9	0.4	21.0	1.7	10.9
75～79歳	100.0	71.4	1.1	15.4	2.3	9.7
80～84歳	100.0	76.1	0.9	11.1	2.6	9.4
85歳以上	100.0	81.1	-	9.5	4.1	5.4

[縦%表]

女	計	不変型	合併型	交代型	発生型	不詳
年齢計	100.0	100.0	100.0	100.0	100.0	100.0
0～19歳	2.1	-	-	0.3	10.9	2.1
20～24歳	6.6	1.1	-	1.0	31.3	5.2
25～29歳	5.3	4.1	4.5	1.4	12.4	5.6
30～34歳	4.7	4.1	4.5	2.1	9.2	4.3
35～39歳	3.9	2.9	-	3.5	7.8	3.9
40～44歳	4.2	3.9	9.1	4.2	6.0	2.6
45～49歳	6.8	7.1	9.1	5.6	6.3	7.7
50～54歳	8.9	8.7	13.6	11.8	5.7	10.3
55～59歳	9.0	10.1	18.2	9.4	2.9	11.2
60～64歳	9.4	11.2	9.1	10.8	1.7	10.3
65～69歳	10.3	10.7	13.6	17.0	1.7	12.4
70～74歳	11.1	12.9	4.5	16.7	1.1	10.7
75～79歳	8.5	10.7	9.1	9.4	1.1	7.3
80～84歳	5.7	7.6	4.5	4.5	0.9	4.7
85歳以上	3.6	5.1	-	2.4	0.9	1.7

22. 現在の世帯員総数×世帯主の経歴

	計	1人	2人	3人	4人	5人	6人	7人	8人	9人	10人	11人	18人
経歴計	12434	2456	3184	2543	2501	1053	464	179	43	8	1	1	1
不変型	9483	1395	2493	1964	2178	901	368	142	34	7	1	-	-
合併型	380	-	66	113	110	47	29	12	2	1	-	-	-
交代型	590	193	133	109	56	48	35	14	2	-	-	-	-
発生型	1101	512	261	231	72	19	3	1	-	-	-	1	1
不詳	880	356	231	126	85	38	29	10	5	-	-	-	-

[横%表]

	計	1人	2人	3人	4人	5人	6人	7人	8人	9人	10人	11人	18人
経歴計	100.0	19.8	25.6	20.5	20.1	8.5	3.7	1.4	0.3	0.1	0.0	0.0	0.0
不変型	100.0	14.7	26.3	20.7	23.0	9.5	3.9	1.5	0.4	0.1	0.0	-	-
合併型	100.0	-	17.4	29.7	28.9	12.4	7.6	3.2	0.5	0.3	-	-	-
交代型	100.0	32.7	22.5	18.5	9.5	8.1	5.9	2.4	0.3	-	-	-	-
発生型	100.0	46.5	23.7	21.0	6.5	1.7	0.3	0.1	-	-	-	0.1	0.1
不詳	100.0	40.5	26.3	14.3	9.7	4.3	3.3	1.1	0.6	-	-	-	-

[縦%表]

	計	1人	2人	3人	4人	5人	6人	7人	8人	9人	10人	11人	18人
経歴計	100.0	100.0	100.0	100.0	100.0	100.0	100.0	100.0	100.0	100.0	100.0	100.0	100.0
不変型	76.3	56.8	78.3	77.2	87.1	85.6	79.3	79.3	79.1	87.5	100.0	-	-
合併型	3.1	-	2.1	4.4	4.4	4.5	6.3	6.7	4.7	12.5	-	-	-
交代型	4.7	7.9	4.2	4.3	2.2	4.6	7.5	7.8	4.7	-	-	-	-
発生型	8.9	20.8	8.2	9.1	2.9	1.8	0.6	0.6	-	-	-	100.0	100.0
不詳	7.1	14.5	7.3	5.0	3.4	3.6	6.3	5.6	11.6	-	-	-	-

23. 5年前の世帯員総数×世帯主の経歴

	計	1人	2人	3人	4人	5人	6人	7人	8人	9人	不詳	非該当
経歴計	12434	1869	2304	1935	2312	1078	432	181	37	8	2164	114
不変型	9483	1369	1870	1512	1885	848	308	131	22	7	1531	-
合併型	380	92	83	92	47	21	2	2	-	-	41	-
交代型	590	-	161	114	88	62	43	25	6	-	91	-
発生型	1101	56	68	167	266	134	63	18	9	1	205	114
不詳	880	352	122	50	26	13	16	5	-	-	296	-

[横%表]

	計	1人	2人	3人	4人	5人	6人	7人	8人	9人	不詳	非該当
経歴計	100.0	15.0	18.5	15.6	18.6	8.7	3.5	1.5	0.3	0.1	17.4	0.9
不変型	100.0	14.4	19.7	15.9	19.9	8.9	3.2	1.4	0.2	0.1	16.1	-
合併型	100.0	24.2	21.8	24.2	12.4	5.5	0.5	0.5	-	-	10.8	-
交代型	100.0	-	27.3	19.3	14.9	10.5	7.3	4.2	1.0	-	15.4	-
発生型	100.0	5.1	6.2	15.2	24.2	12.2	5.7	1.6	0.8	0.1	18.6	10.4
不詳	100.0	40.0	13.9	5.7	3.0	1.5	1.8	0.6	-	-	33.6	-

[縦%表]

	計	1人	2人	3人	4人	5人	6人	7人	8人	9人	不詳	非該当
経歴計	100.0	100.0	100.0	100.0	100.0	100.0	100.0	100.0	100.0	100.0	100.0	100.0
不変型	76.3	73.2	81.2	78.1	81.5	78.7	71.3	72.4	59.5	87.5	70.7	-
合併型	3.1	4.9	3.6	4.8	2.0	1.9	0.5	1.1	-	-	1.9	-
交代型	4.7	-	7.0	5.9	3.8	5.8	10.0	13.8	16.2	-	4.2	-
発生型	8.9	3.0	3.0	8.6	11.5	12.4	14.6	9.9	24.3	12.5	9.5	100.0
不詳	7.1	18.8	5.3	2.6	1.1	1.2	3.7	2.8	-	-	13.7	-

24. 現在の世帯員総数×5年前の世帯員総数×世帯主の経歴

経歴計	現在計	1人	2人	3人	4人	5人	6人	7人	8人	9人	10人	11人	18人
5年前計	12434	2456	3184	2543	2501	1053	464	179	43	8	1	1	1
1人	1869	1531	195	105	31	7	-	-	-	-	-	-	-
2人	2304	308	1627	213	124	19	10	3	-	-	-	-	-
3人	1935	98	424	1041	298	61	12	1	-	-	-	-	-
4人	2312	168	225	506	1259	135	16	3	-	-	-	-	-
5人	1078	91	57	129	245	493	57	4	2	-	-	-	-
6人	432	42	20	25	58	82	190	12	2	1	-	-	-
7人	181	13	9	4	5	23	44	73	8	2	-	-	-
8人	37	5	1	2	2	2	4	12	8	1	-	-	-
9人	8	-	-	1	1	-	-	2	2	2	-	-	-
不詳	2164	168	589	484	467	230	131	69	21	2	1	1	1
非該当	114	32	37	33	11	1	-	-	-	-	-	-	-

[横%表]

経歴計	現在計	1人	2人	3人	4人	5人	6人	7人	8人	9人	10人	11人	18人
5年前計	100.0	19.8	25.6	20.5	20.1	8.5	3.7	1.4	0.3	0.1	0.0	0.0	0.0
1人	100.0	81.9	10.4	5.6	1.7	0.4	-	-	-	-	-	-	-
2人	100.0	13.4	70.6	9.2	5.4	0.8	0.4	0.1	-	-	-	-	-
3人	100.0	5.1	21.9	53.8	15.4	3.2	0.6	0.1	-	-	-	-	-
4人	100.0	7.3	9.7	21.9	54.5	5.8	0.7	0.1	-	-	-	-	-
5人	100.0	8.4	5.3	12.0	22.7	45.7	5.3	0.4	0.2	-	-	-	-
6人	100.0	9.7	4.6	5.8	13.4	19.0	44.0	2.8	0.5	0.2	-	-	-
7人	100.0	7.2	5.0	2.2	2.8	12.7	24.3	40.3	4.4	1.1	-	-	-
8人	100.0	13.5	2.7	5.4	5.4	5.4	10.8	32.4	21.6	2.7	-	-	-
9人	100.0	-	-	12.5	12.5	-	-	25.0	25.0	25.0	-	-	-
不詳	100.0	7.8	27.2	22.4	21.6	10.6	6.1	3.2	1.0	0.1	0.0	0.0	0.0
非該当	100.0	28.1	32.5	28.9	9.6	0.9	-	-	-	-	-	-	-

[縦%表]

経歴計	現在計	1人	2人	3人	4人	5人	6人	7人	8人	9人	10人	11人	18人
5年前計	100.0	100.0	100.0	100.0	100.0	100.0	100.0	100.0	100.0	100.0	100.0	100.0	100.0
1人	15.0	62.3	6.1	4.1	1.2	0.7	-	-	-	-	-	-	-
2人	18.5	12.5	51.1	8.4	5.0	1.8	2.2	1.7	-	-	-	-	-
3人	15.6	4.0	13.3	40.9	11.9	5.8	2.6	0.6	-	-	-	-	-
4人	18.6	6.8	7.1	19.9	50.3	12.8	3.4	1.7	-	-	-	-	-
5人	8.7	3.7	1.8	5.1	9.8	46.8	12.3	2.2	4.7	-	-	-	-
6人	3.5	1.7	0.6	1.0	2.3	7.8	40.9	6.7	4.7	12.5	-	-	-
7人	1.5	0.5	0.3	0.2	0.2	2.2	9.5	40.8	18.6	25.0	-	-	-
8人	0.3	0.2	0.0	0.1	0.1	0.2	0.9	6.7	18.6	12.5	-	-	-
9人	0.1	-	-	0.0	0.0	-	-	1.1	4.7	25.0	-	-	-
不詳	17.4	6.8	18.5	19.0	18.7	21.8	28.2	38.5	48.8	25.0	100.0	100.0	100.0
非該当	0.9	1.3	1.2	1.3	0.4	0.1	-	-	-	-	-	-	-

24. 現在の世帯員総数×5年前の世帯員総数×世帯主の経歴(続)

不変型	現在計	1人	2人	3人	4人	5人	6人	7人	8人	9人	10人
5年前計	9483	1395	2493	1964	2178	901	368	142	34	7	1
1人	1369	1191	109	51	14	4	-	-	-	-	-
2人	1870	116	1495	145	101	12	1	-	-	-	-
3人	1512	23	287	912	232	50	8	-	-	-	-
4人	1885	30	139	391	1211	103	10	1	-	-	-
5人	848	9	26	92	198	473	45	4	1	-	-
6人	308	4	6	16	41	54	173	12	1	1	-
7人	131	-	5	1	3	18	30	67	6	1	-
8人	22	-	-	-	1	1	3	8	8	1	-
9人	7	-	-	-	1	-	-	2	2	2	-
不詳	1531	22	426	356	376	186	98	48	16	2	1

【横%表】

不変型	現在計	1人	2人	3人	4人	5人	6人	7人	8人	9人	10人
5年前計	100.0	14.7	26.3	20.7	23.0	9.5	3.9	1.5	0.4	0.1	0.0
1人	100.0	87.0	8.0	3.7	1.0	0.3	-	-	-	-	-
2人	100.0	6.2	79.9	7.8	5.4	0.6	0.1	-	-	-	-
3人	100.0	1.5	19.0	60.3	15.3	3.3	0.5	-	-	-	-
4人	100.0	1.6	7.4	20.7	64.2	5.5	0.5	0.1	-	-	-
5人	100.0	1.1	3.1	10.8	23.3	55.8	5.3	0.5	0.1	-	-
6人	100.0	1.3	1.9	5.2	13.3	17.5	56.2	3.9	0.3	0.3	-
7人	100.0	-	3.8	0.8	2.3	13.7	22.9	51.1	4.6	0.8	-
8人	100.0	-	-	-	4.5	4.5	13.6	36.4	36.4	4.5	-
9人	100.0	-	-	-	14.3	-	-	28.6	28.6	28.6	-
不詳	100.0	1.4	27.8	23.3	24.6	12.1	6.4	3.1	1.0	0.1	0.1

【縦%表】

不変型	現在計	1人	2人	3人	4人	5人	6人	7人	8人	9人	10人
5年前計	100.0	100.0	100.0	100.0	100.0	100.0	100.0	100.0	100.0	100.0	100.0
1人	14.4	85.4	4.4	2.6	0.6	0.4	-	-	-	-	-
2人	19.7	8.3	60.0	7.4	4.6	1.3	0.3	-	-	-	-
3人	15.9	1.6	11.5	46.4	10.7	5.5	2.2	-	-	-	-
4人	19.9	2.2	5.6	19.9	55.6	11.4	2.7	0.7	-	-	-
5人	8.9	0.6	1.0	4.7	9.1	52.5	12.2	2.8	2.9	-	-
6人	3.2	0.3	0.2	0.8	1.9	6.0	47.0	8.5	2.9	14.3	-
7人	1.4	-	0.2	0.1	0.1	2.0	8.2	47.2	17.6	14.3	-
8人	0.2	-	-	-	0.0	0.1	0.8	5.6	23.5	14.3	-
9人	0.1	-	-	-	0.0	-	-	1.4	5.9	28.6	-
不詳	16.1	1.6	17.1	18.1	17.3	20.6	26.6	33.8	47.1	28.6	100.0

24. 現在の世帯員総数×5年前の世帯員総数×世帯主の経歴(続)

合併型	現在計	2人	3人	4人	5人	6人	7人	8人	9人
5年前計	380	66	113	110	47	29	12	2	1
1人	92	50	27	13	2	-	-	-	-
2人	83	11	45	11	4	9	3	-	-
3人	92	3	27	49	9	3	1	-	-
4人	47	1	5	12	24	3	2	-	-
5人	21	-	1	9	3	7	-	1	-
6人	2	-	-	1	-	1	-	-	-
7人	2	-	-	-	-	-	-	1	1
不詳	41	1	8	15	5	6	6	-	-

[横%表]

合併型	現在計	2人	3人	4人	5人	6人	7人	8人	9人
5年前計	100.0	17.4	29.7	28.9	12.4	7.6	3.2	0.5	0.3
1人	100.0	54.3	29.3	14.1	2.2	-	-	-	-
2人	100.0	13.3	54.2	13.3	4.8	10.8	3.6	-	-
3人	100.0	3.3	29.3	53.3	9.8	3.3	1.1	-	-
4人	100.0	2.1	10.6	25.5	51.1	6.4	4.3	-	-
5人	100.0	-	4.8	42.9	14.3	33.3	-	4.8	-
6人	100.0	-	-	50.0	-	50.0	-	-	-
7人	100.0	-	-	-	-	-	-	50.0	50.0
不詳	100.0	2.4	19.5	36.6	12.2	14.6	14.6	-	-

[縦%表]

合併型	現在計	2人	3人	4人	5人	6人	7人	8人	9人
5年前計	100.0	100.0	100.0	100.0	100.0	100.0	100.0	100.0	100.0
1人	24.2	75.8	23.9	11.8	4.3	-	-	-	-
2人	21.8	16.7	39.8	10.0	8.5	31.0	25.0	-	-
3人	24.2	4.5	23.9	44.5	19.1	10.3	8.3	-	-
4人	12.4	1.5	4.4	10.9	51.1	10.3	16.7	-	-
5人	5.5	-	0.9	8.2	6.4	24.1	-	50.0	-
6人	0.5	-	-	0.9	-	3.4	-	-	-
7人	0.5	-	-	-	-	-	-	50.0	100.0
不詳	10.8	1.5	7.1	13.6	10.6	20.7	50.0	-	-

24. 現在の世帯員総数×5年前の世帯員総数×世帯主の経歴(続)

交代型	現在計	1人	2人	3人	4人	5人	6人	7人	8人
5年前計	590	193	133	109	56	48	35	14	2
2人	161	134	21	3	2	1	-	-	-
3人	114	19	67	21	6	1	-	-	-
4人	88	14	20	38	10	5	1	-	-
5人	62	6	8	17	22	7	2	-	-
6人	43	2	1	4	4	21	11	-	-
7人	25	1	1	3	-	3	13	3	1
8人	6	-	1	-	-	1	-	4	-
不詳	91	17	14	23	12	9	8	7	1

[横%表]

交代型	現在計	1人	2人	3人	4人	5人	6人	7人	8人
5年前計	100.0	32.7	22.5	18.5	9.5	8.1	5.9	2.4	0.3
2人	100.0	83.2	13.0	1.9	1.2	0.6	-	-	-
3人	100.0	16.7	58.8	18.4	5.3	0.9	-	-	-
4人	100.0	15.9	22.7	43.2	11.4	5.7	1.1	-	-
5人	100.0	9.7	12.9	27.4	35.5	11.3	3.2	-	-
6人	100.0	4.7	2.3	9.3	9.3	48.8	25.6	-	-
7人	100.0	4.0	4.0	12.0	-	12.0	52.0	12.0	4.0
8人	100.0	-	16.7	-	-	16.7	-	66.7	-
不詳	100.0	18.7	15.4	25.3	13.2	9.9	8.8	7.7	1.1

[縦%表]

交代型	現在計	1人	2人	3人	4人	5人	6人	7人	8人
5年前計	100.0	100.0	100.0	100.0	100.0	100.0	100.0	100.0	100.0
2人	27.3	69.4	15.8	2.8	3.6	2.1	-	-	-
3人	19.3	9.8	50.4	19.3	10.7	2.1	-	-	-
4人	14.9	7.3	15.0	34.9	17.9	10.4	2.9	-	-
5人	10.5	3.1	6.0	15.6	39.3	14.6	5.7	-	-
6人	7.3	1.0	0.8	3.7	7.1	43.8	31.4	-	-
7人	4.2	0.5	0.8	2.8	-	6.3	37.1	21.4	50.0
8人	1.0	-	0.8	-	-	2.1	-	28.6	-
不詳	15.4	8.8	10.5	21.1	21.4	18.8	22.9	50.0	50.0

24. 現在の世帯員総数×5年前の世帯員総数×世帯主の経歴(続)

発生型	現在計	1人	2人	3人	4人	5人	6人	7人	11人	18人
5年前計	1101	512	261	231	72	19	3	1	1	1
1人	56	36	7	11	2	-	-	-	-	-
2人	68	38	15	12	2	1	-	-	-	-
3人	167	55	61	42	8	1	-	-	-	-
4人	266	120	61	67	15	2	1	-	-	-
5人	134	75	23	18	13	4	1	-	-	-
6人	63	31	11	4	10	7	-	-	-	-
7人	18	10	3	-	2	2	-	1	-	-
8人	9	5	-	2	1	-	1	-	-	-
9人	1	-	-	1	-	-	-	-	-	-
不詳	205	110	43	41	8	1	-	-	1	1
非該当	114	32	37	33	11	1	-	-	-	-

【横%表】

発生型	現在計	1人	2人	3人	4人	5人	6人	7人	11人	18人
5年前計	100.0	46.5	23.7	21.0	6.5	1.7	0.3	0.1	0.1	0.1
1人	100.0	64.3	12.5	19.6	3.6	-	-	-	-	-
2人	100.0	55.9	22.1	17.6	2.9	1.5	-	-	-	-
3人	100.0	32.9	36.5	25.1	4.8	0.6	-	-	-	-
4人	100.0	45.1	22.9	25.2	5.6	0.8	0.4	-	-	-
5人	100.0	56.0	17.2	13.4	9.7	3.0	0.7	-	-	-
6人	100.0	49.2	17.5	6.3	15.9	11.1	-	-	-	-
7人	100.0	55.6	16.7	-	11.1	11.1	-	5.6	-	-
8人	100.0	55.6	-	22.2	11.1	-	11.1	-	-	-
9人	100.0	-	-	100.0	-	-	-	-	-	-
不詳	100.0	53.7	21.0	20.0	3.9	0.5	-	-	0.5	0.5
非該当	100.0	28.1	32.5	28.9	9.6	0.9	-	-	-	-

【縦%表】

発生型	現在計	1人	2人	3人	4人	5人	6人	7人	11人	18人
5年前計	100.0	100.0	100.0	100.0	100.0	100.0	100.0	100.0	100.0	100.0
1人	5.1	7.0	2.7	4.8	2.8	-	-	-	-	-
2人	6.2	7.4	5.7	5.2	2.8	5.3	-	-	-	-
3人	15.2	10.7	23.4	18.2	11.1	5.3	-	-	-	-
4人	24.2	23.4	23.4	29.0	20.8	10.5	33.3	-	-	-
5人	12.2	14.6	8.8	7.8	18.1	21.1	33.3	-	-	-
6人	5.7	6.1	4.2	1.7	13.9	36.8	-	-	-	-
7人	1.6	2.0	1.1	-	2.8	10.5	-	100.0	-	-
8人	0.8	1.0	-	0.9	1.4	-	33.3	-	-	-
9人	0.1	-	-	0.4	-	-	-	-	-	-
不詳	18.6	21.5	16.5	17.7	11.1	5.3	-	-	100.0	100.0
非該当	10.4	6.3	14.2	14.3	15.3	5.3	-	-	-	-

24. 現在の世帯員総数×5年前の世帯員総数×世帯主の経歴(続)

経歴不詳	現在計	1人	2人	3人	4人	5人	6人	7人	8人
5年前計	880	356	231	126	85	38	29	10	5
1人	352	304	29	16	2	1	-	-	-
2人	122	20	85	8	8	1	-	-	-
3人	50	1	6	39	3	-	1	-	-
4人	26	4	4	5	11	1	1	-	-
5人	13	1	-	1	3	6	2	-	-
6人	16	5	2	1	2	-	5	-	1
7人	5	2	-	-	-	-	1	2	-
不詳	296	19	105	56	56	29	19	8	4

[横%表]

経歴不詳	現在計	1人	2人	3人	4人	5人	6人	7人	8人
5年前計	100.0	40.5	26.3	14.3	9.7	4.3	3.3	1.1	0.6
1人	100.0	86.4	8.2	4.5	0.6	0.3	-	-	-
2人	100.0	16.4	69.7	6.6	6.6	0.8	-	-	-
3人	100.0	2.0	12.0	78.0	6.0	-	2.0	-	-
4人	100.0	15.4	15.4	19.2	42.3	3.8	3.8	-	-
5人	100.0	7.7	-	7.7	23.1	46.2	15.4	-	-
6人	100.0	31.3	12.5	6.3	12.5	-	31.3	-	6.3
7人	100.0	40.0	-	-	-	-	20.0	40.0	-
不詳	100.0	6.4	35.5	18.9	18.9	9.8	6.4	2.7	1.4

[縦%表]

経歴不詳	現在計	1人	2人	3人	4人	5人	6人	7人	8人
5年前計	100.0	100.0	100.0	100.0	100.0	100.0	100.0	100.0	100.0
1人	40.0	85.4	12.6	12.7	2.4	2.6	-	-	-
2人	13.9	5.6	36.8	6.3	9.4	2.6	-	-	-
3人	5.7	0.3	2.6	31.0	3.5	-	3.4	-	-
4人	3.0	1.1	1.7	4.0	12.9	2.6	3.4	-	-
5人	1.5	0.3	-	0.8	3.5	15.8	6.9	-	-
6人	1.8	1.4	0.9	0.8	2.4	-	17.2	-	20.0
7人	0.6	0.6	-	-	-	-	3.4	20.0	-
不詳	33.6	5.3	45.5	44.4	65.9	76.3	65.5	80.0	80.0

25. 世帯主の経歴×現在の世帯類型

	経歴計	不変型	合併型	交代型	発生型	不詳
家族類型計	12434	9483	380	590	1101	880
単独世帯	2456	1395	-	193	512	356
夫婦のみ	2406	2021	42	36	187	120
夫婦と子	4568	3938	168	82	244	136
男親と子	128	109	4	5	1	9
女親と子	667	369	12	116	87	83
夫婦・片親と子夫婦のみ	293	244	16	20	4	9
夫婦・片親と子と子夫婦	13	9	1	-	1	2
夫婦・片親と子夫婦と孫	1124	895	92	83	1	53
その他の親族世帯	462	308	33	46	29	46
非親族世帯	74	32	10	2	20	10
不詳	243	163	2	7	15	56

[横%表]

	経歴計	不変型	合併型	交代型	発生型	不詳
家族類型計	100.0	76.3	3.1	4.7	8.9	7.1
単独世帯	100.0	56.8	-	7.9	20.8	14.5
夫婦のみ	100.0	84.0	1.7	1.5	7.8	5.0
夫婦と子	100.0	86.2	3.7	1.8	5.3	3.0
男親と子	100.0	85.2	3.1	3.9	0.8	7.0
女親と子	100.0	55.3	1.8	17.4	13.0	12.4
夫婦・片親と子夫婦のみ	100.0	83.3	5.5	6.8	1.4	3.1
夫婦・片親と子と子夫婦	100.0	69.2	7.7	-	7.7	15.4
夫婦・片親と子夫婦と孫	100.0	79.6	8.2	7.4	0.1	4.7
その他の親族世帯	100.0	66.7	7.1	10.0	6.3	10.0
非親族世帯	100.0	43.2	13.5	2.7	27.0	13.5
不詳	100.0	67.1	0.8	2.9	6.2	23.0

[縦%表]

	経歴計	不変型	合併型	交代型	発生型	不詳
家族類型計	100.0	100.0	100.0	100.0	100.0	100.0
単独世帯	19.8	14.7	-	32.7	46.5	40.5
夫婦のみ	19.4	21.3	11.1	6.1	17.0	13.6
夫婦と子	36.7	41.5	44.2	13.9	22.2	15.5
男親と子	1.0	1.1	1.1	0.8	0.1	1.0
女親と子	5.4	3.9	3.2	19.7	7.9	9.4
夫婦・片親と子夫婦のみ	2.4	2.6	4.2	3.4	0.4	1.0
夫婦・片親と子と子夫婦	0.1	0.1	0.3	-	0.1	0.2
夫婦・片親と子夫婦と孫	9.0	9.4	24.2	14.1	0.1	6.0
その他の親族世帯	3.7	3.2	8.7	7.8	2.6	5.2
非親族世帯	0.6	0.3	2.6	0.3	1.8	1.1
不詳	2.0	1.7	0.5	1.2	1.4	6.4

26. 世帯主の経歴×5年前の世帯類型

	経歴計	不変型	合併型	交代型	発生型	不詳
家族類型計	12434	9483	380	590	1101	880
単独世帯	1869	1369	92	-	56	352
夫婦のみ	1743	1488	64	126	27	38
夫婦と子	4165	3378	107	167	464	49
男親と子	138	103	11	8	11	5
女親と子	512	360	12	35	32	73
夫婦・片親と子夫婦のみ	192	156	10	16	5	5
夫婦・片親と子と子夫婦	15	9	-	-	3	3
夫婦・片親と子夫婦と孫	996	750	30	97	98	21
その他の親族世帯	498	251	12	42	166	27
非親族世帯	48	25	1	3	12	7
ひとり親(性別不詳)と子	8	-	-	2	6	-
不詳	2250	1594	41	94	221	300

【横%表】

	経歴計	不変型	合併型	交代型	発生型	不詳
家族類型計	100.0	76.3	3.1	4.7	8.9	7.1
単独世帯	100.0	73.2	4.9	-	3.0	18.8
夫婦のみ	100.0	85.4	3.7	7.2	1.5	2.2
夫婦と子	100.0	81.1	2.6	4.0	11.1	1.2
男親と子	100.0	74.6	8.0	5.8	8.0	3.6
女親と子	100.0	70.3	2.3	6.8	6.3	14.3
夫婦・片親と子夫婦のみ	100.0	81.3	5.2	8.3	2.6	2.6
夫婦・片親と子と子夫婦	100.0	60.0	-	-	20.0	20.0
夫婦・片親と子夫婦と孫	100.0	75.3	3.0	9.7	9.8	2.1
その他の親族世帯	100.0	50.4	2.4	8.4	33.3	5.4
非親族世帯	100.0	52.1	2.1	6.3	25.0	14.6
ひとり親(性別不詳)と子	100.0	-	-	25.0	75.0	-
不詳	100.0	70.8	1.8	4.2	9.8	13.3

【縦%表】

	経歴計	不変型	合併型	交代型	発生型	不詳
家族類型計	100.0	100.0	100.0	100.0	100.0	100.0
単独世帯	15.0	14.4	24.2	-	5.1	40.0
夫婦のみ	14.0	15.7	16.8	21.4	2.5	4.3
夫婦と子	33.5	35.6	28.2	28.3	42.1	5.6
男親と子	1.1	1.1	2.9	1.4	1.0	0.6
女親と子	4.1	3.8	3.2	5.9	2.9	8.3
夫婦・片親と子夫婦のみ	1.5	1.6	2.6	2.7	0.5	0.6
夫婦・片親と子と子夫婦	0.1	0.1	-	-	0.3	0.3
夫婦・片親と子夫婦と孫	8.0	7.9	7.9	16.4	8.9	2.4
その他の親族世帯	4.0	2.6	3.2	7.1	15.1	3.1
非親族世帯	0.4	0.3	0.3	0.5	1.1	0.8
ひとり親(性別不詳)と子	0.1	-	-	0.3	0.5	-
不詳	18.1	16.8	10.8	15.9	20.1	34.1

27. 現在の家族類型×5年前の家族類型×世帯主の経歴

経歴計	現在計	単独世帯	夫婦のみ	夫婦と子	男親と子	女親と子	夫婦・片親と子夫婦	夫婦・片親と子と子夫婦	夫婦・片親と子夫婦と	その他の親族世帯	非親族世帯	不詳
5年前計	12434	2456	2406	4568	128	667	293	13	1124	462	74	243
単独世帯	1869	1531	137	128	3	30	1	-	4	10	16	9
夫婦のみ	1743	179	1247	260	2	8	13	-	23	8	1	2
夫婦と子	4165	288	436	3101	35	158	24	1	63	35	20	4
男親と子	138	22	6	35	64	-	2	-	2	5	2	-
女親と子	512	96	12	13	1	358	7	-	11	11	3	-
夫婦・片親と子夫婦	192	1	23	5	-	4	127	-	25	6	-	1
夫婦・片親と子と子夫婦	15	-	1	3	-	-	2	4	1	4	-	-
夫婦・片親と子夫婦と孫	996	67	28	119	1	11	67	1	659	42	1	-
その他の親族世帯	498	75	55	84	3	13	2	4	39	222	-	1
非親族世帯	48	14	3	7	-	-	1	-	-	1	21	1
ひとり親(性別不詳)と子	8	5	2	1	-	-	-	-	-	-	-	-
不詳	2250	178	456	812	19	85	47	3	297	118	10	225

[横%表]

経歴計	現在計	単独世帯	夫婦のみ	夫婦と子	男親と子	女親と子	夫婦・片親と子夫婦	夫婦・片親と子と子夫婦	夫婦・片親と子夫婦と	その他の親族世帯	非親族世帯	不詳
5年前計	100.0	19.8	19.4	36.7	1.0	5.4	2.4	0.1	9.0	3.7	0.6	2.0
単独世帯	100.0	81.9	7.3	6.8	0.2	1.6	0.1	-	0.2	0.5	0.9	0.5
夫婦のみ	100.0	10.3	71.5	14.9	0.1	0.5	0.7	-	1.3	0.5	0.1	0.1
夫婦と子	100.0	6.9	10.5	74.5	0.8	3.8	0.6	0.0	1.5	0.8	0.5	0.1
男親と子	100.0	15.9	4.3	25.4	46.4	-	1.4	-	1.4	3.6	1.4	-
女親と子	100.0	18.8	2.3	2.5	0.2	69.9	1.4	-	2.1	2.1	0.6	-
夫婦・片親と子夫婦	100.0	0.5	12.0	2.6	-	2.1	66.1	-	13.0	3.1	-	0.5
夫婦・片親と子と子夫婦	100.0	-	6.7	20.0	-	-	13.3	26.7	6.7	26.7	-	-
夫婦・片親と子夫婦と孫	100.0	6.7	2.8	11.9	0.1	1.1	6.7	0.1	66.2	4.2	0.1	-
その他の親族世帯	100.0	15.1	11.0	16.9	0.6	2.6	0.4	0.8	7.8	44.6	-	0.2
非親族世帯	100.0	29.2	6.3	14.6	-	-	2.1	-	-	2.1	43.8	2.1
ひとり親(性別不詳)と子	100.0	62.5	25.0	12.5	-	-	-	-	-	-	-	-
不詳	100.0	7.9	20.3	36.1	0.8	3.8	2.1	0.1	13.2	5.2	0.4	10.0

[縦%表]

経歴計	現在計	単独世帯	夫婦のみ	夫婦と子	男親と子	女親と子	夫婦・片親と子夫婦	夫婦・片親と子と子夫婦	夫婦・片親と子夫婦と	その他の親族世帯	非親族世帯	不詳
5年前計	100.0	100.0	100.0	100.0	100.0	100.0	100.0	100.0	100.0	100.0	100.0	100.0
単独世帯	15.0	62.3	5.7	2.8	2.3	4.5	0.3	-	0.4	2.2	21.6	3.7
夫婦のみ	14.0	7.3	51.8	5.7	1.6	1.2	4.4	-	2.0	1.7	1.4	0.8
夫婦と子	33.5	11.7	18.1	67.9	27.3	23.7	8.2	7.7	5.6	7.6	27.0	1.6
男親と子	1.1	0.9	0.2	0.8	50.0	-	0.7	-	0.2	1.1	2.7	-
女親と子	4.1	3.9	0.5	0.3	0.8	53.7	2.4	-	1.0	2.4	4.1	-
夫婦・片親と子夫婦	1.5	0.0	1.0	0.1	-	0.6	43.3	-	2.2	1.3	-	0.4
夫婦・片親と子と子夫婦	0.1	-	0.0	0.1	-	-	0.7	30.8	0.1	0.9	-	-
夫婦・片親と子夫婦と孫	8.0	2.7	1.2	2.6	0.8	1.6	22.9	7.7	58.6	9.1	1.4	-
その他の親族世帯	4.0	3.1	2.3	1.8	2.3	1.9	0.7	30.8	3.5	48.1	-	0.4
非親族世帯	0.4	0.6	0.1	0.2	-	-	0.3	-	-	0.2	28.4	0.4
ひとり親(性別不詳)と子	0.1	0.2	0.1	0.0	-	-	-	-	-	-	-	-
不詳	18.1	7.2	19.0	17.8	14.8	12.7	16.0	23.1	26.4	25.5	13.5	92.6

27. 現在の家族類型×5年前の家族類型×世帯主の経歴(続)

不変型	現在計	単独世帯	夫婦のみ	夫婦と子	男親と子	女親と子	夫婦・片親と子夫婦	夫婦・片親と子と子夫婦	夫婦・片親と子夫婦と	その他の親族世帯	非親族世帯	不詳
5年前計	9483	1395	2021	3938	109	369	244	9	895	308	32	163
単独世帯	1369	1191	80	65	1	17	-	-	1	5	4	5
夫婦のみ	1488	43	1214	212	-	-	8	-	4	7	-	-
夫婦と子	3378	45	339	2881	31	6	14	1	34	19	6	2
男親と子	103	12	3	27	59	-	1	-	-	1	-	-
女親と子	360	55	1	2	-	286	3	-	6	6	1	-
夫婦・片親と子夫婦	156	-	20	3	-	1	117	-	13	1	-	1
夫婦・片親と子と子夫婦	9	-	-	2	-	-	2	2	-	3	-	-
夫婦・片親と子夫婦と孫	750	6	9	73	1	3	58	1	578	21	-	-
その他の親族世帯	251	14	12	13	2	5	1	4	31	169	-	-
非親族世帯	25	7	-	1	-	-	1	-	-	-	16	-
不詳	1594	22	343	659	15	51	39	1	228	76	5	155

[横%表]

不変型	現在計	単独世帯	夫婦のみ	夫婦と子	男親と子	女親と子	夫婦・片親と子夫婦	夫婦・片親と子と子夫婦	夫婦・片親と子夫婦と	その他の親族世帯	非親族世帯	不詳
5年前計	100.0	14.7	21.3	41.5	1.1	3.9	2.6	0.1	9.4	3.2	0.3	1.7
単独世帯	100.0	87.0	5.8	4.7	0.1	1.2	-	-	0.1	0.4	0.3	0.4
夫婦のみ	100.0	2.9	81.6	14.2	-	-	0.5	-	0.3	0.5	-	-
夫婦と子	100.0	1.3	10.0	85.3	0.9	0.2	0.4	0.0	1.0	0.6	0.2	0.1
男親と子	100.0	11.7	2.9	26.2	57.3	-	1.0	-	-	1.0	-	-
女親と子	100.0	15.3	0.3	0.6	-	79.4	0.8	-	1.7	1.7	0.3	-
夫婦・片親と子夫婦	100.0	-	12.8	1.9	-	0.6	75.0	-	8.3	0.6	-	0.6
夫婦・片親と子と子夫婦	100.0	-	-	22.2	-	-	22.2	22.2	-	33.3	-	-
夫婦・片親と子夫婦と孫	100.0	0.8	1.2	9.7	0.1	0.4	7.7	0.1	77.1	2.8	-	-
その他の親族世帯	100.0	5.6	4.8	5.2	0.8	2.0	0.4	1.6	12.4	67.3	-	-
非親族世帯	100.0	28.0	-	4.0	-	-	4.0	-	-	-	64.0	-
不詳	100.0	1.4	21.5	41.3	0.9	3.2	2.4	0.1	14.3	4.8	0.3	9.7

[縦%表]

不変型	現在計	単独世帯	夫婦のみ	夫婦と子	男親と子	女親と子	夫婦・片親と子夫婦	夫婦・片親と子と子夫婦	夫婦・片親と子夫婦と	その他の親族世帯	非親族世帯	不詳
5年前計	100.0	100.0	100.0	100.0	100.0	100.0	100.0	100.0	100.0	100.0	100.0	100.0
単独世帯	14.4	85.4	4.0	1.7	0.9	4.6	-	-	0.1	1.6	12.5	3.1
夫婦のみ	15.7	3.1	60.1	5.4	-	-	3.3	-	0.4	2.3	-	-
夫婦と子	35.6	3.2	16.8	73.2	28.4	1.6	5.7	11.1	3.8	6.2	18.8	1.2
男親と子	1.1	0.9	0.1	0.7	54.1	-	0.4	-	-	0.3	-	-
女親と子	3.8	3.9	0.0	0.1	-	77.5	1.2	-	0.7	1.9	3.1	-
夫婦・片親と子夫婦	1.6	-	1.0	0.1	-	0.3	48.0	-	1.5	0.3	-	0.6
夫婦・片親と子と子夫婦	0.1	-	-	0.1	-	-	0.8	22.2	-	1.0	-	-
夫婦・片親と子夫婦と孫	7.9	0.4	0.4	1.9	0.9	0.8	23.8	11.1	64.6	6.8	-	-
その他の親族世帯	2.6	1.0	0.6	0.3	1.8	1.4	0.4	44.4	3.5	54.9	-	-
非親族世帯	0.3	0.5	-	0.0	-	-	0.4	-	-	-	50.0	-
不詳	16.8	1.6	17.0	16.7	13.8	13.8	16.0	11.1	25.5	24.7	15.6	95.1

27. 現在の家族類型×5年前の家族類型×世帯主の経歴(続)

合併型	現在計	夫婦のみ	夫婦と子	男親と子	女親と子	夫婦・片親と子夫婦	夫婦・片親と子と子夫婦	夫婦・片親と子夫婦と孫	その他の親族世帯	非親族世帯	不詳
5年前計	380	42	168	4	12	16	1	92	33	10	2
単独世帯	92	34	37	1	8	-	-	3	3	5	1
夫婦のみ	64	4	35	1	-	5	-	18	1	-	-
夫婦と子	107	1	71	1	-	7	-	23	3	1	-
男親と子	11	2	3	-	-	1	-	1	2	2	-
女親と子	12	1	1	1	3	1	-	2	3	-	-
夫婦・片親と子夫婦	10	-	-	-	-	-	-	8	2	-	-
夫婦・片親と子夫婦と孫	30	-	4	-	-	2	-	21	3	-	-
非親族世帯	12	-	1	-	-	-	-	2	9	-	-
その他の親族世帯	1	-	-	-	-	-	-	-	-	1	-
不詳	41	-	16	-	1	-	1	14	7	1	1

[横%表]

合併型	現在計	夫婦のみ	夫婦と子	男親と子	女親と子	夫婦・片親と子夫婦	夫婦・片親と子と子夫婦	夫婦・片親と子夫婦と孫	その他の親族世帯	非親族世帯	不詳
5年前計	100.0	11.1	44.2	1.1	3.2	4.2	0.3	24.2	8.7	2.6	0.5
単独世帯	100.0	37.0	40.2	1.1	8.7	-	-	3.3	3.3	5.4	1.1
夫婦のみ	100.0	6.3	54.7	1.6	-	7.8	-	28.1	1.6	-	-
夫婦と子	100.0	0.9	66.4	0.9	-	6.5	-	21.5	2.8	0.9	-
男親と子	100.0	18.2	27.3	-	-	9.1	-	9.1	18.2	18.2	-
女親と子	100.0	8.3	8.3	8.3	25.0	8.3	-	16.7	25.0	-	-
夫婦・片親と子夫婦	100.0	-	-	-	-	-	-	80.0	20.0	-	-
夫婦・片親と子夫婦と孫	100.0	-	13.3	-	-	6.7	-	70.0	10.0	-	-
非親族世帯	100.0	-	8.3	-	-	-	-	16.7	75.0	-	-
その他の親族世帯	100.0	-	-	-	-	-	-	-	-	100.0	-
不詳	100.0	-	39.0	-	2.4	-	2.4	34.1	17.1	2.4	2.4

[縦%表]

合併型	現在計	夫婦のみ	夫婦と子	男親と子	女親と子	夫婦・片親と子夫婦	夫婦・片親と子と子夫婦	夫婦・片親と子夫婦と孫	その他の親族世帯	非親族世帯	不詳
5年前計	100.0	100.0	100.0	100.0	100.0	100.0	100.0	100.0	100.0	100.0	100.0
単独世帯	24.2	81.0	22.0	25.0	66.7	-	-	3.3	9.1	50.0	50.0
夫婦のみ	16.8	9.5	20.8	25.0	-	31.3	-	19.6	3.0	-	-
夫婦と子	28.2	2.4	42.3	25.0	-	43.8	-	25.0	9.1	10.0	-
男親と子	2.9	4.8	1.8	-	-	6.3	-	1.1	6.1	20.0	-
女親と子	3.2	2.4	0.6	25.0	25.0	6.3	-	2.2	9.1	-	-
夫婦・片親と子夫婦	2.6	-	-	-	-	-	-	8.7	6.1	-	-
夫婦・片親と子夫婦と孫	7.9	-	2.4	-	-	12.5	-	22.8	9.1	-	-
非親族世帯	3.2	-	0.6	-	-	-	-	2.2	27.3	-	-
その他の親族世帯	0.3	-	-	-	-	-	-	-	-	10.0	-
不詳	10.8	-	9.5	-	8.3	-	100.0	15.2	21.2	10.0	50.0

27. 現在の家族類型×5年前の家族類型×世帯主の経歴(続)

交代型	現在計	単独世帯	夫婦のみ	夫婦と子	男親と子	女親と子	夫婦・片親と子夫婦	夫婦・片親と子夫婦と孫	その他の親族世帯	非親族世帯	不詳
5年前計	590	193	36	82	5	116	20	83	46	2	7
夫婦のみ	126	115	3	-	-	5	-	1	-	-	2
夫婦と子	167	28	12	32	1	84	1	3	4	2	-
男親と子	8	4	-	1	2	-	-	-	1	-	-
女親と子	35	14	3	-	-	12	3	1	2	-	-
夫婦・片親と子夫婦	16	1	1	-	-	2	6	3	3	-	-
夫婦・片親と子夫婦と孫	97	2	2	22	-	3	7	50	11	-	-
その他の親族世帯	42	10	5	6	1	1	-	5	14	-	-
非親族世帯	3	-	1	2	-	-	-	-	-	-	-
ひとり親(性別不詳)と子	2	1	1	-	-	-	-	-	-	-	-
不詳	94	18	8	19	1	9	3	20	11	-	5

【横%表】

交代型	現在計	単独世帯	夫婦のみ	夫婦と子	男親と子	女親と子	夫婦・片親と子夫婦	夫婦・片親と子夫婦と孫	その他の親族世帯	非親族世帯	不詳
5年前計	100.0	32.7	6.1	13.9	0.8	19.7	3.4	14.1	7.8	0.3	1.2
夫婦のみ	100.0	91.3	2.4	-	-	4.0	-	0.8	-	-	1.6
夫婦と子	100.0	16.8	7.2	19.2	0.6	50.3	0.6	1.8	2.4	1.2	-
男親と子	100.0	50.0	-	12.5	25.0	-	-	-	12.5	-	-
女親と子	100.0	40.0	8.6	-	-	34.3	8.6	2.9	5.7	-	-
夫婦・片親と子夫婦	100.0	6.3	6.3	-	-	12.5	37.5	18.8	18.8	-	-
夫婦・片親と子夫婦と孫	100.0	2.1	2.1	22.7	-	3.1	7.2	51.5	11.3	-	-
その他の親族世帯	100.0	23.8	11.9	14.3	2.4	2.4	-	11.9	33.3	-	-
非親族世帯	100.0	-	33.3	66.7	-	-	-	-	-	-	-
ひとり親(性別不詳)と子	100.0	50.0	50.0	-	-	-	-	-	-	-	-
不詳	100.0	19.1	8.5	20.2	1.1	9.6	3.2	21.3	11.7	-	5.3

【縦%表】

交代型	現在計	単独世帯	夫婦のみ	夫婦と子	男親と子	女親と子	夫婦・片親と子夫婦	夫婦・片親と子夫婦と孫	その他の親族世帯	非親族世帯	不詳
5年前計	100.0	100.0	100.0	100.0	100.0	100.0	100.0	100.0	100.0	100.0	100.0
夫婦のみ	21.4	59.6	8.3	-	-	4.3	-	1.2	-	-	28.6
夫婦と子	28.3	14.5	33.3	39.0	20.0	72.4	5.0	3.6	8.7	100.0	-
男親と子	1.4	2.1	-	1.2	40.0	-	-	-	2.2	-	-
女親と子	5.9	7.3	8.3	-	-	10.3	15.0	1.2	4.3	-	-
夫婦・片親と子夫婦	2.7	0.5	2.8	-	-	1.7	30.0	3.6	6.5	-	-
夫婦・片親と子夫婦と孫	16.4	1.0	5.6	26.8	-	2.6	35.0	60.2	23.9	-	-
その他の親族世帯	7.1	5.2	13.9	7.3	20.0	0.9	-	6.0	30.4	-	-
非親族世帯	0.5	-	2.8	2.4	-	-	-	-	-	-	-
ひとり親(性別不詳)と子	0.3	0.5	2.8	-	-	-	-	-	-	-	-
不詳	15.9	9.3	22.2	23.2	20.0	7.8	15.0	24.1	23.9	-	71.4

27. 現在の家族類型×5年前の家族類型×世帯主の経歴(続)

発生型	現在計	単独世帯	夫婦のみ	夫婦と子	男親と子	女親と子	夫婦・片親と子夫婦	夫婦・片親と子と子夫婦	夫婦・片親と子夫婦と	その他の親族世帯	非親族世帯	不詳
5年前計	1101	512	187	244	1	87	4	1	1	29	20	15
単独世帯	56	36	7	10	-	1	1	-	-	-	-	1
夫婦のみ	27	18	2	3	-	3	-	-	-	-	1	-
夫婦と子	464	209	82	86	1	62	2	-	-	9	11	2
男親と子	11	5	1	4	-	-	-	-	-	1	-	-
女親と子	32	16	4	8	-	2	-	-	-	-	2	-
夫婦・片親と子夫婦	5	-	2	2	-	1	-	-	-	-	-	-
夫婦・片親と子と子夫婦	3	-	1	1	-	-	-	1	-	-	-	-
夫婦・片親と子夫婦と孫	98	53	15	17	-	4	-	-	1	7	1	-
その他の親族世帯	166	50	38	63	-	6	1	-	-	7	-	1
非親族世帯	12	3	2	3	-	-	-	-	-	1	2	1
ひとり親(性別不詳)と子	6	4	1	1	-	-	-	-	-	-	-	-
不詳	221	118	32	46	-	8	-	-	-	4	3	10

[横%表]

発生型	現在計	単独世帯	夫婦のみ	夫婦と子	男親と子	女親と子	夫婦・片親と子夫婦	夫婦・片親と子と子夫婦	夫婦・片親と子夫婦と	その他の親族世帯	非親族世帯	不詳
5年前計	100.0	46.5	17.0	22.2	0.1	7.9	0.4	0.1	0.1	2.6	1.8	1.4
単独世帯	100.0	64.3	12.5	17.9	-	1.8	1.8	-	-	-	-	1.8
夫婦のみ	100.0	66.7	7.4	11.1	-	11.1	-	-	-	-	3.7	-
夫婦と子	100.0	45.0	17.7	18.5	0.2	13.4	0.4	-	-	1.9	2.4	0.4
男親と子	100.0	45.5	9.1	36.4	-	-	-	-	-	9.1	-	-
女親と子	100.0	50.0	12.5	25.0	-	6.3	-	-	-	-	6.3	-
夫婦・片親と子夫婦	100.0	-	40.0	40.0	-	20.0	-	-	-	-	-	-
夫婦・片親と子と子夫婦	100.0	-	33.3	33.3	-	-	-	33.3	-	-	-	-
夫婦・片親と子夫婦と孫	100.0	54.1	15.3	17.3	-	4.1	-	-	1.0	7.1	1.0	-
その他の親族世帯	100.0	30.1	22.9	38.0	-	3.6	0.6	-	-	4.2	-	0.6
非親族世帯	100.0	25.0	16.7	25.0	-	-	-	-	-	8.3	16.7	8.3
ひとり親(性別不詳)と子	100.0	66.7	16.7	16.7	-	-	-	-	-	-	-	-
不詳	100.0	53.4	14.5	20.8	-	3.6	-	-	-	1.8	1.4	4.5

[縦%表]

発生型	現在計	単独世帯	夫婦のみ	夫婦と子	男親と子	女親と子	夫婦・片親と子夫婦	夫婦・片親と子と子夫婦	夫婦・片親と子夫婦と	その他の親族世帯	非親族世帯	不詳
5年前計	100.0	100.0	100.0	100.0	100.0	100.0	100.0	100.0	100.0	100.0	100.0	100.0
単独世帯	5.1	7.0	3.7	4.1	-	1.1	25.0	-	-	-	-	6.7
夫婦のみ	2.5	3.5	1.1	1.2	-	3.4	-	-	-	-	5.0	-
夫婦と子	42.1	40.8	43.9	35.2	100.0	71.3	50.0	-	-	31.0	55.0	13.3
男親と子	1.0	1.0	0.5	1.6	-	-	-	-	-	3.4	-	-
女親と子	2.9	3.1	2.1	3.3	-	2.3	-	-	-	-	10.0	-
夫婦・片親と子夫婦	0.5	-	1.1	0.8	-	1.1	-	-	-	-	-	-
夫婦・片親と子と子夫婦	0.3	-	0.5	0.4	-	-	-	100.0	-	-	-	-
夫婦・片親と子夫婦と孫	8.9	10.4	8.0	7.0	-	4.6	-	-	100.0	24.1	5.0	-
その他の親族世帯	15.1	9.8	20.3	25.8	-	6.9	25.0	-	-	24.1	-	6.7
非親族世帯	1.1	0.6	1.1	1.2	-	-	-	-	-	3.4	10.0	6.7
ひとり親(性別不詳)と子	0.5	0.8	0.5	0.4	-	-	-	-	-	-	-	-
不詳	20.1	23.0	17.1	18.9	-	9.2	-	-	-	13.8	15.0	66.7

27. 現在の家族類型×5年前の家族類型×世帯主の経歴(続)

経歴不詳	現在計	単独世帯	夫婦のみ	夫婦と子	男親と子	女親と子	夫婦・片親と子夫婦	夫婦・片親と子と子夫婦	夫婦・片親と子夫婦と	その他の親族世帯	非親族世帯	不詳
5年前計	880	356	120	136	9	83	9	2	53	46	10	56
単独世帯	352	304	16	16	1	4	-	-	-	2	7	2
夫婦のみ	38	3	24	10	1	-	-	-	-	-	-	-
夫婦と子	49	6	2	31	1	6	-	-	3	-	-	-
男親と子	5	1	-	-	3	-	-	-	1	-	-	-
女親と子	73	11	3	2	-	55	-	-	2	-	-	-
夫婦・片親と子夫婦	5	-	-	-	-	-	4	-	1	-	-	-
夫婦・片親と子と子夫婦	3	-	-	-	-	-	-	1	1	1	-	-
夫婦・片親と子夫婦と孫	21	6	2	3	-	1	-	-	9	-	-	-
その他の親族世帯	27	1	-	1	-	1	-	-	1	23	-	-
非親族世帯	7	4	-	1	-	-	-	-	-	-	2	-
不詳	300	20	73	72	3	16	5	1	35	20	1	54

[横%表]

経歴不詳	現在計	単独世帯	夫婦のみ	夫婦と子	男親と子	女親と子	夫婦・片親と子夫婦	夫婦・片親と子と子夫婦	夫婦・片親と子夫婦と	その他の親族世帯	非親族世帯	不詳
5年前計	100.0	40.5	13.6	15.5	1.0	9.4	1.0	0.2	6.0	5.2	1.1	6.4
単独世帯	100.0	86.4	4.5	4.5	0.3	1.1	-	-	-	0.6	2.0	0.6
夫婦のみ	100.0	7.9	63.2	26.3	2.6	-	-	-	-	-	-	-
夫婦と子	100.0	12.2	4.1	63.3	2.0	12.2	-	-	6.1	-	-	-
男親と子	100.0	20.0	-	-	60.0	-	-	-	20.0	-	-	-
女親と子	100.0	15.1	4.1	2.7	-	75.3	-	-	2.7	-	-	-
夫婦・片親と子夫婦	100.0	-	-	-	-	-	80.0	-	20.0	-	-	-
夫婦・片親と子と子夫婦	100.0	-	-	-	-	-	-	33.3	33.3	33.3	-	-
夫婦・片親と子夫婦と孫	100.0	28.6	9.5	14.3	-	4.8	-	-	42.9	-	-	-
その他の親族世帯	100.0	3.7	-	3.7	-	3.7	-	-	3.7	85.2	-	-
非親族世帯	100.0	57.1	-	14.3	-	-	-	-	-	-	28.6	-
不詳	100.0	6.7	24.3	24.0	1.0	5.3	1.7	0.3	11.7	6.7	0.3	18.0

[縦%表]

経歴不詳	現在計	単独世帯	夫婦のみ	夫婦と子	男親と子	女親と子	夫婦・片親と子夫婦	夫婦・片親と子と子夫婦	夫婦・片親と子夫婦と	その他の親族世帯	非親族世帯	不詳
5年前計	100.0	100.0	100.0	100.0	100.0	100.0	100.0	100.0	100.0	100.0	100.0	100.0
単独世帯	40.0	85.4	13.3	11.8	11.1	4.8	-	-	-	4.3	70.0	3.6
夫婦のみ	4.3	0.8	20.0	7.4	11.1	-	-	-	-	-	-	-
夫婦と子	5.6	1.7	1.7	22.8	11.1	7.2	-	-	5.7	-	-	-
男親と子	0.6	0.3	-	-	33.3	-	-	-	1.9	-	-	-
女親と子	8.3	3.1	2.5	1.5	-	66.3	-	-	3.8	-	-	-
夫婦・片親と子夫婦	0.6	-	-	-	-	-	44.4	-	1.9	-	-	-
夫婦・片親と子と子夫婦	0.3	-	-	-	-	-	-	50.0	1.9	2.2	-	-
夫婦・片親と子夫婦と孫	2.4	1.7	1.7	2.2	-	1.2	-	-	17.0	-	-	-
その他の親族世帯	3.1	0.3	-	0.7	-	1.2	-	-	1.9	50.0	-	-
非親族世帯	0.8	1.1	-	0.7	-	-	-	-	-	-	20.0	-
不詳	34.1	5.6	60.8	52.9	33.3	19.3	55.6	50.0	66.0	43.5	10.0	96.4

28. 継続同居者数×世帯主年齢(5歳階級)×世帯主性別

男女計	計	1人	2人	3人	4人	5人	6人	7人	8人	9人	不詳
年齢計	12434	3061	2636	1918	1657	644	251	89	11	2	2165
0～19歳	123	91	1	-	-	-	-	-	-	-	31
20～24歳	391	293	16	1	-	-	-	-	-	-	81
25～29歳	613	454	56	28	2	2	-	-	-	-	71
30～34歳	870	387	199	100	53	6	1	-	-	-	124
35～39歳	905	221	150	188	154	60	12	4	-	-	116
40～44歳	1016	153	104	145	279	128	26	7	-	-	174
45～49歳	1345	172	157	186	379	153	42	12	2	1	241
50～54歳	1503	187	212	332	350	127	35	7	1	-	252
55～59歳	1387	170	337	335	191	50	23	4	3	-	274
60～64歳	1263	196	400	248	119	37	16	5	-	-	242
65～69歳	1116	208	398	172	54	16	33	18	2	-	215
70～74歳	913	211	326	103	38	22	28	21	2	1	161
75～79歳	505	158	150	39	14	23	25	3	-	-	93
80～84歳	312	100	89	26	9	11	7	6	1	-	63
85歳以上	172	60	41	15	15	9	3	2	-	-	27

[横%表]

男女計	計	1人	2人	3人	4人	5人	6人	7人	8人	9人	不詳
年齢計	100.0	24.6	21.2	15.4	13.3	5.2	2.0	0.7	0.1	0.0	17.4
0～19歳	100.0	74.0	0.8	-	-	-	-	-	-	-	25.2
20～24歳	100.0	74.9	4.1	0.3	-	-	-	-	-	-	20.7
25～29歳	100.0	74.1	9.1	4.6	0.3	0.3	-	-	-	-	11.6
30～34歳	100.0	44.5	22.9	11.5	6.1	0.7	0.1	-	-	-	14.3
35～39歳	100.0	24.4	16.6	20.8	17.0	6.6	1.3	0.4	-	-	12.8
40～44歳	100.0	15.1	10.2	14.3	27.5	12.6	2.6	0.7	-	-	17.1
45～49歳	100.0	12.8	11.7	13.8	28.2	11.4	3.1	0.9	0.1	0.1	17.9
50～54歳	100.0	12.4	14.1	22.1	23.3	8.4	2.3	0.5	0.1	-	16.8
55～59歳	100.0	12.3	24.3	24.2	13.8	3.6	1.7	0.3	0.2	-	19.8
60～64歳	100.0	15.5	31.7	19.6	9.4	2.9	1.3	0.4	-	-	19.2
65～69歳	100.0	18.6	35.7	15.4	4.8	1.4	3.0	1.6	0.2	-	19.3
70～74歳	100.0	23.1	35.7	11.3	4.2	2.4	3.1	2.3	0.2	0.1	17.6
75～79歳	100.0	31.3	29.7	7.7	2.8	4.6	5.0	0.6	-	-	18.4
80～84歳	100.0	32.1	28.5	8.3	2.9	3.5	2.2	1.9	0.3	-	20.2
85歳以上	100.0	34.9	23.8	8.7	8.7	5.2	1.7	1.2	-	-	15.7

[縦%表]

男女計	計	1人	2人	3人	4人	5人	6人	7人	8人	9人	不詳
年齢計	100.0	100.0	100.0	100.0	100.0	100.0	100.0	100.0	100.0	100.0	100.0
0～19歳	1.0	3.0	0.0	-	-	-	-	-	-	-	1.4
20～24歳	3.1	9.6	0.6	0.1	-	-	-	-	-	-	3.7
25～29歳	4.9	14.8	2.1	1.5	0.1	0.3	-	-	-	-	3.3
30～34歳	7.0	12.6	7.5	5.2	3.2	0.9	0.4	-	-	-	5.7
35～39歳	7.3	7.2	5.7	9.8	9.3	9.3	4.8	4.5	-	-	5.4
40～44歳	8.2	5.0	3.9	7.6	16.8	19.9	10.4	7.9	-	-	8.0
45～49歳	10.8	5.6	6.0	9.7	22.9	23.8	16.7	13.5	18.2	50.0	11.1
50～54歳	12.1	6.1	8.0	17.3	21.1	19.7	13.9	7.9	9.1	-	11.6
55～59歳	11.2	5.6	12.8	17.5	11.5	7.8	9.2	4.5	27.3	-	12.7
60～64歳	10.2	6.4	15.2	12.9	7.2	5.7	6.4	5.6	-	-	11.2
65～69歳	9.0	6.8	15.1	9.0	3.3	2.5	13.1	20.2	18.2	-	9.9
70～74歳	7.3	6.9	12.4	5.4	2.3	3.4	11.2	23.6	18.2	50.0	7.4
75～79歳	4.1	5.2	5.7	2.0	0.8	3.6	10.0	3.4	-	-	4.3
80～84歳	2.5	3.3	3.4	1.4	0.5	1.7	2.8	6.7	9.1	-	2.9
85歳以上	1.4	2.0	1.6	0.8	0.9	1.4	1.2	2.2	-	-	1.2

28. 継続同居者数×世帯主年齢(5歳階級)×世帯主性別(続)

男	計	1人	2人	3人	4人	5人	6人	7人	8人	9人	不詳
年齢計	10370	1778	2266	1771	1609	623	243	88	10	2	1980
0～19歳	79	60	-	-	-	-	-	-	-	-	19
20～24歳	254	190	8	-	-	-	-	-	-	-	56
25～29歳	504	359	49	27	2	2	-	-	-	-	65
30～34歳	773	325	186	92	53	5	1	-	-	-	111
35～39歳	825	195	127	173	148	59	12	4	-	-	107
40～44歳	929	113	89	125	273	127	26	7	-	-	169
45～49歳	1204	121	119	163	371	152	41	12	2	1	222
50～54歳	1320	106	166	303	343	127	33	7	1	-	234
55～59歳	1202	82	284	314	189	49	23	4	3	-	254
60～64歳	1069	81	352	242	117	33	16	5	-	-	223
65～69歳	904	54	363	168	50	13	30	18	2	-	206
70～74歳	684	47	293	95	34	18	27	20	1	1	148
75～79歳	330	24	126	35	11	22	24	3	-	-	85
80～84歳	195	13	76	20	6	8	7	6	1	-	58
85歳以上	98	8	28	14	12	8	3	2	-	-	23

[横%表]

男	計	1人	2人	3人	4人	5人	6人	7人	8人	9人	不詳
年齢計	100.0	17.1	21.9	17.1	15.5	6.0	2.3	0.8	0.1	0.0	19.1
0～19歳	100.0	75.9	-	-	-	-	-	-	-	-	24.1
20～24歳	100.0	74.8	3.1	-	-	-	-	-	-	-	22.0
25～29歳	100.0	71.2	9.7	5.4	0.4	0.4	-	-	-	-	12.9
30～34歳	100.0	42.0	24.1	11.9	6.9	0.6	0.1	-	-	-	14.4
35～39歳	100.0	23.6	15.4	21.0	17.9	7.2	1.5	0.5	-	-	13.0
40～44歳	100.0	12.2	9.6	13.5	29.4	13.7	2.8	0.8	-	-	18.2
45～49歳	100.0	10.0	9.9	13.5	30.8	12.6	3.4	1.0	0.2	0.1	18.4
50～54歳	100.0	8.0	12.6	23.0	26.0	9.6	2.5	0.5	0.1	-	17.7
55～59歳	100.0	6.8	23.6	26.1	15.7	4.1	1.9	0.3	0.2	-	21.1
60～64歳	100.0	7.6	32.9	22.6	10.9	3.1	1.5	0.5	-	-	20.9
65～69歳	100.0	6.0	40.2	18.6	5.5	1.4	3.3	2.0	0.2	-	22.8
70～74歳	100.0	6.9	42.8	13.9	5.0	2.6	3.9	2.9	0.1	0.1	21.6
75～79歳	100.0	7.3	38.2	10.6	3.3	6.7	7.3	0.9	-	-	25.8
80～84歳	100.0	6.7	39.0	10.3	3.1	4.1	3.6	3.1	0.5	-	29.7
85歳以上	100.0	8.2	28.6	14.3	12.2	8.2	3.1	2.0	-	-	23.5

[縦%表]

男	計	1人	2人	3人	4人	5人	6人	7人	8人	9人	不詳
年齢計	100.0	100.0	100.0	100.0	100.0	100.0	100.0	100.0	100.0	100.0	100.0
0～19歳	0.8	3.4	-	-	-	-	-	-	-	-	1.0
20～24歳	2.4	10.7	0.4	-	-	-	-	-	-	-	2.8
25～29歳	4.9	20.2	2.2	1.5	0.1	0.3	-	-	-	-	3.3
30～34歳	7.5	18.3	8.2	5.2	3.3	0.8	0.4	-	-	-	5.6
35～39歳	8.0	11.0	5.6	9.8	9.2	9.5	4.9	4.5	-	-	5.4
40～44歳	9.0	6.4	3.9	7.1	17.0	20.4	10.7	8.0	-	-	8.5
45～49歳	11.6	6.8	5.3	9.2	23.1	24.4	16.9	13.6	20.0	50.0	11.2
50～54歳	12.7	6.0	7.3	17.1	21.3	20.4	13.6	8.0	10.0	-	11.8
55～59歳	11.6	4.6	12.5	17.7	11.7	7.9	9.5	4.5	30.0	-	12.8
60～64歳	10.3	4.6	15.5	13.7	7.3	5.3	6.6	5.7	-	-	11.3
65～69歳	8.7	3.0	16.0	9.5	3.1	2.1	12.3	20.5	20.0	-	10.4
70～74歳	6.6	2.6	12.9	5.4	2.1	2.9	11.1	22.7	10.0	50.0	7.5
75～79歳	3.2	1.3	5.6	2.0	0.7	3.5	9.9	3.4	-	-	4.3
80～84歳	1.9	0.7	3.4	1.1	0.4	1.3	2.9	6.8	10.0	-	2.9
85歳以上	0.9	0.4	1.2	0.8	0.7	1.3	1.2	2.3	-	-	1.2

28. 継続同居者数×世帯主年齢(5歳階級)×世帯主性別(続)

女	計	1人	2人	3人	4人	5人	6人	7人	8人	不詳
年齢計	2064	1283	370	147	48	21	8	1	1	185
0～19歳	44	31	1	-	-	-	-	-	-	12
20～24歳	137	103	8	1	-	-	-	-	-	25
25～29歳	109	95	7	1	-	-	-	-	-	6
30～34歳	97	62	13	8	-	1	-	-	-	13
35～39歳	80	26	23	15	6	1	-	-	-	9
40～44歳	87	40	15	20	6	1	-	-	-	5
45～49歳	141	51	38	23	8	1	1	-	-	19
50～54歳	183	81	46	29	7	-	2	-	-	18
55～59歳	185	88	53	21	2	1	-	-	-	20
60～64歳	194	115	48	6	2	4	-	-	-	19
65～69歳	212	154	35	4	4	3	3	-	-	9
70～74歳	229	164	33	8	4	4	1	1	1	13
75～79歳	175	134	24	4	3	1	1	-	-	8
80～84歳	117	87	13	6	3	3	-	-	-	5
85歳以上	74	52	13	1	3	1	-	-	-	4

[横%表]

女	計	1人	2人	3人	4人	5人	6人	7人	8人	不詳
年齢計	100.0	62.2	17.9	7.1	2.3	1.0	0.4	0.0	0.0	9.0
0～19歳	100.0	70.5	2.3	-	-	-	-	-	-	27.3
20～24歳	100.0	75.2	5.8	0.7	-	-	-	-	-	18.2
25～29歳	100.0	87.2	6.4	0.9	-	-	-	-	-	5.5
30～34歳	100.0	63.9	13.4	8.2	-	1.0	-	-	-	13.4
35～39歳	100.0	32.5	28.8	18.8	7.5	1.3	-	-	-	11.3
40～44歳	100.0	46.0	17.2	23.0	6.9	1.1	-	-	-	5.7
45～49歳	100.0	36.2	27.0	16.3	5.7	0.7	0.7	-	-	13.5
50～54歳	100.0	44.3	25.1	15.8	3.8	-	1.1	-	-	9.8
55～59歳	100.0	47.6	28.6	11.4	1.1	0.5	-	-	-	10.8
60～64歳	100.0	59.3	24.7	3.1	1.0	2.1	-	-	-	9.8
65～69歳	100.0	72.6	16.5	1.9	1.9	1.4	1.4	-	-	4.2
70～74歳	100.0	71.6	14.4	3.5	1.7	1.7	0.4	0.4	0.4	5.7
75～79歳	100.0	76.6	13.7	2.3	1.7	0.6	0.6	-	-	4.6
80～84歳	100.0	74.4	11.1	5.1	2.6	2.6	-	-	-	4.3
85歳以上	100.0	70.3	17.6	1.4	4.1	1.4	-	-	-	5.4

[縦%表]

女	計	1人	2人	3人	4人	5人	6人	7人	8人	不詳
年齢計	100.0	100.0	100.0	100.0	100.0	100.0	100.0	100.0	100.0	100.0
0～19歳	2.1	2.4	0.3	-	-	-	-	-	-	6.5
20～24歳	6.6	8.0	2.2	0.7	-	-	-	-	-	13.5
25～29歳	5.3	7.4	1.9	0.7	-	-	-	-	-	3.2
30～34歳	4.7	4.8	3.5	5.4	-	4.8	-	-	-	7.0
35～39歳	3.9	2.0	6.2	10.2	12.5	4.8	-	-	-	4.9
40～44歳	4.2	3.1	4.1	13.6	12.5	4.8	-	-	-	2.7
45～49歳	6.8	4.0	10.3	15.6	16.7	4.8	12.5	-	-	10.3
50～54歳	8.9	6.3	12.4	19.7	14.6	-	25.0	-	-	9.7
55～59歳	9.0	6.9	14.3	14.3	4.2	4.8	-	-	-	10.8
60～64歳	9.4	9.0	13.0	4.1	4.2	19.0	-	-	-	10.3
65～69歳	10.3	12.0	9.5	2.7	8.3	14.3	37.5	-	-	4.9
70～74歳	11.1	12.8	8.9	5.4	8.3	19.0	12.5	100.0	100.0	7.0
75～79歳	8.5	10.4	6.5	2.7	6.3	4.8	12.5	-	-	4.3
80～84歳	5.7	6.8	3.5	4.1	6.3	14.3	-	-	-	2.7
85歳以上	3.6	4.1	3.5	0.7	6.3	4.8	-	-	-	2.2

29. 転出者数×世帯主年齢(5歳階級)×世帯主性別

男女計	計	0人	1人	2人	3人	4人	5人	不詳
年齢計	12434	8382	1236	500	120	27	4	2165
0～19歳	123	88	1	3	-	-	-	31
20～24歳	391	254	33	18	3	2	-	81
25～29歳	613	268	153	97	21	2	1	71
30～34歳	870	324	225	159	32	6	-	124
35～39歳	905	454	218	98	19	-	-	116
40～44歳	1016	691	107	33	9	2	-	174
45～49歳	1345	1007	81	10	6	-	-	241
50～54歳	1503	1118	107	20	5	1	-	252
55～59歳	1387	974	105	23	8	3	-	274
60～64歳	1263	900	87	22	7	5	-	242
65～69歳	1116	825	57	8	6	4	1	215
70～74歳	913	710	34	4	1	2	1	161
75～79歳	505	398	9	3	2	-	-	93
80～84歳	312	237	10	1	-	-	1	63
85歳以上	172	134	9	1	1	-	-	27

[横%表]

男女計	計	0人	1人	2人	3人	4人	5人	不詳
年齢計	100.0	67.4	9.9	4.0	1.0	0.2	0.0	17.4
0～19歳	100.0	71.5	0.8	2.4	-	-	-	25.2
20～24歳	100.0	65.0	8.4	4.6	0.8	0.5	-	20.7
25～29歳	100.0	43.7	25.0	15.8	3.4	0.3	0.2	11.6
30～34歳	100.0	37.2	25.9	18.3	3.7	0.7	-	14.3
35～39歳	100.0	50.2	24.1	10.8	2.1	-	-	12.8
40～44歳	100.0	68.0	10.5	3.2	0.9	0.2	-	17.1
45～49歳	100.0	74.9	6.0	0.7	0.4	-	-	17.9
50～54歳	100.0	74.4	7.1	1.3	0.3	0.1	-	16.8
55～59歳	100.0	70.2	7.6	1.7	0.6	0.2	-	19.8
60～64歳	100.0	71.3	6.9	1.7	0.6	0.4	-	19.2
65～69歳	100.0	73.9	5.1	0.7	0.5	0.4	0.1	19.3
70～74歳	100.0	77.8	3.7	0.4	0.1	0.2	0.1	17.6
75～79歳	100.0	78.8	1.8	0.6	0.4	-	-	18.4
80～84歳	100.0	76.0	3.2	0.3	-	-	0.3	20.2
85歳以上	100.0	77.9	5.2	0.6	0.6	-	-	15.7

[縦%表]

男女計	計	0人	1人	2人	3人	4人	5人	不詳
年齢計	100.0	100.0	100.0	100.0	100.0	100.0	100.0	100.0
0～19歳	1.0	1.0	0.1	0.6	-	-	-	1.4
20～24歳	3.1	3.0	2.7	3.6	2.5	7.4	-	3.7
25～29歳	4.9	3.2	12.4	19.4	17.5	7.4	25.0	3.3
30～34歳	7.0	3.9	18.2	31.8	26.7	22.2	-	5.7
35～39歳	7.3	5.4	17.6	19.6	15.8	-	-	5.4
40～44歳	8.2	8.2	8.7	6.6	7.5	7.4	-	8.0
45～49歳	10.8	12.0	6.6	2.0	5.0	-	-	11.1
50～54歳	12.1	13.3	8.7	4.0	4.2	3.7	-	11.6
55～59歳	11.2	11.6	8.5	4.6	6.7	11.1	-	12.7
60～64歳	10.2	10.7	7.0	4.4	5.8	18.5	-	11.2
65～69歳	9.0	9.8	4.6	1.6	5.0	14.8	25.0	9.9
70～74歳	7.3	8.5	2.8	0.8	0.8	7.4	25.0	7.4
75～79歳	4.1	4.7	0.7	0.6	1.7	-	-	4.3
80～84歳	2.5	2.8	0.8	0.2	-	-	25.0	2.9
85歳以上	1.4	1.6	0.7	0.2	0.8	-	-	1.2

29. 転出者数×世帯主年齢(5歳階級)×世帯主性別(続)

男	計	0人	1人	2人	3人	4人	5人	不詳
年齢計	10370	6633	1133	480	115	25	4	1980
0～19歳	79	57	-	3	-	-	-	19
20～24歳	254	149	28	16	3	2	-	56
25～29歳	504	179	143	93	21	2	1	65
30～34歳	773	256	213	156	32	5	-	111
35～39歳	825	393	209	97	19	-	-	107
40～44歳	929	618	98	33	9	2	-	169
45～49歳	1204	894	75	8	5	-	-	222
50～54歳	1320	972	93	17	3	1	-	234
55～59歳	1202	823	95	21	7	2	-	254
60～64歳	1069	733	79	22	7	5	-	223
65～69歳	904	630	51	7	5	4	1	206
70～74歳	684	500	29	3	1	2	1	148
75～79歳	330	234	7	2	2	-	-	85
80～84歳	195	130	5	1	-	-	1	58
85歳以上	98	65	8	1	1	-	-	23

[横%表]

男	計	0人	1人	2人	3人	4人	5人	不詳
年齢計	100.0	64.0	10.9	4.6	1.1	0.2	0.0	19.1
0～19歳	100.0	72.2	-	3.8	-	-	-	24.1
20～24歳	100.0	58.7	11.0	6.3	1.2	0.8	-	22.0
25～29歳	100.0	35.5	28.4	18.5	4.2	0.4	0.2	12.9
30～34歳	100.0	33.1	27.6	20.2	4.1	0.6	-	14.4
35～39歳	100.0	47.6	25.3	11.8	2.3	-	-	13.0
40～44歳	100.0	66.5	10.5	3.6	1.0	0.2	-	18.2
45～49歳	100.0	74.3	6.2	0.7	0.4	-	-	18.4
50～54歳	100.0	73.6	7.0	1.3	0.2	0.1	-	17.7
55～59歳	100.0	68.5	7.9	1.7	0.6	0.2	-	21.1
60～64歳	100.0	68.6	7.4	2.1	0.7	0.5	-	20.9
65～69歳	100.0	69.7	5.6	0.8	0.6	0.4	0.1	22.8
70～74歳	100.0	73.1	4.2	0.4	0.1	0.3	0.1	21.6
75～79歳	100.0	70.9	2.1	0.6	0.6	-	-	25.8
80～84歳	100.0	66.7	2.6	0.5	-	-	0.5	29.7
85歳以上	100.0	66.3	8.2	1.0	1.0	-	-	23.5

[縦%表]

男	計	0人	1人	2人	3人	4人	5人	不詳
年齢計	100.0	100.0	100.0	100.0	100.0	100.0	100.0	100.0
0～19歳	0.8	0.9	-	0.6	-	-	-	1.0
20～24歳	2.4	2.2	2.5	3.3	2.6	8.0	-	2.8
25～29歳	4.9	2.7	12.6	19.4	18.3	8.0	25.0	3.3
30～34歳	7.5	3.9	18.8	32.5	27.8	20.0	-	5.6
35～39歳	8.0	5.9	18.4	20.2	16.5	-	-	5.4
40～44歳	9.0	9.3	8.6	6.9	7.8	8.0	-	8.5
45～49歳	11.6	13.5	6.6	1.7	4.3	-	-	11.2
50～54歳	12.7	14.7	8.2	3.5	2.6	4.0	-	11.8
55～59歳	11.6	12.4	8.4	4.4	6.1	8.0	-	12.8
60～64歳	10.3	11.1	7.0	4.6	6.1	20.0	-	11.3
65～69歳	8.7	9.5	4.5	1.5	4.3	16.0	25.0	10.4
70～74歳	6.6	7.5	2.6	0.6	0.9	8.0	25.0	7.5
75～79歳	3.2	3.5	0.6	0.4	1.7	-	-	4.3
80～84歳	1.9	2.0	0.4	0.2	-	-	25.0	2.9
85歳以上	0.9	1.0	0.7	0.2	0.9	-	-	1.2

29. 転出者数×世帯主年齢(5歳階級)×世帯主性別(続)

女	計	0人	1人	2人	3人	4人	不詳
年齢計	2064	1749	103	20	5	2	185
0～19歳	44	31	1	-	-	-	12
20～24歳	137	105	5	2	-	-	25
25～29歳	109	89	10	4	-	-	6
30～34歳	97	68	12	3	-	1	13
35～39歳	80	61	9	1	-	-	9
40～44歳	87	73	9	-	-	-	5
45～49歳	141	113	6	2	1	-	19
50～54歳	183	146	14	3	2	-	18
55～59歳	185	151	10	2	1	1	20
60～64歳	194	167	8	-	-	-	19
65～69歳	212	195	6	1	1	-	9
70～74歳	229	210	5	1	-	-	13
75～79歳	175	164	2	1	-	-	8
80～84歳	117	107	5	-	-	-	5
85歳以上	74	69	1	-	-	-	4

[横%表]

女	計	0人	1人	2人	3人	4人	不詳
年齢計	100.0	84.7	5.0	1.0	0.2	0.1	9.0
0～19歳	100.0	70.5	2.3	-	-	-	27.3
20～24歳	100.0	76.6	3.6	1.5	-	-	18.2
25～29歳	100.0	81.7	9.2	3.7	-	-	5.5
30～34歳	100.0	70.1	12.4	3.1	-	1.0	13.4
35～39歳	100.0	76.3	11.3	1.3	-	-	11.3
40～44歳	100.0	83.9	10.3	-	-	-	5.7
45～49歳	100.0	80.1	4.3	1.4	0.7	-	13.5
50～54歳	100.0	79.8	7.7	1.6	1.1	-	9.8
55～59歳	100.0	81.6	5.4	1.1	0.5	0.5	10.8
60～64歳	100.0	86.1	4.1	-	-	-	9.8
65～69歳	100.0	92.0	2.8	0.5	0.5	-	4.2
70～74歳	100.0	91.7	2.2	0.4	-	-	5.7
75～79歳	100.0	93.7	1.1	0.6	-	-	4.6
80～84歳	100.0	91.5	4.3	-	-	-	4.3
85歳以上	100.0	93.2	1.4	-	-	-	5.4

[縦%表]

女	計	0人	1人	2人	3人	4人	不詳
年齢計	100.0	100.0	100.0	100.0	100.0	100.0	100.0
0～19歳	2.1	1.8	1.0	-	-	-	6.5
20～24歳	6.6	6.0	4.9	10.0	-	-	13.5
25～29歳	5.3	5.1	9.7	20.0	-	-	3.2
30～34歳	4.7	3.9	11.7	15.0	-	50.0	7.0
35～39歳	3.9	3.5	8.7	5.0	-	-	4.9
40～44歳	4.2	4.2	8.7	-	-	-	2.7
45～49歳	6.8	6.5	5.8	10.0	20.0	-	10.3
50～54歳	8.9	8.3	13.6	15.0	40.0	-	9.7
55～59歳	9.0	8.6	9.7	10.0	20.0	50.0	10.8
60～64歳	9.4	9.5	7.8	-	-	-	10.3
65～69歳	10.3	11.1	5.8	5.0	20.0	-	4.9
70～74歳	11.1	12.0	4.9	5.0	-	-	7.0
75～79歳	8.5	9.4	1.9	5.0	-	-	4.3
80～84歳	5.7	6.1	4.9	-	-	-	2.7
85歳以上	3.6	3.9	1.0	-	-	-	2.2

30. 転入理由×転入者の婚姻状態×転入者の性別

男女計	計	結婚	離婚	配偶者と死別	入学・卒業等	就職・転勤等	扶養・育児支援等	その他	不詳	非該当
婚姻状態計	111906	851	44	23	83	211	100	153	165	110276
未婚	11014	16	11	1	72	156	28	78	54	10598
有配偶	10373	817	3	-	1	30	42	40	73	9367
死別	1082	4	1	21	-	7	23	21	12	993
離別	229	7	27	-	-	5	4	5	10	171
不詳	1073	7	2	1	10	13	3	9	16	1012
非該当	88135	-	-	-	-	-	-	-	-	88135
[横%表]	100.0	0.8	0.0	0.0	0.1	0.2	0.1	0.1	0.1	98.5
未婚	100.0	0.1	0.1	0.0	0.7	1.4	0.3	0.7	0.5	96.2
有配偶	100.0	7.9	0.0	-	0.0	0.3	0.4	0.4	0.7	90.3
死別	100.0	0.4	0.1	1.9	-	0.6	2.1	1.9	1.1	91.8
離別	100.0	3.1	11.8	-	-	2.2	1.7	2.2	4.4	74.7
不詳	100.0	0.7	0.2	0.1	0.9	1.2	0.3	0.8	1.5	94.3
非該当	100.0	-	-	-	-	-	-	-	-	100.0
[縦%表]	100.0	100.0	100.0	100.0	100.0	100.0	100.0	100.0	100.0	100.0
未婚	9.8	1.9	25.0	4.3	86.7	73.9	28.0	51.0	32.7	9.6
有配偶	9.3	96.0	6.8	-	1.2	14.2	42.0	26.1	44.2	8.5
死別	1.0	0.5	2.3	91.3	-	3.3	23.0	13.7	7.3	0.9
離別	0.2	0.8	61.4	-	-	2.4	4.0	3.3	6.1	0.2
不詳	1.0	0.8	4.5	4.3	12.0	6.2	3.0	5.9	9.7	0.9
非該当	78.8	-	-	-	-	-	-	-	-	79.9

男	計	結婚	離婚	配偶者と死別	入学・卒業等	就職・転勤等	扶養・育児支援等	その他	不詳	非該当
婚姻状態計	7166	48	13	4	39	115	39	61	53	6794
未婚	5715	11	4	-	33	95	16	39	35	5482
有配偶	895	34	-	-	-	11	20	20	5	805
死別	91	-	-	4	-	1	1	2	-	83
離別	63	2	7	-	-	3	-	-	7	44
不詳	402	1	2	-	6	5	2	-	6	380
[横%表]	100.0	0.7	0.2	0.1	0.5	1.6	0.5	0.9	0.7	94.8
未婚	100.0	0.2	0.1	-	0.6	1.7	0.3	0.7	0.6	95.9
有配偶	100.0	3.8	-	-	-	1.2	2.2	2.2	0.6	89.9
死別	100.0	-	-	4.4	-	1.1	1.1	2.2	-	91.2
離別	100.0	3.2	11.1	-	-	4.8	-	-	11.1	69.8
不詳	100.0	0.2	0.5	-	1.5	1.2	0.5	-	1.5	94.5
[縦%表]	100.0	100.0	100.0	100.0	100.0	100.0	100.0	100.0	100.0	100.0
未婚	79.8	22.9	30.8	-	84.6	82.6	41.0	63.9	66.0	80.7
有配偶	12.5	70.8	-	-	-	9.6	51.3	32.8	9.4	11.8
死別	1.3	-	-	100.0	-	0.9	2.6	3.3	-	1.2
離別	0.9	4.2	53.8	-	-	2.6	-	-	13.2	0.6
不詳	5.6	2.1	15.4	-	15.4	4.3	5.1	-	11.3	5.6

30. 転入理由×転入者の婚姻状態×転入者の性別(続)

女	計	結婚	離婚	配偶者と死別	入学・卒業等	就職・転勤等	扶養・育児支援等	その他	不詳	非該当
婚姻状態計	16423	799	30	19	44	94	61	92	108	15176
未婚	5281	5	7	1	39	61	12	39	19	5098
有配偶	9475	783	3	-	1	19	22	20	68	8559
死別	987	4	1	17	-	6	22	19	12	906
離別	163	5	19	-	-	2	4	5	2	126
不詳	517	2	-	1	4	6	1	9	7	487
[横%表]	100.0	4.9	0.2	0.1	0.3	0.6	0.4	0.6	0.7	92.4
未婚	100.0	0.1	0.1	0.0	0.7	1.2	0.2	0.7	0.4	96.5
有配偶	100.0	8.3	0.0	-	0.0	0.2	0.2	0.2	0.7	90.3
死別	100.0	0.4	0.1	1.7	-	0.6	2.2	1.9	1.2	91.8
離別	100.0	3.1	11.7	-	-	1.2	2.5	3.1	1.2	77.3
不詳	100.0	0.4	-	0.2	0.8	1.2	0.2	1.7	1.4	94.2
[縦%表]	100.0	100.0	100.0	100.0	100.0	100.0	100.0	100.0	100.0	100.0
未婚	32.2	0.6	23.3	5.3	88.6	64.9	19.7	42.4	17.6	33.6
有配偶	57.7	98.0	10.0	-	2.3	20.2	36.1	21.7	63.0	56.4
死別	6.0	0.5	3.3	89.5	-	6.4	36.1	20.7	11.1	6.0
離別	1.0	0.6	63.3	-	-	2.1	6.6	5.4	1.9	0.8
不詳	3.1	0.3	-	5.3	9.1	6.4	1.6	9.8	6.5	3.2

性別不詳	計	結婚	離婚	配偶者と死別	入学・卒業等	就職・転勤等	扶養・育児支援等	その他	不詳	非該当
婚姻状態計	182	4	1	-	-	2	-	-	4	171
未婚	18	-	-	-	-	-	-	-	-	18
有配偶	3	-	-	-	-	-	-	-	-	3
死別	4	-	-	-	-	-	-	-	-	4
離別	3	-	1	-	-	-	-	-	1	1
不詳	154	4	-	-	-	2	-	-	3	145
[横%表]	100.0	2.2	0.5	-	-	1.1	-	-	2.2	94.0
未婚	100.0	-	-	-	-	-	-	-	-	100.0
有配偶	100.0	-	-	-	-	-	-	-	-	100.0
死別	100.0	-	-	-	-	-	-	-	-	100.0
離別	100.0	-	33.3	-	-	-	-	-	33.3	33.3
不詳	100.0	2.6	-	-	-	1.3	-	-	1.9	94.2
[縦%表]	100.0	100.0	100.0	-	-	100.0	-	-	100.0	100.0
未婚	9.9	-	-	-	-	-	-	-	-	10.5
有配偶	1.6	-	-	-	-	-	-	-	-	1.8
死別	2.2	-	-	-	-	-	-	-	-	2.3
離別	1.6	-	100.0	-	-	-	-	-	25.0	0.6
不詳	84.6	100.0	-	-	-	100.0	-	-	75.0	84.8

31. 転出者の有無×世帯主年齢(5歳階級)×世帯主性別

男女計	計	あり	なし	不詳	非該当
年齢計	12434	3639	7632	1049	114
0～19歳	123	114	3	5	1
20～24歳	391	282	62	28	19
25～29歳	613	246	269	45	53
30～34歳	870	243	565	38	24
35～39歳	905	148	709	41	7
40～44歳	1016	159	807	46	4
45～49歳	1345	360	912	72	1
50～54歳	1503	520	884	96	3
55～59歳	1387	579	683	124	1
60～64歳	1263	399	717	146	1
65～69歳	1116	262	717	137	-
70～74歳	913	152	640	121	-
75～79歳	505	94	339	72	-
80～84歳	312	48	211	53	-
85歳以上	172	33	114	25	-

[横%表]

男女計	計	あり	なし	不詳	非該当
年齢計	100.0	29.3	61.4	8.4	0.9
0～19歳	100.0	92.7	2.4	4.1	0.8
20～24歳	100.0	72.1	15.9	7.2	4.9
25～29歳	100.0	40.1	43.9	7.3	8.6
30～34歳	100.0	27.9	64.9	4.4	2.8
35～39歳	100.0	16.4	78.3	4.5	0.8
40～44歳	100.0	15.6	79.4	4.5	0.4
45～49歳	100.0	26.8	67.8	5.4	0.1
50～54歳	100.0	34.6	58.8	6.4	0.2
55～59歳	100.0	41.7	49.2	8.9	0.1
60～64歳	100.0	31.6	56.8	11.6	0.1
65～69歳	100.0	23.5	64.2	12.3	-
70～74歳	100.0	16.6	70.1	13.3	-
75～79歳	100.0	18.6	67.1	14.3	-
80～84歳	100.0	15.4	67.6	17.0	-
85歳以上	100.0	19.2	66.3	14.5	-

[縦%表]

男女計	計	あり	なし	不詳	非該当
年齢計	100.0	100.0	100.0	100.0	100.0
0～19歳	1.0	3.1	0.0	0.5	0.9
20～24歳	3.1	7.7	0.8	2.7	16.7
25～29歳	4.9	6.8	3.5	4.3	46.5
30～34歳	7.0	6.7	7.4	3.6	21.1
35～39歳	7.3	4.1	9.3	3.9	6.1
40～44歳	8.2	4.4	10.6	4.4	3.5
45～49歳	10.8	9.9	11.9	6.9	0.9
50～54歳	12.1	14.3	11.6	9.2	2.6
55～59歳	11.2	15.9	8.9	11.8	0.9
60～64歳	10.2	11.0	9.4	13.9	0.9
65～69歳	9.0	7.2	9.4	13.1	-
70～74歳	7.3	4.2	8.4	11.5	-
75～79歳	4.1	2.6	4.4	6.9	-
80～84歳	2.5	1.3	2.8	5.1	-
85歳以上	1.4	0.9	1.5	2.4	-

31. 転出者の有無×世帯主年齢(5歳階級)×世帯主性別(続)

男	計	あり	なし	不詳	非該当
年齢計	10370	2854	6611	806	99
0～19歳	79	74	1	3	1
20～24歳	254	173	46	21	14
25～29歳	504	202	218	37	47
30～34歳	773	207	510	32	24
35～39歳	825	108	673	38	6
40～44歳	929	122	763	40	4
45～49歳	1204	306	837	61	-
50～54歳	1320	438	802	78	2
55～59歳	1202	505	591	106	-
60～64歳	1069	333	622	113	1
65～69歳	904	195	607	102	-
70～74歳	684	90	514	80	-
75～79歳	330	55	227	48	-
80～84歳	195	25	138	32	-
85歳以上	98	21	62	15	-

[横%表]

男	計	あり	なし	不詳	非該当
年齢計	100.0	27.5	63.8	7.8	1.0
0～19歳	100.0	93.7	1.3	3.8	1.3
20～24歳	100.0	68.1	18.1	8.3	5.5
25～29歳	100.0	40.1	43.3	7.3	9.3
30～34歳	100.0	26.8	66.0	4.1	3.1
35～39歳	100.0	13.1	81.6	4.6	0.7
40～44歳	100.0	13.1	82.1	4.3	0.4
45～49歳	100.0	25.4	69.5	5.1	-
50～54歳	100.0	33.2	60.8	5.9	0.2
55～59歳	100.0	42.0	49.2	8.8	-
60～64歳	100.0	31.2	58.2	10.6	0.1
65～69歳	100.0	21.6	67.1	11.3	-
70～74歳	100.0	13.2	75.1	11.7	-
75～79歳	100.0	16.7	68.8	14.5	-
80～84歳	100.0	12.8	70.8	16.4	-
85歳以上	100.0	21.4	63.3	15.3	-

[縦%表]

男	計	あり	なし	不詳	非該当
年齢計	100.0	100.0	100.0	100.0	100.0
0～19歳	0.8	2.6	0.0	0.4	1.0
20～24歳	2.4	6.1	0.7	2.6	14.1
25～29歳	4.9	7.1	3.3	4.6	47.5
30～34歳	7.5	7.3	7.7	4.0	24.2
35～39歳	8.0	3.8	10.2	4.7	6.1
40～44歳	9.0	4.3	11.5	5.0	4.0
45～49歳	11.6	10.7	12.7	7.6	-
50～54歳	12.7	15.3	12.1	9.7	2.0
55～59歳	11.6	17.7	8.9	13.2	-
60～64歳	10.3	11.7	9.4	14.0	1.0
65～69歳	8.7	6.8	9.2	12.7	-
70～74歳	6.6	3.2	7.8	9.9	-
75～79歳	3.2	1.9	3.4	6.0	-
80～84歳	1.9	0.9	2.1	4.0	-
85歳以上	0.9	0.7	0.9	1.9	-

31. 転出者の有無×世帯主年齢(5歳階級)×世帯主性別(続)

女	計	あり	なし	不詳	非該当
年齢計	2064	785	1021	243	15
0～19歳	44	40	2	2	-
20～24歳	137	109	16	7	5
25～29歳	109	44	51	8	6
30～34歳	97	36	55	6	-
35～39歳	80	40	36	3	1
40～44歳	87	37	44	6	-
45～49歳	141	54	75	11	1
50～54歳	183	82	82	18	1
55～59歳	185	74	92	18	1
60～64歳	194	66	95	33	-
65～69歳	212	67	110	35	-
70～74歳	229	62	126	41	-
75～79歳	175	39	112	24	-
80～84歳	117	23	73	21	-
85歳以上	74	12	52	10	-

[横%表]

女	計	あり	なし	不詳	非該当
年齢計	100.0	38.0	49.5	11.8	0.7
0～19歳	100.0	90.9	4.5	4.5	-
20～24歳	100.0	79.6	11.7	5.1	3.6
25～29歳	100.0	40.4	46.8	7.3	5.5
30～34歳	100.0	37.1	56.7	6.2	-
35～39歳	100.0	50.0	45.0	3.8	1.3
40～44歳	100.0	42.5	50.6	6.9	-
45～49歳	100.0	38.3	53.2	7.8	0.7
50～54歳	100.0	44.8	44.8	9.8	0.5
55～59歳	100.0	40.0	49.7	9.7	0.5
60～64歳	100.0	34.0	49.0	17.0	-
65～69歳	100.0	31.6	51.9	16.5	-
70～74歳	100.0	27.1	55.0	17.9	-
75～79歳	100.0	22.3	64.0	13.7	-
80～84歳	100.0	19.7	62.4	17.9	-
85歳以上	100.0	16.2	70.3	13.5	-

[縦%表]

女	計	あり	なし	不詳	非該当
年齢計	100.0	100.0	100.0	100.0	100.0
0～19歳	2.1	5.1	0.2	0.8	-
20～24歳	6.6	13.9	1.6	2.9	33.3
25～29歳	5.3	5.6	5.0	3.3	40.0
30～34歳	4.7	4.6	5.4	2.5	-
35～39歳	3.9	5.1	3.5	1.2	6.7
40～44歳	4.2	4.7	4.3	2.5	-
45～49歳	6.8	6.9	7.3	4.5	6.7
50～54歳	8.9	10.4	8.0	7.4	6.7
55～59歳	9.0	9.4	9.0	7.4	6.7
60～64歳	9.4	8.4	9.3	13.6	-
65～69歳	10.3	8.5	10.8	14.4	-
70～74歳	11.1	7.9	12.3	16.9	-
75～79歳	8.5	5.0	11.0	9.9	-
80～84歳	5.7	2.9	7.1	8.6	-
85歳以上	3.6	1.5	5.1	4.1	-

32. 転出者の人数×世帯主年齢(5歳階級)×世帯主性別

男女計	計	0人	1人	2人	3人	4人	5人	6人	7人	8人	9人	不詳	非該当
男女計	12434	7632	2054	698	471	221	113	45	15	2	1	19	1163
年齢計	123	3	2	9	42	28	25	5	3	-	-	-	6
0～19歳	391	62	15	29	100	65	40	26	7	-	-	-	47
20～24歳	613	269	31	50	82	54	19	5	1	1	1	2	98
25～29歳	870	565	65	56	78	31	7	1	2	1	-	2	62
30～34歳	905	709	66	40	28	8	2	2	-	-	-	2	48
35～39歳	1016	807	103	31	17	2	2	2	2	-	-	-	50
40～44歳	1345	912	244	79	22	8	5	1	-	-	-	1	73
45～49歳	1503	884	363	115	30	9	1	-	-	-	-	2	99
50～54歳	1387	683	405	132	35	3	2	1	-	-	-	1	125
55～59歳	1263	717	294	78	19	3	3	1	-	-	-	1	147
60～64歳	1116	717	205	40	9	5	2	-	-	-	-	1	137
65～69歳	913	640	126	13	5	3	1	-	-	-	-	4	121
70～74歳	505	339	75	12	1	2	2	-	-	-	-	2	72
75～79歳	312	211	36	9	1	-	1	1	-	-	-	-	53
80～84歳	172	114	24	5	2	-	1	-	-	-	-	1	25
85歳以上													

[横%表]

男女計	計	0人	1人	2人	3人	4人	5人	6人	7人	8人	9人	不詳	非該当
男女計	100.0	61.4	16.5	5.6	3.8	1.8	0.9	0.4	0.1	0.0	0.0	0.2	9.4
年齢計	100.0	2.4	1.6	7.3	34.1	22.8	20.3	4.1	2.4	-	-	-	4.9
0～19歳	100.0	15.9	3.8	7.4	25.6	16.6	10.2	6.6	1.8	-	-	-	12.0
20～24歳	100.0	43.9	5.1	8.2	13.4	8.8	3.1	0.8	0.2	0.2	0.2	0.3	16.0
25～29歳	100.0	64.9	7.5	6.4	9.0	3.6	0.8	0.1	0.2	0.1	-	0.2	7.1
30～34歳	100.0	78.3	7.3	4.4	3.1	0.9	0.2	0.2	-	-	-	0.2	5.3
35～39歳	100.0	79.4	10.1	3.1	1.7	0.2	0.2	0.2	0.2	-	-	-	4.9
40～44歳	100.0	67.8	18.1	5.9	1.6	0.6	0.4	0.1	-	-	-	0.1	5.4
45～49歳	100.0	58.8	24.2	7.7	2.0	0.6	0.1	-	-	-	-	0.1	6.6
50～54歳	100.0	49.2	29.2	9.5	2.5	0.2	0.1	0.1	-	-	-	0.1	9.0
55～59歳	100.0	56.8	23.3	6.2	1.5	0.2	0.2	0.1	-	-	-	0.1	11.6
60～64歳	100.0	64.2	18.4	3.6	0.8	0.4	0.2	-	-	-	-	0.1	12.3
65～69歳	100.0	70.1	13.8	1.4	0.5	0.3	0.1	-	-	-	-	0.4	13.3
70～74歳	100.0	67.1	14.9	2.4	0.2	0.4	0.4	-	-	-	-	0.4	14.3
75～79歳	100.0	67.6	11.5	2.9	0.3	-	0.3	0.3	-	-	-	-	17.0
80～84歳	100.0	66.3	14.0	2.9	1.2	-	0.6	-	-	-	-	0.6	14.5
85歳以上													

[縦%表]

男女計	計	0人	1人	2人	3人	4人	5人	6人	7人	8人	9人	不詳	非該当
男女計	100.0	100.0	100.0	100.0	100.0	100.0	100.0	100.0	100.0	100.0	100.0	100.0	100.0
年齢計	1.0	0.0	0.1	1.3	8.9	12.7	22.1	11.1	20.0	-	-	-	0.5
0～19歳	3.1	0.8	0.7	4.2	21.2	29.4	35.4	57.8	46.7	-	-	-	4.0
20～24歳	4.9	3.5	1.5	7.2	17.4	24.4	16.8	11.1	6.7	50.0	100.0	10.5	8.4
25～29歳	7.0	7.4	3.2	8.0	16.6	14.0	6.2	2.2	13.3	50.0	-	10.5	5.3
30～34歳	7.3	9.3	3.2	5.7	5.9	3.6	1.8	4.4	-	-	-	10.5	4.1
35～39歳	8.2	10.6	5.0	4.4	3.6	0.9	1.8	4.4	13.3	-	-	-	4.3
40～44歳	10.8	11.9	11.9	11.3	4.7	3.6	4.4	2.2	-	-	-	5.3	6.3
45～49歳	12.1	11.6	17.7	16.5	6.4	4.1	0.9	-	-	-	-	10.5	8.5
50～54歳	11.2	8.9	19.7	18.9	7.4	1.4	1.8	2.2	-	-	-	5.3	10.7
55～59歳	10.2	9.4	14.3	11.2	4.0	1.4	2.7	2.2	-	-	-	5.3	12.6
60～64歳	9.0	9.4	10.0	5.7	1.9	2.3	1.8	-	-	-	-	5.3	11.8
65～69歳	7.3	8.4	6.1	1.9	1.1	1.4	0.9	-	-	-	-	21.1	10.4
70～74歳	4.1	4.4	3.7	1.7	0.2	0.9	1.8	-	-	-	-	10.5	6.2
75～79歳	2.5	2.8	1.8	1.3	0.2	-	0.9	2.2	-	-	-	-	4.6
80～84歳	1.4	1.5	1.2	0.7	0.4	-	0.9	-	-	-	-	5.3	2.1
85歳以上													

32. 転出者の人数×世帯主年齢(5歳階級)×世帯主性別(続)

男	計	0人	1人	2人	3人	4人	5人	6人	7人	8人	9人	不詳	非該当
年齢計	10370	6611	1588	592	372	165	78	32	8	2	1	16	905
0～19歳	79	1	1	7	30	19	14	2	1	-	-	-	4
20～24歳	254	46	10	13	63	41	24	18	4	-	-	-	35
25～29歳	504	218	22	39	70	46	17	4	1	1	1	1	84
30～34歳	773	510	47	52	71	26	7	1	1	1	-	1	56
35～39歳	825	673	39	34	22	8	2	2	-	-	-	1	44
40～44歳	929	763	77	26	13	1	2	2	1	-	-	-	44
45～49歳	1204	837	207	70	17	7	3	1	-	-	-	1	61
50～54歳	1320	802	306	100	23	6	1	-	-	-	-	2	80
55～59歳	1202	591	347	121	32	2	1	1	-	-	-	1	106
60～64歳	1069	622	244	68	16	3	1	-	-	-	-	1	114
65～69歳	904	607	145	37	8	2	2	-	-	-	-	1	102
70～74歳	684	514	70	8	4	3	1	-	-	-	-	4	80
75～79歳	330	227	41	9	-	1	2	-	-	-	-	2	48
80～84歳	195	138	17	5	1	-	1	1	-	-	-	-	32
85歳以上	98	62	15	3	2	-	-	-	-	-	-	1	15

【横%表】

男	計	0人	1人	2人	3人	4人	5人	6人	7人	8人	9人	不詳	非該当
年齢計	100.0	63.8	15.3	5.7	3.6	1.6	0.8	0.3	0.1	0.0	0.0	0.2	8.7
0～19歳	100.0	1.3	1.3	8.9	38.0	24.1	17.7	2.5	1.3	-	-	-	5.1
20～24歳	100.0	18.1	3.9	5.1	24.8	16.1	9.4	7.1	1.6	-	-	-	13.8
25～29歳	100.0	43.3	4.4	7.7	13.9	9.1	3.4	0.8	0.2	0.2	0.2	0.2	16.7
30～34歳	100.0	66.0	6.1	6.7	9.2	3.4	0.9	0.1	0.1	0.1	-	0.1	7.2
35～39歳	100.0	81.6	4.7	4.1	2.7	1.0	0.2	0.2	-	-	-	0.1	5.3
40～44歳	100.0	82.1	8.3	2.8	1.4	0.1	0.2	0.2	0.1	-	-	-	4.7
45～49歳	100.0	69.5	17.2	5.8	1.4	0.6	0.2	0.1	-	-	-	0.1	5.1
50～54歳	100.0	60.8	23.2	7.6	1.7	0.5	0.1	-	-	-	-	0.2	6.1
55～59歳	100.0	49.2	28.9	10.1	2.7	0.2	0.1	0.1	-	-	-	0.1	8.8
60～64歳	100.0	58.2	22.8	6.4	1.5	0.3	0.1	-	-	-	-	0.1	10.7
65～69歳	100.0	67.1	16.0	4.1	0.9	0.2	0.2	-	-	-	-	0.1	11.3
70～74歳	100.0	75.1	10.2	1.2	0.6	0.4	0.1	-	-	-	-	0.6	11.7
75～79歳	100.0	68.8	12.4	2.7	-	0.3	0.6	-	-	-	-	0.6	14.5
80～84歳	100.0	70.8	8.7	2.6	0.5	-	0.5	0.5	-	-	-	-	16.4
85歳以上	100.0	63.3	15.3	3.1	2.0	-	-	-	-	-	-	1.0	15.3

【縦%表】

男	計	0人	1人	2人	3人	4人	5人	6人	7人	8人	9人	不詳	非該当
年齢計	100.0	100.0	100.0	100.0	100.0	100.0	100.0	100.0	100.0	100.0	100.0	100.0	100.0
0～19歳	0.8	0.0	0.1	1.2	8.1	11.5	17.9	6.3	12.5	-	-	-	0.4
20～24歳	2.4	0.7	0.6	2.2	16.9	24.8	30.8	56.3	50.0	-	-	-	3.9
25～29歳	4.9	3.3	1.4	6.6	18.8	27.9	21.8	12.5	12.5	50.0	100.0	6.3	9.3
30～34歳	7.5	7.7	3.0	8.8	19.1	15.8	9.0	3.1	12.5	50.0	-	6.3	6.2
35～39歳	8.0	10.2	2.5	5.7	5.9	4.8	2.6	6.3	-	-	-	6.3	4.9
40～44歳	9.0	11.5	4.8	4.4	3.5	0.6	2.6	6.3	12.5	-	-	-	4.9
45～49歳	11.6	12.7	13.0	11.8	4.6	4.2	3.8	3.1	-	-	-	6.3	6.7
50～54歳	12.7	12.1	19.3	16.9	6.2	3.6	1.3	-	-	-	-	12.5	8.8
55～59歳	11.6	8.9	21.9	20.4	8.6	1.2	1.3	3.1	-	-	-	6.3	11.7
60～64歳	10.3	9.4	15.4	11.5	4.3	1.8	1.3	-	-	-	-	6.3	12.6
65～69歳	8.7	9.2	9.1	6.3	2.2	1.2	2.6	-	-	-	-	6.3	11.3
70～74歳	6.6	7.8	4.4	1.4	1.1	1.8	1.3	-	-	-	-	25.0	8.8
75～79歳	3.2	3.4	2.6	1.5	-	0.6	2.6	-	-	-	-	12.5	5.3
80～84歳	1.9	2.1	1.1	0.8	0.3	-	1.3	3.1	-	-	-	-	3.5
85歳以上	0.9	0.9	0.9	0.5	0.5	-	-	-	-	-	-	6.3	1.7

32. 転出者の人数×世帯主年齢(5歳階級)×世帯主性別(続)

女	計	0人	1人	2人	3人	4人	5人	6人	7人	不詳	非該当
年齢計	2064	1021	466	106	99	56	35	13	7	3	258
0～19歳	44	2	1	2	12	9	11	3	2	-	2
20～24歳	137	16	5	16	37	24	16	8	3	-	12
25～29歳	109	51	9	11	12	8	2	1	-	1	14
30～34歳	97	55	18	4	7	5	-	-	1	1	6
35～39歳	80	36	27	6	6	-	-	-	-	1	4
40～44歳	87	44	26	5	4	1	-	-	1	-	6
45～49歳	141	75	37	9	5	1	2	-	-	-	12
50～54歳	183	82	57	15	7	3	-	-	-	-	19
55～59歳	185	92	58	11	3	1	1	-	-	-	19
60～64歳	194	95	50	10	3	-	2	1	-	-	33
65～69歳	212	110	60	3	1	3	-	-	-	-	35
70～74歳	229	126	56	5	1	-	-	-	-	-	41
75～79歳	175	112	34	3	1	1	-	-	-	-	24
80～84歳	117	73	19	4	-	-	-	-	-	-	21
85歳以上	74	52	9	2	-	-	1	-	-	-	10

[横%表]

女	計	0人	1人	2人	3人	4人	5人	6人	7人	不詳	非該当
年齢計	100.0	49.5	22.6	5.1	4.8	2.7	1.7	0.6	0.3	0.1	12.5
0～19歳	100.0	4.5	2.3	4.5	27.3	20.5	25.0	6.8	4.5	-	4.5
20～24歳	100.0	11.7	3.6	11.7	27.0	17.5	11.7	5.8	2.2	-	8.8
25～29歳	100.0	46.8	8.3	10.1	11.0	7.3	1.8	0.9	-	0.9	12.8
30～34歳	100.0	56.7	18.6	4.1	7.2	5.2	-	-	1.0	1.0	6.2
35～39歳	100.0	45.0	33.8	7.5	7.5	-	-	-	-	1.3	5.0
40～44歳	100.0	50.6	29.9	5.7	4.6	1.1	-	-	1.1	-	6.9
45～49歳	100.0	53.2	26.2	6.4	3.5	0.7	1.4	-	-	-	8.5
50～54歳	100.0	44.8	31.1	8.2	3.8	1.6	-	-	-	-	10.4
55～59歳	100.0	49.7	31.4	5.9	1.6	0.5	0.5	-	-	-	10.3
60～64歳	100.0	49.0	25.8	5.2	1.5	-	1.0	0.5	-	-	17.0
65～69歳	100.0	51.9	28.3	1.4	0.5	1.4	-	-	-	-	16.5
70～74歳	100.0	55.0	24.5	2.2	0.4	-	-	-	-	-	17.9
75～79歳	100.0	64.0	19.4	1.7	0.6	0.6	-	-	-	-	13.7
80～84歳	100.0	62.4	16.2	3.4	-	-	-	-	-	-	17.9
85歳以上	100.0	70.3	12.2	2.7	-	-	1.4	-	-	-	13.5

[縦%表]

女	計	0人	1人	2人	3人	4人	5人	6人	7人	不詳	非該当
年齢計	100.0	100.0	100.0	100.0	100.0	100.0	100.0	100.0	100.0	100.0	100.0
0～19歳	2.1	0.2	0.2	1.9	12.1	16.1	31.4	23.1	28.6	-	0.8
20～24歳	6.6	1.6	1.1	15.1	37.4	42.9	45.7	61.5	42.9	-	4.7
25～29歳	5.3	5.0	1.9	10.4	12.1	14.3	5.7	7.7	-	33.3	5.4
30～34歳	4.7	5.4	3.9	3.8	7.1	8.9	-	-	14.3	33.3	2.3
35～39歳	3.9	3.5	5.8	5.7	6.1	-	-	-	-	33.3	1.6
40～44歳	4.2	4.3	5.6	4.7	4.0	1.8	-	-	14.3	-	2.3
45～49歳	6.8	7.3	7.9	8.5	5.1	1.8	5.7	-	-	-	4.7
50～54歳	8.9	8.0	12.2	14.2	7.1	5.4	-	-	-	-	7.4
55～59歳	9.0	9.0	12.4	10.4	3.0	1.8	2.9	-	-	-	7.4
60～64歳	9.4	9.3	10.7	9.4	3.0	-	5.7	7.7	-	-	12.8
65～69歳	10.3	10.8	12.9	2.8	1.0	5.4	-	-	-	-	13.6
70～74歳	11.1	12.3	12.0	4.7	1.0	-	-	-	-	-	15.9
75～79歳	8.5	11.0	7.3	2.8	1.0	1.8	-	-	-	-	9.3
80～84歳	5.7	7.1	4.1	3.8	-	-	-	-	-	-	8.1
85歳以上	3.6	5.1	1.9	1.9	-	-	2.9	-	-	-	3.9

33. 転出の理由×転出者の婚姻状態×転出者の性別

男女計	計	死亡	結婚	配偶者と死別	離婚	入学・卒業等	就職・転勤等	病気・病弱	その他	不詳	非該当
婚姻状態計	62170	767	1568	9	233	949	933	24	709	1435	55543
未婚	2126	23	669	-	38	544	556	4	219	73	-
有配偶	2451	506	390	6	161	285	249	4	324	526	-
死別	309	169	39	2	2	16	23	9	37	12	-
離別	60	4	12	-	6	2	4	2	27	3	-
不詳	1681	65	458	1	26	102	101	5	102	821	-
非該当	55543	-	-	-	-	-	-	-	-	-	55543
[横%表]	100.0	1.2	2.5	0.0	0.4	1.5	1.5	0.0	1.1	2.3	89.3
未婚	100.0	1.1	31.5	-	1.8	25.6	26.2	0.2	10.3	3.4	-
有配偶	100.0	20.6	15.9	0.2	6.6	11.6	10.2	0.2	13.2	21.5	-
死別	100.0	54.7	12.6	0.6	0.6	5.2	7.4	2.9	12.0	3.9	-
離別	100.0	6.7	20.0	-	10.0	3.3	6.7	3.3	45.0	5.0	-
不詳	100.0	3.9	27.2	0.1	1.5	6.1	6.0	0.3	6.1	48.8	-
非該当	100.0	-	-	-	-	-	-	-	-	-	100.0
[縦%表]	100.0	100.0	100.0	100.0	100.0	100.0	100.0	100.0	100.0	100.0	100.0
未婚	3.4	3.0	42.7	-	16.3	57.3	59.6	16.7	30.9	5.1	-
有配偶	3.9	66.0	24.9	66.7	69.1	30.0	26.7	16.7	45.7	36.7	-
死別	0.5	22.0	2.5	22.2	0.9	1.7	2.5	37.5	5.2	0.8	-
離別	0.1	0.5	0.8	-	2.6	0.2	0.4	8.3	3.8	0.2	-
不詳	2.7	8.5	29.2	11.1	11.2	10.7	10.8	20.8	14.4	57.2	-
非該当	89.3	-	-	-	-	-	-	-	-	-	100.0

男	計	死亡	結婚	配偶者と死別	離婚	入学・卒業等	就職・転勤等	病気・病弱	その他	不詳	非該当
婚姻状態計	2900	471	610	5	113	464	516	8	314	399	-
未婚	1036	10	240	-	13	289	334	3	110	37	-
有配偶	1362	388	195	3	92	138	130	4	151	261	-
死別	70	49	6	2	-	1	5	-	6	1	-
離別	18	1	2	-	3	1	1	-	10	-	-
不詳	414	23	167	-	5	35	46	1	37	100	-
[横%表]	100.0	16.2	21.0	0.2	3.9	16.0	17.8	0.3	10.8	13.8	-
未婚	100.0	1.0	23.2	-	1.3	27.9	32.2	0.3	10.6	3.6	-
有配偶	100.0	28.5	14.3	0.2	6.8	10.1	9.5	0.3	11.1	19.2	-
死別	100.0	70.0	8.6	2.9	-	1.4	7.1	-	8.6	1.4	-
離別	100.0	5.6	11.1	-	16.7	5.6	5.6	-	55.6	-	-
不詳	100.0	5.6	40.3	-	1.2	8.5	11.1	0.2	8.9	24.2	-
[縦%表]	100.0	100.0	100.0	100.0	100.0	100.0	100.0	100.0	100.0	100.0	-
未婚	35.7	2.1	39.3	-	11.5	62.3	64.7	37.5	35.0	9.3	-
有配偶	47.0	82.4	32.0	60.0	81.4	29.7	25.2	50.0	48.1	65.4	-
死別	2.4	10.4	1.0	40.0	-	0.2	1.0	-	1.9	0.3	-
離別	0.6	0.2	0.3	-	2.7	0.2	0.2	-	3.2	-	-
不詳	14.3	4.9	27.4	-	4.4	7.5	8.9	12.5	11.8	25.1	-

33. 転出の理由×転出者の婚姻状態×転出者の性別(続)

女	計	死亡	結婚	配偶者と 死別	離婚	入学・卒 業等	就職・転 勤等	病気・病 弱	その他	不詳
婚姻状態計	2788	277	850	4	101	429	364	14	353	396
未婚	991	12	401	-	24	236	200	1	96	21
有配偶	1057	113	186	3	69	145	118	-	166	257
死別	234	118	33	-	1	15	18	9	30	10
離別	37	2	9	-	2	1	3	1	17	2
不詳	469	32	221	1	5	32	25	3	44	106
[横%表]	100.0	9.9	30.5	0.1	3.6	15.4	13.1	0.5	12.7	14.2
未婚	100.0	1.2	40.5	-	2.4	23.8	20.2	0.1	9.7	2.1
有配偶	100.0	10.7	17.6	0.3	6.5	13.7	11.2	-	15.7	24.3
死別	100.0	50.4	14.1	-	0.4	6.4	7.7	3.8	12.8	4.3
離別	100.0	5.4	24.3	-	5.4	2.7	8.1	2.7	45.9	5.4
不詳	100.0	6.8	47.1	0.2	1.1	6.8	5.3	0.6	9.4	22.6
[縦%表]	100.0	100.0	100.0	100.0	100.0	100.0	100.0	100.0	100.0	100.0
未婚	35.5	4.3	47.2	-	23.8	55.0	54.9	7.1	27.2	5.3
有配偶	37.9	40.8	21.9	75.0	68.3	33.8	32.4	-	47.0	64.9
死別	8.4	42.6	3.9	-	1.0	3.5	4.9	64.3	8.5	2.5
離別	1.3	0.7	1.1	-	2.0	0.2	0.8	7.1	4.8	0.5
不詳	16.8	11.6	26.0	25.0	5.0	7.5	6.9	21.4	12.5	26.8

性別不詳	計	死亡	結婚	配偶者と 死別	離婚	入学・卒 業等	就職・転 勤等	病気・病 弱	その他	不詳
婚姻状態計	939	19	108	-	19	56	53	2	42	640
未婚	99	1	28	-	1	19	22	-	13	15
有配偶	32	5	9	-	-	2	1	-	7	8
死別	5	2	-	-	1	-	-	-	1	1
離別	5	1	1	-	1	-	-	1	-	1
不詳	798	10	70	-	16	35	30	1	21	615
[横%表]	100.0	2.0	11.5	-	2.0	6.0	5.6	0.2	4.5	68.2
未婚	100.0	1.0	28.3	-	1.0	19.2	22.2	-	13.1	15.2
有配偶	100.0	15.6	28.1	-	-	6.3	3.1	-	21.9	25.0
死別	100.0	40.0	-	-	20.0	-	-	-	20.0	20.0
離別	100.0	20.0	20.0	-	20.0	-	-	20.0	-	20.0
不詳	100.0	1.3	8.8	-	2.0	4.4	3.8	0.1	2.6	77.1
[縦%表]	100.0	100.0	100.0	-	100.0	100.0	100.0	100.0	100.0	100.0
未婚	10.5	5.3	25.9	-	5.3	33.9	41.5	-	31.0	2.3
有配偶	3.4	26.3	8.3	-	-	3.6	1.9	-	16.7	1.3
死別	0.5	10.5	-	-	5.3	-	-	-	2.4	0.2
離別	0.5	5.3	0.9	-	5.3	-	-	50.0	-	0.2
不詳	85.0	52.6	64.8	-	84.2	62.5	56.6	50.0	50.0	96.1

34. 住宅の所有形態×世帯主年齢(5歳階級)×世帯主性別

男女計	計	持ち家(一戸建て)	持ち家(共同住宅)	賃貸住宅	民間借家	給与住宅	その他	不詳
年齢計	12434	7158	934	642	2647	424	194	435
0～19歳	123	3	8	1	83	15	4	9
20～24歳	391	10	19	6	290	36	11	19
25～29歳	613	66	25	45	367	76	18	16
30～34歳	870	189	68	69	427	76	28	13
35～39歳	905	345	104	56	320	47	22	11
40～44歳	1016	554	108	60	215	44	12	23
45～49歳	1345	792	159	47	240	49	14	44
50～54歳	1503	1003	138	67	185	35	20	55
55～59歳	1387	982	89	66	151	23	13	63
60～64歳	1263	903	86	66	129	12	16	51
65～69歳	1116	852	53	67	85	6	12	41
70～74歳	913	704	49	43	65	2	6	44
75～79歳	505	389	21	27	41	2	5	20
80～84歳	312	237	3	12	37	1	6	16
85歳以上	172	129	4	10	12	-	7	10

[横%表]

男女計	計	持ち家(一戸建て)	持ち家(共同住宅)	賃貸住宅	民間借家	給与住宅	その他	不詳
年齢計	100.0	57.6	7.5	5.2	21.3	3.4	1.6	3.5
0～19歳	100.0	2.4	6.5	0.8	67.5	12.2	3.3	7.3
20～24歳	100.0	2.6	4.9	1.5	74.2	9.2	2.8	4.9
25～29歳	100.0	10.8	4.1	7.3	59.9	12.4	2.9	2.6
30～34歳	100.0	21.7	7.8	7.9	49.1	8.7	3.2	1.5
35～39歳	100.0	38.1	11.5	6.2	35.4	5.2	2.4	1.2
40～44歳	100.0	54.5	10.6	5.9	21.2	4.3	1.2	2.3
45～49歳	100.0	58.9	11.8	3.5	17.8	3.6	1.0	3.3
50～54歳	100.0	66.7	9.2	4.5	12.3	2.3	1.3	3.7
55～59歳	100.0	70.8	6.4	4.8	10.9	1.7	0.9	4.5
60～64歳	100.0	71.5	6.8	5.2	10.2	1.0	1.3	4.0
65～69歳	100.0	76.3	4.7	6.0	7.6	0.5	1.1	3.7
70～74歳	100.0	77.1	5.4	4.7	7.1	0.2	0.7	4.8
75～79歳	100.0	77.0	4.2	5.3	8.1	0.4	1.0	4.0
80～84歳	100.0	76.0	1.0	3.8	11.9	0.3	1.9	5.1
85歳以上	100.0	75.0	2.3	5.8	7.0	-	4.1	5.8

[縦%表]

男女計	計	持ち家(一戸建て)	持ち家(共同住宅)	賃貸住宅	民間借家	給与住宅	その他	不詳
年齢計	100.0	100.0	100.0	100.0	100.0	100.0	100.0	100.0
0～19歳	1.0	0.0	0.9	0.2	3.1	3.5	2.1	2.1
20～24歳	3.1	0.1	2.0	0.9	11.0	8.5	5.7	4.4
25～29歳	4.9	0.9	2.7	7.0	13.9	17.9	9.3	3.7
30～34歳	7.0	2.6	7.3	10.7	16.1	17.9	14.4	3.0
35～39歳	7.3	4.8	11.1	8.7	12.1	11.1	11.3	2.5
40～44歳	8.2	7.7	11.6	9.3	8.1	10.4	6.2	5.3
45～49歳	10.8	11.1	17.0	7.3	9.1	11.6	7.2	10.1
50～54歳	12.1	14.0	14.8	10.4	7.0	8.3	10.3	12.6
55～59歳	11.2	13.7	9.5	10.3	5.7	5.4	6.7	14.5
60～64歳	10.2	12.6	9.2	10.3	4.9	2.8	8.2	11.7
65～69歳	9.0	11.9	5.7	10.4	3.2	1.4	6.2	9.4
70～74歳	7.3	9.8	5.2	6.7	2.5	0.5	3.1	10.1
75～79歳	4.1	5.4	2.2	4.2	1.5	0.5	2.6	4.6
80～84歳	2.5	3.3	0.3	1.9	1.4	0.2	3.1	3.7
85歳以上	1.4	1.8	0.4	1.6	0.5	-	3.6	2.3

34. 住宅の所有形態×世帯主年齢(5歳階級)×世帯主性別(続)

男	計	持ち家(一戸建て)	持ち家(共同住宅)	賃貸住宅	民間借家	給与住宅	その他	不詳
年齢計	10370	6255	774	476	2016	357	143	349
0～19歳	79	3	5	1	66	-	-	4
20～24歳	254	7	16	6	182	20	8	15
25～29歳	504	61	23	39	297	55	15	14
30～34歳	773	184	63	63	355	73	24	11
35～39歳	825	330	98	46	276	46	20	9
40～44歳	929	530	97	49	181	41	10	21
45～49歳	1204	755	135	34	183	49	11	37
50～54歳	1320	923	115	49	136	35	14	48
55～59歳	1202	876	73	44	123	22	9	55
60～64歳	1069	809	65	43	89	11	11	41
65～69歳	904	711	38	52	58	4	9	32
70～74歳	684	552	33	25	38	1	4	31
75～79歳	330	275	10	18	14	-	1	12
80～84歳	195	159	-	5	14	-	5	12
85歳以上	98	80	3	2	4	-	2	7

[横%表]

男	計	持ち家(一戸建て)	持ち家(共同住宅)	賃貸住宅	民間借家	給与住宅	その他	不詳
年齢計	100.0	60.3	7.5	4.6	19.4	3.4	1.4	3.4
0～19歳	100.0	3.8	6.3	1.3	83.5	-	-	5.1
20～24歳	100.0	2.8	6.3	2.4	71.7	7.9	3.1	5.9
25～29歳	100.0	12.1	4.6	7.7	58.9	10.9	3.0	2.8
30～34歳	100.0	23.8	8.2	8.2	45.9	9.4	3.1	1.4
35～39歳	100.0	40.0	11.9	5.6	33.5	5.6	2.4	1.1
40～44歳	100.0	57.1	10.4	5.3	19.5	4.4	1.1	2.3
45～49歳	100.0	62.7	11.2	2.8	15.2	4.1	0.9	3.1
50～54歳	100.0	69.9	8.7	3.7	10.3	2.7	1.1	3.6
55～59歳	100.0	72.9	6.1	3.7	10.2	1.8	0.7	4.6
60～64歳	100.0	75.7	6.1	4.0	8.3	1.0	1.0	3.8
65～69歳	100.0	78.7	4.2	5.8	6.4	0.4	1.0	3.5
70～74歳	100.0	80.7	4.8	3.7	5.6	0.1	0.6	4.5
75～79歳	100.0	83.3	3.0	5.5	4.2	-	0.3	3.6
80～84歳	100.0	81.5	-	2.6	7.2	-	2.6	6.2
85歳以上	100.0	81.6	3.1	2.0	4.1	-	2.0	7.1

[縦%表]

男	計	持ち家(一戸建て)	持ち家(共同住宅)	賃貸住宅	民間借家	給与住宅	その他	不詳
年齢計	100.0	100.0	100.0	100.0	100.0	100.0	100.0	100.0
0～19歳	0.8	0.0	0.6	0.2	3.3	-	-	1.1
20～24歳	2.4	0.1	2.1	1.3	9.0	5.6	5.6	4.3
25～29歳	4.9	1.0	3.0	8.2	14.7	15.4	10.5	4.0
30～34歳	7.5	2.9	8.1	13.2	17.6	20.4	16.8	3.2
35～39歳	8.0	5.3	12.7	9.7	13.7	12.9	14.0	2.6
40～44歳	9.0	8.5	12.5	10.3	9.0	11.5	7.0	6.0
45～49歳	11.6	12.1	17.4	7.1	9.1	13.7	7.7	10.6
50～54歳	12.7	14.8	14.9	10.3	6.7	9.8	9.8	13.8
55～59歳	11.6	14.0	9.4	9.2	6.1	6.2	6.3	15.8
60～64歳	10.3	12.9	8.4	9.0	4.4	3.1	7.7	11.7
65～69歳	8.7	11.4	4.9	10.9	2.9	1.1	6.3	9.2
70～74歳	6.6	8.8	4.3	5.3	1.9	0.3	2.8	8.9
75～79歳	3.2	4.4	1.3	3.8	0.7	-	0.7	3.4
80～84歳	1.9	2.5	-	1.1	0.7	-	3.5	3.4
85歳以上	0.9	1.3	0.4	0.4	0.2	-	1.4	2.0

34. 住宅の所有形態×世帯主年齢(5歳階級)×世帯主性別(続)

女	計	持ち家(一戸建て)	持ち家(共同住宅)	賃貸住宅	民間借家	給与住宅	その他	不詳
年齢計	2064	903	160	166	631	67	51	86
0～19歳	44	-	3	-	17	15	4	5
20～24歳	137	3	3	-	108	16	3	4
25～29歳	109	5	2	6	70	21	3	2
30～34歳	97	5	5	6	72	3	4	2
35～39歳	80	15	6	10	44	1	2	2
40～44歳	87	24	11	11	34	3	2	2
45～49歳	141	37	24	13	57	-	3	7
50～54歳	183	80	23	18	49	-	6	7
55～59歳	185	106	16	22	28	1	4	8
60～64歳	194	94	21	23	40	1	5	10
65～69歳	212	141	15	15	27	2	3	9
70～74歳	229	152	16	18	27	1	2	13
75～79歳	175	114	11	9	27	2	4	8
80～84歳	117	78	3	7	23	1	1	4
85歳以上	74	49	1	8	8	-	5	3

[横%表]

女	計	持ち家(一戸建て)	持ち家(共同住宅)	賃貸住宅	民間借家	給与住宅	その他	不詳
年齢計	100.0	43.8	7.8	8.0	30.6	3.2	2.5	4.2
0～19歳	100.0	-	6.8	-	38.6	34.1	9.1	11.4
20～24歳	100.0	2.2	2.2	-	78.8	11.7	2.2	2.9
25～29歳	100.0	4.6	1.8	5.5	64.2	19.3	2.8	1.8
30～34歳	100.0	5.2	5.2	6.2	74.2	3.1	4.1	2.1
35～39歳	100.0	18.8	7.5	12.5	55.0	1.3	2.5	2.5
40～44歳	100.0	27.6	12.6	12.6	39.1	3.4	2.3	2.3
45～49歳	100.0	26.2	17.0	9.2	40.4	-	2.1	5.0
50～54歳	100.0	43.7	12.6	9.8	26.8	-	3.3	3.8
55～59歳	100.0	57.3	8.6	11.9	15.1	0.5	2.2	4.3
60～64歳	100.0	48.5	10.8	11.9	20.6	0.5	2.6	5.2
65～69歳	100.0	66.5	7.1	7.1	12.7	0.9	1.4	4.2
70～74歳	100.0	66.4	7.0	7.9	11.8	0.4	0.9	5.7
75～79歳	100.0	65.1	6.3	5.1	15.4	1.1	2.3	4.6
80～84歳	100.0	66.7	2.6	6.0	19.7	0.9	0.9	3.4
85歳以上	100.0	66.2	1.4	10.8	10.8	-	6.8	4.1

[縦%表]

女	計	持ち家(一戸建て)	持ち家(共同住宅)	賃貸住宅	民間借家	給与住宅	その他	不詳
年齢計	100.0	100.0	100.0	100.0	100.0	100.0	100.0	100.0
0～19歳	2.1	-	1.9	-	2.7	22.4	7.8	5.8
20～24歳	6.6	0.3	1.9	-	17.1	23.9	5.9	4.7
25～29歳	5.3	0.6	1.3	3.6	11.1	31.3	5.9	2.3
30～34歳	4.7	0.6	3.1	3.6	11.4	4.5	7.8	2.3
35～39歳	3.9	1.7	3.8	6.0	7.0	1.5	3.9	2.3
40～44歳	4.2	2.7	6.9	6.6	5.4	4.5	3.9	2.3
45～49歳	6.8	4.1	15.0	7.8	9.0	-	5.9	8.1
50～54歳	8.9	8.9	14.4	10.8	7.8	-	11.8	8.1
55～59歳	9.0	11.7	10.0	13.3	4.4	1.5	7.8	9.3
60～64歳	9.4	10.4	13.1	13.9	6.3	1.5	9.8	11.6
65～69歳	10.3	15.6	9.4	9.0	4.3	3.0	5.9	10.5
70～74歳	11.1	16.8	10.0	10.8	4.3	1.5	3.9	15.1
75～79歳	8.5	12.6	6.9	5.4	4.3	3.0	7.8	9.3
80～84歳	5.7	8.6	1.9	4.2	3.6	1.5	2.0	4.7
85歳以上	3.6	5.4	0.6	4.8	1.3	-	9.8	3.5

35. 土地名義×世帯主年齢(5歳階級)×世帯主性別

	計	世帯主	配偶者	子	子の配偶者	世帯主の親	配偶者の親	その他の親族	親族以外	世帯主と配偶者	世帯主と子	世帯主と世帯主の親	配偶者と配偶者の親	その他の2人による共同所	3人以上による共同所有	不詳	非該当
年齢計	12434	4789	273	127	3	608	174	96	247	408	101	120	15	57	73	67	5276
0～19歳	123	-	-	-	-	3	-	-	-	-	-	-	-	-	-	-	120
20～24歳	391	3	-	-	-	1	-	1	-	1	-	1	-	1	-	2	381
25～29歳	613	20	1	-	-	21	9	2	4	4	-	2	-	1	-	2	547
30～34歳	870	68	2	-	-	51	18	9	3	19	-	13	-	1	1	4	681
35～39歳	905	160	4	-	-	77	24	10	5	31	-	20	2	6	4	2	560
40～44歳	1016	267	18	-	-	120	30	5	16	49	1	20	2	8	11	7	462
45～49歳	1345	460	32	-	-	127	29	8	17	56	4	28	6	9	9	7	553
50～54歳	1503	683	45	2	-	92	27	13	19	68	4	18	2	7	17	6	500
55～59歳	1387	717	33	6	-	61	20	15	39	55	12	8	1	5	9	1	405
60～64歳	1263	662	47	16	-	34	5	10	35	43	20	6	2	6	7	10	360
65～69歳	1116	655	37	22	1	14	9	6	28	40	20	3	-	3	4	10	264
70～74歳	913	538	23	30	1	4	2	8	37	22	18	1	-	9	6	5	209
75～79歳	505	275	17	21	1	3	1	6	26	13	12	-	-	1	3	10	116
80～84歳	312	183	10	17	-	-	-	1	9	6	8	-	-	-	2	1	75
85歳以上	172	98	4	13	-	-	-	2	9	1	2	-	-	-	-	-	43

[横%表]

年齢計	100.0	38.5	2.2	1.0	0.0	4.9	1.4	0.8	2.0	3.3	0.8	1.0	0.1	0.5	0.6	0.5	42.4
0～19歳	100.0	-	-	-	-	2.4	-	-	-	-	-	-	-	-	-	-	97.6
20～24歳	100.0	0.8	-	-	-	0.3	-	0.3	-	0.3	-	0.3	-	0.3	-	0.5	97.4
25～29歳	100.0	3.3	0.2	-	-	3.4	1.5	0.3	0.7	0.7	-	0.3	-	0.2	-	0.3	89.2
30～34歳	100.0	7.8	0.2	-	-	5.9	2.1	1.0	0.3	2.2	-	1.5	-	0.1	0.1	0.5	78.3
35～39歳	100.0	17.7	0.4	-	-	8.5	2.7	1.1	0.6	3.4	-	2.2	0.2	0.7	0.4	0.2	61.9
40～44歳	100.0	26.3	1.8	-	-	11.8	3.0	0.5	1.6	4.8	0.1	2.0	0.2	0.8	1.1	0.7	45.5
45～49歳	100.0	34.2	2.4	-	-	9.4	2.2	0.6	1.3	4.2	0.3	2.1	0.4	0.7	0.7	0.5	41.1
50～54歳	100.0	45.4	3.0	0.1	-	6.1	1.8	0.9	1.3	4.5	0.3	1.2	0.1	0.5	1.1	0.4	33.3
55～59歳	100.0	51.7	2.4	0.4	-	4.4	1.4	1.1	2.8	4.0	0.9	0.6	0.1	0.4	0.6	0.1	29.2
60～64歳	100.0	52.4	3.7	1.3	-	2.7	0.4	0.8	2.8	3.4	1.6	0.5	0.2	0.5	0.6	0.8	28.5
65～69歳	100.0	58.7	3.3	2.0	0.1	1.3	0.8	0.5	2.5	3.6	1.8	0.3	-	0.3	0.4	0.9	23.7
70～74歳	100.0	58.9	2.5	3.3	0.1	0.4	0.2	0.9	4.1	2.4	2.0	0.1	-	1.0	0.7	0.5	22.9
75～79歳	100.0	54.5	3.4	4.2	0.2	0.6	0.2	1.2	5.1	2.6	2.4	-	-	0.2	0.6	2.0	23.0
80～84歳	100.0	58.7	3.2	5.4	-	-	-	0.3	2.9	1.9	2.6	-	-	-	0.6	0.3	24.0
85歳以上	100.0	57.0	2.3	7.6	-	-	-	1.2	5.2	0.6	1.2	-	-	-	-	-	25.0

[縦%表]

年齢計	100.0	100.0	100.0	100.0	100.0	100.0	100.0	100.0	100.0	100.0	100.0	100.0	100.0	100.0	100.0	100.0	100.0
0～19歳	1.0	-	-	-	-	0.5	-	-	-	-	-	-	-	-	-	-	2.3
20～24歳	3.1	0.1	-	-	-	0.2	-	1.0	-	0.2	-	0.8	-	1.8	-	3.0	7.2
25～29歳	4.9	0.4	0.4	-	-	3.5	5.2	2.1	1.6	1.0	-	1.7	-	1.8	-	3.0	10.4
30～34歳	7.0	1.4	0.7	-	-	8.4	10.3	9.4	1.2	4.7	-	10.8	-	1.8	1.4	6.0	12.9
35～39歳	7.3	3.3	1.5	-	-	12.7	13.8	10.4	2.0	7.6	-	16.7	13.3	10.5	5.5	3.0	10.6
40～44歳	8.2	5.6	6.6	-	-	19.7	17.2	5.2	6.5	12.0	1.0	16.7	13.3	14.0	15.1	10.4	8.8
45～49歳	10.8	9.6	11.7	-	-	20.9	16.7	8.3	6.9	13.7	4.0	23.3	40.0	15.8	12.3	10.4	10.5
50～54歳	12.1	14.3	16.5	1.6	-	15.1	15.5	13.5	7.7	16.7	4.0	15.0	13.3	12.3	23.3	9.0	9.5
55～59歳	11.2	15.0	12.1	4.7	-	10.0	11.5	15.6	15.8	13.5	11.9	6.7	6.7	8.8	12.3	1.5	7.7
60～64歳	10.2	13.8	17.2	12.6	-	5.6	2.9	10.4	14.2	10.5	19.8	5.0	13.3	10.5	9.6	14.9	6.8
65～69歳	9.0	13.7	13.6	17.3	33.3	2.3	5.2	6.3	11.3	9.8	19.8	2.5	-	5.3	5.5	14.9	5.0
70～74歳	7.3	11.2	8.4	23.6	33.3	0.7	1.1	8.3	15.0	5.4	17.8	0.8	-	15.8	8.2	7.5	4.0
75～79歳	4.1	5.7	6.2	16.5	33.3	0.5	0.6	6.3	10.5	3.2	11.9	-	-	1.8	4.1	14.9	2.2
80～84歳	2.5	3.8	3.7	13.4	-	-	-	1.0	3.6	1.5	7.9	-	-	-	2.7	1.5	1.4
85歳以上	1.4	2.0	1.5	10.2	-	-	-	2.1	3.6	0.2	2.0	-	-	-	-	-	0.8

35. 土地名義×世帯主年齢(5歳階級)×世帯主性別(続)

	計	世帯主	配偶者	子	子の配偶者	世帯主の親	配偶者の親	その他の親族	親族以外	世帯主と配偶者	世帯主と子	世帯主と世帯主の親	配偶者と配偶者の親	その他の2人による共同所	3人以上による共同所有	不詳	非該当
年齢計	10370	4243	217	54	2	560	166	64	194	396	53	119	15	51	72	49	4115
0～19歳	79	-	-	-	-	3	-	-	-	-	-	-	-	-	-	-	76
20～24歳	254	2	-	-	-	-	-	-	-	1	-	1	-	1	-	2	247
25～29歳	504	20	1	-	-	16	9	2	4	4	-	2	-	1	-	2	443
30～34歳	773	68	1	-	-	48	18	9	3	18	-	13	-	1	1	4	589
35～39歳	825	155	3	-	-	72	23	9	4	30	-	20	2	6	4	2	495
40～44歳	929	254	17	-	-	115	29	5	15	48	1	20	2	7	11	6	399
45～49歳	1204	442	28	-	-	119	28	6	16	56	1	28	6	9	9	7	449
50～54歳	1320	633	37	1	-	86	26	9	16	67	2	18	2	6	16	4	397
55～59歳	1202	645	28	3	-	55	19	11	32	55	5	8	1	4	9	1	326
60～64歳	1069	609	42	9	-	29	4	5	30	42	12	6	2	5	7	7	260
65～69歳	904	575	26	9	1	12	8	-	18	36	13	2	-	2	4	5	193
70～74歳	684	445	15	8	-	3	1	5	28	21	7	1	-	8	6	4	132
75～79歳	330	203	12	9	1	2	1	3	16	12	8	-	-	1	3	4	55
80～84歳	195	126	6	9	-	-	-	-	7	5	3	-	-	-	2	1	36
85歳以上	98	66	1	6	-	-	-	-	5	1	1	-	-	-	-	-	18

[横%表]

年齢計	100.0	40.9	2.1	0.5	0.0	5.4	1.6	0.6	1.9	3.8	0.5	1.1	0.1	0.5	0.7	0.5	39.7
0～19歳	100.0	-	-	-	-	3.8	-	-	-	-	-	-	-	-	-	-	96.2
20～24歳	100.0	0.8	-	-	-	-	-	-	-	0.4	-	0.4	-	0.4	-	0.8	97.2
25～29歳	100.0	4.0	0.2	-	-	3.2	1.8	0.4	0.8	0.8	-	0.4	-	0.2	-	0.4	87.9
30～34歳	100.0	8.8	0.1	-	-	6.2	2.3	1.2	0.4	2.3	-	1.7	-	0.1	0.1	0.5	76.2
35～39歳	100.0	18.8	0.4	-	-	8.7	2.8	1.1	0.5	3.6	-	2.4	0.2	0.7	0.5	0.2	60.0
40～44歳	100.0	27.3	1.8	-	-	12.4	3.1	0.5	1.6	5.2	0.1	2.2	0.2	0.8	1.2	0.6	42.9
45～49歳	100.0	36.7	2.3	-	-	9.9	2.3	0.5	1.3	4.7	0.1	2.3	0.5	0.7	0.7	0.6	37.3
50～54歳	100.0	48.0	2.8	0.1	-	6.5	2.0	0.7	1.2	5.1	0.2	1.4	0.2	0.5	1.2	0.3	30.1
55～59歳	100.0	53.7	2.3	0.2	-	4.6	1.6	0.9	2.7	4.6	0.4	0.7	0.1	0.3	0.7	0.1	27.1
60～64歳	100.0	57.0	3.9	0.8	-	2.7	0.4	0.5	2.8	3.9	1.1	0.6	0.2	0.5	0.7	0.7	24.3
65～69歳	100.0	63.6	2.9	1.0	0.1	1.3	0.9	-	2.0	4.0	1.4	0.2	-	0.2	0.4	0.6	21.3
70～74歳	100.0	65.1	2.2	1.2	-	0.4	0.1	0.7	4.1	3.1	1.0	0.1	-	1.2	0.9	0.6	19.3
75～79歳	100.0	61.5	3.6	2.7	0.3	0.6	0.3	0.9	4.8	3.6	2.4	-	-	0.3	0.9	1.2	16.7
80～84歳	100.0	64.6	3.1	4.6	-	-	-	-	3.6	2.6	1.5	-	-	-	1.0	0.5	18.5
85歳以上	100.0	67.3	1.0	6.1	-	-	-	-	5.1	1.0	1.0	-	-	-	-	-	18.4

[縦%表]

年齢計	100.0	100.0	100.0	100.0	100.0	100.0	100.0	100.0	100.0	100.0	100.0	100.0	100.0	100.0	100.0	100.0	100.0
0～19歳	0.8	-	-	-	-	0.5	-	-	-	-	-	-	-	-	-	-	1.8
20～24歳	2.4	0.0	-	-	-	-	-	-	-	0.3	-	0.8	-	2.0	-	4.1	6.0
25～29歳	4.9	0.5	0.5	-	-	2.9	5.4	3.1	2.1	1.0	-	1.7	-	2.0	-	4.1	10.8
30～34歳	7.5	1.6	0.5	-	-	8.6	10.8	14.1	1.5	4.5	-	10.9	-	2.0	1.4	8.2	14.3
35～39歳	8.0	3.7	1.4	-	-	12.9	13.9	14.1	2.1	7.6	-	16.8	13.3	11.8	5.6	4.1	12.0
40～44歳	9.0	6.0	7.8	-	-	20.5	17.5	7.8	7.7	12.1	1.9	16.8	13.3	13.7	15.3	12.2	9.7
45～49歳	11.6	10.4	12.9	-	-	21.3	16.9	9.4	8.2	14.1	1.9	23.5	40.0	17.6	12.5	14.3	10.9
50～54歳	12.7	14.9	17.1	1.9	-	15.4	15.7	14.1	8.2	16.9	3.8	15.1	13.3	11.8	22.2	8.2	9.6
55～59歳	11.6	15.2	12.9	5.6	-	9.8	11.4	17.2	16.5	13.9	9.4	6.7	6.7	7.8	12.5	2.0	7.9
60～64歳	10.3	14.4	19.4	16.7	-	5.2	2.4	7.8	15.5	10.6	22.6	5.0	13.3	9.8	9.7	14.3	6.3
65～69歳	8.7	13.6	12.0	16.7	50.0	2.1	4.8	-	9.3	9.1	24.5	1.7	-	3.9	5.6	10.2	4.7
70～74歳	6.6	10.5	6.9	14.8	-	0.5	0.6	7.8	14.4	5.3	13.2	0.8	-	15.7	8.3	8.2	3.2
75～79歳	3.2	4.8	5.5	16.7	50.0	0.4	0.6	4.7	8.2	3.0	15.1	-	-	2.0	4.2	8.2	1.3
80～84歳	1.9	3.0	2.8	16.7	-	-	-	-	3.6	1.3	5.7	-	-	-	2.8	2.0	0.9
85歳以上	0.9	1.6	0.5	11.1	-	-	-	-	2.6	0.3	1.9	-	-	-	-	-	0.4

35. 土地名義×世帯主年齢(5歳階級)×世帯主性別(続)

	計	世帯主	配偶者	子	子の配偶者	世帯主の親	配偶者の親	その他の親族	親族以外	世帯主と配偶者	世帯主と子	世帯主と世帯主の親	その他2人による共同所	3人以上による共同所有	不詳	非該当
年齢計	2064	546	56	73	1	48	8	32	53	12	48	1	6	1	18	1161
0～19歳	44	-	-	-	-	-	-	-	-	-	-	-	-	-	-	44
20～24歳	137	1	-	-	-	1	-	1	-	-	-	-	-	-	-	134
25～29歳	109	-	-	-	-	5	-	-	-	-	-	-	-	-	-	104
30～34歳	97	-	1	-	-	3	-	-	-	1	-	-	-	-	-	92
35～39歳	80	5	1	-	-	5	1	1	1	1	-	-	-	-	-	65
40～44歳	87	13	1	-	-	5	1	-	1	1	-	-	1	-	1	63
45～49歳	141	18	4	-	-	8	1	2	1	-	3	-	-	-	-	104
50～54歳	183	50	8	1	-	6	1	4	3	1	2	-	1	1	2	103
55～59歳	185	72	5	3	-	6	1	4	7	-	7	-	1	-	-	79
60～64歳	194	53	5	7	-	5	1	5	5	1	8	-	1	-	3	100
65～69歳	212	80	11	13	-	2	1	6	10	4	7	1	1	-	5	71
70～74歳	229	93	8	22	1	1	1	3	9	1	11	-	1	-	1	77
75～79歳	175	72	5	12	-	1	-	3	10	1	4	-	-	-	6	61
80～84歳	117	57	4	8	-	-	-	1	2	1	5	-	-	-	-	39
85歳以上	74	32	3	7	-	-	-	2	4	-	1	-	-	-	-	25

[横%表]

年齢計	100.0	26.5	2.7	3.5	0.0	2.3	0.4	1.6	2.6	0.6	2.3	0.0	0.3	0.0	0.9	56.3
0～19歳	100.0	-	-	-	-	-	-	-	-	-	-	-	-	-	-	100.0
20～24歳	100.0	0.7	-	-	-	0.7	-	0.7	-	-	-	-	-	-	-	97.8
25～29歳	100.0	-	-	-	-	4.6	-	-	-	-	-	-	-	-	-	95.4
30～34歳	100.0	-	1.0	-	-	3.1	-	-	-	1.0	-	-	-	-	-	94.8
35～39歳	100.0	6.3	1.3	-	-	6.3	1.3	1.3	1.3	1.3	-	-	-	-	-	81.3
40～44歳	100.0	14.9	1.1	-	-	5.7	1.1	-	1.1	1.1	-	-	1.1	-	1.1	72.4
45～49歳	100.0	12.8	2.8	-	-	5.7	0.7	1.4	0.7	-	2.1	-	-	-	-	73.8
50～54歳	100.0	27.3	4.4	0.5	-	3.3	0.5	2.2	1.6	0.5	1.1	-	0.5	0.5	1.1	56.3
55～59歳	100.0	38.9	2.7	1.6	-	3.2	0.5	2.2	3.8	-	3.8	-	0.5	-	-	42.7
60～64歳	100.0	27.3	2.6	3.6	-	2.6	0.5	2.6	2.6	0.5	4.1	-	0.5	-	1.5	51.5
65～69歳	100.0	37.7	5.2	6.1	-	0.9	0.5	2.8	4.7	1.9	3.3	0.5	0.5	-	2.4	33.5
70～74歳	100.0	40.6	3.5	9.6	0.4	0.4	0.4	1.3	3.9	0.4	4.8	-	0.4	-	0.4	33.6
75～79歳	100.0	41.1	2.9	6.9	-	0.6	-	1.7	5.7	0.6	2.3	-	-	-	3.4	34.9
80～84歳	100.0	48.7	3.4	6.8	-	-	-	0.9	1.7	0.9	4.3	-	-	-	-	33.3
85歳以上	100.0	43.2	4.1	9.5	-	-	-	2.7	5.4	-	1.4	-	-	-	-	33.8

[縦%表]

年齢計	100.0	100.0	100.0	100.0	100.0	100.0	100.0	100.0	100.0	100.0	100.0	100.0	100.0	100.0	100.0	100.0
0～19歳	2.1	-	-	-	-	-	-	-	-	-	-	-	-	-	-	3.8
20～24歳	6.6	0.2	-	-	-	2.1	-	3.1	-	-	-	-	-	-	-	11.5
25～29歳	5.3	-	-	-	-	10.4	-	-	-	-	-	-	-	-	-	9.0
30～34歳	4.7	-	1.8	-	-	6.3	-	-	-	8.3	-	-	-	-	-	7.9
35～39歳	3.9	0.9	1.8	-	-	10.4	12.5	3.1	1.9	8.3	-	-	-	-	-	5.6
40～44歳	4.2	2.4	1.8	-	-	10.4	12.5	-	1.9	8.3	-	-	16.7	-	5.6	5.4
45～49歳	6.8	3.3	7.1	-	-	16.7	12.5	6.3	1.9	-	6.3	-	-	-	-	9.0
50～54歳	8.9	9.2	14.3	1.4	-	12.5	12.5	12.5	5.7	8.3	4.2	-	16.7	100.0	11.1	8.9
55～59歳	9.0	13.2	8.9	4.1	-	12.5	12.5	12.5	13.2	-	14.6	-	16.7	-	-	6.8
60～64歳	9.4	9.7	8.9	9.6	-	10.4	12.5	15.6	9.4	8.3	16.7	-	16.7	-	16.7	8.6
65～69歳	10.3	14.7	19.6	17.8	-	4.2	12.5	18.8	18.9	33.3	14.6	100.0	16.7	-	27.8	6.1
70～74歳	11.1	17.0	14.3	30.1	100.0	2.1	12.5	9.4	17.0	8.3	22.9	-	16.7	-	5.6	6.6
75～79歳	8.5	13.2	8.9	16.4	-	2.1	-	9.4	18.9	8.3	8.3	-	-	-	33.3	5.3
80～84歳	5.7	10.4	7.1	11.0	-	-	-	3.1	3.8	8.3	10.4	-	-	-	-	3.4
85歳以上	3.6	5.9	5.4	9.6	-	-	-	6.3	7.5	-	2.1	-	-	-	-	2.2

個人単位のクロス集計結果表(全世帯主および18歳以上世帯員について、実数および%)

1. 性別×年齢(5歳階級)

	男女計	男	女
年齢計	28767	13853	14914
0～19歳	829	398	431
20～24歳	2265	1105	1160
25～29歳	2515	1184	1331
30～34歳	2371	1195	1176
35～39歳	2195	1115	1080
40～44歳	2336	1177	1159
45～49歳	2799	1393	1406
50～54歳	2822	1433	1389
55～59歳	2559	1249	1310
60～64歳	2271	1103	1168
65～69歳	1996	958	1038
70～74歳	1618	752	866
75～79歳	1042	395	647
80～84歳	639	242	397
85歳以上	510	154	356

[横%表]

	男女計	男	女
	100.0	100.0	100.0
	2.9	2.9	2.9
	7.9	8.0	7.8
	8.7	8.5	8.9
	8.2	8.6	7.9
	7.6	8.0	7.2
	8.1	8.5	7.8
	9.7	10.1	9.4
	9.8	10.3	9.3
	8.9	9.0	8.8
	7.9	8.0	7.8
	6.9	6.9	7.0
	5.6	5.4	5.8
	3.6	2.9	4.3
	2.2	1.7	2.7
	1.8	1.1	2.4

[縦%表]

	男女計	男	女
	100.0	48.2	51.8
	100.0	48.0	52.0
	100.0	48.8	51.2
	100.0	47.1	52.9
	100.0	50.4	49.6
	100.0	50.8	49.2
	100.0	50.4	49.6
	100.0	49.8	50.2
	100.0	50.8	49.2
	100.0	48.8	51.2
	100.0	48.6	51.4
	100.0	48.0	52.0
	100.0	46.5	53.5
	100.0	37.9	62.1
	100.0	37.9	62.1
	100.0	30.2	69.8

2. 性別×出生年(5年階級)

	男女計	男	女
出生年計	28767	13853	14914
1924年以前	2305	841	1464
1925～29年	1677	780	897
1930～34年	2026	974	1052
1935～39年	2268	1108	1160
1940～44年	2596	1265	1331
1945～49年	2939	1480	1459
1950～54年	2685	1357	1328
1955～59年	2311	1165	1146
1960～64年	2212	1114	1098
1965～69年	2366	1190	1176
1970～74年	2526	1188	1338
1975～79年	2242	1101	1141
1980～84年	614	290	324

[横%表]

	男女計	男	女
	100.0	100.0	100.0
	8.0	6.1	9.8
	5.8	5.6	6.0
	7.0	7.0	7.1
	7.9	8.0	7.8
	9.0	9.1	8.9
	10.2	10.7	9.8
	9.3	9.8	8.9
	8.0	8.4	7.7
	7.7	8.0	7.4
	8.2	8.6	7.9
	8.8	8.6	9.0
	7.8	7.9	7.7
	2.1	2.1	2.2

[縦%表]

	男女計	男	女
	100.0	48.2	51.8
	100.0	36.5	63.5
	100.0	46.5	53.5
	100.0	48.1	51.9
	100.0	48.9	51.1
	100.0	48.7	51.3
	100.0	50.4	49.6
	100.0	50.5	49.5
	100.0	50.4	49.6
	100.0	50.4	49.6
	100.0	50.3	49.7
	100.0	47.0	53.0
	100.0	49.1	50.9
	100.0	47.2	52.8

3. 続柄×年齢(5歳階級)×性別

男女計	計	世帯主	配偶者	子	子の配偶者	孫	孫の配偶者	世帯主の父母	配偶者の父母	祖父母	兄弟姉妹	その他の親族	恋人・友人等	その他	不詳
年齢計	28767	12434	8466	5115	615	208	10	1194	268	21	170	25	44	45	152
0～19歳	829	123	5	617	2	63	-	-	-	-	4	2	3	4	6
20～24歳	2265	391	90	1630	17	89	1	-	-	-	23	-	8	10	6
25～29歳	2515	613	497	1233	74	37	3	-	-	-	21	3	11	9	14
30～34歳	2371	870	739	601	116	12	3	-	-	-	12	-	3	1	14
35～39歳	2195	905	773	360	116	5	3	-	-	-	16	1	7	3	6
40～44歳	2336	1016	885	289	112	2	-	1	-	-	12	2	2	3	12
45～49歳	2799	1345	1121	204	95	-	-	1	2	-	14	2	1	1	13
50～54歳	2822	1503	1103	115	54	-	-	13	2	-	15	2	4	1	10
55～59歳	2559	1387	1034	50	19	-	-	32	5	-	9	-	3	4	16
60～64歳	2271	1263	872	10	5	-	-	73	14	-	16	1	1	4	12
65～69歳	1996	1116	661	4	3	-	-	149	33	-	11	-	-	1	18
70～74歳	1618	913	429	2	1	-	-	201	52	-	9	3	1	2	5
75～79歳	1042	505	201	-	1	-	-	265	51	1	5	3	-	-	10
80～84歳	639	312	43	-	-	-	-	216	55	5	2	2	-	-	4
85歳以上	510	172	13	-	-	-	-	243	54	15	1	4	-	2	6

[横%表]

男女計	計	世帯主	配偶者	子	子の配偶者	孫	孫の配偶者	世帯主の父母	配偶者の父母	祖父母	兄弟姉妹	その他の親族	恋人・友人等	その他	不詳
年齢計	100.0	43.2	29.4	17.8	2.1	0.7	0.0	4.2	0.9	0.1	0.6	0.1	0.2	0.2	0.5
0～19歳	100.0	14.8	0.6	74.4	0.2	7.6	-	-	-	-	0.5	0.2	0.4	0.5	0.7
20～24歳	100.0	17.3	4.0	72.0	0.8	3.9	0.0	-	-	-	1.0	-	0.4	0.4	0.3
25～29歳	100.0	24.4	19.8	49.0	2.9	1.5	0.1	-	-	-	0.8	0.1	0.4	0.4	0.6
30～34歳	100.0	36.7	31.2	25.3	4.9	0.5	0.1	-	-	-	0.5	-	0.1	0.0	0.6
35～39歳	100.0	41.2	35.2	16.4	5.3	0.2	0.1	-	-	-	0.7	0.0	0.3	0.1	0.3
40～44歳	100.0	43.5	37.9	12.4	4.8	0.1	-	0.0	-	-	0.5	0.1	0.1	0.1	0.5
45～49歳	100.0	48.1	40.1	7.3	3.4	-	-	0.0	0.1	-	0.5	0.1	0.0	0.0	0.5
50～54歳	100.0	53.3	39.1	4.1	1.9	-	-	0.5	0.1	-	0.5	0.1	0.1	0.0	0.4
55～59歳	100.0	54.2	40.4	2.0	0.7	-	-	1.3	0.2	-	0.4	-	0.1	0.2	0.6
60～64歳	100.0	55.6	38.4	0.4	0.2	-	-	3.2	0.6	-	0.7	0.0	0.0	0.2	0.5
65～69歳	100.0	55.9	33.1	0.2	0.2	-	-	7.5	1.7	-	0.6	-	-	0.1	0.9
70～74歳	100.0	56.4	26.5	0.1	0.1	-	-	12.4	3.2	-	0.6	0.2	0.1	0.1	0.3
75～79歳	100.0	48.5	19.3	-	0.1	-	-	25.4	4.9	0.1	0.5	0.3	-	-	1.0
80～84歳	100.0	48.8	6.7	-	-	-	-	33.8	8.6	0.8	0.3	0.3	-	-	0.6
85歳以上	100.0	33.7	2.5	-	-	-	-	47.6	10.6	2.9	0.2	0.8	-	0.4	1.2

[縦%表]

男女計	計	世帯主	配偶者	子	子の配偶者	孫	孫の配偶者	世帯主の父母	配偶者の父母	祖父母	兄弟姉妹	その他の親族	恋人・友人等	その他	不詳
年齢計	100.0	100.0	100.0	100.0	100.0	100.0	100.0	100.0	100.0	100.0	100.0	100.0	100.0	100.0	100.0
0～19歳	2.9	1.0	0.1	12.1	0.3	30.3	-	-	-	-	2.4	8.0	6.8	8.9	3.9
20～24歳	7.9	3.1	1.1	31.9	2.8	42.8	10.0	-	-	-	13.5	-	18.2	22.2	3.9
25～29歳	8.7	4.9	5.9	24.1	12.0	17.8	30.0	-	-	-	12.4	12.0	25.0	20.0	9.2
30～34歳	8.2	7.0	8.7	11.7	18.9	5.8	30.0	-	-	-	7.1	-	6.8	2.2	9.2
35～39歳	7.6	7.3	9.1	7.0	18.9	2.4	30.0	-	-	-	9.4	4.0	15.9	6.7	3.9
40～44歳	8.1	8.2	10.5	5.7	18.2	1.0	-	0.1	-	-	7.1	8.0	4.5	6.7	7.9
45～49歳	9.7	10.8	13.2	4.0	15.4	-	-	0.1	0.7	-	8.2	8.0	2.3	2.2	8.6
50～54歳	9.8	12.1	13.0	2.2	8.8	-	-	1.1	0.7	-	8.8	8.0	9.1	2.2	6.6
55～59歳	8.9	11.2	12.2	1.0	3.1	-	-	2.7	1.9	-	5.3	-	6.8	8.9	10.5
60～64歳	7.9	10.2	10.3	0.2	0.8	-	-	6.1	5.2	-	9.4	4.0	2.3	8.9	7.9
65～69歳	6.9	9.0	7.8	0.1	0.5	-	-	12.5	12.3	-	6.5	-	-	2.2	11.8
70～74歳	5.6	7.3	5.1	0.0	0.2	-	-	16.8	19.4	-	5.3	12.0	2.3	4.4	3.3
75～79歳	3.6	4.1	2.4	-	0.2	-	-	22.2	19.0	4.8	2.9	12.0	-	-	6.6
80～84歳	2.2	2.5	0.5	-	-	-	-	18.1	20.5	23.8	1.2	8.0	-	-	2.6
85歳以上	1.8	1.4	0.2	-	-	-	-	20.4	20.1	71.4	0.6	16.0	-	4.4	3.9

3. 続柄×年齢(5歳階級)×性別(続)

男	計	世帯主	配偶者	子	子の配偶者	孫	孫の配偶者	世帯主の父母	配偶者の父母	祖父母	兄弟姉妹	その他の親族	恋人・友人等	その他	不詳
年齢計	13853	10370	34	2785	119	116	1	233	45	5	66	9	12	21	37
0～19歳	398	79	-	282	-	31	-	-	-	-	1	1	1	-	3
20～24歳	1105	254	2	785	1	48	-	-	-	-	6	-	2	3	4
25～29歳	1184	504	2	613	13	22	-	-	-	-	9	1	5	8	7
30～34歳	1195	773	7	380	10	10	1	-	-	-	4	-	1	-	9
35～39歳	1115	825	4	246	23	3	-	-	-	-	9	-	1	2	2
40～44歳	1177	929	2	205	26	2	-	-	-	-	8	1	-	3	1
45～49歳	1393	1204	4	152	20	-	-	-	-	-	7	1	-	-	5
50～54歳	1433	1320	5	85	14	-	-	1	1	-	6	1	-	-	-
55～59歳	1249	1202	2	30	6	-	-	1	-	-	4	-	1	3	-
60～64歳	1103	1069	4	6	2	-	-	13	1	-	6	-	-	1	1
65～69歳	958	904	-	1	2	-	-	36	8	-	5	-	-	-	2
70～74歳	752	684	2	-	1	-	-	48	13	-	1	1	1	-	1
75～79歳	395	330	-	-	1	-	-	55	8	-	-	-	-	-	1
80～84歳	242	195	-	-	-	-	-	38	5	2	-	2	-	-	-
85歳以上	154	98	-	-	-	-	-	41	9	3	-	1	-	1	1

[横%表]

男	計	世帯主	配偶者	子	子の配偶者	孫	孫の配偶者	世帯主の父母	配偶者の父母	祖父母	兄弟姉妹	その他の親族	恋人・友人等	その他	不詳
年齢計	100.0	74.9	0.2	20.1	0.9	0.8	0.0	1.7	0.3	0.0	0.5	0.1	0.1	0.2	0.3
0～19歳	100.0	19.8	-	70.9	-	7.8	-	-	-	-	0.3	0.3	0.3	-	0.8
20～24歳	100.0	23.0	0.2	71.0	0.1	4.3	-	-	-	-	0.5	-	0.2	0.3	0.4
25～29歳	100.0	42.6	0.2	51.8	1.1	1.9	-	-	-	-	0.8	0.1	0.4	0.7	0.6
30～34歳	100.0	64.7	0.6	31.8	0.8	0.8	0.1	-	-	-	0.3	-	0.1	-	0.8
35～39歳	100.0	74.0	0.4	22.1	2.1	0.3	-	-	-	-	0.8	-	0.1	0.2	0.2
40～44歳	100.0	78.9	0.2	17.4	2.2	0.2	-	-	-	-	0.7	0.1	-	0.3	0.1
45～49歳	100.0	86.4	0.3	10.9	1.4	-	-	-	-	-	0.5	0.1	-	-	0.4
50～54歳	100.0	92.1	0.3	5.9	1.0	-	-	0.1	0.1	-	0.4	0.1	-	-	-
55～59歳	100.0	96.2	0.2	2.4	0.5	-	-	0.1	-	-	0.3	-	0.1	0.2	-
60～64歳	100.0	96.9	0.4	0.5	0.2	-	-	1.2	0.1	-	0.5	-	-	0.1	0.1
65～69歳	100.0	94.4	-	0.1	0.2	-	-	3.8	0.8	-	0.5	-	-	-	0.2
70～74歳	100.0	91.0	0.3	-	0.1	-	-	6.4	1.7	-	0.1	0.1	0.1	-	0.1
75～79歳	100.0	83.5	-	-	0.3	-	-	13.9	2.0	-	-	-	-	-	0.3
80～84歳	100.0	80.6	-	-	-	-	-	15.7	2.1	0.8	-	0.8	-	-	-
85歳以上	100.0	63.6	-	-	-	-	-	26.6	5.8	1.9	-	0.6	-	0.6	0.6

[縦%表]

男	計	世帯主	配偶者	子	子の配偶者	孫	孫の配偶者	世帯主の父母	配偶者の父母	祖父母	兄弟姉妹	その他の親族	恋人・友人等	その他	不詳
年齢計	100.0	100.0	100.0	100.0	100.0	100.0	100.0	100.0	100.0	100.0	100.0	100.0	100.0	100.0	100.0
0～19歳	2.9	0.8	-	10.1	-	26.7	-	-	-	-	1.5	11.1	8.3	-	8.1
20～24歳	8.0	2.4	5.9	28.2	0.8	41.4	-	-	-	-	9.1	-	16.7	14.3	10.8
25～29歳	8.5	4.9	5.9	22.0	10.9	19.0	-	-	-	-	13.6	11.1	41.7	38.1	18.9
30～34歳	8.6	7.5	20.6	13.6	8.4	8.6	100.0	-	-	-	6.1	-	8.3	-	24.3
35～39歳	8.0	8.0	11.8	8.8	19.3	2.6	-	-	-	-	13.6	-	8.3	9.5	5.4
40～44歳	8.5	9.0	5.9	7.4	21.8	1.7	-	-	-	-	12.1	11.1	-	14.3	2.7
45～49歳	10.1	11.6	11.8	5.5	16.8	-	-	-	-	-	10.6	11.1	-	-	13.5
50～54歳	10.3	12.7	14.7	3.1	11.8	-	-	0.4	2.2	-	9.1	11.1	-	-	-
55～59歳	9.0	11.6	5.9	1.1	5.0	-	-	0.4	-	-	6.1	-	8.3	14.3	-
60～64歳	8.0	10.3	11.8	0.2	1.7	-	-	5.6	2.2	-	9.1	-	-	4.8	2.7
65～69歳	6.9	8.7	-	0.0	1.7	-	-	15.5	17.8	-	7.6	-	-	-	5.4
70～74歳	5.4	6.6	5.9	-	0.8	-	-	20.6	28.9	-	1.5	11.1	8.3	-	2.7
75～79歳	2.9	3.2	-	-	0.8	-	-	23.6	17.8	-	-	-	-	-	2.7
80～84歳	1.7	1.9	-	-	-	-	-	16.3	11.1	40.0	-	22.2	-	-	-
85歳以上	1.1	0.9	-	-	-	-	-	17.6	20.0	60.0	-	11.1	-	4.8	2.7

3. 続柄×年齢(5歳階級)×性別(続)

女	計	世帯主	配偶者	子	子の配偶者	孫	孫の配偶者	世帯主の父母	配偶者の父母	祖父母	兄弟姉妹	その他の親族	恋人・友人等	その他	不詳
年齢計	14914	2064	8432	2330	496	92	9	961	223	16	104	16	32	24	115
0～19歳	431	44	5	335	2	32	-	-	-	-	3	1	2	4	3
20～24歳	1160	137	88	845	16	41	1	-	-	-	17	-	6	7	2
25～29歳	1331	109	495	620	61	15	3	-	-	-	12	2	6	1	7
30～34歳	1176	97	732	221	106	2	2	-	-	-	8	-	2	1	5
35～39歳	1080	80	769	114	93	2	3	-	-	-	7	1	6	1	4
40～44歳	1159	87	883	84	86	-	-	1	-	-	4	1	2	-	11
45～49歳	1406	141	1117	52	75	-	-	1	2	-	7	1	1	1	8
50～54歳	1389	183	1098	30	40	-	-	12	1	-	9	1	4	1	10
55～59歳	1310	185	1032	20	13	-	-	31	5	-	5	-	2	1	16
60～64歳	1168	194	868	4	3	-	-	60	13	-	10	1	1	3	11
65～69歳	1038	212	661	3	1	-	-	113	25	-	6	-	-	1	16
70～74歳	866	229	427	2	-	-	-	153	39	-	8	2	-	2	4
75～79歳	647	175	201	-	-	-	-	210	43	1	5	3	-	-	9
80～84歳	397	117	43	-	-	-	-	178	50	3	2	-	-	-	4
85歳以上	356	74	13	-	-	-	-	202	45	12	1	3	-	1	5

[横%表]

女	計	世帯主	配偶者	子	子の配偶者	孫	孫の配偶者	世帯主の父母	配偶者の父母	祖父母	兄弟姉妹	その他の親族	恋人・友人等	その他	不詳
年齢計	100.0	13.8	56.5	15.6	3.3	0.6	0.1	6.4	1.5	0.1	0.7	0.1	0.2	0.2	0.8
0～19歳	100.0	10.2	1.2	77.7	0.5	7.4	-	-	-	-	0.7	0.2	0.5	0.9	0.7
20～24歳	100.0	11.8	7.6	72.8	1.4	3.5	0.1	-	-	-	1.5	-	0.5	0.6	0.2
25～29歳	100.0	8.2	37.2	46.6	4.6	1.1	0.2	-	-	-	0.9	0.2	0.5	0.1	0.5
30～34歳	100.0	8.2	62.2	18.8	9.0	0.2	0.2	-	-	-	0.7	-	0.2	0.1	0.4
35～39歳	100.0	7.4	71.2	10.6	8.6	0.2	0.3	-	-	-	0.6	0.1	0.6	0.1	0.4
40～44歳	100.0	7.5	76.2	7.2	7.4	-	-	0.1	-	-	0.3	0.1	0.2	-	0.9
45～49歳	100.0	10.0	79.4	3.7	5.3	-	-	0.1	0.1	-	0.5	0.1	0.1	0.1	0.6
50～54歳	100.0	13.2	79.0	2.2	2.9	-	-	0.9	0.1	-	0.6	0.1	0.3	0.1	0.7
55～59歳	100.0	14.1	78.8	1.5	1.0	-	-	2.4	0.4	-	0.4	-	0.2	0.1	1.2
60～64歳	100.0	16.6	74.3	0.3	0.3	-	-	5.1	1.1	-	0.9	0.1	0.1	0.3	0.9
65～69歳	100.0	20.4	63.7	0.3	0.1	-	-	10.9	2.4	-	0.6	-	-	0.1	1.5
70～74歳	100.0	26.4	49.3	0.2	-	-	-	17.7	4.5	-	0.9	0.2	-	0.2	0.5
75～79歳	100.0	27.0	31.1	-	-	-	-	32.5	6.6	0.2	0.8	0.5	-	-	1.4
80～84歳	100.0	29.5	10.8	-	-	-	-	44.8	12.6	0.8	0.5	-	-	-	1.0
85歳以上	100.0	20.8	3.7	-	-	-	-	56.7	12.6	3.4	0.3	0.8	-	0.3	1.4

[縦%表]

女	計	世帯主	配偶者	子	子の配偶者	孫	孫の配偶者	世帯主の父母	配偶者の父母	祖父母	兄弟姉妹	その他の親族	恋人・友人等	その他	不詳
年齢計	100.0	100.0	100.0	100.0	100.0	100.0	100.0	100.0	100.0	100.0	100.0	100.0	100.0	100.0	100.0
0～19歳	2.9	2.1	0.1	14.4	0.4	34.8	-	-	-	-	2.9	6.3	6.3	16.7	2.6
20～24歳	7.8	6.6	1.0	36.3	3.2	44.6	11.1	-	-	-	16.3	-	18.8	29.2	1.7
25～29歳	8.9	5.3	5.9	26.6	12.3	16.3	33.3	-	-	-	11.5	12.5	18.8	4.2	6.1
30～34歳	7.9	4.7	8.7	9.5	21.4	2.2	22.2	-	-	-	7.7	-	6.3	4.2	4.3
35～39歳	7.2	3.9	9.1	4.9	18.8	2.2	33.3	-	-	-	6.7	6.3	18.8	4.2	3.5
40～44歳	7.8	4.2	10.5	3.6	17.3	-	-	0.1	-	-	3.8	6.3	6.3	-	9.6
45～49歳	9.4	6.8	13.2	2.2	15.1	-	-	0.1	0.9	-	6.7	6.3	3.1	4.2	7.0
50～54歳	9.3	8.9	13.0	1.3	8.1	-	-	1.2	0.4	-	8.7	6.3	12.5	4.2	8.7
55～59歳	8.8	9.0	12.2	0.9	2.6	-	-	3.2	2.2	-	4.8	-	6.3	4.2	13.9
60～64歳	7.8	9.4	10.3	0.2	0.6	-	-	6.2	5.8	-	9.6	6.3	3.1	12.5	9.6
65～69歳	7.0	10.3	7.8	0.1	0.2	-	-	11.8	11.2	-	5.8	-	-	4.2	13.9
70～74歳	5.8	11.1	5.1	0.1	-	-	-	15.9	17.5	-	7.7	12.5	-	8.3	3.5
75～79歳	4.3	8.5	2.4	-	-	-	-	21.9	19.3	6.3	4.8	18.8	-	-	7.8
80～84歳	2.7	5.7	0.5	-	-	-	-	18.5	22.4	18.8	1.9	-	-	-	3.5
85歳以上	2.4	3.6	0.2	-	-	-	-	21.0	20.2	75.0	1.0	18.8	-	4.2	4.3

4. 在学・卒業の別×年齢(5歳階級)×性別

男女計	計	在学中(中 退含む)	卒業	不詳
年齢計	28767	1381	19479	7907
0～19歳	829	538	194	97
20～24歳	2265	579	1267	419
25～29歳	2515	76	1831	608
30～34歳	2371	35	1751	585
35～39歳	2195	21	1697	477
40～44歳	2336	28	1725	583
45～49歳	2799	21	2021	757
50～54歳	2822	16	1921	885
55～59歳	2559	11	1698	850
60～64歳	2271	11	1490	770
65～69歳	1996	18	1292	686
70～74歳	1618	10	1079	529
75～79歳	1042	7	719	316
80～84歳	639	3	450	186
85歳以上	510	7	344	159

[横%表]

男女計	計	在学中(中 退含む)	卒業	不詳
年齢計	100.0	4.8	67.7	27.5
0～19歳	100.0	64.9	23.4	11.7
20～24歳	100.0	25.6	55.9	18.5
25～29歳	100.0	3.0	72.8	24.2
30～34歳	100.0	1.5	73.9	24.7
35～39歳	100.0	1.0	77.3	21.7
40～44歳	100.0	1.2	73.8	25.0
45～49歳	100.0	0.8	72.2	27.0
50～54歳	100.0	0.6	68.1	31.4
55～59歳	100.0	0.4	66.4	33.2
60～64歳	100.0	0.5	65.6	33.9
65～69歳	100.0	0.9	64.7	34.4
70～74歳	100.0	0.6	66.7	32.7
75～79歳	100.0	0.7	69.0	30.3
80～84歳	100.0	0.5	70.4	29.1
85歳以上	100.0	1.4	67.5	31.2

[縦%表]

男女計	計	在学中(中 退含む)	卒業	不詳
年齢計	100.0	100.0	100.0	100.0
0～19歳	2.9	39.0	1.0	1.2
20～24歳	7.9	41.9	6.5	5.3
25～29歳	8.7	5.5	9.4	7.7
30～34歳	8.2	2.5	9.0	7.4
35～39歳	7.6	1.5	8.7	6.0
40～44歳	8.1	2.0	8.9	7.4
45～49歳	9.7	1.5	10.4	9.6
50～54歳	9.8	1.2	9.9	11.2
55～59歳	8.9	0.8	8.7	10.7
60～64歳	7.9	0.8	7.6	9.7
65～69歳	6.9	1.3	6.6	8.7
70～74歳	5.6	0.7	5.5	6.7
75～79歳	3.6	0.5	3.7	4.0
80～84歳	2.2	0.2	2.3	2.4
85歳以上	1.8	0.5	1.8	2.0

4. 在学・卒業の別×年齢(5歳階級)×性別(続)

男	計	在学中(中 退含む)	卒業	不詳
年齢計	13853	781	9485	3587
0～19歳	398	252	90	56
20～24歳	1105	349	566	190
25～29歳	1184	53	852	279
30～34歳	1195	28	898	269
35～39歳	1115	13	877	225
40～44歳	1177	23	880	274
45～49歳	1393	11	1052	330
50～54歳	1433	10	1023	400
55～59歳	1249	6	843	400
60～64歳	1103	9	737	357
65～69歳	958	13	628	317
70～74歳	752	7	504	241
75～79歳	395	2	265	128
80～84歳	242	1	167	74
85歳以上	154	4	103	47

[横%表]

男	計	在学中(中 退含む)	卒業	不詳
年齢計	100.0	5.6	68.5	25.9
0～19歳	100.0	63.3	22.6	14.1
20～24歳	100.0	31.6	51.2	17.2
25～29歳	100.0	4.5	72.0	23.6
30～34歳	100.0	2.3	75.1	22.5
35～39歳	100.0	1.2	78.7	20.2
40～44歳	100.0	2.0	74.8	23.3
45～49歳	100.0	0.8	75.5	23.7
50～54歳	100.0	0.7	71.4	27.9
55～59歳	100.0	0.5	67.5	32.0
60～64歳	100.0	0.8	66.8	32.4
65～69歳	100.0	1.4	65.6	33.1
70～74歳	100.0	0.9	67.0	32.0
75～79歳	100.0	0.5	67.1	32.4
80～84歳	100.0	0.4	69.0	30.6
85歳以上	100.0	2.6	66.9	30.5

[縦%表]

男	計	在学中(中 退含む)	卒業	不詳
年齢計	100.0	100.0	100.0	100.0
0～19歳	2.9	32.3	0.9	1.6
20～24歳	8.0	44.7	6.0	5.3
25～29歳	8.5	6.8	9.0	7.8
30～34歳	8.6	3.6	9.5	7.5
35～39歳	8.0	1.7	9.2	6.3
40～44歳	8.5	2.9	9.3	7.6
45～49歳	10.1	1.4	11.1	9.2
50～54歳	10.3	1.3	10.8	11.2
55～59歳	9.0	0.8	8.9	11.2
60～64歳	8.0	1.2	7.8	10.0
65～69歳	6.9	1.7	6.6	8.8
70～74歳	5.4	0.9	5.3	6.7
75～79歳	2.9	0.3	2.8	3.6
80～84歳	1.7	0.1	1.8	2.1
85歳以上	1.1	0.5	1.1	1.3

4. 在学・卒業の別×年齢(5歳階級)×性別(続)

女	計	在学中(中退含む)	卒業	不詳
年齢計	14914	600	9994	4320
0～19歳	431	286	104	41
20～24歳	1160	230	701	229
25～29歳	1331	23	979	329
30～34歳	1176	7	853	316
35～39歳	1080	8	820	252
40～44歳	1159	5	845	309
45～49歳	1406	10	969	427
50～54歳	1389	6	898	485
55～59歳	1310	5	855	450
60～64歳	1168	2	753	413
65～69歳	1038	5	664	369
70～74歳	866	3	575	288
75～79歳	647	5	454	188
80～84歳	397	2	283	112
85歳以上	356	3	241	112

[横%表]

女	計	在学中(中退含む)	卒業	不詳
年齢計	100.0	4.0	67.0	29.0
0～19歳	100.0	66.4	24.1	9.5
20～24歳	100.0	19.8	60.4	19.7
25～29歳	100.0	1.7	73.6	24.7
30～34歳	100.0	0.6	72.5	26.9
35～39歳	100.0	0.7	75.9	23.3
40～44歳	100.0	0.4	72.9	26.7
45～49歳	100.0	0.7	68.9	30.4
50～54歳	100.0	0.4	64.7	34.9
55～59歳	100.0	0.4	65.3	34.4
60～64歳	100.0	0.2	64.5	35.4
65～69歳	100.0	0.5	64.0	35.5
70～74歳	100.0	0.3	66.4	33.3
75～79歳	100.0	0.8	70.2	29.1
80～84歳	100.0	0.5	71.3	28.2
85歳以上	100.0	0.8	67.7	31.5

[縦%表]

女	計	在学中(中退含む)	卒業	不詳
年齢計	100.0	100.0	100.0	100.0
0～19歳	2.9	47.7	1.0	0.9
20～24歳	7.8	38.3	7.0	5.3
25～29歳	8.9	3.8	9.8	7.6
30～34歳	7.9	1.2	8.5	7.3
35～39歳	7.2	1.3	8.2	5.8
40～44歳	7.8	0.8	8.5	7.2
45～49歳	9.4	1.7	9.7	9.9
50～54歳	9.3	1.0	9.0	11.2
55～59歳	8.8	0.8	8.6	10.4
60～64歳	7.8	0.3	7.5	9.6
65～69歳	7.0	0.8	6.6	8.5
70～74歳	5.8	0.5	5.8	6.7
75～79歳	4.3	0.8	4.5	4.4
80～84歳	2.7	0.3	2.8	2.6
85歳以上	2.4	0.5	2.4	2.6

5. 最終学歴×年齢(5歳階級)×性別

男女計	計	小学校・新制 中学	旧制中学・新 制高校	専修学校(高 卒後)	高専・短大	大学・大学院	不詳
年齢計	28767	4861	9238	2390	2565	4748	4965
0～19歳	829	23	274	110	96	223	103
20～24歳	2265	47	554	296	397	701	270
25～29歳	2515	67	746	358	395	575	374
30～34歳	2371	76	733	303	335	549	375
35～39歳	2195	68	734	239	278	549	327
40～44歳	2336	93	745	226	288	563	421
45～49歳	2799	301	1042	239	229	474	514
50～54歳	2822	470	988	228	179	391	566
55～59歳	2559	671	889	153	117	227	502
60～64歳	2271	704	789	101	71	199	407
65～69歳	1996	684	738	48	55	132	339
70～74歳	1618	605	518	34	66	88	307
75～79歳	1042	483	240	29	24	41	225
80～84歳	639	303	154	19	18	20	125
85歳以上	510	266	94	7	17	16	110

[横%表]

男女計	計	小学校・新制 中学	旧制中学・新 制高校	専修学校(高 卒後)	高専・短大	大学・大学院	不詳
年齢計	100.0	16.9	32.1	8.3	8.9	16.5	17.3
0～19歳	100.0	2.8	33.1	13.3	11.6	26.9	12.4
20～24歳	100.0	2.1	24.5	13.1	17.5	30.9	11.9
25～29歳	100.0	2.7	29.7	14.2	15.7	22.9	14.9
30～34歳	100.0	3.2	30.9	12.8	14.1	23.2	15.8
35～39歳	100.0	3.1	33.4	10.9	12.7	25.0	14.9
40～44歳	100.0	4.0	31.9	9.7	12.3	24.1	18.0
45～49歳	100.0	10.8	37.2	8.5	8.2	16.9	18.4
50～54歳	100.0	16.7	35.0	8.1	6.3	13.9	20.1
55～59歳	100.0	26.2	34.7	6.0	4.6	8.9	19.6
60～64歳	100.0	31.0	34.7	4.4	3.1	8.8	17.9
65～69歳	100.0	34.3	37.0	2.4	2.8	6.6	17.0
70～74歳	100.0	37.4	32.0	2.1	4.1	5.4	19.0
75～79歳	100.0	46.4	23.0	2.8	2.3	3.9	21.6
80～84歳	100.0	47.4	24.1	3.0	2.8	3.1	19.6
85歳以上	100.0	52.2	18.4	1.4	3.3	3.1	21.6

[縦%表]

男女計	計	小学校・新制 中学	旧制中学・新 制高校	専修学校(高 卒後)	高専・短大	大学・大学院	不詳
年齢計	100.0	100.0	100.0	100.0	100.0	100.0	100.0
0～19歳	2.9	0.5	3.0	4.6	3.7	4.7	2.1
20～24歳	7.9	1.0	6.0	12.4	15.5	14.8	5.4
25～29歳	8.7	1.4	8.1	15.0	15.4	12.1	7.5
30～34歳	8.2	1.6	7.9	12.7	13.1	11.6	7.6
35～39歳	7.6	1.4	7.9	10.0	10.8	11.6	6.6
40～44歳	8.1	1.9	8.1	9.5	11.2	11.9	8.5
45～49歳	9.7	6.2	11.3	10.0	8.9	10.0	10.4
50～54歳	9.8	9.7	10.7	9.5	7.0	8.2	11.4
55～59歳	8.9	13.8	9.6	6.4	4.6	4.8	10.1
60～64歳	7.9	14.5	8.5	4.2	2.8	4.2	8.2
65～69歳	6.9	14.1	8.0	2.0	2.1	2.8	6.8
70～74歳	5.6	12.4	5.6	1.4	2.6	1.9	6.2
75～79歳	3.6	9.9	2.6	1.2	0.9	0.9	4.5
80～84歳	2.2	6.2	1.7	0.8	0.7	0.4	2.5
85歳以上	1.8	5.5	1.0	0.3	0.7	0.3	2.2

5. 最終学歴×年齢(5歳階級)×性別(続)

男	計	小学校・新制 中学	旧制中学・新 制高校	専修学校(高 卒後)	高専・短大	大学・大学院	不詳
年齢計	13853	2160	4325	1062	558	3458	2290
0～19歳	398	16	133	49	13	135	52
20～24歳	1105	36	295	156	74	419	125
25～29歳	1184	46	364	179	73	345	177
30～34歳	1195	47	379	133	59	393	184
35～39歳	1115	42	343	101	46	422	161
40～44歳	1177	59	350	91	51	424	202
45～49歳	1393	148	474	103	52	375	241
50～54歳	1433	219	480	89	46	329	270
55～59歳	1249	315	392	67	35	191	249
60～64歳	1103	295	379	41	15	175	198
65～69歳	958	325	332	20	22	114	145
70～74歳	752	263	234	16	40	71	128
75～79歳	395	171	88	10	14	32	80
80～84歳	242	108	53	5	10	19	47
85歳以上	154	70	29	2	8	14	31

[横%表]

男	計	小学校・新制 中学	旧制中学・新 制高校	専修学校(高 卒後)	高専・短大	大学・大学院	不詳
年齢計	100.0	15.6	31.2	7.7	4.0	25.0	16.5
0～19歳	100.0	4.0	33.4	12.3	3.3	33.9	13.1
20～24歳	100.0	3.3	26.7	14.1	6.7	37.9	11.3
25～29歳	100.0	3.9	30.7	15.1	6.2	29.1	14.9
30～34歳	100.0	3.9	31.7	11.1	4.9	32.9	15.4
35～39歳	100.0	3.8	30.8	9.1	4.1	37.8	14.4
40～44歳	100.0	5.0	29.7	7.7	4.3	36.0	17.2
45～49歳	100.0	10.6	34.0	7.4	3.7	26.9	17.3
50～54歳	100.0	15.3	33.5	6.2	3.2	23.0	18.8
55～59歳	100.0	25.2	31.4	5.4	2.8	15.3	19.9
60～64歳	100.0	26.7	34.4	3.7	1.4	15.9	18.0
65～69歳	100.0	33.9	34.7	2.1	2.3	11.9	15.1
70～74歳	100.0	35.0	31.1	2.1	5.3	9.4	17.0
75～79歳	100.0	43.3	22.3	2.5	3.5	8.1	20.3
80～84歳	100.0	44.6	21.9	2.1	4.1	7.9	19.4
85歳以上	100.0	45.5	18.8	1.3	5.2	9.1	20.1

[縦%表]

男	計	小学校・新制 中学	旧制中学・新 制高校	専修学校(高 卒後)	高専・短大	大学・大学院	不詳
年齢計	100.0	100.0	100.0	100.0	100.0	100.0	100.0
0～19歳	2.9	0.7	3.1	4.6	2.3	3.9	2.3
20～24歳	8.0	1.7	6.8	14.7	13.3	12.1	5.5
25～29歳	8.5	2.1	8.4	16.9	13.1	10.0	7.7
30～34歳	8.6	2.2	8.8	12.5	10.6	11.4	8.0
35～39歳	8.0	1.9	7.9	9.5	8.2	12.2	7.0
40～44歳	8.5	2.7	8.1	8.6	9.1	12.3	8.8
45～49歳	10.1	6.9	11.0	9.7	9.3	10.8	10.5
50～54歳	10.3	10.1	11.1	8.4	8.2	9.5	11.8
55～59歳	9.0	14.6	9.1	6.3	6.3	5.5	10.9
60～64歳	8.0	13.7	8.8	3.9	2.7	5.1	8.6
65～69歳	6.9	15.0	7.7	1.9	3.9	3.3	6.3
70～74歳	5.4	12.2	5.4	1.5	7.2	2.1	5.6
75～79歳	2.9	7.9	2.0	0.9	2.5	0.9	3.5
80～84歳	1.7	5.0	1.2	0.5	1.8	0.5	2.1
85歳以上	1.1	3.2	0.7	0.2	1.4	0.4	1.4

5. 最終学歴×年齢(5歳階級)×性別(続)

女	計	小学校・新制 中学	旧制中学・新 制高校	専修学校(高 卒後)	高専・短大	大学・大学院	不詳
年齢計	14914	2701	4913	1328	2007	1290	2675
0～19歳	431	7	141	61	83	88	51
20～24歳	1160	11	259	140	323	282	145
25～29歳	1331	21	382	179	322	230	197
30～34歳	1176	29	354	170	276	156	191
35～39歳	1080	26	391	138	232	127	166
40～44歳	1159	34	395	135	237	139	219
45～49歳	1406	153	568	136	177	99	273
50～54歳	1389	251	508	139	133	62	296
55～59歳	1310	356	497	86	82	36	253
60～64歳	1168	409	410	60	56	24	209
65～69歳	1038	359	406	28	33	18	194
70～74歳	866	342	284	18	26	17	179
75～79歳	647	312	152	19	10	9	145
80～84歳	397	195	101	14	8	1	78
85歳以上	356	196	65	5	9	2	79

[横%表]

女	計	小学校・新制 中学	旧制中学・新 制高校	専修学校(高 卒後)	高専・短大	大学・大学院	不詳
年齢計	100.0	18.1	32.9	8.9	13.5	8.6	17.9
0～19歳	100.0	1.6	32.7	14.2	19.3	20.4	11.8
20～24歳	100.0	0.9	22.3	12.1	27.8	24.3	12.5
25～29歳	100.0	1.6	28.7	13.4	24.2	17.3	14.8
30～34歳	100.0	2.5	30.1	14.5	23.5	13.3	16.2
35～39歳	100.0	2.4	36.2	12.8	21.5	11.8	15.4
40～44歳	100.0	2.9	34.1	11.6	20.4	12.0	18.9
45～49歳	100.0	10.9	40.4	9.7	12.6	7.0	19.4
50～54歳	100.0	18.1	36.6	10.0	9.6	4.5	21.3
55～59歳	100.0	27.2	37.9	6.6	6.3	2.7	19.3
60～64歳	100.0	35.0	35.1	5.1	4.8	2.1	17.9
65～69歳	100.0	34.6	39.1	2.7	3.2	1.7	18.7
70～74歳	100.0	39.5	32.8	2.1	3.0	2.0	20.7
75～79歳	100.0	48.2	23.5	2.9	1.5	1.4	22.4
80～84歳	100.0	49.1	25.4	3.5	2.0	0.3	19.6
85歳以上	100.0	55.1	18.3	1.4	2.5	0.6	22.2

[縦%表]

女	計	小学校・新制 中学	旧制中学・新 制高校	専修学校(高 卒後)	高専・短大	大学・大学院	不詳
年齢計	100.0	100.0	100.0	100.0	100.0	100.0	100.0
0～19歳	2.9	0.3	2.9	4.6	4.1	6.8	1.9
20～24歳	7.8	0.4	5.3	10.5	16.1	21.9	5.4
25～29歳	8.9	0.8	7.8	13.5	16.0	17.8	7.4
30～34歳	7.9	1.1	7.2	12.8	13.8	12.1	7.1
35～39歳	7.2	1.0	8.0	10.4	11.6	9.8	6.2
40～44歳	7.8	1.3	8.0	10.2	11.8	10.8	8.2
45～49歳	9.4	5.7	11.6	10.2	8.8	7.7	10.2
50～54歳	9.3	9.3	10.3	10.5	6.6	4.8	11.1
55～59歳	8.8	13.2	10.1	6.5	4.1	2.8	9.5
60～64歳	7.8	15.1	8.3	4.5	2.8	1.9	7.8
65～69歳	7.0	13.3	8.3	2.1	1.6	1.4	7.3
70～74歳	5.8	12.7	5.8	1.4	1.3	1.3	6.7
75～79歳	4.3	11.6	3.1	1.4	0.5	0.7	5.4
80～84歳	2.7	7.2	2.1	1.1	0.4	0.1	2.9
85歳以上	2.4	7.3	1.3	0.4	0.4	0.2	3.0

6. 就業状態×年齢(5歳階級)×性別

男女計	計	自営業主・家族従業者	常勤	パート・アルバイト	無職	不詳
年齢計	28767	3952	9418	3101	8506	3790
0～19歳	829	6	117	101	306	299
20～24歳	2265	58	994	371	471	371
25～29歳	2515	138	1351	300	459	267
30～34歳	2371	195	1128	249	537	262
35～39歳	2195	251	1008	301	421	214
40～44歳	2336	317	1064	347	380	228
45～49歳	2799	504	1178	445	387	285
50～54歳	2822	558	1148	367	438	311
55～59歳	2559	565	869	257	515	353
60～64歳	2271	470	340	212	919	330
65～69歳	1996	390	135	111	1066	294
70～74歳	1618	272	63	30	997	256
75～79歳	1042	147	13	8	710	164
80～84歳	639	59	6	2	488	84
85歳以上	510	22	4	-	412	72

【横%表】

男女計	計	自営業主・家族従業者	常勤	パート・アルバイト	無職	不詳
年齢計	100.0	13.7	32.7	10.8	29.6	13.2
0～19歳	100.0	0.7	14.1	12.2	36.9	36.1
20～24歳	100.0	2.6	43.9	16.4	20.8	16.4
25～29歳	100.0	5.5	53.7	11.9	18.3	10.6
30～34歳	100.0	8.2	47.6	10.5	22.6	11.1
35～39歳	100.0	11.4	45.9	13.7	19.2	9.7
40～44歳	100.0	13.6	45.5	14.9	16.3	9.8
45～49歳	100.0	18.0	42.1	15.9	13.8	10.2
50～54歳	100.0	19.8	40.7	13.0	15.5	11.0
55～59歳	100.0	22.1	34.0	10.0	20.1	13.8
60～64歳	100.0	20.7	15.0	9.3	40.5	14.5
65～69歳	100.0	19.5	6.8	5.6	53.4	14.7
70～74歳	100.0	16.8	3.9	1.9	61.6	15.8
75～79歳	100.0	14.1	1.2	0.8	68.1	15.7
80～84歳	100.0	9.2	0.9	0.3	76.4	13.1
85歳以上	100.0	4.3	0.8	-	80.8	14.1

【縦%表】

男女計	計	自営業主・家族従業者	常勤	パート・アルバイト	無職	不詳
年齢計	100.0	100.0	100.0	100.0	100.0	100.0
0～19歳	2.9	0.2	1.2	3.3	3.6	7.9
20～24歳	7.9	1.5	10.6	12.0	5.5	9.8
25～29歳	8.7	3.5	14.3	9.7	5.4	7.0
30～34歳	8.2	4.9	12.0	8.0	6.3	6.9
35～39歳	7.6	6.4	10.7	9.7	4.9	5.6
40～44歳	8.1	8.0	11.3	11.2	4.5	6.0
45～49歳	9.7	12.8	12.5	14.4	4.5	7.5
50～54歳	9.8	14.1	12.2	11.8	5.1	8.2
55～59歳	8.9	14.3	9.2	8.3	6.1	9.3
60～64歳	7.9	11.9	3.6	6.8	10.8	8.7
65～69歳	6.9	9.9	1.4	3.6	12.5	7.8
70～74歳	5.6	6.9	0.7	1.0	11.7	6.8
75～79歳	3.6	3.7	0.1	0.3	8.3	4.3
80～84歳	2.2	1.5	0.1	0.1	5.7	2.2
85歳以上	1.8	0.6	0.0	-	4.8	1.9

6. 就業状態×年齢(5歳階級)×性別(続)

男	計	自営業主・家族従業者	常勤	パート・アルバイト	無職	不詳
年齢計	13853	2343	6568	564	2426	1952
0～19歳	398	6	56	44	156	136
20～24歳	1105	45	462	160	236	202
25～29歳	1184	93	794	75	81	141
30～34歳	1195	123	829	31	50	162
35～39歳	1115	159	779	21	26	130
40～44歳	1177	186	792	17	37	145
45～49歳	1393	289	875	19	41	169
50～54歳	1433	329	869	18	54	163
55～59歳	1249	331	655	21	65	177
60～64歳	1103	256	276	82	334	155
65～69歳	958	228	112	58	424	136
70～74歳	752	167	50	14	408	113
75～79歳	395	88	11	4	229	63
80～84歳	242	35	4	-	167	36
85歳以上	154	8	4	-	118	24

[横%表]

男	計	自営業主・家族従業者	常勤	パート・アルバイト	無職	不詳
年齢計	100.0	16.9	47.4	4.1	17.5	14.1
0～19歳	100.0	1.5	14.1	11.1	39.2	34.2
20～24歳	100.0	4.1	41.8	14.5	21.4	18.3
25～29歳	100.0	7.9	67.1	6.3	6.8	11.9
30～34歳	100.0	10.3	69.4	2.6	4.2	13.6
35～39歳	100.0	14.3	69.9	1.9	2.3	11.7
40～44歳	100.0	15.8	67.3	1.4	3.1	12.3
45～49歳	100.0	20.7	62.8	1.4	2.9	12.1
50～54歳	100.0	23.0	60.6	1.3	3.8	11.4
55～59歳	100.0	26.5	52.4	1.7	5.2	14.2
60～64歳	100.0	23.2	25.0	7.4	30.3	14.1
65～69歳	100.0	23.8	11.7	6.1	44.3	14.2
70～74歳	100.0	22.2	6.6	1.9	54.3	15.0
75～79歳	100.0	22.3	2.8	1.0	58.0	15.9
80～84歳	100.0	14.5	1.7	-	69.0	14.9
85歳以上	100.0	5.2	2.6	-	76.6	15.6

[縦%表]

男	計	自営業主・家族従業者	常勤	パート・アルバイト	無職	不詳
年齢計	100.0	100.0	100.0	100.0	100.0	100.0
0～19歳	2.9	0.3	0.9	7.8	6.4	7.0
20～24歳	8.0	1.9	7.0	28.4	9.7	10.3
25～29歳	8.5	4.0	12.1	13.3	3.3	7.2
30～34歳	8.6	5.2	12.6	5.5	2.1	8.3
35～39歳	8.0	6.8	11.9	3.7	1.1	6.7
40～44歳	8.5	7.9	12.1	3.0	1.5	7.4
45～49歳	10.1	12.3	13.3	3.4	1.7	8.7
50～54歳	10.3	14.0	13.2	3.2	2.2	8.4
55～59歳	9.0	14.1	10.0	3.7	2.7	9.1
60～64歳	8.0	10.9	4.2	14.5	13.8	7.9
65～69歳	6.9	9.7	1.7	10.3	17.5	7.0
70～74歳	5.4	7.1	0.8	2.5	16.8	5.8
75～79歳	2.9	3.8	0.2	0.7	9.4	3.2
80～84歳	1.7	1.5	0.1	-	6.9	1.8
85歳以上	1.1	0.3	0.1	-	4.9	1.2

6. 就業状態×年齢(5歳階級)×性別(続)

女	計	自営業主・家族従業者	常勤	パート・アルバイト	無職	不詳
年齢計	14914	1609	2850	2537	6080	1838
0～19歳	431	-	61	57	150	163
20～24歳	1160	13	532	211	235	169
25～29歳	1331	45	557	225	378	126
30～34歳	1176	72	299	218	487	100
35～39歳	1080	92	229	280	395	84
40～44歳	1159	131	272	330	343	83
45～49歳	1406	215	303	426	346	116
50～54歳	1389	229	279	349	384	148
55～59歳	1310	234	214	236	450	176
60～64歳	1168	214	64	130	585	175
65～69歳	1038	162	23	53	642	158
70～74歳	866	105	13	16	589	143
75～79歳	647	59	2	4	481	101
80～84歳	397	24	2	2	321	48
85歳以上	356	14	-	-	294	48

[横%表]

女	計	自営業主・家族従業者	常勤	パート・アルバイト	無職	不詳
年齢計	100.0	10.8	19.1	17.0	40.8	12.3
0～19歳	100.0	-	14.2	13.2	34.8	37.8
20～24歳	100.0	1.1	45.9	18.2	20.3	14.6
25～29歳	100.0	3.4	41.8	16.9	28.4	9.5
30～34歳	100.0	6.1	25.4	18.5	41.4	8.5
35～39歳	100.0	8.5	21.2	25.9	36.6	7.8
40～44歳	100.0	11.3	23.5	28.5	29.6	7.2
45～49歳	100.0	15.3	21.6	30.3	24.6	8.3
50～54歳	100.0	16.5	20.1	25.1	27.6	10.7
55～59歳	100.0	17.9	16.3	18.0	34.4	13.4
60～64歳	100.0	18.3	5.5	11.1	50.1	15.0
65～69歳	100.0	15.6	2.2	5.1	61.8	15.2
70～74歳	100.0	12.1	1.5	1.8	68.0	16.5
75～79歳	100.0	9.1	0.3	0.6	74.3	15.6
80～84歳	100.0	6.0	0.5	0.5	80.9	12.1
85歳以上	100.0	3.9	-	-	82.6	13.5

[縦%表]

女	計	自営業主・家族従業者	常勤	パート・アルバイト	無職	不詳
年齢計	100.0	100.0	100.0	100.0	100.0	100.0
0～19歳	2.9	-	2.1	2.2	2.5	8.9
20～24歳	7.8	0.8	18.7	8.3	3.9	9.2
25～29歳	8.9	2.8	19.5	8.9	6.2	6.9
30～34歳	7.9	4.5	10.5	8.6	8.0	5.4
35～39歳	7.2	5.7	8.0	11.0	6.5	4.6
40～44歳	7.8	8.1	9.5	13.0	5.6	4.5
45～49歳	9.4	13.4	10.6	16.8	5.7	6.3
50～54歳	9.3	14.2	9.8	13.8	6.3	8.1
55～59歳	8.8	14.5	7.5	9.3	7.4	9.6
60～64歳	7.8	13.3	2.2	5.1	9.6	9.5
65～69歳	7.0	10.1	0.8	2.1	10.6	8.6
70～74歳	5.8	6.5	0.5	0.6	9.7	7.8
75～79歳	4.3	3.7	0.1	0.2	7.9	5.5
80～84歳	2.7	1.5	0.1	0.1	5.3	2.6
85歳以上	2.4	0.9	-	-	4.8	2.6

7. 職業×年齢(5歳階級)×性別

男女計	計	専門・管理	事務	販売・サービス	保安	運輸・生産 労務	農林漁業	不詳	非該当
年齢計	28767	3845	2552	4130	130	2217	783	4168	10942
0～19歳	829	21	26	107	1	34	1	54	585
20～24歳	2265	275	289	464	6	198	8	307	718
25～29歳	2515	458	407	475	10	235	7	376	547
30～34歳	2371	447	311	410	8	213	18	318	646
35～39歳	2195	454	255	435	5	179	20	328	519
40～44歳	2336	519	291	423	16	215	34	343	495
45～49歳	2799	475	333	557	25	319	73	479	538
50～54歳	2822	468	273	516	16	347	76	512	614
55～59歳	2559	333	212	364	15	272	81	549	733
60～64歳	2271	185	88	190	15	125	128	383	1157
65～69歳	1996	103	36	91	9	52	127	277	1301
70～74歳	1618	58	21	59	3	15	122	137	1203
75～79歳	1042	26	7	24	1	6	60	70	848
80～84歳	639	17	3	13	-	4	16	26	560
85歳以上	510	6	-	2	-	3	12	9	478

[横%表]

男女計	計	専門・管理	事務	販売・サービス	保安	運輸・生産 労務	農林漁業	不詳	非該当
年齢計	100.0	13.4	8.9	14.4	0.5	7.7	2.7	14.5	38.0
0～19歳	100.0	2.5	3.1	12.9	0.1	4.1	0.1	6.5	70.6
20～24歳	100.0	12.1	12.8	20.5	0.3	8.7	0.4	13.6	31.7
25～29歳	100.0	18.2	16.2	18.9	0.4	9.3	0.3	15.0	21.7
30～34歳	100.0	18.9	13.1	17.3	0.3	9.0	0.8	13.4	27.2
35～39歳	100.0	20.7	11.6	19.8	0.2	8.2	0.9	14.9	23.6
40～44歳	100.0	22.2	12.5	18.1	0.7	9.2	1.5	14.7	21.2
45～49歳	100.0	17.0	11.9	19.9	0.9	11.4	2.6	17.1	19.2
50～54歳	100.0	16.6	9.7	18.3	0.6	12.3	2.7	18.1	21.8
55～59歳	100.0	13.0	8.3	14.2	0.6	10.6	3.2	21.5	28.6
60～64歳	100.0	8.1	3.9	8.4	0.7	5.5	5.6	16.9	50.9
65～69歳	100.0	5.2	1.8	4.6	0.5	2.6	6.4	13.9	65.2
70～74歳	100.0	3.6	1.3	3.6	0.2	0.9	7.5	8.5	74.4
75～79歳	100.0	2.5	0.7	2.3	0.1	0.6	5.8	6.7	81.4
80～84歳	100.0	2.7	0.5	2.0	-	0.6	2.5	4.1	87.6
85歳以上	100.0	1.2	-	0.4	-	0.6	2.4	1.8	93.7

[縦%表]

男女計	計	専門・管理	事務	販売・サービス	保安	運輸・生産 労務	農林漁業	不詳	非該当
年齢計	100.0	100.0	100.0	100.0	100.0	100.0	100.0	100.0	100.0
0～19歳	2.9	0.5	1.0	2.6	0.8	1.5	0.1	1.3	5.3
20～24歳	7.9	7.2	11.3	11.2	4.6	8.9	1.0	7.4	6.6
25～29歳	8.7	11.9	15.9	11.5	7.7	10.6	0.9	9.0	5.0
30～34歳	8.2	11.6	12.2	9.9	6.2	9.6	2.3	7.6	5.9
35～39歳	7.6	11.8	10.0	10.5	3.8	8.1	2.6	7.9	4.7
40～44歳	8.1	13.5	11.4	10.2	12.3	9.7	4.3	8.2	4.5
45～49歳	9.7	12.4	13.0	13.5	19.2	14.4	9.3	11.5	4.9
50～54歳	9.8	12.2	10.7	12.5	12.3	15.7	9.7	12.3	5.6
55～59歳	8.9	8.7	8.3	8.8	11.5	12.3	10.3	13.2	6.7
60～64歳	7.9	4.8	3.4	4.6	11.5	5.6	16.3	9.2	10.6
65～69歳	6.9	2.7	1.4	2.2	6.9	2.3	16.2	6.6	11.9
70～74歳	5.6	1.5	0.8	1.4	2.3	0.7	15.6	3.3	11.0
75～79歳	3.6	0.7	0.3	0.6	0.8	0.3	7.7	1.7	7.7
80～84歳	2.2	0.4	0.1	0.3	-	0.2	2.0	0.6	5.1
85歳以上	1.8	0.2	-	0.0	-	0.1	1.5	0.2	4.4

7. 職業×年齢(5歳階級)×性別(続)

男	計	専門・管理	事務	販売・サービス	保安	運輸・生産 労務	農林漁業	不詳	非該当
年齢計	13853	2695	981	2173	124	1713	424	2253	3490
0～19歳	398	13	6	43	1	27	1	27	280
20～24歳	1105	137	32	229	6	166	8	159	368
25～29歳	1184	266	105	260	10	197	4	214	128
30～34歳	1195	302	130	264	8	189	8	194	100
35～39歳	1115	318	115	251	5	147	13	193	73
40～44歳	1177	359	128	219	15	157	18	181	100
45～49歳	1393	342	147	270	25	224	41	237	107
50～54歳	1433	370	119	253	16	248	42	264	121
55～59歳	1249	272	113	185	13	201	34	274	157
60～64歳	1103	150	52	94	14	96	53	208	436
65～69歳	958	83	21	46	7	42	78	163	518
70～74歳	752	47	9	33	3	11	69	85	495
75～79歳	395	20	3	16	1	4	40	39	272
80～84歳	242	12	1	9	-	2	9	13	196
85歳以上	154	4	-	1	-	2	6	2	139

[横%表]

男	計	専門・管理	事務	販売・サービス	保安	運輸・生産 労務	農林漁業	不詳	非該当
年齢計	100.0	19.5	7.1	15.7	0.9	12.4	3.1	16.3	25.2
0～19歳	100.0	3.3	1.5	10.8	0.3	6.8	0.3	6.8	70.4
20～24歳	100.0	12.4	2.9	20.7	0.5	15.0	0.7	14.4	33.3
25～29歳	100.0	22.5	8.9	22.0	0.8	16.6	0.3	18.1	10.8
30～34歳	100.0	25.3	10.9	22.1	0.7	15.8	0.7	16.2	8.4
35～39歳	100.0	28.5	10.3	22.5	0.4	13.2	1.2	17.3	6.5
40～44歳	100.0	30.5	10.9	18.6	1.3	13.3	1.5	15.4	8.5
45～49歳	100.0	24.6	10.6	19.4	1.8	16.1	2.9	17.0	7.7
50～54歳	100.0	25.8	8.3	17.7	1.1	17.3	2.9	18.4	8.4
55～59歳	100.0	21.8	9.0	14.8	1.0	16.1	2.7	21.9	12.6
60～64歳	100.0	13.6	4.7	8.5	1.3	8.7	4.8	18.9	39.5
65～69歳	100.0	8.7	2.2	4.8	0.7	4.4	8.1	17.0	54.1
70～74歳	100.0	6.3	1.2	4.4	0.4	1.5	9.2	11.3	65.8
75～79歳	100.0	5.1	0.8	4.1	0.3	1.0	10.1	9.9	68.9
80～84歳	100.0	5.0	0.4	3.7	-	0.8	3.7	5.4	81.0
85歳以上	100.0	2.6	-	0.6	-	1.3	3.9	1.3	90.3

[縦%表]

男	計	専門・管理	事務	販売・サービス	保安	運輸・生産 労務	農林漁業	不詳	非該当
年齢計	100.0	100.0	100.0	100.0	100.0	100.0	100.0	100.0	100.0
0～19歳	2.9	0.5	0.6	2.0	0.8	1.6	0.2	1.2	8.0
20～24歳	8.0	5.1	3.3	10.5	4.8	9.7	1.9	7.1	10.5
25～29歳	8.5	9.9	10.7	12.0	8.1	11.5	0.9	9.5	3.7
30～34歳	8.6	11.2	13.3	12.1	6.5	11.0	1.9	8.6	2.9
35～39歳	8.0	11.8	11.7	11.6	4.0	8.6	3.1	8.6	2.1
40～44歳	8.5	13.3	13.0	10.1	12.1	9.2	4.2	8.0	2.9
45～49歳	10.1	12.7	15.0	12.4	20.2	13.1	9.7	10.5	3.1
50～54歳	10.3	13.7	12.1	11.6	12.9	14.5	9.9	11.7	3.5
55～59歳	9.0	10.1	11.5	8.5	10.5	11.7	8.0	12.2	4.5
60～64歳	8.0	5.6	5.3	4.3	11.3	5.6	12.5	9.2	12.5
65～69歳	6.9	3.1	2.1	2.1	5.6	2.5	18.4	7.2	14.8
70～74歳	5.4	1.7	0.9	1.5	2.4	0.6	16.3	3.8	14.2
75～79歳	2.9	0.7	0.3	0.7	0.8	0.2	9.4	1.7	7.8
80～84歳	1.7	0.4	0.1	0.4	-	0.1	2.1	0.6	5.6
85歳以上	1.1	0.1	-	0.0	-	0.1	1.4	0.1	4.0

7. 職業×年齢(5歳階級)×性別(続)

女	計	専門・管理	事務	販売・サー ビス	保安	運輸・生産 労務	農林漁業	不詳	非該当
年齢計	14914	1150	1571	1957	6	504	359	1915	7452
0～19歳	431	8	20	64	-	7	-	27	305
20～24歳	1160	138	257	235	-	32	-	148	350
25～29歳	1331	192	302	215	-	38	3	162	419
30～34歳	1176	145	181	146	-	24	10	124	546
35～39歳	1080	136	140	184	-	32	7	135	446
40～44歳	1159	160	163	204	1	58	16	162	395
45～49歳	1406	133	186	287	-	95	32	242	431
50～54歳	1389	98	154	263	-	99	34	248	493
55～59歳	1310	61	99	179	2	71	47	275	576
60～64歳	1168	35	36	96	1	29	75	175	721
65～69歳	1038	20	15	45	2	10	49	114	783
70～74歳	866	11	12	26	-	4	53	52	708
75～79歳	647	6	4	8	-	2	20	31	576
80～84歳	397	5	2	4	-	2	7	13	364
85歳以上	356	2	-	1	-	1	6	7	339

[横%表]

女	計	専門・管理	事務	販売・サー ビス	保安	運輸・生産 労務	農林漁業	不詳	非該当
年齢計	100.0	7.7	10.5	13.1	0.0	3.4	2.4	12.8	50.0
0～19歳	100.0	1.9	4.6	14.8	-	1.6	-	6.3	70.8
20～24歳	100.0	11.9	22.2	20.3	-	2.8	-	12.8	30.2
25～29歳	100.0	14.4	22.7	16.2	-	2.9	0.2	12.2	31.5
30～34歳	100.0	12.3	15.4	12.4	-	2.0	0.9	10.5	46.4
35～39歳	100.0	12.6	13.0	17.0	-	3.0	0.6	12.5	41.3
40～44歳	100.0	13.8	14.1	17.6	0.1	5.0	1.4	14.0	34.1
45～49歳	100.0	9.5	13.2	20.4	-	6.8	2.3	17.2	30.7
50～54歳	100.0	7.1	11.1	18.9	-	7.1	2.4	17.9	35.5
55～59歳	100.0	4.7	7.6	13.7	0.2	5.4	3.6	21.0	44.0
60～64歳	100.0	3.0	3.1	8.2	0.1	2.5	6.4	15.0	61.7
65～69歳	100.0	1.9	1.4	4.3	0.2	1.0	4.7	11.0	75.4
70～74歳	100.0	1.3	1.4	3.0	-	0.5	6.1	6.0	81.8
75～79歳	100.0	0.9	0.6	1.2	-	0.3	3.1	4.8	89.0
80～84歳	100.0	1.3	0.5	1.0	-	0.5	1.8	3.3	91.7
85歳以上	100.0	0.6	-	0.3	-	0.3	1.7	2.0	95.2

[縦%表]

女	計	専門・管理	事務	販売・サー ビス	保安	運輸・生産 労務	農林漁業	不詳	非該当
年齢計	100.0	100.0	100.0	100.0	100.0	100.0	100.0	100.0	100.0
0～19歳	2.9	0.7	1.3	3.3	-	1.4	-	1.4	4.1
20～24歳	7.8	12.0	16.4	12.0	-	6.3	-	7.7	4.7
25～29歳	8.9	16.7	19.2	11.0	-	7.5	0.8	8.5	5.6
30～34歳	7.9	12.6	11.5	7.5	-	4.8	2.8	6.5	7.3
35～39歳	7.2	11.8	8.9	9.4	-	6.3	1.9	7.0	6.0
40～44歳	7.8	13.9	10.4	10.4	16.7	11.5	4.5	8.5	5.3
45～49歳	9.4	11.6	11.8	14.7	-	18.8	8.9	12.6	5.8
50～54歳	9.3	8.5	9.8	13.4	-	19.6	9.5	13.0	6.6
55～59歳	8.8	5.3	6.3	9.1	33.3	14.1	13.1	14.4	7.7
60～64歳	7.8	3.0	2.3	4.9	16.7	5.8	20.9	9.1	9.7
65～69歳	7.0	1.7	1.0	2.3	33.3	2.0	13.6	6.0	10.5
70～74歳	5.8	1.0	0.8	1.3	-	0.8	14.8	2.7	9.5
75～79歳	4.3	0.5	0.3	0.4	-	0.4	5.6	1.6	7.7
80～84歳	2.7	0.4	0.1	0.2	-	0.4	1.9	0.7	4.9
85歳以上	2.4	0.2	-	0.1	-	0.2	1.7	0.4	4.5

8. 健康状態×年齢(5歳階級)×性別

男女計	計	健康で介助や 介護の必要は ない	健康ではない が日常生活に 支障なし	日常生活の一 部に手助けが 必要	寝たきりまた は全面的に介 助が必要	入院中	不詳
年齢計	28767	21462	4770	667	132	176	1560
0～19歳	829	749	21	4	1	1	53
20～24歳	2265	2066	95	7	1	1	95
25～29歳	2515	2276	122	11	-	2	104
30～34歳	2371	2171	122	10	-	3	65
35～39歳	2195	1950	160	11	1	2	71
40～44歳	2336	2008	214	18	3	4	89
45～49歳	2799	2330	323	17	3	9	117
50～54歳	2822	2178	437	25	2	8	172
55～59歳	2559	1859	485	33	2	17	163
60～64歳	2271	1443	587	60	9	12	160
65～69歳	1996	1061	681	69	10	12	163
70～74歳	1618	733	638	91	17	23	116
75～79歳	1042	378	435	83	22	27	97
80～84歳	639	164	277	102	22	26	48
85歳以上	510	96	173	126	39	29	47

[横%表]

男女計	計	健康で介助や 介護の必要は ない	健康ではない が日常生活に 支障なし	日常生活の一 部に手助けが 必要	寝たきりまた は全面的に介 助が必要	入院中	不詳
年齢計	100.0	74.6	16.6	2.3	0.5	0.6	5.4
0～19歳	100.0	90.3	2.5	0.5	0.1	0.1	6.4
20～24歳	100.0	91.2	4.2	0.3	0.0	0.0	4.2
25～29歳	100.0	90.5	4.9	0.4	-	0.1	4.1
30～34歳	100.0	91.6	5.1	0.4	-	0.1	2.7
35～39歳	100.0	88.8	7.3	0.5	0.0	0.1	3.2
40～44歳	100.0	86.0	9.2	0.8	0.1	0.2	3.8
45～49歳	100.0	83.2	11.5	0.6	0.1	0.3	4.2
50～54歳	100.0	77.2	15.5	0.9	0.1	0.3	6.1
55～59歳	100.0	72.6	19.0	1.3	0.1	0.7	6.4
60～64歳	100.0	63.5	25.8	2.6	0.4	0.5	7.0
65～69歳	100.0	53.2	34.1	3.5	0.5	0.6	8.2
70～74歳	100.0	45.3	39.4	5.6	1.1	1.4	7.2
75～79歳	100.0	36.3	41.7	8.0	2.1	2.6	9.3
80～84歳	100.0	25.7	43.3	16.0	3.4	4.1	7.5
85歳以上	100.0	18.8	33.9	24.7	7.6	5.7	9.2

[縦%表]

男女計	計	健康で介助や 介護の必要は ない	健康ではない が日常生活に 支障なし	日常生活の一 部に手助けが 必要	寝たきりまた は全面的に介 助が必要	入院中	不詳
年齢計	100.0	100.0	100.0	100.0	100.0	100.0	100.0
0～19歳	2.9	3.5	0.4	0.6	0.8	0.6	3.4
20～24歳	7.9	9.6	2.0	1.0	0.8	0.6	6.1
25～29歳	8.7	10.6	2.6	1.6	-	1.1	6.7
30～34歳	8.2	10.1	2.6	1.5	-	1.7	4.2
35～39歳	7.6	9.1	3.4	1.6	0.8	1.1	4.6
40～44歳	8.1	9.4	4.5	2.7	2.3	2.3	5.7
45～49歳	9.7	10.9	6.8	2.5	2.3	5.1	7.5
50～54歳	9.8	10.1	9.2	3.7	1.5	4.5	11.0
55～59歳	8.9	8.7	10.2	4.9	1.5	9.7	10.4
60～64歳	7.9	6.7	12.3	9.0	6.8	6.8	10.3
65～69歳	6.9	4.9	14.3	10.3	7.6	6.8	10.4
70～74歳	5.6	3.4	13.4	13.6	12.9	13.1	7.4
75～79歳	3.6	1.8	9.1	12.4	16.7	15.3	6.2
80～84歳	2.2	0.8	5.8	15.3	16.7	14.8	3.1
85歳以上	1.8	0.4	3.6	18.9	29.5	16.5	3.0

8. 健康状態×年齢(5歳階級)×性別(続)

男	計	健康で介助や 介護の必要は ない	健康ではない が日常生活に 支障なし	日常生活の一 部に手助けが 必要	寝たきりまた は全面的に介 助が必要	入院中	不詳
年齢計	13853	10576	2149	268	45	80	735
0～19歳	398	362	11	1	-	1	23
20～24歳	1105	1001	53	3	1	-	47
25～29歳	1184	1067	56	6	-	2	53
30～34歳	1195	1085	68	6	-	1	35
35～39歳	1115	981	88	5	-	1	40
40～44歳	1177	1008	109	9	1	3	47
45～49歳	1393	1148	164	10	-	4	67
50～54歳	1433	1110	215	9	1	6	92
55～59歳	1249	938	219	16	1	11	64
60～64歳	1103	720	262	36	5	6	74
65～69歳	958	528	305	37	7	8	73
70～74歳	752	367	266	44	8	12	55
75～79歳	395	165	164	27	4	10	25
80～84歳	242	63	104	31	9	10	25
85歳以上	154	33	65	28	8	5	15

[横%表]

男	計	健康で介助や 介護の必要は ない	健康ではない が日常生活に 支障なし	日常生活の一 部に手助けが 必要	寝たきりまた は全面的に介 助が必要	入院中	不詳
年齢計	100.0	76.3	15.5	1.9	0.3	0.6	5.3
0～19歳	100.0	91.0	2.8	0.3	-	0.3	5.8
20～24歳	100.0	90.6	4.8	0.3	0.1	-	4.3
25～29歳	100.0	90.1	4.7	0.5	-	0.2	4.5
30～34歳	100.0	90.8	5.7	0.5	-	0.1	2.9
35～39歳	100.0	88.0	7.9	0.4	-	0.1	3.6
40～44歳	100.0	85.6	9.3	0.8	0.1	0.3	4.0
45～49歳	100.0	82.4	11.8	0.7	-	0.3	4.8
50～54歳	100.0	77.5	15.0	0.6	0.1	0.4	6.4
55～59歳	100.0	75.1	17.5	1.3	0.1	0.9	5.1
60～64歳	100.0	65.3	23.8	3.3	0.5	0.5	6.7
65～69歳	100.0	55.1	31.8	3.9	0.7	0.8	7.6
70～74歳	100.0	48.8	35.4	5.9	1.1	1.6	7.3
75～79歳	100.0	41.8	41.5	6.8	1.0	2.5	6.3
80～84歳	100.0	26.0	43.0	12.8	3.7	4.1	10.3
85歳以上	100.0	21.4	42.2	18.2	5.2	3.2	9.7

[縦%表]

男	計	健康で介助や 介護の必要は ない	健康ではない が日常生活に 支障なし	日常生活の一 部に手助けが 必要	寝たきりまた は全面的に介 助が必要	入院中	不詳
年齢計	100.0	100.0	100.0	100.0	100.0	100.0	100.0
0～19歳	2.9	3.4	0.5	0.4	-	1.3	3.1
20～24歳	8.0	9.5	2.5	1.1	2.2	-	6.4
25～29歳	8.5	10.1	2.6	2.2	-	2.5	7.2
30～34歳	8.6	10.3	3.2	2.2	-	1.3	4.8
35～39歳	8.0	9.3	4.1	1.9	-	1.3	5.4
40～44歳	8.5	9.5	5.1	3.4	2.2	3.8	6.4
45～49歳	10.1	10.9	7.6	3.7	-	5.0	9.1
50～54歳	10.3	10.5	10.0	3.4	2.2	7.5	12.5
55～59歳	9.0	8.9	10.2	6.0	2.2	13.8	8.7
60～64歳	8.0	6.8	12.2	13.4	11.1	7.5	10.1
65～69歳	6.9	5.0	14.2	13.8	15.6	10.0	9.9
70～74歳	5.4	3.5	12.4	16.4	17.8	15.0	7.5
75～79歳	2.9	1.6	7.6	10.1	8.9	12.5	3.4
80～84歳	1.7	0.6	4.8	11.6	20.0	12.5	3.4
85歳以上	1.1	0.3	3.0	10.4	17.8	6.3	2.0

8. 健康状態 × 年齢(5歳階級) × 性別(続)

女	計	健康で介助や 介護の必要は ない	健康ではない が日常生活に 支障なし	日常生活の一 部に手助けが 必要	寝たきりまた は全面的に介 助が必要	入院中	不詳
年齢計	14914	10886	2621	399	87	96	825
0～19歳	431	387	10	3	1	-	30
20～24歳	1160	1065	42	4	-	1	48
25～29歳	1331	1209	66	5	-	-	51
30～34歳	1176	1086	54	4	-	2	30
35～39歳	1080	969	72	6	1	1	31
40～44歳	1159	1000	105	9	2	1	42
45～49歳	1406	1182	159	7	3	5	50
50～54歳	1389	1068	222	16	1	2	80
55～59歳	1310	921	266	17	1	6	99
60～64歳	1168	723	325	24	4	6	86
65～69歳	1038	533	376	32	3	4	90
70～74歳	866	366	372	47	9	11	61
75～79歳	647	213	271	56	18	17	72
80～84歳	397	101	173	71	13	16	23
85歳以上	356	63	108	98	31	24	32

[横%表]

女	計	健康で介助や 介護の必要は ない	健康ではない が日常生活に 支障なし	日常生活の一 部に手助けが 必要	寝たきりまた は全面的に介 助が必要	入院中	不詳
年齢計	100.0	73.0	17.6	2.7	0.6	0.6	5.5
0～19歳	100.0	89.8	2.3	0.7	0.2	-	7.0
20～24歳	100.0	91.8	3.6	0.3	-	0.1	4.1
25～29歳	100.0	90.8	5.0	0.4	-	-	3.8
30～34歳	100.0	92.3	4.6	0.3	-	0.2	2.6
35～39歳	100.0	89.7	6.7	0.6	0.1	0.1	2.9
40～44歳	100.0	86.3	9.1	0.8	0.2	0.1	3.6
45～49歳	100.0	84.1	11.3	0.5	0.2	0.4	3.6
50～54歳	100.0	76.9	16.0	1.2	0.1	0.1	5.8
55～59歳	100.0	70.3	20.3	1.3	0.1	0.5	7.6
60～64歳	100.0	61.9	27.8	2.1	0.3	0.5	7.4
65～69歳	100.0	51.3	36.2	3.1	0.3	0.4	8.7
70～74歳	100.0	42.3	43.0	5.4	1.0	1.3	7.0
75～79歳	100.0	32.9	41.9	8.7	2.8	2.6	11.1
80～84歳	100.0	25.4	43.6	17.9	3.3	4.0	5.8
85歳以上	100.0	17.7	30.3	27.5	8.7	6.7	9.0

[縦%表]

女	計	健康で介助や 介護の必要は ない	健康ではない が日常生活に 支障なし	日常生活の一 部に手助けが 必要	寝たきりまた は全面的に介 助が必要	入院中	不詳
年齢計	100.0	100.0	100.0	100.0	100.0	100.0	100.0
0～19歳	2.9	3.6	0.4	0.8	1.1	-	3.6
20～24歳	7.8	9.8	1.6	1.0	-	1.0	5.8
25～29歳	8.9	11.1	2.5	1.3	-	-	6.2
30～34歳	7.9	10.0	2.1	1.0	-	2.1	3.6
35～39歳	7.2	8.9	2.7	1.5	1.1	1.0	3.8
40～44歳	7.8	9.2	4.0	2.3	2.3	1.0	5.1
45～49歳	9.4	10.9	6.1	1.8	3.4	5.2	6.1
50～54歳	9.3	9.8	8.5	4.0	1.1	2.1	9.7
55～59歳	8.8	8.5	10.1	4.3	1.1	6.3	12.0
60～64歳	7.8	6.6	12.4	6.0	4.6	6.3	10.4
65～69歳	7.0	4.9	14.3	8.0	3.4	4.2	10.9
70～74歳	5.8	3.4	14.2	11.8	10.3	11.5	7.4
75～79歳	4.3	2.0	10.3	14.0	20.7	17.7	8.7
80～84歳	2.7	0.9	6.6	17.8	14.9	16.7	2.8
85歳以上	2.4	0.6	4.1	24.6	35.6	25.0	3.9

9. 現在の世帯員総数×年齢(5歳階級)×性別

男女計	計	1人	2人	3人	4人	5人	6人	7人	8人	9人	10人	11人	18人
年齢計	28767	2456	6229	6525	7149	3446	1856	813	221	46	6	10	10
0～19歳	829	116	28	115	291	164	68	39	4	2	-	-	2
20～24歳	2265	299	153	451	769	380	137	49	13	2	-	4	8
25～29歳	2515	254	424	760	684	228	98	43	15	4	-	5	-
30～34歳	2371	181	408	660	686	237	122	52	20	3	2	-	-
35～39歳	2195	132	261	409	718	361	207	69	33	5	-	-	-
40～44歳	2336	119	203	372	836	471	213	98	18	5	1	-	-
45～49歳	2799	149	339	568	982	468	194	81	13	4	1	-	-
50～54歳	2822	158	498	786	868	327	124	50	9	2	-	-	-
55～59歳	2559	161	743	833	501	174	88	36	18	5	-	-	-
60～64歳	2271	180	915	590	261	121	132	48	21	2	1	-	-
65～69歳	1996	198	917	384	137	102	148	86	22	1	1	-	-
70～74歳	1618	195	698	240	126	137	130	77	10	5	-	-	-
75～79歳	1042	156	362	131	106	130	110	39	6	2	-	-	-
80～84歳	639	96	192	96	87	86	51	24	5	2	-	-	-
85歳以上	510	62	88	130	97	60	34	22	14	2	-	1	-

[横%表]

男女計	計	1人	2人	3人	4人	5人	6人	7人	8人	9人	10人	11人	18人
年齢計	100.0	8.5	21.7	22.7	24.9	12.0	6.5	2.8	0.8	0.2	0.0	0.0	0.0
0～19歳	100.0	14.0	3.4	13.9	35.1	19.8	8.2	4.7	0.5	0.2	-	-	0.2
20～24歳	100.0	13.2	6.8	19.9	34.0	16.8	6.0	2.2	0.6	0.1	-	0.2	0.4
25～29歳	100.0	10.1	16.9	30.2	27.2	9.1	3.9	1.7	0.6	0.2	-	0.2	-
30～34歳	100.0	7.6	17.2	27.8	28.9	10.0	5.1	2.2	0.8	0.1	0.1	-	-
35～39歳	100.0	6.0	11.9	18.6	32.7	16.4	9.4	3.1	1.5	0.2	-	-	-
40～44歳	100.0	5.1	8.7	15.9	35.8	20.2	9.1	4.2	0.8	0.2	0.0	-	-
45～49歳	100.0	5.3	12.1	20.3	35.1	16.7	6.9	2.9	0.5	0.1	0.0	-	-
50～54歳	100.0	5.6	17.6	27.9	30.8	11.6	4.4	1.8	0.3	0.1	-	-	-
55～59歳	100.0	6.3	29.0	32.6	19.6	6.8	3.4	1.4	0.7	0.2	-	-	-
60～64歳	100.0	7.9	40.3	26.0	11.5	5.3	5.8	2.1	0.9	0.1	0.0	-	-
65～69歳	100.0	9.9	45.9	19.2	6.9	5.1	7.4	4.3	1.1	0.1	0.1	-	-
70～74歳	100.0	12.1	43.1	14.8	7.8	8.5	8.0	4.8	0.6	0.3	-	-	-
75～79歳	100.0	15.0	34.7	12.6	10.2	12.5	10.6	3.7	0.6	0.2	-	-	-
80～84歳	100.0	15.0	30.0	15.0	13.6	13.5	8.0	3.8	0.8	0.3	-	-	-
85歳以上	100.0	12.2	17.3	25.5	19.0	11.8	6.7	4.3	2.7	0.4	-	0.2	-

[縦%表]

男女計	計	1人	2人	3人	4人	5人	6人	7人	8人	9人	10人	11人	18人
年齢計	100.0	100.0	100.0	100.0	100.0	100.0	100.0	100.0	100.0	100.0	100.0	100.0	100.0
0～19歳	2.9	4.7	0.4	1.8	4.1	4.8	3.7	4.8	1.8	4.3	-	-	20.0
20～24歳	7.9	12.2	2.5	6.9	10.8	11.0	7.4	6.0	5.9	4.3	-	40.0	80.0
25～29歳	8.7	10.3	6.8	11.6	9.6	6.6	5.3	5.3	6.8	8.7	-	50.0	-
30～34歳	8.2	7.4	6.6	10.1	9.6	6.9	6.6	6.4	9.0	6.5	33.3	-	-
35～39歳	7.6	5.4	4.2	6.3	10.0	10.5	11.2	8.5	14.9	10.9	-	-	-
40～44歳	8.1	4.8	3.3	5.7	11.7	13.7	11.5	12.1	8.1	10.9	16.7	-	-
45～49歳	9.7	6.1	5.4	8.7	13.7	13.6	10.5	10.0	5.9	8.7	16.7	-	-
50～54歳	9.8	6.4	8.0	12.0	12.1	9.5	6.7	6.2	4.1	4.3	-	-	-
55～59歳	8.9	6.6	11.9	12.8	7.0	5.0	4.7	4.4	8.1	10.9	-	-	-
60～64歳	7.9	7.3	14.7	9.0	3.7	3.5	7.1	5.9	9.5	4.3	16.7	-	-
65～69歳	6.9	8.1	14.7	5.9	1.9	3.0	8.0	10.6	10.0	2.2	16.7	-	-
70～74歳	5.6	7.9	11.2	3.7	1.8	4.0	7.0	9.5	4.5	10.9	-	-	-
75～79歳	3.6	6.4	5.8	2.0	1.5	3.8	5.9	4.8	2.7	4.3	-	-	-
80～84歳	2.2	3.9	3.1	1.5	1.2	2.5	2.7	3.0	2.3	4.3	-	-	-
85歳以上	1.8	2.5	1.4	2.0	1.4	1.7	1.8	2.7	6.3	4.3	-	10.0	-

9. 現在の世帯員総数×年齢(5歳階級)×性別(続)

男	計	1人	2人	3人	4人	5人	6人	7人	8人	9人	10人	11人
年齢計	13853	1189	2971	3144	3490	1625	905	391	102	23	3	10
0～19歳	398	74	8	48	134	77	37	17	2	1	-	-
20～24歳	1105	181	62	190	377	191	72	23	4	1	-	4
25～29歳	1184	168	175	332	316	108	53	17	8	2	-	5
30～34歳	1195	124	227	353	319	101	45	19	5	1	1	-
35～39歳	1115	107	141	228	332	158	96	30	21	2	-	-
40～44歳	1177	81	123	190	401	221	101	45	11	3	1	-
45～49歳	1393	101	170	229	486	239	107	52	6	3	-	-
50～54歳	1433	87	187	374	477	204	72	28	4	-	-	-
55～59歳	1249	77	313	417	278	88	46	18	9	3	-	-
60～64歳	1103	65	415	322	155	64	52	21	8	1	-	-
65～69歳	958	49	452	216	78	36	69	42	15	-	1	-
70～74歳	752	33	372	129	57	52	63	40	3	3	-	-
75～79歳	395	23	173	54	33	41	51	16	3	1	-	-
80～84歳	242	11	115	28	21	22	27	16	1	1	-	-
85歳以上	154	8	38	34	26	23	14	7	2	1	-	1

【横%表】

男	計	1人	2人	3人	4人	5人	6人	7人	8人	9人	10人	11人
年齢計	100.0	8.6	21.4	22.7	25.2	11.7	6.5	2.8	0.7	0.2	0.0	0.1
0～19歳	100.0	18.6	2.0	12.1	33.7	19.3	9.3	4.3	0.5	0.3	-	-
20～24歳	100.0	16.4	5.6	17.2	34.1	17.3	6.5	2.1	0.4	0.1	-	0.4
25～29歳	100.0	14.2	14.8	28.0	26.7	9.1	4.5	1.4	0.7	0.2	-	0.4
30～34歳	100.0	10.4	19.0	29.5	26.7	8.5	3.8	1.6	0.4	0.1	0.1	-
35～39歳	100.0	9.6	12.6	20.4	29.8	14.2	8.6	2.7	1.9	0.2	-	-
40～44歳	100.0	6.9	10.5	16.1	34.1	18.8	8.6	3.8	0.9	0.3	0.1	-
45～49歳	100.0	7.3	12.2	16.4	34.9	17.2	7.7	3.7	0.4	0.2	-	-
50～54歳	100.0	6.1	13.0	26.1	33.3	14.2	5.0	2.0	0.3	-	-	-
55～59歳	100.0	6.2	25.1	33.4	22.3	7.0	3.7	1.4	0.7	0.2	-	-
60～64歳	100.0	5.9	37.6	29.2	14.1	5.8	4.7	1.9	0.7	0.1	-	-
65～69歳	100.0	5.1	47.2	22.5	8.1	3.8	7.2	4.4	1.6	-	0.1	-
70～74歳	100.0	4.4	49.5	17.2	7.6	6.9	8.4	5.3	0.4	0.4	-	-
75～79歳	100.0	5.8	43.8	13.7	8.4	10.4	12.9	4.1	0.8	0.3	-	-
80～84歳	100.0	4.5	47.5	11.6	8.7	9.1	11.2	6.6	0.4	0.4	-	-
85歳以上	100.0	5.2	24.7	22.1	16.9	14.9	9.1	4.5	1.3	0.6	-	0.6

【縦%表】

男	計	1人	2人	3人	4人	5人	6人	7人	8人	9人	10人	11人
年齢計	100.0	100.0	100.0	100.0	100.0	100.0	100.0	100.0	100.0	100.0	100.0	100.0
0～19歳	2.9	6.2	0.3	1.5	3.8	4.7	4.1	4.3	2.0	4.3	-	-
20～24歳	8.0	15.2	2.1	6.0	10.8	11.8	8.0	5.9	3.9	4.3	-	40.0
25～29歳	8.5	14.1	5.9	10.6	9.1	6.6	5.9	4.3	7.8	8.7	-	50.0
30～34歳	8.6	10.4	7.6	11.2	9.1	6.2	5.0	4.9	4.9	4.3	33.3	-
35～39歳	8.0	9.0	4.7	7.3	9.5	9.7	10.6	7.7	20.6	8.7	-	-
40～44歳	8.5	6.8	4.1	6.0	11.5	13.6	11.2	11.5	10.8	13.0	33.3	-
45～49歳	10.1	8.5	5.7	7.3	13.9	14.7	11.8	13.3	5.9	13.0	-	-
50～54歳	10.3	7.3	6.3	11.9	13.7	12.6	8.0	7.2	3.9	-	-	-
55～59歳	9.0	6.5	10.5	13.3	8.0	5.4	5.1	4.6	8.8	13.0	-	-
60～64歳	8.0	5.5	14.0	10.2	4.4	3.9	5.7	5.4	7.8	4.3	-	-
65～69歳	6.9	4.1	15.2	6.9	2.2	2.2	7.6	10.7	14.7	-	33.3	-
70～74歳	5.4	2.8	12.5	4.1	1.6	3.2	7.0	10.2	2.9	13.0	-	-
75～79歳	2.9	1.9	5.8	1.7	0.9	2.5	5.6	4.1	2.9	4.3	-	-
80～84歳	1.7	0.9	3.9	0.9	0.6	1.4	3.0	4.1	1.0	4.3	-	-
85歳以上	1.1	0.7	1.3	1.1	0.7	1.4	1.5	1.8	2.0	4.3	-	10.0

9. 現在の世帯員総数×年齢(5歳階級)×性別(続)

女	計	1人	2人	3人	4人	5人	6人	7人	8人	9人	10人	18人
年齢計	14914	1267	3258	3381	3659	1821	951	422	119	23	3	10
0～19歳	431	42	20	67	157	87	31	22	2	1	-	2
20～24歳	1160	118	91	261	392	189	65	26	9	1	-	8
25～29歳	1331	86	249	428	368	120	45	26	7	2	-	-
30～34歳	1176	57	181	307	367	136	77	33	15	2	1	-
35～39歳	1080	25	120	181	386	203	111	39	12	3	-	-
40～44歳	1159	38	80	182	435	250	112	53	7	2	-	-
45～49歳	1406	48	169	339	496	229	87	29	7	1	1	-
50～54歳	1389	71	311	412	391	123	52	22	5	2	-	-
55～59歳	1310	84	430	416	223	86	42	18	9	2	-	-
60～64歳	1168	115	500	268	106	57	80	27	13	1	1	-
65～69歳	1038	149	465	168	59	66	79	44	7	1	-	-
70～74歳	866	162	326	111	69	85	67	37	7	2	-	-
75～79歳	647	133	189	77	73	89	59	23	3	1	-	-
80～84歳	397	85	77	68	66	64	24	8	4	1	-	-
85歳以上	356	54	50	96	71	37	20	15	12	1	-	-

[横%表]

女	計	1人	2人	3人	4人	5人	6人	7人	8人	9人	10人	18人
年齢計	100.0	8.5	21.8	22.7	24.5	12.2	6.4	2.8	0.8	0.2	0.0	0.1
0～19歳	100.0	9.7	4.6	15.5	36.4	20.2	7.2	5.1	0.5	0.2	-	0.5
20～24歳	100.0	10.2	7.8	22.5	33.8	16.3	5.6	2.2	0.8	0.1	-	0.7
25～29歳	100.0	6.5	18.7	32.2	27.6	9.0	3.4	2.0	0.5	0.2	-	-
30～34歳	100.0	4.8	15.4	26.1	31.2	11.6	6.5	2.8	1.3	0.2	0.1	-
35～39歳	100.0	2.3	11.1	16.8	35.7	18.8	10.3	3.6	1.1	0.3	-	-
40～44歳	100.0	3.3	6.9	15.7	37.5	21.6	9.7	4.6	0.6	0.2	-	-
45～49歳	100.0	3.4	12.0	24.1	35.3	16.3	6.2	2.1	0.5	0.1	0.1	-
50～54歳	100.0	5.1	22.4	29.7	28.1	8.9	3.7	1.6	0.4	0.1	-	-
55～59歳	100.0	6.4	32.8	31.8	17.0	6.6	3.2	1.4	0.7	0.2	-	-
60～64歳	100.0	9.8	42.8	22.9	9.1	4.9	6.8	2.3	1.1	0.1	0.1	-
65～69歳	100.0	14.4	44.8	16.2	5.7	6.4	7.6	4.2	0.7	0.1	-	-
70～74歳	100.0	18.7	37.6	12.8	8.0	9.8	7.7	4.3	0.8	0.2	-	-
75～79歳	100.0	20.6	29.2	11.9	11.3	13.8	9.1	3.6	0.5	0.2	-	-
80～84歳	100.0	21.4	19.4	17.1	16.6	16.1	6.0	2.0	1.0	0.3	-	-
85歳以上	100.0	15.2	14.0	27.0	19.9	10.4	5.6	4.2	3.4	0.3	-	-

[縦%表]

女	計	1人	2人	3人	4人	5人	6人	7人	8人	9人	10人	18人
年齢計	100.0	100.0	100.0	100.0	100.0	100.0	100.0	100.0	100.0	100.0	100.0	100.0
0～19歳	2.9	3.3	0.6	2.0	4.3	4.8	3.3	5.2	1.7	4.3	-	20.0
20～24歳	7.8	9.3	2.8	7.7	10.7	10.4	6.8	6.2	7.6	4.3	-	80.0
25～29歳	8.9	6.8	7.6	12.7	10.1	6.6	4.7	6.2	5.9	8.7	-	-
30～34歳	7.9	4.5	5.6	9.1	10.0	7.5	8.1	7.8	12.6	8.7	33.3	-
35～39歳	7.2	2.0	3.7	5.4	10.5	11.1	11.7	9.2	10.1	13.0	-	-
40～44歳	7.8	3.0	2.5	5.4	11.9	13.7	11.8	12.6	5.9	8.7	-	-
45～49歳	9.4	3.8	5.2	10.0	13.6	12.6	9.1	6.9	5.9	4.3	33.3	-
50～54歳	9.3	5.6	9.5	12.2	10.7	6.8	5.5	5.2	4.2	8.7	-	-
55～59歳	8.8	6.6	13.2	12.3	6.1	4.7	4.4	4.3	7.6	8.7	-	-
60～64歳	7.8	9.1	15.3	7.9	2.9	3.1	8.4	6.4	10.9	4.3	33.3	-
65～69歳	7.0	11.8	14.3	5.0	1.6	3.6	8.3	10.4	5.9	4.3	-	-
70～74歳	5.8	12.8	10.0	3.3	1.9	4.7	7.0	8.8	5.9	8.7	-	-
75～79歳	4.3	10.5	5.8	2.3	2.0	4.9	6.2	5.5	2.5	4.3	-	-
80～84歳	2.7	6.7	2.4	2.0	1.8	3.5	2.5	1.9	3.4	4.3	-	-
85歳以上	2.4	4.3	1.5	2.8	1.9	2.0	2.1	3.6	10.1	4.3	-	-

10. 現在の家族類型×年齢(5歳階級)×性別

男女計	計	単独世帯	夫婦のみ	夫婦と子	男親と子	女親と子	夫婦・片親と子夫婦	夫婦・片親と子と子夫婦	夫婦・片親と子夫婦と孫	その他の親族世帯	非親族世帯	不詳
年齢計	28767	2456	4771	12140	262	1336	925	54	4459	1657	185	522
0～19歳	829	116	1	451	9	36	1	1	144	46	9	15
20～24歳	2265	299	59	1233	33	118	4	4	321	143	33	18
25～29歳	2515	254	301	1284	29	134	29	4	246	158	39	37
30～34歳	2371	181	304	1308	17	108	36	8	238	131	11	29
35～39歳	2195	132	178	1255	11	99	17	2	347	115	15	24
40～44歳	2336	119	109	1371	26	106	35	-	410	100	10	50
45～49歳	2799	149	200	1534	26	141	70	7	501	105	10	56
50～54歳	2822	158	371	1426	24	133	98	2	421	130	13	46
55～59歳	2559	161	613	1013	24	98	141	6	291	144	18	50
60～64歳	2271	180	797	610	12	81	125	10	267	129	13	47
65～69歳	1996	198	798	352	13	67	68	3	320	115	2	60
70～74歳	1618	195	599	185	13	68	66	2	342	111	5	32
75～79歳	1042	156	277	79	10	61	61	1	293	75	-	29
80～84歳	639	96	132	25	5	46	63	-	187	63	4	18
85歳以上	510	62	32	14	10	40	111	4	131	92	3	11

[横%表]

男女計	計	単独世帯	夫婦のみ	夫婦と子	男親と子	女親と子	夫婦・片親と子夫婦	夫婦・片親と子と子夫婦	夫婦・片親と子夫婦と孫	その他の親族世帯	非親族世帯	不詳
年齢計	100.0	8.5	16.6	42.2	0.9	4.6	3.2	0.2	15.5	5.8	0.6	1.8
0～19歳	100.0	14.0	0.1	54.4	1.1	4.3	0.1	0.1	17.4	5.5	1.1	1.8
20～24歳	100.0	13.2	2.6	54.4	1.5	5.2	0.2	0.2	14.2	6.3	1.5	0.8
25～29歳	100.0	10.1	12.0	51.1	1.2	5.3	1.2	0.2	9.8	6.3	1.6	1.5
30～34歳	100.0	7.6	12.8	55.2	0.7	4.6	1.5	0.3	10.0	5.5	0.5	1.2
35～39歳	100.0	6.0	8.1	57.2	0.5	4.5	0.8	0.1	15.8	5.2	0.7	1.1
40～44歳	100.0	5.1	4.7	58.7	1.1	4.5	1.5	-	17.6	4.3	0.4	2.1
45～49歳	100.0	5.3	7.1	54.8	0.9	5.0	2.5	0.3	17.9	3.8	0.4	2.0
50～54歳	100.0	5.6	13.1	50.5	0.9	4.7	3.5	0.1	14.9	4.6	0.5	1.6
55～59歳	100.0	6.3	24.0	39.6	0.9	3.8	5.5	0.2	11.4	5.6	0.7	2.0
60～64歳	100.0	7.9	35.1	26.9	0.5	3.6	5.5	0.4	11.8	5.7	0.6	2.1
65～69歳	100.0	9.9	40.0	17.6	0.7	3.4	3.4	0.2	16.0	5.8	0.1	3.0
70～74歳	100.0	12.1	37.0	11.4	0.8	4.2	4.1	0.1	21.1	6.9	0.3	2.0
75～79歳	100.0	15.0	26.6	7.6	1.0	5.9	5.9	0.1	28.1	7.2	-	2.8
80～84歳	100.0	15.0	20.7	3.9	0.8	7.2	9.9	-	29.3	9.9	0.6	2.8
85歳以上	100.0	12.2	6.3	2.7	2.0	7.8	21.8	0.8	25.7	18.0	0.6	2.2

[縦%表]

男女計	計	単独世帯	夫婦のみ	夫婦と子	男親と子	女親と子	夫婦・片親と子夫婦	夫婦・片親と子と子夫婦	夫婦・片親と子夫婦と孫	その他の親族世帯	非親族世帯	不詳
年齢計	100.0	100.0	100.0	100.0	100.0	100.0	100.0	100.0	100.0	100.0	100.0	100.0
0～19歳	2.9	4.7	0.0	3.7	3.4	2.7	0.1	1.9	3.2	2.8	4.9	2.9
20～24歳	7.9	12.2	1.2	10.2	12.6	8.8	0.4	7.4	7.2	8.6	17.8	3.4
25～29歳	8.7	10.3	6.3	10.6	11.1	10.0	3.1	7.4	5.5	9.5	21.1	7.1
30～34歳	8.2	7.4	6.4	10.8	6.5	8.1	3.9	14.8	5.3	7.9	5.9	5.6
35～39歳	7.6	5.4	3.7	10.3	4.2	7.4	1.8	3.7	7.8	6.9	8.1	4.6
40～44歳	8.1	4.8	2.3	11.3	9.9	7.9	3.8	-	9.2	6.0	5.4	9.6
45～49歳	9.7	6.1	4.2	12.6	9.9	10.6	7.6	13.0	11.2	6.3	5.4	10.7
50～54歳	9.8	6.4	7.8	11.7	9.2	10.0	10.6	3.7	9.4	7.8	7.0	8.8
55～59歳	8.9	6.6	12.8	8.3	9.2	7.3	15.2	11.1	6.5	8.7	9.7	9.6
60～64歳	7.9	7.3	16.7	5.0	4.6	6.1	13.5	18.5	6.0	7.8	7.0	9.0
65～69歳	6.9	8.1	16.7	2.9	5.0	5.0	7.4	5.6	7.2	6.9	1.1	11.5
70～74歳	5.6	7.9	12.6	1.5	5.0	5.1	7.1	3.7	7.7	6.7	2.7	6.1
75～79歳	3.6	6.4	5.8	0.7	3.8	4.6	6.6	1.9	6.6	4.5	-	5.6
80～84歳	2.2	3.9	2.8	0.2	1.9	3.4	6.8	-	4.2	3.8	2.2	3.4
85歳以上	1.8	2.5	0.7	0.1	3.8	3.0	12.0	7.4	2.9	5.6	1.6	2.1

10. 現在の家族類型×年齢(5歳階級)×性別(続)

男	計	単独世帯	夫婦のみ	夫婦と子	男親と子	女親と子	夫婦・片親と子夫婦	夫婦・片親と子と子夫婦	夫婦・片親と子夫婦と孫	その他の親族世帯	非親族世帯	不詳
年齢計	13853	1189	2405	6148	201	388	385	23	2045	708	86	275
0～19歳	398	74	-	203	4	18	-	-	70	19	1	9
20～24歳	1105	181	23	591	15	51	-	1	171	51	13	8
25～29歳	1184	168	119	579	12	57	7	3	121	72	26	20
30～34歳	1195	124	156	629	12	63	24	3	98	59	6	21
35～39歳	1115	107	101	622	10	37	10	2	152	57	7	10
40～44歳	1177	81	58	673	22	49	15	-	195	56	6	22
45～49歳	1393	101	97	745	20	60	26	2	258	44	6	34
50～54歳	1433	87	142	786	20	33	45	2	237	53	3	25
55～59歳	1249	77	271	550	23	12	68	3	144	68	9	24
60～64歳	1103	65	387	361	12	3	66	4	116	62	4	23
65～69歳	958	49	416	210	13	3	40	-	138	52	1	36
70～74歳	752	33	347	120	13	1	29	2	145	47	1	14
75～79歳	395	23	157	49	10	1	17	1	97	26	-	14
80～84歳	242	11	105	19	5	-	11	-	60	18	2	11
85歳以上	154	8	26	11	10	-	27	-	43	24	1	4

[横%表]

男	計	単独世帯	夫婦のみ	夫婦と子	男親と子	女親と子	夫婦・片親と子夫婦	夫婦・片親と子と子夫婦	夫婦・片親と子夫婦と孫	その他の親族世帯	非親族世帯	不詳
年齢計	100.0	8.6	17.4	44.4	1.5	2.8	2.8	0.2	14.8	5.1	0.6	2.0
0～19歳	100.0	18.6	-	51.0	1.0	4.5	-	-	17.6	4.8	0.3	2.3
20～24歳	100.0	16.4	2.1	53.5	1.4	4.6	-	0.1	15.5	4.6	1.2	0.7
25～29歳	100.0	14.2	10.1	48.9	1.0	4.8	0.6	0.3	10.2	6.1	2.2	1.7
30～34歳	100.0	10.4	13.1	52.6	1.0	5.3	2.0	0.3	8.2	4.9	0.5	1.8
35～39歳	100.0	9.6	9.1	55.8	0.9	3.3	0.9	0.2	13.6	5.1	0.6	0.9
40～44歳	100.0	6.9	4.9	57.2	1.9	4.2	1.3	-	16.6	4.8	0.5	1.9
45～49歳	100.0	7.3	7.0	53.5	1.4	4.3	1.9	0.1	18.5	3.2	0.4	2.4
50～54歳	100.0	6.1	9.9	54.8	1.4	2.3	3.1	0.1	16.5	3.7	0.2	1.7
55～59歳	100.0	6.2	21.7	44.0	1.8	1.0	5.4	0.2	11.5	5.4	0.7	1.9
60～64歳	100.0	5.9	35.1	32.7	1.1	0.3	6.0	0.4	10.5	5.6	0.4	2.1
65～69歳	100.0	5.1	43.4	21.9	1.4	0.3	4.2	-	14.4	5.4	0.1	3.8
70～74歳	100.0	4.4	46.1	16.0	1.7	0.1	3.9	0.3	19.3	6.3	0.1	1.9
75～79歳	100.0	5.8	39.7	12.4	2.5	0.3	4.3	0.3	24.6	6.6	-	3.5
80～84歳	100.0	4.5	43.4	7.9	2.1	-	4.5	-	24.8	7.4	0.8	4.5
85歳以上	100.0	5.2	16.9	7.1	6.5	-	17.5	-	27.9	15.6	0.6	2.6

[縦%表]

男	計	単独世帯	夫婦のみ	夫婦と子	男親と子	女親と子	夫婦・片親と子夫婦	夫婦・片親と子と子夫婦	夫婦・片親と子夫婦と孫	その他の親族世帯	非親族世帯	不詳
年齢計	100.0	100.0	100.0	100.0	100.0	100.0	100.0	100.0	100.0	100.0	100.0	100.0
0～19歳	2.9	6.2	-	3.3	2.0	4.6	-	-	3.4	2.7	1.2	3.3
20～24歳	8.0	15.2	1.0	9.6	7.5	13.1	-	4.3	8.4	7.2	15.1	2.9
25～29歳	8.5	14.1	4.9	9.4	6.0	14.7	1.8	13.0	5.9	10.2	30.2	7.3
30～34歳	8.6	10.4	6.5	10.2	6.0	16.2	6.2	13.0	4.8	8.3	7.0	7.6
35～39歳	8.0	9.0	4.2	10.1	5.0	9.5	2.6	8.7	7.4	8.1	8.1	3.6
40～44歳	8.5	6.8	2.4	10.9	10.9	12.6	3.9	-	9.5	7.9	7.0	8.0
45～49歳	10.1	8.5	4.0	12.1	10.0	15.5	6.8	8.7	12.6	6.2	7.0	12.4
50～54歳	10.3	7.3	5.9	12.8	10.0	8.5	11.7	8.7	11.6	7.5	3.5	9.1
55～59歳	9.0	6.5	11.3	8.9	11.4	3.1	17.7	13.0	7.0	9.6	10.5	8.7
60～64歳	8.0	5.5	16.1	5.9	6.0	0.8	17.1	17.4	5.7	8.8	4.7	8.4
65～69歳	6.9	4.1	17.3	3.4	6.5	0.8	10.4	-	6.7	7.3	1.2	13.1
70～74歳	5.4	2.8	14.4	2.0	6.5	0.3	7.5	8.7	7.1	6.6	1.2	5.1
75～79歳	2.9	1.9	6.5	0.8	5.0	0.3	4.4	4.3	4.7	3.7	-	5.1
80～84歳	1.7	0.9	4.4	0.3	2.5	-	2.9	-	2.9	2.5	2.3	4.0
85歳以上	1.1	0.7	1.1	0.2	5.0	-	7.0	-	2.1	3.4	1.2	1.5

10. 現在の家族類型×年齢(5歳階級)×性別(続)

女	計	単独世帯	夫婦のみ	夫婦と子	男親と子	女親と子	夫婦・片親と子夫婦	夫婦・片親と子と子夫婦	夫婦・片親と子夫婦と孫	その他の親族世帯	非親族世帯	不詳
年齢計	14914	1267	2366	5992	61	948	540	31	2414	949	99	247
0～19歳	431	42	1	248	5	18	1	1	74	27	8	6
20～24歳	1160	118	36	642	18	67	4	3	150	92	20	10
25～29歳	1331	86	182	705	17	77	22	1	125	86	13	17
30～34歳	1176	57	148	679	5	45	12	5	140	72	5	8
35～39歳	1080	25	77	633	1	62	7	-	195	58	8	14
40～44歳	1159	38	51	698	4	57	20	-	215	44	4	28
45～49歳	1406	48	103	789	6	81	44	5	243	61	4	22
50～54歳	1389	71	229	640	4	100	53	-	184	77	10	21
55～59歳	1310	84	342	463	1	86	73	3	147	76	9	26
60～64歳	1168	115	410	249	-	78	59	6	151	67	9	24
65～69歳	1038	149	382	142	-	64	28	3	182	63	1	24
70～74歳	866	162	252	65	-	67	37	-	197	64	4	18
75～79歳	647	133	120	30	-	60	44	-	196	49	-	15
80～84歳	397	85	27	6	-	46	52	-	127	45	2	7
85歳以上	356	54	6	3	-	40	84	4	88	68	2	7

[横%表]

女	計	単独世帯	夫婦のみ	夫婦と子	男親と子	女親と子	夫婦・片親と子夫婦	夫婦・片親と子と子夫婦	夫婦・片親と子夫婦と孫	その他の親族世帯	非親族世帯	不詳
年齢計	100.0	8.5	15.9	40.2	0.4	6.4	3.6	0.2	16.2	6.4	0.7	1.7
0～19歳	100.0	9.7	0.2	57.5	1.2	4.2	0.2	0.2	17.2	6.3	1.9	1.4
20～24歳	100.0	10.2	3.1	55.3	1.6	5.8	0.3	0.3	12.9	7.9	1.7	0.9
25～29歳	100.0	6.5	13.7	53.0	1.3	5.8	1.7	0.1	9.4	6.5	1.0	1.3
30～34歳	100.0	4.8	12.6	57.7	0.4	3.8	1.0	0.4	11.9	6.1	0.4	0.7
35～39歳	100.0	2.3	7.1	58.6	0.1	5.7	0.6	-	18.1	5.4	0.7	1.3
40～44歳	100.0	3.3	4.4	60.2	0.3	4.9	1.7	-	18.6	3.8	0.3	2.4
45～49歳	100.0	3.4	7.3	56.1	0.4	5.8	3.1	0.4	17.3	4.3	0.3	1.6
50～54歳	100.0	5.1	16.5	46.1	0.3	7.2	3.8	-	13.2	5.5	0.7	1.5
55～59歳	100.0	6.4	26.1	35.3	0.1	6.6	5.6	0.2	11.2	5.8	0.7	2.0
60～64歳	100.0	9.8	35.1	21.3	-	6.7	5.1	0.5	12.9	5.7	0.8	2.1
65～69歳	100.0	14.4	36.8	13.7	-	6.2	2.7	0.3	17.5	6.1	0.1	2.3
70～74歳	100.0	18.7	29.1	7.5	-	7.7	4.3	-	22.7	7.4	0.5	2.1
75～79歳	100.0	20.6	18.5	4.6	-	9.3	6.8	-	30.3	7.6	-	2.3
80～84歳	100.0	21.4	6.8	1.5	-	11.6	13.1	-	32.0	11.3	0.5	1.8
85歳以上	100.0	15.2	1.7	0.8	-	11.2	23.6	1.1	24.7	19.1	0.6	2.0

[縦%表]

女	計	単独世帯	夫婦のみ	夫婦と子	男親と子	女親と子	夫婦・片親と子夫婦	夫婦・片親と子と子夫婦	夫婦・片親と子夫婦と孫	その他の親族世帯	非親族世帯	不詳
年齢計	100.0	100.0	100.0	100.0	100.0	100.0	100.0	100.0	100.0	100.0	100.0	100.0
0～19歳	2.9	3.3	0.0	4.1	8.2	1.9	0.2	3.2	3.1	2.8	8.1	2.4
20～24歳	7.8	9.3	1.5	10.7	29.5	7.1	0.7	9.7	6.2	9.7	20.2	4.0
25～29歳	8.9	6.8	7.7	11.8	27.9	8.1	4.1	3.2	5.2	9.1	13.1	6.9
30～34歳	7.9	4.5	6.3	11.3	8.2	4.7	2.2	16.1	5.8	7.6	5.1	3.2
35～39歳	7.2	2.0	3.3	10.6	1.6	6.5	1.3	-	8.1	6.1	8.1	5.7
40～44歳	7.8	3.0	2.2	11.6	6.6	6.0	3.7	-	8.9	4.6	4.0	11.3
45～49歳	9.4	3.8	4.4	13.2	9.8	8.5	8.1	16.1	10.1	6.4	4.0	8.9
50～54歳	9.3	5.6	9.7	10.7	6.6	10.5	9.8	-	7.6	8.1	10.1	8.5
55～59歳	8.8	6.6	14.5	7.7	1.6	9.1	13.5	9.7	6.1	8.0	9.1	10.5
60～64歳	7.8	9.1	17.3	4.2	-	8.2	10.9	19.4	6.3	7.1	9.1	9.7
65～69歳	7.0	11.8	16.1	2.4	-	6.8	5.2	9.7	7.5	6.6	1.0	9.7
70～74歳	5.8	12.8	10.7	1.1	-	7.1	6.9	-	8.2	6.7	4.0	7.3
75～79歳	4.3	10.5	5.1	0.5	-	6.3	8.1	-	8.1	5.2	-	6.1
80～84歳	2.7	6.7	1.1	0.1	-	4.9	9.6	-	5.3	4.7	2.0	2.8
85歳以上	2.4	4.3	0.3	0.1	-	4.2	15.6	12.9	3.6	7.2	2.0	2.8

11. 18歳未満世帯員の有無×年齢(5歳階級)

	計	なし	あり
年齢計	28767	18853	9914
0～19歳	829	477	352
20～24歳	2265	1757	508
25～29歳	2515	1820	695
30～34歳	2371	1088	1283
35～39歳	2195	603	1592
40～44歳	2336	547	1789
45～49歳	2799	1349	1450
50～54歳	2822	2210	612
55～59歳	2559	2294	265
60～64歳	2271	1958	313
65～69歳	1996	1623	373
70～74歳	1618	1292	326
75～79歳	1042	854	188
80～84歳	639	551	88
85歳以上	510	430	80

[横%表]

	計	なし	あり
	100.0	65.5	34.5
	100.0	57.5	42.5
	100.0	77.6	22.4
	100.0	72.4	27.6
	100.0	45.9	54.1
	100.0	27.5	72.5
	100.0	23.4	76.6
	100.0	48.2	51.8
	100.0	78.3	21.7
	100.0	89.6	10.4
	100.0	86.2	13.8
	100.0	81.3	18.7
	100.0	79.9	20.1
	100.0	82.0	18.0
	100.0	86.2	13.8
	100.0	84.3	15.7

[縦%表]

	計	なし	あり
	100.0	100.0	100.0
	2.9	2.5	3.6
	7.9	9.3	5.1
	8.7	9.7	7.0
	8.2	5.8	12.9
	7.6	3.2	16.1
	8.1	2.9	18.0
	9.7	7.2	14.6
	9.8	11.7	6.2
	8.9	12.2	2.7
	7.9	10.4	3.2
	6.9	8.6	3.8
	5.6	6.9	3.3
	3.6	4.5	1.9
	2.2	2.9	0.9
	1.8	2.3	0.8

12. 65歳以上世帯員の有無×年齢(5歳階級)

	計	なし	あり
年齢計	28767	17774	10993
0～19歳	829	655	174
20～24歳	2265	1862	403
25～29歳	2515	2149	366
30～34歳	2371	2034	337
35～39歳	2195	1669	526
40～44歳	2336	1649	687
45～49歳	2799	2015	784
50～54歳	2822	2168	654
55～59歳	2559	2030	529
60～64歳	2271	1543	728
65～69歳	1996	-	1996
70～74歳	1618	-	1618
75～79歳	1042	-	1042
80～84歳	639	-	639
85歳以上	510	-	510

[横%表]

	計	なし	あり
	100.0	61.8	38.2
	100.0	79.0	21.0
	100.0	82.2	17.8
	100.0	85.4	14.6
	100.0	85.8	14.2
	100.0	76.0	24.0
	100.0	70.6	29.4
	100.0	72.0	28.0
	100.0	76.8	23.2
	100.0	79.3	20.7
	100.0	67.9	32.1
	100.0	-	100.0
	100.0	-	100.0
	100.0	-	100.0
	100.0	-	100.0
	100.0	-	100.0

[縦%表]

	計	なし	あり
	100.0	100.0	100.0
	2.9	3.7	1.6
	7.9	10.5	3.7
	8.7	12.1	3.3
	8.2	11.4	3.1
	7.6	9.4	4.8
	8.1	9.3	6.2
	9.7	11.3	7.1
	9.8	12.2	5.9
	8.9	11.4	4.8
	7.9	8.7	6.6
	6.9	-	18.2
	5.6	-	14.7
	3.6	-	9.5
	2.2	-	5.8
	1.8	-	4.6

13. 住宅の所有形態×年齢(5歳階級)×性別

男女計	計	持ち家(一戸建て)	持ち家(共同住宅)	賃貸住宅	民間借家	給与住宅	その他	不詳
年齢計	28767	19034	2006	1263	4400	725	364	975
0～19歳	829	509	62	31	156	28	13	30
20～24歳	2265	1316	191	69	514	65	35	75
25～29歳	2515	1245	133	145	740	128	43	81
30～34歳	2371	1055	179	149	728	142	58	60
35～39歳	2195	1192	218	108	507	88	34	48
40～44歳	2336	1530	204	107	343	68	24	60
45～49歳	2799	1891	284	91	349	74	24	86
50～54歳	2822	1997	236	111	278	62	29	109
55～59歳	2559	1911	145	104	236	30	26	107
60～64歳	2271	1713	141	105	187	18	23	84
65～69歳	1996	1573	89	98	134	11	20	71
70～74歳	1618	1301	73	70	94	3	9	68
75～79歳	1042	848	29	39	65	5	10	46
80～84歳	639	529	7	19	49	1	6	28
85歳以上	510	424	15	17	20	2	10	22

[横%表]

男女計	計	持ち家(一戸建て)	持ち家(共同住宅)	賃貸住宅	民間借家	給与住宅	その他	不詳
年齢計	100.0	66.2	7.0	4.4	15.3	2.5	1.3	3.4
0～19歳	100.0	61.4	7.5	3.7	18.8	3.4	1.6	3.6
20～24歳	100.0	58.1	8.4	3.0	22.7	2.9	1.5	3.3
25～29歳	100.0	49.5	5.3	5.8	29.4	5.1	1.7	3.2
30～34歳	100.0	44.5	7.5	6.3	30.7	6.0	2.4	2.5
35～39歳	100.0	54.3	9.9	4.9	23.1	4.0	1.5	2.2
40～44歳	100.0	65.5	8.7	4.6	14.7	2.9	1.0	2.6
45～49歳	100.0	67.6	10.1	3.3	12.5	2.6	0.9	3.1
50～54歳	100.0	70.8	8.4	3.9	9.9	2.2	1.0	3.9
55～59歳	100.0	74.7	5.7	4.1	9.2	1.2	1.0	4.2
60～64歳	100.0	75.4	6.2	4.6	8.2	0.8	1.0	3.7
65～69歳	100.0	78.8	4.5	4.9	6.7	0.6	1.0	3.6
70～74歳	100.0	80.4	4.5	4.3	5.8	0.2	0.6	4.2
75～79歳	100.0	81.4	2.8	3.7	6.2	0.5	1.0	4.4
80～84歳	100.0	82.8	1.1	3.0	7.7	0.2	0.9	4.4
85歳以上	100.0	83.1	2.9	3.3	3.9	0.4	2.0	4.3

[縦%表]

男女計	計	持ち家(一戸建て)	持ち家(共同住宅)	賃貸住宅	民間借家	給与住宅	その他	不詳
年齢計	100.0	100.0	100.0	100.0	100.0	100.0	100.0	100.0
0～19歳	2.9	2.7	3.1	2.5	3.5	3.9	3.6	3.1
20～24歳	7.9	6.9	9.5	5.5	11.7	9.0	9.6	7.7
25～29歳	8.7	6.5	6.6	11.5	16.8	17.7	11.8	8.3
30～34歳	8.2	5.5	8.9	11.8	16.5	19.6	15.9	6.2
35～39歳	7.6	6.3	10.9	8.6	11.5	12.1	9.3	4.9
40～44歳	8.1	8.0	10.2	8.5	7.8	9.4	6.6	6.2
45～49歳	9.7	9.9	14.2	7.2	7.9	10.2	6.6	8.8
50～54歳	9.8	10.5	11.8	8.8	6.3	8.6	8.0	11.2
55～59歳	8.9	10.0	7.2	8.2	5.4	4.1	7.1	11.0
60～64歳	7.9	9.0	7.0	8.3	4.3	2.5	6.3	8.6
65～69歳	6.9	8.3	4.4	7.8	3.0	1.5	5.5	7.3
70～74歳	5.6	6.8	3.6	5.5	2.1	0.4	2.5	7.0
75～79歳	3.6	4.5	1.4	3.1	1.5	0.7	2.7	4.7
80～84歳	2.2	2.8	0.3	1.5	1.1	0.1	1.6	2.9
85歳以上	1.8	2.2	0.7	1.3	0.5	0.3	2.7	2.3

13. 住宅の所有形態×年齢(5歳階級)×性別(続)

男	計	持ち家(一戸建て)	持ち家(共同住宅)	賃貸住宅	民間借家	給与住宅	その他	不詳
年齢計	13853	9053	936	580	2236	388	185	475
0～19歳	398	231	31	20	94	5	6	11
20～24歳	1105	644	86	37	251	34	17	36
25～29歳	1184	594	61	60	344	59	23	43
30～34歳	1195	518	76	80	383	76	33	29
35～39歳	1115	585	104	48	287	48	21	22
40～44歳	1177	752	98	51	193	41	11	31
45～49歳	1393	917	137	37	189	50	13	50
50～54歳	1433	1020	117	52	140	35	15	54
55～59歳	1249	917	73	44	126	22	9	58
60～64歳	1103	831	65	46	93	11	15	42
65～69歳	958	760	38	52	61	5	9	33
70～74歳	752	615	35	26	39	1	4	32
75～79歳	395	335	10	19	16	1	1	13
80～84歳	242	202	-	6	15	-	5	14
85歳以上	154	132	5	2	5	-	3	7

[横%表]

男	計	持ち家(一戸建て)	持ち家(共同住宅)	賃貸住宅	民間借家	給与住宅	その他	不詳
年齢計	100.0	65.4	6.8	4.2	16.1	2.8	1.3	3.4
0～19歳	100.0	58.0	7.8	5.0	23.6	1.3	1.5	2.8
20～24歳	100.0	58.3	7.8	3.3	22.7	3.1	1.5	3.3
25～29歳	100.0	50.2	5.2	5.1	29.1	5.0	1.9	3.6
30～34歳	100.0	43.3	6.4	6.7	32.1	6.4	2.8	2.4
35～39歳	100.0	52.5	9.3	4.3	25.7	4.3	1.9	2.0
40～44歳	100.0	63.9	8.3	4.3	16.4	3.5	0.9	2.6
45～49歳	100.0	65.8	9.8	2.7	13.6	3.6	0.9	3.6
50～54歳	100.0	71.2	8.2	3.6	9.8	2.4	1.0	3.8
55～59歳	100.0	73.4	5.8	3.5	10.1	1.8	0.7	4.6
60～64歳	100.0	75.3	5.9	4.2	8.4	1.0	1.4	3.8
65～69歳	100.0	79.3	4.0	5.4	6.4	0.5	0.9	3.4
70～74歳	100.0	81.8	4.7	3.5	5.2	0.1	0.5	4.3
75～79歳	100.0	84.8	2.5	4.8	4.1	0.3	0.3	3.3
80～84歳	100.0	83.5	-	2.5	6.2	-	2.1	5.8
85歳以上	100.0	85.7	3.2	1.3	3.2	-	1.9	4.5

[縦%表]

男	計	持ち家(一戸建て)	持ち家(共同住宅)	賃貸住宅	民間借家	給与住宅	その他	不詳
年齢計	100.0	100.0	100.0	100.0	100.0	100.0	100.0	100.0
0～19歳	2.9	2.6	3.3	3.4	4.2	1.3	3.2	2.3
20～24歳	8.0	7.1	9.2	6.4	11.2	8.8	9.2	7.6
25～29歳	8.5	6.6	6.5	10.3	15.4	15.2	12.4	9.1
30～34歳	8.6	5.7	8.1	13.8	17.1	19.6	17.8	6.1
35～39歳	8.0	6.5	11.1	8.3	12.8	12.4	11.4	4.6
40～44歳	8.5	8.3	10.5	8.8	8.6	10.6	5.9	6.5
45～49歳	10.1	10.1	14.6	6.4	8.5	12.9	7.0	10.5
50～54歳	10.3	11.3	12.5	9.0	6.3	9.0	8.1	11.4
55～59歳	9.0	10.1	7.8	7.6	5.6	5.7	4.9	12.2
60～64歳	8.0	9.2	6.9	7.9	4.2	2.8	8.1	8.8
65～69歳	6.9	8.4	4.1	9.0	2.7	1.3	4.9	6.9
70～74歳	5.4	6.8	3.7	4.5	1.7	0.3	2.2	6.7
75～79歳	2.9	3.7	1.1	3.3	0.7	0.3	0.5	2.7
80～84歳	1.7	2.2	-	1.0	0.7	-	2.7	2.9
85歳以上	1.1	1.5	0.5	0.3	0.2	-	1.6	1.5

13. 住宅の所有形態×年齢(5歳階級)×性別(続)

女	計	持ち家(一戸建て)	持ち家(共同住宅)	賃貸住宅	民間借家	給与住宅	その他	不詳
年齢計	14914	9981	1070	683	2164	337	179	500
0～19歳	431	278	31	11	62	23	7	19
20～24歳	1160	672	105	32	263	31	18	39
25～29歳	1331	651	72	85	396	69	20	38
30～34歳	1176	537	103	69	345	66	25	31
35～39歳	1080	607	114	60	220	40	13	26
40～44歳	1159	778	106	56	150	27	13	29
45～49歳	1406	974	147	54	160	24	11	36
50～54歳	1389	977	119	59	138	27	14	55
55～59歳	1310	994	72	60	110	8	17	49
60～64歳	1168	882	76	59	94	7	8	42
65～69歳	1038	813	51	46	73	6	11	38
70～74歳	866	686	38	44	55	2	5	36
75～79歳	647	513	19	20	49	4	9	33
80～84歳	397	327	7	13	34	1	1	14
85歳以上	356	292	10	15	15	2	7	15

[横%表]

女	計	持ち家(一戸建て)	持ち家(共同住宅)	賃貸住宅	民間借家	給与住宅	その他	不詳
年齢計	100.0	66.9	7.2	4.6	14.5	2.3	1.2	3.4
0～19歳	100.0	64.5	7.2	2.6	14.4	5.3	1.6	4.4
20～24歳	100.0	57.9	9.1	2.8	22.7	2.7	1.6	3.4
25～29歳	100.0	48.9	5.4	6.4	29.8	5.2	1.5	2.9
30～34歳	100.0	45.7	8.8	5.9	29.3	5.6	2.1	2.6
35～39歳	100.0	56.2	10.6	5.6	20.4	3.7	1.2	2.4
40～44歳	100.0	67.1	9.1	4.8	12.9	2.3	1.1	2.5
45～49歳	100.0	69.3	10.5	3.8	11.4	1.7	0.8	2.6
50～54歳	100.0	70.3	8.6	4.2	9.9	1.9	1.0	4.0
55～59歳	100.0	75.9	5.5	4.6	8.4	0.6	1.3	3.7
60～64歳	100.0	75.5	6.5	5.1	8.0	0.6	0.7	3.6
65～69歳	100.0	78.3	4.9	4.4	7.0	0.6	1.1	3.7
70～74歳	100.0	79.2	4.4	5.1	6.4	0.2	0.6	4.2
75～79歳	100.0	79.3	2.9	3.1	7.6	0.6	1.4	5.1
80～84歳	100.0	82.4	1.8	3.3	8.6	0.3	0.3	3.5
85歳以上	100.0	82.0	2.8	4.2	4.2	0.6	2.0	4.2

[縦%表]

女	計	持ち家(一戸建て)	持ち家(共同住宅)	賃貸住宅	民間借家	給与住宅	その他	不詳
年齢計	100.0	100.0	100.0	100.0	100.0	100.0	100.0	100.0
0～19歳	2.9	2.8	2.9	1.6	2.9	6.8	3.9	3.8
20～24歳	7.8	6.7	9.8	4.7	12.2	9.2	10.1	7.8
25～29歳	8.9	6.5	6.7	12.4	18.3	20.5	11.2	7.6
30～34歳	7.9	5.4	9.6	10.1	15.9	19.6	14.0	6.2
35～39歳	7.2	6.1	10.7	8.8	10.2	11.9	7.3	5.2
40～44歳	7.8	7.8	9.9	8.2	6.9	8.0	7.3	5.8
45～49歳	9.4	9.8	13.7	7.9	7.4	7.1	6.1	7.2
50～54歳	9.3	9.8	11.1	8.6	6.4	8.0	7.8	11.0
55～59歳	8.8	10.0	6.7	8.8	5.1	2.4	9.5	9.8
60～64歳	7.8	8.8	7.1	8.6	4.3	2.1	4.5	8.4
65～69歳	7.0	8.1	4.8	6.7	3.4	1.8	6.1	7.6
70～74歳	5.8	6.9	3.6	6.4	2.5	0.6	2.8	7.2
75～79歳	4.3	5.1	1.8	2.9	2.3	1.2	5.0	6.6
80～84歳	2.7	3.3	0.7	1.9	1.6	0.3	0.6	2.8
85歳以上	2.4	2.9	0.9	2.2	0.7	0.6	3.9	3.0

14. 初再婚の別×婚姻状態×性別

男女計	計	初婚	再婚	不詳	非該当
婚姻状態計	28767	18209	1017	2919	6622
未婚	5698	-	-	-	5698
有配偶	19031	16031	804	2196	-
死別	2217	1598	136	483	-
離別	826	534	67	225	-
不詳	995	46	10	15	924
[縦%表]	100.0	63.3	3.5	10.1	23.0
未婚	100.0	-	-	-	100.0
有配偶	100.0	84.2	4.2	11.5	-
死別	100.0	72.1	6.1	21.8	-
離別	100.0	64.6	8.1	27.2	-
不詳	100.0	4.6	1.0	1.5	92.9
[横%表]	100.0	100.0	100.0	100.0	100.0
未婚	19.8	-	-	-	86.0
有配偶	66.2	88.0	79.1	75.2	-
死別	7.7	8.8	13.4	16.5	-
離別	2.9	2.9	6.6	7.7	-
不詳	3.5	0.3	1.0	0.5	14.0
男	計	初婚	再婚	不詳	非該当
婚姻状態計	13853	8558	514	1229	3552
未婚	3087	-	-	-	3087
有配偶	9617	8091	461	1065	-
死別	363	263	22	78	-
離別	294	184	28	82	-
不詳	492	20	3	4	465
[縦%表]	100.0	61.8	3.7	8.9	25.6
未婚	100.0	-	-	-	100.0
有配偶	100.0	84.1	4.8	11.1	-
死別	100.0	72.5	6.1	21.5	-
離別	100.0	62.6	9.5	27.9	-
不詳	100.0	4.1	0.6	0.8	94.5
[横%表]	100.0	100.0	100.0	100.0	100.0
未婚	22.3	-	-	-	86.9
有配偶	69.4	94.5	89.7	86.7	-
死別	2.6	3.1	4.3	6.3	-
離別	2.1	2.2	5.4	6.7	-
不詳	3.6	0.2	0.6	0.3	13.1
女	計	初婚	再婚	不詳	非該当
婚姻状態計	14914	9651	503	1690	3070
未婚	2611	-	-	-	2611
有配偶	9414	7940	343	1131	-
死別	1854	1335	114	405	-
離別	532	350	39	143	-
不詳	503	26	7	11	459
[縦%表]	100.0	64.7	3.4	11.3	20.6
未婚	100.0	-	-	-	100.0
有配偶	100.0	84.3	3.6	12.0	-
死別	100.0	72.0	6.1	21.8	-
離別	100.0	65.8	7.3	26.9	-
不詳	100.0	5.2	1.4	2.2	91.3
[横%表]	100.0	100.0	100.0	100.0	100.0
未婚	17.5	-	-	-	85.0
有配偶	63.1	82.3	68.2	66.9	-
死別	12.4	13.8	22.7	24.0	-
離別	3.6	3.6	7.8	8.5	-
不詳	3.4	0.3	1.4	0.7	15.0

15. 婚姻状態 × 結婚・離婚・死別年(5年階級) × 性別

男女計	計	未婚	有配偶	死別	離別	不詳
計	28767	5698	19031	2217	826	995
1959年以前	3092	-	2870	177	38	7
1960～64年	1717	-	1632	60	19	6
1965～69年	1745	-	1646	72	23	4
1970～74年	2358	-	2180	135	38	5
1975～79年	2083	-	1863	170	47	3
1980～84年	2031	-	1765	192	69	5
1985～89年	2021	-	1565	336	116	4
1990～94年	2218	-	1689	387	135	7
1995～99年	2247	-	1550	470	221	6
不詳	2633	-	2271	218	120	24
非該当	6622	5698	-	-	-	924

[横%表]

男女計	計	未婚	有配偶	死別	離別	不詳
計	100.0	19.8	66.2	7.7	2.9	3.5
1959年以前	100.0	-	92.8	5.7	1.2	0.2
1960～64年	100.0	-	95.0	3.5	1.1	0.3
1965～69年	100.0	-	94.3	4.1	1.3	0.2
1970～74年	100.0	-	92.5	5.7	1.6	0.2
1975～79年	100.0	-	89.4	8.2	2.3	0.1
1980～84年	100.0	-	86.9	9.5	3.4	0.2
1985～89年	100.0	-	77.4	16.6	5.7	0.2
1990～94年	100.0	-	76.1	17.4	6.1	0.3
1995～99年	100.0	-	69.0	20.9	9.8	0.3
不詳	100.0	-	86.3	8.3	4.6	0.9
非該当	100.0	86.0	-	-	-	14.0

[縦%表]

男女計	計	未婚	有配偶	死別	離別	不詳
計	100.0	100.0	100.0	100.0	100.0	100.0
1959年以前	10.7	-	15.1	8.0	4.6	0.7
1960～64年	6.0	-	8.6	2.7	2.3	0.6
1965～69年	6.1	-	8.6	3.2	2.8	0.4
1970～74年	8.2	-	11.5	6.1	4.6	0.5
1975～79年	7.2	-	9.8	7.7	5.7	0.3
1980～84年	7.1	-	9.3	8.7	8.4	0.5
1985～89年	7.0	-	8.2	15.2	14.0	0.4
1990～94年	7.7	-	8.9	17.5	16.3	0.7
1995～99年	7.8	-	8.1	21.2	26.8	0.6
不詳	9.2	-	11.9	9.8	14.5	2.4
非該当	23.0	100.0	-	-	-	92.9

15. 婚姻状態×結婚・離婚・死別年(5年階級)×性別(続)

男	計	未婚	有配偶	死別	離別	不詳
計	13853	3087	9617	363	294	492
1959年以前	1459	-	1448	9	-	2
1960～64年	836	-	827	4	2	3
1965～69年	851	-	835	7	8	1
1970～74年	1136	-	1105	17	10	4
1975～79年	974	-	935	24	14	1
1980～84年	943	-	889	32	22	-
1985～89年	903	-	789	61	52	1
1990～94年	984	-	853	72	57	2
1995～99年	978	-	782	105	88	3
不詳	1237	-	1154	32	41	10
非該当	3552	3087	-	-	-	465

【横%表】

男	計	未婚	有配偶	死別	離別	不詳
計	100.0	22.3	69.4	2.6	2.1	3.6
1959年以前	100.0	-	99.2	0.6	-	0.1
1960～64年	100.0	-	98.9	0.5	0.2	0.4
1965～69年	100.0	-	98.1	0.8	0.9	0.1
1970～74年	100.0	-	97.3	1.5	0.9	0.4
1975～79年	100.0	-	96.0	2.5	1.4	0.1
1980～84年	100.0	-	94.3	3.4	2.3	-
1985～89年	100.0	-	87.4	6.8	5.8	0.1
1990～94年	100.0	-	86.7	7.3	5.8	0.2
1995～99年	100.0	-	80.0	10.7	9.0	0.3
不詳	100.0	-	93.3	2.6	3.3	0.8
非該当	100.0	86.9	-	-	-	13.1

【縦%表】

男	計	未婚	有配偶	死別	離別	不詳
計	100.0	100.0	100.0	100.0	100.0	100.0
1959年以前	10.5	-	15.1	2.5	-	0.4
1960～64年	6.0	-	8.6	1.1	0.7	0.6
1965～69年	6.1	-	8.7	1.9	2.7	0.2
1970～74年	8.2	-	11.5	4.7	3.4	0.8
1975～79年	7.0	-	9.7	6.6	4.8	0.2
1980～84年	6.8	-	9.2	8.8	7.5	-
1985～89年	6.5	-	8.2	16.8	17.7	0.2
1990～94年	7.1	-	8.9	19.8	19.4	0.4
1995～99年	7.1	-	8.1	28.9	29.9	0.6
不詳	8.9	-	12.0	8.8	13.9	2.0
非該当	25.6	100.0	-	-	-	94.5

15. 婚姻状態×結婚・離婚・死別年(5年階級)×性別(続)

女	計	未婚	有配偶	死別	離別	不詳
計	14914	2611	9414	1854	532	503
1959年以前	1633	-	1422	168	38	5
1960～64年	881	-	805	56	17	3
1965～69年	894	-	811	65	15	3
1970～74年	1222	-	1075	118	28	1
1975～79年	1109	-	928	146	33	2
1980～84年	1088	-	876	160	47	5
1985～89年	1118	-	776	275	64	3
1990～94年	1234	-	836	315	78	5
1995～99年	1269	-	768	365	133	3
不詳	1396	-	1117	186	79	14
非該当	3070	2611	-	-	-	459

[横%表]

女	計	未婚	有配偶	死別	離別	不詳
計	100.0	17.5	63.1	12.4	3.6	3.4
1959年以前	100.0	-	87.1	10.3	2.3	0.3
1960～64年	100.0	-	91.4	6.4	1.9	0.3
1965～69年	100.0	-	90.7	7.3	1.7	0.3
1970～74年	100.0	-	88.0	9.7	2.3	0.1
1975～79年	100.0	-	83.7	13.2	3.0	0.2
1980～84年	100.0	-	80.5	14.7	4.3	0.5
1985～89年	100.0	-	69.4	24.6	5.7	0.3
1990～94年	100.0	-	67.7	25.5	6.3	0.4
1995～99年	100.0	-	60.5	28.8	10.5	0.2
不詳	100.0	-	80.0	13.3	5.7	1.0
非該当	100.0	85.0	-	-	-	15.0

[縦%表]

女	計	未婚	有配偶	死別	離別	不詳
計	100.0	100.0	100.0	100.0	100.0	100.0
1959年以前	10.9	-	15.1	9.1	7.1	1.0
1960～64年	5.9	-	8.6	3.0	3.2	0.6
1965～69年	6.0	-	8.6	3.5	2.8	0.6
1970～74年	8.2	-	11.4	6.4	5.3	0.2
1975～79年	7.4	-	9.9	7.9	6.2	0.4
1980～84年	7.3	-	9.3	8.6	8.8	1.0
1985～89年	7.5	-	8.2	14.8	12.0	0.6
1990～94年	8.3	-	8.9	17.0	14.7	1.0
1995～99年	8.5	-	8.2	19.7	25.0	0.6
不詳	9.4	-	11.9	10.0	14.8	2.8
非該当	20.6	100.0	-	-	-	91.3

16. 結婚・離婚・死別年(2区分)×年齢(5歳階級)×性別

男女計	計	1994年6月 以前	1994年7月 以降	不詳	非該当
年齢計	28767	18588	2491	1066	6622
0～19歳	829	1	11	2	815
20～24歳	2265	7	162	18	2078
25～29歳	2515	232	719	59	1505
30～34歳	2371	1024	571	64	712
35～39歳	2195	1553	241	30	371
40～44歳	2336	1878	103	62	293
45～49歳	2799	2385	90	68	256
50～54歳	2822	2491	75	93	163
55～59歳	2559	2262	69	111	117
60～64歳	2271	1978	80	118	95
65～69歳	1996	1685	96	138	77
70～74歳	1618	1353	103	103	59
75～79歳	1042	849	78	77	38
80～84歳	639	503	47	66	23
85歳以上	510	387	46	57	20

[横%表]

男女計	計	1994年6月 以前	1994年7月 以降	不詳	非該当
年齢計	100.0	64.6	8.7	3.7	23.0
0～19歳	100.0	0.1	1.3	0.2	98.3
20～24歳	100.0	0.3	7.2	0.8	91.7
25～29歳	100.0	9.2	28.6	2.3	59.8
30～34歳	100.0	43.2	24.1	2.7	30.0
35～39歳	100.0	70.8	11.0	1.4	16.9
40～44歳	100.0	80.4	4.4	2.7	12.5
45～49歳	100.0	85.2	3.2	2.4	9.1
50～54歳	100.0	88.3	2.7	3.3	5.8
55～59歳	100.0	88.4	2.7	4.3	4.6
60～64歳	100.0	87.1	3.5	5.2	4.2
65～69歳	100.0	84.4	4.8	6.9	3.9
70～74歳	100.0	83.6	6.4	6.4	3.6
75～79歳	100.0	81.5	7.5	7.4	3.6
80～84歳	100.0	78.7	7.4	10.3	3.6
85歳以上	100.0	75.9	9.0	11.2	3.9

[縦%表]

男女計	計	1994年6月 以前	1994年7月 以降	不詳	非該当
年齢計	100.0	100.0	100.0	100.0	100.0
0～19歳	2.9	0.0	0.4	0.2	12.3
20～24歳	7.9	0.0	6.5	1.7	31.4
25～29歳	8.7	1.2	28.9	5.5	22.7
30～34歳	8.2	5.5	22.9	6.0	10.8
35～39歳	7.6	8.4	9.7	2.8	5.6
40～44歳	8.1	10.1	4.1	5.8	4.4
45～49歳	9.7	12.8	3.6	6.4	3.9
50～54歳	9.8	13.4	3.0	8.7	2.5
55～59歳	8.9	12.2	2.8	10.4	1.8
60～64歳	7.9	10.6	3.2	11.1	1.4
65～69歳	6.9	9.1	3.9	12.9	1.2
70～74歳	5.6	7.3	4.1	9.7	0.9
75～79歳	3.6	4.6	3.1	7.2	0.6
80～84歳	2.2	2.7	1.9	6.2	0.3
85歳以上	1.8	2.1	1.8	5.3	0.3

16. 結婚・離婚・死別年(2区分)×年齢(5歳階級)×性別(続)

男	計	1994年6月 以前	1994年7月 以降	不詳	非該当
年齢計	13853	8765	1081	455	3552
0～19歳	398	-	4	1	393
20～24歳	1105	2	57	8	1038
25～29歳	1184	78	284	25	797
30～34歳	1195	399	322	31	443
35～39歳	1115	705	146	9	255
40～44歳	1177	867	67	34	209
45～49歳	1393	1132	47	38	176
50～54歳	1433	1275	25	43	90
55～59歳	1249	1117	27	47	58
60～64歳	1103	983	25	56	39
65～69歳	958	857	18	61	22
70～74歳	752	670	18	54	10
75～79歳	395	356	13	20	6
80～84歳	242	207	9	19	7
85歳以上	154	117	19	9	9

[横%表]

男	計	1994年6月 以前	1994年7月 以降	不詳	非該当
年齢計	100.0	63.3	7.8	3.3	25.6
0～19歳	100.0	-	1.0	0.3	98.7
20～24歳	100.0	0.2	5.2	0.7	93.9
25～29歳	100.0	6.6	24.0	2.1	67.3
30～34歳	100.0	33.4	26.9	2.6	37.1
35～39歳	100.0	63.2	13.1	0.8	22.9
40～44歳	100.0	73.7	5.7	2.9	17.8
45～49歳	100.0	81.3	3.4	2.7	12.6
50～54歳	100.0	89.0	1.7	3.0	6.3
55～59歳	100.0	89.4	2.2	3.8	4.6
60～64歳	100.0	89.1	2.3	5.1	3.5
65～69歳	100.0	89.5	1.9	6.4	2.3
70～74歳	100.0	89.1	2.4	7.2	1.3
75～79歳	100.0	90.1	3.3	5.1	1.5
80～84歳	100.0	85.5	3.7	7.9	2.9
85歳以上	100.0	76.0	12.3	5.8	5.8

[縦%表]

男	計	1994年6月 以前	1994年7月 以降	不詳	非該当
年齢計	100.0	100.0	100.0	100.0	100.0
0～19歳	2.9	-	0.4	0.2	11.1
20～24歳	8.0	0.0	5.3	1.8	29.2
25～29歳	8.5	0.9	26.3	5.5	22.4
30～34歳	8.6	4.6	29.8	6.8	12.5
35～39歳	8.0	8.0	13.5	2.0	7.2
40～44歳	8.5	9.9	6.2	7.5	5.9
45～49歳	10.1	12.9	4.3	8.4	5.0
50～54歳	10.3	14.5	2.3	9.5	2.5
55～59歳	9.0	12.7	2.5	10.3	1.6
60～64歳	8.0	11.2	2.3	12.3	1.1
65～69歳	6.9	9.8	1.7	13.4	0.6
70～74歳	5.4	7.6	1.7	11.9	0.3
75～79歳	2.9	4.1	1.2	4.4	0.2
80～84歳	1.7	2.4	0.8	4.2	0.2
85歳以上	1.1	1.3	1.8	2.0	0.3

16. 結婚・離婚・死別年(2区分)×年齢(5歳階級)×性別(続)

女	計	1994年6月 以前	1994年7月 以降	不詳	非該当
年齢計	14914	9823	1410	611	3070
0～19歳	431	1	7	1	422
20～24歳	1160	5	105	10	1040
25～29歳	1331	154	435	34	708
30～34歳	1176	625	249	33	269
35～39歳	1080	848	95	21	116
40～44歳	1159	1011	36	28	84
45～49歳	1406	1253	43	30	80
50～54歳	1389	1216	50	50	73
55～59歳	1310	1145	42	64	59
60～64歳	1168	995	55	62	56
65～69歳	1038	828	78	77	55
70～74歳	866	683	85	49	49
75～79歳	647	493	65	57	32
80～84歳	397	296	38	47	16
85歳以上	356	270	27	48	11

[横%表]

女	計	1994年6月 以前	1994年7月 以降	不詳	非該当
年齢計	100.0	65.9	9.5	4.1	20.6
0～19歳	100.0	0.2	1.6	0.2	97.9
20～24歳	100.0	0.4	9.1	0.9	89.7
25～29歳	100.0	11.6	32.7	2.6	53.2
30～34歳	100.0	53.1	21.2	2.8	22.9
35～39歳	100.0	78.5	8.8	1.9	10.7
40～44歳	100.0	87.2	3.1	2.4	7.2
45～49歳	100.0	89.1	3.1	2.1	5.7
50～54歳	100.0	87.5	3.6	3.6	5.3
55～59歳	100.0	87.4	3.2	4.9	4.5
60～64歳	100.0	85.2	4.7	5.3	4.8
65～69歳	100.0	79.8	7.5	7.4	5.3
70～74歳	100.0	78.9	9.8	5.7	5.7
75～79歳	100.0	76.2	10.0	8.8	4.9
80～84歳	100.0	74.6	9.6	11.8	4.0
85歳以上	100.0	75.8	7.6	13.5	3.1

[縦%表]

女	計	1994年6月 以前	1994年7月 以降	不詳	非該当
年齢計	100.0	100.0	100.0	100.0	100.0
0～19歳	2.9	0.0	0.5	0.2	13.7
20～24歳	7.8	0.1	7.4	1.6	33.9
25～29歳	8.9	1.6	30.9	5.6	23.1
30～34歳	7.9	6.4	17.7	5.4	8.8
35～39歳	7.2	8.6	6.7	3.4	3.8
40～44歳	7.8	10.3	2.6	4.6	2.7
45～49歳	9.4	12.8	3.0	4.9	2.6
50～54歳	9.3	12.4	3.5	8.2	2.4
55～59歳	8.8	11.7	3.0	10.5	1.9
60～64歳	7.8	10.1	3.9	10.1	1.8
65～69歳	7.0	8.4	5.5	12.6	1.8
70～74歳	5.8	7.0	6.0	8.0	1.6
75～79歳	4.3	5.0	4.6	9.3	1.0
80～84歳	2.7	3.0	2.7	7.7	0.5
85歳以上	2.4	2.7	1.9	7.9	0.4

17. 婚姻状態×結婚・離婚・死別年齢(5歳階級)×性別

男女計	計	未婚	有配偶	死別	離別	不詳
年齢計	28767	5698	19031	2217	826	995
0～14歳	17	-	17	-	-	-
15～19歳	530	-	509	12	7	2
20～24歳	6402	-	6288	35	72	7
25～29歳	7325	-	7134	63	114	14
30～34歳	2174	-	1961	71	138	4
35～39歳	685	-	467	100	112	6
40～44歳	397	-	172	119	103	3
45～49歳	338	-	89	177	71	1
50～54歳	263	-	37	186	39	1
55～59歳	291	-	23	243	24	1
60～64歳	286	-	9	265	9	3
65歳以上	739	-	5	721	8	5
不詳	2698	-	2320	225	129	24
非該当	6622	5698	-	-	-	924

[横%表]

男女計	計	未婚	有配偶	死別	離別	不詳
年齢計	100.0	19.8	66.2	7.7	2.9	3.5
0～14歳	100.0	-	100.0	-	-	-
15～19歳	100.0	-	96.0	2.3	1.3	0.4
20～24歳	100.0	-	98.2	0.5	1.1	0.1
25～29歳	100.0	-	97.4	0.9	1.6	0.2
30～34歳	100.0	-	90.2	3.3	6.3	0.2
35～39歳	100.0	-	68.2	14.6	16.4	0.9
40～44歳	100.0	-	43.3	30.0	25.9	0.8
45～49歳	100.0	-	26.3	52.4	21.0	0.3
50～54歳	100.0	-	14.1	70.7	14.8	0.4
55～59歳	100.0	-	7.9	83.5	8.2	0.3
60～64歳	100.0	-	3.1	92.7	3.1	1.0
65歳以上	100.0	-	0.7	97.6	1.1	0.7
不詳	100.0	-	86.0	8.3	4.8	0.9
非該当	100.0	86.0	-	-	-	14.0

[縦%表]

男女計	計	未婚	有配偶	死別	離別	不詳
年齢計	100.0	100.0	100.0	100.0	100.0	100.0
0～14歳	0.1	-	0.1	-	-	-
15～19歳	1.8	-	2.7	0.5	0.8	0.2
20～24歳	22.3	-	33.0	1.6	8.7	0.7
25～29歳	25.5	-	37.5	2.8	13.8	1.4
30～34歳	7.6	-	10.3	3.2	16.7	0.4
35～39歳	2.4	-	2.5	4.5	13.6	0.6
40～44歳	1.4	-	0.9	5.4	12.5	0.3
45～49歳	1.2	-	0.5	8.0	8.6	0.1
50～54歳	0.9	-	0.2	8.4	4.7	0.1
55～59歳	1.0	-	0.1	11.0	2.9	0.1
60～64歳	1.0	-	0.0	12.0	1.1	0.3
65歳以上	2.6	-	0.0	32.5	1.0	0.5
不詳	9.4	-	12.2	10.1	15.6	2.4
非該当	23.0	100.0	-	-	-	92.9

17. 婚姻状態×結婚・離婚・死別年齢(5歳階級)×性別(続)

男	計	未婚	有配偶	死別	離別	不詳
年齢計	13853	3087	9617	363	294	492
0～14歳	5	-	5	-	-	-
15～19歳	106	-	103	1	1	1
20～24歳	1948	-	1926	2	18	2
25～29歳	4459	-	4412	5	37	5
30～34歳	1478	-	1425	8	43	2
35～39歳	401	-	348	8	42	3
40～44歳	184	-	123	17	42	2
45～49歳	110	-	48	32	30	-
50～54歳	66	-	19	28	18	1
55～59歳	85	-	19	53	12	1
60～64歳	50	-	5	43	2	-
65歳以上	141	-	5	133	3	-
不詳	1268	-	1179	33	46	10
非該当	3552	3087	-	-	-	465

[横%表]

男	計	未婚	有配偶	死別	離別	不詳
年齢計	100.0	22.3	69.4	2.6	2.1	3.6
0～14歳	100.0	-	100.0	-	-	-
15～19歳	100.0	-	97.2	0.9	0.9	0.9
20～24歳	100.0	-	98.9	0.1	0.9	0.1
25～29歳	100.0	-	98.9	0.1	0.8	0.1
30～34歳	100.0	-	96.4	0.5	2.9	0.1
35～39歳	100.0	-	86.8	2.0	10.5	0.7
40～44歳	100.0	-	66.8	9.2	22.8	1.1
45～49歳	100.0	-	43.6	29.1	27.3	-
50～54歳	100.0	-	28.8	42.4	27.3	1.5
55～59歳	100.0	-	22.4	62.4	14.1	1.2
60～64歳	100.0	-	10.0	86.0	4.0	-
65歳以上	100.0	-	3.5	94.3	2.1	-
不詳	100.0	-	93.0	2.6	3.6	0.8
非該当	100.0	86.9	-	-	-	13.1

[縦%表]

男	計	未婚	有配偶	死別	離別	不詳
年齢計	100.0	100.0	100.0	100.0	100.0	100.0
0～14歳	0.0	-	0.1	-	-	-
15～19歳	0.8	-	1.1	0.3	0.3	0.2
20～24歳	14.1	-	20.0	0.6	6.1	0.4
25～29歳	32.2	-	45.9	1.4	12.6	1.0
30～34歳	10.7	-	14.8	2.2	14.6	0.4
35～39歳	2.9	-	3.6	2.2	14.3	0.6
40～44歳	1.3	-	1.3	4.7	14.3	0.4
45～49歳	0.8	-	0.5	8.8	10.2	-
50～54歳	0.5	-	0.2	7.7	6.1	0.2
55～59歳	0.6	-	0.2	14.6	4.1	0.2
60～64歳	0.4	-	0.1	11.8	0.7	-
65歳以上	1.0	-	0.1	36.6	1.0	-
不詳	9.2	-	12.3	9.1	15.6	2.0
非該当	25.6	100.0	-	-	-	94.5

17. 婚姻状態×結婚・離婚・死別年齢(5歳階級)×性別(続)

女	計	未婚	有配偶	死別	離別	不詳
年齢計	14914	2611	9414	1854	532	503
0～14歳	12	-	12	-	-	-
15～19歳	424	-	406	11	6	1
20～24歳	4454	-	4362	33	54	5
25～29歳	2866	-	2722	58	77	9
30～34歳	696	-	536	63	95	2
35～39歳	284	-	119	92	70	3
40～44歳	213	-	49	102	61	1
45～49歳	228	-	41	145	41	1
50～54歳	197	-	18	158	21	-
55～59歳	206	-	4	190	12	-
60～64歳	236	-	4	222	7	3
65歳以上	598	-	-	588	5	5
不詳	1430	-	1141	192	83	14
非該当	3070	2611	-	-	-	459

[横%表]

女	計	未婚	有配偶	死別	離別	不詳
年齢計	100.0	17.5	63.1	12.4	3.6	3.4
0～14歳	100.0	-	100.0	-	-	-
15～19歳	100.0	-	95.8	2.6	1.4	0.2
20～24歳	100.0	-	97.9	0.7	1.2	0.1
25～29歳	100.0	-	95.0	2.0	2.7	0.3
30～34歳	100.0	-	77.0	9.1	13.6	0.3
35～39歳	100.0	-	41.9	32.4	24.6	1.1
40～44歳	100.0	-	23.0	47.9	28.6	0.5
45～49歳	100.0	-	18.0	63.6	18.0	0.4
50～54歳	100.0	-	9.1	80.2	10.7	-
55～59歳	100.0	-	1.9	92.2	5.8	-
60～64歳	100.0	-	1.7	94.1	3.0	1.3
65歳以上	100.0	-	-	98.3	0.8	0.8
不詳	100.0	-	79.8	13.4	5.8	1.0
非該当	100.0	85.0	-	-	-	15.0

[縦%表]

女	計	未婚	有配偶	死別	離別	不詳
年齢計	100.0	100.0	100.0	100.0	100.0	100.0
0～14歳	0.1	-	0.1	-	-	-
15～19歳	2.8	-	4.3	0.6	1.1	0.2
20～24歳	29.9	-	46.3	1.8	10.2	1.0
25～29歳	19.2	-	28.9	3.1	14.5	1.8
30～34歳	4.7	-	5.7	3.4	17.9	0.4
35～39歳	1.9	-	1.3	5.0	13.2	0.6
40～44歳	1.4	-	0.5	5.5	11.5	0.2
45～49歳	1.5	-	0.4	7.8	7.7	0.2
50～54歳	1.3	-	0.2	8.5	3.9	-
55～59歳	1.4	-	0.0	10.2	2.3	-
60～64歳	1.6	-	0.0	12.0	1.3	0.6
65歳以上	4.0	-	-	31.7	0.9	1.0
不詳	9.6	-	12.1	10.4	15.6	2.8
非該当	20.6	100.0	-	-	-	91.3

18. 有配偶者の結婚後年数×年齢(5歳階級)×性別

男女計	計	0年	1年	2年	3年	4年	5~9年	10~14年	15~19年	20~24年	25~29年	30~34年	35~39年	40~44年	45~49年	50年以上	不詳
年齢計	19031	321	360	341	360	313	1704	1553	1742	1917	2123	1664	1556	1168	774	805	2330
0~19歳	14	6	3	2	-	-	1	-	-	-	-	-	-	-	-	-	2
20~24歳	175	63	49	17	13	6	6	-	-	-	-	-	-	-	-	-	21
25~29歳	954	142	144	150	160	81	202	8	-	-	-	-	-	-	-	-	67
30~34歳	1599	74	94	103	118	140	744	186	6	-	-	-	-	-	-	-	134
35~39歳	1728	26	39	40	36	48	506	662	235	5	-	-	-	-	-	-	131
40~44歳	1940	4	8	15	16	21	148	483	803	267	7	-	-	-	-	-	168
45~49歳	2393	3	13	7	6	8	49	133	508	980	433	11	1	-	-	-	241
50~54歳	2449	1	6	2	6	8	21	55	144	539	1083	301	9	-	3	-	271
55~59歳	2197	1	1	2	2	-	11	18	29	75	478	903	357	10	3	-	307
60~64歳	1911	-	1	2	1	1	10	5	10	19	85	352	788	313	18	3	303
65~69歳	1574	1	2	-	-	-	3	2	3	10	22	64	340	586	255	17	269
70~74歳	1144	-	-	-	2	-	3	1	2	12	7	27	50	229	365	240	206
75~79歳	588	-	-	1	-	-	-	-	2	7	5	5	7	25	107	314	115
80~84歳	264	-	-	-	-	-	-	-	-	2	2	-	3	4	19	170	64
85歳以上	101	-	-	-	-	-	-	-	-	1	1	1	1	1	4	61	31

[横%表]

男女計	計	0年	1年	2年	3年	4年	5~9年	10~14年	15~19年	20~24年	25~29年	30~34年	35~39年	40~44年	45~49年	50年以上	不詳
年齢計	100.0	1.7	1.9	1.8	1.9	1.6	9.0	8.2	9.2	10.1	11.2	8.7	8.2	6.1	4.1	4.2	12.2
0~19歳	100.0	42.9	21.4	14.3	-	-	7.1	-	-	-	-	-	-	-	-	-	14.3
20~24歳	100.0	36.0	28.0	9.7	7.4	3.4	3.4	-	-	-	-	-	-	-	-	-	12.0
25~29歳	100.0	14.9	15.1	15.7	16.8	8.5	21.2	0.8	-	-	-	-	-	-	-	-	7.0
30~34歳	100.0	4.6	5.9	6.4	7.4	8.8	46.5	11.6	0.4	-	-	-	-	-	-	-	8.4
35~39歳	100.0	1.5	2.3	2.3	2.1	2.8	29.3	38.3	13.6	0.3	-	-	-	-	-	-	7.6
40~44歳	100.0	0.2	0.4	0.8	0.8	1.1	7.6	24.9	41.4	13.8	0.4	-	-	-	-	-	8.7
45~49歳	100.0	0.1	0.5	0.3	0.3	0.3	2.0	5.6	21.2	41.0	18.1	0.5	0.0	-	-	-	10.1
50~54歳	100.0	0.0	0.2	0.1	0.2	0.3	0.9	2.2	5.9	22.0	44.2	12.3	0.4	-	0.1	-	11.1
55~59歳	100.0	0.0	0.0	0.1	0.1	-	0.5	0.8	1.3	3.4	21.8	41.1	16.2	0.5	0.1	-	14.0
60~64歳	100.0	-	0.1	0.1	0.1	0.1	0.5	0.3	0.5	1.0	4.4	18.4	41.2	16.4	0.9	0.2	15.9
65~69歳	100.0	0.1	0.1	-	-	-	0.2	0.1	0.2	0.6	1.4	4.1	21.6	37.2	16.2	1.1	17.1
70~74歳	100.0	-	-	-	0.2	-	0.3	0.1	0.2	1.0	0.6	2.4	4.4	20.0	31.9	21.0	18.0
75~79歳	100.0	-	-	0.2	-	-	-	-	0.3	1.2	0.9	0.9	1.2	4.3	18.2	53.4	19.6
80~84歳	100.0	-	-	-	-	-	-	-	-	0.8	0.8	-	1.1	1.5	7.2	64.4	24.2
85歳以上	100.0	-	-	-	-	-	-	-	-	1.0	1.0	1.0	1.0	1.0	4.0	60.4	30.7

[縦%表]

男女計	計	0年	1年	2年	3年	4年	5~9年	10~14年	15~19年	20~24年	25~29年	30~34年	35~39年	40~44年	45~49年	50年以上	不詳
男女計	100.0	100.0	100.0	100.0	100.0	100.0	100.0	100.0	100.0	100.0	100.0	100.0	100.0	100.0	100.0	100.0	100.0
0~19歳	0.1	1.9	0.8	0.6	-	-	0.1	-	-	-	-	-	-	-	-	-	0.1
20~24歳	0.9	19.6	13.6	5.0	3.6	1.9	0.4	-	-	-	-	-	-	-	-	-	0.9
25~29歳	5.0	44.2	40.0	44.0	44.4	25.9	11.9	0.5	-	-	-	-	-	-	-	-	2.9
30~34歳	8.4	23.1	26.1	30.2	32.8	44.7	43.7	12.0	0.3	-	-	-	-	-	-	-	5.8
35~39歳	9.1	8.1	10.8	11.7	10.0	15.3	29.7	42.6	13.5	0.3	-	-	-	-	-	-	5.6
40~44歳	10.2	1.2	2.2	4.4	4.4	6.7	8.7	31.1	46.1	13.9	0.3	-	-	-	-	-	7.2
45~49歳	12.6	0.9	3.6	2.1	1.7	2.6	2.9	8.6	29.2	51.1	20.4	0.7	0.1	-	-	-	10.3
50~54歳	12.9	0.3	1.7	0.6	1.7	2.6	1.2	3.5	8.3	28.1	51.0	18.1	0.6	-	0.4	-	11.6
55~59歳	11.5	0.3	0.3	0.6	0.6	-	0.6	1.2	1.7	3.9	22.5	54.3	22.9	0.9	0.4	-	13.2
60~64歳	10.0	-	0.3	0.6	0.3	0.3	0.6	0.3	0.6	1.0	4.0	21.2	50.6	26.8	2.3	0.4	13.0
65~69歳	8.3	0.3	0.6	-	-	-	0.2	0.1	0.2	0.5	1.0	3.8	21.9	50.2	32.9	2.1	11.5
70~74歳	6.0	-	-	-	0.6	-	0.2	0.1	0.1	0.6	0.3	1.6	3.2	19.6	47.2	29.8	8.8
75~79歳	3.1	-	-	0.3	-	-	-	-	0.1	0.4	0.2	0.3	0.4	2.1	13.8	39.0	4.9
80~84歳	1.4	-	-	-	-	-	-	-	-	0.1	0.1	-	0.2	0.3	2.5	21.1	2.7
85歳以上	0.5	-	-	-	-	-	-	-	-	0.1	0.0	0.1	0.1	0.1	0.5	7.6	1.3

18. 有配偶者の結婚後年数×年齢(5歳階級)×性別(続)

男	計	0年	1年	2年	3年	4年	5～9年	10～14年	15～19年	20～24年	25～29年	30～34年	35～39年	40～44年	45～49年	50年以上	不詳
年齢計	9617	163	181	172	180	158	860	784	879	960	1076	844	787	589	390	407	1187
0～19歳	5	2	1	1	-	-	-	-	-	-	-	-	-	-	-	-	1
20～24歳	65	25	17	8	4	1	2	-	-	-	-	-	-	-	-	-	8
25～29歳	371	63	62	59	60	27	73	2	-	-	-	-	-	-	-	-	25
30～34歳	725	45	54	58	70	74	306	58	1	-	-	-	-	-	-	-	59
35～39歳	829	22	27	25	24	29	304	264	71	2	-	-	-	-	-	-	61
40～44歳	925	2	5	13	10	19	107	304	315	66	2	-	-	-	-	-	82
45～49歳	1164	2	9	4	5	5	38	101	361	410	107	2	-	-	-	-	120
50～54歳	1268	1	3	2	4	2	13	39	102	394	511	58	2	-	1	-	136
55～59歳	1121	-	1	-	1	-	6	11	19	54	364	441	76	-	1	-	147
60～64歳	1001	-	1	1	-	1	6	2	6	14	67	273	402	59	4	2	163
65～69歳	864	1	1	-	-	-	3	2	2	7	15	49	262	324	61	3	134
70～74歳	667	-	-	-	2	-	2	1	1	6	5	18	36	180	226	71	119
75～79歳	336	-	-	1	-	-	-	-	1	4	3	2	6	22	77	157	63
80～84歳	198	-	-	-	-	-	-	-	-	2	2	-	2	4	16	125	47
85歳以上	78	-	-	-	-	-	-	-	-	1	-	1	1	-	4	49	22

[横%表]

男	計	0年	1年	2年	3年	4年	5～9年	10～14年	15～19年	20～24年	25～29年	30～34年	35～39年	40～44年	45～49年	50年以上	不詳
年齢計	100.0	1.7	1.9	1.8	1.9	1.6	8.9	8.2	9.1	10.0	11.2	8.8	8.2	6.1	4.1	4.2	12.3
0～19歳	100.0	40.0	20.0	20.0	-	-	-	-	-	-	-	-	-	-	-	-	20.0
20～24歳	100.0	38.5	26.2	12.3	6.2	1.5	3.1	-	-	-	-	-	-	-	-	-	12.3
25～29歳	100.0	17.0	16.7	15.9	16.2	7.3	19.7	0.5	-	-	-	-	-	-	-	-	6.7
30～34歳	100.0	6.2	7.4	8.0	9.7	10.2	42.2	8.0	0.1	-	-	-	-	-	-	-	8.1
35～39歳	100.0	2.7	3.3	3.0	2.9	3.5	36.7	31.8	8.6	0.2	-	-	-	-	-	-	7.4
40～44歳	100.0	0.2	0.5	1.4	1.1	2.1	11.6	32.9	34.1	7.1	0.2	-	-	-	-	-	8.9
45～49歳	100.0	0.2	0.8	0.3	0.4	0.4	3.3	8.7	31.0	35.2	9.2	0.2	-	-	-	-	10.3
50～54歳	100.0	0.1	0.2	0.2	0.3	0.2	1.0	3.1	8.0	31.1	40.3	4.6	0.2	-	0.1	-	10.7
55～59歳	100.0	-	0.1	-	0.1	-	0.5	1.0	1.7	4.8	32.5	39.3	6.8	-	0.1	-	13.1
60～64歳	100.0	-	0.1	0.1	-	0.1	0.6	0.2	0.6	1.4	6.7	27.3	40.2	5.9	0.4	0.2	16.3
65～69歳	100.0	0.1	0.1	-	-	-	0.3	0.2	0.2	0.8	1.7	5.7	30.3	37.5	7.1	0.3	15.5
70～74歳	100.0	-	-	-	0.3	-	0.3	0.1	0.1	0.9	0.7	2.7	5.4	27.0	33.9	10.6	17.8
75～79歳	100.0	-	-	0.3	-	-	-	-	0.3	1.2	0.9	0.6	1.8	6.5	22.9	46.7	18.8
80～84歳	100.0	-	-	-	-	-	-	-	-	1.0	1.0	-	1.0	2.0	8.1	63.1	23.7
85歳以上	100.0	-	-	-	-	-	-	-	-	1.3	-	1.3	1.3	-	5.1	62.8	28.2

[縦%表]

男	計	0年	1年	2年	3年	4年	5～9年	10～14年	15～19年	20～24年	25～29年	30～34年	35～39年	40～44年	45～49年	50年以上	不詳
男	100.0	100.0	100.0	100.0	100.0	100.0	100.0	100.0	100.0	100.0	100.0	100.0	100.0	100.0	100.0	100.0	100.0
0～19歳	0.1	1.2	0.6	0.6	-	-	-	-	-	-	-	-	-	-	-	-	0.1
20～24歳	0.7	15.3	9.4	4.7	2.2	0.6	0.2	-	-	-	-	-	-	-	-	-	0.7
25～29歳	3.9	38.7	34.3	34.3	33.3	17.1	8.5	0.3	-	-	-	-	-	-	-	-	2.1
30～34歳	7.5	27.6	29.8	33.7	38.9	46.8	35.6	7.4	0.1	-	-	-	-	-	-	-	5.0
35～39歳	8.6	13.5	14.9	14.5	13.3	18.4	35.3	33.7	8.1	0.2	-	-	-	-	-	-	5.1
40～44歳	9.6	1.2	2.8	7.6	5.6	12.0	12.4	38.8	35.8	6.9	0.2	-	-	-	-	-	6.9
45～49歳	12.1	1.2	5.0	2.3	2.8	3.2	4.4	12.9	41.1	42.7	9.9	0.2	-	-	-	-	10.1
50～54歳	13.2	0.6	1.7	1.2	2.2	1.3	1.5	5.0	11.6	41.0	47.5	6.9	0.3	-	0.3	-	11.5
55～59歳	11.7	-	0.6	-	0.6	-	0.7	1.4	2.2	5.6	33.8	52.3	9.7	-	0.3	-	12.4
60～64歳	10.4	-	0.6	0.6	-	0.6	0.7	0.3	0.7	1.5	6.2	32.3	51.1	10.0	1.0	0.5	13.7
65～69歳	9.0	0.6	0.6	-	-	-	0.3	0.3	0.2	0.7	1.4	5.8	33.3	55.0	15.6	0.7	11.3
70～74歳	6.9	-	-	-	1.1	-	0.2	0.1	0.1	0.6	0.5	2.1	4.6	30.6	57.9	17.4	10.0
75～79歳	3.5	-	-	0.6	-	-	-	-	0.1	0.4	0.3	0.2	0.8	3.7	19.7	38.6	5.3
80～84歳	2.1	-	-	-	-	-	-	-	-	0.2	0.2	-	0.3	0.7	4.1	30.7	4.0
85歳以上	0.8	-	-	-	-	-	-	-	-	0.1	-	0.1	0.1	-	1.0	12.0	1.9

18. 有配偶者の結婚後年数×年齢(5歳階級)×性別(続)

女	計	0年	1年	2年	3年	4年	5~9年	10~14年	15~19年	20~24年	25~29年	30~34年	35~39年	40~44年	45~49年	50年以上	不詳
年齢計	9414	158	179	169	180	155	844	769	863	957	1047	820	769	579	384	398	1143
0~19歳	9	4	2	1	-	-	1	-	-	-	-	-	-	-	-	-	1
20~24歳	110	38	32	9	9	5	4	-	-	-	-	-	-	-	-	-	13
25~29歳	583	79	82	91	100	54	129	6	-	-	-	-	-	-	-	-	42
30~34歳	874	29	40	45	48	66	438	128	5	-	-	-	-	-	-	-	75
35~39歳	899	4	12	15	12	19	202	398	164	3	-	-	-	-	-	-	70
40~44歳	1015	2	3	2	6	2	41	179	488	201	5	-	-	-	-	-	86
45~49歳	1229	1	4	3	1	3	11	32	147	570	326	9	1	-	-	-	121
50~54歳	1181	-	3	-	2	6	8	16	42	145	572	243	7	-	2	-	135
55~59歳	1076	1	-	2	1	-	5	7	10	21	114	462	281	10	2	-	160
60~64歳	910	-	-	1	1	-	4	3	4	5	18	79	386	254	14	1	140
65~69歳	710	-	1	-	-	-	-	-	1	3	7	15	78	262	194	14	135
70~74歳	477	-	-	-	-	-	1	-	1	6	2	9	14	49	139	169	87
75~79歳	252	-	-	-	-	-	-	-	1	3	2	3	1	3	30	157	52
80~84歳	66	-	-	-	-	-	-	-	-	-	-	-	1	-	3	45	17
85歳以上	23	-	-	-	-	-	-	-	-	-	1	-	-	1	-	12	9

[横%表]

女	計	0年	1年	2年	3年	4年	5~9年	10~14年	15~19年	20~24年	25~29年	30~34年	35~39年	40~44年	45~49年	50年以上	不詳
年齢計	100.0	1.7	1.9	1.8	1.9	1.6	9.0	8.2	9.2	10.2	11.1	8.7	8.2	6.2	4.1	4.2	12.1
0~19歳	100.0	44.4	22.2	11.1	-	-	11.1	-	-	-	-	-	-	-	-	-	11.1
20~24歳	100.0	34.5	29.1	8.2	8.2	4.5	3.6	-	-	-	-	-	-	-	-	-	11.8
25~29歳	100.0	13.6	14.1	15.6	17.2	9.3	22.1	1.0	-	-	-	-	-	-	-	-	7.2
30~34歳	100.0	3.3	4.6	5.1	5.5	7.6	50.1	14.6	0.6	-	-	-	-	-	-	-	8.6
35~39歳	100.0	0.4	1.3	1.7	1.3	2.1	22.5	44.3	18.2	0.3	-	-	-	-	-	-	7.8
40~44歳	100.0	0.2	0.3	0.2	0.6	0.2	4.0	17.6	48.1	19.8	0.5	-	-	-	-	-	8.5
45~49歳	100.0	0.1	0.3	0.2	0.1	0.2	0.9	2.6	12.0	46.4	26.5	0.7	0.1	-	-	-	9.8
50~54歳	100.0	-	0.3	-	0.2	0.5	0.7	1.4	3.6	12.3	48.4	20.6	0.6	-	0.2	-	11.4
55~59歳	100.0	0.1	-	0.2	0.1	-	0.5	0.7	0.9	2.0	10.6	42.9	26.1	0.9	0.2	-	14.9
60~64歳	100.0	-	-	0.1	0.1	-	0.4	0.3	0.4	0.5	2.0	8.7	42.4	27.9	1.5	0.1	15.4
65~69歳	100.0	-	0.1	-	-	-	-	-	0.1	0.4	1.0	2.1	11.0	36.9	27.3	2.0	19.0
70~74歳	100.0	-	-	-	-	-	0.2	-	0.2	1.3	0.4	1.9	2.9	10.3	29.1	35.4	18.2
75~79歳	100.0	-	-	-	-	-	-	-	0.4	1.2	0.8	1.2	0.4	1.2	11.9	62.3	20.6
80~84歳	100.0	-	-	-	-	-	-	-	-	-	-	-	1.5	-	4.5	68.2	25.8
85歳以上	100.0	-	-	-	-	-	-	-	-	-	4.3	-	-	4.3	-	52.2	39.1

[縦%表]

女	計	0年	1年	2年	3年	4年	5~9年	10~14年	15~19年	20~24年	25~29年	30~34年	35~39年	40~44年	45~49年	50年以上	不詳
女	100.0	100.0	100.0	100.0	100.0	100.0	100.0	100.0	100.0	100.0	100.0	100.0	100.0	100.0	100.0	100.0	100.0
0~19歳	0.1	2.5	1.1	0.6	-	-	0.1	-	-	-	-	-	-	-	-	-	0.1
20~24歳	1.2	24.1	17.9	5.3	5.0	3.2	0.5	-	-	-	-	-	-	-	-	-	1.1
25~29歳	6.2	50.0	45.8	53.8	55.6	34.8	15.3	0.8	-	-	-	-	-	-	-	-	3.7
30~34歳	9.3	18.4	22.3	26.6	26.7	42.6	51.9	16.6	0.6	-	-	-	-	-	-	-	6.6
35~39歳	9.5	2.5	6.7	8.9	6.7	12.3	23.9	51.8	19.0	0.3	-	-	-	-	-	-	6.1
40~44歳	10.8	1.3	1.7	1.2	3.3	1.3	4.9	23.3	56.5	21.0	0.5	-	-	-	-	-	7.5
45~49歳	13.1	0.6	2.2	1.8	0.6	1.9	1.3	4.2	17.0	59.6	31.1	1.1	0.1	-	-	-	10.6
50~54歳	12.5	-	1.7	-	1.1	3.9	0.9	2.1	4.9	15.2	54.6	29.6	0.9	-	0.5	-	11.8
55~59歳	11.4	0.6	-	1.2	0.6	-	0.6	0.9	1.2	2.2	10.9	56.3	36.5	1.7	0.5	-	14.0
60~64歳	9.7	-	-	0.6	0.6	-	0.5	0.4	0.5	0.5	1.7	9.6	50.2	43.9	3.6	0.3	12.2
65~69歳	7.5	-	0.6	-	-	-	-	-	0.1	0.3	0.7	1.8	10.1	45.3	50.5	3.5	11.8
70~74歳	5.1	-	-	-	-	-	0.1	-	0.1	0.6	0.2	1.1	1.8	8.5	36.2	42.5	7.6
75~79歳	2.7	-	-	-	-	-	-	-	0.1	0.3	0.2	0.4	0.1	0.5	7.8	39.4	4.5
80~84歳	0.7	-	-	-	-	-	-	-	-	-	-	-	0.1	-	0.8	11.3	1.5
85歳以上	0.2	-	-	-	-	-	-	-	-	-	0.1	-	-	0.2	-	3.0	0.8

19. 死別者の死別後年数×年齢(5歳階級)×性別

男女計	計	0年	1年	2年	3年	4年	5~9年	10~14年	15~19年	20~24年	25~29年	30~34年	35~39年	40~44年	45~49年	50年以上	不詳
年齢計	2217	107	111	103	102	83	381	320	183	168	131	74	53	43	28	102	228
35~39歳	14	1	2	2	1	1	6	-	-	-	-	-	-	-	-	-	1
40~44歳	14	1	3	1	1	2	4	1	-	-	-	-	-	-	-	-	1
45~49歳	33	5	4	1	5	1	6	5	4	1	-	-	-	-	-	-	1
50~54歳	74	9	6	6	9	3	14	10	5	3	1	1	1	-	-	-	6
55~59歳	138	12	11	4	9	5	22	24	19	7	5	1	2	-	-	-	17
60~64歳	176	9	9	15	15	12	38	22	14	14	5	4	3	2	-	-	14
65~69歳	298	18	17	18	17	15	60	55	13	19	19	11	4	2	3	1	26
70~74歳	373	15	24	25	15	15	68	48	36	37	20	9	6	12	4	9	30
75~79歳	385	16	20	12	12	13	64	58	28	27	25	15	15	13	4	23	40
80~84歳	334	10	9	12	7	6	46	45	27	35	19	17	11	3	11	33	43
85歳以上	378	11	6	7	11	10	53	52	37	25	37	16	11	11	6	36	49

[横%表]

男女計	計	0年	1年	2年	3年	4年	5~9年	10~14年	15~19年	20~24年	25~29年	30~34年	35~39年	40~44年	45~49年	50年以上	不詳
年齢計	100.0	4.8	5.0	4.6	4.6	3.7	17.2	14.4	8.3	7.6	5.9	3.3	2.4	1.9	1.3	4.6	10.3
35~39歳	100.0	7.1	14.3	14.3	7.1	7.1	42.9	-	-	-	-	-	-	-	-	-	7.1
40~44歳	100.0	7.1	21.4	7.1	7.1	14.3	28.6	7.1	-	-	-	-	-	-	-	-	7.1
45~49歳	100.0	15.2	12.1	3.0	15.2	3.0	18.2	15.2	12.1	3.0	-	-	-	-	-	-	3.0
50~54歳	100.0	12.2	8.1	8.1	12.2	4.1	18.9	13.5	6.8	4.1	1.4	1.4	1.4	-	-	-	8.1
55~59歳	100.0	8.7	8.0	2.9	6.5	3.6	15.9	17.4	13.8	5.1	3.6	0.7	1.4	-	-	-	12.3
60~64歳	100.0	5.1	5.1	8.5	8.5	6.8	21.6	12.5	8.0	8.0	2.8	2.3	1.7	1.1	-	-	8.0
65~69歳	100.0	6.0	5.7	6.0	5.7	5.0	20.1	18.5	4.4	6.4	6.4	3.7	1.3	0.7	1.0	0.3	8.7
70~74歳	100.0	4.0	6.4	6.7	4.0	4.0	18.2	12.9	9.7	9.9	5.4	2.4	1.6	3.2	1.1	2.4	8.0
75~79歳	100.0	4.2	5.2	3.1	3.1	3.4	16.6	15.1	7.3	7.0	6.5	3.9	3.9	3.4	1.0	6.0	10.4
80~84歳	100.0	3.0	2.7	3.6	2.1	1.8	13.8	13.5	8.1	10.5	5.7	5.1	3.3	0.9	3.3	9.9	12.9
85歳以上	100.0	2.9	1.6	1.9	2.9	2.6	14.0	13.8	9.8	6.6	9.8	4.2	2.9	2.9	1.6	9.5	13.0

[縦%表]

男女計	計	0年	1年	2年	3年	4年	5~9年	10~14年	15~19年	20~24年	25~29年	30~34年	35~39年	40~44年	45~49年	50年以上	不詳
年齢計	100.0	100.0	100.0	100.0	100.0	100.0	100.0	100.0	100.0	100.0	100.0	100.0	100.0	100.0	100.0	100.0	100.0
35~39歳	0.6	0.9	1.8	1.9	1.0	1.2	1.6	-	-	-	-	-	-	-	-	-	0.4
40~44歳	0.6	0.9	2.7	1.0	1.0	2.4	1.0	0.3	-	-	-	-	-	-	-	-	0.4
45~49歳	1.5	4.7	3.6	1.0	4.9	1.2	1.6	1.6	2.2	0.6	-	-	-	-	-	-	0.4
50~54歳	3.3	8.4	5.4	5.8	8.8	3.6	3.7	3.1	2.7	1.8	0.8	1.4	1.9	-	-	-	2.6
55~59歳	6.2	11.2	9.9	3.9	8.8	6.0	5.8	7.5	10.4	4.2	3.8	1.4	3.8	-	-	-	7.5
60~64歳	7.9	8.4	8.1	14.6	14.7	14.5	10.0	6.9	7.7	8.3	3.8	5.4	5.7	4.7	-	-	6.1
65~69歳	13.4	16.8	15.3	17.5	16.7	18.1	15.7	17.2	7.1	11.3	14.5	14.9	7.5	4.7	10.7	1.0	11.4
70~74歳	16.8	14.0	21.6	24.3	14.7	18.1	17.8	15.0	19.7	22.0	15.3	12.2	11.3	27.9	14.3	8.8	13.2
75~79歳	17.4	15.0	18.0	11.7	11.8	15.7	16.8	18.1	15.3	16.1	19.1	20.3	28.3	30.2	14.3	22.5	17.5
80~84歳	15.1	9.3	8.1	11.7	6.9	7.2	12.1	14.1	14.8	20.8	14.5	23.0	20.8	7.0	39.3	32.4	18.9
85歳以上	17.1	10.3	5.4	6.8	10.8	12.0	13.9	16.3	20.2	14.9	28.2	21.6	20.8	25.6	21.4	35.3	21.5

19. 死別者の死別後年数×年齢(5歳階級)×性別(続)

男	計	0年	1年	2年	3年	4年	5~9年	10~14年	15~19年	20~24年	25~29年	30~34年	35~39年	40~44年	50年以上	不詳
年齢計	363	23	29	22	19	20	69	59	30	24	18	4	4	4	5	33
35~39歳	2	-	1	-	-	-	1	-	-	-	-	-	-	-	-	-
40~44歳	5	1	-	-	-	2	2	-	-	-	-	-	-	-	-	-
45~49歳	10	1	3	-	2	-	2	2	-	-	-	-	-	-	-	-
50~54歳	15	2	1	1	4	-	3	1	1	1	-	-	-	-	-	1
55~59歳	30	3	4	3	4	-	3	2	2	1	1	-	-	-	-	7
60~64歳	31	1	2	1	4	5	5	6	3	-	-	-	1	-	-	3
65~69歳	54	3	2	5	-	4	12	11	2	3	4	-	1	1	-	6
70~74歳	64	3	6	2	1	3	14	11	8	7	2	1	-	-	-	6
75~79歳	49	2	2	3	-	4	8	9	5	5	2	1	-	2	2	4
80~84歳	36	1	4	3	1	-	5	7	1	4	3	2	1	-	3	1
85歳以上	67	6	4	4	3	2	14	10	8	3	6	-	1	1	-	5

[横%表]

男	計	0年	1年	2年	3年	4年	5~9年	10~14年	15~19年	20~24年	25~29年	30~34年	35~39年	40~44年	50年以上	不詳
年齢計	100.0	6.3	8.0	6.1	5.2	5.5	19.0	16.3	8.3	6.6	5.0	1.1	1.1	1.1	1.4	9.1
35~39歳	100.0	-	50.0	-	-	-	50.0	-	-	-	-	-	-	-	-	-
40~44歳	100.0	20.0	-	-	-	40.0	40.0	-	-	-	-	-	-	-	-	-
45~49歳	100.0	10.0	30.0	-	20.0	-	20.0	20.0	-	-	-	-	-	-	-	-
50~54歳	100.0	13.3	6.7	6.7	26.7	-	20.0	6.7	6.7	6.7	-	-	-	-	-	6.7
55~59歳	100.0	10.0	13.3	10.0	13.3	-	10.0	6.7	6.7	3.3	3.3	-	-	-	-	23.3
60~64歳	100.0	3.2	6.5	3.2	12.9	16.1	16.1	19.4	9.7	-	-	-	3.2	-	-	9.7
65~69歳	100.0	5.6	3.7	9.3	-	7.4	22.2	20.4	3.7	5.6	7.4	-	1.9	1.9	-	11.1
70~74歳	100.0	4.7	9.4	3.1	1.6	4.7	21.9	17.2	12.5	10.9	3.1	1.6	-	-	-	9.4
75~79歳	100.0	4.1	4.1	6.1	-	8.2	16.3	18.4	10.2	10.2	4.1	2.0	-	4.1	4.1	8.2
80~84歳	100.0	2.8	11.1	8.3	2.8	-	13.9	19.4	2.8	11.1	8.3	5.6	2.8	-	8.3	2.8
85歳以上	100.0	9.0	6.0	6.0	4.5	3.0	20.9	14.9	11.9	4.5	9.0	-	1.5	1.5	-	7.5

[縦%表]

男	計	0年	1年	2年	3年	4年	5~9年	10~14年	15~19年	20~24年	25~29年	30~34年	35~39年	40~44年	50年以上	不詳
年齢計	100.0	100.0	100.0	100.0	100.0	100.0	100.0	100.0	100.0	100.0	100.0	100.0	100.0	100.0	100.0	100.0
35~39歳	0.6	-	3.4	-	-	-	1.4	-	-	-	-	-	-	-	-	-
40~44歳	1.4	4.3	-	-	-	10.0	2.9	-	-	-	-	-	-	-	-	-
45~49歳	2.8	4.3	10.3	-	10.5	-	2.9	3.4	-	-	-	-	-	-	-	-
50~54歳	4.1	8.7	3.4	4.5	21.1	-	4.3	1.7	3.3	4.2	-	-	-	-	-	3.0
55~59歳	8.3	13.0	13.8	13.6	21.1	-	4.3	3.4	6.7	4.2	5.6	-	-	-	-	21.2
60~64歳	8.5	4.3	6.9	4.5	21.1	25.0	7.2	10.2	10.0	-	-	-	25.0	-	-	9.1
65~69歳	14.9	13.0	6.9	22.7	-	20.0	17.4	18.6	6.7	12.5	22.2	-	25.0	25.0	-	18.2
70~74歳	17.6	13.0	20.7	9.1	5.3	15.0	20.3	18.6	26.7	29.2	11.1	25.0	-	-	-	18.2
75~79歳	13.5	8.7	6.9	13.6	-	20.0	11.6	15.3	16.7	20.8	11.1	25.0	-	50.0	40.0	12.1
80~84歳	9.9	4.3	13.8	13.6	5.3	-	7.2	11.9	3.3	16.7	16.7	50.0	25.0	-	60.0	3.0
85歳以上	18.5	26.1	13.8	18.2	15.8	10.0	20.3	16.9	26.7	12.5	33.3	-	25.0	25.0	-	15.2

19. 死別者の死別後年数×年齢(5歳階級)×性別(続)

女	計	0年	1年	2年	3年	4年	5~9年	10~14年	15~19年	20~24年	25~29年	30~34年	35~39年	40~44年	45~49年	50年以上	不詳
年齢計	1854	84	82	81	83	63	312	261	153	144	113	70	49	39	28	97	195
35~39歳	12	1	1	2	1	1	5	-	-	-	-	-	-	-	-	-	1
40~44歳	9	-	3	1	1	-	2	1	-	-	-	-	-	-	-	-	1
45~49歳	23	4	1	1	3	1	4	3	4	1	-	-	-	-	-	-	1
50~54歳	59	7	5	5	5	3	11	9	4	2	1	1	1	-	-	-	5
55~59歳	108	9	7	1	5	5	19	22	17	6	4	1	2	-	-	-	10
60~64歳	145	8	7	14	11	7	33	16	11	14	5	4	2	2	-	-	11
65~69歳	244	15	15	13	17	11	48	44	11	16	15	11	3	1	3	1	20
70~74歳	309	12	18	23	14	12	54	37	28	30	18	8	6	12	4	9	24
75~79歳	336	14	18	9	12	9	56	49	23	22	23	14	15	11	4	21	36
80~84歳	298	9	5	9	6	6	41	38	26	31	16	15	10	3	11	30	42
85歳以上	311	5	2	3	8	8	39	42	29	22	31	16	10	10	6	36	44

[横%表]

女	計	0年	1年	2年	3年	4年	5~9年	10~14年	15~19年	20~24年	25~29年	30~34年	35~39年	40~44年	45~49年	50年以上	不詳
年齢計	100.0	4.5	4.4	4.4	4.5	3.4	16.8	14.1	8.3	7.8	6.1	3.8	2.6	2.1	1.5	5.2	10.5
35~39歳	100.0	8.3	8.3	16.7	8.3	8.3	41.7	-	-	-	-	-	-	-	-	-	8.3
40~44歳	100.0	-	33.3	11.1	11.1	-	22.2	11.1	-	-	-	-	-	-	-	-	11.1
45~49歳	100.0	17.4	4.3	4.3	13.0	4.3	17.4	13.0	17.4	4.3	-	-	-	-	-	-	4.3
50~54歳	100.0	11.9	8.5	8.5	8.5	5.1	18.6	15.3	6.8	3.4	1.7	1.7	1.7	-	-	-	8.5
55~59歳	100.0	8.3	6.5	0.9	4.6	4.6	17.6	20.4	15.7	5.6	3.7	0.9	1.9	-	-	-	9.3
60~64歳	100.0	5.5	4.8	9.7	7.6	4.8	22.8	11.0	7.6	9.7	3.4	2.8	1.4	1.4	-	-	7.6
65~69歳	100.0	6.1	6.1	5.3	7.0	4.5	19.7	18.0	4.5	6.6	6.1	4.5	1.2	0.4	1.2	0.4	8.2
70~74歳	100.0	3.9	5.8	7.4	4.5	3.9	17.5	12.0	9.1	9.7	5.8	2.6	1.9	3.9	1.3	2.9	7.8
75~79歳	100.0	4.2	5.4	2.7	3.6	2.7	16.7	14.6	6.8	6.5	6.8	4.2	4.5	3.3	1.2	6.3	10.7
80~84歳	100.0	3.0	1.7	3.0	2.0	2.0	13.8	12.8	8.7	10.4	5.4	5.0	3.4	1.0	3.7	10.1	14.1
85歳以上	100.0	1.6	0.6	1.0	2.6	2.6	12.5	13.5	9.3	7.1	10.0	5.1	3.2	3.2	1.9	11.6	14.1

[縦%表]

女	計	0年	1年	2年	3年	4年	5~9年	10~14年	15~19年	20~24年	25~29年	30~34年	35~39年	40~44年	45~49年	50年以上	不詳
年齢計	100.0	100.0	100.0	100.0	100.0	100.0	100.0	100.0	100.0	100.0	100.0	100.0	100.0	100.0	100.0	100.0	100.0
35~39歳	0.6	1.2	1.2	2.5	1.2	1.6	1.6	-	-	-	-	-	-	-	-	-	0.5
40~44歳	0.5	-	3.7	1.2	1.2	-	0.6	0.4	-	-	-	-	-	-	-	-	0.5
45~49歳	1.2	4.8	1.2	1.2	3.6	1.6	1.3	1.1	2.6	0.7	-	-	-	-	-	-	0.5
50~54歳	3.2	8.3	6.1	6.2	6.0	4.8	3.5	3.4	2.6	1.4	0.9	1.4	2.0	-	-	-	2.6
55~59歳	5.8	10.7	8.5	1.2	6.0	7.9	6.1	8.4	11.1	4.2	3.5	1.4	4.1	-	-	-	5.1
60~64歳	7.8	9.5	8.5	17.3	13.3	11.1	10.6	6.1	7.2	9.7	4.4	5.7	4.1	5.1	-	-	5.6
65~69歳	13.2	17.9	18.3	16.0	20.5	17.5	15.4	16.9	7.2	11.1	13.3	15.7	6.1	2.6	10.7	1.0	10.3
70~74歳	16.7	14.3	22.0	28.4	16.9	19.0	17.3	14.2	18.3	20.8	15.9	11.4	12.2	30.8	14.3	9.3	12.3
75~79歳	18.1	16.7	22.0	11.1	14.5	14.3	17.9	18.8	15.0	15.3	20.4	20.0	30.6	28.2	14.3	21.6	18.5
80~84歳	16.1	10.7	6.1	11.1	7.2	9.5	13.1	14.6	17.0	21.5	14.2	21.4	20.4	7.7	39.3	30.9	21.5
85歳以上	16.8	6.0	2.4	3.7	9.6	12.7	12.5	16.1	19.0	15.3	27.4	22.9	20.4	25.6	21.4	37.1	22.6

20. 離別者の離婚後年数×年齢(5歳階級)×性別

男女計	計	0年	1年	2年	3年	4年	5~9年	10~14年	15~19年	20~24年	25~29年	30~34年	35~39年	40~44年	45~49年	50年以上	不詳
年齢計	826	51	50	52	42	32	129	104	63	50	31	19	20	18	11	8	146
20~24歳	11	4	3	2	1	-	-	-	-	-	-	-	-	-	-	-	1
25~29歳	51	9	10	6	7	5	8	-	-	-	-	-	-	-	-	-	6
30~34歳	55	11	8	5	4	8	12	-	-	-	-	-	-	-	-	-	7
35~39歳	81	6	12	12	7	5	21	8	2	-	-	-	-	-	-	-	8
40~44歳	87	6	2	10	6	4	23	13	6	1	-	-	-	-	-	-	16
45~49歳	112	6	8	4	9	4	17	20	15	5	4	-	-	-	-	-	20
50~54歳	132	3	2	4	6	1	27	28	15	17	3	1	-	-	-	-	25
55~59歳	102	3	2	5	-	3	7	16	11	11	8	6	5	-	-	-	25
60~64歳	81	1	2	4	1	1	6	11	7	8	6	7	9	5	-	-	13
65~69歳	39	1	-	-	1	-	6	4	4	5	2	1	1	2	2	-	10
70~74歳	34	1	1	-	-	-	1	1	1	3	5	3	2	3	6	1	6
75~79歳	23	-	-	-	-	1	1	-	2	-	2	1	2	5	2	3	4
80~84歳	13	-	-	-	-	-	-	2	-	-	1	-	1	2	1	4	2
85歳以上	5	-	-	-	-	-	-	1	-	-	-	-	-	1	-	-	3

[横%表]

男女計	計	0年	1年	2年	3年	4年	5~9年	10~14年	15~19年	20~24年	25~29年	30~34年	35~39年	40~44年	45~49年	50年以上	不詳
年齢計	100.0	6.2	6.1	6.3	5.1	3.9	15.6	12.6	7.6	6.1	3.8	2.3	2.4	2.2	1.3	1.0	17.7
20~24歳	100.0	36.4	27.3	18.2	9.1	-	-	-	-	-	-	-	-	-	-	-	9.1
25~29歳	100.0	17.6	19.6	11.8	13.7	9.8	15.7	-	-	-	-	-	-	-	-	-	11.8
30~34歳	100.0	20.0	14.5	9.1	7.3	14.5	21.8	-	-	-	-	-	-	-	-	-	12.7
35~39歳	100.0	7.4	14.8	14.8	8.6	6.2	25.9	9.9	2.5	-	-	-	-	-	-	-	9.9
40~44歳	100.0	6.9	2.3	11.5	6.9	4.6	26.4	14.9	6.9	1.1	-	-	-	-	-	-	18.4
45~49歳	100.0	5.4	7.1	3.6	8.0	3.6	15.2	17.9	13.4	4.5	3.6	-	-	-	-	-	17.9
50~54歳	100.0	2.3	1.5	3.0	4.5	0.8	20.5	21.2	11.4	12.9	2.3	0.8	-	-	-	-	18.9
55~59歳	100.0	2.9	2.0	4.9	-	2.9	6.9	15.7	10.8	10.8	7.8	5.9	4.9	-	-	-	24.5
60~64歳	100.0	1.2	2.5	4.9	1.2	1.2	7.4	13.6	8.6	9.9	7.4	8.6	11.1	6.2	-	-	16.0
65~69歳	100.0	2.6	-	-	2.6	-	15.4	10.3	10.3	12.8	5.1	2.6	2.6	5.1	5.1	-	25.6
70~74歳	100.0	2.9	2.9	-	-	-	2.9	2.9	2.9	8.8	14.7	8.8	5.9	8.8	17.6	2.9	17.6
75~79歳	100.0	-	-	-	-	4.3	4.3	-	8.7	-	8.7	4.3	8.7	21.7	8.7	13.0	17.4
80~84歳	100.0	-	-	-	-	-	-	15.4	-	-	7.7	-	7.7	15.4	7.7	30.8	15.4
85歳以上	100.0	-	-	-	-	-	-	20.0	-	-	-	-	-	20.0	-	-	60.0

[縦%表]

男女計	計	0年	1年	2年	3年	4年	5~9年	10~14年	15~19年	20~24年	25~29年	30~34年	35~39年	40~44年	45~49年	50年以上	不詳
年齢計	100.0	100.0	100.0	100.0	100.0	100.0	100.0	100.0	100.0	100.0	100.0	100.0	100.0	100.0	100.0	100.0	100.0
20~24歳	1.3	7.8	6.0	3.8	2.4	-	-	-	-	-	-	-	-	-	-	-	0.7
25~29歳	6.2	17.6	20.0	11.5	16.7	15.6	6.2	-	-	-	-	-	-	-	-	-	4.1
30~34歳	6.7	21.6	16.0	9.6	9.5	25.0	9.3	-	-	-	-	-	-	-	-	-	4.8
35~39歳	9.8	11.8	24.0	23.1	16.7	15.6	16.3	7.7	3.2	-	-	-	-	-	-	-	5.5
40~44歳	10.5	11.8	4.0	19.2	14.3	12.5	17.8	12.5	9.5	2.0	-	-	-	-	-	-	11.0
45~49歳	13.6	11.8	16.0	7.7	21.4	12.5	13.2	19.2	23.8	10.0	12.9	-	-	-	-	-	13.7
50~54歳	16.0	5.9	4.0	7.7	14.3	3.1	20.9	26.9	23.8	34.0	9.7	5.3	-	-	-	-	17.1
55~59歳	12.3	5.9	4.0	9.6	-	9.4	5.4	15.4	17.5	22.0	25.8	31.6	25.0	-	-	-	17.1
60~64歳	9.8	2.0	4.0	7.7	2.4	3.1	4.7	10.6	11.1	16.0	19.4	36.8	45.0	27.8	-	-	8.9
65~69歳	4.7	2.0	-	-	2.4	-	4.7	3.8	6.3	10.0	6.5	5.3	5.0	11.1	18.2	-	6.8
70~74歳	4.1	2.0	2.0	-	-	-	0.8	1.0	1.6	6.0	16.1	15.8	10.0	16.7	54.5	12.5	4.1
75~79歳	2.8	-	-	-	-	3.1	0.8	-	3.2	-	6.5	5.3	10.0	27.8	18.2	37.5	2.7
80~84歳	1.6	-	-	-	-	-	-	1.9	-	-	3.2	-	5.0	11.1	9.1	50.0	1.4
85歳以上	0.6	-	-	-	-	-	-	1.0	-	-	-	-	-	5.6	-	-	2.1

20. 離別者の離婚後年数×年齢(5歳階級)×性別(続)

男	計	0年	1年	2年	3年	4年	5～9年	10～14年	15～19年	20～24年	25～29年	30～34年	35～39年	不詳
年齢計	294	22	17	22	15	16	52	45	19	12	11	6	2	55
20～24歳	1	-	-	1	-	-	-	-	-	-	-	-	-	-
25～29歳	13	4	3	1	1	1	2	-	-	-	-	-	-	1
30～34歳	25	3	3	4	4	5	4	-	-	-	-	-	-	2
35～39歳	29	5	5	5	2	1	7	3	-	-	-	-	-	1
40～44歳	37	3	1	4	1	3	9	6	1	1	-	-	-	8
45～49歳	41	3	3	-	3	3	3	8	4	2	3	-	-	9
50～54歳	58	1	-	1	3	-	16	13	4	6	1	1	-	12
55～59歳	37	1	-	3	-	2	4	8	4	-	2	2	2	9
60～64歳	31	-	2	3	1	1	4	3	4	2	1	3	-	7
65～69歳	14	1	-	-	-	-	2	3	2	-	1	-	-	5
70～74歳	6	1	-	-	-	-	-	1	-	1	3	-	-	-
75～79歳	1	-	-	-	-	-	-	1	-	-	-	-	-	-
80～84歳	1	-	-	-	-	-	-	-	-	-	-	-	-	1

[横%表]

男	計	0年	1年	2年	3年	4年	5～9年	10～14年	15～19年	20～24年	25～29年	30～34年	35～39年	不詳
年齢計	100.0	7.5	5.8	7.5	5.1	5.4	17.7	15.3	6.5	4.1	3.7	2.0	0.7	18.7
20～24歳	100.0	-	-	100.0	-	-	-	-	-	-	-	-	-	-
25～29歳	100.0	30.8	23.1	7.7	7.7	7.7	15.4	-	-	-	-	-	-	7.7
30～34歳	100.0	12.0	12.0	16.0	16.0	20.0	16.0	-	-	-	-	-	-	8.0
35～39歳	100.0	17.2	17.2	17.2	6.9	3.4	24.1	10.3	-	-	-	-	-	3.4
40～44歳	100.0	8.1	2.7	10.8	2.7	8.1	24.3	16.2	2.7	2.7	-	-	-	21.6
45～49歳	100.0	7.3	7.3	-	7.3	7.3	7.3	19.5	9.8	4.9	7.3	-	-	22.0
50～54歳	100.0	1.7	-	1.7	5.2	-	27.6	22.4	6.9	10.3	1.7	1.7	-	20.7
55～59歳	100.0	2.7	-	8.1	-	5.4	10.8	21.6	10.8	-	5.4	5.4	5.4	24.3
60～64歳	100.0	-	6.5	9.7	3.2	3.2	12.9	9.7	12.9	6.5	3.2	9.7	-	22.6
65～69歳	100.0	7.1	-	-	-	-	14.3	21.4	14.3	-	7.1	-	-	35.7
70～74歳	100.0	16.7	-	-	-	-	-	16.7	-	16.7	50.0	-	-	-
75～79歳	100.0	-	-	-	-	-	100.0	-	-	-	-	-	-	-
80～84歳	100.0	-	-	-	-	-	-	-	-	-	-	-	-	100.0

[縦%表]

男	計	0年	1年	2年	3年	4年	5～9年	10～14年	15～19年	20～24年	25～29年	30～34年	35～39年	不詳
年齢計	100.0	100.0	100.0	100.0	100.0	100.0	100.0	100.0	100.0	100.0	100.0	100.0	100.0	100.0
20～24歳	0.3	-	-	4.5	-	-	-	-	-	-	-	-	-	-
25～29歳	4.4	18.2	17.6	4.5	6.7	6.3	3.8	-	-	-	-	-	-	1.8
30～34歳	8.5	13.6	17.6	18.2	26.7	31.3	7.7	-	-	-	-	-	-	3.6
35～39歳	9.9	22.7	29.4	22.7	13.3	6.3	13.5	6.7	-	-	-	-	-	1.8
40～44歳	12.6	13.6	5.9	18.2	6.7	18.8	17.3	13.3	5.3	8.3	-	-	-	14.5
45～49歳	13.9	13.6	17.6	-	20.0	18.8	5.8	17.8	21.1	16.7	27.3	-	-	16.4
50～54歳	19.7	4.5	-	4.5	20.0	-	30.8	28.9	21.1	50.0	9.1	16.7	-	21.8
55～59歳	12.6	4.5	-	13.6	-	12.5	7.7	17.8	21.1	-	18.2	33.3	100.0	16.4
60～64歳	10.5	-	11.8	13.6	6.7	6.3	7.7	6.7	21.1	16.7	9.1	50.0	-	12.7
65～69歳	4.8	4.5	-	-	-	-	3.8	6.7	10.5	-	9.1	-	-	9.1
70～74歳	2.0	4.5	-	-	-	-	-	2.2	-	8.3	27.3	-	-	-
75～79歳	0.3	-	-	-	-	-	1.9	-	-	-	-	-	-	-
80～84歳	0.3	-	-	-	-	-	-	-	-	-	-	-	-	1.8

20. 離別者の離婚後年数×年齢(5歳階級)×性別(続)

女	計	0年	1年	2年	3年	4年	5~9年	10~14年	15~19年	20~24年	25~29年	30~34年	35~39年	40~44年	45~49年	50年以上	不詳
年齢計	532	29	33	30	27	16	77	59	44	38	20	13	18	18	11	8	91
20~24歳	10	4	3	1	1	-	-	-	-	-	-	-	-	-	-	-	1
25~29歳	38	5	7	5	6	4	6	-	-	-	-	-	-	-	-	-	5
30~34歳	30	8	5	1	-	3	8	-	-	-	-	-	-	-	-	-	5
35~39歳	52	1	7	7	5	4	14	5	2	-	-	-	-	-	-	-	7
40~44歳	50	3	1	6	5	1	14	7	5	-	-	-	-	-	-	-	8
45~49歳	71	3	5	4	6	1	14	12	11	3	1	-	-	-	-	-	11
50~54歳	74	2	2	3	3	1	11	15	11	11	2	-	-	-	-	-	13
55~59歳	65	2	2	2	-	1	3	8	7	11	6	4	3	-	-	-	16
60~64歳	50	1	-	1	-	-	2	8	3	6	5	4	9	5	-	-	6
65~69歳	25	-	-	-	1	-	4	1	2	5	1	1	1	2	2	-	5
70~74歳	28	-	1	-	-	-	1	-	1	2	2	3	2	3	6	1	6
75~79歳	22	-	-	-	-	1	-	-	2	-	2	1	2	5	2	3	4
80~84歳	12	-	-	-	-	-	-	2	-	-	1	-	1	2	1	4	1
85歳以上	5	-	-	-	-	-	-	1	-	-	-	-	-	1	-	-	3

[横%表]

女	計	0年	1年	2年	3年	4年	5~9年	10~14年	15~19年	20~24年	25~29年	30~34年	35~39年	40~44年	45~49年	50年以上	不詳
年齢計	100.0	5.5	6.2	5.6	5.1	3.0	14.5	11.1	8.3	7.1	3.8	2.4	3.4	3.4	2.1	1.5	17.1
20~24歳	100.0	40.0	30.0	10.0	10.0	-	-	-	-	-	-	-	-	-	-	-	10.0
25~29歳	100.0	13.2	18.4	13.2	15.8	10.5	15.8	-	-	-	-	-	-	-	-	-	13.2
30~34歳	100.0	26.7	16.7	3.3	-	10.0	26.7	-	-	-	-	-	-	-	-	-	16.7
35~39歳	100.0	1.9	13.5	13.5	9.6	7.7	26.9	9.6	3.8	-	-	-	-	-	-	-	13.5
40~44歳	100.0	6.0	2.0	12.0	10.0	2.0	28.0	14.0	10.0	-	-	-	-	-	-	-	16.0
45~49歳	100.0	4.2	7.0	5.6	8.5	1.4	19.7	16.9	15.5	4.2	1.4	-	-	-	-	-	15.5
50~54歳	100.0	2.7	2.7	4.1	4.1	1.4	14.9	20.3	14.9	14.9	2.7	-	-	-	-	-	17.6
55~59歳	100.0	3.1	3.1	3.1	-	1.5	4.6	12.3	10.8	16.9	9.2	6.2	4.6	-	-	-	24.6
60~64歳	100.0	2.0	-	2.0	-	-	4.0	16.0	6.0	12.0	10.0	8.0	18.0	10.0	-	-	12.0
65~69歳	100.0	-	-	-	4.0	-	16.0	4.0	8.0	20.0	4.0	4.0	4.0	8.0	8.0	-	20.0
70~74歳	100.0	-	3.6	-	-	-	3.6	-	3.6	7.1	7.1	10.7	7.1	10.7	21.4	3.6	21.4
75~79歳	100.0	-	-	-	-	4.5	-	-	9.1	-	9.1	4.5	9.1	22.7	9.1	13.6	18.2
80~84歳	100.0	-	-	-	-	-	-	16.7	-	-	8.3	-	8.3	16.7	8.3	33.3	8.3
85歳以上	100.0	-	-	-	-	-	-	20.0	-	-	-	-	-	20.0	-	-	60.0

[縦%表]

女	計	0年	1年	2年	3年	4年	5~9年	10~14年	15~19年	20~24年	25~29年	30~34年	35~39年	40~44年	45~49年	50年以上	不詳
年齢計	100.0	100.0	100.0	100.0	100.0	100.0	100.0	100.0	100.0	100.0	100.0	100.0	100.0	100.0	100.0	100.0	100.0
20~24歳	1.9	13.8	9.1	3.3	3.7	-	-	-	-	-	-	-	-	-	-	-	1.1
25~29歳	7.1	17.2	21.2	16.7	22.2	25.0	7.8	-	-	-	-	-	-	-	-	-	5.5
30~34歳	5.6	27.6	15.2	3.3	-	18.8	10.4	-	-	-	-	-	-	-	-	-	5.5
35~39歳	9.8	3.4	21.2	23.3	18.5	25.0	18.2	8.5	4.5	-	-	-	-	-	-	-	7.7
40~44歳	9.4	10.3	3.0	20.0	18.5	6.3	18.2	11.9	11.4	-	-	-	-	-	-	-	8.8
45~49歳	13.3	10.3	15.2	13.3	22.2	6.3	18.2	20.3	25.0	7.9	5.0	-	-	-	-	-	12.1
50~54歳	13.9	6.9	6.1	10.0	11.1	6.3	14.3	25.4	25.0	28.9	10.0	-	-	-	-	-	14.3
55~59歳	12.2	6.9	6.1	6.7	-	6.3	3.9	13.6	15.9	28.9	30.0	30.8	16.7	-	-	-	17.6
60~64歳	9.4	3.4	-	3.3	-	-	2.6	13.6	6.8	15.8	25.0	30.8	50.0	27.8	-	-	6.6
65~69歳	4.7	-	-	-	3.7	-	5.2	1.7	4.5	13.2	5.0	7.7	5.6	11.1	18.2	-	5.5
70~74歳	5.3	-	3.0	-	-	-	1.3	-	2.3	5.3	10.0	23.1	11.1	16.7	54.5	12.5	6.6
75~79歳	4.1	-	-	-	-	6.3	-	-	4.5	-	10.0	7.7	11.1	27.8	18.2	37.5	4.4
80~84歳	2.3	-	-	-	-	-	-	3.4	-	-	5.0	-	5.6	11.1	9.1	50.0	1.1
85歳以上	0.9	-	-	-	-	-	-	1.7	-	-	-	-	-	5.6	-	-	3.3

21. 年齢(5歳階級)×配偶者の年齢(5歳階級)

	計	0～19歳	20～24歳	25～29歳	30～34歳	35～39歳	40～44歳	45～49歳	50～54歳	55～59歳	60～64歳	65～69歳	70～74歳	75～79歳	80～84歳	85歳以上	不詳	非該当
年齢計	28767	13	173	935	1573	1701	1887	2331	2370	2138	1861	1528	1122	570	245	94	132	10094
0～19歳	829	6	2	2	1	-	-	-	-	-	-	-	-	-	-	-	-	818
20～24歳	2265	4	94	45	21	10	1	-	-	-	-	-	-	-	-	-	-	2090
25～29歳	2515	2	45	537	258	66	17	5	4	-	-	-	-	-	-	-	5	1576
30～34歳	2371	1	21	259	856	343	71	19	2	1	-	-	-	-	-	-	6	792
35～39歳	2195	-	10	66	344	781	387	94	19	-	1	-	-	-	-	-	10	483
40～44歳	2336	-	1	17	71	387	820	479	102	10	-	-	-	-	-	-	9	440
45～49歳	2799	-	-	5	19	94	479	976	646	95	12	1	1	-	-	-	14	457
50～54歳	2822	-	-	4	2	19	102	649	936	548	93	15	4	-	-	-	17	433
55～59歳	2559	-	-	-	1	-	10	95	549	861	530	78	11	3	-	-	13	408
60～64歳	2271	-	-	-	-	1	-	12	93	531	697	435	83	8	-	1	19	391
65～69歳	1996	-	-	-	-	-	-	1	15	78	436	564	364	61	5	2	18	452
70～74歳	1618	-	-	-	-	-	-	1	4	11	83	366	420	190	46	3	7	487
75～79歳	1042	-	-	-	-	-	-	-	-	3	8	62	190	172	108	28	5	466
80～84歳	639	-	-	-	-	-	-	-	-	-	-	5	46	108	56	30	8	386
85歳以上	510	-	-	-	-	-	-	-	-	-	1	2	3	28	30	30	1	415

[横%表]

	計	0～19歳	20～24歳	25～29歳	30～34歳	35～39歳	40～44歳	45～49歳	50～54歳	55～59歳	60～64歳	65～69歳	70～74歳	75～79歳	80～84歳	85歳以上	不詳	非該当
年齢計	100.0	0.0	0.6	3.3	5.5	5.9	6.6	8.1	8.2	7.4	6.5	5.3	3.9	2.0	0.9	0.3	0.5	35.1
0～19歳	100.0	0.7	0.2	0.2	0.1	-	-	-	-	-	-	-	-	-	-	-	-	98.7
20～24歳	100.0	0.2	4.2	2.0	0.9	0.4	0.0	-	-	-	-	-	-	-	-	-	-	92.3
25～29歳	100.0	0.1	1.8	21.4	10.3	2.6	0.7	0.2	0.2	-	-	-	-	-	-	-	0.2	62.7
30～34歳	100.0	0.0	0.9	10.9	36.1	14.5	3.0	0.8	0.1	0.0	-	-	-	-	-	-	0.3	33.4
35～39歳	100.0	-	0.5	3.0	15.7	35.6	17.6	4.3	0.9	-	0.0	-	-	-	-	-	0.5	22.0
40～44歳	100.0	-	0.0	0.7	3.0	16.6	35.1	20.5	4.4	0.4	-	-	-	-	-	-	0.4	18.8
45～49歳	100.0	-	-	0.2	0.7	3.4	17.1	34.9	23.1	3.4	0.4	0.0	0.0	-	-	-	0.5	16.3
50～54歳	100.0	-	-	0.1	0.1	0.7	3.6	23.0	33.2	19.4	3.3	0.5	0.1	-	-	-	0.6	15.3
55～59歳	100.0	-	-	-	0.0	-	0.4	3.7	21.5	33.6	20.7	3.0	0.4	0.1	-	-	0.5	15.9
60～64歳	100.0	-	-	-	-	0.0	-	0.5	4.1	23.4	30.7	19.2	3.7	0.4	-	0.0	0.8	17.2
65～69歳	100.0	-	-	-	-	-	-	0.1	0.8	3.9	21.8	28.3	18.2	3.1	0.3	0.1	0.9	22.6
70～74歳	100.0	-	-	-	-	-	-	0.1	0.2	0.7	5.1	22.6	26.0	11.7	2.8	0.2	0.4	30.1
75～79歳	100.0	-	-	-	-	-	-	-	-	0.3	0.8	6.0	18.2	16.5	10.4	2.7	0.5	44.7
80～84歳	100.0	-	-	-	-	-	-	-	-	-	-	0.8	7.2	16.9	8.8	4.7	1.3	60.4
85歳以上	100.0	-	-	-	-	-	-	-	-	-	0.2	0.4	0.6	5.5	5.9	5.9	0.2	81.4

[縦%表]

	計	0～19歳	20～24歳	25～29歳	30～34歳	35～39歳	40～44歳	45～49歳	50～54歳	55～59歳	60～64歳	65～69歳	70～74歳	75～79歳	80～84歳	85歳以上	不詳	非該当
年齢計	100.0	100.0	100.0	100.0	100.0	100.0	100.0	100.0	100.0	100.0	100.0	100.0	100.0	100.0	100.0	100.0	100.0	100.0
0～19歳	2.9	46.2	1.2	0.2	0.1	-	-	-	-	-	-	-	-	-	-	-	-	8.1
20～24歳	7.9	30.8	54.3	4.8	1.3	0.6	0.1	-	-	-	-	-	-	-	-	-	-	20.7
25～29歳	8.7	15.4	26.0	57.4	16.4	3.9	0.9	0.2	0.2	-	-	-	-	-	-	-	3.8	15.6
30～34歳	8.2	7.7	12.1	27.7	54.4	20.2	3.8	0.8	0.1	0.0	-	-	-	-	-	-	4.5	7.8
35～39歳	7.6	-	5.8	7.1	21.9	45.9	20.5	4.0	0.8	-	0.1	-	-	-	-	-	7.6	4.8
40～44歳	8.1	-	0.6	1.8	4.5	22.8	43.5	20.5	4.3	0.5	-	-	-	-	-	-	6.8	4.4
45～49歳	9.7	-	-	0.5	1.2	5.5	25.4	41.9	27.3	4.4	0.6	0.1	0.1	-	-	-	10.6	4.5
50～54歳	9.8	-	-	0.4	0.1	1.1	5.4	27.8	39.5	25.6	5.0	1.0	0.4	-	-	-	12.9	4.3
55～59歳	8.9	-	-	-	0.1	-	0.5	4.1	23.2	40.3	28.5	5.1	1.0	0.5	-	-	9.8	4.0
60～64歳	7.9	-	-	-	-	0.1	-	0.5	3.9	24.8	37.5	28.5	7.4	1.4	-	1.1	14.4	3.9
65～69歳	6.9	-	-	-	-	-	-	0.0	0.6	3.6	23.4	36.9	32.4	10.7	2.0	2.1	13.6	4.5
70～74歳	5.6	-	-	-	-	-	-	0.0	0.2	0.5	4.5	24.0	37.4	33.3	18.8	3.2	5.3	4.8
75～79歳	3.6	-	-	-	-	-	-	-	-	0.1	0.4	4.1	16.9	30.2	44.1	29.8	3.8	4.6
80～84歳	2.2	-	-	-	-	-	-	-	-	-	-	0.3	4.1	18.9	22.9	31.9	6.1	3.8
85歳以上	1.8	-	-	-	-	-	-	-	-	-	0.1	0.1	0.3	4.9	12.2	31.9	0.8	4.1

22. 離家の有無×年齢(5歳階級)×性別

男女計	計	親と離れ別の世帯に住んだことあり	生まれてからずっと親と同居	不詳
年齢計	28767	20379	5450	2938
0～19歳	829	192	562	75
20～24歳	2265	886	1222	157
25～29歳	2515	1582	820	113
30～34歳	2371	1909	388	74
35～39歳	2195	1888	226	81
40～44歳	2336	1994	235	107
45～49歳	2799	2348	263	188
50～54歳	2822	2286	311	225
55～59歳	2559	1941	285	333
60～64歳	2271	1635	264	372
65～69歳	1996	1297	342	357
70～74歳	1618	1042	237	339
75～79歳	1042	633	144	265
80～84歳	639	398	91	150
85歳以上	510	348	60	102

[横%表]

男女計	計	親と離れ別の世帯に住んだことあり	生まれてからずっと親と同居	不詳
年齢計	100.0	70.8	18.9	10.2
0～19歳	100.0	23.2	67.8	9.0
20～24歳	100.0	39.1	54.0	6.9
25～29歳	100.0	62.9	32.6	4.5
30～34歳	100.0	80.5	16.4	3.1
35～39歳	100.0	86.0	10.3	3.7
40～44歳	100.0	85.4	10.1	4.6
45～49歳	100.0	83.9	9.4	6.7
50～54歳	100.0	81.0	11.0	8.0
55～59歳	100.0	75.8	11.1	13.0
60～64歳	100.0	72.0	11.6	16.4
65～69歳	100.0	65.0	17.1	17.9
70～74歳	100.0	64.4	14.6	21.0
75～79歳	100.0	60.7	13.8	25.4
80～84歳	100.0	62.3	14.2	23.5
85歳以上	100.0	68.2	11.8	20.0

[縦%表]

男女計	計	親と離れ別の世帯に住んだことあり	生まれてからずっと親と同居	不詳
年齢計	100.0	100.0	100.0	100.0
0～19歳	2.9	0.9	10.3	2.6
20～24歳	7.9	4.3	22.4	5.3
25～29歳	8.7	7.8	15.0	3.8
30～34歳	8.2	9.4	7.1	2.5
35～39歳	7.6	9.3	4.1	2.8
40～44歳	8.1	9.8	4.3	3.6
45～49歳	9.7	11.5	4.8	6.4
50～54歳	9.8	11.2	5.7	7.7
55～59歳	8.9	9.5	5.2	11.3
60～64歳	7.9	8.0	4.8	12.7
65～69歳	6.9	6.4	6.3	12.2
70～74歳	5.6	5.1	4.3	11.5
75～79歳	3.6	3.1	2.6	9.0
80～84歳	2.2	2.0	1.7	5.1
85歳以上	1.8	1.7	1.1	3.5

22. 離家の有無×年齢(5歳階級)×性別(続)

男	計	親と離れ別の世帯に住んだことあり	生まれてからずっと親と同居	不詳
年齢計	13853	9164	3087	1602
0～19歳	398	107	258	33
20～24歳	1105	425	597	83
25～29歳	1184	731	394	59
30～34歳	1195	923	228	44
35～39歳	1115	931	138	46
40～44歳	1177	947	160	70
45～49歳	1393	1088	189	116
50～54歳	1433	1090	207	136
55～59歳	1249	870	187	192
60～64歳	1103	700	184	219
65～69歳	958	538	229	191
70～74歳	752	401	159	192
75～79歳	395	194	84	117
80～84歳	242	130	44	68
85歳以上	154	89	29	36

【横%表】

男	計	親と離れ別の世帯に住んだことあり	生まれてからずっと親と同居	不詳
年齢計	100.0	66.2	22.3	11.6
0～19歳	100.0	26.9	64.8	8.3
20～24歳	100.0	38.5	54.0	7.5
25～29歳	100.0	61.7	33.3	5.0
30～34歳	100.0	77.2	19.1	3.7
35～39歳	100.0	83.5	12.4	4.1
40～44歳	100.0	80.5	13.6	5.9
45～49歳	100.0	78.1	13.6	8.3
50～54歳	100.0	76.1	14.4	9.5
55～59歳	100.0	69.7	15.0	15.4
60～64歳	100.0	63.5	16.7	19.9
65～69歳	100.0	56.2	23.9	19.9
70～74歳	100.0	53.3	21.1	25.5
75～79歳	100.0	49.1	21.3	29.6
80～84歳	100.0	53.7	18.2	28.1
85歳以上	100.0	57.8	18.8	23.4

【縦%表】

男	計	親と離れ別の世帯に住んだことあり	生まれてからずっと親と同居	不詳
年齢計	100.0	100.0	100.0	100.0
0～19歳	2.9	1.2	8.4	2.1
20～24歳	8.0	4.6	19.3	5.2
25～29歳	8.5	8.0	12.8	3.7
30～34歳	8.6	10.1	7.4	2.7
35～39歳	8.0	10.2	4.5	2.9
40～44歳	8.5	10.3	5.2	4.4
45～49歳	10.1	11.9	6.1	7.2
50～54歳	10.3	11.9	6.7	8.5
55～59歳	9.0	9.5	6.1	12.0
60～64歳	8.0	7.6	6.0	13.7
65～69歳	6.9	5.9	7.4	11.9
70～74歳	5.4	4.4	5.2	12.0
75～79歳	2.9	2.1	2.7	7.3
80～84歳	1.7	1.4	1.4	4.2
85歳以上	1.1	1.0	0.9	2.2

22. 離家の有無×年齢(5歳階級)×性別(続)

女	計	親と離れ別の世帯に住んだことあり	生まれてからずっと親と同居	不詳
年齢計	14914	11215	2363	1336
0～19歳	431	85	304	42
20～24歳	1160	461	625	74
25～29歳	1331	851	426	54
30～34歳	1176	986	160	30
35～39歳	1080	957	88	35
40～44歳	1159	1047	75	37
45～49歳	1406	1260	74	72
50～54歳	1389	1196	104	89
55～59歳	1310	1071	98	141
60～64歳	1168	935	80	153
65～69歳	1038	759	113	166
70～74歳	866	641	78	147
75～79歳	647	439	60	148
80～84歳	397	268	47	82
85歳以上	356	259	31	66

[横%表]

女	計	親と離れ別の世帯に住んだことあり	生まれてからずっと親と同居	不詳
年齢計	100.0	75.2	15.8	9.0
0～19歳	100.0	19.7	70.5	9.7
20～24歳	100.0	39.7	53.9	6.4
25～29歳	100.0	63.9	32.0	4.1
30～34歳	100.0	83.8	13.6	2.6
35～39歳	100.0	88.6	8.1	3.2
40～44歳	100.0	90.3	6.5	3.2
45～49歳	100.0	89.6	5.3	5.1
50～54歳	100.0	86.1	7.5	6.4
55～59歳	100.0	81.8	7.5	10.8
60～64歳	100.0	80.1	6.8	13.1
65～69歳	100.0	73.1	10.9	16.0
70～74歳	100.0	74.0	9.0	17.0
75～79歳	100.0	67.9	9.3	22.9
80～84歳	100.0	67.5	11.8	20.7
85歳以上	100.0	72.8	8.7	18.5

[縦%表]

女	計	親と離れ別の世帯に住んだことあり	生まれてからずっと親と同居	不詳
年齢計	100.0	100.0	100.0	100.0
0～19歳	2.9	0.8	12.9	3.1
20～24歳	7.8	4.1	26.4	5.5
25～29歳	8.9	7.6	18.0	4.0
30～34歳	7.9	8.8	6.8	2.2
35～39歳	7.2	8.5	3.7	2.6
40～44歳	7.8	9.3	3.2	2.8
45～49歳	9.4	11.2	3.1	5.4
50～54歳	9.3	10.7	4.4	6.7
55～59歳	8.8	9.5	4.1	10.6
60～64歳	7.8	8.3	3.4	11.5
65～69歳	7.0	6.8	4.8	12.4
70～74歳	5.8	5.7	3.3	11.0
75～79歳	4.3	3.9	2.5	11.1
80～84歳	2.7	2.4	2.0	6.1
85歳以上	2.4	2.3	1.3	4.9

23. 離家の有無×出生年(5年階級)×性別

男女計	計	親と離れ別の世帯に住んだことあり	生まれてからずっと親と同居	不詳
出生年計	28767	20379	5450	2938
1924年以前	2305	1454	308	543
1925～29年	1677	1086	252	339
1930～34年	2026	1313	340	373
1935～39年	2268	1658	256	354
1940～44年	2596	1969	297	330
1945～49年	2939	2408	306	225
1950～54年	2685	2243	263	179
1955～59年	2311	1982	229	100
1960～64年	2212	1890	242	80
1965～69年	2366	1864	413	89
1970～74年	2526	1551	864	111
1975～79年	2242	839	1250	153
1980～84年	614	122	430	62

[横%表]

男女計	計	親と離れ別の世帯に住んだことあり	生まれてからずっと親と同居	不詳
出生年計	100.0	70.8	18.9	10.2
1924年以前	100.0	63.1	13.4	23.6
1925～29年	100.0	64.8	15.0	20.2
1930～34年	100.0	64.8	16.8	18.4
1935～39年	100.0	73.1	11.3	15.6
1940～44年	100.0	75.8	11.4	12.7
1945～49年	100.0	81.9	10.4	7.7
1950～54年	100.0	83.5	9.8	6.7
1955～59年	100.0	85.8	9.9	4.3
1960～64年	100.0	85.4	10.9	3.6
1965～69年	100.0	78.8	17.5	3.8
1970～74年	100.0	61.4	34.2	4.4
1975～79年	100.0	37.4	55.8	6.8
1980～84年	100.0	19.9	70.0	10.1

[縦%表]

男女計	計	親と離れ別の世帯に住んだことあり	生まれてからずっと親と同居	不詳
出生年計	100.0	100.0	100.0	100.0
1924年以前	8.0	7.1	5.7	18.5
1925～29年	5.8	5.3	4.6	11.5
1930～34年	7.0	6.4	6.2	12.7
1935～39年	7.9	8.1	4.7	12.0
1940～44年	9.0	9.7	5.4	11.2
1945～49年	10.2	11.8	5.6	7.7
1950～54年	9.3	11.0	4.8	6.1
1955～59年	8.0	9.7	4.2	3.4
1960～64年	7.7	9.3	4.4	2.7
1965～69年	8.2	9.1	7.6	3.0
1970～74年	8.8	7.6	15.9	3.8
1975～79年	7.8	4.1	22.9	5.2
1980～84年	2.1	0.6	7.9	2.1

23. 離家の有無×出生年(5年階級)×性別(続)

男	計	親と離れ別の世帯に住んだことあり	生まれてからずっと親と同居	不詳
出生年計	13853	9164	3087	1602
1924年以前	841	445	163	233
1925～29年	780	420	172	188
1930～34年	974	540	230	204
1935～39年	1108	715	179	214
1940～44年	1265	886	189	190
1945～49年	1480	1139	206	135
1950～54年	1357	1052	192	113
1955～59年	1165	948	155	62
1960～64年	1114	924	143	47
1965～69年	1190	896	242	52
1970～74年	1188	724	404	60
1975～79年	1101	414	611	76
1980～84年	290	61	201	28

[横%表]

男	計	親と離れ別の世帯に住んだことあり	生まれてからずっと親と同居	不詳
出生年計	100.0	66.2	22.3	11.6
1924年以前	100.0	52.9	19.4	27.7
1925～29年	100.0	53.8	22.1	24.1
1930～34年	100.0	55.4	23.6	20.9
1935～39年	100.0	64.5	16.2	19.3
1940～44年	100.0	70.0	14.9	15.0
1945～49年	100.0	77.0	13.9	9.1
1950～54年	100.0	77.5	14.1	8.3
1955～59年	100.0	81.4	13.3	5.3
1960～64年	100.0	82.9	12.8	4.2
1965～69年	100.0	75.3	20.3	4.4
1970～74年	100.0	60.9	34.0	5.1
1975～79年	100.0	37.6	55.5	6.9
1980～84年	100.0	21.0	69.3	9.7

[縦%表]

男	計	親と離れ別の世帯に住んだことあり	生まれてからずっと親と同居	不詳
出生年計	100.0	100.0	100.0	100.0
1924年以前	6.1	4.9	5.3	14.5
1925～29年	5.6	4.6	5.6	11.7
1930～34年	7.0	5.9	7.5	12.7
1935～39年	8.0	7.8	5.8	13.4
1940～44年	9.1	9.7	6.1	11.9
1945～49年	10.7	12.4	6.7	8.4
1950～54年	9.8	11.5	6.2	7.1
1955～59年	8.4	10.3	5.0	3.9
1960～64年	8.0	10.1	4.6	2.9
1965～69年	8.6	9.8	7.8	3.2
1970～74年	8.6	7.9	13.1	3.7
1975～79年	7.9	4.5	19.8	4.7
1980～84年	2.1	0.7	6.5	1.7

23. 離家の有無×出生年(5年階級)×性別(続)

女	計	親と離れ別の世帯に住んだことあり	生まれてからずっと親と同居	不詳
出生年計	14914	11215	2363	1336
1924年以前	1464	1009	145	310
1925～29年	897	666	80	151
1930～34年	1052	773	110	169
1935～39年	1160	943	77	140
1940～44年	1331	1083	108	140
1945～49年	1459	1269	100	90
1950～54年	1328	1191	71	66
1955～59年	1146	1034	74	38
1960～64年	1098	966	99	33
1965～69年	1176	968	171	37
1970～74年	1338	827	460	51
1975～79年	1141	425	639	77
1980～84年	324	61	229	34

【横%表】

女	計	親と離れ別の世帯に住んだことあり	生まれてからずっと親と同居	不詳
出生年計	100.0	75.2	15.8	9.0
1924年以前	100.0	68.9	9.9	21.2
1925～29年	100.0	74.2	8.9	16.8
1930～34年	100.0	73.5	10.5	16.1
1935～39年	100.0	81.3	6.6	12.1
1940～44年	100.0	81.4	8.1	10.5
1945～49年	100.0	87.0	6.9	6.2
1950～54年	100.0	89.7	5.3	5.0
1955～59年	100.0	90.2	6.5	3.3
1960～64年	100.0	88.0	9.0	3.0
1965～69年	100.0	82.3	14.5	3.1
1970～74年	100.0	61.8	34.4	3.8
1975～79年	100.0	37.2	56.0	6.7
1980～84年	100.0	18.8	70.7	10.5

【縦%表】

女	計	親と離れ別の世帯に住んだことあり	生まれてからずっと親と同居	不詳
出生年計	100.0	100.0	100.0	100.0
1924年以前	9.8	9.0	6.1	23.2
1925～29年	6.0	5.9	3.4	11.3
1930～34年	7.1	6.9	4.7	12.6
1935～39年	7.8	8.4	3.3	10.5
1940～44年	8.9	9.7	4.6	10.5
1945～49年	9.8	11.3	4.2	6.7
1950～54年	8.9	10.6	3.0	4.9
1955～59年	7.7	9.2	3.1	2.8
1960～64年	7.4	8.6	4.2	2.5
1965～69年	7.9	8.6	7.2	2.8
1970～74年	9.0	7.4	19.5	3.8
1975～79年	7.7	3.8	27.0	5.8
1980～84年	2.2	0.5	9.7	2.5

24. 離家のきっかけ×出生年(5年階級)×性別

男女計	計	入学・進学等	就職・転職・転勤等	結婚	住宅事情や通勤・通学の便など	親からの自立・独立	その他	不詳	非該当
出生年計	28767	3706	5516	7837	378	995	409	1538	8388
1924年以前	2305	81	336	776	14	91	91	65	851
1925～29年	1677	88	232	591	11	63	54	47	591
1930～34年	2026	78	327	705	15	74	51	63	713
1935～39年	2268	133	497	817	20	61	43	87	610
1940～44年	2596	151	771	811	16	72	27	121	627
1945～49年	2939	350	834	890	32	90	31	181	531
1950～54年	2685	434	734	762	36	81	27	169	442
1955～59年	2311	490	471	725	49	79	16	152	329
1960～64年	2212	463	406	699	45	104	14	159	322
1965～69年	2366	466	406	619	51	121	20	181	502
1970～74年	2526	493	333	367	54	98	18	188	975
1975～79年	2242	418	150	72	31	53	14	101	1403
1980～84年	614	61	19	3	4	8	3	24	492

[横%表]

男女計	計	入学・進学等	就職・転職・転勤等	結婚	住宅事情や通勤・通学の便など	親からの自立・独立	その他	不詳	非該当
出生年計	100.0	12.9	19.2	27.2	1.3	3.5	1.4	5.3	29.2
1924年以前	100.0	3.5	14.6	33.7	0.6	3.9	3.9	2.8	36.9
1925～29年	100.0	5.2	13.8	35.2	0.7	3.8	3.2	2.8	35.2
1930～34年	100.0	3.8	16.1	34.8	0.7	3.7	2.5	3.1	35.2
1935～39年	100.0	5.9	21.9	36.0	0.9	2.7	1.9	3.8	26.9
1940～44年	100.0	5.8	29.7	31.2	0.6	2.8	1.0	4.7	24.2
1945～49年	100.0	11.9	28.4	30.3	1.1	3.1	1.1	6.2	18.1
1950～54年	100.0	16.2	27.3	28.4	1.3	3.0	1.0	6.3	16.5
1955～59年	100.0	21.2	20.4	31.4	2.1	3.4	0.7	6.6	14.2
1960～64年	100.0	20.9	18.4	31.6	2.0	4.7	0.6	7.2	14.6
1965～69年	100.0	19.7	17.2	26.2	2.2	5.1	0.8	7.7	21.2
1970～74年	100.0	19.5	13.2	14.5	2.1	3.9	0.7	7.4	38.6
1975～79年	100.0	18.6	6.7	3.2	1.4	2.4	0.6	4.5	62.6
1980～84年	100.0	9.9	3.1	0.5	0.7	1.3	0.5	3.9	80.1

[縦%表]

男女計	計	入学・進学等	就職・転職・転勤等	結婚	住宅事情や通勤・通学の便など	親からの自立・独立	その他	不詳	非該当
出生年計	100.0	100.0	100.0	100.0	100.0	100.0	100.0	100.0	100.0
1924年以前	8.0	2.2	6.1	9.9	3.7	9.1	22.2	4.2	10.1
1925～29年	5.8	2.4	4.2	7.5	2.9	6.3	13.2	3.1	7.0
1930～34年	7.0	2.1	5.9	9.0	4.0	7.4	12.5	4.1	8.5
1935～39年	7.9	3.6	9.0	10.4	5.3	6.1	10.5	5.7	7.3
1940～44年	9.0	4.1	14.0	10.3	4.2	7.2	6.6	7.9	7.5
1945～49年	10.2	9.4	15.1	11.4	8.5	9.0	7.6	11.8	6.3
1950～54年	9.3	11.7	13.3	9.7	9.5	8.1	6.6	11.0	5.3
1955～59年	8.0	13.2	8.5	9.3	13.0	7.9	3.9	9.9	3.9
1960～64年	7.7	12.5	7.4	8.9	11.9	10.5	3.4	10.3	3.8
1965～69年	8.2	12.6	7.4	7.9	13.5	12.2	4.9	11.8	6.0
1970～74年	8.8	13.3	6.0	4.7	14.3	9.8	4.4	12.2	11.6
1975～79年	7.8	11.3	2.7	0.9	8.2	5.3	3.4	6.6	16.7
1980～84年	2.1	1.6	0.3	0.0	1.1	0.8	0.7	1.6	5.9

24. 離家のきっかけ×出生年(5年階級)×性別(続)

男	計	入学・進学等	就職・転職・転勤等	結婚	住宅事情や通勤・通学の便など	親からの自立・独立	その他	不詳	非該当
出生年計	13853	2220	3227	1904	229	581	228	775	4689
1924年以前	841	45	171	93	9	49	52	26	396
1925～29年	780	57	122	138	5	40	39	19	360
1930～34年	974	52	210	163	11	46	27	31	434
1935～39年	1108	85	305	207	15	37	17	49	393
1940～44年	1265	92	459	203	10	47	15	60	379
1945～49年	1480	238	467	240	20	53	19	102	341
1950～54年	1357	267	420	187	22	51	16	89	305
1955～59年	1165	292	300	189	30	57	9	71	217
1960～64年	1114	281	245	216	29	64	11	78	190
1965～69年	1190	280	255	165	26	65	7	98	294
1970～74年	1188	259	195	85	34	45	8	98	464
1975～79年	1101	233	75	17	16	25	6	42	687
1980～84年	290	39	3	1	2	2	2	12	229

[横%表]

男	計	入学・進学等	就職・転職・転勤等	結婚	住宅事情や通勤・通学の便など	親からの自立・独立	その他	不詳	非該当
出生年計	100.0	16.0	23.3	13.7	1.7	4.2	1.6	5.6	33.8
1924年以前	100.0	5.4	20.3	11.1	1.1	5.8	6.2	3.1	47.1
1925～29年	100.0	7.3	15.6	17.7	0.6	5.1	5.0	2.4	46.2
1930～34年	100.0	5.3	21.6	16.7	1.1	4.7	2.8	3.2	44.6
1935～39年	100.0	7.7	27.5	18.7	1.4	3.3	1.5	4.4	35.5
1940～44年	100.0	7.3	36.3	16.0	0.8	3.7	1.2	4.7	30.0
1945～49年	100.0	16.1	31.6	16.2	1.4	3.6	1.3	6.9	23.0
1950～54年	100.0	19.7	31.0	13.8	1.6	3.8	1.2	6.6	22.5
1955～59年	100.0	25.1	25.8	16.2	2.6	4.9	0.8	6.1	18.6
1960～64年	100.0	25.2	22.0	19.4	2.6	5.7	1.0	7.0	17.1
1965～69年	100.0	23.5	21.4	13.9	2.2	5.5	0.6	8.2	24.7
1970～74年	100.0	21.8	16.4	7.2	2.9	3.8	0.7	8.2	39.1
1975～79年	100.0	21.2	6.8	1.5	1.5	2.3	0.5	3.8	62.4
1980～84年	100.0	13.4	1.0	0.3	0.7	0.7	0.7	4.1	79.0

[縦%表]

男	計	入学・進学等	就職・転職・転勤等	結婚	住宅事情や通勤・通学の便など	親からの自立・独立	その他	不詳	非該当
出生年計	100.0	100.0	100.0	100.0	100.0	100.0	100.0	100.0	100.0
1924年以前	6.1	2.0	5.3	4.9	3.9	8.4	22.8	3.4	8.4
1925～29年	5.6	2.6	3.8	7.2	2.2	6.9	17.1	2.5	7.7
1930～34年	7.0	2.3	6.5	8.6	4.8	7.9	11.8	4.0	9.3
1935～39年	8.0	3.8	9.5	10.9	6.6	6.4	7.5	6.3	8.4
1940～44年	9.1	4.1	14.2	10.7	4.4	8.1	6.6	7.7	8.1
1945～49年	10.7	10.7	14.5	12.6	8.7	9.1	8.3	13.2	7.3
1950～54年	9.8	12.0	13.0	9.8	9.6	8.8	7.0	11.5	6.5
1955～59年	8.4	13.2	9.3	9.9	13.1	9.8	3.9	9.2	4.6
1960～64年	8.0	12.7	7.6	11.3	12.7	11.0	4.8	10.1	4.1
1965～69年	8.6	12.6	7.9	8.7	11.4	11.2	3.1	12.6	6.3
1970～74年	8.6	11.7	6.0	4.5	14.8	7.7	3.5	12.6	9.9
1975～79年	7.9	10.5	2.3	0.9	7.0	4.3	2.6	5.4	14.7
1980～84年	2.1	1.8	0.1	0.1	0.9	0.3	0.9	1.5	4.9

24. 離家のきっかけ×出生年(5年階級)×性別(続)

女	計	入学・進学等	就職・転職・転勤等	結婚	住宅事情や通勤・通学の便など	親からの自立・独立	その他	不詳	非該当
出生年計	14914	1486	2289	5933	149	414	181	763	3699
1924年以前	1464	36	165	683	5	42	39	39	455
1925～29年	897	31	110	453	6	23	15	28	231
1930～34年	1052	26	117	542	4	28	24	32	279
1935～39年	1160	48	192	610	5	24	26	38	217
1940～44年	1331	59	312	608	6	25	12	61	248
1945～49年	1459	112	367	650	12	37	12	79	190
1950～54年	1328	167	314	575	14	30	11	80	137
1955～59年	1146	198	171	536	19	22	7	81	112
1960～64年	1098	182	161	483	16	40	3	81	132
1965～69年	1176	186	151	454	25	56	13	83	208
1970～74年	1338	234	138	282	20	53	10	90	511
1975～79年	1141	185	75	55	15	28	8	59	716
1980～84年	324	22	16	2	2	6	1	12	263

【横%表】

女	計	入学・進学等	就職・転職・転勤等	結婚	住宅事情や通勤・通学の便など	親からの自立・独立	その他	不詳	非該当
出生年計	100.0	10.0	15.3	39.8	1.0	2.8	1.2	5.1	24.8
1924年以前	100.0	2.5	11.3	46.7	0.3	2.9	2.7	2.7	31.1
1925～29年	100.0	3.5	12.3	50.5	0.7	2.6	1.7	3.1	25.8
1930～34年	100.0	2.5	11.1	51.5	0.4	2.7	2.3	3.0	26.5
1935～39年	100.0	4.1	16.6	52.6	0.4	2.1	2.2	3.3	18.7
1940～44年	100.0	4.4	23.4	45.7	0.5	1.9	0.9	4.6	18.6
1945～49年	100.0	7.7	25.2	44.6	0.8	2.5	0.8	5.4	13.0
1950～54年	100.0	12.6	23.6	43.3	1.1	2.3	0.8	6.0	10.3
1955～59年	100.0	17.3	14.9	46.8	1.7	1.9	0.6	7.1	9.8
1960～64年	100.0	16.6	14.7	44.0	1.5	3.6	0.3	7.4	12.0
1965～69年	100.0	15.8	12.8	38.6	2.1	4.8	1.1	7.1	17.7
1970～74年	100.0	17.5	10.3	21.1	1.5	4.0	0.7	6.7	38.2
1975～79年	100.0	16.2	6.6	4.8	1.3	2.5	0.7	5.2	62.8
1980～84年	100.0	6.8	4.9	0.6	0.6	1.9	0.3	3.7	81.2

【縦%表】

女	計	入学・進学等	就職・転職・転勤等	結婚	住宅事情や通勤・通学の便など	親からの自立・独立	その他	不詳	非該当
出生年計	100.0	100.0	100.0	100.0	100.0	100.0	100.0	100.0	100.0
1924年以前	9.8	2.4	7.2	11.5	3.4	10.1	21.5	5.1	12.3
1925～29年	6.0	2.1	4.8	7.6	4.0	5.6	8.3	3.7	6.2
1930～34年	7.1	1.7	5.1	9.1	2.7	6.8	13.3	4.2	7.5
1935～39年	7.8	3.2	8.4	10.3	3.4	5.8	14.4	5.0	5.9
1940～44年	8.9	4.0	13.6	10.2	4.0	6.0	6.6	8.0	6.7
1945～49年	9.8	7.5	16.0	11.0	8.1	8.9	6.6	10.4	5.1
1950～54年	8.9	11.2	13.7	9.7	9.4	7.2	6.1	10.5	3.7
1955～59年	7.7	13.3	7.5	9.0	12.8	5.3	3.9	10.6	3.0
1960～64年	7.4	12.2	7.0	8.1	10.7	9.7	1.7	10.6	3.6
1965～69年	7.9	12.5	6.6	7.7	16.8	13.5	7.2	10.9	5.6
1970～74年	9.0	15.7	6.0	4.8	13.4	12.8	5.5	11.8	13.8
1975～79年	7.7	12.4	3.3	0.9	10.1	6.8	4.4	7.7	19.4
1980～84年	2.2	1.5	0.7	0.0	1.3	1.4	0.6	1.6	7.1

25. 離家年齢(5歳階級)×出生年(5年階級)×性別

男女計	計	非該当	0～14歳	15～19歳	20～24歳	25～29歳	30～34歳	35～39歳	40歳以上	不詳
出生年計	28767	8388	417	7615	4936	2694	493	129	74	4021
1924年以前	2305	851	104	391	428	165	38	10	9	309
1925～29年	1677	591	68	273	323	158	37	10	12	205
1930～34年	2026	713	57	277	377	256	42	17	12	275
1935～39年	2268	610	32	474	462	288	42	10	8	342
1940～44年	2596	627	27	760	486	262	36	11	11	376
1945～49年	2939	531	27	973	582	275	57	15	10	469
1950～54年	2685	442	11	991	493	241	53	20	9	425
1955～59年	2311	329	24	801	440	249	81	25	3	359
1960～64年	2212	322	18	696	389	328	72	11	-	376
1965～69年	2366	502	14	695	462	317	35	-	-	341
1970～74年	2526	975	21	684	366	155	-	-	-	325
1975～79年	2242	1403	13	520	128	-	-	-	-	178
1980～84年	614	492	1	80	-	-	-	-	-	41

[横%表]

男女計	計	非該当	0～14歳	15～19歳	20～24歳	25～29歳	30～34歳	35～39歳	40歳以上	不詳
出生年計	100.0	29.2	1.4	26.5	17.2	9.4	1.7	0.4	0.3	14.0
1924年以前	100.0	36.9	4.5	17.0	18.6	7.2	1.6	0.4	0.4	13.4
1925～29年	100.0	35.2	4.1	16.3	19.3	9.4	2.2	0.6	0.7	12.2
1930～34年	100.0	35.2	2.8	13.7	18.6	12.6	2.1	0.8	0.6	13.6
1935～39年	100.0	26.9	1.4	20.9	20.4	12.7	1.9	0.4	0.4	15.1
1940～44年	100.0	24.2	1.0	29.3	18.7	10.1	1.4	0.4	0.4	14.5
1945～49年	100.0	18.1	0.9	33.1	19.8	9.4	1.9	0.5	0.3	16.0
1950～54年	100.0	16.5	0.4	36.9	18.4	9.0	2.0	0.7	0.3	15.8
1955～59年	100.0	14.2	1.0	34.7	19.0	10.8	3.5	1.1	0.1	15.5
1960～64年	100.0	14.6	0.8	31.5	17.6	14.8	3.3	0.5	-	17.0
1965～69年	100.0	21.2	0.6	29.4	19.5	13.4	1.5	-	-	14.4
1970～74年	100.0	38.6	0.8	27.1	14.5	6.1	-	-	-	12.9
1975～79年	100.0	62.6	0.6	23.2	5.7	-	-	-	-	7.9
1980～84年	100.0	80.1	0.2	13.0	-	-	-	-	-	6.7

[縦%表]

男女計	計	非該当	0～14歳	15～19歳	20～24歳	25～29歳	30～34歳	35～39歳	40歳以上	不詳
出生年計	100.0	100.0	100.0	100.0	100.0	100.0	100.0	100.0	100.0	100.0
1924年以前	8.0	10.1	24.9	5.1	8.7	6.1	7.7	7.8	12.2	7.7
1925～29年	5.8	7.0	16.3	3.6	6.5	5.9	7.5	7.8	16.2	5.1
1930～34年	7.0	8.5	13.7	3.6	7.6	9.5	8.5	13.2	16.2	6.8
1935～39年	7.9	7.3	7.7	6.2	9.4	10.7	8.5	7.8	10.8	8.5
1940～44年	9.0	7.5	6.5	10.0	9.8	9.7	7.3	8.5	14.9	9.4
1945～49年	10.2	6.3	6.5	12.8	11.8	10.2	11.6	11.6	13.5	11.7
1950～54年	9.3	5.3	2.6	13.0	10.0	8.9	10.8	15.5	12.2	10.6
1955～59年	8.0	3.9	5.8	10.5	8.9	9.2	16.4	19.4	4.1	8.9
1960～64年	7.7	3.8	4.3	9.1	7.9	12.2	14.6	8.5	-	9.4
1965～69年	8.2	6.0	3.4	9.1	9.4	11.8	7.1	-	-	8.5
1970～74年	8.8	11.6	5.0	9.0	7.4	5.8	-	-	-	8.1
1975～79年	7.8	16.7	3.1	6.8	2.6	-	-	-	-	4.4
1980～84年	2.1	5.9	0.2	1.1	-	-	-	-	-	1.0

25. 離家年齢(5歳階級) × 出生年(5年階級) × 性別(続)

男	計	非該当	0～14歳	15～19歳	20～24歳	25～29歳	30～34歳	35～39歳	40歳以上	不詳
出生年計	13853	4689	209	4153	1456	1085	281	82	49	1849
1924年以前	841	396	40	165	73	62	23	4	5	73
1925～29年	780	360	41	130	70	64	22	6	8	79
1930～34年	974	434	32	139	83	120	26	11	9	120
1935～39年	1108	393	12	276	110	132	26	7	2	150
1940～44年	1265	379	12	420	120	116	20	5	7	186
1945～49年	1480	341	17	546	171	127	26	9	7	236
1950～54年	1357	305	5	552	130	100	33	15	8	209
1955～59年	1165	217	11	464	143	91	47	17	3	172
1960～64年	1114	190	10	400	163	127	41	8	-	175
1965～69年	1190	294	9	390	201	97	17	-	-	182
1970～74年	1188	464	11	359	140	49	-	-	-	165
1975～79年	1101	687	9	276	52	-	-	-	-	77
1980～84年	290	229	-	36	-	-	-	-	-	25

[横%表]

男	計	非該当	0～14歳	15～19歳	20～24歳	25～29歳	30～34歳	35～39歳	40歳以上	不詳
出生年計	100.0	33.8	1.5	30.0	10.5	7.8	2.0	0.6	0.4	13.3
1924年以前	100.0	47.1	4.8	19.6	8.7	7.4	2.7	0.5	0.6	8.7
1925～29年	100.0	46.2	5.3	16.7	9.0	8.2	2.8	0.8	1.0	10.1
1930～34年	100.0	44.6	3.3	14.3	8.5	12.3	2.7	1.1	0.9	12.3
1935～39年	100.0	35.5	1.1	24.9	9.9	11.9	2.3	0.6	0.2	13.5
1940～44年	100.0	30.0	0.9	33.2	9.5	9.2	1.6	0.4	0.6	14.7
1945～49年	100.0	23.0	1.1	36.9	11.6	8.6	1.8	0.6	0.5	15.9
1950～54年	100.0	22.5	0.4	40.7	9.6	7.4	2.4	1.1	0.6	15.4
1955～59年	100.0	18.6	0.9	39.8	12.3	7.8	4.0	1.5	0.3	14.8
1960～64年	100.0	17.1	0.9	35.9	14.6	11.4	3.7	0.7	-	15.7
1965～69年	100.0	24.7	0.8	32.8	16.9	8.2	1.4	-	-	15.3
1970～74年	100.0	39.1	0.9	30.2	11.8	4.1	-	-	-	13.9
1975～79年	100.0	62.4	0.8	25.1	4.7	-	-	-	-	7.0
1980～84年	100.0	79.0	-	12.4	-	-	-	-	-	8.6

[縦%表]

男	計	非該当	0～14歳	15～19歳	20～24歳	25～29歳	30～34歳	35～39歳	40歳以上	不詳
出生年計	100.0	100.0	100.0	100.0	100.0	100.0	100.0	100.0	100.0	100.0
1924年以前	6.1	8.4	19.1	4.0	5.0	5.7	8.2	4.9	10.2	3.9
1925～29年	5.6	7.7	19.6	3.1	4.8	5.9	7.8	7.3	16.3	4.3
1930～34年	7.0	9.3	15.3	3.3	5.7	11.1	9.3	13.4	18.4	6.5
1935～39年	8.0	8.4	5.7	6.6	7.6	12.2	9.3	8.5	4.1	8.1
1940～44年	9.1	8.1	5.7	10.1	8.2	10.7	7.1	6.1	14.3	10.1
1945～49年	10.7	7.3	8.1	13.1	11.7	11.7	9.3	11.0	14.3	12.8
1950～54年	9.8	6.5	2.4	13.3	8.9	9.2	11.7	18.3	16.3	11.3
1955～59年	8.4	4.6	5.3	11.2	9.8	8.4	16.7	20.7	6.1	9.3
1960～64年	8.0	4.1	4.8	9.6	11.2	11.7	14.6	9.8	-	9.5
1965～69年	8.6	6.3	4.3	9.4	13.8	8.9	6.0	-	-	9.8
1970～74年	8.6	9.9	5.3	8.6	9.6	4.5	-	-	-	8.9
1975～79年	7.9	14.7	4.3	6.6	3.6	-	-	-	-	4.2
1980～84年	2.1	4.9	-	0.9	-	-	-	-	-	1.4

25. 離家年齢(5歳階級)×出生年(5年階級)×性別(続)

女	計	非該当	0～14歳	15～19歳	20～24歳	25～29歳	30～34歳	35～39歳	40歳以上	不詳
出生年計	14914	3699	208	3462	3480	1609	212	47	25	2172
1924年以前	1464	455	64	226	355	103	15	6	4	236
1925～29年	897	231	27	143	253	94	15	4	4	126
1930～34年	1052	279	25	138	294	136	16	6	3	155
1935～39年	1160	217	20	198	352	156	16	3	6	192
1940～44年	1331	248	15	340	366	146	16	6	4	190
1945～49年	1459	190	10	427	411	148	31	6	3	233
1950～54年	1328	137	6	439	363	141	20	5	1	216
1955～59年	1146	112	13	337	297	158	34	8	-	187
1960～64年	1098	132	8	296	226	201	31	3	-	201
1965～69年	1176	208	5	305	261	220	18	-	-	159
1970～74年	1338	511	10	325	226	106	-	-	-	160
1975～79年	1141	716	4	244	76	-	-	-	-	101
1980～84年	324	263	1	44	-	-	-	-	-	16

[横%表]

女	計	非該当	0～14歳	15～19歳	20～24歳	25～29歳	30～34歳	35～39歳	40歳以上	不詳
出生年計	100.0	24.8	1.4	23.2	23.3	10.8	1.4	0.3	0.2	14.6
1924年以前	100.0	31.1	4.4	15.4	24.2	7.0	1.0	0.4	0.3	16.1
1925～29年	100.0	25.8	3.0	15.9	28.2	10.5	1.7	0.4	0.4	14.0
1930～34年	100.0	26.5	2.4	13.1	27.9	12.9	1.5	0.6	0.3	14.7
1935～39年	100.0	18.7	1.7	17.1	30.3	13.4	1.4	0.3	0.5	16.6
1940～44年	100.0	18.6	1.1	25.5	27.5	11.0	1.2	0.5	0.3	14.3
1945～49年	100.0	13.0	0.7	29.3	28.2	10.1	2.1	0.4	0.2	16.0
1950～54年	100.0	10.3	0.5	33.1	27.3	10.6	1.5	0.4	0.1	16.3
1955～59年	100.0	9.8	1.1	29.4	25.9	13.8	3.0	0.7	-	16.3
1960～64年	100.0	12.0	0.7	27.0	20.6	18.3	2.8	0.3	-	18.3
1965～69年	100.0	17.7	0.4	25.9	22.2	18.7	1.5	-	-	13.5
1970～74年	100.0	38.2	0.7	24.3	16.9	7.9	-	-	-	12.0
1975～79年	100.0	62.8	0.4	21.4	6.7	-	-	-	-	8.9
1980～84年	100.0	81.2	0.3	13.6	-	-	-	-	-	4.9

[縦%表]

女	計	非該当	0～14歳	15～19歳	20～24歳	25～29歳	30～34歳	35～39歳	40歳以上	不詳
出生年計	100.0	100.0	100.0	100.0	100.0	100.0	100.0	100.0	100.0	100.0
1924年以前	9.8	12.3	30.8	6.5	10.2	6.4	7.1	12.8	16.0	10.9
1925～29年	6.0	6.2	13.0	4.1	7.3	5.8	7.1	8.5	16.0	5.8
1930～34年	7.1	7.5	12.0	4.0	8.4	8.5	7.5	12.8	12.0	7.1
1935～39年	7.8	5.9	9.6	5.7	10.1	9.7	7.5	6.4	24.0	8.8
1940～44年	8.9	6.7	7.2	9.8	10.5	9.1	7.5	12.8	16.0	8.7
1945～49年	9.8	5.1	4.8	12.3	11.8	9.2	14.6	12.8	12.0	10.7
1950～54年	8.9	3.7	2.9	12.7	10.4	8.8	9.4	10.6	4.0	9.9
1955～59年	7.7	3.0	6.3	9.7	8.5	9.8	16.0	17.0	-	8.6
1960～64年	7.4	3.6	3.8	8.5	6.5	12.5	14.6	6.4	-	9.3
1965～69年	7.9	5.6	2.4	8.8	7.5	13.7	8.5	-	-	7.3
1970～74年	9.0	13.8	4.8	9.4	6.5	6.6	-	-	-	7.4
1975～79年	7.7	19.4	1.9	7.0	2.2	-	-	-	-	4.7
1980～84年	2.2	7.1	0.5	1.3	-	-	-	-	-	0.7

26. 親の生存状態×年齢(5歳階級)×性別

男女計	計	両親とも生存	父親のみ生存	母親のみ生存	両親とも死亡	不詳
年齢計	28767	11194	824	4597	7781	4371
0～19歳	829	757	5	10	-	57
20～24歳	2265	2042	28	83	5	107
25～29歳	2515	2121	43	156	12	183
30～34歳	2371	1810	68	265	20	208
35～39歳	2195	1476	95	383	44	197
40～44歳	2336	1230	127	563	138	278
45～49歳	2799	931	177	930	387	374
50～54歳	2822	497	134	906	804	481
55～59歳	2559	197	80	647	1124	511
60～64歳	2271	81	41	377	1250	522
65～69歳	1996	26	20	195	1254	501
70～74歳	1618	15	5	65	1128	405
75～79歳	1042	5	-	14	755	268
80～84歳	639	3	1	1	471	163
85歳以上	510	3	-	2	389	116

[横%表]

男女計	計	両親とも生存	父親のみ生存	母親のみ生存	両親とも死亡	不詳
年齢計	100.0	38.9	2.9	16.0	27.0	15.2
0～19歳	100.0	91.3	0.6	1.2	-	6.9
20～24歳	100.0	90.2	1.2	3.7	0.2	4.7
25～29歳	100.0	84.3	1.7	6.2	0.5	7.3
30～34歳	100.0	76.3	2.9	11.2	0.8	8.8
35～39歳	100.0	67.2	4.3	17.4	2.0	9.0
40～44歳	100.0	52.7	5.4	24.1	5.9	11.9
45～49歳	100.0	33.3	6.3	33.2	13.8	13.4
50～54歳	100.0	17.6	4.7	32.1	28.5	17.0
55～59歳	100.0	7.7	3.1	25.3	43.9	20.0
60～64歳	100.0	3.6	1.8	16.6	55.0	23.0
65～69歳	100.0	1.3	1.0	9.8	62.8	25.1
70～74歳	100.0	0.9	0.3	4.0	69.7	25.0
75～79歳	100.0	0.5	-	1.3	72.5	25.7
80～84歳	100.0	0.5	0.2	0.2	73.7	25.5
85歳以上	100.0	0.6	-	0.4	76.3	22.7

[縦%表]

男女計	計	両親とも生存	父親のみ生存	母親のみ生存	両親とも死亡	不詳
年齢計	100.0	100.0	100.0	100.0	100.0	100.0
0～19歳	2.9	6.8	0.6	0.2	-	1.3
20～24歳	7.9	18.2	3.4	1.8	0.1	2.4
25～29歳	8.7	18.9	5.2	3.4	0.2	4.2
30～34歳	8.2	16.2	8.3	5.8	0.3	4.8
35～39歳	7.6	13.2	11.5	8.3	0.6	4.5
40～44歳	8.1	11.0	15.4	12.2	1.8	6.4
45～49歳	9.7	8.3	21.5	20.2	5.0	8.6
50～54歳	9.8	4.4	16.3	19.7	10.3	11.0
55～59歳	8.9	1.8	9.7	14.1	14.4	11.7
60～64歳	7.9	0.7	5.0	8.2	16.1	11.9
65～69歳	6.9	0.2	2.4	4.2	16.1	11.5
70～74歳	5.6	0.1	0.6	1.4	14.5	9.3
75～79歳	3.6	0.0	-	0.3	9.7	6.1
80～84歳	2.2	0.0	0.1	0.0	6.1	3.7
85歳以上	1.8	0.0	-	0.0	5.0	2.7

26. 親の生存状態×年齢(5歳階級)×性別(続)

男	計	両親とも生存	父親のみ生存	母親のみ生存	両親とも死亡	不詳
年齢計	13853	5632	434	2305	3480	2002
0～19歳	398	362	3	3	-	30
20～24歳	1105	1008	16	31	-	50
25～29歳	1184	1000	17	78	5	84
30～34歳	1195	922	36	137	11	89
35～39歳	1115	783	49	187	16	80
40～44歳	1177	646	68	291	57	115
45～49歳	1393	476	95	466	190	166
50～54歳	1433	278	78	476	381	220
55～59歳	1249	91	39	328	540	251
60～64歳	1103	39	18	174	611	261
65～69歳	958	12	11	98	590	247
70～74歳	752	9	3	28	507	205
75～79歳	395	2	-	7	280	106
80～84歳	242	1	1	-	173	67
85歳以上	154	3	-	1	119	31

[横%表]

男	計	両親とも生存	父親のみ生存	母親のみ生存	両親とも死亡	不詳
年齢計	100.0	40.7	3.1	16.6	25.1	14.5
0～19歳	100.0	91.0	0.8	0.8	-	7.5
20～24歳	100.0	91.2	1.4	2.8	-	4.5
25～29歳	100.0	84.5	1.4	6.6	0.4	7.1
30～34歳	100.0	77.2	3.0	11.5	0.9	7.4
35～39歳	100.0	70.2	4.4	16.8	1.4	7.2
40～44歳	100.0	54.9	5.8	24.7	4.8	9.8
45～49歳	100.0	34.2	6.8	33.5	13.6	11.9
50～54歳	100.0	19.4	5.4	33.2	26.6	15.4
55～59歳	100.0	7.3	3.1	26.3	43.2	20.1
60～64歳	100.0	3.5	1.6	15.8	55.4	23.7
65～69歳	100.0	1.3	1.1	10.2	61.6	25.8
70～74歳	100.0	1.2	0.4	3.7	67.4	27.3
75～79歳	100.0	0.5	-	1.8	70.9	26.8
80～84歳	100.0	0.4	0.4	-	71.5	27.7
85歳以上	100.0	1.9	-	0.6	77.3	20.1

[縦%表]

男	計	両親とも生存	父親のみ生存	母親のみ生存	両親とも死亡	不詳
年齢計	100.0	100.0	100.0	100.0	100.0	100.0
0～19歳	2.9	6.4	0.7	0.1	-	1.5
20～24歳	8.0	17.9	3.7	1.3	-	2.5
25～29歳	8.5	17.8	3.9	3.4	0.1	4.2
30～34歳	8.6	16.4	8.3	5.9	0.3	4.4
35～39歳	8.0	13.9	11.3	8.1	0.5	4.0
40～44歳	8.5	11.5	15.7	12.6	1.6	5.7
45～49歳	10.1	8.5	21.9	20.2	5.5	8.3
50～54歳	10.3	4.9	18.0	20.7	10.9	11.0
55～59歳	9.0	1.6	9.0	14.2	15.5	12.5
60～64歳	8.0	0.7	4.1	7.5	17.6	13.0
65～69歳	6.9	0.2	2.5	4.3	17.0	12.3
70～74歳	5.4	0.2	0.7	1.2	14.6	10.2
75～79歳	2.9	0.0	-	0.3	8.0	5.3
80～84歳	1.7	0.0	0.2	-	5.0	3.3
85歳以上	1.1	0.1	-	0.0	3.4	1.5

26. 親の生存状態×年齢(5歳階級)×性別(続)

女	計	両親とも生存	父親のみ生存	母親のみ生存	両親とも死亡	不詳
年齢計	14914	5562	390	2292	4301	2369
0～19歳	431	395	2	7	-	27
20～24歳	1160	1034	12	52	5	57
25～29歳	1331	1121	26	78	7	99
30～34歳	1176	888	32	128	9	119
35～39歳	1080	693	46	196	28	117
40～44歳	1159	584	59	272	81	163
45～49歳	1406	455	82	464	197	208
50～54歳	1389	219	56	430	423	261
55～59歳	1310	106	41	319	584	260
60～64歳	1168	42	23	203	639	261
65～69歳	1038	14	9	97	664	254
70～74歳	866	6	2	37	621	200
75～79歳	647	3	-	7	475	162
80～84歳	397	2	-	1	298	96
85歳以上	356	-	-	1	270	85

[横%表]

女	計	両親とも生存	父親のみ生存	母親のみ生存	両親とも死亡	不詳
年齢計	100.0	37.3	2.6	15.4	28.8	15.9
0～19歳	100.0	91.6	0.5	1.6	-	6.3
20～24歳	100.0	89.1	1.0	4.5	0.4	4.9
25～29歳	100.0	84.2	2.0	5.9	0.5	7.4
30～34歳	100.0	75.5	2.7	10.9	0.8	10.1
35～39歳	100.0	64.2	4.3	18.1	2.6	10.8
40～44歳	100.0	50.4	5.1	23.5	7.0	14.1
45～49歳	100.0	32.4	5.8	33.0	14.0	14.8
50～54歳	100.0	15.8	4.0	31.0	30.5	18.8
55～59歳	100.0	8.1	3.1	24.4	44.6	19.8
60～64歳	100.0	3.6	2.0	17.4	54.7	22.3
65～69歳	100.0	1.3	0.9	9.3	64.0	24.5
70～74歳	100.0	0.7	0.2	4.3	71.7	23.1
75～79歳	100.0	0.5	-	1.1	73.4	25.0
80～84歳	100.0	0.5	-	0.3	75.1	24.2
85歳以上	100.0	-	-	0.3	75.8	23.9

[縦%表]

女	計	両親とも生存	父親のみ生存	母親のみ生存	両親とも死亡	不詳
年齢計	100.0	100.0	100.0	100.0	100.0	100.0
0～19歳	2.9	7.1	0.5	0.3	-	1.1
20～24歳	7.8	18.6	3.1	2.3	0.1	2.4
25～29歳	8.9	20.2	6.7	3.4	0.2	4.2
30～34歳	7.9	16.0	8.2	5.6	0.2	5.0
35～39歳	7.2	12.5	11.8	8.6	0.7	4.9
40～44歳	7.8	10.5	15.1	11.9	1.9	6.9
45～49歳	9.4	8.2	21.0	20.2	4.6	8.8
50～54歳	9.3	3.9	14.4	18.8	9.8	11.0
55～59歳	8.8	1.9	10.5	13.9	13.6	11.0
60～64歳	7.8	0.8	5.9	8.9	14.9	11.0
65～69歳	7.0	0.3	2.3	4.2	15.4	10.7
70～74歳	5.8	0.1	0.5	1.6	14.4	8.4
75～79歳	4.3	0.1	-	0.3	11.0	6.8
80～84歳	2.7	0.0	-	0.0	6.9	4.1
85歳以上	2.4	-	-	0.0	6.3	3.6

27. 生存親数(配偶者の親を含む)×年齢(5歳階級)×性別

男女計	計	0人	1人	2人	3人	4人	不詳
年齢計	28767	5783	3533	7709	2745	3561	5436
0～19歳	829	-	15	748	-	8	58
20～24歳	2265	4	99	1903	24	119	116
25～29歳	2515	4	139	1359	144	648	221
30～34歳	2371	9	111	666	364	943	278
35～39歳	2195	7	139	470	501	784	294
40～44歳	2336	40	212	570	588	547	379
45～49歳	2799	130	494	722	605	309	539
50～54歳	2822	377	695	629	374	121	626
55～59歳	2559	704	658	401	106	43	647
60～64歳	2271	892	517	170	24	22	646
65～69歳	1996	1020	304	50	13	7	602
70～74歳	1618	1027	118	16	1	5	451
75～79歳	1042	721	25	4	1	1	290
80～84歳	639	462	3	-	-	2	172
85歳以上	510	386	4	1	-	2	117

【横%表】

男女計	計	0人	1人	2人	3人	4人	不詳
年齢計	100.0	20.1	12.3	26.8	9.5	12.4	18.9
0～19歳	100.0	-	1.8	90.2	-	1.0	7.0
20～24歳	100.0	0.2	4.4	84.0	1.1	5.3	5.1
25～29歳	100.0	0.2	5.5	54.0	5.7	25.8	8.8
30～34歳	100.0	0.4	4.7	28.1	15.4	39.8	11.7
35～39歳	100.0	0.3	6.3	21.4	22.8	35.7	13.4
40～44歳	100.0	1.7	9.1	24.4	25.2	23.4	16.2
45～49歳	100.0	4.6	17.6	25.8	21.6	11.0	19.3
50～54歳	100.0	13.4	24.6	22.3	13.3	4.3	22.2
55～59歳	100.0	27.5	25.7	15.7	4.1	1.7	25.3
60～64歳	100.0	39.3	22.8	7.5	1.1	1.0	28.4
65～69歳	100.0	51.1	15.2	2.5	0.7	0.4	30.2
70～74歳	100.0	63.5	7.3	1.0	0.1	0.3	27.9
75～79歳	100.0	69.2	2.4	0.4	0.1	0.1	27.8
80～84歳	100.0	72.3	0.5	-	-	0.3	26.9
85歳以上	100.0	75.7	0.8	0.2	-	0.4	22.9

【縦%表】

男女計	計	0人	1人	2人	3人	4人	不詳
年齢計	100.0	100.0	100.0	100.0	100.0	100.0	100.0
0～19歳	2.9	-	0.4	9.7	-	0.2	1.1
20～24歳	7.9	0.1	2.8	24.7	0.9	3.3	2.1
25～29歳	8.7	0.1	3.9	17.6	5.2	18.2	4.1
30～34歳	8.2	0.2	3.1	8.6	13.3	26.5	5.1
35～39歳	7.6	0.1	3.9	6.1	18.3	22.0	5.4
40～44歳	8.1	0.7	6.0	7.4	21.4	15.4	7.0
45～49歳	9.7	2.2	14.0	9.4	22.0	8.7	9.9
50～54歳	9.8	6.5	19.7	8.2	13.6	3.4	11.5
55～59歳	8.9	12.2	18.6	5.2	3.9	1.2	11.9
60～64歳	7.9	15.4	14.6	2.2	0.9	0.6	11.9
65～69歳	6.9	17.6	8.6	0.6	0.5	0.2	11.1
70～74歳	5.6	17.8	3.3	0.2	0.0	0.1	8.3
75～79歳	3.6	12.5	0.7	0.1	0.0	0.0	5.3
80～84歳	2.2	8.0	0.1	-	-	0.1	3.2
85歳以上	1.8	6.7	0.1	0.0	-	0.1	2.2

27. 生存親数(配偶者の親を含む)×年齢(5歳階級)×性別(続)

男	計	0人	1人	2人	3人	4人	不詳
年齢計	13853	2335	1794	3999	1378	1788	2559
0～19歳	398	-	6	358	-	4	30
20～24歳	1105	-	43	958	7	44	53
25～29歳	1184	2	71	699	52	250	110
30～34歳	1195	4	71	385	156	444	135
35～39歳	1115	3	77	256	224	415	140
40～44歳	1177	15	110	281	285	311	175
45～49歳	1393	52	227	343	309	193	269
50～54歳	1433	138	335	335	250	78	297
55～59歳	1249	297	316	228	70	25	313
60～64歳	1103	393	261	109	15	15	310
65～69歳	958	443	180	36	8	2	289
70～74歳	752	444	75	8	1	4	220
75～79歳	395	259	17	2	1	1	115
80～84歳	242	169	2	-	-	-	71
85歳以上	154	116	3	1	-	2	32

[横%表]

男	計	0人	1人	2人	3人	4人	不詳
年齢計	100.0	16.9	13.0	28.9	9.9	12.9	18.5
0～19歳	100.0	-	1.5	89.9	-	1.0	7.5
20～24歳	100.0	-	3.9	86.7	0.6	4.0	4.8
25～29歳	100.0	0.2	6.0	59.0	4.4	21.1	9.3
30～34歳	100.0	0.3	5.9	32.2	13.1	37.2	11.3
35～39歳	100.0	0.3	6.9	23.0	20.1	37.2	12.6
40～44歳	100.0	1.3	9.3	23.9	24.2	26.4	14.9
45～49歳	100.0	3.7	16.3	24.6	22.2	13.9	19.3
50～54歳	100.0	9.6	23.4	23.4	17.4	5.4	20.7
55～59歳	100.0	23.8	25.3	18.3	5.6	2.0	25.1
60～64歳	100.0	35.6	23.7	9.9	1.4	1.4	28.1
65～69歳	100.0	46.2	18.8	3.8	0.8	0.2	30.2
70～74歳	100.0	59.0	10.0	1.1	0.1	0.5	29.3
75～79歳	100.0	65.6	4.3	0.5	0.3	0.3	29.1
80～84歳	100.0	69.8	0.8	-	-	-	29.3
85歳以上	100.0	75.3	1.9	0.6	-	1.3	20.8

[縦%表]

男	計	0人	1人	2人	3人	4人	不詳
年齢計	100.0	100.0	100.0	100.0	100.0	100.0	100.0
0～19歳	2.9	-	0.3	9.0	-	0.2	1.2
20～24歳	8.0	-	2.4	24.0	0.5	2.5	2.1
25～29歳	8.5	0.1	4.0	17.5	3.8	14.0	4.3
30～34歳	8.6	0.2	4.0	9.6	11.3	24.8	5.3
35～39歳	8.0	0.1	4.3	6.4	16.3	23.2	5.5
40～44歳	8.5	0.6	6.1	7.0	20.7	17.4	6.8
45～49歳	10.1	2.2	12.7	8.6	22.4	10.8	10.5
50～54歳	10.3	5.9	18.7	8.4	18.1	4.4	11.6
55～59歳	9.0	12.7	17.6	5.7	5.1	1.4	12.2
60～64歳	8.0	16.8	14.5	2.7	1.1	0.8	12.1
65～69歳	6.9	19.0	10.0	0.9	0.6	0.1	11.3
70～74歳	5.4	19.0	4.2	0.2	0.1	0.2	8.6
75～79歳	2.9	11.1	0.9	0.1	0.1	0.1	4.5
80～84歳	1.7	7.2	0.1	-	-	-	2.8
85歳以上	1.1	5.0	0.2	0.0	-	0.1	1.3

27. 生存親数(配偶者の親を含む)×年齢(5歳階級)×性別(続)

女	計	0人	1人	2人	3人	4人	不詳
年齢計	14914	3448	1739	3710	1367	1773	2877
0～19歳	431	-	9	390	-	4	28
20～24歳	1160	4	56	945	17	75	63
25～29歳	1331	2	68	660	92	398	111
30～34歳	1176	5	40	281	208	499	143
35～39歳	1080	4	62	214	277	369	154
40～44歳	1159	25	102	289	303	236	204
45～49歳	1406	78	267	379	296	116	270
50～54歳	1389	239	360	294	124	43	329
55～59歳	1310	407	342	173	36	18	334
60～64歳	1168	499	256	61	9	7	336
65～69歳	1038	577	124	14	5	5	313
70～74歳	866	583	43	8	-	1	231
75～79歳	647	462	8	2	-	-	175
80～84歳	397	293	1	-	-	2	101
85歳以上	356	270	1	-	-	-	85

[横%表]

女	計	0人	1人	2人	3人	4人	不詳
年齢計	100.0	23.1	11.7	24.9	9.2	11.9	19.3
0～19歳	100.0	-	2.1	90.5	-	0.9	6.5
20～24歳	100.0	0.3	4.8	81.5	1.5	6.5	5.4
25～29歳	100.0	0.2	5.1	49.6	6.9	29.9	8.3
30～34歳	100.0	0.4	3.4	23.9	17.7	42.4	12.2
35～39歳	100.0	0.4	5.7	19.8	25.6	34.2	14.3
40～44歳	100.0	2.2	8.8	24.9	26.1	20.4	17.6
45～49歳	100.0	5.5	19.0	27.0	21.1	8.3	19.2
50～54歳	100.0	17.2	25.9	21.2	8.9	3.1	23.7
55～59歳	100.0	31.1	26.1	13.2	2.7	1.4	25.5
60～64歳	100.0	42.7	21.9	5.2	0.8	0.6	28.8
65～69歳	100.0	55.6	11.9	1.3	0.5	0.5	30.2
70～74歳	100.0	67.3	5.0	0.9	-	0.1	26.7
75～79歳	100.0	71.4	1.2	0.3	-	-	27.0
80～84歳	100.0	73.8	0.3	-	-	0.5	25.4
85歳以上	100.0	75.8	0.3	-	-	-	23.9

[縦%表]

女	計	0人	1人	2人	3人	4人	不詳
年齢計	100.0	100.0	100.0	100.0	100.0	100.0	100.0
0～19歳	2.9	-	0.5	10.5	-	0.2	1.0
20～24歳	7.8	0.1	3.2	25.5	1.2	4.2	2.2
25～29歳	8.9	0.1	3.9	17.8	6.7	22.4	3.9
30～34歳	7.9	0.1	2.3	7.6	15.2	28.1	5.0
35～39歳	7.2	0.1	3.6	5.8	20.3	20.8	5.4
40～44歳	7.8	0.7	5.9	7.8	22.2	13.3	7.1
45～49歳	9.4	2.3	15.4	10.2	21.7	6.5	9.4
50～54歳	9.3	6.9	20.7	7.9	9.1	2.4	11.4
55～59歳	8.8	11.8	19.7	4.7	2.6	1.0	11.6
60～64歳	7.8	14.5	14.7	1.6	0.7	0.4	11.7
65～69歳	7.0	16.7	7.1	0.4	0.4	0.3	10.9
70～74歳	5.8	16.9	2.5	0.2	-	0.1	8.0
75～79歳	4.3	13.4	0.5	0.1	-	-	6.1
80～84歳	2.7	8.5	0.1	-	-	0.1	3.5
85歳以上	2.4	7.8	0.1	-	-	-	3.0

28. 親との同居×年齢(5歳階級)×性別

男女計	計	両親とも同居	父親のみ同居	母親のみ同居	両親とも別居	両親とも死亡	不詳
年齢計	28767	4655	353	1724	10190	7781	4064
0～19歳	829	611	21	50	127	-	20
20～24歳	2265	1512	51	163	481	5	53
25～29歳	2515	1098	39	167	1071	12	128
30～34歳	2371	517	32	134	1489	20	179
35～39歳	2195	331	22	128	1482	44	188
40～44歳	2336	263	44	168	1468	138	255
45～49歳	2799	175	51	245	1587	387	354
50～54歳	2822	105	48	254	1156	804	455
55～59歳	2559	29	25	216	682	1124	483
60～64歳	2271	12	11	102	390	1250	506
65～69歳	1996	2	8	63	175	1254	494
70～74歳	1618	-	1	25	61	1128	403
75～79歳	1042	-	-	9	11	755	267
80～84歳	639	-	-	-	5	471	163
85歳以上	510	-	-	-	5	389	116

[横%表]

男女計	計	両親とも同居	父親のみ同居	母親のみ同居	両親とも別居	両親とも死亡	不詳
年齢計	100.0	16.2	1.2	6.0	35.4	27.0	14.1
0～19歳	100.0	73.7	2.5	6.0	15.3	-	2.4
20～24歳	100.0	66.8	2.3	7.2	21.2	0.2	2.3
25～29歳	100.0	43.7	1.6	6.6	42.6	0.5	5.1
30～34歳	100.0	21.8	1.3	5.7	62.8	0.8	7.5
35～39歳	100.0	15.1	1.0	5.8	67.5	2.0	8.6
40～44歳	100.0	11.3	1.9	7.2	62.8	5.9	10.9
45～49歳	100.0	6.3	1.8	8.8	56.7	13.8	12.6
50～54歳	100.0	3.7	1.7	9.0	41.0	28.5	16.1
55～59歳	100.0	1.1	1.0	8.4	26.7	43.9	18.9
60～64歳	100.0	0.5	0.5	4.5	17.2	55.0	22.3
65～69歳	100.0	0.1	0.4	3.2	8.8	62.8	24.7
70～74歳	100.0	-	0.1	1.5	3.8	69.7	24.9
75～79歳	100.0	-	-	0.9	1.1	72.5	25.6
80～84歳	100.0	-	-	-	0.8	73.7	25.5
85歳以上	100.0	-	-	-	1.0	76.3	22.7

[縦%表]

男女計	計	両親とも同居	父親のみ同居	母親のみ同居	両親とも別居	両親とも死亡	不詳
年齢計	100.0	100.0	100.0	100.0	100.0	100.0	100.0
0～19歳	2.9	13.1	5.9	2.9	1.2	-	0.5
20～24歳	7.9	32.5	14.4	9.5	4.7	0.1	1.3
25～29歳	8.7	23.6	11.0	9.7	10.5	0.2	3.1
30～34歳	8.2	11.1	9.1	7.8	14.6	0.3	4.4
35～39歳	7.6	7.1	6.2	7.4	14.5	0.6	4.6
40～44歳	8.1	5.6	12.5	9.7	14.4	1.8	6.3
45～49歳	9.7	3.8	14.4	14.2	15.6	5.0	8.7
50～54歳	9.8	2.3	13.6	14.7	11.3	10.3	11.2
55～59歳	8.9	0.6	7.1	12.5	6.7	14.4	11.9
60～64歳	7.9	0.3	3.1	5.9	3.8	16.1	12.5
65～69歳	6.9	0.0	2.3	3.7	1.7	16.1	12.2
70～74歳	5.6	-	0.3	1.5	0.6	14.5	9.9
75～79歳	3.6	-	-	0.5	0.1	9.7	6.6
80～84歳	2.2	-	-	-	0.0	6.1	4.0
85歳以上	1.8	-	-	-	0.0	5.0	2.9

28. 親との同別居×年齢(5歳階級)×性別(続)

男	計	両親とも同居	父親のみ同居	母親のみ同居	両親とも別居	両親とも死亡	不詳
年齢計	13853	2609	227	1113	4597	3480	1827
0～19歳	398	283	11	20	72	-	12
20～24歳	1105	749	20	66	239	-	31
25～29歳	1184	559	19	80	465	5	56
30～34歳	1195	322	25	92	677	11	68
35～39歳	1115	232	19	78	694	16	76
40～44歳	1177	197	28	119	675	57	101
45～49歳	1393	142	36	176	698	190	151
50～54歳	1433	91	36	179	543	381	203
55～59歳	1249	22	19	156	281	540	231
60～64歳	1103	10	8	75	150	611	249
65～69歳	958	2	5	48	72	590	241
70～74歳	752	-	1	17	22	507	205
75～79歳	395	-	-	7	3	280	105
80～84歳	242	-	-	-	2	173	67
85歳以上	154	-	-	-	4	119	31

[横%表]

男	計	両親とも同居	父親のみ同居	母親のみ同居	両親とも別居	両親とも死亡	不詳
年齢計	100.0	18.8	1.6	8.0	33.2	25.1	13.2
0～19歳	100.0	71.1	2.8	5.0	18.1	-	3.0
20～24歳	100.0	67.8	1.8	6.0	21.6	-	2.8
25～29歳	100.0	47.2	1.6	6.8	39.3	0.4	4.7
30～34歳	100.0	26.9	2.1	7.7	56.7	0.9	5.7
35～39歳	100.0	20.8	1.7	7.0	62.2	1.4	6.8
40～44歳	100.0	16.7	2.4	10.1	57.3	4.8	8.6
45～49歳	100.0	10.2	2.6	12.6	50.1	13.6	10.8
50～54歳	100.0	6.4	2.5	12.5	37.9	26.6	14.2
55～59歳	100.0	1.8	1.5	12.5	22.5	43.2	18.5
60～64歳	100.0	0.9	0.7	6.8	13.6	55.4	22.6
65～69歳	100.0	0.2	0.5	5.0	7.5	61.6	25.2
70～74歳	100.0	-	0.1	2.3	2.9	67.4	27.3
75～79歳	100.0	-	-	1.8	0.8	70.9	26.6
80～84歳	100.0	-	-	-	0.8	71.5	27.7
85歳以上	100.0	-	-	-	2.6	77.3	20.1

[縦%表]

男	計	両親とも同居	父親のみ同居	母親のみ同居	両親とも別居	両親とも死亡	不詳
年齢計	100.0	100.0	100.0	100.0	100.0	100.0	100.0
0～19歳	2.9	10.8	4.8	1.8	1.6	-	0.7
20～24歳	8.0	28.7	8.8	5.9	5.2	-	1.7
25～29歳	8.5	21.4	8.4	7.2	10.1	0.1	3.1
30～34歳	8.6	12.3	11.0	8.3	14.7	0.3	3.7
35～39歳	8.0	8.9	8.4	7.0	15.1	0.5	4.2
40～44歳	8.5	7.6	12.3	10.7	14.7	1.6	5.5
45～49歳	10.1	5.4	15.9	15.8	15.2	5.5	8.3
50～54歳	10.3	3.5	15.9	16.1	11.8	10.9	11.1
55～59歳	9.0	0.8	8.4	14.0	6.1	15.5	12.6
60～64歳	8.0	0.4	3.5	6.7	3.3	17.6	13.6
65～69歳	6.9	0.1	2.2	4.3	1.6	17.0	13.2
70～74歳	5.4	-	0.4	1.5	0.5	14.6	11.2
75～79歳	2.9	-	-	0.6	0.1	8.0	5.7
80～84歳	1.7	-	-	-	0.0	5.0	3.7
85歳以上	1.1	-	-	-	0.1	3.4	1.7

28. 親との同別居×年齢(5歳階級)×性別(続)

女	計	両親とも同居	父親のみ同居	母親のみ同居	両親とも別居	両親とも死亡	不詳
年齢計	14914	2046	126	611	5593	4301	2237
0～19歳	431	328	10	30	55	-	8
20～24歳	1160	763	31	97	242	5	22
25～29歳	1331	539	20	87	606	7	72
30～34歳	1176	195	7	42	812	9	111
35～39歳	1080	99	3	50	788	28	112
40～44歳	1159	66	16	49	793	81	154
45～49歳	1406	33	15	69	889	197	203
50～54歳	1389	14	12	75	613	423	252
55～59歳	1310	7	6	60	401	584	252
60～64歳	1168	2	3	27	240	639	257
65～69歳	1038	-	3	15	103	664	253
70～74歳	866	-	-	8	39	621	198
75～79歳	647	-	-	2	8	475	162
80～84歳	397	-	-	-	3	298	96
85歳以上	356	-	-	-	1	270	85

[横%表]

女	計	両親とも同居	父親のみ同居	母親のみ同居	両親とも別居	両親とも死亡	不詳
年齢計	100.0	13.7	0.8	4.1	37.5	28.8	15.0
0～19歳	100.0	76.1	2.3	7.0	12.8	-	1.9
20～24歳	100.0	65.8	2.7	8.4	20.9	0.4	1.9
25～29歳	100.0	40.5	1.5	6.5	45.5	0.5	5.4
30～34歳	100.0	16.6	0.6	3.6	69.0	0.8	9.4
35～39歳	100.0	9.2	0.3	4.6	73.0	2.6	10.4
40～44歳	100.0	5.7	1.4	4.2	68.4	7.0	13.3
45～49歳	100.0	2.3	1.1	4.9	63.2	14.0	14.4
50～54歳	100.0	1.0	0.9	5.4	44.1	30.5	18.1
55～59歳	100.0	0.5	0.5	4.6	30.6	44.6	19.2
60～64歳	100.0	0.2	0.3	2.3	20.5	54.7	22.0
65～69歳	100.0	-	0.3	1.4	9.9	64.0	24.4
70～74歳	100.0	-	-	0.9	4.5	71.7	22.9
75～79歳	100.0	-	-	0.3	1.2	73.4	25.0
80～84歳	100.0	-	-	-	0.8	75.1	24.2
85歳以上	100.0	-	-	-	0.3	75.8	23.9

[縦%表]

女	計	両親とも同居	父親のみ同居	母親のみ同居	両親とも別居	両親とも死亡	不詳
年齢計	100.0	100.0	100.0	100.0	100.0	100.0	100.0
0～19歳	2.9	16.0	7.9	4.9	1.0	-	0.4
20～24歳	7.8	37.3	24.6	15.9	4.3	0.1	1.0
25～29歳	8.9	26.3	15.9	14.2	10.8	0.2	3.2
30～34歳	7.9	9.5	5.6	6.9	14.5	0.2	5.0
35～39歳	7.2	4.8	2.4	8.2	14.1	0.7	5.0
40～44歳	7.8	3.2	12.7	8.0	14.2	1.9	6.9
45～49歳	9.4	1.6	11.9	11.3	15.9	4.6	9.1
50～54歳	9.3	0.7	9.5	12.3	11.0	9.8	11.3
55～59歳	8.8	0.3	4.8	9.8	7.2	13.6	11.3
60～64歳	7.8	0.1	2.4	4.4	4.3	14.9	11.5
65～69歳	7.0	-	2.4	2.5	1.8	15.4	11.3
70～74歳	5.8	-	-	1.3	0.7	14.4	8.9
75～79歳	4.3	-	-	0.3	0.1	11.0	7.2
80～84歳	2.7	-	-	-	0.1	6.9	4.3
85歳以上	2.4	-	-	-	0.0	6.3	3.8

29. 有配偶者の親との同別居×年齢(5歳階級)×性別

男女計	計	両親とも同居	父親のみ同居	母親のみ同居	両親とも別居	両親とも死亡	不詳
年齢計	19031	691	152	872	8536	5755	3025
0～19歳	14	1	-	-	10	-	3
20～24歳	175	8	1	4	143	1	18
25～29歳	954	63	1	12	786	8	84
30～34歳	1599	99	10	38	1297	12	143
35～39歳	1728	144	8	51	1325	40	160
40～44歳	1940	136	27	91	1340	117	229
45～49歳	2393	121	32	146	1455	336	303
50～54歳	2449	86	35	190	1053	706	379
55～59歳	2197	21	20	173	599	977	407
60～64歳	1911	10	10	88	338	1071	394
65～69歳	1574	2	7	51	141	994	379
70～74歳	1144	-	1	21	39	805	278
75～79歳	588	-	-	7	5	425	151
80～84歳	264	-	-	-	3	187	74
85歳以上	101	-	-	-	2	76	23

[横%表]

男女計	計	両親とも同居	父親のみ同居	母親のみ同居	両親とも別居	両親とも死亡	不詳
年齢計	100.0	3.6	0.8	4.6	44.9	30.2	15.9
0～19歳	100.0	7.1	-	-	71.4	-	21.4
20～24歳	100.0	4.6	0.6	2.3	81.7	0.6	10.3
25～29歳	100.0	6.6	0.1	1.3	82.4	0.8	8.8
30～34歳	100.0	6.2	0.6	2.4	81.1	0.8	8.9
35～39歳	100.0	8.3	0.5	3.0	76.7	2.3	9.3
40～44歳	100.0	7.0	1.4	4.7	69.1	6.0	11.8
45～49歳	100.0	5.1	1.3	6.1	60.8	14.0	12.7
50～54歳	100.0	3.5	1.4	7.8	43.0	28.8	15.5
55～59歳	100.0	1.0	0.9	7.9	27.3	44.5	18.5
60～64歳	100.0	0.5	0.5	4.6	17.7	56.0	20.6
65～69歳	100.0	0.1	0.4	3.2	9.0	63.2	24.1
70～74歳	100.0	-	0.1	1.8	3.4	70.4	24.3
75～79歳	100.0	-	-	1.2	0.9	72.3	25.7
80～84歳	100.0	-	-	-	1.1	70.8	28.0
85歳以上	100.0	-	-	-	2.0	75.2	22.8

[縦%表]

男女計	計	両親とも同居	父親のみ同居	母親のみ同居	両親とも別居	両親とも死亡	不詳
年齢計	100.0	100.0	100.0	100.0	100.0	100.0	100.0
0～19歳	0.1	0.1	-	-	0.1	-	0.1
20～24歳	0.9	1.2	0.7	0.5	1.7	0.0	0.6
25～29歳	5.0	9.1	0.7	1.4	9.2	0.1	2.8
30～34歳	8.4	14.3	6.6	4.4	15.2	0.2	4.7
35～39歳	9.1	20.8	5.3	5.8	15.5	0.7	5.3
40～44歳	10.2	19.7	17.8	10.4	15.7	2.0	7.6
45～49歳	12.6	17.5	21.1	16.7	17.0	5.8	10.0
50～54歳	12.9	12.4	23.0	21.8	12.3	12.3	12.5
55～59歳	11.5	3.0	13.2	19.8	7.0	17.0	13.5
60～64歳	10.0	1.4	6.6	10.1	4.0	18.6	13.0
65～69歳	8.3	0.3	4.6	5.8	1.7	17.3	12.5
70～74歳	6.0	-	0.7	2.4	0.5	14.0	9.2
75～79歳	3.1	-	-	0.8	0.1	7.4	5.0
80～84歳	1.4	-	-	-	0.0	3.2	2.4
85歳以上	0.5	-	-	-	0.0	1.3	0.8

29. 有配偶者の親との同別居×年齢(5歳階級)×性別(続)

男	計	両親とも同居	父親のみ同居	母親のみ同居	両親とも別居	両親とも死亡	不詳
年齢計	9617	561	119	650	3738	3039	1510
0～19歳	5	1	-	-	4	-	-
20～24歳	65	5	-	2	50	-	8
25～29歳	371	43	-	7	295	3	23
30～34歳	725	80	9	25	559	7	45
35～39歳	829	114	8	34	599	14	60
40～44歳	925	110	17	63	601	46	88
45～49歳	1164	103	26	109	637	163	126
50～54歳	1268	77	29	137	505	349	171
55～59歳	1121	17	17	138	257	485	207
60～64歳	1001	9	8	70	139	555	220
65～69歳	864	2	4	43	68	533	214
70～74歳	667	-	1	16	19	450	181
75～79歳	336	-	-	6	2	241	87
80～84歳	198	-	-	-	1	136	61
85歳以上	78	-	-	-	2	57	19

[横%表]

男	計	両親とも同居	父親のみ同居	母親のみ同居	両親とも別居	両親とも死亡	不詳
年齢計	100.0	5.8	1.2	6.8	38.9	31.6	15.7
0～19歳	100.0	20.0	-	-	80.0	-	-
20～24歳	100.0	7.7	-	3.1	76.9	-	12.3
25～29歳	100.0	11.6	-	1.9	79.5	0.8	6.2
30～34歳	100.0	11.0	1.2	3.4	77.1	1.0	6.2
35～39歳	100.0	13.8	1.0	4.1	72.3	1.7	7.2
40～44歳	100.0	11.9	1.8	6.8	65.0	5.0	9.5
45～49歳	100.0	8.8	2.2	9.4	54.7	14.0	10.8
50～54歳	100.0	6.1	2.3	10.8	39.8	27.5	13.5
55～59歳	100.0	1.5	1.5	12.3	22.9	43.3	18.5
60～64歳	100.0	0.9	0.8	7.0	13.9	55.4	22.0
65～69歳	100.0	0.2	0.5	5.0	7.9	61.7	24.8
70～74歳	100.0	-	0.1	2.4	2.8	67.5	27.1
75～79歳	100.0	-	-	1.8	0.6	71.7	25.9
80～84歳	100.0	-	-	-	0.5	68.7	30.8
85歳以上	100.0	-	-	-	2.6	73.1	24.4

[縦%表]

男	計	両親とも同居	父親のみ同居	母親のみ同居	両親とも別居	両親とも死亡	不詳
年齢計	100.0	100.0	100.0	100.0	100.0	100.0	100.0
0～19歳	0.1	0.2	-	-	0.1	-	-
20～24歳	0.7	0.9	-	0.3	1.3	-	0.5
25～29歳	3.9	7.7	-	1.1	7.9	0.1	1.5
30～34歳	7.5	14.3	7.6	3.8	15.0	0.2	3.0
35～39歳	8.6	20.3	6.7	5.2	16.0	0.5	4.0
40～44歳	9.6	19.6	14.3	9.7	16.1	1.5	5.8
45～49歳	12.1	18.4	21.8	16.8	17.0	5.4	8.3
50～54歳	13.2	13.7	24.4	21.1	13.5	11.5	11.3
55～59歳	11.7	3.0	14.3	21.2	6.9	16.0	13.7
60～64歳	10.4	1.6	6.7	10.8	3.7	18.3	14.6
65～69歳	9.0	0.4	3.4	6.6	1.8	17.5	14.2
70～74歳	6.9	-	0.8	2.5	0.5	14.8	12.0
75～79歳	3.5	-	-	0.9	0.1	7.9	5.8
80～84歳	2.1	-	-	-	0.0	4.5	4.0
85歳以上	0.8	-	-	-	0.1	1.9	1.3

29. 有配偶者の親との同居×年齢(5歳階級)×性別(続)

女	計	両親とも同居	父親のみ同居	母親のみ同居	両親とも別居	両親とも死亡	不詳
年齢計	9414	130	33	222	4798	2716	1515
0～19歳	9	-	-	-	6	-	3
20～24歳	110	3	1	2	93	1	10
25～29歳	583	20	1	5	491	5	61
30～34歳	874	19	1	13	738	5	98
35～39歳	899	30	-	17	726	26	100
40～44歳	1015	26	10	28	739	71	141
45～49歳	1229	18	6	37	818	173	177
50～54歳	1181	9	6	53	548	357	208
55～59歳	1076	4	3	35	342	492	200
60～64歳	910	1	2	18	199	516	174
65～69歳	710	-	3	8	73	461	165
70～74歳	477	-	-	5	20	355	97
75～79歳	252	-	-	1	3	184	64
80～84歳	66	-	-	-	2	51	13
85歳以上	23	-	-	-	-	19	4

[横%表]

女	計	両親とも同居	父親のみ同居	母親のみ同居	両親とも別居	両親とも死亡	不詳
年齢計	100.0	1.4	0.4	2.4	51.0	28.9	16.1
0～19歳	100.0	-	-	-	66.7	-	33.3
20～24歳	100.0	2.7	0.9	1.8	84.5	0.9	9.1
25～29歳	100.0	3.4	0.2	0.9	84.2	0.9	10.5
30～34歳	100.0	2.2	0.1	1.5	84.4	0.6	11.2
35～39歳	100.0	3.3	-	1.9	80.8	2.9	11.1
40～44歳	100.0	2.6	1.0	2.8	72.8	7.0	13.9
45～49歳	100.0	1.5	0.5	3.0	66.6	14.1	14.4
50～54歳	100.0	0.8	0.5	4.5	46.4	30.2	17.6
55～59歳	100.0	0.4	0.3	3.3	31.8	45.7	18.6
60～64歳	100.0	0.1	0.2	2.0	21.9	56.7	19.1
65～69歳	100.0	-	0.4	1.1	10.3	64.9	23.2
70～74歳	100.0	-	-	1.0	4.2	74.4	20.3
75～79歳	100.0	-	-	0.4	1.2	73.0	25.4
80～84歳	100.0	-	-	-	3.0	77.3	19.7
85歳以上	100.0	-	-	-	-	82.6	17.4

[縦%表]

女	計	両親とも同居	父親のみ同居	母親のみ同居	両親とも別居	両親とも死亡	不詳
年齢計	100.0	100.0	100.0	100.0	100.0	100.0	100.0
0～19歳	0.1	-	-	-	0.1	-	0.2
20～24歳	1.2	2.3	3.0	0.9	1.9	0.0	0.7
25～29歳	6.2	15.4	3.0	2.3	10.2	0.2	4.0
30～34歳	9.3	14.6	3.0	5.9	15.4	0.2	6.5
35～39歳	9.5	23.1	-	7.7	15.1	1.0	6.6
40～44歳	10.8	20.0	30.3	12.6	15.4	2.6	9.3
45～49歳	13.1	13.8	18.2	16.7	17.0	6.4	11.7
50～54歳	12.5	6.9	18.2	23.9	11.4	13.1	13.7
55～59歳	11.4	3.1	9.1	15.8	7.1	18.1	13.2
60～64歳	9.7	0.8	6.1	8.1	4.1	19.0	11.5
65～69歳	7.5	-	9.1	3.6	1.5	17.0	10.9
70～74歳	5.1	-	-	2.3	0.4	13.1	6.4
75～79歳	2.7	-	-	0.5	0.1	6.8	4.2
80～84歳	0.7	-	-	-	0.0	1.9	0.9
85歳以上	0.2	-	-	-	-	0.7	0.3

30. 配偶者の親との同別居×年齢(5歳階級)×性別

男女計	計	非該当	両親とも同居	父親のみ同居	母親のみ同居	両親とも別居	両親とも死亡	不詳
年齢計	28767	10094	659	145	860	8412	5670	2927
0～19歳	829	818	2	-	-	8	-	1
20～24歳	2265	2090	18	-	2	136	1	18
25～29歳	2515	1576	71	7	23	754	8	76
30～34歳	2371	792	119	8	45	1261	21	125
35～39歳	2195	483	128	17	76	1287	47	157
40～44歳	2336	440	131	21	91	1292	150	211
45～49歳	2799	457	109	36	179	1304	408	306
50～54歳	2822	433	53	28	153	1096	684	375
55～59歳	2559	408	23	14	141	621	950	402
60～64歳	2271	391	3	5	89	372	1006	405
65～69歳	1996	452	2	8	35	182	937	380
70～74歳	1618	487	-	1	18	77	788	247
75～79歳	1042	466	-	-	7	15	415	139
80～84歳	639	386	-	-	-	4	180	69
85歳以上	510	415	-	-	1	3	75	16

[横%表]

男女計	計	非該当	両親とも同居	父親のみ同居	母親のみ同居	両親とも別居	両親とも死亡	不詳
年齢計	100.0	35.1	2.3	0.5	3.0	29.2	19.7	10.2
0～19歳	100.0	98.7	0.2	-	-	1.0	-	0.1
20～24歳	100.0	92.3	0.8	-	0.1	6.0	0.0	0.8
25～29歳	100.0	62.7	2.8	0.3	0.9	30.0	0.3	3.0
30～34歳	100.0	33.4	5.0	0.3	1.9	53.2	0.9	5.3
35～39歳	100.0	22.0	5.8	0.8	3.5	58.6	2.1	7.2
40～44歳	100.0	18.8	5.6	0.9	3.9	55.3	6.4	9.0
45～49歳	100.0	16.3	3.9	1.3	6.4	46.6	14.6	10.9
50～54歳	100.0	15.3	1.9	1.0	5.4	38.8	24.2	13.3
55～59歳	100.0	15.9	0.9	0.5	5.5	24.3	37.1	15.7
60～64歳	100.0	17.2	0.1	0.2	3.9	16.4	44.3	17.8
65～69歳	100.0	22.6	0.1	0.4	1.8	9.1	46.9	19.0
70～74歳	100.0	30.1	-	0.1	1.1	4.8	48.7	15.3
75～79歳	100.0	44.7	-	-	0.7	1.4	39.8	13.3
80～84歳	100.0	60.4	-	-	-	0.6	28.2	10.8
85歳以上	100.0	81.4	-	-	0.2	0.6	14.7	3.1

[縦%表]

男女計	計	非該当	両親とも同居	父親のみ同居	母親のみ同居	両親とも別居	両親とも死亡	不詳
年齢計	100.0	100.0	100.0	100.0	100.0	100.0	100.0	100.0
0～19歳	2.9	8.1	0.3	-	-	0.1	-	0.0
20～24歳	7.9	20.7	2.7	-	0.2	1.6	0.0	0.6
25～29歳	8.7	15.6	10.8	4.8	2.7	9.0	0.1	2.6
30～34歳	8.2	7.8	18.1	5.5	5.2	15.0	0.4	4.3
35～39歳	7.6	4.8	19.4	11.7	8.8	15.3	0.8	5.4
40～44歳	8.1	4.4	19.9	14.5	10.6	15.4	2.6	7.2
45～49歳	9.7	4.5	16.5	24.8	20.8	15.5	7.2	10.5
50～54歳	9.8	4.3	8.0	19.3	17.8	13.0	12.1	12.8
55～59歳	8.9	4.0	3.5	9.7	16.4	7.4	16.8	13.7
60～64歳	7.9	3.9	0.5	3.4	10.3	4.4	17.7	13.8
65～69歳	6.9	4.5	0.3	5.5	4.1	2.2	16.5	13.0
70～74歳	5.6	4.8	-	0.7	2.1	0.9	13.9	8.4
75～79歳	3.6	4.6	-	-	0.8	0.2	7.3	4.7
80～84歳	2.2	3.8	-	-	-	0.0	3.2	2.4
85歳以上	1.8	4.1	-	-	0.1	0.0	1.3	0.5

30. 配偶者の親との同別居×年齢(5歳階級)×性別(続)

男	計	非該当	両親とも同居	父親のみ同居	母親のみ同居	両親とも別居	両親とも死亡	不詳
年齢計	13853	4443	126	30	224	4794	2711	1525
0～19歳	398	394	-	-	-	4	-	-
20～24歳	1105	1040	-	-	1	55	1	8
25～29歳	1184	822	15	1	4	296	4	42
30～34歳	1195	482	12	-	10	615	4	72
35～39歳	1115	296	27	2	12	678	16	84
40～44歳	1177	273	27	6	16	699	43	113
45～49歳	1393	260	22	5	43	770	123	170
50～54歳	1433	193	15	5	38	734	268	180
55～59歳	1249	160	6	4	41	422	414	202
60～64歳	1103	121	1	2	31	288	462	198
65～69歳	958	111	1	4	12	150	495	185
70～74歳	752	95	-	1	10	63	450	133
75～79歳	395	67	-	-	5	15	237	71
80～84歳	242	50	-	-	-	2	137	53
85歳以上	154	79	-	-	1	3	57	14

[横%表]

男	計	非該当	両親とも同居	父親のみ同居	母親のみ同居	両親とも別居	両親とも死亡	不詳
年齢計	100.0	32.1	0.9	0.2	1.6	34.6	19.6	11.0
0～19歳	100.0	99.0	-	-	-	1.0	-	-
20～24歳	100.0	94.1	-	-	0.1	5.0	0.1	0.7
25～29歳	100.0	69.4	1.3	0.1	0.3	25.0	0.3	3.5
30～34歳	100.0	40.3	1.0	-	0.8	51.5	0.3	6.0
35～39歳	100.0	26.5	2.4	0.2	1.1	60.8	1.4	7.5
40～44歳	100.0	23.2	2.3	0.5	1.4	59.4	3.7	9.6
45～49歳	100.0	18.7	1.6	0.4	3.1	55.3	8.8	12.2
50～54歳	100.0	13.5	1.0	0.3	2.7	51.2	18.7	12.6
55～59歳	100.0	12.8	0.5	0.3	3.3	33.8	33.1	16.2
60～64歳	100.0	11.0	0.1	0.2	2.8	26.1	41.9	18.0
65～69歳	100.0	11.6	0.1	0.4	1.3	15.7	51.7	19.3
70～74歳	100.0	12.6	-	0.1	1.3	8.4	59.8	17.7
75～79歳	100.0	17.0	-	-	1.3	3.8	60.0	18.0
80～84歳	100.0	20.7	-	-	-	0.8	56.6	21.9
85歳以上	100.0	51.3	-	-	0.6	1.9	37.0	9.1

[縦%表]

男	計	非該当	両親とも同居	父親のみ同居	母親のみ同居	両親とも別居	両親とも死亡	不詳
年齢計	100.0	100.0	100.0	100.0	100.0	100.0	100.0	100.0
0～19歳	2.9	8.9	-	-	-	0.1	-	-
20～24歳	8.0	23.4	-	-	0.4	1.1	0.0	0.5
25～29歳	8.5	18.5	11.9	3.3	1.8	6.2	0.1	2.8
30～34歳	8.6	10.8	9.5	-	4.5	12.8	0.1	4.7
35～39歳	8.0	6.7	21.4	6.7	5.4	14.1	0.6	5.5
40～44歳	8.5	6.1	21.4	20.0	7.1	14.6	1.6	7.4
45～49歳	10.1	5.9	17.5	16.7	19.2	16.1	4.5	11.1
50～54歳	10.3	4.3	11.9	16.7	17.0	15.3	9.9	11.8
55～59歳	9.0	3.6	4.8	13.3	18.3	8.8	15.3	13.2
60～64歳	8.0	2.7	0.8	6.7	13.8	6.0	17.0	13.0
65～69歳	6.9	2.5	0.8	13.3	5.4	3.1	18.3	12.1
70～74歳	5.4	2.1	-	3.3	4.5	1.3	16.6	8.7
75～79歳	2.9	1.5	-	-	2.2	0.3	8.7	4.7
80～84歳	1.7	1.1	-	-	-	0.0	5.1	3.5
85歳以上	1.1	1.8	-	-	0.4	0.1	2.1	0.9

30. 配偶者の親との同居×年齢(5歳階級)×性別(続)

女	計	非該当	両親とも同居	父親のみ同居	母親のみ同居	両親とも別居	両親とも死亡	不詳
年齢計	14914	5651	533	115	636	3618	2959	1402
0～19歳	431	424	2	-	-	4	-	1
20～24歳	1160	1050	18	-	1	81	-	10
25～29歳	1331	754	56	6	19	458	4	34
30～34歳	1176	310	107	8	35	646	17	53
35～39歳	1080	187	101	15	64	609	31	73
40～44歳	1159	167	104	15	75	593	107	98
45～49歳	1406	197	87	31	136	534	285	136
50～54歳	1389	240	38	23	115	362	416	195
55～59歳	1310	248	17	10	100	199	536	200
60～64歳	1168	270	2	3	58	84	544	207
65～69歳	1038	341	1	4	23	32	442	195
70～74歳	866	392	-	-	8	14	338	114
75～79歳	647	399	-	-	2	-	178	68
80～84歳	397	336	-	-	-	2	43	16
85歳以上	356	336	-	-	-	-	18	2

[横%表]

女	計	非該当	両親とも同居	父親のみ同居	母親のみ同居	両親とも別居	両親とも死亡	不詳
年齢計	100.0	37.9	3.6	0.8	4.3	24.3	19.8	9.4
0～19歳	100.0	98.4	0.5	-	-	0.9	-	0.2
20～24歳	100.0	90.5	1.6	-	0.1	7.0	-	0.9
25～29歳	100.0	56.6	4.2	0.5	1.4	34.4	0.3	2.6
30～34歳	100.0	26.4	9.1	0.7	3.0	54.9	1.4	4.5
35～39歳	100.0	17.3	9.4	1.4	5.9	56.4	2.9	6.8
40～44歳	100.0	14.4	9.0	1.3	6.5	51.2	9.2	8.5
45～49歳	100.0	14.0	6.2	2.2	9.7	38.0	20.3	9.7
50～54歳	100.0	17.3	2.7	1.7	8.3	26.1	29.9	14.0
55～59歳	100.0	18.9	1.3	0.8	7.6	15.2	40.9	15.3
60～64歳	100.0	23.1	0.2	0.3	5.0	7.2	46.6	17.7
65～69歳	100.0	32.9	0.1	0.4	2.2	3.1	42.6	18.8
70～74歳	100.0	45.3	-	-	0.9	1.6	39.0	13.2
75～79歳	100.0	61.7	-	-	0.3	-	27.5	10.5
80～84歳	100.0	84.6	-	-	-	0.5	10.8	4.0
85歳以上	100.0	94.4	-	-	-	-	5.1	0.6

[縦%表]

女	計	非該当	両親とも同居	父親のみ同居	母親のみ同居	両親とも別居	両親とも死亡	不詳
年齢計	100.0	100.0	100.0	100.0	100.0	100.0	100.0	100.0
0～19歳	2.9	7.5	0.4	-	-	0.1	-	0.1
20～24歳	7.8	18.6	3.4	-	0.2	2.2	-	0.7
25～29歳	8.9	13.3	10.5	5.2	3.0	12.7	0.1	2.4
30～34歳	7.9	5.5	20.1	7.0	5.5	17.9	0.6	3.8
35～39歳	7.2	3.3	18.9	13.0	10.1	16.8	1.0	5.2
40～44歳	7.8	3.0	19.5	13.0	11.8	16.4	3.6	7.0
45～49歳	9.4	3.5	16.3	27.0	21.4	14.8	9.6	9.7
50～54歳	9.3	4.2	7.1	20.0	18.1	10.0	14.1	13.9
55～59歳	8.8	4.4	3.2	8.7	15.7	5.5	18.1	14.3
60～64歳	7.8	4.8	0.4	2.6	9.1	2.3	18.4	14.8
65～69歳	7.0	6.0	0.2	3.5	3.6	0.9	14.9	13.9
70～74歳	5.8	6.9	-	-	1.3	0.4	11.4	8.1
75～79歳	4.3	7.1	-	-	0.3	-	6.0	4.9
80～84歳	2.7	5.9	-	-	-	0.1	1.5	1.1
85歳以上	2.4	5.9	-	-	-	-	0.6	0.1

31. 有配偶者の親との同別居と自分の離家経験×年齢(5歳階級)×性別

男女計	計	親と同居で離家 経験あり	親と同居で離家 経験なし	親と別居	両親とも死亡	不詳
年齢計	19031	898	672	8536	5755	3170
0～19歳	14	-	1	10	-	3
20～24歳	175	7	6	143	1	18
25～29歳	954	37	32	786	8	91
30～34歳	1599	84	51	1297	12	155
35～39歳	1728	131	56	1325	40	176
40～44歳	1940	142	93	1340	117	248
45～49歳	2393	148	118	1455	336	336
50～54歳	2449	166	127	1053	706	397
55～59歳	2197	102	86	599	977	433
60～64歳	1911	47	51	338	1071	404
65～69歳	1574	19	39	141	994	381
70～74歳	1144	12	9	39	805	279
75～79歳	588	3	3	5	425	152
80～84歳	264	-	-	3	187	74
85歳以上	101	-	-	2	76	23

[横%表]

男女計	計	親と同居で離家 経験あり	親と同居で離家 経験なし	親と別居	両親とも死亡	不詳
年齢計	100.0	4.7	3.5	44.9	30.2	16.7
0～19歳	100.0	-	7.1	71.4	-	21.4
20～24歳	100.0	4.0	3.4	81.7	0.6	10.3
25～29歳	100.0	3.9	3.4	82.4	0.8	9.5
30～34歳	100.0	5.3	3.2	81.1	0.8	9.7
35～39歳	100.0	7.6	3.2	76.7	2.3	10.2
40～44歳	100.0	7.3	4.8	69.1	6.0	12.8
45～49歳	100.0	6.2	4.9	60.8	14.0	14.0
50～54歳	100.0	6.8	5.2	43.0	28.8	16.2
55～59歳	100.0	4.6	3.9	27.3	44.5	19.7
60～64歳	100.0	2.5	2.7	17.7	56.0	21.1
65～69歳	100.0	1.2	2.5	9.0	63.2	24.2
70～74歳	100.0	1.0	0.8	3.4	70.4	24.4
75～79歳	100.0	0.5	0.5	0.9	72.3	25.9
80～84歳	100.0	-	-	1.1	70.8	28.0
85歳以上	100.0	-	-	2.0	75.2	22.8

[縦%表]

男女計	計	親と同居で離家 経験あり	親と同居で離家 経験なし	親と別居	両親とも死亡	不詳
年齢計	100.0	100.0	100.0	100.0	100.0	100.0
0～19歳	0.1	-	0.1	0.1	-	0.1
20～24歳	0.9	0.8	0.9	1.7	0.0	0.6
25～29歳	5.0	4.1	4.8	9.2	0.1	2.9
30～34歳	8.4	9.4	7.6	15.2	0.2	4.9
35～39歳	9.1	14.6	8.3	15.5	0.7	5.6
40～44歳	10.2	15.8	13.8	15.7	2.0	7.8
45～49歳	12.6	16.5	17.6	17.0	5.8	10.6
50～54歳	12.9	18.5	18.9	12.3	12.3	12.5
55～59歳	11.5	11.4	12.8	7.0	17.0	13.7
60～64歳	10.0	5.2	7.6	4.0	18.6	12.7
65～69歳	8.3	2.1	5.8	1.7	17.3	12.0
70～74歳	6.0	1.3	1.3	0.5	14.0	8.8
75～79歳	3.1	0.3	0.4	0.1	7.4	4.8
80～84歳	1.4	-	-	0.0	3.2	2.3
85歳以上	0.5	-	-	0.0	1.3	0.7

31. 有配偶者の親との同別居と自分の離家経験×年齢(5歳階級)×性別(続)

男	計	親と同居で離家 経験あり	親と同居で離家 経験なし	親と別居	両親とも死亡	不詳
年齢計	9617	664	543	3738	3039	1633
0～19歳	5	-	1	4	-	-
20～24歳	65	2	5	50	-	8
25～29歳	371	21	25	295	3	27
30～34歳	725	64	40	559	7	55
35～39歳	829	98	45	599	14	73
40～44歳	925	101	72	601	46	105
45～49歳	1164	111	99	637	163	154
50～54歳	1268	123	105	505	349	186
55～59歳	1121	82	67	257	485	230
60～64歳	1001	36	42	139	555	229
65～69歳	864	16	31	68	533	216
70～74歳	667	8	8	19	450	182
75～79歳	336	2	3	2	241	88
80～84歳	198	-	-	1	136	61
85歳以上	78	-	-	2	57	19

[横%表]

男	計	親と同居で離家 経験あり	親と同居で離家 経験なし	親と別居	両親とも死亡	不詳
年齢計	100.0	6.9	5.6	38.9	31.6	17.0
0～19歳	100.0	-	20.0	80.0	-	-
20～24歳	100.0	3.1	7.7	76.9	-	12.3
25～29歳	100.0	5.7	6.7	79.5	0.8	7.3
30～34歳	100.0	8.8	5.5	77.1	1.0	7.6
35～39歳	100.0	11.8	5.4	72.3	1.7	8.8
40～44歳	100.0	10.9	7.8	65.0	5.0	11.4
45～49歳	100.0	9.5	8.5	54.7	14.0	13.2
50～54歳	100.0	9.7	8.3	39.8	27.5	14.7
55～59歳	100.0	7.3	6.0	22.9	43.3	20.5
60～64歳	100.0	3.6	4.2	13.9	55.4	22.9
65～69歳	100.0	1.9	3.6	7.9	61.7	25.0
70～74歳	100.0	1.2	1.2	2.8	67.5	27.3
75～79歳	100.0	0.6	0.9	0.6	71.7	26.2
80～84歳	100.0	-	-	0.5	68.7	30.8
85歳以上	100.0	-	-	2.6	73.1	24.4

[縦%表]

男	計	親と同居で離家 経験あり	親と同居で離家 経験なし	親と別居	両親とも死亡	不詳
年齢計	100.0	100.0	100.0	100.0	100.0	100.0
0～19歳	0.1	-	0.2	0.1	-	-
20～24歳	0.7	0.3	0.9	1.3	-	0.5
25～29歳	3.9	3.2	4.6	7.9	0.1	1.7
30～34歳	7.5	9.6	7.4	15.0	0.2	3.4
35～39歳	8.6	14.8	8.3	16.0	0.5	4.5
40～44歳	9.6	15.2	13.3	16.1	1.5	6.4
45～49歳	12.1	16.7	18.2	17.0	5.4	9.4
50～54歳	13.2	18.5	19.3	13.5	11.5	11.4
55～59歳	11.7	12.3	12.3	6.9	16.0	14.1
60～64歳	10.4	5.4	7.7	3.7	18.3	14.0
65～69歳	9.0	2.4	5.7	1.8	17.5	13.2
70～74歳	6.9	1.2	1.5	0.5	14.8	11.1
75～79歳	3.5	0.3	0.6	0.1	7.9	5.4
80～84歳	2.1	-	-	0.0	4.5	3.7
85歳以上	0.8	-	-	0.1	1.9	1.2

31. 有配偶者の親との同別居と自分の離家経験×年齢(5歳階級)×性別(続)

女	計	親と同居で離家 経験あり	親と同居で離家 経験なし	親と別居	両親とも死亡	不詳
年齢計	9414	234	129	4798	2716	1537
0～19歳	9	-	-	6	-	3
20～24歳	110	5	1	93	1	10
25～29歳	583	16	7	491	5	64
30～34歳	874	20	11	738	5	100
35～39歳	899	33	11	726	26	103
40～44歳	1015	41	21	739	71	143
45～49歳	1229	37	19	818	173	182
50～54歳	1181	43	22	548	357	211
55～59歳	1076	20	19	342	492	203
60～64歳	910	11	9	199	516	175
65～69歳	710	3	8	73	461	165
70～74歳	477	4	1	20	355	97
75～79歳	252	1	-	3	184	64
80～84歳	66	-	-	2	51	13
85歳以上	23	-	-	-	19	4

[横%表]

女	計	親と同居で離家 経験あり	親と同居で離家 経験なし	親と別居	両親とも死亡	不詳
年齢計	100.0	2.5	1.4	51.0	28.9	16.3
0～19歳	100.0	-	-	66.7	-	33.3
20～24歳	100.0	4.5	0.9	84.5	0.9	9.1
25～29歳	100.0	2.7	1.2	84.2	0.9	11.0
30～34歳	100.0	2.3	1.3	84.4	0.6	11.4
35～39歳	100.0	3.7	1.2	80.8	2.9	11.5
40～44歳	100.0	4.0	2.1	72.8	7.0	14.1
45～49歳	100.0	3.0	1.5	66.6	14.1	14.8
50～54歳	100.0	3.6	1.9	46.4	30.2	17.9
55～59歳	100.0	1.9	1.8	31.8	45.7	18.9
60～64歳	100.0	1.2	1.0	21.9	56.7	19.2
65～69歳	100.0	0.4	1.1	10.3	64.9	23.2
70～74歳	100.0	0.8	0.2	4.2	74.4	20.3
75～79歳	100.0	0.4	-	1.2	73.0	25.4
80～84歳	100.0	-	-	3.0	77.3	19.7
85歳以上	100.0	-	-	-	82.6	17.4

[縦%表]

女	計	親と同居で離家 経験あり	親と同居で離家 経験なし	親と別居	両親とも死亡	不詳
年齢計	100.0	100.0	100.0	100.0	100.0	100.0
0～19歳	0.1	-	-	0.1	-	0.2
20～24歳	1.2	2.1	0.8	1.9	0.0	0.7
25～29歳	6.2	6.8	5.4	10.2	0.2	4.2
30～34歳	9.3	8.5	8.5	15.4	0.2	6.5
35～39歳	9.5	14.1	8.5	15.1	1.0	6.7
40～44歳	10.8	17.5	16.3	15.4	2.6	9.3
45～49歳	13.1	15.8	14.7	17.0	6.4	11.8
50～54歳	12.5	18.4	17.1	11.4	13.1	13.7
55～59歳	11.4	8.5	14.7	7.1	18.1	13.2
60～64歳	9.7	4.7	7.0	4.1	19.0	11.4
65～69歳	7.5	1.3	6.2	1.5	17.0	10.7
70～74歳	5.1	1.7	0.8	0.4	13.1	6.3
75～79歳	2.7	0.4	-	0.1	6.8	4.2
80～84歳	0.7	-	-	0.0	1.9	0.8
85歳以上	0.2	-	-	-	0.7	0.3

32. 生存子数×年齢(5歳階級)×性別

男女計	計	0人	1人	2人	3人	4人	5人	6人	7人	8人	9人	10人	不詳	非該当
年齢計	28767	7398	3440	9993	4569	879	296	90	60	9	5	2	133	1893
0～19歳	829	718	8	-	-	-	-	-	-	-	-	-	-	103
20～24歳	2265	1909	100	18	3	-	-	-	-	-	-	-	1	234
25～29歳	2515	1663	381	223	26	-	-	-	-	-	-	-	4	218
30～34歳	2371	953	464	616	164	19	-	-	-	-	-	-	4	151
35～39歳	2195	523	332	853	355	29	8	2	1	-	-	-	1	91
40～44歳	2336	389	279	1023	505	46	4	-	-	-	-	-	5	85
45～49歳	2799	349	279	1330	637	68	14	3	1	-	-	-	8	110
50～54歳	2822	258	290	1447	556	90	16	-	1	-	-	-	24	140
55～59歳	2559	177	281	1303	539	79	12	1	2	-	-	-	13	152
60～64歳	2271	140	291	1128	441	73	14	4	2	-	-	-	29	149
65～69歳	1996	119	258	942	417	66	13	1	3	-	-	1	16	160
70～74歳	1618	102	222	621	391	126	33	6	-	-	-	-	8	109
75～79歳	1042	56	108	295	299	105	52	13	9	3	1	-	8	93
80～84歳	639	24	82	122	154	104	55	22	17	2	2	-	5	50
85歳以上	510	18	65	72	82	74	75	38	24	4	2	1	7	48

[横%表]

男女計	計	0人	1人	2人	3人	4人	5人	6人	7人	8人	9人	10人	不詳	非該当
年齢計	100.0	25.7	12.0	34.7	15.9	3.1	1.0	0.3	0.2	0.0	0.0	0.0	0.5	6.6
0～19歳	100.0	86.6	1.0	-	-	-	-	-	-	-	-	-	-	12.4
20～24歳	100.0	84.3	4.4	0.8	0.1	-	-	-	-	-	-	-	0.0	10.3
25～29歳	100.0	66.1	15.1	8.9	1.0	-	-	-	-	-	-	-	0.2	8.7
30～34歳	100.0	40.2	19.6	26.0	6.9	0.8	-	-	-	-	-	-	0.2	6.4
35～39歳	100.0	23.8	15.1	38.9	16.2	1.3	0.4	0.1	0.0	-	-	-	0.0	4.1
40～44歳	100.0	16.7	11.9	43.8	21.6	2.0	0.2	-	-	-	-	-	0.2	3.6
45～49歳	100.0	12.5	10.0	47.5	22.8	2.4	0.5	0.1	0.0	-	-	-	0.3	3.9
50～54歳	100.0	9.1	10.3	51.3	19.7	3.2	0.6	-	0.0	-	-	-	0.9	5.0
55～59歳	100.0	6.9	11.0	50.9	21.1	3.1	0.5	0.0	0.1	-	-	-	0.5	5.9
60～64歳	100.0	6.2	12.8	49.7	19.4	3.2	0.6	0.2	0.1	-	-	-	1.3	6.6
65～69歳	100.0	6.0	12.9	47.2	20.9	3.3	0.7	0.1	0.2	-	-	0.1	0.8	8.0
70～74歳	100.0	6.3	13.7	38.4	24.2	7.8	2.0	0.4	-	-	-	-	0.5	6.7
75～79歳	100.0	5.4	10.4	28.3	28.7	10.1	5.0	1.2	0.9	0.3	0.1	-	0.8	8.9
80～84歳	100.0	3.8	12.8	19.1	24.1	16.3	8.6	3.4	2.7	0.3	0.3	-	0.8	7.8
85歳以上	100.0	3.5	12.7	14.1	16.1	14.5	14.7	7.5	4.7	0.8	0.4	0.2	1.4	9.4

[縦%表]

男女計	計	0人	1人	2人	3人	4人	5人	6人	7人	8人	9人	10人	不詳	非該当
年齢計	100.0	100.0	100.0	100.0	100.0	100.0	100.0	100.0	100.0	100.0	100.0	100.0	100.0	100.0
0～19歳	2.9	9.7	0.2	-	-	-	-	-	-	-	-	-	-	5.4
20～24歳	7.9	25.8	2.9	0.2	0.1	-	-	-	-	-	-	-	0.8	12.4
25～29歳	8.7	22.5	11.1	2.2	0.6	-	-	-	-	-	-	-	3.0	11.5
30～34歳	8.2	12.9	13.5	6.2	3.6	2.2	-	-	-	-	-	-	3.0	8.0
35～39歳	7.6	7.1	9.7	8.5	7.8	3.3	2.7	2.2	1.7	-	-	-	0.8	4.8
40～44歳	8.1	5.3	8.1	10.2	11.1	5.2	1.4	-	-	-	-	-	3.8	4.5
45～49歳	9.7	4.7	8.1	13.3	13.9	7.7	4.7	3.3	1.7	-	-	-	6.0	5.8
50～54歳	9.8	3.5	8.4	14.5	12.2	10.2	5.4	-	1.7	-	-	-	18.0	7.4
55～59歳	8.9	2.4	8.2	13.0	11.8	9.0	4.1	1.1	3.3	-	-	-	9.8	8.0
60～64歳	7.9	1.9	8.5	11.3	9.7	8.3	4.7	4.4	3.3	-	-	-	21.8	7.9
65～69歳	6.9	1.6	7.5	9.4	9.1	7.5	4.4	1.1	5.0	-	-	50.0	12.0	8.5
70～74歳	5.6	1.4	6.5	6.2	8.6	14.3	11.1	6.7	-	-	-	-	6.0	5.8
75～79歳	3.6	0.8	3.1	3.0	6.5	11.9	17.6	14.4	15.0	33.3	20.0	-	6.0	4.9
80～84歳	2.2	0.3	2.4	1.2	3.4	11.8	18.6	24.4	28.3	22.2	40.0	-	3.8	2.6
85歳以上	1.8	0.2	1.9	0.7	1.8	8.4	25.3	42.2	40.0	44.4	40.0	50.0	5.3	2.5

32. 生存子数×年齢(5歳階級)×性別(続)

男	計	0人	1人	2人	3人	4人	5人	6人	7人	8人	9人	不詳	非該当
年齢計	13853	3896	1570	4757	2127	358	93	22	16	2	1	66	945
0～19歳	398	351	4	-	-	-	-	-	-	-	-	-	43
20～24歳	1105	943	37	6	1	-	-	-	-	-	-	-	118
25～29歳	1184	837	141	84	5	-	-	-	-	-	-	1	116
30～34歳	1195	560	226	254	55	3	-	-	-	-	-	3	94
35～39歳	1115	336	172	375	160	13	2	1	-	-	-	1	55
40～44歳	1177	248	157	480	216	19	1	-	-	-	-	3	53
45～49歳	1393	215	130	613	320	30	7	1	1	-	-	3	73
50～54歳	1433	140	145	726	283	45	9	-	-	-	-	13	72
55～59歳	1249	90	129	644	262	42	6	-	1	-	-	7	68
60～64歳	1103	63	127	562	219	35	8	2	1	-	-	15	71
65～69歳	958	53	114	473	208	28	3	1	1	-	-	6	71
70～74歳	752	26	108	320	181	52	10	2	-	-	-	5	48
75～79歳	395	20	34	141	121	33	14	1	1	-	-	4	26
80～84歳	242	10	30	47	69	33	14	7	5	1	1	3	22
85歳以上	154	4	16	32	27	25	19	7	6	1	-	2	15

[横%表]

男	計	0人	1人	2人	3人	4人	5人	6人	7人	8人	9人	不詳	非該当
年齢計	100.0	28.1	11.3	34.3	15.4	2.6	0.7	0.2	0.1	0.0	0.0	0.5	6.8
0～19歳	100.0	88.2	1.0	-	-	-	-	-	-	-	-	-	10.8
20～24歳	100.0	85.3	3.3	0.5	0.1	-	-	-	-	-	-	-	10.7
25～29歳	100.0	70.7	11.9	7.1	0.4	-	-	-	-	-	-	0.1	9.8
30～34歳	100.0	46.9	18.9	21.3	4.6	0.3	-	-	-	-	-	0.3	7.9
35～39歳	100.0	30.1	15.4	33.6	14.3	1.2	0.2	0.1	-	-	-	0.1	4.9
40～44歳	100.0	21.1	13.3	40.8	18.4	1.6	0.1	-	-	-	-	0.3	4.5
45～49歳	100.0	15.4	9.3	44.0	23.0	2.2	0.5	0.1	0.1	-	-	0.2	5.2
50～54歳	100.0	9.8	10.1	50.7	19.7	3.1	0.6	-	-	-	-	0.9	5.0
55～59歳	100.0	7.2	10.3	51.6	21.0	3.4	0.5	-	0.1	-	-	0.6	5.4
60～64歳	100.0	5.7	11.5	51.0	19.9	3.2	0.7	0.2	0.1	-	-	1.4	6.4
65～69歳	100.0	5.5	11.9	49.4	21.7	2.9	0.3	0.1	0.1	-	-	0.6	7.4
70～74歳	100.0	3.5	14.4	42.6	24.1	6.9	1.3	0.3	-	-	-	0.7	6.4
75～79歳	100.0	5.1	8.6	35.7	30.6	8.4	3.5	0.3	0.3	-	-	1.0	6.6
80～84歳	100.0	4.1	12.4	19.4	28.5	13.6	5.8	2.9	2.1	0.4	0.4	1.2	9.1
85歳以上	100.0	2.6	10.4	20.8	17.5	16.2	12.3	4.5	3.9	0.6	-	1.3	9.7

[縦%表]

男	計	0人	1人	2人	3人	4人	5人	6人	7人	8人	9人	不詳	非該当
年齢計	100.0	100.0	100.0	100.0	100.0	100.0	100.0	100.0	100.0	100.0	100.0	100.0	100.0
0～19歳	2.9	9.0	0.3	-	-	-	-	-	-	-	-	-	4.6
20～24歳	8.0	24.2	2.4	0.1	0.0	-	-	-	-	-	-	-	12.5
25～29歳	8.5	21.5	9.0	1.8	0.2	-	-	-	-	-	-	1.5	12.3
30～34歳	8.6	14.4	14.4	5.3	2.6	0.8	-	-	-	-	-	4.5	9.9
35～39歳	8.0	8.6	11.0	7.9	7.5	3.6	2.2	4.5	-	-	-	1.5	5.8
40～44歳	8.5	6.4	10.0	10.1	10.2	5.3	1.1	-	-	-	-	4.5	5.6
45～49歳	10.1	5.5	8.3	12.9	15.0	8.4	7.5	4.5	6.3	-	-	4.5	7.7
50～54歳	10.3	3.6	9.2	15.3	13.3	12.6	9.7	-	-	-	-	19.7	7.6
55～59歳	9.0	2.3	8.2	13.5	12.3	11.7	6.5	-	6.3	-	-	10.6	7.2
60～64歳	8.0	1.6	8.1	11.8	10.3	9.8	8.6	9.1	6.3	-	-	22.7	7.5
65～69歳	6.9	1.4	7.3	9.9	9.8	7.8	3.2	4.5	6.3	-	-	9.1	7.5
70～74歳	5.4	0.7	6.9	6.7	8.5	14.5	10.8	9.1	-	-	-	7.6	5.1
75～79歳	2.9	0.5	2.2	3.0	5.7	9.2	15.1	4.5	6.3	-	-	6.1	2.8
80～84歳	1.7	0.3	1.9	1.0	3.2	9.2	15.1	31.8	31.3	50.0	100.0	4.5	2.3
85歳以上	1.1	0.1	1.0	0.7	1.3	7.0	20.4	31.8	37.5	50.0	-	3.0	1.6

32. 生存子数×年齢(5歳階級)×性別(続)

女	計	0人	1人	2人	3人	4人	5人	6人	7人	8人	9人	10人	不詳	非該当
年齢計	14914	3502	1870	5236	2442	521	203	68	44	7	4	2	67	948
0～19歳	431	367	4	-	-	-	-	-	-	-	-	-	-	60
20～24歳	1160	966	63	12	2	-	-	-	-	-	-	-	1	116
25～29歳	1331	826	240	139	21	-	-	-	-	-	-	-	3	102
30～34歳	1176	393	238	362	109	16	-	-	-	-	-	-	1	57
35～39歳	1080	187	160	478	195	16	6	1	1	-	-	-	-	36
40～44歳	1159	141	122	543	289	27	3	-	-	-	-	-	2	32
45～49歳	1406	134	149	717	317	38	7	2	-	-	-	-	5	37
50～54歳	1389	118	145	721	273	45	7	-	1	-	-	-	11	68
55～59歳	1310	87	152	659	277	37	6	1	1	-	-	-	6	84
60～64歳	1168	77	164	566	222	38	6	2	1	-	-	-	14	78
65～69歳	1038	66	144	469	209	38	10	-	2	-	-	1	10	89
70～74歳	866	76	114	301	210	74	23	4	-	-	-	-	3	61
75～79歳	647	36	74	154	178	72	38	12	8	3	1	-	4	67
80～84歳	397	14	52	75	85	71	41	15	12	1	1	-	2	28
85歳以上	356	14	49	40	55	49	56	31	18	3	2	1	5	33

[横%表]

女	計	0人	1人	2人	3人	4人	5人	6人	7人	8人	9人	10人	不詳	非該当
年齢計	100.0	23.5	12.5	35.1	16.4	3.5	1.4	0.5	0.3	0.0	0.0	0.0	0.4	6.4
0～19歳	100.0	85.2	0.9	-	-	-	-	-	-	-	-	-	-	13.9
20～24歳	100.0	83.3	5.4	1.0	0.2	-	-	-	-	-	-	-	0.1	10.0
25～29歳	100.0	62.1	18.0	10.4	1.6	-	-	-	-	-	-	-	0.2	7.7
30～34歳	100.0	33.4	20.2	30.8	9.3	1.4	-	-	-	-	-	-	0.1	4.8
35～39歳	100.0	17.3	14.8	44.3	18.1	1.5	0.6	0.1	0.1	-	-	-	-	3.3
40～44歳	100.0	12.2	10.5	46.9	24.9	2.3	0.3	-	-	-	-	-	0.2	2.8
45～49歳	100.0	9.5	10.6	51.0	22.5	2.7	0.5	0.1	-	-	-	-	0.4	2.6
50～54歳	100.0	8.5	10.4	51.9	19.7	3.2	0.5	-	0.1	-	-	-	0.8	4.9
55～59歳	100.0	6.6	11.6	50.3	21.1	2.8	0.5	0.1	0.1	-	-	-	0.5	6.4
60～64歳	100.0	6.6	14.0	48.5	19.0	3.3	0.5	0.2	0.1	-	-	-	1.2	6.7
65～69歳	100.0	6.4	13.9	45.2	20.1	3.7	1.0	-	0.2	-	-	0.1	1.0	8.6
70～74歳	100.0	8.8	13.2	34.8	24.2	8.5	2.7	0.5	-	-	-	-	0.3	7.0
75～79歳	100.0	5.6	11.4	23.8	27.5	11.1	5.9	1.9	1.2	0.5	0.2	-	0.6	10.4
80～84歳	100.0	3.5	13.1	18.9	21.4	17.9	10.3	3.8	3.0	0.3	0.3	-	0.5	7.1
85歳以上	100.0	3.9	13.8	11.2	15.4	13.8	15.7	8.7	5.1	0.8	0.6	0.3	1.4	9.3

[縦%表]

女	計	0人	1人	2人	3人	4人	5人	6人	7人	8人	9人	10人	不詳	非該当
年齢計	100.0	100.0	100.0	100.0	100.0	100.0	100.0	100.0	100.0	100.0	100.0	100.0	100.0	100.0
0～19歳	2.9	10.5	0.2	-	-	-	-	-	-	-	-	-	-	6.3
20～24歳	7.8	27.6	3.4	0.2	0.1	-	-	-	-	-	-	-	1.5	12.2
25～29歳	8.9	23.6	12.8	2.7	0.9	-	-	-	-	-	-	-	4.5	10.8
30～34歳	7.9	11.2	12.7	6.9	4.5	3.1	-	-	-	-	-	-	1.5	6.0
35～39歳	7.2	5.3	8.6	9.1	8.0	3.1	3.0	1.5	2.3	-	-	-	-	3.8
40～44歳	7.8	4.0	6.5	10.4	11.8	5.2	1.5	-	-	-	-	-	3.0	3.4
45～49歳	9.4	3.8	8.0	13.7	13.0	7.3	3.4	2.9	-	-	-	-	7.5	3.9
50～54歳	9.3	3.4	7.8	13.8	11.2	8.6	3.4	-	2.3	-	-	-	16.4	7.2
55～59歳	8.8	2.5	8.1	12.6	11.3	7.1	3.0	1.5	2.3	-	-	-	9.0	8.9
60～64歳	7.8	2.2	8.8	10.8	9.1	7.3	3.0	2.9	2.3	-	-	-	20.9	8.2
65～69歳	7.0	1.9	7.7	9.0	8.6	7.3	4.9	-	4.5	-	-	50.0	14.9	9.4
70～74歳	5.8	2.2	6.1	5.7	8.6	14.2	11.3	5.9	-	-	-	-	4.5	6.4
75～79歳	4.3	1.0	4.0	2.9	7.3	13.8	18.7	17.6	18.2	42.9	25.0	-	6.0	7.1
80～84歳	2.7	0.4	2.8	1.4	3.5	13.6	20.2	22.1	27.3	14.3	25.0	-	3.0	3.0
85歳以上	2.4	0.4	2.6	0.8	2.3	9.4	27.6	45.6	40.9	42.9	50.0	50.0	7.5	3.5

33. 同居子数×年齢(5歳階級)×性別

男女計	計	0人	1人	2人	3人	4人	5人	7人
年齢計	28767	13697	7785	5476	1623	166	18	2
0～19歳	829	821	8	-	-	-	-	-
20～24歳	2265	2155	87	20	3	-	-	-
25～29歳	2515	1910	370	214	21	-	-	-
30～34歳	2371	1131	460	611	156	13	-	-
35～39歳	2195	642	341	833	345	29	4	1
40～44歳	2336	528	343	965	460	37	3	-
45～49歳	2799	642	640	1096	374	42	4	1
50～54歳	2822	781	924	901	179	33	4	-
55～59歳	2559	1012	1049	435	52	9	2	-
60～64歳	2271	1179	858	216	15	2	1	-
65～69歳	1996	1136	757	93	9	1	-	-
70～74歳	1618	885	680	48	5	-	-	-
75～79歳	1042	482	537	21	2	-	-	-
80～84歳	639	263	363	11	2	-	-	-
85歳以上	510	130	368	12	-	-	-	-

[横%表]

男女計	計	0人	1人	2人	3人	4人	5人	7人
年齢計	100.0	47.6	27.1	19.0	5.6	0.6	0.1	0.0
0～19歳	100.0	99.0	1.0	-	-	-	-	-
20～24歳	100.0	95.1	3.8	0.9	0.1	-	-	-
25～29歳	100.0	75.9	14.7	8.5	0.8	-	-	-
30～34歳	100.0	47.7	19.4	25.8	6.6	0.5	-	-
35～39歳	100.0	29.2	15.5	37.9	15.7	1.3	0.2	0.0
40～44歳	100.0	22.6	14.7	41.3	19.7	1.6	0.1	-
45～49歳	100.0	22.9	22.9	39.2	13.4	1.5	0.1	0.0
50～54歳	100.0	27.7	32.7	31.9	6.3	1.2	0.1	-
55～59歳	100.0	39.5	41.0	17.0	2.0	0.4	0.1	-
60～64歳	100.0	51.9	37.8	9.5	0.7	0.1	0.0	-
65～69歳	100.0	56.9	37.9	4.7	0.5	0.1	-	-
70～74歳	100.0	54.7	42.0	3.0	0.3	-	-	-
75～79歳	100.0	46.3	51.5	2.0	0.2	-	-	-
80～84歳	100.0	41.2	56.8	1.7	0.3	-	-	-
85歳以上	100.0	25.5	72.2	2.4	-	-	-	-

[縦%表]

男女計	計	0人	1人	2人	3人	4人	5人	7人
年齢計	100.0	100.0	100.0	100.0	100.0	100.0	100.0	100.0
0～19歳	2.9	6.0	0.1	-	-	-	-	-
20～24歳	7.9	15.7	1.1	0.4	0.2	-	-	-
25～29歳	8.7	13.9	4.8	3.9	1.3	-	-	-
30～34歳	8.2	8.3	5.9	11.2	9.6	7.8	-	-
35～39歳	7.6	4.7	4.4	15.2	21.3	17.5	22.2	50.0
40～44歳	8.1	3.9	4.4	17.6	28.3	22.3	16.7	-
45～49歳	9.7	4.7	8.2	20.0	23.0	25.3	22.2	50.0
50～54歳	9.8	5.7	11.9	16.5	11.0	19.9	22.2	-
55～59歳	8.9	7.4	13.5	7.9	3.2	5.4	11.1	-
60～64歳	7.9	8.6	11.0	3.9	0.9	1.2	5.6	-
65～69歳	6.9	8.3	9.7	1.7	0.6	0.6	-	-
70～74歳	5.6	6.5	8.7	0.9	0.3	-	-	-
75～79歳	3.6	3.5	6.9	0.4	0.1	-	-	-
80～84歳	2.2	1.9	4.7	0.2	0.1	-	-	-
85歳以上	1.8	0.9	4.7	0.2	-	-	-	-

33. 同居子数×年齢(5歳階級)×性別(続)

男	計	0人	1人	2人	3人	4人	5人	7人
年齢計	13853	6915	3363	2684	802	80	8	1
0～19歳	398	394	4	-	-	-	-	-
20～24歳	1105	1065	31	8	1	-	-	-
25～29歳	1184	958	139	82	5	-	-	-
30～34歳	1195	671	224	248	51	1	-	-
35～39歳	1115	411	170	367	154	12	1	-
40～44歳	1177	328	172	452	207	18	-	-
45～49歳	1393	370	248	531	219	21	3	1
50～54歳	1433	364	421	517	111	18	2	-
55～59歳	1249	464	500	238	38	8	1	-
60～64歳	1103	552	399	141	8	2	1	-
65～69歳	958	542	354	57	5	-	-	-
70～74歳	752	418	307	26	1	-	-	-
75～79歳	395	204	181	9	1	-	-	-
80～84歳	242	132	104	5	1	-	-	-
85歳以上	154	42	109	3	-	-	-	-

[横%表]

男	計	0人	1人	2人	3人	4人	5人	7人
年齢計	100.0	49.9	24.3	19.4	5.8	0.6	0.1	0.0
0～19歳	100.0	99.0	1.0	-	-	-	-	-
20～24歳	100.0	96.4	2.8	0.7	0.1	-	-	-
25～29歳	100.0	80.9	11.7	6.9	0.4	-	-	-
30～34歳	100.0	56.2	18.7	20.8	4.3	0.1	-	-
35～39歳	100.0	36.9	15.2	32.9	13.8	1.1	0.1	-
40～44歳	100.0	27.9	14.6	38.4	17.6	1.5	-	-
45～49歳	100.0	26.6	17.8	38.1	15.7	1.5	0.2	0.1
50～54歳	100.0	25.4	29.4	36.1	7.7	1.3	0.1	-
55～59歳	100.0	37.1	40.0	19.1	3.0	0.6	0.1	-
60～64歳	100.0	50.0	36.2	12.8	0.7	0.2	0.1	-
65～69歳	100.0	56.6	37.0	5.9	0.5	-	-	-
70～74歳	100.0	55.6	40.8	3.5	0.1	-	-	-
75～79歳	100.0	51.6	45.8	2.3	0.3	-	-	-
80～84歳	100.0	54.5	43.0	2.1	0.4	-	-	-
85歳以上	100.0	27.3	70.8	1.9	-	-	-	-

[縦%表]

男	計	0人	1人	2人	3人	4人	5人	7人
年齢計	100.0	100.0	100.0	100.0	100.0	100.0	100.0	100.0
0～19歳	2.9	5.7	0.1	-	-	-	-	-
20～24歳	8.0	15.4	0.9	0.3	0.1	-	-	-
25～29歳	8.5	13.9	4.1	3.1	0.6	-	-	-
30～34歳	8.6	9.7	6.7	9.2	6.4	1.3	-	-
35～39歳	8.0	5.9	5.1	13.7	19.2	15.0	12.5	-
40～44歳	8.5	4.7	5.1	16.8	25.8	22.5	-	-
45～49歳	10.1	5.4	7.4	19.8	27.3	26.3	37.5	100.0
50～54歳	10.3	5.3	12.5	19.3	13.8	22.5	25.0	-
55～59歳	9.0	6.7	14.9	8.9	4.7	10.0	12.5	-
60～64歳	8.0	8.0	11.9	5.3	1.0	2.5	12.5	-
65～69歳	6.9	7.8	10.5	2.1	0.6	-	-	-
70～74歳	5.4	6.0	9.1	1.0	0.1	-	-	-
75～79歳	2.9	3.0	5.4	0.3	0.1	-	-	-
80～84歳	1.7	1.9	3.1	0.2	0.1	-	-	-
85歳以上	1.1	0.6	3.2	0.1	-	-	-	-

33. 同居子数×年齢(5歳階級)×性別(続)

女	計	0人	1人	2人	3人	4人	5人	7人
年齢計	14914	6782	4422	2792	821	86	10	1
0～19歳	431	427	4	-	-	-	-	-
20～24歳	1160	1090	56	12	2	-	-	-
25～29歳	1331	952	231	132	16	-	-	-
30～34歳	1176	460	236	363	105	12	-	-
35～39歳	1080	231	171	466	191	17	3	1
40～44歳	1159	200	171	513	253	19	3	-
45～49歳	1406	272	392	565	155	21	1	-
50～54歳	1389	417	503	384	68	15	2	-
55～59歳	1310	548	549	197	14	1	1	-
60～64歳	1168	627	459	75	7	-	-	-
65～69歳	1038	594	403	36	4	1	-	-
70～74歳	866	467	373	22	4	-	-	-
75～79歳	647	278	356	12	1	-	-	-
80～84歳	397	131	259	6	1	-	-	-
85歳以上	356	88	259	9	-	-	-	-

[横%表]

女	計	0人	1人	2人	3人	4人	5人	7人
年齢計	100.0	45.5	29.6	18.7	5.5	0.6	0.1	0.0
0～19歳	100.0	99.1	0.9	-	-	-	-	-
20～24歳	100.0	94.0	4.8	1.0	0.2	-	-	-
25～29歳	100.0	71.5	17.4	9.9	1.2	-	-	-
30～34歳	100.0	39.1	20.1	30.9	8.9	1.0	-	-
35～39歳	100.0	21.4	15.8	43.1	17.7	1.6	0.3	0.1
40～44歳	100.0	17.3	14.8	44.3	21.8	1.6	0.3	-
45～49歳	100.0	19.3	27.9	40.2	11.0	1.5	0.1	-
50～54歳	100.0	30.0	36.2	27.6	4.9	1.1	0.1	-
55～59歳	100.0	41.8	41.9	15.0	1.1	0.1	0.1	-
60～64歳	100.0	53.7	39.3	6.4	0.6	-	-	-
65～69歳	100.0	57.2	38.8	3.5	0.4	0.1	-	-
70～74歳	100.0	53.9	43.1	2.5	0.5	-	-	-
75～79歳	100.0	43.0	55.0	1.9	0.2	-	-	-
80～84歳	100.0	33.0	65.2	1.5	0.3	-	-	-
85歳以上	100.0	24.7	72.8	2.5	-	-	-	-

[縦%表]

女	計	0人	1人	2人	3人	4人	5人	7人
年齢計	100.0	100.0	100.0	100.0	100.0	100.0	100.0	100.0
0～19歳	2.9	6.3	0.1	-	-	-	-	-
20～24歳	7.8	16.1	1.3	0.4	0.2	-	-	-
25～29歳	8.9	14.0	5.2	4.7	1.9	-	-	-
30～34歳	7.9	6.8	5.3	13.0	12.8	14.0	-	-
35～39歳	7.2	3.4	3.9	16.7	23.3	19.8	30.0	100.0
40～44歳	7.8	2.9	3.9	18.4	30.8	22.1	30.0	-
45～49歳	9.4	4.0	8.9	20.2	18.9	24.4	10.0	-
50～54歳	9.3	6.1	11.4	13.8	8.3	17.4	20.0	-
55～59歳	8.8	8.1	12.4	7.1	1.7	1.2	10.0	-
60～64歳	7.8	9.2	10.4	2.7	0.9	-	-	-
65～69歳	7.0	8.8	9.1	1.3	0.5	1.2	-	-
70～74歳	5.8	6.9	8.4	0.8	0.5	-	-	-
75～79歳	4.3	4.1	8.1	0.4	0.1	-	-	-
80～84歳	2.7	1.9	5.9	0.2	0.1	-	-	-
85歳以上	2.4	1.3	5.9	0.3	-	-	-	-

34. 有配偶者の18歳以上の子との同別居×年齢(5歳階級)×性別

男女計	計	18歳以上の同居子あり	18歳以上の生存子あり、同居子なし	18歳以上生存子あり、同居子年齢不詳	18歳以上の生存子なし	不詳
年齢計	19031	6945	3911	2	7300	873
0～19歳	14	-	-	-	11	3
20～24歳	175	-	-	-	167	8
25～29歳	954	-	5	-	923	26
30～34歳	1599	2	5	-	1562	30
35～39歳	1728	17	9	-	1667	35
40～44歳	1940	281	90	-	1525	44
45～49歳	2393	1235	336	1	755	66
50～54歳	2449	1613	426	1	291	118
55～59歳	2197	1317	645	-	107	128
60～64歳	1911	908	771	-	103	129
65～69歳	1574	650	705	-	86	133
70～74歳	1144	479	536	-	65	64
75～79歳	588	270	238	-	25	55
80～84歳	264	113	117	-	11	23
85歳以上	101	60	28	-	2	11

[横%表]

男女計	計	18歳以上の同居子あり	18歳以上の生存子あり、同居子なし	18歳以上生存子あり、同居子年齢不詳	18歳以上の生存子なし	不詳
年齢計	100.0	36.5	20.6	0.0	38.4	4.6
0～19歳	100.0	-	-	-	78.6	21.4
20～24歳	100.0	-	-	-	95.4	4.6
25～29歳	100.0	-	0.5	-	96.8	2.7
30～34歳	100.0	0.1	0.3	-	97.7	1.9
35～39歳	100.0	1.0	0.5	-	96.5	2.0
40～44歳	100.0	14.5	4.6	-	78.6	2.3
45～49歳	100.0	51.6	14.0	0.0	31.6	2.8
50～54歳	100.0	65.9	17.4	0.0	11.9	4.8
55～59歳	100.0	59.9	29.4	-	4.9	5.8
60～64歳	100.0	47.5	40.3	-	5.4	6.8
65～69歳	100.0	41.3	44.8	-	5.5	8.4
70～74歳	100.0	41.9	46.9	-	5.7	5.6
75～79歳	100.0	45.9	40.5	-	4.3	9.4
80～84歳	100.0	42.8	44.3	-	4.2	8.7
85歳以上	100.0	59.4	27.7	-	2.0	10.9

[縦%表]

男女計	計	18歳以上の同居子あり	18歳以上の生存子あり、同居子なし	18歳以上生存子あり、同居子年齢不詳	18歳以上の生存子なし	不詳
年齢計	100.0	100.0	100.0	100.0	100.0	100.0
0～19歳	0.1	-	-	-	0.2	0.3
20～24歳	0.9	-	-	-	2.3	0.9
25～29歳	5.0	-	0.1	-	12.6	3.0
30～34歳	8.4	0.0	0.1	-	21.4	3.4
35～39歳	9.1	0.2	0.2	-	22.8	4.0
40～44歳	10.2	4.0	2.3	-	20.9	5.0
45～49歳	12.6	17.8	8.6	50.0	10.3	7.6
50～54歳	12.9	23.2	10.9	50.0	4.0	13.5
55～59歳	11.5	19.0	16.5	-	1.5	14.7
60～64歳	10.0	13.1	19.7	-	1.4	14.8
65～69歳	8.3	9.4	18.0	-	1.2	15.2
70～74歳	6.0	6.9	13.7	-	0.9	7.3
75～79歳	3.1	3.9	6.1	-	0.3	6.3
80～84歳	1.4	1.6	3.0	-	0.2	2.6
85歳以上	0.5	0.9	0.7	-	0.0	1.3

34. 有配偶者の18歳以上の子との同別居×年齢(5歳階級)×性別(続)

男	計	18歳以上の同居 居子あり	18歳以上の生 存子あり、同居 子なし	18歳以上生存 子あり、同居子 年齢不詳	18歳以上の生 存子なし	不詳
年齢計	9617	3486	1996	1	3683	451
0～19歳	5	-	-	-	4	1
20～24歳	65	-	-	-	61	4
25～29歳	371	-	1	-	361	9
30～34歳	725	2	2	-	706	15
35～39歳	829	4	2	-	807	16
40～44歳	925	77	26	-	800	22
45～49歳	1164	455	149	-	528	32
50～54歳	1268	827	189	1	194	57
55～59歳	1121	698	304	-	58	61
60～64歳	1001	493	380	-	58	70
65～69歳	864	375	374	-	46	69
70～74歳	667	279	310	-	35	43
75～79歳	336	153	146	-	14	23
80～84歳	198	78	91	-	9	20
85歳以上	78	45	22	-	2	9

[横%表]

男	計	18歳以上の同居 居子あり	18歳以上の生 存子あり、同居 子なし	18歳以上生存 子あり、同居子 年齢不詳	18歳以上の生 存子なし	不詳
年齢計	100.0	36.2	20.8	0.0	38.3	4.7
0～19歳	100.0	-	-	-	80.0	20.0
20～24歳	100.0	-	-	-	93.8	6.2
25～29歳	100.0	-	0.3	-	97.3	2.4
30～34歳	100.0	0.3	0.3	-	97.4	2.1
35～39歳	100.0	0.5	0.2	-	97.3	1.9
40～44歳	100.0	8.3	2.8	-	86.5	2.4
45～49歳	100.0	39.1	12.8	-	45.4	2.7
50～54歳	100.0	65.2	14.9	0.1	15.3	4.5
55～59歳	100.0	62.3	27.1	-	5.2	5.4
60～64歳	100.0	49.3	38.0	-	5.8	7.0
65～69歳	100.0	43.4	43.3	-	5.3	8.0
70～74歳	100.0	41.8	46.5	-	5.2	6.4
75～79歳	100.0	45.5	43.5	-	4.2	6.8
80～84歳	100.0	39.4	46.0	-	4.5	10.1
85歳以上	100.0	57.7	28.2	-	2.6	11.5

[縦%表]

男	計	18歳以上の同居 居子あり	18歳以上の生 存子あり、同居 子なし	18歳以上生存 子あり、同居子 年齢不詳	18歳以上の生 存子なし	不詳
年齢計	100.0	100.0	100.0	100.0	100.0	100.0
0～19歳	0.1	-	-	-	0.1	0.2
20～24歳	0.7	-	-	-	1.7	0.9
25～29歳	3.9	-	0.1	-	9.8	2.0
30～34歳	7.5	0.1	0.1	-	19.2	3.3
35～39歳	8.6	0.1	0.1	-	21.9	3.5
40～44歳	9.6	2.2	1.3	-	21.7	4.9
45～49歳	12.1	13.1	7.5	-	14.3	7.1
50～54歳	13.2	23.7	9.5	100.0	5.3	12.6
55～59歳	11.7	20.0	15.2	-	1.6	13.5
60～64歳	10.4	14.1	19.0	-	1.6	15.5
65～69歳	9.0	10.8	18.7	-	1.2	15.3
70～74歳	6.9	8.0	15.5	-	1.0	9.5
75～79歳	3.5	4.4	7.3	-	0.4	5.1
80～84歳	2.1	2.2	4.6	-	0.2	4.4
85歳以上	0.8	1.3	1.1	-	0.1	2.0

34. 有配偶者の18歳以上の子との同別居×年齢(5歳階級)×性別(続)

女	計	18歳以上の同居子あり	18歳以上の生存子あり、同居子なし	18歳以上生存子あり、同居子年齢不詳	18歳以上の生存子なし	不詳
年齢計	9414	3459	1915	1	3617	422
0～19歳	9	-	-	-	7	2
20～24歳	110	-	-	-	106	4
25～29歳	583	-	4	-	562	17
30～34歳	874	-	3	-	856	15
35～39歳	899	13	7	-	860	19
40～44歳	1015	204	64	-	725	22
45～49歳	1229	780	187	1	227	34
50～54歳	1181	786	237	-	97	61
55～59歳	1076	619	341	-	49	67
60～64歳	910	415	391	-	45	59
65～69歳	710	275	331	-	40	64
70～74歳	477	200	226	-	30	21
75～79歳	252	117	92	-	11	32
80～84歳	66	35	26	-	2	3
85歳以上	23	15	6	-	-	2

[横%表]

女	計	18歳以上の同居子あり	18歳以上の生存子あり、同居子なし	18歳以上生存子あり、同居子年齢不詳	18歳以上の生存子なし	不詳
年齢計	100.0	36.7	20.3	0.0	38.4	4.5
0～19歳	100.0	-	-	-	77.8	22.2
20～24歳	100.0	-	-	-	96.4	3.6
25～29歳	100.0	-	0.7	-	96.4	2.9
30～34歳	100.0	-	0.3	-	97.9	1.7
35～39歳	100.0	1.4	0.8	-	95.7	2.1
40～44歳	100.0	20.1	6.3	-	71.4	2.2
45～49歳	100.0	63.5	15.2	0.1	18.5	2.8
50～54歳	100.0	66.6	20.1	-	8.2	5.2
55～59歳	100.0	57.5	31.7	-	4.6	6.2
60～64歳	100.0	45.6	43.0	-	4.9	6.5
65～69歳	100.0	38.7	46.6	-	5.6	9.0
70～74歳	100.0	41.9	47.4	-	6.3	4.4
75～79歳	100.0	46.4	36.5	-	4.4	12.7
80～84歳	100.0	53.0	39.4	-	3.0	4.5
85歳以上	100.0	65.2	26.1	-	-	8.7

[縦%表]

女	計	18歳以上の同居子あり	18歳以上の生存子あり、同居子なし	18歳以上生存子あり、同居子年齢不詳	18歳以上の生存子なし	不詳
年齢計	100.0	100.0	100.0	100.0	100.0	100.0
0～19歳	0.1	-	-	-	0.2	0.5
20～24歳	1.2	-	-	-	2.9	0.9
25～29歳	6.2	-	0.2	-	15.5	4.0
30～34歳	9.3	-	0.2	-	23.7	3.6
35～39歳	9.5	0.4	0.4	-	23.8	4.5
40～44歳	10.8	5.9	3.3	-	20.0	5.2
45～49歳	13.1	22.5	9.8	100.0	6.3	8.1
50～54歳	12.5	22.7	12.4	-	2.7	14.5
55～59歳	11.4	17.9	17.8	-	1.4	15.9
60～64歳	9.7	12.0	20.4	-	1.2	14.0
65～69歳	7.5	8.0	17.3	-	1.1	15.2
70～74歳	5.1	5.8	11.8	-	0.8	5.0
75～79歳	2.7	3.4	4.8	-	0.3	7.6
80～84歳	0.7	1.0	1.4	-	0.1	0.7
85歳以上	0.2	0.4	0.3	-	-	0.5

35. 死別者の18歳以上の子との同別居×年齢(5歳階級)×性別

男女計	計	18歳以上の同居子あり	18歳以上の生存子あり同居子なし	18歳以上の生存子なし	不詳
年齢	2217	1346	565	145	161
35～39歳	14	-	-	13	1
40～44歳	14	2	2	10	-
45～49歳	33	23	8	2	-
50～54歳	74	41	10	12	11
55～59歳	138	88	30	10	10
60～64歳	176	99	56	5	16
65～69歳	298	153	104	23	18
70～74歳	373	201	119	21	32
75～79歳	385	239	98	27	21
80～84歳	334	224	79	13	18
85歳以上	378	276	59	9	34

[横%表]

男女計	計	18歳以上の同居子あり	18歳以上の生存子あり、同居子なし	18歳以上の生存子なし	不詳
年齢	100.0	60.7	25.5	6.5	7.3
35～39歳	100.0	-	-	92.9	7.1
40～44歳	100.0	14.3	14.3	71.4	-
45～49歳	100.0	69.7	24.2	6.1	-
50～54歳	100.0	55.4	13.5	16.2	14.9
55～59歳	100.0	63.8	21.7	7.2	7.2
60～64歳	100.0	56.3	31.8	2.8	9.1
65～69歳	100.0	51.3	34.9	7.7	6.0
70～74歳	100.0	53.9	31.9	5.6	8.6
75～79歳	100.0	62.1	25.5	7.0	5.5
80～84歳	100.0	67.1	23.7	3.9	5.4
85歳以上	100.0	73.0	15.6	2.4	9.0

[縦%表]

男女計	計	18歳以上の同居子あり	18歳以上の生存子あり同居子なし	18歳以上の生存子なし	不詳
年齢	100.0	100.0	100.0	100.0	100.0
35～39歳	0.6	-	-	9.0	0.6
40～44歳	0.6	0.1	0.4	6.9	-
45～49歳	1.5	1.7	1.4	1.4	-
50～54歳	3.3	3.0	1.8	8.3	6.8
55～59歳	6.2	6.5	5.3	6.9	6.2
60～64歳	7.9	7.4	9.9	3.4	9.9
65～69歳	13.4	11.4	18.4	15.9	11.2
70～74歳	16.8	14.9	21.1	14.5	19.9
75～79歳	17.4	17.8	17.3	18.6	13.0
80～84歳	15.1	16.6	14.0	9.0	11.2
85歳以上	17.1	20.5	10.4	6.2	21.1

35. 死別者の18歳以上の子との同別居×年齢(5歳階級)×性別(続)

男	計	18歳以上の同居子あり	18歳以上の生存子あり同居子なし	18歳以上の生存子なし	不詳
年齢	363	221	92	29	21
35～39歳	2	-	-	2	-
40～44歳	5	1	-	4	-
45～49歳	10	5	4	1	-
50～54歳	15	4	1	5	5
55～59歳	30	21	5	3	1
60～64歳	31	14	14	1	2
65～69歳	54	25	22	4	3
70～74歳	64	38	21	-	5
75～79歳	49	30	12	6	1
80～84歳	36	27	6	3	-
85歳以上	67	56	7	-	4

[横%表]

男	計	18歳以上の同居子あり	18歳以上の生存子あり、同居子なし	18歳以上の生存子なし	不詳
年齢	100.0	60.9	25.3	8.0	5.8
35～39歳	100.0	-	-	100.0	-
40～44歳	100.0	20.0	-	80.0	-
45～49歳	100.0	50.0	40.0	10.0	-
50～54歳	100.0	26.7	6.7	33.3	33.3
55～59歳	100.0	70.0	16.7	10.0	3.3
60～64歳	100.0	45.2	45.2	3.2	6.5
65～69歳	100.0	46.3	40.7	7.4	5.6
70～74歳	100.0	59.4	32.8	-	7.8
75～79歳	100.0	61.2	24.5	12.2	2.0
80～84歳	100.0	75.0	16.7	8.3	-
85歳以上	100.0	83.6	10.4	-	6.0

[縦%表]

男	計	18歳以上の同居子あり	18歳以上の生存子あり同居子なし	18歳以上の生存子なし	不詳
年齢	100.0	100.0	100.0	100.0	100.0
35～39歳	0.6	-	-	6.9	-
40～44歳	1.4	0.5	-	13.8	-
45～49歳	2.8	2.3	4.3	3.4	-
50～54歳	4.1	1.8	1.1	17.2	23.8
55～59歳	8.3	9.5	5.4	10.3	4.8
60～64歳	8.5	6.3	15.2	3.4	9.5
65～69歳	14.9	11.3	23.9	13.8	14.3
70～74歳	17.6	17.2	22.8	-	23.8
75～79歳	13.5	13.6	13.0	20.7	4.8
80～84歳	9.9	12.2	6.5	10.3	-
85歳以上	18.5	25.3	7.6	-	19.0

35. 死別者の18歳以上の子との同別居×年齢(5歳階級)×性別(続)

女	計	18歳以上の同居子あり	18歳以上の生存子あり同居子なし	18歳以上の生存子なし	不詳
年齢	1854	1125	473	116	140
35～39歳	12	-	-	11	1
40～44歳	9	1	2	6	-
45～49歳	23	18	4	1	-
50～54歳	59	37	9	7	6
55～59歳	108	67	25	7	9
60～64歳	145	85	42	4	14
65～69歳	244	128	82	19	15
70～74歳	309	163	98	21	27
75～79歳	336	209	86	21	20
80～84歳	298	197	73	10	18
85歳以上	311	220	52	9	30

[横%表]

女	計	18歳以上の同居子あり	18歳以上の生存子あり、同居子なし	18歳以上の生存子なし	不詳
年齢	100.0	60.7	25.5	6.3	7.6
35～39歳	100.0	-	-	91.7	8.3
40～44歳	100.0	11.1	22.2	66.7	-
45～49歳	100.0	78.3	17.4	4.3	-
50～54歳	100.0	62.7	15.3	11.9	10.2
55～59歳	100.0	62.0	23.1	6.5	8.3
60～64歳	100.0	58.6	29.0	2.8	9.7
65～69歳	100.0	52.5	33.6	7.8	6.1
70～74歳	100.0	52.8	31.7	6.8	8.7
75～79歳	100.0	62.2	25.6	6.3	6.0
80～84歳	100.0	66.1	24.5	3.4	6.0
85歳以上	100.0	70.7	16.7	2.9	9.6

[縦%表]

女	計	18歳以上の同居子あり	18歳以上の生存子あり同居子なし	18歳以上の生存子なし	不詳
年齢	100.0	100.0	100.0	100.0	100.0
35～39歳	0.6	-	-	9.5	0.7
40～44歳	0.5	0.1	0.4	5.2	-
45～49歳	1.2	1.6	0.8	0.9	-
50～54歳	3.2	3.3	1.9	6.0	4.3
55～59歳	5.8	6.0	5.3	6.0	6.4
60～64歳	7.8	7.6	8.9	3.4	10.0
65～69歳	13.2	11.4	17.3	16.4	10.7
70～74歳	16.7	14.5	20.7	18.1	19.3
75～79歳	18.1	18.6	18.2	18.1	14.3
80～84歳	16.1	17.5	15.4	8.6	12.9
85歳以上	16.8	19.6	11.0	7.8	21.4

36. 離別者の18歳以上の子との同別居×年齢(5歳階級)×性別

男女計	計	18歳以上の同居子あり	18歳以上の生存子あり同居子なし	18歳以上の生存子なし	不詳
男女計	826	199	199	352	76
20～24歳	11	-	-	11	-
25～29歳	51	-	-	46	5
30～34歳	55	-	-	48	7
35～39歳	81	3	2	73	3
40～44歳	87	18	6	55	8
45～49歳	112	37	30	34	11
50～54歳	132	45	41	28	18
55～59歳	102	30	43	21	8
60～64歳	81	20	33	21	7
65～69歳	39	15	18	3	3
70～74歳	34	11	16	5	2
75～79歳	23	12	7	3	1
80～84歳	13	6	2	2	3
85歳以上	5	2	1	2	-

[横%表]

男女計	計	18歳以上の同居子あり	18歳以上の生存子あり同居子なし	18歳以上の生存子なし	不詳
男女計	100.0	24.1	24.1	42.6	9.2
20～24歳	100.0	-	-	100.0	-
25～29歳	100.0	-	-	90.2	9.8
30～34歳	100.0	-	-	87.3	12.7
35～39歳	100.0	3.7	2.5	90.1	3.7
40～44歳	100.0	20.7	6.9	63.2	9.2
45～49歳	100.0	33.0	26.8	30.4	9.8
50～54歳	100.0	34.1	31.1	21.2	13.6
55～59歳	100.0	29.4	42.2	20.6	7.8
60～64歳	100.0	24.7	40.7	25.9	8.6
65～69歳	100.0	38.5	46.2	7.7	7.7
70～74歳	100.0	32.4	47.1	14.7	5.9
75～79歳	100.0	52.2	30.4	13.0	4.3
80～84歳	100.0	46.2	15.4	15.4	23.1
85歳以上	100.0	40.0	20.0	40.0	-

[縦%表]

男女計	計	18歳以上の同居子あり	18歳以上の生存子あり同居子なし	18歳以上の生存子なし	不詳
男女計	100.0	100.0	100.0	100.0	100.0
20～24歳	1.3	-	-	3.1	-
25～29歳	6.2	-	-	13.1	6.6
30～34歳	6.7	-	-	13.6	9.2
35～39歳	9.8	1.5	1.0	20.7	3.9
40～44歳	10.5	9.0	3.0	15.6	10.5
45～49歳	13.6	18.6	15.1	9.7	14.5
50～54歳	16.0	22.6	20.6	8.0	23.7
55～59歳	12.3	15.1	21.6	6.0	10.5
60～64歳	9.8	10.1	16.6	6.0	9.2
65～69歳	4.7	7.5	9.0	0.9	3.9
70～74歳	4.1	5.5	8.0	1.4	2.6
75～79歳	2.8	6.0	3.5	0.9	1.3
80～84歳	1.6	3.0	1.0	0.6	3.9
85歳以上	0.6	1.0	0.5	0.6	-

36. 離別者の18歳以上の子との同別居×年齢(5歳階級)×性別(続)

男	計	18歳以上の同居子あり	18歳以上の生存子あり同居子なし	18歳以上の生存子なし	不詳
年齢計	294	36	80	136	42
20～24歳	1	-	-	1	-
25～29歳	13	-	-	9	4
30～34歳	25	-	-	21	4
35～39歳	29	-	-	28	1
40～44歳	37	6	1	23	7
45～49歳	41	7	8	18	8
50～54歳	58	7	25	18	8
55～59歳	37	9	18	8	2
60～64歳	31	5	15	7	4
65～69歳	14	-	9	3	2
70～74歳	6	1	4	-	1
75～79歳	1	1	-	-	-
80～84歳	1	-	-	-	1

[横%表]

男	計	18歳以上の同居子あり	18歳以上の生存子あり同居子なし	18歳以上の生存子なし	不詳
年齢計	100.0	12.2	27.2	46.3	14.3
20～24歳	100.0	-	-	100.0	-
25～29歳	100.0	-	-	69.2	30.8
30～34歳	100.0	-	-	84.0	16.0
35～39歳	100.0	-	-	96.6	3.4
40～44歳	100.0	16.2	2.7	62.2	18.9
45～49歳	100.0	17.1	19.5	43.9	19.5
50～54歳	100.0	12.1	43.1	31.0	13.8
55～59歳	100.0	24.3	48.6	21.6	5.4
60～64歳	100.0	16.1	48.4	22.6	12.9
65～69歳	100.0	-	64.3	21.4	14.3
70～74歳	100.0	16.7	66.7	-	16.7
75～79歳	100.0	100.0	-	-	-
80～84歳	100.0	-	-	-	100.0

[縦%表]

男	計	18歳以上の同居子あり	18歳以上の生存子あり同居子なし	18歳以上の生存子なし	不詳
年齢計	100.0	100.0	100.0	100.0	100.0
20～24歳	0.7	-	-	0.7	-
25～29歳	4.4	-	-	6.6	9.5
30～34歳	8.5	-	-	15.4	9.5
35～39歳	9.9	-	-	20.6	2.4
40～44歳	12.6	16.7	1.3	16.9	16.7
45～49歳	13.9	19.4	10.0	13.2	19.0
50～54歳	19.7	19.4	31.3	13.2	19.0
55～59歳	12.6	25.0	22.5	5.9	4.8
60～64歳	10.5	13.9	18.8	5.1	9.5
65～69歳	4.8	-	11.3	2.2	4.8
70～74歳	2.0	2.8	5.0	-	2.4
75～79歳	0.3	2.8	-	-	-
80～84歳	0.3	-	-	-	2.4

36. 離別者の18歳以上の子との同別居×年齢(5歳階級)×性別(続)

女	計	18歳以上の同居子あり	18歳以上の生存子あり同居子なし	18歳以上の生存子なし	不詳
年齢計	532	163	119	216	34
20～24歳	10	-	-	10	-
25～29歳	38	-	-	37	1
30～34歳	30	-	-	27	3
35～39歳	52	3	2	45	2
40～44歳	50	12	5	32	1
45～49歳	71	30	22	16	3
50～54歳	74	38	16	10	10
55～59歳	65	21	25	13	6
60～64歳	50	15	18	14	3
65～69歳	25	15	9	-	1
70～74歳	28	10	12	5	1
75～79歳	22	11	7	3	1
80～84歳	12	6	2	2	2
85歳以上	5	2	1	2	-

[横%表]

女	計	18歳以上の同居子あり	18歳以上の生存子あり同居子なし	18歳以上の生存子なし	不詳
年齢計	100.0	30.6	22.4	40.6	6.4
20～24歳	100.0	-	-	100.0	-
25～29歳	100.0	-	-	97.4	2.6
30～34歳	100.0	-	-	90.0	10.0
35～39歳	100.0	5.8	3.8	86.5	3.8
40～44歳	100.0	24.0	10.0	64.0	2.0
45～49歳	100.0	42.3	31.0	22.5	4.2
50～54歳	100.0	51.4	21.6	13.5	13.5
55～59歳	100.0	32.3	38.5	20.0	9.2
60～64歳	100.0	30.0	36.0	28.0	6.0
65～69歳	100.0	60.0	36.0	-	4.0
70～74歳	100.0	35.7	42.9	17.9	3.6
75～79歳	100.0	50.0	31.8	13.6	4.5
80～84歳	100.0	50.0	16.7	16.7	16.7
85歳以上	100.0	40.0	20.0	40.0	-

[縦%表]

女	計	18歳以上の同居子あり	18歳以上の生存子あり同居子なし	18歳以上の生存子なし	不詳
年齢計	100.0	100.0	100.0	100.0	100.0
20～24歳	1.9	-	-	4.6	-
25～29歳	7.1	-	-	17.1	2.9
30～34歳	5.6	-	-	12.5	8.8
35～39歳	9.8	1.8	1.7	20.8	5.9
40～44歳	9.4	7.4	4.2	14.8	2.9
45～49歳	13.3	18.4	18.5	7.4	8.8
50～54歳	13.9	23.3	13.4	4.6	29.4
55～59歳	12.2	12.9	21.0	6.0	17.6
60～64歳	9.4	9.2	15.1	6.5	8.8
65～69歳	4.7	9.2	7.6	-	2.9
70～74歳	5.3	6.1	10.1	2.3	2.9
75～79歳	4.1	6.7	5.9	1.4	2.9
80～84歳	2.3	3.7	1.7	0.9	5.9
85歳以上	0.9	1.2	0.8	0.9	-

37. 18歳以上同居子の兄弟姉妹構成×年齢(5歳階級)×性別

男女計	計	18歳以上の同居子なし	長男が同居	長男が同居せず次男以下が同居	息子が同居せず長女が同居	息子も長女も同居せず次女以下同居	不詳
年齢計	28767	20217	5026	818	1936	669	101
0～19歳	829	829	-	-	-	-	-
20～24歳	2265	2265	-	-	-	-	-
25～29歳	2515	2515	-	-	-	-	-
30～34歳	2371	2369	1	-	-	1	-
35～39歳	2195	2175	15	-	4	1	-
40～44歳	2336	2035	219	11	64	7	-
45～49歳	2799	1502	813	92	319	66	7
50～54歳	2822	1119	934	146	474	134	15
55～59歳	2559	1121	757	153	368	144	16
60～64歳	2271	1238	584	106	241	83	19
65～69歳	1996	1170	503	86	154	68	15
70～74歳	1618	920	441	77	106	61	13
75～79歳	1042	510	344	57	85	36	10
80～84歳	639	285	219	42	59	31	3
85歳以上	510	164	196	48	62	37	3

[横%表]

男女計	計	18歳以上の同居子なし	長男が同居	長男が同居せず次男以下が同居	息子が同居せず長女が同居	息子も長女も同居せず次女以下同居	不詳
年齢計	100	70.3	17.5	2.8	6.7	2.3	0.4
0～19歳	100	100	-	-	-	-	-
20～24歳	100	100	-	-	-	-	-
25～29歳	100	100	-	-	-	-	-
30～34歳	100	99.9	0	-	-	0	-
35～39歳	100	99.1	0.7	-	0.2	0	-
40～44歳	100	87.1	9.4	0.5	2.7	0.3	-
45～49歳	100	53.7	29	3.3	11.4	2.4	0.3
50～54歳	100	39.7	33.1	5.2	16.8	4.7	0.5
55～59歳	100	43.8	29.6	6	14.4	5.6	0.6
60～64歳	100	54.5	25.7	4.7	10.6	3.7	0.8
65～69歳	100	58.6	25.2	4.3	7.7	3.4	0.8
70～74歳	100	56.9	27.3	4.8	6.6	3.8	0.8
75～79歳	100	48.9	33	5.5	8.2	3.5	1
80～84歳	100	44.6	34.3	6.6	9.2	4.9	0.5
85歳以上	100	32.2	38.4	9.4	12.2	7.3	0.6

[縦%表]

男女計	計	18歳以上の同居子なし	長男が同居	長男が同居せず次男以下が同居	息子が同居せず長女が同居	息子も長女も同居せず次女以下同居	不詳
年齢計	100	100	100	100	100	100	100
0～19歳	2.9	4.1	-	-	-	-	-
20～24歳	7.9	11.2	-	-	-	-	-
25～29歳	8.7	12.4	-	-	-	-	-
30～34歳	8.2	11.7	0	-	-	0.1	-
35～39歳	7.6	10.8	0.3	-	0.2	0.1	-
40～44歳	8.1	10.1	4.4	1.3	3.3	1	-
45～49歳	9.7	7.4	16.2	11.2	16.5	9.9	6.9
50～54歳	9.8	5.5	18.6	17.8	24.5	20	14.9
55～59歳	8.9	5.5	15.1	18.7	19	21.5	15.8
60～64歳	7.9	6.1	11.6	13	12.4	12.4	18.8
65～69歳	6.9	5.8	10	10.5	8	10.2	14.9
70～74歳	5.6	4.6	8.8	9.4	5.5	9.1	12.9
75～79歳	3.6	2.5	6.8	7	4.4	5.4	9.9
80～84歳	2.2	1.4	4.4	5.1	3	4.6	3
85歳以上	1.8	0.8	3.9	5.9	3.2	5.5	3

37. 18歳以上同居子の兄弟姉妹構成×年齢(5歳階級)×性別(続)

男	計	18歳以上の同居子なし	長男が同居	長男が同居せず次男以下が同居	息子が同居せず長女が同居	息子も長女も同居せず次女以下同居	不詳
年齢計	13853	10101	2210	360	854	282	46
0～19歳	398	398	-	-	-	-	-
20～24歳	1105	1105	-	-	-	-	-
25～29歳	1184	1184	-	-	-	-	-
30～34歳	1195	1193	1	-	-	1	-
35～39歳	1115	1111	3	-	1	-	-
40～44歳	1177	1093	60	2	20	2	-
45～49歳	1393	926	309	28	111	18	1
50～54歳	1433	594	483	75	215	59	7
55～59歳	1249	521	377	75	202	68	6
60～64歳	1103	589	290	46	123	42	13
65～69歳	958	557	241	44	73	35	8
70～74歳	752	432	189	41	54	30	6
75～79歳	395	210	126	20	22	13	4
80～84歳	242	136	75	14	12	4	1
85歳以上	154	52	56	15	21	10	-

[横%表]

男	計	18歳以上の同居子なし	長男が同居	長男が同居せず次男以下が同居	息子が同居せず長女が同居	息子も長女も同居せず次女以下同居	不詳
年齢計	100	72.9	16	2.6	6.2	2	0.3
0～19歳	100	100	-	-	-	-	-
20～24歳	100	100	-	-	-	-	-
25～29歳	100	100	-	-	-	-	-
30～34歳	100	99.8	0.1	-	-	0.1	-
35～39歳	100	99.6	0.3	-	0.1	-	-
40～44歳	100	92.9	5.1	0.2	1.7	0.2	-
45～49歳	100	66.5	22.2	2	8	1.3	0.1
50～54歳	100	41.5	33.7	5.2	15	4.1	0.5
55～59歳	100	41.7	30.2	6	16.2	5.4	0.5
60～64歳	100	53.4	26.3	4.2	11.2	3.8	1.2
65～69歳	100	58.1	25.2	4.6	7.6	3.7	0.8
70～74歳	100	57.4	25.1	5.5	7.2	4	0.8
75～79歳	100	53.2	31.9	5.1	5.6	3.3	1
80～84歳	100	56.2	31	5.8	5	1.7	0.4
85歳以上	100	33.8	36.4	9.7	13.6	6.5	-

[縦%表]

男	計	18歳以上の同居子なし	長男が同居	長男が同居せず次男以下が同居	息子が同居せず長女が同居	息子も長女も同居せず次女以下同居	不詳
年齢計	100	100	100	100	100	100	100
0～19歳	2.9	3.9	-	-	-	-	-
20～24歳	8	10.9	-	-	-	-	-
25～29歳	8.5	11.7	-	-	-	-	-
30～34歳	8.6	11.8	0	-	-	0.4	-
35～39歳	8	11	0.1	-	0.1	-	-
40～44歳	8.5	10.8	2.7	0.6	2.3	0.7	-
45～49歳	10.1	9.2	14	7.8	13	6.4	2.2
50～54歳	10.3	5.9	21.9	20.8	25.2	20.9	15.2
55～59歳	9	5.2	17.1	20.8	23.7	24.1	13
60～64歳	8	5.8	13.1	12.8	14.4	14.9	28.3
65～69歳	6.9	5.5	10.9	12.2	8.5	12.4	17.4
70～74歳	5.4	4.3	8.6	11.4	6.3	10.6	13
75～79歳	2.9	2.1	5.7	5.6	2.6	4.6	8.7
80～84歳	1.7	1.3	3.4	3.9	1.4	1.4	2.2
85歳以上	1.1	0.5	2.5	4.2	2.5	3.5	-

37. 18歳以上同居子の兄弟姉妹構成×年齢(5歳階級)×性別(続)

女	計	18歳以上の同居子なし	長男が同居	長男が同居せず次男以下が同居	息子が同居せず長女が同居	息子も長女も同居せず次女以下同居	不詳
年齢計	14914	10116	2816	458	1082	387	55
0～19歳	431	431	-	-	-	-	-
20～24歳	1160	1160	-	-	-	-	-
25～29歳	1331	1331	-	-	-	-	-
30～34歳	1176	1176	-	-	-	-	-
35～39歳	1080	1064	12	-	3	1	-
40～44歳	1159	942	159	9	44	5	-
45～49歳	1406	576	504	64	208	48	6
50～54歳	1389	525	451	71	259	75	8
55～59歳	1310	600	380	78	166	76	10
60～64歳	1168	649	294	60	118	41	6
65～69歳	1038	613	262	42	81	33	7
70～74歳	866	488	252	36	52	31	7
75～79歳	647	300	218	37	63	23	6
80～84歳	397	149	144	28	47	27	2
85歳以上	356	112	140	33	41	27	3

[横%表]

女	計	18歳以上の同居子なし	長男が同居	長男が同居せず次男以下が同居	息子が同居せず長女が同居	息子も長女も同居せず次女以下同居	不詳
年齢計	100	67.8	18.9	3.1	7.3	2.6	0.4
0～19歳	100	100	-	-	-	-	-
20～24歳	100	100	-	-	-	-	-
25～29歳	100	100	-	-	-	-	-
30～34歳	100	100	-	-	-	-	-
35～39歳	100	98.5	1.1	-	0.3	0.1	-
40～44歳	100	81.3	13.7	0.8	3.8	0.4	-
45～49歳	100	41	35.8	4.6	14.8	3.4	0.4
50～54歳	100	37.8	32.5	5.1	18.6	5.4	0.6
55～59歳	100	45.8	29	6	12.7	5.8	0.8
60～64歳	100	55.6	25.2	5.1	10.1	3.5	0.5
65～69歳	100	59.1	25.2	4	7.8	3.2	0.7
70～74歳	100	56.4	29.1	4.2	6	3.6	0.8
75～79歳	100	46.4	33.7	5.7	9.7	3.6	0.9
80～84歳	100	37.5	36.3	7.1	11.8	6.8	0.5
85歳以上	100	31.5	39.3	9.3	11.5	7.6	0.8

[縦%表]

女	計	18歳以上の同居子なし	長男が同居	長男が同居せず次男以下が同居	息子が同居せず長女が同居	息子も長女も同居せず次女以下同居	不詳
年齢計	100	100	100	100	100	100	100
0～19歳	2.9	4.3	-	-	-	-	-
20～24歳	7.8	11.5	-	-	-	-	-
25～29歳	8.9	13.2	-	-	-	-	-
30～34歳	7.9	11.6	-	-	-	-	-
35～39歳	7.2	10.5	0.4	-	0.3	0.3	-
40～44歳	7.8	9.3	5.6	2	4.1	1.3	-
45～49歳	9.4	5.7	17.9	14	19.2	12.4	10.9
50～54歳	9.3	5.2	16	15.5	23.9	19.4	14.5
55～59歳	8.8	5.9	13.5	17	15.3	19.6	18.2
60～64歳	7.8	6.4	10.4	13.1	10.9	10.6	10.9
65～69歳	7	6.1	9.3	9.2	7.5	8.5	12.7
70～74歳	5.8	4.8	8.9	7.9	4.8	8	12.7
75～79歳	4.3	3	7.7	8.1	5.8	5.9	10.9
80～84歳	2.7	1.5	5.1	6.1	4.3	7	3.6
85歳以上	2.4	1.1	5	7.2	3.8	7	5.5

38. 18歳以上同居子の婚姻状態×年齢(5歳階級)×性別

男女計	計	18歳以上の同居子なし	未婚子が同居	未婚子同居せず有配偶子同居	未婚・有配偶子同居せず死別子同居	未婚・有配偶・死別子同居せず離別子同居	不詳
年齢計	28767	20217	5602	2090	53	230	575
0～19歳	829	829	-	-	-	-	-
20～24歳	2265	2265	-	-	-	-	-
25～29歳	2515	2515	-	-	-	-	-
30～34歳	2371	2369	2	-	-	-	-
35～39歳	2195	2175	20	-	-	-	-
40～44歳	2336	2035	282	-	-	-	19
45～49歳	2799	1502	1179	9	-	6	103
50～54歳	2822	1119	1500	44	-	17	142
55～59歳	2559	1121	1115	157	1	25	140
60～64歳	2271	1238	661	259	3	29	81
65～69歳	1996	1170	395	348	9	34	40
70～74歳	1618	920	220	397	7	42	32
75～79歳	1042	510	127	357	10	30	8
80～84歳	639	285	59	259	8	24	4
85歳以上	510	164	42	260	15	23	6

[横%表]

男女計	計	18歳以上の同居子なし	未婚子が同居	未婚子同居せず有配偶子同居	未婚・有配偶子同居せず死別子同居	未婚・有配偶・死別子同居せず離別子同居	不詳
年齢計	100.0	70.3	19.5	7.3	0.2	0.8	2.0
0～19歳	100.0	100.0	-	-	-	-	-
20～24歳	100.0	100.0	-	-	-	-	-
25～29歳	100.0	100.0	-	-	-	-	-
30～34歳	100.0	99.9	0.1	-	-	-	-
35～39歳	100.0	99.1	0.9	-	-	-	-
40～44歳	100.0	87.1	12.1	-	-	-	0.8
45～49歳	100.0	53.7	42.1	0.3	-	0.2	3.7
50～54歳	100.0	39.7	53.2	1.6	-	0.6	5.0
55～59歳	100.0	43.8	43.6	6.1	0.0	1.0	5.5
60～64歳	100.0	54.5	29.1	11.4	0.1	1.3	3.6
65～69歳	100.0	58.6	19.8	17.4	0.5	1.7	2.0
70～74歳	100.0	56.9	13.6	24.5	0.4	2.6	2.0
75～79歳	100.0	48.9	12.2	34.3	1.0	2.9	0.8
80～84歳	100.0	44.6	9.2	40.5	1.3	3.8	0.6
85歳以上	100.0	32.2	8.2	51.0	2.9	4.5	1.2

[縦%表]

男女計	計	18歳以上の同居子なし	未婚子が同居	未婚子同居せず有配偶子同居	未婚・有配偶子同居せず死別子同居	未婚・有配偶・死別子同居せず離別子同居	不詳
年齢計	100.0	100.0	100.0	100.0	100.0	100.0	100.0
0～19歳	2.9	4.1	-	-	-	-	-
20～24歳	7.9	11.2	-	-	-	-	-
25～29歳	8.7	12.4	-	-	-	-	-
30～34歳	8.2	11.7	0.0	-	-	-	-
35～39歳	7.6	10.8	0.4	-	-	-	-
40～44歳	8.1	10.1	5.0	-	-	-	3.3
45～49歳	9.7	7.4	21.0	0.4	-	2.6	17.9
50～54歳	9.8	5.5	26.8	2.1	-	7.4	24.7
55～59歳	8.9	5.5	19.9	7.5	1.9	10.9	24.3
60～64歳	7.9	6.1	11.8	12.4	5.7	12.6	14.1
65～69歳	6.9	5.8	7.1	16.7	17.0	14.8	7.0
70～74歳	5.6	4.6	3.9	19.0	13.2	18.3	5.6
75～79歳	3.6	2.5	2.3	17.1	18.9	13.0	1.4
80～84歳	2.2	1.4	1.1	12.4	15.1	10.4	0.7
85歳以上	1.8	0.8	0.7	12.4	28.3	10.0	1.0

38. 18歳以上同居子の婚姻状態×年齢(5歳階級)×性別(続)

男	計	18歳以上の同居子なし	未婚子が同居	未婚子同居せず有配偶子同居	未婚・有配偶子同居せず死別子同居	未婚・有配偶・死別子同居せず離別子同居	不詳
年齢計	13853	10101	2647	736	14	85	270
0～19歳	398	398	-	-	-	-	-
20～24歳	1105	1105	-	-	-	-	-
25～29歳	1184	1184	-	-	-	-	-
30～34歳	1195	1193	2	-	-	-	-
35～39歳	1115	1111	4	-	-	-	-
40～44歳	1177	1093	80	-	-	-	4
45～49歳	1393	926	428	1	-	2	36
50～54歳	1433	594	753	11	-	4	71
55～59歳	1249	521	589	60	-	14	65
60～64歳	1103	589	362	94	-	9	49
65～69歳	958	557	216	148	4	11	22
70～74歳	752	432	118	162	3	22	15
75～79歳	395	210	54	113	2	11	5
80～84歳	242	136	23	74	2	6	1
85歳以上	154	52	18	73	3	6	2

[横%表]

男	計	18歳以上の同居子なし	未婚子が同居	未婚子同居せず有配偶子同居	未婚・有配偶子同居せず死別子同居	未婚・有配偶・死別子同居せず離別子同居	不詳
年齢計	100.0	72.9	19.1	5.3	0.1	0.6	1.9
0～19歳	100.0	100.0	-	-	-	-	-
20～24歳	100.0	100.0	-	-	-	-	-
25～29歳	100.0	100.0	-	-	-	-	-
30～34歳	100.0	99.8	0.2	-	-	-	-
35～39歳	100.0	99.6	0.4	-	-	-	-
40～44歳	100.0	92.9	6.8	-	-	-	0.3
45～49歳	100.0	66.5	30.7	0.1	-	0.1	2.6
50～54歳	100.0	41.5	52.5	0.8	-	0.3	5.0
55～59歳	100.0	41.7	47.2	4.8	-	1.1	5.2
60～64歳	100.0	53.4	32.8	8.5	-	0.8	4.4
65～69歳	100.0	58.1	22.5	15.4	0.4	1.1	2.3
70～74歳	100.0	57.4	15.7	21.5	0.4	2.9	2.0
75～79歳	100.0	53.2	13.7	28.6	0.5	2.8	1.3
80～84歳	100.0	56.2	9.5	30.6	0.8	2.5	0.4
85歳以上	100.0	33.8	11.7	47.4	1.9	3.9	1.3

[縦%表]

男	計	18歳以上の同居子なし	未婚子が同居	未婚子同居せず有配偶子同居	未婚・有配偶子同居せず死別子同居	未婚・有配偶・死別子同居せず離別子同居	不詳
年齢計	100.0	100.0	100.0	100.0	100.0	100.0	100.0
0～19歳	2.9	3.9	-	-	-	-	-
20～24歳	8.0	10.9	-	-	-	-	-
25～29歳	8.5	11.7	-	-	-	-	-
30～34歳	8.6	11.8	0.1	-	-	-	-
35～39歳	8.0	11.0	0.2	-	-	-	-
40～44歳	8.5	10.8	3.0	-	-	-	1.5
45～49歳	10.1	9.2	16.2	0.1	-	2.4	13.3
50～54歳	10.3	5.9	28.4	1.5	-	4.7	26.3
55～59歳	9.0	5.2	22.3	8.2	-	16.5	24.1
60～64歳	8.0	5.8	13.7	12.8	-	10.6	18.1
65～69歳	6.9	5.5	8.2	20.1	28.6	12.9	8.1
70～74歳	5.4	4.3	4.5	22.0	21.4	25.9	5.6
75～79歳	2.9	2.1	2.0	15.4	14.3	12.9	1.9
80～84歳	1.7	1.3	0.9	10.1	14.3	7.1	0.4
85歳以上	1.1	0.5	0.7	9.9	21.4	7.1	0.7

38. 18歳以上同居子の婚姻状態×年齢(5歳階級)×性別(続)

女	計	18歳以上の同居子なし	未婚子が同居	未婚子同居せず有配偶子同居	未婚・有配偶子同居せず死別子同居	未婚・有配偶・死別子同居せず離別子同居	不詳
年齢計	14914	10116	2955	1354	39	145	305
0～19歳	431	431	-	-	-	-	-
20～24歳	1160	1160	-	-	-	-	-
25～29歳	1331	1331	-	-	-	-	-
30～34歳	1176	1176	-	-	-	-	-
35～39歳	1080	1064	16	-	-	-	-
40～44歳	1159	942	202	-	-	-	15
45～49歳	1406	576	751	8	-	4	67
50～54歳	1389	525	747	33	-	13	71
55～59歳	1310	600	526	97	1	11	75
60～64歳	1168	649	299	165	3	20	32
65～69歳	1038	613	179	200	5	23	18
70～74歳	866	488	102	235	4	20	17
75～79歳	647	300	73	244	8	19	3
80～84歳	397	149	36	185	6	18	3
85歳以上	356	112	24	187	12	17	4

【横%表】

女	計	18歳以上の同居子なし	未婚子が同居	未婚子同居せず有配偶子同居	未婚・有配偶子同居せず死別子同居	未婚・有配偶・死別子同居せず離別子同居	不詳
年齢計	100.0	67.8	19.8	9.1	0.3	1.0	2.0
0～19歳	100.0	100.0	-	-	-	-	-
20～24歳	100.0	100.0	-	-	-	-	-
25～29歳	100.0	100.0	-	-	-	-	-
30～34歳	100.0	100.0	-	-	-	-	-
35～39歳	100.0	98.5	1.5	-	-	-	-
40～44歳	100.0	81.3	17.4	-	-	-	1.3
45～49歳	100.0	41.0	53.4	0.6	-	0.3	4.8
50～54歳	100.0	37.8	53.8	2.4	-	0.9	5.1
55～59歳	100.0	45.8	40.2	7.4	0.1	0.8	5.7
60～64歳	100.0	55.6	25.6	14.1	0.3	1.7	2.7
65～69歳	100.0	59.1	17.2	19.3	0.5	2.2	1.7
70～74歳	100.0	56.4	11.8	27.1	0.5	2.3	2.0
75～79歳	100.0	46.4	11.3	37.7	1.2	2.9	0.5
80～84歳	100.0	37.5	9.1	46.6	1.5	4.5	0.8
85歳以上	100.0	31.5	6.7	52.5	3.4	4.8	1.1

【縦%表】

女	計	18歳以上の同居子なし	未婚子が同居	未婚子同居せず有配偶子同居	未婚・有配偶子同居せず死別子同居	未婚・有配偶・死別子同居せず離別子同居	不詳
年齢計	100.0	100.0	100.0	100.0	100.0	100.0	100.0
0～19歳	2.9	4.3	-	-	-	-	-
20～24歳	7.8	11.5	-	-	-	-	-
25～29歳	8.9	13.2	-	-	-	-	-
30～34歳	7.9	11.6	-	-	-	-	-
35～39歳	7.2	10.5	0.5	-	-	-	-
40～44歳	7.8	9.3	6.8	-	-	-	4.9
45～49歳	9.4	5.7	25.4	0.6	-	2.8	22.0
50～54歳	9.3	5.2	25.3	2.4	-	9.0	23.3
55～59歳	8.8	5.9	17.8	7.2	2.6	7.6	24.6
60～64歳	7.8	6.4	10.1	12.2	7.7	13.8	10.5
65～69歳	7.0	6.1	6.1	14.8	12.8	15.9	5.9
70～74歳	5.8	4.8	3.5	17.4	10.3	13.8	5.6
75～79歳	4.3	3.0	2.5	18.0	20.5	13.1	1.0
80～84歳	2.7	1.5	1.2	13.7	15.4	12.4	1.0
85歳以上	2.4	1.1	0.8	13.8	30.8	11.7	1.3

39. 最近居子の居住地×年齢(5歳階級)×性別

男女計	計	同じ敷地	となり近所	同じ市区町村	同じ都道府県	他の都道府県	国外	不詳	非該当
年齢計	28767	464	458	2732	3054	2811	96	974	18178
0～19歳	829	-	-	-	-	-	-	-	829
20～24歳	2265	1	-	-	-	-	-	14	2250
25～29歳	2515	1	-	3	4	9	-	30	2468
30～34歳	2371	2	-	3	5	7	2	36	2316
35～39歳	2195	1	1	6	16	17	1	38	2115
40～44歳	2336	3	3	17	49	85	3	49	2127
45～49歳	2799	14	15	88	191	415	8	68	2000
50～54歳	2822	23	32	283	382	489	17	99	1497
55～59歳	2559	58	60	428	570	493	21	112	817
60～64歳	2271	86	63	506	510	405	19	138	544
65～69歳	1996	78	68	505	467	306	10	126	436
70～74歳	1618	80	92	373	376	263	10	99	325
75～79歳	1042	58	52	247	239	161	2	71	212
80～84歳	639	38	29	154	149	101	2	47	119
85歳以上	510	21	43	119	96	60	1	47	123

[横%表]

男女計	計	同じ敷地	となり近所	同じ市区町村	同じ都道府県	他の都道府県	国外	不詳	非該当
年齢計	100.0	1.6	1.6	9.5	10.6	9.8	0.3	3.4	63.2
0～19歳	100.0	-	-	-	-	-	-	-	100.0
20～24歳	100.0	0.0	-	-	-	-	-	0.6	99.3
25～29歳	100.0	0.0	-	0.1	0.2	0.4	-	1.2	98.1
30～34歳	100.0	0.1	-	0.1	0.2	0.3	0.1	1.5	97.7
35～39歳	100.0	0.0	0.0	0.3	0.7	0.8	0.0	1.7	96.4
40～44歳	100.0	0.1	0.1	0.7	2.1	3.6	0.1	2.1	91.1
45～49歳	100.0	0.5	0.5	3.1	6.8	14.8	0.3	2.4	71.5
50～54歳	100.0	0.8	1.1	10.0	13.5	17.3	0.6	3.5	53.0
55～59歳	100.0	2.3	2.3	16.7	22.3	19.3	0.8	4.4	31.9
60～64歳	100.0	3.8	2.8	22.3	22.5	17.8	0.8	6.1	24.0
65～69歳	100.0	3.9	3.4	25.3	23.4	15.3	0.5	6.3	21.8
70～74歳	100.0	4.9	5.7	23.1	23.2	16.3	0.6	6.1	20.1
75～79歳	100.0	5.6	5.0	23.7	22.9	15.5	0.2	6.8	20.3
80～84歳	100.0	5.9	4.5	24.1	23.3	15.8	0.3	7.4	18.6
85歳以上	100.0	4.1	8.4	23.3	18.8	11.8	0.2	9.2	24.1

[縦%表]

男女計	計	同じ敷地	となり近所	同じ市区町村	同じ都道府県	他の都道府県	国外	不詳	非該当
年齢計	100.0	100.0	100.0	100.0	100.0	100.0	100.0	100.0	100.0
0～19歳	2.9	-	-	-	-	-	-	-	4.6
20～24歳	7.9	0.2	-	-	-	-	-	1.4	12.4
25～29歳	8.7	0.2	-	0.1	0.1	0.3	-	3.1	13.6
30～34歳	8.2	0.4	-	0.1	0.2	0.2	2.1	3.7	12.7
35～39歳	7.6	0.2	0.2	0.2	0.5	0.6	1.0	3.9	11.6
40～44歳	8.1	0.6	0.7	0.6	1.6	3.0	3.1	5.0	11.7
45～49歳	9.7	3.0	3.3	3.2	6.3	14.8	8.3	7.0	11.0
50～54歳	9.8	5.0	7.0	10.4	12.5	17.4	17.7	10.2	8.2
55～59歳	8.9	12.5	13.1	15.7	18.7	17.5	21.9	11.5	4.5
60～64歳	7.9	18.5	13.8	18.5	16.7	14.4	19.8	14.2	3.0
65～69歳	6.9	16.8	14.8	18.5	15.3	10.9	10.4	12.9	2.4
70～74歳	5.6	17.2	20.1	13.7	12.3	9.4	10.4	10.2	1.8
75～79歳	3.6	12.5	11.4	9.0	7.8	5.7	2.1	7.3	1.2
80～84歳	2.2	8.2	6.3	5.6	4.9	3.6	2.1	4.8	0.7
85歳以上	1.8	4.5	9.4	4.4	3.1	2.1	1.0	4.8	0.7

39. 最近居子の居住地×年齢(5歳階級)×性別(続)

男	計	同じ敷地	となり近所	同じ市区町村	同じ都道府県	他の都道府県	国外	不詳	非該当
年齢計	13853	208	192	1208	1340	1304	46	405	9150
0～19歳	398	-	-	-	-	-	-	-	398
20～24歳	1105	1	-	-	-	-	-	5	1099
25～29歳	1184	-	-	1	1	2	-	5	1175
30～34歳	1195	1	-	1	4	4	1	18	1166
35～39歳	1115	-	1	2	10	13	-	11	1078
40～44歳	1177	2	1	9	20	25	2	17	1101
45～49歳	1393	7	6	33	71	154	2	31	1089
50～54歳	1433	8	13	100	137	258	9	48	860
55～59歳	1249	24	24	189	275	248	10	47	432
60～64歳	1103	40	31	235	246	202	10	60	279
65～69歳	958	43	31	249	217	148	4	64	202
70～74歳	752	33	36	187	182	129	6	53	126
75～79歳	395	28	24	97	99	58	1	21	67
80～84歳	242	15	14	60	47	43	1	17	45
85歳以上	154	6	11	45	31	20	-	8	33

[横%表]

男	計	同じ敷地	となり近所	同じ市区町村	同じ都道府県	他の都道府県	国外	不詳	非該当
年齢計	100.0	1.5	1.4	8.7	9.7	9.4	0.3	2.9	66.1
0～19歳	100.0	-	-	-	-	-	-	-	100.0
20～24歳	100.0	0.1	-	-	-	-	-	0.5	99.5
25～29歳	100.0	-	-	0.1	0.1	0.2	-	0.4	99.2
30～34歳	100.0	0.1	-	0.1	0.3	0.3	0.1	1.5	97.6
35～39歳	100.0	-	0.1	0.2	0.9	1.2	-	1.0	96.7
40～44歳	100.0	0.2	0.1	0.8	1.7	2.1	0.2	1.4	93.5
45～49歳	100.0	0.5	0.4	2.4	5.1	11.1	0.1	2.2	78.2
50～54歳	100.0	0.6	0.9	7.0	9.6	18.0	0.6	3.3	60.0
55～59歳	100.0	1.9	1.9	15.1	22.0	19.9	0.8	3.8	34.6
60～64歳	100.0	3.6	2.8	21.3	22.3	18.3	0.9	5.4	25.3
65～69歳	100.0	4.5	3.2	26.0	22.7	15.4	0.4	6.7	21.1
70～74歳	100.0	4.4	4.8	24.9	24.2	17.2	0.8	7.0	16.8
75～79歳	100.0	7.1	6.1	24.6	25.1	14.7	0.3	5.3	17.0
80～84歳	100.0	6.2	5.8	24.8	19.4	17.8	0.4	7.0	18.6
85歳以上	100.0	3.9	7.1	29.2	20.1	13.0	-	5.2	21.4

[縦%表]

男	計	同じ敷地	となり近所	同じ市区町村	同じ都道府県	他の都道府県	国外	不詳	非該当
年齢計	100.0	100.0	100.0	100.0	100.0	100.0	100.0	100.0	100.0
0～19歳	2.9	-	-	-	-	-	-	-	4.3
20～24歳	8.0	0.5	-	-	-	-	-	1.2	12.0
25～29歳	8.5	-	-	0.1	0.1	0.2	-	1.2	12.8
30～34歳	8.6	0.5	-	0.1	0.3	0.3	2.2	4.4	12.7
35～39歳	8.0	-	0.5	0.2	0.7	1.0	-	2.7	11.8
40～44歳	8.5	1.0	0.5	0.7	1.5	1.9	4.3	4.2	12.0
45～49歳	10.1	3.4	3.1	2.7	5.3	11.8	4.3	7.7	11.9
50～54歳	10.3	3.8	6.8	8.3	10.2	19.8	19.6	11.9	9.4
55～59歳	9.0	11.5	12.5	15.6	20.5	19.0	21.7	11.6	4.7
60～64歳	8.0	19.2	16.1	19.5	18.4	15.5	21.7	14.8	3.0
65～69歳	6.9	20.7	16.1	20.6	16.2	11.3	8.7	15.8	2.2
70～74歳	5.4	15.9	18.8	15.5	13.6	9.9	13.0	13.1	1.4
75～79歳	2.9	13.5	12.5	8.0	7.4	4.4	2.2	5.2	0.7
80～84歳	1.7	7.2	7.3	5.0	3.5	3.3	2.2	4.2	0.5
85歳以上	1.1	2.9	5.7	3.7	2.3	1.5	-	2.0	0.4

39. 最近居子の居住地×年齢(5歳階級)×性別(続)

女	計	同じ敷地	となり近所	同じ市区町村	同じ都道府県	他の都道府県	国外	不詳	非該当
年齢計	14914	256	266	1524	1714	1507	50	569	9028
0～19歳	431	-	-	-	-	-	-	-	431
20～24歳	1160	-	-	-	-	-	-	9	1151
25～29歳	1331	1	-	2	3	7	-	25	1293
30～34歳	1176	1	-	2	1	3	1	18	1150
35～39歳	1080	1	-	4	6	4	1	27	1037
40～44歳	1159	1	2	8	29	60	1	32	1026
45～49歳	1406	7	9	55	120	261	6	37	911
50～54歳	1389	15	19	183	245	231	8	51	637
55～59歳	1310	34	36	239	295	245	11	65	385
60～64歳	1168	46	32	271	264	203	9	78	265
65～69歳	1038	35	37	256	250	158	6	62	234
70～74歳	866	47	56	186	194	134	4	46	199
75～79歳	647	30	28	150	140	103	1	50	145
80～84歳	397	23	15	94	102	58	1	30	74
85歳以上	356	15	32	74	65	40	1	39	90

[横%表]

女	計	同じ敷地	となり近所	同じ市区町村	同じ都道府県	他の都道府県	国外	不詳	非該当
年齢計	100.0	1.7	1.8	10.2	11.5	10.1	0.3	3.8	60.5
0～19歳	100.0	-	-	-	-	-	-	-	100.0
20～24歳	100.0	-	-	-	-	-	-	0.8	99.2
25～29歳	100.0	0.1	-	0.2	0.2	0.5	-	1.9	97.1
30～34歳	100.0	0.1	-	0.2	0.1	0.3	0.1	1.5	97.8
35～39歳	100.0	0.1	-	0.4	0.6	0.4	0.1	2.5	96.0
40～44歳	100.0	0.1	0.2	0.7	2.5	5.2	0.1	2.8	88.5
45～49歳	100.0	0.5	0.6	3.9	8.5	18.6	0.4	2.6	64.8
50～54歳	100.0	1.1	1.4	13.2	17.6	16.6	0.6	3.7	45.9
55～59歳	100.0	2.6	2.7	18.2	22.5	18.7	0.8	5.0	29.4
60～64歳	100.0	3.9	2.7	23.2	22.6	17.4	0.8	6.7	22.7
65～69歳	100.0	3.4	3.6	24.7	24.1	15.2	0.6	6.0	22.5
70～74歳	100.0	5.4	6.5	21.5	22.4	15.5	0.5	5.3	23.0
75～79歳	100.0	4.6	4.3	23.2	21.6	15.9	0.2	7.7	22.4
80～84歳	100.0	5.8	3.8	23.7	25.7	14.6	0.3	7.6	18.6
85歳以上	100.0	4.2	9.0	20.8	18.3	11.2	0.3	11.0	25.3

[縦%表]

女	計	同じ敷地	となり近所	同じ市区町村	同じ都道府県	他の都道府県	国外	不詳	非該当
年齢計	100.0	100.0	100.0	100.0	100.0	100.0	100.0	100.0	100.0
0～19歳	2.9	-	-	-	-	-	-	-	4.8
20～24歳	7.8	-	-	-	-	-	-	1.6	12.7
25～29歳	8.9	0.4	-	0.1	0.2	0.5	-	4.4	14.3
30～34歳	7.9	0.4	-	0.1	0.1	0.2	2.0	3.2	12.7
35～39歳	7.2	0.4	-	0.3	0.4	0.3	2.0	4.7	11.5
40～44歳	7.8	0.4	0.8	0.5	1.7	4.0	2.0	5.6	11.4
45～49歳	9.4	2.7	3.4	3.6	7.0	17.3	12.0	6.5	10.1
50～54歳	9.3	5.9	7.1	12.0	14.3	15.3	16.0	9.0	7.1
55～59歳	8.8	13.3	13.5	15.7	17.2	16.3	22.0	11.4	4.3
60～64歳	7.8	18.0	12.0	17.8	15.4	13.5	18.0	13.7	2.9
65～69歳	7.0	13.7	13.9	16.8	14.6	10.5	12.0	10.9	2.6
70～74歳	5.8	18.4	21.1	12.2	11.3	8.9	8.0	8.1	2.2
75～79歳	4.3	11.7	10.5	9.8	8.2	6.8	2.0	8.8	1.6
80～84歳	2.7	9.0	5.6	6.2	6.0	3.8	2.0	5.3	0.8
85歳以上	2.4	5.9	12.0	4.9	3.8	2.7	2.0	6.9	1.0

40. 子の離家段階×年齢(5歳階級)×性別

男女計	計	生存子なし	全子同居	一部同居	全子別居、5年 以内に別居し た子あり	全子別居、5年 以内に別居し た子なし	不詳
年齢計	28767	7396	8807	5804	1192	3540	2028
0～19歳	829	718	8	-	-	-	103
20～24歳	2265	1909	107	-	-	14	235
25～29歳	2515	1663	583	8	1	38	222
30～34歳	2371	953	1210	17	5	31	155
35～39歳	2195	523	1501	29	5	45	92
40～44歳	2336	389	1648	132	24	53	90
45～49歳	2799	349	1535	581	142	74	118
50～54歳	2822	257	1080	887	237	196	165
55～59歳	2559	176	481	999	326	411	166
60～64歳	2271	140	244	802	246	661	178
65～69歳	1996	119	148	681	112	760	176
70～74歳	1618	102	108	590	65	636	117
75～79歳	1042	56	59	473	19	334	101
80～84歳	639	24	42	312	7	199	55
85歳以上	510	18	53	293	3	88	55

[横%表]

男女計	計	生存子なし	全子同居	一部同居	全子別居、5年 以内に別居し た子あり	全子別居、5年 以内に別居し た子なし	不詳
年齢計	100.0	25.7	30.6	20.2	4.1	12.3	7.0
0～19歳	100.0	86.6	1.0	-	-	-	12.4
20～24歳	100.0	84.3	4.7	-	-	0.6	10.4
25～29歳	100.0	66.1	23.2	0.3	0.0	1.5	8.8
30～34歳	100.0	40.2	51.0	0.7	0.2	1.3	6.5
35～39歳	100.0	23.8	68.4	1.3	0.2	2.1	4.2
40～44歳	100.0	16.7	70.5	5.7	1.0	2.3	3.9
45～49歳	100.0	12.5	54.8	20.8	5.1	2.6	4.2
50～54歳	100.0	9.1	38.3	31.4	8.4	6.9	5.8
55～59歳	100.0	6.9	18.8	39.0	12.7	16.1	6.5
60～64歳	100.0	6.2	10.7	35.3	10.8	29.1	7.8
65～69歳	100.0	6.0	7.4	34.1	5.6	38.1	8.8
70～74歳	100.0	6.3	6.7	36.5	4.0	39.3	7.2
75～79歳	100.0	5.4	5.7	45.4	1.8	32.1	9.7
80～84歳	100.0	3.8	6.6	48.8	1.1	31.1	8.6
85歳以上	100.0	3.5	10.4	57.5	0.6	17.3	10.8

[縦%表]

男女計	計	生存子なし	全子同居	一部同居	全子別居、5年 以内に別居し た子あり	全子別居、5年 以内に別居し た子なし	不詳
年齢計	100.0	100.0	100.0	100.0	100.0	100.0	100.0
0～19歳	2.9	9.7	0.1	-	-	-	5.1
20～24歳	7.9	25.8	1.2	-	-	0.4	11.6
25～29歳	8.7	22.5	6.6	0.1	0.1	1.1	10.9
30～34歳	8.2	12.9	13.7	0.3	0.4	0.9	7.6
35～39歳	7.6	7.1	17.0	0.5	0.4	1.3	4.5
40～44歳	8.1	5.3	18.7	2.3	2.0	1.5	4.4
45～49歳	9.7	4.7	17.4	10.0	11.9	2.1	5.8
50～54歳	9.8	3.5	12.3	15.3	19.9	5.5	8.1
55～59歳	8.9	2.4	5.5	17.2	27.3	11.6	8.2
60～64歳	7.9	1.9	2.8	13.8	20.6	18.7	8.8
65～69歳	6.9	1.6	1.7	11.7	9.4	21.5	8.7
70～74歳	5.6	1.4	1.2	10.2	5.5	18.0	5.8
75～79歳	3.6	0.8	0.7	8.1	1.6	9.4	5.0
80～84歳	2.2	0.3	0.5	5.4	0.6	5.6	2.7
85歳以上	1.8	0.2	0.6	5.0	0.3	2.5	2.7

40. 子の離家段階×年齢(5歳階級)×性別(続)

男	計	生存子なし	全子同居	一部同居	全子別居、5年 以内に別居し た子あり	全子別居、5年 以内に別居し た子なし	不詳
年齢計	13853	3895	4266	2484	597	1599	1012
0～19歳	398	351	4	-	-	-	43
20～24歳	1105	943	38	-	-	6	118
25～29歳	1184	837	221	2	-	7	117
30～34歳	1195	560	510	7	5	16	97
35～39歳	1115	336	686	11	4	22	56
40～44歳	1177	248	797	39	14	23	56
45～49歳	1393	215	798	206	58	40	76
50～54歳	1433	140	637	400	97	74	85
55～59歳	1249	89	270	483	164	167	76
60～64歳	1103	63	139	387	136	292	86
65～69歳	958	53	75	327	72	354	77
70～74歳	752	26	48	272	31	322	53
75～79歳	395	20	18	167	12	148	30
80～84歳	242	10	12	94	4	97	25
85歳以上	154	4	13	89	-	31	17

[横%表]

男	計	生存子なし	全子同居	一部同居	全子別居、5年 以内に別居し た子あり	全子別居、5年 以内に別居し た子なし	不詳
年齢計	100.0	28.1	30.8	17.9	4.3	11.5	7.3
0～19歳	100.0	88.2	1.0	-	-	-	10.8
20～24歳	100.0	85.3	3.4	-	-	0.5	10.7
25～29歳	100.0	70.7	18.7	0.2	-	0.6	9.9
30～34歳	100.0	46.9	42.7	0.6	0.4	1.3	8.1
35～39歳	100.0	30.1	61.5	1.0	0.4	2.0	5.0
40～44歳	100.0	21.1	67.7	3.3	1.2	2.0	4.8
45～49歳	100.0	15.4	57.3	14.8	4.2	2.9	5.5
50～54歳	100.0	9.8	44.5	27.9	6.8	5.2	5.9
55～59歳	100.0	7.1	21.6	38.7	13.1	13.4	6.1
60～64歳	100.0	5.7	12.6	35.1	12.3	26.5	7.8
65～69歳	100.0	5.5	7.8	34.1	7.5	37.0	8.0
70～74歳	100.0	3.5	6.4	36.2	4.1	42.8	7.0
75～79歳	100.0	5.1	4.6	42.3	3.0	37.5	7.6
80～84歳	100.0	4.1	5.0	38.8	1.7	40.1	10.3
85歳以上	100.0	2.6	8.4	57.8	-	20.1	11.0

[縦%表]

男	計	生存子なし	全子同居	一部同居	全子別居、5年 以内に別居し た子あり	全子別居、5年 以内に別居し た子なし	不詳
年齢計	100.0	100.0	100.0	100.0	100.0	100.0	100.0
0～19歳	2.9	9.0	0.1	-	-	-	4.2
20～24歳	8.0	24.2	0.9	-	-	0.4	11.7
25～29歳	8.5	21.5	5.2	0.1	-	0.4	11.6
30～34歳	8.6	14.4	12.0	0.3	0.8	1.0	9.6
35～39歳	8.0	8.6	16.1	0.4	0.7	1.4	5.5
40～44歳	8.5	6.4	18.7	1.6	2.3	1.4	5.5
45～49歳	10.1	5.5	18.7	8.3	9.7	2.5	7.5
50～54歳	10.3	3.6	14.9	16.1	16.2	4.6	8.4
55～59歳	9.0	2.3	6.3	19.4	27.5	10.4	7.5
60～64歳	8.0	1.6	3.3	15.6	22.8	18.3	8.5
65～69歳	6.9	1.4	1.8	13.2	12.1	22.1	7.6
70～74歳	5.4	0.7	1.1	11.0	5.2	20.1	5.2
75～79歳	2.9	0.5	0.4	6.7	2.0	9.3	3.0
80～84歳	1.7	0.3	0.3	3.8	0.7	6.1	2.5
85歳以上	1.1	0.1	0.3	3.6	-	1.9	1.7

40. 子の離家段階×年齢(5歳階級)×性別(続)

女	計	生存子なし	全子同居	一部同居	全子別居、5年以内に別居した子あり	全子別居、5年以内に別居した子なし	不詳
年齢計	14914	3501	4541	3320	595	1941	1016
0～19歳	431	367	4	-	-	-	60
20～24歳	1160	966	69	-	-	8	117
25～29歳	1331	826	362	6	1	31	105
30～34歳	1176	393	700	10	-	15	58
35～39歳	1080	187	815	18	1	23	36
40～44歳	1159	141	851	93	10	30	34
45～49歳	1406	134	737	375	84	34	42
50～54歳	1389	117	443	487	140	122	80
55～59歳	1310	87	211	516	162	244	90
60～64歳	1168	77	105	415	110	369	92
65～69歳	1038	66	73	354	40	406	99
70～74歳	866	76	60	318	34	314	64
75～79歳	647	36	41	306	7	186	71
80～84歳	397	14	30	218	3	102	30
85歳以上	356	14	40	204	3	57	38

[横%表]

女	計	生存子なし	全子同居	一部同居	全子別居、5年以内に別居した子あり	全子別居、5年以内に別居した子なし	不詳
年齢計	100.0	23.5	30.4	22.3	4.0	13.0	6.8
0～19歳	100.0	85.2	0.9	-	-	-	13.9
20～24歳	100.0	83.3	5.9	-	-	0.7	10.1
25～29歳	100.0	62.1	27.2	0.5	0.1	2.3	7.9
30～34歳	100.0	33.4	59.5	0.9	-	1.3	4.9
35～39歳	100.0	17.3	75.5	1.7	0.1	2.1	3.3
40～44歳	100.0	12.2	73.4	8.0	0.9	2.6	2.9
45～49歳	100.0	9.5	52.4	26.7	6.0	2.4	3.0
50～54歳	100.0	8.4	31.9	35.1	10.1	8.8	5.8
55～59歳	100.0	6.6	16.1	39.4	12.4	18.6	6.9
60～64歳	100.0	6.6	9.0	35.5	9.4	31.6	7.9
65～69歳	100.0	6.4	7.0	34.1	3.9	39.1	9.5
70～74歳	100.0	8.8	6.9	36.7	3.9	36.3	7.4
75～79歳	100.0	5.6	6.3	47.3	1.1	28.7	11.0
80～84歳	100.0	3.5	7.6	54.9	0.8	25.7	7.6
85歳以上	100.0	3.9	11.2	57.3	0.8	16.0	10.7

[縦%表]

女	計	生存子なし	全子同居	一部同居	全子別居、5年以内に別居した子あり	全子別居、5年以内に別居した子なし	不詳
年齢計	100.0	100.0	100.0	100.0	100.0	100.0	100.0
0～19歳	2.9	10.5	0.1	-	-	-	5.9
20～24歳	7.8	27.6	1.5	-	-	0.4	11.5
25～29歳	8.9	23.6	8.0	0.2	0.2	1.6	10.3
30～34歳	7.9	11.2	15.4	0.3	-	0.8	5.7
35～39歳	7.2	5.3	17.9	0.5	0.2	1.2	3.5
40～44歳	7.8	4.0	18.7	2.8	1.7	1.5	3.3
45～49歳	9.4	3.8	16.2	11.3	14.1	1.8	4.1
50～54歳	9.3	3.3	9.8	14.7	23.5	6.3	7.9
55～59歳	8.8	2.5	4.6	15.5	27.2	12.6	8.9
60～64歳	7.8	2.2	2.3	12.5	18.5	19.0	9.1
65～69歳	7.0	1.9	1.6	10.7	6.7	20.9	9.7
70～74歳	5.8	2.2	1.3	9.6	5.7	16.2	6.3
75～79歳	4.3	1.0	0.9	9.2	1.2	9.6	7.0
80～84歳	2.7	0.4	0.7	6.6	0.5	5.3	3.0
85歳以上	2.4	0.4	0.9	6.1	0.5	2.9	3.7

41. 生存兄弟姉妹数×年齢(5歳階級)×性別

男女計	計	0人	1人	2人	3人	4人	5人	6人	7人	8人	9人	10人	12人	14人	不詳
年齢計	28767	3038	8646	7362	3968	2650	1552	884	396	154	50	20	1	1	45
0～19歳	829	65	415	293	39	8	1	3	-	-	-	-	-	-	5
20～24歳	2265	177	1241	672	124	30	4	2	1	-	1	-	-	-	13
25～29歳	2515	199	1314	807	141	31	6	6	1	1	1	-	-	-	8
30～34歳	2371	200	1247	703	145	47	16	8	-	-	2	1	-	-	2
35～39歳	2195	205	1067	653	162	64	23	13	4	1	-	1	-	-	2
40～44歳	2336	208	861	785	287	115	47	21	8	2	1	-	-	-	1
45～49歳	2799	185	645	903	556	257	138	76	21	10	3	1	1	-	3
50～54歳	2822	215	419	759	608	426	198	106	62	16	11	1	-	-	1
55～59歳	2559	237	267	473	520	482	277	176	72	39	9	4	-	1	2
60～64歳	2271	224	220	339	454	430	307	167	85	34	7	3	-	-	1
65～69歳	1996	237	234	313	354	335	268	156	61	24	8	4	-	-	2
70～74歳	1618	259	256	274	279	240	145	86	52	16	5	4	-	-	2
75～79歳	1042	209	213	203	164	110	74	35	20	10	1	1	-	-	2
80～84歳	639	192	134	107	99	51	27	19	9	-	1	-	-	-	-
85歳以上	510	226	113	78	36	24	21	10	-	1	-	-	-	-	1

[横%表]

男女計	計	0人	1人	2人	3人	4人	5人	6人	7人	8人	9人	10人	12人	14人	不詳
年齢計	100.0	10.6	30.1	25.6	13.8	9.2	5.4	3.1	1.4	0.5	0.2	0.1	0.0	0.0	0.2
0～19歳	100.0	7.8	50.1	35.3	4.7	1.0	0.1	0.4	-	-	-	-	-	-	0.6
20～24歳	100.0	7.8	54.8	29.7	5.5	1.3	0.2	0.1	0.0	-	0.0	-	-	-	0.6
25～29歳	100.0	7.9	52.2	32.1	5.6	1.2	0.2	0.2	0.0	0.0	0.0	-	-	-	0.3
30～34歳	100.0	8.4	52.6	29.6	6.1	2.0	0.7	0.3	-	-	0.1	0.0	-	-	0.1
35～39歳	100.0	9.3	48.6	29.7	7.4	2.9	1.0	0.6	0.2	0.0	-	0.0	-	-	0.1
40～44歳	100.0	8.9	36.9	33.6	12.3	4.9	2.0	0.9	0.3	0.1	0.0	-	-	-	0.0
45～49歳	100.0	6.6	23.0	32.3	19.9	9.2	4.9	2.7	0.8	0.4	0.1	0.0	0.0	-	0.1
50～54歳	100.0	7.6	14.8	26.9	21.5	15.1	7.0	3.8	2.2	0.6	0.4	0.0	-	-	0.0
55～59歳	100.0	9.3	10.4	18.5	20.3	18.8	10.8	6.9	2.8	1.5	0.4	0.2	-	0.0	0.1
60～64歳	100.0	9.9	9.7	14.9	20.0	18.9	13.5	7.4	3.7	1.5	0.3	0.1	-	-	0.0
65～69歳	100.0	11.9	11.7	15.7	17.7	16.8	13.4	7.8	3.1	1.2	0.4	0.2	-	-	0.1
70～74歳	100.0	16.0	15.8	16.9	17.2	14.8	9.0	5.3	3.2	1.0	0.3	0.2	-	-	0.1
75～79歳	100.0	20.1	20.4	19.5	15.7	10.6	7.1	3.4	1.9	1.0	0.1	0.1	-	-	0.2
80～84歳	100.0	30.0	21.0	16.7	15.5	8.0	4.2	3.0	1.4	-	0.2	-	-	-	-
85歳以上	100.0	19.2	6.5	14.9	21.0	16.7	10.8	6.2	1.4	0.5	0.2	0.1	0.0	0.0	0.0

[縦%表]

男女計	計	0人	1人	2人	3人	4人	5人	6人	7人	8人	9人	10人	12人	14人	不詳
年齢計	100.0	100.0	100.0	100.0	100.0	100.0	100.0	100.0	100.0	100.0	100.0	100.0	100.0	100.0	100.0
0～19歳	2.9	2.1	4.8	4.0	1.0	0.3	0.1	0.3	-	-	-	-	-	-	11.1
20～24歳	7.9	5.8	14.4	9.1	3.1	1.1	0.3	0.2	0.3	-	2.0	-	-	-	28.9
25～29歳	8.7	6.6	15.2	11.0	3.6	1.2	0.4	0.7	0.3	0.6	2.0	-	-	-	17.8
30～34歳	8.2	6.6	14.4	9.5	3.7	1.8	1.0	0.9	-	-	4.0	5.0	-	-	4.4
35～39歳	7.6	6.7	12.3	8.9	4.1	2.4	1.5	1.5	1.0	0.6	-	5.0	-	-	4.4
40～44歳	8.1	6.8	10.0	10.7	7.2	4.3	3.0	2.4	2.0	1.3	2.0	-	-	-	2.2
45～49歳	9.7	6.1	7.5	12.3	14.0	9.7	8.9	8.6	5.3	6.5	6.0	5.0	100.0	-	6.7
50～54歳	9.8	7.1	4.8	10.3	15.3	16.1	12.8	12.0	15.7	10.4	22.0	5.0	-	-	2.2
55～59歳	8.9	7.8	3.1	6.4	13.1	18.2	17.8	19.9	18.2	25.3	18.0	20.0	-	100.0	4.4
60～64歳	7.9	7.4	2.5	4.6	11.4	16.2	19.8	18.9	21.5	22.1	14.0	15.0	-	-	2.2
65～69歳	6.9	7.8	2.7	4.3	8.9	12.6	17.3	17.6	15.4	15.6	16.0	20.0	-	-	4.4
70～74歳	5.6	8.5	3.0	3.7	7.0	9.1	9.3	9.7	13.1	10.4	10.0	20.0	-	-	4.4
75～79歳	3.6	6.9	2.5	2.8	4.1	4.2	4.8	4.0	5.1	6.5	2.0	5.0	-	-	4.4
80～84歳	2.2	6.3	1.5	1.5	2.5	1.9	1.7	2.1	2.3	-	2.0	-	-	-	-
85歳以上	1.8	7.4	1.3	1.1	0.9	0.9	1.4	1.1	-	0.6	-	-	-	-	2.2

41. 生存兄弟姉妹数×年齢(5歳階級)×性別(続)

男	計	0人	1人	2人	3人	4人	5人	6人	7人	8人	9人	10人	14人	不詳
年齢計	13853	1333	4264	3570	1900	1282	738	433	200	78	21	10	1	23
0～19歳	398	23	202	145	20	3	1	1	-	-	-	-	-	3
20～24歳	1105	84	606	328	58	15	4	2	-	-	1	-	-	7
25～29歳	1184	103	611	389	60	12	1	2	-	1	1	-	-	4
30～34歳	1195	95	660	341	71	19	7	1	-	-	-	-	-	1
35～39歳	1115	100	569	316	78	29	15	5	2	-	-	-	-	1
40～44歳	1177	100	442	390	144	65	21	9	3	1	1	-	-	1
45～49歳	1393	93	331	462	268	120	58	39	14	6	-	-	-	2
50～54歳	1433	116	199	393	323	221	90	48	33	6	4	-	-	-
55～59歳	1249	103	128	234	254	237	145	89	32	21	3	1	1	1
60～64歳	1103	99	116	161	234	197	144	89	37	21	3	2	-	-
65～69歳	958	99	108	155	167	177	126	73	32	11	6	3	-	1
70～74歳	752	116	116	124	115	114	77	49	28	8	1	3	-	1
75～79歳	395	77	77	73	56	45	36	13	13	2	1	1	-	1
80～84歳	242	63	61	35	41	19	10	7	6	-	-	-	-	-
85歳以上	154	62	38	24	11	9	3	6	-	1	-	-	-	-

[横%表]

男	計	0人	1人	2人	3人	4人	5人	6人	7人	8人	9人	10人	14人	不詳
年齢計	100.0	9.6	30.8	25.8	13.7	9.3	5.3	3.1	1.4	0.6	0.2	0.1	0.0	0.2
0～19歳	100.0	5.8	50.8	36.4	5.0	0.8	0.3	0.3	-	-	-	-	-	0.8
20～24歳	100.0	7.6	54.8	29.7	5.2	1.4	0.4	0.2	-	-	0.1	-	-	0.6
25～29歳	100.0	8.7	51.6	32.9	5.1	1.0	0.1	0.2	-	0.1	0.1	-	-	0.3
30～34歳	100.0	7.9	55.2	28.5	5.9	1.6	0.6	0.1	-	-	-	-	-	0.1
35～39歳	100.0	9.0	51.0	28.3	7.0	2.6	1.3	0.4	0.2	-	-	-	-	0.1
40～44歳	100.0	8.5	37.6	33.1	12.2	5.5	1.8	0.8	0.3	0.1	0.1	-	-	0.1
45～49歳	100.0	6.7	23.8	33.2	19.2	8.6	4.2	2.8	1.0	0.4	-	-	-	0.1
50～54歳	100.0	8.1	13.9	27.4	22.5	15.4	6.3	3.3	2.3	0.4	0.3	-	-	-
55～59歳	100.0	8.2	10.2	18.7	20.3	19.0	11.6	7.1	2.6	1.7	0.2	0.1	0.1	0.1
60～64歳	100.0	9.0	10.5	14.6	21.2	17.9	13.1	8.1	3.4	1.9	0.3	0.2	-	-
65～69歳	100.0	10.3	11.3	16.2	17.4	18.5	13.2	7.6	3.3	1.1	0.6	0.3	-	0.1
70～74歳	100.0	15.4	15.4	16.5	15.3	15.2	10.2	6.5	3.7	1.1	0.1	0.4	-	0.1
75～79歳	100.0	19.5	19.5	18.5	14.2	11.4	9.1	3.3	3.3	0.5	0.3	0.3	-	0.3
80～84歳	100.0	26.0	25.2	14.5	16.9	7.9	4.1	2.9	2.5	-	-	-	-	-
85歳以上	100.0	17.6	7.2	13.9	20.8	17.2	11.4	6.5	1.4	0.6	0.2	0.1	0.0	0.0

[縦%表]

男	計	0人	1人	2人	3人	4人	5人	6人	7人	8人	9人	10人	14人	不詳
年齢計	100.0	100.0	100.0	100.0	100.0	100.0	100.0	100.0	100.0	100.0	100.0	100.0	100.0	100.0
0～19歳	2.9	1.7	4.7	4.1	1.1	0.2	0.1	0.2	-	-	-	-	-	13.0
20～24歳	8.0	6.3	14.2	9.2	3.1	1.2	0.5	0.5	-	-	4.8	-	-	30.4
25～29歳	8.5	7.7	14.3	10.9	3.2	0.9	0.1	0.5	-	1.3	4.8	-	-	17.4
30～34歳	8.6	7.1	15.5	9.6	3.7	1.5	0.9	0.2	-	-	-	-	-	4.3
35～39歳	8.0	7.5	13.3	8.9	4.1	2.3	2.0	1.2	1.0	-	-	-	-	4.3
40～44歳	8.5	7.5	10.4	10.9	7.6	5.1	2.8	2.1	1.5	1.3	4.8	-	-	4.3
45～49歳	10.1	7.0	7.8	12.9	14.1	9.4	7.9	9.0	7.0	7.7	-	-	-	8.7
50～54歳	10.3	8.7	4.7	11.0	17.0	17.2	12.2	11.1	16.5	7.7	19.0	-	-	-
55～59歳	9.0	7.7	3.0	6.6	13.4	18.5	19.6	20.6	16.0	26.9	14.3	10.0	100.0	4.3
60～64歳	8.0	7.4	2.7	4.5	12.3	15.4	19.5	20.6	18.5	26.9	14.3	20.0	-	-
65～69歳	6.9	7.4	2.5	4.3	8.8	13.8	17.1	16.9	16.0	14.1	28.6	30.0	-	4.3
70～74歳	5.4	8.7	2.7	3.5	6.1	8.9	10.4	11.3	14.0	10.3	4.8	30.0	-	4.3
75～79歳	2.9	5.8	1.8	2.0	2.9	3.5	4.9	3.0	6.5	2.6	4.8	10.0	-	4.3
80～84歳	1.7	4.7	1.4	1.0	2.2	1.5	1.4	1.6	3.0	-	-	-	-	-
85歳以上	1.1	4.7	0.9	0.7	0.6	0.7	0.4	1.4	-	1.3	-	-	-	-

41. 生存兄弟姉妹数×年齢(5歳階級)×性別(続)

女	計	0人	1人	2人	3人	4人	5人	6人	7人	8人	9人	10人	12人	不詳
年齢計	14914	1705	4382	3792	2068	1368	814	451	196	76	29	10	1	22
0～19歳	431	42	213	148	19	5	-	2	-	-	-	-	-	2
20～24歳	1160	93	635	344	66	15	-	-	1	-	-	-	-	6
25～29歳	1331	96	703	418	81	19	5	4	1	-	-	-	-	4
30～34歳	1176	105	587	362	74	28	9	7	-	-	2	1	-	1
35～39歳	1080	105	498	337	84	35	8	8	2	1	-	1	-	1
40～44歳	1159	108	419	395	143	50	26	12	5	1	-	-	-	-
45～49歳	1406	92	314	441	288	137	80	37	7	4	3	1	1	1
50～54歳	1389	99	220	366	285	205	108	58	29	10	7	1	-	1
55～59歳	1310	134	139	239	266	245	132	87	40	18	6	3	-	1
60～64歳	1168	125	104	178	220	233	163	78	48	13	4	1	-	1
65～69歳	1038	138	126	158	187	158	142	83	29	13	2	1	-	1
70～74歳	866	143	140	150	164	126	68	37	24	8	4	1	-	1
75～79歳	647	132	136	130	108	65	38	22	7	8	-	-	-	1
80～84歳	397	129	73	72	58	32	17	12	3	-	1	-	-	-
85歳以上	356	164	75	54	25	15	18	4	-	-	-	-	-	1

[横%表]

女	計	0人	1人	2人	3人	4人	5人	6人	7人	8人	9人	10人	12人	不詳
年齢計	100.0	11.4	29.4	25.4	13.9	9.2	5.5	3.0	1.3	0.5	0.2	0.1	0.0	0.1
0～19歳	100.0	9.7	49.4	34.3	4.4	1.2	-	0.5	-	-	-	-	-	0.5
20～24歳	100.0	8.0	54.7	29.7	5.7	1.3	-	-	0.1	-	-	-	-	0.5
25～29歳	100.0	7.2	52.8	31.4	6.1	1.4	0.4	0.3	0.1	-	-	-	-	0.3
30～34歳	100.0	8.9	49.9	30.8	6.3	2.4	0.8	0.6	-	-	0.2	0.1	-	0.1
35～39歳	100.0	9.7	46.1	31.2	7.8	3.2	0.7	0.7	0.2	0.1	-	0.1	-	0.1
40～44歳	100.0	9.3	36.2	34.1	12.3	4.3	2.2	1.0	0.4	0.1	-	-	-	-
45～49歳	100.0	6.5	22.3	31.4	20.5	9.7	5.7	2.6	0.5	0.3	0.2	0.1	0.1	0.1
50～54歳	100.0	7.1	15.8	26.3	20.5	14.8	7.8	4.2	2.1	0.7	0.5	0.1	-	0.1
55～59歳	100.0	10.2	10.6	18.2	20.3	18.7	10.1	6.6	3.1	1.4	0.5	0.2	-	0.1
60～64歳	100.0	10.7	8.9	15.2	18.8	19.9	14.0	6.7	4.1	1.1	0.3	0.1	-	0.1
65～69歳	100.0	13.3	12.1	15.2	18.0	15.2	13.7	8.0	2.8	1.3	0.2	0.1	-	0.1
70～74歳	100.0	16.5	16.2	17.3	18.9	14.5	7.9	4.3	2.8	0.9	0.5	0.1	-	0.1
75～79歳	100.0	20.4	21.0	20.1	16.7	10.0	5.9	3.4	1.1	1.2	-	-	-	0.2
80～84歳	100.0	32.5	18.4	18.1	14.6	8.1	4.3	3.0	0.8	-	0.3	-	-	-
85歳以上	100.0	20.2	6.2	15.4	21.2	16.4	5.5	-2.0	1.3	0.5	0.2	0.1	0.0	0.1

[縦%表]

女	計	0人	1人	2人	3人	4人	5人	6人	7人	8人	9人	10人	12人	不詳
年齢計	100.0	100.0	100.0	100.0	100.0	100.0	100.0	100.0	100.0	100.0	100.0	100.0	100.0	100.0
0～19歳	2.9	2.5	4.9	3.9	0.9	0.4	-	0.4	-	-	-	-	-	9.1
20～24歳	7.8	5.5	14.5	9.1	3.2	1.1	-	-	0.5	-	-	-	-	27.3
25～29歳	8.9	5.6	16.0	11.0	3.9	1.4	0.6	0.9	0.5	-	-	-	-	18.2
30～34歳	7.9	6.2	13.4	9.5	3.6	2.0	1.1	1.6	-	-	6.9	10.0	-	4.5
35～39歳	7.2	6.2	11.4	8.9	4.1	2.6	1.0	1.8	1.0	1.3	-	10.0	-	4.5
40～44歳	7.8	6.3	9.6	10.4	6.9	3.7	3.2	2.7	2.6	1.3	-	-	-	-
45～49歳	9.4	5.4	7.2	11.6	13.9	10.0	9.8	8.2	3.6	5.3	10.3	10.0	100.0	4.5
50～54歳	9.3	5.8	5.0	9.7	13.8	15.0	13.3	12.9	14.8	13.2	24.1	10.0	-	4.5
55～59歳	8.8	7.9	3.2	6.3	12.9	17.9	16.2	19.3	20.4	23.7	20.7	30.0	-	4.5
60～64歳	7.8	7.3	2.4	4.7	10.6	17.0	20.0	17.3	24.5	17.1	13.8	10.0	-	4.5
65～69歳	7.0	8.1	2.9	4.2	9.0	11.5	17.4	18.4	14.8	17.1	6.9	10.0	-	4.5
70～74歳	5.8	8.4	3.2	4.0	7.9	9.2	8.4	8.2	12.2	10.5	13.8	10.0	-	4.5
75～79歳	4.3	7.7	3.1	3.4	5.2	4.8	4.7	4.9	3.6	10.5	-	-	-	4.5
80～84歳	2.7	7.6	1.7	1.9	2.8	2.3	2.1	2.7	1.5	-	3.4	-	-	-
85歳以上	2.4	9.6	1.7	1.4	1.2	1.1	2.2	0.9	-	-	-	-	-	4.5

42. 兄弟姉妹構成×年齢(5歳階級)

	計	長男	次男以下	姉妹のみの 長女	姉妹のみの 次女以下	男兄弟がいる 長女	男兄弟がいる 次女以下	不詳
年齢計	28767	8668	5092	3298	2089	5760	3653	207
0～19歳	829	267	125	102	78	194	55	8
20～24歳	2265	783	305	263	244	538	103	29
25～29歳	2515	809	363	308	246	608	155	26
30～34歳	2371	861	331	299	197	516	155	12
35～39歳	2195	765	346	270	160	484	154	16
40～44歳	2336	728	442	245	195	451	262	13
45～49歳	2799	741	643	211	184	533	465	22
50～54歳	2822	740	688	216	135	493	539	11
55～59歳	2559	609	632	207	135	389	568	19
60～64歳	2271	575	524	168	117	422	455	10
65～69歳	1996	583	365	191	124	374	344	15
70～74歳	1618	536	215	204	114	315	225	9
75～79歳	1042	319	75	206	99	233	103	7
80～84歳	639	209	28	175	41	129	51	6
85歳以上	510	143	10	233	20	81	19	4

[横%表]

	計	長男	次男以下	姉妹のみの 長女	姉妹のみの 次女以下	男兄弟がいる 長女	男兄弟がいる 次女以下	不詳
年齢計	100.0	30.1	17.7	11.5	7.3	20.0	12.7	0.7
0～19歳	100.0	32.2	15.1	12.3	9.4	23.4	6.6	1.0
20～24歳	100.0	34.6	13.5	11.6	10.8	23.8	4.5	1.3
25～29歳	100.0	32.2	14.4	12.2	9.8	24.2	6.2	1.0
30～34歳	100.0	36.3	14.0	12.6	8.3	21.8	6.5	0.5
35～39歳	100.0	34.9	15.8	12.3	7.3	22.1	7.0	0.7
40～44歳	100.0	31.2	18.9	10.5	8.3	19.3	11.2	0.6
45～49歳	100.0	26.5	23.0	7.5	6.6	19.0	16.6	0.8
50～54歳	100.0	26.2	24.4	7.7	4.8	17.5	19.1	0.4
55～59歳	100.0	23.8	24.7	8.1	5.3	15.2	22.2	0.7
60～64歳	100.0	25.3	23.1	7.4	5.2	18.6	20.0	0.4
65～69歳	100.0	29.2	18.3	9.6	6.2	18.7	17.2	0.8
70～74歳	100.0	33.1	13.3	12.6	7.0	19.5	13.9	0.6
75～79歳	100.0	30.6	7.2	19.8	9.5	22.4	9.9	0.7
80～84歳	100.0	32.7	4.4	27.4	6.4	20.2	8.0	0.9
85歳以上	100.0	28.0	2.0	45.7	3.9	15.9	3.7	0.8

[縦%表]

	計	長男	次男以下	姉妹のみの 長女	姉妹のみの 次女以下	男兄弟がいる 長女	男兄弟がいる 次女以下	不詳
年齢計	100.0	100.0	100.0	100.0	100.0	100.0	100.0	100.0
0～19歳	2.9	3.1	2.5	3.1	3.7	3.4	1.5	3.9
20～24歳	7.9	9.0	6.0	8.0	11.7	9.3	2.8	14.0
25～29歳	8.7	9.3	7.1	9.3	11.8	10.6	4.2	12.6
30～34歳	8.2	9.9	6.5	9.1	9.4	9.0	4.2	5.8
35～39歳	7.6	8.8	6.8	8.2	7.7	8.4	4.2	7.7
40～44歳	8.1	8.4	8.7	7.4	9.3	7.8	7.2	6.3
45～49歳	9.7	8.5	12.6	6.4	8.8	9.3	12.7	10.6
50～54歳	9.8	8.5	13.5	6.5	6.5	8.6	14.8	5.3
55～59歳	8.9	7.0	12.4	6.3	6.5	6.8	15.5	9.2
60～64歳	7.9	6.6	10.3	5.1	5.6	7.3	12.5	4.8
65～69歳	6.9	6.7	7.2	5.8	5.9	6.5	9.4	7.2
70～74歳	5.6	6.2	4.2	6.2	5.5	5.5	6.2	4.3
75～79歳	3.6	3.7	1.5	6.2	4.7	4.0	2.8	3.4
80～84歳	2.2	2.4	0.5	5.3	2.0	2.2	1.4	2.9
85歳以上	1.8	1.6	0.2	7.1	1.0	1.4	0.5	1.9

43. 婚姻状態×年齢(5歳階級)×性別

男女計	計	未婚	有配偶	死別	離別	不詳
年齢計	28767	5698	19031	2217	826	995
0～19歳	829	700	14	-	-	115
20～24歳	2265	1850	175	-	11	229
25～29歳	2515	1351	954	-	51	159
30～34歳	2371	625	1599	-	55	92
35～39歳	2195	330	1728	14	81	42
40～44歳	2336	258	1940	14	87	37
45～49歳	2799	210	2393	33	112	51
50～54歳	2822	136	2449	74	132	31
55～59歳	2559	88	2197	138	102	34
60～64歳	2271	55	1911	176	81	48
65～69歳	1996	42	1574	298	39	43
70～74歳	1618	33	1144	373	34	34
75～79歳	1042	10	588	385	23	36
80～84歳	639	3	264	334	13	25
85歳以上	510	7	101	378	5	19

[横%表]

男女計	計	未婚	有配偶	死別	離別	不詳
年齢計	100.0	19.8	66.2	7.7	2.9	3.5
0～19歳	100.0	84.4	1.7	-	-	13.9
20～24歳	100.0	81.7	7.7	-	0.5	10.1
25～29歳	100.0	53.7	37.9	-	2.0	6.3
30～34歳	100.0	26.4	67.4	-	2.3	3.9
35～39歳	100.0	15.0	78.7	0.6	3.7	1.9
40～44歳	100.0	11.0	83.0	0.6	3.7	1.6
45～49歳	100.0	7.5	85.5	1.2	4.0	1.8
50～54歳	100.0	4.8	86.8	2.6	4.7	1.1
55～59歳	100.0	3.4	85.9	5.4	4.0	1.3
60～64歳	100.0	2.4	84.1	7.7	3.6	2.1
65～69歳	100.0	2.1	78.9	14.9	2.0	2.2
70～74歳	100.0	2.0	70.7	23.1	2.1	2.1
75～79歳	100.0	1.0	56.4	36.9	2.2	3.5
80～84歳	100.0	0.5	41.3	52.3	2.0	3.9
85歳以上	100.0	1.4	19.8	74.1	1.0	3.7

[縦%表]

男女計	計	未婚	有配偶	死別	離別	不詳
年齢計	100.0	100.0	100.0	100.0	100.0	100.0
0～19歳	2.9	12.3	0.1	-	-	11.6
20～24歳	7.9	32.5	0.9	-	1.3	23.0
25～29歳	8.7	23.7	5.0	-	6.2	16.0
30～34歳	8.2	11.0	8.4	-	6.7	9.2
35～39歳	7.6	5.8	9.1	0.6	9.8	4.2
40～44歳	8.1	4.5	10.2	0.6	10.5	3.7
45～49歳	9.7	3.7	12.6	1.5	13.6	5.1
50～54歳	9.8	2.4	12.9	3.3	16.0	3.1
55～59歳	8.9	1.5	11.5	6.2	12.3	3.4
60～64歳	7.9	1.0	10.0	7.9	9.8	4.8
65～69歳	6.9	0.7	8.3	13.4	4.7	4.3
70～74歳	5.6	0.6	6.0	16.8	4.1	3.4
75～79歳	3.6	0.2	3.1	17.4	2.8	3.6
80～84歳	2.2	0.1	1.4	15.1	1.6	2.5
85歳以上	1.8	0.1	0.5	17.1	0.6	1.9

43. 婚姻状態×年齢(5歳階級)×性別(続)

男	計	未婚	有配偶	死別	離別	不詳
年齢計	13853	3087	9617	363	294	492
0～19歳	398	334	5	-	-	59
20～24歳	1105	938	65	-	1	101
25～29歳	1184	696	371	-	13	104
30～34歳	1195	389	725	-	25	56
35～39歳	1115	227	829	2	29	28
40～44歳	1177	188	925	5	37	22
45～49歳	1393	146	1164	10	41	32
50～54歳	1433	76	1268	15	58	16
55～59歳	1249	47	1121	30	37	14
60～64歳	1103	24	1001	31	31	16
65～69歳	958	12	864	54	14	14
70～74歳	752	5	667	64	6	10
75～79歳	395	1	336	49	1	8
80～84歳	242	1	198	36	1	6
85歳以上	154	3	78	67	-	6

[横%表]

男	計	未婚	有配偶	死別	離別	不詳
年齢計	100.0	22.3	69.4	2.6	2.1	3.6
0～19歳	100.0	83.9	1.3	-	-	14.8
20～24歳	100.0	84.9	5.9	-	0.1	9.1
25～29歳	100.0	58.8	31.3	-	1.1	8.8
30～34歳	100.0	32.6	60.7	-	2.1	4.7
35～39歳	100.0	20.4	74.3	0.2	2.6	2.5
40～44歳	100.0	16.0	78.6	0.4	3.1	1.9
45～49歳	100.0	10.5	83.6	0.7	2.9	2.3
50～54歳	100.0	5.3	88.5	1.0	4.0	1.1
55～59歳	100.0	3.8	89.8	2.4	3.0	1.1
60～64歳	100.0	2.2	90.8	2.8	2.8	1.5
65～69歳	100.0	1.3	90.2	5.6	1.5	1.5
70～74歳	100.0	0.7	88.7	8.5	0.8	1.3
75～79歳	100.0	0.3	85.1	12.4	0.3	2.0
80～84歳	100.0	0.4	81.8	14.9	0.4	2.5
85歳以上	100.0	1.9	50.6	43.5	-	3.9

[縦%表]

男	計	未婚	有配偶	死別	離別	不詳
年齢計	100.0	100.0	100.0	100.0	100.0	100.0
0～19歳	2.9	10.8	0.1	-	-	12.0
20～24歳	8.0	30.4	0.7	-	0.3	20.5
25～29歳	8.5	22.5	3.9	-	4.4	21.1
30～34歳	8.6	12.6	7.5	-	8.5	11.4
35～39歳	8.0	7.4	8.6	0.6	9.9	5.7
40～44歳	8.5	6.1	9.6	1.4	12.6	4.5
45～49歳	10.1	4.7	12.1	2.8	13.9	6.5
50～54歳	10.3	2.5	13.2	4.1	19.7	3.3
55～59歳	9.0	1.5	11.7	8.3	12.6	2.8
60～64歳	8.0	0.8	10.4	8.5	10.5	3.3
65～69歳	6.9	0.4	9.0	14.9	4.8	2.8
70～74歳	5.4	0.2	6.9	17.6	2.0	2.0
75～79歳	2.9	0.0	3.5	13.5	0.3	1.6
80～84歳	1.7	0.0	2.1	9.9	0.3	1.2
85歳以上	1.1	0.1	0.8	18.5	-	1.2

43. 婚姻状態×年齢(5歳階級)×性別(続)

女	計	未婚	有配偶	死別	離別	不詳
年齢計	14914	2611	9414	1854	532	503
0～19歳	431	366	9	-	-	56
20～24歳	1160	912	110	-	10	128
25～29歳	1331	655	583	-	38	55
30～34歳	1176	236	874	-	30	36
35～39歳	1080	103	899	12	52	14
40～44歳	1159	70	1015	9	50	15
45～49歳	1406	64	1229	23	71	19
50～54歳	1389	60	1181	59	74	15
55～59歳	1310	41	1076	108	65	20
60～64歳	1168	31	910	145	50	32
65～69歳	1038	30	710	244	25	29
70～74歳	866	28	477	309	28	24
75～79歳	647	9	252	336	22	28
80～84歳	397	2	66	298	12	19
85歳以上	356	4	23	311	5	13

[横%表]

女	計	未婚	有配偶	死別	離別	不詳
年齢計	100.0	17.5	63.1	12.4	3.6	3.4
0～19歳	100.0	84.9	2.1	-	-	13.0
20～24歳	100.0	78.6	9.5	-	0.9	11.0
25～29歳	100.0	49.2	43.8	-	2.9	4.1
30～34歳	100.0	20.1	74.3	-	2.6	3.1
35～39歳	100.0	9.5	83.2	1.1	4.8	1.3
40～44歳	100.0	6.0	87.6	0.8	4.3	1.3
45～49歳	100.0	4.6	87.4	1.6	5.0	1.4
50～54歳	100.0	4.3	85.0	4.2	5.3	1.1
55～59歳	100.0	3.1	82.1	8.2	5.0	1.5
60～64歳	100.0	2.7	77.9	12.4	4.3	2.7
65～69歳	100.0	2.9	68.4	23.5	2.4	2.8
70～74歳	100.0	3.2	55.1	35.7	3.2	2.8
75～79歳	100.0	1.4	38.9	51.9	3.4	4.3
80～84歳	100.0	0.5	16.6	75.1	3.0	4.8
85歳以上	100.0	1.1	6.5	87.4	1.4	3.7

[縦%表]

女	計	未婚	有配偶	死別	離別	不詳
年齢計	100.0	100.0	100.0	100.0	100.0	100.0
0～19歳	2.9	14.0	0.1	-	-	11.1
20～24歳	7.8	34.9	1.2	-	1.9	25.4
25～29歳	8.9	25.1	6.2	-	7.1	10.9
30～34歳	7.9	9.0	9.3	-	5.6	7.2
35～39歳	7.2	3.9	9.5	0.6	9.8	2.8
40～44歳	7.8	2.7	10.8	0.5	9.4	3.0
45～49歳	9.4	2.5	13.1	1.2	13.3	3.8
50～54歳	9.3	2.3	12.5	3.2	13.9	3.0
55～59歳	8.8	1.6	11.4	5.8	12.2	4.0
60～64歳	7.8	1.2	9.7	7.8	9.4	6.4
65～69歳	7.0	1.1	7.5	13.2	4.7	5.8
70～74歳	5.8	1.1	5.1	16.7	5.3	4.8
75～79歳	4.3	0.3	2.7	18.1	4.1	5.6
80～84歳	2.7	0.1	0.7	16.1	2.3	3.8
85歳以上	2.4	0.2	0.2	16.8	0.9	2.6

44. 婚姻状態 × 出生年(5年階級) × 性別

男女計	計	未婚	有配偶	死別	離別	不詳
出生年計	28767	5698	19031	2217	826	995
1924年以前	2305	25	1025	1128	42	85
1925～29年	1677	31	1208	370	36	32
1930～34年	2026	44	1603	289	45	45
1935～39年	2268	52	1924	166	79	47
1940～44年	2596	93	2231	137	103	32
1945～49年	2939	152	2543	77	136	31
1950～54年	2685	214	2287	23	110	51
1955～59年	2311	252	1921	13	88	37
1960～64年	2212	351	1720	14	79	48
1965～69年	2366	668	1549	-	53	96
1970～74年	2526	1429	874	-	46	177
1975～79年	2242	1861	137	-	9	235
1980～84年	614	526	9	-	-	79

[横%表]

男女計	計	未婚	有配偶	死別	離別	不詳
出生年計	100.0	19.8	66.2	7.7	2.9	3.5
1924年以前	100.0	1.1	44.5	48.9	1.8	3.7
1925～29年	100.0	1.8	72.0	22.1	2.1	1.9
1930～34年	100.0	2.2	79.1	14.3	2.2	2.2
1935～39年	100.0	2.3	84.8	7.3	3.5	2.1
1940～44年	100.0	3.6	85.9	5.3	4.0	1.2
1945～49年	100.0	5.2	86.5	2.6	4.6	1.1
1950～54年	100.0	8.0	85.2	0.9	4.1	1.9
1955～59年	100.0	10.9	83.1	0.6	3.8	1.6
1960～64年	100.0	15.9	77.8	0.6	3.6	2.2
1965～69年	100.0	28.2	65.5	-	2.2	4.1
1970～74年	100.0	56.6	34.6	-	1.8	7.0
1975～79年	100.0	83.0	6.1	-	0.4	10.5
1980～84年	100.0	85.7	1.5	-	-	12.9

[縦%表]

男女計	計	未婚	有配偶	死別	離別	不詳
出生年計	100.0	100.0	100.0	100.0	100.0	100.0
1924年以前	8.0	0.4	5.4	50.9	5.1	8.5
1925～29年	5.8	0.5	6.3	16.7	4.4	3.2
1930～34年	7.0	0.8	8.4	13.0	5.4	4.5
1935～39年	7.9	0.9	10.1	7.5	9.6	4.7
1940～44年	9.0	1.6	11.7	6.2	12.5	3.2
1945～49年	10.2	2.7	13.4	3.5	16.5	3.1
1950～54年	9.3	3.8	12.0	1.0	13.3	5.1
1955～59年	8.0	4.4	10.1	0.6	10.7	3.7
1960～64年	7.7	6.2	9.0	0.6	9.6	4.8
1965～69年	8.2	11.7	8.1	-	6.4	9.6
1970～74年	8.8	25.1	4.6	-	5.6	17.8
1975～79年	7.8	32.7	0.7	-	1.1	23.6
1980～84年	2.1	9.2	0.0	-	-	7.9

44. 婚姻状態 × 出生年(5年階級) × 性別(続)

男	計	未婚	有配偶	死別	離別	不詳
出生年計	13853	3087	9617	363	294	492
1924年以前	841	5	657	154	3	22
1925～29年	780	6	693	68	5	8
1930～34年	974	12	876	53	18	15
1935～39年	1108	25	1008	27	30	18
1940～44年	1265	48	1142	30	34	11
1945～49年	1480	86	1299	18	61	16
1950～54年	1357	152	1124	6	42	33
1955～59年	1165	183	918	5	37	22
1960～64年	1114	239	813	2	27	33
1965～69年	1190	414	695	-	25	56
1970～74年	1188	726	341	-	11	110
1975～79年	1101	942	48	-	1	110
1980～84年	290	249	3	-	-	38

[横%表]

男	計	未婚	有配偶	死別	離別	不詳
出生年計	100.0	22.3	69.4	2.6	2.1	3.6
1924年以前	100.0	0.6	78.1	18.3	0.4	2.6
1925～29年	100.0	0.8	88.8	8.7	0.6	1.0
1930～34年	100.0	1.2	89.9	5.4	1.8	1.5
1935～39年	100.0	2.3	91.0	2.4	2.7	1.6
1940～44年	100.0	3.8	90.3	2.4	2.7	0.9
1945～49年	100.0	5.8	87.8	1.2	4.1	1.1
1950～54年	100.0	11.2	82.8	0.4	3.1	2.4
1955～59年	100.0	15.7	78.8	0.4	3.2	1.9
1960～64年	100.0	21.5	73.0	0.2	2.4	3.0
1965～69年	100.0	34.8	58.4	-	2.1	4.7
1970～74年	100.0	61.1	28.7	-	0.9	9.3
1975～79年	100.0	85.6	4.4	-	0.1	10.0
1980～84年	100.0	85.9	1.0	-	-	13.1

[縦%表]

男	計	未婚	有配偶	死別	離別	不詳
出生年計	100.0	100.0	100.0	100.0	100.0	100.0
1924年以前	6.1	0.2	6.8	42.4	1.0	4.5
1925～29年	5.6	0.2	7.2	18.7	1.7	1.6
1930～34年	7.0	0.4	9.1	14.6	6.1	3.0
1935～39年	8.0	0.8	10.5	7.4	10.2	3.7
1940～44年	9.1	1.6	11.9	8.3	11.6	2.2
1945～49年	10.7	2.8	13.5	5.0	20.7	3.3
1950～54年	9.8	4.9	11.7	1.7	14.3	6.7
1955～59年	8.4	5.9	9.5	1.4	12.6	4.5
1960～64年	8.0	7.7	8.5	0.6	9.2	6.7
1965～69年	8.6	13.4	7.2	-	8.5	11.4
1970～74年	8.6	23.5	3.5	-	3.7	22.4
1975～79年	7.9	30.5	0.5	-	0.3	22.4
1980～84年	2.1	8.1	0.0	-	-	7.7

44. 婚姻状態×出生年(5年階級)×性別(続)

女	計	未婚	有配偶	死別	離別	不詳
出生年計	14914	2611	9414	1854	532	503
1924年以前	1464	20	368	974	39	63
1925～29年	897	25	515	302	31	24
1930～34年	1052	32	727	236	27	30
1935～39年	1160	27	916	139	49	29
1940～44年	1331	45	1089	107	69	21
1945～49年	1459	66	1244	59	75	15
1950～54年	1328	62	1163	17	68	18
1955～59年	1146	69	1003	8	51	15
1960～64年	1098	112	907	12	52	15
1965～69年	1176	254	854	-	28	40
1970～74年	1338	703	533	-	35	67
1975～79年	1141	919	89	-	8	125
1980～84年	324	277	6	-	-	41

[横%表]

女	計	未婚	有配偶	死別	離別	不詳
出生年計	100.0	17.5	63.1	12.4	3.6	3.4
1924年以前	100.0	1.4	25.1	66.5	2.7	4.3
1925～29年	100.0	2.8	57.4	33.7	3.5	2.7
1930～34年	100.0	3.0	69.1	22.4	2.6	2.9
1935～39年	100.0	2.3	79.0	12.0	4.2	2.5
1940～44年	100.0	3.4	81.8	8.0	5.2	1.6
1945～49年	100.0	4.5	85.3	4.0	5.1	1.0
1950～54年	100.0	4.7	87.6	1.3	5.1	1.4
1955～59年	100.0	6.0	87.5	0.7	4.5	1.3
1960～64年	100.0	10.2	82.6	1.1	4.7	1.4
1965～69年	100.0	21.6	72.6	-	2.4	3.4
1970～74年	100.0	52.5	39.8	-	2.6	5.0
1975～79年	100.0	80.5	7.8	-	0.7	11.0
1980～84年	100.0	85.5	1.9	-	-	12.7

[縦%表]

女	計	未婚	有配偶	死別	離別	不詳
出生年計	100.0	100.0	100.0	100.0	100.0	100.0
1924年以前	9.8	0.8	3.9	52.5	7.3	12.5
1925～29年	6.0	1.0	5.5	16.3	5.8	4.8
1930～34年	7.1	1.2	7.7	12.7	5.1	6.0
1935～39年	7.8	1.0	9.7	7.5	9.2	5.8
1940～44年	8.9	1.7	11.6	5.8	13.0	4.2
1945～49年	9.8	2.5	13.2	3.2	14.1	3.0
1950～54年	8.9	2.4	12.4	0.9	12.8	3.6
1955～59年	7.7	2.6	10.7	0.4	9.6	3.0
1960～64年	7.4	4.3	9.6	0.6	9.8	3.0
1965～69年	7.9	9.7	9.1	-	5.3	8.0
1970～74年	9.0	26.9	5.7	-	6.6	13.3
1975～79年	7.7	35.2	0.9	-	1.5	24.9
1980～84年	2.2	10.6	0.1	-	-	8.2

45. 世帯主・非世帯主の経歴×年齢(5歳階級)×性別

男女計	計	現世帯主: 不変型	現世帯主: 合併型	現世帯主: 交代型	現世帯主: 発生型	旧世帯主: 受入型	旧世帯主: 交代型	継続非世帯 主	不詳
年齢計	28767	9483	380	590	1101	518	103	13756	2836
0～19歳	829	-	-	3	107	-	-	650	69
20～24歳	2265	46	4	10	282	78	-	1625	220
25～29歳	2515	220	21	40	250	198	-	1487	299
30～34歳	2371	513	35	49	198	99	2	1232	243
35～39歳	2195	694	21	46	91	44	2	1110	187
40～44歳	2336	846	12	44	53	17	1	1200	163
45～49歳	2799	1142	29	59	37	17	2	1284	229
50～54歳	2822	1228	66	80	30	11	3	1149	255
55～59歳	2559	1160	79	44	14	10	10	990	252
60～64歳	2271	1076	55	48	11	7	17	835	222
65～69歳	1996	950	27	53	9	7	12	696	242
70～74歳	1618	780	13	57	6	11	16	570	165
75～79歳	1042	423	8	33	4	7	20	401	146
80～84歳	639	263	4	17	5	8	10	254	78
85歳以上	510	142	6	7	4	4	8	273	66

[横%表]

男女計	計	現世帯主: 不変型	現世帯主: 合併型	現世帯主: 交代型	現世帯主: 発生型	旧世帯主: 受入型	旧世帯主: 交代型	継続非世帯 主	不詳
年齢計	100.0	33.0	1.3	2.1	3.8	1.8	0.4	47.8	9.9
0～19歳	100.0	-	-	0.4	12.9	-	-	78.4	8.3
20～24歳	100.0	2.0	0.2	0.4	12.5	3.4	-	71.7	9.7
25～29歳	100.0	8.7	0.8	1.6	9.9	7.9	-	59.1	11.9
30～34歳	100.0	21.6	1.5	2.1	8.4	4.2	0.1	52.0	10.2
35～39歳	100.0	31.6	1.0	2.1	4.1	2.0	0.1	50.6	8.5
40～44歳	100.0	36.2	0.5	1.9	2.3	0.7	0.0	51.4	7.0
45～49歳	100.0	40.8	1.0	2.1	1.3	0.6	0.1	45.9	8.2
50～54歳	100.0	43.5	2.3	2.8	1.1	0.4	0.1	40.7	9.0
55～59歳	100.0	45.3	3.1	1.7	0.5	0.4	0.4	38.7	9.8
60～64歳	100.0	47.4	2.4	2.1	0.5	0.3	0.7	36.8	9.8
65～69歳	100.0	47.6	1.4	2.7	0.5	0.4	0.6	34.9	12.1
70～74歳	100.0	48.2	0.8	3.5	0.4	0.7	1.0	35.2	10.2
75～79歳	100.0	40.6	0.8	3.2	0.4	0.7	1.9	38.5	14.0
80～84歳	100.0	41.2	0.6	2.7	0.8	1.3	1.6	39.7	12.2
85歳以上	100.0	27.8	1.2	1.4	0.8	0.8	1.6	53.5	12.9

[縦%表]

男女計	計	現世帯主: 不変型	現世帯主: 合併型	現世帯主: 交代型	現世帯主: 発生型	旧世帯主: 受入型	旧世帯主: 交代型	継続非世帯 主	不詳
年齢計	100.0	100.0	100.0	100.0	100.0	100.0	100.0	100.0	100.0
0～19歳	2.9	-	-	0.5	9.7	-	-	4.7	2.4
20～24歳	7.9	0.5	1.1	1.7	25.6	15.1	-	11.8	7.8
25～29歳	8.7	2.3	5.5	6.8	22.7	38.2	-	10.8	10.5
30～34歳	8.2	5.4	9.2	8.3	18.0	19.1	1.9	9.0	8.6
35～39歳	7.6	7.3	5.5	7.8	8.3	8.5	1.9	8.1	6.6
40～44歳	8.1	8.9	3.2	7.5	4.8	3.3	1.0	8.7	5.7
45～49歳	9.7	12.0	7.6	10.0	3.4	3.3	1.9	9.3	8.1
50～54歳	9.8	12.9	17.4	13.6	2.7	2.1	2.9	8.4	9.0
55～59歳	8.9	12.2	20.8	7.5	1.3	1.9	9.7	7.2	8.9
60～64歳	7.9	11.3	14.5	8.1	1.0	1.4	16.5	6.1	7.8
65～69歳	6.9	10.0	7.1	9.0	0.8	1.4	11.7	5.1	8.5
70～74歳	5.6	8.2	3.4	9.7	0.5	2.1	15.5	4.1	5.8
75～79歳	3.6	4.5	2.1	5.6	0.4	1.4	19.4	2.9	5.1
80～84歳	2.2	2.8	1.1	2.9	0.5	1.5	9.7	1.8	2.8
85歳以上	1.8	1.5	1.6	1.2	0.4	0.8	7.8	2.0	2.3

45. 世帯主・非世帯主の経歴×年齢(5歳階級)×性別(続)

男	計	現世帯主: 不変型	現世帯主: 合併型	現世帯主: 交代型	現世帯主: 発生型	旧世帯主: 受入型	旧世帯主: 交代型	継続非世帯 主	不詳
年齢計	13853	8310	358	302	753	195	36	2877	1022
0～19歳	398	-	-	2	69	-	-	294	33
20～24歳	1105	33	4	7	173	38	-	745	105
25～29歳	1184	172	20	36	207	69	-	527	153
30～34歳	1195	465	34	43	166	31	-	339	117
35～39歳	1115	660	21	36	64	24	1	224	85
40～44歳	1177	800	10	32	32	10	-	219	74
45～49歳	1393	1059	27	43	15	5	-	161	83
50～54歳	1433	1126	63	46	10	3	1	101	83
55～59歳	1249	1042	75	17	4	1	1	40	69
60～64歳	1103	945	53	17	5	2	6	21	54
65～69歳	958	825	24	4	3	2	6	36	58
70～74歳	752	629	12	9	2	4	5	53	38
75～79歳	395	298	6	6	-	3	10	43	29
80～84歳	242	174	3	4	2	1	5	33	20
85歳以上	154	82	6	-	1	2	1	41	21

[横%表]

男	計	現世帯主: 不変型	現世帯主: 合併型	現世帯主: 交代型	現世帯主: 発生型	旧世帯主: 受入型	旧世帯主: 交代型	継続非世帯 主	不詳
年齢計	100.0	60.0	2.6	2.2	5.4	1.4	0.3	20.8	7.4
0～19歳	100.0	-	-	0.5	17.3	-	-	73.9	8.3
20～24歳	100.0	3.0	0.4	0.6	15.7	3.4	-	67.4	9.5
25～29歳	100.0	14.5	1.7	3.0	17.5	5.8	-	44.5	12.9
30～34歳	100.0	38.9	2.8	3.6	13.9	2.6	-	28.4	9.8
35～39歳	100.0	59.2	1.9	3.2	5.7	2.2	0.1	20.1	7.6
40～44歳	100.0	68.0	0.8	2.7	2.7	0.8	-	18.6	6.3
45～49歳	100.0	76.0	1.9	3.1	1.1	0.4	-	11.6	6.0
50～54歳	100.0	78.6	4.4	3.2	0.7	0.2	0.1	7.0	5.8
55～59歳	100.0	83.4	6.0	1.4	0.3	0.1	0.1	3.2	5.5
60～64歳	100.0	85.7	4.8	1.5	0.5	0.2	0.5	1.9	4.9
65～69歳	100.0	86.1	2.5	0.4	0.3	0.2	0.6	3.8	6.1
70～74歳	100.0	83.6	1.6	1.2	0.3	0.5	0.7	7.0	5.1
75～79歳	100.0	75.4	1.5	1.5	-	0.8	2.5	10.9	7.3
80～84歳	100.0	71.9	1.2	1.7	0.8	0.4	2.1	13.6	8.3
85歳以上	100.0	53.2	3.9	-	0.6	1.3	0.6	26.6	13.6

[縦%表]

男	計	現世帯主: 不変型	現世帯主: 合併型	現世帯主: 交代型	現世帯主: 発生型	旧世帯主: 受入型	旧世帯主: 交代型	継続非世帯 主	不詳
年齢計	100.0	100.0	100.0	100.0	100.0	100.0	100.0	100.0	100.0
0～19歳	2.9	-	-	0.7	9.2	-	-	10.2	3.2
20～24歳	8.0	0.4	1.1	2.3	23.0	19.5	-	25.9	10.3
25～29歳	8.5	2.1	5.6	11.9	27.5	35.4	-	18.3	15.0
30～34歳	8.6	5.6	9.5	14.2	22.0	15.9	-	11.8	11.4
35～39歳	8.0	7.9	5.9	11.9	8.5	12.3	2.8	7.8	8.3
40～44歳	8.5	9.6	2.8	10.6	4.2	5.1	-	7.6	7.2
45～49歳	10.1	12.7	7.5	14.2	2.0	2.6	-	5.6	8.1
50～54歳	10.3	13.5	17.6	15.2	1.3	1.5	2.8	3.5	8.1
55～59歳	9.0	12.5	20.9	5.6	0.5	0.5	2.8	1.4	6.8
60～64歳	8.0	11.4	14.8	5.6	0.7	1.0	16.7	0.7	5.3
65～69歳	6.9	9.9	6.7	1.3	0.4	1.0	16.7	1.3	5.7
70～74歳	5.4	7.6	3.4	3.0	0.3	2.1	13.9	1.8	3.7
75～79歳	2.9	3.6	1.7	2.0	-	1.5	27.8	1.5	2.8
80～84歳	1.7	2.1	0.8	1.3	0.3	0.5	13.9	1.1	2.0
85歳以上	1.1	1.0	1.7	-	0.1	1.0	2.8	1.4	2.1

45. 世帯主・非世帯主の経歴×年齢(5歳階級)×性別(続)

女	計	現世帯主: 不変型	現世帯主: 合併型	現世帯主: 交代型	現世帯主: 発生型	旧世帯主: 受入型	旧世帯主: 交代型	継続非世帯 主	不詳
年齢計	14914	1173	22	288	348	323	67	10879	1814
0～19歳	431	-	-	1	38	-	-	356	36
20～24歳	1160	13	-	3	109	40	-	880	115
25～29歳	1331	48	1	4	43	129	-	960	146
30～34歳	1176	48	1	6	32	68	2	893	126
35～39歳	1080	34	-	10	27	20	1	886	102
40～44歳	1159	46	2	12	21	7	1	981	89
45～49歳	1406	83	2	16	22	12	2	1123	146
50～54歳	1389	102	3	34	20	8	2	1048	172
55～59歳	1310	118	4	27	10	9	9	950	183
60～64歳	1168	131	2	31	6	5	11	814	168
65～69歳	1038	125	3	49	6	5	6	660	184
70～74歳	866	151	1	48	4	7	11	517	127
75～79歳	647	125	2	27	4	4	10	358	117
80～84歳	397	89	1	13	3	7	5	221	58
85歳以上	356	60	-	7	3	2	7	232	45

[横%表]

女	計	現世帯主: 不変型	現世帯主: 合併型	現世帯主: 交代型	現世帯主: 発生型	旧世帯主: 受入型	旧世帯主: 交代型	継続非世帯 主	不詳
年齢計	100.0	7.9	0.1	1.9	2.3	2.2	0.4	72.9	12.2
0～19歳	100.0	-	-	0.2	8.8	-	-	82.6	8.4
20～24歳	100.0	1.1	-	0.3	9.4	3.4	-	75.9	9.9
25～29歳	100.0	3.6	0.1	0.3	3.2	9.7	-	72.1	11.0
30～34歳	100.0	4.1	0.1	0.5	2.7	5.8	0.2	75.9	10.7
35～39歳	100.0	3.1	-	0.9	2.5	1.9	0.1	82.0	9.4
40～44歳	100.0	4.0	0.2	1.0	1.8	0.6	0.1	84.6	7.7
45～49歳	100.0	5.9	0.1	1.1	1.6	0.9	0.1	79.9	10.4
50～54歳	100.0	7.3	0.2	2.4	1.4	0.6	0.1	75.4	12.4
55～59歳	100.0	9.0	0.3	2.1	0.8	0.7	0.7	72.5	14.0
60～64歳	100.0	11.2	0.2	2.7	0.5	0.4	0.9	69.7	14.4
65～69歳	100.0	12.0	0.3	4.7	0.6	0.5	0.6	63.6	17.7
70～74歳	100.0	17.4	0.1	5.5	0.5	0.8	1.3	59.7	14.7
75～79歳	100.0	19.3	0.3	4.2	0.6	0.6	1.5	55.3	18.1
80～84歳	100.0	22.4	0.3	3.3	0.8	1.8	1.3	55.7	14.6
85歳以上	100.0	16.9	-	2.0	0.8	0.6	2.0	65.2	12.6

[縦%表]

女	計	現世帯主: 不変型	現世帯主: 合併型	現世帯主: 交代型	現世帯主: 発生型	旧世帯主: 受入型	旧世帯主: 交代型	継続非世帯 主	不詳
年齢計	100.0	100.0	100.0	100.0	100.0	100.0	100.0	100.0	100.0
0～19歳	2.9	-	-	0.3	10.9	-	-	3.3	2.0
20～24歳	7.8	1.1	-	1.0	31.3	12.4	-	8.1	6.3
25～29歳	8.9	4.1	4.5	1.4	12.4	39.9	-	8.8	8.0
30～34歳	7.9	4.1	4.5	2.1	9.2	21.1	3.0	8.2	6.9
35～39歳	7.2	2.9	-	3.5	7.8	6.2	1.5	8.1	5.6
40～44歳	7.8	3.9	9.1	4.2	6.0	2.2	1.5	9.0	4.9
45～49歳	9.4	7.1	9.1	5.6	6.3	3.7	3.0	10.3	8.0
50～54歳	9.3	8.7	13.6	11.8	5.7	2.5	3.0	9.6	9.5
55～59歳	8.8	10.1	18.2	9.4	2.9	2.8	13.4	8.7	10.1
60～64歳	7.8	11.2	9.1	10.8	1.7	1.5	16.4	7.5	9.3
65～69歳	7.0	10.7	13.6	17.0	1.7	1.5	9.0	6.1	10.1
70～74歳	5.8	12.9	4.5	16.7	1.1	2.2	16.4	4.8	7.0
75～79歳	4.3	10.7	9.1	9.4	1.1	1.2	14.9	3.3	6.4
80～84歳	2.7	7.6	4.5	4.5	0.9	2.2	7.5	2.0	3.2
85歳以上	2.4	5.1	-	2.4	0.9	0.6	10.4	2.1	2.5

46. 5年前の家族類型×世帯主・非世帯主の経歴

	計	非該当	単独世帯	夫婦のみ	夫婦と子	男親と子	女親と子	夫婦・片親とその子夫婦	夫婦・片親と子と子夫婦	夫婦・片親と子夫婦と	その他の親族世帯	非親族世帯	一人親(性別不詳)と子	不詳
経歴計	28767	15815	2320	1754	4191	138	530	192	15	997	505	48	9	2253
現世帯主: 不変型	9483	-	1369	1488	3378	103	360	156	9	750	251	25	-	1594
現世帯主: 合併型	380	-	92	64	107	11	12	10	-	30	12	1	-	41
現世帯主: 交代型	590	-	-	126	167	8	35	16	-	97	42	3	2	94
現世帯主: 発生型	1101	-	56	27	464	11	32	5	3	98	166	12	6	221
旧世帯主: 受入型	518	-	451	11	26	-	18	-	-	1	7	-	1	3
旧世帯主: 交代型	103	103	-	-	-	-	-	-	-	-	-	-	-	-
継続非世帯主	13756	13756	-	-	-	-	-	-	-	-	-	-	-	-
不詳	2836	1956	352	38	49	5	73	5	3	21	27	7	-	300

[横%表]

	計	非該当	単独世帯	夫婦のみ	夫婦と子	男親と子	女親と子	夫婦・片親とその子夫婦	夫婦・片親と子と子夫婦	夫婦・片親と子夫婦と	その他の親族世帯	非親族世帯	一人親(性別不詳)と子	不詳
経歴計	100.0	55.0	8.1	6.1	14.6	0.5	1.8	0.7	0.1	3.5	1.8	0.2	0.0	7.8
現世帯主: 不変型	100.0	-	14.4	15.7	35.6	1.1	3.8	1.6	0.1	7.9	2.6	0.3	-	16.8
現世帯主: 合併型	100.0	-	24.2	16.8	28.2	2.9	3.2	2.6	-	7.9	3.2	0.3	-	10.8
現世帯主: 交代型	100.0	-	-	21.4	28.3	1.4	5.9	2.7	-	16.4	7.1	0.5	0.3	15.9
現世帯主: 発生型	100.0	-	5.1	2.5	42.1	1.0	2.9	0.5	0.3	8.9	15.1	1.1	0.5	20.1
旧世帯主: 受入型	100.0	-	87.1	2.1	5.0	-	3.5	-	-	0.2	1.4	-	0.2	0.6
旧世帯主: 交代型	100.0	100.0	-	-	-	-	-	-	-	-	-	-	-	-
継続非世帯主	100.0	100.0	-	-	-	-	-	-	-	-	-	-	-	-
不詳	100.0	69.0	12.4	1.3	1.7	0.2	2.6	0.2	0.1	0.7	1.0	0.2	-	10.6

[縦%表]

	計	非該当	単独世帯	夫婦のみ	夫婦と子	男親と子	女親と子	夫婦・片親とその子夫婦	夫婦・片親と子と子夫婦	夫婦・片親と子夫婦と	その他の親族世帯	非親族世帯	一人親(性別不詳)と子	不詳
経歴計	100.0	100.0	100.0	100.0	100.0	100.0	100.0	100.0	100.0	100.0	100.0	100.0	100.0	100.0
現世帯主: 不変型	33.0	-	59.0	84.8	80.6	74.6	67.9	81.3	60.0	75.2	49.7	52.1	-	70.8
現世帯主: 合併型	1.3	-	4.0	3.6	2.6	8.0	2.3	5.2	-	3.0	2.4	2.1	-	1.8
現世帯主: 交代型	2.1	-	-	7.2	4.0	5.8	6.6	8.3	-	9.7	8.3	6.3	22.2	4.2
現世帯主: 発生型	3.8	-	2.4	1.5	11.1	8.0	6.0	2.6	20.0	9.8	32.9	25.0	66.7	9.8
旧世帯主: 受入型	1.8	-	19.4	0.6	0.6	-	3.4	-	-	0.1	1.4	-	11.1	0.1
旧世帯主: 交代型	0.4	0.7	-	-	-	-	-	-	-	-	-	-	-	-
継続非世帯主	47.8	87.0	-	-	-	-	-	-	-	-	-	-	-	-
不詳	9.9	12.4	15.2	2.2	1.2	3.6	13.8	2.6	20.0	2.1	5.3	14.6	-	13.3

3. 変数コード表

変数	行	内容	問	桁数	位置	コード
ID01	1	地区番号	—	5	1	
ID02	1	単位区番号	—	2	6	
ID03	1	世帯番号	—	2	8	
ID04	1	調査票枚数	—	1	10	
LN00	1	0 (世帯共通情報)	—	2	11	
H001	1	5年前から現住所か	問1	1	13	1)5年前も現在の住所, 2)5年前には別の住所, 9)不詳
H002	1	5年前都道府県	問1	2	14	1)北海道, 2)青森, 3)岩手, 4)宮城, 5)秋田, 6)山形, 7)福島, 8)茨城, 9)栃木, 10)群馬, 11)埼玉, 12)千葉, 13)東京, 14)神奈川, 15)新潟, 16)富山, 17)石川, 18)福井, 19)山梨, 20)長野, 21)岐阜, 22)静岡, 23)愛知, 24)三重, 25)滋賀, 26)京都, 27)大阪, 28)兵庫, 29)奈良, 30)和歌山, 31)鳥取, 32)島根, 33)岡山, 34)広島, 35)山口, 36)徳島, 37)香川, 38)愛媛, 39)高知, 40)福岡, 41)佐賀, 42)長崎, 43)熊本, 44)大分, 45)宮崎, 46)鹿児島, 47)沖縄, 48)外国
H003	1	世帯員総数	問2	2	16	#人
H004	1	18歳未満世帯員数	問2	2	18	#人, 99)不詳
H005	1	18歳以上世帯員数	問2	2	20	#人, 99)不詳
H006	1	5年前世帯主か	問14(1)	1	22	1)5年前には世帯主ではなかった, 2)5年前も世帯主だった, 9)不詳
H007	1	前住世帯の種類	問14(2)	1	23	1)集団的施設, 2)二人以上の世帯, 9)不詳
H008	1	前住世帯員数	問14(3)	2	24	#人, 99)不詳
H009	1	前住世帯の世帯主	問14(4)	2	26	1)配偶者, 2)子, 3)子の配偶者, 4)孫, 5)孫の配偶者, 6)あなたの父母, 7)配偶者の父母, 8)祖父母, 9)兄弟姉妹, 10)その他の親族, 11)恋人・友人等, 12)その他, 99)不詳
H010	1	前世帯主の状態	問14(5)	1	28	1)あなたと同居していた, 2)あなたと別居していた, 3)死亡していた, 9)不詳
H011	1	転出者の有無	問15	1	29	1)あり, 2)なし
H012	1	転出者の人数	問15	2	30	#人, 99)不詳
H013	1	転出者の続柄 /1	問15	2	32	1)配偶者, 2)子, 3)子の配偶者, 4)孫, 5)孫の配偶者, 6)あなたの父母, 7)配偶者の父母, 8)祖父母, 9)兄弟姉妹, 10)その他の親族, 11)恋人・友人等, 12)その他, 99)不詳
H014	1	転出者の続柄 /2	問15	2	34	"
H015	1	転出者の続柄 /3	問15	2	36	"
H016	1	転出者の続柄 /4	問15	2	38	"
H017	1	転出者の続柄 /5	問15	2	40	"
H018	1	転出者の性 /1	問15	1	42	1)男, 2)女, 9)不詳
H019	1	転出者の性 /2	問15	1	43	"
H020	1	転出者の性 /3	問15	1	44	"
H021	1	転出者の性 /4	問15	1	45	"
H022	1	転出者の性 /5	問15	1	46	"
H023	1	転出者の年齢 /1	問15	2	47	#歳, 99)不詳
H024	1	転出者の年齢 /2	問15	2	49	"
H025	1	転出者の年齢 /3	問15	2	51	"
H026	1	転出者の年齢 /4	問15	2	53	"
H027	1	転出者の年齢 /5	問15	2	55	"
H028	1	転出者の婚姻状態 /1	問15	1	57	1)未婚, 2)有配偶, 3)死別, 4)離別, 9)不詳
H029	1	転出者の婚姻状態 /2	問15	1	58	"
H030	1	転出者の婚姻状態 /3	問15	1	59	"
H031	1	転出者の婚姻状態 /4	問15	1	60	"
H032	1	転出者の婚姻状態 /5	問15	1	61	"
H033	1	転出の理由 /1	問15	1	62	1)死亡, 2)結婚, 3)配偶者と死別, 4)離婚, 5)入学・卒業等, 6)就職・転勤等, 7)病気・病弱, 8)その他, 9)不詳
H034	1	転出の理由 /2	問15	1	63	"
H035	1	転出の理由 /3	問15	1	64	"
H036	1	転出の理由 /4	問15	1	65	"
H037	1	転出の理由 /5	問15	1	66	"
H038	1	住宅の所有形態	問16(1)	1	67	1)持ち家(一戸建て), 2)持ち家(共同住宅), 3)賃貸住宅, 4)民間借家, 5)給与住宅, 6)その他
H039	1	土地名義: 世帯主	問16(2)	1	68	0)非該当, 1)該当
H040	1	土地名義: 配偶者	問16(2)	1	69	"
H041	1	土地名義: 子	問16(2)	1	70	"
H042	1	土地名義: 子の配偶者	問16(2)	1	71	"
H043	1	土地名義: 世帯主の親	問16(2)	1	72	"
H044	1	土地名義: 配偶者の親	問16(2)	1	73	"
H045	1	土地名義: その他の親族	問16(2)	1	74	"
H046	1	土地名義: 親族以外	問16(2)	1	75	"
	1	(改行)	—			

注: 行番号(「行」欄)1において「内容」欄の「転出者の続柄/1」などは、1人目の転出者のことを指す。行番号2以降の「/1」などは、世帯員番号を示す。

変数	行	内容	問	桁数	位置	コード
ID11	2	地区番号	—	5	1	
ID12	2	単位区番号	—	2	6	
ID13	2	世帯番号	—	2	8	
ID14	2	調査票枚数	—	1	10	
LN01	2	1 (世帯員番号=1)	—	2	11	
M101	2	性別/1	問3	1	13	1) 男, 2) 女, 9) 不詳
M102	2	出生年号/1	〃	1	14	1) 西暦, 2) 平成, 3) 昭和, 4) 大正, 5) 明治, 9) 不詳
M103	2	出生年/1	〃	4	15	#年, 9999) 不詳
M104	2	出生月/1	〃	2	19	#月, 99) 不詳
M105	2	続柄/1 (常に 1)	問4	2	21	1) 世帯主, 2) 配偶者, 3) 子, 4) 子の配偶者, 5) 孫, 6) 孫の配偶者, 7) 世帯主の父母, 8) 配偶者の父母, 9) 祖父母, 10) 兄弟姉妹, 11) その他の親族, 12) 恋人・友人等, 13) その他, 99) 不詳
M106	2	兄数/1	問5	2	23	#人, 99) 不詳
M107	2	弟数/1	〃	2	25	#人, 99) 不詳
M108	2	姉数/1	〃	2	27	#人, 99) 不詳
M109	2	妹数/1	〃	2	29	#人, 99) 不詳
M110	2	兄弟姉妹数/1	〃	2	31	#人, 99) 不詳
M111	2	婚姻状態/1	問6	1	33	1) 未婚, 2) 有配偶, 3) 死別, 4) 離別, 9) 不詳
M112	2	推移年号/1	問6-1	1	34	1) 西暦, 2) 平成, 3) 昭和, 4) 大正, 5) 明治, 9) 不詳
M113	2	推移年/1	〃	4	35	#年, 9999) 不詳
M114	2	推移月/1	〃	2	39	#月, 99) 不詳
M115	2	初再婚の別/1	問6-2	1	41	1) 初婚, 2) 再婚, 9) 不詳
M116	2	在学・卒業/1	問7	1	42	1) 在学中(中退含む), 2) 卒業, 9) 不詳
M117	2	最終学歴/1	問7-1	1	43	1) 小学校・新制中学, 2) 旧制中学・新制高校, 3) 専修学校(高卒後), 4) 高専・短大, 5) 大学・大学院, 9) 不詳
M118	2	就業状態/1	問8	1	44	1) 自営業主・家族従業者, 2) 常勤, 3) パート・アルバイト, 4) 無職, 9) 不詳
M119	2	職業/1	〃	1	45	1) 専門・管理, 2) 事務, 3) 販売・サービス, 4) 保安, 5) 運輸・生産労務, 6) 農林漁業, 9) 不詳
M120	2	離家の有無/1	問9	1	46	1) 親と離れ別の世帯に住んだことがある, 2) 生れてからずっと親と同居, 9) 不詳
M121	2	離家のきっかけ/1	問9-1	1	47	1) 入学・進学等, 2) 就職・転職・転勤等, 3) 結婚, 4) 住宅事情や通勤・通学の便など, 5) 親からの自立・独立, 6) その他, 9) 不詳
M122	2	離家年齢/1	問9-2	2	48	#歳, 99) 不詳
—	2	(空白)	問10	21	50	
M141	2	健康状態/1	問11	1	71	1) 健康で介助や介護の必要はない, 2) 健康とはいき切れないが、日常生活に支障はない, 3) 日常生活の一部に手助けが必要, 4) 寝たきり, または全面的に介助が必要, 5) 入院中, 9) 不詳
M142	2	生存子の有無/1	問12	1	72	1) 子供がいる, 2) 子供はいない, 9) 不詳
M143	2	生存子数:18歳未満男/1	問12-1	2	73	#人, 99) 不詳
M144	2	生存子数:18歳未満女/1	〃	2	75	#人, 99) 不詳
M145	2	生存子数:18歳以上男/1	〃	2	77	#人, 99) 不詳
M146	2	生存子数:18歳以上女/1	〃	2	79	#人, 99) 不詳
M147	2	生存子数:男/1	〃	2	81	#人, 99) 不詳
M148	2	生存子数:女/1	〃	2	83	#人, 99) 不詳
M149	2	生存子数:未婚・男/1	問12-2	2	85	#人, 99) 不詳
M150	2	生存子数:未婚・女/1	〃	2	87	#人, 99) 不詳
M151	2	生存子数:既婚・男/1	〃	2	89	#人, 99) 不詳
M152	2	生存子数:既婚・女/1	〃	2	91	#人, 99) 不詳
M153	2	別居子の有無/1	問12-3	1	93	1) 別居している, 2) 全員が同居, 9) 不詳
M154	2	最近居子居住地/1	問12-4	1	94	1) 同じ敷地, 2) となり近所, 3) 同じ市区町村, 4) 同じ都道府県, 5) 他の都道府県, 6) 国外, 9) 不詳
M155	2	最近居子都道府県/1	〃	2	95	都道府県コード (H002参照)
M156	2	父居住世帯/1	問13	1	97	1) この世帯に同居, 2) 施設, 3) 一人暮らし, 4) 二人以上の世帯, 5) 死亡, 9) 不詳
M157	2	父死亡年号/1	〃	1	98	1) 西暦, 2) 平成, 3) 昭和, 4) 大正, 5) 明治, 9) 不詳
M158	2	父死亡年/1	〃	4	99	#年, 9999) 不詳
M159	2	父死亡月/1	〃	2	103	#月, 99) 不詳
M160	2	母居住世帯/1	〃	1	105	1) この世帯に同居, 2) 施設, 3) 一人暮らし, 4) 二人以上の世帯, 5) 死亡, 9) 不詳
M161	2	母死亡年号/1	〃	1	106	1) 西暦, 2) 平成, 3) 昭和, 4) 大正, 5) 明治, 9) 不詳
M162	2	母死亡年/1	〃	4	107	#年, 9999) 不詳
M163	2	母死亡月/1	〃	2	111	#月, 99) 不詳
—	2	(改行)	—			

変数	行	内容	問	桁数	位置	コード
ID21	3	地区番号	—	5	1	
ID22	3	単位区番号	—	2	6	
ID23	3	世帯番号	—	2	8	
ID24	3	調査票枚数	—	1	10	
LN02	3	2 (世帯員番号=2)	—	2	11	
M201	3	性別/2	問3	1	13	1) 男, 2) 女, 9) 不詳
M202	3	出生年号/2	〃	1	14	1) 西暦, 2) 平成, 3) 昭和, 4) 大正, 5) 明治, 9) 不詳
M203	3	出生年/2	〃	4	15	#年, 9999) 不詳
M204	3	出生月/2	〃	2	19	#月, 99) 不詳
M205	3	続柄/2	問4	2	21	続柄コード (M105参照)
M206	3	兄数/2	問5	2	23	#人, 99) 不詳
M207	3	弟数/2	〃	2	25	#人, 99) 不詳
M208	3	姉数/2	〃	2	27	#人, 99) 不詳
M209	3	妹数/2	〃	2	29	#人, 99) 不詳
M210	3	兄弟姉妹数/2	〃	2	31	#人, 99) 不詳
M211	3	婚姻状態/2	問6	1	33	1) 未婚, 2) 有配偶, 3) 死別, 4) 離別, 9) 不詳
M212	3	推移年号/2	問6-1	1	34	1) 西暦, 2) 平成, 3) 昭和, 4) 大正, 5) 明治, 9) 不詳
M213	3	推移年/2	〃	4	35	#年, 9999) 不詳
M214	3	推移月/2	〃	2	39	#月, 99) 不詳
M215	3	初再婚の別/2	問6-2	1	41	1) 初婚, 2) 再婚, 9) 不詳
M216	3	在学・卒業/2	問7	1	42	1) 在学中(中退含む), 2) 卒業, 9) 不詳
M217	3	最終学歴/2	問7-1	1	43	学歴コード (M117参照)
M218	3	就業状態/2	問8	1	44	就業状態コード (M118参照)
M219	3	職業/2	〃	1	45	職業コード (M119参照)
M220	3	離家の有無/2	問9	1	46	離家の有無コード (M120参照)
M221	3	離家のきっかけ/2	問9-1	1	47	離家のきっかけコード (M121参照)
M222	3	離家年齢/2	問9-2	2	48	#歳, 99) 不詳
M223	3	5年前同居/2	問10	1	50	1) 同居していなかった, 2) 同居していた, 3) まだ生まれていない, 9) 不詳
M224	3	同居のきっかけ/2	問10-1	1	51	1) 結婚, 2) 離婚, 3) 配偶者と死別, 4) 入学・卒業等, 5) 就職・転勤等, 6) 扶養・育児支援等, 7) その他, 9) 不詳
M225	3	前住都道府県/2	問10-2	2	52	都道府県コード (H002参照)
M226	3	前住世帯の種類/2	問10-3	1	54	1) 集团的施設, 2) 一人暮らし, 3) 二人以上の世帯, 9) 不詳
M227	3	前住世帯員数/2	問10-4	2	55	#人, 99) 不詳
M228	3	前住世帯での続柄/2	問10-5	2	57	続柄コード (M105参照)
M229	3	成員:配偶者/2	問10-6	1	59	0) 非該当, 1) 該当
M230	3	成員:子/2	〃	1	60	0) 非該当, 1) 該当
M231	3	成員:子の配偶者/2	〃	1	61	0) 非該当, 1) 該当
M232	3	成員:孫/2	〃	1	62	0) 非該当, 1) 該当
M233	3	成員:孫の配偶者/2	〃	1	63	0) 非該当, 1) 該当
M234	3	成員:世帯主の父母/2	〃	1	64	0) 非該当, 1) 該当
M235	3	成員:配偶者の父母/2	〃	1	65	0) 非該当, 1) 該当
M236	3	成員:祖父母/2	〃	1	66	0) 非該当, 1) 該当
M237	3	成員:兄弟姉妹/2	〃	1	67	0) 非該当, 1) 該当
M238	3	成員:その他の親族/2	〃	1	68	0) 非該当, 1) 該当
M239	3	成員:恋人・友人等/2	〃	1	69	0) 非該当, 1) 該当
M240	3	成員:その他/2	〃	1	70	0) 非該当, 1) 該当
M241	3	健康状態/2	問11	1	71	健康状態コード (M141参照)
M242	3	生存子の有無/2	問12	1	72	1) 子供がいる, 2) 子供はいない, 9) 不詳
M243	3	生存子数:18歳未満男/2	問12-1	2	73	#人, 99) 不詳
M244	3	生存子数:18歳未満女/2	〃	2	75	#人, 99) 不詳
M245	3	生存子数:18歳以上男/2	〃	2	77	#人, 99) 不詳
M246	3	生存子数:18歳以上女/2	〃	2	79	#人, 99) 不詳
M247	3	生存子数:男/2	〃	2	81	#人, 99) 不詳
M248	3	生存子数:女/2	〃	2	83	#人, 99) 不詳
M249	3	生存子数:未婚・男/2	問12-2	2	85	#人, 99) 不詳
M250	3	生存子数:未婚・女/2	〃	2	87	#人, 99) 不詳
M251	3	生存子数:既婚・男/2	〃	2	89	#人, 99) 不詳
M252	3	生存子数:既婚・女/2	〃	2	91	#人, 99) 不詳
M253	3	別居子の有無/2	問12-3	1	93	1) 別居している, 2) 全員が同居, 9) 不詳
M254	3	最近居子居住地/2	問12-4	1	94	最近居子居住地コード (M154参照)
M255	3	最近居子都道府県/2	〃	2	95	都道府県コード (H002参照)
M256	3	父居住世帯/2	問13	1	97	親居住状態コード (M156参照)
M257	3	父死亡年号/2	〃	1	98	1) 西暦, 2) 平成, 3) 昭和, 4) 大正, 5) 明治, 9) 不詳
M258	3	父死亡年/2	〃	4	99	#年, 9999) 不詳
M259	3	父死亡月/2	〃	2	103	#月, 99) 不詳
M260	3	母居住世帯/2	〃	1	105	親居住状態コード (M156参照)
M261	3	母死亡年号/2	〃	1	106	1) 西暦, 2) 平成, 3) 昭和, 4) 大正, 5) 明治, 9) 不詳
M262	3	母死亡年/2	〃	4	107	#年, 9999) 不詳
M263	3	母死亡月/2	〃	2	111	#月, 99) 不詳
	3	(改行)	—			

変数	行	内容	問	桁数	位置	コード
ID31	4	地区番号	—	5	1	
ID32	4	単位区番号	—	2	6	
ID33	4	世帯番号	—	2	8	
ID34	4	調査票枚数	—	1	10	
LN03	4	2 (世帯員番号=2)	—	2	11	
M301	4	性別/3	問3	1	13	1) 男, 2) 女, 9) 不詳
M302	4	出生年号/3	〃	1	14	1) 西暦, 2) 平成, 3) 昭和, 4) 大正, 5) 明治, 9) 不詳
M303	4	出生年/3	〃	4	15	#年, 9999) 不詳
M304	4	出生月/3	〃	2	19	#月, 99) 不詳
M305	4	続柄/3	問4	2	21	続柄コード (M105参照)
M306	4	兄数/3	問5	2	23	#人, 99) 不詳
M307	4	弟数/3	〃	2	25	#人, 99) 不詳
M308	4	姉数/3	〃	2	27	#人, 99) 不詳
M309	4	妹数/3	〃	2	29	#人, 99) 不詳
M310	4	兄弟姉妹数/3	〃	2	31	#人, 99) 不詳
M311	4	婚姻状態/3	問6	1	33	1) 未婚, 2) 有配偶, 3) 死別, 4) 離別, 9) 不詳
M312	4	推移年号/3	問6-1	1	34	1) 西暦, 2) 平成, 3) 昭和, 4) 大正, 5) 明治, 9) 不詳
M313	4	推移年/3	〃	4	35	#年, 9999) 不詳
M314	4	推移月/3	〃	2	39	#月, 99) 不詳
M315	4	初再婚の別/3	問6-2	1	41	1) 初婚, 2) 再婚, 9) 不詳
M316	4	在学・卒業/3	問7	1	42	1) 在学中(中退含む), 2) 卒業, 9) 不詳
M317	4	最終学歴/3	問7-1	1	43	学歴コード (M117参照)
M318	4	就業状態/3	問8	1	44	就業状態コード (M118参照)
M319	4	職業/3	〃	1	45	職業コード (M119参照)
M320	4	離家の有無/3	問9	1	46	離家の有無コード (M120参照)
M321	4	離家のきっかけ/3	問9-1	1	47	離家のきっかけコード (M121参照)
M322	4	離家年齢/3	問9-2	2	48	#歳, 99) 不詳
M323	4	5年前同居/3	問10	1	50	1) 同居していなかった, 2) 同居していた, 3) まだ生まれていない, 9) 不詳
M324	4	同居のきっかけ/3	問10-1	1	51	1) 結婚, 2) 離婚, 3) 配偶者と死別, 4) 入学・卒業等, 5) 就職・転勤等, 6) 扶養・育児支援等, 7) その他, 9) 不詳
M325	4	前住都道府県/3	問10-2	2	52	都道府県コード (H002参照)
M326	4	前住世帯の種類/3	問10-3	1	54	1) 集团的施設, 2) 一人暮らし, 3) 二人以上の世帯, 9) 不詳
M327	4	前住世帯員数/3	問10-4	2	55	#人, 99) 不詳
M328	4	前住世帯での続柄/3	問10-5	2	57	続柄コード (M105参照)
M329	4	成員:配偶者/3	問10-6	1	59	0) 非該当, 1) 該当
M330	4	成員:子/3	〃	1	60	0) 非該当, 1) 該当
M331	4	成員:子の配偶者/3	〃	1	61	0) 非該当, 1) 該当
M332	4	成員:孫/3	〃	1	62	0) 非該当, 1) 該当
M333	4	成員:孫の配偶者/3	〃	1	63	0) 非該当, 1) 該当
M334	4	成員:世帯主の父母/3	〃	1	64	0) 非該当, 1) 該当
M335	4	成員:配偶者の父母/3	〃	1	65	0) 非該当, 1) 該当
M336	4	成員:祖父母/3	〃	1	66	0) 非該当, 1) 該当
M337	4	成員:兄弟姉妹/3	〃	1	67	0) 非該当, 1) 該当
M338	4	成員:その他の親族/3	〃	1	68	0) 非該当, 1) 該当
M339	4	成員:恋人・友人等/3	〃	1	69	0) 非該当, 1) 該当
M340	4	成員:その他/3	〃	1	70	0) 非該当, 1) 該当
M341	4	健康状態/3	問11	1	71	健康状態コード (M141参照)
M342	4	生存子の有無/3	問12	1	72	1) 子供がいる, 2) 子供はいない, 9) 不詳
M343	4	生存子数:18歳未満男/3	問12-1	2	73	#人, 99) 不詳
M344	4	生存子数:18歳未満女/3	〃	2	75	#人, 99) 不詳
M345	4	生存子数:18歳以上男/3	〃	2	77	#人, 99) 不詳
M346	4	生存子数:18歳以上女/3	〃	2	79	#人, 99) 不詳
M347	4	生存子数:男/3	〃	2	81	#人, 99) 不詳
M348	4	生存子数:女/3	〃	2	83	#人, 99) 不詳
M349	4	生存子数:未婚・男/3	問12-2	2	85	#人, 99) 不詳
M350	4	生存子数:未婚・女/3	〃	2	87	#人, 99) 不詳
M351	4	生存子数:既婚・男/3	〃	2	89	#人, 99) 不詳
M352	4	生存子数:既婚・女/3	〃	2	91	#人, 99) 不詳
M353	4	別居子の有無/3	問12-3	1	93	1) 別居している, 2) 全員が同居, 9) 不詳
M354	4	最近居子居住地/3	問12-4	1	94	最近居子居住地コード (M154参照)
M355	4	最近居子都道府県/3	〃	2	95	都道府県コード (H002参照)
M356	4	父居住世帯/3	問13	1	97	親居住状態コード (M156参照)
M357	4	父死亡年号/3	〃	1	98	1) 西暦, 2) 平成, 3) 昭和, 4) 大正, 5) 明治, 9) 不詳
M358	4	父死亡年/3	〃	4	99	#年, 9999) 不詳
M359	4	父死亡月/3	〃	2	103	#月, 99) 不詳
M360	4	母居住世帯/3	〃	1	105	親居住状態コード (M156参照)
M361	4	母死亡年号/3	〃	1	106	1) 西暦, 2) 平成, 3) 昭和, 4) 大正, 5) 明治, 9) 不詳
M362	4	母死亡年/3	〃	4	107	#年, 9999) 不詳
M363	4	母死亡月/3	〃	2	111	#月, 99) 不詳
	4	(改行)	—			

変数	行	内容	問	桁数	位置	コード
ID41	5	地区番号	—	5	1	
ID42	5	単位区番号	—	2	6	
ID43	5	世帯番号	—	2	8	
ID44	5	調査票枚数	—	1	10	
LN04	5	2 (世帯員番号=2)	—	2	11	
M401	5	性別/4	問3	1	13	1) 男, 2) 女, 9) 不詳
M402	5	出生年号/4	〃	1	14	1) 西暦, 2) 平成, 3) 昭和, 4) 大正, 5) 明治, 9) 不詳
M403	5	出生年/4	〃	4	15	#年, 9999) 不詳
M404	5	出生月/4	〃	2	19	#月, 99) 不詳
M405	5	続柄/4	問4	2	21	続柄コード (M105参照)
M406	5	兄数/4	問5	2	23	#人, 99) 不詳
M407	5	弟数/4	〃	2	25	#人, 99) 不詳
M408	5	姉数/4	〃	2	27	#人, 99) 不詳
M409	5	妹数/4	〃	2	29	#人, 99) 不詳
M410	5	兄弟姉妹数/4	〃	2	31	#人, 99) 不詳
M411	5	婚姻状態/4	問6	1	33	1) 未婚, 2) 有配偶, 3) 死別, 4) 離別, 9) 不詳
M412	5	推移年号/4	問6-1	1	34	1) 西暦, 2) 平成, 3) 昭和, 4) 大正, 5) 明治, 9) 不詳
M413	5	推移年/4	〃	4	35	#年, 9999) 不詳
M414	5	推移月/4	〃	2	39	#月, 99) 不詳
M415	5	初再婚の別/4	問6-2	1	41	1) 初婚, 2) 再婚, 9) 不詳
M416	5	在学・卒業/4	問7	1	42	1) 在学中(中退含む), 2) 卒業, 9) 不詳
M417	5	最終学歴/4	問7-1	1	43	学歴コード (M117参照)
M418	5	就業状態/4	問8	1	44	就業状態コード (M118参照)
M419	5	職業/4	〃	1	45	職業コード (M119参照)
M420	5	離家の有無/4	問9	1	46	離家の有無コード (M120参照)
M421	5	離家のきっかけ/4	問9-1	1	47	離家のきっかけコード (M121参照)
M422	5	離家年齢/4	問9-2	2	48	#歳, 99) 不詳
M423	5	5年前同居/4	問10	1	50	1) 同居していなかった, 2) 同居していた, 3) まだ生まれていない, 9) 不詳
M424	5	同居のきっかけ/4	問10-1	1	51	1) 結婚, 2) 離婚, 3) 配偶者と死別, 4) 入学・卒業等, 5) 都職・転勤等, 6) 扶養・育児支援等, 7) その他, 9) 不詳
M425	5	前住都道府県/4	問10-2	2	52	都道府県コード (H002参照)
M426	5	前住世帯の種類/4	問10-3	1	54	1) 集団的施設, 2) 一人暮らし, 3) 二人以上の世帯, 9) 不詳
M427	5	前住世帯員数/4	問10-4	2	55	#人, 99) 不詳
M428	5	前住世帯での続柄/4	問10-5	2	57	続柄コード (M105参照)
M429	5	成員:配偶者/4	問10-6	1	59	0) 非該当, 1) 該当
M430	5	成員:子/4	〃	1	60	0) 非該当, 1) 該当
M431	5	成員:子の配偶者/4	〃	1	61	0) 非該当, 1) 該当
M432	5	成員:孫/4	〃	1	62	0) 非該当, 1) 該当
M433	5	成員:孫の配偶者/4	〃	1	63	0) 非該当, 1) 該当
M434	5	成員:世帯主の父母/4	〃	1	64	0) 非該当, 1) 該当
M435	5	成員:配偶者の父母/4	〃	1	65	0) 非該当, 1) 該当
M436	5	成員:祖父母/4	〃	1	66	0) 非該当, 1) 該当
M437	5	成員:兄弟姉妹/4	〃	1	67	0) 非該当, 1) 該当
M438	5	成員:その他の親族/4	〃	1	68	0) 非該当, 1) 該当
M439	5	成員:恋人・友人等/4	〃	1	69	0) 非該当, 1) 該当
M440	5	成員:その他/4	〃	1	70	0) 非該当, 1) 該当
M441	5	健康状態/4	問11	1	71	健康状態コード (M141参照)
M442	5	生存子の有無/4	問12	1	72	1) 子供がいる, 2) 子供はいない, 9) 不詳
M443	5	生存子数:18歳未満男/4	問12-1	2	73	#人, 99) 不詳
M444	5	生存子数:18歳未満女/4	〃	2	75	#人, 99) 不詳
M445	5	生存子数:18歳以上男/4	〃	2	77	#人, 99) 不詳
M446	5	生存子数:18歳以上女/4	〃	2	79	#人, 99) 不詳
M447	5	生存子数:男/4	〃	2	81	#人, 99) 不詳
M448	5	生存子数:女/4	〃	2	83	#人, 99) 不詳
M449	5	生存子数:未婚・男/4	問12-2	2	85	#人, 99) 不詳
M450	5	生存子数:未婚・女/4	〃	2	87	#人, 99) 不詳
M451	5	生存子数:既婚・男/4	〃	2	89	#人, 99) 不詳
M452	5	生存子数:既婚・女/4	〃	2	91	#人, 99) 不詳
M453	5	別居子の有無/4	問12-3	1	93	1) 別居している, 2) 全員が同居, 9) 不詳
M454	5	最近居子居住地/4	問12-4	1	94	最近居子居住地コード (M154参照)
M455	5	最近居子都道府県/4	〃	2	95	都道府県コード (H002参照)
M456	5	父居住世帯/4	問13	1	97	親居住状態コード (M156参照)
M457	5	父死亡年号/4	〃	1	98	1) 西暦, 2) 平成, 3) 昭和, 4) 大正, 5) 明治, 9) 不詳
M458	5	父死亡年/4	〃	4	99	#年, 9999) 不詳
M459	5	父死亡月/4	〃	2	103	#月, 99) 不詳
M460	5	母居住世帯/4	〃	1	105	親居住状態コード (M156参照)
M461	5	母死亡年号/4	〃	1	106	1) 西暦, 2) 平成, 3) 昭和, 4) 大正, 5) 明治, 9) 不詳
M462	5	母死亡年/4	〃	4	107	#年, 9999) 不詳
M463	5	母死亡月/4	〃	2	111	#月, 99) 不詳
	5	(改行)	—			

変数	行	内容	問	桁数	位置	コード
ID51	6	地区番号	—	5	1	
ID52	6	単位区番号	—	2	6	
ID53	6	世帯番号	—	2	8	
ID54	6	調査票枚数	—	1	10	
LN05	6	2 (世帯員番号=2)	—	2	11	
M501	6	性別/5	問3	1	13	1)男, 2)女, 9)不詳
M502	6	出生年号/5	〃	1	14	1)西暦, 2)平成, 3)昭和, 4)大正, 5)明治, 9)不詳
M503	6	出生年/5	〃	4	15	#年, 9999)不詳
M504	6	出生月/5	〃	2	19	#月, 99)不詳
M505	6	続柄/5	問4	2	21	続柄コード (M105参照)
M506	6	兄数/5	問5	2	23	#人, 99)不詳
M507	6	弟数/5	〃	2	25	#人, 99)不詳
M508	6	姉数/5	〃	2	27	#人, 99)不詳
M509	6	妹数/5	〃	2	29	#人, 99)不詳
M510	6	兄弟姉妹数/5	〃	2	31	#人, 99)不詳
M511	6	婚姻状態/5	問6	1	33	1)未婚, 2)有配偶, 3)死別, 4)離別, 9)不詳
M512	6	推移年号/5	問6-1	1	34	1)西暦, 2)平成, 3)昭和, 4)大正, 5)明治, 9)不詳
M513	6	推移年/5	〃	4	35	#年, 9999)不詳
M514	6	推移月/5	〃	2	39	#月, 99)不詳
M515	6	初再婚の別/5	問6-2	1	41	1)初婚, 2)再婚, 9)不詳
M516	6	在学・卒業/5	問7	1	42	1)在学中(中退含む), 2)卒業, 9)不詳
M517	6	最終学歴/5	問7-1	1	43	学歴コード (M117参照)
M518	6	就業状態/5	問8	1	44	就業状態コード (M118参照)
M519	6	職業/5	〃	1	45	職業コード (M119参照)
M520	6	離家の有無/5	問9	1	46	離家の有無コード (M120参照)
M521	6	離家のきっかけ/5	問9-1	1	47	離家のきっかけコード (M121参照)
M522	6	離家年齢/5	問9-2	2	48	#歳, 99)不詳
M523	6	5年前同居/5	問10	1	50	1)同居していなかった, 2)同居していた, 3)まだ生まれていない, 9)不詳
M524	6	同居のきっかけ/5	問10-1	1	51	1)結婚, 2)離婚, 3)配偶者と死別, 4)入学・卒業等, 5)就職・転勤等, 6)扶養・育児支援等, 7)その他, 9)不詳
M525	6	前住都道府県/5	問10-2	2	52	都道府県コード (H002参照)
M526	6	前住世帯の種類/5	問10-3	1	54	1)集团的施設, 2)一人暮らし, 3)二人以上の世帯, 9)不詳
M527	6	前住世帯員数/5	問10-4	2	55	#人, 99)不詳
M528	6	前住世帯での続柄/5	問10-5	2	57	続柄コード (M105参照)
M529	6	成員:配偶者/5	問10-6	1	59	0)非該当, 1)該当
M530	6	成員:子/5	〃	1	60	0)非該当, 1)該当
M531	6	成員:子の配偶者/5	〃	1	61	0)非該当, 1)該当
M532	6	成員:孫/5	〃	1	62	0)非該当, 1)該当
M533	6	成員:孫の配偶者/5	〃	1	63	0)非該当, 1)該当
M534	6	成員:世帯主の父母/5	〃	1	64	0)非該当, 1)該当
M535	6	成員:配偶者の父母/5	〃	1	65	0)非該当, 1)該当
M536	6	成員:祖父母/5	〃	1	66	0)非該当, 1)該当
M537	6	成員:兄弟姉妹/5	〃	1	67	0)非該当, 1)該当
M538	6	成員:その他の親族/5	〃	1	68	0)非該当, 1)該当
M539	6	成員:恋人・友人等/5	〃	1	69	0)非該当, 1)該当
M540	6	成員:その他/5	〃	1	70	0)非該当, 1)該当
M541	6	健康状態/5	問11	1	71	健康状態コード (M141参照)
M542	6	生存子の有無/5	問12	1	72	1)子供がいる, 2)子供はいない, 9)不詳
M543	6	生存子数:18歳未満男/5	問12-1	2	73	#人, 99)不詳
M544	6	生存子数:18歳未満女/5	〃	2	75	#人, 99)不詳
M545	6	生存子数:18歳以上男/5	〃	2	77	#人, 99)不詳
M546	6	生存子数:18歳以上女/5	〃	2	79	#人, 99)不詳
M547	6	生存子数:男/5	〃	2	81	#人, 99)不詳
M548	6	生存子数:女/5	〃	2	83	#人, 99)不詳
M549	6	生存子数:未婚・男/5	問12-2	2	85	#人, 99)不詳
M550	6	生存子数:未婚・女/5	〃	2	87	#人, 99)不詳
M551	6	生存子数:既婚・男/5	〃	2	89	#人, 99)不詳
M552	6	生存子数:既婚・女/5	〃	2	91	#人, 99)不詳
M553	6	別居子の有無/5	問12-3	1	93	1)別居している, 2)全員が同居, 9)不詳
M554	6	最近居子居住地/5	問12-4	1	94	最近居子居住地コード (M154参照)
M555	6	最近居子都道府県/5	〃	2	95	都道府県コード (H002参照)
M556	6	父居住世帯/5	問13	1	97	親居住状態コード (M156参照)
M557	6	父死亡年号/5	〃	1	98	1)西暦, 2)平成, 3)昭和, 4)大正, 5)明治, 9)不詳
M558	6	父死亡年/5	〃	4	99	#年, 9999)不詳
M559	6	父死亡月/5	〃	2	103	#月, 99)不詳
M560	6	母居住世帯/5	〃	1	105	親居住状態コード (M156参照)
M561	6	母死亡年号/5	〃	1	106	1)西暦, 2)平成, 3)昭和, 4)大正, 5)明治, 9)不詳
M562	6	母死亡年/5	〃	4	107	#年, 9999)不詳
M563	6	母死亡月/5	〃	2	111	#月, 99)不詳
	6	(改行)	—			

変数	行	内容	問	桁数	位置	コード
ID61	7	地区番号	—	5	1	
ID62	7	単位区番号	—	2	6	
ID63	7	世帯番号	—	2	8	
ID64	7	調査票枚数	—	1	10	
LN06	7	2 (世帯員番号=2)	—	2	11	
M601	7	性別/6	問3	1	13	1) 男, 2) 女, 9) 不詳
M602	7	出生年号/6	〃	1	14	1) 西暦, 2) 平成, 3) 昭和, 4) 大正, 5) 明治, 9) 不詳
M603	7	出生年/6	〃	4	15	#年, 9999) 不詳
M604	7	出生月/6	〃	2	19	#月, 99) 不詳
M605	7	続柄/6	問4	2	21	続柄コード (M105参照)
M606	7	兄数/6	問5	2	23	#人, 99) 不詳
M607	7	弟数/6	〃	2	25	#人, 99) 不詳
M608	7	姉数/6	〃	2	27	#人, 99) 不詳
M609	7	妹数/6	〃	2	29	#人, 99) 不詳
M610	7	兄弟姉妹数/6	〃	2	31	#人, 99) 不詳
M611	7	婚姻状態/6	問6	1	33	1) 未婚, 2) 有配偶, 3) 死別, 4) 離別, 9) 不詳
M612	7	推移年号/6	問6-1	1	34	1) 西暦, 2) 平成, 3) 昭和, 4) 大正, 5) 明治, 9) 不詳
M613	7	推移年/6	〃	4	35	#年, 9999) 不詳
M614	7	推移月/6	〃	2	39	#月, 99) 不詳
M615	7	初再婚の別/6	問6-2	1	41	1) 初婚, 2) 再婚, 9) 不詳
M616	7	在学・卒業/6	問7	1	42	1) 在学中(中退含む), 2) 卒業, 9) 不詳
M617	7	最終学歴/6	問7-1	1	43	学歴コード (M117参照)
M618	7	就業状態/6	問8	1	44	就業状態コード (M118参照)
M619	7	職業/6	〃	1	45	職業コード (M119参照)
M620	7	離家の有無/6	問9	1	46	離家の有無コード (M120参照)
M621	7	離家のきっかけ/6	問9-1	1	47	離家のきっかけコード (M121参照)
M622	7	離家年齢/6	問9-2	2	48	#歳, 99) 不詳
M623	7	5年前同居/6	問10	1	50	1) 同居していなかった, 2) 同居していた, 3) まだ生まれていない, 9) 不詳
M624	7	同居のきっかけ/6	問10-1	1	51	1) 結婚, 2) 離婚, 3) 配偶者と死別, 4) 入学・卒業等, 5) 就職・転勤等, 6) 扶養・育児支援等, 7) その他, 9) 不詳
M625	7	前住都道府県/6	問10-2	2	52	都道府県コード (H002参照)
M626	7	前住世帯の種類/6	問10-3	1	54	1) 集団的施設, 2) 一人暮らし, 3) 二人以上の世帯, 9) 不詳
M627	7	前住世帯員数/6	問10-4	2	55	#人, 99) 不詳
M628	7	前住世帯での続柄/6	問10-5	2	57	続柄コード (M105参照)
M629	7	成員:配偶者/6	問10-6	1	59	0) 非該当, 1) 該当
M630	7	成員:子/6	〃	1	60	0) 非該当, 1) 該当
M631	7	成員:子の配偶者/6	〃	1	61	0) 非該当, 1) 該当
M632	7	成員:孫/6	〃	1	62	0) 非該当, 1) 該当
M633	7	成員:孫の配偶者/6	〃	1	63	0) 非該当, 1) 該当
M634	7	成員:世帯主の父母/6	〃	1	64	0) 非該当, 1) 該当
M635	7	成員:配偶者の父母/6	〃	1	65	0) 非該当, 1) 該当
M636	7	成員:祖父母/6	〃	1	66	0) 非該当, 1) 該当
M637	7	成員:兄弟姉妹/6	〃	1	67	0) 非該当, 1) 該当
M638	7	成員:その他の親族/6	〃	1	68	0) 非該当, 1) 該当
M639	7	成員:恋人・友人等/6	〃	1	69	0) 非該当, 1) 該当
M640	7	成員:その他/6	〃	1	70	0) 非該当, 1) 該当
M641	7	健康状態/6	問11	1	71	健康状態コード (M141参照)
M642	7	生存子の有無/6	問12	1	72	1) 子供がいる, 2) 子供はいない, 9) 不詳
M643	7	生存子数:18歳未満男/6	問12-1	2	73	#人, 99) 不詳
M644	7	生存子数:18歳未満女/6	〃	2	75	#人, 99) 不詳
M645	7	生存子数:18歳以上男/6	〃	2	77	#人, 99) 不詳
M646	7	生存子数:18歳以上女/6	〃	2	79	#人, 99) 不詳
M647	7	生存子数:男/6	〃	2	81	#人, 99) 不詳
M648	7	生存子数:女/6	〃	2	83	#人, 99) 不詳
M649	7	生存子数:未婚・男/6	問12-2	2	85	#人, 99) 不詳
M650	7	生存子数:未婚・女/6	〃	2	87	#人, 99) 不詳
M651	7	生存子数:既婚・男/6	〃	2	89	#人, 99) 不詳
M652	7	生存子数:既婚・女/6	〃	2	91	#人, 99) 不詳
M653	7	別居子の有無/6	問12-3	1	93	1) 別居している, 2) 全員が同居, 9) 不詳
M654	7	最近居子居住地/6	問12-4	1	94	最近居子居住地コード (M154参照)
M655	7	最近居子都道府県/6	〃	2	95	都道府県コード (H002参照)
M656	7	父居住世帯/6	問13	1	97	親居住状態コード (M156参照)
M657	7	父死亡年号/6	〃	1	98	1) 西暦, 2) 平成, 3) 昭和, 4) 大正, 5) 明治, 9) 不詳
M658	7	父死亡年/6	〃	4	99	#年, 9999) 不詳
M659	7	父死亡月/6	〃	2	103	#月, 99) 不詳
M660	7	母居住世帯/6	〃	1	105	親居住状態コード (M156参照)
M661	7	母死亡年号/6	〃	1	106	1) 西暦, 2) 平成, 3) 昭和, 4) 大正, 5) 明治, 9) 不詳
M662	7	母死亡年/6	〃	4	107	#年, 9999) 不詳
M663	7	母死亡月/6	〃	2	111	#月, 99) 不詳
	7	(改行)	—			

変数	行	内容	問	桁数	位置	コード
ID71	8	地区番号	—	5	1	
ID72	8	単位区番号	—	2	6	
ID73	8	世帯番号	—	2	8	
ID74	8	調査票枚数	—	1	10	
LN07	8	2 (世帯員番号=2)	—	2	11	
M701	8	性別/7	問3	1	13	1)男, 2)女, 9)不詳
M702	8	出生年号/7	〃	1	14	1)西暦, 2)平成, 3)昭和, 4)大正, 5)明治, 9)不詳
M703	8	出生年/7	〃	4	15	#年, 9999)不詳
M704	8	出生月/7	〃	2	19	#月, 99)不詳
M705	8	続柄/7	問4	2	21	続柄コード (M105参照)
M706	8	兄数/7	問5	2	23	#人, 99)不詳
M707	8	弟数/7	〃	2	25	#人, 99)不詳
M708	8	姉数/7	〃	2	27	#人, 99)不詳
M709	8	妹数/7	〃	2	29	#人, 99)不詳
M710	8	兄弟姉妹数/7	〃	2	31	#人, 99)不詳
M711	8	婚姻状態/7	問6	1	33	1)未婚, 2)有配偶, 3)死別, 4)離別, 9)不詳
M712	8	推移年号/7	問6-1	1	34	1)西暦, 2)平成, 3)昭和, 4)大正, 5)明治, 9)不詳
M713	8	推移年/7	〃	4	35	#年, 9999)不詳
M714	8	推移月/7	〃	2	39	#月, 99)不詳
M715	8	初再婚の別/7	問6-2	1	41	1)初婚, 2)再婚, 9)不詳
M716	8	在学・卒業/7	問7	1	42	1)在学中(中退含む), 2)卒業, 9)不詳
M717	8	最終学歴/7	問7-1	1	43	学歴コード (M117参照)
M718	8	就業状態/7	問8	1	44	就業状態コード (M118参照)
M719	8	職業/7	〃	1	45	職業コード (M119参照)
M720	8	離家の有無/7	問9	1	46	離家の有無コード (M120参照)
M721	8	離家のきっかけ/7	問9-1	1	47	離家のきっかけコード (M121参照)
M722	8	離家年齢/7	問9-2	2	48	#歳, 99)不詳
M723	8	5年前同居/7	問10	1	50	1)同居していなかった, 2)同居していた, 3)まだ生まれていない, 9)不詳
M724	8	同居のきっかけ/7	問10-1	1	51	1)結婚, 2)離婚, 3)配偶者と死別, 4)入学・卒業等, 5)就職・転勤等, 6)扶養・育児支援等, 7)その他, 9)不詳
M725	8	前住都道府県/7	問10-2	2	52	都道府県コード (H002参照)
M726	8	前住世帯の種類/7	問10-3	1	54	1)集団的施設, 2)一人暮らし, 3)二人以上の世帯, 9)不詳
M727	8	前住世帯員数/7	問10-4	2	55	#人, 99)不詳
M728	8	前住世帯での続柄/7	問10-5	2	57	続柄コード (M105参照)
M729	8	成員:配偶者/7	問10-6	1	59	0)非該当, 1)該当
M730	8	成員:子/7	〃	1	60	0)非該当, 1)該当
M731	8	成員:子の配偶者/7	〃	1	61	0)非該当, 1)該当
M732	8	成員:孫/7	〃	1	62	0)非該当, 1)該当
M733	8	成員:孫の配偶者/7	〃	1	63	0)非該当, 1)該当
M734	8	成員:世帯主の父母/7	〃	1	64	0)非該当, 1)該当
M735	8	成員:配偶者の父母/7	〃	1	65	0)非該当, 1)該当
M736	8	成員:祖父母/7	〃	1	66	0)非該当, 1)該当
M737	8	成員:兄弟姉妹/7	〃	1	67	0)非該当, 1)該当
M738	8	成員:その他の親族/7	〃	1	68	0)非該当, 1)該当
M739	8	成員:恋人・友人等/7	〃	1	69	0)非該当, 1)該当
M740	8	成員:その他/7	〃	1	70	0)非該当, 1)該当
M741	8	健康状態/7	問11	1	71	健康状態コード (M141参照)
M742	8	生存子の有無/7	問12	1	72	1)子供がいる, 2)子供はいない, 9)不詳
M743	8	生存子数:18歳未満男/7	問12-1	2	73	#人, 99)不詳
M744	8	生存子数:18歳未満女/7	〃	2	75	#人, 99)不詳
M745	8	生存子数:18歳以上男/7	〃	2	77	#人, 99)不詳
M746	8	生存子数:18歳以上女/7	〃	2	79	#人, 99)不詳
M747	8	生存子数:男/7	〃	2	81	#人, 99)不詳
M748	8	生存子数:女/7	〃	2	83	#人, 99)不詳
M749	8	生存子数:未婚・男/7	問12-2	2	85	#人, 99)不詳
M750	8	生存子数:未婚・女/7	〃	2	87	#人, 99)不詳
M751	8	生存子数:既婚・男/7	〃	2	89	#人, 99)不詳
M752	8	生存子数:既婚・女/7	〃	2	91	#人, 99)不詳
M753	8	別居子の有無/7	問12-3	1	93	1)別居している, 2)全員が同居, 9)不詳
M754	8	最近居子居住地/7	問12-4	1	94	最近居子居住地コード (M154参照)
M755	8	最近居子都道府県/7	〃	2	95	都道府県コード (H002参照)
M756	8	父居住世帯/7	問13	1	97	親居住状態コード (M156参照)
M757	8	父死亡年号/7	〃	1	98	1)西暦, 2)平成, 3)昭和, 4)大正, 5)明治, 9)不詳
M758	8	父死亡年/7	〃	4	99	#年, 9999)不詳
M759	8	父死亡月/7	〃	2	103	#月, 99)不詳
M760	8	母居住世帯/7	〃	1	105	親居住状態コード (M156参照)
M761	8	母死亡年号/7	〃	1	106	1)西暦, 2)平成, 3)昭和, 4)大正, 5)明治, 9)不詳
M762	8	母死亡年/7	〃	4	107	#年, 9999)不詳
M763	8	母死亡月/7	〃	2	111	#月, 99)不詳
	8	(改行)	—			

変数	行	内容	問	桁数	位置	コード
ID81	9	地区番号	—	5	1	
ID82	9	単位区番号	—	2	6	
ID83	9	世帯番号	—	2	8	
ID84	9	調査票枚数	—	1	10	
LN08	9	2 (世帯員番号=2)	—	2	11	
M801	9	性別/8	問3	1	13	1)男, 2)女, 9)不詳
M802	9	出生年号/8	〃	1	14	1)西暦, 2)平成, 3)昭和, 4)大正, 5)明治, 9)不詳
M803	9	出生年/8	〃	4	15	#年, 9999)不詳
M804	9	出生月/8	〃	2	19	#月, 99)不詳
M805	9	続柄/8	問4	2	21	続柄コード (M105参照)
M806	9	兄数/8	問5	2	23	#人, 99)不詳
M807	9	弟数/8	〃	2	25	#人, 99)不詳
M808	9	姉数/8	〃	2	27	#人, 99)不詳
M809	9	妹数/8	〃	2	29	#人, 99)不詳
M810	9	兄弟姉妹数/8	〃	2	31	#人, 99)不詳
M811	9	婚姻状態/8	問6	1	33	1)未婚, 2)有配偶, 3)死別, 4)離別, 9)不詳
M812	9	推移年号/8	問6-1	1	34	1)西暦, 2)平成, 3)昭和, 4)大正, 5)明治, 9)不詳
M813	9	推移年/8	〃	4	35	#年, 9999)不詳
M814	9	推移月/8	〃	2	39	#月, 99)不詳
M815	9	初再婚の別/8	問6-2	1	41	1)初婚, 2)再婚, 9)不詳
M816	9	在学・卒業/8	問7	1	42	1)在学中(中退含む), 2)卒業, 9)不詳
M817	9	最終学歴/8	問7-1	1	43	学歴コード (M117参照)
M818	9	就業状態/8	問8	1	44	就業状態コード (M118参照)
M819	9	職業/8	〃	1	45	職業コード (M119参照)
M820	9	離家の有無/8	問9	1	46	離家の有無コード (M120参照)
M821	9	離家のきっかけ/8	問9-1	1	47	離家のきっかけコード (M121参照)
M822	9	離家年齢/8	問9-2	2	48	#歳, 99)不詳
M823	9	5年前同居/8	問10	1	50	1)同居していなかった, 2)同居していた, 3)まだ生まれていない, 9)不詳
M824	9	同居のきっかけ/8	問10-1	1	51	1)結婚, 2)離婚, 3)配偶者と死別, 4)入学・卒業等, 5)就職・転勤等, 6)扶養・育児支援等, 7)その他, 9)不詳
M825	9	前住都道府県/8	問10-2	2	52	都道府県コード (H002参照)
M826	9	前住世帯の種類/8	問10-3	1	54	1)集团的施設, 2)一人暮らし, 3)二人以上の世帯, 9)不詳
M827	9	前住世帯員数/8	問10-4	2	55	#人, 99)不詳
M828	9	前住世帯での続柄/8	問10-5	2	57	続柄コード (M105参照)
M829	9	成員:配偶者/8	問10-6	1	59	0)非該当, 1)該当
M830	9	成員:子/8	〃	1	60	0)非該当, 1)該当
M831	9	成員:子の配偶者/8	〃	1	61	0)非該当, 1)該当
M832	9	成員:孫/8	〃	1	62	0)非該当, 1)該当
M833	9	成員:孫の配偶者/8	〃	1	63	0)非該当, 1)該当
M834	9	成員:世帯主の父母/8	〃	1	64	0)非該当, 1)該当
M835	9	成員:配偶者の父母/8	〃	1	65	0)非該当, 1)該当
M836	9	成員:祖父母/8	〃	1	66	0)非該当, 1)該当
M837	9	成員:兄弟姉妹/8	〃	1	67	0)非該当, 1)該当
M838	9	成員:その他の親族/8	〃	1	68	0)非該当, 1)該当
M839	9	成員:恋人・友人等/8	〃	1	69	0)非該当, 1)該当
M840	9	成員:その他/8	〃	1	70	0)非該当, 1)該当
M841	9	健康状態/8	問11	1	71	健康状態コード (M141参照)
M842	9	生存子の有無/8	問12	1	72	1)子供がいる, 2)子供はいない, 9)不詳
M843	9	生存子数:18歳未満男/8	問12-1	2	73	#人, 99)不詳
M844	9	生存子数:18歳未満女/8	〃	2	75	#人, 99)不詳
M845	9	生存子数:18歳以上男/8	〃	2	77	#人, 99)不詳
M846	9	生存子数:18歳以上女/8	〃	2	79	#人, 99)不詳
M847	9	生存子数:男/8	〃	2	81	#人, 99)不詳
M848	9	生存子数:女/8	〃	2	83	#人, 99)不詳
M849	9	生存子数:未婚・男/8	問12-2	2	85	#人, 99)不詳
M850	9	生存子数:未婚・女/8	〃	2	87	#人, 99)不詳
M851	9	生存子数:既婚・男/8	〃	2	89	#人, 99)不詳
M852	9	生存子数:既婚・女/8	〃	2	91	#人, 99)不詳
M853	9	別居子の有無/8	問12-3	1	93	1)別居している, 2)全員が同居, 9)不詳
M854	9	最近居子居住地/8	問12-4	1	94	最近居子居住地コード (M154参照)
M855	9	最近居子都道府県/8	〃	2	95	都道府県コード (H002参照)
M856	9	父居住世帯/8	問13	1	97	親居住状態コード (M156参照)
M857	9	父死亡年号/8	〃	1	98	1)西暦, 2)平成, 3)昭和, 4)大正, 5)明治, 9)不詳
M858	9	父死亡年/8	〃	4	99	#年, 9999)不詳
M859	9	父死亡月/8	〃	2	103	#月, 99)不詳
M860	9	母居住世帯/8	〃	1	105	親居住状態コード (M156参照)
M861	9	母死亡年号/8	〃	1	106	1)西暦, 2)平成, 3)昭和, 4)大正, 5)明治, 9)不詳
M862	9	母死亡年/8	〃	4	107	#年, 9999)不詳
M863	9	母死亡月/8	〃	2	111	#月, 99)不詳
	9	(改行)	—			

変数	行	内容	問	桁数	位置	コード
ID91	10	地区番号	—	5	1	
ID92	10	単位区番号	—	2	6	
ID93	10	世帯番号	—	2	8	
ID94	10	調査票枚数	—	1	10	
LN09	10	2 (世帯員番号=2)	—	2	11	
M901	10	性別/9	問3	1	13	1) 男, 2) 女, 9) 不詳
M902	10	出生年号/9	〃	1	14	1) 西暦, 2) 平成, 3) 昭和, 4) 大正, 5) 明治, 9) 不詳
M903	10	出生年/9	〃	4	15	#年, 9999) 不詳
M904	10	出生月/9	〃	2	19	#月, 99) 不詳
M905	10	続柄/9	問4	2	21	続柄コード (M105参照)
M906	10	兄数/9	問5	2	23	#人, 99) 不詳
M907	10	弟数/9	〃	2	25	#人, 99) 不詳
M908	10	姉数/9	〃	2	27	#人, 99) 不詳
M909	10	妹数/9	〃	2	29	#人, 99) 不詳
M910	10	兄弟姉妹数/9	〃	2	31	#人, 99) 不詳
M911	10	婚姻状態/9	問6	1	33	1) 未婚, 2) 有配偶, 3) 死別, 4) 離別, 9) 不詳
M912	10	推移年号/9	問6-1	1	34	1) 西暦, 2) 平成, 3) 昭和, 4) 大正, 5) 明治, 9) 不詳
M913	10	推移年/9	〃	4	35	#年, 9999) 不詳
M914	10	推移月/9	〃	2	39	#月, 99) 不詳
M915	10	初再婚の別/9	問6-2	1	41	1) 初婚, 2) 再婚, 9) 不詳
M916	10	在学・卒業/9	問7	1	42	1) 在学中(中退含む), 2) 卒業, 9) 不詳
M917	10	最終学歴/9	問7-1	1	43	学歴コード (M117参照)
M918	10	就業状態/9	問8	1	44	就業状態コード (M118参照)
M919	10	職業/9	〃	1	45	職業コード (M119参照)
M920	10	離家の有無/9	問9	1	46	離家の有無コード (M120参照)
M921	10	離家のきっかけ/9	問9-1	1	47	離家のきっかけコード (M121参照)
M922	10	離家年齢/9	問9-2	2	48	#歳, 99) 不詳
M923	10	5年前同居/9	問10	1	50	1) 同居していなかった, 2) 同居していた, 3) まだ生まれていない, 9) 不詳
M924	10	同居のきっかけ/9	問10-1	1	51	1) 結婚, 2) 離婚, 3) 配偶者と死別, 4) 入学・卒業等, 5) 就職・転勤等, 6) 扶養・育児支援等, 7) その他, 9) 不詳
M925	10	前住都道府県/9	問10-2	2	52	都道府県コード (H002参照)
M926	10	前住世帯の種類/9	問10-3	1	54	1) 集团的施設, 2) 一人暮らし, 3) 二人以上の世帯, 9) 不詳
M927	10	前住世帯員数/9	問10-4	2	55	#人, 99) 不詳
M928	10	前住世帯での続柄/9	問10-5	2	57	続柄コード (M105参照)
M929	10	成員: 配偶者/9	問10-6	1	59	0) 非該当, 1) 該当
M930	10	成員: 子/9	〃	1	60	0) 非該当, 1) 該当
M931	10	成員: 子の配偶者/9	〃	1	61	0) 非該当, 1) 該当
M932	10	成員: 孫/9	〃	1	62	0) 非該当, 1) 該当
M933	10	成員: 孫の配偶者/9	〃	1	63	0) 非該当, 1) 該当
M934	10	成員: 世帯主の父母/9	〃	1	64	0) 非該当, 1) 該当
M935	10	成員: 配偶者の父母/9	〃	1	65	0) 非該当, 1) 該当
M936	10	成員: 祖父母/9	〃	1	66	0) 非該当, 1) 該当
M937	10	成員: 兄弟姉妹/9	〃	1	67	0) 非該当, 1) 該当
M938	10	成員: その他の親族/9	〃	1	68	0) 非該当, 1) 該当
M939	10	成員: 恋人・友人等/9	〃	1	69	0) 非該当, 1) 該当
M940	10	成員: その他/9	〃	1	70	0) 非該当, 1) 該当
M941	10	健康状態/9	問11	1	71	健康状態コード (M141参照)
M942	10	生存子の有無/9	問12	1	72	1) 子供がいる, 2) 子供はいない, 9) 不詳
M943	10	生存子数: 18歳未満男/9	問12-1	2	73	#人, 99) 不詳
M944	10	生存子数: 18歳未満女/9	〃	2	75	#人, 99) 不詳
M945	10	生存子数: 18歳以上男/9	〃	2	77	#人, 99) 不詳
M946	10	生存子数: 18歳以上女/9	〃	2	79	#人, 99) 不詳
M947	10	生存子数: 男/9	〃	2	81	#人, 99) 不詳
M948	10	生存子数: 女/9	〃	2	83	#人, 99) 不詳
M949	10	生存子数: 未婚・男/9	問12-2	2	85	#人, 99) 不詳
M950	10	生存子数: 未婚・女/9	〃	2	87	#人, 99) 不詳
M951	10	生存子数: 既婚・男/9	〃	2	89	#人, 99) 不詳
M952	10	生存子数: 既婚・女/9	〃	2	91	#人, 99) 不詳
M953	10	別居子の有無/9	問12-3	1	93	1) 別居している, 2) 全員が同居, 9) 不詳
M954	10	最近居る居住地/9	問12-4	1	94	最近居る居住地コード (M154参照)
M955	10	最近居る都道府県/9	〃	2	95	都道府県コード (H002参照)
M956	10	父居住世帯/9	問13	1	97	親居住状態コード (M156参照)
M957	10	父死亡年号/9	〃	1	98	1) 西暦, 2) 平成, 3) 昭和, 4) 大正, 5) 明治, 9) 不詳
M958	10	父死亡年/9	〃	4	99	#年, 9999) 不詳
M959	10	父死亡月/9	〃	2	103	#月, 99) 不詳
M960	10	母居住世帯/9	〃	1	105	親居住状態コード (M156参照)
M961	10	母死亡年号/9	〃	1	106	1) 西暦, 2) 平成, 3) 昭和, 4) 大正, 5) 明治, 9) 不詳
M962	10	母死亡年/9	〃	4	107	#年, 9999) 不詳
M963	10	母死亡月/9	〃	2	111	#月, 99) 不詳
	10	(改行)	—			

変数	行	内容	問	桁数	位置	コード
IDA1	11	地区番号	—	5	1	
IDA2	11	単位区番号	—	2	6	
IDA3	11	世帯番号	—	2	8	
IDA4	11	調査票枚数	—	1	10	
LN10	11	2 (世帯員番号=2)	—	2	11	
MA01	11	性別/10	問3	1	13	1)男, 2)女, 9)不詳
MA02	11	出生年号/10	"	1	14	1)西暦, 2)平成, 3)昭和, 4)大正, 5)明治, 9)不詳
MA03	11	出生年/10	"	4	15	#年, 9999)不詳
MA04	11	出生月/10	"	2	19	#月, 99)不詳
MA05	11	続柄/10	問4	2	21	続柄コード (M105参照)
MA06	11	兄数/10	問5	2	23	#人, 99)不詳
MA07	11	弟数/10	"	2	25	#人, 99)不詳
MA08	11	姉数/10	"	2	27	#人, 99)不詳
MA09	11	妹数/10	"	2	29	#人, 99)不詳
MA10	11	兄弟姉妹数/10	"	2	31	#人, 99)不詳
MA11	11	婚姻状態/10	問6	1	33	1)未婚, 2)有配偶, 3)死別, 4)離別, 9)不詳
MA12	11	推移年号/10	問6-1	1	34	1)西暦, 2)平成, 3)昭和, 4)大正, 5)明治, 9)不詳
MA13	11	推移年/10	"	4	35	#年, 9999)不詳
MA14	11	推移月/10	"	2	39	#月, 99)不詳
MA15	11	初再婚の別/10	問6-2	1	41	1)初婚, 2)再婚, 9)不詳
MA16	11	在学・卒業/10	問7	1	42	1)在学中(中退含む), 2)卒業, 9)不詳
MA17	11	最終学歴/10	問7-1	1	43	学歴コード (M117参照)
MA18	11	就業状態/10	問8	1	44	就業状態コード (M118参照)
MA19	11	職業/10	"	1	45	職業コード (M119参照)
MA20	11	離家の有無/10	問9	1	46	離家の有無コード (M120参照)
MA21	11	離家のきっかけ/10	問9-1	1	47	離家のきっかけコード (M121参照)
MA22	11	離家年齢/10	問9-2	2	48	#歳, 99)不詳
MA23	11	5年前同居/10	問10	1	50	1)同居していなかった, 2)同居していた, 3)まだ生まれていない, 9)不詳
MA24	11	同居のきっかけ/10	問10-1	1	51	1)結婚, 2)離婚, 3)配偶者と死別, 4)入学・卒業等, 5)就職・転勤等, 6)扶養・育児支援等, 7)その他, 9)不詳
MA25	11	前住都道府県/10	問10-2	2	52	都道府県コード (H002参照)
MA26	11	前住世帯の種類/10	問10-3	1	54	1)集団的施設, 2)一人暮らし, 3)二人以上の世帯, 9)不詳
MA27	11	前住世帯員数/10	問10-4	2	55	#人, 99)不詳
MA28	11	前住世帯での続柄/10	問10-5	2	57	続柄コード (M105参照)
MA29	11	成員:配偶者/10	問10-6	1	59	0)非該当, 1)該当
MA30	11	成員:子/10	"	1	60	0)非該当, 1)該当
MA31	11	成員:子の配偶者/10	"	1	61	0)非該当, 1)該当
MA32	11	成員:孫/10	"	1	62	0)非該当, 1)該当
MA33	11	成員:孫の配偶者/10	"	1	63	0)非該当, 1)該当
MA34	11	成員:世帯主の父母/10	"	1	64	0)非該当, 1)該当
MA35	11	成員:配偶者の父母/10	"	1	65	0)非該当, 1)該当
MA36	11	成員:祖父母/10	"	1	66	0)非該当, 1)該当
MA37	11	成員:兄弟姉妹/10	"	1	67	0)非該当, 1)該当
MA38	11	成員:その他の親族/10	"	1	68	0)非該当, 1)該当
MA39	11	成員:恋人・友人等/10	"	1	69	0)非該当, 1)該当
MA40	11	成員:その他/10	"	1	70	0)非該当, 1)該当
MA41	11	健康状態/10	問11	1	71	健康状態コード (M141参照)
MA42	11	生存子の有無/10	問12	1	72	1)子供がいる, 2)子供はいない, 9)不詳
MA43	11	生存子数:18歳未満男/10	問12-1	2	73	#人, 99)不詳
MA44	11	生存子数:18歳未満女/10	"	2	75	#人, 99)不詳
MA45	11	生存子数:18歳以上男/10	"	2	77	#人, 99)不詳
MA46	11	生存子数:18歳以上女/10	"	2	79	#人, 99)不詳
MA47	11	生存子数:男/10	"	2	81	#人, 99)不詳
MA48	11	生存子数:女/10	"	2	83	#人, 99)不詳
MA49	11	生存子数:未婚・男/10	問12-2	2	85	#人, 99)不詳
MA50	11	生存子数:未婚・女/10	"	2	87	#人, 99)不詳
MA51	11	生存子数:既婚・男/10	"	2	89	#人, 99)不詳
MA52	11	生存子数:既婚・女/10	"	2	91	#人, 99)不詳
MA53	11	別居子の有無/10	問12-3	1	93	1)別居している, 2)全員が同居, 9)不詳
MA54	11	最近居子居住地/10	問12-4	1	94	最近居子居住地コード (M154参照)
MA55	11	最近居子都道府県/10	"	2	95	都道府県コード (H002参照)
MA56	11	父居住世帯/10	問13	1	97	親居住状態コード (M156参照)
MA57	11	父死亡年号/10	"	1	98	1)西暦, 2)平成, 3)昭和, 4)大正, 5)明治, 9)不詳
MA58	11	父死亡年/10	"	4	99	#年, 9999)不詳
MA59	11	父死亡月/10	"	2	103	#月, 99)不詳
MA60	11	母居住世帯/10	"	1	105	親居住状態コード (M156参照)
MA61	11	母死亡年号/10	"	1	106	1)西暦, 2)平成, 3)昭和, 4)大正, 5)明治, 9)不詳
MA62	11	母死亡年/10	"	4	107	#年, 9999)不詳
MA63	11	母死亡月/10	"	2	111	#月, 99)不詳
	11	(改行)	—			

〈お 願 い〉

本報告書の内容を利用された場合、その掲載誌などを
一部下記宛にご送付いただければ幸いです。

調査研究報告資料第16号

第4回世帯動態調査
(1999年社会保障・人口問題基本調査)
現代日本の世帯変動

2001年3月31日発行

編集兼
発行者 国立社会保障・人口問題研究所

東京都千代田区内幸町2丁目2番3号
日比谷国際ビル6階

電話番号：(03)3595-2987

F A X：(03)3591-4821

郵便番号：100-0011

印刷者 統計印刷工業株式会社

