

研究資料第 263 号
1990 年 3 月 1 日

Research Series, No.263
March 1, 1990

わが国女子の出生力表：1950～88年

—出生力構造の分析—

FERTILITY TABLES

FOR JAPANESE WOMEN:1950—1988

厚生省人口問題研究所

Institute of Population Problems
Ministry of Health and Welfare
Tokyo, Japan

研究資料目録 (第216号以降)

- 第262号 (1990. 1) 第42回簡速静止人口表 (生命表) (1988年4月1日～1989年3月31日)
- 第261号 (1989.10) わが国女子の世代結婚表: 1950～87年—配偶関係別人口割合の推定
- 第260号 (1989. 3) 人口統計資料集 1988
- 第259号 (1989. 3) 人口関係文献集 1988
- 第258号 (1989. 3) 第41回簡速静止人口表 (生命表) (1987年4月1日～1988年3月31日)
- 第257号 (1989. 1) 結婚の生命表—昭和10年, 30年～60年間毎5年
- 第256号 (1988. 7) 都道府県別純移動率 昭和25年～60年
- 第255号 (1988. 6) 配偶関係別生命表 昭和30年～60年
- 第254号 (1988. 3) 日本の人口変動の概観
- 第253号 (1988. 3) 人口関係文献集 1987
- 第252号 (1988. 3) 福祉関連推計資料 世代と福祉
- 第251号 (1988. 3) 人口統計資料集 1987
- 第250号 (1988. 2) 第40回簡速静止人口表 (生命表) (昭和61年4月1日～62年3月31日)
付 第1回～第39回簡速静止人口表
- 第249号 (1987.11) わが国世帯数の将来推計 (試算) —昭和60～100年—昭和62年10月推計
- 第248号 (1987. 3) 人口統計資料集 1986
- 第247号 (1987. 3) 都道府県別将来推計人口—昭和60年～100年間毎5年—昭和62年1月推計
- 第246号 (1987. 2) 都道府県別人口の出生力に関する主要指標 昭和45～60年
- 第245号 (1987. 2) 都道府県 (11大都市再掲) 別標準化人口動態率 昭和60年
- 第244号 (1987. 2) 日本の将来推計人口—昭和60～100年—(昭和101～160年参考推計)昭和61年11月推計
- 第243号 (1986.12) 全国日本人人口再生産に関する指標 昭和55～60年
- 第242号 (1986.12) 第39回簡速静止人口表 (生命表) (昭和60年4月1日～61年3月31日)
- 第241号 (1986. 3) 人口統計資料集 1985
- 第240号 (1986. 3) 人口関係文献集 (蔵書目録)
- 第239号 (1985.11) 第38回簡速静止人口表 (生命表) (昭和59年4月1日～60年3月31日)
- 第238号 (1985.10) 戦後の日本人人口ならびに人口動態率改算の試み
- 第237号 (1985. 9) 中国の人口問題研究に関する最近の基本資料
- 第236号 (1985. 9) 第36回簡速静止人口表 (生命表) (昭和57年4月1日～58年3月31日)
第37回簡速静止人口表 (生命表) (昭和58年4月1日～59年3月31日)
- 第235号 (1985. 9) 全国日本人人口の再生産に関する指標 昭和50～55年
- 第234号 (1985. 3) 人口統計資料集 1984
- 第233号 (1984.12) 都道府県間人口移動表—昭和29～58年—
- 第232号 (1984.11) 世界の人口変動の概観 (付地域別推計人口)
- 第231号 (1984. 3) 人口統計資料集 1983
- 第230号 (1983. 2) 人口統計資料集 1982
- 第229号 (1982.12) 都道府県別標準化人口動態率 [昭和5年全国人口標準] 昭和55年
- 第228号 (1982.11) 第35回簡速静止人口表 (生命表) (昭和56年4月1日～57年3月31日)
- 第227号 (1982. 4) 日本の将来推計人口—全国男女年齢別, 昭和55～155年—昭和56年11月推計
- 第226号 (1981.10) 第34回簡速静止人口表 (生命表) (昭和55年4月1日～56年3月31日)
- 第225号 (1981. 6) 国際連合の推計に基づく世界の地域別人口基本構造
- 第224号 (1981. 6) コスティツィン著 生物数理論
- 第223号 (1981. 1) 性教育問題
- 第222号 (1980.12) 第33回簡速静止人口表 (生命表) (昭和54年4月1日～55年3月31日)
- 第221号 (1979.12) 最近の中国の人口政策に関する研究資料
- 第220号 (1979.11) 第32回簡速静止人口表 (生命表) (昭和53年4月1日～54年3月31日)
- 第219号 (1978.12) 昭和52年第7次出産力調査結果の要点
- 第218号 (1978.12) 第31回簡速静止人口表 (生命表) (昭和52年4月1日～53年3月31日)
- 第217号 (1977. 2) 第30回簡速静止人口表 (生命表) (昭和51年4月1日～52年3月31日)
- 第216号 (1977.10) 全国日本人人口の再生産に関する指標 昭和45年～50年

序 文

人口問題研究所は、人口問題に関する基本的な統計・文献等を網羅し、整備するため、その研究成果を「研究資料」として随時刊行している。

戦後40数年に出生率の動向は、複雑に変化してきた。出生力は、時代的背景、社会経済的影響や個人の意志等が複雑に関連し決定される。さらに出生率は、結婚の動向にも大きく左右される。一方、出生率の低下は、若年齢人口を縮小させ、相対的に高年齢人口の割合を増大させる。このような人口の年齢構造の変化は、社会・経済的な問題をはじめさまざまな問題を発生させ、今日の重要な課題となってきている。また将来の人口推計を行う際には、出生率の予測は不可欠なものであり、そのためには現状分析や出生力決定のメカニズムの解明等、より精緻な解析が必要となってきた。そのため、出生力分析も単に出生率の動向や変化のみの分析に留まらず、多方面からのアプローチが必要である。

本報告は、戦後における女子の年齢および出生順位別出生率についての基礎的資料を整備し、それをを用いて「出生力表」を作成したものである。その結果、今まで得ることのできなかつた年齢別追加出生確率やパリティ構造等の出生力指標が各年次において推定されるようになった。さらに、結婚状態と併せて分析を行うことにより、出生率と結婚との関係を明らかにしている。この成果は、出生力の分析はもとより、子供数、世帯規模の分析にも活用できるものであると考えられる。

本資料は、人口情報部人口解析センター 石川 晃技官の担当執筆によるものである。

1990年3月1日

厚生省人口問題研究所長

河野 稠 果

目 次

ページ

I.	出生力表について	1
II.	計算方法および計算に用いた資料	2
1.	女子の年齢別出生順位別出生率の算定	2
2.	出生力表作成方法	3
III.	結果の概要	8
1.	合計特殊出生率およびコーホート出生率	8
2.	パリティ別割合	11
3.	追加出生確率	16

<図表>

表 1	1950年15歳時コーホートの出生力表	4
2	年齢別, パリティ別割合の推定と国勢調査との比較: 1970年	13
3	年次別, 出生順位別合計特殊出生率および割合の推移: 1955~88年	18
4	年次別, 出生順位別平均出生年齢の推移: 1955~88年	19
5	コーホート別, 女子の年齢別出生率: 1950~88年	20
6	コーホート別, 女子の年齢別第1児出生率: 1950~88年	23
7	コーホート別, 女子の年齢別第2児出生率: 1950~88年	26
8	コーホート別, 女子の年齢別第3児出生率: 1950~88年	29
9	コーホート別, 女子の年齢別第4児出生率: 1950~88年	32
10	コーホート別, 女子の年齢別第5児~出生率: 1950~88年	35
11	コーホート別, 女子の年齢別累積出生率: 1950~88年	38
12	コーホート別, 女子の年齢別第1児累積出生率: 1950~88年	41
13	コーホート別, 女子の年齢別第2児累積出生率: 1950~88年	44
14	コーホート別, 女子の年齢別第3児累積出生率: 1950~88年	47
15	コーホート別, 女子の年齢別第4児累積出生率: 1950~88年	50
16	コーホート別, 女子の年齢別第5児~累積出生率: 1950~88年	53
17	コーホート別, 年齢別パリティ0女子割合: 1950~88年	56
18	コーホート別, 年齢別パリティ1女子割合: 1950~88年	59

19	コーホート別, 年齢別パリティ 2 女子割合 : 1950~88年	62
20	コーホート別, 年齢別パリティ 3 女子割合 : 1950~88年	65
21	コーホート別, 年齢別パリティ 4 女子割合 : 1950~88年	68
22	コーホート別, 年齢別パリティ 5 ~女子割合 : 1950~88年	71
23	コーホート別, 女子の年齢別第 1 児追加出生確率 : 1950~88年	74
24	コーホート別, 女子の年齢別第 2 児追加出生確率 : 1950~88年	77
25	コーホート別, 女子の年齢別第 3 児追加出生確率 : 1950~88年	80
26	コーホート別, 女子の年齢別第 4 児追加出生確率 : 1950~88年	83
27	コーホート別, 女子の年齢別第 5 児追加出生確率 : 1950~88年	86
28	年次別, 年齢別パリティ別女子割合 : 1965~89年	89
29	年次別, 女子の年齢別追加出生確率 : 1965~88年	105
図 1	レキシスの図 : 年次とコーホートの関係	6
2	合計特殊出生率の推移 : 1947~88年	8
3	コーホート別年齢別累積出生率 : 1950~80年	8
4	コーホート別出生順位別出生率および累積出生率 : 1950~84年	9
5	コーホート別パリティ割合 : 1950~80年	11
6	パリティ別割合の推定と国調との比較 : 1970年	14
7	年次別年齢別パリティ割合 (対既婚女子) : 1965~88年	15
8	コーホート別追加出生確率 : 1950~80年	16

CONTENTS

	Page
I. Concept of the fertility table	1
II. Methods and materials	2
1. Computation of age-specific fertility rates by live-birth order for women	2
2. Method of computing the fertility measures	3
III. Summary of results	8
1. Total fertility rates and cohort fertility rates	8
2. Proportion of women by parity	11
3. Birth probabilities by parity of women	16

<Figures and tables>

Table 1 Fertility table for female cohort reaching 15 years old in 1950	4
2 Comparison of the proportions of women by parity and age between the census figures and the estimates for 1970	13
3 Total fertility rates and proportions by live-birth order for women : 1955-88	18
4 Mean age at births for women by live-birth order : 1955-88	19
5 Age-specific birth rates for female cohorts reaching 15 years old : 1950-88	20
6 Age-specific birth rates of first live births for female cohorts reaching 15 years old : 1950-88	23
7 Age-specific birth rates of second live births for female cohorts reaching 15 years old : 1950-88	26
8 Age-specific birth rates of third live births for female cohorts reaching 15 years old : 1950-88	29
9 Age-specific birth rates of fourth live births for female cohorts reaching 15 years old : 1950-88	32
10 Age-specific birth rates of fifth and higher order live births for female cohorts reaching 15 years old : 1950-88	35
11 Cumulative birth rates for female cohorts reaching 15 years old at the beginning of each year : 1950-88	38

12	Cumulative first birth rates for female cohorts reaching 15 years old at the beginning of each year : 1950-88	41
13	Cumulative second birth rates for female cohorts reaching 15 years old at the beginning of each year : 1950-88	44
14	Cumulative third birth rates for female cohorts reaching 15 years old at the beginning of each year : 1950-88	47
15	Cumulative fourth birth rates for female cohorts reaching 15 years old at the beginning of each year : 1950-88	50
16	Cumulative fifth and higher order birth rates for female cohorts reaching 15 years old at the beginning of each year : 1950-88	53
17	Proportions of women at party 0 by age for cohorts reaching 15 years old at the beginning of each year : 1950-88	56
18	Proportions of women at party 1 by age for cohorts reaching 15 years old at the beginning of each year : 1950-88	59
19	Proportions of women at party 2 by age for cohorts reaching 15 years old at the beginning of each year : 1950-88	62
20	Proportions of women at party 3 by age for cohorts reaching 15 years old at the beginning of each year : 1950-88	65
21	Proportions of women at party 4 by age for cohorts reaching 15 years old at the beginning of each year : 1950-88	68
22	Proportions of women at party 5 and over by age for cohorts reaching 15 years old at the beginning of each year : 1950-88	71
23	First birth probabilities by age for female cohorts reaching 15 years old at the beginning of each year : 1950-88	74
24	Second birth probabilities by age for female cohorts reaching 15 years old at the beginning of each year : 1950-88	77
25	Third birth probabilities by age for female cohorts reaching 15 years old at the beginning of each year : 1950-88	80
26	Fourth birth probabilities by age for female cohorts reaching 15 years old at the beginning of each year : 1950-88	83
27	Fifth and higher order birth probabilities by age for female cohorts reaching 15 years old at the beginning of each year : 1950-88	86
28	Proportions of women by age and parity : 1965-89	89
29	Birth probabilities by age of women : 1965-88	105

Figure 1	Lexis diagram : relationship between period and cohort measures	6
2	Total fertility rates : 1947-88	8
3	Cumulative fertility rates for female cohorts reaching 15 years old at the beginning of each year : 1950-80	8
4	Age-specific and cumulative fertility rates by live-birth order for female cohorts reaching 15 years old : 1950-84	9
5	Proportion of women by parity for female cohorts reaching 15 years old at the beginning of each year : 1950-80	11
6	Comparison of the proportions of women by age and parity between the census figures and the estimates for 1970	14
7	Proportions of ever-married women by parity : 1965-88	15
8	Birth probabilities by age for female cohorts reaching 15 years old at the beginning of each year : 1950-80	16

I. 出生力表について

女子の出生力の測定もしくは指標（数値）化の方法は、出生分析を行う場合、基本的課題でありかつ重要な研究分野である。合計特殊出生率は、方法的にも簡易であり出生力を適切に表す指標として多用されている。出生行動は年齢とともに変化するため、女子の年齢別出生率、およびその総和である合計特殊出生率により出生力水準を示すものである。しかし合計特殊出生率は、その時点における女子人口の年齢構成の影響を除去したものにはかならない。いま女子の年齢別出生数について考えてみた場合、出生は、概して結婚（既婚）状態から発生するため、その時点における年齢別の配偶関係構造に影響される。それは、過去における結婚の遅れ、あるいは結婚率低下による未婚者の増加は、出生の発生母体を縮小させ、仮に結婚からの出生率に変化がない場合においても、出生数の減少となって表われる。また出生数は、出生順位別出生数の総和でもある。そのため、結婚（配偶関係）状態と同様に、その時点におけるパリティ構造の影響を加味して考察する必要がある。

「出生力表（fertility table）¹⁾」は、コーホート（cohort：同時出生集団）および年次（period）別に、女子の年齢別（出生順位別）出生率、パリティ（出生経験回数）構造、パリティ別出生確率等を表したものである。出生力表の作成により、コーホート毎の出生歴の把握はもとより、世代間の変化と時代（時系列）変化の関係や、パリティ構造の影響を除去した出生力指標等、より詳細な出生力動向の観察が可能になる。なお、すでに発表された「世代結婚表（cohort marriage table）²⁾」と併せて分析を行うことにより、女子の結婚および出生状態を加味した出生力分析も可能となった。

1) 「出生力表（コーホート出生率表）」についてのレビューは、河野稠果、「人口モデルと出生力分析」、『人口問題研究』、第165号、1983年1月を参照されたい。

日本における「出生力表」は以下の論文を参照。

石川晃、「わが国女子の追加出生確率について」、『人口問題研究』、第167号、1983年7月。

河野稠果・石川晃、「出生力におけるタイミングとパリティ構造の分析」、『人口問題研究』、第174号、1985年4月。

河野稠果・廣嶋清志・渡邊吉利・石川晃、『昭和58—60年度特別研究 経済社会システムからみた人口問題の総合的研究 第I報告書 出生力と年齢・パリティ・時間に関する研究』、人口問題研究所、特別研究報告資料、1986年3月。

河野稠果・石川晃、「出生力における年齢、パリティ、時間」、『人口問題研究』、第178号、1986年4月。アメリカにおける「出生力表」は、つぎを参照。

Robert L. Heuser, *Fertility Tables for Birth Cohorts by Color, United States, 1917-1973* (DHEW Publication No.(HRA) 76-1152), National Center for Health Statistics, Rockville, Maryland, April 1976.

なお、わが国において人口動態統計から算出された年齢別出生率を基に、コーホート別に追跡を行った分析は、小林和正・山口喜一、「わが国出生力の最近の動向」、『人口問題研究』、第108号、1968年10月。が初めのものと思われる。

2) 石川晃、『わが国女子の世代結婚表：1950～87年——配偶関係別人口割合の推定——』、人口問題研究所、研究資料第261号、1989年10月。

II. 計算方法および計算に用いた資料

1. 女子の年齢別出生順位別出生率の算定

「出生力表」を作成するためには、母の年齢（各歳）別出生順位別出生数と女子の年齢（各歳）別人口が必要である。

出生に関する統計は『人口動態統計³⁾』によって得られる。『人口動態統計』による戦後（1947年以降）の出生統計は、母の年齢（各歳）別出生数について毎年次得ることができるが、母の年齢（各歳）別出生順位別出生数については必ずしも完備されているわけではない。母の年齢別出生順位別出生数については1950年以降掲載されようになったが、1950年から64年にかけての15年間は年齢区分が5歳階級のものしか得られない。また、1966年および67年の2か年については嫡出児による数値のみ得られる。

そこで、1950年から64年については、得られた5歳階級別数値をもとに、各歳ごとに出生順位の合計値が総数に一致し、なおかつ出生順位ごとに年齢の合計が合うように、イタレーション（iteration：反覆）法により各歳に補間を行った。また、1966年および67年については、嫡出児によるデータを用い、各年齢ごとに総数に合うように、各出生順位別（嫡出）出生数の割合に応じて按分比例により推定した。なお、母の年齢が15歳未満の出生数は15歳に、50歳以上のそれは49歳にそれぞれ含め、各出生順位別に年齢不詳分については、既知の年齢別数値を用い按分補正を行った。

出生率算定の分母人口については、動態（出生）の期間が1月から12月であるため、その間の平均人口または年央人口を用いた方が望ましい。また、『人口動態統計』から得られる出生数は、日本において発生した事件を集計したものであり、分母人口は、日本人人口が必要である。そこで、『国勢調査⁴⁾』および『推計人口⁵⁾』による年齢（各歳）別日本人女子人口（10月1日現在）を用い、つぎのように年央（7月1日現在）人口を推定した。

t 年7月1日現在 a 歳人口を P_a^t 、10月1日現在人口（『国勢調査』および『推計人口』による）を \tilde{P}_a^t とすると、

$$P_a^t = \tilde{P}_{a-1}^{t-1} \times 3/16 + \tilde{P}_{a-1}^{t-1} / 16 + \tilde{P}_a^t \times 9/16 + \tilde{P}_{a+1}^t \times 3/16$$

によって求めた。

以上によって求められた出生数および人口を用い、女子の年齢（各歳）別出生順位別出生率を

3) 厚生省大臣官房統計情報部（1972年までは統計調査部）より毎年年報として刊行されている。最新のものは、『昭和63年 人口動態統計 中巻』、1989年12月。

4) 総務庁統計局（1984年までは総理府統計局）より5年に1度刊行されている。

最新のものは、『昭和60年 国勢調査報告 第2巻 第1次基本集計結果 その1 全国編』、1985年12月。

5) 総務庁統計局より『国勢調査』実施以外の年次について毎年刊行されている。

最新のものは、『昭和63年10月1日現在推計人口』、人口推計資料 No.61、1989年6月。なお、『推計人口』に掲載されている「年齢各歳、男女別人口の計算表」の数値を用いた。

算出した⁶⁾。

2. 出生力表作成方法

出生力表の具体的な計算はつぎのように行った。なお、{ } は、表1の1950年15歳時コーホート⁷⁾を例に、その該当欄を示している。また、計算はすべてコーホート別に計算するため、関数にはその該当年次を省略し、年齢による表記のみに留めた。

女子の年齢 (a) 別出生順位 (i) 別出生数を B_a^i 、女子の年齢 (a) 別日本人人口を P_a とすると、

- 1) 女子の年齢 a 歳における出生順位第 i 児出生率: f_a^i {表中 (1), (2), (6), (10), (14), (18) 欄}

$$f_a^i = B_a^i / P_a$$

なお、年齢別出生率 f_a^T は、

$$f_a^T = \sum_{i=1}^{\infty} B_a^i / P_a = \sum_{i=1}^{\infty} f_a^i$$

これは、各年1～12月における女子の満年齢 a 歳の出生率 (発生頻度) である。

- 2) 女子の年齢 a 歳における出生順位第 i 児累積出生率: F_a^i {表中 (3), (7), (11), (15), (19) 欄}

$$F_a^i = \sum_{x=15}^{a-1} f_x^i \quad \text{\{表中 (2), (6), (10), (14), (18) 欄の累積値\}}$$

これは女子の年齢が a 歳に達するまでに、出生順位第 i 児を生んだ累積値である。すなわち、 i 回以上の出生をした女子の割合であり、たとえば出生順位第1児のそれは少なくとも1回は出生をした女子の (その年齢の女子人口に対する) 割合である。なお、時点は、1月1日現在の状態であり、年齢は“その年齢に達した瞬間”のものを表す (後述の「仮定、条件とそれに伴う問題点」の1) を参照)。

- 3) 女子の年齢 a 歳におけるパリティ i 割合: R_a^i {表中 (4), (8), (12), (16), (20), (22) 欄}

$$R_a^i = F_a^i - F_a^{i+1}$$

ただし、 $i = 0$ および $i = 5+$ については、

$$R_a^0 = 1 - F_a^1$$

$$R_a^{5+} = 1 - \sum_{i=0}^4 R_a^i$$

これは、年齢が a 歳になる時点までに出生順位第 i 児まで生んだ (パリティ i) 女子の割合

6) 『人口問題研究』および『研究資料』で既に公表されている合計特殊出生率および年齢別出生率は、各年10月1日現在人口を用いて算出しているため、本報告の数値と異なる。

7) 「1950年15歳時コーホート」とは、1950年に15歳であった集団 (1934年1月1日から35年12月31日にかけて出生した集団) のことをいう。なお、注1) 小林和正・山口喜一、「わが国出生力の最近の動向」、『人口問題研究』、第108号、1968年10月。では、このコーホートを「15歳時1950コーホート」と表現している。

表1 1950年15歳時コーホートの出生力表

年次	出生率 f^r (1)	第1児出生率 f^1 (2)	第1児累積出生率 (2)の累積 (3)	パリティ 0女子割合 1-(3) (4)	第1児出生率 確率 (2)/(4) (5)	第2児出生率 f^2 (6)	第2児累積出生率 (6)の累積 (7)	パリティ 1女子割合 (3)-(7) (8)	第2児出生率 確率 (6)/(8) (9)	第3児出生率 f^3 (10)	第3児累積出生率 (10)の累積 (11)
15 1950	0.00032	0.00023	-	1.00000	0.00023	0.00003	-	-	-	-	-
16 1951	0.00112	0.00108	0.00023	0.99977	0.00108	0.00004	0.00003	0.00020	0.19805	-	-
17 1952	0.00378	0.00356	0.00131	0.99869	0.00357	0.00021	0.00007	0.00124	0.17106	-	-
18 1953	0.00949	0.00872	0.00487	0.99513	0.00877	0.00075	0.00028	0.00459	0.16230	0.00003	-
19 1954	0.02037	0.01793	0.01360	0.98640	0.01817	0.00227	0.00103	0.01257	0.18071	0.00017	0.00003
20 1955	0.04065	0.03346	0.03152	0.96848	0.03455	0.00640	0.00330	0.02822	0.22663	0.00072	0.00020
21 1956	0.06877	0.05481	0.06499	0.93501	0.05862	0.01191	0.00970	0.05529	0.21543	0.00181	0.00092
22 1957	0.09930	0.07574	0.11980	0.88020	0.08605	0.02007	0.02161	0.09819	0.20438	0.00307	0.00273
23 1958	0.14963	0.10743	0.19554	0.80446	0.13355	0.03586	0.04168	0.15387	0.23303	0.00564	0.00581
24 1959	0.18036	0.11703	0.30297	0.69703	0.16790	0.05339	0.07753	0.22544	0.23683	0.00871	0.01144
25 1960	0.19920	0.11722	0.42000	0.58000	0.20210	0.06632	0.13092	0.28908	0.22942	0.01313	0.02015
26 1961	0.20265	0.09708	0.53722	0.46278	0.20978	0.08286	0.19724	0.33997	0.24371	0.01908	0.03328
27 1962	0.19544	0.07624	0.63430	0.36570	0.20846	0.08964	0.28010	0.35420	0.25308	0.02488	0.05236
28 1963	0.17977	0.05639	0.71053	0.28947	0.19482	0.08860	0.36974	0.34079	0.25997	0.02906	0.07724
29 1964	0.15654	0.04103	0.76693	0.23307	0.17606	0.07862	0.45834	0.30859	0.25476	0.03026	0.10630
30 1965	0.13611	0.03089	0.80796	0.19204	0.16085	0.06836	0.53695	0.27101	0.25224	0.02958	0.13656
31 1966	0.07526	0.01789	0.83885	0.16115	0.11103	0.03382	0.60531	0.23354	0.14482	0.01775	0.16614
32 1967	0.08637	0.01548	0.85674	0.14326	0.10805	0.04066	0.63913	0.21761	0.18684	0.02337	0.18388
33 1968	0.06443	0.01085	0.87222	0.12778	0.08491	0.02809	0.67979	0.19243	0.14595	0.01907	0.20725
34 1969	0.04801	0.00803	0.88307	0.11693	0.06869	0.01911	0.70787	0.17520	0.10908	0.01511	0.22632
35 1970	0.03467	0.00602	0.89110	0.10890	0.05530	0.01263	0.72699	0.16412	0.07699	0.01106	0.24143
36 1971	0.02486	0.00451	0.89713	0.10287	0.04380	0.00858	0.73962	0.15751	0.05445	0.00775	0.25249
37 1972	0.01669	0.00311	0.90163	0.09837	0.03165	0.00555	0.74820	0.15343	0.03617	0.00485	0.26024
38 1973	0.01200	0.00243	0.90474	0.09526	0.02555	0.00359	0.75375	0.15100	0.02375	0.00327	0.26509
39 1974	0.00743	0.00163	0.90718	0.09282	0.01756	0.00222	0.75733	0.14984	0.01484	0.00173	0.26836
40 1975	0.00449	0.00110	0.90881	0.09119	0.01202	0.00125	0.75956	0.14925	0.00840	0.00095	0.27010
41 1976	0.00265	0.00065	0.90990	0.09010	0.00721	0.00068	0.76081	0.14909	0.00455	0.00051	0.27105
42 1977	0.00157	0.00038	0.91055	0.08945	0.00420	0.00036	0.76149	0.14906	0.00242	0.00033	0.27156
43 1978	0.00087	0.00022	0.91093	0.08907	0.00243	0.00019	0.76185	0.14908	0.00130	0.00016	0.27189
44 1979	0.00040	0.00008	0.91115	0.08885	0.00089	0.00008	0.76204	0.14910	0.00056	0.00007	0.27205
45 1980	0.00020	0.00005	0.91123	0.08877	0.00059	0.00004	0.76213	0.14910	0.00028	0.00004	0.27212
46 1981	0.00007	0.00001	0.91128	0.08872	0.00014	0.00001	0.76217	0.14911	0.00008	0.00001	0.27216
47 1982	0.00004	0.00000	0.91129	0.08871	0.00004	0.00001	0.76218	0.14911	0.00005	0.00000	0.27218
48 1983	0.00001	0.00000	0.91129	0.08871	0.00004	0.00000	0.76219	0.14911	0.00002	0.00000	0.27218
49 1984	0.00001	0.00000	0.91130	0.08870	0.00001	0.00000	0.76219	0.14911	0.00002	0.00000	0.27218
50 1985			0.91130	0.08870			0.76219	0.14911			0.27219

表1 1950年15歳時コーホートの出生力表(つづき)

年 齢	年 次	パリティ 2女子 割合 (7)-(11) (12)	第3児 出生率 確 (10)/(12)	第4児 出生率 f_4 (14)	第4児 累積 出生率 (14)の累積 (15)	パリティ 3女子 割合 (11)-(15)	第4児 出生率 確 (14)/(15)	第5児 出生率 f_5 (18)	第5児 累積 出生率 (18)の累積 (19)	パリティ 4女子 割合 (15)-(19)	第5児 出生率 確 (18)/(20)	パリティ 5女子 割合 (22)
15	1950	-	..	-	-	-	..	-	-	-	..	-
16	1951	0.00003	-	-	-	-	..	-	-	-	..	-
17	1952	0.00007	-	-	-	-	..	-	-	-	..	-
18	1953	0.00028	0.10796	-	-	-	..	-	-	-	..	-
19	1954	0.00100	0.17394	-	-	0.00003	-	-	-	-	..	0.00000
20	1955	0.00309	0.23124	0.00006	-	0.00020	0.29354	0.00002	-	-	..	0.00000
21	1956	0.00878	0.20666	0.00020	0.00006	0.00086	0.22833	0.00003	0.00002	0.00004	0.75815	0.00002
22	1957	0.01887	0.16285	0.00039	0.00026	0.00248	0.15688	0.00002	0.00005	0.00021	0.10250	0.00005
23	1958	0.03587	0.15713	0.00065	0.00064	0.00516	0.12594	0.00006	0.00007	0.00057	0.10068	0.00007
24	1959	0.06609	0.13182	0.00109	0.00129	0.01015	0.10785	0.00013	0.00013	0.00117	0.11550	0.00013
25	1960	0.11077	0.11851	0.00212	0.00239	0.01777	0.11913	0.00042	0.00026	0.00213	0.19603	0.00026
26	1961	0.16396	0.11637	0.00310	0.00451	0.02878	0.10784	0.00053	0.00068	0.00383	0.13881	0.00068
27	1962	0.22774	0.10924	0.00397	0.00761	0.04475	0.08873	0.00072	0.00121	0.00640	0.11177	0.00121
28	1963	0.29250	0.09935	0.00479	0.01158	0.06566	0.07290	0.00094	0.00193	0.00965	0.09706	0.00193
29	1964	0.35204	0.08595	0.00538	0.01637	0.08993	0.05982	0.00126	0.00286	0.01350	0.09296	0.00286
30	1965	0.40040	0.07387	0.00578	0.02175	0.11481	0.05037	0.00150	0.00412	0.01763	0.08522	0.00412
31	1966	0.43918	0.04041	0.00441	0.02753	0.13861	0.03180	0.00145	0.00562	0.02191	0.06615	0.00562
32	1967	0.45525	0.05133	0.00513	0.03194	0.15195	0.03376	0.00165	0.00707	0.02487	0.06651	0.00707
33	1968	0.47254	0.04035	0.00470	0.03707	0.17019	0.02765	0.00173	0.00872	0.02834	0.06095	0.00872
34	1969	0.48155	0.03137	0.00406	0.04177	0.18455	0.02200	0.00170	0.01045	0.03132	0.05423	0.01045
35	1970	0.48556	0.02278	0.00335	0.04583	0.19559	0.01713	0.00160	0.01215	0.03368	0.04754	0.01215
36	1971	0.48713	0.01591	0.00261	0.04918	0.20330	0.01281	0.00142	0.01375	0.03543	0.04004	0.01375
37	1972	0.48796	0.00994	0.00186	0.05179	0.20845	0.00894	0.00131	0.01517	0.03662	0.03590	0.01517
38	1973	0.48866	0.00670	0.00146	0.05365	0.21144	0.00689	0.00125	0.01648	0.03717	0.03355	0.01648
39	1974	0.48897	0.00355	0.00087	0.05511	0.21325	0.00408	0.00097	0.01773	0.03738	0.02597	0.01773
40	1975	0.48946	0.00195	0.00053	0.05598	0.21412	0.00246	0.00066	0.01870	0.03728	0.01763	0.01870
41	1976	0.48976	0.00103	0.00031	0.05650	0.21455	0.00144	0.00050	0.01936	0.03714	0.01356	0.01936
42	1977	0.48993	0.00068	0.00018	0.05681	0.21474	0.00083	0.00033	0.01986	0.03695	0.00880	0.01986
43	1978	0.48996	0.00033	0.00012	0.05699	0.21490	0.00055	0.00018	0.02019	0.03680	0.00487	0.02019
44	1979	0.48999	0.00014	0.00005	0.05711	0.21494	0.00023	0.00012	0.02037	0.03674	0.00328	0.02037
45	1980	0.49000	0.00008	0.00002	0.05716	0.21497	0.00008	0.00005	0.02049	0.03667	0.00125	0.02049
46	1981	0.49000	0.00003	0.00001	0.05718	0.21499	0.00007	0.00002	0.02053	0.03664	0.00046	0.02053
47	1982	0.49000	0.00001	0.00001	0.05719	0.21499	0.00004	0.00001	0.02055	0.03664	0.00030	0.02055
48	1983	0.49000	0.00000	0.00000	0.05720	0.21498	0.00001	0.00000	0.02056	0.03664	0.00013	0.02056
49	1984	0.49000	0.00000	-	0.05720	0.21498	-	0.00000	0.02057	0.03663	0.00003	0.02057
50	1985	0.49001			0.05720	0.21499			0.02057	0.03663		0.02057

である。たとえば、パリティ0の女子割合とは、一度も出生をしていない女子の割合を示す。なお、時点は、1月1日現在の状態であり、年齢は“その年齢に達した瞬間”のものを表す。

- 4) 女子の年齢 a 歳における出生順位第 i 児追加出生確率： ϕ_a^i {表中 (5), (9), (13), (17), (21) 欄}

$$\phi_a^i = B_a^i / (P_a \times R_a^{i-1}) = f_a^i / R_a^{i-1}$$

これは、女子の年齢が a 歳になる時点までに $(i-1)$ 回の出生をしたもの (パリティ $i-1$) が1年間に出生順位第 i 児を出生する確率である。すなわち、 a 歳(になった瞬間)から $a+1$ 歳になるまでの間における出生率 (発生確率) である。なお、時点は1~12月についてのものである。

他に、

- 5) 女子の年齢 a 歳における未婚者 (パリティ0) 割合⁸⁾： S_a 。

- 6) 既婚女子の年齢 a 歳におけるパリティ0割合： M_a^0 。

$$M_a^0 = (1 - S_a) - F_a^1 = R_a^0 - S_a$$

- 7) 既婚女子の年齢 a 歳における出生順位第1児追加出生確率： ϕM_a^1 。

$$\phi M_a^1 = f_a^1 / M_a^0$$

- 8) 女子の満年齢 a 歳におけるパリティ i 割合：

C_a^i 。

$$C_a^i = (R_a^i + R_{a+1}^i) / 2$$

以上のように算出した「出生力表」は、つぎのような仮定、条件とそれに伴う問題点を含んでおり留意する必要がある。

- 1) 年齢別出生率 f_a^i は、 a 歳の1年間 (1~12月) における発生率であり、必ずしもコーホートの軌跡とは一致しない。レキシスの図により年次とコーホートの関係を示すと (図1参照)、 t 年における a 歳の出生率は、 $\square ADLI$ 人口から発生した出生であるのに対し、コーホートによる a 歳の出生は $\square FCGJ$ 人口、また同一コーホートの t 年における出生は $\square BEKH$ 人口から発生したものである。すなわち、年次

図1 レキシスの図：年次とコーホートの関係

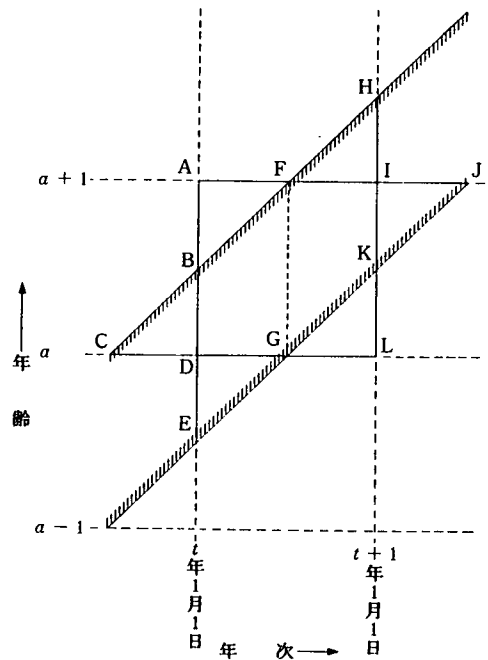

8) 注2) 石川晃, 『わが国女子の世代結婚表: 1950~87年 — 配偶関係別人口割合の推定 —』, 人口問題研究所, 研究資料第261号, 1989年10月. による年齢別未婚率を用いた。

別年齢別出生率をコーホートに換算するためには、まず、(1) 年齢 a に関しては、 $\triangle ABF$ (から発生した率：以下略) と $\triangle KGL$ の和が $\triangle BCD$ と $\triangle IKL$ の和に等しい。また (2) 年次 t に関しては、 $\triangle ABF$ と $\triangle KGL$ の和が $\triangle DEG$ と $\triangle HFI$ の和に等しい。との仮定に基づいている。そのため「出生力表」の t 年 a 歳の状態 (パリティ割合) とは、 t 年 1 月 1 日現在において a 歳に達した瞬間のものの人口を表し、“出生確率” とは、 t 年 1 月 1 日現在で a 歳のものが 1 年間 (1~12 月) に出生する率を表している。すなわち出生力表におけるコーホートの軌跡は、図 1 の点 D (t 年 1 月 1 日現在で a 歳に達したもの) が点 I に達するまでの事象を表している。

以上のような仮定に基づくため、前後のコーホートの人口規模に大きな差がある場合には、その影響を受けることになる。

- 2) 出生数は“生まれた子の数”であるが、「出生力表」では出生数を“生んだ女子の数”として計算を行っている。そのため、複産や 1 人の女子が同一年に 2 件の出生があった場合には、実際に出生した女子数よりも多くなってしまっている。
- 3) パリティ別女子の死亡率が等しいと仮定した。すなわち、出生経験の有無および経験回数の多少による死亡率の差はないものとした。
- 4) 生まれた子供の死亡は考慮していない。そのためパリティ構造とは、現存子供数ではなく“生んだことのある子供の数 (割合)”である。出生児 (子供) の死亡率を加味すれば、現存子供数となるが、今回はその処理を行っていない。
- 5) パリティ 0 女子割合の未婚者および既婚者の処理は、出生は未婚状態からは発生しない⁹⁾と仮定し、未婚者は全てパリティ 0 として計算した。
- 6) 出生順位第 1 児追加出生確率の分母人口は、パリティ 0 の全女子および既婚女子を用いて計算した。本来、結婚状態からの (第 1 児) 出生確率は、「有配偶でありかつ無子である」ものに限定をすべきであるが、その推定は困難である¹⁰⁾。そこで、分母人口に離別者および死別者を含めた既婚女子にしたため、正確な結婚からの出生確率よりも小さくなってしまっている。

9) 出生総数に対する嫡出児の割合は、99.0% (1984 年以降) であり、“未婚者の出生はない”と仮定しても 1% 程度の誤差と考えられる。

10) 女子の年齢別有配偶 (配偶関係) 割合およびパリティ割合の推定は可能であるが、有配偶 (配偶関係) のパリティ割合の推定は困難である。それは、未婚者からの出生はないものと仮定し、さらに未婚以外のもの (有配偶・離別・死別) のパリティ構造が等しいとするなら計算は可能である。しかし、現実には有配偶、離別、死別者のパリティ構造すなわち過去の出生歴 (パリティ 0 の場合出生経験の有無) が等しいとの仮定は考えにくいと思われる。

Ⅲ. 結果の概要

1. 合計特殊出生率およびコーホート出生率

わが国の戦後における合計特殊出生率は、図2のように戦後直後のベビーブームの後急減し、その後1965年前後から1973年にかけてやや安定したが、その後（1974年以降）再び低下し、最近ではヒノエウマの年（1966年）を除くと最低の記録を更新させてきている。

このように戦後40数年の間に年次別出生率は変化してきたが、年次別出生率は、コーホートにおける出生の軌跡を断面的に観察した出生率にはかならない。そこで、コーホートの年齢別出生率を累積していくことにより、コーホート間における出生力格差を図3によって観察してみる。1950年および55年（15歳時コーホート：以下略）をみると再生産年齢期を既に経過しており、その最終値は2を若干上廻るレベルにまで到達している。しかし、1960年、65年をみると30歳以下の若い年齢ではあまり変化がみられないが、高年齢（30歳半ば以降）では徐々に低下し、1950年、55年では30歳代後半で累積値が2のレベルに達していたにもかかわらず、それよりも低いレベルを推移している。一方、1970年以降はまだ比較的若年齢までのデータしかないが、1965年以前のコーホートと比較すると、若い年齢層で既に大幅な低下がみられ、その傾向は新しいコーホートほど顕著にあらわれている。

つぎに、コーホート別（年齢別）出生率の変化をみると図4に示すように、1950年から55年にかけてモード年齢（26歳）の前後で大幅な上昇がみられ（1955年の26歳はヒノエウマの年のため低率になっている）たが、その後1955年と60年をみるとほぼ同水準であった。しかし1965年以降、モード年齢およびそれ以下の若年齢での低下が目立ってきた。まず、1960年から65年にかけてモード年齢前後で低下し、1965年から70年にかけてはさらにモード年齢以下の若年齢で低下した。そのため1965年以前と70年以降とを比較するとモード年齢が1歳高くなり、全体的に高年齢にシフトした型に変化してきていることがわかる。また、各年齢までの累積値の変化をみ

図2 合計特殊出生率の推移：1947～88年



図3 コーホート別、年齢別累積出生率：1950～80年



図4 コーホート別、出生順位別出生率および累積出生率：1950～84年

(1) 総 数

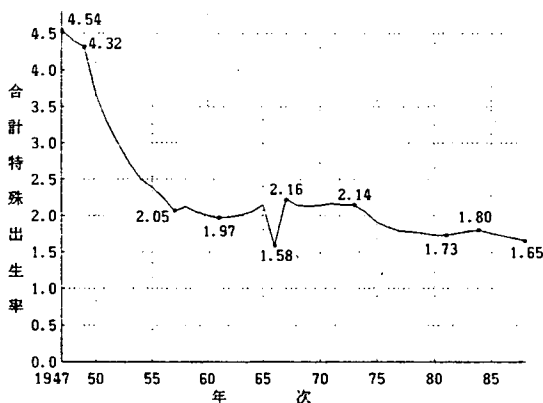
(a) 年齢別出生率

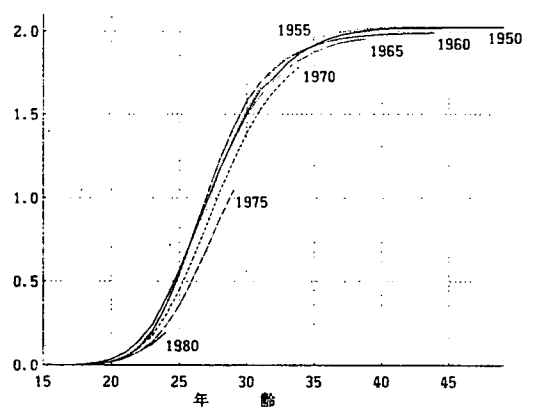
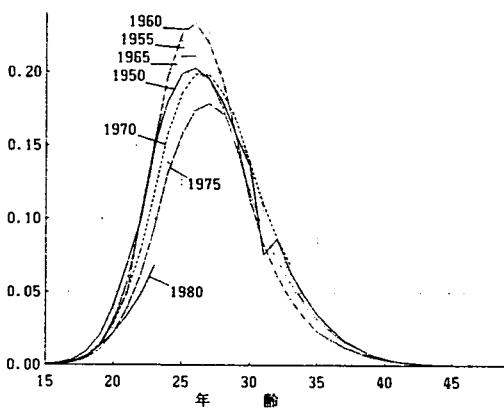

(b) 累積出生率

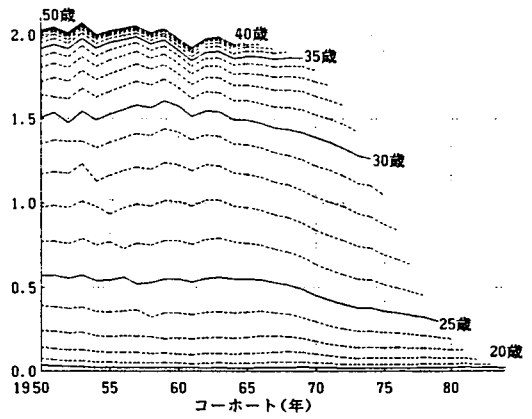

(2) 第 1 児

(a) 年齢別出生率

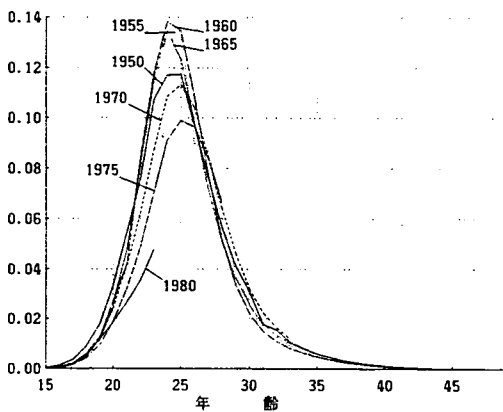

(b) 累積出生率

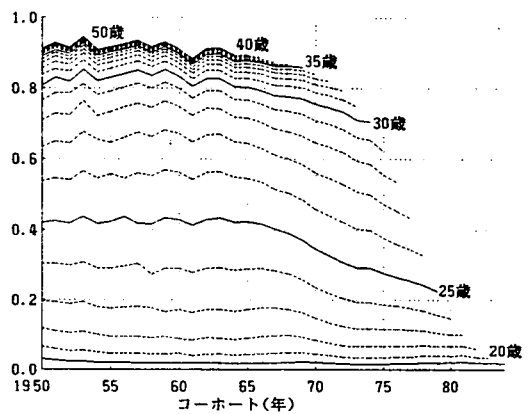

(3) 第 2 児

(a) 年齢別出生率

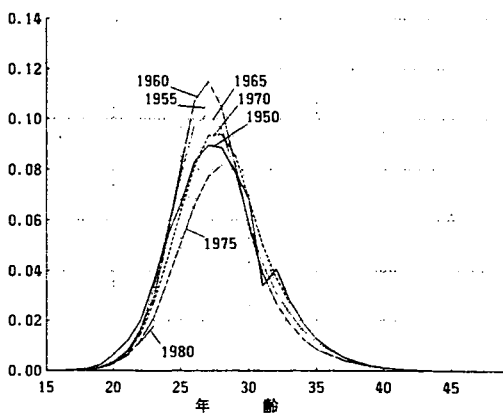

(b) 累積出生率

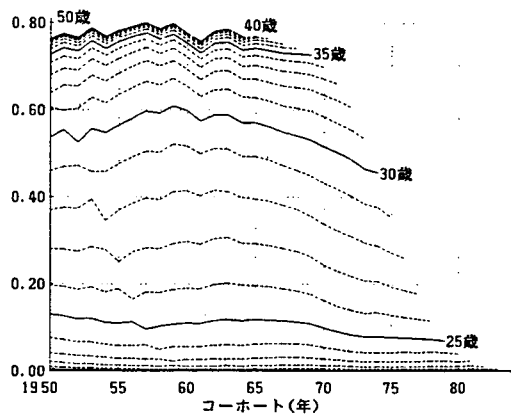

(4) 第 3 児

(a) 年齢別出生率

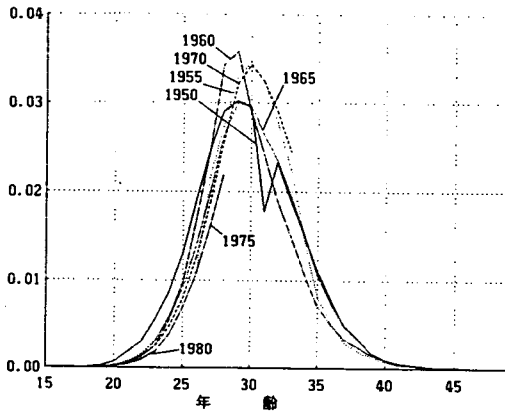

(b) 累積出生率

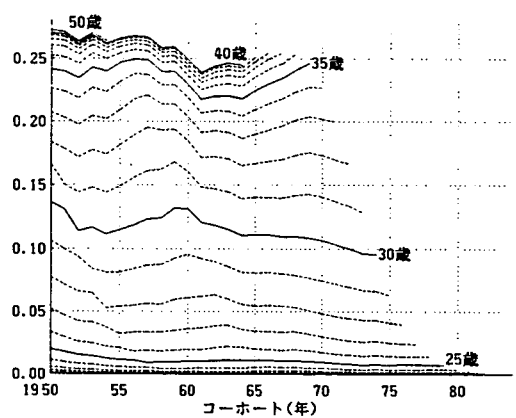

ると、全年齢で1965年まではあまり変化していないが、それ以降は若年層での低下が大きくなっている。とくに25歳から30歳前半にかけての低下が著しく、モード年齢を中心にそれ以下の年齢層の低下が反映されたものである。しかし、35歳時のレベルでは、1965年以前のものと同程度にまで達しており、高年齢で出生率上昇のあったことがわかる。

以上のようにコホート出生率は変化してきている。そこで、さらに出生順位別に出生率を観察し、より詳細にコホート出生率の動向についてみることにする。まず、(出生順位)第1児出生率についてみると、年齢別出生率はモード年齢およびそれ以下の年齢において1950年から55年にかけて上昇し、その後60年、65年と同レベルで推移したが、1970年以降急減してきている。それを、累積値によってみると、1965年を境にモード年齢前後のレベルが低くなり、25歳時のレベルでみると最近のコホートは、1965年以前と比べると約半減している。

第2児出生率については、第1児出生率の傾向とほぼ同様であるが、第3児出生率では多少異なった傾向がみられる。まず、1950年から55年にかけて30歳を中心に増加し、その結果1950年のモード年齢は29歳であったものが1955年には30歳へと1歳高くなっている。さらに、1955年と60年を比較すると、モード年齢は逆に1歳下がって29歳となった。1965年になるとモード年齢時の出生率が低下し、1950年と同程度になった。その後、1965年から70年にかけて高年齢での出生率が上昇し、モード年齢が再び1歳高くなる結果となった。このように第3児出生率については複雑な動向を示しているが、累積値によってさらにその動向についてみると、30歳前後のところで1960年以降低下がみられるが、30歳半ばでは上昇していることがわかる。

以上のように、戦後におけるコホートの出生力を出生順位別にみえてきたが、1965年を境に出生行動に変化がみられた。コホートの完結出生率(合計特殊出生率)の計測が可能なのは、ごく初期のコホートのみではあるが、35歳以上の出生率はわずかであり、比較的安定していることから、35歳時点までの出生率の積み上げ値によってみると、あまりコホートの変化はなかった。しかし、出生順位に分解してみると1960年以降第1児および第2児出生率はやや低下し、

第3児はその分上昇し、結果的に同水準に達している。また、30歳前半までの年齢では1960年頃から低下し、出生順位別出生率についても同様な傾向を示している。

2. パリティ別割合

コーホートの出生順位別出生率の変化に伴い、パリティ構造は変化する。図5はコーホート毎

図5 コーホート別パリティ割合：1950～80年

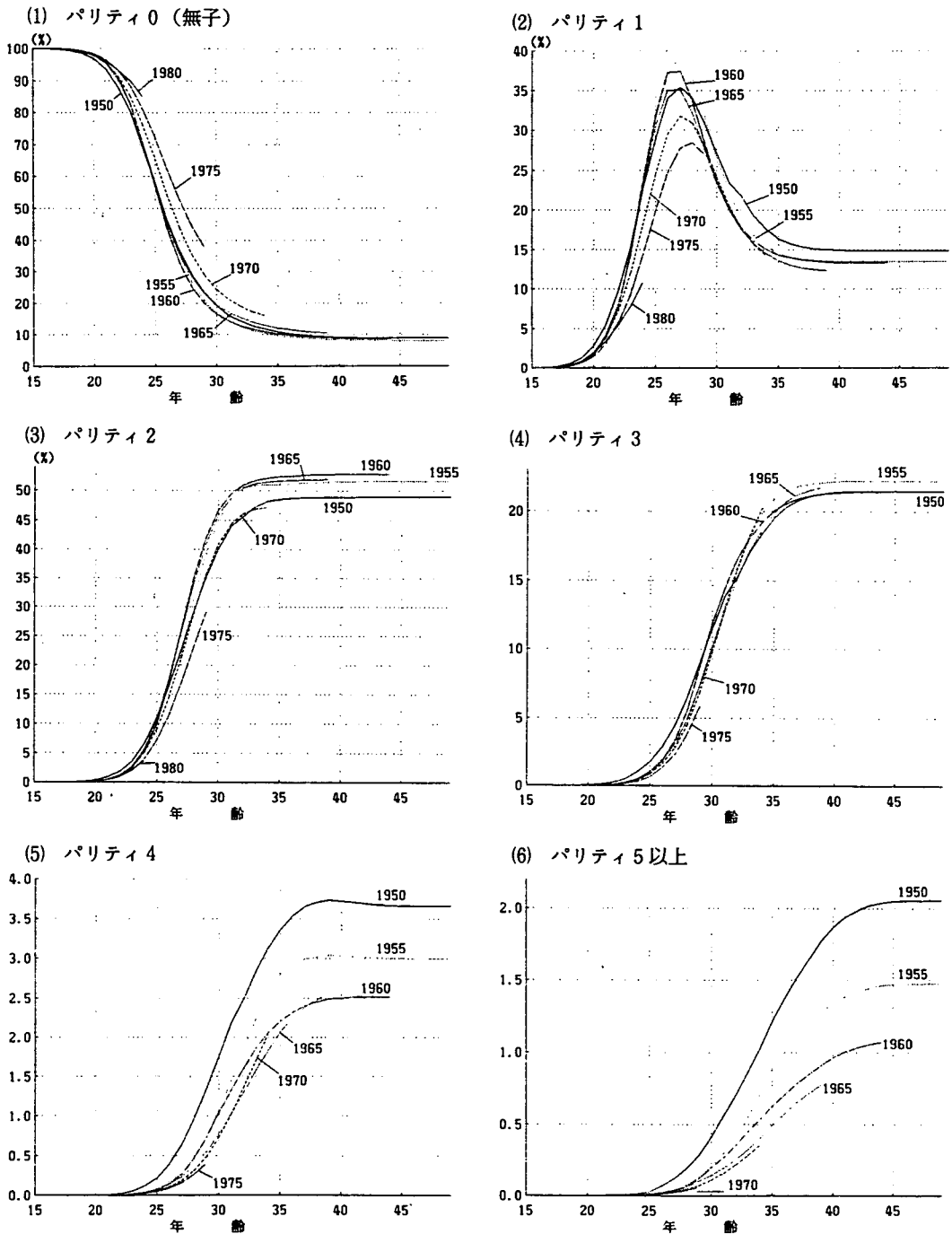

にパリティ割合（全女子に対する）がどのように変化してきたかを示したものである。まずパリティ0すなわち無子の割合についてみると、15歳時の100%から徐々に減少し、27歳前後で約半数になる。その後さらに減り、30歳代半ばでは10%程度となり、その率は再生産年齢の終わりまで持続する。コーホート別の変化をみると、1950年（15歳時コーホート：以下略）から65年までは多少の変化はみられるものの全体の傾向はあまり変わっていない。しかし、1970年、75年、80年と最近のコーホートになるほどパリティ0割合が増加してきている。これは、1965年を境に出生順位第1児出生率が減少してきたためのものである。

パリティ1割合をみると、27歳前後まで増加し最も高くなる。それより高齢になると、30歳代半ばまで減少し、約15%程度のレベルで高齢まで維持される。コーホート別にその変化をみると、パリティ0の傾向とは逆に、新しいコーホートほどその割合は低下してきている。とくに、1970年以降（若年齢までしか計測できないが）その傾向は大きくなってきている。

つぎにパリティ2割合をみると、25歳から30歳にかけて10%から50%へと急激に増加し、その後50%程度で安定する。コーホート別に傾向をみると最終年齢における割合は1955、60、65年は、50%を上廻るレベルに到達していたが、1970年では50%より減少している。また、1965年以降若い年齢層の低下が進んできている。

パリティ3割合は、パリティ2の場合と同様に25歳過ぎに割合が増加しているが、その増加は35歳まで続き22%程度で安定する。コーホート間の差は他のパリティ割合に比べ安定的である。しかし、1970年をみるとそれ以前と比較し若年齢で低下がみられるが、30歳代半ばで若干上昇している。

パリティ4および5以上の割合は、コーホート別の変化が大きく（割合の占める大きさは小さいが）、1950年から60年にかけてともに低下が著しい。しかし、1960年以降パリティ4割合は高齢で若干上昇傾向がみられ、パリティ5以上割合は、低下の幅が小さくなってきている。

以上のように、出生順位別出生率をコーホート毎に追跡していくことにより、パリティ構造が計算でき、その傾向や変化について述べてきた。しかし、既に前章（Ⅱ．計算方法および計算に用いた資料）の出生力作成方法で述べたように、ある程度の仮定に基づいたものであり、その精度や正確性についての検証が必要である。そこで実際のパリティ構造について「国勢調査¹¹⁾」の結果を用い、今回の推定値との比較をしてみた。また、「人口動態統計」および「国勢調査」という異なった統計で得られた同一の指標を比較することは、それら調査の精度等の分析をする上

11) 国勢調査で“出産力”についての調査は、1950、60、70年と3回行われている。今回の推定値は、1950年15歳時コーホート以降について行ったものであり、1960年時点では24歳以下、1970年時点では34歳以下について比較が可能となる。そこで、今回は1970年の国勢調査結果との比較に留めた。なお、資料はつぎのものを用いた。

総理府統計局、『昭和45年 国勢調査報告 第5巻 詳細集計結果（20%抽出集計結果）その1 全国編 第1部』（第11表）、1973年10月。

で重要でもある。

図6(表2)は、1970年における推定値と国勢調査結果による既婚女子に対するパリティ割合を年齢別に示したものである¹²⁾。まず、比較的可能な全年齢(15~34歳)についてのパリティ割合をみると、パリティ1割合で若干推定値が多くなっている以外は、推定値と国勢調査結果とほぼ一致している。年齢別にみると、15~19歳ではパリティ0割合で推定値が国勢調査結果を上廻り、30%弱の差が生じ、逆にパリティ1以上の割合では推定値が国勢調査結果より少ない結果となった。つぎに20~24歳についてみると、パリティ0および1割合で推定値が国勢調査結果より多く、パリティ2、3割合では推定値の方が若干少ない。また、25~29歳および30~34歳では、パリティ1割合で多少推定値の方が多いがそれ以外ではほぼ一致している。以上のように、若年齢とくに10歳代におけるパリティ割合で差が多少みられるが、全体対な傾向では一致したものとなった。

つぎに、推定値と国勢調査結果を比較した結果をもとに、その差の生じた原因について考察してみる。まず10歳代(15~19歳)で大きな相違がみられた。その主な原因は、対象となる集団(既婚女子)が少数であり、そのためにデータ(割合)の精度が低くなっていることが多分に考えられる。また有子の割合は推定値の方が国勢調査結果に比べ少ない結果となっており、それは推定値算定は女子の年齢別出生率を基に行うため、10歳代での出生の届け出遅れが多い場合におこる。また国勢調査結果は抽出集計(20%)であるため精度が低く、さらに、自己の申告によるものであるため、とくに個人のプライバシーに関する設問(出産歴)に対しては、拒否あるいは虚偽の申告をする可能性が高いであろうことも考えられる。しかし両数値の比較結果から、推定値を実際の分析に用いても支障の生じない範囲であろうと思われる。

表2 年齢別、パリティ別割合*の推定と国調結果との比較：1970年

年齢	無子			1児			2児		
	推定	国調	差	推定	国調	差	推定	国調	差
15-19	82.7	53.3	29.4	16.2	28.5	-12.3	1.0	9.2	-8.2
20-24	48.8	45.2	3.6	41.8	40.7	1.1	8.7	9.6	-0.9
25-29	15.6	16.4	-0.8	42.1	39.8	2.3	35.8	35.9	-0.0
30-34	5.5	6.9	-1.4	22.1	19.2	3.0	52.5	52.3	0.2
15-34	17.5	17.5	-0.0	33.4	31.2	2.2	38.0	38.2	-0.2
年齢	3児			4児			5児以上		
	推定	国調	差	推定	国調	差	推定	国調	差
15-19	0.0	4.4	-4.3	0.0	0.0	0.0	0.0	0.0	0.0
20-24	0.7	1.6	-0.9	0.0	0.6	-0.5	0.0	0.4	-0.4
25-29	5.8	6.0	-0.2	0.5	0.6	-0.1	0.1	0.1	-0.0
30-34	16.8	17.3	-0.4	2.4	2.7	-0.3	0.7	0.6	0.1
15-34	9.5	10.0	-0.5	1.2	1.5	-0.2	0.3	0.4	-0.1

*既婚日本人女子に対する割合

12) 推定値の時点は1971年1月1日現在、国勢調査は1970年10月1日現在であり、3か月間のずれがある。なお、国勢調査結果は既婚日本人女子のものであるため、推定値についても(各年齢毎の)既婚女子に対する割合を用いた。

図6 パリテイ別割合の推定と国調との比較：1970年

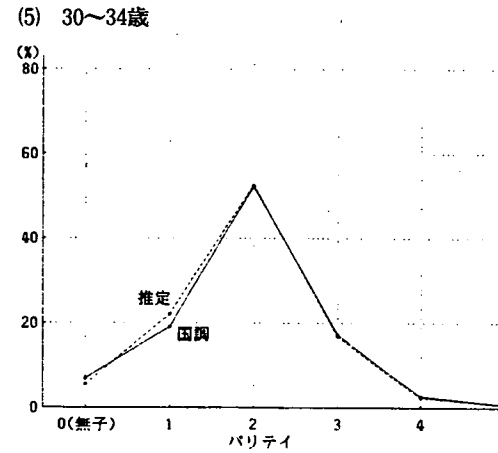
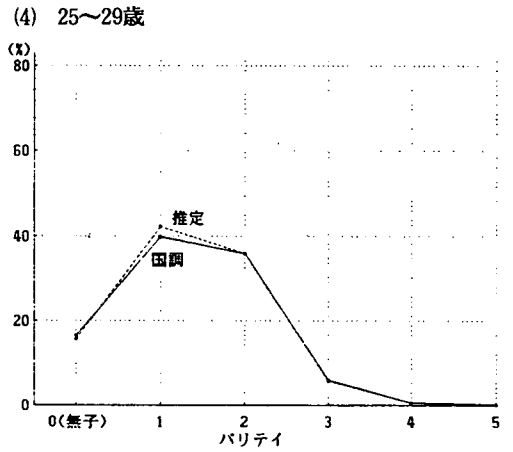
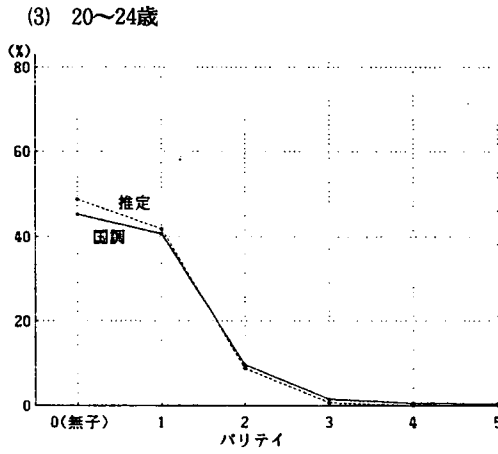
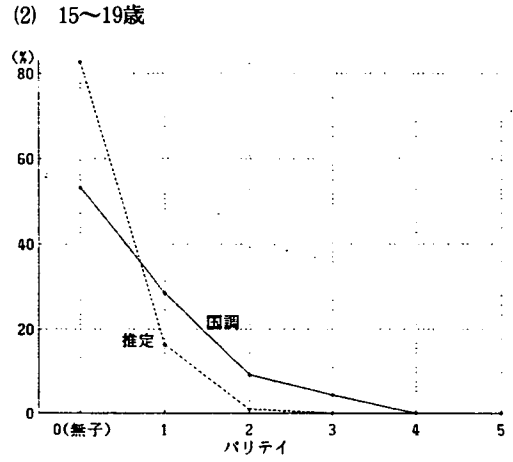
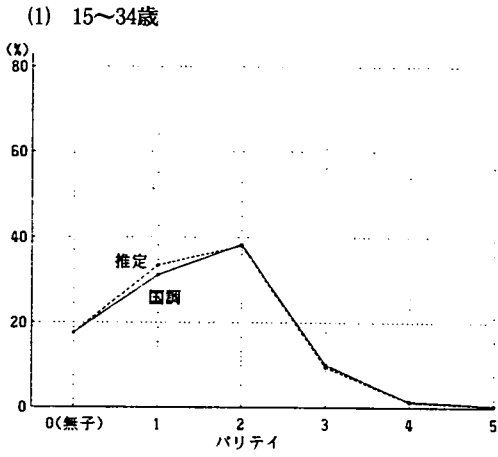

そこで年次別に年齢別既婚女子のパーティ構造がどのように変化してきたかを図7によってみることにする。まずパーティ0（無子）割合をみると、15歳から20歳代前半で大きな変化がみられる。それは若年齢では1965年から80年にかけて徐々に減少してきていたが、1985年には大幅に減少した。また、若い年齢ほど割合が多かったものが、1985年、88年をみると20歳前後では前後の年齢に比べ若干少なく、くぼんだ型に変化してきている。一方20歳代半ば以上の年齢では徐々に増加してきている。このことは近年における既婚女子は、20歳前半より若い年齢層で出生をしないものが減少し、高年齢では逆に増加している傾向にあることがわかる。

つぎに、パーティ1割合をみると、若年齢で増加傾向がみられ、1980年以前では25歳時が最も高い割合を示していたが、1985年および88年には20歳前後において最も割合が多くなってきている。しかし、高年齢ではあまり変化がみられず、35歳以上では概ね15%程度で安定している。

パーティ2割合は、1980年以前の状態と比べ1985年および88年には、25歳から30歳前半まで若干の減少がみられるが、35歳以上では55%前後とほぼ同程度のレベルになっている。パーティ3割合は、年次により若干の差があるが全体的な傾向には変化がみられず安定していることがわかる。

図7 年次別、年齢別パーティ割合（対既婚女子）：1965～88年

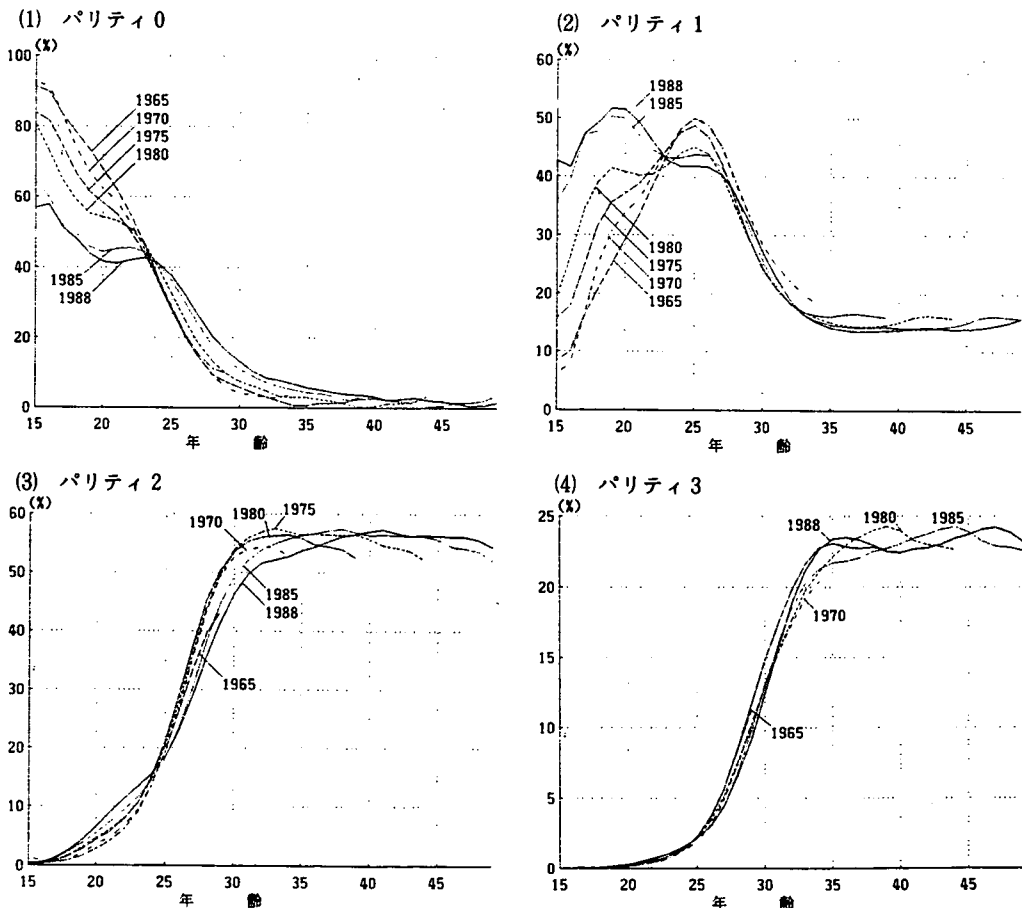

以上のように、年次別パリティ割合の変化についてみてきたが、出生行動のほぼ完了する35歳以上の状態は、無子はほんの僅かであり（1%程度）、パリティ1は15%、パリティ2は55%、パリティ3は24%、パリティ4以上が5%とほぼ安定している。しかし、若年齢においては、近年の出生率の変化により大きな変化がみられ、とくに無子およびパリティ1、2の割合でその傾向が顕著にあらわれている。

3. 追加出生確率

コーホート別出生順位別出生率の動向については既に述べたが（1. 合計特殊出生率およびコーホート出生率）、分母人口は全女子によるものであった。出生順位別出生率は、その時点における人口のパリティ構造の影響を受ける。そこでパリティ割合および出生順位別出生率を用いて追加出生確率を求め、その変化についてみることにする。

図8は出生順位第1児から第3児までについて1950年から80年まで5年毎に示したものである。まず出生順位第1児追加出生確率（パリティ0女子人口分母）について、出生率（全女子分母：図4参照）と比べてみると、レベルの差以外にはモード年齢が出生率では24、25歳であったが、出生確率では26、27歳と2歳程度高くなる。また出生率より出生確率の方が年齢別の広がりが見られる。しかし、コーホート別の傾向についてはほぼ同様な変化がみられ、パリティ構造変化の影響はあまりみられない結果となった。

同様に第2児追加出生確率（パリティ1女子人口分母）をみると、出生率と比較して、

図8 コーホート別追加出生確率：1950～80年

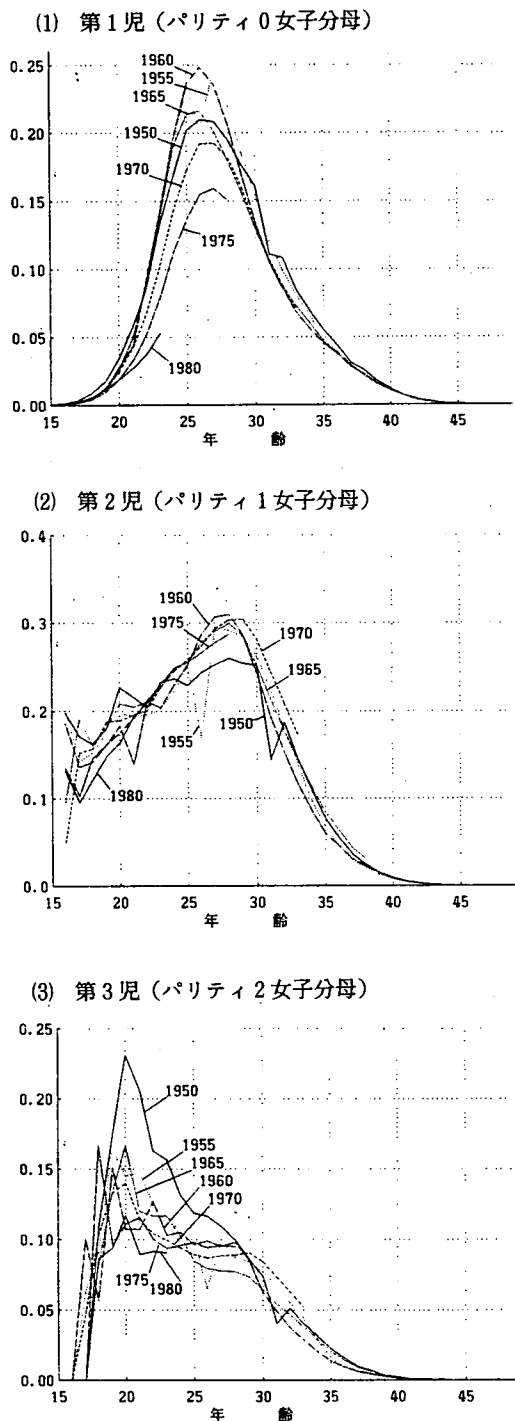

若年齢において異なった型を示している。それは、出生率の場合 15歳から急増し概ね 27歳を中心に左右対象型を示しているが、出生確率はそれに比べ若年齢で高い率を示し、徐々にモード年齢に達している。また、コーホート別の推移についてみると、若年齢について出生率では近年になるにしたがい低下がみられたが、出生確率では多少のブレはあるもののあまり変化がない結果となった。また最近のコーホートについては高年齢までは得られないものの、1970年（15歳時コーホート）をみると 20歳代末以上の年齢でそれ以前のコーホートと比べ高率になっている。

つぎに、第 3 児追加出生確率（パリティ 2 女子人口分母）をみると、第 2 児同様にブレがみられるが、年齢別の傾向はあらわれている。出生率と比較してみるとパターンが大きく異なり、出生率の場合 29歳、30歳を中心に正規分布型を示すが、出生確率では 20歳前後が高く、それ以上の年齢では 25歳まで低くなり、25歳から 30歳にかけてやや横這いとなった後急減する型になっている。ブレが若年齢層で多く発生してしまうのは、分母にあたるパリティ 2 女子割合が少数であるためである。また、若年齢とくに 20歳前後で高率になるのは、若年齢で既に第 2 児まで出生したものは、第 3 児を出生し、パリティ 3 以上に移行する可能性が、それ以上の高年齢に比べて高いことを示している。

表3 年次別、出生順位別合計特殊出生率および割合の推移：1955～88年

年次	合計特殊出生率						割合(%)				
	総数	第1児	第2児	第3児	第4児	第5児～	第1児	第2児	第3児	第4児	第5児～
1955	2.380	0.723	0.605	0.465	0.290	0.297	30.4	25.4	19.6	12.2	12.5
1956	2.234	0.742	0.597	0.401	0.246	0.248	33.2	26.7	18.0	11.0	11.1
1957	2.052	0.725	0.591	0.349	0.193	0.194	35.3	28.8	17.0	9.4	9.5
1958	2.119	0.813	0.634	0.341	0.165	0.166	38.3	29.9	16.1	7.8	7.8
1959	2.046	0.839	0.633	0.309	0.134	0.132	41.0	30.9	15.1	6.5	6.4
1960	2.004	0.865	0.649	0.284	0.107	0.099	43.2	32.4	14.2	5.3	4.9
1961	1.965	0.871	0.668	0.263	0.088	0.076	44.3	34.0	13.4	4.5	3.8
1962	1.980	0.916	0.687	0.247	0.073	0.057	46.3	34.7	12.5	3.7	2.9
1963	2.009	0.936	0.720	0.242	0.065	0.046	46.6	35.8	12.1	3.2	2.3
1964	2.054	0.962	0.756	0.241	0.058	0.037	46.8	36.8	11.7	2.8	1.8
1965	2.147	0.997	0.816	0.247	0.055	0.031	46.4	38.0	11.5	2.6	1.5
1966	1.581	0.801	0.541	0.172	0.041	0.025	50.7	34.2	10.9	2.6	1.6
1967	2.228	0.998	0.901	0.256	0.049	0.024	44.8	40.4	11.5	2.2	1.1
1968	2.135	0.966	0.845	0.256	0.047	0.021	45.2	39.6	12.0	2.2	1.0
1969	2.132	0.945	0.845	0.274	0.048	0.020	44.3	39.7	12.9	2.2	0.9
1970	2.140	0.945	0.845	0.283	0.047	0.019	44.2	39.5	13.2	2.2	0.9
1971	2.163	0.935	0.864	0.298	0.048	0.018	43.2	40.0	13.8	2.2	0.8
1972	2.148	0.937	0.843	0.301	0.049	0.018	43.6	39.2	14.0	2.3	0.8
1973	2.144	0.927	0.835	0.312	0.051	0.019	43.2	38.9	14.6	2.4	0.9
1974	2.049	0.903	0.798	0.285	0.046	0.017	44.1	39.0	13.9	2.2	0.8
1975	1.906	0.856	0.761	0.237	0.037	0.015	44.9	40.0	12.4	1.9	0.8
1976	1.844	0.821	0.748	0.227	0.035	0.013	44.5	40.5	12.3	1.9	0.7
1977	1.789	0.786	0.733	0.225	0.033	0.012	43.9	41.0	12.6	1.8	0.7
1978	1.778	0.777	0.729	0.229	0.032	0.011	43.7	41.0	12.9	1.8	0.6
1979	1.754	0.774	0.708	0.231	0.031	0.010	44.1	40.4	13.2	1.8	0.6
1980	1.732	0.779	0.685	0.228	0.030	0.010	45.0	39.6	13.2	1.7	0.6
1981	1.727	0.786	0.673	0.228	0.031	0.009	45.5	39.0	13.2	1.8	0.5
1982	1.756	0.793	0.685	0.237	0.032	0.009	45.2	39.0	13.5	1.8	0.5
1983	1.789	0.806	0.693	0.247	0.034	0.009	45.0	38.7	13.8	1.9	0.5
1984	1.801	0.796	0.701	0.258	0.036	0.010	44.2	39.0	14.3	2.0	0.5
1985	1.756	0.759	0.691	0.261	0.036	0.009	43.2	39.4	14.8	2.0	0.5
1986	1.717	0.741	0.672	0.259	0.036	0.009	43.2	39.1	15.1	2.1	0.5
1987	1.686	0.721	0.660	0.261	0.036	0.009	42.8	39.2	15.5	2.1	0.5
1988	1.653	0.699	0.646	0.262	0.037	0.009	42.3	39.1	15.9	2.2	0.5

分母人口は、各年7月1日現在年齢別日本人女子人口を用いている（推定方法は本文参照）。
 なお、1972年以前は沖縄県を含まない。

表4 年次別、出生順位別平均出生年齢の推移：1955～88年

年次	平均出生年齢（歳）						1955年を基準とした指数					
	総数	第1児	第2児	第3児	第4児	第5児～	総数	第1児	第2児	第3児	第4児	第5児～
1955	28.85	25.12	27.56	29.94	31.97	35.82	100.0	100.0	100.0	100.0	100.0	100.0
1956	28.65	25.22	27.64	30.01	32.08	35.75	99.3	100.4	100.3	100.2	100.3	99.8
1957	28.45	25.37	27.73	30.04	32.15	35.68	98.6	101.0	100.6	100.3	100.5	99.6
1958	28.24	25.45	27.82	30.08	32.24	35.71	97.9	101.3	100.9	100.5	100.8	99.7
1959	28.08	25.54	27.95	30.13	32.30	35.82	97.3	101.7	101.4	100.6	101.0	100.0
1960	27.89	25.62	28.00	30.14	32.25	35.85	96.7	102.0	101.6	100.6	100.9	100.1
1961	27.80	25.73	28.08	30.15	32.24	35.91	96.4	102.5	101.9	100.7	100.8	100.2
1962	27.70	25.80	28.18	30.20	32.23	35.99	96.0	102.7	102.2	100.9	100.8	100.5
1963	27.71	25.88	28.31	30.25	32.26	35.95	96.0	103.0	102.7	101.0	100.9	100.4
1964	27.70	25.91	28.39	30.33	32.30	36.01	96.0	103.1	103.0	101.3	101.0	100.5
1965	27.70	25.90	28.45	30.43	32.35	35.95	96.0	103.1	103.2	101.6	101.2	100.4
1966	27.65	25.92	28.54	30.57	32.47	36.02	95.8	103.2	103.5	102.1	101.6	100.6
1967	27.76	25.90	28.54	30.59	32.43	35.86	96.2	103.1	103.6	102.2	101.4	100.1
1968	27.77	25.88	28.58	30.71	32.55	35.78	96.3	103.0	103.7	102.6	101.8	99.9
1969	27.78	25.85	28.52	30.73	32.53	35.67	96.3	102.9	103.5	102.6	101.7	99.6
1970	27.75	25.80	28.47	30.76	32.55	35.50	96.2	102.7	103.3	102.7	101.8	99.1
1971	27.73	25.76	28.41	30.73	32.54	35.35	96.1	102.5	103.1	102.6	101.8	98.7
1972	27.66	25.68	28.35	30.68	32.50	35.38	95.9	102.2	102.8	102.5	101.7	98.8
1973	27.65	25.65	28.28	30.64	32.45	35.15	95.8	102.1	102.6	102.3	101.5	98.1
1974	27.55	25.64	28.20	30.58	32.48	35.29	95.5	102.1	102.3	102.1	101.6	98.5
1975	27.48	25.69	28.17	30.51	32.45	35.25	95.3	102.3	102.2	101.9	101.5	98.4
1976	27.50	25.76	28.16	30.43	32.34	35.27	95.3	102.6	102.2	101.6	101.2	98.5
1977	27.59	25.88	28.22	30.40	32.33	35.28	95.6	103.1	102.4	101.5	101.1	98.5
1978	27.66	25.96	28.28	30.40	32.36	35.18	95.9	103.4	102.6	101.5	101.2	98.2
1979	27.71	26.02	28.37	30.42	32.30	35.32	96.0	103.6	102.9	101.6	101.0	98.6
1980	27.76	26.07	28.44	30.52	32.35	35.21	96.2	103.8	103.2	101.9	101.2	98.3
1981	27.84	26.16	28.54	30.63	32.40	35.16	96.5	104.1	103.5	102.3	101.3	98.1
1982	27.93	26.24	28.59	30.74	32.50	35.18	96.8	104.5	103.7	102.7	101.7	98.2
1983	28.02	26.30	28.68	30.87	32.61	35.13	97.1	104.7	104.1	103.1	102.0	98.1
1984	28.13	26.38	28.75	30.94	32.74	35.08	97.5	105.0	104.3	103.3	102.4	97.9
1985	28.26	26.50	28.83	31.02	32.84	35.10	98.0	105.5	104.6	103.6	102.7	98.0
1986	28.39	26.64	28.92	31.12	32.95	35.06	98.4	106.1	104.9	103.9	103.1	97.9
1987	28.53	26.79	29.03	31.23	33.00	35.25	98.9	106.7	105.3	104.3	103.2	98.4
1988	28.69	26.91	29.18	31.36	33.21	35.27	99.4	107.2	105.8	104.7	103.9	98.5

年齢別出生率を用いて算出した平均年齢。

$$\text{平均年齢} = \frac{\sum fa \times (a + 0.5)}{\sum fa}$$

表5 コーホート別、女子の年齢別出生率：1950～88年

(‰)

年齢	1950年	1951年	1952年	1953年	1954年	1955年	1956年	1957年	1958年	1959年
15	0.3	0.2	0.2	0.2	0.1	0.1	0.1	0.1	0.1	0.1
16	1.1	0.9	0.8	0.7	0.6	0.5	0.4	0.4	0.4	0.4
17	3.8	3.1	2.6	2.5	2.1	1.7	1.8	1.7	1.6	1.6
18	9.5	8.1	7.2	6.8	5.6	5.5	5.4	5.2	4.9	5.2
19	20.4	18.5	16.5	15.3	14.6	14.0	13.8	13.2	12.9	13.0
20	40.7	38.3	32.9	35.9	32.1	30.7	29.7	30.1	28.7	29.2
21	68.8	63.2	64.7	65.7	60.8	57.0	59.0	58.9	56.8	59.8
22	99.3	106.4	103.2	106.7	97.4	98.7	99.7	102.1	101.7	82.9
23	149.6	149.0	147.0	149.9	145.4	146.5	151.6	158.5	119.9	159.0
24	180.4	183.8	179.9	190.6	183.4	190.8	201.3	154.6	203.1	200.8
25	199.2	202.1	204.1	213.8	210.9	224.5	167.6	237.5	222.0	227.5
26	202.7	210.3	210.4	223.2	225.1	164.7	242.2	231.9	229.1	234.2
27	195.4	202.0	204.4	219.8	149.9	228.5	220.3	221.0	218.2	226.9
28	179.8	185.7	191.5	133.9	203.4	195.8	195.6	198.2	199.9	199.2
29	156.5	166.8	111.8	179.7	164.5	166.8	167.1	172.3	167.6	169.9
30	136.1	93.7	142.2	136.7	134.0	136.0	138.4	137.4	134.5	128.3
31	75.3	113.6	105.0	105.4	103.1	105.6	104.6	105.3	96.2	87.2
32	86.4	84.3	82.2	82.7	81.9	80.2	80.2	74.4	65.8	63.8
33	64.4	65.3	63.2	64.0	61.0	62.2	56.4	49.8	47.1	47.4
34	48.0	48.2	46.1	45.5	44.6	41.6	36.4	34.7	33.6	34.0
35	34.7	34.5	32.3	32.8	30.0	26.4	24.6	24.3	23.9	23.9
36	24.9	24.6	23.5	21.8	19.0	18.0	17.5	17.1	16.7	17.1
37	16.7	16.9	15.0	13.7	12.5	11.8	11.7	11.5	11.5	11.8
38	12.0	11.1	9.7	8.9	8.5	8.3	8.0	8.0	8.2	8.6
39	7.4	6.7	6.1	5.8	5.6	5.5	5.6	5.6	5.7	6.1
40	4.5	4.1	3.8	3.8	3.6	3.6	3.5	3.8	3.8	4.0
41	2.6	2.6	2.3	2.2	2.2	2.3	2.3	2.4	2.4	2.5
42	1.6	1.5	1.3	1.4	1.4	1.4	1.4	1.5	1.6	1.4
43	0.9	0.8	0.8	0.8	0.8	0.8	0.8	0.8	0.8	0.8
44	0.4	0.4	0.4	0.4	0.4	0.4	0.4	0.4	0.4	0.4
45	0.2	0.2	0.2	0.2	0.2	0.2	0.2	0.1	0.2	
46	0.1	0.1	0.1	0.1	0.1	0.1	0.1	0.1		
47	0.0	0.0	0.0	0.0	0.0	0.0	0.0			
48	0.0	0.0	0.0	0.0	0.0	0.0				
49	0.0	0.0	0.0	0.0	0.0					

表5 コーホート別、女子の年齢別出生率：1950～88年（つづき）

（‰）

年齢	1960年	1961年	1962年	1963年	1964年	1965年	1966年	1967年	1968年	1969年
15	0.1	0.0	0.1	0.0	0.1	0.1	0.1	0.0	0.1	0.1
16	0.4	0.3	0.3	0.3	0.3	0.3	0.3	0.2	0.2	0.3
17	1.5	1.6	1.6	1.7	1.4	1.5	1.4	1.4	1.5	1.7
18	5.2	4.9	5.5	4.9	5.0	4.9	4.9	5.2	5.4	6.0
19	13.4	13.2	11.9	13.3	12.2	12.6	13.3	13.8	14.7	15.3
20	30.7	24.1	28.5	28.3	27.0	28.8	29.7	31.5	31.9	31.2
21	48.4	54.1	55.7	54.9	54.5	56.2	59.1	60.0	59.6	54.9
22	102.4	94.9	97.6	99.5	96.9	99.5	101.9	100.1	93.7	87.7
23	150.5	146.6	153.0	155.2	152.7	152.5	149.7	140.7	135.6	125.9
24	197.9	193.6	201.5	204.9	200.7	197.3	186.4	177.4	171.7	166.5
25	226.0	221.4	228.3	229.7	219.9	211.1	204.7	195.4	195.2	191.6
26	233.6	226.3	232.7	226.9	213.0	210.7	205.6	204.8	202.7	201.6
27	219.5	213.4	211.6	201.7	196.4	195.6	197.0	195.9	194.1	193.6
28	194.2	180.0	176.1	176.3	171.6	175.8	175.3	173.7	175.5	181.6
29	155.3	141.2	144.4	145.8	146.3	148.1	146.8	148.1	154.7	162.6
30	113.0	109.6	113.9	116.8	116.3	117.6	120.2	124.2	131.1	136.2
31	82.5	82.2	87.4	89.2	87.8	90.9	95.2	100.4	105.0	107.7
32	61.5	62.6	65.7	66.9	67.8	72.1	76.4	80.3	82.2	84.9
33	45.8	47.2	48.9	51.0	52.7	56.8	59.9	61.5	62.9	65.9
34	32.7	33.4	36.1	38.7	40.6	43.3	44.9	45.6	47.6	51.0
35	23.2	24.9	27.0	28.9	30.4	31.2	32.8	33.8	35.9	
36	17.2	18.8	20.2	21.6	21.8	23.0	24.1	25.3		
37	12.2	13.1	14.5	15.1	15.3	16.0	16.9			
38	9.1	9.5	10.1	10.6	10.8	11.4				
39	6.3	6.6	6.9	7.2	7.5					
40	4.0	4.0	4.4	4.8						
41	2.5	2.6	2.9							
42	1.4	1.6								
43	0.9									

表5 コーホート別、女子の年齢別出生率：1950～88年（つづき） (%)

年齢	1970年	1971年	1972年	1973年	1974年	1975年	1976年	1977年	1978年	1979年
15	0.1	0.0	0.0	0.0	0.1	0.1	0.1	0.1	0.1	0.1
16	0.3	0.3	0.4	0.4	0.4	0.4	0.4	0.4	0.5	0.5
17	1.8	2.0	1.9	1.8	1.8	1.6	1.8	1.8	2.1	2.1
18	5.8	5.9	5.3	4.7	4.5	4.4	4.7	5.0	5.3	5.5
19	14.3	12.7	11.5	10.3	10.6	10.6	11.2	11.6	12.3	12.8
20	27.9	25.0	22.1	20.8	21.2	21.6	22.1	21.7	23.2	23.1
21	49.6	44.0	40.9	38.7	39.0	38.4	38.2	38.3	38.0	35.6
22	78.2	72.7	68.3	64.3	64.0	61.9	60.8	58.9	55.5	51.2
23	117.9	111.3	105.6	99.1	98.8	93.7	90.6	84.4	79.5	73.1
24	158.2	152.1	144.8	138.8	138.8	130.9	120.4	115.4	108.0	98.8
25	185.4	180.7	177.9	172.8	170.2	157.4	147.9	140.4	131.6	
26	198.5	199.8	198.0	193.3	185.9	174.1	167.6	158.3		
27	198.1	200.2	200.8	193.3	186.7	178.6	172.1			
28	186.0	188.7	185.2	180.5	180.4	172.1				
29	166.7	165.0	165.1	162.9	163.7					
30	138.3	139.3	140.7	140.4						
31	109.7	112.8	115.2							
32	87.3	90.8								
33	69.0									

年齢	1980年	1981年	1982年	1983年	1984年	1985年	1986年	1987年	1988年
15	0.1	0.1	0.1	0.1	0.1	0.1	0.1	0.1	0.1
16	0.6	0.7	0.7	0.8	0.8	0.7	0.6	0.6	
17	2.3	2.8	2.6	2.5	2.4	2.1	2.2		
18	6.0	6.5	5.7	5.5	5.2	5.0			
19	13.2	13.4	11.5	11.3	10.9				
20	22.0	22.3	19.0	19.2					
21	33.7	33.2	29.2						
22	47.8	47.3							
23	67.8								

表6 コーホート別、女子の年齢別第1児出生率：1950～88年

(‰)

年齢	1950年	1951年	1952年	1953年	1954年	1955年	1956年	1957年	1958年	1959年
15	0.2	0.2	0.1	0.1	0.1	0.1	0.1	0.1	0.1	0.1
16	1.1	0.9	0.7	0.7	0.5	0.5	0.4	0.4	0.4	0.4
17	3.6	3.0	2.5	2.4	2.0	1.7	1.7	1.7	1.6	1.5
18	8.7	7.5	6.7	6.3	5.2	5.2	5.1	4.9	4.7	4.9
19	17.9	16.4	14.7	13.7	13.1	12.7	12.5	12.1	11.8	11.9
20	33.5	32.1	27.8	30.8	27.9	26.8	26.0	26.6	25.5	26.0
21	54.8	50.9	53.2	54.9	51.1	48.1	50.4	50.7	49.0	51.6
22	75.7	83.3	82.5	85.9	78.7	81.1	82.5	84.8	84.5	69.6
23	107.4	109.9	109.7	112.4	111.3	113.3	117.8	123.4	96.1	124.3
24	117.0	121.2	119.5	130.2	127.0	133.1	140.7	114.1	143.1	143.2
25	117.2	120.1	124.0	129.7	128.2	135.1	108.2	142.1	135.5	136.8
26	97.1	104.0	104.1	110.8	110.5	89.8	117.3	114.3	111.6	112.4
27	76.2	79.0	80.6	85.7	66.4	87.0	84.3	82.8	81.5	81.0
28	56.4	59.0	60.2	47.9	60.0	58.3	56.4	56.6	54.9	53.6
29	41.0	43.5	33.2	41.6	39.2	38.4	37.9	37.4	36.5	35.8
30	30.9	24.4	28.7	27.3	25.8	26.1	25.1	25.2	24.4	23.8
31	17.9	20.6	18.7	18.0	17.5	17.2	16.9	17.1	16.2	15.9
32	15.5	14.5	13.3	12.9	12.5	12.4	12.0	12.0	11.3	11.2
33	10.8	10.4	9.7	9.6	9.1	9.2	8.8	8.4	8.4	8.2
34	8.0	7.7	7.1	7.2	6.8	6.8	6.4	6.2	6.0	6.2
35	6.0	5.8	5.2	5.2	4.9	4.8	4.8	4.6	4.8	4.5
36	4.5	4.5	4.0	3.9	3.8	3.6	3.7	3.6	3.5	3.6
37	3.1	3.1	2.9	2.9	2.7	2.6	2.5	2.5	2.6	2.6
38	2.4	2.2	2.2	2.0	1.9	1.9	1.9	1.9	1.9	2.0
39	1.6	1.5	1.4	1.4	1.4	1.3	1.4	1.4	1.3	1.5
40	1.1	1.0	0.9	0.9	0.8	0.9	0.9	0.9	0.9	1.0
41	0.6	0.7	0.6	0.5	0.5	0.6	0.6	0.6	0.5	0.6
42	0.4	0.4	0.3	0.3	0.3	0.3	0.3	0.3	0.4	0.4
43	0.2	0.2	0.2	0.2	0.2	0.2	0.2	0.2	0.2	0.2
44	0.1	0.1	0.1	0.1	0.1	0.1	0.1	0.1	0.1	0.1
45	0.1	0.0	0.0	0.0	0.0	0.0	0.0	0.0	0.1	
46	0.0	0.0	0.0	0.0	0.0	0.0	0.0	0.0		
47	0.0	0.0	0.0	0.0	0.0	0.0	0.0			
48	0.0	0.0	0.0	0.0	0.0	0.0				
49	0.0	0.0	0.0	-	0.0					

表6 コーホート別、女子の年齢別第1児出生率：1950～88年（つづき）（‰）

年齢	1960年	1961年	1962年	1963年	1964年	1965年	1966年	1967年	1968年	1969年
15	0.1	0.0	0.1	0.0	0.1	0.0	0.0	0.0	0.0	0.1
16	0.3	0.3	0.3	0.3	0.3	0.2	0.2	0.2	0.2	0.3
17	1.5	1.5	1.5	1.6	1.3	1.4	1.4	1.4	1.4	1.6
18	4.9	4.7	5.2	4.6	4.7	4.6	4.7	4.9	5.1	5.7
19	12.3	12.1	11.1	12.3	11.2	11.5	12.1	12.7	13.4	13.8
20	27.3	21.1	24.9	25.1	23.6	25.2	26.1	27.7	27.9	26.9
21	41.8	46.1	48.2	46.9	46.7	47.8	50.2	50.6	50.0	45.9
22	84.6	78.6	80.4	81.8	79.3	81.6	82.4	80.3	74.9	69.9
23	118.0	113.4	118.2	118.8	117.6	116.0	113.1	105.6	101.2	93.1
24	138.3	135.4	138.8	141.2	137.4	134.9	126.8	119.9	115.5	112.4
25	134.7	129.9	134.0	132.9	128.0	123.1	118.0	112.2	113.2	114.2
26	108.2	105.5	106.8	104.8	99.6	98.3	96.3	97.1	98.2	101.7
27	77.3	74.8	75.0	72.6	71.1	71.7	72.8	74.3	76.9	80.7
28	51.6	49.2	49.7	49.7	49.4	50.9	52.5	54.1	57.4	60.5
29	33.7	32.8	33.7	34.3	35.0	36.2	37.6	39.8	41.6	44.3
30	22.3	22.1	23.5	24.2	24.5	25.5	27.1	28.6	30.4	31.4
31	15.0	15.5	16.5	17.1	17.1	18.1	19.2	20.2	21.0	21.3
32	11.0	11.0	11.9	12.5	12.9	13.3	14.2	14.5	14.6	15.8
33	8.0	8.5	9.0	9.7	9.7	10.2	10.4	10.7	11.1	11.7
34	6.1	6.2	6.9	7.3	7.6	7.8	8.1	8.2	8.6	9.2
35	4.7	5.1	5.4	5.6	5.7	5.7	6.0	6.3	6.4	
36	3.7	4.1	4.2	4.4	4.4	4.6	4.7	4.7		
37	2.7	3.0	3.1	3.1	3.2	3.3	3.4			
38	2.1	2.1	2.2	2.2	2.4	2.4				
39	1.4	1.5	1.6	1.7	1.7					
40	0.9	0.9	1.0	1.2						
41	0.6	0.6	0.7							
42	0.3	0.4								
43	0.2									

表6 コーホート別、女子の年齢別第1児出生率：1950～88年（つづき） (%)

年齢	1970年	1971年	1972年	1973年	1974年	1975年	1976年	1977年	1978年	1979年
15	0.1	0.0	0.0	0.0	0.1	0.0	0.1	0.1	0.1	0.1
16	0.3	0.3	0.4	0.4	0.4	0.4	0.4	0.4	0.5	0.5
17	1.7	1.9	1.9	1.8	1.8	1.6	1.7	1.8	2.0	2.1
18	5.5	5.6	5.0	4.4	4.2	4.1	4.4	4.8	5.0	5.2
19	12.9	11.5	10.2	9.3	9.5	9.6	10.2	10.6	11.2	11.6
20	24.1	21.5	18.9	18.0	18.5	18.9	19.2	18.8	20.2	20.0
21	41.3	36.4	34.0	32.4	32.7	32.1	31.5	31.7	30.9	28.3
22	62.2	57.9	54.5	51.6	51.4	48.8	47.9	45.7	42.1	38.1
23	87.8	83.9	80.6	75.6	74.5	70.4	66.9	61.3	57.2	51.9
24	108.7	107.1	102.5	98.2	98.1	91.2	82.8	79.0	73.6	66.9
25	113.3	113.6	113.1	111.1	107.7	99.1	93.4	88.9	82.8	
26	104.0	106.8	108.4	106.6	101.5	96.6	93.9	89.4		
27	84.3	87.5	89.5	86.6	86.3	83.9	82.3			
28	64.4	65.5	65.9	66.9	68.0	66.6				
29	46.2	46.7	48.8	49.7	51.3					
30	32.1	33.8	34.8	36.0						
31	22.5	23.9	24.9							
32	16.6	17.2								
33	12.2									

年齢	1980年	1981年	1982年	1983年	1984年	1985年	1986年	1987年	1988年
15	0.1	0.1	0.1	0.1	0.1	0.1	0.1	0.1	0.1
16	0.6	0.7	0.7	0.8	0.7	0.7	0.6	0.6	
17	2.2	2.7	2.6	2.4	2.3	2.0	2.1		
18	5.7	6.0	5.3	5.1	4.8	4.6			
19	12.0	12.0	10.3	10.1	9.8				
20	18.7	18.7	15.9	16.2					
21	26.6	26.0	23.0						
22	35.3	34.7							
23	47.9								

表7 コーホート別, 女子の年齢別第2児出生率: 1950~88年

(‰)

年齢	1950年	1951年	1952年	1953年	1954年	1955年	1956年	1957年	1958年	1959年
15	0.0	0.0	0.0	0.0	0.0	0.0	0.0	0.0	0.0	0.0
16	0.0	0.0	0.0	0.0	0.0	0.0	0.0	0.0	0.0	0.0
17	0.2	0.2	0.1	0.1	0.1	0.1	0.1	0.1	0.1	0.1
18	0.7	0.6	0.5	0.4	0.4	0.3	0.3	0.3	0.3	0.3
19	2.3	1.9	1.7	1.5	1.3	1.2	1.2	1.1	1.1	1.0
20	6.4	5.6	4.7	4.7	3.9	3.7	3.5	3.3	3.1	3.1
21	11.9	10.7	10.1	9.6	8.7	8.1	7.9	7.6	7.2	7.6
22	20.1	20.1	18.2	18.5	16.8	16.0	15.6	15.8	15.8	12.1
23	35.9	33.7	32.7	33.2	30.4	29.8	30.5	32.0	21.6	32.1
24	53.4	53.8	52.5	53.0	49.7	51.4	54.3	36.4	54.9	52.0
25	66.3	68.1	67.8	72.2	71.8	78.6	51.8	85.2	76.9	80.2
26	82.9	85.6	87.2	93.4	96.7	62.7	108.1	101.3	100.8	104.4
27	89.6	94.5	97.0	107.1	66.0	117.0	112.1	112.9	111.6	118.8
28	88.6	93.2	98.9	63.4	111.3	106.5	106.2	107.8	110.1	109.2
29	78.6	86.5	54.0	99.9	90.3	90.3	90.1	93.3	89.4	89.2
30	68.4	44.4	76.9	72.1	69.3	69.6	70.4	68.6	65.7	62.7
31	33.8	58.2	52.4	51.3	49.4	49.8	48.0	47.1	43.3	40.9
32	40.7	38.8	36.9	36.3	35.4	33.6	32.6	30.4	28.7	28.0
33	28.1	27.6	25.8	25.5	23.7	23.5	21.5	20.2	19.3	19.7
34	19.1	18.6	17.4	16.5	15.8	14.9	14.0	13.5	13.4	13.4
35	12.6	12.4	11.4	11.2	10.3	9.8	9.2	9.2	9.0	9.2
36	8.6	8.2	7.6	7.3	6.6	6.3	6.3	6.2	6.0	6.2
37	5.6	5.4	4.7	4.4	4.2	4.1	4.1	4.0	4.0	4.1
38	3.6	3.4	3.1	2.8	2.7	2.8	2.6	2.7	2.8	2.9
39	2.2	2.0	1.9	1.8	1.7	1.8	1.7	1.8	1.9	1.9
40	1.3	1.2	1.0	1.1	1.1	1.1	1.1	1.1	1.2	1.2
41	0.7	0.7	0.6	0.6	0.6	0.6	0.6	0.7	0.7	0.7
42	0.4	0.4	0.3	0.3	0.3	0.3	0.4	0.4	0.4	0.4
43	0.2	0.2	0.2	0.2	0.1	0.2	0.2	0.2	0.2	0.2
44	0.1	0.1	0.1	0.1	0.1	0.1	0.1	0.1	0.1	0.1
45	0.0	0.0	0.0	0.0	0.0	0.0	0.0	0.0	0.0	
46	0.0	0.0	0.0	0.0	0.0	0.0	0.0	0.0		
47	0.0	0.0	0.0	0.0	0.0	0.0	0.0			
48	0.0	0.0	-	0.0	-	0.0				
49	0.0	0.0	-	-	0.0					

表7 コーホート別、女子の年齢別第2児出生率：1950～88年（つづき）（‰）

年齢	1960年	1961年	1962年	1963年	1964年	1965年	1966年	1967年	1968年	1969年
15	0.0	0.0	0.0	0.0	0.0	0.0	-	-	0.0	0.0
16	0.0	0.0	0.0	0.0	0.0	0.0	0.0	0.0	0.0	0.0
17	0.1	0.1	0.1	0.1	0.0	0.1	0.0	0.0	0.1	0.1
18	0.3	0.2	0.3	0.3	0.2	0.3	0.2	0.3	0.3	0.3
19	1.0	1.0	1.0	1.1	0.9	1.1	1.1	1.1	1.2	1.4
20	3.2	2.5	3.0	3.1	3.2	3.4	3.4	3.5	3.8	4.0
21	5.9	7.3	7.0	7.4	7.3	7.8	8.2	8.7	8.9	8.5
22	16.4	15.1	15.9	16.2	16.2	16.4	17.9	18.2	17.3	16.4
23	29.7	30.2	31.8	33.2	32.0	33.2	33.2	32.0	31.3	29.9
24	53.6	52.4	56.4	57.1	56.7	56.1	53.9	51.9	50.5	48.6
25	80.7	80.7	82.9	84.6	80.8	78.0	76.9	73.6	72.3	68.0
26	107.0	102.3	106.1	103.5	97.7	97.1	93.6	92.3	89.0	85.4
27	114.8	110.3	109.5	105.9	103.1	102.0	101.7	98.9	95.6	92.2
28	104.4	97.4	97.0	97.7	94.2	96.1	93.7	91.1	90.3	92.9
29	81.2	76.3	78.4	78.9	78.8	78.6	76.7	76.4	79.5	83.5
30	57.3	55.6	58.1	59.6	58.9	58.8	59.3	61.0	64.1	66.2
31	38.9	39.2	41.6	42.2	41.4	42.5	43.8	46.1	48.0	49.0
32	27.1	28.1	29.2	29.2	29.4	31.1	32.6	34.2	35.1	35.7
33	18.9	19.6	20.3	21.0	21.4	22.8	23.8	24.4	24.9	25.9
34	12.8	13.2	14.4	15.2	15.5	16.3	16.9	17.0	17.4	18.7
35	8.6	9.4	10.3	10.7	11.1	11.5	11.8	12.1	12.8	
36	6.3	6.7	7.2	7.7	7.8	8.2	8.4	8.8		
37	4.2	4.5	5.0	5.3	5.3	5.4	5.8			
38	3.0	3.2	3.4	3.7	3.6	3.8				
39	2.0	2.1	2.3	2.3	2.5					
40	1.3	1.2	1.4	1.5						
41	0.7	0.8	0.8							
42	0.4	0.4								
43	0.2									

表7 コーホート別、女子の年齢別第2児出生率：1950～88年（つづき）（‰）

年齢	1970年	1971年	1972年	1973年	1974年	1975年	1976年	1977年	1978年	1979年
15	0.0	0.0	0.0	-	0.0	0.0	-	-	0.0	-
16	0.0	0.0	0.0	0.0	0.0	0.0	0.0	0.0	0.0	0.0
17	0.1	0.1	0.1	0.1	0.1	0.0	0.1	0.1	0.1	0.1
18	0.3	0.4	0.3	0.3	0.3	0.3	0.3	0.3	0.3	0.3
19	1.4	1.2	1.2	1.0	1.1	0.9	1.0	1.0	1.1	1.1
20	3.6	3.3	3.0	2.7	2.6	2.5	2.7	2.8	2.9	2.9
21	7.7	7.1	6.3	5.9	5.8	5.9	6.3	6.2	6.7	6.9
22	14.7	13.7	12.6	11.8	11.6	12.1	12.0	12.2	12.4	12.1
23	27.4	24.8	22.7	21.4	22.0	21.3	21.5	20.9	20.2	19.0
24	44.4	40.3	37.9	36.5	36.5	35.6	33.3	32.2	30.3	27.9
25	63.5	59.1	57.0	54.3	54.8	50.8	47.6	44.6	42.0	
26	80.7	79.9	76.9	74.3	71.9	65.7	62.5	58.0		
27	93.3	92.8	91.4	87.7	81.9	77.1	73.1			
28	93.9	94.9	92.4	87.9	87.2	81.7				
29	85.2	84.2	83.0	81.4	80.5					
30	67.9	68.0	68.8	68.8						
31	50.1	51.8	53.0							
32	37.1	38.8								
33	27.2									

年齢	1980年	1981年	1982年	1983年	1984年	1985年	1986年	1987年	1988年
15	0.0	-	-	0.0	-	-	-	0.0	0.0
16	0.0	0.0	0.0	0.0	0.0	0.0	0.0	0.0	
17	0.1	0.1	0.1	0.1	0.1	0.1	0.1		
18	0.3	0.5	0.4	0.4	0.4	0.4			
19	1.2	1.3	1.2	1.2	1.1				
20	3.1	3.4	2.9	2.8					
21	6.7	6.7	5.7						
22	11.4	11.5							
23	17.9								

表8 コーホート別、女子の年齢別第3児出生率：1950～88年

(‰)

年齢	1950年	1951年	1952年	1953年	1954年	1955年	1956年	1957年	1958年	1959年
15	-	-	-	-	-	-	-	-	-	-
16	-	-	-	-	-	-	-	-	-	-
17	-	-	0.00	0.00	0.00	0.00	0.00	0.00	0.00	0.00
18	0.03	0.02	0.02	0.01	0.01	0.01	0.01	0.01	0.01	0.01
19	0.17	0.17	0.12	0.10	0.08	0.07	0.05	0.05	0.06	0.04
20	0.72	0.53	0.40	0.36	0.27	0.23	0.20	0.18	0.16	0.14
21	1.81	1.44	1.22	1.05	0.86	0.73	0.67	0.61	0.54	0.53
22	3.07	2.75	2.26	2.06	1.72	1.54	1.43	1.34	1.25	1.06
23	5.64	4.79	4.18	3.90	3.35	3.12	2.96	2.89	2.18	2.66
24	8.71	7.89	7.08	6.69	5.97	5.70	5.63	4.12	5.14	5.12
25	13.13	11.88	10.63	10.49	9.73	9.83	7.18	9.62	8.71	9.54
26	19.08	17.70	16.70	16.70	15.96	10.94	15.22	14.80	15.28	15.84
27	24.88	24.33	23.28	23.74	15.24	21.87	21.44	22.82	22.63	24.60
28	29.06	28.52	27.92	18.82	28.00	27.36	29.43	30.29	31.47	32.75
29	30.26	30.72	19.78	32.55	30.15	33.13	34.42	36.61	36.88	39.60
30	29.58	19.85	30.83	31.42	32.90	34.58	37.05	37.68	38.19	36.21
31	17.75	28.07	27.71	29.72	30.27	32.40	33.40	34.42	30.94	25.75
32	23.37	24.32	25.44	26.78	27.44	27.79	28.71	25.87	20.80	19.98
33	19.07	20.91	21.30	22.36	21.78	22.51	20.18	16.37	15.18	15.38
34	15.11	16.16	15.81	16.12	16.00	14.52	11.68	11.07	10.48	10.84
35	11.06	11.49	10.90	11.28	10.16	8.09	7.27	7.25	7.20	7.38
36	7.75	7.70	7.63	6.82	5.41	5.16	4.89	4.87	4.83	5.08
37	4.85	5.06	4.27	3.65	3.30	3.03	3.02	3.09	3.01	3.26
38	3.27	2.99	2.42	2.16	2.06	1.94	1.93	2.00	2.03	2.25
39	1.73	1.50	1.36	1.31	1.23	1.21	1.29	1.29	1.37	1.51
40	0.95	0.86	0.81	0.76	0.76	0.77	0.75	0.84	0.86	0.94
41	0.51	0.54	0.48	0.41	0.47	0.43	0.50	0.51	0.54	0.57
42	0.33	0.27	0.24	0.29	0.25	0.28	0.27	0.31	0.34	0.31
43	0.16	0.14	0.12	0.14	0.15	0.15	0.18	0.16	0.15	0.18
44	0.07	0.07	0.06	0.07	0.08	0.09	0.10	0.10	0.08	0.07
45	0.04	0.04	0.04	0.03	0.04	0.04	0.03	0.03	0.05	
46	0.01	0.02	0.02	0.02	0.02	0.01	0.02	0.01		
47	0.00	0.00	0.00	0.01	0.01	0.01	0.01			
48	0.00	0.00	0.00	0.00	0.00	-				
49	0.00	0.00	-	0.00	0.00					

表8 コーホート別、女子の年齢別第3児出生率：1950～88年（つづき）（‰）

年齢	1960年	1961年	1962年	1963年	1964年	1965年	1966年	1967年	1968年	1969年
15	-	-	-	-	-	-	-	-	0.00	-
16	-	-	-	-	-	-	-	0.00	0.00	0.00
17	0.00	-	0.00	0.00	0.00	0.00	0.00	0.00	0.00	0.00
18	0.00	0.00	0.01	0.01	0.00	0.00	0.01	0.02	0.01	0.01
19	0.05	0.05	0.04	0.05	0.03	0.04	0.05	0.03	0.05	0.06
20	0.14	0.14	0.15	0.17	0.19	0.22	0.20	0.22	0.25	0.28
21	0.47	0.44	0.47	0.55	0.48	0.54	0.62	0.62	0.63	0.57
22	1.24	1.15	1.20	1.30	1.25	1.38	1.58	1.45	1.32	1.32
23	2.57	2.76	2.79	2.94	2.97	3.13	3.06	2.83	2.86	2.75
24	5.47	5.35	5.83	6.00	6.14	5.81	5.32	5.14	5.31	5.10
25	9.67	9.85	10.38	11.07	10.26	9.07	8.94	8.86	8.98	8.62
26	16.90	16.90	18.01	16.95	14.29	14.00	14.35	14.24	14.33	13.39
27	24.84	25.55	24.66	21.15	20.21	20.10	20.64	20.92	19.89	19.07
28	34.31	30.03	26.43	26.04	25.37	26.32	26.51	26.03	25.37	25.88
29	35.80	28.49	28.70	29.13	29.22	30.12	29.39	28.93	30.38	31.50
30	29.02	27.72	28.35	29.23	29.16	29.66	29.99	30.86	32.73	34.33
31	24.19	23.46	25.29	25.80	25.57	26.38	27.90	29.80	31.53	32.82
32	19.04	19.60	20.60	21.23	21.64	23.52	25.15	26.77	27.63	28.44
33	15.00	15.42	15.91	16.69	17.71	19.59	21.05	21.66	22.28	23.53
34	10.66	10.90	11.68	12.61	13.76	15.17	15.78	16.08	17.29	18.49
35	7.08	7.75	8.47	9.43	10.16	10.58	11.32	11.77	12.67	
36	4.95	5.51	6.27	6.65	6.91	7.37	7.99	8.44		
37	3.36	3.72	4.14	4.45	4.51	4.95	5.23			
38	2.41	2.49	2.73	2.93	3.02	3.36				
39	1.53	1.72	1.77	1.95	1.99					
40	0.93	0.97	1.07	1.21						
41	0.55	0.56	0.70							
42	0.33	0.38								
43	0.18									

表8 コーホート別, 女子の年齢別第3児出生率: 1950~88年(つづき) (%)

年齢	1970年	1971年	1972年	1973年	1974年	1975年	1976年	1977年	1978年	1979年
15	-	-	-	-	-	-	-	-	-	-
16	-	-	-	-	-	-	-	-	-	-
17	0.00	0.00	0.00	0.00	-	-	-	0.00	0.00	-
18	0.01	0.01	0.01	0.01	0.01	0.01	0.01	0.01	0.01	0.01
19	0.05	0.07	0.05	0.04	0.03	0.03	0.04	0.04	0.03	0.04
20	0.24	0.17	0.19	0.15	0.15	0.14	0.14	0.14	0.15	0.18
21	0.57	0.48	0.47	0.46	0.42	0.42	0.37	0.41	0.42	0.46
22	1.27	1.11	1.07	0.94	0.95	0.92	0.94	0.92	0.97	0.95
23	2.54	2.43	2.14	1.92	2.09	1.90	2.03	2.05	2.02	1.97
24	4.72	4.31	4.08	3.77	3.86	3.79	4.01	3.92	3.80	3.66
25	8.02	7.30	7.09	6.89	7.13	6.98	6.49	6.44	6.23	
26	12.63	12.16	11.70	11.54	11.61	10.82	10.30	10.15		
27	18.83	18.27	18.27	17.57	17.10	16.28	15.35			
28	25.51	25.88	24.81	23.58	23.09	21.89				
29	32.19	31.06	30.45	29.00	29.11					
30	34.33	33.70	33.48	32.09						
31	32.45	32.89	33.09							
32	28.99	29.93								
33	24.54									

年齢	1980年	1981年	1982年	1983年	1984年	1985年	1986年	1987年	1988年
15	-	-	-	-	-	-	-	-	-
16	-	-	-	-	-	-	-	-	-
17	-	0.00	0.00	0.00	0.00	0.00	-		
18	0.01	0.01	0.01	0.01	0.01	0.01			
19	0.04	0.06	0.05	0.05	0.04				
20	0.18	0.20	0.14	0.17					
21	0.40	0.46	0.39						
22	0.98	1.04							
23	1.92								

表9 コーホート別, 女子の年齢別第4児出生率: 1950~88年

(‰)

年齢	1950年	1951年	1952年	1953年	1954年	1955年	1956年	1957年	1958年	1959年
15	-	-	-	-	-	-	-	-	-	-
16	-	-	-	-	-	-	-	-	-	-
17	-	-	-	-	-	-	-	-	-	-
18	-	-	-	-	-	-	-	-	-	-
19	-	-	-	0.001	-	-	-	-	-	0.001
20	0.060	0.042	0.027	0.023	0.016	0.013	0.011	0.008	0.007	0.006
21	0.196	0.141	0.107	0.090	0.067	0.054	0.042	0.041	0.034	0.032
22	0.389	0.308	0.250	0.208	0.162	0.126	0.122	0.109	0.096	0.076
23	0.650	0.543	0.434	0.380	0.283	0.273	0.246	0.230	0.191	0.208
24	1.094	0.906	0.763	0.626	0.580	0.526	0.496	0.425	0.434	0.402
25	2.116	1.720	1.369	1.209	1.023	0.952	0.724	0.803	0.749	0.783
26	3.103	2.561	2.163	1.974	1.738	1.232	1.485	1.345	1.315	1.330
27	3.971	3.475	3.036	2.851	2.023	2.289	2.133	2.094	2.113	2.191
28	4.786	4.289	3.868	2.979	3.349	3.094	3.125	3.088	3.030	3.205
29	5.380	5.031	3.592	4.453	4.001	4.244	4.012	4.237	4.111	4.541
30	5.783	4.217	5.024	4.793	5.009	4.706	4.857	4.996	5.158	4.700
31	4.408	5.383	4.975	5.185	4.825	5.143	5.191	5.540	4.722	3.780
32	5.130	5.107	5.121	5.214	5.140	5.115	5.417	4.826	3.875	3.561
33	4.705	4.711	4.790	4.910	4.837	5.245	4.568	3.584	3.169	3.169
34	4.060	4.082	4.197	4.201	4.290	3.810	3.060	2.728	2.607	2.565
35	3.350	3.402	3.259	3.383	3.143	2.465	2.219	2.164	2.049	2.005
36	2.605	2.645	2.713	2.440	1.974	1.766	1.620	1.553	1.489	1.557
37	1.863	1.950	1.832	1.531	1.286	1.190	1.203	1.164	1.126	1.127
38	1.457	1.371	1.074	1.065	0.955	0.944	0.840	0.817	0.855	0.911
39	0.870	0.793	0.682	0.620	0.626	0.568	0.628	0.599	0.611	0.666
40	0.526	0.476	0.439	0.438	0.414	0.377	0.393	0.433	0.425	0.524
41	0.309	0.264	0.281	0.262	0.282	0.280	0.279	0.266	0.321	0.334
42	0.178	0.191	0.170	0.170	0.201	0.205	0.179	0.172	0.215	0.191
43	0.118	0.103	0.093	0.104	0.090	0.112	0.125	0.119	0.113	0.105
44	0.049	0.055	0.060	0.053	0.063	0.066	0.058	0.066	0.062	0.071
45	0.018	0.022	0.022	0.031	0.026	0.020	0.025	0.019	0.031	
46	0.015	0.015	0.009	0.008	0.013	0.006	0.004	0.008		
47	0.008	0.005	0.002	0.001	0.005	0.005	0.003			
48	0.001	0.002	0.001	0.001	-	0.002				
49	-	-	0.002	-	0.001					

表9 コーホート別, 女子の年齢別第4児出生率: 1950~88年(つづき) (%)

年齢	1960年	1961年	1962年	1963年	1964年	1965年	1966年	1967年	1968年	1969年
15	-	-	-	-	-	-	-	-	-	-
16	-	-	-	-	-	-	-	-	-	-
17	-	-	-	-	-	0.001	-	-	-	-
18	-	-	-	-	-	-	-	-	0.001	0.001
19	-	-	0.001	0.002	0.001	-	0.001	0.001	-	0.002
20	0.006	0.010	0.010	0.012	0.012	0.010	0.011	0.011	0.009	0.007
21	0.021	0.031	0.024	0.034	0.034	0.036	0.029	0.037	0.041	0.044
22	0.095	0.090	0.088	0.089	0.075	0.079	0.117	0.120	0.125	0.092
23	0.218	0.216	0.214	0.215	0.213	0.218	0.239	0.222	0.215	0.200
24	0.413	0.430	0.439	0.481	0.513	0.492	0.418	0.403	0.403	0.382
25	0.833	0.822	0.830	0.924	0.799	0.739	0.716	0.691	0.658	0.661
26	1.359	1.435	1.474	1.394	1.159	1.155	1.149	1.032	1.083	1.006
27	2.268	2.382	2.107	1.789	1.692	1.642	1.636	1.560	1.476	1.404
28	3.308	2.928	2.493	2.489	2.226	2.108	2.176	2.129	2.181	2.080
29	3.892	3.021	3.026	2.804	2.783	2.651	2.699	2.653	2.781	2.951
30	3.606	3.426	3.264	3.242	3.117	3.119	3.170	3.224	3.422	3.668
31	3.548	3.291	3.369	3.348	3.153	3.263	3.601	3.658	3.789	3.919
32	3.483	3.096	3.228	3.224	3.279	3.469	3.745	4.043	4.058	4.209
33	2.940	2.854	2.899	2.957	3.132	3.381	3.762	3.867	3.790	4.018
34	2.326	2.334	2.427	2.750	2.947	3.237	3.367	3.472	3.522	3.833
35	1.933	1.925	2.151	2.407	2.625	2.596	2.898	2.816	3.078	
36	1.574	1.703	1.881	2.058	2.056	2.181	2.304	2.501		
37	1.237	1.357	1.461	1.451	1.592	1.654	1.861			
38	0.973	1.099	1.108	1.221	1.143	1.286				
39	0.681	0.744	0.760	0.792	0.896					
40	0.491	0.516	0.536	0.573						
41	0.341	0.310	0.373							
42	0.208	0.198								
43	0.121									

表9 コーホート別, 女子の年齢別第4児出生率: 1950~88年 (つづき) (%)

年齢	1970年	1971年	1972年	1973年	1974年	1975年	1976年	1977年	1978年	1979年
15	-	-	-	-	-	-	-	-	-	-
16	-	-	-	-	-	-	-	-	-	-
17	-	-	-	-	-	-	-	-	-	-
18	0.001	0.001	0.001	0.003	-	-	-	-	0.003	-
19	0.004	0.004	0.003	0.003	-	0.001	0.001	0.001	0.001	0.002
20	0.006	0.014	0.009	0.009	0.008	0.004	0.008	0.006	0.003	0.006
21	0.046	0.036	0.033	0.018	0.036	0.026	0.030	0.016	0.023	0.019
22	0.072	0.073	0.066	0.066	0.050	0.067	0.063	0.071	0.056	0.073
23	0.174	0.164	0.156	0.141	0.145	0.141	0.114	0.115	0.130	0.135
24	0.346	0.317	0.335	0.296	0.321	0.285	0.263	0.270	0.276	0.240
25	0.544	0.614	0.596	0.486	0.522	0.469	0.455	0.428	0.472	
26	0.923	0.893	0.879	0.839	0.875	0.793	0.807	0.712		
27	1.403	1.401	1.418	1.238	1.266	1.178	1.114			
28	2.020	2.065	1.884	1.861	1.880	1.689				
29	2.820	2.700	2.480	2.427	2.455					
30	3.461	3.243	3.198	3.097						
31	3.958	3.705	3.751							
32	3.994	4.174								
33	4.202									

年齢	1980年	1981年	1982年	1983年	1984年	1985年	1986年	1987年	1988年
15	-	-	-	-	-	-	-	-	-
16	-	-	-	-	-	-	-	-	-
17	-	-	-	-	-	-	-	-	-
18	-	-	-	-	0.001	-	-	-	-
19	-	0.005	-	-	0.002	-	-	-	-
20	0.001	0.012	0.006	0.002					
21	0.027	0.035	0.019						
22	0.062	0.043							
23	0.119								

表10 コーホート別、女子の年齢別第5児～出生率：1950～88年

(‰)

年齢	1950年	1951年	1952年	1953年	1954年	1955年	1956年	1957年	1958年	1959年
15	-	-	-	-	-	-	-	-	-	-
16	-	-	-	-	-	-	-	-	-	-
17	-	-	-	-	-	-	-	-	-	-
18	-	-	-	-	-	-	-	-	-	-
19	-	-	-	-	-	-	-	-	-	-
20	0.016	0.010	0.007	0.006	0.004	0.002	0.002	0.002	0.002	0.001
21	0.033	0.023	0.017	0.013	0.009	0.007	0.005	0.006	0.004	0.004
22	0.021	0.016	0.011	0.010	0.008	0.006	0.006	0.005	0.004	0.005
23	0.058	0.042	0.031	0.029	0.021	0.024	0.018	0.017	0.012	0.020
24	0.135	0.103	0.093	0.075	0.081	0.063	0.057	0.046	0.045	0.054
25	0.417	0.314	0.220	0.187	0.145	0.124	0.116	0.079	0.108	0.092
26	0.531	0.387	0.315	0.261	0.212	0.188	0.184	0.175	0.167	0.213
27	0.715	0.605	0.480	0.415	0.329	0.351	0.345	0.320	0.301	0.317
28	0.937	0.763	0.634	0.583	0.568	0.500	0.470	0.503	0.467	0.516
29	1.255	1.082	0.849	0.847	0.783	0.746	0.689	0.780	0.742	0.802
30	1.502	1.160	1.118	1.047	0.987	1.002	1.005	0.947	1.010	0.930
31	1.449	1.464	1.188	1.262	1.143	1.164	1.167	1.235	1.009	0.969
32	1.654	1.603	1.520	1.459	1.397	1.352	1.465	1.277	1.127	0.994
33	1.728	1.621	1.593	1.601	1.544	1.730	1.292	1.255	1.098	1.024
34	1.698	1.755	1.559	1.497	1.761	1.509	1.238	1.136	1.056	1.016
35	1.601	1.488	1.507	1.684	1.493	1.234	1.090	1.071	0.922	0.826
36	1.419	1.569	1.568	1.356	1.246	1.104	1.049	0.941	0.830	0.722
37	1.315	1.414	1.221	1.106	1.065	0.903	0.834	0.792	0.728	0.731
38	1.247	1.111	0.975	0.894	0.858	0.744	0.720	0.665	0.608	0.628
39	0.971	0.879	0.784	0.721	0.697	0.644	0.573	0.536	0.537	0.503
40	0.657	0.630	0.566	0.598	0.513	0.455	0.431	0.466	0.385	0.413
41	0.504	0.455	0.386	0.404	0.385	0.359	0.302	0.355	0.311	0.286
42	0.325	0.299	0.265	0.298	0.254	0.257	0.262	0.259	0.224	0.202
43	0.179	0.209	0.188	0.180	0.189	0.155	0.167	0.142	0.150	0.149
44	0.120	0.089	0.097	0.083	0.113	0.085	0.084	0.084	0.087	0.071
45	0.046	0.049	0.054	0.048	0.030	0.044	0.049	0.034	0.043	
46	0.017	0.029	0.016	0.022	0.019	0.019	0.022	0.015		
47	0.011	0.005	0.011	0.011	0.008	0.006	0.008			
48	0.005	0.002	0.004	0.001	0.003	0.005				
49	0.001	-	-	0.001	0.001					

表10 コーホート別, 女子の年齢別第5児～出生率：1950～88年（つづき） (%)

年齢	1960年	1961年	1962年	1963年	1964年	1965年	1966年	1967年	1968年	1969年
15	-	-	-	-	-	-	-	-	-	-
16	-	-	-	-	-	-	-	0.001	-	-
17	-	-	-	-	-	-	-	-	-	-
18	-	-	-	-	-	-	-	-	-	-
19	-	-	-	-	0.001	-	-	-	-	-
20	0.001	-	0.003	0.003	0.002	0.001	0.002	-	-	-
21	0.001	0.001	0.004	0.003	0.007	0.002	0.005	0.001	0.002	0.001
22	0.005	0.003	0.010	0.014	0.007	0.005	0.005	0.003	0.008	0.010
23	0.016	0.033	0.034	0.023	0.018	0.030	0.018	0.018	0.029	0.020
24	0.048	0.053	0.057	0.059	0.057	0.062	0.063	0.048	0.044	0.045
25	0.100	0.126	0.102	0.120	0.108	0.099	0.106	0.097	0.106	0.080
26	0.174	0.187	0.223	0.203	0.180	0.178	0.163	0.180	0.148	0.141
27	0.297	0.345	0.321	0.300	0.268	0.261	0.242	0.191	0.241	0.239
28	0.564	0.491	0.443	0.386	0.393	0.368	0.357	0.319	0.327	0.336
29	0.736	0.564	0.528	0.543	0.473	0.425	0.405	0.411	0.423	0.420
30	0.772	0.750	0.639	0.626	0.543	0.526	0.530	0.514	0.508	0.560
31	0.865	0.777	0.724	0.716	0.615	0.614	0.656	0.679	0.680	0.656
32	0.931	0.841	0.732	0.741	0.685	0.710	0.714	0.773	0.780	0.796
33	0.901	0.837	0.769	0.724	0.740	0.816	0.868	0.809	0.796	0.768
34	0.849	0.749	0.743	0.834	0.831	0.845	0.813	0.829	0.844	0.864
35	0.800	0.748	0.779	0.765	0.807	0.821	0.799	0.804	0.886	
36	0.749	0.789	0.732	0.807	0.740	0.755	0.776	0.817		
37	0.675	0.650	0.719	0.682	0.625	0.640	0.643			
38	0.609	0.562	0.612	0.555	0.606	0.569				
39	0.554	0.524	0.447	0.481	0.467					
40	0.390	0.398	0.376	0.390						
41	0.302	0.269	0.287							
42	0.202	0.220								
43	0.157									

表10 コーホート別、女子の年齢別第5児～出生率：1950～88年（つづき）（‰）

年齢	1970年	1971年	1972年	1973年	1974年	1975年	1976年	1977年	1978年	1979年
15	-	-	-	-	-	-	-	-	-	-
16	-	-	-	-	-	-	-	-	-	-
17	-	-	-	-	-	-	-	-	-	-
18	-	-	-	-	-	-	-	-	-	-
19	-	0.001	-	-	-	-	-	-	-	0.001
20	-	0.001	-	0.001	-	-	-	-	-	0.001
21	0.001	-	0.004	0.001	0.003	-	0.003	-	0.001	-
22	0.005	0.010	0.008	0.007	0.015	0.003	0.008	0.004	0.006	0.002
23	0.011	0.015	0.021	0.016	0.013	0.008	0.018	0.009	0.020	0.014
24	0.033	0.030	0.024	0.029	0.023	0.035	0.021	0.022	0.019	0.025
25	0.088	0.076	0.070	0.088	0.081	0.065	0.055	0.043	0.062	
26	0.125	0.139	0.096	0.119	0.111	0.115	0.094	0.087		
27	0.178	0.212	0.183	0.181	0.174	0.152	0.164			
28	0.286	0.303	0.294	0.265	0.251	0.235				
29	0.354	0.383	0.378	0.324	0.301					
30	0.480	0.477	0.456	0.438						
31	0.634	0.532	0.572							
32	0.662	0.670								
33	0.766									

年齢	1980年	1981年	1982年	1983年	1984年	1985年	1986年	1987年	1988年
15	-	-	-	-	-	-	-	-	-
16	-	-	-	-	-	-	-	-	-
17	-	-	-	-	-	-	-	-	-
18	-	-	-	-	-	-	-	-	-
19	-	-	-	-	0.001				
20	-	-	0.002	-					
21	0.001	0.003	0.002						
22	0.008	0.005							
23	0.012								

表11 コーホート別, 女子の年齢別累積出生率: 1950~88年

年齢	1950年	1951年	1952年	1953年	1954年	1955年	1956年	1957年	1958年	1959年
15	-	-	-	-	-	-	-	-	-	-
16	0.000	0.000	0.000	0.000	0.000	0.000	0.000	0.000	0.000	0.000
17	0.001	0.001	0.001	0.001	0.001	0.001	0.001	0.000	0.000	0.000
18	0.005	0.004	0.004	0.003	0.003	0.002	0.002	0.002	0.002	0.002
19	0.015	0.012	0.011	0.010	0.008	0.008	0.008	0.007	0.007	0.007
20	0.035	0.031	0.027	0.025	0.023	0.022	0.021	0.021	0.020	0.020
21	0.076	0.069	0.060	0.061	0.055	0.052	0.051	0.051	0.049	0.049
22	0.145	0.132	0.125	0.127	0.116	0.109	0.110	0.110	0.105	0.109
23	0.244	0.239	0.228	0.234	0.213	0.208	0.210	0.212	0.207	0.192
24	0.393	0.388	0.375	0.384	0.359	0.355	0.361	0.370	0.327	0.351
25	0.574	0.572	0.555	0.574	0.542	0.545	0.563	0.525	0.530	0.552
26	0.773	0.774	0.759	0.788	0.753	0.770	0.730	0.762	0.752	0.779
27	0.976	0.984	0.969	1.011	0.978	0.935	0.972	0.994	0.981	1.014
28	1.171	1.186	1.174	1.231	1.128	1.163	1.193	1.215	1.200	1.240
29	1.351	1.372	1.365	1.365	1.331	1.359	1.388	1.413	1.399	1.440
30	1.507	1.538	1.477	1.545	1.496	1.526	1.555	1.586	1.567	1.610
31	1.644	1.632	1.619	1.681	1.630	1.662	1.694	1.723	1.702	1.738
32	1.719	1.746	1.724	1.787	1.733	1.767	1.798	1.828	1.798	1.825
33	1.805	1.830	1.806	1.869	1.815	1.848	1.879	1.903	1.863	1.889
34	1.870	1.895	1.870	1.933	1.876	1.910	1.935	1.953	1.911	1.936
35	1.918	1.944	1.916	1.979	1.920	1.951	1.971	1.987	1.944	1.970
36	1.952	1.978	1.948	2.012	1.950	1.978	1.996	2.012	1.968	1.994
37	1.977	2.003	1.972	2.033	1.969	1.996	2.014	2.029	1.985	2.011
38	1.994	2.020	1.987	2.047	1.982	2.008	2.025	2.040	1.996	2.023
39	2.006	2.031	1.996	2.056	1.990	2.016	2.033	2.048	2.004	2.032
40	2.013	2.037	2.002	2.062	1.996	2.021	2.039	2.054	2.010	2.038
41	2.018	2.041	2.006	2.066	2.000	2.025	2.042	2.058	2.014	2.042
42	2.020	2.044	2.008	2.068	2.002	2.027	2.045	2.060	2.016	2.044
43	2.022	2.046	2.010	2.069	2.003	2.029	2.046	2.062	2.018	2.046
44	2.023	2.046	2.011	2.070	2.004	2.029	2.047	2.062	2.019	2.047
45	2.023	2.047	2.011	2.070	2.004	2.030	2.047	2.063	2.019	2.047
46	2.023	2.047	2.011	2.071	2.004	2.030	2.047	2.063	2.019	
47	2.023	2.047	2.011	2.071	2.005	2.030	2.047	2.063		
48	2.024	2.047	2.011	2.071	2.005	2.030	2.047			
49	2.024	2.047	2.011	2.071	2.005	2.030				
50	2.024	2.047	2.011	2.071	2.005					

表11 コーホート別, 女子の年齢別累積出生率: 1950~88年 (つづき)

年齢	1960年	1961年	1962年	1963年	1964年	1965年	1966年	1967年	1968年	1969年
15	-	-	-	-	-	-	-	-	-	-
16	0.000	0.000	0.000	0.000	0.000	0.000	0.000	0.000	0.000	0.000
17	0.000	0.000	0.000	0.000	0.000	0.000	0.000	0.000	0.000	0.000
18	0.002	0.002	0.002	0.002	0.002	0.002	0.002	0.002	0.002	0.002
19	0.007	0.007	0.007	0.007	0.007	0.007	0.007	0.007	0.007	0.008
20	0.020	0.020	0.019	0.020	0.019	0.019	0.020	0.021	0.022	0.023
21	0.051	0.044	0.048	0.049	0.046	0.048	0.050	0.052	0.054	0.055
22	0.100	0.098	0.104	0.103	0.100	0.104	0.109	0.112	0.113	0.109
23	0.202	0.193	0.201	0.203	0.197	0.204	0.211	0.212	0.207	0.197
24	0.353	0.340	0.354	0.358	0.350	0.356	0.360	0.353	0.343	0.323
25	0.550	0.533	0.556	0.563	0.551	0.554	0.547	0.530	0.514	0.490
26	0.776	0.755	0.784	0.793	0.771	0.765	0.751	0.726	0.710	0.681
27	1.010	0.981	1.017	1.019	0.984	0.975	0.957	0.931	0.912	0.883
28	1.230	1.194	1.228	1.221	1.180	1.171	1.154	1.127	1.106	1.076
29	1.424	1.374	1.404	1.398	1.352	1.347	1.329	1.300	1.282	1.258
30	1.579	1.515	1.549	1.543	1.498	1.495	1.476	1.448	1.437	1.421
31	1.692	1.625	1.663	1.660	1.614	1.613	1.596	1.573	1.568	1.557
32	1.775	1.707	1.750	1.749	1.702	1.703	1.692	1.673	1.673	1.665
33	1.836	1.770	1.816	1.816	1.770	1.776	1.768	1.753	1.755	1.750
34	1.882	1.817	1.865	1.867	1.823	1.832	1.828	1.815	1.818	1.815
35	1.915	1.851	1.901	1.906	1.863	1.876	1.873	1.860	1.866	1.866
36	1.938	1.875	1.928	1.935	1.894	1.907	1.906	1.894	1.901	
37	1.955	1.894	1.948	1.956	1.916	1.930	1.930	1.919		
38	1.967	1.907	1.962	1.971	1.931	1.946	1.947			
39	1.976	1.917	1.973	1.982	1.942	1.957				
40	1.982	1.923	1.979	1.989	1.949					
41	1.986	1.927	1.984	1.994						
42	1.989	1.930	1.987							
43	1.990	1.932								
44	1.991									

表11 コーホート別, 女子の年齢別累積出生率: 1950~88年 (つづき)

年齢	1970年	1971年	1972年	1973年	1974年	1975年	1976年	1977年	1978年	1979年
15	-	-	-	-	-	-	-	-	-	-
16	0.000	0.000	0.000	0.000	0.000	0.000	0.000	0.000	0.000	0.000
17	0.000	0.000	0.000	0.000	0.000	0.000	0.001	0.001	0.001	0.001
18	0.002	0.002	0.002	0.002	0.002	0.002	0.002	0.002	0.003	0.003
19	0.008	0.008	0.008	0.007	0.007	0.007	0.007	0.007	0.008	0.008
20	0.022	0.021	0.019	0.017	0.017	0.017	0.018	0.019	0.020	0.021
21	0.050	0.046	0.041	0.038	0.039	0.039	0.040	0.041	0.043	0.044
22	0.100	0.090	0.082	0.077	0.078	0.077	0.079	0.079	0.081	0.080
23	0.178	0.163	0.150	0.141	0.142	0.139	0.139	0.138	0.137	0.131
24	0.296	0.274	0.256	0.240	0.240	0.233	0.230	0.222	0.216	0.204
25	0.454	0.426	0.401	0.379	0.379	0.364	0.350	0.338	0.324	0.303
26	0.640	0.607	0.579	0.552	0.549	0.521	0.498	0.478	0.456	
27	0.838	0.807	0.777	0.745	0.735	0.695	0.666	0.636		
28	1.036	1.007	0.977	0.938	0.922	0.874	0.838			
29	1.222	1.196	1.163	1.119	1.103	1.046				
30	1.389	1.361	1.328	1.282	1.266					
31	1.527	1.500	1.468	1.422						
32	1.637	1.613	1.584							
33	1.724	1.704								
34	1.793									

年齢	1980年	1981年	1982年	1983年	1984年	1985年	1986年	1987年	1988年
15	-	-	-	-	-	-	-	-	-
16	0.000	0.000	0.000	0.000	0.000	0.000	0.000	0.000	0.000
17	0.001	0.001	0.001	0.001	0.001	0.001	0.001	0.001	
18	0.003	0.004	0.003	0.003	0.003	0.003	0.003		
19	0.009	0.010	0.009	0.009	0.008	0.008			
20	0.022	0.023	0.021	0.020	0.019				
21	0.044	0.046	0.040	0.040					
22	0.078	0.079	0.069						
23	0.126	0.126							
24	0.193								

表12 コーホート別、女子の年齢別第1児累積出生率：1950～88年

(‰)

年齢	1950年	1951年	1952年	1953年	1954年	1955年	1956年	1957年	1958年	1959年
15	-	-	-	-	-	-	-	-	-	-
16	0.2	0.2	0.1	0.1	0.1	0.1	0.1	0.1	0.1	0.1
17	1.3	1.1	0.9	0.8	0.7	0.5	0.5	0.5	0.5	0.5
18	4.9	4.1	3.3	3.2	2.7	2.2	2.2	2.2	2.0	2.0
19	13.6	11.6	10.1	9.5	7.9	7.3	7.3	7.0	6.7	6.9
20	31.5	27.9	24.7	23.2	21.0	20.1	19.8	19.1	18.5	18.8
21	65.0	60.1	52.5	54.0	48.9	46.9	45.8	45.7	44.0	44.7
22	119.8	111.0	105.7	108.9	100.1	95.0	96.2	96.4	93.0	96.3
23	195.5	194.3	188.2	194.9	178.8	176.1	178.7	181.1	177.5	166.0
24	303.0	304.2	297.9	307.3	290.1	289.4	296.5	304.5	273.6	290.3
25	420.0	425.4	417.3	437.4	417.1	422.4	437.3	418.6	416.7	433.5
26	537.2	545.5	541.3	567.2	545.3	557.5	545.4	560.7	552.2	570.3
27	634.3	649.4	645.4	678.0	655.8	647.3	662.8	674.9	663.8	682.7
28	710.5	728.5	726.0	763.7	722.2	734.4	747.0	757.7	745.3	763.7
29	766.9	787.4	786.2	811.7	782.1	792.6	803.4	814.3	800.2	817.3
30	808.0	830.9	819.4	853.2	821.4	831.0	841.3	851.7	836.7	853.1
31	838.9	855.3	848.1	880.5	847.1	857.1	866.4	876.8	861.1	876.9
32	856.7	875.9	866.8	898.5	864.6	874.3	883.3	893.9	877.4	892.7
33	872.2	890.5	880.1	911.4	877.1	886.6	895.3	905.9	888.6	903.9
34	883.1	900.9	889.7	921.1	886.2	895.8	904.1	914.4	897.0	912.1
35	891.1	908.5	896.9	928.3	893.0	902.7	910.5	920.6	903.0	918.3
36	897.1	914.3	902.1	933.5	897.9	907.5	915.3	925.2	907.8	922.8
37	901.6	918.8	906.1	937.4	901.7	911.1	919.0	928.8	911.4	926.4
38	904.7	921.9	909.0	940.3	904.4	913.7	921.5	931.3	914.0	929.0
39	907.2	924.1	911.2	942.3	906.3	915.6	923.4	933.1	915.9	931.0
40	908.8	925.6	912.6	943.7	907.7	916.9	924.7	934.5	917.2	932.4
41	909.9	926.6	913.5	944.6	908.5	917.8	925.6	935.4	918.2	933.4
42	910.6	927.2	914.1	945.1	909.0	918.3	926.1	936.0	918.7	934.0
43	910.9	927.6	914.4	945.4	909.3	918.7	926.5	936.3	919.0	934.4
44	911.1	927.8	914.6	945.6	909.5	918.9	926.7	936.5	919.2	934.6
45	911.2	927.9	914.7	945.7	909.6	919.0	926.8	936.6	919.3	934.7
46	911.3	927.9	914.7	945.7	909.6	919.0	926.8	936.6	919.4	
47	911.3	927.9	914.7	945.8	909.6	919.0	926.8	936.7		
48	911.3	927.9	914.7	945.8	909.6	919.0	926.8			
49	911.3	927.9	914.7	945.8	909.6	919.0				
50	911.3	927.9	914.7	945.8	909.7					

表12 コーホート別、女子の年齢別第1児累積出生率：1950～88年（つづき）（‰）

年齢	1960年	1961年	1962年	1963年	1964年	1965年	1966年	1967年	1968年	1969年
15	-	-	-	-	-	-	-	-	-	-
16	0.1	0.0	0.1	0.0	0.1	0.0	0.0	0.0	0.0	0.1
17	0.4	0.4	0.4	0.3	0.4	0.3	0.3	0.2	0.3	0.4
18	1.9	1.9	1.9	2.0	1.7	1.7	1.6	1.6	1.7	2.0
19	6.8	6.5	7.1	6.6	6.3	6.3	6.3	6.5	6.8	7.7
20	19.1	18.6	18.2	18.9	17.6	17.8	18.4	19.1	20.3	21.5
21	46.4	39.7	43.1	43.9	41.1	42.9	44.5	46.9	48.2	48.4
22	88.2	85.8	91.3	90.9	87.8	90.7	94.7	97.5	98.2	94.2
23	172.7	164.4	171.7	172.7	167.1	172.3	177.1	177.8	173.1	164.1
24	290.7	277.8	289.9	291.5	284.7	288.3	290.2	283.4	274.2	257.2
25	429.0	413.2	428.7	432.7	422.1	423.2	417.0	403.3	389.7	369.6
26	563.8	543.1	562.7	565.6	550.1	546.3	535.0	515.5	502.9	483.8
27	671.9	648.5	669.6	670.5	649.7	644.5	631.3	612.5	601.1	585.5
28	749.2	723.3	744.6	743.1	720.8	716.2	704.1	686.9	678.0	666.2
29	800.8	772.5	794.3	792.8	770.2	767.1	756.6	740.9	735.4	726.7
30	834.5	805.3	828.1	827.1	805.2	803.3	794.2	780.7	777.0	770.9
31	856.7	827.4	851.6	851.3	829.7	828.8	821.3	809.3	807.4	802.3
32	871.8	843.0	868.1	868.4	846.8	847.0	840.6	829.4	828.4	823.6
33	882.7	854.0	880.0	880.9	859.6	860.3	854.8	843.9	843.0	839.4
34	890.7	862.5	888.9	890.6	869.4	870.4	865.2	854.7	854.1	851.1
35	896.9	868.7	895.8	897.9	877.0	878.2	873.3	862.9	862.8	860.3
36	901.6	873.8	901.1	903.5	882.7	883.9	879.3	869.1	869.2	
37	905.3	877.9	905.3	907.9	887.1	888.4	883.9	873.9		
38	908.0	880.8	908.5	911.1	890.3	891.8	887.3			
39	910.1	882.9	910.6	913.2	892.7	894.2				
40	911.5	884.5	912.2	914.9	894.4					
41	912.4	885.4	913.2	916.1						
42	913.1	886.1	913.9							
43	913.4	886.4								
44	913.6									

表12 コーホート別、女子の年齢別第1児累積出生率：1950～88年（つづき）（‰）

年齢	1970年	1971年	1972年	1973年	1974年	1975年	1976年	1977年	1978年	1979年
15	-	-	-	-	-	-	-	-	-	-
16	0.1	0.0	0.0	0.0	0.1	0.0	0.1	0.1	0.1	0.1
17	0.4	0.4	0.4	0.4	0.4	0.5	0.5	0.5	0.5	0.6
18	2.1	2.3	2.3	2.2	2.2	2.1	2.2	2.3	2.5	2.6
19	7.6	7.9	7.3	6.6	6.4	6.2	6.7	7.1	7.5	7.8
20	20.6	19.4	17.5	15.9	16.0	15.8	16.9	17.7	18.7	19.4
21	44.7	40.9	36.4	33.9	34.5	34.7	36.1	36.4	38.8	39.4
22	86.0	77.3	70.5	66.3	67.2	66.8	67.6	68.1	69.7	67.7
23	148.2	135.2	124.9	117.8	118.6	115.6	115.5	113.8	111.8	105.8
24	235.9	219.1	205.5	193.4	193.0	186.0	182.4	175.1	169.0	157.7
25	344.6	326.1	308.0	291.6	291.1	277.2	265.2	254.1	242.6	224.6
26	457.9	439.8	421.1	402.6	398.8	376.3	358.6	343.0	325.4	
27	562.0	546.6	529.5	509.2	500.2	473.0	452.4	432.3		
28	646.3	634.1	619.0	595.8	586.5	556.8	534.8			
29	710.6	699.6	684.8	662.7	654.5	623.5				
30	756.8	746.4	733.6	712.4	705.8					
31	788.9	780.2	768.4	748.5						
32	811.4	804.1	793.3							
33	828.0	821.2								
34	840.2									

年齢	1980年	1981年	1982年	1983年	1984年	1985年	1986年	1987年	1988年
15	-	-	-	-	-	-	-	-	-
16	0.1	0.1	0.1	0.1	0.1	0.1	0.1	0.1	0.1
17	0.6	0.8	0.8	0.9	0.9	0.8	0.7	0.7	
18	2.8	3.5	3.3	3.3	3.1	2.9	2.8		
19	8.5	9.5	8.6	8.5	7.9	7.5			
20	20.5	21.5	18.9	18.6	17.7				
21	39.2	40.2	34.8	34.8					
22	65.7	66.2	57.8						
23	101.0	100.9							
24	148.9								

表13 コーホート別、女子の年齢別第2児累積出生率：1950～88年

(‰)

年齢	1950年	1951年	1952年	1953年	1954年	1955年	1956年	1957年	1958年	1959年
15	-	-	-	-	-	-	-	-	-	-
16	0.0	0.0	0.0	0.0	0.0	0.0	0.0	0.0	0.0	0.0
17	0.1	0.1	0.0	0.0	0.0	0.0	0.0	0.0	0.0	0.0
18	0.3	0.2	0.2	0.2	0.1	0.1	0.1	0.1	0.1	0.1
19	1.0	0.8	0.6	0.6	0.5	0.4	0.4	0.4	0.3	0.3
20	3.3	2.7	2.3	2.1	1.8	1.6	1.6	1.5	1.4	1.4
21	9.7	8.3	7.0	6.8	5.7	5.3	5.1	4.8	4.5	4.5
22	21.6	19.0	17.1	16.4	14.4	13.4	12.9	12.4	11.7	12.1
23	41.7	39.1	35.3	34.9	31.2	29.4	28.6	28.2	27.5	24.1
24	77.5	72.7	68.0	68.1	61.6	59.1	59.1	60.2	49.1	56.2
25	130.9	126.5	120.5	121.1	111.3	110.5	113.4	96.6	104.0	108.3
26	197.2	194.6	188.4	193.3	183.1	189.1	165.2	181.8	180.9	188.5
27	280.1	280.2	275.6	286.7	279.8	251.8	273.3	283.1	281.7	292.9
28	369.7	374.7	372.5	393.8	345.8	368.8	385.5	396.1	393.3	411.7
29	458.3	467.9	471.4	457.2	457.1	475.3	491.6	503.9	503.4	520.9
30	537.0	554.4	525.4	557.2	547.5	565.6	581.7	597.1	592.7	610.1
31	605.3	598.8	602.3	629.3	616.8	635.2	652.1	665.8	658.4	672.7
32	639.1	657.0	654.7	680.5	666.1	684.9	700.1	712.8	701.7	713.6
33	679.8	695.8	691.5	716.8	701.5	718.5	732.7	743.2	730.4	741.6
34	707.9	723.4	717.4	742.3	725.2	742.0	754.2	763.4	749.7	761.3
35	727.0	742.0	734.8	758.9	741.0	757.0	768.2	776.9	763.1	774.7
36	739.6	754.3	746.2	770.1	751.3	766.8	777.4	786.2	772.1	783.9
37	748.2	762.5	753.8	777.3	757.9	773.1	783.7	792.4	778.1	790.1
38	753.7	767.9	758.6	781.8	762.1	777.2	787.8	796.4	782.1	794.2
39	757.3	771.3	761.7	784.6	764.8	780.0	790.4	799.1	784.9	797.0
40	759.6	773.3	763.5	786.4	766.5	781.8	792.2	800.9	786.8	798.9
41	760.8	774.5	764.6	787.5	767.6	782.8	793.2	802.0	788.0	800.1
42	761.5	775.1	765.1	788.1	768.2	783.5	793.9	802.7	788.7	800.8
43	761.8	775.5	765.5	788.4	768.5	783.8	794.2	803.1	789.1	801.2
44	762.0	775.7	765.7	788.6	768.6	784.0	794.4	803.2	789.3	801.4
45	762.1	775.7	765.7	788.7	768.7	784.1	794.5	803.3	789.4	801.5
46	762.2	775.8	765.7	788.7	768.7	784.1	794.5	803.3	789.4	
47	762.2	775.8	765.8	788.7	768.8	784.1	794.5	803.4		
48	762.2	775.8	765.8	788.7	768.8	784.1	794.5			
49	762.2	775.8	765.8	788.7	768.8	784.1				
50	762.2	775.8	765.8	788.7	768.8					

表13 コーホート別, 女子の年齢別第2児累積出生率: 1950~88年(つづき) (%)

年齢	1960年	1961年	1962年	1963年	1964年	1965年	1966年	1967年	1968年	1969年
15	-	-	-	-	-	-	-	-	-	-
16	0.0	0.0	0.0	0.0	0.0	0.0	-	-	0.0	0.0
17	0.0	0.0	0.0	0.0	0.0	0.0	0.0	0.0	0.0	0.0
18	0.1	0.1	0.1	0.1	0.0	0.1	0.0	0.0	0.1	0.1
19	0.3	0.3	0.3	0.3	0.3	0.3	0.3	0.3	0.4	0.4
20	1.4	1.3	1.3	1.5	1.2	1.4	1.4	1.5	1.5	1.8
21	4.6	3.8	4.3	4.5	4.4	4.8	4.8	5.0	5.4	5.8
22	10.5	11.0	11.3	12.0	11.7	12.6	13.0	13.7	14.3	14.3
23	26.9	26.1	27.2	28.2	27.9	29.1	30.8	31.9	31.6	30.7
24	56.6	56.3	59.0	61.4	59.9	62.2	64.1	63.9	62.9	60.5
25	110.2	108.6	115.4	118.5	116.6	118.3	118.0	115.8	113.4	109.1
26	190.9	189.3	198.4	203.1	197.4	196.4	194.9	189.5	185.7	177.2
27	297.9	291.7	304.5	306.6	295.1	293.5	288.5	281.8	274.6	262.6
28	412.7	402.0	414.0	412.5	398.2	395.5	390.2	380.7	370.2	354.8
29	517.1	499.4	511.0	510.1	492.4	491.6	483.9	471.8	460.5	447.6
30	598.3	575.6	589.4	589.1	571.2	570.2	560.6	548.2	540.0	531.1
31	655.6	631.2	647.5	648.7	630.2	629.0	619.9	609.2	604.1	597.3
32	694.5	670.4	689.1	690.8	671.6	671.5	663.8	655.3	652.1	646.3
33	721.7	698.4	718.3	720.0	701.0	702.6	696.4	689.5	687.2	682.0
34	740.6	718.0	738.6	740.9	722.4	725.4	720.1	714.0	712.1	708.0
35	753.3	731.2	753.0	756.1	737.9	741.7	737.0	731.0	729.5	726.6
36	762.0	740.6	763.3	766.9	749.0	753.2	748.8	743.1	742.3	
37	768.2	747.3	770.4	774.6	756.7	761.4	757.2	752.0		
38	772.4	751.7	775.4	779.9	762.0	766.9	763.1			
39	775.5	754.9	778.9	783.6	765.7	770.7				
40	777.5	757.0	781.2	785.9	768.1					
41	778.8	758.2	782.6	787.4						
42	779.5	759.0	783.4							
43	779.8	759.4								
44	780.1									

表13 コーホート別、女子の年齢別第2児累積出生率：1950～88年（つづき）（‰）

年齢	1970年	1971年	1972年	1973年	1974年	1975年	1976年	1977年	1978年	1979年
15	-	-	-	-	-	-	-	-	-	-
16	0.0	0.0	0.0	-	0.0	0.0	-	-	0.0	-
17	0.0	0.0	0.0	0.0	0.0	0.0	0.0	0.0	0.0	0.0
18	0.1	0.1	0.1	0.1	0.1	0.1	0.1	0.1	0.1	0.1
19	0.4	0.4	0.4	0.4	0.4	0.3	0.3	0.3	0.4	0.4
20	1.8	1.6	1.5	1.4	1.4	1.3	1.3	1.3	1.5	1.6
21	5.3	4.9	4.5	4.0	4.0	3.8	4.0	4.1	4.4	4.5
22	13.0	12.0	10.8	9.9	9.8	9.8	10.3	10.4	11.1	11.4
23	27.7	25.7	23.5	21.7	21.5	21.9	22.3	22.6	23.4	23.5
24	55.1	50.4	46.2	43.1	43.5	43.1	43.7	43.5	43.7	42.5
25	99.5	90.8	84.1	79.6	80.0	78.7	77.0	75.7	73.9	70.4
26	163.0	149.9	141.2	133.9	134.8	129.5	124.6	120.3	115.9	
27	243.7	229.7	218.0	208.1	206.7	195.2	187.1	178.3		
28	337.0	322.5	309.5	295.9	288.6	272.3	260.2			
29	430.9	417.4	401.9	383.7	375.8	354.0				
30	516.1	501.6	484.8	465.1	456.3					
31	584.0	569.6	553.6	533.9						
32	634.1	621.4	606.6							
33	671.2	660.3								
34	698.4									

年齢	1980年	1981年	1982年	1983年	1984年	1985年	1986年	1987年	1988年
15	-	-	-	-	-	-	-	-	-
16	0.0	-	-	0.0	-	-	-	0.0	0.0
17	0.0	0.0	0.0	0.0	0.0	0.0	0.0	0.0	
18	0.1	0.1	0.1	0.1	0.1	0.1	0.1		
19	0.4	0.6	0.5	0.5	0.5	0.4			
20	1.6	1.9	1.7	1.7	1.6				
21	4.7	5.3	4.6	4.5					
22	11.4	11.9	10.3						
23	22.8	23.4							
24	40.7								

表14 コーホート別、女子の年齢別第3児累積出生率：1950～88年 (‰)

年齢	1950年	1951年	1952年	1953年	1954年	1955年	1956年	1957年	1958年	1959年
15	-	-	-	-	-	-	-	-	-	-
16	-	-	-	-	-	-	-	-	-	-
17	-	-	-	-	-	-	-	-	-	-
18	-	-	0.0	0.0	0.0	0.0	0.0	0.0	0.0	0.0
19	0.0	0.0	0.0	0.0	0.0	0.0	0.0	0.0	0.0	0.0
20	0.2	0.2	0.1	0.1	0.1	0.1	0.1	0.1	0.1	0.0
21	0.9	0.7	0.5	0.5	0.4	0.3	0.3	0.2	0.2	0.2
22	2.7	2.2	1.8	1.5	1.2	1.0	0.9	0.8	0.8	0.7
23	5.8	4.9	4.0	3.6	2.9	2.6	2.4	2.2	2.0	1.8
24	11.4	9.7	8.2	7.5	6.3	5.7	5.3	5.1	4.2	4.4
25	20.2	17.6	15.3	14.2	12.3	11.4	10.9	9.2	9.3	9.6
26	33.3	29.5	25.9	24.7	22.0	21.2	18.1	18.8	18.0	19.1
27	52.4	47.2	42.6	41.4	38.0	32.2	33.3	33.6	33.3	34.9
28	77.2	71.5	65.9	65.1	53.2	54.0	54.8	56.4	56.0	59.5
29	106.3	100.0	93.8	83.9	81.2	81.4	84.2	86.7	87.4	92.3
30	136.6	130.7	113.6	116.5	111.3	114.5	118.6	123.3	124.3	131.9
31	166.1	150.6	144.4	147.9	144.2	149.1	155.7	161.0	162.5	168.1
32	183.9	178.7	172.2	177.6	174.5	181.5	189.1	195.4	193.4	193.9
33	207.3	203.0	197.6	204.4	201.9	209.3	217.8	221.3	214.2	213.8
34	226.3	223.9	218.9	226.8	223.7	231.8	238.0	237.7	229.4	229.2
35	241.4	240.0	234.7	242.9	239.7	246.3	249.7	248.8	239.9	240.1
36	252.5	251.5	245.6	254.1	249.9	254.4	256.9	256.0	247.1	247.4
37	260.2	259.2	253.2	261.0	255.3	259.6	261.8	260.9	251.9	252.5
38	265.1	264.3	257.5	264.6	258.6	262.6	264.8	264.0	255.0	255.8
39	268.4	267.3	259.9	266.8	260.7	264.5	266.8	266.0	257.0	258.0
40	270.1	268.8	261.3	268.1	261.9	265.8	268.1	267.2	258.3	259.5
41	271.1	269.6	262.1	268.9	262.6	266.5	268.8	268.1	259.2	260.5
42	271.6	270.2	262.6	269.3	263.1	266.9	269.3	268.6	259.8	261.0
43	271.9	270.5	262.8	269.6	263.4	267.2	269.6	268.9	260.1	261.3
44	272.1	270.6	262.9	269.7	263.5	267.4	269.8	269.1	260.2	261.5
45	272.1	270.7	263.0	269.8	263.6	267.5	269.9	269.2	260.3	261.6
46	272.2	270.7	263.0	269.8	263.6	267.5	269.9	269.2	260.4	
47	272.2	270.7	263.1	269.8	263.7	267.5	269.9	269.2		
48	272.2	270.7	263.1	269.8	263.7	267.5	269.9			
49	272.2	270.7	263.1	269.8	263.7	267.5				
50	272.2	270.7	263.1	269.8	263.7					

表14 コーホート別、女子の年齢別第3児累積出生率：1950～88年（つづき）（‰）

年齢	1960年	1961年	1962年	1963年	1964年	1965年	1966年	1967年	1968年	1969年
15	-	-	-	-	-	-	-	-	-	-
16	-	-	-	-	-	-	-	-	0.0	-
17	-	-	-	-	-	-	-	0.0	0.0	0.0
18	0.0	-	0.0	0.0	0.0	0.0	0.0	0.0	0.0	0.0
19	0.0	0.0	0.0	0.0	0.0	0.0	0.0	0.0	0.0	0.0
20	0.1	0.1	0.0	0.1	0.0	0.0	0.1	0.1	0.1	0.1
21	0.2	0.2	0.2	0.2	0.2	0.3	0.3	0.3	0.3	0.3
22	0.7	0.6	0.7	0.8	0.7	0.8	0.9	0.9	0.9	0.9
23	1.9	1.8	1.9	2.1	2.0	2.2	2.5	2.3	2.3	2.2
24	4.5	4.5	4.7	5.0	4.9	5.3	5.5	5.2	5.1	5.0
25	10.0	9.9	10.5	11.0	11.1	11.1	10.8	10.3	10.4	10.1
26	19.6	19.7	20.9	22.1	21.3	20.2	19.8	19.2	19.4	18.7
27	36.5	36.6	38.9	39.0	35.6	34.2	34.1	33.4	33.8	32.1
28	61.4	62.2	63.5	60.2	55.8	54.3	54.8	54.3	53.6	51.2
29	95.7	92.2	90.0	86.2	81.2	80.6	81.3	80.4	79.0	77.0
30	131.5	120.7	118.7	115.4	110.4	110.7	110.7	109.3	109.4	108.5
31	160.5	148.4	147.0	144.6	139.6	140.4	140.7	140.2	142.1	142.9
32	184.7	171.9	172.3	170.4	165.1	166.8	168.6	170.0	173.7	175.7
33	203.7	191.5	192.9	191.6	186.8	190.3	193.7	196.7	201.3	204.1
34	218.7	206.9	208.8	208.3	204.5	209.9	214.8	218.4	223.6	227.7
35	229.4	217.8	220.5	220.9	218.3	225.1	230.5	234.5	240.9	246.2
36	236.5	225.6	229.0	230.3	228.4	235.6	241.8	246.2	253.5	
37	241.4	231.1	235.2	237.0	235.3	243.0	249.8	254.7		
38	244.8	234.8	239.4	241.4	239.8	248.0	255.1			
39	247.2	237.3	242.1	244.4	242.8	251.3				
40	248.7	239.0	243.9	246.3	244.8					
41	249.7	240.0	245.0	247.5						
42	250.2	240.5	245.7							
43	250.5	240.9								
44	250.7									

表14 コーホート別、女子の年齢別第3児累積出生率：1950～88年（つづき）（‰）

年齢	1970年	1971年	1972年	1973年	1974年	1975年	1976年	1977年	1978年	1979年
15	-	-	-	-	-	-	-	-	-	-
16	-	-	-	-	-	-	-	-	-	-
17	-	-	-	-	-	-	-	-	-	-
18	0.0	0.0	0.0	0.0	-	-	-	0.0	0.0	-
19	0.0	0.0	0.0	0.0	0.0	0.0	0.0	0.0	0.0	0.0
20	0.1	0.1	0.1	0.1	0.0	0.0	0.0	0.1	0.0	0.0
21	0.3	0.3	0.2	0.2	0.2	0.2	0.2	0.2	0.2	0.2
22	0.9	0.7	0.7	0.7	0.6	0.6	0.6	0.6	0.6	0.7
23	2.1	1.8	1.8	1.6	1.6	1.5	1.5	1.5	1.6	1.6
24	4.7	4.3	3.9	3.5	3.7	3.4	3.5	3.6	3.6	3.6
25	9.4	8.6	8.0	7.3	7.5	7.2	7.5	7.5	7.4	7.3
26	17.4	15.9	15.1	14.2	14.6	14.2	14.0	13.9	13.6	
27	30.0	28.0	26.8	25.7	26.3	25.0	24.3	24.1		
28	48.9	46.3	45.1	43.3	43.4	41.3	39.7			
29	74.4	72.2	69.9	66.9	66.4	63.2				
30	106.6	103.3	100.3	95.9	95.6					
31	140.9	137.0	133.8	128.0						
32	173.4	169.8	166.9							
33	202.4	199.8								
34	226.9									

年齢	1980年	1981年	1982年	1983年	1984年	1985年	1986年	1987年	1988年
15	-	-	-	-	-	-	-	-	-
16	-	-	-	-	-	-	-	-	-
17	-	-	-	-	-	-	-	-	-
18	-	0.0	0.0	0.0	0.0	0.0	-	-	-
19	0.0	0.0	0.0	0.0	0.0	0.0			
20	0.0	0.1	0.1	0.1	0.0				
21	0.2	0.3	0.2	0.2					
22	0.6	0.7	0.6						
23	1.6	1.8							
24	3.5								

表15 コーホート別、女子の年齢別第4児累積出生率：1950～88年

(‰)

年齢	1950年	1951年	1952年	1953年	1954年	1955年	1956年	1957年	1958年	1959年
15	-	-	-	-	-	-	-	-	-	-
16	-	-	-	-	-	-	-	-	-	-
17	-	-	-	-	-	-	-	-	-	-
18	-	-	-	-	-	-	-	-	-	-
19	-	-	-	-	-	-	-	-	-	-
20	-	-	-	0.00	-	-	-	-	-	0.00
21	0.06	0.04	0.03	0.02	0.02	0.01	0.01	0.01	0.01	0.01
22	0.26	0.18	0.13	0.11	0.08	0.07	0.05	0.05	0.04	0.04
23	0.64	0.49	0.38	0.32	0.25	0.19	0.18	0.16	0.14	0.12
24	1.29	1.04	0.82	0.70	0.53	0.47	0.42	0.39	0.33	0.32
25	2.39	1.94	1.58	1.33	1.11	0.99	0.92	0.81	0.76	0.73
26	4.51	3.66	2.95	2.54	2.13	1.94	1.64	1.61	1.51	1.51
27	7.61	6.22	5.11	4.51	3.87	3.18	3.13	2.96	2.83	2.84
28	11.58	9.70	8.15	7.36	5.89	5.47	5.26	5.05	4.94	5.03
29	16.37	13.99	12.02	10.34	9.24	8.56	8.38	8.14	7.97	8.24
30	21.75	19.02	15.61	14.79	13.24	12.80	12.40	12.38	12.08	12.78
31	27.53	23.24	20.63	19.59	18.25	17.51	17.25	17.37	17.24	17.48
32	31.94	28.62	25.61	24.77	23.07	22.65	22.44	22.91	21.96	21.26
33	37.07	33.72	30.73	29.99	28.22	27.77	27.86	27.74	25.84	24.82
34	41.77	38.44	35.52	34.90	33.05	33.01	32.43	31.32	29.00	27.99
35	45.83	42.52	39.72	39.10	37.34	36.82	35.49	34.05	31.61	30.55
36	49.18	45.92	42.97	42.48	40.48	39.29	37.71	36.22	33.66	32.56
37	51.79	48.56	45.69	44.92	42.46	41.05	39.33	37.77	35.15	34.11
38	53.65	50.51	47.52	46.45	43.74	42.24	40.53	38.93	36.28	35.24
39	55.11	51.88	48.59	47.52	44.70	43.19	41.37	39.75	37.13	36.15
40	55.98	52.68	49.28	48.14	45.33	43.76	42.00	40.35	37.74	36.82
41	56.50	53.15	49.71	48.58	45.74	44.13	42.39	40.78	38.17	37.34
42	56.81	53.42	50.00	48.84	46.02	44.41	42.67	41.05	38.49	37.68
43	56.99	53.61	50.17	49.01	46.22	44.62	42.85	41.22	38.70	37.87
44	57.11	53.71	50.26	49.11	46.31	44.73	42.97	41.34	38.81	37.97
45	57.16	53.77	50.32	49.17	46.38	44.79	43.03	41.40	38.88	38.04
46	57.18	53.79	50.34	49.20	46.40	44.82	43.06	41.42	38.91	
47	57.19	53.80	50.35	49.21	46.42	44.82	43.06	41.43		
48	57.20	53.81	50.35	49.21	46.42	44.83	43.06			
49	57.20	53.81	50.35	49.21	46.42	44.83				
50	57.20	53.81	50.36	49.21	46.42					

表15 コーホート別, 女子の年齢別第4児累積出生率: 1950~88年(つづき)(%)

年齢	1960年	1961年	1962年	1963年	1964年	1965年	1966年	1967年	1968年	1969年
15	-	-	-	-	-	-	-	-	-	-
16	-	-	-	-	-	-	-	-	-	-
17	-	-	-	-	-	-	-	-	-	-
18	-	-	-	-	-	0.00	-	-	-	-
19	-	-	-	-	-	0.00	-	-	0.00	0.00
20	-	-	0.00	0.00	0.00	0.00	0.00	0.00	0.00	0.00
21	0.01	0.01	0.01	0.01	0.01	0.01	0.01	0.01	0.01	0.01
22	0.03	0.04	0.04	0.05	0.05	0.05	0.04	0.05	0.05	0.05
23	0.12	0.13	0.12	0.14	0.12	0.13	0.16	0.17	0.18	0.15
24	0.34	0.35	0.34	0.35	0.33	0.34	0.40	0.39	0.39	0.35
25	0.75	0.78	0.78	0.83	0.85	0.84	0.82	0.79	0.79	0.73
26	1.59	1.60	1.61	1.76	1.65	1.57	1.53	1.48	1.45	1.39
27	2.95	3.04	3.08	3.15	2.81	2.73	2.68	2.52	2.53	2.40
28	5.21	5.42	5.19	4.94	4.50	4.37	4.32	4.08	4.01	3.80
29	8.52	8.34	7.68	7.43	6.72	6.48	6.49	6.21	6.19	5.88
30	12.41	11.37	10.71	10.23	9.51	9.13	9.19	8.86	8.97	8.83
31	16.02	14.79	13.97	13.47	12.62	12.25	12.36	12.08	12.39	12.50
32	19.57	18.08	17.34	16.82	15.78	15.51	15.96	15.74	16.18	16.42
33	23.05	21.18	20.57	20.05	19.06	18.98	19.71	19.78	20.24	20.63
34	25.99	24.03	23.47	23.00	22.19	22.36	23.47	23.65	24.03	24.64
35	28.32	26.37	25.89	25.75	25.13	25.60	26.84	27.12	27.55	28.48
36	30.25	28.29	28.04	28.16	27.76	28.20	29.73	29.94	30.63	
37	31.82	29.99	29.92	30.22	29.82	30.38	32.04	32.44		
38	33.06	31.35	31.39	31.67	31.41	32.03	33.90			
39	34.03	32.45	32.49	32.89	32.55	33.32				
40	34.71	33.19	33.25	33.68	33.45					
41	35.21	33.71	33.79	34.25						
42	35.55	34.02	34.16							
43	35.75	34.22								
44	35.88									

表15 コーホート別、女子の年齢別第4児累積出生率：1950～88年（つづき）（‰）

年齢	1970年	1971年	1972年	1973年	1974年	1975年	1976年	1977年	1978年	1979年
15	-	-	-	-	-	-	-	-	-	-
16	-	-	-	-	-	-	-	-	-	-
17	-	-	-	-	-	-	-	-	-	-
18	-	-	-	-	-	-	-	-	-	-
19	0.00	0.00	0.00	0.00	-	-	-	-	0.00	-
20	0.00	0.00	0.00	0.01	-	0.00	0.00	0.00	0.00	0.00
21	0.01	0.02	0.01	0.01	0.01	0.01	0.01	0.01	0.01	0.01
22	0.06	0.06	0.05	0.03	0.04	0.03	0.04	0.02	0.03	0.03
23	0.13	0.13	0.11	0.10	0.09	0.10	0.10	0.09	0.09	0.10
24	0.30	0.29	0.27	0.24	0.24	0.24	0.22	0.21	0.22	0.24
25	0.65	0.61	0.60	0.54	0.56	0.52	0.48	0.48	0.49	0.48
26	1.19	1.22	1.20	1.02	1.08	0.99	0.93	0.91	0.96	
27	2.12	2.12	2.08	1.86	1.96	1.79	1.74	1.62		
28	3.52	3.52	3.50	3.10	3.22	2.96	2.86			
29	5.54	5.58	5.38	4.96	5.10	4.65				
30	8.36	8.28	7.86	7.39	7.56					
31	11.82	11.52	11.06	10.48						
32	15.78	15.23	14.81							
33	19.77	19.40								
34	23.98									

年齢	1980年	1981年	1982年	1983年	1984年	1985年	1986年	1987年	1988年
15	-	-	-	-	-	-	-	-	-
16	-	-	-	-	-	-	-	-	-
17	-	-	-	-	-	-	-	-	-
18	-	-	-	-	-	-	-	-	-
19	-	-	-	-	0.00	-			
20	-	0.01	-	-	0.00				
21	0.00	0.02	0.01	0.00					
22	0.03	0.05	0.02						
23	0.09	0.10							
24	0.21								

表16 コーホート別、女子の年齢別第5児～累積出生率：1950～88年 (‰)

年齢	1950年	1951年	1952年	1953年	1954年	1955年	1956年	1957年	1958年	1959年
15	-	-	-	-	-	-	-	-	-	-
16	-	-	-	-	-	-	-	-	-	-
17	-	-	-	-	-	-	-	-	-	-
18	-	-	-	-	-	-	-	-	-	-
19	-	-	-	-	-	-	-	-	-	-
20	-	-	-	-	-	-	-	-	-	-
21	0.02	0.01	0.01	0.01	0.00	0.00	0.00	0.00	0.00	0.00
22	0.05	0.03	0.02	0.02	0.01	0.01	0.01	0.01	0.01	0.01
23	0.07	0.05	0.04	0.03	0.02	0.02	0.01	0.01	0.01	0.01
24	0.13	0.09	0.07	0.06	0.04	0.04	0.03	0.03	0.02	0.03
25	0.26	0.19	0.16	0.13	0.12	0.10	0.09	0.08	0.07	0.09
26	0.68	0.51	0.38	0.32	0.27	0.23	0.21	0.16	0.18	0.18
27	1.21	0.90	0.70	0.58	0.48	0.41	0.39	0.33	0.34	0.39
28	1.93	1.50	1.18	1.00	0.81	0.77	0.74	0.65	0.64	0.71
29	2.86	2.26	1.81	1.58	1.38	1.27	1.21	1.15	1.11	1.22
30	4.12	3.34	2.66	2.43	2.16	2.01	1.89	1.93	1.85	2.02
31	5.62	4.51	3.78	3.47	3.15	3.01	2.90	2.88	2.86	2.95
32	7.07	5.97	4.96	4.74	4.29	4.18	4.07	4.11	3.87	3.92
33	8.72	7.57	6.49	6.19	5.69	5.53	5.53	5.39	5.00	4.92
34	10.45	9.19	8.08	7.80	7.23	7.26	6.82	6.65	6.09	5.94
35	12.15	10.95	9.64	9.29	8.99	8.77	8.06	7.78	7.15	6.96
36	13.75	12.44	11.14	10.98	10.48	10.00	9.15	8.85	8.07	7.78
37	15.17	14.01	12.71	12.33	11.73	11.11	10.20	9.80	8.90	8.50
38	16.48	15.42	13.93	13.44	12.79	12.01	11.03	10.59	9.63	9.24
39	17.73	16.53	14.91	14.33	13.65	12.75	11.75	11.25	10.24	9.86
40	18.70	17.41	15.69	15.05	14.35	13.40	12.33	11.79	10.77	10.37
41	19.36	18.04	16.26	15.65	14.86	13.85	12.76	12.25	11.16	10.78
42	19.86	18.49	16.64	16.05	15.25	14.21	13.06	12.61	11.47	11.06
43	20.19	18.79	16.91	16.35	15.50	14.47	13.32	12.87	11.70	11.27
44	20.37	19.00	17.10	16.53	15.69	14.62	13.49	13.01	11.84	11.42
45	20.49	19.09	17.19	16.62	15.80	14.71	13.57	13.09	11.93	11.49
46	20.53	19.14	17.25	16.66	15.83	14.75	13.62	13.13	11.97	
47	20.55	19.17	17.26	16.69	15.85	14.77	13.64	13.14		
48	20.56	19.18	17.27	16.70	15.86	14.78	13.65			
49	20.57	19.18	17.28	16.70	15.86	14.78				
50	20.57	19.18	17.28	16.70	15.86					

表16 コーホート別, 女子の年齢別第5児～累積出生率: 1950~88年(つづき)(%)

年齢	1960年	1961年	1962年	1963年	1964年	1965年	1966年	1967年	1968年	1969年
15	-	-	-	-	-	-	-	-	-	-
16	-	-	-	-	-	-	-	-	-	-
17	-	-	-	-	-	-	-	0.00	-	-
18	-	-	-	-	-	-	-	0.00	-	-
19	-	-	-	-	-	-	-	0.00	-	-
20	-	-	-	-	0.00	-	-	0.00	-	-
21	0.00	-	0.00	0.00	0.00	0.00	0.00	0.00	-	-
22	0.00	0.00	0.01	0.01	0.01	0.00	0.01	0.00	0.00	0.00
23	0.01	0.00	0.02	0.02	0.02	0.01	0.01	0.01	0.01	0.01
24	0.02	0.04	0.05	0.04	0.03	0.04	0.03	0.02	0.04	0.03
25	0.07	0.09	0.11	0.10	0.09	0.10	0.09	0.07	0.08	0.08
26	0.17	0.22	0.21	0.22	0.20	0.20	0.20	0.17	0.19	0.16
27	0.35	0.40	0.43	0.43	0.38	0.38	0.36	0.35	0.34	0.30
28	0.64	0.75	0.75	0.73	0.65	0.64	0.60	0.54	0.58	0.54
29	1.21	1.24	1.20	1.11	1.04	1.01	0.96	0.86	0.90	0.87
30	1.94	1.80	1.72	1.65	1.51	1.43	1.37	1.27	1.33	1.29
31	2.72	2.55	2.36	2.28	2.06	1.96	1.90	1.78	1.83	1.85
32	3.58	3.33	3.09	3.00	2.67	2.57	2.55	2.46	2.52	2.51
33	4.51	4.17	3.82	3.74	3.36	3.28	3.27	3.23	3.30	3.30
34	5.41	5.01	4.59	4.46	4.10	4.10	4.14	4.04	4.09	4.07
35	6.26	5.76	5.33	5.29	4.93	4.94	4.95	4.87	4.93	4.94
36	7.06	6.51	6.11	6.06	5.74	5.76	5.75	5.68	5.82	
37	7.81	7.30	6.84	6.87	6.48	6.52	6.52	6.49		
38	8.48	7.95	7.56	7.55	7.10	7.16	7.17			
39	9.09	8.51	8.17	8.10	7.71	7.73				
40	9.65	9.03	8.62	8.59	8.17					
41	10.04	9.43	9.00	8.97						
42	10.34	9.70	9.28							
43	10.54	9.92								
44	10.70									

表16 コーホート別、女子の年齢別第5児～累積出生率：1950～88年（つづき）(‰)

年齢	1970年	1971年	1972年	1973年	1974年	1975年	1976年	1977年	1978年	1979年
15	-	-	-	-	-	-	-	-	-	-
16	-	-	-	-	-	-	-	-	-	-
17	-	-	-	-	-	-	-	-	-	-
18	-	-	-	-	-	-	-	-	-	-
19	-	-	-	-	-	-	-	-	-	-
20	-	0.00	-	-	-	-	-	-	-	0.00
21	-	0.00	-	0.00	-	-	-	-	-	0.00
22	0.00	0.00	0.00	0.00	0.00	-	0.00	-	0.00	0.00
23	0.01	0.01	0.01	0.01	0.02	0.00	0.01	0.00	0.01	0.00
24	0.02	0.03	0.03	0.02	0.03	0.01	0.03	0.01	0.03	0.02
25	0.05	0.06	0.06	0.05	0.05	0.05	0.05	0.04	0.05	0.04
26	0.14	0.13	0.13	0.14	0.13	0.11	0.11	0.08	0.11	
27	0.26	0.27	0.22	0.26	0.25	0.22	0.20	0.17		
28	0.44	0.48	0.41	0.44	0.42	0.38	0.36			
29	0.73	0.79	0.70	0.71	0.67	0.61				
30	1.08	1.17	1.08	1.03	0.97					
31	1.56	1.65	1.53	1.47						
32	2.19	2.18	2.11							
33	2.86	2.85								
34	3.62									

年齢	1980年	1981年	1982年	1983年	1984年	1985年	1986年	1987年	1988年
15	-	-	-	-	-	-	-	-	-
16	-	-	-	-	-	-	-	-	-
17	-	-	-	-	-	-	-	-	-
18	-	-	-	-	-	-	-	-	-
19	-	-	-	-	-	-	-	-	-
20	-	-	-	-	0.00				
21	-	-	0.00	-					
22	0.00	0.00	0.00						
23	0.01	0.01							
24	0.02								

表17 コーホート別、年齢別パリティの女子割合：1950～88年

(%)

年齢	1950年	1951年	1952年	1953年	1954年	1955年	1956年	1957年	1958年	1959年
15	100.0	100.0	100.0	100.0	100.0	100.0	100.0	100.0	100.0	100.0
16	100.0	100.0	100.0	100.0	100.0	100.0	100.0	100.0	100.0	100.0
17	99.9	99.9	99.9	99.9	99.9	99.9	99.9	100.0	100.0	100.0
18	99.5	99.6	99.7	99.7	99.7	99.8	99.8	99.8	99.8	99.8
19	98.6	98.8	99.0	99.1	99.2	99.3	99.3	99.3	99.3	99.3
20	96.8	97.2	97.5	97.7	97.9	98.0	98.0	98.1	98.2	98.1
21	93.5	94.0	94.8	94.6	95.1	95.3	95.4	95.4	95.6	95.5
22	88.0	88.9	89.4	89.1	90.0	90.5	90.4	90.4	90.7	90.4
23	80.4	80.6	81.2	80.5	82.1	82.4	82.1	81.9	82.3	83.4
24	69.7	69.6	70.2	69.3	71.0	71.1	70.3	69.5	72.6	71.0
25	58.0	57.5	58.3	56.3	58.3	57.8	56.3	58.1	58.3	56.7
26	46.3	45.5	45.9	43.3	45.5	44.2	45.5	43.9	44.8	43.0
27	36.6	35.1	35.5	32.2	34.4	35.3	33.7	32.5	33.6	31.7
28	28.9	27.2	27.4	23.6	27.8	26.6	25.3	24.2	25.5	23.6
29	23.3	21.3	21.4	18.8	21.8	20.7	19.7	18.6	20.0	18.3
30	19.2	16.9	18.1	14.7	17.9	16.9	15.9	14.8	16.3	14.7
31	16.1	14.5	15.2	11.9	15.3	14.3	13.4	12.3	13.9	12.3
32	14.3	12.4	13.3	10.1	13.5	12.6	11.7	10.6	12.3	10.7
33	12.8	11.0	12.0	8.9	12.3	11.3	10.5	9.4	11.1	9.6
34	11.7	9.9	11.0	7.9	11.4	10.4	9.6	8.6	10.3	8.8
35	10.9	9.1	10.3	7.2	10.7	9.7	8.9	7.9	9.7	8.2
36	10.3	8.6	9.8	6.7	10.2	9.3	8.5	7.5	9.2	7.7
37	9.8	8.1	9.4	6.3	9.8	8.9	8.1	7.1	8.9	7.4
38	9.5	7.8	9.1	6.0	9.6	8.6	7.9	6.9	8.6	7.1
39	9.3	7.6	8.9	5.8	9.4	8.4	7.7	6.7	8.4	6.9
40	9.1	7.4	8.7	5.6	9.2	8.3	7.5	6.5	8.3	6.8
41	9.0	7.3	8.6	5.5	9.1	8.2	7.4	6.5	8.2	6.7
42	8.9	7.3	8.6	5.5	9.1	8.2	7.4	6.4	8.1	6.6
43	8.9	7.2	8.6	5.5	9.1	8.1	7.4	6.4	8.1	6.6
44	8.9	7.2	8.5	5.4	9.0	8.1	7.3	6.3	8.1	6.5
45	8.9	7.2	8.5	5.4	9.0	8.1	7.3	6.3	8.1	6.5
46	8.9	7.2	8.5	5.4	9.0	8.1	7.3	6.3	8.1	
47	8.9	7.2	8.5	5.4	9.0	8.1	7.3	6.3		
48	8.9	7.2	8.5	5.4	9.0	8.1	7.3			
49	8.9	7.2	8.5	5.4	9.0	8.1				
50	8.9	7.2	8.5	5.4	9.0					

表17 コーホート別、年齢別パリティ0女子割合：1950～88年（つづき） (%)

年齢	1960年	1961年	1962年	1963年	1964年	1965年	1966年	1967年	1968年	1969年
15	100.0	100.0	100.0	100.0	100.0	100.0	100.0	100.0	100.0	100.0
16	100.0	100.0	100.0	100.0	100.0	100.0	100.0	100.0	100.0	100.0
17	100.0	100.0	100.0	100.0	100.0	100.0	100.0	100.0	100.0	100.0
18	99.8	99.8	99.8	99.8	99.8	99.8	99.8	99.8	99.8	99.8
19	99.3	99.3	99.3	99.3	99.4	99.4	99.4	99.4	99.3	99.2
20	98.1	98.1	98.2	98.1	98.2	98.2	98.2	98.1	98.0	97.9
21	95.4	96.0	95.7	95.6	95.9	95.7	95.5	95.3	95.2	95.2
22	91.2	91.4	90.9	90.9	91.2	90.9	90.5	90.3	90.2	90.6
23	82.7	83.6	82.8	82.7	83.3	82.8	82.3	82.2	82.7	83.6
24	70.9	72.2	71.0	70.8	71.5	71.2	71.0	71.7	72.6	74.3
25	57.1	58.7	57.1	56.7	57.8	57.7	58.3	59.7	61.0	63.0
26	43.6	45.7	43.7	43.4	45.0	45.4	46.5	48.5	49.7	51.6
27	32.8	35.1	33.0	33.0	35.0	35.5	36.9	38.7	39.9	41.5
28	25.1	27.7	25.5	25.7	27.9	28.4	29.6	31.3	32.2	33.4
29	19.9	22.7	20.6	20.7	23.0	23.3	24.3	25.9	26.5	27.3
30	16.6	19.5	17.2	17.3	19.5	19.7	20.6	21.9	22.3	22.9
31	14.3	17.3	14.8	14.9	17.0	17.1	17.9	19.1	19.3	19.8
32	12.8	15.7	13.2	13.2	15.3	15.3	15.9	17.1	17.2	17.6
33	11.7	14.6	12.0	11.9	14.0	14.0	14.5	15.6	15.7	16.1
34	10.9	13.7	11.1	10.9	13.1	13.0	13.5	14.5	14.6	14.9
35	10.3	13.1	10.4	10.2	12.3	12.2	12.7	13.7	13.7	14.0
36	9.8	12.6	9.9	9.6	11.7	11.6	12.1	13.1	13.1	
37	9.5	12.2	9.5	9.2	11.3	11.2	11.6	12.6		
38	9.2	11.9	9.2	8.9	11.0	10.8	11.3			
39	9.0	11.7	8.9	8.7	10.7	10.6				
40	8.8	11.6	8.8	8.5	10.6					
41	8.8	11.5	8.7	8.4						
42	8.7	11.4	8.6							
43	8.7	11.4								
44	8.6									

表17 コーホート別、年齢別バリティ0女子割合：1950～88年（つづき） (%)

年齢	1970年	1971年	1972年	1973年	1974年	1975年	1976年	1977年	1978年	1979年
15	100.0	100.0	100.0	100.0	100.0	100.0	100.0	100.0	100.0	100.0
16	100.0	100.0	100.0	100.0	100.0	100.0	100.0	100.0	100.0	100.0
17	100.0	100.0	100.0	100.0	100.0	100.0	100.0	99.9	99.9	99.9
18	99.8	99.8	99.8	99.8	99.8	99.8	99.8	99.8	99.7	99.7
19	99.2	99.2	99.3	99.3	99.4	99.4	99.3	99.3	99.2	99.2
20	97.9	98.1	98.2	98.4	98.4	98.4	98.3	98.2	98.1	98.1
21	95.5	95.9	96.4	96.6	96.6	96.5	96.4	96.4	96.1	96.1
22	91.4	92.3	93.0	93.4	93.3	93.3	93.2	93.2	93.0	93.2
23	85.2	86.5	87.5	88.2	88.1	88.4	88.5	88.6	88.8	89.4
24	76.4	78.1	79.4	80.7	80.7	81.4	81.8	82.5	83.1	84.2
25	65.5	67.4	69.2	70.8	70.9	72.3	73.5	74.6	75.7	77.5
26	54.2	56.0	57.9	59.7	60.1	62.4	64.1	65.7	67.5	
27	43.8	45.3	47.1	49.1	50.0	52.7	54.8	56.8		
28	35.4	36.6	38.1	40.4	41.3	44.3	46.5			
29	28.9	30.0	31.5	33.7	34.5	37.7				
30	24.3	25.4	26.6	28.8	29.4					
31	21.1	22.0	23.2	25.2						
32	18.9	19.6	20.7							
33	17.2	17.9								
34	16.0									

年齢	1980年	1981年	1982年	1983年	1984年	1985年	1986年	1987年	1988年
15	100.0	100.0	100.0	100.0	100.0	100.0	100.0	100.0	100.0
16	100.0	100.0	100.0	100.0	100.0	100.0	100.0	100.0	100.0
17	99.9	99.9	99.9	99.9	99.9	99.9	99.9	99.9	
18	99.7	99.7	99.7	99.7	99.7	99.7	99.7		
19	99.1	99.1	99.1	99.2	99.2	99.2			
20	98.0	97.9	98.1	98.1	98.2				
21	96.1	96.0	96.5	96.5					
22	93.4	93.4	94.2						
23	89.9	89.9							
24	85.1								

表18 コーホート別, 年齢別パリティ1女子割合: 1950~88年

(%)

年齢	1950年	1951年	1952年	1953年	1954年	1955年	1956年	1957年	1958年	1959年
15	-	-	-	-	-	-	-	-	-	-
16	0.02	0.02	0.01	0.01	0.01	0.01	0.01	0.01	0.01	0.01
17	0.12	0.10	0.08	0.07	0.06	0.05	0.05	0.05	0.04	0.04
18	0.46	0.38	0.32	0.30	0.26	0.21	0.21	0.21	0.20	0.19
19	1.26	1.08	0.94	0.89	0.74	0.69	0.70	0.67	0.64	0.65
20	2.82	2.52	2.24	2.10	1.92	1.85	1.83	1.76	1.71	1.74
21	5.53	5.17	4.55	4.72	4.32	4.16	4.07	4.09	3.95	4.03
22	9.82	9.20	8.86	9.25	8.57	8.16	8.33	8.40	8.13	8.43
23	15.39	15.52	15.28	16.00	14.76	14.67	15.01	15.29	15.00	14.18
24	22.54	23.15	22.99	23.92	22.85	23.02	23.74	24.43	22.44	23.41
25	28.91	29.89	29.68	31.64	30.58	31.20	32.38	32.20	31.27	32.52
26	34.00	35.09	35.29	37.39	36.22	36.85	38.02	37.89	37.13	38.18
27	35.42	36.92	36.98	39.14	37.60	39.56	38.94	39.18	38.21	38.99
28	34.08	35.38	35.35	36.99	37.64	36.56	36.16	36.16	35.20	35.20
29	30.86	31.95	31.48	35.44	32.50	31.74	31.18	31.04	29.68	29.64
30	27.10	27.65	29.40	29.61	27.39	26.55	25.96	25.45	24.40	24.30
31	23.35	25.65	24.58	25.13	23.04	22.19	21.43	21.11	20.27	20.42
32	21.76	21.89	21.21	21.80	19.85	18.94	18.32	18.11	17.57	17.92
33	19.24	19.47	18.85	19.46	17.56	16.81	16.26	16.27	15.82	16.23
34	17.52	17.75	17.24	17.87	16.09	15.38	14.99	15.09	14.73	15.08
35	16.41	16.66	16.21	16.94	15.19	14.57	14.23	14.37	14.00	14.35
36	15.75	16.00	15.59	16.34	14.65	14.07	13.79	13.91	13.58	13.89
37	15.34	15.63	15.22	16.01	14.37	13.80	13.53	13.64	13.33	13.63
38	15.10	15.41	15.04	15.86	14.23	13.65	13.36	13.48	13.19	13.48
39	14.98	15.28	14.95	15.77	14.15	13.56	13.29	13.40	13.10	13.39
40	14.93	15.23	14.90	15.74	14.12	13.51	13.26	13.36	13.04	13.35
41	14.91	15.21	14.89	15.71	14.09	13.49	13.23	13.34	13.02	13.33
42	14.91	15.21	14.89	15.70	14.09	13.48	13.22	13.33	13.00	13.32
43	14.91	15.21	14.89	15.70	14.08	13.49	13.22	13.33	13.00	13.32
44	14.91	15.21	14.89	15.70	14.09	13.49	13.23	13.33	13.00	13.32
45	14.91	15.21	14.89	15.70	14.09	13.49	13.23	13.33	13.00	13.32
46	14.91	15.21	14.90	15.70	14.09	13.49	13.23	13.33	13.00	
47	14.91	15.21	14.89	15.71	14.09	13.49	13.23	13.33		
48	14.91	15.21	14.89	15.71	14.09	13.49	13.23			
49	14.91	15.21	14.89	15.71	14.09	13.49				
50	14.91	15.21	14.89	15.71	14.09					

表18 コーホート別、年齢別パリティ1女子割合：1950～88年（つづき） (%)

年齢	1960年	1961年	1962年	1963年	1964年	1965年	1966年	1967年	1968年	1969年
15	-	-	-	-	-	-	-	-	-	-
16	0.01	0.00	0.01	0.00	0.00	0.00	0.00	0.00	0.00	0.01
17	0.04	0.04	0.04	0.03	0.03	0.03	0.03	0.02	0.03	0.03
18	0.18	0.18	0.18	0.19	0.16	0.16	0.16	0.15	0.17	0.19
19	0.65	0.62	0.68	0.63	0.60	0.60	0.61	0.62	0.65	0.73
20	1.77	1.73	1.69	1.74	1.63	1.64	1.70	1.77	1.88	1.96
21	4.18	3.59	3.88	3.94	3.67	3.81	3.98	4.19	4.28	4.26
22	7.77	7.47	8.00	7.89	7.61	7.81	8.17	8.38	8.39	8.00
23	14.58	13.83	14.45	14.45	13.92	14.32	14.62	14.59	14.15	13.34
24	23.41	22.15	23.09	23.01	22.48	22.61	22.61	21.95	21.13	19.67
25	31.88	30.46	31.33	31.42	30.55	30.48	29.90	28.75	27.63	26.05
26	37.29	35.37	36.44	36.25	35.27	34.99	34.01	32.60	31.72	30.66
27	37.40	35.69	36.51	36.39	35.46	35.10	34.28	33.08	32.65	32.29
28	33.65	32.14	33.06	33.06	32.26	32.07	31.39	30.61	30.78	31.15
29	28.37	27.32	28.33	28.26	27.77	27.55	27.27	26.91	27.49	27.91
30	23.62	22.97	23.87	23.80	23.39	23.31	23.36	23.25	23.71	23.98
31	20.11	19.62	20.40	20.26	19.95	19.98	20.14	20.00	20.33	20.50
32	17.72	17.26	17.89	17.76	17.52	17.54	17.68	17.41	17.63	17.73
33	16.11	15.56	16.17	16.10	15.87	15.76	15.85	15.44	15.58	15.74
34	15.02	14.45	15.03	14.96	14.70	14.50	14.50	14.07	14.20	14.32
35	14.35	13.75	14.28	14.18	13.91	13.64	13.63	13.19	13.33	13.37
36	13.96	13.32	13.79	13.67	13.37	13.07	13.04	12.60	12.69	
37	13.71	13.06	13.49	13.34	13.04	12.70	12.67	12.19		
38	13.56	12.91	13.30	13.12	12.83	12.49	12.42			
39	13.46	12.80	13.17	12.96	12.70	12.35				
40	13.40	12.75	13.10	12.90	12.63					
41	13.37	12.72	13.06	12.87						
42	13.36	12.71	13.05							
43	13.35	12.70								
44	13.35									

表18 コーホート別、年齢別パリティ1女子割合：1950～88年（つづき） (%)

年齢	1970年	1971年	1972年	1973年	1974年	1975年	1976年	1977年	1978年	1979年
15	-	-	-	-	-	-	-	-	-	-
16	0.01	0.00	0.00	0.00	0.01	0.00	0.01	0.01	0.01	0.01
17	0.04	0.04	0.04	0.04	0.04	0.04	0.05	0.05	0.05	0.06
18	0.21	0.22	0.22	0.21	0.22	0.20	0.22	0.22	0.25	0.26
19	0.72	0.74	0.69	0.63	0.61	0.58	0.63	0.67	0.71	0.74
20	1.88	1.78	1.60	1.46	1.45	1.45	1.56	1.63	1.72	1.78
21	3.94	3.60	3.19	2.99	3.04	3.09	3.21	3.23	3.45	3.49
22	7.30	6.53	5.96	5.64	5.73	5.70	5.73	5.78	5.87	5.63
23	12.05	10.95	10.15	9.62	9.71	9.37	9.32	9.12	8.84	8.23
24	18.08	16.86	15.93	15.03	14.95	14.29	13.87	13.16	12.53	11.52
25	24.51	23.54	22.38	21.20	21.11	19.85	18.82	17.84	16.87	15.42
26	29.50	28.99	27.99	26.88	26.39	24.68	23.40	22.27	20.95	
27	31.83	31.68	31.14	30.11	29.35	27.77	26.53	25.41		
28	30.92	31.16	30.95	29.99	29.79	28.46	27.46			
29	27.97	28.22	28.30	27.90	27.87	26.95				
30	24.08	24.48	24.88	24.73	24.95					
31	20.49	21.06	21.48	21.45						
32	17.73	18.26	18.67							
33	15.68	16.09								
34	14.18									

年齢	1980年	1981年	1982年	1983年	1984年	1985年	1986年	1987年	1988年
15	-	-	-	-	-	-	-	-	-
16	0.01	0.01	0.01	0.01	0.01	0.01	0.01	0.01	0.01
17	0.06	0.08	0.08	0.09	0.09	0.08	0.07	0.07	
18	0.28	0.34	0.32	0.32	0.30	0.28	0.27		
19	0.81	0.89	0.81	0.80	0.74	0.71			
20	1.89	1.96	1.72	1.69	1.61				
21	3.45	3.49	3.02	3.03					
22	5.43	5.43	4.76						
23	7.82	7.75							
24	10.82								

表19 コーホート別、年齢別パリティ2女子割合：1950～88年

(%)

年齢	1950年	1951年	1952年	1953年	1954年	1955年	1956年	1957年	1958年	1959年
15	-	-	-	-	-	-	-	-	-	-
16	0.00	0.00	0.00	0.00	0.00	0.00	0.00	0.00	0.00	0.00
17	0.01	0.01	0.00	0.00	0.00	0.00	0.00	0.00	0.00	0.00
18	0.03	0.02	0.02	0.02	0.01	0.01	0.01	0.01	0.01	0.01
19	0.10	0.08	0.06	0.06	0.05	0.04	0.04	0.04	0.03	0.03
20	0.31	0.26	0.22	0.20	0.17	0.16	0.15	0.14	0.13	0.13
21	0.88	0.76	0.65	0.64	0.54	0.50	0.48	0.46	0.42	0.43
22	1.89	1.68	1.53	1.49	1.32	1.23	1.20	1.15	1.09	1.14
23	3.59	3.41	3.13	3.13	2.82	2.68	2.62	2.60	2.55	2.24
24	6.61	6.30	5.98	6.06	5.53	5.34	5.38	5.51	4.49	5.18
25	11.08	10.89	10.53	10.69	9.90	9.91	10.25	8.74	9.47	9.87
26	16.40	16.51	16.25	16.86	16.11	16.78	14.71	16.30	16.29	16.94
27	22.77	23.30	23.29	24.53	24.18	21.96	24.00	24.95	24.84	25.79
28	29.25	30.32	30.66	32.87	29.26	31.47	33.07	33.96	33.74	35.22
29	35.20	36.79	37.76	37.33	37.59	39.39	40.74	41.71	41.59	42.86
30	40.04	42.37	41.18	44.07	43.61	45.10	46.31	47.38	46.84	47.82
31	43.92	44.82	45.78	48.14	47.25	48.61	49.64	50.47	49.59	50.46
32	45.52	47.84	48.25	50.29	49.16	50.34	51.10	51.74	50.82	51.97
33	47.25	49.28	49.40	51.24	49.96	50.92	51.49	52.19	51.62	52.78
34	48.16	49.95	49.85	51.56	50.15	51.02	51.63	52.57	52.03	53.21
35	48.56	50.19	50.01	51.60	50.13	51.07	51.86	52.82	52.32	53.47
36	48.71	50.28	50.06	51.59	50.15	51.23	52.05	53.02	52.50	53.65
37	48.80	50.33	50.06	51.63	50.26	51.35	52.19	53.15	52.61	53.76
38	48.87	50.36	50.11	51.71	50.35	51.46	52.30	53.25	52.71	53.84
39	48.90	50.40	50.17	51.78	50.42	51.54	52.37	53.31	52.79	53.90
40	48.95	50.45	50.22	51.83	50.46	51.60	52.41	53.37	52.84	53.94
41	48.98	50.48	50.25	51.86	50.49	51.63	52.44	53.40	52.87	53.96
42	48.99	50.50	50.26	51.88	50.50	51.65	52.46	53.41	52.89	53.98
43	49.00	50.50	50.27	51.89	50.51	51.66	52.46	53.42	52.90	53.98
44	49.00	50.51	50.27	51.89	50.51	51.66	52.46	53.42	52.91	53.98
45	49.00	50.51	50.27	51.89	50.51	51.66	52.46	53.41	52.91	53.99
46	49.00	50.51	50.27	51.89	50.51	51.66	52.46	53.41	52.91	
47	49.00	50.51	50.27	51.89	50.51	51.66	52.46	53.41		
48	49.00	50.51	50.27	51.89	50.51	51.66	52.46			
49	49.00	50.51	50.27	51.89	50.51	51.66				
50	49.00	50.51	50.27	51.89	50.51					

表19 コーホート別、年齢別パリティ2女子割合：1950～88年（つづき） (%)

年齢	1960年	1961年	1962年	1963年	1964年	1965年	1966年	1967年	1968年	1969年
15	-	-	-	-	-	-	-	-	-	-
16	0.00	0.00	0.00	0.00	0.00	0.00	-	-	0.00	0.00
17	0.00	0.00	0.00	0.00	0.00	0.00	0.00	0.00	0.00	0.00
18	0.01	0.01	0.01	0.01	0.00	0.01	0.00	0.00	0.01	0.01
19	0.03	0.03	0.03	0.03	0.03	0.03	0.03	0.03	0.03	0.04
20	0.13	0.13	0.12	0.14	0.12	0.13	0.13	0.14	0.15	0.18
21	0.44	0.36	0.41	0.43	0.42	0.45	0.45	0.47	0.50	0.54
22	0.98	1.04	1.07	1.12	1.10	1.18	1.21	1.28	1.33	1.33
23	2.50	2.43	2.54	2.61	2.60	2.69	2.84	2.96	2.93	2.84
24	5.21	5.17	5.44	5.64	5.50	5.69	5.86	5.87	5.78	5.55
25	10.03	9.87	10.49	10.75	10.55	10.72	10.71	10.55	10.29	9.91
26	17.13	16.96	17.75	18.10	17.60	17.62	17.51	17.03	16.62	15.85
27	26.14	25.50	26.56	26.75	25.95	25.93	25.44	24.83	24.09	23.05
28	35.13	33.98	35.05	35.23	34.24	34.12	33.54	32.64	31.66	30.36
29	42.14	40.71	42.11	42.39	41.12	41.10	40.26	39.15	38.15	37.06
30	46.68	45.49	47.07	47.37	46.08	45.95	44.99	43.89	43.06	42.26
31	49.51	48.28	50.05	50.41	49.06	48.86	47.93	46.91	46.19	45.44
32	50.98	49.85	51.68	52.05	50.64	50.48	49.52	48.53	47.84	47.06
33	51.79	50.70	52.54	52.84	51.42	51.23	50.26	49.28	48.59	47.79
34	52.18	51.11	52.98	53.26	51.79	51.56	50.54	49.56	48.85	48.03
35	52.39	51.34	53.25	53.52	51.96	51.67	50.65	49.65	48.86	48.05
36	52.55	51.50	53.43	53.65	52.05	51.76	50.70	49.69	48.88	
37	52.68	51.62	53.52	53.76	52.14	51.84	50.74	49.73		
38	52.77	51.69	53.61	53.85	52.22	51.89	50.80			
39	52.83	51.76	53.68	53.92	52.28	51.94				
40	52.88	51.80	53.73	53.96	52.33					
41	52.91	51.82	53.76	53.99						
42	52.93	51.85	53.77							
43	52.93	51.85								
44	52.93									

表19 コーホート別, 年齢別バリティ2女子割合: 1950~88年(つづき) (%)

年齢	1970年	1971年	1972年	1973年	1974年	1975年	1976年	1977年	1978年	1979年
15	-	-	-	-	-	-	-	-	-	-
16	0.00	0.00	0.00	-	0.00	0.00	-	-	0.00	-
17	0.00	0.00	0.00	0.00	0.00	0.00	0.00	0.00	0.00	0.00
18	0.01	0.01	0.01	0.01	0.01	0.01	0.01	0.01	0.01	0.01
19	0.04	0.04	0.04	0.03	0.03	0.03	0.03	0.03	0.04	0.04
20	0.17	0.15	0.15	0.13	0.14	0.12	0.13	0.13	0.14	0.15
21	0.50	0.46	0.43	0.38	0.38	0.37	0.38	0.39	0.42	0.43
22	1.22	1.12	1.01	0.92	0.92	0.92	0.97	0.98	1.04	1.07
23	2.56	2.38	2.17	2.01	1.99	2.03	2.08	2.11	2.19	2.18
24	5.04	4.62	4.23	3.96	3.98	3.97	4.02	3.99	4.00	3.89
25	9.01	8.22	7.61	7.23	7.25	7.15	6.95	6.82	6.65	6.31
26	14.55	13.40	12.61	11.97	12.02	11.53	11.05	10.63	10.23	
27	21.36	20.17	19.13	18.24	18.05	17.02	16.28	15.42		
28	28.82	27.62	26.44	25.26	24.53	23.10	22.05			
29	35.65	34.52	33.20	31.68	30.93	29.08				
30	40.95	39.83	38.45	36.92	36.08					
31	44.31	43.26	41.98	40.60						
32	46.08	45.16	43.97							
33	46.88	46.05								
34	47.15									

年齢	1980年	1981年	1982年	1983年	1984年	1985年	1986年	1987年	1988年
15	-	-	-	-	-	-	-	-	-
16	0.00	-	-	0.00	-	-	-	0.00	0.00
17	0.00	0.00	0.00	0.00	0.00	0.00	0.00	0.00	
18	0.01	0.01	0.01	0.01	0.01	0.01	0.01		
19	0.04	0.06	0.05	0.05	0.05	0.04			
20	0.16	0.18	0.16	0.16	0.15				
21	0.45	0.50	0.44	0.43					
22	1.08	1.12	0.97						
23	2.12	2.16							
24	3.72								

表20 コーホート別、年齢別パリティ3女子割合：1950～88年

(%)

年齢	1950年	1951年	1952年	1953年	1954年	1955年	1956年	1957年	1958年	1959年
15	-	-	-	-	-	-	-	-	-	-
16	-	-	-	-	-	-	-	-	-	-
17	-	-	-	-	-	-	-	-	-	-
18	-	-	0.00	0.00	0.00	0.00	0.00	0.00	0.00	0.00
19	0.00	0.00	0.00	0.00	0.00	0.00	0.00	0.00	0.00	0.00
20	0.02	0.02	0.01	0.01	0.01	0.01	0.01	0.01	0.01	0.00
21	0.09	0.07	0.05	0.04	0.03	0.03	0.02	0.02	0.02	0.02
22	0.25	0.20	0.16	0.14	0.11	0.10	0.09	0.08	0.07	0.07
23	0.52	0.44	0.36	0.33	0.27	0.24	0.22	0.20	0.19	0.17
24	1.01	0.87	0.74	0.68	0.58	0.52	0.49	0.47	0.39	0.41
25	1.78	1.57	1.37	1.29	1.12	1.04	1.00	0.84	0.86	0.88
26	2.88	2.58	2.30	2.21	1.99	1.93	1.65	1.72	1.65	1.76
27	4.48	4.10	3.75	3.69	3.41	2.90	3.02	3.07	3.05	3.21
28	6.57	6.18	5.78	5.77	4.73	4.86	4.95	5.14	5.10	5.45
29	8.99	8.60	8.18	7.36	7.19	7.28	7.58	7.86	7.95	8.41
30	11.48	11.17	9.80	10.17	9.81	10.17	10.62	11.10	11.22	11.91
31	13.86	12.74	12.38	12.83	12.60	13.16	13.84	14.36	14.53	15.06
32	15.19	15.00	14.65	15.28	15.14	15.89	16.66	17.25	17.15	17.26
33	17.02	16.93	16.69	17.44	17.37	18.15	18.99	19.36	18.84	18.90
34	18.45	18.55	18.34	19.19	19.07	19.88	20.55	20.64	20.04	20.12
35	19.56	19.75	19.50	20.38	20.24	20.95	21.42	21.47	20.83	20.95
36	20.33	20.56	20.26	21.17	20.94	21.51	21.92	21.98	21.35	21.49
37	20.84	21.07	20.75	21.60	21.28	21.85	22.25	22.31	21.68	21.84
38	21.14	21.38	21.00	21.82	21.48	22.04	22.43	22.50	21.87	22.05
39	21.33	21.54	21.13	21.93	21.60	22.14	22.54	22.62	21.98	22.19
40	21.41	21.61	21.20	22.00	21.66	22.20	22.61	22.69	22.06	22.27
41	21.45	21.65	21.24	22.03	21.69	22.24	22.64	22.73	22.10	22.31
42	21.47	21.68	21.26	22.04	21.71	22.25	22.66	22.76	22.13	22.34
43	21.49	21.68	21.27	22.05	21.71	22.26	22.67	22.77	22.14	22.35
44	21.49	21.69	21.27	22.06	21.72	22.26	22.68	22.77	22.14	22.36
45	21.50	21.69	21.27	22.06	21.72	22.27	22.68	22.78	22.14	22.36
46	21.50	21.69	21.27	22.06	21.72	22.27	22.68	22.78	22.15	
47	21.50	21.69	21.27	22.06	21.72	22.27	22.69	22.78		
48	21.50	21.69	21.27	22.06	21.72	22.27	22.69			
49	21.50	21.69	21.27	22.06	21.72	22.27				
50	21.50	21.69	21.27	22.06	21.72					

表20 コーホート別、年齢別パリティ3女子割合：1950～88年（つづき） (%)

年齢	1960年	1961年	1962年	1963年	1964年	1965年	1966年	1967年	1968年	1969年
15	-	-	-	-	-	-	-	-	-	-
16	-	-	-	-	-	-	-	-	0.00	-
17	-	-	-	-	-	-	-	0.00	0.00	0.00
18	0.00	-	0.00	0.00	0.00	0.00	0.00	0.00	0.00	0.00
19	0.00	0.00	0.00	0.00	0.00	0.00	0.00	0.00	0.00	0.00
20	0.01	0.01	0.00	0.01	0.00	0.00	0.01	0.01	0.01	0.01
21	0.02	0.02	0.02	0.02	0.02	0.03	0.02	0.03	0.03	0.03
22	0.06	0.06	0.06	0.07	0.07	0.08	0.08	0.09	0.09	0.09
23	0.18	0.17	0.17	0.19	0.18	0.21	0.23	0.22	0.21	0.21
24	0.41	0.42	0.43	0.47	0.46	0.50	0.51	0.48	0.47	0.46
25	0.92	0.91	0.97	1.02	1.02	1.03	1.00	0.95	0.97	0.94
26	1.80	1.81	1.93	2.03	1.97	1.86	1.82	1.77	1.80	1.73
27	3.36	3.36	3.58	3.59	3.28	3.15	3.14	3.09	3.12	2.97
28	5.62	5.68	5.84	5.52	5.13	4.99	5.05	5.03	4.96	4.74
29	8.72	8.39	8.23	7.88	7.45	7.41	7.48	7.42	7.28	7.12
30	11.91	10.93	10.80	10.51	10.09	10.16	10.15	10.04	10.04	9.97
31	14.45	13.36	13.30	13.11	12.70	12.81	12.83	12.81	12.97	13.04
32	16.51	15.38	15.50	15.36	14.94	15.13	15.26	15.42	15.75	15.93
33	18.07	17.03	17.23	17.16	16.77	17.13	17.40	17.69	18.10	18.35
34	19.27	18.29	18.54	18.53	18.23	18.75	19.13	19.47	19.95	20.30
35	20.11	19.14	19.46	19.52	19.31	19.95	20.37	20.73	21.33	21.77
36	20.62	19.73	20.09	20.22	20.06	20.75	21.21	21.63	22.29	
37	20.96	20.11	20.53	20.68	20.55	21.26	21.78	22.22		
38	21.17	20.34	20.80	20.98	20.84	21.59	22.12			
39	21.32	20.48	20.96	21.15	21.03	21.80				
40	21.40	20.58	21.06	21.26	21.14					
41	21.45	20.63	21.12	21.33						
42	21.47	20.65	21.15							
43	21.48	20.67								
44	21.48									

表20 コーホート別、年齢別パリティ3女子割合：1950～88年（つづき） (%)

年齢	1970年	1971年	1972年	1973年	1974年	1975年	1976年	1977年	1978年	1979年
15	-	-	-	-	-	-	-	-	-	-
16	-	-	-	-	-	-	-	-	-	-
17	-	-	-	-	-	-	-	-	-	-
18	0.00	0.00	0.00	0.00	-	-	-	0.00	0.00	-
19	0.00	0.00	0.00	0.00	0.00	0.00	0.00	0.00	0.00	0.00
20	0.01	0.01	0.01	0.01	0.00	0.00	0.00	0.00	0.00	0.00
21	0.03	0.02	0.02	0.02	0.02	0.02	0.02	0.02	0.02	0.02
22	0.08	0.07	0.07	0.06	0.06	0.06	0.05	0.06	0.06	0.07
23	0.20	0.17	0.17	0.15	0.15	0.14	0.14	0.14	0.15	0.15
24	0.44	0.40	0.37	0.33	0.34	0.32	0.33	0.34	0.34	0.34
25	0.88	0.80	0.74	0.68	0.70	0.67	0.71	0.70	0.69	0.68
26	1.62	1.47	1.39	1.32	1.36	1.32	1.31	1.30	1.27	
27	2.79	2.59	2.47	2.39	2.43	2.32	2.26	2.25		
28	4.54	4.28	4.16	4.02	4.01	3.83	3.68			
29	6.89	6.66	6.45	6.19	6.13	5.85				
30	9.82	9.50	9.25	8.85	8.80					
31	12.91	12.54	12.27	11.75						
32	15.76	15.46	15.21							
33	18.26	18.04								
34	20.29									

年齢	1980年	1981年	1982年	1983年	1984年	1985年	1986年	1987年	1988年
15	-	-	-	-	-	-	-	-	-
16	-	-	-	-	-	-	-	-	-
17	-	-	-	-	-	-	-	-	-
18	-	0.00	0.00	0.00	0.00	0.00	-		
19	0.00	0.00	0.00	0.00	0.00	0.00			
20	0.00	0.01	0.01	0.01	0.00				
21	0.02	0.03	0.02	0.02					
22	0.06	0.07	0.06						
23	0.15	0.17							
24	0.33								

表21 コーホート別, 年齢別バリテイ4女子割合: 1950~88年

(%)

年齢	1950年	1951年	1952年	1953年	1954年	1955年	1956年	1957年	1958年	1959年
15	-	-	-	-	-	-	-	-	-	-
16	-	-	-	-	-	-	-	-	-	-
17	-	-	-	-	-	-	-	-	-	-
18	-	-	-	-	-	-	-	-	-	-
19	-	-	-	-	-	-	-	-	-	-
20	-	-	-	0.000	-	-	-	-	-	0.000
21	0.004	0.003	0.002	0.002	0.001	0.001	0.001	0.001	0.001	0.001
22	0.021	0.015	0.011	0.009	0.007	0.006	0.005	0.004	0.004	0.003
23	0.057	0.044	0.035	0.029	0.023	0.018	0.016	0.014	0.013	0.010
24	0.117	0.094	0.075	0.064	0.049	0.043	0.039	0.036	0.031	0.029
25	0.213	0.175	0.142	0.120	0.099	0.089	0.083	0.074	0.070	0.064
26	0.383	0.315	0.257	0.222	0.186	0.172	0.143	0.146	0.134	0.133
27	0.640	0.533	0.442	0.393	0.339	0.276	0.274	0.263	0.249	0.245
28	0.965	0.820	0.697	0.637	0.508	0.470	0.452	0.440	0.430	0.432
29	1.350	1.172	1.021	0.876	0.786	0.729	0.718	0.699	0.686	0.701
30	1.763	1.567	1.295	1.237	1.108	1.079	1.050	1.045	1.023	1.075
31	2.191	1.873	1.686	1.611	1.510	1.450	1.435	1.449	1.438	1.452
32	2.487	2.265	2.064	2.004	1.879	1.847	1.838	1.880	1.809	1.733
33	2.834	2.615	2.424	2.379	2.253	2.224	2.233	2.235	2.084	1.990
34	3.132	2.924	2.744	2.710	2.582	2.575	2.561	2.468	2.291	2.205
35	3.368	3.157	3.008	2.981	2.835	2.805	2.743	2.627	2.446	2.359
36	3.543	3.348	3.183	3.151	3.000	2.928	2.856	2.736	2.559	2.477
37	3.662	3.456	3.298	3.259	3.073	2.995	2.913	2.797	2.625	2.561
38	3.717	3.509	3.359	3.301	3.095	3.023	2.950	2.835	2.665	2.601
39	3.738	3.535	3.369	3.319	3.105	3.043	2.962	2.850	2.689	2.629
40	3.728	3.527	3.358	3.309	3.098	3.036	2.967	2.856	2.697	2.645
41	3.714	3.511	3.346	3.293	3.088	3.028	2.963	2.853	2.701	2.656
42	3.695	3.492	3.335	3.278	3.078	3.020	2.961	2.844	2.702	2.661
43	3.680	3.482	3.326	3.266	3.072	3.015	2.953	2.835	2.701	2.660
44	3.674	3.471	3.316	3.258	3.062	3.010	2.949	2.833	2.697	2.656
45	3.667	3.468	3.312	3.255	3.058	3.009	2.946	2.831	2.695	2.656
46	3.664	3.465	3.309	3.253	3.057	3.006	2.944	2.830	2.693	
47	3.664	3.463	3.309	3.252	3.056	3.005	2.942	2.829		
48	3.664	3.463	3.308	3.251	3.056	3.005	2.941			
49	3.663	3.463	3.307	3.251	3.056	3.004				
50	3.663	3.463	3.308	3.251	3.056					

表21 コーホート別、年齢別バリティ4女子割合：1950～88年（つづき） (%)

年齢	1960年	1961年	1962年	1963年	1964年	1965年	1966年	1967年	1968年	1969年
15	-	-	-	-	-	-	-	-	-	-
16	-	-	-	-	-	-	-	-	-	-
17	-	-	-	-	-	-	-	-	-	-
18	-	-	-	-	-	0.000	-	-	-	-
19	-	-	-	-	-	0.000	-	-	0.000	0.000
20	-	-	0.000	0.000	-	0.000	0.000	0.000	0.000	0.000
21	0.000	0.001	0.001	0.001	0.001	0.001	0.001	0.001	0.001	0.001
22	0.002	0.004	0.003	0.004	0.004	0.004	0.003	0.005	0.005	0.005
23	0.011	0.013	0.011	0.012	0.010	0.012	0.015	0.016	0.017	0.014
24	0.032	0.031	0.029	0.031	0.030	0.031	0.037	0.037	0.035	0.032
25	0.068	0.069	0.067	0.073	0.076	0.074	0.072	0.072	0.071	0.065
26	0.141	0.138	0.140	0.153	0.145	0.138	0.133	0.132	0.126	0.123
27	0.260	0.263	0.265	0.273	0.243	0.235	0.232	0.217	0.220	0.210
28	0.457	0.467	0.443	0.422	0.385	0.373	0.371	0.354	0.343	0.326
29	0.731	0.711	0.648	0.632	0.568	0.547	0.553	0.535	0.529	0.501
30	1.047	0.956	0.898	0.858	0.799	0.770	0.782	0.759	0.765	0.754
31	1.330	1.224	1.161	1.119	1.057	1.029	1.046	1.030	1.056	1.065
32	1.599	1.475	1.425	1.383	1.310	1.294	1.341	1.328	1.367	1.391
33	1.854	1.701	1.675	1.631	1.570	1.570	1.644	1.655	1.695	1.732
34	2.058	1.902	1.888	1.854	1.809	1.827	1.933	1.961	1.994	2.057
35	2.206	2.061	2.056	2.046	2.021	2.066	2.189	2.225	2.262	2.354
36	2.319	2.179	2.193	2.210	2.202	2.243	2.399	2.426	2.481	
37	2.401	2.270	2.308	2.335	2.334	2.386	2.552	2.595		
38	2.457	2.341	2.382	2.412	2.431	2.487	2.673			
39	2.494	2.394	2.432	2.479	2.484	2.559				
40	2.507	2.416	2.463	2.510	2.527					
41	2.517	2.428	2.479	2.528						
42	2.521	2.432	2.488							
43	2.521	2.430								
44	2.518									

表21 コーホート別、年齢別パリティ4女子割合：1950～88年（つづき） (%)

年齢	1970年	1971年	1972年	1973年	1974年	1975年	1976年	1977年	1978年	1979年
15	-	-	-	-	-	-	-	-	-	-
16	-	-	-	-	-	-	-	-	-	-
17	-	-	-	-	-	-	-	-	-	-
18	-	-	-	-	-	-	-	-	-	-
19	0.000	0.000	0.000	0.000	-	-	-	-	0.000	-
20	0.000	0.000	0.000	0.001	-	0.000	0.000	0.000	0.000	0.000
21	0.001	0.002	0.001	0.001	0.001	0.001	0.001	0.001	0.001	0.001
22	0.006	0.005	0.004	0.003	0.004	0.003	0.004	0.002	0.003	0.002
23	0.012	0.012	0.010	0.009	0.008	0.010	0.009	0.009	0.008	0.010
24	0.029	0.026	0.024	0.021	0.021	0.023	0.019	0.020	0.019	0.022
25	0.060	0.055	0.055	0.048	0.051	0.048	0.043	0.044	0.044	0.043
26	0.106	0.109	0.107	0.088	0.095	0.088	0.083	0.083	0.085	
27	0.185	0.184	0.186	0.160	0.171	0.156	0.154	0.145		
28	0.308	0.303	0.309	0.266	0.280	0.259	0.249			
29	0.481	0.479	0.468	0.425	0.443	0.404				
30	0.728	0.711	0.678	0.635	0.659					
31	1.026	0.988	0.952	0.901						
32	1.358	1.305	1.270							
33	1.692	1.655								
34	2.035									

年齢	1980年	1981年	1982年	1983年	1984年	1985年	1986年	1987年	1988年
15	-	-	-	-	-	-	-	-	-
16	-	-	-	-	-	-	-	-	-
17	-	-	-	-	-	-	-	-	-
18	-	-	-	-	-	-	-	-	-
19	-	-	-	-	0.000	-	-	-	-
20	-	0.001	-	-	0.000	-	-	-	-
21	0.000	0.002	0.000	0.000					
22	0.003	0.005	0.002						
23	0.008	0.009							
24	0.019								

表22 コーホート別, 年齢別パリティ5～女子割合: 1950～88年

(%)

年齢	1950年	1951年	1952年	1953年	1954年	1955年	1956年	1957年	1958年	1959年
15	-	-	-	-	-	-	-	-	-	-
16	-	0.000	0.000	-	-	-	-	-	-	-
17	-	-	-	-	-	-	-	-	-	-
18	-	-	0.000	-	-	0.000	0.000	-	-	-
19	0.000	-	-	-	-	-	-	-	-	-
20	0.000	0.000	-	-	-	-	-	-	-	-
21	0.002	0.001	0.001	0.001	0.000	0.000	0.000	0.000	0.000	0.000
22	0.005	0.003	0.002	0.002	0.001	0.001	0.001	0.001	0.001	0.001
23	0.007	0.005	0.004	0.003	0.002	0.002	0.001	0.001	0.001	0.001
24	0.013	0.009	0.007	0.006	0.004	0.004	0.003	0.003	0.002	0.003
25	0.026	0.019	0.016	0.013	0.012	0.010	0.009	0.008	0.007	0.009
26	0.068	0.051	0.038	0.032	0.027	0.023	0.021	0.016	0.018	0.018
27	0.121	0.090	0.070	0.058	0.048	0.041	0.039	0.033	0.034	0.039
28	0.193	0.150	0.118	0.100	0.081	0.077	0.074	0.065	0.064	0.071
29	0.286	0.226	0.181	0.158	0.138	0.127	0.121	0.115	0.111	0.122
30	0.412	0.334	0.266	0.243	0.216	0.201	0.189	0.193	0.185	0.202
31	0.562	0.451	0.378	0.347	0.315	0.301	0.290	0.288	0.286	0.295
32	0.707	0.597	0.496	0.474	0.429	0.418	0.407	0.411	0.387	0.392
33	0.872	0.757	0.649	0.619	0.569	0.553	0.553	0.539	0.500	0.492
34	1.045	0.919	0.808	0.780	0.723	0.726	0.682	0.665	0.609	0.594
35	1.215	1.095	0.964	0.929	0.899	0.877	0.806	0.778	0.715	0.696
36	1.375	1.244	1.114	1.098	1.048	1.000	0.915	0.885	0.807	0.778
37	1.517	1.401	1.271	1.233	1.173	1.111	1.020	0.980	0.890	0.850
38	1.648	1.542	1.393	1.344	1.279	1.201	1.103	1.059	0.963	0.924
39	1.773	1.653	1.491	1.433	1.365	1.275	1.175	1.125	1.024	0.986
40	1.870	1.741	1.569	1.505	1.435	1.340	1.233	1.179	1.077	1.037
41	1.936	1.804	1.626	1.565	1.486	1.385	1.276	1.225	1.116	1.078
42	1.986	1.849	1.664	1.605	1.525	1.421	1.306	1.261	1.147	1.106
43	2.019	1.879	1.691	1.635	1.550	1.447	1.332	1.287	1.170	1.127
44	2.037	1.900	1.710	1.653	1.569	1.462	1.349	1.301	1.184	1.142
45	2.049	1.909	1.719	1.662	1.580	1.471	1.357	1.309	1.193	1.149
46	2.053	1.914	1.725	1.666	1.583	1.475	1.362	1.313	1.197	
47	2.055	1.917	1.726	1.669	1.585	1.477	1.364	1.314		
48	2.056	1.918	1.727	1.670	1.586	1.478	1.365			
49	2.057	1.918	1.728	1.670	1.586	1.478				
50	2.057	1.918	1.728	1.670	1.586					

表22 コーホート別、年齢別パリティ5～女子割合：1950～88年（つづき）（％）

年齢	1960年	1961年	1962年	1963年	1964年	1965年	1966年	1967年	1968年	1969年
15	-	-	-	-	-	-	-	-	-	-
16	-	-	-	-	-	-	0.000	0.000	-	-
17	0.000	-	-	-	0.000	-	-	0.000	-	-
18	0.000	-	-	-	-	-	-	0.000	-	0.000
19	-	0.000	0.000	-	-	-	-	0.000	-	-
20	-	-	0.000	-	0.000	-	-	0.000	-	0.000
21	0.000	-	0.000	0.000	0.000	0.000	0.000	0.000	-	0.000
22	0.000	0.000	0.001	0.001	0.001	0.000	0.001	0.000	0.000	0.000
23	0.001	0.000	0.002	0.002	0.002	0.001	0.001	0.001	0.001	0.001
24	0.002	0.004	0.005	0.004	0.003	0.004	0.003	0.002	0.004	0.003
25	0.007	0.009	0.011	0.010	0.009	0.010	0.009	0.007	0.008	0.008
26	0.017	0.022	0.021	0.022	0.020	0.020	0.020	0.017	0.019	0.016
27	0.035	0.040	0.043	0.043	0.038	0.038	0.036	0.035	0.034	0.030
28	0.064	0.075	0.075	0.073	0.065	0.064	0.060	0.054	0.058	0.054
29	0.121	0.124	0.120	0.111	0.104	0.101	0.096	0.086	0.090	0.087
30	0.194	0.180	0.172	0.165	0.151	0.143	0.137	0.127	0.133	0.129
31	0.272	0.255	0.236	0.228	0.206	0.196	0.190	0.178	0.183	0.185
32	0.358	0.333	0.309	0.300	0.267	0.257	0.255	0.246	0.252	0.251
33	0.451	0.417	0.382	0.374	0.336	0.328	0.327	0.323	0.330	0.330
34	0.541	0.501	0.459	0.446	0.410	0.410	0.414	0.404	0.409	0.407
35	0.626	0.576	0.533	0.529	0.493	0.494	0.495	0.487	0.493	0.494
36	0.706	0.651	0.611	0.606	0.574	0.576	0.575	0.568	0.582	
37	0.781	0.730	0.684	0.687	0.648	0.652	0.652	0.649		
38	0.848	0.795	0.756	0.755	0.710	0.716	0.717			
39	0.909	0.851	0.817	0.810	0.771	0.773				
40	0.965	0.903	0.862	0.859	0.817					
41	1.004	0.943	0.900	0.897						
42	1.034	0.970	0.928							
43	1.054	0.992								
44	1.070									

表22 コーホート別, 年齢別パリティ5～女子割合：1950～88年（つづき）（％）

年齢	1970年	1971年	1972年	1973年	1974年	1975年	1976年	1977年	1978年	1979年
15	-	-	-	-	-	-	-	-	-	-
16	-	-	0.000	-	0.000	-	-	-	-	-
17	-	-	-	0.000	0.000	-	-	-	-	-
18	0.000	-	-	0.000	-	-	-	-	0.000	-
19	0.000	-	-	-	-	-	-	-	-	-
20	0.000	0.000	-	0.000	-	-	-	-	-	0.000
21	0.000	0.000	-	0.000	0.000	-	-	-	-	0.000
22	0.000	0.000	0.000	0.000	0.000	0.000	0.000	-	0.000	0.000
23	0.001	0.001	0.001	0.001	0.002	0.000	0.001	0.000	0.001	0.000
24	0.002	0.003	0.003	0.002	0.003	0.001	0.003	0.001	0.003	0.002
25	0.005	0.006	0.006	0.005	0.005	0.005	0.005	0.004	0.005	0.004
26	0.014	0.013	0.013	0.014	0.013	0.011	0.011	0.008	0.011	
27	0.026	0.027	0.022	0.026	0.025	0.022	0.020	0.017		
28	0.044	0.048	0.041	0.044	0.042	0.038	0.036			
29	0.073	0.079	0.070	0.071	0.067	0.061				
30	0.108	0.117	0.108	0.103	0.097					
31	0.156	0.165	0.153	0.147						
32	0.219	0.218	0.211							
33	0.286	0.285								
34	0.362									

年齢	1980年	1981年	1982年	1983年	1984年	1985年	1986年	1987年	1988年
15	-	-	-	-	-	-	-	-	-
16	-	0.000	-	-	-	-	-	-	0.000
17	-	-	-	-	-	-	-	-	-
18	-	-	-	-	-	-	-	-	-
19	-	-	0.000	-	-	-	-	-	-
20	-	-	0.000	-	0.000	-	-	-	-
21	-	-	0.000	-	-	-	-	-	-
22	0.000	0.000	0.000	-	-	-	-	-	-
23	0.001	0.001	-	-	-	-	-	-	-
24	0.002	-	-	-	-	-	-	-	-

表23 コーホート別、女子の年齢別第1児追加出生確率：1950～88年 (‰)

年齢	1950年	1951年	1952年	1953年	1954年	1955年	1956年	1957年	1958年	1959年
15	0.2	0.2	0.1	0.1	0.1	0.1	0.1	0.1	0.1	0.1
16	1.1	0.9	0.7	0.7	0.5	0.5	0.4	0.4	0.4	0.4
17	3.6	3.0	2.5	2.4	2.0	1.7	1.7	1.7	1.6	1.5
18	8.8	7.6	6.7	6.3	5.3	5.2	5.1	4.9	4.7	4.9
19	18.2	16.5	14.8	13.8	13.2	12.8	12.6	12.2	11.9	12.0
20	34.6	33.1	28.5	31.5	28.5	27.4	26.5	27.1	26.0	26.5
21	58.6	54.2	56.1	58.1	53.8	50.5	52.9	53.1	51.2	54.0
22	86.1	93.7	92.2	96.5	87.5	89.6	91.3	93.8	93.2	77.1
23	133.5	136.5	135.1	139.6	135.5	137.5	143.5	150.6	116.8	149.1
24	167.9	174.1	170.1	187.9	178.9	187.3	200.1	164.1	197.0	201.7
25	202.1	209.0	212.8	230.6	219.9	233.9	192.2	244.4	232.3	241.5
26	209.8	228.8	226.9	256.1	243.0	203.0	258.1	260.1	249.3	261.6
27	208.5	225.5	227.3	266.2	192.8	246.7	249.9	254.7	242.5	255.2
28	194.8	217.2	219.7	202.8	215.8	219.5	223.0	233.5	215.4	226.9
29	176.1	204.4	155.4	220.8	180.1	185.1	192.6	201.3	182.7	195.7
30	160.8	144.3	159.0	186.0	144.2	154.4	158.3	169.7	149.6	162.2
31	111.0	142.6	123.1	150.3	114.5	120.1	126.3	138.5	116.9	128.8
32	108.0	117.0	99.6	127.5	92.2	98.4	102.9	113.4	91.9	104.3
33	84.9	95.1	80.5	108.8	73.8	81.2	84.2	89.6	75.0	84.9
34	68.7	77.3	64.7	90.9	59.6	65.4	66.5	72.9	58.6	70.2
35	55.3	63.0	50.9	73.1	46.1	49.6	53.6	58.1	49.4	55.5
36	43.8	52.8	40.5	59.1	36.9	39.1	43.7	47.5	38.3	46.1
37	31.6	38.3	31.0	46.7	27.4	29.2	30.6	34.8	29.7	35.7
38	25.5	28.0	23.8	33.2	20.1	21.7	23.9	27.3	22.0	27.6
39	17.6	19.9	15.7	24.2	14.9	15.5	17.9	20.8	15.7	21.5
40	12.0	12.8	10.7	15.3	9.0	10.6	11.4	13.6	11.4	14.5
41	7.2	8.9	6.7	9.5	5.5	6.9	7.4	9.0	6.3	9.1
42	4.2	4.8	3.5	6.2	3.6	4.2	4.6	5.4	4.7	5.6
43	2.4	2.7	2.2	3.1	2.1	2.4	2.7	2.7	2.5	2.7
44	0.9	1.4	1.0	1.5	0.7	1.1	1.2	1.4	1.2	1.6
45	0.6	0.4	0.4	0.7	0.4	0.4	0.6	0.6	0.7	
46	0.1	0.1	0.1	0.3	0.2	0.2	0.1	0.2		
47	0.0	0.0	0.1	0.2	0.1	0.0	0.0			
48	0.0	0.0	0.0	0.0	0.0	0.0				
49	0.0	0.0	0.0	-	0.0					

表23 コーホート別、女子の年齢別第1児追加出生確率：1950～88年（つづき）(‰)

年齢	1960年	1961年	1962年	1963年	1964年	1965年	1966年	1967年	1968年	1969年
15	0.1	0.0	0.1	0.0	0.1	0.0	0.0	0.0	0.0	0.1
16	0.3	0.3	0.3	0.3	0.3	0.2	0.2	0.2	0.2	0.3
17	1.5	1.5	1.5	1.6	1.3	1.4	1.4	1.4	1.4	1.6
18	4.9	4.7	5.2	4.6	4.7	4.6	4.7	4.9	5.1	5.7
19	12.4	12.2	11.2	12.4	11.3	11.5	12.2	12.7	13.5	13.9
20	27.9	21.5	25.4	25.5	24.0	25.7	26.6	28.3	28.5	27.5
21	43.8	48.0	50.4	49.1	48.7	49.9	52.5	53.1	52.5	48.2
22	92.7	86.0	88.5	90.0	87.0	89.7	91.0	89.0	83.1	77.1
23	142.6	135.7	142.7	143.6	141.1	140.2	137.5	128.5	122.3	111.4
24	195.0	187.5	195.5	199.3	192.0	189.5	178.6	167.3	159.1	151.3
25	236.0	221.3	234.6	234.3	221.5	213.4	202.4	188.0	185.4	181.2
26	247.9	230.8	244.3	241.4	221.4	216.5	207.1	200.3	197.6	197.0
27	235.6	212.8	227.1	220.4	203.0	201.6	197.4	191.8	192.9	194.8
28	205.8	177.7	194.7	193.4	176.9	179.4	177.5	172.7	178.1	181.2
29	169.0	144.2	164.1	165.7	152.4	155.5	154.5	153.4	157.4	161.9
30	134.5	113.5	136.7	139.8	125.7	129.6	131.9	130.2	136.2	137.1
31	104.9	90.0	111.0	115.1	100.3	106.0	107.5	105.9	108.9	107.8
32	85.5	70.3	90.2	95.3	83.9	86.9	89.3	84.9	85.3	89.5
33	68.4	58.2	74.7	81.1	69.3	72.7	71.5	68.7	70.8	72.7
34	56.0	45.3	61.9	66.9	58.1	59.9	60.0	56.5	59.0	61.7
35	45.9	38.5	51.3	55.0	46.6	46.9	47.3	45.8	46.8	
36	37.6	32.4	42.1	45.5	37.4	39.2	38.8	36.2		
37	28.5	24.2	33.2	34.2	28.5	29.8	28.9			
38	22.4	17.7	23.6	24.4	21.8	22.1				
39	16.1	13.1	17.6	19.4	16.0					
40	10.7	8.1	11.4	13.8						
41	7.0	5.7	7.8							
42	3.7	3.3								
43	2.1									

表23 コーホート別、女子の年齢別第1児追加出生確率：1950～88年（つづき）(%)

年齢	1970年	1971年	1972年	1973年	1974年	1975年	1976年	1977年	1978年	1979年
15	0.1	0.0	0.0	0.0	0.1	0.0	0.1	0.1	0.1	0.1
16	0.3	0.3	0.4	0.4	0.4	0.4	0.4	0.4	0.5	0.5
17	1.7	1.9	1.9	1.8	1.8	1.6	1.7	1.8	2.0	2.1
18	5.5	5.6	5.0	4.4	4.2	4.1	4.4	4.8	5.0	5.2
19	13.0	11.6	10.3	9.4	9.6	9.7	10.3	10.7	11.2	11.7
20	24.7	21.9	19.2	18.3	18.8	19.3	19.5	19.1	20.6	20.4
21	43.2	38.0	35.3	33.5	33.9	33.2	32.7	32.9	32.1	29.4
22	68.0	62.7	58.6	55.2	55.1	52.3	51.3	49.0	45.3	40.9
23	103.0	97.0	92.1	85.6	84.5	79.6	75.7	69.2	64.3	58.1
24	142.2	137.1	129.0	121.7	121.6	112.0	101.3	95.7	88.6	79.4
25	172.9	168.6	163.4	156.8	151.9	137.2	127.1	119.2	109.4	
26	191.9	190.6	187.3	178.4	168.8	154.9	146.3	136.0		
27	192.5	193.0	190.2	176.4	172.6	159.2	150.4			
28	181.9	179.1	172.8	165.6	164.4	150.4				
29	159.6	155.6	154.8	147.4	148.4					
30	131.9	133.4	130.7	125.3						
31	106.7	108.6	107.3							
32	87.8	87.6								
33	71.2									

年齢	1980年	1981年	1982年	1983年	1984年	1985年	1986年	1987年	1988年
15	0.1	0.1	0.1	0.1	0.1	0.1	0.1	0.1	0.1
16	0.6	0.7	0.7	0.8	0.7	0.7	0.6	0.6	
17	2.2	2.7	2.6	2.4	2.3	2.0	2.1		
18	5.7	6.0	5.3	5.1	4.8	4.7			
19	12.1	12.1	10.3	10.2	9.8				
20	19.1	19.1	16.2	16.5					
21	27.6	27.1	23.9						
22	37.8	37.1							
23	53.2								

表24 コーホート別、女子の年齢別第2児追加出生確率：1950～88年 (‰)

年齢	1950年	1951年	1952年	1953年	1954年	1955年	1956年	1957年	1958年	1959年
15
16	198.0	179.0	158.0	207.7	151.5	203.3	171.2	203.6	126.7	125.5
17	171.1	155.2	145.1	148.6	140.1	142.4	138.1	135.1	135.4	121.0
18	162.3	149.9	151.5	144.8	138.3	152.5	138.6	136.2	132.4	140.2
19	180.7	179.8	179.2	171.7	181.2	175.8	172.0	165.4	166.5	159.5
20	226.6	222.3	208.3	223.4	202.8	197.8	191.6	188.4	179.4	176.7
21	215.4	206.1	222.4	203.3	200.9	194.3	192.9	185.3	183.0	189.1
22	204.4	217.9	205.7	199.7	195.7	195.9	187.6	188.7	194.5	143.2
23	233.0	216.8	213.8	207.4	206.0	202.9	203.3	209.0	144.3	226.3
24	236.8	232.2	228.6	221.6	217.6	223.2	228.9	149.0	244.6	222.2
25	229.4	227.7	228.6	228.2	234.7	251.8	159.9	264.7	245.9	246.7
26	243.7	244.0	247.0	249.8	267.0	170.2	284.3	267.4	271.4	273.4
27	253.1	256.0	262.2	273.7	175.5	295.8	287.9	288.3	292.1	304.8
28	260.0	263.4	279.7	171.5	295.8	291.3	293.6	298.0	312.6	310.1
29	254.8	270.7	171.5	281.9	278.0	284.5	289.0	300.5	301.0	301.0
30	252.2	160.6	261.6	243.6	253.0	262.2	271.2	269.6	269.3	257.9
31	144.8	227.0	213.2	204.0	214.3	224.2	223.9	223.0	213.4	200.1
32	186.8	177.1	173.7	166.6	178.3	177.4	177.9	167.9	163.4	156.4
33	146.0	141.9	137.1	131.0	135.1	139.9	132.4	124.2	122.0	121.2
34	109.1	104.6	101.1	92.6	98.2	97.2	93.3	89.4	90.8	89.0
35	77.0	74.2	70.3	66.0	67.8	67.0	64.7	64.3	64.2	64.0
36	54.5	51.0	49.0	44.4	44.8	45.0	45.6	44.8	44.2	44.4
37	36.2	34.2	31.1	27.8	29.0	29.6	30.5	29.5	30.1	30.1
38	23.8	22.2	20.4	17.8	19.2	20.6	19.5	19.9	21.4	21.3
39	14.8	13.4	12.5	11.2	12.0	13.1	13.0	13.7	14.2	14.3
40	8.4	7.6	6.9	7.0	7.5	8.1	8.2	8.3	9.2	8.7
41	4.6	4.3	3.9	3.9	4.1	4.7	4.8	4.9	5.6	5.2
42	2.4	2.4	2.3	2.2	2.5	2.5	2.7	2.8	3.1	2.7
43	1.3	1.2	1.1	1.1	0.9	1.2	1.3	1.3	1.6	1.5
44	0.6	0.5	0.4	0.4	0.5	0.7	0.6	0.6	0.7	0.7
45	0.3	0.1	0.2	0.2	0.3	0.2	0.3	0.2	0.3	
46	0.1	0.1	0.1	0.1	0.1	0.1	0.1	0.1		
47	0.0	0.0	0.0	0.1	0.0	0.0	0.0			
48	0.0	0.0	-	0.0	-	0.0				
49	0.0	0.0	-	-	0.0					

表24 コーホート別、女子の年齢別第2児追加出生確率：1950～88年（つづき）(%)

年齢	1960年	1961年	1962年	1963年	1964年	1965年	1966年	1967年	1968年	1969年
15
16	186.5	176.6	125.1	187.5	152.3	96.0	125.0	299.3	193.5	291.2
17	136.8	147.8	143.3	165.3	92.6	191.1	144.4	183.1	188.2	167.0
18	142.0	131.9	143.8	135.1	146.0	160.5	140.4	189.7	173.5	154.7
19	162.0	163.0	140.6	180.4	154.5	180.0	186.2	186.6	182.7	196.8
20	182.9	142.5	177.6	177.2	195.7	208.6	197.5	199.3	203.0	202.3
21	140.2	202.2	181.3	188.5	198.9	205.0	206.7	208.5	208.3	198.7
22	211.2	201.4	199.0	205.8	213.2	210.4	218.6	217.2	206.4	205.2
23	203.9	218.2	220.1	229.7	229.7	231.4	227.3	219.2	221.5	223.8
24	229.0	236.3	244.2	248.3	252.1	248.2	238.3	236.6	238.8	247.2
25	253.1	265.0	264.7	269.3	264.4	256.0	257.2	256.1	261.6	261.2
26	286.9	289.3	291.3	285.4	277.1	277.6	275.3	283.1	280.4	278.5
27	307.0	309.1	300.0	291.0	290.7	290.5	296.6	299.1	292.7	285.4
28	310.2	303.0	293.4	295.5	292.1	299.7	298.5	297.7	293.3	298.2
29	286.3	279.2	276.6	279.3	283.8	285.5	281.3	283.8	289.1	299.2
30	242.7	241.9	243.6	250.3	252.0	252.1	254.0	262.5	270.4	276.1
31	193.4	199.7	203.8	208.1	207.5	212.9	217.7	230.3	236.1	239.1
32	153.0	162.6	163.1	164.2	167.7	177.2	184.2	196.5	199.2	201.3
33	117.4	126.0	125.8	130.2	135.1	144.8	150.2	158.3	159.8	164.7
34	85.0	91.2	95.6	101.5	105.2	112.3	116.2	121.0	122.4	130.4
35	60.2	68.2	71.8	75.6	79.8	84.3	86.8	92.0	96.2	
36	44.9	50.0	52.0	56.4	58.0	62.7	64.3	70.0		
37	30.7	34.2	37.1	40.1	40.8	42.9	46.0			
38	22.2	24.9	25.9	28.3	28.2	30.7				
39	15.2	16.2	17.6	17.9	19.3					
40	9.4	9.5	10.5	11.4						
41	5.4	6.2	6.3							
42	2.8	3.2								
43	1.7									

表24 コーホート別, 女子の年齢別第2児追加出生確率: 1950~88年 (つづき) (%)

年齢	1970年	1971年	1972年	1973年	1974年	1975年	1976年	1977年	1978年	1979年
15
16	50.0	199.8	225.3	210.6	113.4	135.2	152.2	37.7	140.7	66.6
17	152.0	193.9	139.3	131.7	133.2	103.2	115.6	103.7	115.6	116.4
18	157.3	159.3	149.3	136.7	135.8	146.1	130.2	124.8	126.9	131.2
19	187.4	156.1	167.8	159.1	178.3	161.5	151.6	145.7	153.5	155.2
20	188.9	186.1	185.5	183.7	177.3	175.6	174.4	172.2	168.6	164.8
21	195.9	196.9	198.1	196.3	190.9	191.8	195.1	193.0	193.6	197.5
22	200.8	209.4	211.7	208.6	202.9	212.1	208.8	211.4	211.3	214.7
23	227.6	226.2	224.0	222.9	226.9	226.8	230.4	229.5	228.7	230.9
24	245.5	239.2	238.1	242.8	244.2	249.1	240.0	244.7	241.6	242.3
25	258.9	251.1	254.9	256.0	259.7	255.9	252.7	249.9	249.0	
26	273.7	275.4	274.7	276.3	272.3	266.2	267.1	260.4		
27	293.3	292.9	293.5	291.4	279.1	277.5	275.6			
28	303.5	304.6	298.5	292.9	292.6	287.1				
29	304.5	298.2	293.3	291.8	288.9					
30	282.2	277.9	276.5	278.2						
31	244.7	246.2	246.6							
32	209.0	212.6								
33	173.6									

年齢	1980年	1981年	1982年	1983年	1984年	1985年	1986年	1987年	1988年
15
16	132.1	125.0	89.6	108.9	89.1	41.3	66.1	65.5	
17	95.6	101.2	91.4	88.7	99.8	103.9	110.9		
18	121.8	142.2	121.6	125.1	125.2	128.5			
19	148.8	148.4	149.8	147.2	145.8				
20	164.1	171.6	167.1	167.3					
21	194.0	190.8	189.3						
22	209.8	211.8							
23	229.0								

表25 コーホート別、女子の年齢別第3児追加出生確率：1950～88年 (‰)

年齢	1950年	1951年	1952年	1953年	1954年	1955年	1956年	1957年	1958年	1959年
15
16	-	-	-	-	-	-	-	-	-	-
17	-	-	55.5	52.8	95.3	62.6	58.9	66.7	72.0	77.2
18	108.0	81.6	106.8	84.9	77.9	91.0	75.1	67.2	72.8	93.9
19	173.9	215.5	195.9	168.1	182.6	164.0	132.2	144.0	199.1	115.1
20	231.2	209.7	180.9	177.9	155.4	145.1	130.5	125.8	117.7	107.7
21	206.7	189.3	189.7	165.5	159.8	147.3	138.1	134.5	127.5	124.4
22	162.8	163.3	147.5	138.5	130.6	124.6	119.1	116.2	114.1	93.6
23	157.1	140.4	133.6	124.8	118.7	116.5	112.8	111.0	85.4	119.0
24	131.8	125.2	118.5	110.5	108.1	106.7	104.6	74.7	114.4	98.9
25	118.5	109.1	101.0	98.1	98.2	99.2	70.1	110.1	91.9	96.6
26	116.4	107.2	102.8	99.0	99.1	65.2	103.5	90.8	93.8	93.5
27	109.2	104.4	100.0	96.8	63.0	99.6	89.3	91.5	91.1	95.4
28	99.3	94.0	91.1	57.3	95.7	86.9	89.0	89.2	93.3	93.0
29	86.0	83.5	52.4	87.2	80.2	84.1	84.5	87.8	88.7	92.4
30	73.9	46.9	74.9	71.3	75.4	76.7	80.0	79.5	81.5	75.7
31	40.4	62.6	60.5	61.7	64.1	66.7	67.3	68.2	62.4	51.0
32	51.3	50.8	52.7	53.3	55.8	55.2	56.2	50.0	40.9	38.4
33	40.4	42.4	43.1	43.6	43.6	44.2	39.2	31.4	29.4	29.1
34	31.4	32.3	31.7	31.3	31.9	28.5	22.6	21.1	20.1	20.4
35	22.8	22.9	21.8	21.9	20.3	15.8	14.0	13.7	13.8	13.8
36	15.9	15.3	15.2	13.2	10.8	10.1	9.4	9.2	9.2	9.5
37	9.9	10.1	8.5	7.1	6.6	5.9	5.8	5.8	5.7	6.1
38	6.7	5.9	4.8	4.2	4.1	3.8	3.7	3.8	3.8	4.2
39	3.5	3.0	2.7	2.5	2.4	2.4	2.5	2.4	2.6	2.8
40	1.9	1.7	1.6	1.5	1.5	1.5	1.4	1.6	1.6	1.7
41	1.0	1.1	1.0	0.8	0.9	0.8	1.0	1.0	1.0	1.0
42	0.7	0.5	0.5	0.6	0.5	0.5	0.5	0.6	0.6	0.6
43	0.3	0.3	0.2	0.3	0.3	0.3	0.3	0.3	0.3	0.3
44	0.1	0.1	0.1	0.1	0.2	0.2	0.2	0.2	0.2	0.1
45	0.1	0.1	0.1	0.1	0.1	0.1	0.1	0.1	0.1	
46	0.0	0.0	0.0	0.0	0.0	0.0	0.0	0.0		
47	0.0	0.0	0.0	0.0	0.0	0.0	0.0			
48	0.0	0.0	0.0	0.0	0.0	-				
49	0.0	0.0	-	0.0	0.0					

表25 コーホート別, 女子の年齢別第3児追加出生確率: 1950~88年 (つづき)(‰)

年齢	1960年	1961年	1962年	1963年	1964年	1965年	1966年	1967年	1968年	1969年
15
16	-	-	-	-	-	-	166.6	181.5
17	100.1	-	90.9	91.1	181.7	285.6	999.9	600.0	188.2	86.8
18	56.7	65.2	95.8	109.7	85.1	82.0	230.8	368.0	207.2	88.1
19	151.0	183.0	110.1	166.3	125.8	134.1	185.9	109.1	161.1	158.0
20	107.3	112.8	120.7	119.3	160.7	166.9	147.4	154.3	169.1	157.6
21	107.0	121.6	116.0	127.6	115.4	119.7	138.4	131.9	124.5	105.1
22	126.9	110.2	113.0	116.3	113.8	116.5	130.2	112.8	99.4	98.9
23	102.8	113.6	109.8	112.6	114.4	116.3	107.7	95.7	97.6	96.7
24	105.0	103.4	107.2	106.5	111.6	102.2	90.9	87.5	92.0	91.8
25	96.5	99.8	98.9	103.0	97.2	84.6	83.4	83.9	87.3	87.0
26	98.7	99.6	101.5	93.6	81.2	79.5	82.0	83.6	86.2	84.5
27	95.1	100.2	92.9	79.0	77.9	77.5	81.2	84.2	82.6	82.7
28	97.7	88.4	75.4	73.9	74.1	77.2	79.0	79.7	80.2	85.3
29	85.0	70.0	68.2	68.7	71.0	73.3	73.0	73.9	79.6	85.0
30	62.2	60.9	60.2	61.7	63.3	64.5	66.6	70.3	76.0	81.2
31	48.9	48.6	50.5	51.2	52.1	54.0	58.2	63.5	68.2	72.2
32	37.3	39.3	39.9	40.8	42.7	46.6	50.8	55.2	57.8	60.4
33	29.0	30.4	30.3	31.6	34.4	38.2	41.9	43.9	45.8	49.2
34	20.4	21.3	22.0	23.7	26.6	29.4	31.2	32.4	35.4	38.5
35	13.5	15.1	15.9	17.6	19.5	20.5	22.3	23.7	25.9	
36	9.4	10.7	11.7	12.4	13.3	14.2	15.8	17.0		
37	6.4	7.2	7.7	8.3	8.6	9.5	10.3			
38	4.6	4.8	5.1	5.4	5.8	6.5				
39	2.9	3.3	3.3	3.6	3.8					
40	1.8	1.9	2.0	2.2						
41	1.0	1.1	1.3							
42	0.6	0.7								
43	0.3									

表25 コーホート別、女子の年齢別第3児追加出生確率：1950～88年（つづき）(‰)

年齢	1970年	1971年	1972年	1973年	1974年	1975年	1976年	1977年	1978年	1979年
15
16	-	-	-	..	-	-	-	..
17	47.5	246.7	222.0	374.9	-	-	-	..	90.9	-
18	103.2	128.9	145.6	224.5	173.1	166.7	100.1	124.7	189.6	125.0
19	132.7	169.4	126.7	117.9	87.6	95.5	115.2	127.8	75.1	93.2
20	140.0	112.8	124.7	116.5	109.8	110.8	114.2	110.9	106.7	117.0
21	113.7	103.3	109.6	120.0	110.4	115.0	96.8	105.2	100.7	106.7
22	104.1	98.3	105.8	101.6	103.3	100.2	96.3	93.9	93.3	88.9
23	99.4	102.0	98.6	95.7	104.8	93.3	97.8	97.5	92.2	90.4
24	93.7	93.4	96.4	95.3	96.7	95.6	99.8	98.1	94.8	94.1
25	89.0	88.8	93.1	95.3	98.3	97.6	93.4	94.4	93.7	
26	86.8	90.7	92.8	96.5	96.6	93.8	93.2	95.5		
27	88.2	90.6	95.5	96.3	94.8	95.6	94.3			
28	88.5	93.7	93.8	93.4	94.2	94.8				
29	90.3	90.0	91.7	91.5	94.1					
30	83.8	84.6	87.1	86.9						
31	73.2	76.0	78.8							
32	62.9	66.3								
33	52.3									

年齢	1980年	1981年	1982年	1983年	1984年	1985年	1986年	1987年	1988年
15
16	-	-	-	..
17	-	222.3	166.7	166.3	100.0	200.1	-		
18	86.2	106.1	77.8	96.3	92.0	84.4			
19	93.9	114.3	111.2	104.9	79.9				
20	116.7	111.8	84.3	106.9					
21	89.2	91.6	89.8						
22	91.4	92.7							
23	90.6								

表26 コーホート別、女子の年齢別第4児追加出生確率：1950～88年 (‰)

年齢	1950年	1951年	1952年	1953年	1954年	1955年	1956年	1957年	1958年	1959年
15
16
17
18	-	-	-	-	-	-	-	-
19	-	-	-	77.1	-	-	-	-	-	143.0
20	293.5	226.1	193.9	202.5	173.6	173.6	189.6	145.7	104.6	143.0
21	228.3	208.2	209.0	202.5	192.7	186.4	172.2	180.0	155.5	175.1
22	156.9	155.7	153.6	147.7	143.1	130.6	140.6	136.1	133.2	112.5
23	125.9	122.9	119.1	116.5	104.9	114.9	112.8	113.2	102.1	125.1
24	107.8	104.5	103.2	92.3	100.6	100.6	101.4	90.6	112.6	97.7
25	119.1	109.9	99.8	94.0	91.7	91.5	72.2	95.8	87.5	88.6
26	107.8	99.2	94.2	89.2	87.5	63.9	90.1	78.2	79.6	75.6
27	88.7	84.9	80.9	77.4	59.4	79.0	70.6	68.3	69.3	68.3
28	72.9	69.4	67.0	51.6	70.8	63.7	63.1	60.1	59.4	58.8
29	59.8	58.5	43.9	60.5	55.6	58.3	52.9	53.9	51.7	54.0
30	50.4	37.7	51.3	47.1	51.1	46.3	45.7	45.0	46.0	39.5
31	31.8	42.3	40.2	40.4	38.3	39.1	37.5	38.6	32.5	25.1
32	33.8	34.0	34.9	34.1	33.9	32.2	32.5	28.0	22.6	20.6
33	27.6	27.8	28.7	28.2	27.8	28.9	24.0	18.5	16.8	16.8
34	22.0	22.0	22.9	21.9	22.5	19.2	14.9	13.2	13.0	12.7
35	17.1	17.2	16.7	16.6	15.5	11.8	10.4	10.1	9.8	9.6
36	12.8	12.9	13.4	11.5	9.4	8.2	7.4	7.1	7.0	7.2
37	8.9	9.3	8.8	7.1	6.0	5.4	5.4	5.2	5.2	5.2
38	6.9	6.4	5.1	4.9	4.4	4.3	3.7	3.6	3.9	4.1
39	4.1	3.7	3.2	2.8	2.9	2.6	2.8	2.6	2.8	3.0
40	2.5	2.2	2.1	2.0	1.9	1.7	1.7	1.9	1.9	2.4
41	1.4	1.2	1.3	1.2	1.3	1.3	1.2	1.2	1.5	1.5
42	0.8	0.9	0.8	0.8	0.9	0.9	0.8	0.8	1.0	0.9
43	0.5	0.5	0.4	0.5	0.4	0.5	0.5	0.5	0.5	0.5
44	0.2	0.3	0.3	0.2	0.3	0.3	0.3	0.3	0.3	0.3
45	0.1	0.1	0.1	0.1	0.1	0.1	0.1	0.1	0.1	
46	0.1	0.1	0.0	0.0	0.1	0.0	0.0	0.0		
47	0.0	0.0	0.0	0.0	0.0	0.0	0.0			
48	0.0	0.0	0.0	0.0	-	0.0				
49	-	-	0.0	-	0.0					

表26 コーホート別, 女子の年齢別第4児追加出生確率: 1950~88年(つづき)(%)

年齢	1960年	1961年	1962年	1963年	1964年	1965年	1966年	1967年	1968年	1969年
15
16	-	..
17	-	-	-
18	-	..	-	-	-	-	-	-	167.1	249.7
19	-	-	143.3	222.3	166.7	-	91.5	52.8	-	219.7
20	114.9	163.6	238.3	206.0	304.6	213.1	190.1	196.1	120.1	105.2
21	110.5	164.7	135.3	160.8	156.1	138.8	121.4	138.3	130.6	130.7
22	149.3	151.6	139.5	122.6	113.7	103.5	140.0	141.1	138.6	106.2
23	122.0	130.9	122.5	110.7	115.7	105.5	104.3	101.8	102.5	95.4
24	99.9	102.6	101.6	103.2	111.6	99.0	81.7	84.3	84.9	82.3
25	90.6	90.2	85.5	90.7	78.2	71.8	71.5	72.6	68.2	70.7
26	75.3	79.1	76.6	68.6	58.9	62.0	63.0	58.4	60.2	58.1
27	67.5	70.9	58.9	49.8	51.6	52.2	52.0	50.5	47.3	47.3
28	58.9	51.6	42.7	45.0	43.4	42.2	43.1	42.4	43.9	43.9
29	44.6	36.0	36.8	35.6	37.4	35.8	36.1	35.8	38.2	41.5
30	30.3	31.3	30.2	30.8	30.9	30.7	31.2	32.1	34.1	36.8
31	24.6	24.6	25.3	25.5	24.8	25.5	28.1	28.6	29.2	30.1
32	21.1	20.1	20.8	21.0	22.0	22.9	24.5	26.2	25.8	26.4
33	16.3	16.8	16.8	17.2	18.7	19.7	21.6	21.9	20.9	21.9
34	12.1	12.8	13.1	14.8	16.2	17.3	17.6	17.8	17.7	18.9
35	9.6	10.1	11.1	12.3	13.6	13.0	14.2	13.6	14.4	
36	7.6	8.6	9.4	10.2	10.2	10.5	10.9	11.6		
37	5.9	6.7	7.1	7.0	7.7	7.8	8.5			
38	4.6	5.4	5.3	5.8	5.5	6.0				
39	3.2	3.6	3.6	3.7	4.3					
40	2.3	2.5	2.5	2.7						
41	1.6	1.5	1.8							
42	1.0	1.0								
43	0.6									

表26 コーホート別、女子の年齢別第4児追加出生確率：1950～88年（つづき）(‰)

年齢	1970年	1971年	1972年	1973年	1974年	1975年	1976年	1977年	1978年	1979年
15
16
17
18	988.3	500.3	499.5	666.6	-
19	428.1	333.9	249.9	166.8	-	142.9	199.7	142.6	100.0	285.8
20	105.1	174.9	163.0	170.9	182.0	97.0	176.5	131.6	64.6	143.0
21	159.2	154.5	141.5	93.5	190.2	148.5	166.8	85.2	120.1	86.9
22	88.1	107.2	98.8	103.1	87.0	118.4	120.4	122.9	95.2	112.4
23	86.6	96.1	93.4	93.3	98.2	99.5	81.6	80.6	86.4	88.5
24	79.1	79.7	91.8	90.1	94.0	89.8	79.5	80.2	81.4	71.3
25	62.2	77.0	80.6	71.9	75.1	70.2	64.5	61.0	68.2	
26	56.9	60.9	63.3	63.7	64.5	60.1	61.6	54.7		
27	50.2	54.0	57.4	51.8	52.1	50.7	49.3			
28	44.5	48.3	45.3	46.3	46.9	44.1				
29	41.0	40.5	38.5	39.2	40.0					
30	35.2	34.1	34.6	35.0						
31	30.7	29.5	30.6							
32	25.3	27.0								
33	23.0									

年齢	1980年	1981年	1982年	1983年	1984年	1985年	1986年	1987年	1988年
15
16
17
18	..	-	-	-	..	-			
19	-	442.5	-	-	250.4				
20	27.0	169.5	100.1	35.8					
21	119.1	132.8	99.0						
22	103.4	62.9							
23	78.5								

表27 コーホート別、女子の年齢別第5児～追加出生確率：1950～88年 (‰)

年齢	1950年	1951年	1952年	1953年	1954年	1955年	1956年	1957年	1958年	1959年
15
16
17
18
19
20
21	758.1	715.5	834.7	734.5	707.9	669.4	625.7	..	800.6	673.2
22	102.5	106.3	104.4	101.1	109.8	104.4	143.0	128.3	121.9	157.2
23	100.7	95.6	90.0	98.8	91.7	134.5	114.2	116.5	92.8	192.4
24	115.5	109.4	124.5	116.3	167.1	148.3	147.8	129.6	147.3	185.1
25	196.0	179.7	154.9	156.7	147.0	139.2	140.3	107.3	154.7	142.9
26	138.8	122.7	122.7	117.9	113.8	109.4	128.6	119.8	124.9	160.0
27	111.8	113.5	108.6	105.7	97.0	127.2	126.3	121.5	121.2	129.3
28	97.1	93.0	90.9	91.6	111.8	106.3	103.9	114.1	108.6	119.3
29	93.0	92.3	83.2	96.6	99.5	102.3	96.0	111.5	108.1	114.3
30	85.2	74.0	86.3	84.7	89.1	92.8	95.7	90.7	98.7	86.5
31	66.1	78.2	70.5	78.3	75.6	80.3	81.3	85.2	70.2	66.7
32	66.5	70.8	73.6	72.8	74.4	73.2	79.7	67.9	62.3	57.3
33	61.0	62.0	65.7	67.3	68.5	77.8	57.8	56.2	52.7	51.5
34	54.2	60.0	56.8	55.2	68.2	58.6	48.3	46.0	46.1	46.1
35	47.5	47.1	50.1	56.5	52.7	44.0	39.7	40.8	37.7	35.0
36	40.0	46.9	49.3	43.0	41.5	37.7	36.8	34.4	32.4	29.2
37	35.9	40.9	37.0	33.9	34.6	30.1	28.6	28.3	27.7	28.5
38	33.5	31.7	29.0	27.1	27.7	24.6	24.4	23.4	22.8	24.2
39	26.0	24.9	23.3	21.7	22.5	21.2	19.4	18.8	20.0	19.1
40	17.6	17.9	16.9	18.1	16.6	15.0	14.5	16.3	14.3	15.6
41	13.6	13.0	11.5	12.3	12.5	11.9	10.2	12.5	11.5	10.8
42	8.8	8.6	7.9	9.1	8.3	8.5	8.8	9.1	8.3	7.6
43	4.9	6.0	5.6	5.5	6.1	5.1	5.7	5.0	5.5	5.6
44	3.3	2.6	2.9	2.6	3.7	2.8	2.8	3.0	3.2	2.7
45	1.3	1.4	1.6	1.5	1.0	1.5	1.7	1.2	1.6	
46	0.5	0.8	0.5	0.7	0.6	0.6	0.7	0.5		
47	0.3	0.1	0.3	0.3	0.3	0.2	0.3			
48	0.1	0.1	0.1	0.0	0.1	0.2				
49	0.0	-	-	0.0	0.0					

表27 コーホート別, 女子の年齢別第5児～追加出生確率: 1950～88年(つづき)(%)

年齢	1960年	1961年	1962年	1963年	1964年	1965年	1966年	1967年	1968年	1969年
15
16
17	-
18	-	..	-
19	-	..	-	-	-
20	-	-	-
21	251.1	143.0	500.4	333.6	731.8	182.2	499.6	99.1	222.2	112.2
22	200.3	69.0	345.2	332.7	186.6	102.0	141.8	68.1	159.9	178.9
23	138.5	258.4	320.0	196.6	168.0	255.9	119.9	109.1	175.2	149.7
24	150.8	171.7	200.0	192.5	188.8	202.1	172.1	131.3	123.8	144.4
25	147.1	182.7	152.6	163.8	143.3	135.1	147.2	133.6	149.3	123.3
26	122.9	135.2	159.7	132.4	124.1	129.7	122.4	136.4	116.9	114.4
27	114.4	131.2	121.1	109.9	110.6	111.1	104.2	88.2	109.6	113.9
28	123.4	105.2	99.9	91.5	102.2	98.5	96.3	90.1	95.1	103.0
29	100.7	79.4	81.4	86.0	83.3	77.6	73.3	76.8	80.0	83.9
30	73.8	78.4	71.2	73.0	68.0	68.3	67.8	67.7	66.4	74.3
31	65.0	63.5	62.4	63.9	58.2	59.6	62.7	65.9	64.4	61.6
32	58.2	57.0	51.3	53.6	52.3	54.8	53.3	58.2	57.1	57.2
33	48.6	49.2	45.9	44.4	47.2	52.0	52.8	48.9	47.0	44.3
34	41.2	39.4	39.4	45.0	45.9	46.3	42.1	42.3	42.3	42.0
35	36.3	36.3	37.9	37.4	39.9	39.8	36.5	36.1	39.2	
36	32.3	36.2	33.4	36.5	33.6	33.7	32.3	33.7		
37	28.1	28.7	31.2	29.2	26.8	26.8	25.2			
38	24.8	24.0	25.7	23.0	24.9	22.9				
39	22.2	21.9	18.4	19.4	18.8					
40	15.6	16.5	15.3	15.5						
41	12.0	11.1	11.6							
42	8.0	9.0								
43	6.2									

表27 コーホート別, 女子の年齢別第5児～追加出生確率: 1950～88年(つづき)(%)

年齢	1970年	1971年	1972年	1973年	1974年	1975年	1976年	1977年	1978年	1979年
15
16
17
18
19	-	..	-	-	-	..
20	-	334.0	-	250.3	..	-	-	-	-	..
21	112.0	-	300.5	100.2	334.9	-	286.0	-	200.3	-
22	87.2	190.8	187.8	218.4	376.1	83.4	214.5	166.9	228.3	100.2
23	89.3	130.7	211.6	177.1	169.9	81.2	200.3	100.6	263.3	143.1
24	115.2	114.1	101.5	135.3	111.3	152.8	112.5	113.3	102.4	114.7
25	146.7	137.1	128.6	183.4	160.2	135.6	129.1	97.4	138.5	
26	118.1	127.3	89.2	135.0	116.9	129.7	113.1	104.7		
27	96.2	115.0	98.8	112.9	101.6	97.6	106.4			
28	93.0	100.0	95.3	99.7	89.7	90.8				
29	73.5	79.9	80.7	76.3	67.8					
30	65.9	67.1	67.3	69.0						
31	61.8	53.8	60.1							
32	48.7	51.3								
33	45.3									

年齢	1980年	1981年	1982年	1983年	1984年	1985年	1986年	1987年	1988年
15
16
17
18
19
20	..	-					
21	..	154.1	668.1						
22	304.7	108.4							
23	145.3								

表28 年次別, 年齢別, パリティ別女子割合: 1965~89年

(1) 1965年

(%)

年齢	対全女子						対既婚女子					
	0児	1児	2児	3児	4児	5児~	0児	1児	2児	3児	4児	5児~
15	100.0	0.0	0.0	-	-	-	91.3	8.4	0.3	-	-	-
16	100.0	0.0	0.0	-	-	-	89.7	10.0	0.3	-	-	-
17	99.9	0.1	0.0	0.0	-	-	83.3	16.1	0.5	0.0	-	-
18	99.6	0.4	0.0	0.0	-	0.0	78.4	20.7	0.9	0.0	-	0.0
19	98.7	1.2	0.1	0.0	-	0.0	73.3	24.9	1.7	0.1	-	0.0
20	96.8	2.9	0.3	0.0	0.0	0.0	67.9	29.2	2.8	0.1	0.0	0.0
21	93.1	6.1	0.8	0.0	0.0	0.0	62.1	33.5	4.2	0.2	0.0	0.0
22	86.3	11.7	1.8	0.1	0.0	0.0	54.9	38.5	6.1	0.5	0.0	0.0
23	76.1	19.5	4.0	0.3	0.0	0.0	46.4	43.8	9.0	0.8	0.1	0.0
24	64.1	27.5	7.6	0.8	0.1	0.0	37.1	48.1	13.4	1.3	0.1	0.0
25	51.6	33.7	13.0	1.5	0.1	0.0	28.3	49.9	19.3	2.2	0.2	0.0
26	38.8	37.7	20.3	2.8	0.3	0.0	20.8	48.8	26.3	3.7	0.4	0.1
27	29.8	37.2	27.6	4.7	0.5	0.1	15.0	45.1	33.4	5.7	0.7	0.1
28	24.3	33.6	33.7	7.2	0.9	0.2	11.2	39.5	39.6	8.4	1.1	0.2
29	20.2	29.5	38.4	10.0	1.5	0.3	9.9	33.3	43.4	11.3	1.7	0.4

(2) 1970年

(%)

年齢	対全女子						対既婚女子					
	0児	1児	2児	3児	4児	5児~	0児	1児	2児	3児	4児	5児~
15	100.0	0.0	0.0	-	-	-	92.6	6.0	1.4	-	-	-
16	100.0	0.0	0.0	0.0	-	-	91.2	8.0	0.8	0.1	-	-
17	99.9	0.1	0.0	0.0	-	0.0	83.0	16.4	0.6	0.1	-	0.0
18	99.6	0.4	0.0	0.0	-	0.0	74.0	25.0	1.0	0.0	-	0.0
19	98.8	1.1	0.1	0.0	0.0	-	67.0	30.8	2.2	0.1	0.0	-
20	97.1	2.7	0.3	0.0	0.0	0.0	62.5	33.8	3.5	0.2	0.0	0.0
21	93.4	5.8	0.8	0.0	0.0	0.0	58.7	36.2	4.8	0.3	0.0	0.0
22	86.9	11.2	1.8	0.1	0.0	0.0	52.6	40.3	6.6	0.4	0.0	0.0
23	77.5	18.3	3.9	0.3	0.0	0.0	45.1	44.7	9.4	0.7	0.1	0.0
24	64.7	27.0	7.6	0.7	0.0	0.0	37.1	48.1	13.5	1.2	0.1	0.0
25	50.0	35.0	13.5	1.3	0.1	0.0	28.6	50.0	19.3	1.9	0.1	0.0
26	38.3	38.2	20.9	2.4	0.2	0.0	20.7	49.1	26.8	3.1	0.2	0.0
27	28.9	37.2	29.4	4.1	0.3	0.0	14.3	44.8	35.4	4.9	0.4	0.1
28	21.9	33.7	37.4	6.4	0.6	0.1	9.4	39.1	43.4	7.4	0.7	0.1
29	18.3	28.9	42.9	8.9	0.9	0.2	5.8	33.3	49.5	10.2	1.0	0.2
30	16.1	24.8	46.2	11.4	1.3	0.3	4.1	28.3	52.8	13.0	1.5	0.3
31	12.7	22.4	48.8	13.9	1.8	0.4	3.7	24.7	53.8	15.4	1.9	0.4
32	11.1	20.3	49.8	16.0	2.2	0.6	3.0	22.2	54.4	17.4	2.4	0.6
33	11.0	18.3	49.7	17.6	2.7	0.8	2.8	20.0	54.2	19.2	2.9	0.9
34	10.4	17.1	49.3	19.1	3.1	1.1	4.0	18.3	52.7	20.4	3.4	1.1

* 1月1日現在.

年齢別割合は表17~22の数値に基づき, 年齢が1歳上との平均値である.

年齢別既婚率は, 「世代結婚表 (本文参照)」の数値を用いた.

表28 年次別, 年齢別, パリティ別女子割合: 1965~89年 (つづき)

(3) 1975年

(%)

年齢	対全女子						対既婚女子					
	0児	1児	2児	3児	4児	5児~	0児	1児	2児	3児	4児	5児~
15	100.0	0.0	0.0	-	-	0.0	84.0	15.7	0.4	-	-	0.0
16	100.0	0.0	0.0	-	-	0.0	81.8	17.8	0.4	-	-	0.0
17	99.9	0.1	0.0	0.0	-	0.0	74.4	24.9	0.7	0.0	-	0.0
18	99.5	0.5	0.0	0.0	0.0	-	66.7	31.6	1.6	0.0	0.0	-
19	98.6	1.3	0.1	0.0	0.0	0.0	61.4	35.6	2.9	0.1	0.0	0.0
20	96.6	3.1	0.4	0.0	0.0	0.0	58.4	37.1	4.3	0.2	0.0	0.0
21	92.7	6.3	0.9	0.1	0.0	0.0	55.0	38.8	5.8	0.4	0.0	0.0
22	86.2	11.5	2.1	0.2	0.0	0.0	50.1	41.6	7.8	0.6	0.0	0.0
23	76.6	18.6	4.4	0.4	0.0	0.0	43.7	44.7	10.6	0.9	0.1	0.0
24	64.3	26.5	8.3	0.8	0.1	0.0	36.1	47.5	14.8	1.4	0.1	0.0
25	51.3	32.9	14.2	1.5	0.1	0.0	27.8	48.8	21.0	2.2	0.2	0.0
26	39.0	35.8	22.2	2.8	0.2	0.0	20.4	46.7	28.9	3.6	0.3	0.0
27	29.2	34.7	30.9	4.7	0.4	0.1	14.3	42.0	37.4	5.7	0.4	0.1
28	24.1	30.2	37.9	7.1	0.6	0.1	9.6	36.0	45.2	8.5	0.7	0.1
29	19.7	25.5	43.7	10.1	0.9	0.2	7.3	29.4	50.4	11.7	1.0	0.2
30	14.4	22.0	48.6	13.5	1.2	0.2	5.8	24.2	53.5	14.8	1.4	0.3
31	12.3	19.0	50.6	16.1	1.6	0.3	4.2	20.7	55.3	17.6	1.8	0.4
32	10.8	16.9	51.5	18.3	2.0	0.5	3.1	18.4	56.0	19.8	2.2	0.5
33	9.5	15.6	51.9	20.0	2.4	0.6	1.9	16.9	56.3	21.6	2.6	0.7
34	9.7	14.8	51.3	20.8	2.7	0.8	0.7	16.2	56.4	22.8	2.9	0.9
35	10.0	14.6	50.6	20.9	2.9	1.0	0.7	16.1	55.8	23.1	3.2	1.1
36	8.2	15.3	50.9	21.3	3.1	1.1	1.4	16.5	54.7	22.9	3.4	1.2
37	7.7	15.5	50.9	21.3	3.3	1.3	1.4	16.6	54.3	22.8	3.5	1.4
38	8.3	15.2	50.3	21.3	3.4	1.5	1.7	16.3	53.9	22.8	3.7	1.6
39	8.4	15.1	49.7	21.5	3.6	1.8	3.3	15.9	52.4	22.7	3.8	1.9

* 1月1日現在.

年齢別割合は表17~22の数値に基づき, 年齢が1歳上との平均値である.

年齢別既婚率は, 「世代結婚表 (本文参照)」の数値を用いた.

表28 年次別, 年齢別, パリティ別女子割合: 1965~89年 (つづき)

(4) 1976年

(%)

年齢	対全女子						対既婚女子					
	0児	1児	2児	3児	4児	5児~	0児	1児	2児	3児	4児	5児~
15	100.0	0.0	0.0	-	-	-	80.3	19.2	0.5	-	-	-
16	100.0	0.0	0.0	-	-	0.0	80.6	19.1	0.3	-	-	0.0
17	99.9	0.1	0.0	0.0	-	0.0	72.0	27.2	0.8	0.0	-	0.0
18	99.5	0.5	0.0	0.0	0.0	0.0	64.9	33.4	1.7	0.1	0.0	0.0
19	98.7	1.2	0.1	0.0	0.0	0.0	59.8	37.2	2.9	0.1	0.0	0.0
20	96.8	2.9	0.3	0.0	0.0	0.0	57.3	38.1	4.3	0.2	0.0	0.0
21	93.1	6.0	0.9	0.1	0.0	0.0	54.8	38.8	6.0	0.4	0.0	0.0
22	86.6	11.1	2.1	0.1	0.0	0.0	50.4	41.1	7.9	0.6	0.0	0.0
23	77.2	18.1	4.4	0.3	0.0	0.0	44.0	44.3	10.8	0.8	0.1	0.0
24	65.0	25.9	8.3	0.7	0.1	0.0	36.2	47.2	15.1	1.3	0.1	0.0
25	51.8	32.4	14.2	1.4	0.1	0.0	28.1	48.4	21.1	2.1	0.2	0.0
26	40.2	35.2	21.8	2.6	0.2	0.0	20.7	46.7	28.9	3.4	0.3	0.0
27	30.4	34.3	30.6	4.4	0.3	0.1	15.0	41.8	37.4	5.4	0.4	0.1
28	23.1	30.7	38.7	6.9	0.5	0.1	10.6	35.7	45.0	8.0	0.6	0.1
29	20.0	25.6	43.8	9.6	0.8	0.1	7.1	29.8	50.9	11.1	0.9	0.2
30	16.9	21.5	47.5	12.7	1.1	0.2	5.7	24.5	53.9	14.4	1.3	0.3
31	12.5	19.0	50.7	15.9	1.5	0.3	4.8	20.7	55.2	17.3	1.7	0.4
32	10.9	16.9	51.8	18.1	1.9	0.4	3.5	18.3	56.1	19.6	2.1	0.5
33	9.8	15.5	52.1	19.7	2.3	0.6	2.6	16.7	56.3	21.3	2.5	0.6
34	8.8	14.7	52.2	21.0	2.6	0.7	1.6	15.8	56.3	22.7	2.8	0.8
35	9.1	14.2	51.5	21.5	2.8	0.9	0.5	15.5	56.4	23.5	3.1	1.0
36	9.5	14.2	50.7	21.4	3.0	1.1	0.5	15.6	55.8	23.5	3.3	1.2
37	7.9	15.1	51.0	21.6	3.2	1.3	1.3	16.2	54.6	23.1	3.4	1.3
38	7.4	15.4	50.9	21.5	3.3	1.4	1.3	16.4	54.3	22.9	3.6	1.5
39	8.2	15.1	50.3	21.4	3.4	1.6	1.7	16.2	53.8	22.9	3.7	1.7
40	8.2	15.1	49.7	21.5	3.6	1.8	3.3	15.9	52.4	22.7	3.8	1.9

* 1月1日現在.

年齢別割合は表17~22の数値に基づき, 年齢が1歳上との平均値である.

年齢別既婚率は, 「世代結婚表 (本文参照)」の数値を用いた.

表28 年次別, 年齢別, パリティ別女子割合: 1965~89年 (つづき)

(5) 1977年

(%)

年齢	対全女子						対既婚女子					
	0児	1児	2児	3児	4児	5児~	0児	1児	2児	3児	4児	5児~
15	100.0	0.0	-	-	-	-	73.7	26.3	-	-	-	-
16	100.0	0.0	0.0	-	-	-	74.5	25.1	0.4	-	-	-
17	99.9	0.1	0.0	-	-	-	67.8	31.3	0.9	-	-	-
18	99.6	0.4	0.0	0.0	0.0	-	62.8	35.4	1.7	0.1	0.0	-
19	98.8	1.1	0.1	0.0	0.0	-	58.7	38.1	3.1	0.1	0.0	-
20	97.1	2.6	0.3	0.0	0.0	0.0	56.4	38.8	4.6	0.2	0.0	0.0
21	93.7	5.4	0.8	0.1	0.0	0.0	53.9	39.6	6.1	0.4	0.0	0.0
22	87.5	10.3	2.0	0.1	0.0	0.0	49.9	41.3	8.1	0.6	0.0	0.0
23	78.1	17.2	4.3	0.3	0.0	0.0	44.1	44.0	11.0	0.9	0.1	0.0
24	66.1	24.9	8.2	0.7	0.1	0.0	36.6	46.7	15.3	1.3	0.1	0.0
25	53.1	31.4	14.0	1.4	0.1	0.0	28.6	47.8	21.4	2.1	0.2	0.0
26	41.0	34.6	21.7	2.5	0.2	0.0	21.2	46.2	29.0	3.3	0.2	0.0
27	31.7	33.7	30.1	4.1	0.3	0.1	15.3	41.8	37.3	5.1	0.4	0.1
28	24.3	30.3	38.3	6.5	0.5	0.1	11.3	35.5	44.9	7.6	0.6	0.1
29	19.0	26.1	44.7	9.3	0.8	0.1	8.1	29.5	50.7	10.6	0.9	0.2
30	17.2	21.7	47.7	12.1	1.1	0.2	5.5	24.8	54.5	13.8	1.2	0.2
31	15.0	18.7	49.6	14.9	1.4	0.3	4.6	21.0	55.7	16.8	1.6	0.3
32	11.2	17.0	51.9	17.7	1.8	0.4	4.1	18.3	56.0	19.1	1.9	0.5
33	10.0	15.5	52.4	19.5	2.1	0.6	3.0	16.7	56.5	21.0	2.3	0.6
34	9.1	14.5	52.4	20.8	2.5	0.7	2.3	15.6	56.4	22.3	2.6	0.7
35	8.2	14.1	52.4	21.7	2.7	0.8	1.3	15.1	56.4	23.3	2.9	0.9
36	8.7	13.8	51.7	21.9	2.9	1.0	0.3	15.1	56.4	23.9	3.2	1.1
37	9.2	14.0	50.9	21.7	3.0	1.2	0.4	15.4	55.8	23.8	3.3	1.3
38	7.7	15.0	51.1	21.7	3.2	1.4	1.2	16.0	54.6	23.2	3.4	1.5
39	7.3	15.3	51.0	21.6	3.3	1.5	1.3	16.3	54.3	23.0	3.6	1.6
40	8.0	15.1	50.4	21.4	3.4	1.7	1.7	16.1	53.8	22.9	3.7	1.8
41	8.1	15.1	49.7	21.6	3.6	1.9	3.4	15.8	52.3	22.7	3.8	2.0

* 1月1日現在.

年齢別割合は表17~22の数値に基づき, 年齢が1歳上との平均値である.

年齢別既婚率は, 「世代結婚表 (本文参照)」の数値を用いた.

表28 年次別, 年齢別, パリティ別女子割合 : 1965~89年 (つづき)

(6) 1978年

(%)

年齢	対全女子						対既婚女子					
	0児	1児	2児	3児	4児	5児~	0児	1児	2児	3児	4児	5児~
15	100.0	0.0	-	-	-	-	77.9	22.0	-	-	-	-
16	100.0	0.0	0.0	-	-	-	74.1	25.5	0.4	-	-	-
17	99.9	0.1	0.0	-	-	-	66.9	32.3	0.8	-	-	-
18	99.6	0.4	0.0	0.0	-	-	62.0	36.1	1.8	0.1	-	-
19	98.9	1.0	0.1	0.0	0.0	0.0	57.7	39.0	3.1	0.1	0.0	0.0
20	97.4	2.3	0.3	0.0	0.0	0.0	56.4	38.7	4.6	0.2	0.0	0.0
21	94.3	4.9	0.8	0.0	0.0	0.0	54.2	39.1	6.2	0.4	0.0	0.0
22	88.7	9.3	1.8	0.1	0.0	0.0	50.2	41.0	8.1	0.6	0.0	0.0
23	79.7	15.9	4.1	0.3	0.0	0.0	44.9	43.1	11.0	0.9	0.1	0.0
24	67.7	23.7	7.9	0.7	0.1	0.0	37.6	45.6	15.3	1.4	0.1	0.0
25	54.7	30.1	13.7	1.4	0.1	0.0	29.7	46.8	21.2	2.1	0.2	0.0
26	42.7	33.4	21.2	2.5	0.2	0.0	22.2	45.4	28.8	3.3	0.2	0.0
27	32.6	33.2	29.8	4.1	0.3	0.1	16.0	41.4	37.1	5.1	0.4	0.1
28	25.7	29.9	37.6	6.2	0.5	0.1	11.6	35.6	44.7	7.4	0.6	0.1
29	20.1	25.8	44.2	9.0	0.7	0.1	8.9	29.4	50.5	10.2	0.8	0.2
30	16.1	22.1	48.7	11.9	1.0	0.2	6.6	24.6	54.2	13.3	1.1	0.2
31	15.3	18.8	50.0	14.3	1.3	0.3	4.4	21.3	56.4	16.2	1.5	0.3
32	13.7	16.7	50.8	16.7	1.7	0.4	3.9	18.6	56.6	18.6	1.9	0.4
33	10.3	15.6	52.5	19.1	2.0	0.5	3.6	16.7	56.4	20.5	2.2	0.6
34	9.2	14.5	52.8	20.5	2.3	0.7	2.7	15.6	56.6	22.0	2.5	0.7
35	8.6	14.0	52.7	21.4	2.6	0.8	2.1	14.9	56.4	22.9	2.8	0.9
36	7.8	13.7	52.6	22.1	2.8	1.0	1.2	14.7	56.4	23.7	3.0	1.0
37	8.4	13.6	51.8	22.1	3.0	1.1	0.2	14.8	56.4	24.1	3.2	1.2
38	9.0	13.9	50.9	21.8	3.1	1.3	0.4	15.2	55.8	23.9	3.4	1.4
39	7.5	14.9	51.1	21.8	3.2	1.4	1.2	16.0	54.6	23.3	3.4	1.5
40	7.1	15.3	51.0	21.6	3.3	1.6	1.3	16.3	54.3	23.0	3.5	1.7
41	8.0	15.1	50.4	21.5	3.4	1.7	1.7	16.1	53.8	22.9	3.6	1.9
42	8.1	15.1	49.7	21.6	3.6	1.9	3.4	15.8	52.3	22.7	3.8	2.0

* 1月1日現在。

年齢別割合は表17~22の数値に基づき, 年齢が1歳上との平均値である。

年齢別既婚率は, 「世代結婚表(本文参照)」の数値を用いた。

表28 年次別, 年齢別, パリティ別女子割合: 1965~89年 (つづき)

(7) 1979年

(%)

年齢	対全女子						対既婚女子					
	0児	1児	2児	3児	4児	5児~	0児	1児	2児	3児	4児	5児~
15	100.0	0.0	0.0	-	-	-	64.5	34.2	1.1	-	-	-
16	100.0	0.0	0.0	-	-	-	73.6	26.2	0.2	-	-	-
17	99.9	0.1	0.0	-	-	-	65.5	33.7	0.9	-	-	-
18	99.6	0.4	0.0	0.0	-	-	60.5	37.6	1.9	0.0	-	-
19	98.9	1.0	0.1	0.0	-	-	56.8	39.7	3.4	0.1	-	-
20	97.5	2.2	0.3	0.0	0.0	0.0	55.3	39.7	4.7	0.2	0.0	0.0
21	94.8	4.5	0.7	0.0	0.0	0.0	54.2	39.3	6.1	0.4	0.0	0.0
22	89.7	8.5	1.7	0.1	0.0	0.0	50.8	40.5	8.1	0.6	0.0	0.0
23	81.4	14.5	3.7	0.3	0.0	0.0	45.6	42.6	10.9	0.9	0.1	0.0
24	69.7	22.1	7.5	0.7	0.0	0.0	38.8	44.6	15.1	1.4	0.1	0.0
25	56.4	28.9	13.3	1.4	0.1	0.0	30.8	45.8	21.0	2.2	0.2	0.0
26	44.2	32.4	20.7	2.4	0.2	0.0	23.2	44.6	28.5	3.4	0.2	0.0
27	34.2	32.2	29.2	4.1	0.3	0.0	17.0	40.7	36.8	5.1	0.4	0.1
28	26.4	29.5	37.3	6.2	0.5	0.1	12.3	35.1	44.5	7.4	0.5	0.1
29	21.4	25.5	43.6	8.8	0.7	0.1	9.2	29.4	50.4	10.1	0.8	0.1
30	17.2	21.8	48.2	11.6	1.0	0.2	7.2	24.4	54.0	13.0	1.1	0.2
31	14.0	19.1	51.0	14.3	1.3	0.3	5.5	21.0	56.1	15.7	1.4	0.3
32	13.9	16.7	51.2	16.3	1.6	0.4	3.7	18.7	57.3	18.2	1.7	0.4
33	12.8	15.3	51.4	18.2	1.9	0.5	3.5	16.9	56.9	20.1	2.1	0.5
34	9.5	14.7	52.8	20.1	2.2	0.6	3.3	15.7	56.5	21.5	2.4	0.7
35	8.7	14.0	53.0	21.1	2.5	0.8	2.4	14.9	56.6	22.6	2.6	0.8
36	8.2	13.6	52.8	21.8	2.7	0.9	1.9	14.5	56.4	23.3	2.9	1.0
37	7.5	13.5	52.7	22.4	2.9	1.0	1.1	14.4	56.4	23.9	3.1	1.1
38	8.1	13.5	51.9	22.3	3.0	1.2	0.2	14.6	56.4	24.2	3.3	1.3
39	8.8	13.8	51.0	21.9	3.1	1.4	0.3	15.1	55.8	23.9	3.4	1.5
40	7.4	14.9	51.2	21.8	3.2	1.5	1.2	15.9	54.6	23.3	3.4	1.6
41	7.1	15.3	51.1	21.6	3.3	1.6	1.3	16.3	54.2	23.0	3.5	1.7
42	7.9	15.1	50.4	21.5	3.4	1.8	1.8	16.1	53.7	22.9	3.6	1.9
43	8.1	15.1	49.8	21.6	3.6	2.0	3.4	15.8	52.3	22.7	3.8	2.1

* 1月1日現在。

年齢別割合は表17~22の数値に基づき, 年齢が1歳上との平均値である。

年齢別既婚率は、「世代結婚表(本文参照)」の数値を用いた。

表28 年次別、年齢別、パリティ別女子割合：1965～89年（つづき）

(8) 1980年

(%)

年齢	対全女子						対既婚女子					
	0児	1児	2児	3児	4児	5児～	0児	1児	2児	3児	4児	5児～
15	100.0	0.0	-	-	-	-	80.6	19.3	-	-	-	-
16	100.0	0.0	0.0	-	-	-	73.1	26.3	0.6	-	-	-
17	99.9	0.1	0.0	0.0	-	-	64.7	34.4	0.8	0.0	-	-
18	99.6	0.4	0.0	0.0	-	-	59.2	39.0	1.8	0.0	-	-
19	98.9	1.0	0.1	0.0	0.0	-	55.3	41.4	3.2	0.1	0.0	-
20	97.5	2.2	0.3	0.0	0.0	0.0	54.3	40.9	4.6	0.2	0.0	0.0
21	95.0	4.3	0.7	0.0	0.0	0.0	53.3	40.2	6.0	0.4	0.0	0.0
22	90.4	7.9	1.5	0.1	0.0	0.0	51.0	40.5	7.9	0.6	0.0	0.0
23	82.8	13.5	3.4	0.3	0.0	0.0	46.6	42.0	10.5	0.9	0.1	0.0
24	71.8	20.7	6.8	0.6	0.0	0.0	40.0	44.1	14.5	1.4	0.1	0.0
25	58.6	27.6	12.4	1.3	0.1	0.0	32.4	45.0	20.3	2.1	0.1	0.0
26	45.8	31.7	20.0	2.4	0.2	0.0	24.7	44.0	27.7	3.4	0.2	0.0
27	35.6	31.6	28.4	4.1	0.3	0.0	18.1	40.2	36.1	5.2	0.4	0.1
28	27.8	28.9	36.4	6.3	0.5	0.1	13.2	34.8	43.8	7.5	0.5	0.1
29	22.0	25.3	43.1	8.8	0.7	0.1	9.8	29.2	49.8	10.2	0.8	0.1
30	18.3	21.6	47.5	11.4	0.9	0.2	7.5	24.5	53.8	12.9	1.0	0.2
31	15.1	18.9	50.6	14.0	1.2	0.3	6.1	20.8	55.9	15.5	1.3	0.3
32	12.6	17.0	52.3	16.3	1.5	0.3	4.8	18.5	57.0	17.8	1.7	0.4
33	12.9	15.3	51.8	17.8	1.8	0.4	3.2	17.0	57.6	19.7	2.0	0.5
34	12.0	14.4	51.8	19.2	2.1	0.6	3.2	15.9	57.0	21.1	2.3	0.6
35	9.0	14.1	53.0	20.8	2.3	0.7	3.1	15.0	56.5	22.1	2.5	0.7
36	8.3	13.6	53.1	21.6	2.6	0.8	2.3	14.5	56.6	23.0	2.7	0.9
37	7.9	13.4	52.9	22.1	2.7	1.0	1.8	14.3	56.4	23.5	2.9	1.0
38	7.3	13.4	52.8	22.5	2.9	1.1	1.0	14.3	56.4	24.0	3.1	1.2
39	8.0	13.4	52.0	22.4	3.0	1.3	0.2	14.5	56.4	24.3	3.3	1.4
40	8.7	13.8	51.0	21.9	3.1	1.4	0.4	15.1	55.7	24.0	3.3	1.5
41	7.3	14.9	51.2	21.9	3.2	1.5	1.2	15.9	54.5	23.3	3.4	1.6
42	7.0	15.3	51.1	21.7	3.3	1.6	1.4	16.2	54.2	23.0	3.5	1.7
43	7.9	15.1	50.4	21.5	3.4	1.8	1.8	16.0	53.7	22.9	3.6	1.9
44	8.0	15.1	49.8	21.6	3.6	2.0	3.5	15.8	52.2	22.7	3.7	2.1

* 1月1日現在。

年齢別割合は表17～22の数値に基づき、年齢が1歳上との平均値である。

年齢別既婚率は、「世代結婚表（本文参照）」の数値を用いた。

表28 年次別、年齢別、パリティ別女子割合：1965～89年（つづき）

(9) 1981年

(%)

年齢	対全女子						対既婚女子					
	0児	1児	2児	3児	4児	5児～	0児	1児	2児	3児	4児	5児～
15	100.0	0.0	0.0	-	-	-	70.3	29.1	0.5	-	-	-
16	100.0	0.0	0.0	-	-	-	72.6	27.2	0.2	-	-	-
17	99.8	0.2	0.0	0.0	-	0.0	63.0	36.0	0.9	0.0	-	0.0
18	99.5	0.5	0.0	0.0	-	0.0	57.0	41.2	1.8	0.0	-	0.0
19	98.8	1.1	0.1	0.0	0.0	-	53.4	43.4	3.1	0.1	0.0	-
20	97.4	2.3	0.2	0.0	0.0	-	52.4	42.9	4.5	0.2	0.0	-
21	94.9	4.4	0.6	0.0	0.0	0.0	52.0	41.6	6.1	0.4	0.0	0.0
22	90.7	7.7	1.5	0.1	0.0	0.0	50.4	41.2	7.9	0.6	0.0	0.0
23	83.8	12.8	3.1	0.3	0.0	0.0	46.8	42.0	10.3	0.8	0.1	0.0
24	73.4	19.7	6.2	0.6	0.0	0.0	40.7	44.0	13.9	1.3	0.1	0.0
25	60.8	26.5	11.4	1.2	0.1	0.0	33.4	45.0	19.3	2.1	0.1	0.0
26	47.8	30.9	18.8	2.3	0.2	0.0	26.1	43.8	26.7	3.3	0.2	0.0
27	36.8	31.5	27.4	4.0	0.3	0.0	19.3	40.3	34.9	5.1	0.4	0.1
28	29.1	28.8	35.4	6.2	0.4	0.1	14.2	34.9	42.8	7.5	0.5	0.1
29	23.2	25.1	42.1	8.8	0.7	0.1	10.6	29.3	49.0	10.2	0.8	0.1
30	18.8	21.7	46.9	11.5	0.9	0.2	8.1	24.5	53.2	13.0	1.0	0.2
31	16.2	18.8	49.8	13.9	1.2	0.2	6.4	21.0	55.6	15.5	1.3	0.3
32	13.6	16.8	51.7	16.0	1.5	0.3	5.4	18.4	56.7	17.6	1.6	0.4
33	11.5	15.6	52.9	17.8	1.8	0.4	4.3	16.8	57.2	19.3	1.9	0.5
34	12.1	14.4	52.2	18.8	2.0	0.5	2.9	15.9	57.6	20.8	2.2	0.6
35	11.5	13.9	51.9	19.9	2.2	0.6	2.9	15.2	57.0	21.8	2.4	0.7
36	8.6	13.8	53.2	21.2	2.4	0.8	3.0	14.6	56.4	22.5	2.6	0.8
37	8.0	13.4	53.2	21.9	2.6	0.9	2.2	14.3	56.6	23.2	2.8	1.0
38	7.6	13.3	53.0	22.2	2.8	1.0	1.7	14.1	56.4	23.7	2.9	1.1
39	7.1	13.3	52.9	22.6	2.9	1.2	1.0	14.2	56.3	24.1	3.1	1.3
40	7.9	13.4	52.0	22.4	3.0	1.3	0.2	14.5	56.4	24.3	3.2	1.4
41	8.7	13.8	51.1	22.0	3.1	1.5	0.4	15.0	55.7	24.0	3.3	1.6
42	7.3	14.9	51.2	21.9	3.2	1.6	1.3	15.9	54.5	23.3	3.4	1.7
43	7.0	15.3	51.1	21.7	3.3	1.7	1.4	16.2	54.2	23.0	3.5	1.8
44	7.9	15.1	50.4	21.5	3.4	1.8	1.9	16.0	53.7	22.9	3.6	1.9
45	8.0	15.1	49.8	21.6	3.6	2.0	3.6	15.8	52.2	22.6	3.7	2.1

* 1月1日現在。

年齢別割合は表17～22の数値に基づき、年齢が1歳上との平均値である。

年齢別既婚率は、「世代結婚表（本文参照）」の数値を用いた。

表28 年次別, 年齢別, パリティ別女子割合: 1965~89年 (つづき)

(10) 1982年

(%)

年齢	対全女子						対既婚女子					
	0児	1児	2児	3児	4児	5児~	0児	1児	2児	3児	4児	5児~
15	100.0	0.0	-	-	-	0.0	72.6	27.4	-	-	-	0.0
16	100.0	0.0	0.0	-	-	0.0	68.2	31.4	0.4	-	-	0.0
17	99.8	0.2	0.0	-	-	-	60.5	38.5	1.0	-	-	-
18	99.5	0.5	0.0	0.0	0.0	-	55.9	42.1	1.9	0.1	0.0	-
19	98.7	1.2	0.1	0.0	0.0	-	51.5	45.2	3.1	0.1	0.0	-
20	97.3	2.4	0.3	0.0	0.0	-	50.5	44.6	4.7	0.2	0.0	-
21	94.9	4.5	0.6	0.0	0.0	0.0	50.4	42.9	6.3	0.4	0.0	0.0
22	90.7	7.7	1.5	0.1	0.0	0.0	49.3	42.1	7.9	0.6	0.0	0.0
23	84.4	12.4	3.0	0.2	0.0	0.0	46.8	42.2	10.1	0.8	0.0	0.0
24	74.9	18.7	5.8	0.5	0.0	0.0	41.9	43.3	13.4	1.2	0.1	0.0
25	62.6	25.7	10.5	1.1	0.1	0.0	34.7	44.8	18.3	1.9	0.1	0.0
26	49.9	30.4	17.4	2.1	0.1	0.0	27.1	44.3	25.3	3.1	0.2	0.0
27	38.6	31.5	25.9	3.8	0.3	0.0	20.6	40.7	33.5	4.9	0.3	0.1
28	29.9	29.3	34.3	6.0	0.4	0.1	15.2	35.5	41.4	7.3	0.5	0.1
29	24.2	25.4	41.0	8.7	0.6	0.1	11.4	29.6	47.9	10.1	0.8	0.1
30	19.9	21.7	45.9	11.4	0.9	0.2	8.8	24.7	52.3	13.0	1.0	0.2
31	16.6	18.8	49.2	14.0	1.2	0.2	6.9	21.0	54.9	15.6	1.3	0.2
32	14.7	16.7	50.9	15.9	1.4	0.3	5.6	18.5	56.4	17.6	1.6	0.3
33	12.5	15.4	52.3	17.7	1.7	0.4	4.9	16.8	56.9	19.2	1.9	0.4
34	10.7	14.6	53.3	19.0	2.0	0.5	3.9	15.7	57.3	20.4	2.1	0.5
35	11.5	13.8	52.4	19.6	2.1	0.6	2.6	15.2	57.6	21.6	2.3	0.7
36	11.0	13.5	52.1	20.3	2.3	0.7	2.8	14.8	56.9	22.2	2.5	0.8
37	8.3	13.6	53.3	21.5	2.5	0.9	2.9	14.4	56.4	22.8	2.6	0.9
38	7.8	13.3	53.3	22.0	2.6	1.0	2.2	14.1	56.6	23.4	2.8	1.0
39	7.5	13.2	53.1	22.3	2.8	1.1	1.7	14.1	56.4	23.7	2.9	1.2
40	7.0	13.3	52.9	22.7	2.9	1.2	1.0	14.1	56.3	24.1	3.1	1.3
41	7.8	13.4	52.0	22.4	3.0	1.3	0.2	14.5	56.3	24.3	3.2	1.5
42	8.6	13.8	51.1	22.0	3.0	1.5	0.4	15.0	55.7	24.0	3.3	1.6
43	7.3	14.9	51.2	21.9	3.2	1.6	1.3	15.8	54.5	23.3	3.4	1.7
44	7.0	15.3	51.1	21.7	3.3	1.7	1.5	16.2	54.1	23.0	3.5	1.8
45	7.9	15.1	50.4	21.5	3.4	1.8	1.9	16.0	53.6	22.9	3.6	1.9
46	8.0	15.1	49.8	21.6	3.6	2.0	3.6	15.8	52.2	22.6	3.7	2.1

* 1月1日現在。

年齢別割合は表17~22の数値に基づき、年齢が1歳上との平均値である。

年齢別既婚率は、「世代結婚表(本文参照)」の数値を用いた。

表28 年次別, 年齢別, パリティ別女子割合: 1965~89年 (つづき)

(1) 1983年

(%)

年齢	対全女子						対既婚女子					
	0児	1児	2児	3児	4児	5児~	0児	1児	2児	3児	4児	5児~
15	100.0	0.0	-	-	-	-	71.7	28.3	-	-	-	-
16	100.0	0.0	0.0	-	-	-	67.4	32.1	0.5	-	-	-
17	99.8	0.2	0.0	-	-	-	59.1	40.0	0.9	-	-	-
18	99.5	0.5	0.0	0.0	-	-	54.4	43.6	2.0	0.0	-	-
19	98.7	1.2	0.1	0.0	0.0	-	50.6	45.9	3.4	0.1	0.0	-
20	97.2	2.5	0.3	0.0	0.0	-	49.8	45.1	4.9	0.2	0.0	-
21	94.8	4.5	0.7	0.0	0.0	0.0	49.5	43.5	6.6	0.3	0.0	0.0
22	90.8	7.6	1.5	0.1	0.0	0.0	48.5	42.5	8.5	0.5	0.0	0.0
23	84.6	12.2	3.0	0.2	0.0	0.0	46.4	42.2	10.5	0.8	0.1	0.0
24	75.8	18.1	5.6	0.5	0.0	0.0	42.5	42.9	13.3	1.2	0.1	0.0
25	64.4	24.6	9.9	1.0	0.1	0.0	36.2	44.0	17.8	1.8	0.1	0.0
26	51.6	29.8	16.4	2.0	0.1	0.0	28.4	44.2	24.3	2.9	0.2	0.0
27	40.4	31.3	24.5	3.6	0.2	0.0	21.4	41.3	32.3	4.7	0.3	0.0
28	31.4	29.4	32.9	5.8	0.4	0.1	16.4	35.8	40.1	7.1	0.5	0.1
29	24.8	25.8	40.1	8.6	0.6	0.1	12.4	30.1	46.7	10.0	0.7	0.1
30	20.7	21.9	45.0	11.4	0.9	0.2	9.5	24.9	51.3	13.0	1.0	0.2
31	17.5	18.8	48.2	14.0	1.2	0.2	7.6	21.1	54.0	15.7	1.3	0.2
32	15.0	16.7	50.4	16.2	1.5	0.3	6.1	18.5	55.6	17.9	1.6	0.3
33	13.5	15.2	51.5	17.7	1.7	0.4	5.1	16.7	56.6	19.4	1.9	0.4
34	11.6	14.4	52.7	18.9	1.9	0.5	4.5	15.6	56.9	20.4	2.1	0.5
35	10.0	14.0	53.5	19.8	2.1	0.6	3.7	15.0	57.3	21.2	2.3	0.6
36	11.0	13.4	52.5	20.1	2.2	0.7	2.5	14.7	57.6	22.0	2.4	0.7
37	10.7	13.3	52.2	20.6	2.4	0.8	2.7	14.5	56.9	22.5	2.6	0.9
38	8.1	13.5	53.3	21.7	2.5	0.9	2.8	14.2	56.4	22.9	2.7	1.0
39	7.6	13.2	53.4	22.1	2.7	1.0	2.1	14.0	56.5	23.4	2.8	1.1
40	7.4	13.2	53.1	22.4	2.8	1.2	1.7	14.0	56.4	23.8	2.9	1.2
41	6.9	13.3	52.9	22.7	2.9	1.3	1.1	14.1	56.3	24.1	3.1	1.3
42	7.8	13.4	52.1	22.5	3.0	1.4	0.2	14.4	56.3	24.3	3.2	1.5
43	8.6	13.8	51.1	22.0	3.0	1.5	0.5	15.0	55.6	23.9	3.3	1.6
44	7.2	14.9	51.2	21.9	3.2	1.6	1.4	15.8	54.4	23.3	3.4	1.7
45	7.0	15.3	51.1	21.7	3.3	1.7	1.5	16.2	54.1	22.9	3.5	1.8
46	7.9	15.1	50.4	21.5	3.4	1.8	2.0	16.0	53.6	22.9	3.6	1.9
47	8.0	15.1	49.8	21.6	3.6	2.0	3.6	15.8	52.1	22.6	3.7	2.1

* 1月1日現在.

年齢別割合は表17~22の数値に基づき, 年齢が1歳上との平均値である.

年齢別既婚率は, 「世代結婚表 (本文参照)」の数値を用いた.

表28 年次別, 年齢別, パリティ別女子割合: 1965~89年 (つづき)

(12) 1984年

(%)

年齢	対全女子						対既婚女子					
	0児	1児	2児	3児	4児	5児~	0児	1児	2児	3児	4児	5児~
15	100.0	0.0	0.0	-	-	-	71.6	28.1	0.3	-	-	-
16	100.0	0.0	0.0	-	-	-	64.1	35.5	0.3	-	-	-
17	99.8	0.2	0.0	0.0	-	-	55.4	43.6	1.0	0.0	-	-
18	99.4	0.6	0.0	0.0	-	-	51.5	46.5	2.0	0.0	-	-
19	98.6	1.3	0.1	0.0	0.0	0.0	48.4	48.0	3.5	0.1	0.0	0.0
20	97.1	2.6	0.3	0.0	0.0	0.0	47.2	47.4	5.2	0.2	0.0	0.0
21	94.7	4.6	0.7	0.0	0.0	-	47.6	45.2	6.8	0.4	0.0	-
22	90.8	7.5	1.5	0.1	0.0	0.0	47.1	43.5	8.8	0.6	0.0	0.0
23	84.9	11.8	3.0	0.2	0.0	0.0	45.5	42.7	10.9	0.8	0.1	0.0
24	76.1	17.7	5.6	0.5	0.0	0.0	41.8	43.2	13.7	1.2	0.1	0.0
25	65.3	24.0	9.6	1.0	0.1	0.0	36.5	44.0	17.6	1.8	0.1	0.0
26	53.4	29.0	15.5	1.9	0.1	0.0	29.6	43.8	23.5	2.9	0.2	0.0
27	41.8	31.1	23.4	3.4	0.2	0.0	22.3	41.6	31.2	4.5	0.3	0.0
28	32.8	29.6	31.6	5.6	0.4	0.1	16.7	36.6	39.2	6.9	0.5	0.1
29	25.9	26.0	39.0	8.4	0.6	0.1	13.2	30.4	45.6	9.9	0.7	0.1
30	21.1	22.2	44.2	11.5	0.9	0.2	10.3	25.2	50.3	13.0	1.0	0.2
31	18.2	18.9	47.4	14.2	1.2	0.2	8.1	21.2	53.2	15.9	1.3	0.2
32	15.8	16.6	49.4	16.4	1.5	0.3	6.6	18.4	54.8	18.2	1.6	0.3
33	13.7	15.2	50.9	18.1	1.7	0.4	5.5	16.6	55.8	19.8	1.9	0.4
34	12.6	14.2	51.8	19.0	1.9	0.5	4.7	15.5	56.5	20.8	2.1	0.5
35	11.0	13.8	52.8	19.8	2.1	0.5	4.2	14.8	56.8	21.3	2.3	0.6
36	9.6	13.6	53.6	20.4	2.3	0.6	3.5	14.5	57.2	21.7	2.4	0.7
37	10.7	13.2	52.6	20.4	2.3	0.7	2.4	14.4	57.5	22.3	2.5	0.8
38	10.5	13.2	52.3	20.8	2.4	0.9	2.6	14.3	56.8	22.7	2.6	0.9
39	7.9	13.4	53.4	21.8	2.6	1.0	2.8	14.1	56.3	23.0	2.7	1.0
40	7.5	13.2	53.4	22.2	2.7	1.1	2.1	13.9	56.5	23.5	2.8	1.1
41	7.3	13.2	53.1	22.4	2.8	1.2	1.8	14.0	56.3	23.8	2.9	1.3
42	6.9	13.3	52.9	22.7	2.9	1.3	1.1	14.1	56.2	24.1	3.1	1.4
43	7.7	13.4	52.1	22.5	3.0	1.4	0.3	14.4	56.3	24.3	3.2	1.5
44	8.6	13.8	51.1	22.0	3.0	1.5	0.5	15.0	55.6	23.9	3.3	1.7
45	7.2	14.9	51.2	21.9	3.2	1.6	1.4	15.8	54.4	23.3	3.4	1.7
46	7.0	15.3	51.1	21.7	3.3	1.7	1.6	16.2	54.1	22.9	3.5	1.8
47	7.9	15.1	50.4	21.5	3.4	1.8	2.0	16.0	53.6	22.8	3.6	1.9
48	8.0	15.1	49.8	21.6	3.6	2.0	3.7	15.8	52.1	22.6	3.7	2.1

* 1月1日現在。

年齢別割合は表17~22の数値に基づき、年齢が1歳上との平均値である。

年齢別既婚率は、「世代結婚表(本文参照)」の数値を用いた。

表28 年次別, 年齢別, パリティ別女子割合: 1965~89年 (つづき)

(13) 1985年

(%)

年齢	対全女子						対既婚女子					
	0児	1児	2児	3児	4児	5児~	0児	1児	2児	3児	4児	5児~
15	100.0	0.0	-	-	-	-	64.3	35.7	-	-	-	-
16	99.9	0.1	0.0	-	-	-	59.9	39.6	0.5	-	-	-
17	99.8	0.2	0.0	0.0	-	-	51.9	47.1	1.0	0.0	-	-
18	99.4	0.6	0.0	0.0	-	-	49.7	47.7	2.5	0.1	-	-
19	98.5	1.4	0.1	0.0	-	-	45.8	50.3	3.9	0.1	-	-
20	97.0	2.7	0.3	0.0	0.0	0.0	44.4	49.9	5.4	0.2	0.0	0.0
21	94.5	4.7	0.7	0.0	0.0	0.0	45.2	47.0	7.4	0.4	0.0	0.0
22	90.8	7.5	1.6	0.1	0.0	0.0	45.5	44.5	9.4	0.6	0.0	0.0
23	85.2	11.5	3.1	0.2	0.0	0.0	44.3	43.2	11.5	0.9	0.1	0.0
24	77.0	16.9	5.6	0.5	0.0	0.0	41.1	43.2	14.3	1.3	0.1	0.0
25	66.2	23.1	9.6	1.0	0.1	0.0	36.0	43.7	18.1	1.9	0.1	0.0
26	54.6	28.3	15.1	1.9	0.1	0.0	29.9	43.6	23.4	2.9	0.2	0.0
27	43.6	30.5	22.3	3.3	0.2	0.0	23.4	41.5	30.3	4.4	0.3	0.0
28	34.1	29.6	30.5	5.4	0.4	0.1	17.5	37.0	38.1	6.8	0.5	0.1
29	27.2	26.1	37.7	8.2	0.6	0.1	13.4	31.1	44.9	9.8	0.7	0.1
30	22.0	22.3	43.2	11.4	0.9	0.1	11.0	25.5	49.3	13.1	1.0	0.2
31	18.5	19.1	46.6	14.4	1.2	0.2	8.8	21.3	52.1	16.1	1.4	0.2
32	16.4	16.5	48.6	16.7	1.5	0.3	7.2	18.4	53.9	18.6	1.7	0.3
33	14.5	15.0	49.9	18.4	1.8	0.4	6.0	16.5	54.9	20.2	2.0	0.4
34	12.8	14.1	51.1	19.5	2.0	0.5	5.1	15.3	55.7	21.3	2.2	0.5
35	12.0	13.5	51.9	20.0	2.1	0.5	4.4	14.7	56.3	21.7	2.3	0.6
36	10.5	13.4	52.9	20.4	2.3	0.6	4.0	14.3	56.7	21.8	2.4	0.7
37	9.2	13.3	53.7	20.7	2.4	0.7	3.3	14.2	57.1	22.1	2.5	0.8
38	10.4	13.1	52.7	20.6	2.4	0.8	2.3	14.2	57.5	22.5	2.6	0.9
39	10.3	13.1	52.3	20.9	2.5	0.9	2.6	14.2	56.8	22.7	2.7	1.0
40	7.8	13.4	53.4	21.9	2.6	1.0	2.8	14.1	56.3	23.0	2.7	1.1
41	7.4	13.2	53.4	22.2	2.7	1.1	2.2	13.9	56.4	23.5	2.8	1.2
42	7.2	13.2	53.2	22.4	2.8	1.2	1.8	13.9	56.3	23.8	2.9	1.3
43	6.8	13.3	52.9	22.7	2.9	1.3	1.1	14.1	56.2	24.1	3.1	1.4
44	7.7	13.4	52.1	22.5	3.0	1.4	0.3	14.4	56.2	24.3	3.2	1.5
45	8.6	13.8	51.1	22.0	3.0	1.5	0.6	15.0	55.6	23.9	3.3	1.7
46	7.2	14.9	51.2	21.9	3.2	1.6	1.5	15.8	54.4	23.3	3.4	1.7
47	7.0	15.3	51.1	21.7	3.3	1.7	1.6	16.2	54.0	22.9	3.5	1.8
48	7.9	15.1	50.4	21.5	3.4	1.8	2.1	16.0	53.6	22.8	3.6	1.9
49	8.0	15.1	49.8	21.6	3.6	2.0	3.7	15.8	52.1	22.6	3.7	2.1

* 1月1日現在。

年齢別割合は表17~22の数値に基づき, 年齢が1歳上との平均値である。

年齢別既婚率は, 「世代結婚表 (本文参照)」の数値を用いた。

表28 年次別、年齢別、パリティ別女子割合：1965～89年（つづき）

(14) 1986年

(%)

年齢	対全女子						対既婚女子					
	0児	1児	2児	3児	4児	5児～	0児	1児	2児	3児	4児	5児～
15	100.0	0.0	-	-	-	-	46.9	53.0	-	-	-	-
16	100.0	0.0	0.0	-	-	-	59.2	40.3	0.4	-	-	-
17	99.8	0.2	0.0	0.0	-	-	52.9	46.0	1.2	0.0	-	-
18	99.4	0.6	0.0	0.0	-	0.0	48.8	48.8	2.4	0.0	-	0.0
19	98.5	1.4	0.1	0.0	0.0	0.0	45.0	50.7	4.2	0.1	0.0	0.0
20	97.0	2.7	0.3	0.0	0.0	-	43.3	50.6	5.9	0.3	0.0	-
21	94.7	4.5	0.8	0.0	0.0	0.0	43.8	47.7	8.0	0.5	0.0	0.0
22	91.0	7.2	1.6	0.1	0.0	0.0	44.4	44.8	10.1	0.7	0.0	0.0
23	85.7	11.0	3.1	0.2	0.0	0.0	44.2	42.8	12.0	0.9	0.1	0.0
24	78.0	16.0	5.5	0.5	0.0	0.0	41.6	42.4	14.5	1.4	0.1	0.0
25	67.9	21.8	9.2	1.0	0.1	0.0	36.7	42.9	18.2	2.0	0.1	0.0
26	56.2	27.0	14.8	1.9	0.1	0.0	30.6	42.8	23.4	3.0	0.2	0.0
27	45.2	29.7	21.7	3.2	0.2	0.0	24.4	40.9	29.9	4.4	0.3	0.0
28	36.0	29.1	29.2	5.2	0.4	0.1	18.9	36.9	37.0	6.6	0.5	0.1
29	28.4	26.4	36.5	8.0	0.6	0.1	14.3	31.6	43.7	9.5	0.7	0.1
30	23.2	22.5	42.1	11.2	0.9	0.1	11.2	26.0	48.7	13.0	1.0	0.2
31	19.4	19.1	45.7	14.4	1.2	0.2	9.5	21.4	51.3	16.2	1.4	0.2
32	16.7	16.7	47.8	17.0	1.5	0.3	7.9	18.4	52.8	18.8	1.7	0.3
33	15.1	14.8	49.1	18.8	1.8	0.4	6.6	16.3	54.0	20.7	2.0	0.4
34	13.6	13.8	50.1	19.9	2.1	0.4	5.6	15.1	54.7	21.8	2.3	0.5
35	12.1	13.3	51.2	20.6	2.2	0.5	4.8	14.5	55.5	22.3	2.4	0.6
36	11.5	13.1	51.9	20.6	2.3	0.6	4.2	14.1	56.2	22.3	2.5	0.7
37	10.1	13.1	53.0	20.8	2.4	0.7	3.9	14.0	56.6	22.2	2.5	0.7
38	8.9	13.1	53.8	21.0	2.4	0.8	3.3	14.0	57.1	22.3	2.6	0.8
39	10.2	13.0	52.7	20.8	2.4	0.9	2.2	14.1	57.4	22.6	2.6	0.9
40	10.2	13.1	52.4	21.0	2.5	1.0	2.6	14.2	56.8	22.8	2.7	1.0
41	7.7	13.3	53.4	21.9	2.6	1.1	2.8	14.0	56.3	23.0	2.7	1.1
42	7.3	13.2	53.4	22.2	2.7	1.1	2.2	13.9	56.4	23.5	2.8	1.2
43	7.2	13.2	53.2	22.5	2.8	1.2	1.8	13.9	56.2	23.8	2.9	1.3
44	6.8	13.3	52.9	22.7	2.9	1.3	1.2	14.1	56.1	24.1	3.1	1.4
45	7.7	13.4	52.1	22.5	3.0	1.4	0.4	14.4	56.2	24.3	3.2	1.5
46	8.6	13.8	51.1	22.0	3.0	1.5	0.6	15.0	55.5	23.9	3.3	1.7
47	7.2	14.9	51.2	21.9	3.2	1.6	1.5	15.8	54.4	23.2	3.3	1.7
48	7.0	15.3	51.1	21.7	3.3	1.7	1.6	16.2	54.0	22.9	3.5	1.8
49	7.9	15.1	50.4	21.5	3.4	1.8	2.1	16.0	53.5	22.8	3.6	1.9

* 1月1日現在。

年齢別割合は表17～22の数値に基づき、年齢が1歳上との平均値である。

年齢別既婚率は、「世代結婚表（本文参照）」の数値を用いた。

表28 年次別, 年齢別, パリティ別女子割合: 1965~89年 (つづき)

(15) 1987年

(%)

年齢	対全女子						対既婚女子					
	0児	1児	2児	3児	4児	5児~	0児	1児	2児	3児	4児	5児~
15	100.0	0.0	-	-	-	-	59.3	40.8	-	-	-	-
16	100.0	0.0	0.0	-	-	-	55.1	44.7	0.3	-	-	-
17	99.8	0.2	0.0	0.0	-	-	50.9	47.9	1.2	0.0	-	-
18	99.4	0.6	0.0	0.0	-	-	47.8	49.5	2.6	0.1	-	-
19	98.6	1.3	0.1	0.0	-	0.0	43.5	51.9	4.4	0.1	-	0.0
20	97.0	2.6	0.3	0.0	0.0	0.0	41.7	51.4	6.5	0.3	0.0	0.0
21	94.7	4.5	0.8	0.0	0.0	0.0	42.1	48.8	8.6	0.5	0.0	0.0
22	91.4	6.8	1.6	0.1	0.0	0.0	43.3	45.2	10.8	0.7	0.0	0.0
23	86.3	10.4	3.1	0.2	0.0	0.0	43.3	42.8	12.8	1.0	0.1	0.0
24	78.8	15.2	5.4	0.5	0.0	0.0	41.4	42.0	15.0	1.4	0.1	0.0
25	69.4	20.6	8.9	1.0	0.1	0.0	37.3	42.2	18.3	2.1	0.1	0.0
26	58.4	25.6	14.0	1.8	0.1	0.0	31.4	42.2	23.2	3.0	0.2	0.0
27	47.0	28.8	20.8	3.2	0.2	0.0	25.0	40.7	29.4	4.5	0.3	0.0
28	37.5	28.8	28.1	5.1	0.4	0.1	19.7	37.1	36.1	6.6	0.5	0.1
29	30.2	26.4	35.1	7.7	0.6	0.1	15.5	31.9	42.4	9.3	0.7	0.1
30	24.3	23.0	40.9	10.9	0.8	0.1	11.9	26.7	47.5	12.7	1.0	0.2
31	20.4	19.4	44.7	14.2	1.2	0.2	9.6	22.0	50.7	16.1	1.3	0.2
32	17.5	16.7	46.9	17.1	1.5	0.3	8.5	18.5	52.0	18.9	1.7	0.3
33	15.3	15.0	48.3	19.2	1.9	0.4	7.3	16.4	52.9	21.0	2.0	0.4
34	14.1	13.7	49.3	20.3	2.1	0.4	6.1	15.0	53.9	22.2	2.3	0.5
35	12.9	13.1	50.2	21.0	2.3	0.5	5.3	14.3	54.6	22.8	2.5	0.6
36	11.6	12.9	51.3	21.2	2.4	0.6	4.6	13.9	55.4	22.9	2.6	0.7
37	11.1	12.8	52.0	21.1	2.4	0.7	4.0	13.8	56.2	22.7	2.6	0.7
38	9.8	12.9	53.1	21.0	2.5	0.8	3.8	13.8	56.6	22.4	2.6	0.8
39	8.7	13.0	53.8	21.1	2.5	0.8	3.3	13.8	57.1	22.4	2.6	0.9
40	10.1	12.9	52.8	20.8	2.4	0.9	2.3	14.0	57.4	22.7	2.7	1.0
41	10.1	13.0	52.4	21.0	2.5	1.0	2.6	14.1	56.7	22.8	2.7	1.1
42	7.6	13.3	53.5	21.9	2.6	1.1	2.8	14.0	56.2	23.0	2.7	1.1
43	7.3	13.2	53.4	22.2	2.7	1.2	2.2	13.9	56.4	23.5	2.8	1.2
44	7.2	13.2	53.2	22.5	2.8	1.2	1.9	13.9	56.2	23.7	2.9	1.3
45	6.8	13.3	52.9	22.7	2.9	1.3	1.2	14.1	56.1	24.1	3.1	1.4
46	7.7	13.4	52.1	22.5	3.0	1.4	0.4	14.4	56.2	24.3	3.2	1.5
47	8.6	13.8	51.1	22.0	3.0	1.5	0.7	15.0	55.5	23.9	3.3	1.7
48	7.2	14.9	51.2	21.9	3.2	1.6	1.5	15.8	54.3	23.2	3.3	1.7
49	7.0	15.3	51.1	21.7	3.3	1.7	1.7	16.2	54.0	22.9	3.5	1.8

* 1月1日現在。

年齢別割合は表17~22の数値に基づき、年齢が1歳上との平均値である。

年齢別既婚率は、「世代結婚表(本文参照)」の数値を用いた。

表28 年次別, 年齢別, パリティ別女子割合: 1965~89年 (つづき)

(16) 1988年

(%)

年齢	対全女子						対既婚女子					
	0児	1児	2児	3児	4児	5児~	0児	1児	2児	3児	4児	5児~
15	100.0	0.0	0.0	-	-	-	56.8	42.7	0.4	-	-	-
16	100.0	0.0	0.0	-	-	-	57.9	41.7	0.4	-	-	-
17	99.8	0.2	0.0	0.0	-	-	51.4	47.3	1.3	0.0	-	-
18	99.5	0.5	0.0	0.0	0.0	-	48.2	49.1	2.7	0.0	0.0	-
19	98.7	1.2	0.1	0.0	0.0	-	43.8	51.6	4.4	0.2	0.0	-
20	97.3	2.4	0.3	0.0	0.0	0.0	41.7	51.5	6.5	0.3	0.0	0.0
21	95.0	4.2	0.8	0.0	0.0	0.0	41.1	49.3	9.1	0.5	0.0	0.0
22	91.6	6.6	1.6	0.1	0.0	0.0	42.0	46.0	11.2	0.8	0.0	0.0
23	87.1	9.7	3.0	0.2	0.0	0.0	42.7	42.8	13.3	1.1	0.1	0.0
24	80.0	14.2	5.3	0.5	0.0	0.0	41.1	41.8	15.5	1.5	0.1	0.0
25	70.7	19.6	8.6	1.0	0.1	0.0	37.5	41.8	18.5	2.1	0.1	0.0
26	60.2	24.4	13.5	1.8	0.1	0.0	32.2	41.6	23.0	3.0	0.2	0.0
27	49.5	27.5	19.7	3.0	0.2	0.0	25.9	40.4	28.9	4.5	0.3	0.0
28	39.4	28.2	27.0	5.0	0.4	0.1	20.3	37.0	35.5	6.6	0.5	0.1
29	31.7	26.3	33.9	7.5	0.5	0.1	16.2	32.2	41.6	9.2	0.7	0.1
30	26.0	23.1	39.5	10.6	0.8	0.1	13.1	27.1	46.3	12.4	0.9	0.2
31	21.4	19.9	43.6	13.9	1.1	0.2	10.3	22.7	49.7	15.8	1.3	0.2
32	18.4	17.0	46.0	16.9	1.5	0.3	8.6	19.0	51.6	18.9	1.7	0.3
33	16.0	15.0	47.5	19.3	1.9	0.3	7.8	16.5	52.1	21.2	2.1	0.4
34	14.3	13.8	48.4	20.8	2.2	0.5	6.8	15.0	52.7	22.6	2.3	0.5
35	13.4	13.0	49.3	21.5	2.3	0.5	5.8	14.1	53.6	23.4	2.5	0.6
36	12.3	12.6	50.2	21.7	2.5	0.6	5.1	13.7	54.4	23.5	2.7	0.7
37	11.2	12.6	51.3	21.7	2.5	0.7	4.4	13.5	55.3	23.4	2.7	0.7
38	10.8	12.6	52.1	21.3	2.5	0.7	3.9	13.6	56.1	22.9	2.7	0.8
39	9.6	12.8	53.1	21.1	2.5	0.8	3.8	13.6	56.6	22.5	2.7	0.9
40	8.6	13.0	53.9	21.2	2.5	0.9	3.2	13.7	57.0	22.4	2.6	0.9
41	10.0	12.9	52.8	20.9	2.5	0.9	2.3	14.0	57.4	22.7	2.7	1.0
42	10.0	13.0	52.4	21.1	2.5	1.0	2.6	14.1	56.7	22.8	2.7	1.1
43	7.6	13.3	53.5	21.9	2.6	1.1	2.9	14.0	56.2	23.0	2.7	1.2
44	7.3	13.2	53.4	22.3	2.7	1.2	2.3	13.9	56.3	23.5	2.8	1.2
45	7.2	13.2	53.2	22.5	2.8	1.3	1.9	13.9	56.2	23.7	2.9	1.3
46	6.8	13.3	52.9	22.7	2.9	1.3	1.3	14.1	56.1	24.1	3.1	1.4
47	7.7	13.4	52.1	22.5	3.0	1.4	0.5	14.4	56.1	24.2	3.2	1.5
48	8.6	13.8	51.1	22.0	3.0	1.5	0.7	15.0	55.5	23.9	3.3	1.7
49	7.2	14.9	51.2	21.9	3.2	1.6	1.6	15.8	54.3	23.2	3.3	1.7

* 1月1日現在.

年齢別割合は表17~22の数値に基づき, 年齢が1歳上との平均値である.

年齢別既婚率は, 「世代結婚表(本文参照)」の数値を用いた.

表28 年次別, 年齢別, パリティ別女子割合: 1965~89年 (つづき)

(17) 1989年

(%)

年齢	対全女子						対既婚女子					
	0児	1児	2児	3児	4児	5児~	0児	1児	2児	3児	4児	5児~
15	100.0	0.0	0.0	-	-	0.0	2.6	96.0	1.7	-	-	0.0
16	100.0	0.0	0.0	-	-	0.0	55.1	44.4	0.5	-	-	0.0
17	99.8	0.2	0.0	-	-	-	52.0	46.7	1.3	-	-	-
18	99.5	0.5	0.0	0.0	-	-	49.0	48.4	2.6	0.0	-	-
19	98.7	1.2	0.1	0.0	0.0	0.0	44.9	50.7	4.3	0.1	0.0	0.0
20	97.4	2.3	0.3	0.0	0.0	0.0	42.1	51.2	6.4	0.3	0.0	0.0
21	95.4	3.9	0.7	0.0	0.0	0.0	41.5	49.1	8.8	0.5	0.0	0.0
22	92.1	6.3	1.6	0.1	0.0	0.0	41.6	46.0	11.5	0.8	0.0	0.0
23	87.5	9.3	2.9	0.2	0.0	0.0	42.3	42.9	13.6	1.2	0.1	0.0
24	81.3	13.1	5.0	0.5	0.0	0.0	41.5	41.1	15.7	1.6	0.1	0.0
25	72.5	18.2	8.3	1.0	0.1	0.0	38.1	41.0	18.6	2.2	0.1	0.0
26	62.1	23.2	12.8	1.8	0.1	0.0	33.1	40.9	22.6	3.1	0.2	0.0
27	51.6	26.4	18.7	3.0	0.2	0.0	27.3	39.7	28.2	4.5	0.3	0.0
28	42.1	27.2	25.6	4.8	0.3	0.0	21.6	36.8	34.6	6.5	0.4	0.1
29	33.5	25.9	32.6	7.3	0.5	0.1	17.0	32.4	40.7	9.1	0.7	0.1
30	27.3	23.2	38.3	10.3	0.8	0.1	13.9	27.5	45.4	12.2	0.9	0.1
31	22.9	20.1	42.3	13.5	1.1	0.2	11.5	23.0	48.6	15.5	1.2	0.2
32	19.3	17.4	45.0	16.6	1.5	0.2	9.2	19.5	50.6	18.7	1.6	0.3
33	16.9	15.1	46.6	19.2	1.8	0.3	7.9	16.8	51.7	21.3	2.0	0.4
34	15.0	13.8	47.6	21.0	2.2	0.4	7.4	15.0	51.9	22.9	2.4	0.5
35	13.5	13.0	48.5	22.0	2.4	0.5	6.5	14.1	52.4	23.8	2.6	0.6
36	12.8	12.4	49.3	22.3	2.5	0.6	5.6	13.5	53.4	24.1	2.7	0.7
37	11.9	12.3	50.3	22.2	2.6	0.7	4.9	13.3	54.3	23.9	2.8	0.7
38	10.9	12.4	51.4	22.0	2.6	0.7	4.3	13.3	55.2	23.6	2.8	0.8
39	10.6	12.5	52.1	21.5	2.5	0.8	3.9	13.4	56.0	23.1	2.7	0.9
40	9.5	12.7	53.2	21.2	2.5	0.9	3.8	13.6	56.5	22.6	2.7	0.9
41	8.5	13.0	53.9	21.2	2.5	0.9	3.3	13.7	57.0	22.5	2.7	1.0
42	10.0	12.9	52.8	20.9	2.5	1.0	2.3	14.0	57.3	22.7	2.7	1.0
43	10.0	13.0	52.4	21.1	2.5	1.0	2.7	14.1	56.7	22.8	2.7	1.1
44	7.6	13.3	53.5	21.9	2.6	1.1	2.9	14.0	56.1	23.0	2.7	1.2
45	7.3	13.2	53.4	22.3	2.7	1.2	2.3	13.9	56.3	23.4	2.8	1.2
46	7.2	13.2	53.2	22.5	2.8	1.3	2.0	13.9	56.2	23.7	2.9	1.3
47	6.8	13.3	52.9	22.7	2.9	1.3	1.3	14.1	56.1	24.1	3.1	1.4
48	7.7	13.4	52.1	22.5	3.0	1.4	0.5	14.4	56.1	24.2	3.2	1.5
49	8.6	13.8	51.1	22.0	3.0	1.5	0.7	15.0	55.5	23.9	3.3	1.7

* 1月1日現在。

年齢別割合は表17~22の数値に基づき, 年齢が1歳上との平均値である。

年齢別既婚率は, 「世代結婚表 (本文参照)」の数値を用いた。

表29 年次別, 女子の年齢別追加出生確率: 1965~88年

(1) 1965年

年齢	第1児		第2児	第3児	第4児	第5児~
	全女子	既婚				
15	0.00005
16	0.00030	0.55960	0.15229	0.00000
17	0.00163	0.57677	0.16531	0.09113
18	0.00521	0.62595	0.14382	0.09578	0.00000	..
19	0.01217	0.54259	0.16299	0.18296	0.00000	..
20	0.02785	0.56889	0.18293	0.10728	0.11486	..
21	0.05401	0.59462	0.18914	0.12436	0.17513	0.67320
22	0.09321	0.61047	0.19448	0.11409	0.13317	0.12193
23	0.15064	0.63192	0.20902	0.11098	0.11325	0.11647
24	0.20007	0.64629	0.22889	0.10464	0.10145	0.14778
25	0.23389	0.65720	0.25183	0.09916	0.09153	0.13922
26	0.24299	0.62505	0.26701	0.09908	0.08749	0.11380
27	0.26620	0.59002	0.27374	0.09677	0.07736	0.10568
28	0.21974	0.58729	0.27970	0.09106	0.06697	0.09089
29	0.20443	0.48780	0.27066	0.08349	0.05848	0.09229
30	0.16085	0.35808	0.25224	0.07387	0.05037	0.08522

(2) 1970年

年齢	第1児		第2児	第3児	第4児	第5児~
	全女子	既婚				
15	0.00009
16	0.00029	0.33468	0.29125	0.18153
17	0.00144	0.50892	0.18820	0.18817	0.00000	..
18	0.00492	0.77700	0.18967	0.36796	0.00000	0.00000
19	0.01219	0.74869	0.18616	0.18585	0.09153	..
20	0.02565	0.77174	0.20864	0.16691	0.21315	..
21	0.04870	0.71419	0.19888	0.11542	0.15606	0.73181
22	0.08999	0.67008	0.20577	0.11633	0.12261	0.33273
23	0.14271	0.69757	0.22012	0.10979	0.12253	0.32002
24	0.18750	0.68016	0.23634	0.10338	0.10258	0.17167
25	0.23598	0.62046	0.25306	0.09647	0.09056	0.14714
26	0.26161	0.61188	0.27336	0.09350	0.07562	0.15996
27	0.24247	0.58922	0.29214	0.09113	0.06930	0.12119
28	0.23347	0.56709	0.29799	0.08917	0.06008	0.11413
29	0.19259	0.61180	0.28900	0.08449	0.05291	0.09598
30	0.15437	0.68268	0.26217	0.07667	0.04626	0.09284
31	0.11450	0.51488	0.21429	0.06406	0.03830	0.07565
32	0.12751	0.39182	0.16655	0.05325	0.03411	0.07280
33	0.08054	0.45604	0.13710	0.04312	0.02870	0.06570
34	0.07728	0.25140	0.10463	0.03235	0.02201	0.06002
35	0.05530	0.13339	0.07699	0.02278	0.01713	0.04754

表29 年次別、女子の年齢別追加出生確率：1965～88年（つづき）

(3) 1975年

年齢	第1児		第2児	第3児	第4児	第5児～
	全女子	既婚				
15	0.00005
16	0.00039	..	0.11345	0.00000
17	0.00177	0.89953	0.13171	0.37492
18	0.00499	0.84078	0.14930	0.14564	0.49946	..
19	0.01159	0.79845	0.15608	0.16939	0.33393	..
20	0.02465	0.78408	0.18889	0.14000	0.10507	0.00000
21	0.04818	0.69666	0.19872	0.10512	0.13073	0.11220
22	0.08305	0.65955	0.20638	0.09939	0.13861	0.15993
23	0.12846	0.64613	0.21916	0.09571	0.10184	0.10912
24	0.17860	0.63214	0.23825	0.09090	0.08166	0.17210
25	0.21341	0.60632	0.25601	0.08464	0.07177	0.13508
26	0.22138	0.57852	0.27711	0.08120	0.05889	0.12407
27	0.22036	0.51803	0.29096	0.07904	0.04985	0.10989
28	0.19474	0.51594	0.29342	0.07540	0.04272	0.09989
29	0.14421	0.51049	0.27922	0.06997	0.03602	0.07936
30	0.13449	0.36144	0.24272	0.06216	0.03028	0.07375
31	0.12876	0.35706	0.20009	0.05103	0.02509	0.06671
32	0.09188	0.34515	0.16340	0.04093	0.02259	0.06230
33	0.08963	0.34297	0.12420	0.03137	0.01852	0.05616
34	0.06654	0.59291	0.09335	0.02263	0.01489	0.04835
35	0.04959	..	0.06703	0.01584	0.01177	0.04399
36	0.03690	0.36594	0.04483	0.01079	0.00943	0.04154
37	0.04666	0.18385	0.02777	0.00707	0.00709	0.03394
38	0.02382	0.22114	0.02043	0.00484	0.00512	0.02904
39	0.01992	0.06723	0.01338	0.00297	0.00368	0.02487
40	0.01202	0.02714	0.00840	0.00195	0.00246	0.01763

表29 年次別、女子の年齢別追加出生確率：1965～88年（つづき）

(4) 1976年

年齢	第1児		第2児	第3児	第4児	第5児～
	全女子	既婚				
15	0.00006
16	0.00041	..	0.13519	0.00000
17	0.00178	0.95998	0.13323	0.00000
18	0.00443	0.88621	0.13669	0.22447	0.66665	..
19	0.01032	0.81715	0.16782	0.12667	0.24990	0.00000
20	0.02194	0.79779	0.18610	0.11278	0.17488	0.33400
21	0.04323	0.69952	0.19594	0.11373	0.15920	0.11198
22	0.07715	0.63772	0.20521	0.09890	0.10622	0.17891
23	0.12235	0.62592	0.22151	0.09759	0.10254	0.17522
24	0.16726	0.60926	0.23660	0.08751	0.08426	0.13131
25	0.20243	0.58788	0.25715	0.08341	0.07147	0.14717
26	0.21654	0.55925	0.27762	0.07949	0.06201	0.12973
27	0.20304	0.52284	0.29074	0.07787	0.05155	0.11059
28	0.19341	0.45670	0.29545	0.07392	0.04505	0.09150
29	0.16406	0.46196	0.27662	0.06816	0.03677	0.08136
30	0.11355	0.45446	0.24192	0.06093	0.03133	0.07839
31	0.10487	0.29517	0.19343	0.04886	0.02456	0.06501
32	0.10434	0.30327	0.15645	0.03844	0.02063	0.05734
33	0.07503	0.30407	0.12198	0.02941	0.01682	0.05267
34	0.07289	0.29594	0.08938	0.02106	0.01322	0.04605
35	0.05357	0.58852	0.06465	0.01403	0.01036	0.03972
36	0.03914	..	0.04502	0.01006	0.00821	0.03770
37	0.02742	0.30106	0.02903	0.00656	0.00604	0.03465
38	0.03316	0.13158	0.01785	0.00419	0.00488	0.02707
39	0.01570	0.14813	0.01253	0.00270	0.00323	0.02327
40	0.01278	0.04217	0.00759	0.00170	0.00220	0.01787
41	0.00721	0.01602	0.00455	0.00103	0.00144	0.01356

表29 年次別, 女子の年齢別追加出生確率: 1965~88年 (つづき)

(5) 1977年

年齢	第1児		第2児	第3児	第4児	第5児~
	全女子	既 婚				
15	0.00007
16	0.00044	..	0.15221
17	0.00160	..	0.10318	0.00000
18	0.00423	0.97730	0.13582	0.17311
19	0.00936	0.87419	0.15909	0.11793	0.16675	0.00000
20	0.01925	0.79982	0.18549	0.12469	0.16296	0.00000
21	0.03799	0.70317	0.19691	0.10329	0.15454	0.00000
22	0.06802	0.64498	0.20077	0.10410	0.08809	0.08721
23	0.11140	0.60894	0.22378	0.09667	0.09540	0.14970
24	0.15912	0.60034	0.23884	0.09196	0.08495	0.12382
25	0.18798	0.56358	0.25613	0.08395	0.07260	0.13362
26	0.20714	0.54666	0.27532	0.08198	0.06298	0.12242
27	0.20159	0.50738	0.29052	0.07751	0.05217	0.11107
28	0.17686	0.46711	0.29214	0.07410	0.04337	0.10217
29	0.16570	0.39768	0.27933	0.06872	0.03558	0.08596
30	0.13672	0.40980	0.24359	0.06023	0.03023	0.07118
31	0.09001	0.40695	0.19968	0.04860	0.02463	0.06352
32	0.08548	0.24815	0.15297	0.03734	0.02110	0.05822
33	0.08488	0.25535	0.12122	0.02914	0.01676	0.05146
34	0.05862	0.25447	0.09079	0.02015	0.01300	0.04609
35	0.05813	0.24926	0.06431	0.01372	0.01008	0.04079
36	0.04367	0.57927	0.04557	0.00939	0.00739	0.03675
37	0.02922	..	0.02959	0.00590	0.00545	0.03015
38	0.02011	0.23266	0.01918	0.00409	0.00445	0.02772
39	0.02423	0.09518	0.01125	0.00252	0.00283	0.02172
40	0.01075	0.10018	0.00693	0.00162	0.00207	0.01686
41	0.00893	0.02874	0.00430	0.00106	0.00122	0.01295
42	0.00420	0.00917	0.00242	0.00068	0.00083	0.00880

表29 年次別, 女子の年齢別追加出生確率: 1965~88年 (つづき)

(6) 1978年

年齢	第1児		第2児	第3児	第4児	第5児~
	全女子	既婚				
15	0.00008
16	0.00044	..	0.03775
17	0.00173	..	0.11563	0.00000
18	0.00413	..	0.14614	0.16674
19	0.00959	0.94439	0.17834	0.08764	0.00000	..
20	0.01825	0.87770	0.18370	0.11649	0.17095	0.25034
21	0.03533	0.72177	0.19810	0.10965	0.14146	0.30048
22	0.06271	0.66008	0.20941	0.09833	0.10722	0.19083
23	0.10303	0.62726	0.22759	0.09940	0.08663	0.08934
24	0.15132	0.59008	0.24721	0.09178	0.08227	0.14436
25	0.18544	0.56813	0.26157	0.08726	0.06818	0.14932
26	0.20033	0.53189	0.28307	0.08364	0.05836	0.13635
27	0.19739	0.50134	0.29656	0.08115	0.05204	0.10420
28	0.17936	0.45587	0.29973	0.07716	0.04222	0.09848
29	0.15238	0.41585	0.28378	0.07105	0.03736	0.08330
30	0.13977	0.33878	0.25028	0.06170	0.03084	0.07297
31	0.11098	0.35383	0.20378	0.05052	0.02532	0.06240
32	0.07034	0.35495	0.16256	0.03932	0.02013	0.05700
33	0.06840	0.20341	0.11736	0.02896	0.01627	0.04862
34	0.07016	0.21607	0.08899	0.02037	0.01275	0.04607
35	0.04943	0.22337	0.06419	0.01376	0.00984	0.03769
36	0.04749	0.21017	0.04477	0.00918	0.00706	0.03439
37	0.03060	0.48836	0.03055	0.00579	0.00541	0.02864
38	0.02166	..	0.02057	0.00377	0.00428	0.02461
39	0.01489	0.17797	0.01196	0.00244	0.00290	0.02245
40	0.01528	0.05869	0.00699	0.00147	0.00199	0.01807
41	0.00673	0.06086	0.00386	0.00096	0.00132	0.01153
42	0.00481	0.01513	0.00239	0.00054	0.00088	0.00856
43	0.00243	0.00522	0.00130	0.00033	0.00055	0.00487

表29 年次別, 女子の年齢別追加出生確率: 1965~88年 (つづき)

(7) 1979年

年齢	第1児		第2児	第3児	第4児	第5児~
	全女子	既婚				
15	0.00006
16	0.00046	..	0.14068	0.00000
17	0.00179	..	0.10368
18	0.00445	..	0.13022	0.10005
19	0.00967	..	0.16153	0.09548	0.14295	..
20	0.01879	0.92768	0.17729	0.10984	0.18204	..
21	0.03352	0.77340	0.19626	0.11996	0.09348	0.10018
22	0.05861	0.66845	0.21170	0.10578	0.09880	0.18783
23	0.09702	0.64054	0.22622	0.10204	0.09609	0.13071
24	0.14222	0.60436	0.24547	0.09366	0.07910	0.11516
25	0.18116	0.55860	0.26122	0.08704	0.07069	0.12325
26	0.19761	0.53168	0.28043	0.08618	0.06023	0.11692
27	0.19180	0.48735	0.29913	0.08424	0.05050	0.08819
28	0.17748	0.45005	0.29851	0.07903	0.04312	0.09626
29	0.15554	0.40246	0.28546	0.07328	0.03576	0.07760
30	0.12573	0.35606	0.25197	0.06328	0.03089	0.06799
31	0.11514	0.28346	0.20815	0.05118	0.02554	0.06393
32	0.09022	0.30327	0.16312	0.03987	0.02083	0.05134
33	0.05820	0.31834	0.12598	0.03042	0.01676	0.04924
34	0.05598	0.16900	0.08505	0.02043	0.01207	0.04125
35	0.05555	0.17360	0.06405	0.01380	0.00957	0.03501
36	0.03832	0.18074	0.04424	0.00920	0.00698	0.03244
37	0.03481	0.15728	0.02950	0.00580	0.00522	0.02830
38	0.02390	0.41446	0.01946	0.00370	0.00375	0.02440
39	0.01545	..	0.01312	0.00235	0.00257	0.02116
40	0.00896	0.10671	0.00754	0.00151	0.00191	0.01655
41	0.00954	0.03579	0.00387	0.00079	0.00119	0.01227
42	0.00350	0.03046	0.00231	0.00048	0.00080	0.00793
43	0.00268	0.00822	0.00115	0.00029	0.00047	0.00601
44	0.00089	0.00189	0.00056	0.00014	0.00023	0.00328

表29 年次別, 女子の年齢別追加出生確率: 1965~88年 (つづき)

(8) 1980年

年齢	第1児		第2児	第3児	第4児	第5児~
	全女子	既婚				
15	0.00006
16	0.00051	..	0.06661
17	0.00199	..	0.11560	0.09086
18	0.00478	..	0.12475	0.12467	0.00000	..
19	0.01030	..	0.15158	0.11524	0.19973	..
20	0.01925	..	0.17558	0.11085	0.09704	0.00000
21	0.03387	0.79517	0.19087	0.11039	0.19015	0.33493
22	0.05523	0.69785	0.20860	0.10159	0.10313	0.21842
23	0.09207	0.64578	0.22402	0.09862	0.09344	0.21156
24	0.13711	0.61182	0.23925	0.09336	0.07973	0.11412
25	0.17288	0.56537	0.25889	0.08897	0.06219	0.14673
26	0.19696	0.51759	0.27855	0.08448	0.05811	0.11443
27	0.19285	0.48448	0.29272	0.08257	0.04727	0.10960
28	0.17272	0.43181	0.29770	0.07975	0.04237	0.09009
29	0.15446	0.39499	0.28134	0.07300	0.03609	0.07327
30	0.12964	0.34293	0.25211	0.06455	0.03069	0.06827
31	0.10034	0.29558	0.20747	0.05212	0.02484	0.05823
32	0.09527	0.23617	0.16418	0.04079	0.02099	0.05357
33	0.07468	0.26069	0.12576	0.03028	0.01682	0.04593
34	0.04526	0.26632	0.09122	0.02133	0.01276	0.03938
35	0.04590	0.13935	0.06018	0.01352	0.00961	0.03626
36	0.04609	0.14342	0.04437	0.00946	0.00725	0.02916
37	0.02971	0.14276	0.03014	0.00572	0.00519	0.02772
38	0.02727	0.12302	0.01987	0.00376	0.00363	0.02344
39	0.01786	0.32363	0.01300	0.00247	0.00279	0.01935
40	0.01056	..	0.00806	0.00149	0.00170	0.01499
41	0.00548	0.06306	0.00413	0.00093	0.00130	0.01248
42	0.00617	0.02235	0.00220	0.00057	0.00077	0.00908
43	0.00221	0.01828	0.00114	0.00025	0.00044	0.00564
44	0.00138	0.00412	0.00046	0.00015	0.00025	0.00256
45	0.00059	0.00122	0.00028	0.00008	0.00008	0.00125

表29 年次別, 女子の年齢別追加出生確率: 1965~88年(つづき)

(9) 1981年

年齢	第1児		第2児	第3児	第4児	第5児~
	全女子	既婚				
15	0.00010
16	0.00056	..	0.13206	0.00000
17	0.00207	..	0.11643	0.00000
18	0.00500	..	0.12689	0.18959
19	0.01067	..	0.14573	0.12785	0.14264	..
20	0.01953	..	0.17444	0.11421	0.17646	0.00000
21	0.03322	0.83646	0.19176	0.11500	0.14846	0.00000
22	0.05510	0.71525	0.20289	0.10326	0.08700	0.37613
23	0.08564	0.65209	0.22286	0.09571	0.09331	0.17708
24	0.12896	0.60715	0.23807	0.09641	0.09185	0.10153
25	0.16865	0.57740	0.25110	0.08878	0.07699	0.13705
26	0.19194	0.52998	0.27370	0.08678	0.05691	0.11807
27	0.19476	0.47132	0.28542	0.08274	0.04726	0.11390
28	0.17814	0.43842	0.29333	0.08016	0.04394	0.09515
29	0.15344	0.38412	0.28377	0.07391	0.03578	0.07682
30	0.13188	0.34199	0.25401	0.06664	0.03124	0.06779
31	0.10601	0.28736	0.21286	0.05399	0.02546	0.05964
32	0.08389	0.25392	0.16767	0.04272	0.02195	0.05225
33	0.08107	0.20188	0.13019	0.03158	0.01724	0.04441
34	0.06190	0.22287	0.09558	0.02204	0.01309	0.03936
35	0.03852	0.23825	0.06823	0.01510	0.01006	0.03630
36	0.03763	0.11402	0.04489	0.00943	0.00763	0.03230
37	0.03574	0.11054	0.03006	0.00607	0.00516	0.02853
38	0.02205	0.10712	0.02136	0.00385	0.00391	0.02280
39	0.02083	0.09309	0.01369	0.00241	0.00265	0.01882
40	0.01143	0.20780	0.00817	0.00143	0.00174	0.01453
41	0.00693	..	0.00467	0.00083	0.00126	0.01187
42	0.00363	0.03990	0.00248	0.00049	0.00093	0.00826
43	0.00308	0.01076	0.00111	0.00028	0.00047	0.00551
44	0.00099	0.00783	0.00044	0.00012	0.00028	0.00294
45	0.00044	0.00128	0.00012	0.00007	0.00010	0.00142
46	0.00014	0.00028	0.00008	0.00003	0.00007	0.00046

表29 年次別, 女子の年齢別追加出生確率: 1965~88年 (つづき)

(10) 1982年

年齢	第1児		第2児	第3児	第4児	第5児~
	全女子	既婚				
15	0.00008
16	0.00070	..	0.12502
17	0.00221	..	0.09562	0.00000
18	0.00519	..	0.13121	0.12503
19	0.01124	..	0.15350	0.07511	0.10003	0.00000
20	0.01913	..	0.17217	0.11092	0.13163	0.00000
21	0.03271	0.84414	0.19515	0.09681	0.16681	0.28597
22	0.05227	0.72509	0.21206	0.10017	0.11836	0.08343
23	0.08450	0.65801	0.22694	0.10482	0.09823	0.16991
24	0.12174	0.60702	0.24276	0.09532	0.09012	0.13527
25	0.16342	0.56517	0.25485	0.09315	0.08058	0.12864
26	0.19063	0.53942	0.27544	0.09072	0.06092	0.12728
27	0.19249	0.48437	0.29329	0.08815	0.05024	0.09625
28	0.18116	0.42053	0.29816	0.08526	0.04392	0.10296
29	0.15740	0.38421	0.28909	0.07965	0.03819	0.07997
30	0.13024	0.32656	0.26255	0.07032	0.03209	0.06770
31	0.10755	0.28405	0.21769	0.05822	0.02807	0.06270
32	0.08690	0.23956	0.17721	0.04661	0.02294	0.05484
33	0.06929	0.21434	0.13509	0.03444	0.01867	0.04717
34	0.06692	0.16639	0.10153	0.02367	0.01484	0.04496
35	0.05135	0.18760	0.07183	0.01591	0.01105	0.03790
36	0.03244	0.20874	0.04997	0.01070	0.00863	0.03624
37	0.02848	0.08630	0.03073	0.00637	0.00590	0.02813
38	0.02762	0.08438	0.02125	0.00418	0.00413	0.02416
39	0.01566	0.07580	0.01419	0.00259	0.00278	0.01996
40	0.01364	0.05978	0.00834	0.00158	0.00191	0.01631
41	0.00743	0.12802	0.00483	0.00096	0.00123	0.01018
42	0.00424	..	0.00253	0.00053	0.00092	0.00852
43	0.00214	0.02211	0.00092	0.00030	0.00042	0.00614
44	0.00149	0.00502	0.00040	0.00014	0.00024	0.00256
45	0.00040	0.00303	0.00018	0.00008	0.00011	0.00163
46	0.00013	0.00037	0.00012	0.00003	0.00007	0.00085
47	0.00004	0.00008	0.00005	0.00001	0.00004	0.00030

表29 年次別, 女子の年齢別追加出生確率: 1965~88年 (つづき)

(1) 1983年

年齢	第1児		第2児	第3児	第4児	第5児~
	全女子	既 婚				
15	0.00011
16	0.00069	..	0.08958
17	0.00270	..	0.10124	0.22230
18	0.00571	..	0.12177	0.08624
19	0.01166	..	0.15521	0.09321	0.28583	..
20	0.02057	..	0.16864	0.10668	0.06456	0.00000
21	0.03287	0.86706	0.19300	0.10515	0.08517	0.00000
22	0.05134	0.73263	0.20879	0.09632	0.12042	0.21448
23	0.07963	0.65790	0.22681	0.09333	0.09948	0.08116
24	0.12155	0.61261	0.24423	0.09675	0.09396	0.11128
25	0.15676	0.56223	0.25602	0.09528	0.07188	0.18336
26	0.18726	0.52450	0.27469	0.09282	0.06328	0.08916
27	0.19298	0.49384	0.29286	0.09060	0.05404	0.11496
28	0.18192	0.43671	0.30353	0.08854	0.04454	0.09295
29	0.16191	0.36539	0.29916	0.08500	0.04147	0.08386
30	0.13622	0.33020	0.27041	0.07601	0.03407	0.06643
31	0.10589	0.26918	0.23031	0.06353	0.02856	0.06593
32	0.08933	0.23851	0.18420	0.05078	0.02455	0.05328
33	0.07270	0.20184	0.14481	0.03824	0.01973	0.05195
34	0.05814	0.18197	0.10520	0.02658	0.01616	0.04593
35	0.05498	0.13505	0.07559	0.01762	0.01233	0.03741
36	0.04211	0.15427	0.05204	0.01174	0.00936	0.03339
37	0.02419	0.16100	0.03417	0.00721	0.00675	0.02865
38	0.02241	0.06716	0.02218	0.00457	0.00460	0.02479
39	0.02155	0.06479	0.01431	0.00280	0.00300	0.01912
40	0.01137	0.05411	0.00920	0.00164	0.00192	0.01428
41	0.00903	0.03859	0.00495	0.00096	0.00117	0.01246
42	0.00463	0.07295	0.00267	0.00052	0.00079	0.00885
43	0.00239	..	0.00119	0.00029	0.00050	0.00514
44	0.00073	0.00717	0.00048	0.00016	0.00029	0.00368
45	0.00074	0.00240	0.00020	0.00005	0.00014	0.00149
46	0.00014	0.00101	0.00011	0.00004	0.00004	0.00050
47	0.00005	0.00014	0.00001	0.00001	0.00002	0.00014
48	0.00004	0.00008	0.00002	0.00000	0.00001	0.00013

表29 年次別, 女子の年齢別追加出生確率: 1965~88年 (つづき)

(12) 1984年

年齢	第1児		第2児	第3児	第4児	第5児~
	全女子	既婚				
15	0.00012
16	0.00082	..	0.10895	0.00000
17	0.00255	..	0.09137	0.16673
18	0.00601	..	0.14225	0.10611	0.00000	..
19	0.01207	..	0.14877	0.09390	0.00000	..
20	0.02041	..	0.16478	0.11705	0.14300	..
21	0.03212	0.88807	0.19361	0.10066	0.12013	0.20029
22	0.04899	0.73311	0.21142	0.09394	0.12291	0.16687
23	0.07568	0.66064	0.23041	0.09781	0.08164	0.20026
24	0.11203	0.60546	0.24910	0.09559	0.08978	0.15275
25	0.15187	0.56070	0.25968	0.09833	0.07508	0.16016
26	0.17841	0.51744	0.27631	0.09646	0.06371	0.13498
27	0.19019	0.47986	0.29355	0.09553	0.05737	0.09884
28	0.17913	0.44319	0.30463	0.09371	0.04826	0.09996
29	0.15964	0.37810	0.30448	0.09029	0.04096	0.07350
30	0.13709	0.30518	0.27610	0.08124	0.03678	0.07432
31	0.10892	0.26653	0.23614	0.06825	0.02920	0.06443
32	0.08494	0.21854	0.19654	0.05515	0.02621	0.05822
33	0.07155	0.19367	0.15016	0.04188	0.02162	0.05280
34	0.05993	0.16750	0.11235	0.02943	0.01726	0.04627
35	0.04658	0.14724	0.07978	0.01954	0.01359	0.03994
36	0.04552	0.11034	0.05640	0.01240	0.01018	0.03650
37	0.03316	0.12271	0.03706	0.00773	0.00712	0.03116
38	0.01766	0.12016	0.02489	0.00481	0.00540	0.02400
39	0.01611	0.04776	0.01516	0.00290	0.00320	0.02221
40	0.01452	0.04291	0.00866	0.00174	0.00235	0.01560
41	0.00629	0.02925	0.00557	0.00102	0.00145	0.01152
42	0.00543	0.02242	0.00281	0.00058	0.00075	0.00909
43	0.00270	0.03847	0.00131	0.00035	0.00055	0.00565
44	0.00107	..	0.00069	0.00017	0.00029	0.00282
45	0.00039	0.00362	0.00033	0.00008	0.00012	0.00097
46	0.00031	0.00099	0.00008	0.00003	0.00004	0.00067
47	0.00006	0.00039	0.00003	0.00001	0.00001	0.00032
48	0.00005	0.00014	0.00003	0.00000	0.00001	0.00007
49	0.00001	0.00003	0.00002	0.00000	0.00000	0.00003

表29 年次別, 女子の年齢別追加出生確率: 1965~88年 (つづき)

(13) 1985年

年齢	第1児		第2児	第3児	第4児	第5児~
	全女子	既 婚				
15	0.00013
16	0.00075	..	0.08914
17	0.00241	..	0.08872	0.16630
18	0.00529	..	0.12157	0.07779	0.00000	..
19	0.01213	..	0.14842	0.11431	0.44246	..
20	0.01907	..	0.16407	0.11669	0.02698	..
21	0.02942	0.88495	0.19751	0.10670	0.08690	0.00000
22	0.04526	0.72690	0.21128	0.09332	0.09525	0.22827
23	0.06921	0.64362	0.22946	0.09747	0.08059	0.10062
24	0.10126	0.59057	0.24000	0.09976	0.07948	0.11255
25	0.13716	0.54769	0.25586	0.09761	0.07020	0.13564
26	0.16876	0.50725	0.27226	0.09660	0.06454	0.11692
27	0.17636	0.46169	0.29136	0.09633	0.05185	0.11290
28	0.17283	0.41861	0.29854	0.09385	0.04534	0.09529
29	0.15556	0.38151	0.29822	0.08998	0.04053	0.07989
30	0.13189	0.31172	0.28219	0.08384	0.03524	0.06591
31	0.10778	0.23959	0.23913	0.07223	0.03006	0.06163
32	0.08534	0.21101	0.19919	0.05775	0.02577	0.05708
33	0.06866	0.17826	0.15828	0.04395	0.02185	0.04886
34	0.06001	0.16308	0.11621	0.03122	0.01760	0.04207
35	0.04686	0.13174	0.08431	0.02048	0.01301	0.03976
36	0.03735	0.11894	0.05799	0.01327	0.01025	0.03359
37	0.03418	0.08233	0.04010	0.00828	0.00702	0.02922
38	0.02365	0.08771	0.02589	0.00510	0.00533	0.02567
39	0.01309	0.08955	0.01616	0.00332	0.00363	0.02187
40	0.01066	0.03122	0.00941	0.00175	0.00229	0.01556
41	0.00911	0.02640	0.00517	0.00105	0.00150	0.01076
42	0.00469	0.02122	0.00312	0.00064	0.00097	0.00830
43	0.00273	0.01095	0.00127	0.00031	0.00052	0.00499
44	0.00116	0.01514	0.00062	0.00018	0.00025	0.00284
45	0.00040	0.06500	0.00025	0.00008	0.00009	0.00147
46	0.00016	0.00142	0.00006	0.00004	0.00006	0.00064
47	0.00018	0.00055	0.00006	0.00002	0.00001	0.00034
48	0.00001	0.00009	0.00000	0.00000	0.00001	0.00011
49	0.00002	0.00004	0.00001	0.00001	0.00000	0.00000

表29 年次別、女子の年齢別追加出生確率：1965～88年（つづき）

(14) 1986年

年齢	第1児		第2児	第3児	第4児	第5児～
	全女子	既婚				
15	0.00011
16	0.00070	..	0.04132
17	0.00227	..	0.09980	0.09996
18	0.00514	..	0.12512	0.09628	0.00000	..
19	0.01035	..	0.14979	0.11119	0.00000	..
20	0.01909	..	0.17159	0.11183	0.16952	0.00000
21	0.02765	0.89515	0.19402	0.08922	0.11913	..
22	0.04086	0.71153	0.21466	0.08894	0.11243	0.10021
23	0.06435	0.63484	0.22867	0.09224	0.08644	0.26335
24	0.09571	0.57703	0.24472	0.09815	0.08025	0.11325
25	0.12706	0.52936	0.25270	0.09343	0.06448	0.12911
26	0.15492	0.49202	0.26624	0.09384	0.06010	0.12970
27	0.17265	0.45510	0.27905	0.09477	0.05210	0.10161
28	0.16557	0.40843	0.29292	0.09337	0.04629	0.09974
29	0.15478	0.36257	0.29328	0.09171	0.03846	0.08074
30	0.13335	0.32423	0.27785	0.08461	0.03414	0.06711
31	0.10675	0.25161	0.24466	0.07323	0.03066	0.06183
32	0.08954	0.19658	0.20131	0.06042	0.02642	0.05722
33	0.07078	0.17474	0.15975	0.04584	0.02093	0.04697
34	0.05648	0.14656	0.12104	0.03245	0.01783	0.04227
35	0.04726	0.12873	0.08683	0.02235	0.01423	0.03649
36	0.03923	0.10977	0.06271	0.01423	0.01051	0.03365
37	0.02850	0.09074	0.04084	0.00864	0.00775	0.02678
38	0.02445	0.05813	0.02827	0.00544	0.00582	0.02301
39	0.01757	0.06450	0.01765	0.00330	0.00362	0.01836
40	0.00808	0.05506	0.00951	0.00187	0.00251	0.01646
41	0.00699	0.02021	0.00538	0.00104	0.00159	0.01198
42	0.00560	0.01589	0.00273	0.00058	0.00086	0.00758
43	0.00248	0.01095	0.00157	0.00028	0.00051	0.00554
44	0.00141	0.00546	0.00055	0.00018	0.00029	0.00297
45	0.00064	0.00769	0.00028	0.00006	0.00011	0.00166
46	0.00018	0.01486	0.00009	0.00003	0.00003	0.00064
47	0.00006	0.00050	0.00005	0.00001	0.00002	0.00026
48	0.00002	0.00007	0.00001	0.00000	0.00001	0.00004
49	0.00001	0.00009	0.00000	0.00000	0.00001	0.00000

表29 年次別, 女子の年齢別追加出生確率: 1965~88年 (つづき)

(15) 1987年

年齢	第1児		第2児	第3児	第4児	第5児~
	全女子	既婚				
15	0.00011
16	0.00063	..	0.06607
17	0.00205	..	0.10386	0.20011
18	0.00479	..	0.12523	0.09198
19	0.01019	..	0.14719	0.10485	0.00000	..
20	0.01624	..	0.16714	0.08427	0.10007	..
21	0.02711	0.90687	0.19078	0.09160	0.13283	0.15407
22	0.03779	0.73163	0.20979	0.09142	0.10344	0.30475
23	0.05808	0.62947	0.23086	0.09041	0.08846	0.14311
24	0.08858	0.57637	0.24155	0.09482	0.08138	0.10236
25	0.11918	0.51772	0.24991	0.09443	0.06097	0.09741
26	0.14633	0.48625	0.26715	0.09315	0.06162	0.11311
27	0.15917	0.44740	0.27752	0.09562	0.05073	0.09760
28	0.16443	0.40896	0.29258	0.09416	0.04685	0.08965
29	0.14744	0.35284	0.29182	0.09152	0.03919	0.07630
30	0.13068	0.30161	0.27651	0.08708	0.03458	0.06730
31	0.10861	0.26665	0.24622	0.07601	0.02954	0.05384
32	0.08782	0.20680	0.20901	0.06292	0.02535	0.04872
33	0.07275	0.15837	0.16471	0.04925	0.02189	0.04433
34	0.05903	0.14530	0.12237	0.03540	0.01765	0.04231
35	0.04580	0.11857	0.09202	0.02370	0.01358	0.03615
36	0.03877	0.10543	0.06432	0.01575	0.01086	0.03235
37	0.02980	0.08334	0.04285	0.00954	0.00778	0.02683
38	0.02175	0.06923	0.02823	0.00578	0.00548	0.02494
39	0.01940	0.04535	0.01788	0.00362	0.00374	0.01942
40	0.01141	0.04123	0.01045	0.00199	0.00255	0.01526
41	0.00567	0.03783	0.00618	0.00108	0.00150	0.01108
42	0.00367	0.01046	0.00276	0.00062	0.00097	0.00802
43	0.00271	0.00751	0.00154	0.00034	0.00047	0.00561
44	0.00115	0.00496	0.00070	0.00016	0.00028	0.00322
45	0.00056	0.00212	0.00021	0.00006	0.00008	0.00119
46	0.00015	0.00167	0.00010	0.00003	0.00002	0.00074
47	0.00004	0.00258	0.00002	0.00002	0.00002	0.00020
48	0.00001	0.00012	0.00000	0.00001	0.00000	0.00009
49	0.00000	0.00000	0.00000	0.00000	0.00000	0.00004

表29 年次別, 女子の年齢別追加出生確率: 1965~88年 (つづき)

(16) 1988年

年齢	第1児		第2児	第3児	第4児	第5児~
	全女子	既婚				
15	0.00012
16	0.00062	..	0.06549	0.00000
17	0.00209	..	0.11093	0.00000
18	0.00466	..	0.12848	0.08438	0.00000	..
19	0.00983	..	0.14585	0.07993	0.25038	..
20	0.01652	..	0.16727	0.10687	0.03579	..
21	0.02387	0.93192	0.18928	0.08979	0.09900	0.66807
22	0.03714	0.75596	0.21180	0.09272	0.06294	0.10844
23	0.05323	0.63719	0.22898	0.09057	0.07850	0.14533
24	0.07945	0.56786	0.24225	0.09410	0.07133	0.11468
25	0.10939	0.51308	0.24904	0.09367	0.06821	0.13849
26	0.13600	0.47096	0.26036	0.09547	0.05469	0.10469
27	0.15038	0.43953	0.27556	0.09431	0.04932	0.10637
28	0.15039	0.40098	0.28706	0.09477	0.04407	0.09077
29	0.14835	0.35819	0.28893	0.09410	0.04002	0.06782
30	0.12529	0.29534	0.27818	0.08690	0.03500	0.06897
31	0.10733	0.24633	0.24664	0.07882	0.03056	0.06011
32	0.08762	0.21603	0.21263	0.06627	0.02700	0.05131
33	0.07117	0.16696	0.17358	0.05234	0.02302	0.04530
34	0.06165	0.13265	0.13038	0.03849	0.01888	0.04201
35	0.04679	0.11485	0.09625	0.02593	0.01443	0.03916
36	0.03624	0.09349	0.07002	0.01699	0.01156	0.03366
37	0.02888	0.07853	0.04601	0.01031	0.00854	0.02521
38	0.02212	0.06148	0.03066	0.00647	0.00596	0.02289
39	0.01595	0.05043	0.01933	0.00380	0.00426	0.01880
40	0.01375	0.03163	0.01141	0.00224	0.00270	0.01553
41	0.00779	0.02775	0.00632	0.00130	0.00177	0.01159
42	0.00329	0.02155	0.00320	0.00073	0.00096	0.00904
43	0.00213	0.00595	0.00166	0.00033	0.00056	0.00624
44	0.00155	0.00422	0.00069	0.00013	0.00032	0.00267
45	0.00068	0.00284	0.00026	0.00009	0.00014	0.00159
46	0.00017	0.00061	0.00009	0.00002	0.00004	0.00052
47	0.00004	0.00047	0.00002	0.00001	0.00001	0.00026
48	0.00003	0.00136	0.00001	0.00000	0.00001	0.00016
49	0.00001	0.00012	0.00002	0.00000	0.00001	0.00004

研究資料発行予定（第264号以降）

第264号 人口統計資料集 1989（特集：世帯）

第265号 人口関係文献集 1989

人口問題研究所主要刊行物一覧

『人口問題研究』	季刊
『研究資料』	不定期
『実地調査報告資料』	年刊
『特別研究報告資料』	不定期
『人口問題研究所年報』	年刊

<お願い>

本報告書の内容を利用された場合、その掲載誌などを一部下記宛て御送付いただければ幸いです。

研究資料第263号

わが国女子の出生力表：1950～88年

— 出生力構造の分析 —

1990年3月1日発行

編集兼
発行者 厚生省人口問題研究所

東京都千代田区霞が関1丁目2番2号

電話番号：東京（03）503—1711 内 3663

F A X：東京（03）591—4816

郵便番号：100—45

印刷者 大和綜合印刷株式会社

東京都千代田区飯田橋1丁目12番11号

電話番号：東京（03）263—5156

