

人口問題研究所
研究資料第256号
昭和63年7月20日

Institute of Population Problems
Research Series. No. 256
July 20, 1988

都道府県別純移動率

昭和25年～60年

SEX-AGE-SPECIFIC NET MIGRATION RATES
FOR 47 PREFECTURES OF JAPAN

1950—1985

厚生省人口問題研究所

Institute of Population Problems
Ministry of Health and Welfare
Tokyo, Japan

研究資料目録(第210号以降)

- 第255号(昭63.6) 配偶関係別生命表 昭和30年~60年
- 第254号(昭63.3) 日本の人口変動の概観
- 第253号(昭63.3) 人口関係文献集 1987
- 第252号(昭63.3) 福祉施策関連推計資料 世代と福祉
- 第251号(昭63.3) 人口統計資料集 1987
- 第250号(昭63.2) 第40回簡速静止人口表(生命表)(昭和61年4月1日~62年3月31日)
付 第1回~第39回簡速静止人口表
- 第249号(昭62.11) わが国世帯数の将来推計(試算)-昭和60~100年-昭和62年10月推計-昭和62年1月推計-
- 第248号(昭62.3) 人口統計資料集 1986
- 第247号(昭62.3) 都道府県別将来推計人口-昭和60年~100年間毎5年-
- 第246号(昭62.2) 都道府県別人口の出生力に関する主要指標 昭和45~60年
- 第245号(昭62.2) 都道府県(11大都市再掲)別標準化人口動態率 昭和60年
- 第244号(昭62.2) 日本の将来推計人口-昭和60~100年-(昭和101~160年参考推計)
- 第243号(昭61.12) 全国日本人人口再生産に関する指標 昭和55~60年
- 第242号(昭61.12) 第39回簡速静止人口表(生命表)(昭和60年4月1日~61年3月31日)
- 第241号(昭61.3) 人口統計資料集 1985
- 第240号(昭61.3) 人口関係文献集(蔵書目録)
- 第239号(昭60.11) 第38回簡速静止人口表(生命表)(昭和59年4月1日~60年3月31日)
- 第238号(昭60.10) 戦後の日本人人口ならびに人口動態率改算の試み
- 第237号(昭60.9) 中国の人口問題研究に関する最近の基本資料
- 第236号(昭60.9) 第36回簡速静止人口表(生命表)(昭和57年4月1日~58年3月31日)
第37回簡速静止人口表(生命表)(昭和58年4月1日~59年3月31日)
- 第235号(昭60.9) 全国日本人人口の再生産に関する指標 昭和50~55年
- 第234号(昭60.3) 人口統計資料集 1984
- 第233号(昭59.12) 都道府県間人口移動表-昭和29~58年-
- 第232号(昭59.11) 世界の人口変動の概観(付地域別推計人口)
- 第231号(昭59.3) 人口統計資料集 1983
- 第230号(昭58.2) 人口統計資料集 1982
- 第229号(昭57.12) 都道府県別標準化人口動態率(昭和5年全国人口標準) 昭和55年
- 第228号(昭57.11) 第35回簡速静止人口表(生命表)(昭和56年4月1日~57年3月31日)
- 第227号(昭57.4) 日本の将来推計人口-全国男女年齢別, 昭和55~155年-昭和56年11月推計
- 第226号(昭56.10) 第34回簡速静止人口表(生命表)(昭和55年4月1日~56年3月31日)
- 第225号(昭56.6) 国際連合の推計に基づく世界の地域別人口基本構造
- 第224号(昭56.6) コスティツィン著 生物数理論
- 第223号(昭56.1) 性教育問題
- 第222号(昭55.12) 第33回簡速静止人口表(生命表)(昭和54年4月1日~55年3月31日)
- 第221号(昭54.12) 最近の中国の人口政策に関する研究資料
- 第220号(昭54.11) 第32回簡速静止人口表(生命表)(昭和53年4月1日~54年3月31日)
- 第219号(昭53.12) 昭和52年第7次出生力調査結果の要点
- 第218号(昭53.12) 第31回簡速静止人口表(生命表)(昭和52年4月1日~53年3月31日)
- 第217号(昭53.2) 第30回簡速静止人口表(生命表)(昭和51年4月1日~52年3月31日)
- 第216号(昭52.10) 全国日本人人口の再生産に関する指標 昭和45年~50年
- 第215号(昭52.10) 都道府県別標準化人口動態率(昭和5年全国人口標準) 昭和50年
- 第214号(昭52.3) 第29回簡速静止人口表(生命表)(昭和50年4月1日~51年3月31日)
- 第213号(昭51.11) 日本の将来推計人口-全国男女年齢別, 昭和50~125年-昭和51年11月推計
- 第212号(昭51.1) 第28回簡速静止人口表(生命表)(昭和49年4月1日~50年3月31日)
- 第211号(昭50.7) 労働力人口の将来推計-全国男女年齢別, 昭和50~60年-昭和50年7月推計
- 第210号(昭50.6) わが国世帯数の将来推計 昭和45年~75年, 10月1日現在 昭和50年5月暫定推計

序 文

地域人口の将来推計は政府・中央官庁のみならず各地方自治体の各種政策や経済・社会計画，民間機関の事業計画の基礎的資料として必要不可欠なものである。とくに，人口高齢化の急速な進行が大きな社会問題となっている今日，各地域における動向を的確に把握しその対応が急がれるところである。また，年齢別推計人口は，世帯数推計，労働力人口推計をはじめ，あらゆる各種人口推計の基準人口として利用される。

人口問題研究所では従来より地域別の将来推計人口を行い，人口規模はもとより年齢構造の将来の動向についてのデータ提供と分析を行ってきた。地域別人口推計の方法はいくつかあるが，最も詳細に年齢別人口推計を行う場合，コウホート要因法（年齢積み上げ法）が適している。その推計には，地域ごとに仮定された将来の年齢別出生率，男女・年齢別死亡率（生残率）および純移動率（流出入超過率）が必要である。しかしそれら仮定値のうちとくに純移動率の将来の予測は，地域ごとの水準，男女および年齢パターンの変化が著しく異なるため，人口推計を困難なものとしている一因になっている。そのため，人口問題研究所の推計においても，ある期間における純移動率を将来一定として推計を行っている。

昨今，都道府県あるいは市区町村における推計の需要は多く，各自治体独自に推計作業を進めているところもかなり多くみられるようになった。そのためには，対象地域の分析はもとより，他地域における過去の動向や特徴をとらえ推計に生かす工夫が必要である。この資料は，戦後（昭和25年以降）における都道府県別および地方別の男女年齢別純移動率を算出しとりまとめたものである。人口移動分析のための一助となれば幸いである。

なお，この資料の作成は，人口情報部人口解析センター石川晃技官が担当したものである。

昭和63年7月11日

厚生省人口問題研究所長

河野 稠 果

目 次

図 1	都道府県別，男女・年齢別純移動率：昭和55年～60年	1
図 2	地方別，男女・年齢別純移動率：昭和25年～60年	3
表 1	都道府県別，男女・年齢別純移動率：昭和25年～60年	14
表 2	地方別，男女・年齢別純移動率：昭和25年～60年	61
表 3	都道府県別，合計純移動率：昭和25年～60年	71
表 4	地方別，合計純移動率：昭和25年～60年	73
	計算の方法および使用した資料	74

図1 都道府県別，男女・年齢別純移動率：昭和55年～60年（つづき）



図2 地方別，男女・年齢別純移動率：昭和25年～60年

(1) 北海道

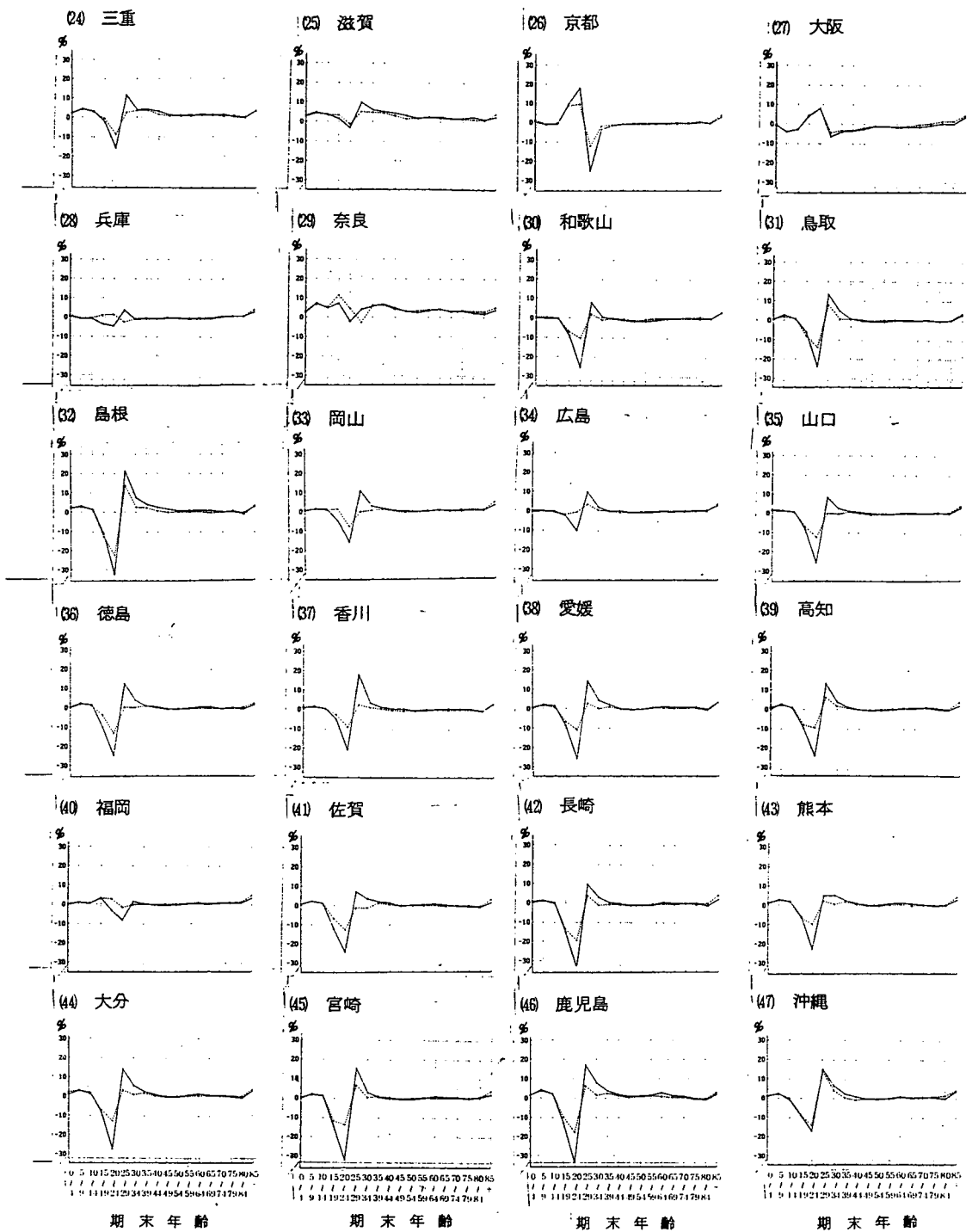
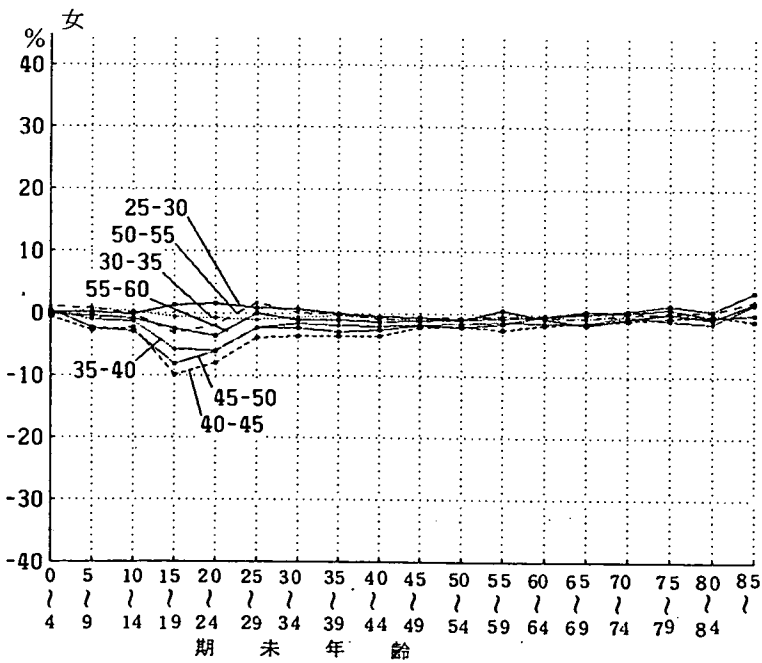
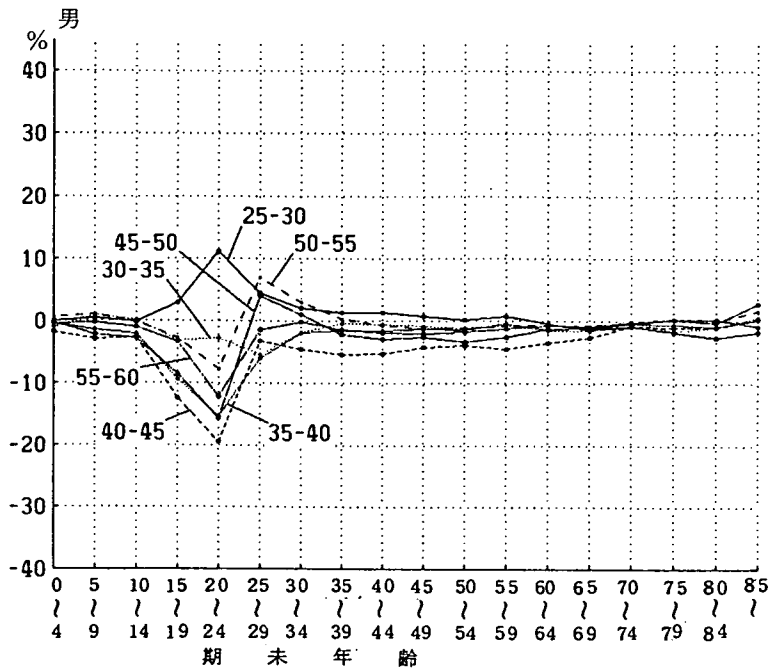

注) 表中の数値は，昭和年号を示す。

図2 地方別，男女・年齢別純移動率（つづき）

(2) 東北：青森・岩手・宮城・秋田・山形・福島

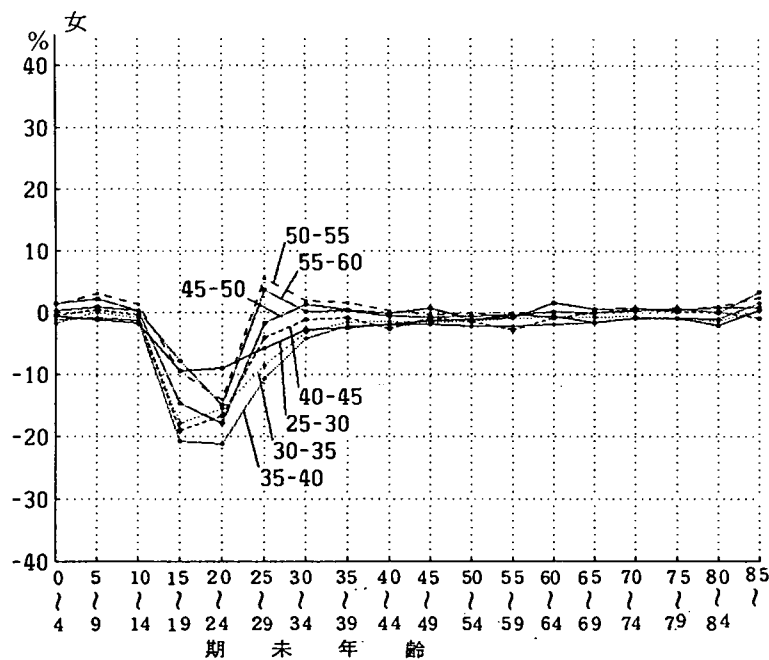
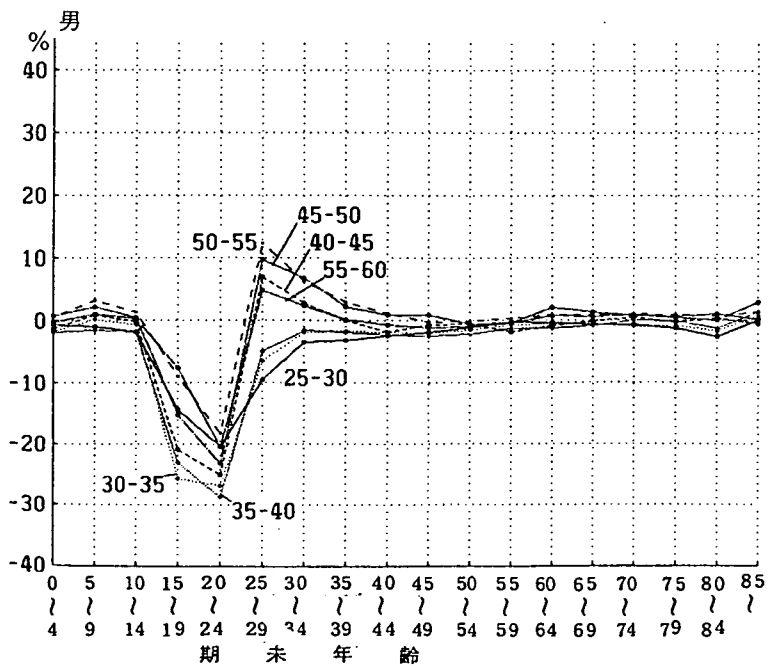

注) 表中の数値は，昭和年号を示す。

図2 地方別，男女・年齢別純移動率（つづき）

(3) 北関東：茨城・栃木・群馬

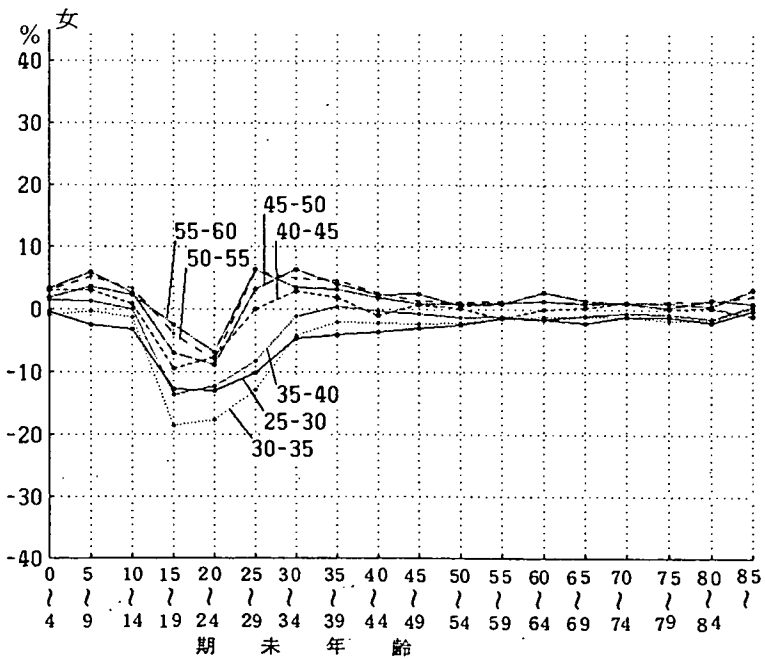
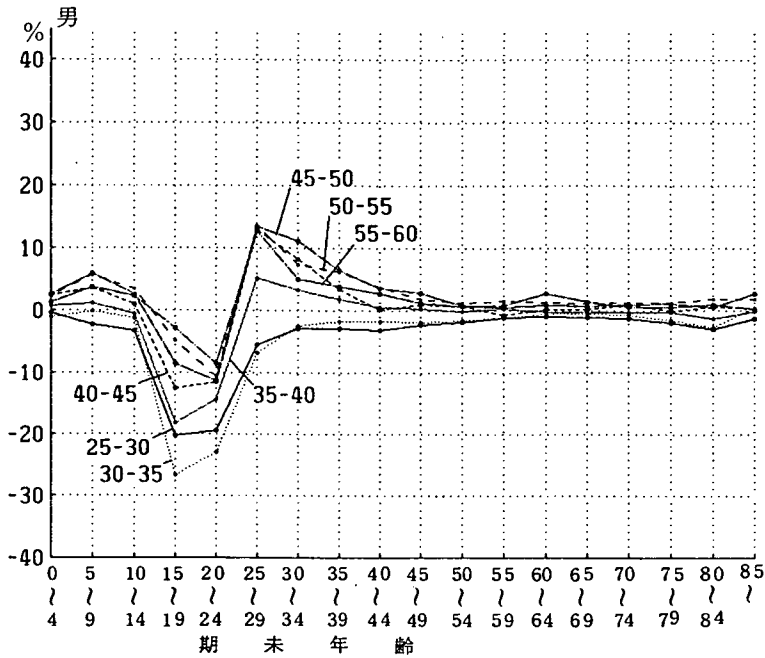

注) 表中の数値は，昭和年号を示す。

図2 地方別，男女・年齢別純移動率（つづき）

(5) 北陸・東山：新潟・富山・石川・福井・山梨・長野

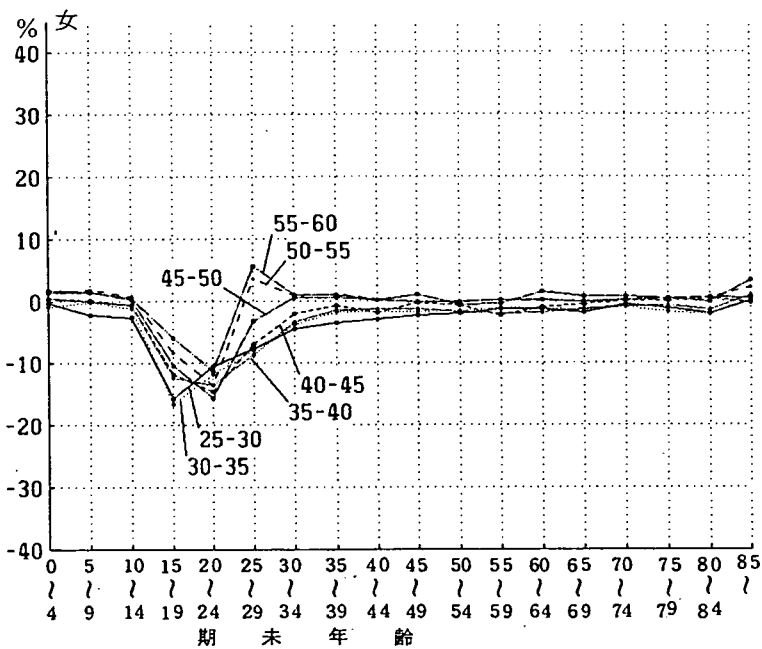
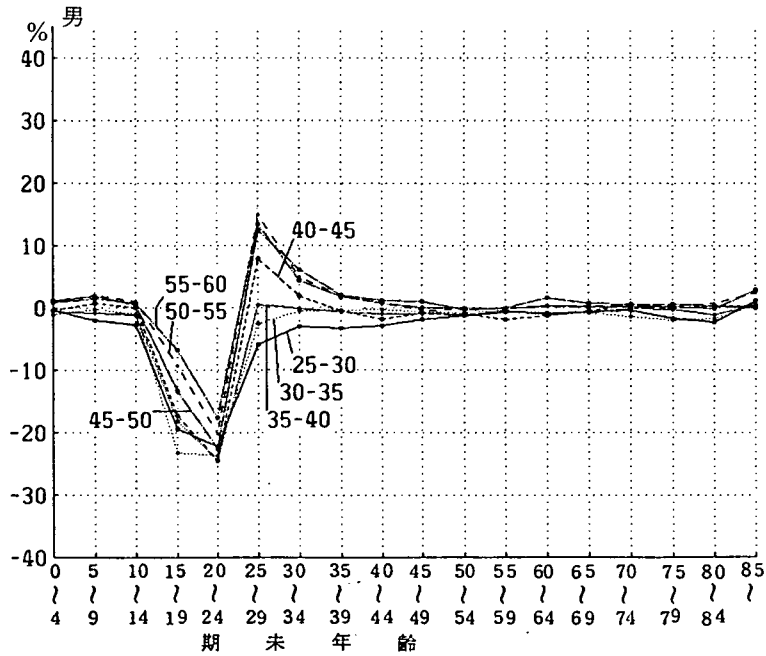

注) 表中の数値は，昭和年号を示す。

図2 地方別，男女・年齢別純移動率（つづき）

(6) 東海：岐阜・静岡・愛知・三重

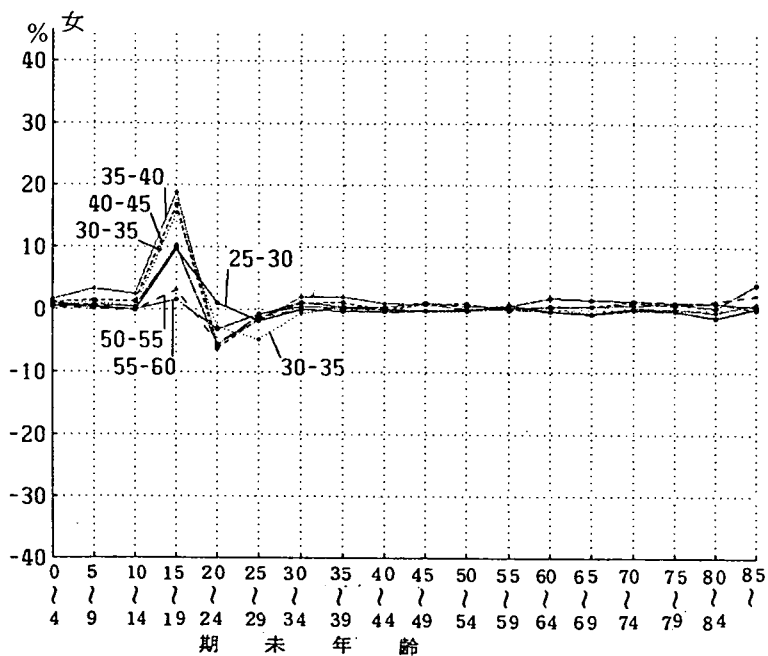
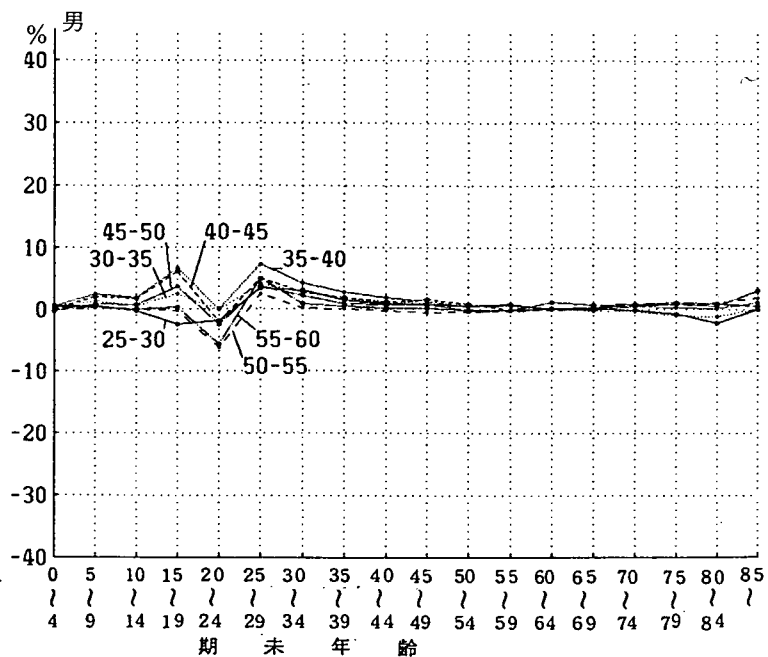

注) 表中の数値は，昭和年号を示す。

図2 地方別，男女・年齢別純移動率（つづき）

(7) 東近畿：滋賀・奈良・和歌山

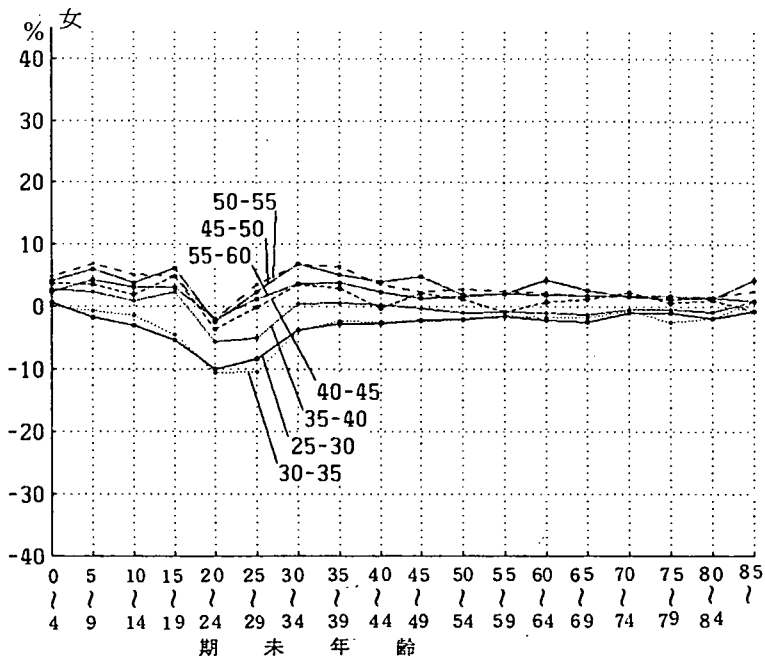
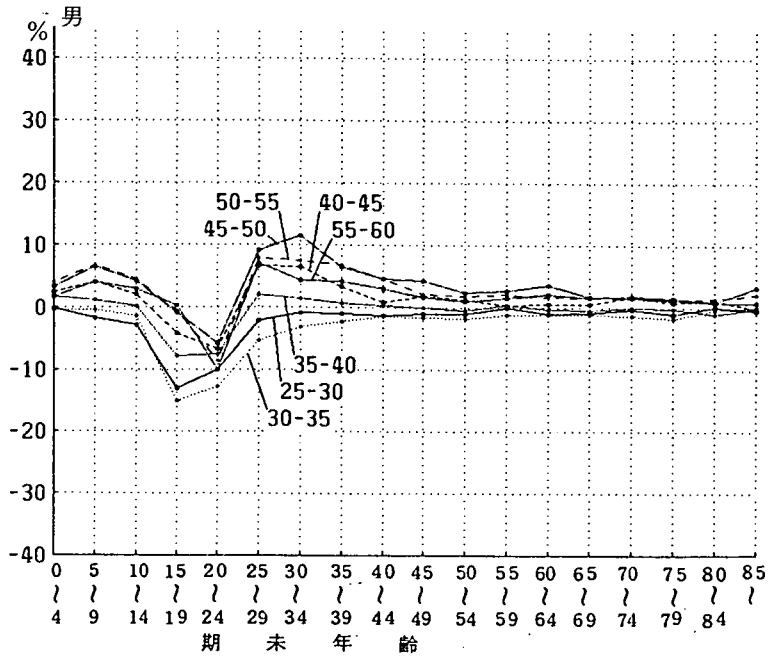

注) 表中の数値は，昭和年号を示す。

図2 地方別，男女・年齢別純移動率（つづき）

(8) 西近畿：京都・大阪・兵庫

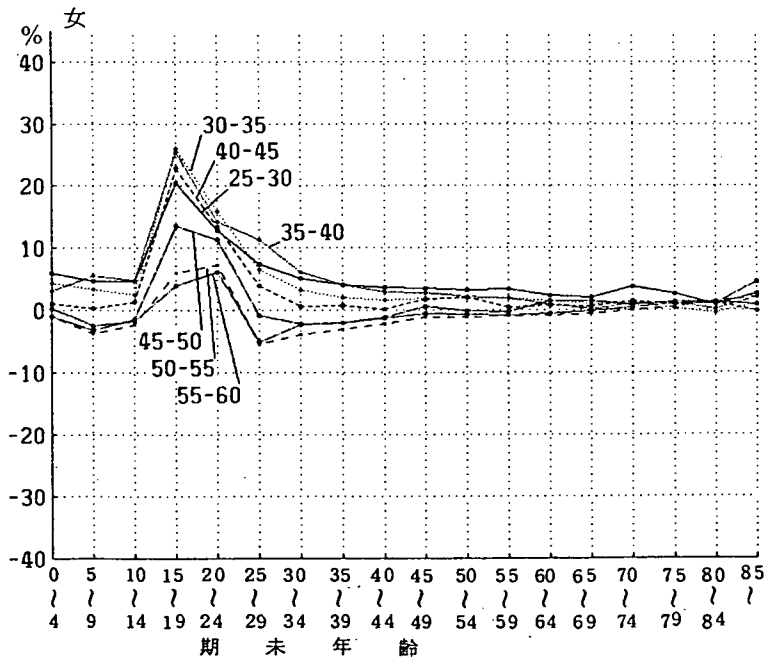
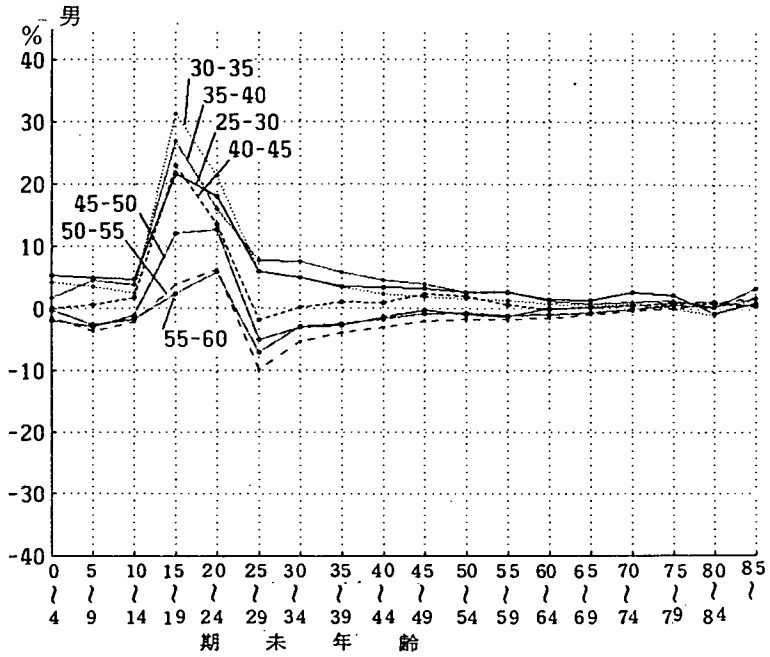

注) 表中の数値は，昭和年号を示す。

図2 地方別，男女・年齢別純移動率（つづき）

(9) 中国：鳥取・島根・岡山・広島・山口

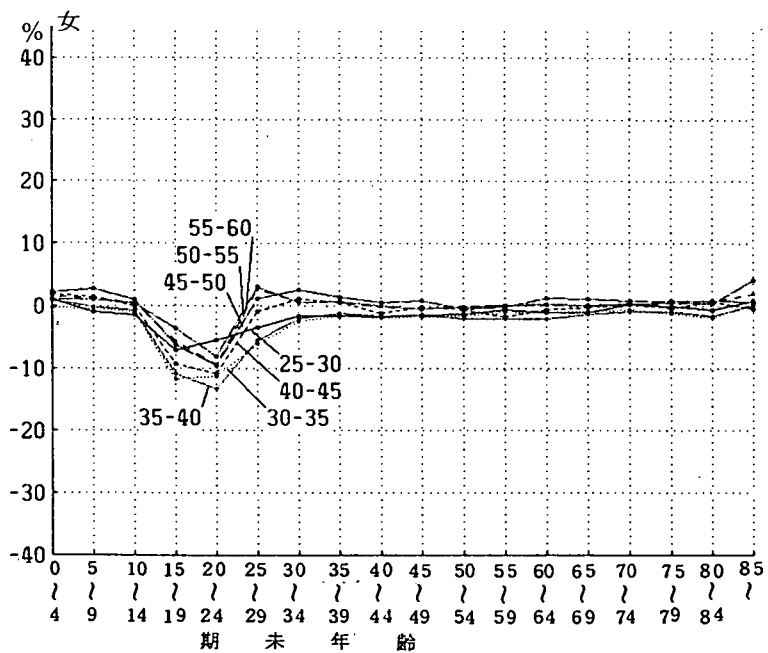
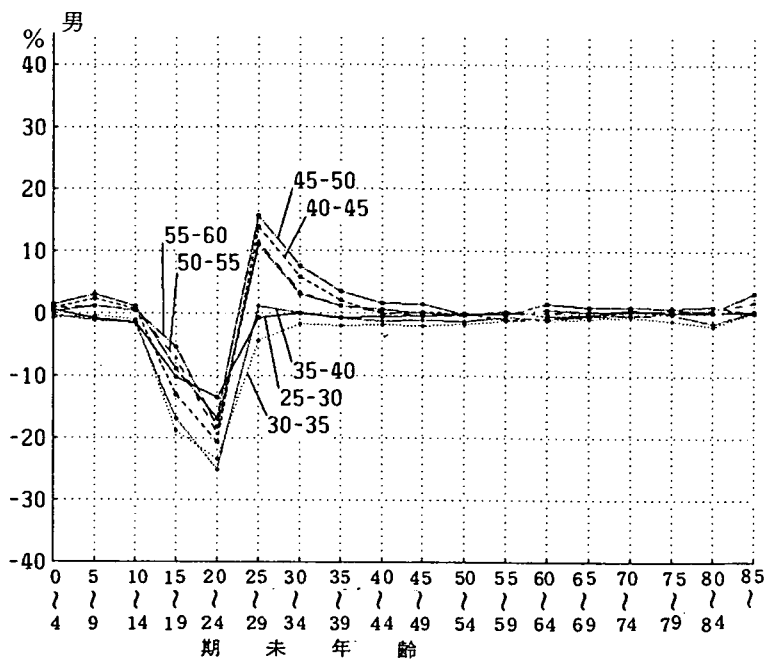

注) 表中の数値は，昭和年号を示す。

図2 地方別，男女・年齢別純移動率（つづき）

(10) 四国：徳島・香川・愛媛・高知

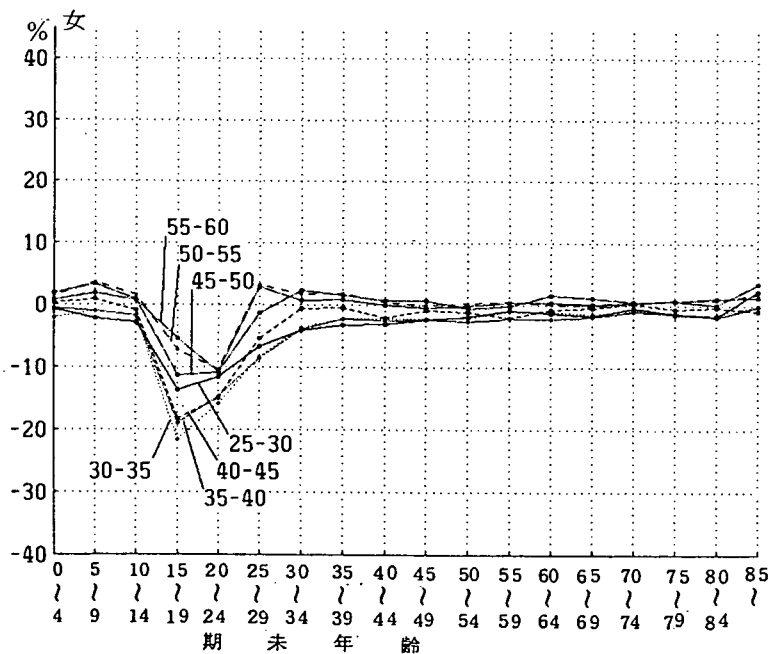
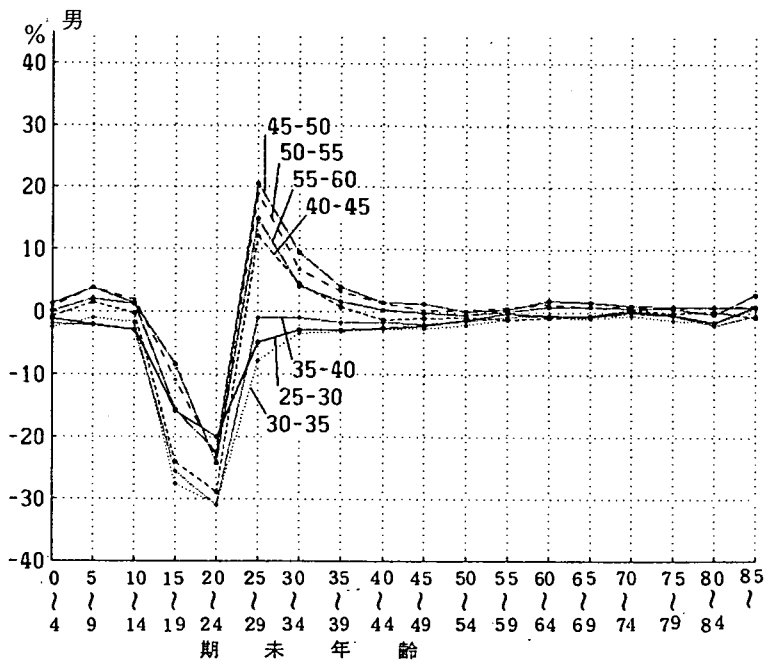

注) 表中の数値は，昭和年号を示す。

図2 地方別，男女・年齢別純移動率（つづき）

(1) 九州：福岡・佐賀・長崎・熊本・大分・宮崎・鹿児島・沖縄
 （沖縄県は昭和50年以降のみ含む）

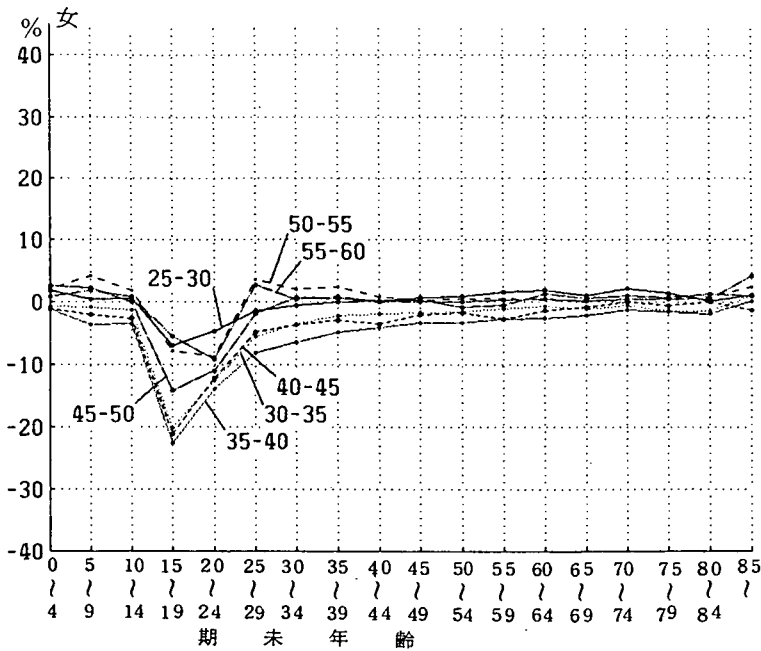
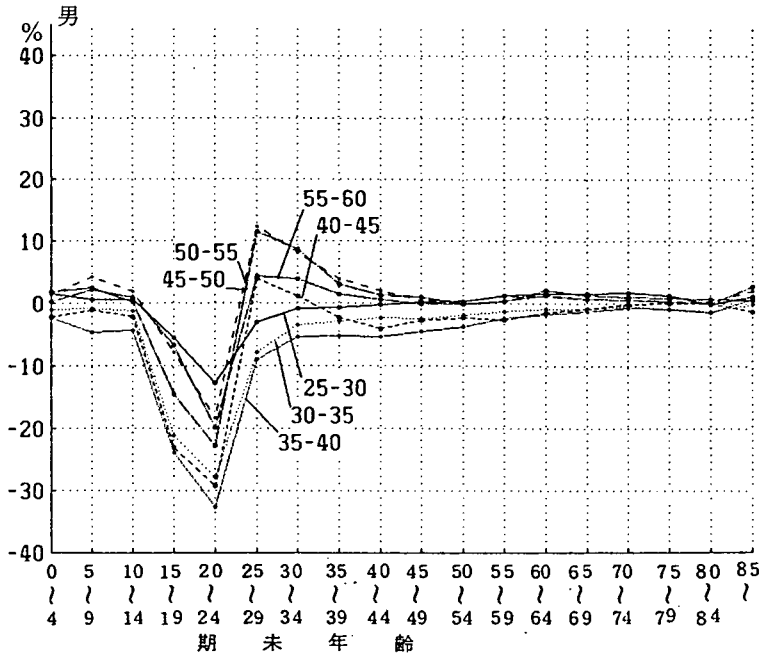

注) 表中の数値は，昭和年号を示す。

表1 都道府県別，男女・年齢別純移動率：昭和25年～60年

(1) 北海道

期末年齢	昭和25-30	昭和30-35	昭和35-40	昭和40-45	昭和45-50	昭和50-55	昭和55-60
男							
0-4	0.00012	-0.00921	-0.00457	-0.01700	-0.00316	0.00588	-0.00365
5-9	0.00415	0.00979	-0.01425	-0.02904	-0.02199	0.01110	-0.00272
10-14	-0.00177	0.00132	-0.01935	-0.02591	-0.02683	-0.00174	-0.00993
15-19	0.02960	-0.03103	-0.09371	-0.12494	-0.08565	-0.02746	-0.03354
20-24	0.11265	-0.02782	-0.15398	-0.19406	-0.15617	-0.07642	-0.12181
25-29	0.04459	-0.05284	-0.05881	-0.03163	0.04120	0.06970	-0.01474
30-34	0.02061	-0.01829	-0.01879	-0.04434	0.01019	0.03087	-0.00177
35-39	0.01295	-0.00335	-0.01502	-0.05299	-0.02147	0.00384	-0.01346
40-44	0.01411	-0.00477	-0.01572	-0.05166	-0.02858	-0.00721	-0.01806
45-49	0.00798	-0.00800	-0.01264	-0.04200	-0.02554	-0.01244	-0.01951
50-54	0.00131	-0.01171	-0.01388	-0.03869	-0.03237	-0.01172	-0.01668
55-59	0.00756	-0.00752	-0.00375	-0.04448	-0.02607	-0.00816	-0.01318
60-64	-0.00420	-0.01530	-0.01382	-0.03482	-0.01205	-0.00718	-0.00756
65-69	-0.01353	-0.01501	-0.00930	-0.02522	-0.01184	-0.00645	-0.00818
70-74	-0.00892	-0.00163	-0.00387	-0.00825	-0.00415	-0.00295	-0.00052
75-79	-0.01652	-0.01493	-0.00505	-0.01025	0.00350	0.00208	0.00255
80-84	-0.02614	-0.01042	-0.00836	-0.01032	0.00348	-0.00008	-0.00272
85+	-0.01745	0.00680	0.00141	0.00288	-0.00818	0.01662	0.02840
女							
0-4	0.00198	-0.00533	0.00259	-0.00599	0.00500	0.01005	-0.00053
5-9	0.00195	0.00821	-0.00987	-0.02759	-0.02290	0.00894	-0.00420
10-14	-0.00164	0.00375	-0.01270	-0.02320	-0.02813	-0.00164	-0.00774
15-19	0.01396	-0.00550	-0.05781	-0.09851	-0.08018	-0.03136	-0.02414
20-24	0.01575	-0.00657	-0.05919	-0.07994	-0.06020	-0.01805	-0.03547
25-29	0.00940	-0.01038	-0.02235	-0.03882	-0.02319	0.01788	-0.00016
30-34	0.00690	-0.00520	-0.01567	-0.03578	-0.02301	0.00169	-0.01032
35-39	0.00028	-0.00270	-0.01905	-0.03547	-0.02924	-0.00169	-0.00966
40-44	-0.00404	-0.00723	-0.01964	-0.03614	-0.02532	-0.00818	-0.01318
45-49	-0.00585	-0.00933	-0.01665	-0.02213	-0.01843	-0.00636	-0.01074
50-54	-0.01007	-0.00865	-0.01602	-0.02020	-0.02113	-0.00608	-0.00825
55-59	0.00598	-0.00238	-0.01326	-0.02613	-0.01622	-0.00466	-0.00637
60-64	-0.00633	-0.00460	-0.01413	-0.01736	-0.00193	-0.00484	-0.00318
65-69	-0.01682	-0.00585	-0.01434	-0.01449	0.00472	-0.00622	-0.00038
70-74	-0.00708	-0.00248	-0.00208	-0.00911	0.00315	0.00061	0.00608
75-79	0.00151	-0.00939	-0.01052	-0.00482	0.00877	0.00324	0.01482
80-84	-0.00672	-0.01377	-0.01483	-0.00109	-0.00353	0.00426	0.00578
85+	0.01852	0.01844	0.01639	-0.00911	-0.00030	0.02231	0.03641

表1 都道府県別，男女・年齢別純移動率：昭和25年～60年（つづき）

(2) 青森

期末年齢	昭和25-30	昭和30-35	昭和35-40	昭和40-45	昭和45-50	昭和50-55	昭和55-60
男							
0-4	-0.00181	-0.02458	-0.03452	-0.03788	-0.01278	-0.00813	-0.01654
5-9	0.00796	0.00649	-0.01584	0.00962	0.01929	0.03350	0.00676
10-14	-0.00644	-0.00312	-0.02146	-0.00726	-0.00083	0.01189	-0.00499
15-19	-0.07705	-0.18703	-0.23255	-0.22378	-0.16752	-0.11243	-0.12524
20-24	-0.12653	-0.18787	-0.26701	-0.23505	-0.22308	-0.18459	-0.25915
25-29	-0.05622	-0.03385	-0.04442	0.06351	0.11252	0.13382	0.02045
30-34	-0.01190	-0.01287	-0.02692	0.01232	0.04920	0.05504	-0.00137
35-39	-0.01587	-0.01869	-0.02865	-0.00425	0.00938	0.02953	-0.01439
40-44	-0.01206	-0.02225	-0.03600	-0.01410	0.00194	0.01103	-0.02590
45-49	-0.01116	-0.02286	-0.03918	-0.00849	-0.00091	-0.00732	-0.02955
50-54	-0.00863	-0.01693	-0.03097	-0.00023	-0.01374	-0.00604	-0.02094
55-59	0.00545	-0.00555	-0.01935	-0.01241	-0.01251	0.00198	-0.01259
60-64	-0.00112	-0.00343	-0.01630	-0.01049	0.02128	0.01946	0.01373
65-69	0.00471	-0.00234	-0.00476	0.00496	0.02455	0.01923	0.01251
70-74	0.00714	-0.01838	0.00813	0.00273	0.01230	0.01595	0.01602
75-79	-0.00667	-0.01702	-0.00090	-0.00877	0.01976	0.00504	0.00373
80-84	-0.01465	-0.02033	-0.00974	-0.00951	0.01643	0.00123	0.00831
85+	0.00489	0.01039	0.02977	-0.01049	-0.00728	-0.00154	0.02307
女							
0-4	-0.00185	-0.02009	-0.02815	-0.02593	-0.00340	0.00277	-0.01153
5-9	0.00529	0.00583	-0.00751	0.00640	0.01430	0.03265	0.00323
10-14	-0.00033	-0.00437	-0.01683	-0.00574	-0.00012	0.01247	-0.00426
15-19	-0.03185	-0.11096	-0.18479	-0.18610	-0.15123	-0.09743	-0.10724
20-24	-0.02520	-0.08881	-0.16606	-0.13558	-0.15592	-0.13112	-0.18623
25-29	-0.01867	-0.05431	-0.07039	-0.02578	-0.01167	0.05302	0.00135
30-34	-0.00231	-0.01993	-0.03620	-0.00961	0.01003	0.02061	-0.00636
35-39	-0.00843	-0.01264	-0.02701	-0.01386	-0.00343	0.01225	-0.00572
40-44	-0.00608	-0.00967	-0.02118	-0.02487	-0.00770	-0.00341	-0.01746
45-49	0.00186	-0.01037	-0.01823	-0.01259	-0.00474	-0.00700	-0.01803
50-54	-0.00202	-0.01007	-0.01734	-0.01533	-0.01713	-0.00205	-0.01299
55-59	0.00574	-0.00420	-0.01799	-0.01957	-0.00866	0.00115	-0.01011
60-64	0.00517	-0.00153	-0.01292	-0.00584	0.01176	0.00401	-0.00123
65-69	-0.00915	-0.00683	-0.01470	0.00077	0.01168	-0.00278	-0.00000
70-74	-0.00777	-0.00725	-0.00599	0.01351	0.01723	0.00777	0.00755
75-79	0.00588	-0.00640	-0.00427	-0.00057	0.01234	0.00572	0.01236
80-84	-0.00668	-0.01555	0.00451	0.00457	0.00765	0.01448	-0.00262
85+	0.03303	0.00210	0.02679	-0.00953	0.00335	0.01972	0.04235

表1 都道府県別，男女・年齢別純移動率：昭和25年～60年（つづき）

(3) 岩手

期末年齢	昭和 25-30	昭和 30-35	昭和 35-40	昭和 40-45	昭和 45-50	昭和 50-55	昭和 55-60
男							
0-4	-0.00316	-0.01544	-0.02229	-0.02044	0.00378	0.00806	-0.00012
5-9	0.00262	0.00440	-0.01694	-0.00418	0.01759	0.03020	0.01038
10-14	-0.00645	-0.00243	-0.01917	-0.01717	-0.00288	0.00631	0.00232
15-19	-0.11914	-0.24274	-0.25020	-0.26652	-0.20074	-0.13643	-0.12676
20-24	-0.16282	-0.23711	-0.31364	-0.31857	-0.29405	-0.24067	-0.27148
25-29	-0.03418	-0.04370	-0.06688	0.05955	0.14018	0.18721	0.09149
30-34	-0.01404	-0.00532	-0.03363	0.01371	0.07512	0.06958	0.02858
35-39	-0.01602	-0.00300	-0.03261	-0.01119	0.01695	0.02513	0.00219
40-44	-0.01209	-0.00491	-0.03131	-0.03480	0.00510	0.00460	-0.00822
45-49	-0.01022	-0.01168	-0.03363	-0.02072	0.01308	-0.00733	-0.01115
50-54	-0.00943	-0.00794	-0.02784	-0.01739	-0.00565	-0.00867	-0.00932
55-59	-0.00075	-0.00362	-0.02324	-0.03335	-0.00634	-0.00409	-0.00389
60-64	-0.00037	-0.00359	-0.01670	-0.00999	0.02238	0.00799	0.00702
65-69	-0.00666	-0.00541	-0.00993	-0.00663	0.00531	0.00812	0.00690
70-74	0.00732	-0.00189	-0.00475	0.01138	0.00817	0.01132	0.00621
75-79	-0.00482	-0.01134	-0.00475	0.00744	-0.00218	0.01258	0.00455
80-84	-0.02816	-0.02893	-0.00961	0.00907	0.01088	0.00377	-0.00170
85+	0.00353	0.01497	0.01725	0.00063	0.00241	0.02072	0.03661
女							
0-4	-0.00326	-0.01323	-0.02124	-0.01301	0.01159	0.00868	0.00175
5-9	0.00065	0.00549	-0.01580	-0.00585	0.01492	0.02855	0.01365
10-14	-0.00910	-0.00402	-0.02016	-0.01429	-0.00442	0.00851	0.00051
15-19	-0.06354	-0.16030	-0.22540	-0.25377	-0.20765	-0.15548	-0.12684
20-24	-0.05398	-0.12059	-0.20125	-0.21516	-0.22531	-0.20638	-0.21442
25-29	-0.02249	-0.04659	-0.08304	-0.04232	0.01034	0.09920	0.09069
30-34	-0.00725	-0.01701	-0.04378	-0.02816	0.00666	0.01623	0.00631
35-39	-0.00951	-0.00912	-0.02377	-0.02330	-0.00339	0.01313	0.00144
40-44	-0.00524	-0.01109	-0.02150	-0.03838	-0.00430	-0.00236	-0.00689
45-49	-0.00497	-0.01390	-0.01882	-0.01886	0.00342	-0.00643	-0.00691
50-54	-0.00403	-0.01239	-0.02186	-0.02286	-0.01703	-0.00443	-0.00641
55-59	0.00714	-0.00656	-0.02071	-0.03634	-0.01090	-0.00365	-0.00641
60-64	-0.00654	-0.00410	-0.01172	-0.00599	0.01518	-0.00109	-0.00026
65-69	-0.01053	0.00277	-0.00654	-0.00397	0.00023	-0.00013	0.00064
70-74	-0.00551	-0.00335	-0.00455	0.00098	0.00583	0.00774	0.00138
75-79	-0.01297	-0.00554	-0.00288	-0.00006	-0.00350	0.00226	0.00935
80-84	-0.02135	-0.00467	-0.01250	-0.00009	0.01346	0.01800	0.00337
85+	0.01133	0.00093	0.01557	-0.02322	0.01223	0.02678	0.03821

表1 都道府県別，男女・年齢別純移動率：昭和25年～60年（つづき）

(4) 宮城

期末年齢	昭和 25-30	昭和 30-35	昭和 35-40	昭和 40-45	昭和 45-50	昭和 50-55	昭和 55-60
男							
0-4	-0.00628	-0.00993	-0.00448	0.00443	0.02251	0.00715	-0.00032
5-9	-0.00890	0.00265	-0.00890	0.02781	0.04391	0.03377	0.01478
10-14	-0.01403	-0.00251	-0.01010	0.01645	0.02490	0.02334	0.00784
15-19	-0.08846	-0.19658	-0.13742	-0.08891	-0.00121	0.05382	0.06456
20-24	-0.18504	-0.23020	-0.17038	-0.09740	-0.05664	-0.03003	-0.01237
25-29	-0.18886	-0.07586	-0.04822	0.04575	0.03770	0.00164	-0.05664
30-34	-0.06264	-0.01471	0.00455	0.06093	0.09231	0.04577	0.02115
35-39	-0.04781	-0.01679	-0.00407	0.02494	0.04567	0.03381	0.00964
40-44	-0.02839	-0.01662	-0.01113	-0.00158	0.02924	0.02081	-0.00158
45-49	-0.01666	-0.01891	-0.01150	0.00872	0.02743	0.00424	-0.00444
50-54	-0.01051	-0.01291	-0.01082	0.00656	0.00754	0.00160	-0.00942
55-59	-0.00266	-0.00519	-0.00028	-0.01025	0.00881	0.00920	0.00096
60-64	0.00126	-0.00811	-0.01022	-0.00018	0.03084	0.00452	0.00654
65-69	-0.00408	-0.00859	-0.00886	0.00774	0.01476	0.00506	0.00809
70-74	-0.00626	-0.00517	-0.00040	0.01067	0.00223	0.00755	0.01068
75-79	-0.00937	-0.00318	0.00685	-0.00296	0.01392	0.01019	0.00876
80-84	-0.02385	-0.01260	-0.00880	0.01452	0.02093	0.00386	0.00405
85+	-0.00934	0.01053	0.00675	0.00639	0.00933	0.02276	0.02558
女							
0-4	-0.00360	-0.01098	0.00794	0.01685	0.03048	0.01555	0.00361
5-9	-0.01249	0.00264	0.00601	0.01880	0.04479	0.03080	0.01423
10-14	-0.01262	-0.00409	-0.00068	0.00974	0.02396	0.01968	0.00867
15-19	-0.06634	-0.14962	-0.15449	-0.10917	-0.03129	0.01493	0.02537
20-24	-0.07005	-0.14184	-0.14557	-0.03766	-0.02778	-0.00277	0.00336
25-29	-0.05013	-0.07700	-0.07055	0.00902	0.00580	0.00912	-0.01740
30-34	-0.02404	-0.02682	-0.01826	0.01850	0.04631	0.02315	0.00820
35-39	-0.01844	-0.01233	-0.00906	0.00990	0.02615	0.02384	0.00944
40-44	-0.01179	-0.00905	-0.01126	-0.01902	0.01597	0.01275	0.00063
45-49	-0.00987	-0.01173	-0.01166	0.00563	0.03118	0.00425	-0.00241
50-54	-0.00995	-0.00920	-0.01447	-0.00490	-0.00023	0.00123	-0.00189
55-59	-0.00187	-0.00647	-0.01733	-0.02422	0.00528	0.00530	0.00313
60-64	-0.00712	-0.00622	-0.01284	-0.00223	0.03245	0.00348	0.00644
65-69	-0.01313	-0.00443	-0.01578	0.00664	0.01467	-0.00029	0.00462
70-74	0.00155	-0.00464	-0.00441	0.01683	0.01037	0.00587	0.00738
75-79	0.00637	-0.00550	-0.00946	-0.00271	0.00501	0.00781	0.00480
80-84	-0.01136	-0.01833	-0.01011	0.00177	0.01599	0.00912	0.00381
85+	0.00921	-0.00225	0.02034	0.00399	0.00447	0.02521	0.02833

表1 都道府県別，男女・年齢別純移動率：昭和25年～60年（つづき）

(5) 秋田

期末年齢	昭和25-30	昭和30-35	昭和35-40	昭和40-45	昭和45-50	昭和50-55	昭和55-60
男							
0-4	-0.01158	-0.01668	-0.02570	-0.01734	0.00492	0.00621	-0.00113
5-9	-0.00680	0.00456	-0.01501	0.00501	0.00945	0.02711	0.00711
10-14	-0.01667	-0.00477	-0.01694	-0.00736	-0.00102	0.00955	-0.00015
15-19	-0.14575	-0.27714	-0.27393	-0.25061	-0.19210	-0.13460	-0.12751
20-24	-0.22120	-0.31132	-0.35960	-0.32107	-0.31183	-0.25825	-0.31992
25-29	-0.06488	-0.07458	-0.05641	0.09960	0.12230	0.17934	0.09109
30-34	-0.02328	-0.02119	-0.01701	0.01943	0.04187	0.06041	0.01915
35-39	-0.02419	-0.01706	-0.01627	-0.00787	0.00415	0.01490	-0.00615
40-44	-0.02488	-0.01463	-0.02338	-0.02216	-0.00047	0.00253	-0.01250
45-49	-0.01595	-0.01477	-0.02179	-0.00922	-0.00081	-0.00775	-0.01370
50-54	-0.00957	-0.01451	-0.01833	-0.01042	-0.01994	-0.00477	-0.01315
55-59	-0.00448	-0.00730	-0.01327	-0.01887	-0.01136	-0.00117	-0.00601
60-64	-0.00295	0.00398	-0.00818	-0.00774	0.01101	0.00699	0.01034
65-69	-0.01278	-0.00228	-0.01167	-0.00631	0.00865	0.01287	0.00999
70-74	-0.00904	-0.00787	0.00640	0.00398	0.00757	0.01106	0.00802
75-79	-0.01987	-0.00177	-0.01237	-0.00318	0.01223	0.00107	0.00424
80-84	-0.03161	-0.00572	-0.01121	0.00592	0.00142	0.00452	0.00095
85+	-0.01705	0.00371	0.00985	-0.02144	-0.00968	0.02104	0.02714
女							
0-4	-0.00765	-0.01462	-0.01494	-0.01121	0.01324	0.01722	0.01109
5-9	-0.00777	0.00243	-0.01058	0.00453	0.01192	0.03049	0.00375
10-14	-0.01676	-0.00533	-0.01166	-0.01041	-0.00615	0.00864	-0.00005
15-19	-0.10752	-0.19273	-0.24475	-0.22425	-0.17958	-0.12925	-0.12014
20-24	-0.10376	-0.16131	-0.25029	-0.20551	-0.23788	-0.18622	-0.22537
25-29	-0.05739	-0.08008	-0.11708	-0.05093	-0.04327	0.07945	0.05421
30-34	-0.02113	-0.02928	-0.04337	-0.01871	-0.00612	0.01578	-0.00726
35-39	-0.01597	-0.00936	-0.01956	-0.01305	-0.00634	0.00722	-0.00011
40-44	-0.01955	-0.01400	-0.02479	-0.02632	-0.00638	0.00203	-0.00622
45-49	-0.01122	-0.01386	-0.01472	-0.01242	-0.00123	-0.00612	-0.01128
50-54	-0.00794	-0.01241	-0.02119	-0.01980	-0.01718	-0.00202	-0.00608
55-59	-0.00019	-0.00916	-0.02061	-0.02939	-0.01831	-0.00471	-0.00706
60-64	-0.00541	0.00016	-0.01926	-0.00912	0.00895	-0.00409	0.00312
65-69	-0.01410	-0.00439	-0.02410	-0.00208	0.00167	0.00053	-0.00115
70-74	-0.00349	-0.00783	-0.01409	0.01105	0.00286	0.00491	0.00227
75-79	-0.01127	-0.02019	-0.01200	0.01143	-0.00077	0.00128	0.00702
80-84	-0.02968	-0.00481	-0.00163	0.00710	-0.00293	0.01255	-0.00197
85+	-0.00028	0.03276	0.00123	-0.00878	0.00945	0.02393	0.04018

表1 都道府県別，男女・年齢別純移動率：昭和25年～60年（つづき）

(6) 山形

期末年齢	昭和25-30	昭和30-35	昭和35-40	昭和40-45	昭和45-50	昭和50-55	昭和55-60
男							
0-4	-0.01208	-0.01520	-0.01500	-0.00830	0.00752	0.01095	-0.00027
5-9	-0.02108	-0.00175	-0.01784	-0.00168	0.00686	0.02971	0.00448
10-14	-0.02810	-0.00907	-0.01592	-0.00397	-0.00179	0.01554	0.00286
15-19	-0.19086	-0.28524	-0.23640	-0.19885	-0.16377	-0.10532	-0.09547
20-24	-0.27483	-0.31702	-0.34393	-0.29101	-0.30527	-0.22986	-0.24411
25-29	-0.12752	-0.06339	-0.06098	0.06484	0.07836	0.18320	0.10002
30-34	-0.04778	-0.01624	-0.01422	0.01612	0.04533	0.07250	0.02366
35-39	-0.03899	-0.02045	-0.01336	-0.00920	0.01016	0.02723	-0.00009
40-44	-0.02859	-0.02296	-0.01442	-0.02680	0.00413	0.01032	-0.00450
45-49	-0.02175	-0.01866	-0.01202	-0.01240	0.00916	-0.00318	-0.00872
50-54	-0.01171	-0.01522	-0.01351	-0.01170	-0.00507	0.00026	-0.00686
55-59	-0.00247	-0.00641	-0.00606	-0.02670	-0.00367	0.00221	-0.00440
60-64	-0.00565	-0.00518	-0.01163	-0.01543	0.01988	0.00884	0.00166
65-69	-0.01274	-0.00333	-0.00278	0.00272	0.01149	0.00617	0.00209
70-74	-0.01906	-0.00615	-0.00502	0.00599	0.00537	0.00886	0.00844
75-79	-0.01541	-0.00210	0.00470	-0.00595	-0.01013	0.00585	0.00080
80-84	-0.03424	-0.01235	-0.01816	-0.00164	0.01016	0.02140	-0.00636
85+	-0.00379	0.01077	0.00916	-0.00264	-0.00439	0.01256	0.03719
女							
0-4	-0.01182	-0.01562	-0.00922	-0.00398	0.01348	0.01698	0.00416
5-9	-0.02309	-0.00241	-0.01534	-0.00506	0.01205	0.02990	0.00195
10-14	-0.02839	-0.01188	-0.01155	-0.00492	-0.00154	0.01359	0.00200
15-19	-0.12504	-0.19487	-0.21265	-0.17902	-0.15287	-0.10265	-0.08620
20-24	-0.13498	-0.19140	-0.27201	-0.20715	-0.24249	-0.17871	-0.17816
25-29	-0.09305	-0.12231	-0.16990	-0.09972	-0.06687	0.06728	0.06080
30-34	-0.04933	-0.04327	-0.05634	-0.03028	-0.00393	0.01838	-0.00046
35-39	-0.03780	-0.01809	-0.02501	-0.01838	-0.00337	0.01432	0.00153
40-44	-0.02477	-0.01426	-0.02120	-0.03315	-0.00246	0.00430	-0.00214
45-49	-0.01862	-0.01801	-0.02180	-0.00610	0.01478	-0.00271	-0.00479
50-54	-0.01465	-0.01638	-0.02256	-0.01285	-0.01640	-0.00115	-0.00530
55-59	-0.01611	-0.00770	-0.02099	-0.03698	-0.01349	0.00106	-0.00280
60-64	-0.00538	-0.00555	-0.02388	-0.01279	0.01934	-0.00139	-0.00050
65-69	-0.01727	-0.01048	-0.00874	0.00552	0.00381	0.00062	-0.00301
70-74	-0.01463	-0.00044	-0.01169	0.00473	-0.00167	0.00072	-0.00327
75-79	-0.02585	-0.00298	-0.00941	0.00031	-0.00704	0.00874	0.00626
80-84	-0.03155	-0.00665	-0.01484	-0.00788	0.00625	0.00349	-0.00321
85+	-0.01538	0.00411	0.02518	-0.01091	0.02062	0.02316	0.03448

表1 都道府県別，男女・年齢別純移動率：昭和25年～60年（つづき）

(7) 福島

期末年齢	昭和 25-30	昭和 30-35	昭和 35-40	昭和 40-45	昭和 45-50	昭和 50-55	昭和 55-60
男							
0- 4	-0.00879	-0.02074	-0.01470	-0.00225	0.01494	0.01177	0.00263
5- 9	-0.02497	-0.00599	-0.02141	0.01137	0.02598	0.03207	0.01699
10-14	-0.02975	-0.01917	-0.02736	-0.00037	0.00505	0.01063	0.00554
15-19	-0.21092	-0.32928	-0.25711	-0.23484	-0.19841	-0.12820	-0.10157
20-24	-0.23849	-0.31749	-0.30742	-0.29033	-0.27161	-0.22675	-0.22943
25-29	-0.07126	-0.09031	-0.02595	0.09439	0.12664	0.16068	0.12066
30-34	-0.03713	-0.03271	-0.01126	0.03214	0.08710	0.07701	0.04357
35-39	-0.03991	-0.02644	-0.02154	0.00107	0.03205	0.03688	0.01406
40-44	-0.03636	-0.02449	-0.02633	-0.01412	0.00764	0.01728	0.00327
45-49	-0.02991	-0.02671	-0.02933	-0.00811	0.00324	0.00527	-0.00158
50-54	-0.01607	-0.02065	-0.02919	-0.00427	-0.00034	0.00323	-0.00507
55-59	-0.00520	-0.01159	-0.01515	-0.01072	-0.00130	0.00737	-0.00182
60-64	-0.01019	-0.01311	-0.01541	-0.00930	0.01733	0.00980	0.00434
65-69	-0.00844	-0.00956	-0.01228	-0.00649	0.01304	0.00878	0.00276
70-74	-0.01508	-0.01463	-0.00241	-0.00177	0.00897	0.00751	0.00362
75-79	-0.01692	-0.01161	-0.00108	-0.00371	0.00822	0.01293	0.00268
80-84	-0.02350	-0.01751	-0.01825	-0.00084	0.00533	0.01041	-0.00378
85+	0.00969	-0.00105	0.01118	-0.01404	0.01009	0.00653	0.02494
女							
0- 4	-0.00824	-0.02120	-0.00222	0.00575	0.01948	0.01586	0.00888
5- 9	-0.02523	-0.00774	-0.01173	0.00705	0.02682	0.03387	0.01485
10-14	-0.02904	-0.01825	-0.01761	-0.00544	0.00249	0.01484	0.00619
15-19	-0.14052	-0.23730	-0.22335	-0.19780	-0.17161	-0.12368	-0.08850
20-24	-0.13375	-0.20337	-0.24231	-0.22114	-0.22837	-0.19033	-0.17167
25-29	-0.08791	-0.11775	-0.14041	-0.05532	-0.01779	0.05919	0.06678
30-34	-0.04978	-0.04745	-0.05614	-0.01247	0.01199	0.01835	0.00355
35-39	-0.04297	-0.02660	-0.02706	-0.00280	0.00994	0.01931	0.01043
40-44	-0.03483	-0.02352	-0.02358	-0.01479	-0.00304	0.00243	-0.00082
45-49	-0.02742	-0.02503	-0.02668	-0.00992	-0.00175	0.00085	-0.00245
50-54	-0.02116	-0.02161	-0.03134	-0.01124	-0.00480	0.00240	-0.00109
55-59	-0.00915	-0.01412	-0.02624	-0.02003	-0.00839	0.00346	0.00120
60-64	-0.01106	-0.01583	-0.02539	-0.01160	0.00950	0.00101	0.00245
65-69	-0.02435	-0.01390	-0.01945	-0.00526	0.00497	-0.00312	-0.00003
70-74	-0.01404	-0.00662	-0.01148	-0.00632	0.00757	0.00846	0.00606
75-79	-0.00848	-0.01321	-0.01056	0.00126	0.01555	0.00114	0.00440
80-84	-0.01977	-0.01721	-0.01559	0.00732	0.01208	0.01085	-0.00028
85+	-0.00291	-0.00145	0.00873	-0.00881	0.00853	0.02735	0.02903

表1 都道府県別，男女・年齢別純移動率：昭和25年～60年（つづき）

(8) 茨城

期末年齢	昭和25-30	昭和30-35	昭和35-40	昭和40-45	昭和45-50	昭和50-55	昭和55-60
男							
0-4	-0.00324	-0.00932	0.00374	0.03372	0.03983	0.04417	0.02101
5-9	-0.01539	0.00634	0.01217	0.04277	0.08115	0.08785	0.06053
10-14	-0.03161	-0.01174	-0.00702	0.00968	0.03559	0.05806	0.03773
15-19	-0.18702	-0.23852	-0.18687	-0.13564	-0.07726	-0.02279	-0.01355
20-24	-0.17849	-0.17734	-0.14949	-0.10986	-0.07598	-0.05653	-0.04374
25-29	-0.05310	-0.06775	0.00810	0.12270	0.15586	0.14455	0.10981
30-34	-0.01750	-0.01432	0.02544	0.10099	0.14244	0.10354	0.06005
35-39	-0.02140	-0.00904	0.01565	0.04276	0.08253	0.09385	0.05973
40-44	-0.02805	-0.01301	-0.00008	0.00109	0.04699	0.05580	0.04208
45-49	-0.02408	-0.01233	0.00084	0.01499	0.03849	0.02924	0.02163
50-54	-0.01770	-0.01182	-0.00553	0.00958	0.01249	0.02292	0.01473
55-59	-0.00650	-0.00988	0.00312	-0.00819	0.01350	0.02789	0.01304
60-64	-0.00492	-0.00012	-0.00164	0.00473	0.04020	0.02258	0.01322
65-69	-0.00993	-0.00182	-0.00122	0.00633	0.01724	0.01624	0.01320
70-74	-0.00962	-0.00251	-0.00391	0.01314	0.00852	0.02057	0.01798
75-79	-0.02022	-0.01014	0.00072	0.00067	0.01220	0.01257	0.01878
80-84	-0.02175	-0.02563	-0.01288	0.00813	0.01417	0.02157	0.01546
85+	-0.00676	0.00448	0.00165	0.00271	-0.00079	0.02497	0.03117
女							
0-4	0.00055	-0.00680	0.01361	0.03964	0.04668	0.04934	0.02680
5-9	-0.01888	0.00328	0.01764	0.03686	0.07683	0.08694	0.05820
10-14	-0.02939	-0.01112	-0.00038	0.00870	0.03353	0.05211	0.03682
15-19	-0.12847	-0.20207	-0.17061	-0.12183	-0.07648	-0.02366	-0.00973
20-24	-0.13931	-0.18697	-0.14178	-0.06903	-0.07260	-0.05816	-0.04889
25-29	-0.09495	-0.11604	-0.07171	0.04651	0.08047	0.08977	0.06986
30-34	-0.03919	-0.02829	-0.00290	0.05167	0.10223	0.09496	0.06418
35-39	-0.03498	-0.01404	0.00502	0.02318	0.05604	0.07678	0.05277
40-44	-0.03392	-0.01631	-0.00510	-0.01186	0.03335	0.04494	0.03068
45-49	-0.02757	-0.02187	-0.00794	0.00794	0.03728	0.02140	0.01445
50-54	-0.02523	-0.01738	-0.01096	0.00375	0.00877	0.02020	0.01515
55-59	-0.01185	-0.00678	-0.01232	-0.01613	0.01389	0.02339	0.01672
60-64	-0.01588	-0.00922	-0.01386	0.00695	0.04102	0.02408	0.01796
65-69	-0.01868	-0.00939	-0.00850	0.01135	0.01996	0.01624	0.01500
70-74	-0.01408	-0.00983	0.00035	0.02017	0.00716	0.01918	0.01829
75-79	-0.01219	-0.01524	-0.00670	0.00039	0.00278	0.01798	0.01570
80-84	-0.02525	-0.01575	-0.01883	0.00014	0.02112	0.02194	0.00952
85+	0.00976	0.01426	0.00384	-0.01123	0.01664	0.02303	0.02836

表1 都道府県別，男女・年齢別純移動率：昭和25年～60年（つづき）

(9) 栃木

期末年齢	昭和 25-30	昭和 30-35	昭和 35-40	昭和 40-45	昭和 45-50	昭和 50-55	昭和 55-60
男							
0-4	-0.00310	-0.00874	0.00788	0.02796	0.01973	0.01229	0.00893
5-9	-0.03114	-0.00462	0.01045	0.03898	0.05544	0.03632	0.01989
10-14	-0.03947	-0.01470	-0.00599	0.01286	0.02185	0.01974	0.01068
15-19	-0.25255	-0.32182	-0.20837	-0.13167	-0.08518	-0.07048	-0.05139
20-24	-0.21274	-0.26557	-0.15652	-0.12084	-0.11031	-0.13421	-0.10843
25-29	-0.05255	-0.05880	0.08421	0.17701	0.16333	0.11873	0.13543
30-34	-0.03501	-0.02812	0.02765	0.09372	0.11965	0.05712	0.03938
35-39	-0.03272	-0.01605	0.01882	0.04179	0.06665	0.04142	0.02071
40-44	-0.03723	-0.01905	0.00623	0.01118	0.03394	0.02596	0.01641
45-49	-0.02217	-0.01714	0.00000	0.01407	0.02185	0.01034	0.00652
50-54	-0.01940	-0.01772	-0.00546	0.01295	0.00946	0.00594	0.00161
55-59	-0.01162	-0.01067	0.00141	0.00440	0.00631	0.00766	0.00538
60-64	-0.01017	-0.00864	-0.00660	0.00484	0.01496	0.00846	0.00705
65-69	-0.01063	-0.00931	-0.00449	0.00113	0.01041	0.00850	0.00519
70-74	-0.01103	-0.01268	-0.00363	0.00872	0.00216	0.01252	0.00787
75-79	-0.02617	-0.02312	-0.00753	0.00463	0.00508	0.01332	0.00838
80-84	-0.03520	-0.02276	-0.02022	0.00373	0.00265	0.02330	0.00323
85+	-0.01911	-0.00945	0.00374	-0.01125	0.00860	0.01397	0.02295
女							
0-4	-0.00518	-0.00728	0.01325	0.03493	0.03035	0.01869	0.01524
5-9	-0.03097	-0.00419	0.00995	0.03422	0.05737	0.02933	0.02035
10-14	-0.03931	-0.01480	-0.00099	0.01140	0.02248	0.02119	0.01229
15-19	-0.16867	-0.21654	-0.14097	-0.08755	-0.06125	-0.05115	-0.04314
20-24	-0.14532	-0.17702	-0.11935	-0.08517	-0.09163	-0.09618	-0.08564
25-29	-0.10402	-0.12848	-0.08856	-0.00779	0.02327	0.04080	0.05778
30-34	-0.04912	-0.04207	-0.01269	0.03306	0.05657	0.02021	0.01693
35-39	-0.04617	-0.02072	0.00622	0.02017	0.03921	0.02722	0.01928
40-44	-0.04164	-0.02478	-0.00226	-0.00351	0.01923	0.01425	0.00887
45-49	-0.03466	-0.02679	-0.00791	0.00593	0.01473	0.00678	0.00264
50-54	-0.02532	-0.02922	-0.01592	-0.00209	0.00668	0.00642	0.00356
55-59	-0.01852	-0.01702	-0.00835	-0.00785	0.00851	0.00671	0.00779
60-64	-0.01656	-0.01708	-0.01917	-0.00567	0.01208	0.00589	0.00952
65-69	-0.02247	-0.01126	-0.00811	-0.00651	0.01190	0.00724	0.00774
70-74	-0.01237	-0.01535	-0.01076	0.00308	0.01396	0.00340	0.00799
75-79	-0.00551	-0.01205	-0.01351	0.00332	0.00345	0.00762	0.00718
80-84	-0.01346	-0.02387	-0.00998	0.01611	0.00524	0.00591	0.00433
85+	-0.01730	-0.00660	0.01609	-0.02113	0.00962	0.02109	0.03129

表1 都道府県別，男女・年齢別純移動率：昭和25年～60年（つづき）

(10) 群馬

期末年齢	昭和25-30	昭和30-35	昭和35-40	昭和40-45	昭和45-50	昭和50-55	昭和55-60
男							
0-4	-0.00541	-0.01616	0.01042	0.01049	0.01608	0.01143	0.00880
5-9	-0.02606	-0.00869	0.01258	0.02581	0.03625	0.03315	0.02268
10-14	-0.02847	-0.01258	-0.00500	0.00796	0.01736	0.01781	0.01621
15-19	-0.17509	-0.24842	-0.15042	-0.10399	-0.09707	-0.06346	-0.02993
20-24	-0.19558	-0.26468	-0.12352	-0.11856	-0.16526	-0.14273	-0.12087
25-29	-0.05698	-0.07689	0.08685	0.09778	0.08413	0.14022	0.14639
30-34	-0.03603	-0.03492	0.04858	0.05207	0.06656	0.05286	0.05187
35-39	-0.03599	-0.02972	0.02497	0.01743	0.04366	0.03980	0.03031
40-44	-0.03122	-0.02126	0.01250	-0.00681	0.02554	0.02563	0.01757
45-49	-0.02278	-0.02695	0.00789	0.00306	0.02249	0.01206	0.00892
50-54	-0.01660	-0.01988	0.00862	0.00120	0.00350	0.00778	0.00185
55-59	-0.01467	-0.01314	0.00608	-0.01763	0.00692	0.00912	0.00001
60-64	-0.01712	-0.00896	-0.00185	-0.00385	0.02631	0.00705	0.00430
65-69	-0.01141	-0.00774	-0.00313	-0.00257	0.01733	0.01164	0.00391
70-74	-0.01970	-0.00666	0.00018	0.00933	0.00679	0.00729	0.00493
75-79	-0.01552	-0.01689	-0.00218	-0.00691	0.00120	0.01263	0.00528
80-84	-0.03680	-0.03158	-0.00706	0.00601	0.01555	0.01503	-0.00062
85+	-0.01785	0.02254	-0.00829	0.01492	0.00471	0.01772	0.02835
女							
0-4	-0.00733	-0.01490	0.01970	0.01655	0.02040	0.01799	0.01375
5-9	-0.02553	-0.00822	0.01343	0.01914	0.03774	0.03089	0.02148
10-14	-0.02903	-0.01311	0.00154	0.00580	0.01865	0.01996	0.01651
15-19	-0.08339	-0.13492	-0.08483	-0.06092	-0.06735	-0.04841	-0.02585
20-24	-0.10376	-0.16295	-0.10475	-0.07567	-0.10592	-0.09458	-0.07623
25-29	-0.10545	-0.14306	-0.09121	-0.04478	-0.01498	0.04289	0.06099
30-34	-0.05018	-0.05788	-0.02076	-0.00103	0.02295	0.01802	0.01526
35-39	-0.04115	-0.02749	0.00344	0.01122	0.02325	0.02498	0.01841
40-44	-0.03203	-0.02402	-0.00070	-0.01507	0.01414	0.01172	0.01185
45-49	-0.02821	-0.02003	-0.00544	0.00734	0.02105	0.00801	0.00754
50-54	-0.02321	-0.01753	-0.01416	0.00322	0.00084	0.00744	0.00428
55-59	-0.01379	-0.01816	-0.01348	-0.01881	0.00421	0.00622	0.00698
60-64	-0.01565	-0.00969	-0.01408	-0.00187	0.02807	0.00664	0.00947
65-69	-0.02189	-0.01218	-0.01255	0.00113	0.01034	0.00047	0.00612
70-74	-0.00589	-0.00790	-0.00666	0.01062	0.00999	0.00405	0.00728
75-79	-0.01384	-0.02268	-0.00058	0.00120	0.00513	0.01203	0.00462
80-84	-0.01613	-0.00807	-0.01244	-0.00368	0.02122	0.00716	0.00238
85+	-0.00206	-0.00114	0.00206	0.00205	0.00347	0.02079	0.03625

表1 都道府県別，男女・年齢別純移動率：昭和25年～60年（つづき）

(1) 埼玉

期末年齢	昭和25-30	昭和30-35	昭和35-40	昭和40-45	昭和45-50	昭和50-55	昭和55-60
男							
0-4	0.00884	0.03285	0.12659	0.10383	0.06804	0.03073	0.03202
5-9	0.00049	0.03378	0.12861	0.15051	0.10950	0.04205	0.03508
10-14	-0.00844	0.02147	0.06910	0.08634	0.07394	0.03151	0.02170
15-19	-0.06584	-0.01822	0.17552	0.24158	0.19584	0.09670	0.05367
20-24	-0.04098	0.00529	0.26359	0.23683	0.20422	0.13218	0.08259
25-29	-0.00022	0.05439	0.37659	0.30402	0.19222	0.05918	0.03006
30-34	0.00908	0.07866	0.39027	0.36273	0.26691	0.10065	0.07707
35-39	-0.00085	0.05244	0.20623	0.19604	0.13884	0.06132	0.05077
40-44	-0.00833	0.02733	0.12542	0.10445	0.08495	0.03496	0.02530
45-49	-0.00548	0.02095	0.08898	0.10116	0.08224	0.02606	0.01578
50-54	-0.00077	0.01313	0.08000	0.10165	0.07935	0.03202	0.01588
55-59	0.00660	0.02154	0.09027	0.10114	0.07498	0.04150	0.01924
60-64	0.00013	0.01386	0.05669	0.07595	0.07435	0.03671	0.02510
65-69	-0.00329	0.00906	0.04233	0.05521	0.05942	0.03214	0.02040
70-74	-0.00453	0.00640	0.03031	0.05026	0.04995	0.03552	0.02898
75-79	-0.01419	-0.01416	0.01729	0.02642	0.04539	0.03109	0.03376
80-84	-0.02608	-0.02511	0.00061	0.02698	0.04574	0.03241	0.02794
85+	-0.02436	0.00844	0.01417	0.01282	0.03494	0.01971	0.04254
女							
0-4	0.00914	0.03621	0.12917	0.11082	0.07307	0.03550	0.03884
5-9	-0.00047	0.03134	0.14033	0.14160	0.10085	0.04348	0.03654
10-14	-0.00891	0.01983	0.07897	0.08132	0.06903	0.02792	0.02165
15-19	-0.00582	0.01705	0.15768	0.19848	0.16523	0.07965	0.04407
20-24	-0.03753	-0.02730	0.17623	0.21291	0.19980	0.10124	0.04220
25-29	-0.03802	0.00143	0.33851	0.40985	0.30623	0.12427	0.05170
30-34	-0.00813	0.03606	0.25836	0.26054	0.19347	0.08822	0.07857
35-39	-0.01437	0.02499	0.13615	0.14287	0.10074	0.04381	0.03704
40-44	-0.01105	0.01481	0.08599	0.09328	0.08026	0.03339	0.02115
45-49	-0.01066	0.01158	0.07910	0.10599	0.09607	0.03420	0.02041
50-54	-0.00892	0.01266	0.07888	0.10977	0.08242	0.04113	0.02167
55-59	-0.00138	0.02151	0.07773	0.08933	0.08024	0.04576	0.02686
60-64	-0.00292	0.01749	0.05097	0.08147	0.09318	0.04591	0.03374
65-69	-0.01124	0.01257	0.04322	0.07150	0.07347	0.04218	0.03476
70-74	-0.00586	0.00886	0.03818	0.06415	0.05660	0.04203	0.03942
75-79	-0.01293	-0.00512	0.02293	0.03817	0.04590	0.03435	0.04339
80-84	-0.02056	-0.01721	0.00780	0.02904	0.04271	0.03273	0.04181
85+	-0.00990	0.00098	0.02296	0.01147	0.02013	0.03940	0.05806

表1 都道府県別，男女・年齢別純移動率：昭和25年～60年（つづき）

(12) 千葉

期末年齢	昭和25-30	昭和30-35	昭和35-40	昭和40-45	昭和45-50	昭和50-55	昭和55-60
男							
0-4	0.00274	0.02041	0.09120	0.11642	0.07482	0.05115	0.02224
5-9	-0.00215	0.03882	0.12450	0.16682	0.13172	0.08167	0.04407
10-14	-0.02122	0.01562	0.05963	0.10227	0.09297	0.05445	0.03240
15-19	-0.10753	-0.11712	0.02189	0.14043	0.15936	0.07571	0.04579
20-24	-0.06431	-0.03155	0.20992	0.26829	0.25405	0.13791	0.08122
25-29	-0.01784	0.01702	0.27297	0.28406	0.19515	0.07488	0.06450
30-34	-0.00293	0.05688	0.29209	0.35631	0.25318	0.13533	0.07501
35-39	-0.01051	0.03881	0.17520	0.20686	0.14594	0.09862	0.05232
40-44	-0.01762	0.02194	0.10964	0.12097	0.09280	0.05631	0.03088
45-49	-0.01383	0.01580	0.07120	0.11857	0.08364	0.03488	0.02057
50-54	-0.00481	0.01193	0.05673	0.09443	0.06867	0.03756	0.02188
55-59	0.00048	0.01690	0.06990	0.07917	0.06867	0.03988	0.02204
60-64	-0.00696	0.01176	0.03847	0.05758	0.07297	0.03743	0.02889
65-69	-0.00439	0.00977	0.03316	0.04498	0.04786	0.03155	0.03095
70-74	-0.00215	0.00731	0.02394	0.04222	0.03907	0.03664	0.03401
75-79	-0.00791	-0.01063	0.01202	0.02869	0.03689	0.03415	0.03235
80-84	-0.01380	-0.02259	0.00817	0.01754	0.03040	0.03162	0.02739
85+	-0.00339	-0.00205	-0.00650	-0.00367	0.02542	0.02806	0.04096
女							
0-4	0.00422	0.02403	0.09893	0.13165	0.08156	0.05648	0.02480
5-9	-0.00739	0.03459	0.12976	0.15639	0.12363	0.08317	0.04212
10-14	-0.02076	0.01570	0.06887	0.09289	0.08471	0.05535	0.03145
15-19	-0.06953	-0.07972	0.00155	0.07398	0.09041	0.04802	0.02793
20-24	-0.08378	-0.07715	0.08033	0.18940	0.18036	0.10284	0.04266
25-29	-0.04383	0.00206	0.28087	0.41744	0.33418	0.22670	0.12763
30-34	-0.01834	0.02964	0.20494	0.25375	0.20525	0.13853	0.07890
35-39	-0.02377	0.01845	0.12019	0.15135	0.11632	0.07993	0.04346
40-44	-0.02242	0.00661	0.06473	0.07313	0.09367	0.04852	0.02877
45-49	-0.01635	0.00369	0.05145	0.09494	0.10521	0.04439	0.02449
50-54	-0.01476	0.00738	0.04780	0.08224	0.07102	0.04830	0.02465
55-59	-0.00724	0.00814	0.04629	0.05001	0.06810	0.05058	0.03023
60-64	-0.01141	0.01411	0.03769	0.06258	0.09683	0.05168	0.04233
65-69	-0.00900	0.00637	0.02568	0.05210	0.06192	0.04400	0.03978
70-74	-0.00232	0.00515	0.02919	0.06380	0.04949	0.04302	0.04158
75-79	-0.01796	-0.01154	0.01246	0.02635	0.03089	0.03625	0.04400
80-84	-0.02295	-0.02176	0.00310	0.02437	0.03477	0.03477	0.02845
85+	-0.00238	-0.00328	0.01277	0.00022	0.02278	0.02783	0.04987

表1 都道府県別，男女・年齢別純移動率：昭和25年～60年（つづき）

(13) 東京

期末年齢	昭和25-30	昭和30-35	昭和35-40	昭和40-45	昭和45-50	昭和50-55	昭和55-60
男							
0-4	0.04731	-0.00236	-0.07816	-0.10969	-0.11392	-0.09174	-0.05778
5-9	0.10666	0.02760	-0.04232	-0.09034	-0.11254	-0.09968	-0.06915
10-14	0.12536	0.04180	0.00173	-0.03681	-0.05598	-0.04921	-0.03120
15-19	0.84542	0.83808	0.54223	0.47049	0.32803	0.19992	0.16601
20-24	0.70081	0.49999	0.26232	0.33378	0.44210	0.43187	0.42739
25-29	0.14745	0.01725	-0.10619	-0.21653	-0.21869	-0.24968	-0.19778
30-34	0.10246	0.01924	-0.09159	-0.19751	-0.19362	-0.17462	-0.11231
35-39	0.08643	0.02131	-0.04129	-0.11562	-0.12730	-0.11716	-0.07332
40-44	0.08402	0.02135	-0.01397	-0.07135	-0.07161	-0.06871	-0.03950
45-49	0.08377	0.02935	-0.00209	-0.04193	-0.04093	-0.03868	-0.01228
50-54	0.06938	0.02755	-0.00032	-0.03741	-0.04426	-0.03648	-0.01120
55-59	0.06157	0.02679	-0.00117	-0.05652	-0.05327	-0.04142	-0.02264
60-64	0.04635	0.01257	-0.01602	-0.04636	-0.02941	-0.03769	-0.02380
65-69	0.04879	0.01235	-0.01164	-0.03399	-0.02681	-0.03008	-0.02237
70-74	0.05040	0.01445	-0.01207	-0.02092	-0.02104	-0.02418	-0.02106
75-79	0.05269	0.01711	-0.00330	-0.01092	-0.00685	-0.01280	-0.01015
80-84	0.03061	-0.00795	0.00244	-0.00353	0.00626	-0.00111	-0.00425
85+	0.03579	0.03713	0.01535	0.00657	0.00182	0.00701	0.02690
女							
0-4	0.05387	0.00084	-0.06560	-0.09859	-0.10353	-0.08587	-0.05367
5-9	0.10423	0.02640	-0.03258	-0.09588	-0.11569	-0.10159	-0.06466
10-14	0.12370	0.03958	0.00786	-0.04290	-0.06180	-0.04943	-0.03208
15-19	0.50165	0.49435	0.40691	0.38318	0.26466	0.16100	0.13012
20-24	0.44148	0.42356	0.27425	0.24717	0.28028	0.26761	0.26444
25-29	0.25772	0.17761	0.03992	-0.13142	-0.16910	-0.19687	-0.14030
30-34	0.13316	0.04854	-0.03951	-0.12832	-0.13806	-0.12842	-0.08220
35-39	0.10803	0.03009	-0.02345	-0.07749	-0.09141	-0.08162	-0.05296
40-44	0.10820	0.03185	-0.01164	-0.05990	-0.05369	-0.04471	-0.02183
45-49	0.10292	0.04153	-0.00403	-0.03805	-0.03192	-0.03140	-0.01063
50-54	0.09071	0.04037	-0.00768	-0.03884	-0.04485	-0.03721	-0.01665
55-59	0.09039	0.03669	-0.00298	-0.04467	-0.04001	-0.03625	-0.02348
60-64	0.08242	0.03504	-0.01530	-0.03270	-0.02046	-0.03409	-0.02401
65-69	0.08750	0.02933	-0.02041	-0.02816	-0.01321	-0.02839	-0.02049
70-74	0.09147	0.03249	-0.01350	-0.01499	-0.01483	-0.02274	-0.01424
75-79	0.07293	0.03338	-0.00448	-0.01378	-0.00378	-0.01074	-0.00268
80-84	0.04795	0.01400	-0.01345	-0.00973	-0.00463	0.00149	0.00062
85+	0.05268	0.02506	0.02475	-0.01316	0.00882	0.02303	0.04469

表1 都道府県別，男女・年齢別純移動率：昭和25年～60年（つづき）

(14) 神奈川

期末年齢	昭和 25-30	昭和 30-35	昭和 35-40	昭和 40-45	昭和 45-50	昭和 50-55	昭和 55-60
男							
0-4	0.05096	0.05892	0.06572	0.02673	-0.00839	-0.01025	-0.00390
5-9	0.06751	0.06177	0.11092	0.06717	0.02181	-0.00600	-0.00503
10-14	0.05831	0.04483	0.07973	0.06255	0.03440	0.00230	0.00125
15-19	0.20763	0.31134	0.44771	0.53999	0.31925	0.14986	0.11818
20-24	0.31321	0.37559	0.48706	0.38689	0.30561	0.26146	0.31044
25-29	0.11617	0.12602	0.29130	0.07867	0.00028	-0.07798	-0.00464
30-34	0.09843	0.11696	0.26548	0.11283	0.04746	-0.01662	0.00573
35-39	0.06638	0.08333	0.16476	0.07893	0.03213	-0.00705	0.00844
40-44	0.04806	0.05114	0.11609	0.05108	0.03507	-0.00649	0.00501
45-49	0.04395	0.04058	0.09559	0.06550	0.04619	0.00013	0.00726
50-54	0.03475	0.04057	0.08356	0.07363	0.04594	0.00409	0.01047
55-59	0.03584	0.04124	0.09246	0.06412	0.04374	0.00760	0.00629
60-64	0.02659	0.03277	0.05793	0.04746	0.04370	0.00060	0.00406
65-69	0.01737	0.02728	0.04158	0.04238	0.03532	0.00216	0.00373
70-74	0.03218	0.02823	0.03865	0.04014	0.03291	0.01438	0.01030
75-79	0.00665	0.01768	0.03124	0.03454	0.04032	0.02216	0.01465
80-84	-0.01342	-0.00017	0.01608	0.03184	0.03530	0.02601	0.01629
85+	0.01969	0.01703	0.01169	0.02274	0.01717	0.01429	0.04840
女							
0-4	0.05502	0.06506	0.07569	0.03815	-0.00143	-0.00649	0.00265
5-9	0.06381	0.06309	0.12420	0.06225	0.01845	-0.00803	-0.00123
10-14	0.05792	0.04826	0.09069	0.05670	0.02985	0.00038	0.00260
15-19	0.14899	0.20461	0.30795	0.32290	0.18399	0.08767	0.06117
20-24	0.21302	0.23873	0.33526	0.27302	0.21673	0.15840	0.12663
25-29	0.18242	0.22229	0.39889	0.25136	0.15291	0.05892	0.05880
30-34	0.09345	0.10362	0.20389	0.11698	0.06540	0.02231	0.03609
35-39	0.06316	0.05798	0.11378	0.07133	0.03212	0.00233	0.00806
40-44	0.04814	0.04157	0.08161	0.06005	0.03740	0.00396	0.00749
45-49	0.04518	0.04275	0.07773	0.07678	0.05511	0.01240	0.01239
50-54	0.04561	0.05014	0.08068	0.08345	0.05133	0.01570	0.01019
55-59	0.04880	0.05375	0.08073	0.07015	0.04224	0.01572	0.00899
60-64	0.04342	0.05429	0.05764	0.06876	0.06027	0.02084	0.01354
65-69	0.03020	0.04332	0.04783	0.05602	0.05320	0.02112	0.01383
70-74	0.03025	0.04023	0.04314	0.05425	0.05069	0.03033	0.02163
75-79	0.02086	0.02378	0.03264	0.04888	0.04981	0.02951	0.02839
80-84	0.01406	-0.00068	0.01917	0.03617	0.03894	0.02674	0.01708
85+	0.01305	0.02098	0.03553	0.01494	0.02551	0.03133	0.06096

表1 都道府県別，男女・年齢別純移動率：昭和25年～60年（つづき）

(15) 新潟

期末年齢	昭和25-30	昭和30-35	昭和35-40	昭和40-45	昭和45-50	昭和50-55	昭和55-60
男							
0-4	-0.00646	-0.01386	-0.00774	-0.00938	0.00964	0.00843	0.00337
5-9	-0.01936	-0.00195	-0.01088	-0.00151	0.00634	0.01291	0.00359
10-14	-0.02742	-0.00654	-0.01066	-0.00281	-0.00225	0.00534	-0.00013
15-19	-0.19878	-0.26400	-0.20939	-0.20452	-0.16690	-0.11227	-0.09888
20-24	-0.22820	-0.25316	-0.24146	-0.26065	-0.26611	-0.22515	-0.22663
25-29	-0.07659	-0.04587	0.00338	0.05945	0.10478	0.17081	0.13161
30-34	-0.03375	-0.01085	0.00333	0.00329	0.04100	0.04652	0.02926
35-39	-0.03779	-0.00768	-0.00605	-0.01746	0.01089	0.01161	-0.00050
40-44	-0.03095	-0.00493	-0.00652	-0.02694	0.00810	0.00081	-0.00504
45-49	-0.01962	-0.00965	-0.00995	-0.01238	0.01146	-0.00911	-0.00800
50-54	-0.01105	-0.00658	-0.01005	-0.01221	-0.00769	-0.00708	-0.00685
55-59	-0.00652	-0.00440	-0.00696	-0.02787	-0.00403	-0.00746	-0.00907
60-64	-0.00959	-0.00691	-0.01239	-0.01226	0.01715	0.00031	-0.00055
65-69	-0.00641	-0.00739	-0.00698	-0.00442	0.00431	0.00119	0.00351
70-74	-0.00594	-0.01197	-0.00389	0.00545	0.00529	0.00175	-0.00379
75-79	-0.01373	-0.01943	-0.00148	-0.00309	-0.00023	0.00204	0.00078
80-84	-0.02350	-0.01432	-0.00829	-0.00440	0.00716	0.00747	-0.00140
85+	0.00424	-0.00495	0.00362	-0.00447	-0.00461	0.03870	0.02445
女							
0-4	-0.00581	-0.01295	-0.00090	-0.00153	0.01615	0.01393	0.00631
5-9	-0.02093	-0.00040	-0.00421	-0.00584	0.00473	0.01448	0.00746
10-14	-0.02559	-0.00850	-0.00813	-0.00615	-0.00360	0.00492	0.00082
15-19	-0.16766	-0.22609	-0.20398	-0.18957	-0.17017	-0.12823	-0.10139
20-24	-0.11492	-0.14820	-0.15550	-0.15866	-0.18809	-0.17414	-0.16498
25-29	-0.08495	-0.08246	-0.09607	-0.05742	-0.03119	0.06598	0.08108
30-34	-0.04323	-0.03289	-0.03350	-0.02612	-0.00400	0.00539	0.00133
35-39	-0.03277	-0.01674	-0.01707	-0.01540	-0.00346	0.00480	0.00020
40-44	-0.02844	-0.01427	-0.01476	-0.02836	-0.00402	-0.00160	-0.00517
45-49	-0.02054	-0.01441	-0.01508	-0.00661	0.01120	-0.00381	-0.00586
50-54	-0.01728	-0.01587	-0.02051	-0.01320	-0.01574	-0.00396	-0.00579
55-59	-0.01026	-0.00824	-0.01916	-0.03238	-0.00948	-0.00127	-0.00274
60-64	-0.01032	-0.01084	-0.01719	-0.01464	0.01588	-0.00117	-0.00284
65-69	-0.01848	-0.01059	-0.01295	-0.00397	0.00280	-0.00449	-0.00586
70-74	-0.00612	-0.00686	-0.01023	0.00227	0.00271	-0.00126	-0.00110
75-79	-0.00918	-0.01974	-0.01128	-0.00353	-0.00369	0.00424	0.00163
80-84	-0.01857	-0.02559	-0.01010	0.00383	0.00307	0.00347	-0.00215
85+	-0.00675	-0.00019	0.01830	-0.00210	0.00519	0.02223	0.03226

表1 都道府県別，男女・年齢別純移動率：昭和25年～60年（つづき）

(16) 富山

期末年齢	昭和25-30	昭和30-35	昭和35-40	昭和40-45	昭和45-50	昭和50-55	昭和55-60
男							
0-4	-0.00535	-0.01119	-0.01320	-0.00747	0.00565	0.00950	0.00628
5-9	-0.01225	0.00239	-0.00673	0.00563	0.01721	0.01743	0.01264
10-14	-0.01583	-0.00767	-0.01421	-0.00103	0.00432	0.00662	0.00744
15-19	-0.14628	-0.14794	-0.14027	-0.13287	-0.09676	-0.07784	-0.06761
20-24	-0.17639	-0.14771	-0.23067	-0.25351	-0.22234	-0.22391	-0.21966
25-29	-0.02654	0.03890	-0.00028	0.07938	0.13802	0.15558	0.13963
30-34	-0.01834	0.02168	-0.02166	0.00963	0.04469	0.04295	0.02780
35-39	-0.01934	0.01331	-0.02047	-0.00313	0.00460	0.01252	0.01089
40-44	-0.01622	0.01454	-0.02335	-0.01714	0.00161	0.01121	0.00007
45-49	-0.01558	0.00480	-0.01733	-0.00066	0.00530	0.00597	-0.00651
50-54	-0.00848	0.00550	-0.01894	-0.00808	-0.00670	0.00169	-0.00571
55-59	-0.00571	-0.00039	-0.00707	-0.01534	-0.00075	0.00408	-0.00433
60-64	-0.00803	-0.00157	-0.00735	-0.00547	0.01373	0.00516	-0.00178
65-69	-0.00843	-0.00084	-0.00986	0.00008	-0.00010	0.00441	-0.00177
70-74	-0.00138	-0.01177	-0.00649	0.01287	0.00418	0.00243	0.00539
75-79	-0.01185	-0.02256	-0.00291	0.00162	0.00402	0.00395	0.00351
80-84	-0.01756	-0.02283	-0.01242	0.01370	0.00671	0.00290	-0.00160
85+	0.01298	0.01163	0.02380	0.00341	-0.00127	0.02743	0.02540
女							
0-4	0.00219	-0.00694	0.00213	0.00343	0.00965	0.01348	0.00934
5-9	-0.00960	0.00149	-0.00100	-0.00036	0.01031	0.01760	0.01127
10-14	-0.01411	-0.00872	-0.00553	-0.00753	0.00179	0.00895	0.00341
15-19	-0.11362	-0.07837	-0.05336	-0.03496	-0.02279	-0.03465	-0.03308
20-24	-0.09715	-0.05436	-0.11629	-0.14172	-0.14419	-0.13110	-0.11401
25-29	-0.05106	-0.06558	-0.05399	-0.06859	-0.04095	0.00694	0.01117
30-34	-0.02128	-0.01917	-0.01846	-0.01497	0.00311	0.00696	0.00823
35-39	-0.01757	-0.00954	-0.01248	-0.00913	0.00275	0.00966	0.00847
40-44	-0.01423	-0.01168	-0.01116	-0.01868	-0.00058	0.00125	-0.00074
45-49	-0.01871	-0.01332	-0.00722	-0.00439	0.00603	-0.00141	-0.00477
50-54	-0.00966	-0.00654	-0.01118	-0.00668	-0.00555	0.00288	-0.00142
55-59	-0.00670	-0.00329	-0.01859	-0.01846	-0.00429	-0.00311	-0.00168
60-64	-0.00938	-0.00915	-0.01445	-0.00132	0.01271	0.00002	0.00133
65-69	-0.01691	-0.01401	-0.01095	-0.00582	0.00848	-0.00226	-0.00048
70-74	0.00251	-0.00021	-0.00296	0.00882	0.01367	-0.00134	0.00609
75-79	0.00086	-0.00725	-0.00612	-0.00008	0.00078	0.00996	0.00898
80-84	-0.01565	-0.01625	-0.00902	0.00875	-0.00041	0.01400	-0.00008
85+	0.00781	0.01169	0.01425	-0.00652	0.01276	0.01105	0.03634

表1 都道府県別，男女・年齢別純移動率：昭和25年～60年（つづき）

(17) 石川

期末年齢	昭和25-30	昭和30-35	昭和35-40	昭和40-45	昭和45-50	昭和50-55	昭和55-60
男							
0-4	-0.00335	-0.01492	-0.00486	-0.00234	0.00872	0.01148	0.00417
5-9	-0.01548	-0.00234	-0.00185	0.01727	0.02436	0.02017	0.00848
10-14	-0.02254	-0.01031	-0.00864	0.00299	0.01023	0.01040	0.00568
15-19	-0.15444	-0.17804	-0.14172	-0.09874	-0.03520	-0.02972	-0.02541
20-24	-0.15750	-0.14453	-0.14381	-0.14270	-0.06037	-0.08383	-0.07601
25-29	-0.04240	-0.01911	0.01702	0.06034	0.10645	0.02698	0.00849
30-34	-0.03111	0.00082	0.01662	0.02848	0.06158	0.03792	0.02381
35-39	-0.03469	-0.00569	0.00150	-0.00059	0.02504	0.02122	0.01179
40-44	-0.02775	-0.00225	0.00099	-0.01281	0.01430	0.00320	0.00478
45-49	-0.01808	-0.00502	-0.00325	-0.00436	0.01588	-0.00354	-0.00039
50-54	-0.01578	-0.00432	-0.00545	-0.00920	0.00058	-0.00107	-0.00339
55-59	0.00526	0.00099	0.00133	-0.01355	0.00474	-0.00087	0.00011
60-64	-0.00981	-0.01131	-0.01259	-0.01189	0.01386	0.00391	0.00886
65-69	-0.00598	-0.00655	-0.00507	-0.00486	0.00750	0.01032	0.00082
70-74	0.00326	-0.01064	0.00167	0.00212	0.00936	0.00604	0.00193
75-79	-0.02582	-0.01693	0.00220	0.00165	0.00548	0.00251	0.00674
80-84	-0.02950	-0.02270	-0.01173	-0.00240	0.00160	-0.00278	-0.00306
85+	0.00175	0.01041	0.02402	0.01593	-0.01375	0.02006	0.03822
女							
0-4	-0.00715	-0.00958	0.00425	0.00314	0.01604	0.01279	0.00703
5-9	-0.02150	-0.00116	0.00589	0.00754	0.02161	0.02179	0.01010
10-14	-0.02140	-0.01140	0.00030	0.00049	0.00818	0.00790	0.00474
15-19	-0.05863	-0.02273	-0.02591	-0.02384	-0.01602	-0.02027	-0.00834
20-24	-0.07276	-0.08259	-0.14223	-0.12270	-0.08621	-0.05512	-0.04102
25-29	-0.04997	-0.06092	-0.06811	-0.05114	-0.01026	0.03055	0.01906
30-34	-0.03142	-0.02516	-0.01103	0.00554	0.02567	0.02079	0.01916
35-39	-0.03118	-0.00997	-0.00453	-0.00119	0.01041	0.01558	0.01250
40-44	-0.02529	-0.00962	-0.01234	-0.01468	0.01209	0.00473	0.00629
45-49	-0.01826	-0.01725	-0.01411	0.00342	0.01631	0.00214	-0.00038
50-54	-0.01455	-0.01097	-0.01494	-0.00221	-0.00100	0.00238	-0.00035
55-59	-0.01765	-0.01462	-0.02025	-0.02113	-0.00489	0.00200	0.00237
60-64	-0.01200	-0.00949	-0.01803	-0.00714	0.02051	0.00424	0.00265
65-69	-0.00856	-0.01259	-0.01272	0.00397	0.01081	0.00399	0.00387
70-74	-0.00121	-0.00966	-0.00897	0.00875	0.00249	0.00349	0.00595
75-79	-0.01303	-0.01958	-0.00357	-0.00223	0.01259	0.00669	0.00741
80-84	-0.02111	-0.02270	-0.01324	0.00448	0.01561	0.00202	0.01270
85+	0.00566	0.00165	0.00075	0.00792	-0.00560	0.02795	0.03119

表1 都道府県別、男女・年齢別純移動率：昭和25年～60年（つづき）

(18) 福井

期末年齢	昭和25-30	昭和30-35	昭和35-40	昭和40-45	昭和45-50	昭和50-55	昭和55-60
男							
0-4	0.00150	-0.00777	0.00051	-0.00166	0.01760	0.01125	0.01331
5-9	-0.02540	-0.00316	-0.01170	0.00259	0.02410	0.01702	0.01712
10-14	-0.02323	-0.01403	-0.01814	-0.00258	0.00385	0.00882	0.00548
15-19	-0.21060	-0.23135	-0.17512	-0.18146	-0.12174	-0.10753	-0.07315
20-24	-0.20080	-0.21846	-0.23174	-0.25649	-0.20010	-0.20045	-0.15237
25-29	-0.04080	-0.00201	0.05701	0.10709	0.15943	0.14460	0.15490
30-34	-0.03183	-0.01343	0.00604	0.00711	0.06131	0.04393	0.05974
35-39	-0.04277	-0.01841	-0.00265	-0.01227	0.02333	0.00817	0.02872
40-44	-0.03344	-0.01300	-0.00123	-0.02075	0.01556	-0.00049	0.01830
45-49	-0.02236	-0.01865	-0.00190	-0.01273	0.01093	-0.01309	0.01291
50-54	-0.02034	-0.01709	-0.00772	-0.01276	-0.00372	-0.00790	0.00516
55-59	-0.01181	-0.01167	-0.00403	-0.02038	-0.00605	-0.00249	0.00181
60-64	-0.00960	-0.01595	-0.00773	-0.02014	0.01744	-0.00015	0.00254
65-69	-0.00790	-0.01099	-0.00474	-0.01521	0.01372	-0.00310	0.00497
70-74	0.01028	-0.02110	0.00560	0.00015	0.01378	0.00542	0.00778
75-79	-0.00517	-0.03437	-0.00306	-0.01565	0.00541	0.00247	0.00949
80-84	-0.01603	-0.03052	-0.01759	0.00531	0.00099	0.02227	0.00078
85+	0.03119	-0.00087	-0.00996	0.01376	0.00371	0.01651	0.02165
女							
0-4	0.00169	-0.01199	0.00293	0.00567	0.02251	0.01937	0.02422
5-9	-0.02206	-0.00086	0.00282	0.00083	0.02180	0.01767	0.01984
10-14	-0.02578	-0.01314	-0.01070	-0.01050	0.00348	0.00856	0.00225
15-19	-0.11377	-0.07882	-0.07398	-0.10833	-0.09218	-0.09495	-0.06803
20-24	-0.12090	-0.11032	-0.17891	-0.18824	-0.14183	-0.12535	-0.08595
25-29	-0.07016	-0.06270	-0.07576	-0.07670	-0.00969	0.02726	0.07280
30-34	-0.04368	-0.02740	-0.02086	-0.00955	0.02499	0.00708	0.01825
35-39	-0.03435	-0.01903	-0.01414	-0.00542	0.00510	0.00810	0.01068
40-44	-0.02606	-0.02029	-0.01446	-0.01617	-0.00034	-0.00191	-0.00088
45-49	-0.02643	-0.01686	-0.01467	-0.00944	0.00669	-0.00287	-0.00155
50-54	-0.02305	-0.01656	-0.02003	-0.00845	-0.00109	0.00041	-0.00098
55-59	-0.00765	-0.00837	-0.02079	-0.02591	-0.00218	-0.00065	-0.00045
60-64	-0.01519	-0.01733	-0.01996	-0.01600	0.01257	-0.00594	0.00083
65-69	-0.01410	-0.01197	-0.01436	-0.01346	0.01056	-0.00090	-0.00561
70-74	-0.00647	-0.01592	-0.01288	-0.00935	0.01004	-0.00032	0.00343
75-79	-0.01391	-0.01860	-0.00862	0.00636	0.00928	0.00709	0.00567
80-84	-0.02358	-0.02530	-0.02458	-0.00076	0.00522	0.00428	0.00513
85+	-0.01881	-0.00621	0.01367	-0.00114	0.00788	0.03348	0.03199

表1 都道府県別，男女・年齢別純移動率：昭和25年～60年（つづき）

(19) 山梨

期末年齢	昭和 25-30	昭和 30-35	昭和 35-40	昭和 40-45	昭和 45-50	昭和 50-55	昭和 55-60
男							
0-4	0.00005	-0.00303	0.00211	0.00585	0.02380	0.01759	0.02011
5-9	-0.02269	-0.00823	-0.00867	0.02108	0.03225	0.03370	0.04552
10-14	-0.03374	-0.01596	-0.01495	0.00054	0.01292	0.01752	0.02164
15-19	-0.21850	-0.28882	-0.20260	-0.19428	-0.13928	-0.07042	-0.00568
20-24	-0.25176	-0.28867	-0.28117	-0.25105	-0.23385	-0.18965	-0.10346
25-29	-0.07032	-0.06108	-0.06451	0.05391	0.08208	0.10027	0.09653
30-34	-0.02989	-0.01987	-0.03078	0.04925	0.10122	0.05871	0.08196
35-39	-0.02570	-0.00021	-0.02128	0.01108	0.04598	0.03177	0.04922
40-44	-0.02927	-0.00054	-0.03119	-0.01128	0.02175	0.01905	0.03198
45-49	-0.01844	-0.00390	-0.02661	-0.00458	0.01328	-0.00065	0.01757
50-54	-0.01677	-0.00410	-0.02798	-0.00855	0.00034	0.00341	0.01135
55-59	-0.00549	-0.00687	-0.01443	-0.01238	0.00148	0.00646	0.00737
60-64	-0.00587	-0.00969	-0.01591	-0.01308	0.01827	0.00990	0.01153
65-69	-0.00674	-0.01465	-0.01071	0.00344	0.00782	0.00563	0.00168
70-74	-0.00252	-0.01221	0.00365	0.00127	0.00286	0.01156	0.00680
75-79	-0.01659	-0.01264	-0.01413	-0.00514	0.01565	0.00643	-0.00636
80-84	-0.02015	-0.01081	-0.01901	-0.00324	0.01615	0.00308	-0.00174
85+	0.04048	0.00147	-0.00733	0.00741	-0.00493	0.01700	0.01887
女							
0-4	0.00319	0.00063	0.01138	0.01480	0.03077	0.02333	0.02874
5-9	-0.02782	-0.00799	-0.00350	0.01424	0.03400	0.02982	0.03843
10-14	-0.03220	-0.01690	-0.00432	-0.00134	0.01008	0.01404	0.02244
15-19	-0.15116	-0.20987	-0.12375	-0.10265	-0.08304	-0.05576	-0.01273
20-24	-0.10766	-0.20188	-0.17241	-0.16979	-0.18339	-0.15702	-0.09536
25-29	-0.13097	-0.17521	-0.16011	-0.10103	-0.06942	-0.03276	0.01761
30-34	-0.07262	-0.07663	-0.06959	-0.02119	0.02268	0.00407	0.02124
35-39	-0.04025	-0.02365	-0.01891	0.00680	0.02796	0.02455	0.03394
40-44	-0.04171	-0.02565	-0.01976	-0.01320	0.00867	0.00812	0.01482
45-49	-0.02755	-0.02189	-0.01488	0.00141	0.00955	0.00175	0.00252
50-54	-0.02601	-0.02072	-0.02330	-0.00545	-0.00369	0.00833	0.00581
55-59	-0.01933	-0.02178	-0.02671	-0.01671	-0.00414	0.00417	0.00891
60-64	-0.01504	-0.01720	-0.01957	-0.00964	0.01005	0.00749	0.00658
65-69	-0.01922	-0.01687	-0.01854	-0.00774	0.01017	0.00224	0.00387
70-74	-0.01121	-0.02446	-0.00390	-0.00601	0.00747	0.00074	0.00397
75-79	-0.01542	-0.01783	-0.00423	0.00149	0.01865	0.00244	0.00019
80-84	-0.01890	-0.03138	-0.01086	0.00657	0.00787	0.00066	-0.00159
85+	0.01030	0.00340	0.00078	-0.00916	0.00522	0.02338	0.03301

表1 都道府県別，男女・年齢別純移動率：昭和25年～60年（つづき）

(20) 長野

期末年齢	昭和 25-30	昭和 30-35	昭和 35-40	昭和 40-45	昭和 45-50	昭和 50-55	昭和 55-60
男							
0-4	-0.00544	-0.01039	-0.00339	0.00131	0.01238	0.01111	0.01170
5-9	-0.02496	-0.00471	-0.00888	0.01056	0.02441	0.02524	0.01929
10-14	-0.03060	-0.00883	-0.00870	0.00505	0.00747	0.01518	0.01107
15-19	-0.20797	-0.23624	-0.18305	-0.16926	-0.15414	-0.11145	-0.07691
20-24	-0.25983	-0.28259	-0.29611	-0.27098	-0.25963	-0.22912	-0.18541
25-29	-0.06202	-0.03432	0.01173	0.11144	0.16033	0.22326	0.23319
30-34	-0.03289	-0.00830	0.00780	0.03503	0.07689	0.06274	0.06119
35-39	-0.03323	-0.00327	0.00113	0.00116	0.02827	0.02973	0.02959
40-44	-0.03077	-0.00662	-0.00398	-0.01608	0.01708	0.01433	0.01312
45-49	-0.02017	-0.00793	-0.00599	-0.00893	0.01038	-0.00264	0.00578
50-54	-0.01360	-0.01041	-0.00666	-0.00702	0.00065	-0.00006	0.00532
55-59	-0.01084	-0.00390	-0.00006	-0.01492	0.00496	0.00203	0.00570
60-64	-0.00715	-0.00601	-0.01245	-0.01287	0.01775	0.00110	0.00665
65-69	-0.00938	-0.01002	-0.00490	-0.00790	0.01136	0.00351	0.00332
70-74	-0.01204	-0.01666	-0.00351	0.00851	0.00381	0.00612	0.00457
75-79	-0.02597	-0.01598	-0.00047	0.00417	0.01013	0.00532	0.00267
80-84	-0.02347	-0.00926	-0.00425	0.01138	-0.00586	0.01251	0.00103
85+	0.00574	0.01238	0.00367	0.00059	0.01190	0.02078	0.03608
女							
0-4	-0.00383	-0.00648	0.01059	0.01246	0.02094	0.01948	0.02220
5-9	-0.02460	-0.00315	0.00260	0.00614	0.01987	0.02320	0.02025
10-14	-0.03140	-0.01218	-0.00337	-0.00589	0.00685	0.01416	0.01102
15-19	-0.22555	-0.21351	-0.12741	-0.11408	-0.11618	-0.09402	-0.06576
20-24	-0.10531	-0.09715	-0.08878	-0.12212	-0.15042	-0.12888	-0.11141
25-29	-0.07415	-0.05690	-0.07428	-0.07906	-0.03038	0.05185	0.08654
30-34	-0.05224	-0.04463	-0.04484	-0.03225	-0.00357	0.00947	0.01359
35-39	-0.04405	-0.02098	-0.01696	-0.00276	0.00878	0.01669	0.01610
40-44	-0.03442	-0.01938	-0.01046	-0.01099	0.00608	0.00918	0.00523
45-49	-0.02938	-0.01879	-0.00888	-0.00087	0.00886	0.00318	0.00311
50-54	-0.02463	-0.01906	-0.01493	-0.00300	-0.00048	0.00293	0.00314
55-59	-0.01570	-0.01236	-0.01745	-0.01671	-0.00053	0.00516	0.00610
60-64	-0.01679	-0.01585	-0.01947	-0.00474	0.01338	0.00271	0.00600
65-69	-0.02597	-0.01750	-0.01156	-0.00964	0.00808	0.00152	0.00030
70-74	-0.01002	-0.01211	-0.00859	-0.00280	0.01012	0.00427	0.00020
75-79	-0.01543	-0.01822	-0.00436	0.00263	0.00677	-0.00167	0.00417
80-84	-0.02285	-0.01147	-0.01661	0.00435	0.00557	0.01164	-0.00652
85+	0.00884	-0.00036	0.00261	-0.00338	0.00285	0.01828	0.03567

表1 都道府県別，男女・年齢別純移動率：昭和25年～60年（つづき）

(2) 岐阜

期末年齢	昭和25-30	昭和30-35	昭和35-40	昭和40-45	昭和45-50	昭和50-55	昭和55-60
男							
0-4	-0.00487	0.00020	-0.00326	0.00161	0.00804	0.01975	0.01669
5-9	-0.00865	0.01166	0.00128	0.01184	0.02749	0.04166	0.03508
10-14	-0.01800	0.00013	0.00326	0.00551	0.01472	0.02572	0.02181
15-19	-0.16959	-0.15287	-0.09849	-0.09033	-0.05584	-0.05137	-0.03057
20-24	-0.12367	-0.09539	-0.12601	-0.15381	-0.14955	-0.17353	-0.18598
25-29	-0.05508	0.03506	0.04618	0.07190	0.10638	0.09878	0.08167
30-34	-0.01695	0.01967	0.01279	0.01755	0.05783	0.04819	0.04317
35-39	-0.02104	0.01210	0.00132	-0.00120	0.03105	0.04185	0.03524
40-44	-0.00999	0.00963	-0.00229	-0.00889	0.01743	0.02324	0.02212
45-49	-0.00946	0.00221	-0.00678	-0.00245	0.01432	0.00523	0.01058
50-54	-0.00567	-0.00052	-0.00332	-0.00383	0.00497	0.00182	0.00565
55-59	-0.00244	0.00347	-0.00307	-0.01308	0.00193	0.00473	0.00681
60-64	-0.00538	-0.00082	-0.00825	-0.01008	0.01399	0.00806	0.00822
65-69	-0.01150	-0.01162	-0.00572	-0.00286	0.00965	0.00375	0.00741
70-74	-0.00768	0.00071	-0.00130	-0.00044	0.00692	0.00553	0.00971
75-79	-0.00686	-0.01478	0.00062	0.00427	0.00659	0.00722	0.00873
80-84	-0.02813	-0.02226	-0.00441	-0.00445	0.00530	0.02014	0.00613
85+	-0.00633	-0.00221	0.00886	0.00371	-0.00070	0.01749	0.02672
女							
0-4	-0.00055	0.00193	0.01153	0.00683	0.02077	0.02779	0.02212
5-9	-0.01092	0.00925	0.01273	0.00445	0.02797	0.04068	0.03530
10-14	-0.01757	-0.00037	0.00990	0.00055	0.01336	0.02712	0.01994
15-19	-0.07259	0.02369	0.08685	0.09728	0.07650	0.03276	0.01757
20-24	-0.01168	-0.02355	-0.08601	-0.11944	-0.12051	-0.10527	-0.08119
25-29	-0.04154	-0.04616	-0.04973	-0.08171	-0.06289	-0.03548	-0.03148
30-34	-0.01400	-0.01060	-0.01205	-0.01430	0.02012	0.02338	0.02130
35-39	-0.01701	-0.00242	0.00102	-0.00306	0.01409	0.02826	0.02386
40-44	-0.01553	-0.00665	-0.00487	-0.00598	0.00907	0.01411	0.01379
45-49	-0.01646	-0.00875	-0.00294	0.00196	0.01031	0.00708	0.00581
50-54	-0.01249	-0.01079	-0.00981	0.00004	0.00530	0.00957	0.00655
55-59	-0.00177	-0.00251	-0.00980	-0.00969	0.00296	0.00609	0.00676
60-64	-0.01755	-0.00727	-0.01147	0.00167	0.01254	0.00652	0.00754
65-69	-0.01767	-0.01084	-0.00824	0.00275	0.01315	0.00736	0.00353
70-74	-0.00870	0.00250	-0.00154	0.00971	0.00439	0.01028	0.00472
75-79	-0.01090	-0.01310	-0.01162	0.00707	0.00790	0.00569	0.00868
80-84	-0.02123	-0.01741	-0.00240	0.01334	0.00260	0.01846	-0.00076
85+	0.01331	-0.00542	-0.00107	-0.00899	0.00264	0.02649	0.04007

表1 都道府県別，男女・年齢別純移動率：昭和25年～60年（つづき）

(2) 静岡

期末年齢	昭和 25-30	昭和 30-35	昭和 35-40	昭和 40-45	昭和 45-50	昭和 50-55	昭和 55-60
男							
0-4	0.00596	-0.00208	0.00600	0.00062	0.00239	-0.00027	0.00440
5-9	0.00503	0.00176	0.01123	0.01802	0.01866	0.00697	0.01002
10-14	-0.00769	-0.00373	0.00755	0.01123	0.00958	0.00360	0.00374
15-19	-0.05896	-0.07883	-0.03758	-0.05031	-0.07296	-0.08410	-0.06220
20-24	-0.03394	-0.06369	-0.05631	-0.08179	-0.10070	-0.15030	-0.13693
25-29	0.05851	0.00106	0.05065	0.08925	0.09365	0.10644	0.17461
30-34	0.04879	-0.00657	0.02352	0.03885	0.04099	0.01888	0.03001
35-39	0.02512	-0.00811	0.01400	0.01869	0.01915	0.00339	0.01182
40-44	0.01656	-0.00917	0.00751	0.00406	0.01208	-0.00101	0.00731
45-49	0.01017	-0.00711	0.00230	0.01081	0.01062	-0.00592	0.00418
50-54	0.00554	-0.00930	-0.00244	0.00377	-0.00195	-0.00430	-0.00236
55-59	0.00696	-0.00404	0.00321	-0.00172	0.00728	-0.00020	0.00164
60-64	-0.00609	-0.00342	-0.00265	0.00090	0.02080	0.00134	0.00862
65-69	-0.00658	-0.00392	-0.00300	0.00473	0.01530	-0.00047	0.00591
70-74	0.00079	-0.00063	0.00360	0.00292	0.01244	0.01208	0.00701
75-79	-0.01300	-0.01411	-0.00855	0.00996	0.01258	0.00647	0.00575
80-84	-0.02396	-0.00773	-0.00437	0.01895	0.01435	0.00722	0.00791
85+	-0.00857	0.00077	0.00228	0.01194	0.01028	0.01234	0.02449
女							
0-4	0.00900	-0.00143	0.00777	0.01072	0.00892	0.00505	0.00869
5-9	0.00244	0.00280	0.01516	0.01893	0.01662	0.00650	0.01006
10-14	-0.00548	-0.00487	0.00840	0.01095	0.00627	-0.00381	0.00392
15-19	-0.00377	-0.02096	0.02014	0.01980	-0.01498	-0.04454	-0.03839
20-24	-0.01301	-0.04383	-0.02077	-0.04480	-0.08003	-0.09212	-0.07095
25-29	-0.02727	-0.05514	-0.01306	-0.00093	0.01565	0.02576	0.05770
30-34	-0.00370	-0.02057	0.00860	0.01281	0.02026	0.00328	0.01229
35-39	-0.00728	-0.00989	0.00795	0.01198	0.01024	0.00255	0.00596
40-44	-0.00581	-0.00656	0.00233	-0.00270	0.00743	-0.00382	0.00146
45-49	-0.00692	-0.00990	0.00244	0.00557	0.01316	-0.00545	-0.00194
50-54	-0.00735	-0.00863	-0.00199	0.00610	0.00580	0.00034	0.00102
55-59	0.00096	-0.00696	-0.00128	-0.00261	0.00952	0.00568	0.00521
60-64	-0.00643	-0.00197	-0.00342	-0.00053	0.02097	0.00456	0.00590
65-69	-0.01108	-0.00578	-0.00866	0.00462	0.01794	0.00381	0.00481
70-74	-0.00552	-0.00820	-0.00060	0.00935	0.01650	0.00678	0.00567
75-79	-0.00386	-0.00877	-0.00428	0.00731	0.01017	0.00552	0.00781
80-84	-0.01707	-0.01252	-0.00238	0.00900	0.01444	0.01312	0.00317
85+	0.00144	0.00575	-0.00186	0.00410	0.01017	0.02235	0.04244

表1 都道府県別、男女・年齢別純移動率：昭和25年～60年（つづき）

(2) 愛知

期末年齢	昭和25-30	昭和30-35	昭和35-40	昭和40-45	昭和45-50	昭和50-55	昭和55-60
男							
0-4	0.01673	0.01628	0.01364	0.00389	-0.01328	-0.01260	-0.00687
5-9	0.02081	0.03047	0.05145	0.02750	-0.00605	-0.02046	-0.02101
10-14	0.01817	0.02181	0.04604	0.03242	0.00204	-0.01253	-0.01390
15-19	0.12482	0.26286	0.28529	0.26869	0.17533	0.07003	0.05616
20-24	0.07560	0.12344	0.09541	0.08699	0.08848	0.05149	0.04922
25-29	0.07935	0.09429	0.10662	0.03024	-0.01729	-0.04361	-0.02718
30-34	0.05270	0.06596	0.07583	0.02918	-0.00383	-0.02543	-0.01874
35-39	0.03387	0.04995	0.05628	0.03157	-0.00605	-0.01815	-0.01693
40-44	0.02279	0.03640	0.04477	0.02893	0.00038	-0.01448	-0.01192
45-49	0.02246	0.03326	0.03570	0.03329	0.00536	-0.00967	-0.00564
50-54	0.01925	0.02189	0.01899	0.02176	-0.00544	-0.00962	-0.00595
55-59	0.02135	0.01838	0.01981	0.00900	-0.00943	-0.00892	-0.00831
60-64	0.01206	0.00687	0.00621	0.00509	0.00475	-0.00868	-0.00786
65-69	0.00970	0.00268	0.00359	0.00319	0.00139	-0.00246	-0.00302
70-74	0.00411	-0.00071	0.00773	0.00954	0.00872	0.00221	0.00361
75-79	-0.00181	-0.00407	0.01086	0.01569	0.01725	0.00626	0.01213
80-84	-0.00954	-0.00925	0.00688	0.00708	0.01350	0.01158	0.00736
85+	0.01120	0.00188	0.01263	0.01017	0.00881	0.02324	0.03694
女							
0-4	0.02243	0.01845	0.02705	0.01420	-0.00692	-0.00832	-0.00500
5-9	0.02020	0.02788	0.06099	0.01753	-0.00826	-0.02140	-0.02094
10-14	0.01830	0.01882	0.05251	0.02558	0.00075	-0.01461	-0.01378
15-19	0.33164	0.43532	0.42023	0.36796	0.21866	0.08925	0.05200
20-24	0.06991	0.00175	-0.05274	-0.03068	-0.00428	0.00566	0.01796
25-29	0.01848	-0.02310	0.00090	0.00843	0.00010	-0.03225	-0.03817
30-34	0.02635	0.01593	0.04995	0.02333	0.00322	-0.01460	-0.01090
35-39	0.01797	0.01892	0.04521	0.02175	-0.00421	-0.01471	-0.01296
40-44	0.01536	0.01528	0.02976	0.01164	0.00160	-0.01271	-0.00865
45-49	0.01715	0.00981	0.02395	0.01813	0.00947	-0.00610	-0.00624
50-54	0.01545	0.01064	0.01678	0.02006	0.00696	-0.00492	-0.00535
55-59	0.02180	0.01596	0.01064	0.00879	0.00491	-0.00345	-0.00315
60-64	0.01228	0.01738	0.00729	0.01523	0.02054	0.00207	0.00175
65-69	0.00445	0.00296	0.00378	0.01163	0.01662	0.00167	0.00452
70-74	0.00831	0.00566	0.01011	0.01855	0.01732	0.01333	0.01073
75-79	0.00680	0.00743	0.01309	0.00984	0.01581	0.00911	0.01305
80-84	-0.00485	-0.00904	0.00016	0.01462	0.01312	0.01575	0.00807
85+	0.00232	0.00261	0.01729	0.00307	0.00360	0.02429	0.04246

表1 都道府県別，男女・年齢別純移動率：昭和25年～60年（つづき）

(24) 三重

期末年齢	昭和 25-30	昭和 30-35	昭和 35-40	昭和 40-45	昭和 45-50	昭和 50-55	昭和 55-60
男							
0-4	-0.00317	-0.01300	-0.01120	0.00033	0.01583	0.01639	0.02085
5-9	-0.01424	-0.00012	0.00150	0.00854	0.03444	0.03391	0.04482
10-14	-0.02311	-0.01132	-0.01101	0.00281	0.01311	0.01730	0.03092
15-19	-0.13754	-0.18711	-0.13253	-0.09981	-0.05326	-0.03807	-0.02237
20-24	-0.10321	-0.15077	-0.11346	-0.15271	-0.13856	-0.18419	-0.15790
25-29	-0.01593	-0.03327	0.02012	0.03714	0.09789	0.08598	0.11474
30-34	-0.00609	-0.00488	0.00024	0.01438	0.05832	0.03376	0.03759
35-39	-0.01475	-0.00127	0.00025	0.00386	0.03208	0.02935	0.04104
40-44	-0.01377	-0.00591	-0.00781	-0.01504	0.01667	0.01470	0.02873
45-49	-0.01350	-0.00773	-0.00607	-0.00351	0.01572	0.00027	0.01129
50-54	-0.00645	-0.00419	-0.00936	-0.00819	-0.00075	0.00232	0.00624
55-59	-0.00043	-0.00473	-0.00664	-0.01353	0.00452	0.00688	0.00781
60-64	-0.00720	-0.00653	-0.00393	-0.00217	0.01897	0.00342	0.01426
65-69	0.00229	-0.00410	-0.00278	-0.00407	0.00925	0.00620	0.00893
70-74	-0.00536	-0.00867	0.00680	0.00713	0.00825	0.01202	0.01536
75-79	-0.00697	-0.01127	0.00791	-0.00101	0.00596	0.01050	0.00350
80-84	-0.02801	-0.00646	0.00904	0.01250	0.00157	0.01531	0.00011
85+	0.00385	0.00583	0.02969	-0.00324	-0.00149	0.02357	0.03279
女							
0-4	0.00015	-0.00466	0.00302	0.01003	0.02188	0.02360	0.02424
5-9	-0.01460	-0.00267	0.01383	0.00433	0.02919	0.03000	0.04284
10-14	-0.02070	-0.00853	0.00380	-0.00556	0.01015	0.02038	0.02690
15-19	-0.06420	-0.07578	0.01439	0.01658	0.02096	-0.00892	-0.00694
20-24	-0.07677	-0.10031	-0.09505	-0.14545	-0.13265	-0.12401	-0.08760
25-29	-0.06703	-0.10192	-0.05394	-0.05392	-0.02721	0.00783	0.02475
30-34	-0.03826	-0.03325	-0.01482	-0.01080	0.02414	0.02549	0.03576
35-39	-0.02725	-0.01295	-0.00131	-0.00607	0.01389	0.02280	0.03444
40-44	-0.02337	-0.01877	-0.00840	-0.01885	0.01002	0.00849	0.01364
45-49	-0.01967	-0.01555	-0.01040	-0.00476	0.01422	0.00534	0.00654
50-54	-0.01874	-0.01599	-0.01763	-0.00120	0.00553	0.00744	0.00926
55-59	-0.00563	-0.00952	-0.01390	-0.01195	0.00389	0.00860	0.01009
60-64	-0.01497	-0.00523	-0.01139	-0.00208	0.02240	0.00570	0.01039
65-69	-0.01001	-0.01621	-0.02067	0.00122	0.01206	0.00697	0.01333
70-74	-0.00185	-0.00592	0.00107	0.00820	0.01341	0.00800	0.00559
75-79	-0.00215	-0.00619	0.00040	0.00322	0.00978	0.00877	0.00941
80-84	-0.01372	-0.01906	-0.01288	0.01191	0.00593	0.01597	-0.00205
85+	-0.00021	0.00028	0.02921	-0.00074	0.01302	0.02361	0.03439

表1 都道府県別，男女・年齢別純移動率：昭和25年～60年（つづき）

(25) 滋賀

期末年齢	昭和25-30	昭和30-35	昭和35-40	昭和40-45	昭和45-50	昭和50-55	昭和55-60
男							
0-4	-0.00076	-0.00566	0.00574	0.02447	0.05462	0.04255	0.02630
5-9	-0.02570	-0.00337	0.00460	0.02847	0.09792	0.07916	0.04396
10-14	-0.03520	-0.01445	-0.00249	0.01052	0.05049	0.05771	0.03631
15-19	-0.19291	-0.20251	-0.10028	-0.03550	0.01041	0.00877	0.01670
20-24	-0.14862	-0.16084	-0.10039	-0.05892	-0.01912	-0.04477	-0.03170
25-29	-0.06182	-0.05986	0.01080	0.07316	0.11293	0.07300	0.09796
30-34	-0.03002	-0.03095	0.00124	0.05287	0.15617	0.09070	0.06100
35-39	-0.03221	-0.03170	-0.00139	0.02476	0.10188	0.09038	0.05270
40-44	-0.03033	-0.01959	0.00081	0.00423	0.05527	0.06264	0.04584
45-49	-0.02774	-0.02157	-0.00351	0.02070	0.04295	0.03871	0.03313
50-54	-0.02214	-0.01657	-0.00769	0.00912	0.02189	0.02630	0.01975
55-59	-0.00899	-0.01238	-0.00610	-0.00395	0.02515	0.03132	0.02319
60-64	-0.01674	-0.00920	-0.00638	0.00412	0.03865	0.02036	0.02631
65-69	-0.00374	-0.00864	-0.00528	0.00106	0.01842	0.02006	0.01864
70-74	-0.00885	-0.02019	-0.00448	0.00850	0.01336	0.01544	0.01953
75-79	-0.01386	-0.02093	0.00175	0.00672	0.00776	0.01383	0.02611
80-84	0.03603	0.03169	-0.00929	0.01786	0.00936	0.02032	0.01383
85+	-0.04632	-0.02198	0.00605	-0.00178	0.01280	0.02762	0.02751
女							
0-4	0.00237	-0.00305	0.01400	0.03906	0.05812	0.05032	0.02935
5-9	-0.02646	-0.00640	0.01069	0.02474	0.08301	0.08110	0.04800
10-14	-0.03874	-0.01621	-0.00159	0.00929	0.04559	0.06125	0.03555
15-19	-0.03825	-0.02001	0.04752	0.09728	0.10084	0.05741	0.03344
20-24	-0.15806	-0.15288	-0.14014	-0.10387	-0.07602	-0.04653	-0.01243
25-29	-0.11650	-0.12412	-0.10935	-0.05936	0.02736	0.06049	0.05071
30-34	-0.05487	-0.05193	-0.02017	0.01463	0.10441	0.08616	0.04850
35-39	-0.03879	-0.02145	-0.00161	0.02190	0.06999	0.07995	0.04529
40-44	-0.03433	-0.02564	-0.00910	-0.00782	0.04050	0.05099	0.03040
45-49	-0.02972	-0.02477	-0.00605	0.00982	0.04151	0.02834	0.01677
50-54	-0.02603	-0.02703	-0.01339	-0.00130	0.01808	0.03265	0.02017
55-59	-0.01717	-0.01449	-0.01482	-0.01709	0.01479	0.03291	0.02430
60-64	-0.02484	-0.01983	-0.01832	-0.00491	0.03465	0.02435	0.01999
65-69	-0.01693	-0.02058	-0.01830	0.00200	0.01937	0.01849	0.01758
70-74	-0.00431	-0.00561	-0.01438	0.00940	0.01162	0.01191	0.01587
75-79	-0.00884	-0.02669	-0.01219	0.00301	0.00978	0.01020	0.01282
80-84	-0.02138	-0.01263	-0.01031	0.00781	0.01361	0.01537	0.01090
85+	-0.00738	0.00045	0.00167	-0.00613	0.00823	0.02093	0.04305

表1 都道府県別，男女・年齢別純移動率：昭和25年～60年（つづき）

(26) 京 都

期末年齢	昭和25-30	昭和30-35	昭和35-40	昭和40-45	昭和45-50	昭和50-55	昭和55-60
男							
0-4	0.02830	0.01350	0.00891	0.00385	0.00685	0.00276	0.00129
5-9	-0.00094	-0.00732	-0.00359	0.00562	0.00344	-0.00588	-0.01126
10-14	-0.00015	-0.00839	-0.00337	0.01110	0.00462	-0.00122	-0.00875
15-19	0.12004	0.11203	0.13553	0.20563	0.20546	0.14858	0.09390
20-24	0.10978	0.06153	0.09579	0.15283	0.26540	0.23106	0.17855
25-29	-0.07446	-0.12161	-0.10753	-0.13227	-0.15325	-0.22864	-0.24974
30-34	-0.02603	-0.04650	-0.01533	-0.02194	-0.01242	-0.02649	-0.03406
35-39	-0.02632	-0.03503	-0.00704	-0.00536	-0.00149	-0.01179	-0.01622
40-44	-0.00755	-0.02340	-0.00491	-0.00603	0.00163	-0.01005	-0.00760
45-49	0.00170	-0.01175	-0.00358	0.00340	0.00692	-0.00639	-0.00513
50-54	-0.00161	-0.00764	-0.00434	0.00534	-0.00202	-0.00640	-0.00347
55-59	0.00689	-0.00988	0.00233	-0.00756	-0.00108	-0.00485	-0.00294
60-64	-0.00219	-0.00494	-0.00227	-0.00750	0.01174	-0.00476	-0.00032
65-69	0.00093	-0.01020	-0.00708	-0.00447	0.00651	-0.00319	0.00274
70-74	0.00627	-0.00661	-0.01085	-0.00123	0.00628	0.00336	0.00132
75-79	0.00481	-0.01770	0.00118	0.00262	0.00548	-0.00128	0.00894
80-84	-0.02075	-0.02092	-0.01086	0.00007	0.00482	0.01785	0.00141
85+	0.01621	0.00837	0.01004	0.00290	0.00376	0.01385	0.03484
女							
0-4	0.03126	0.01699	0.02123	0.01720	0.01372	0.00794	0.01093
5-9	-0.00272	-0.00948	0.00376	0.00402	-0.00142	-0.00394	-0.01089
10-14	-0.00049	-0.00593	0.00938	0.00656	0.00241	-0.00363	-0.00662
15-19	0.10396	0.12385	0.15376	0.20360	0.18120	0.12609	0.08643
20-24	0.05259	0.01413	0.02684	0.08303	0.13253	0.12654	0.09337
25-29	-0.02054	-0.06985	-0.04824	-0.06177	-0.06987	-0.09977	-0.12077
30-34	-0.01966	-0.04067	-0.01561	-0.00922	-0.00525	-0.01632	-0.01771
35-39	-0.01206	-0.02234	-0.00571	-0.00105	-0.00208	-0.00647	-0.01106
40-44	-0.00437	-0.01302	-0.00531	-0.00661	-0.00118	-0.00594	-0.00629
45-49	-0.00214	-0.00829	-0.00023	0.00465	0.00713	-0.00337	-0.00226
50-54	-0.00178	-0.00758	-0.00559	0.00980	0.00466	-0.00048	-0.00080
55-59	0.00266	-0.00840	-0.00700	-0.00696	-0.00176	-0.00273	-0.00046
60-64	-0.00638	-0.01196	-0.01138	-0.00377	0.01344	0.00014	-0.00379
65-69	-0.00869	-0.01477	-0.01242	-0.00869	0.01251	-0.00517	-0.00288
70-74	0.01327	-0.00343	-0.00742	0.00464	0.01289	0.00377	0.00068
75-79	0.00728	-0.01269	-0.00428	-0.00247	0.01002	0.00676	0.00465
80-84	-0.00815	-0.00803	-0.01077	0.00283	0.01329	0.01584	0.00343
85+	0.02203	-0.00389	0.01540	-0.00255	0.00645	0.02569	0.04580

表1 都道府県別，男女・年齢別純移動率：昭和25年～60年（つづき）

(27) 大阪

期末年齢	昭和25-30	昭和30-35	昭和35-40	昭和40-45	昭和45-50	昭和50-55	昭和55-60
男							
0-4	0.08387	0.06474	0.02249	-0.00207	-0.02982	-0.02577	-0.00733
5-9	0.08600	0.06169	0.06901	0.00527	-0.04381	-0.05594	-0.04102
10-14	0.08750	0.04986	0.06356	0.02290	-0.02024	-0.03298	-0.02688
15-19	0.43674	0.61390	0.48164	0.36035	0.16744	0.05606	0.03896
20-24	0.30993	0.34150	0.21825	0.17831	0.15137	0.09100	0.08010
25-29	0.12707	0.13653	0.12053	-0.01262	-0.05288	-0.10085	-0.06424
30-34	0.09478	0.10207	0.10990	0.00601	-0.04020	-0.07382	-0.03849
35-39	0.07346	0.06879	0.08692	0.01346	-0.03787	-0.05680	-0.03503
40-44	0.06755	0.04798	0.07065	0.01364	-0.02173	-0.04310	-0.02555
45-49	0.06079	0.03840	0.05991	0.02945	-0.00682	-0.02670	-0.01186
50-54	0.04800	0.03586	0.04477	0.02632	-0.01090	-0.02236	-0.01130
55-59	0.04458	0.03168	0.04701	0.01348	-0.01488	-0.02406	-0.01607
60-64	0.03184	0.01789	0.02146	0.00318	-0.00316	-0.02339	-0.01469
65-69	0.02778	0.01327	0.01580	0.00464	-0.00014	-0.01663	-0.01411
70-74	0.04345	0.01837	0.02013	0.00640	0.00169	-0.00653	-0.00666
75-79	0.03790	0.01723	0.01978	0.01067	0.00961	0.00090	0.00316
80-84	0.00319	-0.00544	0.01554	0.01055	0.01312	0.00715	0.00239
85+	0.02321	0.03754	0.03520	0.00777	0.00846	0.01664	0.03590
女							
0-4	0.08989	0.06767	0.03384	0.00800	-0.01880	-0.02042	-0.00377
5-9	0.08204	0.05968	0.07848	0.00367	-0.04639	-0.05754	-0.04036
10-14	0.08688	0.05089	0.07212	0.01976	-0.02436	-0.03596	-0.02787
15-19	0.35280	0.43632	0.39584	0.33329	0.16861	0.06736	0.04345
20-24	0.23731	0.28795	0.24570	0.20698	0.15113	0.09788	0.07972
25-29	0.14162	0.14531	0.18096	0.07616	0.00972	-0.05542	-0.04457
30-34	0.09429	0.07109	0.09357	0.01201	-0.03034	-0.05386	-0.03189
35-39	0.07691	0.04711	0.06439	0.00878	-0.02981	-0.04539	-0.03218
40-44	0.07060	0.03797	0.04992	0.00407	-0.01632	-0.02969	-0.01861
45-49	0.06642	0.04031	0.04899	0.02530	0.00571	-0.01740	-0.00913
50-54	0.05855	0.04037	0.04469	0.03050	-0.00300	-0.01891	-0.01094
55-59	0.05934	0.03953	0.04074	0.01252	-0.00320	-0.01633	-0.01320
60-64	0.04952	0.03588	0.02323	0.01393	0.01572	-0.01308	-0.01001
65-69	0.04488	0.02916	0.01060	0.01022	0.01141	-0.00883	-0.00079
70-74	0.06866	0.02815	0.02060	0.01672	0.00304	-0.00482	0.00467
75-79	0.04012	0.01851	0.02183	0.01459	0.01135	0.00025	0.01459
80-84	0.02647	0.01200	0.01319	0.01459	0.01406	0.01006	0.01583
85+	0.03688	0.02276	0.02443	-0.00218	0.00710	0.02216	0.04706

表1 都道府県別，男女・年齢別純移動率：昭和25年～60年（つづき）

(28) 兵庫

期末年齢	昭和25-30	昭和30-35	昭和35-40	昭和40-45	昭和45-50	昭和50-55	昭和55-60
男							
0-4	0.03200	0.02401	0.01459	0.00260	-0.01015	-0.00225	0.00421
5-9	0.03599	0.02356	0.03500	0.00902	-0.01469	-0.01376	-0.00719
10-14	0.02669	0.01347	0.02602	0.01414	-0.00247	-0.00896	-0.00653
15-19	0.02739	0.05942	0.06741	0.06678	0.01766	-0.04036	-0.03427
20-24	0.06311	0.10859	0.08762	0.04869	0.01777	-0.07188	-0.04545
25-29	0.05221	0.05101	0.10189	0.03374	0.01457	-0.01200	0.03595
30-34	0.03100	0.02737	0.06539	0.00506	-0.01816	-0.03121	-0.00974
35-39	0.01725	0.02232	0.04757	0.01262	-0.01852	-0.01909	-0.00814
40-44	0.01556	0.01289	0.03227	0.01095	-0.00783	-0.01516	-0.00801
45-49	0.01259	0.01011	0.03087	0.02199	0.00101	-0.01577	-0.00555
50-54	0.01475	0.00577	0.01877	0.01856	-0.01010	-0.01370	-0.00331
55-59	0.01562	0.00413	0.01742	0.00096	-0.01593	-0.01280	-0.00857
60-64	0.00510	0.00148	0.00571	-0.00283	-0.00240	-0.01169	-0.00610
65-69	0.00645	0.00267	0.00649	0.00228	0.00286	-0.00575	-0.00345
70-74	0.02283	0.00498	0.01165	0.00480	0.00773	-0.00272	0.00457
75-79	0.01693	-0.00658	0.01427	0.00955	0.01589	0.00033	0.00714
80-84	-0.00763	-0.00761	-0.00184	0.01117	0.01354	0.01007	0.00734
85+	-0.00121	0.01097	0.00738	0.00327	0.00639	0.02587	0.03048
女							
0-4	0.03917	0.02644	0.02923	0.01055	-0.00360	0.00041	0.01158
5-9	0.03158	0.02154	0.04608	0.00088	-0.01683	-0.01566	-0.00642
10-14	0.02639	0.01155	0.03633	0.00543	-0.00482	-0.00922	-0.00330
15-19	0.09595	0.12138	0.12687	0.10224	0.06771	0.01981	0.01077
20-24	0.03997	0.05990	0.04818	0.04413	0.04429	0.00843	0.01409
25-29	0.04233	0.02837	0.08746	0.02517	-0.00624	-0.02726	-0.02422
30-34	0.03538	0.01733	0.04817	0.00040	-0.01340	-0.02122	-0.00775
35-39	0.02674	0.01012	0.03177	0.01042	-0.01073	-0.01307	-0.00332
40-44	0.02001	0.00590	0.02066	0.00226	-0.00549	-0.01296	-0.00659
45-49	0.01770	0.00692	0.01613	0.01348	0.00561	-0.00680	-0.00276
50-54	0.01935	0.00780	0.00891	0.01145	-0.00134	-0.00605	-0.00365
55-59	0.02165	0.01019	0.00639	0.00079	-0.00057	-0.00405	-0.00412
60-64	0.01261	0.00643	0.00151	0.00667	0.01411	-0.00429	-0.00163
65-69	0.01136	0.00365	-0.00196	0.01089	0.01925	0.00016	0.00045
70-74	0.02401	0.00668	0.01071	0.01778	0.01351	0.00557	0.00852
75-79	0.02357	-0.00354	0.00918	0.00841	0.01665	0.00817	0.00772
80-84	0.00256	-0.01507	-0.00241	0.01445	0.01074	0.01929	0.00696
85+	0.02229	0.00726	0.02175	0.00143	0.01362	0.01676	0.04420

表1 都道府県別，男女・年齢別純移動率：昭和25年～60年（つづき）

(29) 奈良

期末年齢	昭和 25-30	昭和 30-35	昭和 35-40	昭和 40-45	昭和 45-50	昭和 50-55	昭和 55-60
男							
0-4	-0.00591	-0.00637	0.03723	0.05644	0.04676	0.06540	0.02377
5-9	-0.01666	-0.00663	0.03544	0.10156	0.11720	0.11315	0.07448
10-14	-0.03363	-0.01545	0.01673	0.06028	0.08775	0.07906	0.04867
15-19	-0.05744	-0.02989	0.03729	0.08325	0.12282	0.08781	0.07274
20-24	-0.05235	-0.04341	-0.04519	0.00616	0.00488	-0.00959	-0.02121
25-29	-0.03854	-0.06587	-0.02338	0.09621	0.10582	0.07547	0.04141
30-34	-0.03284	-0.03248	0.02050	0.15108	0.18141	0.12280	0.05802
35-39	-0.01923	-0.00366	0.00779	0.08757	0.10882	0.11167	0.06908
40-44	-0.01759	-0.00199	-0.00523	0.05448	0.09128	0.07818	0.05000
45-49	-0.01255	-0.00033	-0.00248	0.06193	0.08706	0.04407	0.03061
50-54	-0.00949	-0.00890	-0.00043	0.04875	0.06741	0.04685	0.02489
55-59	-0.00123	-0.00781	0.01214	0.04611	0.07386	0.04790	0.03537
60-64	-0.01530	-0.01793	0.00343	0.03352	0.06442	0.04308	0.04346
65-69	-0.00796	-0.01622	0.00020	0.02172	0.03681	0.03361	0.03008
70-74	0.00390	-0.02279	0.00914	0.03365	0.03717	0.03741	0.03381
75-79	-0.00249	-0.02047	-0.00250	0.02252	0.02710	0.03147	0.02551
80-84	-0.00771	-0.02920	-0.01163	0.03668	0.03251	0.02755	0.01971
85+	0.01157	0.00050	0.00473	0.00585	0.01512	0.03972	0.03900
女							
0-4	0.00066	-0.00295	0.04390	0.06881	0.05532	0.07199	0.03221
5-9	-0.02120	-0.00792	0.04801	0.08951	0.10782	0.11199	0.06839
10-14	-0.03447	-0.01233	0.02531	0.06217	0.08361	0.08835	0.05319
15-19	-0.01797	0.02785	0.13195	0.18737	0.21340	0.17726	0.11434
20-24	-0.06601	-0.06751	0.02143	0.06526	0.06720	0.06402	0.04466
25-29	-0.10657	-0.14294	-0.02978	0.07339	0.06391	0.02587	-0.02636
30-34	-0.04498	-0.04682	0.03040	0.10817	0.12263	0.11297	0.06319
35-39	-0.02774	-0.02814	0.02399	0.08047	0.09493	0.10414	0.06416
40-44	-0.02994	-0.02473	0.01703	0.04146	0.09153	0.06442	0.04272
45-49	-0.02193	-0.02331	0.01267	0.06115	0.09458	0.05474	0.03160
50-54	-0.01491	-0.02275	0.00321	0.05081	0.06557	0.05865	0.03580
55-59	-0.02002	-0.02293	0.00511	0.02119	0.05450	0.04574	0.03965
60-64	-0.02143	-0.02160	0.00508	0.03165	0.07227	0.04619	0.04231
65-69	-0.03455	-0.02417	-0.00035	0.03395	0.05970	0.04144	0.03361
70-74	-0.01318	-0.01413	0.01223	0.04333	0.04588	0.04038	0.03594
75-79	-0.02352	-0.02842	0.01019	0.02219	0.03839	0.03682	0.03298
80-84	-0.01974	-0.03157	-0.00206	0.01997	0.04084	0.03559	0.03051
85+	-0.01968	0.01155	0.02666	0.00326	0.02263	0.03993	0.05246

表1 都道府県別，男女・年齢別純移動率：昭和25年～60年（つづき）

(30) 和歌山

期末年齢	昭和 25-30	昭和 30-35	昭和 35-40	昭和 40-45	昭和 45-50	昭和 50-55	昭和 55-60
男							
0- 4	0.00451	0.00052	0.01192	-0.00041	-0.00169	0.01303	0.00002
5- 9	-0.00853	-0.00401	0.00206	0.00512	-0.00785	0.00708	-0.00314
10-14	-0.01871	-0.01134	-0.00521	-0.00048	-0.00144	-0.00063	-0.00285
15-19	-0.12903	-0.19338	-0.14264	-0.14711	-0.12922	-0.10641	-0.08918
20-24	-0.09448	-0.16836	-0.08027	-0.13594	-0.16103	-0.20337	-0.25550
25-29	0.03094	-0.03815	0.07290	0.03391	0.05501	0.08784	0.07955
30-34	0.02870	-0.03159	0.01944	0.00129	0.01486	0.00959	0.00614
35-39	0.01743	-0.02937	0.01299	-0.00475	-0.00688	-0.00168	-0.00242
40-44	0.00548	-0.02022	0.01319	-0.02309	0.00001	-0.00522	-0.00926
45-49	0.00903	-0.02082	0.00722	-0.01541	0.00947	-0.01321	-0.01364
50-54	0.00028	-0.02491	-0.00369	-0.00954	-0.00730	-0.01254	-0.01384
55-59	0.00836	-0.01400	0.00731	-0.02031	-0.00492	-0.00721	-0.00836
60-64	0.00207	-0.00705	-0.00477	-0.01496	0.01010	-0.00383	-0.00018
65-69	-0.01103	-0.00943	-0.00742	-0.00332	0.00072	-0.00103	0.00220
70-74	-0.00205	0.00168	-0.00251	0.01342	0.00244	0.00502	0.00510
75-79	-0.01221	-0.01256	-0.00287	0.00114	0.00656	-0.00202	0.00069
80-84	-0.01679	-0.01267	-0.00771	-0.00481	-0.00644	0.00386	0.00157
85+	0.01555	0.01823	-0.00655	-0.00478	0.00188	0.00618	0.03549
女							
0- 4	0.01302	0.00665	0.02595	0.00739	0.00686	0.01769	0.00570
5- 9	-0.00386	-0.00776	0.01469	-0.00002	-0.00643	0.00816	0.00450
10-14	-0.02056	-0.01489	0.00522	-0.00503	-0.00724	0.00022	-0.00277
15-19	-0.09349	-0.11712	-0.07776	-0.10506	-0.09813	-0.08045	-0.07019
20-24	-0.07344	-0.09177	-0.04412	-0.06171	-0.06745	-0.08540	-0.10404
25-29	-0.03532	-0.05319	-0.01699	-0.01896	-0.02332	0.01795	0.02022
30-34	-0.01550	-0.02191	0.00382	-0.00991	-0.01282	-0.00510	-0.00972
35-39	-0.01614	-0.01891	-0.00165	-0.00650	-0.00584	0.00229	-0.00147
40-44	-0.01880	-0.02154	0.00261	-0.03174	-0.00649	-0.00911	-0.00509
45-49	-0.01547	-0.02220	-0.01145	0.00124	0.01430	-0.00798	-0.01149
50-54	-0.01988	-0.01593	-0.01622	-0.00580	-0.01721	-0.00520	-0.00511
55-59	-0.01126	-0.00746	-0.01409	-0.02525	-0.00216	-0.00035	0.00111
60-64	-0.01965	-0.00933	-0.01576	0.00048	0.02428	-0.00031	-0.00046
65-69	-0.02460	-0.00834	-0.01647	0.00302	0.00563	-0.00314	0.00216
70-74	-0.01416	-0.00258	-0.00812	0.02154	-0.00301	-0.00038	0.00117
75-79	0.00112	-0.01835	-0.00492	-0.00195	-0.00584	0.00137	0.00903
80-84	-0.01414	-0.01617	-0.01134	0.00756	-0.00357	0.00290	0.00175
85+	0.00269	0.01035	0.00447	-0.01290	-0.00024	0.01696	0.03306

表1 都道府県別，男女・年齢別純移動率：昭和25年～60年（つづき）

(3) 鳥取

期末年齢	昭和25-30	昭和30-35	昭和35-40	昭和40-45	昭和45-50	昭和50-55	昭和55-60
男							
0-4	0.00288	-0.01898	-0.01224	-0.00097	0.02001	0.02502	0.00383
5-9	-0.01135	-0.00549	-0.01307	0.02045	0.04059	0.05569	0.02875
10-14	-0.02240	-0.01357	-0.01757	0.00397	0.01051	0.02619	0.00802
15-19	-0.13690	-0.25580	-0.22159	-0.19887	-0.15734	-0.08895	-0.05855
20-24	-0.19127	-0.32786	-0.37254	-0.32049	-0.29072	-0.22999	-0.23857
25-29	-0.01250	-0.08400	-0.01783	0.15941	0.19826	0.23745	0.13322
30-34	-0.00167	-0.03761	-0.00217	0.04196	0.10740	0.09510	0.04764
35-39	-0.00164	-0.03298	-0.01292	0.00259	0.04343	0.06065	0.01081
40-44	-0.00752	-0.02560	-0.01771	-0.00878	0.01750	0.02652	-0.00055
45-49	-0.00390	-0.02723	-0.01827	-0.00654	0.01155	0.01046	-0.00614
50-54	-0.00013	-0.01778	-0.00663	-0.00644	0.00237	0.00373	-0.00483
55-59	0.00927	-0.01344	-0.00012	-0.01138	0.00372	0.00752	0.00215
60-64	-0.00904	-0.01219	-0.00189	-0.00937	0.01743	0.00959	0.00493
65-69	-0.01741	-0.00622	-0.00098	0.00095	0.01471	0.00545	0.00245
70-74	-0.00088	-0.00880	-0.00726	-0.00499	0.01244	-0.00033	0.00254
75-79	-0.01613	-0.01132	-0.00322	0.01062	0.01694	0.00362	-0.00057
80-84	-0.01986	-0.01291	-0.00531	-0.00814	0.01002	-0.00837	0.00243
85+	-0.01582	0.01452	0.00809	0.00385	0.00872	0.01855	0.03055
女							
0-4	0.00188	-0.01485	0.00041	0.00759	0.02488	0.02558	0.00758
5-9	-0.01644	-0.00892	0.00091	0.00923	0.03657	0.05191	0.01913
10-14	-0.01784	-0.01021	-0.00440	-0.00263	0.01304	0.02780	0.00900
15-19	-0.13481	-0.22363	-0.18394	-0.17545	-0.14756	-0.11140	-0.08036
20-24	-0.07235	-0.15929	-0.18439	-0.18756	-0.18009	-0.13601	-0.13907
25-29	-0.04265	-0.08899	-0.10832	-0.04604	-0.00419	0.08066	0.08056
30-34	-0.03147	-0.03785	-0.03846	-0.00120	0.02648	0.04389	0.00747
35-39	-0.02246	-0.01944	-0.01543	0.00076	0.01937	0.03102	0.00821
40-44	-0.01816	-0.02236	-0.02101	-0.00886	0.00763	0.01480	0.00499
45-49	-0.02011	-0.02081	-0.01189	-0.00499	0.00252	0.00246	-0.00279
50-54	-0.01555	-0.01413	-0.02529	-0.00669	0.00222	0.00513	0.00254
55-59	-0.00799	-0.00242	-0.02372	-0.01161	0.00174	0.00662	0.00438
60-64	-0.01768	-0.01759	-0.02306	-0.00319	0.01233	0.00160	-0.00068
65-69	-0.01617	-0.00909	-0.01655	-0.00534	0.01385	-0.00283	0.00003
70-74	0.00213	-0.01499	-0.00913	0.00970	0.01306	0.00154	0.00507
75-79	-0.01066	-0.02223	-0.01255	0.00263	0.00937	0.00321	-0.00246
80-84	-0.01275	-0.01120	-0.01230	0.01478	0.01130	0.01239	0.00335
85+	0.00272	0.00133	0.00619	0.00826	0.00776	0.02349	0.03825

表1 都道府県別，男女・年齢別純移動率：昭和25年～60年（つづき）

(2) 島根

期末年齢	昭和25-30	昭和30-35	昭和35-40	昭和40-45	昭和45-50	昭和50-55	昭和55-60
男							
0-4	0.00250	-0.01034	-0.02270	-0.00691	0.02859	0.03743	0.01931
5-9	-0.01427	-0.01042	-0.04013	-0.01205	0.02557	0.05987	0.03209
10-14	-0.02189	-0.01580	-0.03323	-0.01570	0.00297	0.02418	0.01307
15-19	-0.15334	-0.30402	-0.31541	-0.30010	-0.20750	-0.14844	-0.10941
20-24	-0.13781	-0.33580	-0.42936	-0.42570	-0.36741	-0.32576	-0.32250
25-29	0.01624	-0.11399	-0.10710	0.07316	0.23373	0.29671	0.21285
30-34	0.01316	-0.04562	-0.06735	0.00927	0.08291	0.12350	0.07549
35-39	0.00212	-0.03515	-0.05445	-0.01666	0.02648	0.06443	0.04108
40-44	0.00328	-0.03321	-0.03909	-0.01651	0.00515	0.02893	0.02661
45-49	0.00870	-0.02955	-0.03295	-0.02110	-0.00570	0.01102	0.01626
50-54	0.00999	-0.02140	-0.03671	-0.01546	-0.00567	0.00968	0.00809
55-59	0.00984	-0.01591	-0.02620	-0.01581	-0.00508	0.00882	0.00797
60-64	0.00443	-0.01617	-0.02000	-0.01500	0.00456	0.00894	0.01028
65-69	-0.00414	-0.00685	-0.01563	-0.00572	0.00435	0.01266	0.00849
70-74	0.01412	-0.00482	-0.01169	-0.00230	0.00378	0.00058	0.00307
75-79	0.00685	-0.00516	-0.00475	0.00241	0.00762	-0.00488	0.00300
80-84	-0.00438	-0.00736	-0.02413	0.00608	0.02031	0.00336	-0.00205
85+	-0.01251	0.00149	-0.00120	0.00743	0.00761	0.00646	0.03105
女							
0-4	0.00828	-0.00870	-0.01519	0.00671	0.03564	0.04541	0.02571
5-9	-0.01549	-0.00807	-0.03448	-0.01335	0.02045	0.05761	0.02683
10-14	-0.02007	-0.01562	-0.02905	-0.01816	0.00015	0.02571	0.01527
15-19	-0.21349	-0.35615	-0.33579	-0.30402	-0.21761	-0.17679	-0.12759
20-24	-0.07701	-0.17302	-0.19748	-0.24170	-0.25169	-0.24516	-0.22370
25-29	-0.03402	-0.05219	-0.08037	-0.03785	0.01063	0.12239	0.13622
30-34	-0.02316	-0.03275	-0.06323	-0.03401	0.00684	0.04422	0.02692
35-39	-0.01851	-0.02400	-0.03593	-0.02107	-0.00056	0.03064	0.02288
40-44	-0.02373	-0.02116	-0.02912	-0.02129	-0.00319	0.00947	0.00758
45-49	-0.01840	-0.02144	-0.03141	-0.02448	-0.00877	0.00133	0.00078
50-54	-0.01269	-0.01945	-0.03535	-0.02255	-0.01209	0.00232	0.00189
55-59	-0.00992	-0.01154	-0.02877	-0.02702	-0.01180	0.00273	0.00188
60-64	-0.00826	-0.01164	-0.02879	-0.01682	-0.00276	0.00409	0.00307
65-69	-0.00845	-0.00668	-0.02174	-0.00901	0.00401	0.00180	-0.00240
70-74	0.00238	-0.00806	-0.01138	-0.00767	0.00538	-0.00345	0.00028
75-79	-0.00257	-0.00229	-0.01331	-0.01680	0.00911	0.00331	0.00719
80-84	0.00590	-0.01408	-0.03640	-0.00378	0.00703	0.00683	-0.01143
85+	0.01424	0.00088	-0.00839	0.00594	0.00004	0.00630	0.03350

表1 都道府県別，男女・年齢別純移動率：昭和25年～60年（つづき）

(33) 岡山

期末年齢	昭和 25-30	昭和 30-35	昭和 35-40	昭和 40-45	昭和 45-50	昭和 50-55	昭和 55-60
男							
0- 4	0.00049	-0.01592	-0.00097	0.02211	0.01359	0.00634	0.00332
5- 9	-0.01208	-0.00691	-0.00591	0.05658	0.04459	0.01403	0.01304
10-14	-0.01735	-0.01343	-0.01149	0.02740	0.02522	0.00994	0.01135
15-19	-0.11146	-0.20020	-0.17807	-0.10981	-0.06793	-0.06086	-0.04808
20-24	-0.15581	-0.25267	-0.27409	-0.16748	-0.12812	-0.17921	-0.15805
25-29	-0.00671	-0.04368	0.01347	0.21952	0.16062	0.10703	0.10633
30-34	-0.00825	-0.01593	-0.00037	0.10866	0.08492	0.03081	0.02849
35-39	-0.01475	-0.02386	-0.00244	0.06030	0.04527	0.01282	0.01578
40-44	-0.01596	-0.02067	-0.00562	0.02443	0.02077	-0.00030	0.00438
45-49	-0.00818	-0.02064	-0.00983	0.02495	0.01937	-0.00460	0.00197
50-54	-0.00533	-0.01668	-0.01234	0.01603	0.00346	-0.00405	-0.00050
55-59	-0.00134	-0.00967	-0.00337	-0.00276	-0.00199	-0.00285	0.00041
60-64	-0.00709	-0.01162	-0.01048	-0.00234	0.01791	0.00186	0.00752
65-69	-0.00842	-0.01395	-0.00669	0.00013	0.00983	0.00482	0.00339
70-74	-0.00440	-0.00678	-0.00058	0.00453	0.01050	0.00724	0.00300
75-79	0.00288	-0.01022	0.00560	0.00137	0.01561	0.00111	0.00697
80-84	-0.00349	-0.02321	-0.01726	0.00752	0.01158	0.01045	0.00497
85+	-0.00276	0.00493	0.01399	-0.00095	0.00495	0.01580	0.03258
女							
0- 4	0.00311	-0.00938	0.01237	0.03219	0.01862	0.01182	0.00747
5- 9	-0.01180	-0.00588	0.00238	0.05122	0.04200	0.01550	0.01245
10-14	-0.02016	-0.01328	-0.00171	0.02081	0.01927	0.00584	0.00700
15-19	0.01013	0.00471	0.00553	0.01615	0.01806	0.00990	0.01216
20-24	-0.09221	-0.15576	-0.21921	-0.15465	-0.12081	-0.11118	-0.07731
25-29	-0.06839	-0.11628	-0.11853	-0.03582	-0.01873	-0.00519	-0.00078
30-34	-0.02444	-0.03600	-0.02605	0.04396	0.04131	0.00812	0.00659
35-39	-0.02264	-0.02245	-0.00833	0.03285	0.02637	0.00877	0.01026
40-44	-0.02054	-0.02150	-0.01601	-0.00549	0.01379	0.00207	0.00375
45-49	-0.01903	-0.02351	-0.01556	0.01201	0.02038	-0.00123	-0.00478
50-54	-0.01443	-0.01572	-0.01781	-0.00049	-0.00388	0.00145	-0.00162
55-59	-0.00538	-0.01653	-0.02123	-0.02261	0.00047	0.00417	0.00285
60-64	-0.01778	-0.01440	-0.02297	-0.00310	0.02557	0.00688	0.00482
65-69	-0.01715	-0.01225	-0.01106	0.00583	0.01649	0.00101	0.00366
70-74	-0.00428	-0.00248	-0.00539	0.00095	0.00632	0.00399	0.00919
75-79	-0.00501	-0.01690	-0.00764	0.00203	0.01230	0.00542	0.01032
80-84	-0.01316	-0.02302	-0.01794	0.00949	0.01010	0.01016	0.00852
85+	0.01147	0.00290	0.00417	-0.01530	0.00987	0.02308	0.04885

表1 都道府県別，男女・年齢別純移動率：昭和25年～60年（つづき）

(34) 広島

期末年齢	昭和25-30	昭和30-35	昭和35-40	昭和40-45	昭和45-50	昭和50-55	昭和55-60
男							
0-4	0.00007	-0.00338	0.01225	0.01387	0.01079	-0.00748	-0.00579
5-9	-0.00618	0.00745	0.02033	0.03962	0.03120	-0.01269	0.00065
10-14	-0.01005	-0.00065	0.01169	0.02447	0.01566	-0.00550	-0.00374
15-19	-0.09030	-0.12504	-0.05447	-0.00012	-0.00516	-0.02943	-0.02425
20-24	-0.12905	-0.16691	-0.11662	-0.06897	-0.06984	-0.12386	-0.10058
25-29	-0.00630	0.00613	0.12010	0.15131	0.13560	0.05809	0.09837
30-34	-0.00135	0.01069	0.06346	0.07797	0.07095	-0.00106	0.02081
35-39	-0.00621	-0.00033	0.03207	0.03313	0.03567	-0.00907	-0.00016
40-44	-0.00708	-0.00612	0.01723	0.01342	0.02443	-0.01177	0.00120
45-49	-0.00446	-0.00888	0.01257	0.01313	0.02358	-0.01371	-0.00533
50-54	-0.00143	-0.01234	0.00765	0.01103	0.00161	-0.01348	-0.00556
55-59	0.00421	-0.00440	0.01095	-0.00215	0.00356	-0.00441	-0.00345
60-64	-0.00192	-0.00502	0.00298	-0.00255	0.01703	-0.00423	0.00205
65-69	-0.00120	-0.00683	0.00636	-0.00167	0.01158	-0.00078	0.00096
70-74	0.00898	-0.00112	0.00668	0.00592	0.01269	0.00614	0.00583
75-79	0.00034	-0.00829	0.00219	-0.00154	0.01276	0.00387	0.00765
80-84	0.00975	-0.02591	-0.00789	0.01485	0.01339	0.01082	0.01062
85+	0.00689	0.00304	0.00654	-0.00506	-0.00405	0.02640	0.03499
女							
0-4	0.00888	0.00227	0.02406	0.02389	0.01790	0.00006	0.00372
5-9	-0.00808	0.00596	0.03027	0.03140	0.03050	-0.00732	0.00083
10-14	-0.01068	0.00052	0.01976	0.01797	0.01587	-0.00614	-0.00297
15-19	-0.05166	-0.05847	-0.02723	-0.00036	-0.00797	-0.02765	-0.01731
20-24	-0.03750	-0.06631	-0.04215	-0.00233	0.00567	-0.01590	-0.00614
25-29	-0.02814	-0.03080	0.01997	0.04336	0.05802	0.02949	0.03452
30-34	-0.01177	-0.00993	0.02533	0.04139	0.03829	-0.00778	0.00493
35-39	-0.01335	-0.00658	0.01784	0.02205	0.02001	-0.00578	0.00016
40-44	-0.01379	-0.01033	0.00779	0.00624	0.01200	-0.01040	-0.00674
45-49	-0.00922	-0.01069	0.00303	0.00825	0.01157	-0.00660	-0.00528
50-54	-0.01057	-0.01068	-0.00363	0.00544	0.00352	-0.00441	-0.00271
55-59	-0.00596	-0.00348	-0.00458	-0.00226	0.00418	-0.00072	0.00086
60-64	-0.00919	-0.00594	-0.00233	-0.00124	0.01267	0.00061	0.00350
65-69	-0.00332	-0.00341	-0.00597	-0.00032	0.01518	0.00732	0.00400
70-74	0.00338	-0.00187	-0.00062	0.00969	0.01490	0.00934	0.00220
75-79	0.00319	-0.01053	-0.00009	0.00305	0.01215	0.00713	0.00668
80-84	-0.00383	-0.01887	-0.00759	0.00877	0.00733	0.00742	0.00577
85+	0.00340	0.00875	0.00777	0.00105	0.00823	0.02359	0.04329

表1 都道府県別，男女・年齢別純移動率：昭和25年～60年（つづき）

(35) 山口

期末年齢	昭和 25-30	昭和 30-35	昭和 35-40	昭和 40-45	昭和 45-50	昭和 50-55	昭和 55-60
男							
0-4	0.02515	0.00312	-0.01464	-0.00258	0.01724	0.01818	0.01366
5-9	-0.00150	-0.00916	-0.04398	-0.01773	0.01160	0.02000	0.01288
10-14	-0.01128	-0.01409	-0.04393	-0.02281	-0.00362	0.00652	0.00815
15-19	-0.05973	-0.16514	-0.19655	-0.19483	-0.13404	-0.10802	-0.08361
20-24	-0.09747	-0.20720	-0.28966	-0.30426	-0.22449	-0.24368	-0.25598
25-29	-0.01993	-0.05418	-0.07500	0.05617	0.15088	0.11787	0.08405
30-34	0.00174	-0.02931	-0.04715	0.00223	0.06157	0.04619	0.02617
35-39	-0.00877	-0.02725	-0.04144	-0.01778	0.02166	0.01509	0.01410
40-44	0.00173	-0.02542	-0.04339	-0.03632	0.00549	0.00446	0.00800
45-49	-0.00813	-0.02768	-0.03435	-0.02038	0.00791	-0.00147	0.00209
50-54	-0.00489	-0.02321	-0.03317	-0.02162	-0.01012	-0.00199	-0.00255
55-59	0.00268	-0.02070	-0.02411	-0.02787	-0.00652	0.00178	-0.00164
60-64	-0.00448	-0.01504	-0.01532	-0.01697	0.01600	0.00676	0.00680
65-69	0.00701	-0.00449	-0.00969	-0.01323	0.00925	0.00331	0.00466
70-74	0.01091	-0.00544	-0.00768	0.00420	0.01236	0.00119	0.00119
75-79	0.00542	-0.02076	-0.00985	0.00011	-0.00539	0.00286	0.00704
80-84	0.00865	-0.01699	-0.01999	-0.00369	0.00736	0.00223	0.00338
85+	0.03380	-0.00205	-0.00695	0.00886	-0.00120	0.02038	0.03310
女							
0-4	0.02764	0.00415	0.00033	0.00652	0.02897	0.02636	0.01888
5-9	-0.00527	-0.00842	-0.02869	-0.02951	0.00795	0.01863	0.01504
10-14	-0.00974	-0.01430	-0.03154	-0.03182	-0.00499	0.00714	0.00674
15-19	-0.06543	-0.14401	-0.16457	-0.16155	-0.10842	-0.09022	-0.06899
20-24	-0.01536	-0.07937	-0.11788	-0.12386	-0.11273	-0.11056	-0.12441
25-29	-0.00219	-0.03154	-0.06036	-0.04103	-0.02702	0.00536	-0.00011
30-34	-0.00114	-0.02375	-0.04940	-0.03986	-0.00199	0.00223	-0.00209
35-39	-0.00395	-0.01735	-0.03789	-0.02711	0.00143	0.00624	0.00909
40-44	-0.01548	-0.02337	-0.03568	-0.04048	-0.00588	-0.00011	0.00198
45-49	-0.01304	-0.01677	-0.03053	-0.01639	0.00233	-0.00617	-0.00492
50-54	-0.01004	-0.01919	-0.03226	-0.01648	-0.01301	0.00046	0.00029
55-59	-0.00246	-0.01144	-0.03135	-0.03043	-0.00749	0.00165	-0.00074
60-64	0.00102	-0.00509	-0.03229	-0.00965	0.01349	-0.00201	0.00251
65-69	-0.00927	-0.00993	-0.01771	-0.00394	0.00666	-0.00511	0.00024
70-74	0.01389	-0.00617	-0.01961	-0.00046	0.00474	0.00060	0.00254
75-79	0.01190	-0.00930	-0.01241	-0.00754	0.00142	0.00022	0.00462
80-84	-0.00089	-0.01620	-0.01288	0.01171	0.00907	0.00421	0.00811
85+	0.00971	0.00523	-0.00117	-0.00807	0.00950	0.02133	0.04389

表1 都道府県別, 男女・年齢別純移動率: 昭和25年~60年 (つづき)

(36) 徳島

期末年齢	昭和25-30	昭和30-35	昭和35-40	昭和40-45	昭和45-50	昭和50-55	昭和55-60
男							
0-4	-0.00689	-0.02519	-0.02471	-0.01366	0.01137	0.01130	-0.00080
5-9	-0.02086	-0.00728	-0.01531	0.01840	0.03750	0.03819	0.01989
10-14	-0.03107	-0.01214	-0.02535	-0.00434	0.00920	0.01978	0.01645
15-19	-0.21292	-0.32416	-0.27126	-0.26345	-0.18529	-0.12402	-0.10091
20-24	-0.21407	-0.30967	-0.30310	-0.29408	-0.23846	-0.22414	-0.24845
25-29	-0.04080	-0.06661	-0.00070	0.11458	0.17488	0.18983	0.12690
30-34	-0.02490	-0.03990	-0.00456	0.02692	0.07634	0.07061	0.04167
35-39	-0.02109	-0.02896	-0.00983	0.00423	0.03125	0.03645	0.01039
40-44	-0.02085	-0.02362	-0.01554	-0.01590	0.00547	0.01387	0.00696
45-49	-0.01684	-0.02721	-0.01418	-0.00473	0.00947	0.00157	-0.00249
50-54	-0.00719	-0.02020	-0.01323	-0.01192	-0.00775	0.00093	-0.00465
55-59	0.00622	-0.00890	-0.00666	-0.01262	0.00584	0.00631	-0.00021
60-64	-0.00375	-0.00565	-0.00806	-0.00726	0.01777	0.01219	0.00963
65-69	-0.00278	-0.01584	-0.00475	-0.00522	0.01421	0.00871	0.00959
70-74	-0.00186	-0.00725	-0.00608	-0.00366	0.01033	0.00842	-0.00042
75-79	-0.00734	-0.00874	-0.00958	-0.00031	0.01130	0.00854	0.00658
80-84	-0.01162	-0.01984	-0.03092	0.00944	0.00797	0.01644	-0.00066
85+	0.00768	0.01262	-0.01280	-0.01941	0.00630	0.02388	0.02016
女							
0-4	-0.00508	-0.02066	-0.00984	-0.00758	0.01371	0.01094	0.00159
5-9	-0.02019	-0.00589	0.00075	0.00677	0.03305	0.04140	0.02442
10-14	-0.03073	-0.01584	-0.01437	-0.01260	0.00640	0.02040	0.00915
15-19	-0.17532	-0.25858	-0.20174	-0.18744	-0.10741	-0.04427	-0.03816
20-24	-0.12941	-0.18393	-0.15752	-0.18312	-0.14480	-0.13667	-0.13309
25-29	-0.06962	-0.09452	-0.10407	-0.07143	-0.04192	0.00899	0.00338
30-34	-0.04088	-0.03385	-0.03394	-0.00920	0.01584	0.01538	0.00344
35-39	-0.03370	-0.01915	-0.01328	-0.00568	0.01444	0.01559	0.01156
40-44	-0.02992	-0.01693	-0.01785	-0.01889	0.00150	0.00523	0.00254
45-49	-0.02233	-0.02618	-0.02102	-0.00580	0.00313	0.00325	-0.00338
50-54	-0.02423	-0.01496	-0.02142	-0.01387	-0.00678	0.00444	-0.00093
55-59	-0.01046	-0.00612	-0.02945	-0.02136	-0.00280	0.00129	-0.00004
60-64	-0.01642	-0.01196	-0.02545	-0.00475	0.01284	0.00043	0.00329
65-69	-0.02031	-0.01259	-0.01824	-0.00468	0.01044	-0.00141	0.00113
70-74	-0.00541	-0.01025	-0.01262	-0.00280	0.00698	0.00889	0.00044
75-79	-0.00892	-0.01440	-0.01173	-0.00709	0.01462	0.00366	0.00297
80-84	-0.02832	-0.01449	-0.01889	0.00254	0.01697	0.01601	0.00713
85+	0.01846	-0.00249	-0.00768	-0.01390	0.01225	0.01105	0.02952

表1 都道府県別，男女・年齢別純移動率：昭和25年～60年（つづき）

(37) 香川

期末年齢	昭和 25-30	昭和 30-35	昭和 35-40	昭和 40-45	昭和 45-50	昭和 50-55	昭和 55-60
男							
0- 4	-0.01783	-0.02185	-0.00628	0.01017	0.02239	0.01156	0.00552
5- 9	-0.02263	-0.00425	-0.00780	0.04266	0.05494	0.03745	0.01344
10-14	-0.03285	-0.01787	-0.01625	0.01576	0.02264	0.01583	0.00548
15-19	-0.14189	-0.24451	-0.19202	-0.15977	-0.09724	-0.07654	-0.04898
20-24	-0.19708	-0.30967	-0.31370	-0.27710	-0.20105	-0.22414	-0.20681
25-29	-0.04663	-0.07782	0.01416	0.19346	0.26605	0.20223	0.18572
30-34	-0.02700	-0.02657	0.00719	0.08246	0.11299	0.05709	0.03606
35-39	-0.03011	-0.02230	0.00254	0.03248	0.05381	0.03470	0.01586
40-44	-0.02355	-0.02357	-0.00175	0.00579	0.02028	0.01190	0.00601
45-49	-0.02076	-0.02374	-0.00091	-0.00304	0.01463	0.00610	0.00639
50-54	-0.01452	-0.02349	-0.00039	-0.00053	0.01028	-0.00037	-0.00389
55-59	-0.00269	-0.01132	0.00518	-0.00308	0.00436	-0.00120	-0.00135
60-64	-0.00367	-0.00951	0.00185	-0.00223	0.01622	0.00573	0.00642
65-69	-0.00896	-0.01200	-0.00500	-0.00280	0.01764	0.00389	0.00936
70-74	-0.00131	-0.00973	0.00198	0.00616	0.01521	0.00834	0.00806
75-79	-0.00025	-0.02482	-0.00042	-0.00388	0.01335	0.00008	0.00941
80-84	-0.02494	-0.02736	-0.01606	-0.00921	0.00432	-0.00091	-0.00151
85+	0.00329	0.01547	-0.00558	-0.00712	-0.00570	0.01127	0.03709
女							
0- 4	-0.01133	-0.01515	0.00751	0.02203	0.02815	0.02096	0.00989
5- 9	-0.02012	-0.00578	0.00515	0.03025	0.04897	0.03808	0.01709
10-14	-0.03030	-0.01869	-0.00380	0.00776	0.01230	0.01596	0.00517
15-19	-0.12072	-0.14429	-0.09893	-0.09122	-0.04352	-0.02211	-0.02534
20-24	-0.12580	-0.14894	-0.15897	-0.14889	-0.09326	-0.09238	-0.08841
25-29	-0.07775	-0.09151	-0.08454	-0.05289	0.00032	0.03078	0.02807
30-34	-0.03807	-0.02937	-0.01851	0.02033	0.04690	0.02273	0.01295
35-39	-0.03361	-0.01979	-0.00788	0.01620	0.02686	0.02380	0.00770
40-44	-0.03265	-0.02158	-0.01221	-0.00254	0.01447	0.00189	-0.00238
45-49	-0.02803	-0.01955	-0.01949	0.00069	0.00826	-0.00161	-0.00394
50-54	-0.02289	-0.02331	-0.02428	-0.00027	-0.00122	-0.00040	-0.00075
55-59	-0.01431	-0.01728	-0.01879	-0.00634	0.00419	0.00307	0.00487
60-64	-0.01536	-0.00760	-0.01621	-0.00047	0.01556	0.00276	0.00540
65-69	-0.02383	-0.02027	-0.01067	0.00216	0.01816	0.00036	0.00223
70-74	-0.00545	0.00039	-0.00211	0.00431	0.00952	0.00772	0.00574
75-79	-0.01503	-0.01616	-0.01395	0.00251	0.01069	0.00455	0.00492
80-84	-0.01916	-0.01752	-0.02304	-0.00154	-0.00299	0.00244	-0.00095
85+	0.03836	-0.00847	0.01465	-0.00380	0.01346	0.02365	0.03271

表1 都道府県別，男女・年齢別純移動率：昭和25年～60年（つづき）

(38) 愛媛

期末年齢	昭和25-30	昭和30-35	昭和35-40	昭和40-45	昭和45-50	昭和50-55	昭和55-60
男							
0-4	-0.01520	-0.02543	-0.02047	-0.00869	0.01185	0.00598	0.00304
5-9	-0.02206	-0.01338	-0.02996	0.00584	0.03019	0.03344	0.02045
10-14	-0.02811	-0.01806	-0.03022	-0.00729	0.01318	0.01909	0.01434
15-19	-0.14845	-0.27357	-0.26775	-0.25846	-0.16867	-0.11905	-0.08842
20-24	-0.20576	-0.31297	-0.31261	-0.30289	-0.24420	-0.25743	-0.25880
25-29	-0.06652	-0.08734	-0.02738	0.08686	0.18711	0.17242	0.14318
30-34	-0.03380	-0.03542	-0.01657	0.03612	0.09374	0.06153	0.04310
35-39	-0.03574	-0.03794	-0.02697	0.00092	0.03728	0.02679	0.02056
40-44	-0.03238	-0.03061	-0.02113	-0.01917	0.01758	0.00666	0.00075
45-49	-0.02510	-0.02876	-0.02365	-0.01295	0.01597	-0.00401	-0.00443
50-54	-0.01993	-0.02195	-0.02108	-0.00891	0.00225	0.00026	-0.00312
55-59	-0.00767	-0.01336	-0.01080	-0.01463	0.00243	0.00711	0.00449
60-64	-0.00523	-0.01036	-0.00225	-0.01023	0.02226	0.01470	0.01030
65-69	-0.00161	-0.00801	-0.01167	-0.00517	0.01470	0.00902	0.00777
70-74	0.00393	-0.00862	-0.00424	0.01416	0.00350	0.00713	0.00691
75-79	-0.00530	-0.01261	-0.00243	0.00004	0.00285	0.01132	0.00479
80-84	-0.01496	-0.01450	-0.02150	0.01437	0.00658	0.00737	-0.00660
85+	0.00228	0.00662	0.00328	-0.00387	0.01281	0.01037	0.03304
女							
0-4	-0.00875	-0.02268	-0.00902	0.00100	0.01708	0.01235	0.00699
5-9	-0.02524	-0.01318	-0.01900	0.00220	0.02808	0.03137	0.01759
10-14	-0.02657	-0.01566	-0.02077	-0.00895	0.00761	0.01133	0.00620
15-19	-0.12563	-0.21546	-0.20315	-0.19750	-0.13014	-0.09645	-0.06676
20-24	-0.12942	-0.15584	-0.14066	-0.14164	-0.11671	-0.10337	-0.10944
25-29	-0.07143	-0.08787	-0.09311	-0.06315	-0.02924	0.02473	0.02655
30-34	-0.04553	-0.04291	-0.05175	-0.01503	0.01174	0.00926	0.00065
35-39	-0.03304	-0.02522	-0.02846	-0.01130	0.01272	0.01503	0.00836
40-44	-0.03234	-0.02203	-0.02699	-0.02876	0.00812	0.00333	-0.00064
45-49	-0.02207	-0.02045	-0.02213	-0.00938	0.01160	-0.00186	-0.00548
50-54	-0.01677	-0.02046	-0.02540	-0.01373	-0.00890	0.00149	-0.00253
55-59	-0.00603	-0.01387	-0.02110	-0.02972	-0.00586	0.00802	0.00633
60-64	-0.00997	-0.01016	-0.02315	-0.01141	0.02228	0.00293	0.00366
65-69	-0.01428	-0.01237	-0.01858	-0.00471	0.00985	0.00221	0.00165
70-74	-0.00831	-0.00546	-0.01104	0.00850	0.00456	0.00144	0.00148
75-79	-0.00832	-0.01562	-0.01945	-0.01182	-0.00400	0.00966	0.00867
80-84	-0.01154	-0.01719	-0.01642	-0.00455	0.01529	0.00930	-0.00179
85+	0.01427	0.00452	-0.00965	-0.00965	0.00581	0.02373	0.03526

表1 都道府県別，男女・年齢別純移動率：昭和25年～60年（つづき）

(39) 高知

期末年齢	昭和 25-30	昭和 30-35	昭和 35-40	昭和 40-45	昭和 45-50	昭和 50-55	昭和 55-60
男							
0-4	-0.00430	-0.02696	-0.02076	-0.01662	0.00868	0.00885	0.00015
5-9	-0.01294	-0.00958	-0.02713	-0.00143	0.03548	0.04605	0.02781
10-14	-0.02114	-0.01943	-0.04045	-0.01352	0.01043	0.02249	0.00785
15-19	-0.13103	-0.26231	-0.28364	-0.26940	-0.16936	-0.10520	-0.09821
20-24	-0.17395	-0.30027	-0.31132	-0.26690	-0.20129	-0.19886	-0.24072
25-29	-0.03048	-0.06988	-0.01414	0.10435	0.19332	0.20577	0.13543
30-34	-0.02300	-0.03541	-0.02343	0.03167	0.09517	0.08778	0.04155
35-39	-0.02266	-0.03164	-0.02740	-0.00536	0.03488	0.03831	0.01376
40-44	-0.02311	-0.02608	-0.02998	-0.02090	0.01699	0.02953	0.00112
45-49	-0.02070	-0.02404	-0.03372	-0.01554	0.01016	0.01370	-0.00411
50-54	-0.00683	-0.01266	-0.02171	-0.01285	0.00402	0.01203	-0.00186
55-59	0.00121	-0.00846	-0.01598	-0.01541	0.00775	0.01607	0.00161
60-64	-0.00803	-0.00431	-0.00894	-0.01540	0.02110	0.02384	0.00804
65-69	-0.01178	-0.00446	-0.00557	-0.00717	0.01622	0.00853	0.00938
70-74	0.00542	0.00313	0.00332	-0.00099	0.01403	0.01080	0.01060
75-79	-0.00123	-0.00606	-0.01003	-0.00369	0.01515	0.00874	0.00516
80-84	-0.01320	-0.00684	-0.00972	-0.01214	0.01860	0.01054	-0.00048
85+	0.02637	0.00061	-0.00564	0.00333	0.02046	0.00545	0.02331
女							
0-4	0.00044	-0.02218	-0.01021	-0.00575	0.01465	0.01588	0.01102
5-9	-0.01560	-0.01088	-0.01925	-0.00099	0.02613	0.04004	0.02261
10-14	-0.02251	-0.01629	-0.02632	-0.02306	0.00904	0.02625	0.01082
15-19	-0.13193	-0.24998	-0.25164	-0.24626	-0.16206	-0.11321	-0.07947
20-24	-0.06429	-0.13981	-0.12709	-0.12293	-0.06559	-0.07609	-0.09358
25-29	-0.03901	-0.05596	-0.05188	-0.02012	0.03465	0.07203	0.06463
30-34	-0.03177	-0.03391	-0.04275	-0.01621	0.02745	0.02804	0.01704
35-39	-0.02343	-0.02021	-0.03006	-0.01288	0.01532	0.02136	0.00897
40-44	-0.02153	-0.02389	-0.03702	-0.02718	0.00282	0.00784	0.00088
45-49	-0.02198	-0.01697	-0.02921	-0.01643	0.00397	0.00213	-0.00303
50-54	-0.01332	-0.01853	-0.03256	-0.01696	-0.00054	0.00646	0.00154
55-59	-0.00655	-0.00136	-0.01910	-0.01771	0.00150	0.00779	0.00485
60-64	-0.01248	-0.01153	-0.02201	-0.01102	0.01380	-0.00013	0.00666
65-69	-0.01454	-0.01377	-0.02302	-0.00974	0.00737	-0.00459	0.00529
70-74	0.00758	-0.01332	-0.01510	0.00173	0.00759	0.00540	0.01340
75-79	-0.02114	-0.01433	-0.00445	0.00054	0.01837	0.01480	0.00993
80-84	-0.01537	-0.00203	-0.01849	-0.00199	0.01976	0.00735	0.00364
85+	0.02939	0.00457	0.00803	-0.00341	0.02403	0.01306	0.04191

表1 都道府県別，男女・年齢別純移動率：昭和25年～60年（つづき）

(40) 福岡

期末年齢	昭和25-30	昭和30-35	昭和35-40	昭和40-45	昭和45-50	昭和50-55	昭和55-60
男							
0-4	0.01727	0.00543	-0.01666	-0.01862	0.01403	0.00896	-0.00254
5-9	0.00764	-0.00621	-0.04904	-0.02120	0.01602	0.02712	0.01070
10-14	0.01160	-0.00806	-0.04717	-0.02824	0.00214	0.01259	0.00338
15-19	0.03861	-0.03343	-0.11284	-0.07014	0.03309	0.05856	0.03090
20-24	0.00735	-0.08847	-0.17877	-0.12841	-0.04791	0.00079	-0.03457
25-29	-0.02070	-0.02162	-0.07531	-0.01368	0.02352	-0.00094	-0.08211
30-34	-0.00971	-0.01735	-0.04940	0.00087	0.06142	0.05052	0.01470
35-39	-0.01025	-0.01896	-0.05450	-0.03048	0.01994	0.02111	0.00332
40-44	-0.00687	-0.01927	-0.05666	-0.04233	0.01076	0.00947	-0.00058
45-49	-0.00453	-0.01317	-0.04620	-0.02867	0.01204	0.00034	-0.00415
50-54	-0.00464	-0.01129	-0.03690	-0.02292	-0.00049	-0.00164	-0.00214
55-59	0.00278	-0.01291	-0.01836	-0.02459	-0.00357	0.00546	0.00119
60-64	0.00297	-0.00440	-0.01301	-0.01310	0.01424	0.00284	0.00724
65-69	0.01119	-0.00308	-0.01214	-0.00722	0.00922	0.00079	0.00330
70-74	0.01669	0.00611	-0.00354	0.00250	0.01070	0.00302	0.00883
75-79	0.00908	-0.00369	-0.00142	0.00554	0.01577	0.00629	0.00850
80-84	-0.00449	-0.00857	-0.01418	0.00416	0.01492	0.00735	0.01107
85+	0.02932	-0.00062	0.00840	-0.00129	0.00321	0.02105	0.03568
女							
0-4	0.02050	0.01016	-0.00514	-0.01059	0.02557	0.01759	0.00352
5-9	0.00705	-0.00417	-0.03946	-0.02852	0.01603	0.02521	0.00867
10-14	0.01290	-0.00926	-0.04023	-0.03017	0.00115	0.01436	0.00659
15-19	0.05644	-0.00715	-0.07369	-0.05434	0.01145	0.04304	0.03056
20-24	0.05678	-0.00324	-0.06702	-0.03225	0.00528	0.04698	0.02692
25-29	0.02814	-0.00732	-0.04264	-0.03050	-0.01178	-0.00189	-0.01754
30-34	0.01215	-0.01900	-0.05161	-0.03707	0.00459	0.00635	-0.00255
35-39	0.00840	-0.01574	-0.04991	-0.03513	0.00165	0.01304	0.00207
40-44	0.01001	-0.01384	-0.04456	-0.03243	0.00187	0.00455	0.00026
45-49	0.00826	-0.01009	-0.03247	-0.01657	0.00630	0.00182	0.00180
50-54	0.00582	-0.00638	-0.02885	-0.01129	-0.00268	0.00277	0.00219
55-59	0.01571	-0.00124	-0.02177	-0.01385	0.00086	0.00331	0.00274
60-64	0.01189	-0.00068	-0.02200	-0.00716	0.01372	0.00122	0.00331
65-69	0.00629	-0.00110	-0.02194	-0.00380	0.01010	0.00074	0.00229
70-74	0.01989	-0.00131	-0.01666	0.00610	0.01683	0.00612	0.00709
75-79	0.01751	-0.00846	-0.01215	0.00483	0.01562	0.00930	0.01367
80-84	0.00651	-0.00921	-0.01991	0.00672	0.02100	0.02086	0.01548
85+	0.00358	0.01308	0.00004	-0.00157	0.01065	0.02956	0.05121

表1 都道府県別，男女・年齢別純移動率：昭和25年～60年（つづき）

(4) 佐賀

期末年齢	昭和25-30	昭和30-35	昭和35-40	昭和40-45	昭和45-50	昭和50-55	昭和55-60
男							
0-4	-0.00932	-0.02721	-0.03514	-0.01597	0.01952	0.02316	0.00684
5-9	-0.02000	-0.02060	-0.06537	-0.00897	0.01844	0.03780	0.02376
10-14	-0.02340	-0.02604	-0.07000	-0.02980	0.00048	0.01487	0.01261
15-19	-0.12145	-0.27792	-0.27460	-0.24971	-0.20227	-0.12839	-0.12157
20-24	-0.18327	-0.36350	-0.41426	-0.34627	-0.33006	-0.22945	-0.24148
25-29	-0.04443	-0.14589	-0.12408	0.08334	0.08843	0.19332	0.07098
30-34	-0.02822	-0.06106	-0.08127	0.03656	0.06660	0.09131	0.03372
35-39	-0.03015	-0.04592	-0.07618	-0.01569	0.02164	0.04728	0.01872
40-44	-0.02916	-0.04260	-0.07224	-0.04199	0.00611	0.02485	0.01175
45-49	-0.02559	-0.03881	-0.05679	-0.03150	0.00257	0.00631	-0.00362
50-54	-0.01829	-0.03167	-0.05109	-0.02731	-0.00796	0.01362	0.00295
55-59	-0.01748	-0.02251	-0.04245	-0.02380	-0.00215	0.01448	0.00477
60-64	-0.01377	-0.01605	-0.03286	-0.01328	0.00868	0.01022	0.01041
65-69	-0.01225	-0.01701	-0.02425	-0.01655	0.01039	0.00613	0.00408
70-74	-0.00881	-0.01504	-0.00919	-0.00665	0.00686	0.00346	-0.00057
75-79	-0.00349	-0.02220	-0.01516	-0.00837	0.00277	-0.00189	-0.00368
80-84	-0.02323	-0.00792	-0.02438	-0.00245	0.00543	-0.00005	-0.00622
85+	0.02474	-0.01494	0.00108	-0.02508	0.01520	0.00639	0.01578
女							
0-4	-0.00799	-0.02087	-0.01852	-0.00741	0.02496	0.02525	0.00659
5-9	-0.02387	-0.01905	-0.06045	-0.01697	0.01496	0.03952	0.02260
10-14	-0.02504	-0.02394	-0.05429	-0.02892	-0.00330	0.01746	0.01168
15-19	-0.07207	-0.18304	-0.21979	-0.19123	-0.14165	-0.07596	-0.06630
20-24	-0.11393	-0.18463	-0.22848	-0.17785	-0.19598	-0.12552	-0.12448
25-29	-0.08806	-0.12965	-0.19188	-0.12071	-0.11257	-0.00536	-0.01101
30-34	-0.03994	-0.06584	-0.11210	-0.05272	-0.02432	0.00091	-0.01237
35-39	-0.03535	-0.04401	-0.07709	-0.03280	-0.00236	0.02895	0.01196
40-44	-0.02920	-0.03131	-0.06044	-0.04037	-0.00247	0.01137	0.00284
45-49	-0.02667	-0.03453	-0.05150	-0.03137	-0.00023	0.00565	0.00051
50-54	-0.02423	-0.02516	-0.05111	-0.02235	-0.01027	0.00714	0.00067
55-59	-0.01350	-0.02416	-0.05138	-0.03081	-0.01687	0.00739	0.00032
60-64	-0.01880	-0.01741	-0.04453	-0.02114	0.00569	-0.00260	0.00342
65-69	-0.01894	-0.02233	-0.03837	-0.01730	0.00281	-0.00542	-0.00311
70-74	-0.01914	-0.01606	-0.01561	-0.01788	0.00602	-0.00322	0.00227
75-79	-0.01530	-0.01118	-0.02626	-0.00402	0.01192	-0.00525	0.00240
80-84	-0.02790	-0.02532	-0.01762	0.00297	0.01591	-0.00005	-0.00339
85+	-0.00297	-0.00139	-0.00168	-0.01908	0.00591	0.02461	0.03414

表1 都道府県別，男女・年齢別純移動率：昭和25年～60年（つづき）

(42) 長崎

期末年齢	昭和 25-30	昭和 30-35	昭和 35-40	昭和 40-45	昭和 45-50	昭和 50-55	昭和 55-60
男							
0-4	-0.00200	-0.00937	-0.03699	-0.03062	0.00904	0.00462	0.00134
5-9	-0.00579	-0.00767	-0.07649	-0.02929	-0.00001	0.02163	0.01226
10-14	-0.00835	-0.01378	-0.07510	-0.04049	-0.02453	0.00588	0.00192
15-19	-0.07417	-0.23494	-0.29832	-0.29033	-0.21478	-0.15735	-0.14946
20-24	-0.11373	-0.25377	-0.37781	-0.33162	-0.27384	-0.30422	-0.33533
25-29	-0.06823	-0.07170	-0.14897	0.04259	0.12375	0.09832	0.09805
30-34	-0.04378	-0.02927	-0.10466	-0.00844	0.05870	0.04420	0.03035
35-39	-0.03792	-0.02787	-0.09581	-0.04301	0.00352	0.01650	0.00444
40-44	-0.03135	-0.02221	-0.09126	-0.05579	-0.01344	0.00139	-0.00226
45-49	-0.02657	-0.03106	-0.07810	-0.04457	-0.01847	-0.00685	-0.00976
50-54	-0.02464	-0.02770	-0.06014	-0.03540	-0.02825	-0.00661	-0.00838
55-59	-0.01461	-0.02149	-0.04452	-0.04536	-0.02123	-0.00536	-0.01013
60-64	-0.00069	-0.01361	-0.02977	-0.02407	0.01116	0.00392	0.00637
65-69	-0.00122	-0.01281	-0.02090	-0.01554	0.00820	0.00519	0.00080
70-74	0.00818	-0.00874	-0.01572	-0.00442	0.01202	0.00563	-0.00053
75-79	0.00327	-0.01003	-0.01189	-0.00521	0.00468	-0.00583	0.00291
80-84	-0.01234	-0.01063	-0.02957	-0.00349	0.00529	0.00037	-0.01097
85+	0.00271	-0.01044	0.00038	-0.03114	0.00349	0.02170	0.02186
女							
0-4	0.00178	-0.00733	-0.02422	-0.01678	0.01256	0.01147	0.00734
5-9	-0.00773	-0.00870	-0.06715	-0.03942	-0.00416	0.02332	0.01353
10-14	-0.01145	-0.01480	-0.06422	-0.04095	-0.02724	0.00222	-0.00285
15-19	-0.09964	-0.24087	-0.30200	-0.29036	-0.22531	-0.15951	-0.13374
20-24	-0.07197	-0.14912	-0.18435	-0.16042	-0.15657	-0.17486	-0.19370
25-29	-0.01254	-0.03560	-0.08128	-0.02596	-0.00879	0.03312	0.03927
30-34	-0.01452	-0.02611	-0.08670	-0.04767	-0.01306	-0.00394	-0.01184
35-39	-0.01522	-0.02238	-0.08073	-0.04712	-0.01594	0.00560	-0.00525
40-44	-0.01768	-0.02446	-0.07013	-0.05492	-0.02634	-0.00667	-0.00896
45-49	-0.01625	-0.02431	-0.05455	-0.03597	-0.02037	-0.00771	-0.01057
50-54	-0.01014	-0.01933	-0.04970	-0.03328	-0.02697	-0.00702	-0.00990
55-59	-0.00540	-0.01186	-0.04285	-0.04571	-0.01753	-0.00060	-0.00432
60-64	0.00174	-0.01197	-0.03574	-0.02158	0.00587	-0.00059	-0.00252
65-69	-0.00415	-0.01534	-0.02260	-0.01480	0.00685	-0.00285	-0.00486
70-74	0.00303	-0.00216	-0.01754	-0.00415	0.01187	0.00010	0.00135
75-79	-0.00288	-0.01914	-0.01824	-0.01709	0.00510	0.00550	-0.00496
80-84	-0.00747	-0.01858	-0.02167	-0.01231	0.01283	0.00124	0.00226
85+	0.00255	0.00730	-0.00530	-0.01918	0.00862	0.01722	0.04280

表1 都道府県別，男女・年齢別純移動率：昭和25年～60年（つづき）

(43) 熊本

期末年齢	昭和25-30	昭和30-35	昭和35-40	昭和40-45	昭和45-50	昭和50-55	昭和55-60
男							
0-4	-0.00170	-0.01944	-0.02406	-0.03081	0.01718	0.02262	0.00771
5-9	-0.02096	-0.00846	-0.03134	-0.00682	0.02703	0.06067	0.02970
10-14	-0.01589	-0.01383	-0.02715	-0.01309	0.00483	0.03140	0.02069
15-19	-0.08130	-0.26040	-0.26400	-0.26188	-0.17165	-0.06352	-0.05935
20-24	-0.18334	-0.34536	-0.37868	-0.34478	-0.28648	-0.21168	-0.22595
25-29	-0.04316	-0.11875	-0.09627	0.02684	0.11223	0.16493	0.04989
30-34	-0.02141	-0.04803	-0.03410	0.00610	0.09901	0.11569	0.05248
35-39	-0.02103	-0.04116	-0.03417	-0.02100	0.03229	0.05630	0.02691
40-44	-0.01557	-0.02477	-0.02939	-0.04229	0.01367	0.02980	0.01231
45-49	-0.00902	-0.02863	-0.03083	-0.02501	0.01464	0.01018	0.00371
50-54	-0.01054	-0.01959	-0.03152	-0.02561	-0.00121	0.00839	0.00522
55-59	0.00606	-0.01389	-0.01665	-0.02000	0.01324	0.02053	0.01379
60-64	-0.00625	-0.01083	-0.01217	-0.01275	0.03011	0.01547	0.01837
65-69	-0.00787	-0.00773	-0.01642	-0.00890	0.01865	0.01133	0.01312
70-74	-0.00803	-0.00429	-0.00254	0.00304	0.00353	0.00925	0.00973
75-79	-0.01108	-0.00935	-0.00636	-0.00041	0.00713	0.00860	0.00260
80-84	-0.00555	-0.01328	-0.00600	0.00923	0.00002	0.00426	0.00772
85+	-0.00883	-0.00115	0.00918	-0.01664	0.00659	0.01963	0.03658
女							
0-4	0.00215	-0.01867	-0.01548	-0.01981	0.02966	0.02760	0.01327
5-9	-0.02077	-0.01208	-0.01820	-0.01242	0.02729	0.06108	0.02853
10-14	-0.01845	-0.01098	-0.01807	-0.02413	0.00190	0.03115	0.01720
15-19	-0.06899	-0.21153	-0.24732	-0.23120	-0.16336	-0.08409	-0.06422
20-24	-0.09257	-0.17448	-0.19247	-0.15616	-0.16536	-0.10035	-0.09752
25-29	-0.06608	-0.09677	-0.11846	-0.08436	-0.05856	0.04284	0.02324
30-34	-0.03714	-0.04414	-0.06107	-0.04297	0.00130	0.03057	0.00634
35-39	-0.03020	-0.02481	-0.03606	-0.02203	0.00491	0.03639	0.01865
40-44	-0.02591	-0.02148	-0.02732	-0.03950	0.00002	0.01623	0.00811
45-49	-0.01743	-0.01798	-0.02767	-0.01708	0.00897	0.00491	0.00220
50-54	-0.01493	-0.02001	-0.02810	-0.01751	-0.01170	0.00988	0.00120
55-59	-0.00940	-0.01281	-0.03013	-0.03784	-0.00514	0.01060	0.00800
60-64	-0.01390	-0.00873	-0.02332	-0.01019	0.02061	0.00584	0.00897
65-69	-0.02172	-0.00985	-0.01592	-0.01083	0.00236	0.00029	0.00269
70-74	-0.00434	-0.00952	-0.00734	0.00140	0.00619	0.01169	0.00709
75-79	-0.00594	-0.01458	-0.01665	-0.00262	-0.00024	0.00530	0.00739
80-84	-0.02192	-0.02036	-0.01428	0.00721	0.00496	0.01298	0.01081
85+	-0.00353	0.01397	0.00131	-0.01503	0.00789	0.03568	0.05108

表1 都道府県別，男女・年齢別純移動率：昭和25年～60年（つづき）

(44) 大分

期末年齢	昭和 25-30	昭和 30-35	昭和 35-40	昭和 40-45	昭和 45-50	昭和 50-55	昭和 55-60
男							
0-4	-0.00035	-0.01638	-0.01471	0.00128	0.02734	0.02001	0.00911
5-9	-0.01902	-0.00594	-0.01490	0.01030	0.05187	0.04427	0.02942
10-14	-0.02391	-0.00906	-0.01108	0.00423	0.02028	0.02569	0.01719
15-19	-0.11048	-0.24886	-0.25115	-0.26787	-0.17983	-0.11623	-0.08300
20-24	-0.20752	-0.37426	-0.43015	-0.39917	-0.30660	-0.27383	-0.27322
25-29	-0.03544	-0.09471	-0.04132	0.16691	0.27972	0.23127	0.14080
30-34	-0.01532	-0.04301	-0.02039	0.05236	0.13897	0.08438	0.05759
35-39	-0.02207	-0.03485	-0.01253	0.01093	0.05980	0.04234	0.02611
40-44	-0.01859	-0.02321	-0.01599	-0.00560	0.02577	0.02219	0.00981
45-49	-0.01163	-0.02713	-0.01814	-0.00444	0.01366	0.00550	-0.00111
50-54	-0.00958	-0.01613	-0.01505	0.00089	0.00591	0.00108	-0.00132
55-59	0.00310	-0.00673	-0.01191	-0.00662	0.00453	0.01099	0.00563
60-64	-0.00835	-0.00895	-0.01142	-0.00665	0.02062	0.01858	0.01448
65-69	-0.00887	-0.01313	-0.00392	0.00089	0.01120	0.00963	0.00797
70-74	0.00031	-0.01046	-0.00381	0.00102	0.01036	0.00578	0.00471
75-79	-0.00357	-0.00934	-0.01213	0.00039	0.01212	0.00272	0.00106
80-84	-0.02297	-0.01704	-0.01490	-0.00649	0.00353	-0.00673	-0.01022
85+	-0.00957	0.00580	0.01212	-0.00148	0.00717	0.02043	0.02754
女							
0-4	0.00293	-0.01240	-0.00741	0.01385	0.03174	0.02201	0.02034
5-9	-0.02026	-0.00457	-0.01080	0.00766	0.05134	0.04525	0.03144
10-14	-0.02126	-0.00909	-0.01032	-0.00028	0.01772	0.02680	0.01243
15-19	-0.06798	-0.17501	-0.19068	-0.18609	-0.14642	-0.09661	-0.07051
20-24	-0.09939	-0.17575	-0.20107	-0.17720	-0.15512	-0.12812	-0.12828
25-29	-0.07842	-0.13000	-0.13205	-0.07945	-0.02222	0.02119	0.03224
30-34	-0.03815	-0.05182	-0.04178	-0.01056	0.03697	0.01737	0.00879
35-39	-0.02908	-0.02450	-0.01259	-0.00412	0.02361	0.02740	0.01709
40-44	-0.02641	-0.02048	-0.01114	-0.01424	0.00806	0.01058	0.00313
45-49	-0.01658	-0.01820	-0.01540	-0.01366	0.00615	0.00359	-0.00002
50-54	-0.01922	-0.01906	-0.01677	-0.00829	0.00197	0.00345	0.00168
55-59	-0.01132	-0.01578	-0.01247	-0.01986	-0.00540	0.00268	0.00454
60-64	-0.01933	-0.01248	-0.01306	-0.01512	0.00505	-0.00089	0.00475
65-69	-0.02187	-0.01638	-0.01789	-0.00944	0.00836	0.00140	0.00486
70-74	0.00289	-0.01381	-0.01051	-0.00070	0.00341	0.00330	0.00524
75-79	-0.01738	-0.01374	-0.00839	-0.00657	0.01358	0.00244	0.00357
80-84	-0.00610	-0.01921	-0.02603	0.00111	0.01457	0.00193	-0.00171
85+	-0.00685	0.00398	0.01230	-0.00360	0.01418	0.01962	0.03641

表1 都道府県別，男女・年齢別純移動率：昭和25年～60年（つづき）

(45) 宮崎

期末年齢	昭和25-30	昭和30-35	昭和35-40	昭和40-45	昭和45-50	昭和50-55	昭和55-60
男							
0-4	-0.00313	-0.01722	-0.02810	-0.02149	0.02797	0.02331	-0.00253
5-9	-0.01682	-0.00334	-0.03935	-0.00355	0.03556	0.06242	0.02123
10-14	-0.01661	-0.00613	-0.03108	-0.01574	0.00601	0.03772	0.01335
15-19	-0.10149	-0.29087	-0.31380	-0.29932	-0.22329	-0.14670	-0.14625
20-24	-0.16421	-0.30486	-0.37360	-0.34369	-0.28741	-0.23264	-0.31900
25-29	-0.03725	-0.07173	-0.09217	0.13552	0.25262	0.30809	0.15576
30-34	-0.01964	-0.02839	-0.05916	0.02808	0.11201	0.12700	0.03086
35-39	-0.02694	-0.02125	-0.05519	-0.01101	0.04405	0.06751	0.00573
40-44	-0.01919	-0.01034	-0.05816	-0.03334	0.01514	0.03612	-0.00132
45-49	-0.01788	-0.01697	-0.04954	-0.02040	0.01335	0.02093	-0.00511
50-54	-0.00634	-0.01246	-0.03978	-0.01789	0.00219	0.01320	-0.00544
55-59	0.00432	-0.01098	-0.02476	-0.02463	0.01238	0.01992	0.00118
60-64	0.00018	-0.00273	-0.01802	-0.01453	0.03082	0.02207	0.01180
65-69	-0.00995	-0.01131	-0.01531	-0.00430	0.01017	0.01604	0.00832
70-74	-0.01327	-0.00080	-0.00645	0.00440	0.01102	0.01147	0.00721
75-79	-0.01425	-0.01026	-0.01279	0.00349	0.00645	0.00440	0.00190
80-84	-0.02741	-0.01152	-0.01413	0.00942	0.00863	0.00892	0.00740
85+	0.01465	0.00165	0.00057	-0.00438	0.00647	0.02359	0.02167
女							
0-4	-0.00084	-0.01158	-0.01984	-0.01170	0.03470	0.02993	0.00445
5-9	-0.02133	-0.00139	-0.02590	-0.01159	0.03627	0.06724	0.01522
10-14	-0.01413	-0.00768	-0.02559	-0.02360	0.00805	0.03567	0.01326
15-19	-0.17303	-0.34492	-0.33791	-0.30273	-0.22011	-0.14427	-0.11644
20-24	-0.08995	-0.11781	-0.09471	-0.10411	-0.09183	-0.07224	-0.13727
25-29	-0.03774	-0.03465	-0.05920	0.00276	0.04001	0.10683	0.06802
30-34	-0.02651	-0.03045	-0.06802	-0.02587	0.02764	0.05555	0.00453
35-39	-0.02016	-0.01251	-0.03799	-0.01509	0.01788	0.04565	0.01032
40-44	-0.02100	-0.01060	-0.03365	-0.02627	0.00478	0.01786	0.00499
45-49	-0.00798	-0.01228	-0.03046	-0.01444	0.00399	0.00584	-0.00312
50-54	-0.00830	-0.01296	-0.02803	-0.01601	-0.00705	0.01150	0.00196
55-59	-0.00249	-0.00941	-0.02421	-0.02647	-0.00418	0.00967	0.00398
60-64	-0.00293	-0.00267	-0.01979	-0.01323	0.01517	0.00697	0.00285
65-69	-0.01572	-0.01176	-0.01326	0.00090	0.00941	0.00202	0.00279
70-74	-0.00613	0.00276	-0.00722	0.00788	0.00935	0.00967	0.00627
75-79	-0.00377	-0.00752	-0.01806	-0.00035	0.01285	0.00907	0.00368
80-84	-0.02635	0.00762	-0.00700	0.00783	0.01575	0.00411	0.00883
85+	0.01084	0.00208	-0.00639	-0.01397	0.01147	0.03351	0.04164

表1 都道府県別，男女・年齢別純移動率：昭和25年～60年（つづき）

(46) 鹿児島

期末年齢	昭和25-30	昭和30-35	昭和35-40	昭和40-45	昭和45-50	昭和50-55	昭和55-60
男							
0-4	0.08121	-0.01370	-0.02004	-0.02395	0.03301	0.03359	0.01312
5-9	0.08417	-0.01135	-0.03645	-0.00023	0.04618	0.08783	0.04175
10-14	0.08217	-0.01631	-0.03694	-0.01455	0.00945	0.03964	0.02246
15-19	-0.07234	-0.36319	-0.33437	-0.34189	-0.26204	-0.16995	-0.13044
20-24	-0.22875	-0.46990	-0.46300	-0.49143	-0.41138	-0.33371	-0.33604
25-29	0.02343	-0.13866	-0.06825	0.07666	0.27645	0.33831	0.17185
30-34	0.07379	-0.05096	-0.03083	0.01949	0.15247	0.17660	0.07915
35-39	0.08443	-0.03392	-0.03503	-0.02107	0.06535	0.09484	0.03769
40-44	0.07968	-0.03006	-0.03991	-0.04136	0.03873	0.05239	0.01973
45-49	0.09036	-0.02897	-0.03668	-0.03101	0.02943	0.01897	0.01015
50-54	0.09025	-0.01861	-0.02793	-0.02576	0.01439	0.02076	0.00998
55-59	0.10758	-0.00770	-0.01620	-0.02772	0.02664	0.03014	0.01461
60-64	0.12580	-0.00722	-0.01190	-0.01708	0.04276	0.02603	0.02732
65-69	0.11784	-0.00632	-0.00417	-0.00998	0.02732	0.02000	0.01343
70-74	0.10855	-0.00807	-0.00879	-0.00814	0.01432	0.00237	0.00963
75-79	0.09850	-0.01545	-0.00652	-0.00339	0.00106	0.00096	-0.00176
80-84	0.06065	-0.01699	-0.00778	-0.01321	0.00882	-0.00034	-0.00933
85+	0.03247	0.00607	0.01168	-0.02012	0.00913	0.01466	0.01897
女							
0-4	0.08640	-0.01046	-0.00442	-0.01625	0.03669	0.03723	0.01642
5-9	0.08166	-0.00970	-0.02449	-0.01085	0.04753	0.09130	0.03801
10-14	0.08179	-0.01760	-0.02509	-0.02315	0.00777	0.03951	0.02265
15-19	-0.19337	-0.44188	-0.38606	-0.35874	-0.25732	-0.15305	-0.09871
20-24	-0.07038	-0.24825	-0.15058	-0.23347	-0.21710	-0.17688	-0.17774
25-29	0.05555	-0.05899	-0.04822	-0.04739	0.01698	0.09767	0.06319
30-34	0.05437	-0.04394	-0.05721	-0.03223	0.02985	0.06277	0.01429
35-39	0.07420	-0.02166	-0.03663	-0.02435	0.02493	0.05580	0.02559
40-44	0.08197	-0.01882	-0.03029	-0.03546	0.01259	0.02365	0.01297
45-49	0.09493	-0.01756	-0.02586	-0.01745	0.01111	0.00854	0.00376
50-54	0.10547	-0.02146	-0.03670	-0.02189	-0.00606	0.01167	0.00866
55-59	0.11388	-0.01788	-0.02434	-0.02914	-0.00249	0.01197	0.01187
60-64	0.14392	-0.00916	-0.02758	-0.02053	0.01923	0.00730	0.00855
65-69	0.11349	-0.01802	-0.02021	-0.01230	0.00383	-0.00031	0.00312
70-74	0.11705	-0.00590	-0.00849	-0.00074	0.00730	0.00125	0.00110
75-79	0.09613	-0.01846	-0.01633	-0.01787	-0.00086	-0.00188	-0.00487
80-84	0.06086	-0.01100	-0.01499	-0.01016	0.00661	-0.00080	-0.00357
85+	0.07192	0.01622	0.01030	-0.02162	0.01218	0.01374	0.02908

表1 都道府県別，男女・年齢別純移動率：昭和25年～60年（つづき）

(47) 沖縄

期末年齢	昭和 25-30	昭和 30-35	昭和 35-40	昭和 40-45	昭和 45-50	昭和 50-55	昭和 55-60
男							
0-4	-	-	-	-	-	-0.00386	0.00797
5-9	-	-	-	-	-	0.03272	0.02517
10-14	-	-	-	-	-	0.00532	-0.00689
15-19	-	-	-	-	-	-0.12534	-0.08705
20-24	-	-	-	-	-	-0.20899	-0.16924
25-29	-	-	-	-	-	0.11767	0.15220
30-34	-	-	-	-	-	0.04500	0.06687
35-39	-	-	-	-	-	0.02527	0.02546
40-44	-	-	-	-	-	0.00683	0.00996
45-49	-	-	-	-	-	-0.01009	-0.00249
50-54	-	-	-	-	-	-0.00719	-0.00567
55-59	-	-	-	-	-	0.00140	0.00237
60-64	-	-	-	-	-	0.01518	0.00847
65-69	-	-	-	-	-	0.00585	0.00540
70-74	-	-	-	-	-	0.01488	0.00785
75-79	-	-	-	-	-	0.00564	0.00957
80-84	-	-	-	-	-	0.00726	0.00019
85+	-	-	-	-	-	0.03345	0.03783
女							
0-4	-	-	-	-	-	0.00936	0.01360
5-9	-	-	-	-	-	0.02867	0.02103
10-14	-	-	-	-	-	0.00368	0.00134
15-19	-	-	-	-	-	-0.13216	-0.08542
20-24	-	-	-	-	-	-0.20143	-0.13845
25-29	-	-	-	-	-	0.09644	0.14206
30-34	-	-	-	-	-	0.03851	0.04138
35-39	-	-	-	-	-	0.01117	0.00503
40-44	-	-	-	-	-	-0.00199	-0.00782
45-49	-	-	-	-	-	0.00610	-0.00149
50-54	-	-	-	-	-	0.00601	-0.00311
55-59	-	-	-	-	-	0.01275	-0.00043
60-64	-	-	-	-	-	0.01947	0.00817
65-69	-	-	-	-	-	0.01132	0.00345
70-74	-	-	-	-	-	0.01746	0.00611
75-79	-	-	-	-	-	0.01685	0.01117
80-84	-	-	-	-	-	0.03374	0.01579
85+	-	-	-	-	-	0.02983	0.04242

表2 地方別，男女・年齢別純移動率：昭和25年～60年

(1) 東北（青森・岩手・宮城・秋田・山形・福島）

期末年齢	昭和25-30	昭和30-35	昭和35-40	昭和40-45	昭和45-50	昭和50-55	昭和55-60
男							
0-4	-0.00723	-0.01737	-0.01915	-0.01304	0.00804	0.00617	-0.00231
5-9	-0.00957	0.00124	-0.01616	0.00918	0.02277	0.03154	0.01112
10-14	-0.01790	-0.00755	-0.01900	-0.00248	0.00493	0.01331	0.00280
15-19	-0.14353	-0.25708	-0.22993	-0.20868	-0.15130	-0.08914	-0.07677
20-24	-0.20379	-0.26778	-0.28719	-0.25070	-0.23155	-0.18293	-0.20453
25-29	-0.09567	-0.06545	-0.04902	0.06975	0.09746	0.12339	0.04798
30-34	-0.03465	-0.01810	-0.01552	0.02804	0.06905	0.06236	0.02347
35-39	-0.03186	-0.01770	-0.01912	0.00036	0.02223	0.02925	0.00235
40-44	-0.02474	-0.01802	-0.02345	-0.01786	0.00909	0.01222	-0.00716
45-49	-0.01853	-0.01943	-0.02446	-0.00757	0.00915	-0.00184	-0.01071
50-54	-0.01142	-0.01505	-0.02197	-0.00572	-0.00498	-0.00183	-0.01052
55-59	-0.00221	-0.00702	-0.01261	-0.01811	-0.00360	0.00333	-0.00409
60-64	-0.00381	-0.00581	-0.01321	-0.00860	0.02061	0.00928	0.00698
65-69	-0.00696	-0.00595	-0.00884	-0.00094	0.01296	0.00965	0.00675
70-74	-0.00710	-0.00921	-0.00028	0.00506	0.00723	0.01000	0.00845
75-79	-0.01260	-0.00845	-0.00051	-0.00288	0.00686	0.00848	0.00421
80-84	-0.02607	-0.01725	-0.01316	0.00360	0.01095	0.00771	-0.00015
85+	0.00024	0.00742	0.01307	-0.00595	0.00235	0.01368	0.02876
女							
0-4	-0.00604	-0.01635	-0.01066	-0.00419	0.01528	0.01291	0.00307
5-9	-0.01137	0.00051	-0.00876	0.00525	0.02275	0.03130	0.00972
10-14	-0.01706	-0.00853	-0.01317	-0.00470	0.00342	0.01353	0.00287
15-19	-0.09333	-0.17850	-0.20673	-0.18966	-0.14632	-0.09512	-0.07730
20-24	-0.09029	-0.15440	-0.21100	-0.16651	-0.17872	-0.14107	-0.14956
25-29	-0.05773	-0.08456	-0.10761	-0.04042	-0.01718	0.05511	0.03601
30-34	-0.02775	-0.03159	-0.04194	-0.01154	0.01383	0.01920	0.00151
35-39	-0.02373	-0.01548	-0.02174	-0.00895	0.00493	0.01597	0.00370
40-44	-0.01840	-0.01417	-0.02042	-0.02511	-0.00060	0.00308	-0.00510
45-49	-0.01314	-0.01613	-0.01898	-0.00851	0.00742	-0.00232	-0.00723
50-54	-0.01110	-0.01421	-0.02196	-0.01396	-0.01107	-0.00067	-0.00525
55-59	-0.00334	-0.00855	-0.02098	-0.02718	-0.00845	0.00090	-0.00298
60-64	-0.00587	-0.00649	-0.01835	-0.00808	0.01642	0.00050	0.00195
65-69	-0.01572	-0.00701	-0.01527	0.00007	0.00632	-0.00099	0.00037
70-74	-0.00809	-0.00494	-0.00890	0.00581	0.00687	0.00603	0.00387
75-79	-0.00792	-0.00916	-0.00837	0.00127	0.00436	0.00438	0.00701
80-84	-0.02016	-0.01243	-0.01003	0.00227	0.00944	0.01110	-0.00006
85+	0.00466	0.00359	0.01595	-0.00889	0.00951	0.02485	0.03439

表2 地方別，男女・年齢別純移動率：昭和25年～60年（つづき）

(2) 北関東（茨城・栃木・群馬）

期末年齢	昭和 25-30	昭和 30-35	昭和 35-40	昭和 40-45	昭和 45-50	昭和 50-55	昭和 55-60
男							
0- 4	-0.00389	-0.01117	0.00699	0.02479	0.02670	0.02504	0.01395
5- 9	-0.02350	-0.00141	0.01177	0.03646	0.05982	0.05634	0.03759
10-14	-0.03300	-0.01289	-0.00613	0.01013	0.02603	0.03486	0.02363
15-19	-0.20334	-0.26644	-0.18222	-0.12521	-0.08545	-0.04896	-0.02915
20-24	-0.19394	-0.23019	-0.14316	-0.11586	-0.11302	-0.10490	-0.08507
25-29	-0.05415	-0.06798	0.05258	0.12931	0.13524	0.13551	0.12742
30-34	-0.02848	-0.02479	0.03316	0.08371	0.11199	0.07424	0.05157
35-39	-0.02934	-0.01749	0.01945	0.03463	0.06627	0.06252	0.03946
40-44	-0.03174	-0.01737	0.00562	0.00160	0.03663	0.03842	0.02764
45-49	-0.02311	-0.01826	0.00279	0.01106	0.02866	0.01855	0.01369
50-54	-0.01785	-0.01609	-0.00117	0.00795	0.00885	0.01332	0.00708
55-59	-0.01055	-0.01115	0.00355	-0.00745	0.00934	0.01618	0.00685
60-64	-0.01014	-0.00536	-0.00315	0.00207	0.02850	0.01362	0.00870
65-69	-0.01060	-0.00580	-0.00277	0.00200	0.01528	0.01258	0.00799
70-74	-0.01308	-0.00670	-0.00263	0.01066	0.00616	0.01407	0.01104
75-79	-0.02050	-0.01596	-0.00254	-0.00059	0.00668	0.01284	0.01154
80-84	-0.02975	-0.02666	-0.01324	0.00623	0.01120	0.01985	0.00681
85+	-0.01296	0.00541	-0.00076	0.00259	0.00353	0.01962	0.02798
女							
0- 4	-0.00354	-0.00933	0.01535	0.03109	0.03389	0.03104	0.01969
5- 9	-0.02462	-0.00236	0.01409	0.03067	0.05919	0.05324	0.03646
10-14	-0.03227	-0.01285	-0.00000	0.00867	0.02579	0.03351	0.02383
15-19	-0.12699	-0.18555	-0.13531	-0.09372	-0.06924	-0.03912	-0.02404
20-24	-0.13000	-0.17641	-0.12310	-0.07605	-0.08845	-0.08029	-0.06762
25-29	-0.10099	-0.12845	-0.08294	0.00004	0.03239	0.06101	0.06371
30-34	-0.04556	-0.04172	-0.01146	0.02933	0.06362	0.04902	0.03586
35-39	-0.04023	-0.02018	0.00489	0.01852	0.04092	0.04664	0.03281
40-44	-0.03560	-0.02121	-0.00291	-0.01036	0.02317	0.02587	0.01888
45-49	-0.02983	-0.02273	-0.00715	0.00716	0.02550	0.01294	0.00899
50-54	-0.02462	-0.02085	-0.01341	0.00187	0.00571	0.01219	0.00840
55-59	-0.01442	-0.01345	-0.01155	-0.01457	0.00930	0.01318	0.01110
60-64	-0.01601	-0.01168	-0.01549	0.00053	0.02853	0.01335	0.01289
65-69	-0.02077	-0.01076	-0.00963	0.00286	0.01462	0.00874	0.01015
70-74	-0.01116	-0.01089	-0.00499	0.01223	0.01003	0.00993	0.01193
75-79	-0.01078	-0.01662	-0.00691	0.00150	0.00370	0.01308	0.00984
80-84	-0.01937	-0.01591	-0.01439	0.00367	0.01647	0.01275	0.00575
85+	-0.00055	0.00444	0.00680	-0.01037	0.01072	0.02180	0.03158

表2 地方別，男女・年齢別純移動率：昭和25年～60年（つづき）

(3) 南関東（埼玉・千葉・東京・神奈川）

期末年齢	昭和25-30	昭和30-35	昭和35-40	昭和40-45	昭和45-50	昭和50-55	昭和55-60
男							
0-4	0.03316	0.01822	0.00199	-0.01386	-0.02494	-0.02220	-0.01196
5-9	0.06209	0.03714	0.03851	0.01727	-0.00383	-0.01663	-0.00993
10-14	0.06410	0.03502	0.03830	0.02635	0.01123	-0.00282	0.00029
15-19	0.37822	0.44859	0.38509	0.39169	0.27548	0.14777	0.10932
20-24	0.39438	0.35385	0.29690	0.32431	0.34793	0.29929	0.28310
25-29	0.09930	0.03996	0.03902	-0.05750	-0.07388	-0.12764	-0.08748
30-34	0.07479	0.05024	0.06627	-0.00496	-0.01645	-0.04909	-0.02349
35-39	0.05624	0.03986	0.05893	0.01134	-0.00573	-0.02311	-0.00893
40-44	0.04883	0.02818	0.04641	0.00759	0.00405	-0.01290	-0.00286
45-49	0.04794	0.02861	0.03979	0.02291	0.01780	-0.00572	0.00401
50-54	0.04029	0.02571	0.03503	0.02402	0.01137	-0.00335	0.00469
55-59	0.03792	0.02719	0.03961	0.00963	0.00580	-0.00406	-0.00085
60-64	0.02577	0.01632	0.01677	0.00566	0.01775	-0.00503	-0.00050
65-69	0.02327	0.01414	0.01368	0.00674	0.01127	-0.00311	-0.00038
70-74	0.02494	0.01409	0.01023	0.01215	0.01079	0.00359	0.00336
75-79	0.01480	0.00542	0.00916	0.01058	0.01807	0.00931	0.00961
80-84	-0.00190	-0.01406	0.00530	0.01179	0.02244	0.01526	0.01068
85+	0.00786	0.01696	0.00803	0.00824	0.01391	0.01399	0.03627
女							
0-4	0.03723	0.02210	0.01231	-0.00275	-0.01701	-0.01725	-0.00704
5-9	0.05905	0.03579	0.04895	0.01081	-0.00867	-0.01752	-0.00753
10-14	0.06301	0.03433	0.04665	0.02027	0.00553	-0.00398	0.00011
15-19	0.23385	0.27045	0.28477	0.28748	0.20045	0.10927	0.07696
20-24	0.23015	0.25323	0.25060	0.24058	0.23963	0.19025	0.15624
25-29	0.15291	0.14048	0.16243	0.06350	0.02339	-0.03631	-0.02987
30-34	0.08305	0.05513	0.06912	0.01882	0.00745	-0.01375	0.00193
35-39	0.06116	0.03326	0.04135	0.01333	-0.00201	-0.01177	-0.00342
40-44	0.05742	0.02789	0.02946	0.00400	0.00862	-0.00425	0.00280
45-49	0.05531	0.03188	0.03086	0.02347	0.02583	0.00134	0.00659
50-54	0.04905	0.03322	0.02939	0.02416	0.01175	0.00035	0.00288
55-59	0.05030	0.03311	0.03143	0.01202	0.01222	0.00180	0.00094
60-64	0.04297	0.03235	0.01620	0.01831	0.03249	0.00461	0.00481
65-69	0.03867	0.02509	0.00969	0.01585	0.02578	0.00592	0.00652
70-74	0.04070	0.02438	0.01279	0.02408	0.02028	0.00975	0.01236
75-79	0.02384	0.01521	0.01021	0.01387	0.02106	0.01296	0.01961
80-84	0.00918	-0.00311	-0.00051	0.01195	0.01886	0.01763	0.01567
85+	0.01646	0.01225	0.02313	-0.00109	0.01658	0.02820	0.05124

表2 地方別，男女・年齢別純移動率：昭和25年～60年（つづき）

(4) 北陸・東山（新潟・富山・石川・福井・山梨・長野）

期末年齢	昭和25-30	昭和30-35	昭和35-40	昭和40-45	昭和45-50	昭和50-55	昭和55-60
男							
0-4	-0.00424	-0.01117	-0.00523	-0.00338	0.01169	0.01076	0.00848
5-9	-0.02020	-0.00288	-0.00869	0.00735	0.01881	0.01994	0.01448
10-14	-0.02651	-0.00931	-0.01156	0.00033	0.00467	0.01015	0.00710
15-19	-0.19358	-0.23186	-0.18156	-0.17248	-0.13254	-0.09248	-0.06765
20-24	-0.22228	-0.23651	-0.24481	-0.24516	-0.22413	-0.20103	-0.17508
25-29	-0.05876	-0.02644	0.00457	0.07865	0.12508	0.14926	0.13523
30-34	-0.03067	-0.00583	-0.00041	0.01952	0.06054	0.04935	0.04380
35-39	-0.03312	-0.00379	-0.00639	-0.00575	0.02051	0.01918	0.01720
40-44	-0.02858	-0.00274	-0.00909	-0.01914	0.01223	0.00746	0.00729
45-49	-0.01921	-0.00693	-0.01004	-0.00825	0.01104	-0.00440	0.00096
50-54	-0.01343	-0.00648	-0.01138	-0.00967	-0.00321	-0.00250	-0.00034
55-59	-0.00658	-0.00404	-0.00469	-0.01895	0.00014	-0.00083	-0.00091
60-64	-0.00845	-0.00768	-0.01167	-0.01235	0.01653	0.00247	0.00383
65-69	-0.00759	-0.00837	-0.00667	-0.00511	0.00712	0.00336	0.00233
70-74	-0.00417	-0.01403	-0.00180	0.00589	0.00583	0.00478	0.00238
75-79	-0.01759	-0.01969	-0.00247	-0.00157	0.00609	0.00372	0.00246
80-84	-0.02249	-0.01657	-0.01058	0.00335	0.00302	0.00827	-0.00076
85+	0.01228	0.00470	0.00544	0.00369	0.00019	0.02535	0.02869
女							
0-4	-0.00281	-0.00884	0.00448	0.00541	0.01836	0.01646	0.01459
5-9	-0.02121	-0.00172	-0.00025	0.00211	0.01593	0.01983	0.01552
10-14	-0.02587	-0.01100	-0.00561	-0.00538	0.00320	0.00938	0.00641
15-19	-0.15841	-0.16580	-0.12385	-0.11804	-0.10477	-0.08387	-0.05913
20-24	-0.10516	-0.11923	-0.13607	-0.14668	-0.15585	-0.13559	-0.11343
25-29	-0.07710	-0.07932	-0.08631	-0.06962	-0.03101	0.03617	0.05697
30-34	-0.04442	-0.03693	-0.03374	-0.02016	0.00635	0.00889	0.01107
35-39	-0.03448	-0.01700	-0.01481	-0.00668	0.00586	0.01213	0.01102
40-44	-0.02877	-0.01638	-0.01335	-0.01839	0.00250	0.00314	0.00118
45-49	-0.02353	-0.01669	-0.01229	-0.00314	0.00996	-0.00039	-0.00159
50-54	-0.01936	-0.01541	-0.01737	-0.00717	-0.00618	0.00105	-0.00074
55-59	-0.01285	-0.01083	-0.01965	-0.02301	-0.00471	0.00116	0.00163
60-64	-0.01310	-0.01308	-0.01804	-0.00910	0.01453	0.00105	0.00192
65-69	-0.01881	-0.01385	-0.01297	-0.00602	0.00731	-0.00061	-0.00138
70-74	-0.00606	-0.01051	-0.00843	0.00055	0.00724	0.00101	0.00200
75-79	-0.01113	-0.01766	-0.00694	0.00011	0.00512	0.00378	0.00420
80-84	-0.02040	-0.02106	-0.01387	0.00437	0.00547	0.00668	-0.00047
85+	0.00104	0.00108	0.00902	-0.00239	0.00446	0.02177	0.03369

表2 地方別，男女・年齢別純移動率：昭和25年～60年（つづき）

(5) 東海（岐阜・静岡・愛知・三重）

期末年齢	昭和25-30	昭和30-35	昭和35-40	昭和40-45	昭和45-50	昭和50-55	昭和55-60
男							
0-4	0.00667	0.00398	0.00574	0.00233	-0.00315	-0.00150	0.00268
5-9	0.00576	0.01391	0.02436	0.02017	0.00965	0.00130	0.00285
10-14	-0.00204	0.00579	0.01877	0.01789	0.00735	0.00063	0.00103
15-19	-0.02398	0.02504	0.06639	0.06068	0.03618	-0.00312	0.00358
20-24	-0.01870	-0.00161	-0.00005	-0.01963	-0.02372	-0.06210	-0.05561
25-29	0.03395	0.04023	0.07309	0.05021	0.03648	0.02483	0.04895
30-34	0.03046	0.02682	0.04180	0.02832	0.02172	0.00196	0.00883
35-39	0.01430	0.01938	0.02736	0.01968	0.00974	0.00038	0.00423
40-44	0.00973	0.01280	0.01898	0.00981	0.00803	-0.00243	0.00222
45-49	0.00771	0.01083	0.01327	0.01612	0.00963	-0.00521	0.00119
50-54	0.00680	0.00544	0.00532	0.00835	-0.00217	-0.00471	-0.00169
55-59	0.00947	0.00590	0.00731	-0.00081	-0.00111	-0.00217	-0.00095
60-64	0.00058	0.00041	-0.00032	0.00031	0.01255	-0.00150	0.00233
65-69	-0.00007	-0.00287	-0.00094	0.00136	0.00767	0.00035	0.00285
70-74	-0.00080	-0.00185	0.00482	0.00559	0.00932	0.00695	0.00723
75-79	-0.00663	-0.01015	0.00307	0.00916	0.01220	0.00717	0.00849
80-84	-0.02072	-0.01097	0.00202	0.00911	0.01010	0.01251	0.00606
85+	0.00074	0.00149	0.01243	0.00687	0.00544	0.01921	0.03097
女							
0-4	0.01098	0.00654	0.01642	0.01179	0.00412	0.00388	0.00590
5-9	0.00433	0.01248	0.03298	0.01420	0.00750	0.00020	0.00266
10-14	-0.00092	0.00461	0.02480	0.01304	0.00529	-0.00171	0.00042
15-19	0.09747	0.15557	0.18927	0.16836	0.10199	0.03283	0.01665
20-24	0.00989	-0.02833	-0.05537	-0.06250	-0.05828	-0.05292	-0.03170
25-29	-0.01829	-0.04715	-0.01754	-0.01450	-0.00837	-0.01335	-0.00628
30-34	0.00069	-0.00615	0.01996	0.01080	0.01222	-0.00028	0.00533
35-39	-0.00220	0.00240	0.02082	0.01159	0.00436	-0.00009	0.00257
40-44	-0.00205	0.00028	0.01065	0.00048	0.00540	-0.00390	-0.00027
45-49	-0.00149	-0.00273	0.00835	0.00865	0.01128	-0.00240	-0.00175
50-54	-0.00161	-0.00269	0.00181	0.00979	0.00616	0.00058	0.00012
55-59	0.00711	0.00220	-0.00011	-0.00056	0.00569	0.00236	0.00262
60-64	-0.00300	0.00386	-0.00200	0.00591	0.01963	0.00400	0.00511
65-69	-0.00638	-0.00525	-0.00596	0.00647	0.01565	0.00397	0.00575
70-74	-0.00032	-0.00080	0.00353	0.01275	0.01423	0.01020	0.00757
75-79	-0.00103	-0.00307	0.00169	0.00748	0.01190	0.00748	0.01031
80-84	-0.01285	-0.01343	-0.00356	0.01235	0.01041	0.01548	0.00351
85+	0.00370	0.00152	0.01103	0.00045	0.00684	0.02392	0.04070

表2 地方別，男女・年齢別純移動率：昭和25年～60年（つづき）

(6) 東近畿（滋賀・奈良・和歌山）

期末年齢	昭和25-30	昭和30-35	昭和35-40	昭和40-45	昭和45-50	昭和50-55	昭和55-60
男							
0-4	-0.00039	-0.00347	0.01741	0.02571	0.03314	0.04148	0.01775
5-9	-0.01657	-0.00458	0.01241	0.04155	0.06633	0.06797	0.04088
10-14	-0.02844	-0.01353	0.00213	0.02080	0.04311	0.04572	0.02899
15-19	-0.12978	-0.15001	-0.07756	-0.04196	-0.00828	-0.00583	0.00328
20-24	-0.09938	-0.12697	-0.07513	-0.06577	-0.05836	-0.08524	-0.09932
25-29	-0.02083	-0.05367	0.02137	0.06658	0.09127	0.07830	0.07159
30-34	-0.00840	-0.03164	0.01419	0.06566	0.11500	0.07595	0.04352
35-39	-0.00924	-0.02232	0.00688	0.03341	0.06588	0.06865	0.04214
40-44	-0.01301	-0.01478	0.00382	0.00873	0.04702	0.04606	0.03095
45-49	-0.00936	-0.01502	0.00104	0.01891	0.04424	0.02241	0.01756
50-54	-0.00985	-0.01748	-0.00400	0.01319	0.02514	0.01902	0.01025
55-59	-0.00012	-0.01165	0.00447	0.00477	0.02809	0.02254	0.01633
60-64	-0.00928	-0.01094	-0.00285	0.00568	0.03604	0.01841	0.02259
65-69	-0.00779	-0.01112	-0.00452	0.00551	0.01752	0.01678	0.01629
70-74	-0.00273	-0.01327	0.00010	0.01767	0.01639	0.01859	0.01911
75-79	-0.01034	-0.01766	-0.00151	0.00901	0.01300	0.01334	0.01671
80-84	0.00236	-0.00310	-0.00934	0.01409	0.00975	0.01600	0.01108
85+	-0.00411	0.00149	0.00028	-0.00092	0.00914	0.02276	0.03416
女							
0-4	0.00581	0.00070	0.02752	0.03731	0.04029	0.04805	0.02346
5-9	-0.01637	-0.00737	0.02292	0.03490	0.05975	0.06884	0.04256
10-14	-0.03055	-0.01459	0.00892	0.01934	0.03814	0.05062	0.03056
15-19	-0.05312	-0.04416	0.02321	0.04754	0.06084	0.04850	0.03046
20-24	-0.10010	-0.10506	-0.05665	-0.03587	-0.02464	-0.02016	-0.01954
25-29	-0.08363	-0.10380	-0.05056	-0.00096	0.02298	0.03448	0.01233
30-34	-0.03687	-0.03878	0.00424	0.03550	0.06919	0.06646	0.03620
35-39	-0.02694	-0.02240	0.00586	0.02871	0.05122	0.06349	0.03838
40-44	-0.02717	-0.02380	0.00308	-0.00249	0.03918	0.03532	0.02420
45-49	-0.02199	-0.02336	-0.00263	0.02152	0.04769	0.02418	0.01302
50-54	-0.02043	-0.02151	-0.00953	0.01251	0.01896	0.02718	0.01678
55-59	-0.01578	-0.01433	-0.00860	-0.00864	0.02070	0.02463	0.02119
60-64	-0.02194	-0.01635	-0.01049	0.00819	0.04247	0.02228	0.01984
65-69	-0.02491	-0.01709	-0.01234	0.01186	0.02658	0.01789	0.01729
70-74	-0.01043	-0.00719	-0.00439	0.02412	0.01642	0.01639	0.01716
75-79	-0.00915	-0.02418	-0.00348	0.00666	0.01233	0.01519	0.01799
80-84	-0.01802	-0.01916	-0.00853	0.01095	0.01498	0.01689	0.01378
85+	-0.00647	0.00746	0.00933	-0.00635	0.00888	0.02510	0.04228

表2 地方別，男女・年齢別純移動率：昭和25年～60年（つづき）

(7) 西近畿（京都・大阪・兵庫）

期末年齢	昭和25-30	昭和30-35	昭和35-40	昭和40-45	昭和45-50	昭和50-55	昭和55-60
男							
0-4	0.05433	0.04169	0.01801	0.00017	-0.01866	-0.01398	-0.00229
5-9	0.05021	0.03566	0.04548	0.00652	-0.02843	-0.03571	-0.02556
10-14	0.04682	0.02556	0.03873	0.01805	-0.01101	-0.02103	-0.01776
15-19	0.21649	0.31195	0.26859	0.22930	0.12089	0.03814	0.02396
20-24	0.18073	0.21379	0.15923	0.13470	0.12696	0.06203	0.05820
25-29	0.05939	0.05962	0.07697	-0.01825	-0.05057	-0.09788	-0.07128
30-34	0.04902	0.04938	0.07583	0.00186	-0.02991	-0.05403	-0.02889
35-39	0.03444	0.03421	0.05819	0.01046	-0.02719	-0.03931	-0.02390
40-44	0.03427	0.02293	0.04488	0.00973	-0.01399	-0.03013	-0.01765
45-49	0.03166	0.01910	0.03900	0.02284	-0.00210	-0.02027	-0.00899
50-54	0.02609	0.01679	0.02683	0.02021	-0.00928	-0.01698	-0.00759
55-59	0.02642	0.01375	0.02818	0.00544	-0.01304	-0.01721	-0.01146
60-64	0.01476	0.00742	0.01134	-0.00087	-0.00034	-0.01631	-0.00947
65-69	0.01380	0.00446	0.00790	0.00205	0.00215	-0.01047	-0.00761
70-74	0.02678	0.00791	0.01057	0.00431	0.00467	-0.00334	-0.00129
75-79	0.02139	-0.00006	0.01376	0.00860	0.01104	0.00023	0.00565
80-84	-0.00711	-0.00971	0.00272	0.00864	0.01157	0.01039	0.00390
85+	0.00990	0.01880	0.01717	0.00486	0.00661	0.01960	0.03371
女							
0-4	0.06017	0.04447	0.03055	0.01004	-0.00955	-0.00952	0.00343
5-9	0.04647	0.03358	0.05517	0.00282	-0.03116	-0.03686	-0.02492
10-14	0.04638	0.02571	0.04861	0.01272	-0.01429	-0.02308	-0.01693
15-19	0.20439	0.25941	0.25405	0.22855	0.13518	0.06042	0.03944
20-24	0.12772	0.15773	0.14291	0.13308	0.11331	0.07289	0.06136
25-29	0.07394	0.06567	0.11343	0.03938	-0.00783	-0.05377	-0.05071
30-34	0.05067	0.03229	0.06104	0.00543	-0.02179	-0.03839	-0.02216
35-39	0.04120	0.02127	0.04149	0.00784	-0.02012	-0.03016	-0.02010
40-44	0.03717	0.01699	0.02996	0.00175	-0.01055	-0.02116	-0.01314
45-49	0.03481	0.01902	0.02846	0.01770	0.00590	-0.01183	-0.00616
50-54	0.03195	0.01934	0.02265	0.02023	-0.00113	-0.01162	-0.00701
55-59	0.03363	0.01948	0.01951	0.00487	-0.00205	-0.00979	-0.00804
60-64	0.02342	0.01545	0.00882	0.00808	0.01475	-0.00772	-0.00603
65-69	0.01995	0.01032	0.00151	0.00681	0.01430	-0.00509	-0.00074
70-74	0.03865	0.01308	0.01109	0.01472	0.00857	0.00036	0.00524
75-79	0.02584	0.00298	0.01141	0.00881	0.01298	0.00427	0.01031
80-84	0.00850	-0.00330	0.00183	0.01207	0.01267	0.01450	0.01027
85+	0.02711	0.01014	0.02124	-0.00087	0.00955	0.02091	0.04580

表2 地方別、男女・年齢別純移動率：昭和25年～60年（つづき）

(8) 中国（鳥取・島根・岡山・広島・山口）

期末年齢	昭和25-30	昭和30-35	昭和35-40	昭和40-45	昭和45-50	昭和50-55	昭和55-60
男							
0-4	0.00667	-0.00719	-0.00318	0.00912	0.01503	0.00790	0.00358
5-9	-0.00806	-0.00352	-0.01185	0.02301	0.03039	0.01194	0.01151
10-14	-0.01478	-0.01007	-0.01586	0.00746	0.01192	0.00601	0.00490
15-19	-0.10154	-0.18765	-0.16750	-0.13005	-0.08753	-0.07201	-0.05355
20-24	-0.13502	-0.23310	-0.25061	-0.20609	-0.16855	-0.19312	-0.18050
25-29	-0.00744	-0.04368	0.01135	0.13991	0.15705	0.11511	0.11064
30-34	-0.00037	-0.01646	0.00071	0.05866	0.07593	0.03374	0.03123
35-39	-0.00732	-0.01937	-0.00782	0.01994	0.03475	0.01211	0.01130
40-44	-0.00603	-0.01912	-0.01227	-0.00058	0.01675	0.00110	0.00546
45-49	-0.00458	-0.02016	-0.01187	0.00231	0.01475	-0.00423	0.00004
50-54	-0.00158	-0.01751	-0.01312	-0.00006	-0.00137	-0.00462	-0.00209
55-59	0.00365	-0.01177	-0.00615	-0.01041	-0.00103	-0.00010	-0.00032
60-64	-0.00352	-0.01111	-0.00810	-0.00778	0.01561	0.00234	0.00560
65-69	-0.00317	-0.00806	-0.00419	-0.00407	0.01001	0.00360	0.00336
70-74	0.00588	-0.00477	-0.00214	0.00313	0.01080	0.00414	0.00352
75-79	0.00163	-0.01116	-0.00117	0.00108	0.00928	0.00171	0.00607
80-84	0.00139	-0.01959	-0.01491	0.00566	0.01226	0.00638	0.00522
85+	0.00486	0.00317	0.00462	0.00139	0.00159	0.01883	0.03311
女							
0-4	0.01122	-0.00309	0.00921	0.01917	0.02239	0.01453	0.01017
5-9	-0.01006	-0.00357	-0.00123	0.01505	0.02785	0.01363	0.01056
10-14	-0.01468	-0.00943	-0.00648	0.00086	0.01013	0.00512	0.00407
15-19	-0.07036	-0.11682	-0.10799	-0.09213	-0.06251	-0.05569	-0.03664
20-24	-0.05480	-0.11326	-0.13376	-0.10882	-0.09498	-0.09425	-0.08061
25-29	-0.03425	-0.06002	-0.05484	-0.00896	0.01156	0.02772	0.03074
30-34	-0.01560	-0.02465	-0.02067	0.01172	0.02676	0.00636	0.00615
35-39	-0.01491	-0.01617	-0.01083	0.00648	0.01528	0.00599	0.00713
40-44	-0.01751	-0.01845	-0.01506	-0.01170	0.00637	-0.00122	-0.00023
45-49	-0.01469	-0.01749	-0.01480	-0.00173	0.00840	-0.00357	-0.00427
50-54	-0.01217	-0.01529	-0.01951	-0.00551	-0.00392	-0.00032	-0.00083
55-59	-0.00577	-0.00958	-0.01949	-0.01745	-0.00149	0.00203	0.00142
60-64	-0.00968	-0.00973	-0.01948	-0.00571	0.01407	0.00205	0.00316
65-69	-0.00998	-0.00803	-0.01288	-0.00104	0.01213	0.00148	0.00195
70-74	0.00338	-0.00512	-0.00830	0.00299	0.00915	0.00383	0.00403
75-79	0.00071	-0.01177	-0.00770	-0.00237	0.00924	0.00440	0.00643
80-84	-0.00510	-0.01811	-0.01598	0.00831	0.00865	0.00780	0.00464
85+	0.00837	0.00467	0.00247	-0.00329	0.00767	0.02061	0.04310

表2 地方別，男女・年齢別純移動率：昭和25年～60年（つづき）

(9) 四 国 （徳島・香川・愛媛・高知）

期末年齢	昭和25-30	昭和30-35	昭和35-40	昭和40-45	昭和45-50	昭和50-55	昭和55-60
男							
0-4	-0.01185	-0.02494	-0.01835	-0.00685	0.01375	0.00892	0.00230
5-9	-0.02017	-0.00943	-0.02164	0.01489	0.03839	0.03773	0.02000
10-14	-0.02840	-0.01706	-0.02828	-0.00294	0.01392	0.01910	0.01129
15-19	-0.15793	-0.27544	-0.25484	-0.24107	-0.15676	-0.10792	-0.08341
20-24	-0.19926	-0.30905	-0.31076	-0.28811	-0.22505	-0.23178	-0.24125
25-29	-0.04930	-0.07732	-0.00993	0.12027	0.20513	0.18952	0.14833
30-34	-0.02820	-0.03436	-0.01008	0.04398	0.09534	0.06721	0.04081
35-39	-0.02874	-0.03132	-0.01684	0.00763	0.03953	0.03289	0.01603
40-44	-0.02605	-0.02664	-0.01760	-0.01308	0.01556	0.01384	0.00332
45-49	-0.02149	-0.02626	-0.01875	-0.00962	0.01311	0.00310	-0.00135
50-54	-0.01315	-0.01994	-0.01475	-0.00842	0.00245	0.00266	-0.00337
55-59	-0.00168	-0.01089	-0.00747	-0.01160	0.00468	0.00689	0.00154
60-64	-0.00523	-0.00780	-0.00411	-0.00890	0.01969	0.01399	0.00877
65-69	-0.00596	-0.00955	-0.00740	-0.00515	0.01559	0.00764	0.00882
70-74	0.00169	-0.00584	-0.00139	0.00517	0.00982	0.00843	0.00653
75-79	-0.00377	-0.01338	-0.00533	-0.00171	0.00962	0.00747	0.00627
80-84	-0.01589	-0.01688	-0.01985	0.00162	0.00927	0.00794	-0.00304
85+	0.00981	0.00810	-0.00408	-0.00623	0.00902	0.01192	0.02934
女							
0-4	-0.00674	-0.02058	-0.00589	0.00284	0.01866	0.01487	0.00737
5-9	-0.02118	-0.00962	-0.00977	0.00856	0.03356	0.03657	0.01973
10-14	-0.02747	-0.01649	-0.01697	-0.00888	0.00867	0.01700	0.00739
15-19	-0.13672	-0.21558	-0.18906	-0.18237	-0.11253	-0.07265	-0.05374
20-24	-0.11631	-0.15718	-0.14584	-0.14860	-0.10832	-0.10301	-0.10657
25-29	-0.06587	-0.08369	-0.08549	-0.05404	-0.01257	0.03162	0.02919
30-34	-0.03996	-0.03617	-0.03881	-0.00602	0.02400	0.01746	0.00727
35-39	-0.03124	-0.02171	-0.02111	-0.00417	0.01689	0.01853	0.00893
40-44	-0.02966	-0.02131	-0.02402	-0.02046	0.00718	0.00425	-0.00016
45-49	-0.02349	-0.02069	-0.02283	-0.00787	0.00750	0.00004	-0.00422
50-54	-0.01894	-0.01958	-0.02584	-0.01133	-0.00491	0.00269	-0.00096
55-59	-0.00883	-0.01021	-0.02187	-0.01992	-0.00131	0.00549	0.00438
60-64	-0.01303	-0.01027	-0.02186	-0.00742	0.01692	0.00173	0.00464
65-69	-0.01769	-0.01448	-0.01782	-0.00437	0.01138	-0.00042	0.00247
70-74	-0.00374	-0.00714	-0.01039	0.00378	0.00680	0.00528	0.00480
75-79	-0.01261	-0.01523	-0.01300	-0.00476	0.00824	0.00835	0.00689
80-84	-0.01771	-0.01356	-0.01885	-0.00198	0.01260	0.00855	0.00136
85+	0.02348	0.00025	-0.00041	-0.00778	0.01302	0.01871	0.03532

表2 地方別、男女・年齢別純移動率：昭和25年～60年（つづき）

(1) 九州（福岡・佐賀・長崎・熊本・大分・宮崎・鹿児島・沖縄）

期末年齢	昭和25-30	昭和30-35	昭和35-40	昭和40-45	昭和45-50	昭和50-55	昭和55-60
男							
0-4	0.01602	-0.01023	-0.02347	-0.02097	0.01900	0.01468	0.00365
5-9	0.00568	-0.00845	-0.04590	-0.01193	0.02435	0.04266	0.02151
10-14	0.00651	-0.01223	-0.04369	-0.02152	0.00166	0.01985	0.00900
15-19	-0.05461	-0.21201	-0.23889	-0.22970	-0.14400	-0.07784	-0.06676
20-24	-0.12727	-0.27783	-0.32666	-0.29324	-0.22737	-0.18179	-0.19793
25-29	-0.02948	-0.07862	-0.08917	0.03972	0.11447	0.12404	0.04354
30-34	-0.00800	-0.03446	-0.05291	0.01173	0.08749	0.08144	0.03945
35-39	-0.00659	-0.02905	-0.05244	-0.02299	0.03092	0.04002	0.01494
40-44	-0.00312	-0.02334	-0.05287	-0.03961	0.01334	0.01993	0.00543
45-49	0.00145	-0.02366	-0.04524	-0.02779	0.01052	0.00492	-0.00173
50-54	0.00350	-0.01797	-0.03700	-0.02287	-0.00176	0.00425	-0.00048
55-59	0.01404	-0.01335	-0.02299	-0.02525	0.00348	0.01164	0.00408
60-64	0.01609	-0.00832	-0.01672	-0.01457	0.02214	0.01239	0.01277
65-69	0.01621	-0.00848	-0.01306	-0.00860	0.01363	0.00826	0.00694
70-74	0.01847	-0.00403	-0.00652	-0.00070	0.01006	0.00563	0.00673
75-79	0.01393	-0.01027	-0.00774	-0.00008	0.00847	0.00310	0.00335
80-84	-0.00070	-0.01243	-0.01466	-0.00030	0.00770	0.00282	0.00045
85+	0.01215	-0.00058	0.00733	-0.01309	0.00640	0.01995	0.02850
女							
0-4	0.01953	-0.00663	-0.01187	-0.01121	0.02713	0.02146	0.00935
5-9	0.00404	-0.00784	-0.03585	-0.01962	0.02372	0.04292	0.01961
10-14	0.00637	-0.01252	-0.03503	-0.02625	-0.00002	0.01982	0.00947
15-19	-0.06978	-0.20156	-0.22602	-0.21146	-0.14203	-0.07839	-0.05490
20-24	-0.04544	-0.12546	-0.13854	-0.12188	-0.10931	-0.08716	-0.09105
25-29	-0.01365	-0.05526	-0.08030	-0.04771	-0.01839	0.03681	0.02796
30-34	-0.00496	-0.03481	-0.06308	-0.03624	0.00797	0.02083	0.00423
35-39	-0.00033	-0.02145	-0.04749	-0.02846	0.00610	0.02433	0.00862
40-44	0.00223	-0.01878	-0.04029	-0.03502	0.00014	0.00860	0.00188
45-49	0.00756	-0.01714	-0.03314	-0.01984	0.00334	0.00304	-0.00016
50-54	0.00946	-0.01587	-0.03305	-0.01762	-0.00805	0.00512	0.00105
55-59	0.01677	-0.01113	-0.02769	-0.02670	-0.00518	0.00636	0.00387
60-64	0.01944	-0.00755	-0.02555	-0.01401	0.01327	0.00364	0.00454
65-69	0.01045	-0.01145	-0.02095	-0.00889	0.00673	0.00041	0.00166
70-74	0.02142	-0.00572	-0.01238	0.00048	0.01019	0.00539	0.00485
75-79	0.01493	-0.01347	-0.01558	-0.00550	0.00828	0.00524	0.00503
80-84	0.00185	-0.01359	-0.01801	0.00043	0.01340	0.00968	0.00672
85+	0.01250	0.01014	0.00225	-0.01244	0.01029	0.02562	0.04279

注) 沖縄県は、昭和50年以降のみ含む。

表3 都道府県別，合計純移動率*：昭和25年～60年

(1) 男

都道府県	昭和25-30	昭和30-35	昭和35-40	昭和40-45	昭和45-50	昭和50-55	昭和55-60
1 北海道	0.17	-0.21	-0.46	-0.78	-0.41	-0.02	-0.26
2 青森	-0.32	-0.58	-0.79	-0.49	-0.15	0.02	-0.41
3 岩手	-0.41	-0.61	-0.90	-0.66	-0.19	-0.00	-0.24
4 宮城	-0.71	-0.62	-0.43	0.03	0.37	0.26	0.10
5 秋田	-0.66	-0.78	-0.88	-0.57	-0.32	-0.05	-0.32
6 山形	-0.90	-0.81	-0.79	-0.53	-0.29	0.08	-0.19
7 福島	-0.81	-0.99	-0.82	-0.46	-0.11	0.06	-0.10
8 茨城	-0.66	-0.60	-0.30	0.16	0.59	0.71	0.49
9 栃木	-0.86	-0.87	-0.26	0.19	0.37	0.21	0.16
10 群馬	-0.76	-0.82	-0.08	-0.01	0.13	0.22	0.20
11 埼玉県	-0.18	0.34	2.28	2.34	1.88	0.88	0.64
12 千葉県	-0.30	0.10	1.66	2.24	1.87	1.08	0.71
13 東京都	2.73	1.65	0.40	-0.28	-0.34	-0.43	-0.09
14 神奈川県	1.23	1.48	2.50	1.83	1.13	0.38	0.56
15 新潟	-0.75	-0.69	-0.54	-0.54	-0.23	-0.05	-0.16
16 富山	-0.50	-0.26	-0.53	-0.32	-0.08	0.01	-0.07
17 石川	-0.58	-0.44	-0.27	-0.17	0.20	0.05	0.02
18 福井	-0.66	-0.68	-0.43	-0.44	0.04	-0.05	0.14
19 山梨	-0.73	-0.76	-0.79	-0.35	0.02	0.08	0.30
20 長野	-0.80	-0.66	-0.52	-0.32	-0.02	0.09	0.19
21 岐阜	-0.51	-0.21	-0.19	-0.18	0.12	0.15	0.13
22 静岡県	0.02	-0.22	0.02	0.11	0.12	-0.07	0.11
23 愛知県	0.53	0.77	0.90	0.65	0.26	-0.02	0.02
24 三重	-0.39	-0.46	-0.23	-0.22	0.14	0.09	0.24
25 滋賀	-0.67	-0.63	-0.22	0.19	0.81	0.67	0.56
26 京都	0.13	-0.14	0.07	0.21	0.36	0.11	-0.02
27 大阪	1.69	1.69	1.52	0.70	0.07	-0.34	-0.15
28 兵庫県	0.39	0.37	0.59	0.27	-0.00	-0.24	-0.06
29 奈良	-0.32	-0.33	0.09	1.01	1.31	1.08	0.70
30 和歌山	-0.17	-0.58	-0.12	-0.33	-0.23	-0.22	-0.27
31 鳥取	-0.46	-0.90	-0.72	-0.33	0.09	0.26	-0.03
32 島根	-0.26	-1.01	-1.28	-0.77	-0.14	0.22	0.07
33 岡山	-0.38	-0.70	-0.51	0.29	0.29	-0.03	0.04
34 広島	-0.24	-0.35	0.15	0.32	0.34	-0.13	0.03
35 山口	-0.12	-0.66	-0.96	-0.63	-0.06	-0.09	-0.12
36 徳島	-0.63	-0.94	-0.78	-0.48	-0.00	0.12	-0.09
37 香川	-0.61	-0.87	-0.53	-0.08	0.35	0.10	0.08
38 愛媛	-0.66	-0.95	-0.85	-0.49	0.06	0.01	-0.05
39 高知	-0.47	-0.84	-0.89	-0.54	0.15	0.24	-0.06
40 福岡	0.09	-0.26	-0.78	-0.44	0.21	0.23	0.01
41 佐賀	-0.59	-1.20	-1.47	-0.74	-0.27	0.13	-0.16
42 長崎	-0.45	-0.82	-1.60	-1.00	-0.35	-0.26	-0.35
43 熊本	-0.47	-0.99	-1.03	-0.78	-0.06	0.31	0.03
44 大分	-0.52	-0.95	-0.89	-0.45	0.21	0.15	-0.02
45 宮崎	-0.48	-0.83	-1.23	-0.63	0.08	0.42	-0.19
46 鹿児島	1.04	-1.23	-1.17	-1.00	0.12	0.45	0.01
47 沖縄	-	-	-	-	-	-0.04	0.09

* 合計純移動率は，年齢（5歳）階級別純移動率の合計値。

表3 都道府県別，合計純移動率*：昭和25年～60年（つづき）

(2) 女

都道府県	昭和25-30	昭和30-35	昭和35-40	昭和40-45	昭和45-50	昭和50-55	昭和55-60
1 北海道	0.02	-0.07	-0.30	-0.51	-0.33	-0.02	-0.07
2 青森	-0.06	-0.38	-0.62	-0.47	-0.28	-0.06	-0.32
3 岩手	-0.22	-0.42	-0.74	-0.74	-0.38	-0.15	-0.20
4 宮城	-0.31	-0.50	-0.47	-0.08	0.25	0.21	0.11
5 秋田	-0.44	-0.54	-0.86	-0.61	-0.48	-0.13	-0.27
6 山形	-0.69	-0.68	-0.90	-0.66	-0.42	-0.08	-0.18
7 福島	-0.69	-0.83	-0.90	-0.56	-0.31	-0.10	-0.11
8 茨城	-0.66	-0.67	-0.43	0.03	0.45	0.60	0.43
9 栃木	-0.80	-0.80	-0.41	-0.07	0.18	0.10	0.10
10 群馬	-0.62	-0.70	-0.34	-0.14	0.05	0.10	0.14
11 埼玉県	-0.20	0.22	1.92	2.25	1.88	0.94	0.69
12 千葉県	-0.39	-0.02	1.32	2.00	1.85	1.22	0.77
13 東京都	2.55	1.56	0.50	-0.24	-0.35	-0.44	-0.12
14 神奈川県	1.22	1.37	2.21	1.76	1.16	0.52	0.49
15 新潟	-0.64	-0.65	-0.63	-0.56	-0.37	-0.18	-0.17
16 富山	-0.40	-0.31	-0.34	-0.32	-0.14	-0.07	-0.05
17 石川	-0.42	-0.35	-0.36	-0.20	0.05	0.09	0.09
18 福井	-0.60	-0.48	-0.51	-0.49	-0.11	-0.10	0.03
19 山梨	-0.74	-0.91	-0.68	-0.42	-0.14	-0.09	0.13
20 長野	-0.75	-0.60	-0.45	-0.38	-0.18	-0.03	0.05
21 岐阜	-0.29	-0.13	-0.09	-0.10	0.06	0.15	0.12
22 静岡県	-0.11	-0.22	0.01	0.08	0.11	-0.04	0.06
23 愛知県	0.62	0.59	0.74	0.58	0.31	0.03	0.03
24 三重	-0.42	-0.45	-0.19	-0.21	0.07	0.10	0.20
25 滋賀	-0.66	-0.57	-0.32	0.04	0.63	0.68	0.49
26 京都府	0.15	-0.09	0.10	0.23	0.33	0.16	0.06
27 大阪府	1.68	1.47	1.46	0.81	0.23	-0.18	-0.04
28 兵庫県	0.51	0.33	0.54	0.29	0.14	-0.04	0.04
29 奈良	-0.54	-0.48	0.38	1.06	1.39	1.22	0.79
30 和歌山	-0.38	-0.43	-0.18	-0.24	-0.21	-0.13	-0.13
31 鳥取	-0.45	-0.70	-0.68	-0.40	-0.13	0.08	-0.03
32 島根	-0.45	-0.79	-1.04	-0.81	-0.41	-0.06	-0.06
33 岡山	-0.33	-0.50	-0.48	-0.01	0.14	0.00	0.06
34 広島	-0.20	-0.23	0.06	0.22	0.28	-0.01	0.07
35 山口	-0.09	-0.43	-0.72	-0.57	-0.20	-0.12	-0.09
36 徳島	-0.65	-0.76	-0.72	-0.56	-0.14	-0.02	-0.08
37 香川	-0.60	-0.62	-0.49	-0.20	0.12	0.08	0.01
38 愛媛	-0.58	-0.71	-0.76	-0.55	-0.14	-0.04	-0.06
39 高知	-0.42	-0.66	-0.75	-0.55	-0.00	0.07	0.05
40 福岡	0.31	-0.09	-0.59	-0.33	0.15	0.24	0.16
41 佐賀	-0.60	-0.88	-1.32	-0.83	-0.42	-0.06	-0.12
42 長崎	-0.29	-0.64	-1.23	-0.93	-0.48	-0.26	-0.29
43 熊本	-0.47	-0.71	-0.90	-0.74	-0.29	0.16	0.05
44 大宮	-0.49	-0.73	-0.73	-0.53	-0.09	-0.02	-0.01
45 宮崎	-0.47	-0.62	-0.86	-0.59	-0.08	0.23	-0.06
46 鹿児島	1.17	-0.97	-0.93	-0.93	-0.25	0.13	-0.03
47 沖縄	-	-	-	-	-	0.01	0.07

* 合計純移動率は，年齢（5歳）階級別移動率の合計値。

表4 地方別，合計純移動率*：昭和25年～60年

地 方	昭和25-30	昭和30-35	昭和35-40	昭和40-45	昭和45-50	昭和50-55	昭和55-60
(1) 男							
1 東 北	-0.66	-0.75	-0.76	-0.43	-0.09	0.06	-0.17
2 北 関 東	-0.75	-0.75	-0.22	0.11	0.38	0.41	0.31
3 南 関 東	1.43	1.19	1.15	0.81	0.64	0.21	0.31
4 北陸・東山	-0.71	-0.61	-0.52	-0.38	-0.06	0.01	0.03
5 東 海	0.05	0.14	0.32	0.25	0.17	-0.01	0.08
6 東 近 畿	-0.38	-0.52	-0.09	0.24	0.59	0.50	0.34
7 西 近 畿	0.89	0.87	0.94	0.47	0.08	-0.25	-0.11
8 中 国	-0.27	-0.64	-0.51	-0.09	0.16	-0.05	-0.00
9 四 国	-0.61	-0.91	-0.77	-0.41	0.13	0.10	-0.03
10 九 州	-0.11	-0.79	-1.08	-0.70	0.00	0.16	-0.07
(2) 女							
1 東 北	-0.43	-0.58	-0.75	-0.50	-0.24	-0.04	-0.14
2 北 関 東	-0.69	-0.72	-0.40	-0.06	0.25	0.30	0.25
3 南 関 東	1.30	1.08	1.11	0.80	0.64	0.28	0.31
4 北陸・東山	-0.62	-0.57	-0.51	-0.42	-0.20	-0.08	-0.02
5 東 海	0.08	0.08	0.26	0.22	0.18	0.03	0.07
6 東 近 畿	-0.52	-0.49	-0.06	0.24	0.57	0.59	0.40
7 西 近 畿	0.93	0.76	0.90	0.53	0.21	-0.09	-0.00
8 中 国	-0.27	-0.46	-0.46	-0.19	0.03	-0.04	0.01
9 四 国	-0.57	-0.69	-0.69	-0.47	-0.05	0.02	-0.03
10 九 州	0.01	-0.57	-0.86	-0.64	-0.15	0.07	0.01

* 合計純移動率は，年齢（5歳）階級別純移動率の合計値

1 東 北：青森・岩手・宮城・秋田・山形・福島

2 北 関 東：茨城・栃木・群馬

3 南 関 東：埼玉・千葉・東京・神奈川

4 北陸・東山：新潟・富山・石川・福井・山梨・長野

5 東 海：岐阜・静岡・愛知・三重

6 東 近 畿：滋賀・奈良・和歌山

7 西 近 畿：京都・大阪・兵庫

8 中 国：鳥取・島根・岡山・広島・山口

9 四 国：徳島・香川・愛媛・高知

10 九 州：福岡・佐賀・長崎・熊本・大分・宮崎・鹿児島・沖縄

（昭和50年以降沖縄県を含む）。

計算の方法および使用した資料

1 方 法

① n 年生命表による i 県, 男女・年齢 (x : 5 歳階級) 別定常人口: $L_x^{n,i}$

② n 年生命表による i 県, 男女・年齢 (x) 別生存率: $\bar{P}_x^{n,i} = L_{x+5}^{n,i} / L_x^{n,i}$

ただし, 出生 (B) の生存率: $\bar{P}_B^{n,i} = L_0^{n,i} / 500,000$

年齢 (80+) の生存率: $\bar{P}_{80+}^{n,i} = \sum_{85} L_x^{n,i} / \sum_{80} L_x^{n,i}$

③ n 年10月1日現在 i 県, 男女・年齢 (x) 別人口 (総人口): $P_x^{n,i}$ (年齢不詳按分)

④ n 年10月～ $n+5$ 年9月 i 県, 男女別出生数: $B^{n,i}$

⑤ n 年～ $n+5$ 年 i 県, 男女・年齢 (x) 別生存率: $S_x^{n,i} = (\bar{P}_x^{n,i} + \bar{P}_x^{n+5,i}) / 2$

ただし, 出生 (B) の生存率: $S_B^{n,i} = (\bar{P}_B^{n,i} + \bar{P}_B^{n+5,i}) / 2$

⑥ n 年～ $n+5$ 年地方 (j) 別, 男女・年齢 (x) 別生存率:

$$S_x^{n,j} = \sum_i \{ S_x^{n,i} * (P_x^{n,i} + P_{x+5}^{n,i} + P_x^{n+5,i} + P_{x+5}^{n+5,i}) \} / \sum_i (P_x^{n,i} + P_{x+5}^{n,i} + P_x^{n+5,i} + P_{x+5}^{n+5,i})$$

⑦ $n-5$ 年を基準とした n 年 i 県 (j 地方) 男女・年齢 (x) 別封鎖人口:

$$P_x^{n,i(j)} = P_{x-5}^{n-5,i(j)} * S_{x-5}^{n-5,i(j)}$$

ただし年齢 (0) の封鎖人口:

$$P_0^{n,i(j)} = B^{n-5,i(j)} * S_B^{n-5,i(j)}$$

⑧ n 年10月～ $n+5$ 年9月 i 県 (j 地方), 男女・年齢 (x) 別純移動率:

$$M_x^{n,i(j)} = (P_{x+5}^{n+5,i(j)} - P_{x+5}^{n,i(j)}) / P_x^{n,i(j)}$$

ただし, 出生 (B) の純移動率:

$$M_B^{n,i(j)} = (P_0^{n+5,i(j)} - P_0^{n,i(j)}) / B^{n,i(j)}$$

地方の構成都道府県は, 総務庁統計局『国勢調査』の区分によった。

2. 使用した資料

(1) 都道府県別, 男女・年齢 (5 歳階級) 別人口

昭和25年: 総理府統計局『昭和25年 国勢調査報告 第4巻 全国編 I』
昭和29年7月。

昭和30年: 総理府統計局『昭和30年 国勢調査報告 第3巻 全国編 その1』

昭和34年 8 月。

昭和35年：総理府統計局『昭和35年 国勢調査報告 第3巻 全国編 その1』
昭和39年 2 月。

昭和40年：総理府統計局『昭和40年 国勢調査報告 第3巻 全国編 その1』
昭和42年 3 月。

昭和45年：総理府統計局『昭和45年 国勢調査報告 第2巻 全国編（基本集
計結果）』昭和47年 9 月。

昭和50年：総理府統計局『昭和50年 国勢調査報告 第2巻 全国編（全数集
計結果）』昭和52年 8 月。

昭和55年：総理府統計局『昭和55年 国勢調査報告 第2巻 基本集計結果(1)
その1 全国編』昭和57年 5 月。

昭和60年：総務庁統計局『昭和60年 国勢調査報告 第2巻 第1次基本集計
結果 その1 全国編』昭和61年12月。

(2) 都道府県別，男女・年齢（5歳階級）別生命表

昭和25年：水島治夫『府県別生命表集 大正10年－昭和31年』（昭和25年：馬
島雄二郎）昭和36年12月。

昭和30年：水島治夫『府県別生命表集 大正10年－昭和31年』（昭和30年：水
島治夫・重松峻夫）昭和36年12月。

昭和35年：水島治夫・重松峻夫「都道府県別生命表 1959～1961」『寿命と老
年問題』

昭和40年：厚生省大臣官房統計調査部（部内保管資料）

昭和45年：厚生省大臣官房統計情報部『第13回生命表』（補章 地域別生命表）
昭和50年 7 月。

昭和50年：厚生省大臣官房統計情報部『昭和50年地域別生命表』（厚生の指標
第24巻第16号 臨時増刊）昭和52年12月。

昭和55年：厚生省大臣官房統計情報部『昭和55年地域別生命表』（厚生の指標
第29巻第16号 臨時増刊）昭和57年12月。

昭和60年：厚生省大臣官房統計情報部『昭和60年地域別生命表』昭和62年12月。

(3) 都道府県別，月別男女別出生数

昭和25年～60年：厚生省大臣官房統計情報部（統計調査部）『各年 人口動態
統計』

研究資料第 256 号

都道府県別純移動率

昭和25年～60年

昭和63年7月20日発行

編集兼
発行者 厚生省人口問題研究所

東京都千代田区霞が関1丁目2番2号
電話番号：東京(03)591-4816～9
郵便番号：100-45

印刷者 (株) 丸井工文社

東京都千代田区九段北1-12-4
電話番号：東京(03)262-0841

