

人口問題研究所
研究資料第213号
昭和51年11月20日

Institute of Population Problems
Research Series, No. 213
November 20, 1976

日本の将来推計人口

—全国男女年齢別，昭和50～125年—

昭和51年11月推計

FUTURE POPULATION PROJECTIONS FOR JAPAN

— BY SEX AND AGE, 1975~2050 —

PROJECTED IN NOVEMBER 1976

厚生省人口問題研究所

INSTITUTE OF POPULATION PROBLEMS
MINISTRY OF HEALTH AND WELFARE
Tokyo, Japan

序 文

全国将来人口推計値は、各種の将来人口推計のなかで基本的に重要な推計値であり、人口問題研究所では、すでに戦前からこの種の推計作業を行なっており、ここ20年ほどの間にも、昭和30年、32年、35年、39年、44年および50年の6回にわたって、全国男女年齢別将来人口を推計、公表している。今回の推計はこれらに次ぐもので、昭和51年11月現在における新推計人口である。この新推計値の内容や性格については、本文を参照されたい。

今回の推計は、所内にプロジェクト・チームを編成し、人口政策部長青木尚雄、人口資質部長濱 英彦、人口情報部長岡崎陽一、人口政策部政策科長山口喜一、人口移動部分布科長河邊 宏、人口情報部解析科長金子武治の各技官が作業を担当したものである。

なお、この推計の作成に当たっては、厚生省大臣官房企画室および同官房統計情報部の協力を得た。厚く謝意を表する。

昭和51年11月11日

厚生省人口問題研究所長

篠 崎 信 男

目 次

ま え が き	1
I 推 計 方 法	1～13
1 基 準 人 口	1
2 生 存 率 の 仮 定	1
3 出 生 率 の 仮 定	7
4 推 計 期 間 お よ び 内 容	8
5 計 算 手 続 き	8
II 推 計 結 果 表	14～69
表 1 総人口—各推計値：昭和50～125年各年	14
表 2 総人口の指数（昭和50年基準）—各推計値：昭和50～125年各年	16
表 3 出生、死亡および自然増加の実数ならびに率—各推計値： 昭和50～75年各年，80～125年5年ごと	18
表 4 年齢3区分別人口—各推計値：昭和50～75年各年，80～125年5年ごと	22
表 5 年齢3区分別人口の構造係数—各推計値：昭和50～75年各年，80～125年 5年ごと	26
表 6 人口の平均年齢，中位数年齢および年齢構造指数—各推計値： 昭和50～75年各年，80～125年5年ごと	30
表 7 年齢3区分別人口の増加数および増加率—各推計値： 昭和50～75年各年，80～125年5年ごと	34
表 8 男女，年齢5歳階級別人口，年齢構造係数および性比—中位推計値： 昭和50～75年各年，80～125年5年ごと	38
表 9 男女，年齢各歳別人口—中位推計値：昭和50～60年各年，65～75年5年ごと	56
III 推 計 結 果 の 概 要	70～75
1 総 人 口	70
2 年 齢 別 人 口	70
参考図 1 総人口の推移—各推計値：昭和50～125年	72
参考図 2 年齢3区分別人口構造係数の推移—中位推計値：昭和50～125年	73
参考図 3 年齢3区分別人口増加率（年平均）—中位推計値：昭和50～125年	73
参考図 4 出生率，死亡率および自然増加率の推移—中位推計値：昭和50～125年	74
参考図 5 男女，年齢5歳階級別人口ピラミッドの比較—中位推計値： 昭和50年と75年，100年および125年	74

ま え が き

この日本全国についての将来人口推計は、昭和51年11月現在で取得しうる実績データに基づいて、昭和50年～125年の期間にわたる男女別、年齢別人口を計算した結果である。このような全国人口推計は、人口問題研究所においてすでに戦前から行なわれていたが、最近の20年余についてみても昭和30年、32年、35年、39年、44年および50年にそれぞれ行なわれており、今回の推計はこれらを受け継いで改訂した新推計人口ということになる。

新推計の計算は特に定期的に行なっているものではないが、改訂の動機としては、(1)5年ごとの国勢調査結果が新しい基準人口として利用できるようになる、(2)自然動態（出生・死亡）の仮定と実績とのずれが大きくなって再検討が必要である、(3)全国の経済社会計画の基本フレームとして新しい推計値が要求される、といった事情が考えられる。今回もこのような動機に基づくものであり、新たに昭和50年10月1日実施の国勢調査による男女別、年齢別人口（1%抽出集計結果）が発表され、将来人口推計の新たな基準人口が得られたこと、および昭和49年以降、出生率が予想外に低下し、その影響が将来人口に及ぶと考えられることから、このたび改めて全国将来人口を推計したものである。推計の方法ならびに結果の概要は以下に述べるとおりである。

I 推 計 方 法

推計は、従来と同様、すでに生まれた人口については基準人口（男女別、年齢別）から出発して将来年次の生存数を計算し、また、新たに生まれる人口については将来の出生数（男女別）を計算してその生存数を求めるという方法によった。国際間の人口移動は、わが国の場合その数はきわめて少なく、したがって人口増減に及ぼす影響を無視しても大過ないので、従来どおり考慮しなかった。

1 基 準 人 口

総理府統計局が昭和50年10月1日現在で実施した国勢調査による男女別、年齢（各歳）別総人口（1%抽出集計）を基準人口とした。

2 生 存 率 の 仮 定

先進諸国の年齢別死亡率を参考にして、男の平均寿命が73.52年、女の平均寿命が78.78年となる生命表を作成し（付表1、2参照）、その生命表の年齢各歳別生存率を昭和60年の目標生存率とした。推計に用いる50年以降60年までの各年次の生存率は、第28回簡速静止人口表（昭和49年4月～50年3月）の生存率と昭和60年目標生存率とを直線補間して求めた。昭和60年以降の年次については、60年の値をそのまま適用することとした。

付表1 昭和60年目標の生命表—男女、年齢各歳別—

(1) 男

x	l_x	q_x	L_x	e_x	\bar{p}_x	\bar{q}_x
0	100,000	0.00959	99,202	73.52	0.99786	0.00214
1	99,041	0.00091	98,989	73.23	0.99929	0.00071
2	98,951	0.00066	98,919	72.30	0.99940	0.00060
3	98,886	0.00054	98,860	71.35	0.99949	0.00051
4	98,833	0.00047	98,810	70.38	0.99955	0.00045
5	98,787	0.00043	98,766	69.42	0.99960	0.00040
6	98,745	0.00038	98,726	68.45	0.99966	0.00034
7	98,707	0.00031	98,692	67.47	0.99972	0.00028
8	98,676	0.00025	98,664	66.49	0.99977	0.00023
9	98,651	0.00020	98,641	65.51	0.99982	0.00018
10	98,631	0.00017	98,623	64.52	0.99983	0.00017
11	98,614	0.00017	98,606	63.53	0.99982	0.00018
12	98,597	0.00019	98,588	62.54	0.99978	0.00022
13	98,578	0.00025	98,566	61.56	0.99971	0.00029
14	98,553	0.00033	98,537	60.57	0.99957	0.00043
15	98,520	0.00051	98,495	59.59	0.99944	0.00056
16	98,470	0.00061	98,440	58.62	0.99935	0.00065
17	98,410	0.00069	98,376	57.66	0.99928	0.00072
18	98,342	0.00076	98,305	56.70	0.99921	0.00079
19	98,267	0.00081	98,227	55.74	0.99919	0.00081
20	98,187	0.00083	98,147	54.78	0.99916	0.00084
21	98,106	0.00085	98,065	53.83	0.99914	0.00086
22	98,023	0.00086	97,981	52.83	0.99914	0.00086
23	97,939	0.00087	97,897	51.92	0.99913	0.00087
24	97,854	0.00087	97,812	50.96	0.99913	0.00087
25	97,769	0.00087	97,727	50.01	0.99913	0.00087
26	97,684	0.00087	97,642	49.05	0.99913	0.00087
27	97,599	0.00087	97,557	48.09	0.99912	0.00088
28	97,514	0.00088	97,471	47.13	0.99911	0.00089
29	97,428	0.00091	97,384	46.18	0.99906	0.00094
30	97,339	0.00097	97,292	45.22	0.99901	0.00099
31	97,245	0.00102	97,196	44.26	0.99895	0.00105
32	97,146	0.00107	97,094	43.31	0.99891	0.00109
33	97,042	0.00112	96,988	42.35	0.99886	0.00114
34	96,933	0.00119	96,877	41.40	0.99878	0.00122
35	96,818	0.00125	96,759	40.45	0.99870	0.00130
36	96,697	0.00134	96,633	39.50	0.99860	0.00140
37	96,567	0.00146	96,498	38.55	0.99848	0.00152
38	96,426	0.00159	96,351	37.61	0.99833	0.00167
39	96,273	0.00176	96,190	36.66	0.99816	0.00184
40	96,104	0.00193	96,013	35.73	0.99798	0.00202
41	95,919	0.00213	95,819	34.80	0.99776	0.00224
42	95,715	0.00237	95,604	33.87	0.99748	0.00252
43	95,488	0.00268	95,363	32.95	0.99715	0.00285
44	95,232	0.00302	95,091	32.04	0.99678	0.00322

付表 1

(1) 男 (つづき)

x	l_x	q_x	L_x	e_x	\bar{p}_x	\bar{q}_x
45	94,944	0.00342	94,785	31.13	0.99637	0.00363
46	94,619	0.00384	94,441	30.24	0.99597	0.00403
47	94,256	0.00423	94,060	29.35	0.99558	0.00442
48	93,857	0.00460	93,644	28.47	0.99523	0.00477
49	93,425	0.00496	93,197	27.60	0.99486	0.00514
50	92,962	0.00533	92,718	26.74	0.99446	0.00554
51	92,467	0.00577	92,204	25.88	0.99396	0.00604
52	91,933	0.00634	91,647	25.03	0.99332	0.00668
53	91,350	0.00704	91,035	24.18	0.99254	0.00746
54	90,707	0.00788	90,356	23.35	0.99167	0.00833
55	89,992	0.00880	89,603	22.53	0.99072	0.00928
56	89,200	0.00978	88,771	21.73	0.98973	0.01027
57	88,328	0.01079	87,859	20.94	0.98871	0.01129
58	87,375	0.01179	86,867	20.16	0.98767	0.01233
59	86,345	0.01288	85,796	19.39	0.98656	0.01344
60	85,233	0.01403	84,643	18.64	0.98532	0.01468
61	84,037	0.01537	83,400	17.90	0.98384	0.01616
62	82,745	0.01702	82,052	17.17	0.98202	0.01798
63	81,337	0.01899	80,577	16.46	0.97993	0.02007
64	79,792	0.02116	78,960	15.77	0.97771	0.02229
65	78,104	0.02344	77,200	15.10	0.97542	0.02458
66	76,273	0.02573	75,302	14.45	0.97314	0.02686
67	74,310	0.02802	73,279	13.81	0.97081	0.02919
68	72,228	0.03041	71,140	13.20	0.96830	0.03170
69	70,032	0.03305	68,885	12.60	0.96551	0.03449
70	67,717	0.03599	66,509	12.01	0.96247	0.03753
71	65,280	0.03913	64,013	11.44	0.95920	0.04080
72	62,726	0.04254	61,401	10.88	0.95567	0.04433
73	60,058	0.04619	58,679	10.35	0.95191	0.04809
74	57,284	0.05011	55,857	9.82	0.94781	0.05219
75	54,413	0.05433	52,942	9.31	0.94345	0.05655
76	51,457	0.05886	49,948	8.82	0.93876	0.06124
77	48,428	0.06374	46,889	8.34	0.93372	0.06628
78	45,341	0.06895	43,781	7.87	0.92830	0.07170
79	42,215	0.07458	40,642	7.42	0.92249	0.07751
80	39,067	0.08059	37,492	6.98	0.91630	0.08370
81	35,919	0.08701	34,354	6.55	0.90959	0.09041
82	32,794	0.09398	31,248	6.12	0.90246	0.09754
83	29,712	0.10132	28,200	5.70	0.89482	0.10518
84	26,702	0.10928	25,234	5.29	0.88662	0.11338
85 \leq	23,784	1.00000	116,066	4.88	0.00000	1.00000

x は年齢, l_x は x 歳の生存数, q_x は x 歳の死亡数, L_x は x 歳の生存年数 (静止人口), e_x は x 歳の完全平均余命, \bar{p}_x は満 x 歳人口の生年別生存率, \bar{q}_x は満 x 歳の生年別死亡率である。なお, 生命表関数としては, このほかに x 歳以後の生存延べ年数, すなわち静止人口の合計である T_x , x 歳の死亡数 d_x , x 歳の生存率 p_x などがある。

付表 1 (つづき)

(2) 女

x	l_x	q_x	L_x	e_x	\bar{p}_x	\bar{q}_x
0	100,000	0.00744	99,393	78.78	0.99817	0.00183
1	99,256	0.00078	99,211	78.37	0.99945	0.00055
2	99,179	0.00046	99,156	77.43	0.99960	0.00040
3	99,133	0.00035	99,116	76.46	0.99967	0.00033
4	99,098	0.00030	99,083	75.49	0.99972	0.00028
5	99,068	0.00027	99,055	74.51	0.99974	0.00026
6	99,041	0.00024	99,029	73.53	0.99978	0.00022
7	99,017	0.00021	99,007	72.55	0.99980	0.00020
8	98,996	0.00018	98,987	71.57	0.99983	0.00017
9	98,978	0.00017	98,970	70.58	0.99984	0.00016
10	98,961	0.00015	98,954	69.59	0.99985	0.00015
11	98,946	0.00015	98,939	68.60	0.99985	0.00015
12	98,931	0.00015	98,924	67.61	0.99984	0.00016
13	98,916	0.00016	98,908	66.62	0.99984	0.00016
14	98,900	0.00017	98,892	65.63	0.99982	0.00018
15	98,883	0.00019	98,874	64.64	0.99979	0.00021
16	98,864	0.00022	98,853	63.66	0.99977	0.00023
17	98,842	0.00024	98,830	62.67	0.99975	0.00025
18	98,818	0.00026	98,805	61.69	0.99973	0.00027
19	98,792	0.00029	98,778	60.70	0.99969	0.00031
20	98,763	0.00032	98,747	59.72	0.99967	0.00033
21	98,731	0.00035	98,714	58.74	0.99964	0.00036
22	98,696	0.00037	98,678	57.76	0.99961	0.00039
23	98,659	0.00039	98,640	56.78	0.99960	0.00040
24	98,621	0.00041	98,601	55.80	0.99959	0.00041
25	98,581	0.00042	98,561	54.82	0.99957	0.00043
26	98,540	0.00043	98,519	53.85	0.96956	0.00044
27	98,498	0.00045	98,476	52.87	0.99954	0.00046
28	98,454	0.00047	98,431	51.89	0.99952	0.00048
29	98,408	0.00050	98,384	50.92	0.99948	0.00052
30	98,359	0.00053	98,333	49.94	0.99945	0.00055
31	98,307	0.00057	98,279	48.97	0.99941	0.00059
32	98,251	0.00061	98,221	48.00	0.99937	0.00063
33	98,191	0.00065	98,159	47.03	0.99932	0.00068
34	98,127	0.00071	98,092	46.06	0.99927	0.00073
35	98,057	0.00076	98,020	45.09	0.99921	0.00079
36	97,982	0.00083	97,943	44.12	0.99913	0.00087
37	97,901	0.00090	97,858	43.16	0.99906	0.00094
38	97,813	0.00098	97,766	42.20	0.99898	0.00102
39	97,717	0.00107	97,666	41.24	0.99887	0.00113
40	97,612	0.00117	97,556	40.28	0.99878	0.00122
41	97,498	0.00128	97,437	39.33	0.99866	0.00134
42	97,373	0.00140	97,306	38.38	0.99853	0.00147
43	97,237	0.00154	97,163	37.43	0.99838	0.00162
44	97,087	0.00169	97,006	36.49	0.99823	0.00177

付表 1

(2) 女 (つづき)

x	l_x	q_x	L_x	e_x	\bar{p}_x	\bar{q}_x
45	96,923	0.00187	96,834	35.55	0.99804	0.00196
46	96,742	0.00206	96,644	34.51	0.99785	0.00215
47	96,543	0.00226	96,436	33.68	0.99765	0.00235
48	96,325	0.00246	96,209	32.76	0.99743	0.00257
49	96,088	0.00267	95,962	31.84	0.99721	0.00279
50	95,831	0.00291	95,694	30.92	0.99696	0.00304
51	95,552	0.00317	95,403	30.01	0.99668	0.00332
52	95,249	0.00348	95,086	29.11	0.99637	0.00363
53	94,918	0.00380	94,741	28.21	0.99601	0.00399
54	94,557	0.00417	94,363	27.31	0.99562	0.00438
55	94,163	0.00459	93,950	26.42	0.99520	0.00480
56	93,731	0.00505	93,499	25.54	0.99471	0.00529
57	93,258	0.00554	93,004	24.67	0.99420	0.00580
58	92,741	0.00605	92,465	23.80	0.99367	0.00633
59	92,180	0.00660	91,880	22.95	0.99311	0.00689
60	91,572	0.00721	91,247	22.10	0.99245	0.00755
61	90,912	0.00792	90,558	21.25	0.99166	0.00834
62	90,192	0.00879	89,803	20.42	0.99068	0.00932
63	89,399	0.00987	88,966	19.59	0.98952	0.01048
64	88,517	0.01112	88,034	18.78	0.98820	0.01180
65	87,533	0.01250	86,995	17.99	0.98678	0.01322
66	86,439	0.01398	85,845	17.21	0.98521	0.01479
67	85,231	0.01565	84,575	16.45	0.98343	0.01657
68	83,897	0.01753	83,174	15.70	0.98144	0.01856
69	82,426	0.01962	81,630	14.97	0.97932	0.02068
70	80,809	0.02181	79,942	14.26	0.97683	0.02317
71	79,047	0.02456	78,090	13.57	0.97423	0.02577
72	77,106	0.02696	76,078	12.90	0.97177	0.02823
73	75,027	0.02953	73,930	12.24	0.96912	0.03088
74	72,811	0.03229	71,647	11.60	0.96628	0.03372
75	70,460	0.03522	69,231	10.97	0.96302	0.03698
76	67,978	0.03884	66,671	10.35	0.95922	0.04078
77	65,338	0.04282	63,952	9.75	0.95506	0.04494
78	62,540	0.04717	61,078	9.16	0.95047	0.04953
79	59,590	0.05199	58,053	8.59	0.94545	0.05455
80	56,492	0.05725	54,886	8.03	0.93997	0.06003
81	53,258	0.06300	51,591	7.49	0.93388	0.06612
82	49,903	0.06939	48,180	6.96	0.92725	0.07275
83	46,440	0.07629	44,675	6.44	0.92000	0.08000
84	42,897	0.08394	41,101	5.93	0.91200	0.08800
85 ≦	39,296	1.00000	213,377	5.43	0.00000	1.00000

付表 2 昭和60年目標の生命表 —男女, 年齢5歳階級別—

(1) 男

x	l_x	nq_x	nL_x	e_x	$\bar{n}p_x$	$\bar{n}q_x$
0	100,000	0.00959	99,202	73.52	0.99786	0.00214
1	99,041	0.00091	98,989	73.23	0.99929	0.00071
2	98,951	0.00066	98,919	72.30	0.99940	0.00060
3	98,886	0.00054	98,860	71.35	0.99949	0.00051
4	98,833	0.00047	98,810	70.38	0.99955	0.00045
0 ~ 4	100,000	0.01213	494,780	73.52	0.99739	0.00261
5 ~ 9	98,787	0.00158	493,489	69.42	0.99885	0.00115
10 ~ 14	98,631	0.00113	492,920	64.52	0.99782	0.00218
15 ~ 19	98,520	0.00338	491,843	59.59	0.99605	0.00395
20 ~ 24	98,187	0.00426	489,902	54.78	0.99567	0.00433
25 ~ 29	97,769	0.00440	487,781	50.01	0.99522	0.00478
30 ~ 34	97,339	0.00535	485,447	45.22	0.99379	0.00621
35 ~ 39	96,818	0.00737	482,431	40.45	0.99059	0.00941
40 ~ 44	96,104	0.01207	477,890	35.73	0.98376	0.01624
45 ~ 49	94,944	0.02088	470,127	31.13	0.97412	0.02588
50 ~ 54	92,962	0.03195	457,960	26.74	0.95837	0.04163
55 ~ 59	89,992	0.05288	438,896	22.53	0.93332	0.06668
60 ~ 64	85,233	0.08364	409,632	18.64	0.89301	0.10699
65 ~ 69	78,104	0.13299	365,806	15.10	0.83776	0.16224
70 ~ 74	67,717	0.19646	306,459	12.01	0.76422	0.23578
75 ~ 79	54,413	0.28203	234,202	9.31	0.66835	0.33165
80 ~ 84	39,067	0.39120	156,528	6.98	1) 0.42578	0.57422
85 ≦	23,784	1.00000	116,066	4.88	0.00000	1.00000

(2) 女

x	l_x	nq_x	nL_x	e_x	$\bar{n}p_x$	$\bar{n}q_x$
0	100,000	0.00744	99,393	78.78	0.99817	0.00183
1	99,256	0.00078	99,211	78.37	0.99945	0.00055
2	99,179	0.00046	99,156	77.43	0.99960	0.00040
3	99,133	0.00035	99,116	76.46	0.99967	0.00033
4	99,098	0.00030	99,083	75.49	0.99972	0.00028
0 ~ 4	100,000	0.00932	495,959	78.78	0.99816	0.00184
5 ~ 9	99,068	0.00108	495,048	74.51	0.99913	0.00087
10 ~ 14	98,961	0.00079	494,617	69.59	0.99904	0.00096
15 ~ 19	98,883	0.00121	494,140	64.64	0.99846	0.00154
20 ~ 24	98,763	0.00184	493,380	59.72	0.99795	0.00205
25 ~ 29	98,581	0.00225	492,371	54.82	0.99739	0.00261
30 ~ 34	98,359	0.00307	491,084	49.94	0.99627	0.00373
35 ~ 39	98,057	0.00454	489,253	45.09	0.99431	0.00569
40 ~ 44	97,612	0.00706	486,468	40.28	0.99099	0.00901
45 ~ 49	96,923	0.01127	482,085	35.55	0.98590	0.01410
50 ~ 54	95,831	0.01741	475,287	30.92	0.97793	0.02207
55 ~ 59	94,163	0.02752	464,798	26.42	0.96517	0.03483
60 ~ 64	91,572	0.04411	448,608	22.10	0.94118	0.05882
65 ~ 69	87,533	0.07682	422,219	17.99	0.89927	0.10073
70 ~ 74	80,809	0.12807	379,687	14.26	0.84013	0.15987
75 ~ 79	70,460	0.19824	318,985	10.97	0.75374	0.24626
80 ~ 84	56,492	0.30440	240,433	8.03	1) 0.47019	0.52981
85 ≦	39,296	1.00000	213,377	5.43	0.00000	1.00000

付表1の注参照。 1) T_{85}/T_{80}

3 出生率の仮定

出生率については、現在、低水準にある出生率がここ数年中に回復して、昭和48年以前の水準に戻るものとみたが、その動向には不確定な点が多いので、次のような仮定を設け、将来の年齢別出生率を計算した。

(1) 昭和51～54年の期間について

昭和50年の実績によると、合計特殊出生率は1.91である。そして51年の普通出生率は51年8月までの集計で対前年比94.9%であり、現在のところまだ50年を下回っているが、しかし51年の対前年比は月々徐々に上昇しつつあることを考慮して、51年の合計特殊出生率は50年よりやや低い程度の1.90になるものと仮定した。以降、52年に1.91（50年のレベル）、53年に2.05（49年のレベル）、54年に2.14（48年のレベル）に回復するものとした。合計特殊出生率の各レベルに対応する年齢別特殊出生率は、昭和43～50年の平均構成比（年齢別特殊出生率の合計特殊出生率に占める割合）を一律に適用して計算した。

(2) 昭和55年以降について

昭和55年以降については、原則としてコーホート（同時出生集団）別に計算することとし、コーホート別生涯累積出生数に関して三つの仮定（高、中、低）を設け、それぞれの仮定に対応する年齢別特殊出生率を計算した。仮定Ⅰ（高位推計）では各コーホートとも生涯累積出生数が2.15人、仮定Ⅱ（中位推計）では2.10人、仮定Ⅲ（低位推計）では2.05人となるものとそれぞれ仮定した。ただし、仮定Ⅲの場合には昭和54年に2.14まで回復しないので、54年からコーホート別の計算を適用した。

このようにして計算された三つの仮定の出生率を表示すると次のとおりである（付図も参照）。

付表 3 仮定された三つの合計特殊出生率

年 次	仮 定 Ⅰ (2.15)	仮 定 Ⅱ (2.10)	仮 定 Ⅲ (2.05)
昭和 5 1	1.90	1.90	1.90
5 2	1.91	1.91	1.91
5 3	2.05	2.05	2.05
5 4	2.14	2.14	2.08
5 5	2.22	2.16	2.08
5 6	2.21	2.15	2.07
5 7	2.20	2.14	2.06
5 8	2.19	2.13	2.06
5 9	2.18	2.12	2.06
6 0	2.17	2.11	2.05
6 1	2.16	2.11	〃
6 2	2.16	2.10	〃
6 3	2.15	〃	〃
6 4	〃	〃	〃
6 5	〃	〃	〃
6 6	〃	〃	〃
6 7	〃	〃	〃
6 8	〃	〃	〃
6 9	〃	〃	〃
7 0	〃	〃	〃

付図 1 合計特殊出生率の推移（昭和30～50年）と仮定値（昭和51年以降）

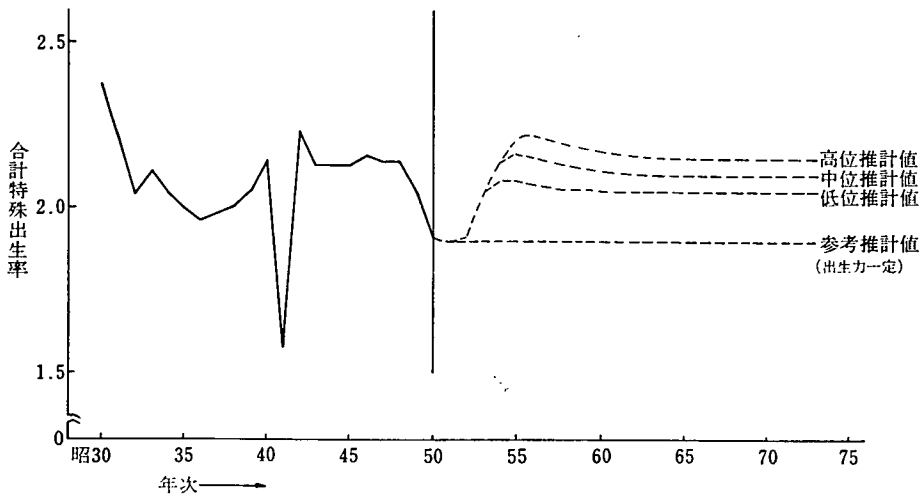

なお、上の仮定に基づいて計算された年次別の合計特殊出生率は、一時的にコーホート別生涯累積出生数を超えるが、年次が経つにつれて仮定された値に収斂する。

このほか参考として、合計特殊出生率が1.90のまま推移すると仮定した計算(出生力一定推計)も行なった。

4 推計期間および内容

総人口については昭和50～125年の毎年10月1日現在人口を、男女別、年齢別人口については、昭和50～75年は毎年の、75～125年の期間は5年ごとの10月1日現在人口を計算した。

人口は、上述のように、出生率の仮定については3種類の変化を設定しており、したがって、推計値も3種類、すなわち「高位推計値」、「中位推計値」および「低位推計値」の結果が与えられる。なお、参考としての「出生力一定推計値」も併示した。

5 計算手続き

(1) 1歳以上人口の計算

昭和50年国勢調査（1%抽出集計結果）の男女別、年齢各歳別人口に昭和50年から51年への男女別、年齢各歳別生存率を適用して、昭和51年の1歳以上人口を計算した。以下同様に昭和52年の2歳以上、53年の3歳以上人口などが計算された。なお、52年の1歳人口、53年の2歳人口などは、次に述べる方法で51年の0歳人口が計算されると、それを基礎にして、順次生存率の適用によって計算される。

(2) 出生数および0歳人口の計算

まず年次別、年齢別特殊出生率を推計する必要があるが、その方法は次のとおりである。

各コーホートごとに、それらの現在までの出生実績と昭和51～54年までの仮定値を基礎にして、

50歳のときの累積出生数が、目標として設定した出生数となるように、未知の年齢別特殊出生率を推定した。

たとえば、昭和41年に15歳であったコーホートの場合を例にとって説明すると、付表4に示されているように、このコーホートは42年に16歳、43年に17歳と1年ごとに年齢が1歳ずつ高まっていく。昭和50年現在までのところ、このコーホートの年齢別出生率は実績値が15歳から24歳までわかっており、付表4に記入されているとおりである。また、このコーホートの25歳から28歳までの4年間の出生率は、さきに昭和51年から54年までの年齢別出生率を別途推計した結果が付表5に与えられているので、そのなかから昭和51年の25歳の出生率 0.20264、52年の26歳の出生率 0.20771、53年の27歳の出生率 0.21086、54年の28歳の出生率 0.19523 を拾い出して、付表4の該当の欄（51年～54年）を埋めることができる。

35歳以上の出生率については、どのコーホートにも共通の一定のパターンがあるものと仮定されており、それは目標として想定された合計特殊出生率のレベルに対応して付表6に計算された年齢別特殊出生率の35歳以上の各年齢の出生率が採られることになっている。この付表6は、昭和43年から50年までの年齢別出生率を年齢ごとに平均し、そのようにして計算されるいわば平均的年齢別特殊出生率の構成比（合計に対する各年齢の出生率の割合）を、表頭の目標合計特殊出生率に掛けて計算したものである。結局、付表4の35歳以上の各年齢の出生率として、付表6の2.10に見合う35歳以上の出生率が記入されているのである。

このようにして、付表4の年齢別特殊出生率の大部分は埋まったわけであるが、最後に29歳から34歳までが埋められなければならない。これについては、合計特殊出生率が2.10であること、およびすでに埋められている年齢の出生率の合計が1.48228であることから、29歳～34歳の合計が0.61772でなければならないことは明らかである（ $2.10 - 1.48228 = 0.61772$ ）。そこで、この0.61772を再び付表6の29歳～34歳に書かれている出生率と同一の構成で配分することにする。その結果が付表4に記入されている。

以上のようにして、昭和41年に15歳になったコーホートについて、15歳から49歳まで（対応する年次は昭和41年から75年まで）の年齢別特殊出生率がすべて推計されたことになる。

いうまでもなく、コーホートによって実績の長いものと短いものの差はあるが、方法的には上述のと全く同じ方法で推計が行なわれた。

このように、各コーホートとも、ある年齢までの累積出生数がわかっており、それを基礎にして、49歳までの未知の年齢別出生率を目標とした累積出生数となるように推定した。ただし、年齢別特殊出生率を無条件に大きくしたり、小さくすると、現実ばなれしたものとなるので、次のような条件をつけて調整した。すなわち、昭和40年以降に現われなかったような年齢別特殊出生率は高低とも採用しないこととし、昭和40年以降の最高値、最低値をもって各年齢の上限値、下限値とした。

実際には、この条件を置いたことにより、目標値として設定したものより低い累積出生数を示

付表 4 昭和41年に15歳になったコーホートについて
 (目標合計特殊出生率 2.10 の場合)

年次	年齢	年齢別特殊出生率	累積出生数		
昭和	41	15	0.00005	0.00005	実 績
	42	16	0.00031	0.00036	
	43	17	0.00144	0.00180	
	44	18	0.00502	0.00682	
	45	19	0.01360	0.02042	
	46	20	0.03029	0.05071	
	47	21	0.06034	0.11105	
	48	22	0.10411	0.21516	
	49	23	0.15300	0.36816	
	50	24	0.19102	0.55918	
	51	25	0.20264	0.76182	昭和51~54年仮定
	52	26	0.20771	0.96953	
	53	27	0.21086	1.18039	
	54	28	0.19523	1.37562	
	55	29	0.17399	推 計	↑ (0.61772) ↓
	56	30	0.14096		
	57	31	0.10758		
	58	32	0.08360		
	59	33	0.06426		
	60	34	0.04732		
	61	35	0.03270	一定 0.10666	↑ (0.10666) ↓
	62	36	0.02386		
	63	37	0.01668		
	64	38	0.01195		
	65	39	0.00814		
	66	40	0.00531		
	67	41	0.00334		
	68	42	0.00214		
	69	43	0.00122		
	70	44	0.00067		
	71	45	0.00034		
	72	46	0.00016		
	73	47	0.00009		
	74	48	0.00004		
	75	49	0.00002		
合 計		2.10000			

付表 5 昭和51～54年年齢別特殊出生率の仮定

年 齢	年 齢 別 特 殊 出 生 率			
	昭 和 5 1 年 (1.90)	昭 和 5 2 年 (1.91)	昭 和 5 3 年 (2.05)	昭 和 5 4 年 (2.14)
15	0.00005	0.00005	0.00005	0.00005
16	0.00030	0.00030	0.00032	0.00034
17	0.00156	0.00157	0.00169	0.00176
18	0.00501	0.00504	0.00541	0.00565
19	0.01253	0.01260	0.01352	0.01411
20	0.02709	0.02723	0.02922	0.03051
21	0.04475	0.04498	0.04828	0.05040
22	0.08888	0.08935	0.09589	0.10010
23	0.13683	0.13755	0.14763	0.15411
24	0.17996	0.18091	0.19417	0.20269
25	0.20264	0.20371	0.21864	0.22824
26	0.20662	0.20771	0.22293	0.23271
27	0.19543	0.19646	0.21086	0.22012
28	0.17333	0.17425	0.18702	0.19523
29	0.14886	0.14965	0.16061	0.16767
30	0.12060	0.12124	0.13013	0.13584
31	0.09205	0.09253	0.09931	0.10367
32	0.07153	0.07190	0.07717	0.08056
33	0.05498	0.05527	0.05932	0.06193
34	0.04049	0.04070	0.04369	0.04560
35	0.02958	0.02974	0.03192	0.03332
36	0.02158	0.02170	0.02329	0.02431
37	0.01509	0.01517	0.01628	0.01700
38	0.01081	0.01087	0.01167	0.01218
39	0.00736	0.00740	0.00795	0.00829
40	0.00480	0.00483	0.00518	0.00541
41	0.00302	0.00304	0.00326	0.00341
42	0.00193	0.00194	0.00209	0.00218
43	0.00111	0.00111	0.00120	0.00125
44	0.00061	0.00061	0.00066	0.00069
45	0.00031	0.00031	0.00033	0.00035
46	0.00015	0.00015	0.00016	0.00016
47	0.00008	0.00008	0.00009	0.00009
48	0.00004	0.00004	0.00004	0.00004
49	0.00002	0.00002	0.00002	0.00002

付表 6 目標とした合計特殊出生率における年齢別特殊出生率

年 齢	年 齢 別 特 殊 出 生 率		
	2.05	2.10	2.15
15	0.00005	0.00005	0.00005
16	0.00032	0.00033	0.00034
17	0.00169	0.00173	0.00177
18	0.00541	0.00554	0.00567
19	0.01352	0.01385	0.01418
20	0.02922	0.02994	0.03065
21	0.04828	0.04946	0.05064
22	0.09589	0.09823	0.10057
23	0.14763	0.15123	0.15483
24	0.19417	0.19891	0.20364
25	0.21864	0.22398	0.22391
26	0.22293	0.22837	0.23381
27	0.21086	0.21601	0.22115
28	0.18702	0.19158	0.19614
29	0.16061	0.16453	0.16845
30	0.13013	0.13330	0.13647
31	0.09931	0.10174	0.10416
32	0.07717	0.07905	0.08094
33	0.05932	0.06077	0.06222
34	0.04369	0.04475	0.04582
35	0.03192	0.03270	0.03348
36	0.02329	0.02386	0.02442
37	0.01628	0.01668	0.01708
38	0.01167	0.01195	0.01224
39	0.00795	0.00814	0.00833
40	0.00518	0.00531	0.00544
41	0.00326	0.00334	0.00342
42	0.00209	0.00214	0.00219
43	0.00120	0.00122	0.00125
44	0.00066	0.00067	0.00069
45	0.00033	0.00034	0.00035
46	0.00016	0.00016	0.00016
47	0.00009	0.00009	0.00009
48	0.00004	0.00004	0.00004
49	0.00002	0.00002	0.00002

すコーホートと、高い累積出生数を示すコーホートが生じた。

このようにしてコーホートごとの年齢別特殊出生率を計算し、それに基づいて年次別、年齢別特殊出生率を作成した。

次に、昭和50年の15～49歳女子人口に対して、その年齢各歳別に仮定された年齢別特殊出生率を適用して年齢各歳別出生数を計算し、これらを合計して、昭和50年の出生数を得る。この出生数を1～9月と10～12月の出生数に区分する。ただし、実績がわかっている限りそれを用いた。昭和51年の出生数を同様にして計算し、それを1～9月と10～12月の出生数に区分する。これらを用いて昭和50年10月～51年9月の出生数を計算する。昭和52年以降についても同様である。この場合の区分の係数は最近の実績に基づいて、1～9月0.7614、10～12月0.2386を用いた。

出生数を男児出生数と女児出生数に分けるために使用した出生性比は、最近の実績に基づき、男0.51416、女0.48584である。さらに、男女児それぞれが出生から0歳（10月1日現在）に到達するまでの生存率を適用して0歳人口を計算する。これら男女0歳人口を上記5―(1)の計算手続きに投入して、同様の計算を行なった。

Ⅱ 推計結果表

表 1 総人口一各推計値：昭和50～125年各年

(単位 1,000人)

年次	高位推計値	中位推計値	低位推計値	[参考] 出生力一定推計値
昭和50	111,934	111,934	111,934	111,934
51	113,063	113,063	113,063	113,063
52	114,148	114,148	114,148	114,141
53	115,276	115,276	115,276	115,161
54	116,432	116,432	116,393	116,120
55	117,600	117,563	117,453	117,019
56	118,715	118,629	118,446	117,862
57	119,764	119,628	119,379	118,658
58	120,756	120,571	120,264	119,412
59	121,701	121,469	121,110	120,132
60	122,611	122,333	121,927	120,826
61	123,497	123,174	122,724	121,502
62	124,347	123,981	123,490	122,147
63	125,171	124,763	124,231	122,768
64	125,975	125,526	124,954	123,370
65	126,770	126,280	125,667	123,962
66	127,563	127,031	126,377	124,548
67	128,358	127,784	127,089	125,134
68	129,158	128,541	127,803	125,720
69	129,962	129,302	128,520	126,307
70	130,770	130,065	129,239	126,892
71	131,575	130,825	129,954	127,472
72	132,369	131,574	130,657	128,037
73	133,144	132,303	131,340	128,578
74	133,893	133,006	131,995	129,085
75	134,610	133,676	132,615	129,551
76	135,296	134,312	133,198	129,968
77	135,948	134,912	133,740	130,332
78	136,565	135,474	134,237	130,638
79	137,147	135,995	134,687	130,885
80	137,690	136,473	135,088	131,074
81	138,186	136,899	135,434	131,199
82	138,635	137,275	135,725	131,266
83	139,037	137,600	135,964	131,277
84	139,391	137,874	136,152	131,236
85	139,700	138,102	136,294	131,148
86	139,966	138,286	136,393	131,017
87	140,196	138,433	136,455	130,849
88	140,397	138,551	136,488	130,652
89	140,575	138,645	136,499	130,433
90	140,737	138,724	136,494	130,196
91	140,891	138,793	136,480	129,949
92	141,042	138,859	136,462	129,695
93	141,194	138,924	136,443	129,439
94	141,349	138,993	136,426	129,181
95	141,511	139,067	136,415	128,925
96	141,678	139,146	136,407	128,669
97	141,850	139,228	136,401	128,411
98	142,026	139,313	136,396	128,150
99	142,205	139,400	136,392	127,884

昭和50年は国勢調査1%抽出集計結果。

表1 総人口各推計値（つづき）

（単位 1,000人）

年次	高位推計値	中位推計値	低位推計値	〔参考〕出生力一定推計値
昭和100 2025	142,389	139,491	136,388	127,613
101 2026	142,568	139,575	136,376	127,327
102 2027	142,738	139,646	136,348	127,019
103 2028	142,897	139,706	136,304	126,690
104 2029	143,046	139,753	136,246	126,339
105 2030	143,185	139,786	136,170	125,966
106 2031	143,320	139,814	136,086	125,580
107 2032	143,452	139,835	135,993	125,181
108 2033	143,559	139,829	135,871	124,750
109 2034	143,642	139,798	135,722	124,292
110 2035	143,709	139,748	135,554	123,812
111 2036	143,771	139,691	135,379	123,325
112 2037	143,835	139,636	135,206	122,839
113 2038	143,908	139,588	135,039	122,359
114 2039	143,992	139,551	134,883	121,891
115 2040	144,091	139,528	134,742	121,436
116 2041	144,204	139,519	134,614	120,995
117 2042	144,334	139,525	134,502	120,569
118 2043	144,480	139,548	134,407	120,159
119 2044	144,642	139,586	134,326	119,762
120 2045	144,816	139,635	134,257	119,375
121 2046	145,003	139,695	134,199	118,998
122 2047	145,200	139,766	134,150	118,630
123 2048	145,406	139,846	134,109	118,267
124 2049	145,617	139,928	134,071	117,906
125 2050	145,829	140,013	134,034	117,543

表 2 総人口の指数(昭和50年基準)—各推計値：昭和50～125年各年

年 次	高位推計値	中位推計値	低位推計値	〔参考〕出生力一定推計値
昭和50	100.00	100.00	100.00	100.00
51	101.01	101.01	101.01	101.01
52	101.98	101.98	101.98	101.97
53	102.99	102.99	102.99	102.88
54	104.02	104.02	103.98	103.74
55	105.06	105.03	104.93	104.54
56	106.06	105.98	105.82	105.30
57	107.00	106.87	106.65	106.01
58	107.88	107.72	107.44	106.68
59	108.73	108.52	108.20	107.32
60	109.54	109.29	108.93	107.94
61	110.33	110.04	109.64	108.55
62	111.09	110.76	110.32	109.12
63	111.83	111.46	110.99	109.68
64	112.54	112.14	111.63	110.22
65	113.25	112.82	112.27	110.75
66	113.96	113.49	112.90	111.27
67	114.67	114.16	113.54	111.79
68	115.39	114.84	114.18	112.32
69	116.11	115.52	114.82	112.84
70	116.83	116.20	115.46	113.36
71	117.55	116.88	116.10	113.88
72	118.26	117.55	116.73	114.39
73	118.95	118.20	117.34	114.87
74	119.62	118.83	117.92	115.32
75	120.26	119.42	118.48	115.74
76	120.87	119.99	119.00	116.11
77	121.45	120.53	119.48	116.44
78	122.01	121.03	119.93	116.71
79	122.52	121.50	120.33	116.93
80	123.01	121.92	120.69	117.10
81	123.45	122.30	120.99	117.21
82	123.85	122.64	121.26	117.27
83	124.21	122.93	121.47	117.28
84	124.53	123.17	121.64	117.24
85	124.81	123.38	121.76	117.17
86	125.04	123.54	121.85	117.05
87	125.25	123.67	121.91	116.90
88	125.43	123.78	121.94	116.72
89	125.59	123.86	121.95	116.53
90	125.73	123.93	121.94	116.32
91	125.87	124.00	121.93	116.09
92	126.01	124.05	121.91	115.87
93	126.14	124.11	121.90	115.64
94	126.28	124.17	121.88	115.41
95	126.42	124.24	121.87	115.18
96	126.57	124.31	121.86	114.95
97	126.73	124.38	121.86	114.72
98	126.88	124.46	121.85	114.49
99	127.04	124.54	121.85	114.25

表 2 総人口の指数—各推計値 (つづき)

年 次	高位推計値	中位推計値	低位推計値	[参考] 出生力一定推計値
昭和100 2025	127.21	124.62	121.85	114.01
101 2026	127.37	124.69	121.84	113.75
102 2027	127.52	124.76	121.81	113.48
103 2028	127.66	124.81	121.77	113.18
104 2029	127.80	124.85	121.72	112.87
105 2030	127.92	124.88	121.65	112.54
106 2031	128.04	124.91	121.58	112.19
107 2032	128.16	124.93	121.49	111.84
108 2033	128.25	124.92	121.38	111.45
109 2034	128.33	124.89	121.25	111.04
110 2035	128.39	124.85	121.10	110.61
111 2036	128.44	124.80	120.95	110.18
112 2037	128.50	124.75	120.79	109.74
113 2038	128.56	124.71	120.64	109.31
114 2039	128.64	124.67	120.50	108.90
115 2040	128.73	124.65	120.38	108.49
116 2041	128.83	124.64	120.26	108.10
117 2042	128.95	124.65	120.16	107.71
118 2043	129.08	124.67	120.08	107.35
119 2044	129.22	124.70	120.01	106.99
120 2045	129.38	124.75	119.94	106.65
121 2046	129.54	124.80	119.89	106.31
122 2047	129.72	124.87	119.85	105.98
123 2048	129.90	124.94	119.81	105.66
124 2049	130.09	125.01	119.78	105.34
125 2050	130.28	125.09	119.74	105.01

昭和50年の基準人口を100とする。

表 3 出生、死亡および自然増加の実数ならびに率—各推計値：

昭和50～75年各年，80～125年5年ごと

(1) 高位推計値

年次	実数 (1,000人)			率 (%)		
	出生	死亡	自然増加	出生	死亡	自然増加
昭和50 1975	1,901	702	1,199	16.99	6.27	10.71
51 1976	1,863	750	1,113	16.48	6.63	9.85
52 1977	1,829	760	1,069	16.03	6.66	9.37
53 1978	1,909	771	1,138	16.56	6.68	9.88
54 1979	1,935	782	1,153	16.62	6.71	9.91
55 1980	1,958	793	1,165	16.65	6.74	9.91
56 1981	1,897	804	1,093	15.98	6.77	9.21
57 1982	1,841	815	1,026	15.37	6.80	8.57
58 1983	1,800	826	974	14.90	6.84	8.06
59 1984	1,766	837	929	14.51	6.88	7.63
60 1985	1,744	849	895	14.23	6.92	7.31
61 1986	1,736	874	862	14.05	7.08	6.97
62 1987	1,732	905	827	13.92	7.28	6.64
63 1988	1,737	935	802	13.88	7.47	6.41
64 1989	1,750	964	786	13.89	7.65	6.24
65 1990	1,771	993	778	13.97	7.83	6.14
66 1991	1,799	1,022	777	14.11	8.01	6.10
67 1992	1,833	1,053	780	14.28	8.20	6.08
68 1993	1,869	1,084	785	14.47	8.39	6.08
69 1994	1,905	1,114	791	14.66	8.58	6.08
70 1995	1,937	1,145	792	14.82	8.75	6.07
71 1996	1,964	1,175	789	14.93	8.93	6.00
72 1997	1,981	1,204	777	14.96	9.09	5.87
73 1998	1,988	1,233	755	14.93	9.26	5.67
74 1999	1,989	1,262	727	14.86	9.43	5.43
75 2000	1,986	1,290	696	14.76	9.59	5.17
80 2005	1,946	1,429	517	14.13	10.38	3.75
85 2010	1,858	1,575	283	13.30	11.27	2.03
90 2015	1,849	1,700	149	13.14	12.08	1.06
95 2020	1,942	1,786	156	13.73	12.62	1.11
100 2025	2,010	1,831	179	14.12	12.86	1.26
105 2030	1,998	1,857	141	13.96	12.97	0.99
110 2035	1,943	1,875	68	13.52	13.05	0.47
115 2040	1,925	1,819	106	13.36	12.62	0.74
120 2045	1,977	1,801	176	13.65	12.44	1.21
125 2050	2,037	1,829	208	13.97	12.54	1.43

昭和50年は厚生省の人口動態統計による実値。すべて暦年値で，率算出の分母人口は総人口である。

表3 出生、死亡および自然増加の実数ならびに率—各推計値（つづき）

(2) 中位推計値

年次	実数 (1,000人)			率 (‰)		
	出生	死亡	自然増加	出生	死亡	自然増加
昭和50 1975	1,901	702	1,199	16.99	6.27	10.71
51 1976	1,863	750	1,113	16.48	6.63	9.85
52 1977	1,829	760	1,069	16.03	6.66	9.37
53 1978	1,909	771	1,138	16.56	6.68	9.88
54 1979	1,935	781	1,154	16.62	6.71	9.91
55 1980	1,910	792	1,118	16.24	6.74	9.50
56 1981	1,845	803	1,042	15.56	6.77	8.79
57 1982	1,792	814	978	14.98	6.80	8.18
58 1983	1,750	825	925	14.51	6.85	7.66
59 1984	1,719	836	883	14.15	6.89	7.26
60 1985	1,698	848	850	13.88	6.93	6.95
61 1986	1,690	874	816	13.72	7.09	6.63
62 1987	1,688	904	784	13.62	7.29	6.33
63 1988	1,695	934	761	13.58	7.49	6.09
64 1989	1,708	963	745	13.61	7.67	5.94
65 1990	1,730	992	738	13.70	7.86	5.84
66 1991	1,757	1,021	736	13.83	8.04	5.79
67 1992	1,790	1,052	738	14.01	8.23	5.78
68 1993	1,825	1,083	742	14.20	8.43	5.77
69 1994	1,860	1,114	746	14.39	8.61	5.78
70 1995	1,892	1,144	748	14.55	8.80	5.75
71 1996	1,918	1,174	744	14.66	8.97	5.69
72 1997	1,934	1,203	731	14.70	9.14	5.56
73 1998	1,941	1,232	709	14.67	9.31	5.36
74 1999	1,942	1,261	681	14.60	9.48	5.12
75 2000	1,938	1,289	649	14.50	9.65	4.85
80 2005	1,878	1,428	450	13.76	10.47	3.29
85 2010	1,775	1,573	202	12.85	11.39	1.46
90 2015	1,763	1,698	65	12.71	12.24	0.47
95 2020	1,852	1,784	68	13.32	12.83	0.49
100 2025	1,913	1,828	85	13.72	13.11	0.61
105 2030	1,889	1,853	36	13.51	13.26	0.25
110 2035	1,821	1,870	— 49	13.03	13.38	— 0.35
115 2040	1,796	1,811	— 15	12.87	12.98	— 0.11
120 2045	1,842	1,790	52	13.19	12.82	0.37
125 2050	1,893	1,813	80	13.52	12.95	0.57

昭和50年は人口動態統計による実績値。すべて暦年値で、率算出の分母人口は総人口である。

表3 出生、死亡および自然増加の実数ならびに率—各推計値（つづき）

(3) 低位推計値

年次	実数 (1,000人)			率 (‰)		
	出生	死亡	自然増加	出生	死亡	自然増加
昭和50 1975	1,901	702	1,199	16.99	6.27	10.71
51 1976	1,863	750	1,113	16.48	6.63	9.85
52 1977	1,829	760	1,069	16.03	6.66	9.37
53 1978	1,909	770	1,139	16.56	6.68	9.88
54 1979	1,884	781	1,103	16.18	6.71	9.47
55 1980	1,830	792	1,038	15.58	6.74	8.84
56 1981	1,775	802	973	14.98	6.77	8.21
57 1982	1,727	813	914	14.47	6.81	7.66
58 1983	1,693	825	868	14.08	6.86	7.22
59 1984	1,667	836	831	13.77	6.90	6.87
60 1985	1,652	848	804	13.55	6.95	6.60
61 1986	1,647	873	774	13.42	7.12	6.30
62 1987	1,647	904	743	13.33	7.32	6.01
63 1988	1,654	934	720	13.31	7.52	5.79
64 1989	1,667	963	704	13.34	7.71	5.63
65 1990	1,688	992	696	13.44	7.89	5.55
66 1991	1,716	1,021	695	13.58	8.08	5.50
67 1992	1,747	1,052	695	13.75	8.27	5.48
68 1993	1,782	1,083	699	13.94	8.47	5.47
69 1994	1,816	1,113	703	14.13	8.66	5.47
70 1995	1,847	1,144	703	14.29	8.85	5.44
71 1996	1,872	1,173	699	14.41	9.03	5.38
72 1997	1,888	1,202	686	14.45	9.20	5.25
73 1998	1,894	1,232	662	14.42	9.38	5.04
74 1999	1,893	1,261	632	14.34	9.55	4.79
75 2000	1,887	1,289	598	14.23	9.72	4.51
80 2005	1,799	1,427	372	13.32	10.56	2.76
85 2010	1,687	1,572	115	12.38	11.53	0.85
90 2015	1,678	1,696	- 18	12.29	12.43	- 0.14
95 2020	1,764	1,782	- 18	12.93	13.06	- 0.13
100 2025	1,816	1,825	- 9	13.32	13.38	- 0.06
105 2030	1,775	1,849	- 74	13.03	13.58	- 0.55
110 2035	1,696	1,864	- 168	12.51	13.75	- 1.24
115 2040	1,669	1,803	- 134	12.39	13.38	- 0.99
120 2045	1,711	1,778	- 67	12.74	13.24	- 0.50
125 2050	1,753	1,795	- 42	13.08	13.39	- 0.31

昭和50年は人口動態統計による実績値。すべて暦年値で、率算出の分母人口は総人口である。

表 3 出生、死亡および自然増加の実数ならびに率—各推計値（つづき）

(4) 出生力一定推計値〔参考〕

年次	実数（1,000人）			率（‰）		
	出生	死亡	自然増加	出生	死亡	自然増加
昭和50 1975	1,901	702	1,199	16.99	6.27	10.71
51 1976	1,863	750	1,113	16.48	6.63	9.85
52 1977	1,820	759	1,061	15.94	6.65	9.29
53 1978	1,770	769	1,001	15.37	6.68	8.69
54 1979	1,718	779	939	14.79	6.71	8.08
55 1980	1,669	790	879	14.26	6.75	7.51
56 1981	1,626	801	825	13.80	6.79	7.01
57 1982	1,590	812	778	13.40	6.84	6.56
58 1983	1,561	823	738	13.08	6.89	6.19
59 1984	1,541	834	707	12.83	6.95	5.88
60 1985	1,528	846	682	12.65	7.00	5.65
61 1986	1,525	872	653	12.55	7.18	5.37
62 1987	1,525	902	623	12.49	7.39	5.10
63 1988	1,532	932	600	12.48	7.59	4.89
64 1989	1,545	961	584	12.52	7.79	4.73
65 1990	1,565	990	575	12.62	7.99	4.63
66 1991	1,590	1,019	571	12.77	8.18	4.59
67 1992	1,619	1,050	569	12.94	8.39	4.55
68 1993	1,651	1,081	570	13.14	8.60	4.54
69 1994	1,683	1,111	572	13.32	8.80	4.52
70 1995	1,712	1,142	570	13.49	9.00	4.49
71 1996	1,734	1,171	563	13.60	9.19	4.41
72 1997	1,747	1,200	547	13.64	9.37	4.27
73 1998	1,749	1,229	520	13.60	9.56	4.04
74 1999	1,743	1,258	485	13.50	9.75	3.75
75 2000	1,727	1,286	441	13.33	9.93	3.40
80 2005	1,581	1,423	158	12.06	10.86	1.20
85 2010	1,453	1,567	- 114	11.08	11.95	- 0.87
90 2015	1,441	1,691	- 250	11.07	12.99	- 1.92
95 2020	1,513	1,775	- 262	11.73	13.77	- 2.04
100 2025	1,539	1,816	- 277	12.06	14.23	- 2.17
105 2030	1,464	1,837	- 373	11.62	14.58	- 2.96
110 2035	1,368	1,847	- 479	11.05	14.91	- 3.86
115 2040	1,332	1,778	- 446	10.97	14.64	- 3.67
120 2045	1,359	1,742	- 383	11.38	14.59	- 3.21
125 2050	1,378	1,743	- 365	11.72	14.83	- 3.11

昭和50年は人口動態統計による実績値。すべて暦年値で、率算出の分母人口は総人口である。

表4 年齢3区分別人口一各推計値：昭和50～75年各年，80～125年5年ごと

(1) 高位推計値

(単位 1,000人)

年次	総数	0～14歳	15～59歳	60歳≦	15～64歳	65歳≦
昭和50 1975	111,934	27,187	71,566	13,134	75,843	8,858
51 1976	113,063	27,462	72,102	13,499	76,441	9,160
52 1977	114,148	27,706	72,606	13,836	76,975	9,467
53 1978	115,276	27,904	73,219	14,152	77,582	9,790
54 1979	116,432	28,135	73,885	14,412	78,167	10,130
55 1980	117,600	28,266	74,487	14,847	78,898	10,436
56 1981	118,715	28,695	74,796	15,224	79,273	10,747
57 1982	119,764	28,677	75,438	15,649	80,049	11,038
58 1983	120,756	28,625	76,021	16,110	80,823	11,308
59 1984	121,701	28,491	76,568	16,642	81,684	11,526
60 1985	122,611	28,292	77,064	17,255	82,410	11,909
61 1986	123,497	28,047	77,530	17,920	83,210	12,240
62 1987	124,347	27,730	78,072	18,545	84,017	12,601
63 1988	125,171	27,414	78,547	19,210	84,775	12,982
64 1989	125,975	27,122	78,987	19,866	85,439	13,414
65 1990	126,770	26,972	79,272	20,526	85,889	13,909
66 1991	127,563	26,898	79,476	21,189	86,226	14,439
67 1992	128,358	26,890	79,592	21,877	86,535	14,933
68 1993	129,158	26,864	79,745	22,548	86,831	15,463
69 1994	129,962	26,835	79,966	23,160	87,145	15,982
70 1995	130,770	26,816	80,161	23,793	87,451	16,503
71 1996	131,575	26,864	80,263	24,448	87,686	17,024
72 1997	132,369	26,987	80,327	25,055	87,815	17,567
73 1998	133,144	27,163	80,401	25,580	87,885	18,096
74 1999	133,893	27,376	80,567	25,950	87,948	18,569
75 2000	134,610	27,611	80,520	26,480	87,938	19,061
80 2005	137,690	28,718	79,766	29,206	87,887	21,084
85 2010	139,700	28,897	78,184	32,618	87,707	23,096
90 2015	140,737	28,220	78,891	33,626	86,804	25,713
95 2020	141,511	27,871	80,612	33,029	87,482	26,158
100 2025	142,389	28,311	81,625	32,453	88,806	25,272
105 2030	143,185	29,136	81,724	32,325	89,502	24,547
110 2035	143,709	29,487	81,226	32,996	89,845	24,377
115 2040	144,091	29,195	81,707	33,189	89,821	25,074
120 2045	144,816	28,901	82,636	33,279	90,427	25,488
125 2050	145,829	29,121	83,671	33,037	91,145	25,563

昭和50年は国勢調査の1%抽出集計結果で、総数に年齢不詳を含む。

表 4 年齢3区分別人口—各推計値 (つづき)

(2) 中位推計値		(単位 1,000人)				
年次	総数	0～14歳	15～59歳	60歳≦	15～64歳	65歳≦
昭和50 1975	111,934	27,187	71,566	13,134	75,843	8,858
51 1976	113,063	27,462	72,102	13,499	76,441	9,160
52 1977	114,148	27,706	72,606	13,836	76,975	9,467
53 1978	115,276	27,904	73,219	14,152	77,582	9,790
54 1979	116,432	28,135	73,885	14,412	78,167	10,130
55 1980	117,563	28,229	74,487	14,847	78,898	10,436
56 1981	118,629	28,608	74,796	15,224	79,273	10,747
57 1982	119,628	28,541	75,438	15,649	80,049	11,038
58 1983	120,571	28,440	76,021	16,110	80,823	11,308
59 1984	121,469	28,259	76,568	16,642	81,684	11,526
60 1985	122,333	28,014	77,064	17,255	82,410	11,909
61 1986	123,174	27,724	77,530	17,920	83,210	12,240
62 1987	123,981	27,364	78,072	18,545	84,017	12,601
63 1988	124,763	27,006	78,547	19,210	84,775	12,982
64 1989	125,526	26,673	78,987	19,866	85,439	13,414
65 1990	126,280	26,482	79,272	20,526	85,889	13,909
66 1991	127,031	26,366	79,476	21,189	86,226	14,439
67 1992	127,784	26,316	79,592	21,877	86,535	14,933
68 1993	128,541	26,247	79,745	22,548	86,831	15,463
69 1994	129,302	26,175	79,966	23,160	87,145	15,982
70 1995	130,065	26,148	80,125	23,793	87,414	16,503
71 1996	130,825	26,201	80,176	24,448	87,600	17,024
72 1997	131,574	26,327	80,193	25,055	87,680	17,567
73 1998	132,303	26,505	80,218	25,580	87,702	18,096
74 1999	133,006	26,719	80,336	25,950	87,717	18,569
75 2000	133,676	26,953	80,243	26,480	87,662	19,061
80 2005	136,473	27,990	79,278	29,206	87,399	21,084
85 2010	138,102	28,000	77,484	32,618	87,006	23,096
90 2015	138,724	27,135	77,963	33,626	85,876	25,713
95 2020	139,067	26,634	79,405	33,029	86,275	26,158
100 2025	139,491	26,996	80,041	32,453	87,223	25,272
105 2030	139,786	27,729	79,732	32,325	87,510	24,547
110 2035	139,748	27,937	78,815	32,996	87,434	24,377
115 2040	139,528	27,481	78,891	33,157	86,973	25,074
120 2045	139,635	27,042	79,553	33,040	87,134	25,458
125 2050	140,013	27,149	80,229	32,635	87,519	25,345

昭和50年は国勢調査の1%抽出集計結果で、総数に年齢不詳を含む。

表 4 年齢3区分別人口—各推計値 (つづき)

(3) 低位推計値		(単位 1,000人)					
年次	総数	0～14歳	15～59歳	60歳≦	15～64歳	65歳≦	
昭和50	1975	111,934	27,187	71,566	13,134	75,843	8,858
51	1976	113,063	27,462	72,102	13,499	76,441	9,160
52	1977	114,148	27,706	72,606	13,836	76,975	9,467
53	1978	115,276	27,904	73,219	14,152	77,582	9,790
54	1979	116,393	28,096	73,885	14,412	78,167	10,130
55	1980	117,453	28,119	74,487	14,847	78,898	10,436
56	1981	118,446	28,426	74,796	15,224	79,273	10,747
57	1982	119,379	28,292	75,438	15,649	80,049	11,038
58	1983	120,264	28,133	76,021	16,110	80,823	11,308
59	1984	121,110	27,900	76,568	16,642	81,684	11,526
60	1985	121,927	27,608	77,064	17,255	82,410	11,909
61	1986	122,724	27,274	77,530	17,920	83,210	12,240
62	1987	123,490	26,873	78,072	18,545	84,017	12,601
63	1988	124,231	26,475	78,547	19,210	84,775	12,982
64	1989	124,954	26,101	78,987	19,866	85,439	13,414
65	1990	125,667	25,869	79,272	20,526	85,889	13,909
66	1991	126,377	25,713	79,476	21,189	86,226	14,439
67	1992	127,089	25,620	79,592	21,877	86,535	14,933
68	1993	127,803	25,509	79,745	22,548	86,831	15,463
69	1994	128,520	25,432	79,928	23,160	87,106	15,982
70	1995	129,239	25,432	80,015	23,793	87,304	16,503
71	1996	129,954	25,512	79,995	24,448	87,418	17,024
72	1997	130,657	25,657	79,945	25,055	87,433	17,567
73	1998	131,340	25,848	79,912	25,580	87,396	18,096
74	1999	131,995	26,066	79,978	25,950	87,359	18,569
75	2000	132,615	26,296	79,839	26,480	87,257	19,061
80	2005	135,088	27,214	78,669	29,206	86,790	21,084
85	2010	136,294	27,012	76,664	32,618	86,186	23,096
90	2015	136,494	25,958	76,910	33,626	84,823	25,713
95	2020	136,415	25,355	78,031	33,029	84,902	26,158
100	2025	136,388	25,684	78,250	32,453	85,432	25,272
105	2030	136,170	26,317	77,528	32,325	85,306	24,547
110	2035	135,554	26,356	76,203	32,996	84,821	24,377
115	2040	134,742	25,736	75,946	33,059	83,931	25,074
120	2045	134,257	25,188	76,375	32,694	83,701	25,368
125	2050	134,034	25,223	76,670	32,141	83,781	25,030

昭和50年は国勢調査の1%抽出集計結果で、総数に年齢不詳を含む。

表 4 年齢3区分別人口—各推計値 (つづき)

(4) 出生力一定推計値〔参考〕 (単位 1,000人)

年 次	総 数	0 ~ 14 歳	15 ~ 59 歳	60 歳 ≦	15 ~ 64 歳	65 歳 ≦
昭和50 1975	111,934	27,187	71,566	13,134	75,843	8,858
51 1976	113,063	27,462	72,102	13,499	76,441	9,160
52 1977	114,141	27,699	72,606	13,836	76,975	9,467
53 1978	115,161	27,789	73,219	14,152	77,582	9,790
54 1979	116,120	27,823	73,885	14,412	78,167	10,130
55 1980	117,019	27,685	74,487	14,847	78,898	10,436
56 1981	117,862	27,842	74,796	15,224	79,273	10,747
57 1982	118,658	27,571	75,438	15,649	80,049	11,038
58 1983	119,412	27,280	76,021	16,110	80,823	11,308
59 1984	120,132	26,921	76,568	16,642	81,684	11,526
60 1985	120,826	26,507	77,064	17,255	82,410	11,909
61 1986	121,502	26,052	77,530	17,920	83,210	12,240
62 1987	122,147	25,530	78,072	18,545	84,017	12,601
63 1988	122,768	25,012	78,547	19,210	84,775	12,982
64 1989	123,370	24,517	78,987	19,866	85,439	13,414
65 1990	123,962	24,164	79,272	20,526	85,889	13,909
66 1991	124,548	23,883	79,476	21,189	86,226	14,439
67 1992	125,134	23,673	79,585	21,877	86,528	14,933
68 1993	125,720	23,540	79,631	22,548	86,717	15,463
69 1994	126,307	23,490	79,657	23,160	86,835	15,982
70 1995	126,892	23,516	79,583	23,793	86,873	16,503
71 1996	127,472	23,610	79,414	24,448	86,838	17,024
72 1997	128,037	23,755	79,227	25,055	86,715	17,567
73 1998	128,578	23,934	79,063	25,580	86,547	18,096
74 1999	129,085	24,130	79,005	25,950	86,386	18,569
75 2000	129,551	24,328	78,743	26,480	86,161	19,061
80 2005	131,074	24,895	76,973	29,206	85,094	21,084
85 2010	131,148	24,197	74,332	32,618	83,855	23,096
90 2015	130,196	22,702	73,869	33,626	81,782	25,713
95 2020	128,925	21,846	74,050	33,029	80,920	26,158
100 2025	127,613	22,006	73,154	32,453	80,335	25,272
105 2030	125,966	22,335	71,305	32,325	79,083	24,547
110 2035	123,812	21,989	68,827	32,996	77,446	24,377
115 2040	121,436	21,032	67,725	32,679	75,330	25,074
120 2045	119,375	20,245	67,367	31,764	74,115	25,015
125 2050	117,543	20,069	66,698	30,776	73,285	24,190

昭和50年は国勢調査の1%抽出集計結果で、総数に年齢不詳を含む。

表 5 年齢3区分別人口の構造係数—各推計値：昭和50～75年各年，80～125年5年ごと

(1) 高位推計値

(単位 %)

年次	総数	0～14歳	15～59歳	60歳≦	15～64歳	65歳≦
昭和50 1975	100.00	24.29	63.94	11.73	67.76	7.91
51 1976	100.00	24.29	63.77	11.94	67.61	8.10
52 1977	100.00	24.27	63.61	12.12	67.43	8.29
53 1978	100.00	24.21	63.52	12.28	67.30	8.49
54 1979	100.00	24.16	63.46	12.38	67.14	8.70
55 1980	100.00	24.04	63.34	12.63	67.09	8.87
56 1981	100.00	24.17	63.00	12.82	66.78	9.05
57 1982	100.00	23.94	62.99	13.07	66.84	9.22
58 1983	100.00	23.70	62.95	13.34	66.93	9.36
59 1984	100.00	23.41	62.91	13.67	67.12	9.47
60 1985	100.00	23.07	62.85	14.07	67.21	9.71
61 1986	100.00	22.71	62.78	14.51	67.38	9.91
62 1987	100.00	22.30	62.79	14.91	67.57	10.13
63 1988	100.00	21.90	62.75	15.35	67.73	10.37
64 1989	100.00	21.53	62.70	15.77	67.82	10.65
65 1990	100.00	21.28	62.53	16.19	67.75	10.97
66 1991	100.00	21.09	62.30	16.61	67.59	11.32
67 1992	100.00	20.95	62.01	17.04	67.42	11.63
68 1993	100.00	20.80	61.74	17.46	67.23	11.97
69 1994	100.00	20.65	61.53	17.82	67.05	12.30
70 1995	100.00	20.51	61.30	18.19	66.87	12.62
71 1996	100.00	20.42	61.00	18.58	66.64	12.94
72 1997	100.00	20.39	60.68	18.93	66.34	13.27
73 1998	100.00	20.40	60.39	19.21	66.01	13.59
74 1999	100.00	20.45	60.17	19.38	65.69	13.87
75 2000	100.00	20.51	59.82	19.67	65.33	14.16
80 2005	100.00	20.86	57.93	21.21	63.83	15.31
85 2010	100.00	20.69	55.97	23.35	62.78	16.53
90 2015	100.00	20.05	56.06	23.89	61.68	18.27
95 2020	100.00	19.69	56.96	23.34	61.82	18.49
100 2025	100.00	19.88	57.33	22.79	62.37	17.75
105 2030	100.00	20.35	57.08	22.58	62.51	17.14
110 2035	100.00	20.52	56.52	22.96	62.52	16.96
115 2040	100.00	20.26	56.71	23.03	62.34	17.40
120 2045	100.00	19.96	57.06	22.98	62.44	17.60
125 2050	100.00	19.97	57.38	22.65	62.50	17.53

昭和50年は国勢調査の1%抽出集計結果によるもので、総数に年齢不詳を含む。

表 5 年齢3区分別人口の構造係数—各推計値 (つづき)

(2) 中位推計値		(単位 %)					
年次	総数	0～14歳	15～59歳	60歳≦	15～64歳	65歳≦	
昭和50	1975	100.00	24.29	63.94	11.73	67.76	7.91
51	1976	100.00	24.29	63.77	11.94	67.61	8.10
52	1977	100.00	24.27	63.61	12.12	67.43	8.29
53	1978	100.00	24.21	63.52	12.28	67.30	8.49
54	1979	100.00	24.16	63.46	12.38	67.14	8.70
55	1980	100.00	24.01	63.36	12.63	67.11	8.88
56	1981	100.00	24.12	63.05	12.83	66.82	9.06
57	1982	100.00	23.86	63.06	13.08	66.92	9.23
58	1983	100.00	23.59	63.05	13.36	67.03	9.38
59	1984	100.00	23.26	63.03	13.70	67.25	9.49
60	1985	100.00	22.90	63.00	14.10	67.36	9.74
61	1986	100.00	22.51	62.94	14.55	67.56	9.94
62	1987	100.00	22.07	62.97	14.96	67.77	10.16
63	1988	100.00	21.65	62.96	15.40	67.95	10.41
64	1989	100.00	21.25	62.92	15.83	68.06	10.69
65	1990	100.00	20.97	62.77	16.25	68.01	11.01
66	1991	100.00	20.76	62.56	16.68	67.88	11.37
67	1992	100.00	20.59	62.29	17.12	67.72	11.69
68	1993	100.00	20.42	62.04	17.54	67.55	12.03
69	1994	100.00	20.24	61.84	17.91	67.40	12.36
70	1995	100.00	20.10	61.60	18.29	67.21	12.69
71	1996	100.00	20.03	61.29	18.69	66.96	13.01
72	1997	100.00	20.01	60.95	19.04	66.64	13.35
73	1998	100.00	20.03	60.63	19.33	66.29	13.68
74	1999	100.00	20.09	60.40	19.51	65.95	13.96
75	2000	100.00	20.16	60.03	19.81	65.58	14.26
80	2005	100.00	20.51	58.09	21.40	64.04	15.45
85	2010	100.00	20.27	56.11	23.62	63.00	16.72
90	2015	100.00	19.56	56.20	24.24	61.90	18.54
95	2020	100.00	19.15	57.10	23.75	62.04	18.81
100	2025	100.00	19.35	57.38	23.27	62.53	18.12
105	2030	100.00	19.84	57.04	23.12	62.60	17.56
110	2035	100.00	19.99	56.40	23.61	62.57	17.44
115	2040	100.00	19.70	56.54	23.76	62.33	17.97
120	2045	100.00	19.37	56.97	23.66	62.40	18.23
125	2050	100.00	19.39	57.30	23.31	62.51	18.10

昭和50年は国勢調査の1%抽出集計結果によるもので、総数に年齢不詳を含む。

表 5 年齢3区分別人口の構造係数—各推計値 (つづき)

(3) 低位推計値

(単位 %)

年次	総数	0～14歳	15～59歳	60歳≦	15～64歳	65歳≦
昭和50 1975	100.00	24.29	63.94	11.73	67.76	7.91
51 1976	100.00	24.29	63.77	11.94	67.61	8.10
52 1977	100.00	24.27	63.61	12.12	67.43	8.29
53 1978	100.00	24.21	63.52	12.28	67.30	8.49
54 1979	100.00	24.14	63.48	12.38	67.16	8.70
55 1980	100.00	23.94	63.42	12.64	67.17	8.88
56 1981	100.00	24.00	63.15	12.85	66.93	9.07
57 1982	100.00	23.70	63.19	13.11	67.05	9.25
58 1983	100.00	23.39	63.21	13.40	67.20	9.40
59 1984	100.00	23.04	63.22	13.74	67.45	9.52
60 1985	100.00	22.64	63.21	14.15	67.59	9.77
61 1986	100.00	22.22	63.17	14.60	67.80	9.97
62 1987	100.00	21.76	63.22	15.02	68.04	10.20
63 1988	100.00	21.31	63.23	15.46	68.24	10.45
64 1989	100.00	20.89	63.21	15.90	68.38	10.74
65 1990	100.00	20.59	63.08	16.33	68.35	11.07
66 1991	100.00	20.35	62.89	16.77	68.23	11.43
67 1992	100.00	20.16	62.63	17.21	68.09	11.75
68 1993	100.00	19.96	62.40	17.64	67.94	12.10
69 1994	100.00	19.79	62.19	18.02	67.78	12.44
70 1995	100.00	19.68	61.91	18.41	67.55	12.77
71 1996	100.00	19.63	61.56	18.81	67.27	13.10
72 1997	100.00	19.64	61.19	19.18	66.92	13.45
73 1998	100.00	19.68	60.84	19.48	66.54	13.78
74 1999	100.00	19.75	60.59	19.66	66.18	14.07
75 2000	100.00	19.83	60.20	19.97	65.80	14.37
80 2005	100.00	20.15	58.24	21.62	64.25	15.61
85 2010	100.00	19.82	56.25	23.93	63.24	16.95
90 2015	100.00	19.02	56.35	24.64	62.14	18.84
95 2020	100.00	18.59	57.20	24.21	62.24	19.18
100 2025	100.00	18.83	57.37	23.79	62.64	18.53
105 2030	100.00	19.33	56.93	23.74	62.65	18.03
110 2035	100.00	19.44	56.22	24.34	62.57	17.98
115 2040	100.00	19.10	56.36	24.54	62.29	18.61
120 2045	100.00	18.76	56.89	24.35	62.34	18.89
125 2050	100.00	18.82	57.20	23.98	62.51	18.67

昭和50年は国勢調査の1%抽出集計結果によるもので、総数に年齢不詳を含む。

表 5 年齢3区分別人口の構造係数—各推計値 (つづき)

(4) 出生力一定推計値〔参考〕

(単位 %)

年次	総数	0～14歳	15～59歳	60歳≦	15～64歳	65歳≦
昭和50 1975	100.00	24.29	63.94	11.73	67.76	7.91
51 1976	100.00	24.29	63.77	11.94	67.61	8.10
52 1977	100.00	24.27	63.61	12.12	67.44	8.29
53 1978	100.00	24.13	63.58	12.29	67.37	8.50
54 1979	100.00	23.96	63.63	12.41	67.32	8.72
55 1980	100.00	23.66	63.65	12.69	67.42	8.92
56 1981	100.00	23.62	63.46	12.92	67.26	9.12
57 1982	100.00	23.24	63.58	13.19	67.46	9.30
58 1983	100.00	22.85	63.66	13.49	67.68	9.47
59 1984	100.00	22.41	63.74	13.85	68.00	9.59
60 1985	100.00	21.94	63.78	14.28	68.21	9.86
61 1986	100.00	21.44	63.81	14.75	68.48	10.07
62 1987	100.00	20.90	63.92	15.18	68.78	10.32
63 1988	100.00	20.37	63.98	15.65	69.05	10.57
64 1989	100.00	19.87	64.02	16.10	69.25	10.87
65 1990	100.00	19.49	63.95	16.56	69.29	11.22
66 1991	100.00	19.18	63.81	17.01	69.23	11.59
67 1992	100.00	18.92	63.60	17.48	69.15	11.93
68 1993	100.00	18.72	63.34	17.94	68.98	12.30
69 1994	100.00	18.60	63.07	18.34	68.75	12.65
70 1995	100.00	18.53	62.72	18.75	68.46	13.01
71 1996	100.00	18.52	62.30	19.18	68.12	13.36
72 1997	100.00	18.55	61.88	19.57	67.73	13.72
73 1998	100.00	18.61	61.49	19.89	67.31	14.07
74 1999	100.00	18.69	61.20	20.10	66.92	14.39
75 2000	100.00	18.78	60.78	20.44	66.51	14.71
80 2005	100.00	18.99	58.72	22.28	64.92	16.09
85 2010	100.00	18.45	56.68	24.87	63.94	17.61
90 2015	100.00	17.44	56.74	25.83	62.81	19.75
95 2020	100.00	16.94	57.44	25.62	62.77	20.29
100 2025	100.00	17.24	57.32	25.43	62.95	19.80
105 2030	100.00	17.73	56.61	25.66	62.78	19.49
110 2035	100.00	17.76	55.59	26.65	62.55	19.69
115 2040	100.00	17.32	55.77	26.91	62.03	20.65
120 2045	100.00	16.96	56.43	26.61	62.09	20.96
125 2050	100.00	17.07	56.74	26.18	62.35	20.58

昭和50年は国勢調査の1%抽出集計結果によるもので、総数に年齢不詳を含む。

表 6 人口の平均年齢、中位数年齢および年齢構造指数（従属人口指数、年少人口指数、老年人口指数および老年化指数）—各推計値：昭和50～75年各年、80～125年5年ごと

(1) 高位推計値

年次	平均年齢 (歳)	中位数 年齢 (歳)	生産年齢人口を15～64歳、老年人口を65歳以上とした場合				生産年齢人口を15～59歳、老年人口を60歳以上とした場合				
			従属人口指数 (%)			老年化指数 (%)	従属人口指数 (%)			老年化指数 (%)	
			総数	年少人口	老年人口		総数	年少人口	老年人口		
昭和50	1975	32.52	30.48	47.53	35.85	11.68	32.58	56.34	37.99	18.35	48.31
51	1976	32.72	30.75	47.91	35.93	11.98	33.36	56.81	38.09	18.72	49.15
52	1977	32.96	30.94	48.29	35.99	12.30	34.17	57.22	38.16	19.06	49.94
53	1978	33.19	31.39	48.59	35.97	12.62	35.08	57.44	38.11	19.33	50.72
54	1979	33.41	31.83	48.95	35.99	12.96	36.00	57.59	38.08	19.51	51.23
55	1980	33.63	32.28	49.05	35.83	13.23	36.92	57.88	37.95	19.93	52.53
56	1981	33.86	32.75	49.76	36.20	13.56	37.45	58.72	38.36	20.35	53.05
57	1982	34.10	33.22	49.61	35.82	13.79	38.49	58.76	38.01	20.74	54.57
58	1983	34.35	33.67	49.41	35.42	13.99	39.50	58.85	37.65	21.19	56.28
59	1984	34.62	34.10	48.99	34.88	14.11	40.45	58.94	37.21	21.74	58.41
60	1985	34.88	34.49	48.78	34.33	14.45	42.09	59.10	36.71	22.39	60.99
61	1986	35.15	34.86	48.42	33.71	14.71	43.64	59.29	36.18	23.11	63.89
62	1987	35.42	35.20	48.00	33.00	15.00	45.44	59.27	35.52	23.75	66.88
63	1988	35.67	35.48	47.65	32.34	15.31	47.35	59.36	34.90	24.46	70.07
64	1989	35.92	35.73	47.44	31.74	15.70	49.46	59.49	34.34	25.15	73.25
65	1990	36.15	35.94	47.60	31.40	16.19	51.57	59.92	34.03	25.89	76.10
66	1991	36.37	36.13	47.94	31.19	16.75	53.68	60.50	33.84	26.66	78.77
67	1992	36.58	36.26	48.33	31.07	17.26	55.54	61.27	33.78	27.49	81.36
68	1993	36.77	36.34	48.75	30.94	17.81	57.56	61.96	33.69	28.28	83.94
69	1994	36.94	36.40	49.13	30.79	18.34	59.56	62.52	33.56	28.96	86.30
70	1995	37.10	36.46	49.54	30.66	18.87	61.54	63.13	33.45	29.68	88.73
71	1996	37.25	36.51	50.05	30.64	19.41	63.37	63.93	33.47	30.46	91.01
72	1997	37.38	36.53	50.74	30.73	20.01	65.10	64.79	33.60	31.19	92.84
73	1998	37.51	36.53	51.50	30.91	20.59	66.62	65.60	33.78	31.82	94.17
74	1999	37.63	36.54	52.24	31.13	21.11	67.83	66.19	33.98	32.21	94.79
75	2000	37.75	36.58	53.07	31.40	21.68	69.04	67.18	34.29	32.89	95.90
80	2005	38.29	36.86	56.67	32.68	23.99	73.42	72.62	36.00	36.61	101.70
85	2010	38.79	37.60	59.28	32.95	26.33	79.92	78.68	36.96	41.72	112.88
90	2015	39.17	38.12	62.13	32.51	29.62	91.11	78.40	35.77	42.62	119.15
95	2020	39.33	38.35	61.76	31.86	29.90	93.86	75.55	34.57	40.97	118.51
100	2025	39.26	37.98	60.34	31.88	28.46	89.26	74.44	34.68	39.76	114.63
105	2030	39.12	37.56	59.98	32.55	27.43	84.25	75.21	35.65	39.55	110.95
110	2035	39.03	37.61	59.95	32.82	27.13	82.67	76.92	36.30	40.62	111.90
115	2040	39.01	37.86	60.42	32.50	27.92	85.89	76.35	35.73	40.62	113.68
120	2045	39.08	38.03	60.15	31.96	28.19	88.19	75.25	34.97	40.27	115.15
125	2050	39.11	37.91	60.00	31.95	28.05	87.78	74.29	34.80	39.48	113.45

年少人口指数は、年少（15歳未満）人口の生産年齢（15～64歳または15～59歳）人口100に対する比率。
 老年人口指数は、老年（65歳以上または60歳以上）人口の生産年齢人口100に対する比率。
 従属人口指数は、年少人口および老年人口の生産年齢人口100に対する比率。
 老年化指数は、老年人口の年少人口100に対する比率。

表 6 人口の平均年齢，中位数年齢および年齢構造指数—各推計値（つづき）

(2) 中位推計値

年次	平均年齢 (歳)	中位数 年齢 (歳)	生産年齢人口を15～64歳，老年人口を65歳以上とした場合				生産年齢人口を15～59歳，老年人口を60歳以上とした場合			
			従属人口指数 (%)			老年化指数 (%)	従属人口指数 (%)			老年化指数 (%)
			総数	年少人口	老年人口		総数	年少人口	老年人口	
昭和50 1975	32.52	30.48	47.53	35.85	11.68	32.58	56.34	37.99	18.35	48.31
51 1976	32.72	30.75	47.91	35.93	11.98	33.36	56.81	38.09	18.72	49.15
52 1977	32.96	30.94	48.29	35.99	12.30	34.17	57.22	38.16	19.06	49.94
53 1978	33.19	31.39	48.59	35.97	12.62	35.08	57.44	38.11	19.33	50.72
54 1979	33.41	31.83	48.95	35.99	12.96	36.00	57.59	38.08	19.51	51.23
55 1980	33.64	32.29	49.01	35.78	13.23	36.97	57.83	37.90	19.93	52.59
56 1981	33.88	32.76	49.65	36.09	13.56	37.57	58.60	38.25	20.35	53.22
57 1982	34.14	33.25	49.44	35.65	13.79	38.67	58.58	37.83	20.74	54.83
58 1983	34.40	33.71	49.18	35.19	13.99	39.76	58.60	37.41	21.19	56.65
59 1984	34.68	34.16	48.71	34.60	14.11	40.79	58.64	36.91	21.74	58.89
60 1985	34.96	34.56	48.45	33.99	14.45	42.51	58.74	36.35	22.39	61.59
61 1986	35.24	34.95	48.03	33.32	14.71	44.15	58.87	35.76	23.11	64.64
62 1987	35.51	35.29	47.57	32.57	15.00	46.05	58.80	35.05	23.75	67.77
63 1988	35.78	35.60	47.17	31.86	15.31	48.07	58.84	34.38	24.46	71.13
64 1989	36.03	35.86	46.92	31.22	15.70	50.29	58.92	33.77	25.15	74.48
65 1990	36.27	36.08	47.03	30.83	16.19	52.52	59.30	33.41	25.89	77.51
66 1991	36.50	36.29	47.32	30.58	16.75	54.76	59.84	33.18	26.66	80.36
67 1992	36.71	36.44	47.67	30.41	17.26	56.75	60.55	33.06	27.49	83.13
68 1993	36.91	36.54	48.04	30.23	17.81	58.91	61.19	32.91	28.28	85.91
69 1994	37.09	36.61	48.38	30.04	18.34	61.06	61.70	32.73	28.96	88.48
70 1995	37.26	36.68	48.79	29.91	18.88	63.12	62.33	32.63	29.69	90.99
71 1996	37.41	36.75	49.34	29.91	19.43	64.98	63.17	32.68	30.49	93.31
72 1997	37.55	36.78	50.06	30.03	20.04	66.73	64.07	32.83	31.24	95.17
73 1998	37.69	36.80	50.86	30.22	20.63	68.27	64.93	33.04	31.89	96.51
74 1999	37.82	36.81	51.63	30.46	21.17	69.50	65.56	33.26	32.30	97.12
75 2000	37.94	36.87	52.49	30.75	21.74	70.72	66.59	33.59	33.00	98.25
80 2005	38.53	37.19	56.15	32.02	24.12	75.33	72.15	35.31	36.84	104.34
85 2010	39.08	38.00	58.73	32.18	26.55	82.49	78.23	36.14	42.10	116.50
90 2015	39.52	38.69	61.54	31.60	29.94	94.76	77.94	34.80	43.13	123.92
95 2020	39.71	38.99	61.19	30.87	30.32	98.22	75.14	33.54	41.60	124.01
100 2025	39.68	38.65	59.92	30.95	28.97	93.61	74.27	33.73	40.55	120.22
105 2030	39.57	38.20	59.74	31.69	28.05	88.52	75.32	34.78	40.54	116.57
110 2035	39.51	38.25	59.83	31.95	27.88	87.26	77.31	35.45	41.86	118.11
115 2040	39.51	38.55	60.43	31.60	28.83	91.24	76.86	34.83	42.03	120.65
120 2045	39.59	38.77	60.25	31.03	29.22	94.14	75.52	33.99	41.53	122.18
125 2050	39.62	38.66	59.98	31.02	28.96	93.35	74.52	33.84	40.68	120.20

年少人口指数は，年少（15歳未満）人口の生産年齢（15～64歳または15～59歳）人口100に対する比率。
 老年人口指数は，老年（65歳以上または60歳以上）人口の生産年齢人口100に対する比率。
 従属人口指数は，年少人口および老年人口の生産年齢人口100に対する比率。
 老年化指数は，老年人口の年少人口100に対する比率。

表 6 人口の平均年齢、中位数年齢および年齢構造指数—各推計値 (つづき)

(3) 低位推計値

年次	平均年齢 (歳)	中位数 年齢 (歳)	生産年齢人口を15~64歳、老年人口を65歳以上とした場合					生産年齢人口を15~59歳、老年人口を60歳以上とした場合				
			従属人口指数 (%)			老年化指数 (%)		従属人口指数 (%)			老年化指数 (%)	
			総数	年少人口	老年人口	総数	年少人口	老年人口	総数	年少人口	老年人口	総数
昭和50	1975	32.52	30.48	47.53	35.85	11.68	32.58	56.34	37.99	18.35	48.31	
51	1976	32.72	30.75	47.91	35.93	11.98	33.36	56.81	38.09	18.72	49.15	
52	1977	32.96	30.94	48.29	35.99	12.30	34.17	57.22	38.16	19.06	49.94	
53	1978	33.19	31.39	48.59	35.97	12.62	35.08	57.44	38.11	19.33	50.72	
54	1979	33.42	31.84	48.90	35.94	12.96	36.05	57.53	38.03	19.51	51.30	
55	1980	33.67	32.31	48.87	35.64	13.23	37.11	57.68	37.75	19.93	52.80	
56	1981	33.93	32.80	49.42	35.86	13.56	37.81	58.36	38.00	20.35	53.56	
57	1982	34.20	33.30	49.13	35.34	13.79	39.01	58.25	37.50	20.74	55.31	
58	1983	34.48	33.78	48.80	34.81	13.99	40.19	58.20	37.01	21.19	57.27	
59	1984	34.77	34.24	48.27	34.16	14.11	41.31	58.17	36.44	21.74	59.65	
60	1985	35.06	34.66	47.95	33.50	14.45	43.14	58.22	35.82	22.39	62.50	
61	1986	35.35	35.06	47.49	32.78	14.71	44.88	58.29	35.18	23.11	65.70	
62	1987	35.63	35.42	46.98	31.98	15.00	46.89	58.17	34.42	23.75	69.01	
63	1988	35.91	35.75	46.54	31.23	15.31	49.04	58.16	33.71	24.46	72.56	
64	1989	36.17	36.03	46.25	30.55	15.70	51.39	58.20	33.04	25.15	76.11	
65	1990	36.42	36.27	46.31	30.12	16.19	53.77	58.53	32.63	25.89	79.35	
66	1991	36.65	36.48	46.57	29.82	16.75	56.15	59.01	32.35	26.66	82.41	
67	1992	36.87	36.66	46.86	29.61	17.26	58.29	59.68	32.19	27.49	85.39	
68	1993	37.08	36.79	47.19	29.38	17.81	60.62	60.26	31.99	28.28	88.39	
69	1994	37.27	36.86	47.54	29.20	18.35	62.84	60.79	31.82	28.98	91.07	
70	1995	37.44	36.94	48.03	29.13	18.90	64.89	61.52	31.78	29.74	93.56	
71	1996	37.60	37.03	48.66	29.18	19.47	66.73	62.45	31.89	30.56	95.83	
72	1997	37.75	37.08	49.44	29.35	20.09	68.47	63.43	32.09	31.34	97.65	
73	1998	37.89	37.11	50.28	29.58	20.71	70.01	64.36	32.35	32.01	98.97	
74	1999	38.02	37.13	51.09	29.84	21.26	71.24	65.04	32.59	32.45	99.56	
75	2000	38.15	37.19	51.98	30.14	21.84	72.49	66.10	32.94	33.17	100.70	
80	2005	38.78	37.58	55.65	31.36	24.29	77.48	71.72	34.59	37.12	107.32	
85	2010	39.40	38.46	58.14	31.34	26.80	85.50	77.78	35.23	42.55	120.75	
90	2015	39.90	39.31	60.92	30.60	30.31	99.05	77.47	33.75	43.72	129.54	
95	2020	40.13	39.65	60.67	29.86	30.81	103.17	74.82	32.49	42.33	130.27	
100	2025	40.13	39.34	59.65	30.06	29.58	98.39	74.30	32.82	41.47	126.35	
105	2030	40.04	38.88	59.62	30.85	28.78	93.27	75.64	33.95	41.70	122.83	
110	2035	40.01	38.92	59.81	31.07	28.74	92.49	77.89	34.59	43.30	125.20	
115	2040	40.04	39.27	60.54	30.66	29.88	97.43	77.42	33.89	43.53	128.45	
120	2045	40.12	39.53	60.40	30.09	30.31	100.71	75.79	32.98	42.81	129.80	
125	2050	40.15	39.42	59.98	30.11	29.88	99.24	74.82	32.90	41.92	127.43	

年少人口指数は、年少(15歳未満)人口の生産年齢(15~64歳または15~59歳)人口100に対する比率。
 老年人口指数は、老年(65歳以上または60歳以上)人口の生産年齢人口100に対する比率。
 従属人口指数は、年少人口および老年人口の生産年齢人口100に対する比率。
 老年化指数は、老年人口の年少人口100に対する比率。

表 6 人口の平均年齢，中位数年齢および年齢構造指数—各推計値（つづき）

(4) 出生力一定推計値〔参考〕

年次	平均年齢 (歳)	中位数 年齢 (歳)	生産年齢人口を15～64歳，老年人口を65歳以上とした場合				生産年齢人口を15～59歳，老年人口を60歳以上とした場合			
			従属人口指数 (%)			老年化指数 (%)	従属人口指数 (%)			老年化指数 (%)
			総数	年少人口	老年人口		総数	年少人口	老年人口	
昭和50 1975	32.52	30.48	47.53	35.85	11.68	32.58	56.34	37.99	18.35	48.31
51 1976	32.72	30.75	47.91	35.93	11.98	33.36	56.81	38.09	18.72	49.15
52 1977	32.96	30.94	48.28	35.98	12.30	34.18	57.21	38.15	19.06	49.95
53 1978	33.23	31.41	48.44	35.82	12.62	35.23	57.28	37.95	19.33	50.93
54 1979	33.50	31.89	48.55	35.59	12.96	36.41	57.16	37.66	19.51	51.80
55 1980	33.79	32.40	48.32	35.09	13.23	37.69	57.10	37.17	19.93	53.63
56 1981	34.09	32.92	48.68	35.12	13.56	38.60	57.58	37.22	20.35	54.68
57 1982	34.40	33.45	48.23	34.44	13.79	40.03	57.29	36.55	20.74	56.76
58 1983	34.71	33.98	47.74	33.75	13.99	41.45	57.08	35.89	21.19	59.06
59 1984	35.03	34.46	47.07	32.96	14.11	42.81	56.89	35.16	21.74	61.82
60 1985	35.34	34.94	46.62	32.16	14.45	44.93	56.79	34.40	22.39	65.10
61 1986	35.66	35.37	46.02	31.31	14.71	46.98	56.72	33.60	23.11	68.78
62 1987	35.97	35.78	45.38	30.39	15.00	49.36	56.45	32.70	23.75	72.64
63 1988	36.27	36.16	44.82	29.50	15.31	51.90	56.30	31.84	24.46	76.80
64 1989	36.55	36.49	44.40	28.70	15.70	54.71	56.19	31.04	25.15	81.03
65 1990	36.83	36.78	44.33	28.13	16.19	57.56	56.38	30.48	25.89	84.95
66 1991	37.08	37.03	44.44	27.70	16.75	60.46	56.71	30.05	26.66	88.72
67 1992	37.33	37.27	44.62	27.36	17.26	63.08	57.23	29.75	27.49	92.41
68 1993	37.56	37.46	44.98	27.15	17.83	65.69	57.88	29.56	28.32	95.79
69 1994	37.77	37.59	45.46	27.05	18.41	68.04	58.56	29.49	29.08	98.60
70 1995	37.96	37.70	46.07	27.07	19.00	70.18	59.45	29.55	29.90	101.17
71 1996	38.14	37.80	46.79	27.19	19.60	72.11	60.52	29.73	30.79	103.55
72 1997	38.31	37.92	47.65	27.39	20.26	73.95	61.61	29.98	31.62	105.47
73 1998	38.47	38.00	48.56	27.65	20.91	75.61	62.63	30.27	32.35	106.88
74 1999	38.63	38.07	49.43	27.93	21.50	76.95	63.39	30.54	32.85	107.54
75 2000	38.78	38.13	50.36	28.24	22.12	78.35	64.52	30.90	33.63	108.85
80 2005	39.57	38.69	54.03	29.26	24.78	84.69	70.29	32.34	37.94	117.31
85 2010	40.38	39.77	56.40	28.86	27.54	95.45	76.43	32.55	43.88	134.80
90 2015	41.03	41.02	59.20	27.76	31.44	113.26	76.25	30.73	45.52	148.12
95 2020	41.40	41.65	59.32	27.00	32.33	119.74	74.10	29.50	44.60	151.19
100 2025	41.50	41.52	58.85	27.39	31.46	114.84	74.44	30.08	44.36	147.48
105 2030	41.51	41.06	59.28	28.24	31.04	109.90	76.66	31.32	45.33	144.73
110 2035	41.58	41.02	59.87	28.39	31.48	110.86	79.89	31.95	47.94	150.05
115 2040	41.67	41.46	61.21	27.92	33.29	119.22	79.31	31.05	48.25	155.38
120 2045	41.79	41.88	61.07	27.32	33.75	123.56	77.20	30.05	47.15	156.90
125 2050	41.82	41.87	60.39	27.38	33.01	120.54	76.23	30.09	46.14	153.35

年少人口指数は，年少（15歳未満）人口の生産年齢（15～64歳または15～59歳）人口100に対する比率。
 老年人口指数は，老年（65歳以上または60歳以上）人口の生産年齢人口100に対する比率。
 従属人口指数は，年少人口および老年人口の生産年齢人口100に対する比率。
 老年化指数は，老年人口の年少人口100に対する比率。

表7 年齢3区分別人口の増加数および増加率—各推計値：
昭和50～75年各年，80～125年5年ごと

(1) 高位推計値

期 間	人 口 増 加 数 (1,000人)				人 口 増 加 率 (%)			
	総 数	0～14	15～64	65歳≧	総 数	0～14	15～64	65歳≧
昭和								
50～51 1975～76	1,129	264	566	299	1.01	0.97	0.75	3.38
51～52 1976～77	1,085	244	534	307	0.96	0.89	0.70	3.35
52～53 1977～78	1,128	198	607	322	0.99	0.71	0.79	3.41
53～54 1978～79	1,155	230	585	340	1.00	0.82	0.75	3.47
54～55 1979～80	1,168	131	731	306	1.00	0.47	0.93	3.02
55～56 1980～81	1,116	429	375	312	0.95	1.52	0.48	2.99
56～57 1981～82	1,048	— 18	776	290	0.88	-0.06	0.98	2.70
57～58 1982～83	992	— 52	774	270	0.83	-0.18	0.97	2.45
58～59 1983～84	945	— 134	861	218	0.78	-0.47	1.07	1.93
59～60 1984～85	910	— 199	725	384	0.75	-0.70	0.89	3.33
60～61 1985～86	886	— 245	801	330	0.72	-0.87	0.97	2.77
61～62 1986～87	850	— 317	807	361	0.69	-1.13	0.97	2.95
62～63 1987～88	823	— 316	758	381	0.66	-1.14	0.90	3.03
63～64 1988～89	804	— 292	664	432	0.64	-1.07	0.78	3.33
64～65 1989～90	795	— 150	450	494	0.63	-0.55	0.53	3.69
65～66 1990～91	792	— 74	337	530	0.63	-0.27	0.39	3.81
66～67 1991～92	796	— 8	310	494	0.62	-0.03	0.36	3.42
67～68 1992～93	799	— 26	296	529	0.62	-0.10	0.34	3.54
68～69 1993～94	804	— 29	313	520	0.62	-0.11	0.36	3.36
69～70 1994～95	807	— 20	306	521	0.62	-0.07	0.35	3.26
70～71 1995～96	805	48	236	521	0.62	0.18	0.27	3.16
71～72 1996～97	794	122	129	543	0.60	0.46	0.15	3.19
72～73 1997～98	775	176	70	529	0.59	0.65	0.08	3.01
73～74 1998～99	749	213	63	473	0.56	0.78	0.07	2.61
74～75 1999～2000	717	235	— 10	492	0.54	0.86	-0.01	2.65
50～55 1975～80	5,666	1,068	3,024	1,575	0.99	0.77	0.78	3.33
55～60 1980～85	5,011	26	3,511	1,474	0.84	0.02	0.87	2.68
60～65 1985～90	4,159	-1,320	3,480	1,999	0.67	-0.95	0.83	3.15
65～70 1990～95	3,999	— 156	1,561	2,594	0.62	-0.12	0.36	3.48
70～75 1995～2000	3,841	795	488	2,558	0.58	0.59	0.11	2.92
75～80 2000～05	3,079	1,108	— 51	2,023	0.45	0.79	-0.01	2.04
80～85 2005～10	2,010	179	— 180	2,012	0.29	0.12	-0.04	1.84
85～90 2010～15	1,038	— 677	— 902	2,617	0.15	-0.48	-0.21	2.17
90～95 2015～20	773	— 350	677	446	0.11	-0.26	0.14	0.34
95～100 2020～25	878	440	1,325	— 887	0.12	0.31	0.31	-0.69
100～105 2025～30	796	825	696	— 725	0.11	0.58	0.16	-0.58
105～110 2030～35	524	351	343	— 170	0.07	0.24	0.08	-0.14
110～115 2035～40	382	— 292	— 23	697	0.05	-0.20	-0.00	0.57
115～120 2040～45	725	— 294	605	414	0.10	-0.21	0.13	0.33
120～125 2045～50	1,013	220	719	75	0.14	0.15	0.16	0.06

各期間10月1日～9月30日の人口増加である。

人口増加率はすべて年平均増加率で、 $(\sqrt[N]{\frac{P_1}{P_0}} - 1) \times 100$ によって算出。ただし、 P_0 、 P_1 はそれぞれ期初、期末人口。 N は期間。

表7 年齢3区分別人口の増加数および増加率—各推計値（つづき）

(2) 中位推計値

期 間	人 口 増 加 数 (1,000人)				人 口 増 加 率 (%)			
	総 数	0～14	15～64	65歳≧	総 数	0～14	15～64	65歳≧
昭和								
50～51 1975～76	1,129	264	566	299	1.01	0.97	0.75	3.38
51～52 1976～77	1,085	244	534	307	0.96	0.89	0.70	3.35
52～53 1977～78	1,128	198	607	322	0.99	0.71	0.79	3.41
53～54 1978～79	1,155	230	585	340	1.00	0.82	0.75	3.47
54～55 1979～80	1,132	95	731	306	0.97	0.34	0.93	3.02
55～56 1980～81	1,066	379	375	312	0.91	1.34	0.48	2.99
56～57 1981～82	999	-67	776	290	0.84	-0.24	0.98	2.70
57～58 1982～83	943	-101	774	270	0.79	-0.35	0.97	2.45
58～59 1983～84	898	-181	861	218	0.74	-0.64	1.07	1.93
59～60 1984～85	864	-245	725	384	0.71	-0.87	0.89	3.33
60～61 1985～86	841	-290	801	330	0.69	-1.04	0.97	2.77
61～62 1986～87	807	-360	807	361	0.66	-1.30	0.97	2.95
62～63 1987～88	781	-358	758	381	0.63	-1.31	0.90	3.03
63～64 1988～89	763	-333	664	432	0.61	-1.23	0.78	3.33
64～65 1989～90	754	-191	450	494	0.60	-0.72	0.53	3.69
65～66 1990～91	751	-116	337	530	0.59	-0.44	0.39	3.81
66～67 1991～92	754	-50	310	494	0.59	-0.19	0.36	3.42
67～68 1992～93	757	-68	296	529	0.59	-0.26	0.34	3.54
68～69 1993～94	761	-72	313	520	0.59	-0.27	0.36	3.36
69～70 1994～95	763	-28	270	521	0.59	-0.11	0.31	3.26
70～71 1995～96	760	53	186	521	0.58	0.20	0.21	3.16
71～72 1996～97	749	126	80	543	0.57	0.48	0.09	3.19
72～73 1997～98	729	179	21	529	0.55	0.68	0.02	3.01
73～74 1998～99	702	214	15	473	0.53	0.81	0.02	2.61
74～75 1999～2000	670	233	-55	492	0.50	0.87	-0.06	2.65
50～55 1975～80	5,629	1,031	3,024	1,575	0.99	0.75	0.78	3.33
55～60 1980～85	4,770	-215	3,511	1,474	0.80	-0.15	0.87	2.68
60～65 1985～90	3,947	-1,532	3,480	1,999	0.64	-1.12	0.83	3.15
65～70 1990～95	3,785	-334	1,525	2,594	0.59	-0.25	0.35	3.48
70～75 1995～2000	3,611	805	248	2,558	0.55	0.61	0.06	2.92
75～80 2000～05	2,797	1,037	-263	2,023	0.41	0.76	-0.06	2.04
80～85 2005～10	1,629	10	-393	2,012	0.24	0.01	-0.09	1.84
85～90 2010～15	622	-865	-1,130	2,617	0.09	-0.63	-0.26	2.17
90～95 2015～20	343	-501	398	446	0.05	-0.37	0.09	0.34
95～100 2020～25	424	362	948	-887	0.07	0.27	0.22	-0.69
100～105 2025～30	296	733	287	-725	0.04	0.54	0.07	-0.58
105～110 2030～35	-38	207	-76	-170	-0.00	0.15	-0.02	-0.14
110～115 2035～40	-219	-456	-461	697	-0.03	-0.33	-0.11	0.57
115～120 2040～45	106	-439	161	384	0.02	-0.32	0.04	0.30
120～125 2045～50	378	107	384	-114	0.05	0.77	0.09	-0.09

各期間10月1日～9月30日の人口増加である。

人口増加率はすべて年平均増加率で、 $\left(\sqrt[N]{\frac{P_1}{P_0}} - 1\right) \times 100$ によって算出。ただし、 P_0 、 P_1 はそれぞれ期初、期末人口。 N は期間。

表7 年齢3区分別人口の増加数および増加率—各推計値（つづき）

(3) 低位推計値

期 間	人 口 増 加 数 (1,000人)				人 口 増 加 率 (%)			
	総 数	0～14	15～64	65歳≧	総 数	0～14	15～64	65歳≧
昭和								
50～51 1975～76	1,129	264	566	299	1.01	0.97	0.75	3.38
51～52 1976～77	1,085	244	534	307	0.96	0.89	0.70	3.35
52～53 1977～78	1,128	198	607	322	0.99	0.71	0.79	3.41
53～54 1978～79	1,117	192	585	340	0.97	0.69	0.75	3.47
54～55 1979～80	1,060	23	731	306	0.91	0.08	0.93	3.02
55～56 1980～81	993	307	375	312	0.85	1.09	0.48	2.99
56～57 1981～82	933	— 133	776	290	0.79	—0.47	0.98	2.70
57～58 1982～83	885	— 159	774	270	0.74	—0.56	0.97	2.45
58～59 1983～84	846	— 233	861	218	0.70	—0.83	1.07	1.93
59～60 1984～85	817	— 292	725	384	0.67	—1.05	0.89	3.33
60～61 1985～86	798	— 333	801	330	0.65	—1.21	0.97	2.77
61～62 1986～87	766	— 402	807	361	0.62	—1.47	0.97	2.95
62～63 1987～88	741	— 398	758	381	0.60	—1.48	0.90	3.03
63～64 1988～89	723	— 374	664	432	0.58	—1.41	0.78	3.33
64～65 1989～90	713	— 231	450	494	0.57	—0.89	0.53	3.69
65～66 1990～91	710	— 157	337	530	0.56	—0.61	0.39	3.81
66～67 1991～92	712	— 92	310	494	0.56	—0.36	0.36	3.42
67～68 1992～93	714	— 111	296	529	0.56	—0.43	0.34	3.54
68～69 1993～94	717	— 77	275	520	0.56	—0.30	0.32	3.36
69～70 1994～95	719	— 0	198	521	0.56	—0.00	0.23	3.26
70～71 1995～96	715	80	114	521	0.55	0.31	0.13	3.16
71～72 1996～97	703	146	14	543	0.54	0.57	0.02	3.19
72～73 1997～98	683	190	— 37	529	0.52	0.74	—0.04	3.01
73～74 1998～99	654	218	— 37	473	0.50	0.84	—0.04	2.61
74～75 1999～2000	620	230	— 102	492	0.47	0.88	—0.12	2.65
50～55 1975～80	5,519	920	3,024	1,575	0.97	0.67	0.78	3.33
55～60 1980～85	4,474	— 511	3,511	1,474	0.75	—0.37	0.87	2.68
60～65 1985～90	3,741	—1,738	3,480	1,999	0.61	—1.29	0.83	3.15
65～70 1990～95	3,572	— 438	1,415	2,594	0.56	—0.34	0.33	3.48
70～75 1995～2000	3,376	864	— 47	2,558	0.52	0.67	—0.01	2.92
75～80 2000～05	2,474	918	— 467	2,023	0.37	0.69	—0.11	2.04
80～85 2005～10	1,206	— 202	— 604	2,012	0.18	—0.15	—0.14	1.84
85～90 2010～15	200	—1,054	—1,363	2,617	0.03	—0.79	—0.32	2.17
90～95 2015～20	— 79	— 603	78	446	—0.01	—0.47	0.02	0.34
95～100 2020～25	— 27	330	530	— 887	—0.00	0.26	0.12	—0.69
100～105 2025～30	— 218	632	— 126	— 725	—0.03	0.49	—0.03	—0.58
105～110 2030～35	— 616	39	— 485	— 170	—0.09	0.03	—0.11	—0.14
110～115 2035～40	— 812	— 619	— 890	697	—0.12	—0.47	—0.21	0.57
115～120 2040～45	— 485	— 548	— 230	293	—0.07	—0.43	—0.05	0.23
120～125 2045～50	— 223	35	80	— 337	—0.03	0.03	0.02	—0.27

各期間10月1日～9月30日の人口増加である。

人口増加率はすべて年平均増加率で、 $\left(\sqrt[N]{\frac{P_1}{P_0}} - 1\right) \times 100$ によって算出。ただし、 P_0 、 P_1 はそれぞれ
期初、期末人口。 N は期間。

表 7 年齢3区分別人口の増加数および増加率—各推計値 (つづき)

(4) 出生力一定推計値〔参考〕

期 間	人 口 増 加 数 (1,000人)				人 口 増 加 率 (%)			
	総 数	0～14	15～64	65歳≧	総 数	0～14	15～64	65歳≧
昭和								
50～51 1975～76	1,129	264	566	299	1.01	0.97	0.75	3.38
51～52 1976～77	1,078	237	534	307	0.95	0.86	0.70	3.35
52～53 1977～78	1,020	90	607	322	0.89	0.33	0.79	3.41
53～54 1978～79	959	33	585	340	0.83	0.12	0.75	3.47
54～55 1979～80	899	-138	731	306	0.77	-0.50	0.93	3.02
55～56 1980～81	844	157	375	312	0.72	0.57	0.48	2.99
56～57 1981～82	795	-271	776	290	0.67	-0.97	0.98	2.70
57～58 1982～83	754	-290	774	270	0.64	-1.05	0.97	2.45
58～59 1983～84	720	-359	861	218	0.60	-1.32	1.07	1.93
59～60 1984～85	694	-415	725	384	0.58	-1.54	0.89	3.33
60～61 1985～86	676	-455	801	330	0.56	-1.72	0.97	2.77
61～62 1986～87	645	-522	807	361	0.53	-2.00	0.97	2.95
62～63 1987～88	621	-518	758	381	0.51	-2.03	0.90	3.03
63～64 1988～89	602	-494	664	432	0.49	-1.98	0.78	3.33
64～65 1989～90	591	-353	450	494	0.48	-1.44	0.53	3.69
65～66 1990～91	586	-280	337	530	0.47	-1.16	0.39	3.81
66～67 1991～92	586	-211	302	494	0.47	-0.88	0.35	3.42
67～68 1992～93	586	-132	189	529	0.47	-0.56	0.22	3.54
68～69 1993～94	587	-51	118	520	0.47	-0.22	0.14	3.36
69～70 1994～95	586	27	38	521	0.46	0.11	0.04	3.26
70～71 1995～96	579	93	-35	521	0.46	0.40	-0.04	3.16
71～72 1996～97	565	145	-123	543	0.44	0.61	-0.14	3.19
72～73 1997～98	541	179	-167	529	0.42	0.75	-0.19	3.01
73～74 1998～99	508	196	-162	473	0.39	0.82	-0.19	2.61
74～75 1999～2000	465	198	-224	492	0.36	0.82	-0.26	2.65
50～55 1975～80	5,085	487	3,024	1,575	0.89	0.67	0.78	3.33
55～60 1980～85	3,807	-1,178	3,511	1,474	0.64	-0.87	0.87	2.68
60～65 1985～90	3,136	-2,343	3,480	1,999	0.51	-1.83	0.83	3.15
65～70 1990～95	2,931	-647	984	2,594	0.47	-0.54	0.23	3.48
70～75 1995～2000	2,658	811	-711	2,558	0.42	0.68	-0.16	2.92
75～80 2000～05	1,523	568	-1,067	2,023	0.23	0.46	-0.25	2.04
80～85 2005～10	74	-698	-1,239	2,012	0.01	-0.57	-0.29	1.84
85～90 2010～15	-951	-1,495	-2,073	2,617	-0.15	-1.27	-0.50	2.17
90～95 2015～20	-1,271	-855	-862	446	-0.20	-0.77	-0.21	0.34
95～100 2020～25	-1,312	160	-585	-887	-0.20	0.15	-0.15	-0.69
100～105 2025～30	-1,647	330	-1,252	-725	-0.26	0.30	-0.31	-0.58
105～110 2030～35	-2,154	-346	-1,638	-170	-0.34	-0.31	-0.42	-0.14
110～115 2035～40	-2,376	-957	-2,116	697	-0.39	-0.89	-0.55	0.57
115～120 2040～45	-2,061	787	-1,215	-59	-0.34	-0.76	-0.32	-0.05
120～125 2045～50	-1,832	-176	-830	-825	-0.31	-0.17	-0.22	-0.67

各期間10月1日～9月30日の人口増加である。

人口増加率はすべて年平均増加率で、 $(\sqrt[N]{\frac{P_1}{P_0}} - 1) \times 100$ によって算出。ただし、 P_0 、 P_1 はそれぞれ期初、期末人口。 N は期間。

表 8 男女、年齢 5 歳階級別人口、年齢構造係数および性比一中位推計値：
昭和50～75年各年、80～125年 5 年ごと

(1) 昭和50年・51年

年齢階級	人 口 (1,000人)			年 齢 構 造 係 数 (%)			性 比 (女100に つき男)
	総 数	男	女	総 数	男	女	
昭 和 50 (1975) 年							
総 数	111,934	55,115	56,819	100.00	49.24	50.76	97.00
0～4	9,965	5,094	4,871	8.90	4.55	4.35	104.59
5～9	8,956	4,587	4,369	8.00	4.10	3.90	105.00
10～14	8,267	4,226	4,041	7.39	3.78	3.61	104.59
15～19	7,904	4,037	3,868	7.06	3.61	3.46	104.37
20～24	9,088	4,569	4,518	8.12	4.08	4.04	101.13
25～29	10,870	5,493	5,377	9.71	4.91	4.80	102.17
30～34	9,263	4,627	4,636	8.28	4.13	4.14	99.81
35～39	8,422	4,212	4,210	7.52	3.76	3.76	100.05
40～44	8,210	4,125	4,085	7.33	3.69	3.65	100.98
45～49	7,354	3,658	3,696	6.57	3.27	3.30	98.97
50～54	5,807	2,635	3,172	5.19	2.35	2.83	83.09
55～59	4,648	2,061	2,587	4.15	1.84	2.31	79.67
60～64	4,277	1,922	2,354	3.82	1.72	2.10	81.65
65～69	3,471	1,577	1,895	3.10	1.41	1.69	83.23
70～74	2,548	1,138	1,410	2.28	1.02	1.26	80.67
75～79	1,629	688	941	1.46	0.61	0.84	73.13
80～84	810	310	500	0.72	0.28	0.45	61.93
85歳以上	400	124	276	0.36	0.11	0.25	44.98
0～14	27,187	13,907	13,280	24.29	12.42	11.86	104.72
15～59	71,566	35,418	36,148	63.94	31.64	32.29	97.98
60歳以上	13,134	5,758	7,376	11.73	5.14	6.59	78.07
15～64	75,843	37,340	38,503	67.76	33.36	34.40	96.98
65歳以上	8,858	3,836	5,021	7.91	3.43	4.49	76.40
昭 和 51 (1976) 年							
総 数	113,063	55,679	57,384	100.00	49.25	50.75	97.03
0～4	9,851	5,052	4,799	8.71	4.47	4.24	105.26
5～9	9,465	4,845	4,621	8.37	4.28	4.09	104.85
10～14	8,146	4,148	3,998	7.20	3.67	3.54	103.77
15～19	7,883	4,034	3,849	6.97	3.57	3.40	104.81
20～24	8,653	4,371	4,282	7.65	3.87	3.79	102.08
25～29	11,429	5,759	5,671	10.11	5.09	5.02	101.56
30～34	8,794	4,401	4,392	7.78	3.89	3.88	100.21
35～39	8,592	4,303	4,290	7.60	3.81	3.79	100.30
40～44	8,360	4,187	4,173	7.39	3.70	3.69	100.34
45～49	7,502	3,751	3,751	6.64	3.32	3.32	99.99
50～54	6,173	2,870	3,303	5.46	2.54	2.92	86.89
55～59	4,715	2,066	2,649	4.17	1.83	2.34	77.99
60～64	4,339	1,947	2,392	3.84	1.72	2.12	81.42
65～69	3,627	1,629	1,997	3.21	1.44	1.77	81.57
70～74	2,550	1,129	1,421	2.26	1.00	1.26	79.47
75～79	1,719	727	992	1.52	0.64	0.88	73.26
80～84	858	330	528	0.76	0.29	0.47	62.55
85歳以上	406	129	277	0.36	0.11	0.25	46.41
0～14	27,462	14,045	13,417	24.29	12.42	11.87	104.68
15～59	72,102	35,742	36,360	63.77	31.61	32.16	98.30
60歳以上	13,499	5,892	7,607	11.94	5.21	6.73	77.44
15～64	76,441	37,690	38,751	67.61	33.33	34.27	97.26
65歳以上	9,160	3,944	5,216	8.10	3.49	4.61	75.62

昭和50年は国勢調査の1%抽出集計結果で、総数に年齢不詳を含む。

表 8 男女、年齢 5 歳階級別人口、年齢構造係数および性比—中位推計値 (つづき)

(2) 昭和52年・53年

年齢階級	人 口 (1,000人)			年 齢 構 造 係 数 (%)			性 比 (女 100 に つき男)
	総 数	男	女	総 数	男	女	
昭 和 52 (1 9 7 7) 年							
総 数	114,148	56,220	57,929	100.00	49.25	50.75	97.05
0 ~ 4	9,632	4,950	4,681	8.44	4.34	4.10	105.74
5 ~ 9	9,646	4,928	4,718	8.45	4.32	4.13	104.43
10 ~ 14	8,429	4,300	4,128	7.38	3.77	3.62	104.17
15 ~ 19	7,914	4,047	3,867	6.93	3.55	3.39	104.64
20 ~ 24	8,263	4,188	4,075	7.24	3.67	3.57	102.77
25 ~ 29	11,024	5,550	5,474	9.66	4.86	4.80	101.38
30 ~ 34	9,171	4,603	4,568	8.03	4.03	4.00	100.77
35 ~ 39	8,772	4,376	4,396	7.69	3.83	3.85	99.54
40 ~ 44	8,427	4,213	4,214	7.38	3.69	3.69	99.96
45 ~ 49	7,717	3,878	3,838	6.76	3.40	3.36	101.05
50 ~ 54	6,463	3,078	3,385	5.66	2.70	2.97	90.95
55 ~ 59	4,854	2,106	2,747	4.25	1.85	2.41	76.67
60 ~ 64	4,369	1,946	2,423	3.83	1.70	2.12	80.31
65 ~ 69	3,690	1,640	2,050	3.23	1.44	1.80	79.99
70 ~ 74	2,642	1,169	1,473	2.31	1.02	1.29	79.39
75 ~ 79	1,801	761	1,040	1.58	0.67	0.91	73.13
80 ~ 84	908	350	558	0.80	0.31	0.49	62.65
85歳以上	426	136	290	0.37	0.12	0.25	47.03
0 ~ 14	27,706	14,178	13,528	24.27	12.42	11.85	104.81
15 ~ 59	72,606	36,040	36,566	63.61	31.57	32.03	98.56
60歳以上	13,836	6,002	7,835	12.12	5.26	6.86	76.61
15 ~ 64	76,975	37,986	38,989	67.43	33.28	34.16	97.43
65歳以上	9,467	4,056	5,411	8.29	3.55	4.74	74.95
昭 和 53 (1 9 7 8) 年							
総 数	115,276	56,783	58,493	100.00	49.26	50.74	97.08
0 ~ 4	9,464	4,865	4,599	8.21	4.22	3.99	105.78
5 ~ 9	9,839	5,024	4,815	8.53	4.36	4.18	104.34
10 ~ 14	8,602	4,394	4,207	7.46	3.81	3.65	104.44
15 ~ 19	8,005	4,089	3,916	6.94	3.55	3.40	104.40
20 ~ 24	8,059	4,107	3,952	6.99	3.56	3.43	103.92
25 ~ 29	10,370	5,197	5,173	9.00	4.51	4.49	100.45
30 ~ 34	9,699	4,905	4,795	8.41	4.25	4.16	102.30
35 ~ 39	8,966	4,458	4,508	7.78	3.87	3.91	98.89
40 ~ 44	8,422	4,208	4,214	7.31	3.65	3.66	99.86
45 ~ 49	7,872	3,953	3,919	6.83	3.43	3.40	100.88
50 ~ 54	6,774	3,290	3,484	5.88	2.85	3.02	94.44
55 ~ 59	5,053	2,187	2,866	4.38	1.90	2.49	76.32
60 ~ 64	4,362	1,931	2,431	3.78	1.68	2.11	79.42
65 ~ 69	3,775	1,673	2,102	3.27	1.45	1.82	79.60
70 ~ 74	2,729	1,197	1,532	2.37	1.04	1.33	78.09
75 ~ 79	1,874	790	1,084	1.63	0.69	0.94	72.91
80 ~ 84	965	370	595	0.84	0.32	0.52	62.27
85歳以上	447	146	301	0.39	0.13	0.26	48.31
0 ~ 14	27,904	14,283	13,621	24.21	12.39	11.82	104.86
15 ~ 59	73,219	36,393	36,826	63.52	31.57	31.95	98.82
60歳以上	14,152	6,107	8,046	12.28	5.30	6.98	75.90
15 ~ 64	77,582	38,324	39,258	67.30	33.25	34.06	97.62
65歳以上	9,790	4,176	5,614	8.49	3.62	4.87	74.38

表 8 男女、年齢5歳階級別人口、年齢構造係数および性比—中位推計値 (つづき)

(3) 昭和54年・55年

年齢階級	人 口 (1,000人)			年 齢 構 造 係 数 (%)			性 比 (女100に つき男)
	総 数	男	女	総 数	男	女	
昭 和 54 (1979) 年							
総 数	116,432	57,361	59,071	100.00	49.27	50.73	97.11
0 ~ 4	9,347	4,794	4,553	8.03	4.12	3.91	105.28
5 ~ 9	9,972	5,100	4,871	8.56	4.38	4.18	104.71
10 ~ 14	8,816	4,508	4,308	7.57	3.87	3.70	104.65
15 ~ 19	8,048	4,118	3,930	6.91	3.54	3.38	104.78
20 ~ 24	7,991	4,066	3,925	6.86	3.49	3.37	103.61
25 ~ 29	9,592	4,819	4,773	8.24	4.14	4.10	100.97
30 ~ 34	10,203	5,153	5,050	8.76	4.43	4.34	102.03
35 ~ 39	9,368	4,668	4,700	8.05	4.01	4.04	99.31
40 ~ 44	8,308	4,138	4,169	7.14	3.55	3.58	99.26
45 ~ 49	7,974	4,009	3,965	6.85	3.44	3.41	101.10
50 ~ 54	7,019	3,446	3,573	6.03	2.96	3.07	96.45
55 ~ 59	5,383	2,364	3,019	4.62	2.03	2.59	78.31
60 ~ 64	4,283	1,884	2,398	3.68	1.62	2.06	78.57
65 ~ 69	3,868	1,698	2,170	3.32	1.46	1.86	78.24
70 ~ 74	2,847	1,239	1,607	2.44	1.06	1.38	77.10
75 ~ 79	1,928	809	1,119	1.66	0.70	0.96	72.35
80 ~ 84	1,016	394	622	0.87	0.34	0.53	63.35
85歳以上	472	153	319	0.41	0.13	0.27	48.02
0 ~ 14	28,135	14,402	13,732	24.16	12.37	11.79	104.88
15 ~ 59	73,885	36,781	37,104	63.46	31.59	31.87	99.13
60歳以上	14,412	6,177	8,235	12.38	5.31	7.07	75.02
15 ~ 64	78,167	38,665	39,502	67.14	33.21	33.93	97.88
65歳以上	10,130	4,293	5,836	8.70	3.69	5.01	73.56
昭 和 55 (1980) 年							
総 数	117,563	57,927	59,636	100.00	49.27	50.73	97.14
0 ~ 4	9,342	4,797	4,545	7.95	4.08	3.87	105.54
5 ~ 9	9,939	5,080	4,860	8.45	4.32	4.13	104.52
10 ~ 14	8,948	4,583	4,365	7.61	3.90	3.71	104.99
15 ~ 19	8,255	4,218	4,037	7.02	3.59	3.43	104.48
20 ~ 24	7,880	4,019	3,861	6.70	3.42	3.28	104.11
25 ~ 29	9,055	4,548	4,507	7.70	3.87	3.83	100.91
30 ~ 34	10,824	5,465	5,360	9.21	4.65	4.56	101.96
35 ~ 39	9,210	4,594	4,616	7.83	3.91	3.93	99.51
40 ~ 44	8,346	4,164	4,183	7.10	3.54	3.56	99.55
45 ~ 49	8,095	4,050	4,044	6.89	3.45	3.44	100.15
50 ~ 54	7,199	3,559	3,640	6.12	3.03	3.10	97.79
55 ~ 59	5,623	2,526	3,096	4.78	2.15	2.63	81.58
60 ~ 64	4,412	1,922	2,490	3.75	1.63	2.12	77.18
65 ~ 69	3,913	1,708	2,205	3.33	1.45	1.88	77.45
70 ~ 74	2,976	1,292	1,683	2.53	1.10	1.43	76.77
75 ~ 79	1,967	822	1,145	1.67	0.70	0.97	71.82
80 ~ 84	1,074	414	659	0.91	0.35	0.56	62.88
85歳以上	507	167	340	0.43	0.14	0.29	48.98
0 ~ 14	28,229	14,459	13,770	24.01	12.30	11.71	105.01
15 ~ 59	74,487	37,143	37,343	63.36	31.59	31.76	99.46
60歳以上	14,847	6,325	8,522	12.63	5.38	7.25	74.21
15 ~ 64	78,898	39,065	39,833	67.11	33.23	33.88	98.07
65歳以上	10,436	4,403	6,032	8.88	3.75	5.13	72.99

表 8 男女，年齢 5 歳階級別人口，年齢構造係数および性比—中位推計値（つづき）

(4) 昭和56年・57年

年齢階級	人 口 (1,000人)			年 齢 構 造 係 数 (%)			性 比 (女 100 に つき男)
	総 数	男	女	総 数	男	女	
昭 和 56 (1981) 年							
総 数	118,629	58,461	60,168	100.00	49.28	50.72	97.16
0 ~ 4	9,332	4,792	4,540	7.87	4.04	3.83	105.55
5 ~ 9	9,823	5,035	4,788	8.28	4.24	4.04	105.17
10 ~ 14	9,453	4,838	4,616	7.97	4.08	3.89	104.81
15 ~ 19	8,131	4,138	3,993	6.85	3.49	3.37	103.63
20 ~ 24	7,857	4,015	3,842	6.62	3.38	3.24	104.52
25 ~ 29	8,619	4,349	4,271	7.27	3.67	3.60	101.83
30 ~ 34	11,377	5,726	5,652	9.59	4.83	4.76	101.31
35 ~ 39	8,740	4,368	4,372	7.37	3.68	3.69	99.90
40 ~ 44	8,514	4,253	4,261	7.18	3.58	3.59	99.79
45 ~ 49	8,241	4,110	4,131	6.95	3.46	3.48	99.50
50 ~ 54	7,342	3,648	3,694	6.19	3.08	3.11	98.78
55 ~ 59	5,975	2,750	3,225	5.04	2.32	2.72	85.28
60 ~ 64	4,477	1,926	2,550	3.77	1.62	2.15	75.53
65 ~ 69	3,971	1,730	2,241	3.35	1.46	1.89	77.20
70 ~ 74	3,113	1,337	1,776	2.62	1.13	1.50	75.28
75 ~ 79	1,978	821	1,157	1.67	0.69	0.98	70.95
80 ~ 84	1,146	444	702	0.97	0.37	0.59	63.34
85歳以上	539	180	359	0.45	0.15	0.30	50.28
0 ~ 14	28,608	14,665	13,944	24.12	12.36	11.75	105.17
15 ~ 59	74,796	37,357	37,440	63.05	31.49	31.56	99.78
60歳以上	15,224	6,439	8,785	12.83	5.43	7.41	73.30
15 ~ 64	79,273	39,283	39,990	66.82	33.11	33.71	98.23
65歳以上	10,747	4,513	6,235	9.06	3.80	5.26	72.38
昭 和 57 (1982) 年							
総 数	119,628	58,960	60,668	100.00	49.29	50.71	97.19
0 ~ 4	9,302	4,776	4,525	7.78	3.99	3.78	105.55
5 ~ 9	9,605	4,935	4,671	8.03	4.12	3.90	105.65
10 ~ 14	9,634	4,920	4,714	8.05	4.11	3.94	104.39
15 ~ 19	8,413	4,290	4,124	7.03	3.59	3.45	104.03
20 ~ 24	7,888	4,028	3,860	6.59	3.37	3.23	104.35
25 ~ 29	8,231	4,167	4,064	6.88	3.48	3.40	102.52
30 ~ 34	10,976	5,519	5,457	9.17	4.61	4.56	101.14
35 ~ 39	9,117	4,569	4,548	7.62	3.82	3.80	100.46
40 ~ 44	8,695	4,327	4,368	7.27	3.62	3.65	99.05
45 ~ 49	8,310	4,137	4,173	6.95	3.46	3.49	99.14
50 ~ 54	7,553	3,773	3,780	6.31	3.15	3.16	99.82
55 ~ 59	6,255	2,950	3,305	5.23	2.47	2.76	89.23
60 ~ 64	4,611	1,965	2,646	3.85	1.64	2.21	74.24
65 ~ 69	4,001	1,730	2,272	3.34	1.45	1.90	76.14
70 ~ 74	3,177	1,351	1,826	2.66	1.13	1.53	73.94
75 ~ 79	2,066	859	1,207	1.73	0.72	1.01	71.13
80 ~ 84	1,215	471	743	1.02	0.39	0.62	63.43
85歳以上	579	195	384	0.48	0.16	0.32	50.65
0 ~ 14	28,541	14,631	13,910	23.86	12.23	11.63	105.19
15 ~ 59	75,438	37,759	37,679	63.06	31.56	31.50	100.21
60歳以上	15,649	6,570	9,079	13.08	5.49	7.59	72.36
15 ~ 64	80,049	39,724	40,325	66.92	33.21	33.71	98.51
65歳以上	11,038	4,605	6,433	9.23	3.85	5.38	71.58

表 8 男女、年齢5歳階級別人口、年齢構造係数および性比—中位推計値 (つづき)

(6) 昭和58年・59年

年齢階級	人 口 (1,000人)			年 齢 構 造 係 数 (%)			性 比 (女100に つき男)
	総 数	男	女	総 数	男	女	
昭 和 58 (1 9 8 3) 年							
総 数	120,571	59,432	61,139	100.00	49.29	50.71	97.21
0 ~ 4	9,175	4,711	4,463	7.61	3.91	3.70	105.56
5 ~ 9	9,438	4,850	4,589	7.83	4.02	3.81	105.68
10 ~ 14	9,827	5,017	4,810	8.15	4.16	3.99	104.30
15 ~ 19	8,587	4,384	4,203	7.12	3.64	3.49	104.31
20 ~ 24	7,979	4,070	3,909	6.62	3.38	3.24	104.12
25 ~ 29	8,029	4,087	3,942	6.66	3.39	3.27	103.67
30 ~ 34	10,325	5,168	5,157	8.56	4.29	4.28	100.22
35 ~ 39	9,644	4,870	4,774	8.00	4.04	3.96	102.00
40 ~ 44	8,889	4,409	4,480	7.37	3.66	3.72	98.43
45 ~ 49	8,306	4,133	4,173	6.89	3.43	3.46	99.05
50 ~ 54	7,707	3,847	3,860	6.39	3.19	3.20	99.66
55 ~ 59	6,555	3,152	3,403	5.44	2.61	2.82	92.63
60 ~ 64	4,803	2,041	2,762	3.98	1.69	2.29	73.90
65 ~ 69	3,998	1,718	2,281	3.32	1.42	1.89	75.31
70 ~ 74	3,258	1,382	1,876	2.70	1.15	1.56	73.68
75 ~ 79	2,149	886	1,263	1.78	0.73	1.05	70.14
80 ~ 84	1,278	496	782	1.06	0.41	0.65	63.45
85歳以上	625	211	414	0.52	0.18	0.34	51.01
0 ~ 14	28,440	14,578	13,862	23.59	12.09	11.50	105.16
15 ~ 59	76,021	38,120	37,900	63.05	31.62	31.43	100.58
60歳以上	16,110	6,734	9,377	13.36	5.58	7.78	71.81
15 ~ 64	80,823	40,161	40,662	67.03	33.31	33.72	98.77
65歳以上	11,308	4,693	6,615	9.38	3.89	5.49	70.94
昭 和 59 (1 9 8 4) 年							
総 数	121,469	59,881	61,588	100.00	49.30	50.70	97.23
0 ~ 4	8,976	4,609	4,367	7.39	3.79	3.59	105.56
5 ~ 9	9,323	4,779	4,543	7.68	3.93	3.74	105.19
10 ~ 14	9,960	5,094	4,866	8.20	4.19	4.01	104.67
15 ~ 19	8,801	4,497	4,303	7.25	3.70	3.54	104.51
20 ~ 24	8,023	4,100	3,923	6.60	3.38	3.23	104.50
25 ~ 29	7,962	4,047	3,915	6.56	3.33	3.22	103.36
30 ~ 34	9,552	4,793	4,758	7.86	3.95	3.92	100.74
35 ~ 39	10,147	5,117	5,029	8.35	4.21	4.14	101.75
40 ~ 44	9,289	4,618	4,671	7.65	3.80	3.85	98.87
45 ~ 49	8,195	4,066	4,129	6.75	3.35	3.40	98.47
50 ~ 54	7,808	3,901	3,906	6.43	3.21	3.22	99.87
55 ~ 59	6,792	3,302	3,491	5.59	2.72	2.87	94.59
60 ~ 64	5,116	2,206	2,910	4.21	1.82	2.40	75.83
65 ~ 69	3,928	1,677	2,251	3.23	1.38	1.85	74.49
70 ~ 74	3,347	1,407	1,940	2.76	1.16	1.60	72.52
75 ~ 79	2,255	924	1,331	1.86	0.76	1.10	69.44
80 ~ 84	1,328	514	814	1.09	0.42	0.67	63.21
85歳以上	668	228	440	0.55	0.19	0.36	51.83
0 ~ 14	28,259	14,482	13,777	23.26	11.92	11.34	105.12
15 ~ 59	76,568	38,442	38,126	63.03	31.65	31.39	100.83
60歳以上	16,642	6,957	9,685	13.70	5.73	7.97	71.83
15 ~ 64	81,684	40,648	41,036	67.25	33.46	33.78	99.06
65歳以上	11,526	4,750	6,776	9.49	3.91	5.58	70.11

表 8 男女、年齢5歳階級別人口、年齢構造係数および性比—中位推計値 (つづき)

(0) 昭和60年・61年

年齢階級	人 口 (1,000人)			年 齢 構 造 係 数 (%)			性 比 (女100に つき男)
	総 数	男	女	総 数	男	女	
昭 和 60 (1985) 年							
総 数	122,333	60,313	62,020	100.00	49.30	50.70	97.25
0 ~ 4	8,768	4,502	4,265	7.17	3.68	3.49	105.56
5 ~ 9	9,318	4,783	4,535	7.62	3.91	3.71	105.45
10 ~ 14	9,928	5,073	4,855	8.12	4.15	3.97	104.48
15 ~ 19	8,933	4,572	4,361	7.30	3.74	3.56	104.86
20 ~ 24	8,230	4,200	4,030	6.73	3.43	3.29	104.22
25 ~ 29	7,853	4,001	3,852	6.42	3.27	3.15	103.86
30 ~ 34	9,018	4,524	4,494	7.37	3.70	3.67	100.68
35 ~ 39	10,766	5,428	5,338	8.80	4.44	4.36	101.69
40 ~ 44	9,134	4,546	4,588	7.47	3.72	3.75	99.08
45 ~ 49	8,235	4,092	4,143	6.73	3.34	3.39	98.77
50 ~ 54	7,928	3,943	3,985	6.48	3.22	3.26	98.94
55 ~ 59	6,967	3,411	3,557	5.70	2.79	2.91	95.89
60 ~ 64	5,345	2,360	2,986	4.37	1.93	2.44	79.02
65 ~ 69	4,053	1,713	2,340	3.31	1.40	1.91	73.21
70 ~ 74	3,394	1,420	1,975	2.77	1.16	1.61	71.90
75 ~ 79	2,370	970	1,400	1.94	0.79	1.14	69.32
80 ~ 84	1,370	529	841	1.12	0.43	0.69	62.92
85歳以上	722	247	476	0.59	0.20	0.39	51.88
0 ~ 14	28,014	14,358	13,656	22.90	11.74	11.16	105.14
15 ~ 59	77,064	38,717	38,347	63.00	31.65	31.35	100.96
60歳以上	17,255	7,238	10,017	14.10	5.92	8.19	72.26
15 ~ 64	82,410	41,076	41,333	67.36	33.58	33.79	99.38
65歳以上	11,909	4,879	7,031	9.74	3.99	5.75	69.39
昭 和 61 (1986) 年							
総 数	123,174	60,735	62,439	100.00	49.31	50.69	97.27
0 ~ 4	8,602	4,418	4,185	6.98	3.59	3.40	105.57
5 ~ 9	9,309	4,778	4,531	7.56	3.88	3.68	105.46
10 ~ 14	9,812	5,029	4,783	7.97	4.08	3.88	105.13
15 ~ 19	9,438	4,827	4,611	7.66	3.92	3.74	104.68
20 ~ 24	8,107	4,121	3,986	6.58	3.35	3.24	103.37
25 ~ 29	7,830	3,997	3,833	6.36	3.25	3.11	104.28
30 ~ 34	8,585	4,327	4,258	6.97	3.51	3.46	101.61
35 ~ 39	11,317	5,688	5,629	9.19	4.62	4.57	101.05
40 ~ 44	8,669	4,323	4,346	7.04	3.51	3.53	99.48
45 ~ 49	8,403	4,181	4,222	6.82	3.39	3.43	99.03
50 ~ 54	8,073	4,002	4,071	6.55	3.25	3.31	98.30
55 ~ 59	7,107	3,496	3,611	5.77	2.84	2.93	96.84
60 ~ 64	5,680	2,569	3,111	4.61	2.09	2.53	82.59
65 ~ 69	4,118	1,719	2,399	3.34	1.40	1.95	71.66
70 ~ 74	3,452	1,442	2,010	2.80	1.17	1.63	71.76
75 ~ 79	2,492	1,010	1,483	2.02	0.82	1.20	68.11
80 ~ 84	1,393	536	858	1.13	0.43	0.70	62.44
85歳以上	784	271	512	0.64	0.22	0.42	52.95
0 ~ 14	27,724	14,225	13,499	22.51	11.55	10.96	105.38
15 ~ 59	77,530	38,962	38,568	62.94	31.63	31.31	101.02
60歳以上	17,920	7,547	10,372	14.55	6.13	8.42	72.76
15 ~ 64	83,210	41,532	41,679	67.56	33.72	33.84	99.65
65歳以上	12,240	4,978	7,262	9.94	4.04	5.90	68.55

表 8 男女、年齢5歳階級別人口、年齢構造係数および性比—中位推計値 (つづき)

(7) 昭和62年・63年

年齢階級	人 口 (1,000人)			年 齢 構 造 係 数 (%)			性 比 (女100に つき男)
	総 数	男	女	総 数	男	女	
昭 和 62 (1987) 年							
総 数	123,981	61,139	62,842	100.00	49.31	50.69	97.29
0 ~ 4	8,489	4,359	4,129	6.85	3.52	3.33	105.57
5 ~ 9	9,280	4,763	4,516	7.48	3.84	3.64	105.47
10 ~ 14	9,595	4,929	4,667	7.74	3.98	3.76	105.62
15 ~ 19	9,619	4,910	4,709	7.76	3.96	3.80	104.26
20 ~ 24	8,389	4,272	4,117	6.77	3.45	3.32	103.77
25 ~ 29	7,862	4,010	3,852	6.34	3.23	3.11	104.11
30 ~ 34	8,199	4,146	4,053	6.61	3.34	3.27	102.29
35 ~ 39	10,919	5,483	5,435	8.81	4.42	4.38	100.88
40 ~ 44	9,046	4,525	4,521	7.30	3.65	3.65	100.07
45 ~ 49	8,584	4,256	4,328	6.92	3.43	3.49	98.32
50 ~ 54	8,142	4,029	4,113	6.57	3.25	3.32	97.96
55 ~ 59	7,312	3,616	3,696	5.90	2.92	2.98	97.85
60 ~ 64	5,945	2,755	3,190	4.79	2.22	2.57	86.38
65 ~ 69	4,246	1,755	2,491	3.42	1.42	2.01	70.44
70 ~ 74	3,485	1,445	2,040	2.81	1.17	1.65	70.83
75 ~ 79	2,555	1,026	1,529	2.06	0.83	1.23	67.07
80 ~ 84	1,471	568	903	1.19	0.46	0.73	62.84
85歳以上	845	293	551	0.68	0.24	0.44	53.20
0 ~ 14	27,364	14,051	13,312	22.07	11.33	10.74	105.55
15 ~ 59	78,072	39,247	38,825	62.97	31.66	31.32	101.09
60歳以上	18,545	7,841	10,704	14.96	6.32	8.63	73.25
15 ~ 64	84,017	42,002	42,015	67.77	33.88	33.89	99.97
65歳以上	12,601	5,086	7,515	10.16	4.10	6.06	67.68
昭 和 63 (1988) 年							
総 数	124,763	61,532	63,231	100.00	49.32	50.68	97.31
0 ~ 4	8,423	4,326	4,098	6.75	3.47	3.28	105.57
5 ~ 9	9,154	4,699	4,455	7.34	3.77	3.57	105.47
10 ~ 14	9,429	4,844	4,585	7.56	3.88	3.67	105.65
15 ~ 19	9,811	5,006	4,806	7.86	4.01	3.85	104.17
20 ~ 24	8,563	4,366	4,196	6.86	3.50	3.36	104.05
25 ~ 29	7,953	4,052	3,901	6.37	3.25	3.13	103.88
30 ~ 34	7,999	4,067	3,932	6.41	3.26	3.15	103.45
35 ~ 39	10,272	5,135	5,137	8.23	4.12	4.12	99.96
40 ~ 44	9,571	4,824	4,747	7.67	3.87	3.80	101.62
45 ~ 49	8,777	4,338	4,439	7.03	3.48	3.56	97.71
50 ~ 54	8,139	4,026	4,113	6.52	3.23	3.30	97.86
55 ~ 59	7,462	3,687	3,775	5.98	2.96	3.03	97.68
60 ~ 64	6,228	2,944	3,284	4.99	2.36	2.63	89.63
65 ~ 69	4,424	1,824	2,600	3.55	1.46	2.08	70.15
70 ~ 74	3,486	1,437	2,049	2.79	1.15	1.64	70.11
75 ~ 79	2,628	1,054	1,574	2.11	0.84	1.26	66.93
80 ~ 84	1,541	590	951	1.24	0.47	0.76	62.07
85歳以上	902	314	589	0.72	0.25	0.47	53.32
0 ~ 14	27,006	13,869	13,137	21.65	11.12	10.53	105.57
15 ~ 59	78,547	39,501	39,046	62.96	31.66	31.30	101.17
60歳以上	19,210	8,162	11,048	15.40	6.54	8.85	73.88
15 ~ 64	84,775	42,445	42,330	67.95	34.02	33.93	100.27
65歳以上	12,982	5,219	7,763	10.41	4.18	6.22	67.22

表 8 男女，年齢5歳階級別人口，年齢構造係数および性比—中位推計値（つづき）

(8) 昭和64年・65年

年齢階級	人 口 (1,000人)			年 齢 構 造 係 数 (%)			性 比 (女100に つき男)
	総 数	男	女	総 数	男	女	
昭 和 64 (1989) 年							
総 数	125,526	61,916	63,610	100.00	49.33	50.67	97.34
0～4	8,403	4,316	4,088	6.69	3.44	3.26	105.58
5～9	8,956	4,597	4,359	7.13	3.66	3.47	105.48
10～14	9,313	4,774	4,540	7.42	3.80	3.62	105.16
15～19	9,944	5,083	4,862	7.92	4.05	3.87	104.54
20～24	8,776	4,480	4,297	6.99	3.57	3.42	104.26
25～29	7,997	4,082	3,915	6.37	3.25	3.12	104.26
30～34	7,933	4,028	3,905	6.32	3.21	3.11	103.14
35～39	9,503	4,763	4,740	7.57	3.79	3.78	100.49
40～44	10,072	5,070	5,001	8.02	4.04	3.98	101.38
45～49	9,172	4,543	4,629	7.31	3.62	3.69	98.15
50～54	8,030	3,960	4,070	6.40	3.15	3.24	97.29
55～59	7,560	3,739	3,820	6.02	2.98	3.04	97.88
60～64	6,452	3,083	3,369	5.14	2.46	2.68	91.50
65～69	4,712	1,973	2,739	3.75	1.57	2.18	72.01
70～74	3,427	1,403	2,024	2.73	1.12	1.61	69.34
75～79	2,706	1,075	1,631	2.16	0.86	1.30	65.92
80～84	1,624	619	1,005	1.29	0.49	0.80	61.54
85歳以上	946	330	617	0.75	0.26	0.49	53.45
0～14	26,673	13,687	12,986	21.25	10.90	10.35	105.40
15～59	78,987	39,748	39,240	62.92	31.66	31.26	101.29
60歳以上	19,866	8,482	11,385	15.83	6.76	9.07	74.50
15～64	85,439	42,830	42,609	68.06	34.12	33.94	100.52
65歳以上	13,414	5,399	8,015	10.69	4.30	6.39	67.36
昭 和 65 (1990) 年							
総 数	126,280	62,296	63,984	100.00	49.33	50.67	97.36
0～4	8,425	4,327	4,098	6.67	3.43	3.25	105.58
5～9	8,748	4,491	4,257	6.93	3.56	3.37	105.48
10～14	9,309	4,777	4,532	7.37	3.78	3.59	105.42
15～19	9,913	5,062	4,851	7.85	4.01	3.84	104.36
20～24	8,909	4,555	4,354	7.05	3.61	3.45	104.60
25～29	8,203	4,182	4,022	6.50	3.31	3.18	103.98
30～34	7,823	3,982	3,842	6.20	3.15	3.04	103.64
35～39	8,973	4,496	4,477	7.11	3.56	3.55	100.43
40～44	10,686	5,378	5,308	8.46	4.26	4.20	101.31
45～49	9,018	4,471	4,546	7.14	3.54	3.60	98.35
50～54	8,070	3,986	4,084	6.39	3.16	3.23	97.59
55～59	7,677	3,779	3,898	6.08	2.99	3.09	96.96
60～64	6,618	3,184	3,433	5.24	2.52	2.72	92.75
65～69	4,923	2,112	2,812	3.90	1.67	2.23	75.10
70～74	3,541	1,435	2,105	2.80	1.14	1.67	68.18
75～79	2,746	1,086	1,660	2.17	0.86	1.31	65.42
80～84	1,710	651	1,059	1.35	0.52	0.84	61.46
85歳以上	989	343	646	0.78	0.27	0.51	53.12
0～14	26,482	13,595	12,887	20.97	10.77	10.21	105.49
15～59	79,272	39,890	39,382	62.77	31.59	31.19	101.29
60歳以上	20,526	8,811	11,715	16.25	6.98	9.28	75.21
15～64	85,889	43,074	42,815	68.01	34.11	33.90	100.61
65歳以上	13,909	5,627	8,282	11.01	4.46	6.56	67.94

表 8 男女、年齢5歳階級別人口、年齢構造係数および性比—中位推計値 (つづき)

(9) 昭和66年・67年

年齢階級	人 口 (1,000人)			年 齢 構 造 係 数 (%)			性 比 (女100に つき男)
	総 数	男	女	総 数	男	女	
昭 和 66 (1991) 年							
総 数	127,031	62,675	64,356	100.00	49.34	50.66	97.39
0 ~ 4	8,483	4,357	4,126	6.68	3.43	3.25	105.58
5 ~ 9	8,583	4,406	4,177	6.76	3.47	3.29	105.49
10 ~ 14	9,300	4,773	4,527	7.32	3.76	3.56	105.43
15 ~ 19	9,797	5,018	4,779	7.71	3.95	3.76	105.00
20 ~ 24	9,412	4,808	4,604	7.41	3.78	3.62	104.42
25 ~ 29	8,081	4,103	3,978	6.36	3.23	3.13	103.13
30 ~ 34	7,801	3,978	3,823	6.14	3.13	3.01	104.05
35 ~ 39	8,542	4,300	4,242	6.72	3.38	3.34	101.35
40 ~ 44	11,231	5,634	5,597	8.84	4.44	4.41	100.66
45 ~ 49	8,558	4,252	4,306	6.74	3.35	3.39	98.75
50 ~ 54	8,236	4,073	4,163	6.48	3.21	3.28	97.85
55 ~ 59	7,817	3,836	3,982	6.15	3.02	3.13	96.34
60 ~ 64	6,750	3,265	3,485	5.31	2.57	2.74	93.67
65 ~ 69	5,229	2,299	2,929	4.12	1.81	2.31	78.49
70 ~ 74	3,600	1,441	2,159	2.83	1.13	1.70	66.74
75 ~ 79	2,792	1,103	1,689	2.20	0.87	1.33	65.27
80 ~ 84	1,795	676	1,120	1.41	0.53	0.88	60.34
85歳以上	1,022	354	668	0.80	0.28	0.53	53.08
0 ~ 14	26,366	13,536	12,831	20.76	10.66	10.10	105.50
15 ~ 59	79,476	40,002	39,474	62.56	31.49	31.07	101.34
60歳以上	21,189	9,138	12,051	16.68	7.19	9.49	75.83
15 ~ 64	86,226	43,266	42,959	67.88	34.06	33.82	100.71
65歳以上	14,439	5,873	8,565	11.37	4.62	6.74	68.57
昭 和 67 (1992) 年							
総 数	127,784	63,057	64,728	100.00	49.35	50.65	97.42
0 ~ 4	8,576	4,404	4,171	6.71	3.45	3.26	105.58
5 ~ 9	8,470	4,348	4,122	6.63	3.40	3.23	105.49
10 ~ 14	9,270	4,758	4,513	7.25	3.72	3.53	105.44
15 ~ 19	9,580	4,918	4,662	7.50	3.85	3.65	105.48
20 ~ 24	9,592	4,890	4,702	7.51	3.83	3.68	104.01
25 ~ 29	8,362	4,254	4,109	6.54	3.33	3.22	103.53
30 ~ 34	7,833	3,991	3,842	6.13	3.12	3.01	103.89
35 ~ 39	8,158	4,120	4,038	6.38	3.22	3.16	102.04
40 ~ 44	10,835	5,431	5,404	8.48	4.25	4.23	100.49
45 ~ 49	8,932	4,452	4,481	6.99	3.48	3.51	99.35
50 ~ 54	8,414	4,146	4,268	6.58	3.24	3.34	97.15
55 ~ 59	7,884	3,862	4,023	6.17	3.02	3.15	96.00
60 ~ 64	6,944	3,376	3,567	5.43	2.64	2.79	94.64
65 ~ 69	5,468	2,464	3,003	4.28	1.93	2.35	82.05
70 ~ 74	3,714	1,471	2,243	2.91	1.15	1.76	65.60
75 ~ 79	2,818	1,104	1,714	2.21	0.86	1.34	64.40
80 ~ 84	1,841	686	1,155	1.44	0.54	0.90	59.45
85歳以上	1,092	380	712	0.85	0.30	0.56	53.43
0 ~ 14	26,316	13,510	12,806	20.59	10.57	10.02	105.50
15 ~ 59	79,592	40,064	39,528	62.29	31.35	30.93	101.36
60歳以上	21,877	9,483	12,394	17.12	7.42	9.70	76.51
15 ~ 64	86,535	43,440	43,095	67.72	33.99	33.72	100.80
65歳以上	14,933	6,106	8,827	11.69	4.78	6.91	69.18

表 8 男女、年齢5歳階級別人口、年齢構造係数および性比—中位推計値 (つづき)

(ウ) 昭和68年・69年

年齢階級	人 口 (1,000人)			年 齢 構 造 係 数 (%)			性 比 (女100に つき男)
	総 数	男	女	総 数	男	女	
昭 和 68 (1 9 9 3) 年							
総 数	128,541	63,440	65,101	100.00	49.35	50.65	97.45
0 ~ 4	8,698	4,467	4,231	6.77	3.48	3.29	105.58
5 ~ 9	8,405	4,315	4,090	6.54	3.36	3.18	105.49
10 ~ 14	9,145	4,693	4,451	7.11	3.65	3.46	105.44
15 ~ 19	9,414	4,833	4,580	7.32	3.76	3.56	105.52
20 ~ 24	9,784	4,986	4,798	7.61	3.88	3.73	103.92
25 ~ 29	8,535	4,347	4,188	6.64	3.38	3.26	103.81
30 ~ 34	7,923	4,033	3,890	6.16	3.14	3.03	103.66
35 ~ 39	7,959	4,042	3,917	6.19	3.14	3.05	103.19
40 ~ 44	10,194	5,086	5,108	7.93	3.96	3.97	99.58
45 ~ 49	9,452	4,747	4,705	7.35	3.69	3.66	100.89
50 ~ 54	8,604	4,226	4,377	6.69	3.29	3.41	96.55
55 ~ 59	7,881	3,858	4,023	6.13	3.00	3.13	95.91
60 ~ 64	7,086	3,442	3,644	5.51	2.68	2.83	94.47
65 ~ 69	5,724	2,632	3,092	4.45	2.05	2.41	85.11
70 ~ 74	3,872	1,530	2,341	3.01	1.19	1.82	65.37
75 ~ 79	2,819	1,098	1,721	2.19	0.85	1.34	63.75
80 ~ 84	1,894	705	1,188	1.47	0.55	0.92	59.33
85歳以上	1,154	399	755	0.90	0.31	0.59	52.84
0 ~ 14	26,247	13,475	12,772	20.42	10.48	9.94	105.50
15 ~ 59	79,745	40,159	39,586	62.04	31.24	30.80	101.45
60歳以上	22,548	9,806	12,742	17.54	7.63	9.91	76.96
15 ~ 64	86,831	43,601	43,230	67.55	33.92	33.63	100.86
65歳以上	15,463	6,364	9,099	12.03	4.95	7.08	69.94
昭 和 69 (1 9 9 4) 年							
総 数	129,302	63,827	65,475	100.00	49.36	50.64	97.48
0 ~ 4	8,844	4,542	4,302	6.84	3.51	3.33	105.58
5 ~ 9	8,384	4,304	4,080	6.48	3.33	3.16	105.49
10 ~ 14	8,947	4,592	4,355	6.92	3.55	3.37	105.45
15 ~ 19	9,299	4,763	4,535	7.19	3.68	3.51	105.03
20 ~ 24	9,917	5,063	4,854	7.67	3.92	3.75	104.29
25 ~ 29	8,748	4,460	4,288	6.77	3.45	3.32	104.02
30 ~ 34	7,967	4,062	3,905	6.16	3.14	3.02	104.04
35 ~ 39	7,893	4,003	3,890	6.10	3.10	3.01	102.88
40 ~ 44	9,431	4,718	4,713	7.29	3.65	3.64	100.11
45 ~ 49	9,948	4,990	4,957	7.69	3.86	3.83	100.66
50 ~ 54	8,990	4,426	4,564	6.95	3.42	3.53	96.98
55 ~ 59	7,774	3,794	3,980	6.01	2.93	3.08	95.34
60 ~ 64	7,178	3,491	3,688	5.55	2.70	2.85	94.66
65 ~ 69	5,927	2,755	3,172	4.58	2.13	2.45	86.85
70 ~ 74	4,120	1,655	2,465	3.19	1.28	1.91	67.15
75 ~ 79	2,771	1,071	1,700	2.14	0.83	1.31	63.02
80 ~ 84	1,951	719	1,231	1.51	0.56	0.95	58.42
85歳以上	1,214	418	796	0.94	0.32	0.62	52.56
0 ~ 14	26,175	13,438	12,737	20.24	10.39	9.85	105.51
15 ~ 59	79,966	40,280	39,687	61.84	31.15	30.69	101.49
60歳以上	23,160	10,109	13,051	17.91	7.82	10.09	77.46
15 ~ 64	87,145	43,770	43,374	67.40	33.85	33.55	100.91
65歳以上	15,982	6,619	9,363	12.36	5.12	7.24	70.69

表 8 男女、年齢5歳階級別人口、年齢構造係数および性比—中位推計値 (つづき)

(1) 昭和70年・71年

年齢階級	人 口 (1,000人)			年 齢 構 造 係 数 (%)			性 比 (女100に つき男)
	総 数	男	女	総 数	男	女	
昭 和 70 (1995) 年							
総 数	130,065	64,216	65,849	100.00	49.37	50.63	97.52
0 ~ 4	9,002	4,623	4,379	6.92	3.55	3.37	105.58
5 ~ 9	8,406	4,315	4,091	6.46	3.32	3.15	105.49
10 ~ 14	8,740	4,486	4,254	6.72	3.45	3.27	105.45
15 ~ 19	9,294	4,767	4,527	7.15	3.67	3.48	105.30
20 ~ 24	9,885	5,042	4,843	7.60	3.88	3.72	104.10
25 ~ 29	8,880	4,535	4,345	6.83	3.49	3.34	104.36
30 ~ 34	8,173	4,162	4,011	6.28	3.20	3.08	103.75
35 ~ 39	7,784	3,957	3,828	5.99	3.04	2.94	103.38
40 ~ 44	8,904	4,453	4,451	6.85	3.42	3.42	100.05
45 ~ 49	10,553	5,292	5,261	8.11	4.07	4.05	100.59
50 ~ 54	8,837	4,355	4,482	6.79	3.35	3.45	97.17
55 ~ 59	7,813	3,819	3,994	6.01	2.94	3.07	95.63
60 ~ 64	7,290	3,527	3,762	5.60	2.71	2.89	93.76
65 ~ 69	6,077	2,846	3,232	4.67	2.19	2.48	88.05
70 ~ 74	4,305	1,774	2,531	3.31	1.36	1.95	70.11
75 ~ 79	2,868	1,097	1,770	2.20	0.84	1.36	61.99
80 ~ 84	1,979	727	1,253	1.52	0.56	0.96	58.01
85歳以上	1,274	438	836	0.98	0.34	0.64	52.42
0 ~ 14	26,148	13,424	12,723	20.10	10.32	9.78	105.51
15 ~ 59	80,125	40,382	39,742	61.60	31.05	30.56	101.61
60歳以上	23,793	10,409	13,383	18.29	8.00	10.29	77.78
15 ~ 64	87,414	43,910	43,504	67.21	33.76	33.45	100.93
65歳以上	16,503	6,882	9,621	12.69	5.29	7.40	71.53
昭 和 71 (1996) 年							
総 数	130,825	64,604	66,221	100.00	49.38	50.62	97.56
0 ~ 4	9,162	4,705	4,457	7.00	3.60	3.41	105.58
5 ~ 9	8,464	4,345	4,119	6.47	3.32	3.15	105.49
10 ~ 14	8,575	4,401	4,174	6.55	3.36	3.19	105.46
15 ~ 19	9,285	4,762	4,523	7.10	3.64	3.46	105.30
20 ~ 24	9,770	4,998	4,772	7.47	3.82	3.65	104.75
25 ~ 29	9,382	4,787	4,595	7.17	3.66	3.51	104.18
30 ~ 34	8,051	4,083	3,968	6.15	3.12	3.03	102.91
35 ~ 39	7,762	3,953	3,809	5.93	3.02	2.91	103.79
40 ~ 44	8,477	4,259	4,218	6.48	3.26	3.22	100.97
45 ~ 49	11,088	5,542	5,546	8.48	4.24	4.24	99.92
50 ~ 54	8,386	4,141	4,245	6.41	3.17	3.24	97.56
55 ~ 59	7,976	3,904	4,071	6.10	2.98	3.11	95.90
60 ~ 64	7,424	3,580	3,843	5.67	2.74	2.94	93.16
65 ~ 69	6,198	2,917	3,281	4.74	2.23	2.51	88.91
70 ~ 74	4,568	1,932	2,636	3.49	1.48	2.02	73.28
75 ~ 79	2,919	1,102	1,816	2.23	0.84	1.39	60.69
80 ~ 84	2,012	738	1,275	1.54	0.56	0.97	57.86
85歳以上	1,327	452	875	1.01	0.35	0.67	51.68
0 ~ 14	26,201	13,452	12,749	20.03	10.28	9.75	105.51
15 ~ 59	80,176	40,431	39,746	61.29	30.90	30.38	101.72
60歳以上	24,448	10,722	13,726	18.69	8.20	10.49	78.11
15 ~ 64	87,600	44,011	43,589	66.96	33.64	33.32	100.97
65歳以上	17,024	7,141	9,883	13.01	5.46	7.55	72.26

表 8 男女、年齢5歳階級別人口、年齢構造係数および性比—中位推計値 (つづき)

(12) 昭和72年・73年

年齢階級	人 口 (1,000人)			年 齢 構 造 係 数 (%)			性 比 (女100に つき男)
	総 数	男	女	総 数	男	女	
昭 和 72 (1997) 年							
総 数	131,574	64,987	66,587	100.00	49.39	50.61	97.60
0 ~ 4	9,309	4,781	4,528	7.08	3.63	3.44	105.58
5 ~ 9	8,556	4,393	4,164	6.50	3.34	3.16	105.49
10 ~ 14	8,461	4,343	4,118	6.43	3.30	3.13	105.46
15 ~ 19	9,256	4,747	4,508	7.03	3.61	3.43	105.31
20 ~ 24	9,553	4,898	4,655	7.26	3.72	3.54	105.23
25 ~ 29	9,561	4,869	4,692	7.27	3.70	3.57	103.77
30 ~ 34	8,331	4,234	4,098	6.33	3.22	3.11	103.31
35 ~ 39	7,794	3,966	3,827	5.92	3.01	2.91	103.63
40 ~ 44	8,096	4,081	4,015	6.15	3.10	3.05	101.65
45 ~ 49	10,696	5,341	5,355	8.13	4.06	4.07	99.75
50 ~ 54	8,755	4,337	4,418	6.65	3.30	3.36	98.17
55 ~ 59	8,150	3,975	4,175	6.19	3.02	3.17	95.23
60 ~ 64	7,488	3,605	3,883	5.69	2.74	2.95	92.84
65 ~ 69	6,375	3,017	3,358	4.85	2.29	2.55	89.83
70 ~ 74	4,772	2,069	2,703	3.63	1.57	2.05	76.55
75 ~ 79	3,014	1,126	1,888	2.29	0.86	1.43	59.65
80 ~ 84	2,030	738	1,293	1.54	0.56	0.98	57.06
85歳以上	1,376	466	910	1.05	0.35	0.69	51.25
0 ~ 14	26,327	13,516	12,810	20.01	10.27	9.74	105.51
15 ~ 59	80,193	40,450	39,743	60.95	30.74	30.21	101.78
60歳以上	25,055	11,021	14,034	19.04	8.38	10.67	78.53
15 ~ 64	87,680	44,054	43,626	66.64	33.48	33.16	100.98
65歳以上	17,567	7,416	10,152	13.35	5.64	7.72	73.05
昭 和 73 (1998) 年							
総 数	132,303	65,360	66,944	100.00	49.40	50.60	97.63
0 ~ 4	9,431	4,843	4,587	7.13	3.66	3.47	105.58
5 ~ 9	8,679	4,455	4,223	6.56	3.37	3.19	105.49
10 ~ 14	8,396	4,310	4,087	6.35	3.26	3.09	105.46
15 ~ 19	9,130	4,683	4,447	6.90	3.54	3.36	105.31
20 ~ 24	9,388	4,814	4,573	7.10	3.64	3.46	105.27
25 ~ 29	9,753	4,965	4,788	7.37	3.75	3.62	103.68
30 ~ 34	8,503	4,327	4,177	6.43	3.27	3.16	103.59
35 ~ 39	7,884	4,008	3,876	5.96	3.03	2.93	103.40
40 ~ 44	7,898	4,003	3,894	5.97	3.03	2.94	102.80
45 ~ 49	10,063	5,002	5,061	7.61	3.78	3.83	98.84
50 ~ 54	9,265	4,626	4,640	7.00	3.50	3.51	99.70
55 ~ 59	8,334	4,052	4,282	6.30	3.06	3.24	94.63
60 ~ 64	7,484	3,601	3,883	5.66	2.72	2.93	92.75
65 ~ 69	6,506	3,075	3,430	4.92	2.32	2.59	89.65
70 ~ 74	4,991	2,208	2,783	3.77	1.67	2.10	79.36
75 ~ 79	3,142	1,172	1,970	2.38	0.89	1.49	59.49
80 ~ 84	2,030	733	1,297	1.53	0.55	0.98	56.50
85歳以上	1,427	482	945	1.08	0.36	0.71	51.00
0 ~ 14	26,505	13,608	12,897	20.03	10.29	9.75	105.51
15 ~ 59	80,218	40,480	39,738	60.63	30.60	30.04	101.87
60歳以上	25,580	11,272	14,308	19.33	8.52	10.81	78.78
15 ~ 64	87,702	44,081	43,621	66.29	33.32	32.97	101.05
65歳以上	18,096	7,671	10,426	13.68	5.80	7.88	73.58

表 8 男女、年齢5歳階級別人口、年齢構造係数および性比一中位推計値（つづき）

③ 昭和74年・75年

年齢階級	人 口 (1,000人)			年 齢 構 造 係 数 (%)			性 比 (女100に つき男)
	総 数	男	女	総 数	男	女	
昭 和 74 (1999) 年							
総 数	133,006	65,719	67,286	100.00	49.41	50.59	97.67
0～4	9,520	4,889	4,631	7.16	3.68	3.48	105.58
5～9	8,824	4,530	4,294	6.63	3.41	3.23	105.49
10～14	8,376	4,299	4,077	6.30	3.23	3.06	105.46
15～19	8,933	4,582	4,351	6.72	3.45	3.27	105.32
20～24	9,273	4,745	4,528	6.97	3.57	3.40	104.78
25～29	9,885	5,041	4,844	7.43	3.79	3.64	104.05
30～34	8,716	4,439	4,277	6.55	3.34	3.22	103.80
35～39	7,928	4,037	3,890	5.96	3.04	2.92	103.78
40～44	7,833	3,965	3,868	5.89	2.98	2.91	102.49
45～49	9,310	4,640	4,670	7.00	3.49	3.51	99.36
50～54	9,753	4,864	4,889	7.33	3.66	3.68	99.48
55～59	8,706	4,242	4,463	6.55	3.19	3.36	95.05
60～64	7,381	3,540	3,841	5.55	2.66	2.89	92.18
65～69	6,589	3,118	3,471	4.95	2.34	2.61	89.82
70～74	5,164	2,310	2,854	3.88	1.74	2.15	80.95
75～79	3,340	1,268	2,072	2.51	0.95	1.56	61.18
80～84	1,995	715	1,281	1.50	0.54	0.96	55.80
85歳以上	1,481	495	985	1.11	0.37	0.74	50.30
0～14	26,719	13,718	13,001	20.09	10.31	9.77	105.51
15～59	80,336	40,555	39,781	60.40	30.49	29.91	101.94
60歳以上	25,950	11,446	14,504	19.51	8.61	10.90	78.92
15～64	87,717	44,095	43,622	65.95	33.15	32.80	101.08
65歳以上	18,569	7,906	10,663	13.96	5.94	8.02	74.14
昭 和 75 (2000) 年							
総 数	133,676	66,063	67,613	100.00	49.42	50.58	97.71
0～4	9,573	4,916	4,657	7.16	3.68	3.48	105.58
5～9	8,982	4,611	4,371	6.72	3.45	3.27	105.49
10～14	8,397	4,310	4,087	6.28	3.22	3.06	105.46
15～19	8,726	4,476	4,250	6.53	3.35	3.18	105.32
20～24	9,268	4,748	4,520	6.93	3.55	3.38	105.04
25～29	9,853	5,020	4,833	7.37	3.76	3.62	103.87
30～34	8,847	4,513	4,334	6.62	3.38	3.24	104.14
35～39	8,132	4,136	3,996	6.08	3.09	2.99	103.49
40～44	7,725	3,920	3,806	5.78	2.93	2.85	102.99
45～49	8,791	4,380	4,411	6.58	3.28	3.30	99.31
50～54	10,345	5,157	5,188	7.74	3.86	3.88	99.40
55～59	8,555	4,173	4,382	6.40	3.12	3.28	95.22
60～64	7,418	3,564	3,854	5.55	2.67	2.88	92.47
65～69	6,692	3,150	3,542	5.01	2.36	2.65	88.96
70～74	5,293	2,386	2,907	3.96	1.78	2.17	82.07
75～79	3,490	1,362	2,129	2.61	1.02	1.59	63.97
80～84	2,070	734	1,336	1.55	0.55	1.00	54.93
85歳以上	1,516	506	1,010	1.13	0.38	0.76	50.07
0～14	26,953	13,838	13,115	20.16	10.35	9.81	105.51
15～59	80,243	40,523	39,720	60.03	30.31	29.71	102.02
60歳以上	26,480	11,702	14,778	19.81	8.75	11.06	79.18
15～64	87,662	44,087	43,575	65.58	32.98	32.60	101.18
65歳以上	19,061	8,138	10,924	14.26	6.09	8.17	74.50

表 8 男女、年齢5歳階級別人口、年齢構造係数および性比—中位推計値 (つづき)

(4) 昭和80年・85年

年齢階級	人 口 (1,000人)			年 齢 構 造 係 数 (%)			性 比 (女100に つき男)
	総 数	男	女	総 数	男	女	
昭和80(2005)年							
総 数	136,473	67,492	68,981	100.00	49.45	50.55	97.84
0～4	9,465	4,861	4,604	6.94	3.56	3.37	105.58
5～9	9,552	4,904	4,648	7.00	3.59	3.41	105.49
10～14	8,973	4,606	4,367	6.57	3.37	3.20	105.46
15～19	8,384	4,301	4,083	6.14	3.15	2.99	105.34
20～24	8,701	4,458	4,243	6.38	3.27	3.11	105.07
25～29	9,239	4,728	4,511	6.77	3.46	3.31	104.80
30～34	9,817	4,996	4,821	7.19	3.66	3.53	103.64
35～39	8,803	4,485	4,318	6.45	3.29	3.16	103.88
40～44	8,071	4,097	3,974	5.91	3.00	2.91	103.11
45～49	7,628	3,856	3,772	5.59	2.83	2.76	102.24
50～54	8,614	4,266	4,348	6.31	3.13	3.19	98.12
55～59	10,021	4,946	5,075	7.34	3.62	3.72	97.45
60～64	8,121	3,893	4,228	5.95	2.85	3.10	92.06
65～69	6,809	3,182	3,627	4.99	2.33	2.66	87.73
70～74	5,826	2,640	3,186	4.27	1.93	2.33	82.86
75～79	4,270	1,826	2,444	3.13	1.34	1.79	74.72
80～84	2,523	916	1,608	1.85	0.67	1.18	56.96
85歳以上	1,657	532	1,125	1.21	0.39	0.82	47.34
0～14	27,990	14,370	13,619	20.51	10.53	9.98	105.51
15～59	79,278	40,134	39,144	58.09	29.41	28.68	102.53
60歳以上	29,206	12,988	16,217	21.40	9.52	11.88	80.09
15～64	87,399	44,027	43,373	64.04	32.26	31.78	101.51
65歳以上	21,084	9,096	11,989	15.45	6.66	8.78	75.87
昭和85(2010)年							
総 数	138,102	68,321	69,781	100.00	49.47	50.53	97.91
0～4	9,014	4,629	4,385	6.53	3.35	3.17	105.58
5～9	9,444	4,848	4,596	6.84	3.51	3.33	105.49
10～14	9,542	4,898	4,644	6.91	3.55	3.36	105.46
15～19	8,959	4,596	4,363	6.49	3.33	3.16	105.34
20～24	8,361	4,284	4,077	6.05	3.10	2.95	105.08
25～29	8,673	4,439	4,235	6.28	3.21	3.07	104.83
30～34	9,204	4,705	4,499	6.66	3.41	3.26	104.57
35～39	9,768	4,965	4,803	7.07	3.60	3.48	103.38
40～44	8,737	4,444	4,293	6.33	3.22	3.11	103.50
45～49	7,969	4,031	3,938	5.77	2.92	2.85	102.36
50～54	7,475	3,756	3,718	5.41	2.72	2.69	101.02
55～59	8,338	4,087	4,251	6.04	2.96	3.08	96.14
60～64	9,522	4,621	4,901	6.89	3.35	3.55	94.28
65～69	7,451	3,474	3,978	5.40	2.52	2.88	87.33
70～74	5,925	2,664	3,260	4.29	1.93	2.36	81.72
75～79	4,696	2,018	2,678	3.40	1.46	1.94	75.36
80～84	3,066	1,223	1,843	2.22	0.89	1.33	66.33
85歳以上	1,958	639	1,319	1.42	0.46	0.96	48.40
0～14	28,000	14,375	13,624	20.27	10.41	9.87	105.51
15～59	77,484	39,307	38,177	56.11	28.46	27.64	102.96
60歳以上	32,618	14,638	17,980	23.62	10.60	13.02	81.42
15～64	87,006	43,928	43,078	63.00	31.81	31.19	101.97
65歳以上	23,096	10,017	13,079	16.72	7.25	9.47	76.59

表 8 男女、年齢5歳階級別人口、年齢構造係数および性比—中位推計値 (つづき)

(a) 昭和90年・95年

年齢階級	人 口 (1,000人)			年 齢 構 造 係 数 (%)			性 比 (女100に つき男)
	総 数	男	女	総 数	男	女	
昭 和 90 (2 0 1 5) 年							
総 数	138,724	68,630	70,094	100.00	49.47	50.53	97.91
0 ~ 4	8,707	4,472	4,235	6.28	3.22	3.05	105.58
5 ~ 9	8,994	4,617	4,377	6.48	3.33	3.15	105.49
10 ~ 14	9,434	4,843	4,592	6.80	3.49	3.31	105.46
15 ~ 19	9,527	4,887	4,640	6.87	3.52	3.34	105.34
20 ~ 24	8,934	4,578	4,356	6.44	3.30	3.14	105.08
25 ~ 29	8,334	4,265	4,069	6.01	3.07	2.93	104.84
30 ~ 34	8,641	4,418	4,223	6.23	3.18	3.04	104.60
35 ~ 39	9,158	4,676	4,482	6.60	3.37	3.23	104.31
40 ~ 44	9,694	4,918	4,775	6.99	3.55	3.44	103.00
45 ~ 49	8,628	4,372	4,255	6.22	3.15	3.07	102.76
50 ~ 54	7,810	3,927	3,883	5.63	2.83	2.80	101.14
55 ~ 59	7,237	3,600	3,636	5.22	2.60	2.62	99.00
60 ~ 64	7,913	3,812	4,101	5.70	2.75	2.96	92.95
65 ~ 69	8,752	4,133	4,618	6.31	2.98	3.33	89.50
70 ~ 74	6,481	2,907	3,574	4.67	2.10	2.58	81.35
75 ~ 79	4,773	2,035	2,738	3.44	1.47	1.97	74.33
80 ~ 84	3,369	1,349	2,020	2.43	0.97	1.46	66.79
85歳以上	2,338	819	1,519	1.69	0.59	1.09	53.90
0 ~ 14	27,135	13,931	13,204	19.56	10.04	9.52	105.51
15 ~ 59	77,963	39,642	38,320	56.20	28.58	27.62	103.45
60歳以上	33,626	15,056	18,570	24.24	10.85	13.39	81.08
15 ~ 64	85,876	43,455	42,422	61.90	31.32	30.58	102.43
65歳以上	25,713	11,244	14,469	18.54	8.11	10.43	77.71
昭 和 95 (2 0 2 0) 年							
総 数	139,067	68,811	70,256	100.00	49.48	50.52	97.94
0 ~ 4	8,961	4,602	4,359	6.44	3.31	3.13	105.58
5 ~ 9	8,688	4,460	4,228	6.25	3.21	3.04	105.49
10 ~ 14	8,985	4,612	4,373	6.46	3.32	3.14	105.46
15 ~ 19	9,419	4,832	4,587	6.77	3.47	3.30	105.33
20 ~ 24	9,501	4,868	4,633	6.83	3.50	3.33	105.08
25 ~ 29	8,905	4,558	4,347	6.40	3.28	3.13	104.84
30 ~ 34	8,303	4,245	4,058	5.97	3.05	2.92	104.61
35 ~ 39	8,598	4,390	4,208	6.18	3.16	3.03	104.34
40 ~ 44	9,089	4,632	4,457	6.54	3.33	3.20	103.93
45 ~ 49	9,571	4,838	4,732	6.88	3.48	3.40	102.25
50 ~ 54	8,456	4,260	4,196	6.08	3.06	3.02	101.54
55 ~ 59	7,563	3,765	3,798	5.44	2.71	2.73	99.13
60 ~ 64	6,870	3,360	3,510	4.94	2.42	2.52	95.74
65 ~ 69	7,258	3,401	3,857	5.22	2.45	2.77	88.17
70 ~ 74	7,631	3,471	4,160	5.49	2.50	2.99	83.42
75 ~ 79	5,217	2,219	2,999	3.75	1.60	2.16	73.98
80 ~ 84	3,421	1,359	2,062	2.46	0.98	1.48	65.90
85歳以上	2,631	939	1,692	1.89	0.68	1.22	55.48
0 ~ 14	26,634	13,674	12,960	19.15	9.83	9.32	105.51
15 ~ 59	79,405	40,389	39,016	57.10	29.04	28.06	103.52
60歳以上	33,029	14,748	18,280	23.75	10.61	13.15	80.68
15 ~ 64	86,275	43,749	42,525	62.04	31.46	30.58	102.88
65歳以上	26,158	11,388	14,771	18.81	8.19	10.62	77.10

表 8 男女、年齢5歳階級別人口、年齢構造係数および性比—中位推計値（つづき）

(a) 昭和100年・105年

年齢階級	人 口 (1,000人)			年 齢 構 造 係 数 (%)			性 比 (女100に つき男)
	総 数	男	女	総 数	男	女	
昭 和 100 (2 0 2 5) 年							
総 数	139,491	69,065	70,425	100.00	49.51	50.49	98.07
0 ~ 4	9,376	4,815	4,561	6.72	3.45	3.27	105.58
5 ~ 9	8,941	4,590	4,351	6.41	3.29	3.12	105.49
10 ~ 14	8,679	4,455	4,224	6.22	3.19	3.03	105.46
15 ~ 19	8,970	4,602	4,369	6.43	3.30	3.13	105.33
20 ~ 24	9,393	4,813	4,580	6.73	3.45	3.28	105.08
25 ~ 29	9,470	4,847	4,623	6.79	3.47	3.31	104.84
30 ~ 34	8,872	4,536	4,336	6.36	3.25	3.11	104.62
35 ~ 39	8,261	4,219	4,043	5.92	3.02	2.90	104.35
40 ~ 44	8,532	4,349	4,184	6.12	3.12	3.00	103.95
45 ~ 49	8,974	4,557	4,417	6.43	3.27	3.17	103.17
50 ~ 54	9,379	4,713	4,665	6.72	3.38	3.34	101.03
55 ~ 59	8,189	4,085	4,104	5.87	2.93	2.94	99.54
60 ~ 64	7,182	3,515	3,666	5.15	2.52	2.63	95.88
65 ~ 69	6,305	3,001	3,304	4.52	2.15	2.37	90.84
70 ~ 74	6,309	2,845	3,464	4.52	2.04	2.48	82.13
75 ~ 79	6,165	2,661	3,504	4.42	1.91	2.51	75.93
80 ~ 84	3,735	1,479	2,255	2.68	1.06	1.62	65.60
85歳以上	2,758	983	1,775	1.98	0.70	1.27	55.37
0 ~ 14	26,996	13,860	13,136	19.35	9.94	9.42	105.51
15 ~ 59	80,041	40,721	39,321	57.38	29.19	28.19	103.56
60歳以上	32,453	14,485	17,969	23.27	10.38	12.88	80.61
15 ~ 64	87,223	44,236	42,987	62.53	31.71	30.82	102.90
65歳以上	25,272	10,969	14,302	18.12	7.86	10.25	76.70
昭 和 105 (2 0 3 0) 年							
総 数	139,786	69,282	70,505	100.00	49.56	50.44	98.27
0 ~ 4	9,442	4,849	4,593	6.75	3.47	3.29	105.58
5 ~ 9	9,355	4,802	4,552	6.69	3.44	3.26	105.49
10 ~ 14	8,932	4,585	4,347	6.39	3.28	3.11	105.46
15 ~ 19	8,665	4,445	4,220	6.20	3.18	3.02	105.34
20 ~ 24	8,946	4,584	4,362	6.40	3.28	3.12	105.08
25 ~ 29	9,363	4,792	4,571	6.70	3.43	3.27	104.84
30 ~ 34	9,435	4,824	4,611	6.75	3.45	3.30	104.61
35 ~ 39	8,828	4,508	4,320	6.32	3.23	3.09	104.35
40 ~ 44	8,199	4,179	4,020	5.87	2.99	2.88	103.96
45 ~ 49	8,423	4,278	4,146	6.03	3.06	2.97	103.18
50 ~ 54	8,794	4,439	4,355	6.29	3.18	3.12	101.94
55 ~ 59	9,079	4,517	4,562	6.49	3.23	3.26	99.01
60 ~ 64	7,778	3,816	3,963	5.56	2.73	2.83	96.30
65 ~ 69	6,594	3,141	3,452	4.72	2.25	2.47	90.99
70 ~ 74	5,486	2,514	2,971	3.92	1.80	2.13	84.63
75 ~ 79	5,075	2,170	2,905	3.63	1.55	2.08	74.69
80 ~ 84	4,439	1,786	2,653	3.18	1.28	1.90	67.35
85歳以上	2,954	1,052	1,902	2.11	0.75	1.36	55.29
0 ~ 14	27,729	14,237	13,493	19.84	10.18	9.65	105.51
15 ~ 59	79,732	40,566	39,166	57.04	29.02	28.02	103.57
60歳以上	32,325	14,479	17,846	23.12	10.36	12.77	81.14
15 ~ 64	87,510	44,381	43,129	62.60	31.75	30.85	102.90
65歳以上	24,547	10,664	13,883	17.56	7.63	9.93	76.81

表 8 男女，年齢 5 歳階級別人口，年齢構造係数および性比一中位推計値（つづき）

(a) 昭和110年・115年

年齢階級	人 口 (1,000人)			年 齢 構 造 係 数 (%)			性 比 (女100に つき男)
	総 数	男	女	総 数	男	女	
昭 和 110 (2 0 3 5) 年							
総 数	139,748	69,342	70,406	100.00	49.62	50.38	98.49
0 ~ 4	9,170	4,709	4,461	6.56	3.37	3.19	105.58
5 ~ 9	9,421	4,836	4,585	6.74	3.46	3.28	105.49
10 ~ 14	9,345	4,797	4,548	6.69	3.43	3.25	105.46
15 ~ 19	8,918	4,575	4,343	6.38	3.27	3.11	105.34
20 ~ 24	8,641	4,428	4,214	6.18	3.17	3.02	105.08
25 ~ 29	8,917	4,564	4,353	6.38	3.27	3.11	104.84
30 ~ 34	9,328	4,769	4,559	6.67	3.41	3.26	104.61
35 ~ 39	9,388	4,794	4,594	6.72	3.43	3.29	104.35
40 ~ 44	8,761	4,466	4,295	6.27	3.20	3.07	103.97
45 ~ 49	8,095	4,111	3,984	5.79	2.94	2.85	103.21
50 ~ 54	8,254	4,167	4,087	5.91	2.98	2.92	101.95
55 ~ 59	8,514	4,255	4,259	6.09	3.04	3.05	99.91
60 ~ 64	8,619	4,216	4,403	6.17	3.02	3.15	95.75
65 ~ 69	7,144	3,412	3,732	5.11	2.44	2.67	91.42
70 ~ 74	5,741	2,634	3,107	4.11	1.88	2.22	84.78
75 ~ 79	4,418	1,922	2,496	3.16	1.38	1.79	76.99
80 ~ 84	3,629	1,446	2,183	2.60	1.03	1.56	66.24
85歳以上	3,445	1,242	2,203	2.46	0.89	1.58	56.37
0 ~ 14	27,937	14,343	13,594	19.99	10.26	9.73	105.51
15 ~ 59	78,815	40,128	38,687	56.40	28.71	27.68	103.72
60歳以上	32,996	14,871	18,125	23.61	10.64	12.97	82.05
15 ~ 64	87,434	44,343	43,090	62.57	31.73	30.83	102.91
65歳以上	24,377	10,656	13,722	17.44	7.62	9.82	77.66
昭 和 115 (2 0 4 0) 年							
総 数	139,528	69,305	70,223	100.00	49.67	50.33	98.69
0 ~ 4	8,919	4,581	4,339	6.39	3.28	3.11	105.58
5 ~ 9	9,150	4,697	4,453	6.56	3.37	3.19	105.49
10 ~ 14	9,412	4,831	4,581	6.75	3.46	3.28	105.46
15 ~ 19	9,331	4,787	4,544	6.69	3.43	3.26	105.34
20 ~ 24	8,894	4,557	4,337	6.37	3.27	3.11	105.08
25 ~ 29	8,613	4,408	4,205	6.17	3.16	3.01	104.84
30 ~ 34	8,883	4,542	4,342	6.37	3.26	3.11	104.61
35 ~ 39	9,281	4,739	4,542	6.65	3.40	3.26	104.35
40 ~ 44	9,317	4,749	4,568	6.68	3.40	3.27	103.96
45 ~ 49	8,651	4,394	4,257	6.20	3.15	3.05	103.21
50 ~ 54	7,932	4,005	3,927	5.69	2.87	2.81	101.97
55 ~ 59	7,989	3,992	3,996	5.73	2.86	2.86	99.90
60 ~ 64	8,082	3,972	4,111	5.79	2.85	2.95	96.62
65 ~ 69	7,908	3,764	4,143	5.67	2.70	2.97	90.86
70 ~ 74	6,224	2,863	3,360	4.46	2.05	2.41	85.21
75 ~ 79	4,629	2,016	2,613	3.32	1.44	1.87	77.13
80 ~ 84	3,167	1,285	1,882	2.27	0.92	1.35	68.26
85歳以上	3,147	1,124	2,024	2.26	0.81	1.45	55.52
0 ~ 14	27,481	14,109	13,372	19.70	10.11	9.58	105.51
15 ~ 59	78,891	40,173	38,718	56.54	28.79	27.75	103.76
60歳以上	33,157	15,023	18,133	23.76	10.77	13.00	82.85
15 ~ 64	86,973	44,145	42,828	62.33	31.64	30.70	103.07
65歳以上	25,074	11,052	14,023	17.97	7.92	10.05	78.81

表 8 男女、年齢5歳階級別人口、年齢構造係数および性比—中位推計値 (つづき)

(8) 昭和120年・125年

年齢階級	人 口 (1,000人)			年 齢 構 造 係 数 (%)			性 比 (女100に つき男)
	総 数	男	女	総 数	男	女	
昭和120(2045)年							
総 数	139,635	69,377	70,258	100.00	49.68	50.32	98.75
0 ~ 4	9,002	4,623	4,379	6.45	3.31	3.14	105.58
5 ~ 9	8,900	4,569	4,331	6.37	3.27	3.10	105.49
10 ~ 14	9,141	4,692	4,449	6.55	3.36	3.19	105.46
15 ~ 19	9,397	4,820	4,576	6.73	3.45	3.28	105.33
20 ~ 24	9,305	4,768	4,537	6.66	3.41	3.25	105.08
25 ~ 29	8,865	4,537	4,328	6.35	3.25	3.10	104.84
30 ~ 34	8,581	4,387	4,194	6.15	3.14	3.00	104.61
35 ~ 39	8,839	4,514	4,325	6.33	3.23	3.10	104.35
40 ~ 44	9,211	4,695	4,516	6.60	3.36	3.23	103.96
45 ~ 49	9,198	4,672	4,527	6.59	3.35	3.24	103.21
50 ~ 54	8,477	4,280	4,197	6.07	3.07	3.01	101.98
55 ~ 59	7,679	3,838	3,841	5.50	2.75	2.75	99.94
60 ~ 64	7,582	3,725	3,857	5.43	2.67	2.76	96.59
65 ~ 69	7,417	3,547	3,869	5.31	2.54	2.77	91.68
70 ~ 74	6,878	3,153	3,725	4.93	2.26	2.67	84.66
75 ~ 79	5,022	2,194	2,828	3.60	1.57	2.03	77.57
80 ~ 84	3,323	1,350	1,974	2.38	0.97	1.41	68.40
85歳以上	2,818	1,012	1,806	2.02	0.72	1.29	56.03
0 ~ 14	27,042	13,884	13,158	19.37	9.94	9.42	105.51
15 ~ 59	79,553	40,512	39,041	56.97	29.01	27.96	103.77
60歳以上	33,040	14,981	18,059	23.66	10.73	12.93	82.96
15 ~ 64	87,134	44,237	42,898	62.40	31.68	30.72	103.12
65歳以上	25,458	11,256	14,202	18.23	8.06	10.17	79.26
昭和125(2050)年							
総 数	140,013	69,559	70,454	100.00	49.68	50.32	98.73
0 ~ 4	9,277	4,764	4,513	6.63	3.40	3.22	105.58
5 ~ 9	8,982	4,611	4,371	6.41	3.29	3.12	105.49
10 ~ 14	8,891	4,564	4,327	6.35	3.26	3.09	105.46
15 ~ 19	9,126	4,682	4,444	6.52	3.34	3.17	105.33
20 ~ 24	9,371	4,801	4,569	6.69	3.43	3.26	105.08
25 ~ 29	9,275	4,747	4,528	6.62	3.39	3.23	104.84
30 ~ 34	8,832	4,516	4,316	6.31	3.23	3.08	104.61
35 ~ 39	8,538	4,360	4,178	6.10	3.11	2.98	104.35
40 ~ 44	8,772	4,471	4,301	6.26	3.19	3.07	103.96
45 ~ 49	9,094	4,618	4,475	6.49	3.30	3.20	103.20
50 ~ 54	9,014	4,551	4,463	6.44	3.25	3.19	101.97
55 ~ 59	8,208	4,103	4,105	5.86	2.93	2.93	99.95
60 ~ 64	7,290	3,583	3,707	5.21	2.56	2.65	96.64
65 ~ 69	6,954	3,325	3,629	4.97	2.37	2.59	91.63
70 ~ 74	6,453	2,973	3,480	4.61	2.12	2.49	85.42
75 ~ 79	5,538	2,410	3,128	3.96	1.72	2.23	77.03
80 ~ 84	3,609	1,471	2,138	2.58	1.05	1.53	68.83
85歳以上	2,791	1,009	1,782	1.99	0.72	1.27	56.66
0 ~ 14	27,149	13,939	13,210	19.39	9.96	9.44	105.51
15 ~ 59	80,229	40,849	39,380	57.30	29.18	28.13	103.73
60歳以上	32,635	14,771	17,864	23.31	10.55	12.76	82.69
15 ~ 64	87,519	44,432	43,087	62.51	31.73	30.77	103.12
65歳以上	25,345	11,188	14,157	18.10	7.99	10.11	79.03

表 9 男女、年齢各歳別人口—中位推計値：
昭和50～60年各年，65～75年5年ごと

(1) 昭和50(1975)年

(単位 1,000人)

年 齢	総 数	男	女	年 齢	総 数	男	女
0	1,906	973	933	45	1,547	783	764
1	2,025	1,051	974	46	1,508	755	754
2	2,036	1,045	991	47	1,483	739	744
3	2,033	1,032	1,000	48	1,405	691	714
4	1,965	993	972	49	1,412	690	722
5	1,929	989	940	50	1,337	650	686
6	1,886	971	916	51	1,232	578	654
7	1,838	945	893	52	1,139	506	633
8	1,848	947	901	53	1,083	463	620
9	1,455	736	719	54	1,017	438	579
10	1,793	912	882	55	1,060	465	595
11	1,670	856	814	56	862	377	485
12	1,663	850	813	57	904	405	499
13	1,563	794	769	58	909	402	507
14	1,577	815	763	59	914	412	502
15	1,585	811	774	60	888	403	485
16	1,624	825	799	61	903	401	502
17	1,570	806	763	62	864	392	472
18	1,529	779	750	63	826	372	454
19	1,597	816	781	64	797	355	442
20	1,692	855	837	65	781	357	424
21	1,687	862	825	66	741	336	405
22	1,768	883	885	67	705	315	390
23	1,913	958	955	68	685	316	369
24	2,028	1,012	1,016	69	559	254	306
25	2,223	1,122	1,101	70	554	247	307
26	2,459	1,235	1,224	71	525	237	289
27	2,415	1,232	1,184	72	523	233	290
28	2,309	1,161	1,148	73	491	217	274
29	1,464	744	720	74	455	204	251
30	1,591	803	788	75	407	173	233
31	1,946	981	965	76	355	154	201
32	1,877	924	953	77	329	138	192
33	1,922	953	969	78	290	119	171
34	1,928	966	962	79	248	104	144
35	1,740	872	868	80	226	91	136
36	1,532	764	768	81	185	69	116
37	1,672	835	837	82	159	62	97
38	1,730	872	858	83	136	50	86
39	1,748	870	879	84	104	39	65
40	1,689	838	850	85歳以上	400	124	276
41	1,633	825	808				
42	1,662	830	832				
43	1,645	835	810	総 数	111,934	55,115	56,819
44	1,583	798	785				

国勢調査の1%抽出集計結果で、総数に年齢不詳を含む。

表 9 男女、年齢各歳別人口—中位推計値 (つづき)

(2) 昭和 51 (1976) 年

(単位 1,000人)

年 齢	総 数	男	女	年 齢	総 数	男	女
0	1,857	954	903	45	1,579	795	784
1	1,902	971	931	46	1,543	781	762
2	2,024	1,050	974	47	1,504	752	752
3	2,035	1,044	991	48	1,478	736	742
4	2,032	1,032	1,000	49	1,400	688	712
5	1,964	993	971	50	1,406	686	720
6	1,928	989	940	51	1,331	647	684
7	1,886	971	915	52	1,226	574	652
8	1,838	945	893	53	1,133	503	630
9	1,848	947	901	54	1,077	459	617
10	1,456	736	719	55	1,010	435	576
11	1,794	912	882	56	1,053	461	592
12	1,670	856	814	57	855	373	482
13	1,663	850	813	58	896	400	496
14	1,563	794	769	59	900	397	503
15	1,578	815	763	60	905	407	498
16	1,585	811	774	61	878	397	481
17	1,624	824	799	62	891	394	497
18	1,569	806	763	63	852	385	467
19	1,528	778	750	64	813	364	449
20	1,597	816	781	65	783	347	436
21	1,691	854	837	66	766	348	418
22	1,686	861	825	67	725	326	399
23	1,767	883	885	68	688	305	383
24	1,912	958	955	69	665	304	361
25	2,027	1,011	1,016	70	542	244	298
26	2,222	1,122	1,101	71	535	236	299
27	2,458	1,234	1,223	72	505	225	280
28	2,414	1,231	1,183	73	500	220	280
29	2,308	1,160	1,147	74	468	204	264
30	1,463	743	720	75	431	191	240
31	1,590	802	787	76	383	161	222
32	1,944	980	964	77	332	142	190
33	1,876	923	953	78	306	126	180
34	1,921	953	968	79	267	108	159
35	1,926	965	961	80	227	93	134
36	1,738	871	868	81	205	80	125
37	1,530	763	768	82	166	61	106
38	1,670	833	837	83	141	54	87
39	1,727	871	857	84	119	43	77
40	1,746	868	878	85歳以上	406	129	277
41	1,686	837	849				
42	1,629	822	807				
43	1,659	827	831	総 数	113,063	55,679	57,384
44	1,641	833	808				

表 9 男女、年齢各歳別人口—中位推計値 (つづき)

(3) 昭和 52 (1977) 年

(単位 1,000人)

年 齢	総 数	男	女	年 齢	総 数	男	女
0	1,822	936	886	45	1,636	829	806
1	1,852	951	901	46	1,574	792	782
2	1,900	970	930	47	1,537	777	760
3	2,023	1,050	973	48	1,498	748	750
4	2,034	1,044	991	49	1,472	732	740
5	2,031	1,032	1,000	50	1,394	684	710
6	1,963	992	971	51	1,399	682	717
7	1,928	988	940	52	1,324	643	681
8	1,886	970	915	53	1,219	570	649
9	1,838	945	893	54	1,127	499	628
10	1,848	947	901	55	1,070	455	614
11	1,455	736	719	56	1,003	430	573
12	1,793	912	881	57	1,045	456	588
13	1,670	856	814	58	848	369	479
14	1,663	850	813	59	888	395	492
15	1,563	794	769	60	891	392	499
16	1,577	814	762	61	894	401	494
17	1,584	810	774	62	867	390	477
18	1,623	824	799	63	879	387	492
19	1,568	805	763	64	838	377	461
20	1,527	778	749	65	799	356	443
21	1,595	815	780	66	768	338	430
22	1,689	853	836	67	749	338	411
23	1,685	860	825	68	706	315	391
24	1,766	882	884	69	669	294	375
25	1,911	956	954	70	645	292	353
26	2,026	1,010	1,015	71	523	233	290
27	2,221	1,120	1,100	72	514	224	290
28	2,456	1,233	1,223	73	484	213	270
29	2,412	1,230	1,182	74	477	207	270
30	2,305	1,159	1,147	75	444	191	253
31	1,462	742	719	76	406	177	229
32	1,588	801	787	77	359	148	211
33	1,942	979	963	78	309	130	179
34	1,874	922	952	79	283	114	169
35	1,918	951	967	80	245	97	148
36	1,924	964	960	81	206	83	123
37	1,736	869	867	82	185	71	114
38	1,528	761	767	83	148	53	95
39	1,667	831	836	84	123	46	78
40	1,724	869	855	85歳以上	426	136	290
41	1,742	866	876				
42	1,682	834	848				
43	1,625	820	805	総 数	114,148	56,220	57,929
44	1,654	825	830				

表 9 男女、年齢各歳別人口—中位推計値 (つづき)

(4) 昭和 53 (1978) 年

(単位 1,000人)

年 齢	総 数	男	女	年 齢	総 数	男	女
0	1,875	963	912	45	1,649	822	828
1	1,818	934	884	46	1,631	826	805
2	1,851	950	900	47	1,568	788	780
3	1,899	969	930	48	1,532	773	758
4	2,021	1,049	973	49	1,492	744	748
5	2,033	1,043	990	50	1,466	728	737
6	2,031	1,031	999	51	1,387	680	707
7	1,963	992	971	52	1,392	678	714
8	1,927	988	939	53	1,317	638	679
9	1,885	970	915	54	1,212	566	646
10	1,837	945	893	55	1,119	495	625
11	1,847	947	900	56	1,062	451	611
12	1,455	736	719	57	996	426	570
13	1,793	912	881	58	1,036	451	585
14	1,669	855	814	59	840	364	476
15	1,662	849	813	60	879	390	489
16	1,562	793	769	61	881	386	495
17	1,576	814	762	62	883	394	489
18	1,583	809	773	63	855	383	472
19	1,622	823	799	64	865	379	487
20	1,567	804	763	65	824	368	456
21	1,526	777	749	66	783	347	437
22	1,594	814	780	67	751	328	423
23	1,688	852	836	68	730	327	404
24	1,684	859	824	69	687	304	383
25	1,764	881	884	70	648	282	366
26	1,909	955	954	71	623	279	343
27	2,024	1,009	1,015	72	504	222	282
28	2,219	1,119	1,099	73	493	212	281
29	2,454	1,232	1,222	74	461	201	260
30	2,410	1,228	1,181	75	453	194	259
31	2,303	1,157	1,146	76	419	178	241
32	1,460	741	719	77	381	164	217
33	1,586	800	786	78	335	136	199
34	1,940	977	963	79	286	118	168
35	1,871	920	951	80	260	103	157
36	1,916	949	966	81	223	87	137
37	1,921	962	959	82	186	73	113
38	1,733	867	866	83	165	62	103
39	1,525	759	766	84	131	45	85
40	1,664	829	834	85歳以上	447	146	301
41	1,721	866	854				
42	1,738	863	875				
43	1,678	832	846	総 数	115,276	56,783	58,493
44	1,621	817	804				

表 9 男女、年齢各歳別人口—中位推計値 (つづき)

(6) 昭和 54 (1979) 年

(単位 1,000人)

年 齢	総 数	男	女	年 齢	総 数	男	女
0	1,913	983	931	45	1,616	814	802
1	1,871	961	910	46	1,644	818	826
2	1,816	933	884	47	1,625	822	803
3	1,850	950	900	48	1,562	784	778
4	1,898	969	929	49	1,525	770	756
5	2,021	1,048	972	50	1,486	740	746
6	2,032	1,042	990	51	1,459	724	735
7	2,030	1,031	999	52	1,380	676	705
8	1,962	992	971	53	1,385	673	712
9	1,927	987	939	54	1,309	633	676
10	1,885	970	915	55	1,204	561	643
11	1,837	945	892	56	1,112	490	621
12	1,847	947	900	57	1,054	447	608
13	1,455	736	719	58	987	421	566
14	1,792	911	881	59	1,026	445	581
15	1,669	855	814	60	832	359	472
16	1,661	849	812	61	869	384	485
17	1,561	793	769	62	870	379	491
18	1,575	813	762	63	871	387	484
19	1,582	808	773	64	841	375	466
20	1,621	822	798	65	850	370	481
21	1,566	804	762	66	808	359	449
22	1,525	776	749	67	766	337	430
23	1,593	813	780	68	733	317	415
24	1,687	851	835	69	711	315	395
25	1,682	858	824	70	666	292	374
26	1,763	880	883	71	627	270	356
27	1,908	955	953	72	600	266	333
28	2,022	1,008	1,014	73	483	210	273
29	2,217	1,118	1,099	74	471	200	270
30	2,451	1,230	1,221	75	439	189	250
31	2,407	1,227	1,181	76	428	181	247
32	2,301	1,156	1,145	77	394	165	229
33	1,459	740	718	78	356	151	205
34	1,585	799	785	79	311	124	187
35	1,938	976	962	80	263	107	157
36	1,869	919	950	81	238	92	145
37	1,913	948	965	82	202	77	125
38	1,918	960	958	83	167	64	102
39	1,730	865	865	84	146	54	92
40	1,523	758	765	85歳以上	472	153	319
41	1,661	827	833				
42	1,717	864	853				
43	1,734	861	873	総 数	116,432	57,361	59,071
44	1,674	829	845				

表 9 男女、年齢各歳別人口—中位推計値 (つづき)

(e) 昭和 55 (1980) 年

(単位 1,000人)

年 齢	総 数	男	女	年 齢	総 数	男	女
0	1,901	976	924	45	1,669	826	843
1	1,909	980	929	46	1,611	811	801
2	1,869	960	909	47	1,639	815	824
3	1,815	932	883	48	1,619	819	801
4	1,849	949	900	49	1,556	780	776
5	1,897	968	929	50	1,519	765	754
6	2,020	1,048	972	51	1,479	736	743
7	2,032	1,042	990	52	1,452	719	732
8	2,029	1,030	999	53	1,373	671	702
9	1,962	991	970	54	1,377	668	709
10	1,926	987	939	55	1,300	628	673
11	1,884	970	915	56	1,196	556	640
12	1,837	944	892	57	1,103	485	618
13	1,846	946	900	58	1,045	441	604
14	1,454	735	719	59	978	416	562
15	1,792	911	881	60	1,016	439	576
16	1,668	854	814	61	822	354	468
17	1,660	848	812	62	858	378	480
18	1,560	792	769	63	858	372	486
19	1,574	812	762	64	857	379	479
20	1,581	808	773	65	827	366	461
21	1,619	821	798	66	834	360	474
22	1,565	803	762	67	790	348	442
23	1,524	775	748	68	748	326	422
24	1,592	812	779	69	713	306	407
25	1,686	851	835	70	690	303	386
26	1,681	858	823	71	645	280	365
27	1,762	879	883	72	604	258	346
28	1,906	954	953	73	576	253	323
29	2,021	1,007	1,013	74	462	199	263
30	2,215	1,117	1,098	75	448	188	260
31	2,449	1,229	1,220	76	415	176	239
32	2,405	1,225	1,180	77	403	168	235
33	2,299	1,155	1,144	78	369	152	217
34	1,457	739	718	79	331	138	193
35	1,583	798	785	80	287	113	174
36	1,935	974	961	81	241	96	145
37	1,866	917	949	82	216	82	134
38	1,910	946	964	83	182	68	114
39	1,915	958	957	84	148	56	92
40	1,727	863	863	85歳以上	507	167	340
41	1,520	756	764				
42	1,657	825	832				
43	1,713	861	851	総 数	117,563	57,927	59,636
44	1,730	858	872				

表 9 男女、年齢各歳別人口—中位推計値 (つづき)

(7) 昭和 56 (1981) 年

(単位 1,000人)

年 齢	総 数	男	女	年 齢	総 数	男	女
0	1,846	948	898	45	1,725	855	870
1	1,896	974	923	46	1,664	823	841
2	1,907	979	928	47	1,606	807	799
3	1,868	959	909	48	1,633	811	822
4	1,814	931	883	49	1,613	814	799
5	1,848	948	899	50	1,550	776	773
6	1,896	968	929	51	1,512	761	751
7	2,019	1,047	972	52	1,472	731	741
8	2,031	1,042	989	53	1,444	714	729
9	2,029	1,030	999	54	1,365	666	699
10	1,961	991	970	55	1,368	662	705
11	1,926	987	939	56	1,291	622	669
12	1,884	969	915	57	1,186	550	636
13	1,836	944	892	58	1,094	480	614
14	1,846	946	900	59	1,036	436	600
15	1,454	735	719	60	968	410	558
16	1,791	910	881	61	1,004	433	572
17	1,667	854	813	62	812	348	464
18	1,660	848	812	63	846	371	476
19	1,559	791	768	64	845	365	481
20	1,573	812	761	65	843	370	473
21	1,579	807	773	66	811	357	454
22	1,618	821	798	67	817	350	466
23	1,564	802	762	68	772	338	434
24	1,523	775	748	69	728	315	413
25	1,591	812	779	70	693	295	398
26	1,684	850	835	71	667	291	377
27	1,680	857	823	72	622	267	354
28	1,760	878	882	73	580	245	335
29	1,905	953	952	74	551	239	312
30	2,019	1,006	1,013	75	440	187	253
31	2,213	1,116	1,097	76	425	176	249
32	2,447	1,227	1,219	77	392	164	228
33	2,403	1,224	1,179	78	378	155	223
34	2,296	1,153	1,143	79	344	139	204
35	1,455	738	717	80	306	125	181
36	1,581	797	784	81	264	102	162
37	1,933	973	960	82	219	86	134
38	1,864	916	948	83	195	73	122
39	1,907	944	963	84	162	59	103
40	1,912	956	956	85歳以上	539	180	359
41	1,724	861	862				
42	1,517	754	763				
43	1,653	823	831	総 数	118,629	58,461	60,168
44	1,709	859	850				

表 9 男女、年齢各歳別人口—中位推計値 (つづき)

(8) 昭和 57 (1982) 年

(単位 1,000人)

年 齢	総 数	男	女	年 齢	総 数	男	女
0	1,791	920	871	45	1,704	856	848
1	1,842	946	896	46	1,720	852	868
2	1,895	973	922	47	1,658	819	839
3	1,906	979	927	48	1,601	804	797
4	1,867	958	908	49	1,627	807	820
5	1,813	931	883	50	1,606	810	796
6	1,847	948	899	51	1,543	772	771
7	1,896	967	928	52	1,505	756	749
8	2,019	1,047	972	53	1,464	726	738
9	2,031	1,041	989	54	1,435	709	726
10	2,028	1,030	999	55	1,356	660	696
11	1,961	991	970	56	1,358	656	702
12	1,926	987	939	57	1,281	616	666
13	1,884	969	914	58	1,176	544	632
14	1,836	944	892	59	1,084	474	610
15	1,845	946	900	60	1,026	430	596
16	1,453	735	719	61	958	404	554
17	1,790	910	880	62	992	425	567
18	1,666	853	813	63	801	342	460
19	1,659	847	812	64	834	363	470
20	1,558	790	768	65	831	356	475
21	1,572	811	761	66	827	361	466
22	1,578	806	772	67	794	347	447
23	1,617	820	797	68	798	340	458
24	1,563	801	761	69	752	326	426
25	1,522	774	748	70	708	303	404
26	1,589	811	778	71	671	283	388
27	1,683	849	834	72	644	278	366
28	1,678	856	822	73	598	254	344
29	1,759	877	882	74	556	232	324
30	1,903	952	951	75	525	225	300
31	2,017	1,005	1,012	76	418	175	243
32	2,211	1,114	1,097	77	402	164	238
33	2,444	1,226	1,218	78	368	152	216
34	2,400	1,222	1,178	79	353	143	210
35	2,294	1,151	1,142	80	319	127	192
36	1,454	737	716	81	282	113	169
37	1,579	796	783	82	241	91	150
38	1,930	971	959	83	199	76	123
39	1,861	914	947	84	174	64	111
40	1,904	942	962	85歳以上	579	195	384
41	1,908	954	955				
42	1,720	859	861				
43	1,513	752	761	総 数	119,628	58,960	60,668
44	1,649	820	829				

表 9 男女、年齢各歳別人口—中位推計値 (つづき)

(a) 昭和 58 (1983) 年

(単位 1,000人)

年 齢	総 数	男	女	年 齢	総 数	男	女
0	1,747	897	850	45	1,645	817	828
1	1,788	918	870	46	1,699	852	847
2	1,841	945	896	47	1,714	848	866
3	1,894	972	921	48	1,653	815	837
4	1,905	978	927	49	1,594	800	795
5	1,866	958	908	50	1,620	803	817
6	1,813	930	882	51	1,599	806	794
7	1,846	948	899	52	1,535	767	768
8	1,895	967	928	53	1,497	751	746
9	2,018	1,047	971	54	1,455	721	735
10	2,030	1,041	989	55	1,426	703	723
11	2,028	1,030	998	56	1,346	654	692
12	1,961	991	970	57	1,347	649	698
13	1,925	987	939	58	1,270	609	662
14	1,883	969	914	59	1,165	537	628
15	1,835	943	892	60	1,073	467	606
16	1,845	945	900	61	1,015	424	591
17	1,452	734	718	62	946	398	549
18	1,789	909	880	63	979	418	561
19	1,665	852	813	64	790	335	455
20	1,657	846	811	65	820	355	465
21	1,557	790	768	66	816	347	468
22	1,571	810	761	67	810	351	459
23	1,577	805	772	68	776	337	439
24	1,616	819	797	69	778	328	449
25	1,561	800	761	70	731	314	416
26	1,520	773	747	71	686	291	395
27	1,588	810	778	72	648	271	377
28	1,682	848	834	73	620	265	355
29	1,677	855	822	74	573	241	332
30	1,758	876	881	75	531	219	312
31	1,901	951	951	76	500	212	288
32	2,015	1,004	1,011	77	395	163	232
33	2,209	1,113	1,096	78	378	152	226
34	2,442	1,224	1,218	79	344	140	205
35	2,397	1,220	1,177	80	328	130	198
36	2,291	1,150	1,141	81	294	115	179
37	1,452	736	716	82	258	102	156
38	1,577	794	782	83	219	81	138
39	1,927	969	958	84	179	67	112
40	1,858	912	946	85歳以上	625	211	414
41	1,901	940	961				
42	1,905	951	953				
43	1,717	857	860	総 数	120,571	59,432	61,139
44	1,510	749	760				

表9 男女、年齢各歳別人口—中位推計値 (つづき)

(a) 昭和59(1984)年

(単位 1,000人)

年 齢	総 数	男	女	年 齢	総 数	男	女
0	1,714	880	833	45	1,506	747	759
1	1,743	895	848	46	1,640	814	826
2	1,786	917	869	47	1,694	849	845
3	1,840	945	895	48	1,708	844	864
4	1,893	972	921	49	1,647	811	835
5	1,904	978	927	50	1,588	796	792
6	1,865	957	908	51	1,613	798	815
7	1,812	930	882	52	1,592	801	791
8	1,846	947	899	53	1,527	762	765
9	1,895	967	928	54	1,488	745	743
10	2,018	1,047	971	55	1,446	715	731
11	2,030	1,041	989	56	1,416	696	720
12	2,028	1,029	998	57	1,336	647	688
13	1,960	991	970	58	1,336	642	694
14	1,925	986	938	59	1,258	601	657
15	1,883	968	914	60	1,154	530	624
16	1,834	943	892	61	1,061	460	601
17	1,844	944	899	62	1,003	417	586
18	1,452	733	718	63	934	390	544
19	1,788	908	880	64	965	409	555
20	1,664	852	813	65	777	327	449
21	1,656	845	811	66	805	346	459
22	1,556	789	767	67	799	338	461
23	1,570	809	760	68	791	340	451
24	1,576	805	772	69	757	326	431
25	1,615	818	797	70	756	317	440
26	1,560	800	761	71	708	302	406
27	1,519	772	747	72	663	279	384
28	1,587	809	778	73	624	258	366
29	1,681	847	833	74	595	251	344
30	1,676	854	821	75	548	228	320
31	1,756	875	881	76	506	206	300
32	1,900	949	950	77	473	198	276
33	2,014	1,003	1,011	78	373	152	221
34	2,207	1,112	1,095	79	354	141	214
35	2,440	1,223	1,217	80	321	128	193
36	2,395	1,219	1,176	81	304	119	185
37	2,288	1,148	1,140	82	270	104	166
38	1,450	735	715	83	235	91	144
39	1,574	793	782	84	198	72	126
40	1,924	967	957	85歳以上	668	228	440
41	1,855	910	945				
42	1,897	938	959				
43	1,901	949	952	総 数	121,469	59,881	61,588
44	1,712	854	858				

表 9 男女、年齢各歳別人口—中位推計値 (つづき)

(1) 昭和 60 (1985) 年

(単位 1,000人)

年 齢	総 数	男	女	年 齢	総 数	男	女
0	1,691	869	822	45	1,708	851	857
1	1,710	878	832	46	1,501	744	757
2	1,742	895	848	47	1,635	811	824
3	1,785	917	869	48	1,688	845	843
4	1,839	944	895	49	1,702	840	862
5	1,892	971	921	50	1,640	807	833
6	1,904	977	927	51	1,581	791	790
7	1,865	957	908	52	1,605	793	812
8	1,812	930	882	53	1,583	795	788
9	1,846	947	898	54	1,519	756	762
10	1,894	967	928	55	1,479	739	739
11	2,017	1,046	971	56	1,436	708	728
12	2,029	1,041	989	57	1,405	689	716
13	2,027	1,029	998	58	1,324	640	684
14	1,960	990	970	59	1,324	634	689
15	1,924	986	938	60	1,246	593	653
16	1,882	968	914	61	1,141	522	619
17	1,834	942	891	62	1,049	453	596
18	1,843	944	899	63	990	409	580
19	1,451	733	718	64	920	382	538
20	1,787	908	880	65	949	400	549
21	1,663	851	812	66	762	319	443
22	1,655	845	811	67	788	337	452
23	1,555	788	767	68	781	328	453
24	1,569	809	760	69	772	329	443
25	1,575	804	771	70	736	314	422
26	1,614	817	796	71	734	304	429
27	1,559	799	760	72	685	289	396
28	1,518	772	747	73	639	266	373
29	1,586	809	777	74	600	245	355
30	1,679	846	833	75	570	238	332
31	1,674	853	821	76	523	215	308
32	1,755	874	880	77	480	193	288
33	1,898	948	950	78	447	184	263
34	2,012	1,002	1,010	79	350	141	210
35	2,204	1,110	1,094	80	331	129	202
36	2,437	1,221	1,216	81	298	117	181
37	2,392	1,217	1,175	82	280	108	172
38	2,285	1,146	1,139	83	247	94	154
39	1,448	734	714	84	213	81	132
40	1,572	791	781	85歳以上	722	247	476
41	1,921	965	956				
42	1,851	908	944				
43	1,893	935	958	総 数	122,333	60,313	62,020
44	1,896	946	950				

表9 男女、年齢各歳別人口—中位推計値 (つづき)

(昭 和 65 (1990) 年

(単位 1,000人)

年 齢	総 数	男	女	年 齢	総 数	男	女
0	1,712	880	833	45	1,556	781	775
1	1,690	868	822	46	1,899	951	948
2	1,677	861	816	47	1,828	893	935
3	1,672	858	813	48	1,867	918	948
4	1,674	860	815	49	1,867	927	940
5	1,684	865	820	50	1,680	833	847
6	1,706	876	830	51	1,474	727	748
7	1,739	893	846	52	1,603	790	813
8	1,782	915	867	53	1,651	822	830
9	1,837	943	894	54	1,662	815	848
10	1,890	970	920	55	1,598	780	818
11	1,902	976	926	56	1,536	762	774
12	1,863	956	907	57	1,555	760	794
13	1,810	929	881	58	1,528	759	769
14	1,844	946	898	59	1,460	718	742
15	1,892	965	927	60	1,416	698	718
16	2,015	1,045	970	61	1,370	665	705
17	2,026	1,039	988	62	1,335	644	691
18	2,024	1,026	997	63	1,252	594	659
19	1,956	987	968	64	1,244	584	661
20	1,919	982	937	65	1,163	541	622
21	1,877	964	913	66	1,058	471	587
22	1,828	938	890	67	966	404	561
23	1,837	940	898	68	904	361	543
24	1,447	730	717	69	832	334	499
25	1,782	904	878	70	849	345	504
26	1,658	847	811	71	675	271	403
27	1,650	841	809	72	688	282	406
28	1,550	785	765	73	673	270	403
29	1,563	805	758	74	656	267	389
30	1,570	800	770	75	615	250	365
31	1,608	814	794	76	604	238	366
32	1,554	795	758	77	554	221	333
33	1,512	768	745	78	507	199	308
34	1,579	804	775	79	466	179	287
35	1,672	842	830	80	432	168	263
36	1,667	848	818	81	386	148	239
37	1,746	869	877	82	345	129	217
38	1,888	942	946	83	311	119	192
39	2,000	994	1,006	84	236	87	148
40	2,191	1,102	1,089	85歳以上	989	343	646
41	2,420	1,211	1,209				
42	2,374	1,206	1,168				
43	2,267	1,134	1,132	総 数	126,280	62,296	63,984
44	1,435	725	709				

表 9 男女、年齢各歳別人口—中位推計値 (つづき)

(昭 和 70 (1995) 年

(単位 1,000人)

年 齢	総 数	男	女	年 齢	総 数	男	女
0	1,871	961	910	45	2,168	1,088	1,081
1	1,835	943	893	46	2,393	1,194	1,200
2	1,799	924	875	47	2,344	1,186	1,158
3	1,764	906	858	48	2,235	1,114	1,121
4	1,732	889	843	49	1,413	711	702
5	1,706	876	830	50	1,530	764	766
6	1,686	866	820	51	1,865	929	936
7	1,674	859	815	52	1,792	870	922
8	1,669	857	812	53	1,827	893	934
9	1,672	858	814	54	1,823	899	924
10	1,682	863	819	55	1,636	805	831
11	1,704	875	830	56	1,432	699	733
12	1,737	892	846	57	1,552	758	795
13	1,781	914	867	58	1,594	784	810
14	1,835	942	893	59	1,599	773	825
15	1,888	969	919	60	1,531	737	794
16	1,899	974	925	61	1,465	716	750
17	1,860	954	906	62	1,477	710	767
18	1,807	926	880	63	1,444	704	740
19	1,840	943	897	64	1,372	661	711
20	1,888	962	926	65	1,321	637	685
21	2,009	1,041	969	66	1,269	601	668
22	2,021	1,034	986	67	1,226	575	651
23	2,018	1,022	995	68	1,140	524	616
24	1,950	983	967	69	1,122	509	612
25	1,913	978	935	70	1,038	466	572
26	1,871	960	911	71	934	401	534
27	1,822	934	888	72	844	339	505
28	1,831	936	896	73	780	298	482
29	1,442	727	715	74	708	271	438
30	1,776	900	876	75	711	274	437
31	1,652	843	809	76	556	212	344
32	1,644	837	807	77	557	215	342
33	1,544	781	763	78	535	202	333
34	1,557	801	756	79	509	194	315
35	1,563	796	767	80	467	177	290
36	1,601	809	792	81	447	163	284
37	1,546	790	756	82	398	147	251
38	1,504	763	742	83	353	128	225
39	1,570	799	772	84	314	111	204
40	1,662	835	826	85歳以上	1,274	438	836
41	1,655	841	814				
42	1,733	861	872				
43	1,873	933	940	総 数	130,065	64,216	65,849
44	1,982	983	999				

表 9 男女、年齢各歳別人口—中位推計値 (つづき)

④ 昭和 75 (2000) 年

(単位 1,000人)

年 齢	総 数	男	女	年 齢	総 数	男	女
0	1,925	989	936	45	1,645	825	820
1	1,924	988	936	46	1,637	829	807
2	1,921	987	934	47	1,711	847	864
3	1,911	981	930	48	1,847	916	931
4	1,892	971	920	49	1,952	964	988
5	1,864	957	907	50	2,132	1,064	1,068
6	1,831	940	891	51	2,349	1,165	1,184
7	1,796	922	874	52	2,298	1,156	1,142
8	1,761	904	857	53	2,187	1,083	1,104
9	1,730	888	842	54	1,379	689	690
10	1,704	875	829	55	1,490	738	752
11	1,684	864	820	56	1,811	894	917
12	1,672	858	814	57	1,736	834	902
13	1,667	856	811	58	1,763	852	911
14	1,670	857	813	59	1,754	854	900
15	1,680	862	818	60	1,568	760	807
16	1,702	873	829	61	1,367	657	710
17	1,735	890	845	62	1,475	707	767
18	1,778	912	866	63	1,507	727	779
19	1,831	939	892	64	1,503	712	791
20	1,883	965	918	65	1,429	672	757
21	1,894	971	924	66	1,357	646	711
22	1,855	950	905	67	1,357	634	722
23	1,801	923	879	68	1,313	621	692
24	1,834	939	895	69	1,236	576	660
25	1,882	958	924	70	1,178	549	629
26	2,003	1,036	967	71	1,118	510	608
27	2,014	1,030	984	72	1,067	482	585
28	2,011	1,018	993	73	980	432	547
29	1,943	979	965	74	950	413	538
30	1,907	974	933	75	866	371	495
31	1,864	956	909	76	768	313	456
32	1,816	930	886	77	683	259	424
33	1,824	931	893	78	621	222	398
34	1,436	723	713	79	552	197	355
35	1,768	895	873	80	541	194	346
36	1,644	838	806	81	412	146	266
37	1,636	832	804	82	401	144	257
38	1,536	776	760	83	373	130	244
39	1,548	795	753	84	344	121	223
40	1,553	790	763	85歳以上	1,516	506	1,010
41	1,590	802	788				
42	1,534	783	751				
43	1,492	755	737	総 数	133,676	66,063	67,613
44	1,556	790	766				

Ⅲ 推計結果の概要

1 総人口

昭和50年国勢調査人口の1億1,193万を出発点として、「中位推計値」に当たる仮定Ⅱでは昭和60年に1億2,233万、そして75年には1億3,368万となり、さらにその先は昭和100年に1億3,949万、125年に1億4,001万に達する。これに対して「高位推計値」である仮定Ⅰは、同じ年次に1億2,261万→1億3,461万→1億4,239万→1億4,583万に達し、逆に「低位推計値」の仮定Ⅲは、1億2,193万→1億3,261万→1億3,639万→1億3,403万と推移し、昭和89年の1億3,650万を頂点として、90年以降は減少に向かうとみられる〔表1および参考図1参照〕。

これらの推計値を、昭和50年の基準人口を100とする指数でみると、昭和60年に三つの推計値の幅は、109.5～108.9、75年には120.3～118.5で、今世紀末までに20%前後の伸びとなる。その後は、昭和100年に127.2～121.8、125年に130.3～119.7の幅となる〔表2参照〕。このようにして、3種の推計値は長期的には大きな開差を作っていくが、中位推計値でも、今から約25年後の今世紀末までに、なお2,000万を超える人口増加を予測することになる。

仮定Ⅱ（中位推計値）の合計特殊出生率は最終的に2.10になると想定しているが、この出生力水準は、ほぼ純再生産率が1の水準に対応している。このことは、日本人口が将来、静止人口に近い状態になることを意味している。したがって、中位推計値では今からおよそ半世紀後に約1億4,000万に近い線で横ばい傾向となり、ほぼこの規模を静止人口と考えることができる。ちなみに、現在の低い出生力（合計特殊出生率=1.90）が、将来も変わらずに続く仮定した場合の「出生力一定推計値」を試算してみると、昭和60年に1億2,083万、65年に1億2,396万、70年に1億2,689万、75年に1億2,955万と増加していくが、80年代前半の1億3,100万台を頂点として以後は急速に減少傾向となり、125年には1億1,754万にまで縮減する〔表1および参考図1参照〕。

なお、今回の推計結果を人口問題研究所の前回（昭和50年2月）推計値と比較すると〔参考図1参照〕、前回における「中間推計値」は昭和60年に1億2,331万であり、これは今回の高位推計値を上回るもので、前回の推計時点以降に出生力の実績が著しい低下傾向を現わし、近い将来の推計値を低めたことを示している。

2 年齢別人口

中位推計値による年齢3区分別人口の変化は〔表4、5および参考図2参照〕、長期的にみると0～14歳の年少人口は、実数では2,600万から2,800万の間で、年齢構造係数（総人口に占める0～14歳人口の割合）も20%前後で比較的安定しているが、傾向としては緩やかな低下となる。

これに対して老年人口の激増は著しく、65歳以上人口では昭和75年に1,900万となり、50年の2倍以上となる。さらに、80年代以降は2,000万を超えるに至る。構造係数（総人口に占める65歳以上人口の割合）の上昇傾向も著しく、現在の約8%から62年には10%の水準に達し、75年には14.3%に急上昇し、さらに90年以降は18%を超えるに至る。これは、すでに昭和75年において7人に1人は65歳以上の老人になるということであり、この割合は現在の欧米先進国のレベルである。しかもその先、急速にこれを追い越していくものとみられる。他方、生産年齢人口は、構造係数（総人口に占める15～64歳人口の割合）においては緩やかに低下傾向を示すものの、実数においては非常に安定している。すなわち、15～64歳人口は昭和57年に8,000万を超えるが、60年代後半以降8,500万ないし8,700万台に安定している。

以上のような年齢別人口の変化を総合的に示す従属人口指数（年少人口と老年人口との生産年齢人口に対する比率）は、15～64歳人口を生産年齢人口としたときに、昭和45年の最低値(45%)から増加に転じ、50年の47.5%、55年の49.0%を経て、一時、年少人口指数の低下の影響により60年代に縮小するが、老年人口指数の急上昇を反映して再び増加に転じ、昭和90年に60%を超えるに至る。しかし、それ以降60%前後に安定化する〔表6参照〕。

次に、年齢3区分別人口の増減を年平均増加率でみると〔表7および参考図3参照〕、生産年齢人口の増加率はしだいに縮小し、今世紀末以降は減少と増加が繰り返される。老年人口の増加率は、昭和90年ころまでは大であるが、それ以降は生産年齢人口と同様に増減が繰り返される。また、年少人口のそれは波状変化を伴って増減していく。その変動のなかで、昭和75年前後と100～105年にみられる率の高まりは、第2次大戦後のベビー・ブーム期出生人口が一代（約30年）を経過するごとに現わす出生増加を反映している〔参考図4および表3も参照〕。

最後に、年齢5歳階級別に描いた人口ピラミッドをみると、如上の年齢3区分にみられる人口高齢化の特徴がさらに明瞭になる。昭和50年をベースとして、これに25年後の昭和75年を重ねて比較すると〔参考図5—(1)参照〕、45歳以上の各年齢階級で将来人口が大きく膨脹しており、したがって、65歳以上の老年人口だけでなく、中年層を含めて高齢者全体が著しく増加することになる。若い年齢の人口が最も多く、年齢の高いほど人口が少なくなるという従来のピラミッド構造が、中高年齢層人口の増加によって、さらに将来は、直立型に変形していく傾向を現わしている〔参考図5—(2), (3)および表8, 9なども参照〕。

参考図 1 総人口の推移—各推計値：昭和50～125年

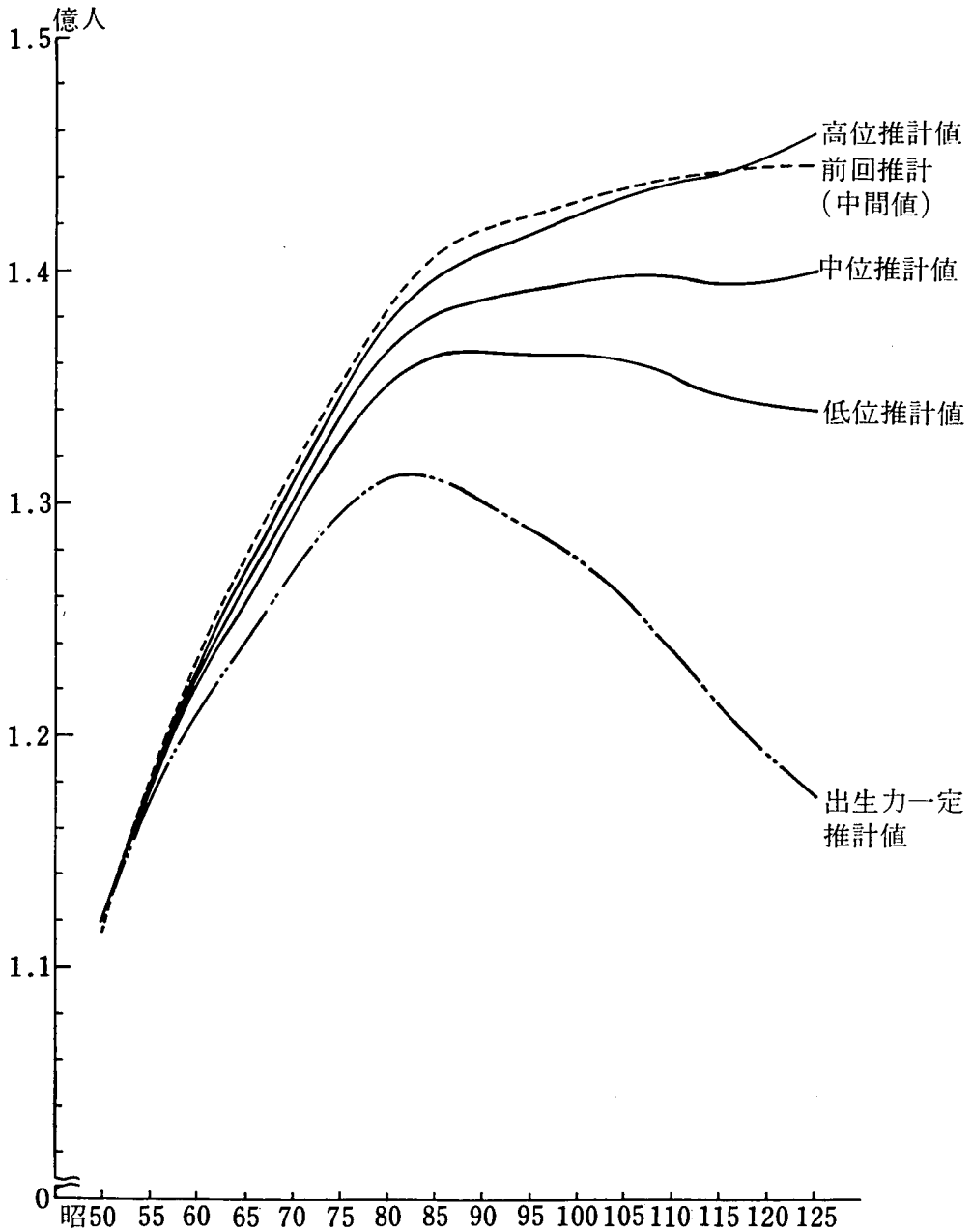

前回推計とは昭和50年2月推計のことである。

参考図 2 年齢3区分別人口構造係数の推移—中位推計値：昭和50～125年

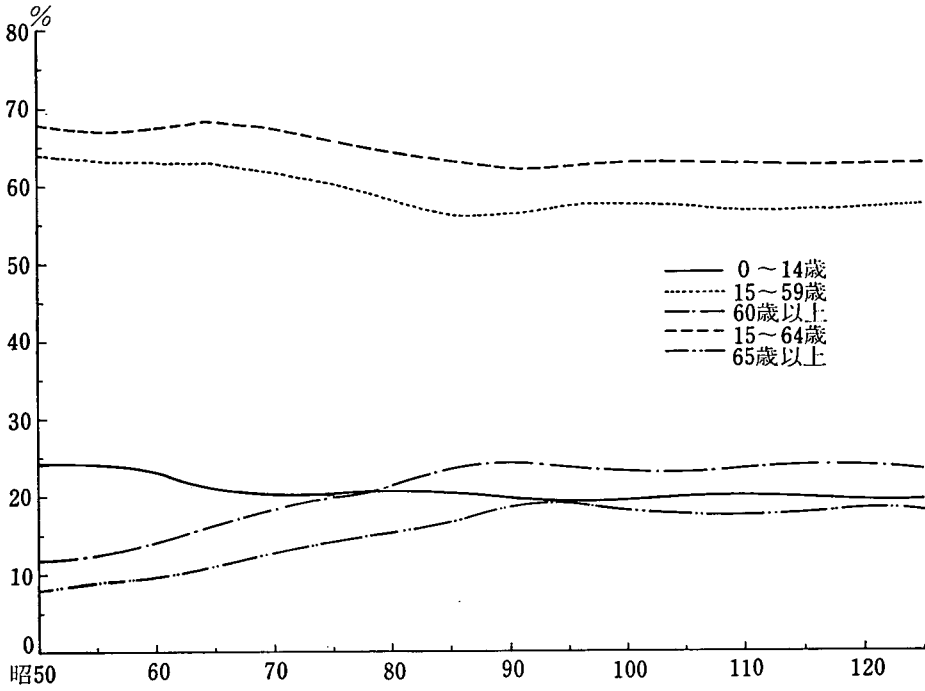

参考図 3 年齢3区分別人口増加率（年平均）—中位推計値：昭和50～125年

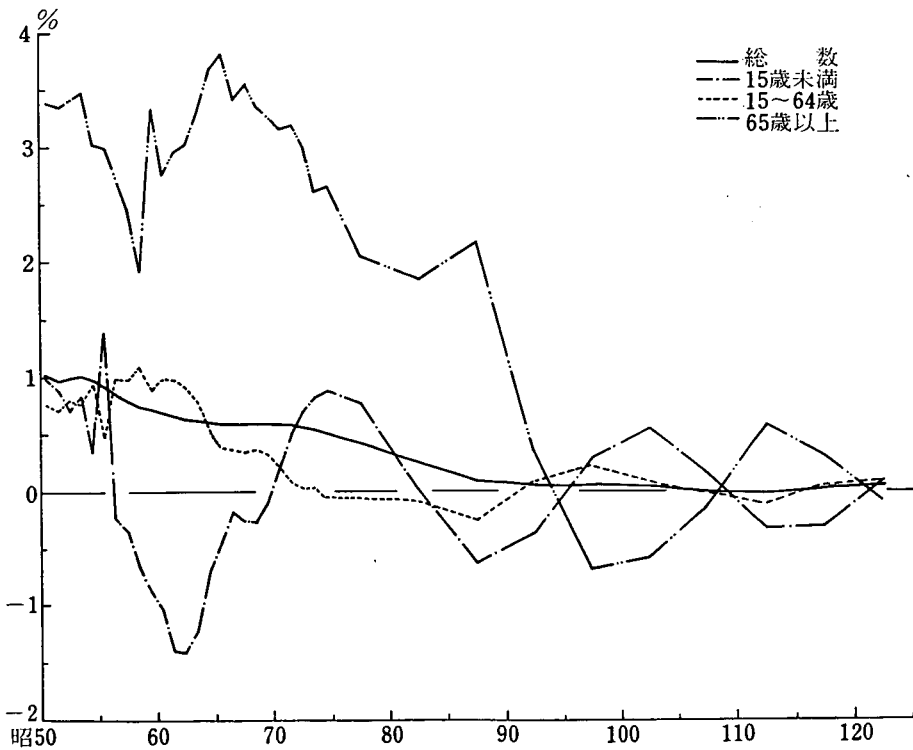

参考図 4 出生率，死亡率および自然増加率の推移—中位推計値：昭和50～125年

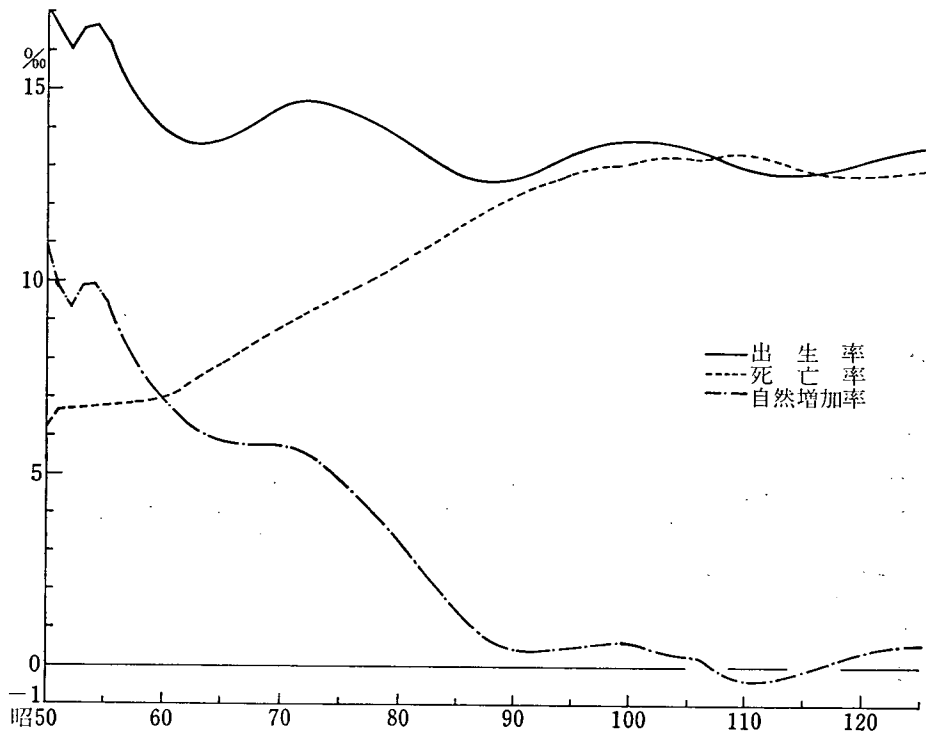

参考図 5-(1) 男女，年齢5歳階級別人口ピラミッドの比較—中位推計値：昭和50年と75年

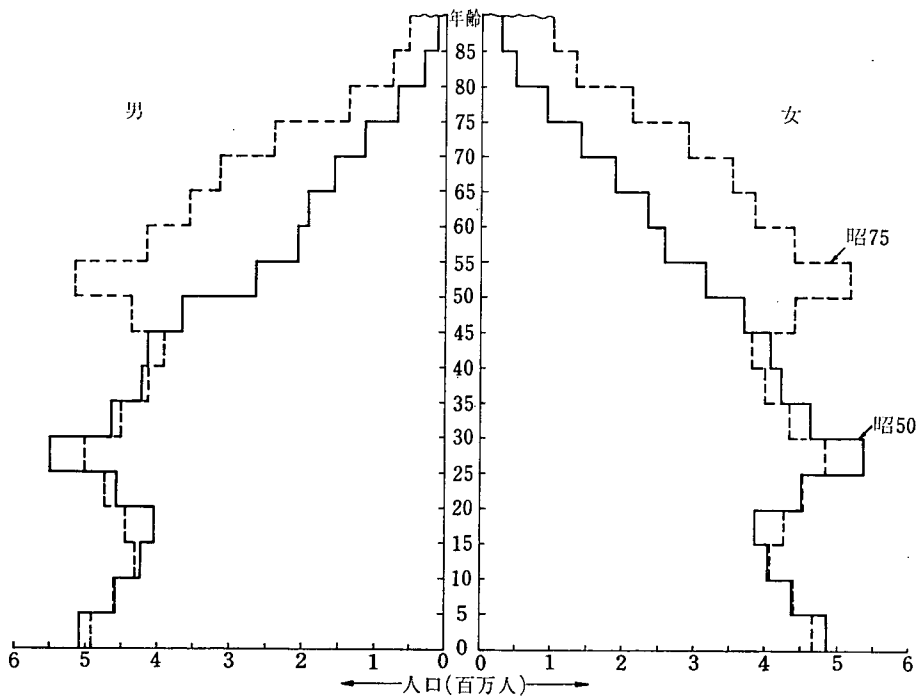

参考図 5-(2) 男女，年齢5歳階級別人口ピラミッドの比較—中位推計値：昭和50年と100年

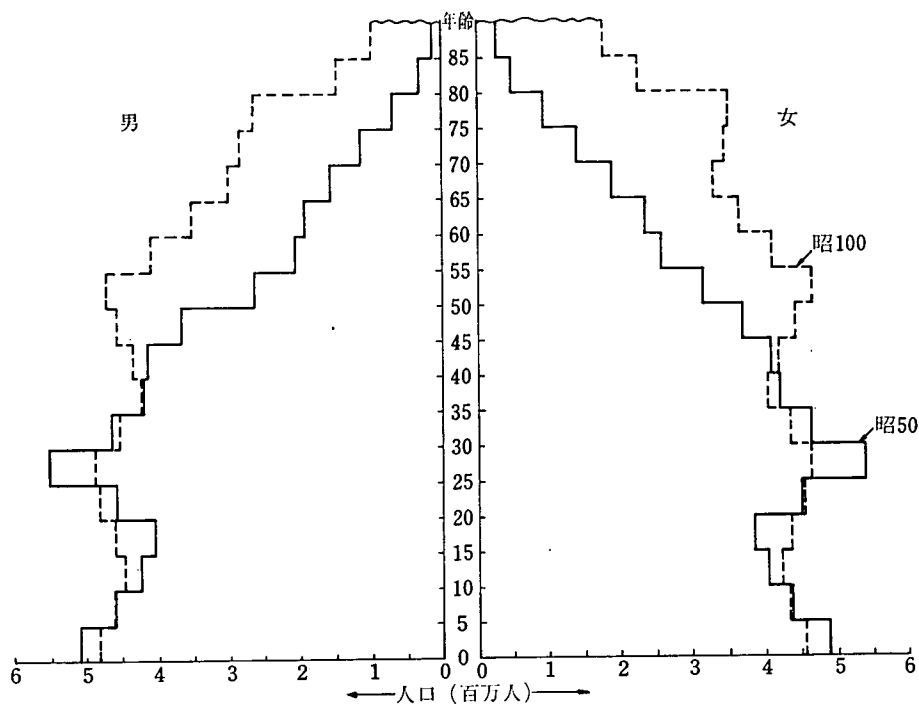

参考図 5-(3) 男女，年齢5歳階級別人口ピラミッドの比較—中位推計値：昭和50年と125年

