

人口問題研究所
研究資料第208号
昭和50年2月15日

Institute of Population Problems
Research Series, No. 208
February 15, 1975

日本の将来推計人口

—全国男女年齢別, 昭和45~125年—

昭和50年2月推計

FUTURE POPULATION ESTIMATES FOR JAPAN

— BY SEX AND AGE, 1970~2050 —

ESTIMATED IN FEBRUARY 1975

厚生省人口問題研究所

INSTITUTE OF POPULATION PROBLEMS
MINISTRY OF HEALTH AND WELFARE
Tokyo, Japan

序 文

全国将来人口推計値は、各種の将来人口推計のなかで基本的に重要な推計値であり、人口問題研究所では、この20年間についてみると、昭和30年、32年、35年、39年、44年の5回にわたって、全国男女年齢別将来人口を公表しており、今回の推計値は、これらについて昭和50年2月現在における新推計人口である。

この新推計値の内容や性格については、本文を参照されたい。今回の推計は、人口政策部推計科長濱 英彦技官が担当し、同科員山本千鶴子、伊藤達也両技官が分担した。

作業は主として下記の分担によった。

出生力の分析・仮定：濱

死亡率仮定、プログラム：伊藤

基礎計算、製表・編集：山本

昭和50年2月15日

厚生省人口問題研究所長

黒 田 俊 夫

目 次

ま え が き	
I 推 計 内 容	1
〔1〕 推計期日および推計期間	1
〔2〕 推計人口の内容	2
II 推 計 方 法	2
〔1〕 推計方法の原則	2
〔2〕 粗再生産率の仮定	4
〔3〕 $f(x)$ 構成比の仮定	7
〔4〕 $f(x)$ の 計 算	10
〔5〕 死亡率の仮定	10
〔6〕 計算手続き	12
III 推 計 結 果 表	13
IV 推計結果の概要	67
V 参 考 図 表	69

ま え が き

この全国将来人口推計値は、昭和50年1月現在における実績データにもとづいて、昭和45～125年の80年間にわたる男女年齢別人口を計算した結果である。このうち昭和45～75年間は毎年の男女年齢各歳別、昭和75～125年間は5年ごとの男女年齢5歳階級別人口の推計値である。

もともと人口の年齢構成は、それぞれの年齢グループに対応して固有の経済社会的な問題——たとえば教育・医療・住宅・労働力需給・社会保障など——をもっており、最近それらの問題がいずれも重要な政策的課題として登場している。したがって、この年齢つみあげによる将来人口は、利用面からみれば、国の諸施策の基礎資料として不可欠であり、また公共・民間団体の各種計画の参考資料としてつねに大きな需要をもっている。またそれとともに推計手法の面からは、この全国男女年齢別人口推計値を合計枠あるいは基礎人口として、労働力人口、地域別人口、世帯数などの推計を行なうことができる点でも基本的な推計である。

このような全国人口推計値については、厚生省人口問題研究所がこれまで昭和35, 39, 44年に推計値を公表してきたが、今回の新推計における特徴をあげれば、つぎのごとくである。第1に、出生力の将来レベルと変化のコースとについて23種類のケースを設定して、そのなかから5種類のケースを選択し、これによって5種類の推計値（高推計値ⅡおよびⅠ、中間推計値、低推計値ⅠおよびⅡ）を得たこと。第2に、この5種類の推計値を選択する基準は出生力レベルとしては粗再生産率（合計特殊出生率）2.30～1.80の幅、変化コースとしては上昇傾向で小さく低下傾向で大きい方向を原則としたこと。第3に、死亡率についても新たに昭和60年目標値を設定し、これを各推計値に共通に使用したこと。第4に、推計期間を昭和45～125年の長期間にとり、昭和45～75年は毎年の出生率・死亡率仮定から計算し、昭和75～125年は昭和75年仮定値を一定として延長投影を行なったことである。

このうち、中間推計値は今回の推計値のなかの代表値としての性格をもっているが、しかし、最近10年間における日本の出生力レベルは、粗再生産率で2.1～2.2の間を推移しており、現状では今後の長期的な変化傾向を明確には決めがたい状況にある。したがって、高推計値Ⅰ・Ⅱおよび低推計値Ⅰ・Ⅱの結果にもつねに注目しつつ、今後の毎年の出生力変動を追跡する必要がある。

I 推 計 内 容

〔1〕 推計期日および推計期間

この推計人口は、昭和50年1月現在のデータにもとづき、昭和45年から昭和75年に至る30年間の毎年10月1日現在の推計値を計算し、さらに昭和75年から昭和125年に至る50年間については5年ごとに各年10月1日現在の推計値を延長計算する。

〔2〕 推計人口の内容

昭和45年10月1日国勢調査の全数集計結果による男女年齢各歳別人口を基準人口（沖縄県を含む）とし、昭和45年から75年までは出生率・死亡率の毎年の仮定（死亡率は昭和60年以降一定）にもとづいて、男女年齢各歳別人口（85歳以上一括）を推計する。

昭和75年から125年までは、昭和75年における出生率・死亡率の仮定値を一定として、5年ごとの男女年齢5歳階級別人口を計算する。したがって昭和75年以降の推計値は延長投影の性格である。

なお、昭和46、47、48各年人口は、総理府統計局が昭和45年国勢調査結果とその後の人口動態実績にもとづいて計算した推計値を採用する。

これらの推計値を計算するに際して、出生率の仮定については、5種類の変化を設定しており、したがって推計値も5種類—高推計値ⅡおよびⅠ、中間推計値、低推計値ⅠおよびⅡ—の結果が与えられる。

Ⅱ 推 計 方 法

〔1〕 推計方法の原則

最近における日本の出生力レベルは、粗再生産率〔合計特殊出生率、 $\Sigma f(x)$ 〕で2.1前後のレベルにあり、この10年間のすう勢としてはわずかに上昇傾向をあらわしている。この実績が今後どのような変動傾向をとるかを予想することはかなり困難と思われるので、今回の推計方法としては、女子の年齢5歳階級別出生率〔 $f(x)$ 〕のレベルとその時系列変化とについて多くの仮定値を設定して、そのなかから最終的にいくつかのケースを選択することを考える。

一般に男女年齢別将来人口を計算するためには、再生産年齢女子の年齢5歳階級別出生率および男女年齢各歳別死亡率〔 $q(x)$ 〕を仮定することが必要である。このうち $f(x)$ の仮定については、直接、各 $f(x)$ のレベルとその変化を設定する方法も可能であるが、ここでは上述のように多数の $f(x)$ 仮定値を設定する目的から、 $f(x)=[\Sigma f(x)] \times r(x)$ 〔 $r(x)$ は $\Sigma f(x)$ に対する $f(x)$ 構成比〕として考える。つまり $f(x)$ の将来のレベルとその時系列変化を仮定するために、粗再生産率の大きさとこれを合計枠とする個別 $f(x)$ の構成比とについて、それぞれ将来の変化を想定し、この両者の組合せから、 $f(x)$ 仮定値のいくつかのパターンを設定する。

この $\Sigma f(x)$ および $r(x)$ のいずれもその将来変化を想定するためには、日本および欧米諸国における実績を参照して、日本の場合の可能性を検討して仮定する。

死亡率については、欧米諸国が男女年齢5歳階級別死亡率において実現している低い率を参照して、昭和60年目標の男女年齢各歳別死亡率を設定する。

図1 日本の粗再生産率の年次変化（昭和22～48年）と仮定値（昭和60，75年）

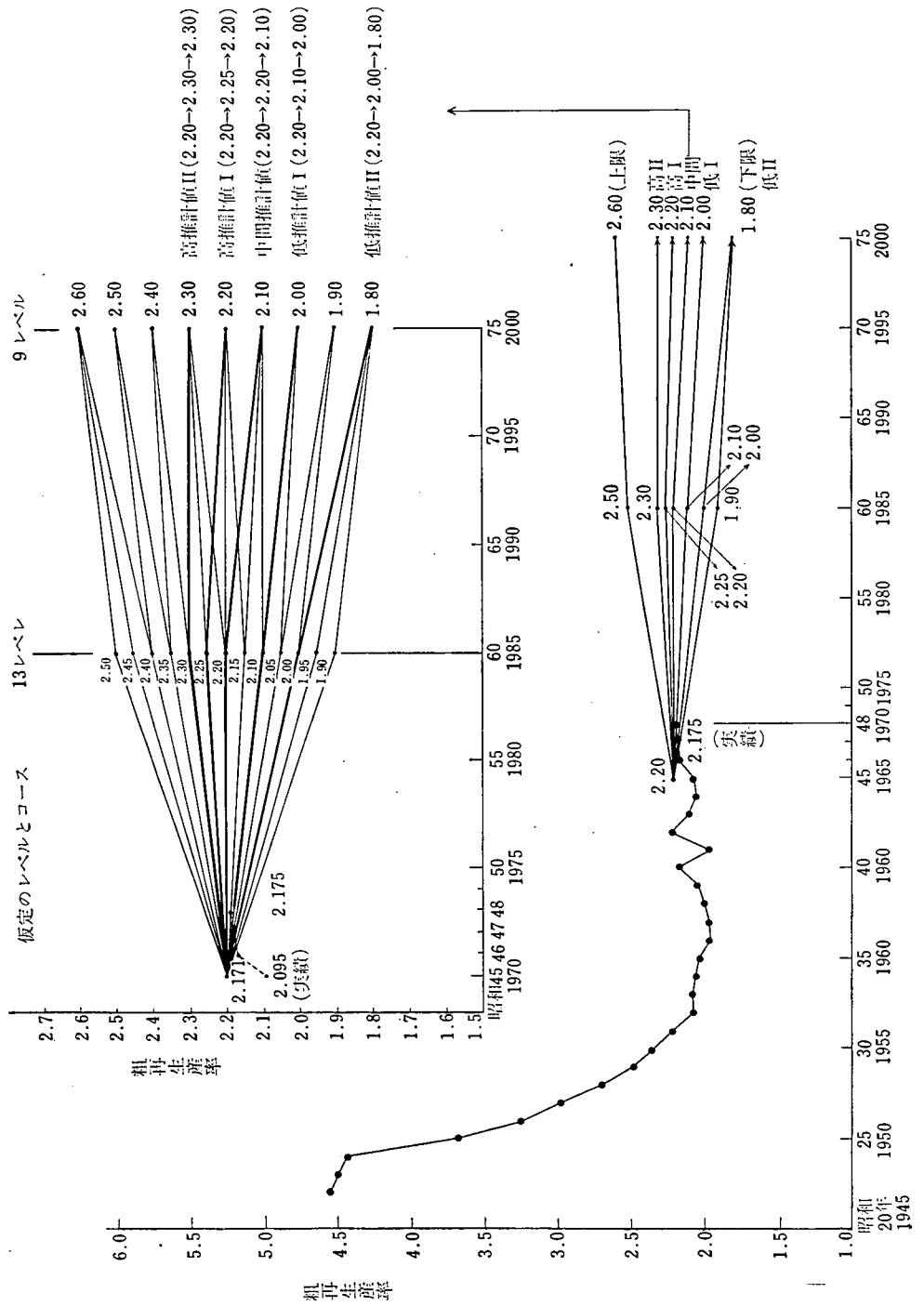

外国との人口流出入については、その流出入の差が総人口に占める割合は、これまで長期間にわたって微少であるので、今後も同様とみてゼロと仮定する。

〔2〕 粗再生産率の仮定

〔2〕—(1) 日本の粗再生産率の動向

日本の粗再生産率について長期間の実績変化をみると、昭和5年の4.71から昭和22年4.54、36年1.96（最低値）、47年2.18と推移しており、戦後については図1下欄に示されるように、急激な低下ののち、横ばいからわずかに回復の傾向をあらわしている。しかし昭和36年の最低値以降の推移は、昭和41年の「ひのえうま」による乱調をならしてみれば、10年以上にわたって緩やかな変動であるので、この傾向が今後どのような方向をとるかについては、すう勢としても予想が困難である。

この点について、日本人の将来の希望子ども数を調査した人口問題研究所の第6次出産力調査（昭和47年度実施）の結果を参照すると、日本の夫婦の平均出生児数は現在1.92人であるが、現実に希望する子ども数は2.5人、さらに理想として希望する子ども数は2.9人である。この現実希望2.5人のレベルもそれがいぜんとして“希望”である点から、その完全な実現は困難と思われるが、家族段階における出生力の可能性を示すものとして重要である。

〔2〕—(2) 粗再生産率の国際比較

日本の粗再生産率のレベルを国際的に位置づけるために、日本および欧米諸国における粗再生

表1 粗再生産率の時系列変化傾向の区分 ——日本および欧米諸国——

変 化 型	地域数	国 名 (粗再生産率 1966~69 日本 1971)
(a) 1950年代頂点型	3	オーストラリア (2.85) カナダ (2.47) U.S.A. (2.30)
(b) 1960年代頂点型	8	ポルトガル (2.70) イングランド・ウェールズ (2.63) スコットランド (2.62) スウェーデン (2.61) フィンランド (2.58) オーストリア (2.50) イタリア (2.36) スイス (2.29)
(c) 横ばい一定型	3	デンマーク (2.50) スウェーデン (2.28) 東ドイツ (2.11)
(d) 緩低下継続型	4	ユーゴスラビア (2.41) フィンランド (2.24) ポーランド (2.17) チエコスロバキア (1.98)
(e) 急低下回復型	4	ギリシア (2.34) 日本 (2.17) ブルガリア (2.10) ハンガリー (1.93)
計	22	(2.85~1.93)

図2 粗再生産率の時系列変化（1950～1971年）

— 5つの変化型区分による典型的な諸国 —

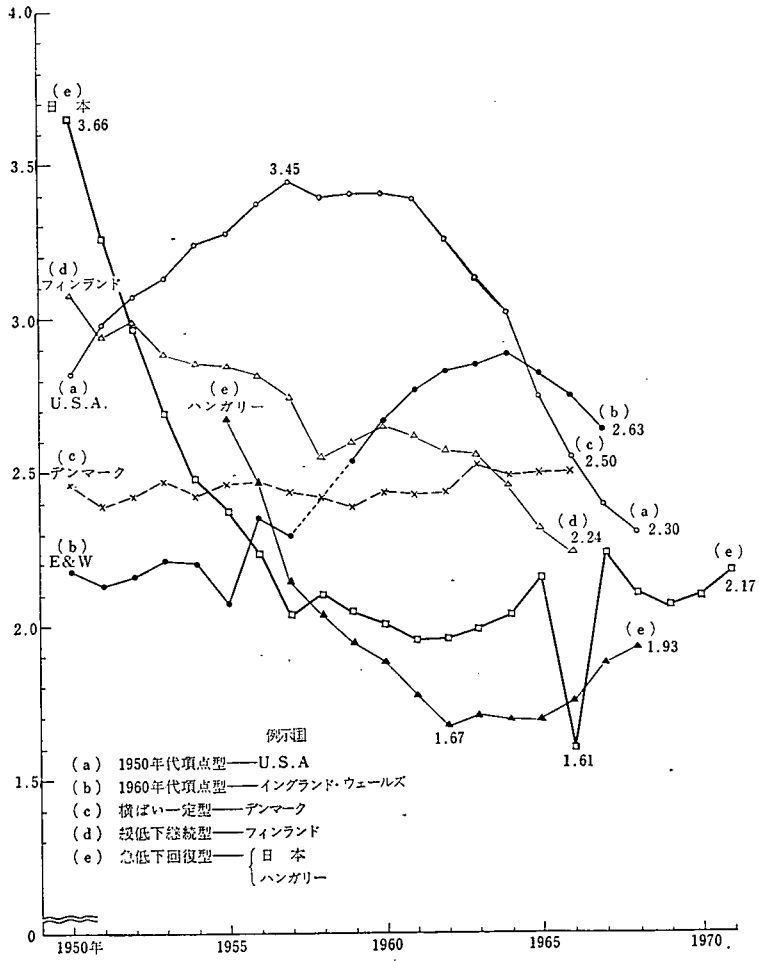

産率の時系列変化を比較して、これらを5つの特徴的な傾向に区分した結果が表1である。5つのタイプは、(a) 1950年代頂点型、(b) 1960年代頂点型、(c) 横ばい一定型、(d) 緩低下継続型、(e) 急低下回復型である。日本は(e)タイプに入る。図2は各タイプにおける代表的な国の時系列変化をグラフで示している。

戦後における欧米諸国の粗再生産率のなかで、最大の幅は3.77(カナダ、1959年)から1.67(ハンガリー、1962年)であるが、最近時点における幅は表1にみられるように2.85~1.93に縮小した。これをすう勢としてみれば、近い将来における粗再生産率としては、2.5~2.0のレベルに収れんする方向を示唆するものといえよう。

〔2〕—(3) 粗再生産率変化の決定

上述のような日本および欧米諸国の粗再生産率の検討から、日本の将来における粗再生産率の大きさとしては、図1上欄に示されるように、昭和45年の仮定値2.2を出発点として、昭和45、60、75年の15年ごとに目標値を設定する。その最高レベルのコースとしては2.20→2.50→2.60を仮定し、最低レベルのコースとしては2.20→1.90→1.80を仮定するが、これは2.20に対して±0.40の対照的なパターンを設定したことになる。この両ケースを高・低の限界とする変化コースとしては23のケースが設定される。この場合、出発点となる昭和45年の粗再生産率実績値は2.095であるが、その後昭和48年には2.188にまで上昇しており、そのため昭和45年の粗再生産率を2.20に仮設して、最近の実績値の上昇傾向が仮定コースのなかに入りうるようにパターンを設定している。

このパターンのなかから将来推計値として図1に示される5つのケースが採用されるが、この選択の基準はつぎのごとくである。

第1に、将来の出生力変化については最近の実績にみられるわずかな上昇傾向がやがて頭打ちからさらに低下傾向を含むことを基本的な前提にとる。

第2に、この前提から昭和60年の出生力レベルは上昇方向を0.05幅で2.20、2.25、2.30にとり低下方向を0.10幅で2.20、2.10、2.00にとる。

第3に、昭和75年の出生力レベルの全体の幅は将来の静止人口レベルとみられる2.05を中心として±0.25でとり、2.30~1.80の範囲を目標とする。

第4に、以上の基準から出生力の中間コースの変化は2.20→2.20→2.10として設定され、これを軸として高推計値ⅠおよびⅡ、低推計値ⅠおよびⅡを設定する。

このようにして与えられる出生力変化の5つのケースは、緩上昇→頭打ちのコースをとる高推計値Ⅱから急低下→直進のコースをとる低推計値Ⅱまでの仮定を含み、全体として、最近の出生力回復が進行するとしてもあまり続くことなく頭打ちとなり、長期的にはむしろやや低下傾向に入ることを想定している。しかし日本人口の再生産力は最近15年以上にわたって静止人口レベルの近くにあり、したがって今後の出生力レベルは国内および国際間における人口・経済・社会の実態とこれらの相互関係がどのように認識されるかによってかなり揺れ動く可能性がある。この

ためその方向を現状において明確に想定することは実際上困難であり、将来の出生力レベルとしては中間コースの仮定を中心にその他の4種類の仮定にもつねに注目する必要がある。

〔3〕 $f(x)$ 構成比の仮定

〔3〕—(1) 日本の $f(x)$ 構成比の動向

上記〔2〕で仮定された粗再生産率の変化に対して、その $f(x)$ 構成比を仮定すれば、両者の積によって $f(x)$ 値を計算しうる。このために図3には戦後における日本の $f(x)$ 構成比の年次変化を示している。このグラフにみられる主な特徴はつぎのごとくである。

- ① 25～29歳構成比は、戦前には30%未満の緩やかな変化であったが、戦後は20年間にわたって急激に上昇し、昭和44年には最高の50.0%に達した。その後昭和47年の47.2%へむかって、やや急速に低下傾向をあらわしはじめた。
- ② 20～24歳構成比は、戦前のゆるやかな低下から、戦後は25～29歳と同様に急上昇を示し、昭和35年に26.6%の頂点を形成したのち、「ひのえうま」をはさんで波状変化に入っている。しかし昭和38～41年および44～47年に示されるように、強い上昇傾向を含み、これらはいずれも25～29歳構成比の低下に対応している。
- ③ 30～34歳構成比は、戦前からひき続き20～25%レベルを中心としてほぼ横ばいの状態にあり、昭和34年以降は大体20%レベルで一定している。

〔3〕—(2) $f(x)$ 構成比の国際比較

上述のような日本の $f(x)$ 構成比の年次変化を国際比較で位置づけるために、図4には典型的なパターンをとる欧米諸国の最近の $f(x)$ 構成比をグラフで示している（図3右側には欧米諸国の $f(x)$ 構成比の幅を示している）。このグラフから日本の特徴を指摘すればつぎのようになる。

- ① 日本の $f(x)$ 構成比は25～29歳において47.2%を示し、これは欧米諸国が35～25%レベルにあるのに対してきわめて高い。それとともに30～34歳の構成比20.1%も国際的にみて高い割合である。
- ② その他の年齢グループの構成比にはすべて国際的にみて最低位かそれに近いレベルである。
- ③ この結果、日本の $f(x)$ 構成比のパターンは25～34歳へ極端に集中する性格の後方（＝高年齢）傾斜型であり、これはアメリカや東欧諸国が20～24歳割合が最高となる前方（＝低年齢）傾斜型を示す状態と大きく異なる。

〔3〕—(3) $f(x)$ 構成比の将来変化

上述のような検討から、日本の $f(x)$ 構成比の将来変化を想定するならば、つぎのような方向が考えられる。

- ① 日本の極端に高い25～29歳 $f(x)$ 構成比は今後低下方向で仮定できる。
- ② これに対して、30～34歳構成比はすでに国際的に高レベルにあり、これ以上後方傾斜型にむかう可能性はなく、現状を一定として仮定できる。

図3 日本の $f(x)$ 構成比の年次変化 (昭和22~47年) と仮定値 (昭和160, 75年)



図 4 $f(x)$ 構成比の国際比較



③ したがって、25～29歳構成比が低下するならば、その減少分は大部分20～24歳構成比で吸収・上昇の仮定をとることになる。

④ しかし日本の15～19歳構成比1.1%も国際的にみて極めて低く、したがって25～29歳低下のうち若干は15～19歳構成比の上昇にむかうものとして仮定できる。

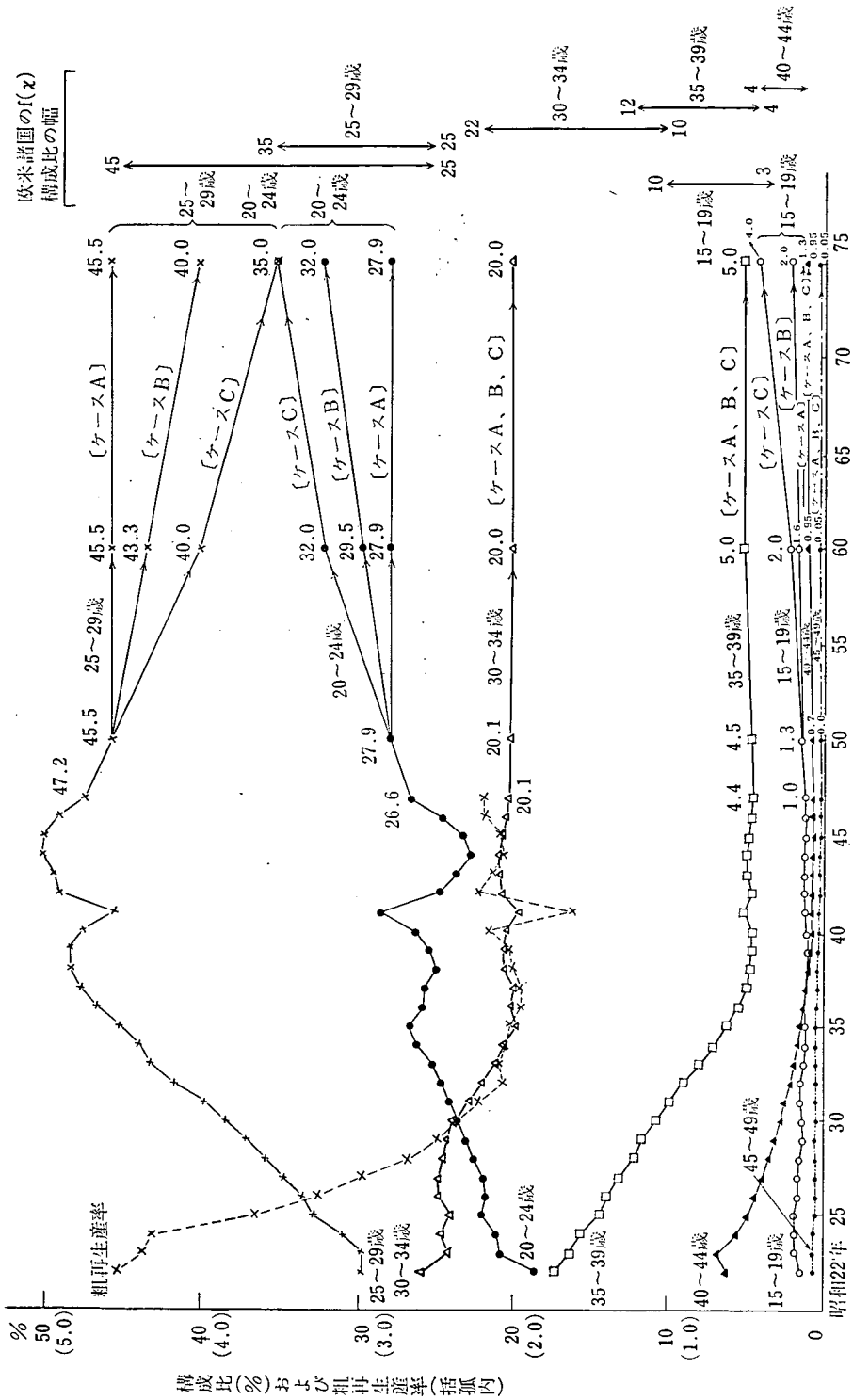
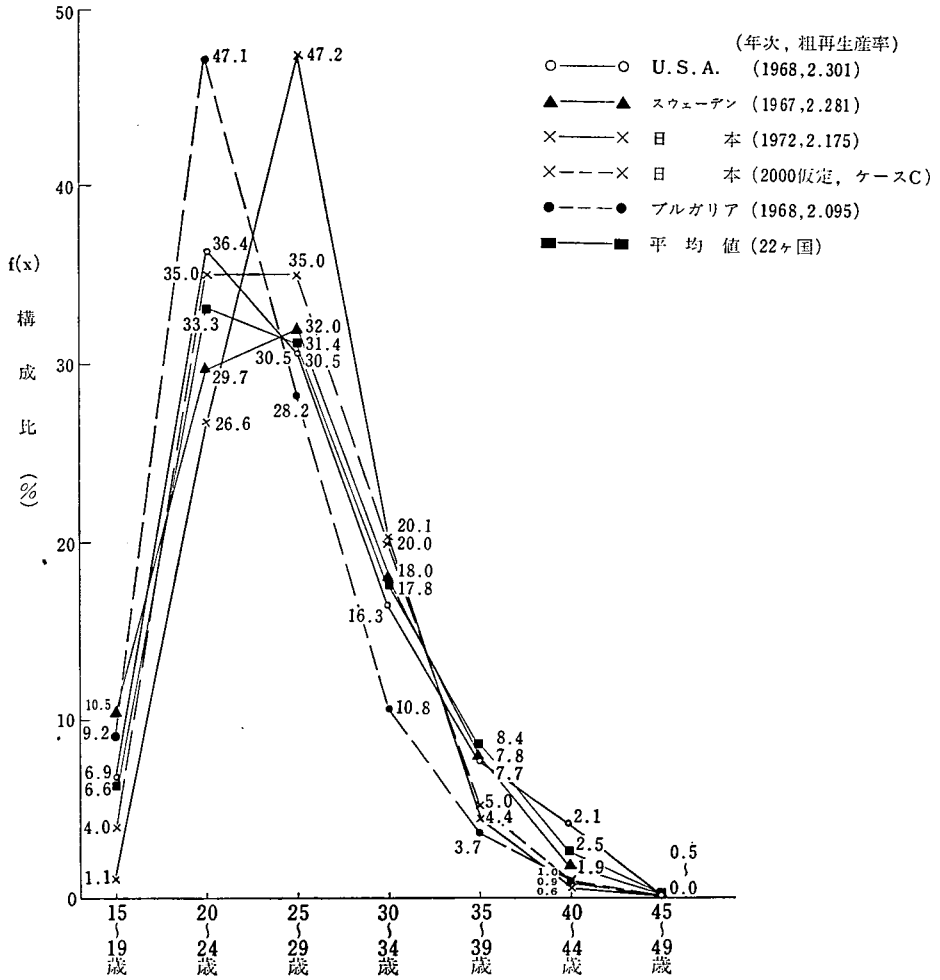
以上のような将来の可能性を前提として、昭和60、75年のレベルについて仮定された構成比は図3に示される3種類（ケースA・B・C）の変化である（図4にはケースCの昭和75年レベルが例示されている。）

この仮定のうち、ケースCの構成比は昭和75年に欧米諸国の現状における上限あるいは下限に接近する仮定であるが、しかしそれでも20～24歳と25～29歳については35%の同レベルまでを仮定し、20～24歳を上位とする逆転は考えない。また、この両者の合計割合は西欧諸国が60～65%の低位であるのに対して、日本の現状は74%に達しているので、将来の変化としては70%（=35%+35%）までの緩やかな低下で仮定している。

しかし、このケースCは日本の現状からみれば、なおかなり大きい変化であり、したがってそこまでは変化しない緩やかな場合も考えられる。図3に示されるケースA・B・Cはつぎのような設定である。

ケースA： ケースCの昭和60年仮定値と昭和47年実績値とを直線補間して、昭和50年仮定値を計算し、この値を一定として将来に採用する。

ケースB： ケースCの昭和60年仮定値を昭和75年におき、さきの昭和50年仮定値とこの昭和75年仮定値とを直線補間して、昭和60年仮定値を設定する。

ケースC： 昭和75年に欧米諸国の現状に近づく。

このうちこの推計では中間的な変化をあらわすケースBの構成比を採用し、これを粗再生産率の5種類のケースに適用する。

〔4〕 $f(x)$ の計算

〔2〕で設定された昭和60年および75年の粗再生産率と〔3〕で設定された同年次の $f(x)$ 構成比とをかけることによって、昭和60年および75年の $f(x)$ 値が計算される（数値については付表1参照）。 $f(x)$ の実績値は昭和47年まで与えられているので、昭和47—60—75年 $f(x)$ 値を直線補間で結んで、中間各年次の $f(x)$ 値を計算する（図5参照）。

〔5〕 死亡率の仮定

死亡率の仮定は、一般に男女年齢各歳別死亡率について、将来の特定年次における改善目標値を設定し、中間年次は直線補間で計算する。

このうち目標となる死亡率のレベルについては、欧米諸国が実現している低い死亡率を各年齢から選択し、これらを結んで最低死亡率曲線をつくり、このデータにもとづいて生命表を作成す

図5 日本の $f(x)$ 値の年次変化 (昭和22~47年) と仮定 (昭和60, 75年)

——高推計値IIおよび低推計値II——

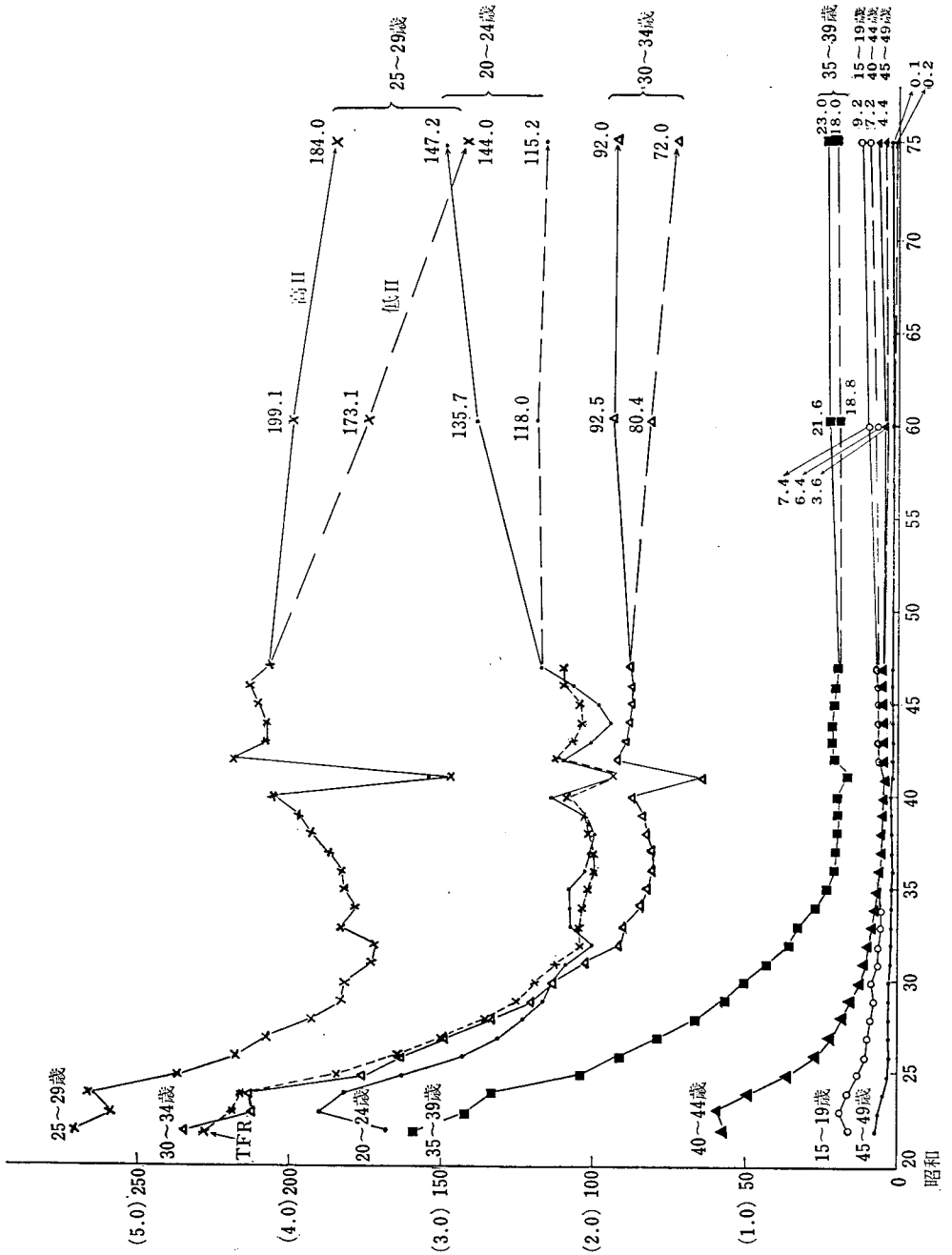

る。この生命表によって目標値となる $q_{(x)}$, $e_{(x)}$, $\bar{p}_{(x)}$ などが計算される。

これらの関数のうち、 $q_{(x)}$ は日本の最近の $q_{(x)}$ 実績と比較して、今後の $q_{(x)}$ レベルの改善に矛盾がないかを確認できる。また $e_{(0)}$ (出生時の平均余命) はこれまでの $e_{(0)}$ 実績の時系列変化と比較することによって、この目標値を将来のどの時点に設定すべきかを決定することができる。

これらの検討によって採用された死亡率の目標値は、 $e_{(0)}$ が男子 73.27年、女子 78.18年であり、その設定年次は昭和60年である。実際の計算は生存率を $[\bar{p}_{(x)}]$ もちいるので、 $q_{(x)} \rightarrow l_{(x)} \rightarrow L_{(x)} \rightarrow \bar{p}_{(x)}$ を誘導して、この $\bar{p}_{(x)}$ について昭和47~60年間を直線補間し、中間各年次の $\bar{p}_{(x)}$ を計算する (付表 2 参照)。

〔6〕 計 算 手 続 き

〔6〕—(1) 1歳以上人口の計算

昭和45年10月1日国勢調査人口を基準人口として、昭和46, 47, 48年の推計人口は総理府統計局による計算値をそのまま採用する。

この昭和48年男女年齢各歳別人口に昭和48~49年生存率を適用して、昭和49年の1歳以上人口を計算する。以下同様に昭和50年の2歳以上、昭和51年の3歳以上人口などが計算される。

〔6〕—(2) 出生数および0歳人口の計算

昭和45~48年の出生数は実績値を採用する。昭和49年および50年の15~49歳女子人口について、その年齢5歳階級別に仮定 $f(x)$ を適用して各年齢階級出生数を計算し、これらを合計して昭和49年および50年出生数を得る。この兩年の出生数をいずれも1~9月と10~12月の出生数に区分し、昭和48年10月~49年9月の出生数を計算する。この場合の区分の係数は最近の実績にもとづいて、1~9月 0.76140, 10~12月 0.23860 である。

この昭和48~49年出生数は男女児を含むので、これを分けるために出生性比 (男 0.51416, 女 0.48584) を適用し、さらに男女児それぞれが出生から0歳人口 (10月1日) に到達するまでの生存率を適用して0歳人口を計算する。これら男女0歳人口を上記〔6〕—(1)の計算手続きに投入して、同様の計算を行なう。

Ⅲ 推計結果表

目 次

結果表 1	総人口推計値比較表—昭和45～75年各年，昭和75～125年5年ごと—	14
結果表 2	総人口推計値指数（昭和45年人口を100とする）—昭和45～75年各年，昭和75～125年5年ごと—	15
結果表 3	人口動態一覧表—昭和45～75年各年，昭和75～125年5年ごと—	16
結果表 4	年齢3区分別人口および年齢構成係数—昭和45～125年5年ごと—	21
結果表 5	年齢3区分別人口増加数および人口増加率—昭和45～75年各年，昭和75～125年5年ごと—	26
結果表 6	男女年齢5歳階級別人口および年齢構成係数〔中間推計値〕—昭和45～75年各年，昭和75～125年5年ごと—	31
結果表 7	男女年齢各歳別人口〔中間推計値〕—昭和45年，昭和50～60年各年，昭和65，70，75，125各年—	52

結果表 1 総人口推計値比較表

—昭和45～75年各年, 昭和75～125年5年ごと—

(単位 1,000人)

年次	高II	高I	中間	低I	低II
昭和45 1970	104,665	104,665	104,665	104,665	104,665
46 1971	105,968	105,968	105,968	105,968	105,968
47 1972	107,332	107,332	107,332	107,332	107,332
48 1973	108,710	108,710	108,710	108,710	108,710
49 1974	110,111	110,105	110,098	110,085	110,072
50 1975	111,534	111,517	111,500	111,467	111,433
51 1976	112,968	112,937	112,907	112,845	112,784
52 1977	114,367	114,319	114,271	114,175	114,079
53 1978	115,713	115,644	115,576	115,438	115,300
54 1979	117,002	116,909	116,817	116,633	116,448
55 1980	118,249	118,130	118,012	117,774	117,536
56 1981	119,466	119,317	119,169	118,872	118,575
57 1982	120,635	120,454	120,274	119,912	119,550
58 1983	121,757	121,541	121,325	120,894	120,463
59 1984	122,839	122,586	122,333	121,827	121,321
60 1985	123,899	123,606	123,312	122,726	122,140
61 1986	124,906	124,571	124,235	123,568	122,897
62 1987	125,877	125,497	125,116	124,369	123,608
63 1988	126,820	126,393	125,964	125,136	124,280
64 1989	127,740	127,262	126,783	125,874	124,918
65 1990	128,646	128,114	127,581	126,591	125,528
66 1991	129,540	128,952	128,362	127,290	126,113
67 1992	130,437	129,788	129,137	127,982	126,683
68 1993	131,335	130,622	129,907	128,666	127,239
69 1994	132,237	131,454	130,671	129,343	127,779
70 1995	133,139	132,284	131,427	130,010	128,299
71 1996	134,060	133,125	132,189	130,679	128,812
72 1997	134,989	133,970	132,950	131,343	129,309
73 1998	135,920	134,810	133,701	131,993	129,782
74 1999	136,848	135,642	134,437	132,625	130,226
75 2000	137,768	136,460	135,154	133,233	130,636
80 2005	142,118	140,253	138,397	135,863	132,211
85 2010	145,552	143,070	140,611	137,365	132,587
90 2015	148,038	144,878	141,760	137,738	131,760
95 2020	150,176	146,244	142,381	137,532	130,222
100 2025	152,523	147,688	142,963	137,214	128,392
105 2030	155,108	149,249	143,555	136,819	126,332
110 2035	157,678	150,712	143,979	136,182	123,956
115 2040	160,150	152,016	144,195	135,291	121,292
120 2045	162,836	153,456	144,485	134,441	118,618
125 2050	165,756	155,024	144,819	133,602	115,872

注) 昭和45年は国勢調査
昭和46～48年は統計局推計値

結果表 2 総人口推計値指数（昭和45年人口を100とする）

—昭和45～75年各年，昭和75～125年 5年ごと—

年次	高 II	高 I	中間	低 I	低 II
昭和45 1970	100.00	100.00	100.00	100.00	100.00
46 1971	101.24	101.24	101.24	101.24	101.24
47 1972	102.55	102.55	102.55	102.55	102.55
48 1973	103.86	103.86	103.86	103.86	103.86
49 1974	105.20	105.20	105.19	105.18	105.17
50 1975	106.56	106.55	106.53	106.50	106.47
51 1976	107.93	107.90	107.87	107.82	107.76
52 1977	109.27	109.22	109.18	109.09	108.99
53 1978	110.56	110.49	110.42	110.29	110.16
54 1979	111.79	111.70	111.61	111.43	111.26
55 1980	112.98	112.86	112.75	112.52	112.30
56 1981	114.14	114.00	113.86	113.57	113.29
57 1982	115.26	115.09	114.91	114.57	114.22
58 1983	116.33	116.12	115.92	115.51	115.10
59 1984	117.36	117.12	116.88	116.40	115.91
60 1985	118.38	118.10	117.82	117.26	116.70
61 1986	119.34	119.02	118.70	118.06	117.42
62 1987	120.27	119.90	119.54	118.83	118.29
63 1988	121.17	120.76	120.35	119.56	118.74
64 1989	122.05	121.59	121.13	120.26	119.35
65 1990	122.91	122.40	121.89	120.95	119.93
66 1991	123.77	123.20	122.64	121.62	120.49
67 1992	124.62	124.00	123.38	122.28	121.04
68 1993	125.48	124.80	124.12	122.93	121.57
69 1994	126.34	125.59	124.85	123.58	122.08
70 1995	127.20	126.39	125.57	124.22	122.58
71 1996	128.08	127.19	126.30	124.85	123.07
72 1997	128.97	128.00	127.02	125.49	123.55
73 1998	129.86	128.80	127.74	126.11	124.00
74 1999	130.75	129.60	128.45	126.71	124.42
75 2000	131.63	130.38	129.13	127.29	124.81
80 2005	135.78	134.00	132.23	129.81	126.32
85 2010	139.06	136.69	134.34	131.24	126.68
90 2015	141.44	138.42	135.44	131.60	125.89
95 2020	143.48	139.73	136.03	131.40	124.42
100 2025	145.72	141.11	136.59	131.10	122.67
105 2030	148.19	142.60	137.16	130.72	120.70
110 2035	150.65	143.99	137.56	130.11	118.43
115 2040	153.01	145.24	137.77	129.26	115.89
120 2045	155.58	146.62	138.05	128.45	113.33
125 2050	158.37	148.11	138.36	127.65	110.71

結果表3 人口動態一覽表
—昭和45~75年各年, 昭和75~125年 5年ごと—

(1) 高推計値 II

年次	実数 (1,000人)			率 (%)		
	出生	死亡	自然増加	出生	死亡	自然増加
昭和45 1970	1,938	723	1,216	—	—	—
46 1971	2,002	692	1,311	19.01	6.56	12.44
47 1972	2,048	688	1,360	19.21	6.45	12.76
48 1973	2,087	701	1,387	19.32	6.48	12.84
49 1974	2,125	723	1,401	19.42	6.61	12.81
50 1975	2,157	735	1,422	19.46	6.63	12.83
51 1976	2,180	746	1,434	19.42	6.64	12.78
52 1977	2,155	756	1,400	18.96	6.65	12.31
53 1978	2,112	766	1,345	18.36	6.66	11.70
54 1979	2,066	777	1,289	17.75	6.68	11.08
55 1980	2,036	788	1,248	17.31	6.70	10.61
56 1981	2,016	799	1,217	16.96	6.72	10.24
57 1982	1,980	810	1,169	16.49	6.75	9.74
58 1983	1,943	821	1,122	16.03	6.78	9.25
59 1984	1,916	833	1,083	15.66	6.81	8.85
60 1985	1,903	844	1,059	15.43	6.84	8.59
61 1986	1,881	873	1,007	15.12	7.02	8.10
62 1987	1,874	903	971	14.95	7.20	7.75
63 1988	1,875	932	943	14.84	7.38	7.46
64 1989	1,881	961	920	14.78	7.55	7.23
65 1990	1,895	989	906	14.78	7.72	7.06
66 1991	1,912	1,018	894	14.81	7.88	6.93
67 1992	1,942	1,045	896	14.94	8.04	6.90
68 1993	1,974	1,076	899	15.08	8.22	6.87
69 1994	2,007	1,105	901	15.23	8.39	6.84
70 1995	2,038	1,136	903	15.36	8.56	6.80
71 1996	2,086	1,165	921	15.61	8.72	6.89
72 1997	2,124	1,195	929	15.79	8.88	6.91
73 1998	2,155	1,224	931	15.91	9.04	6.87
74 1999	2,180	1,252	928	15.98	9.18	6.80
75 2000	2,200	1,280	920	16.02	9.32	6.70
80 2005	2,232	1,362	870	15.95	8.73	6.22
85 2010	2,190	1,503	687	15.22	10.45	4.78
90 2015	2,136	1,638	497	14.55	11.16	3.39
95 2020	2,171	1,743	428	14.56	11.69	2.87
100 2025	2,282	1,813	469	15.08	11.98	3.10
105 2030	2,375	1,858	517	15.44	12.08	3.36
110 2035	2,396	1,882	514	15.32	12.03	3.29
115 2040	2,379	1,885	494	14.97	11.86	3.11
120 2045	2,396	1,859	537	14.84	11.51	3.33
125 2050	2,467	1,883	584	15.01	11.46	3.55

注) 昭和45~48年は実績値

結果表 3 人口動態一覽表
 一昭和45年75各年, 昭和75~125年 5年ごと一(つづき)

(2) 高推計値 I

年次	実数 (1,000人)			率 (‰)		
	出生	死亡	自然増加	出生	死亡	自然増加
昭和45	1,938	723	1,216	—	—	—
46	2,002	692	1,311	19.01	6.57	12.44
47	2,048	688	1,360	19.21	6.45	12.76
48	2,087	701	1,387	19.32	6.48	12.84
49	2,118	723	1,395	19.36	6.61	12.75
50	2,146	734	1,412	19.37	6.63	12.74
51	2,166	745	1,420	19.30	6.64	12.66
52	2,137	755	1,382	18.81	6.65	12.16
53	2,091	766	1,325	18.18	6.66	11.52
54	2,042	777	1,265	17.56	6.68	10.88
55	2,009	788	1,221	17.09	6.70	10.39
56	1,986	799	1,187	16.73	6.73	10.00
57	1,947	810	1,137	16.24	6.76	9.48
58	1,908	821	1,087	15.77	6.79	8.98
59	1,878	832	1,045	15.38	6.82	8.56
60	1,863	843	1,019	15.13	6.85	8.28
61	1,838	873	965	14.81	7.03	7.78
62	1,829	902	926	14.63	7.22	7.41
63	1,827	932	895	14.51	7.40	7.11
64	1,830	961	869	14.43	7.57	6.86
65	1,840	988	852	14.41	7.74	6.67
66	1,854	1,017	838	14.43	7.91	6.52
67	1,880	1,044	836	14.53	8.07	6.46
68	1,909	1,075	834	14.66	8.25	6.41
69	1,937	1,104	833	14.78	8.43	6.35
70	1,964	1,134	829	14.89	8.60	6.29
71	2,006	1,164	842	15.11	8.77	6.34
72	2,038	1,193	845	15.26	8.94	6.33
73	2,063	1,223	840	15.35	9.10	6.25
74	2,082	1,250	832	15.40	9.25	6.15
75	2,096	1,278	818	15.41	9.40	6.01
80	2,119	1,360	759	15.31	9.83	5.48
85	2,064	1,501	564	14.57	10.59	3.98
90	1,997	1,636	362	13.87	11.36	2.51
95	2,013	1,740	273	13.83	11.95	1.88
100	2,097	1,808	289	14.27	12.30	1.96
105	2,165	1,852	312	14.58	12.48	2.10
110	2,167	1,874	293	14.45	12.50	1.95
115	2,135	1,874	261	14.11	12.38	1.72
120	2,132	1,844	288	13.96	12.07	1.89
125	2,176	1,862	314	14.11	12.07	2.03

結果表 3 人 口 動 態 一 覧 表
 —昭和45～75年各年, 昭和75～125年 5年ごと—(つづき)

(3) 中間推計値

年 次	実 数 (1,000人)			率 (%)		
	出 生	死 亡	自然増加	出 生	死 亡	自然増加
昭和45 1970	1,938	723	1,216	—	—	—
46 1971	2,002	692	1,311	19.01	6.57	12.44
47 1972	2,048	688	1,360	19.21	6.45	12.76
48 1973	2,087	701	1,387	19.32	6.48	12.84
49 1974	2,111	723	1,388	19.30	6.61	12.69
50 1975	2,136	734	1,402	19.28	6.63	12.65
51 1976	2,152	745	1,406	19.18	6.64	12.53
52 1977	2,120	755	1,365	18.66	6.65	12.01
53 1978	2,070	766	1,304	18.01	6.66	11.35
54 1979	2,018	776	1,242	17.37	6.68	10.69
55 1980	1,982	787	1,194	16.88	6.70	10.17
56 1981	1,956	798	1,157	16.49	6.73	9.76
57 1982	1,914	810	1,105	15.99	6.76	9.23
58 1983	1,873	821	1,052	15.50	6.79	8.71
59 1984	1,840	832	1,008	15.10	6.83	8.27
60 1985	1,822	843	979	14.83	6.86	7.97
61 1986	1,795	872	923	14.50	7.05	7.45
62 1987	1,783	902	881	14.30	7.23	7.07
63 1988	1,779	931	848	14.17	7.42	6.75
64 1989	1,779	960	819	14.08	7.60	6.48
65 1990	1,786	988	798	14.04	7.77	6.28
66 1991	1,797	1,016	781	14.04	7.94	6.10
67 1992	1,819	1,043	775	14.13	8.10	6.02
68 1993	1,843	1,074	770	14.23	8.29	5.94
69 1994	1,867	1,103	764	14.33	8.47	5.86
70 1995	1,889	1,133	756	14.42	8.65	5.77
71 1996	1,926	1,163	763	14.61	8.82	5.79
72 1997	1,953	1,192	760	14.73	8.99	5.74
73 1998	1,972	1,221	751	14.79	9.16	5.63
74 1999	1,986	1,249	737	14.81	9.32	5.49
75 2000	1,993	1,277	716	14.79	9.47	5.32
80 2005	2,007	1,358	649	14.67	9.93	4.74
85 2010	1,941	1,498	443	13.92	10.74	3.17
90 2015	1,863	1,633	230	13.19	11.57	1.63
95 2020	1,861	1,737	124	13.10	12.22	0.87
100 2025	1,920	1,804	116	13.46	12.64	0.82
105 2030	1,965	1,846	118	13.72	12.89	0.83
110 2035	1,951	1,866	85	13.57	12.98	0.59
115 2040	1,907	1,864	43	13.24	12.94	0.30
120 2045	1,888	1,830	58	13.08	12.68	0.40
125 2050	1,909	1,842	67	13.20	12.74	0.46

結果表 3 人口動態一覽表
 一昭和45年～75各年，昭和75～125年 5年ごと一(つづき)

(4) 低推計値 I

年次	実数 (1,000人)			率 (%)		
	出生	死亡	自然増加	出生	死亡	自然増加
昭和45 1970	1,938	723	1,216	—	—	—
46 1971	2,002	692	1,311	19.01	6.57	12.44
47 1972	2,048	688	1,360	19.21	6.45	12.76
48 1973	2,087	701	1,387	19.32	6.48	12.84
49 1974	2,098	723	1,375	19.18	6.61	12.57
50 1975	2,115	734	1,381	19.10	6.63	12.47
51 1976	2,123	745	1,378	18.93	6.64	12.29
52 1977	2,085	755	1,330	18.37	6.65	11.72
53 1978	2,028	765	1,263	17.67	6.67	11.00
54 1979	1,970	776	1,194	16.98	6.68	10.29
55 1980	1,928	787	1,141	16.45	6.71	9.74
56 1981	1,896	798	1,098	16.02	6.74	9.28
57 1982	1,849	809	1,040	15.48	6.77	8.71
58 1983	1,802	820	982	14.97	6.81	8.16
59 1984	1,764	831	933	14.54	6.85	7.69
60 1985	1,741	842	899	14.23	6.88	7.35
61 1986	1,713	871	842	13.91	7.07	6.84
62 1987	1,702	901	801	13.73	7.26	6.46
63 1988	1,697	930	767	13.60	7.45	6.15
64 1989	1,697	959	738	13.52	7.64	5.88
65 1990	1,703	986	717	13.49	7.81	5.68
66 1991	1,713	1,015	699	13.50	7.99	5.50
67 1992	1,734	1,042	692	13.58	8.17	5.42
68 1993	1,757	1,072	685	13.69	8.36	5.34
69 1994	1,779	1,102	677	13.79	8.54	5.25
70 1995	1,798	1,132	667	13.87	8.73	5.14
71 1996	1,831	1,161	670	14.05	8.91	5.14
72 1997	1,854	1,191	664	14.15	9.09	5.07
73 1998	1,870	1,220	650	14.20	9.26	4.94
74 1999	1,879	1,247	632	14.20	9.43	4.78
75 2000	1,883	1,275	608	14.16	9.59	4.57
80 2005	1,882	1,356	526	13.99	10.08	3.91
85 2010	1,796	1,496	300	13.15	10.95	2.20
90 2015	1,704	1,630	75	12.39	11.85	0.54
95 2020	1,691	1,732	— 41	12.29	12.59	—0.30
100 5025	1,735	1,798	— 63	12.63	13.09	—0.46
105 2030	1,760	1,839	— 79	12.85	13.42	—0.58
110 2035	1,729	1,856	— 127	12.67	13.60	—0.93
115 2040	1,672	1,850	— 178	12.32	13.63	—1.31
120 2045	1,640	1,810	— 169	12.16	13.42	—1.26
125 2050	1,646	1,814	— 167	12.28	13.54	—1.25

結果表 3 人口動態一覽表
 一昭和45~75年各年, 昭和75~125年 5年ごと一(つづき)

(6) 低推計値 II

年次	実数 (1,000人)			率 (%)		
	出生	死亡	自然増加	出生	死亡	自然増加
昭和45 1970	1,938	723	1,216	—	—	—
46 1971	2,002	692	1,311	19.01	6.57	12.44
47 1972	2,048	688	1,360	19.21	6.45	12.76
48 1973	2,087	701	1,387	19.32	6.48	12.84
49 1974	2,085	723	1,362	19.06	6.61	12.45
50 1975	2,095	734	1,361	18.91	6.63	12.29
51 1976	2,095	745	1,350	18.69	6.64	12.05
52 1977	2,049	754	1,295	18.07	6.65	11.42
53 1978	1,987	765	1,222	17.32	6.67	10.65
54 1979	1,922	775	1,147	16.59	6.69	9.90
55 1980	1,874	786	1,088	16.02	6.72	9.30
56 1981	1,836	797	1,039	15.55	6.75	8.80
57 1982	1,783	808	976	14.98	6.78	8.19
58 1983	1,731	819	913	14.43	6.82	7.61
59 1984	1,688	830	858	13.97	6.87	7.10
60 1985	1,659	841	819	13.63	6.91	6.73
61 1986	1,627	870	757	13.28	7.10	6.18
62 1987	1,611	899	711	13.07	7.30	5.77
63 1988	1,601	929	672	12.91	7.49	5.42
64 1989	1,595	957	637	12.80	7.68	5.11
65 1990	1,595	985	610	12.74	7.87	4.87
66 1991	1,598	1,013	585	12.70	8.05	4.65
67 1992	1,611	1,040	571	12.75	8.23	4.51
68 1993	1,626	1,071	556	12.81	8.43	4.38
69 1994	1,640	1,100	540	12.86	8.63	4.23
70 1995	1,650	1,130	520	12.89	8.82	4.06
71 1996	1,672	1,159	513	13.01	9.02	3.99
72 1997	1,685	1,188	497	13.05	9.21	3.85
73 1998	1,690	1,217	473	13.04	9.39	3.65
74 1999	1,689	1,244	445	12.99	9.57	3.42
75 2000	1,682	1,272	410	12.90	9.75	3.14
80 2005	1,667	1,353	315	12.69	10.29	2.40
85 2010	1,567	1,491	75	11.83	11.26	0.57
90 2015	1,459	1,625	- 165	11.04	12.29	-1.25
95 2020	1,418	1,726	- 307	10.83	13.18	-2.35
100 2025	1,424	1,790	- 366	11.01	13.84	-2.83
105 2030	1,417	1,828	- 411	11.12	14.36	-3.23
110 2035	1,367	1,842	- 475	10.93	14.72	-3.80
115 2040	1,298	1,831	- 532	10.59	14.93	-4.34
120 2045	1,249	1,783	- 534	10.41	14.87	-4.46
125 2050	1,227	1,776	- 549	10.47	15.15	-4.68

結果表 4 年齢区3分別人口および年齢構成係数

—昭和45年～125年 5年ごと—

(1) 高推計値 II

年次	年齢(歳)	総数	実数 (1,000人)				
			0～14歳	15～59	60≦	15～64	65≦
昭和45	1970	104,665	25,153	68,367	11,145	72,119	7,393
50	1975	111,534	27,438	71,119	12,976	75,326	8,770
55	1980	118,249	29,561	73,939	14,749	78,362	10,327
60	1985	123,899	30,313	76,431	17,154	81,735	11,851
65	1990	128,646	29,300	79,050	20,295	85,563	13,783
70	1995	133,139	28,648	80,997	23,494	88,216	16,276
75	2000	137,768	29,625	82,032	26,111	89,356	18,787
80	2005	142,118	31,355	82,097	28,666	90,006	20,757
85	2010	145,552	32,414	81,238	31,900	90,520	22,618
90	2015	148,038	32,348	82,716	32,974	90,599	25,091
95	2020	150,176	32,049	85,643	32,485	92,506	25,622
100	2025	152,523	32,504	88,053	31,966	95,165	24,853
105	2030	155,108	33,687	89,598	31,823	97,238	24,183
110	2035	157,678	34,794	90,032	32,851	98,894	23,989
115	2040	160,150	35,275	90,941	33,934	99,883	24,992
120	2045	162,836	35,377	92,997	34,462	101,277	26,182
125	2050	165,756	35,729	95,427	34,600	103,414	26,613
年 齢 構 成 係 数							
昭和45	1970	100.00	24.03	65.32	10.65	68.90	7.06
50	1975	100.00	24.60	63.76	11.63	67.54	7.86
55	1980	100.00	25.00	62.53	12.47	66.27	8.73
60	1985	100.00	24.47	61.69	13.85	65.97	9.56
65	1990	100.00	22.78	61.45	15.78	66.51	10.71
70	1995	100.00	21.52	60.84	17.65	66.26	12.22
75	2000	100.00	21.50	59.54	18.95	64.86	13.64
80	2005	100.00	22.06	57.77	20.17	63.33	14.61
85	2010	100.00	22.27	55.81	21.92	62.19	15.54
90	2015	100.00	21.85	55.87	22.27	61.20	16.95
95	2020	100.00	21.34	57.03	21.63	61.60	17.06
100	2025	100.00	21.31	57.73	20.96	62.39	16.29
105	2030	100.00	21.72	57.77	20.52	62.69	15.59
110	2035	100.00	22.07	57.10	20.83	62.72	15.21
115	2040	100.00	22.03	56.79	21.19	62.37	15.61
120	2045	100.00	21.73	57.11	21.16	62.20	16.08
125	2050	100.00	21.56	57.57	20.87	62.39	16.06

結果表 4 年齢3区分別人口および年齢構成係数(つづき)

—昭和45年～125年 5年ごと—

(2) 高推計値 I

年次	年齢(歳)	総 数	実 数 (1,000人)				
			0～14歳	15～59	60≦	15～64	65≦
昭和45	1970	104,665	25,153	68,367	11,145	72,119	7,393
50	1975	111,517	27,421	71,119	12,976	75,326	8,770
55	1980	118,130	29,441	73,939	14,749	78,362	10,327
60	1985	123,606	30,020	76,431	17,154	81,735	11,851
65	1990	128,114	28,785	79,034	20,295	85,546	13,783
70	1995	132,284	27,911	80,879	23,494	88,097	16,276
75	2000	136,460	28,609	81,740	26,111	89,064	18,787
80	2005	140,253	30,018	81,569	28,666	89,478	20,757
85	2010	143,070	30,783	80,388	31,900	89,670	22,618
90	2015	144,878	30,487	81,417	32,974	89,301	25,091
95	2020	146,244	29,967	83,792	32,485	90,655	25,622
100	2025	147,688	30,129	85,593	31,966	92,705	24,853
105	2030	149,249	30,955	86,472	31,823	94,111	24,183
110	2035	150,712	31,712	86,164	32,836	95,012	23,989
115	2040	152,016	31,900	86,284	33,832	95,138	24,978
120	2045	153,456	31,740	87,498	34,219	95,628	26,089
125	2050	155,024	31,786	89,062	34,176	96,843	26,395
年 齢 構 成 係 数							
昭和45	1970	100.00	24.03	65.32	10.65	68.90	7.06
50	1975	100.00	24.59	63.77	11.64	67.55	7.86
55	1980	100.00	24.92	62.59	12.49	66.34	8.74
60	1985	100.00	24.29	61.83	13.88	66.13	9.59
65	1990	100.00	22.47	61.69	15.84	66.77	10.76
70	1995	100.00	21.10	61.14	17.76	66.60	12.30
75	2000	100.00	20.97	59.90	19.13	65.27	13.77
80	2005	100.00	21.40	58.16	20.44	63.80	14.80
85	2010	100.00	21.52	56.19	22.30	62.68	15.81
90	2015	100.00	21.04	56.20	22.76	61.64	17.32
95	2020	100.00	20.49	57.30	22.21	61.99	17.52
100	2025	100.00	20.40	57.96	21.64	62.77	16.83
105	2030	100.00	20.74	57.94	21.32	63.06	16.20
110	2035	100.00	21.04	57.17	21.79	63.04	15.92
115	2040	100.00	20.98	56.76	22.26	62.58	16.43
120	2045	100.00	20.68	57.02	22.30	62.32	17.00
125	2050	100.00	20.50	57.45	22.05	62.47	17.03

結果表 4 年齢3区分別人口および年齢構成係数(つづき)
—昭和45年～125年 5年ごと—

(3) 中間推計値

年次	年齢(歳)	総数	実数 (1,000人)				15～64	65≧
			0～14歳	15～59	60≦	15～64		
昭和45	1970	104,665	25,153	68,367	11,145	72,119	7,393	
50	1975	111,500	27,404	71,119	12,976	75,326	8,770	
55	1980	118,012	29,323	73,939	14,749	78,362	10,327	
60	1985	123,312	29,727	76,431	17,154	81,735	11,851	
65	1990	127,581	28,269	79,017	20,295	85,530	13,783	
70	1995	131,427	27,172	80,761	23,494	87,979	16,276	
75	2000	135,154	27,594	81,449	26,111	88,772	18,787	
80	2005	138,397	28,692	81,039	28,666	88,948	20,757	
85	2010	140,611	29,175	79,536	31,900	88,819	22,618	
90	2015	141,760	28,666	80,120	32,974	88,003	25,091	
95	2020	142,381	27,946	81,950	32,485	88,814	25,622	
100	2025	142,963	27,843	83,155	31,966	90,267	24,853	
105	2030	143,555	28,346	83,386	31,823	91,026	24,183	
110	2035	143,979	28,791	82,366	32,822	91,199	23,986	
115	2040	144,195	28,728	81,737	33,730	90,503	24,965	
120	2045	144,485	28,348	82,162	33,976	90,141	25,996	
125	2050	144,819	28,141	82,927	33,751	90,502	26,177	
年 齢 構 成 係 数								
昭和45	1970	100.00	24.03	65.32	10.65	68.90	7.06	
50	1975	100.00	24.58	63.78	11.64	67.56	7.87	
55	1980	100.00	24.85	62.65	12.50	66.40	8.75	
60	1985	100.00	24.11	61.98	13.91	66.28	9.61	
65	1990	100.00	22.16	61.93	15.91	67.04	10.80	
70	1995	100.00	20.67	61.45	17.88	66.94	12.38	
75	2000	100.00	20.42	60.26	19.32	65.68	13.90	
80	2005	100.00	20.73	58.56	20.71	64.27	15.00	
85	2010	100.00	20.75	56.56	22.69	63.17	16.09	
90	2015	100.00	20.22	56.52	23.26	62.08	17.70	
95	2020	100.00	19.63	57.56	22.82	62.38	18.00	
100	2025	100.00	19.48	58.17	22.36	63.14	17.38	
105	2030	100.00	19.75	58.09	22.17	63.41	16.85	
110	2035	100.00	20.00	57.21	22.80	63.34	16.66	
115	2040	100.00	19.92	56.68	23.39	62.76	17.31	
120	2045	100.00	19.62	56.87	23.52	62.39	17.99	
125	2050	100.00	19.43	57.26	23.31	62.49	18.08	

結果表 4 年齢3区分別人口および年齢構成係数(つづき)

—昭和45年～125年 5年ごと—

(4) 低推計値 I

年次	年齢(歳)	総 数	実 数 (1,000人)				
			0～14歳	15～59	60≦	15～64	65≦
昭和45	1970	104,665	25,153	68,367	11,145	72,119	7,393
50	1975	111,467	27,371	71,119	12,976	75,326	8,770
55	1980	117,774	29,085	73,939	14,749	78,362	10,327
60	1985	122,726	29,141	76,431	17,154	81,735	11,851
65	1990	126,591	27,312	78,984	20,295	85,496	13,783
70	1995	130,010	25,991	80,524	23,494	87,743	16,276
75	2000	133,233	26,257	80,865	26,111	88,189	18,787
80	2005	135,863	27,143	80,055	28,666	87,964	20,757
85	2010	137,365	27,337	78,128	31,900	87,411	22,618
90	2015	137,738	26,551	78,213	32,974	86,097	25,091
95	2020	137,532	25,609	79,438	32,485	86,301	25,622
100	2025	137,214	25,307	79,942	31,966	87,054	24,853
105	2030	136,819	25,583	79,413	31,823	87,053	24,183
110	2035	136,182	25,769	77,620	32,793	86,424	23,989
115	2040	135,291	25,459	76,304	33,527	84,894	24,937
120	2045	134,441	24,868	76,084	33,490	83,763	25,811
125	2050	133,602	24,460	76,174	32,968	83,401	25,741
年 齢 構 成 係 数							
昭和45	1970	100.00	24.03	65.32	10.65	68.90	7.06
50	1975	100.00	24.56	63.80	11.64	67.58	7.87
55	1980	100.00	24.70	62.78	12.52	66.54	8.77
60	1985	100.00	23.74	62.28	13.98	66.60	9.66
65	1990	100.00	21.58	62.39	16.03	67.54	10.89
70	1995	100.00	19.99	61.94	18.07	67.49	12.52
75	2000	100.00	19.71	60.69	19.60	66.19	14.10
80	2005	100.00	19.98	58.92	21.10	64.74	15.28
85	2010	100.00	19.90	56.88	23.22	63.63	16.47
90	2015	100.00	19.28	56.78	23.94	62.51	18.22
95	2020	100.00	18.62	57.76	23.62	62.75	18.63
100	2025	100.00	18.44	58.26	23.30	63.44	18.11
105	2030	100.00	18.70	58.04	23.26	63.63	17.68
110	2035	100.00	18.92	57.00	24.08	63.46	17.62
115	2040	100.00	18.82	56.40	24.78	62.75	18.43
120	2045	100.00	18.50	56.59	24.91	62.30	19.20
125	2050	100.00	18.31	57.02	24.68	62.43	19.27

結果表 4 年齢3区分別人口および年齢構成係数(つづき)
—昭和45年～125年 5年ごと—

(6) 低推計値 II

年次	年齢(歳)	総 数	実 数 (1,000人)				
			0～14歳	15～59	60≦	15～64	65≦
昭和45	1970	104,665	25,153	68,367	11,154	72,119	7,393
50	1975	111,433	27,337	71,119	12,976	75,326	8,770
55	1980	117,536	28,847	73,939	14,749	78,362	10,327
60	1985	122,140	28,555	76,431	17,154	81,735	11,851
65	1990	125,528	26,282	78,951	20,295	85,463	13,783
70	1995	128,299	24,517	80,287	23,494	87,506	16,276
75	2000	130,636	24,243	80,282	26,111	87,606	18,787
80	2005	132,211	24,548	78,997	28,666	86,906	20,757
85	2010	132,587	24,258	76,429	31,900	85,711	22,618
90	2015	131,760	23,151	75,635	32,974	83,518	25,091
95	2020	130,222	21,924	75,814	32,485	82,677	25,622
100	2025	128,392	21,220	75,206	31,966	82,318	24,853
105	2030	126,332	21,010	73,499	31,823	81,139	24,183
110	2035	123,956	20,757	70,437	32,763	79,211	23,989
115	2040	121,292	20,138	67,831	33,323	76,244	24,910
120	2045	118,618	19,309	66,305	33,004	73,684	25,625
125	2050	115,872	18,619	65,133	32,120	71,948	25,305
年 齢 構 成 係 数							
昭和45	1970	100.00	24.03	65.32	10.65	68.90	7.06
50	1975	100.00	24.53	63.82	11.65	67.60	7.87
55	1980	100.00	24.54	62.91	12.55	66.67	8.79
60	1985	100.00	23.38	62.58	14.04	66.92	9.70
65	1990	100.00	20.94	62.89	16.17	68.08	10.98
70	1995	100.00	19.11	62.58	18.31	68.20	12.69
75	2000	100.00	18.56	61.45	19.99	67.06	14.38
80	2005	100.00	18.57	59.75	21.68	65.73	15.70
85	2010	100.00	18.30	57.64	24.06	64.65	17.06
90	2015	100.00	17.57	57.40	25.03	63.39	19.04
95	2020	100.00	16.84	58.22	24.95	63.49	19.68
100	2025	100.00	16.53	58.58	24.90	64.11	19.36
105	2030	100.00	16.63	58.18	25.19	64.23	19.14
110	2035	100.00	16.75	56.82	26.43	63.90	19.35
115	2040	100.00	16.60	55.92	27.47	62.86	20.54
120	2045	100.00	16.28	55.90	27.82	62.12	21.60
125	2050	100.00	16.07	56.21	27.72	62.09	21.84

結果表 5 年齢3区分別人口増加数および人口増加率
—昭和45～75年各年、昭和75～125年 5年ごと—

(1) 高推計値 II

年次	人口増加数 (1,000人)				人口増加率 (%)			
	総数	0～14	15～64	65≧	総数	0～14	15～64	65≧
昭和45 1970	—	—	—	—	—	—	—	—
46 1971	1,303	342	765	196	1.237	1.350	1.055	2.612
47 1972	1,364	476	599	290	1.279	1.849	0.818	3.752
48 1973	1,378	476	621	281	1.276	1.817	0.842	3.499
49 1974	1,401	466	633	303	1.281	1.745	0.850	3.644
50 1975	1,422	526	590	307	1.283	1.934	0.786	3.563
51 1976	1,434	571	551	313	1.278	2.059	0.729	3.502
52 1977	1,400	534	531	334	1.231	1.890	0.698	3.612
53 1978	1,345	443	598	305	1.170	1.538	0.779	3.188
54 1979	1,289	356	616	316	1.108	1.222	0.797	3.202
55 1980	1,248	219	740	289	1.061	0.734	0.949	2.837
56 1981	1,217	546	352	319	1.024	1.830	0.448	3.039
57 1982	1,169	113	765	292	0.974	0.374	0.967	2.704
58 1983	1,122	84	767	271	0.925	0.276	0.960	2.452
59 1984	1,083	15	825	242	0.885	0.050	1.023	2.139
60 1985	1,059	-4	664	400	0.859	-0.016	0.816	3.432
61 1986	1,007	-123	805	325	0.810	-0.407	0.980	2.707
62 1987	971	-180	803	348	0.775	-0.599	0.968	2.821
63 1988	943	-220	792	371	0.746	-0.737	0.946	2.921
64 1989	920	-235	744	411	0.723	-0.793	0.881	3.137
65 1990	906	-254	684	476	0.706	-0.864	0.802	3.517
66 1991	894	-260	639	516	0.693	-0.893	0.745	3.672
67 1992	896	-207	610	494	0.690	-0.717	0.705	3.395
68 1993	899	-132	542	490	0.687	-0.462	0.622	3.258
69 1994	901	-55	465	493	0.684	-0.194	0.531	3.172
70 1995	903	5	397	501	0.680	0.016	0.451	3.127
71 1996	921	71	321	529	0.689	0.246	0.363	3.197
72 1997	929	143	262	524	0.691	0.498	0.296	3.070
73 1998	931	210	206	515	0.687	0.723	0.232	2.929
74 1999	928	261	205	462	0.680	0.895	0.230	2.555
75 2000	920	293	146	481	0.670	0.993	0.163	2.596
80 2005	813	329	84	400	0.574	1.055	0.094	1.944
85 2010	601	120	395	86	0.414	0.372	0.437	0.382
90 2015	447	-66	46	467	0.302	-0.204	0.051	1.880
95 2020	432	-19	481	-29	0.288	-0.059	0.521	-0.115
100 2025	500	166	497	-163	0.328	0.513	0.524	-0.655
105 2030	523	259	294	-30	0.338	0.773	0.303	-0.125
110 2035	488	178	273	36	0.310	0.513	0.277	0.152
115 2040	509	47	191	270	0.318	0.134	0.192	1.087
120 2045	557	22	360	175	0.342	0.061	0.356	0.669
125 2050	599	111	458	29	0.362	0.312	0.444	0.110

注) 昭和45年は国勢調査
昭和46～48年は統計局推計値

結果表 5 年齢3区分別人口増加数および人口増加率(つづき)

—昭和45～75年各年, 昭和75～125年 5年ごと—

(2) 高推計値 I

年次	人口増加数(1,000人)				人口増加率(%)			
	総数	0～14	15～64	65≦	総数	0～14	15～64	65≦
昭和45	—	—	—	—	—	—	—	—
46 1971	1,303	342	765	196	1.237	1.350	1.055	2.612
47 1972	1,364	476	599	290	1.279	1.849	0.818	3.752
48 1973	1,378	476	621	281	1.276	1.817	0.842	3.499
49 1974	1,395	459	633	303	1.275	1.721	0.850	3.644
50 1975	1,412	515	590	307	1.274	1.897	0.786	3.563
51 1976	1,420	557	551	313	1.266	2.010	0.729	3.502
52 1977	1,382	517	531	334	1.216	1.830	0.698	3.612
53 1978	1,325	422	598	305	1.152	1.470	0.779	3.188
54 1979	1,265	333	616	316	1.088	1.144	0.797	3.202
55 1980	1,221	192	740	289	1.039	0.655	0.949	2.837
56 1981	1,187	516	352	319	1.000	1.739	0.448	3.039
57 1982	1,137	81	765	292	0.948	0.269	0.967	2.704
58 1983	1,087	49	767	271	0.898	0.162	0.960	2.452
59 1984	1,045	-21	825	242	0.856	-0.073	1.023	2.139
60 1985	1,019	-44	664	400	0.828	-0.149	0.816	3.432
61 1986	965	-165	805	325	0.778	-0.552	0.980	2.707
62 1987	926	-224	803	343	0.741	-0.756	0.968	2.821
63 1988	895	-267	792	371	0.711	-0.908	0.946	2.921
64 1989	869	-279	738	411	0.686	-0.956	0.873	3.187
65 1990	852	-297	673	476	0.667	-1.029	0.790	3.517
66 1991	838	-303	626	516	0.652	-1.060	0.729	3.672
67 1992	836	-250	593	494	0.646	-0.884	0.685	3.395
68 1993	834	-176	521	490	0.641	-0.629	0.599	3.258
69 1994	833	-101	441	493	0.635	-0.361	0.504	3.172
70 1995	829	-42	371	501	0.629	-0.152	0.422	3.127
71 1996	842	21	292	529	0.634	0.075	0.331	3.197
72 1997	845	91	230	524	0.633	0.325	0.260	3.070
73 1998	840	154	171	515	0.625	0.547	0.193	2.929
74 1999	832	202	168	462	0.615	0.715	0.189	2.555
75 2000	818	230	106	481	0.601	0.809	0.119	2.596
80 2005	697	266	31	400	0.498	0.889	0.035	1.944
85 2010	474	65	322	86	0.332	0.212	0.360	0.382
90 2015	305	-106	-55	467	0.211	-0.350	-0.062	1.880
95 2020	268	-67	366	-29	0.184	-0.226	0.404	-0.115
100 2025	309	101	371	-163	0.209	0.336	0.401	-0.655
105 2030	301	186	155	-30	0.208	0.602	0.164	-0.125
110 2035	261	112	113	36	0.174	0.354	0.119	0.152
115 2040	270	-6	15	262	0.178	-0.201	0.015	1.054
120 2045	299	-32	177	154	0.195	-0.101	0.186	0.594
125 2050	320	45	273	2	0.206	0.141	0.283	0.006

結果表 5 年齢3区分別人口増加数および人口増加率(つづき)

昭和45~75年各年, 昭和75~125年 5年ごと一

(3) 中間推計値

年次	人口増加数 (1,000人)				人口増加率 (%)			
	総数	0~14	15~64	65 \leq	総数	0~14	15~64	65 \leq
昭和45 1970	—	—	—	—	—	—	—	—
46 1971	1,303	342	765	196	1.237	1.350	1.055	2.612
47 1972	1,364	476	599	290	1.279	1.849	0.818	3.752
48 1973	1,378	476	621	281	1.276	1.817	0.842	3.499
49 1974	1,388	453	633	303	1.269	1.697	0.850	3.644
50 1975	1,402	505	590	307	1.265	1.860	0.786	3.563
51 1976	1,406	543	551	313	1.253	1.962	0.729	3.502
52 1977	1,365	499	531	334	1.201	1.771	0.698	3.612
53 1978	1,304	401	598	305	1.135	1.401	0.779	3.188
54 1979	1,242	309	616	316	1.069	1.066	0.797	3.202
55 1980	1,194	165	740	289	1.017	0.566	0.949	2.837
56 1981	1,157	487	352	319	0.976	1.646	0.448	3.039
57 1982	1,105	48	765	292	0.923	0.162	0.967	2.704
58 1983	1,052	14	767	271	0.871	0.047	0.960	2.452
59 1984	1,008	-59	825	242	0.827	-0.199	1.023	2.139
60 1985	979	-85	664	400	0.797	-0.286	0.816	3.432
61 1986	923	-207	805	325	0.745	-0.702	0.980	2.707
62 1987	881	-269	803	348	0.707	-0.919	0.968	2.821
63 1988	848	-315	792	371	0.675	-1.085	0.946	2.921
64 1989	819	-323	731	411	0.648	-1.124	0.866	3.137
65 1990	798	-341	663	476	0.628	-1.200	0.779	3.517
66 1991	781	-346	612	516	0.610	-1.233	0.713	3.672
67 1992	775	-294	575	494	0.602	-1.059	0.666	3.395
68 1993	770	-221	501	490	0.594	-0.803	0.576	3.258
69 1994	764	-146	418	493	0.586	-0.536	0.478	3.172
70 1995	756	-89	344	501	0.577	-0.328	0.392	3.127
71 1996	763	-28	262	529	0.579	-0.104	0.298	3.197
72 1997	760	39	198	524	0.574	0.143	0.224	3.070
73 1998	751	99	137	515	0.563	0.363	0.154	2.929
74 1999	737	144	131	462	0.549	0.527	0.147	2.555
75 2000	716	169	66	481	0.532	0.615	0.074	2.596
76 2005	582	204	-22	400	0.421	0.715	-0.025	1.944
77 2010	349	13	249	86	0.248	0.046	0.281	0.382
78 2015	168	-143	-155	467	0.119	-0.500	-0.177	1.880
79 2020	111	-112	252	-29	0.078	-0.401	0.284	-0.115
100 2025	127	42	248	-163	0.089	0.151	0.275	-0.655
105 2030	109	120	20	-30	0.076	0.423	0.022	-0.125
110 2035	50	54	-40	36	0.034	0.188	-0.045	0.152
115 2040	48	-52	-153	254	0.033	-0.183	-0.169	1.021
120 2045	63	-76	6	134	0.044	-0.271	0.007	0.518
125 2050	66	-10	103	-26	0.046	-0.039	0.114	-0.101

結果表 5 年齢3区分別人口増加数および人口増加率(つづき)

—昭和45～75年各年, 昭和75～125年 5年ごと—

(4) 低推計値 I

年次	人口増加数 (1,000人)				人口増加率 (%)			
	総数	0～14	15～64	65≧	総数	0～14	15～64	65≧
昭和45 1970	—	—	—	—	—	—	—	—
46 1971	1,303	342	765	196	1.237	1.350	1.055	2.612
47 1972	1,364	476	599	290	1.279	1.849	0.818	3.752
48 1973	1,378	476	621	281	1.276	1.817	0.842	3.499
49 1974	1,375	440	633	303	1.257	1.649	0.850	3.644
50 1975	1,381	485	590	307	1.247	1.787	0.786	3.563
51 1976	1,378	515	551	313	1.229	1.864	0.729	3.502
52 1977	1,330	465	531	334	1.172	1.653	0.698	3.612
53 1978	1,263	360	598	305	1.100	1.262	0.779	3.188
54 1979	1,194	262	616	316	1.029	0.908	0.797	3.202
55 1980	1,141	112	740	289	0.974	0.387	0.949	2.837
56 1981	1,098	427	352	319	0.928	1.459	0.448	3.039
57 1982	1,040	-16	765	292	0.871	-0.055	0.967	2.704
58 1983	982	-55	767	271	0.816	-0.189	0.960	2.452
59 1984	933	-134	825	242	0.769	-0.457	1.023	2.139
60 1985	899	-165	664	400	0.735	-0.566	0.816	3.432
61 1986	842	-288	805	325	0.684	-0.995	0.980	2.707
62 1987	801	-350	803	348	0.646	-1.222	0.968	2.821
63 1988	767	-396	792	371	0.615	-1.399	0.946	2.921
64 1989	738	-391	719	411	0.588	-1.402	0.850	3.137
65 1990	717	-402	643	476	0.568	-1.462	0.755	3.517
66 1991	699	-400	584	516	0.550	-1.479	0.681	3.672
67 1992	692	-342	541	494	0.542	-1.282	0.626	3.395
68 1993	685	-265	460	490	0.534	-1.002	0.529	3.258
69 1994	677	-186	371	493	0.525	-0.712	0.425	3.172
70 1995	667	-125	291	501	0.514	-0.483	0.333	3.127
71 1996	670	-62	203	529	0.514	-0.241	0.231	3.197
72 1997	664	6	133	524	0.507	0.024	0.152	3.070
73 1998	650	68	67	515	0.494	0.260	0.077	2.929
74 1999	632	114	56	462	0.478	0.438	0.064	2.555
75 2000	608	140	-14	481	0.457	0.536	-0.016	2.596
80 2005	450	154	-102	400	0.332	0.567	-0.117	1.944
85 2010	200	-46	160	86	0.146	-0.170	0.184	0.382
90 2015	9	-195	-263	467	0.006	-0.733	-0.305	1.880
95 2020	-59	-152	122	-29	-0.044	-0.595	0.142	-0.115
100 2025	-59	1	102	-163	-0.044	0.005	0.117	-0.655
105 2030	-94	71	-135	-30	-0.069	0.277	-0.155	-0.125
110 2035	-167	2	-205	36	-0.123	0.007	-0.237	0.152
115 2040	-176	-99	-314	237	-0.130	-0.389	-0.369	0.955
120 2045	-167	-117	-144	94	-0.124	-0.470	-0.172	0.365
152 2050	-171	-52	-37	-82	-0.128	-0.213	-0.045	-0.318

結果表 5 年齢3区分別人口増加数および人口増加率(つづき)

—昭和45～75年各年, 昭和75～125年 5年ごと—

(6) 低推計値 II

年次	人口増加数 (1,000人)				人口増加率 (%)			
	総数	0～14	15～64	65≧	総数	0～14	15～64	65≧
昭和45	—	—	—	—	—	—	—	—
46 1971	1,303	342	765	196	1.237	1.350	1.055	2.612
47 1972	1,364	476	599	290	1.279	1.849	0.818	3.752
48 1973	1,378	476	621	281	1.276	1.817	0.842	3.499
49 1974	1,362	427	633	303	1.245	1.600	0.850	3.644
50 1975	1,361	464	590	307	1.229	1.712	0.786	3.563
51 1976	1,350	487	551	313	1.205	1.766	0.729	3.502
52 1977	1,295	430	531	334	1.142	1.533	0.698	3.612
53 1978	1,222	319	598	305	1.065	1.123	0.779	3.188
54 1979	1,147	215	616	316	0.990	0.749	0.797	3.202
55 1980	1,088	59	740	289	0.930	0.205	0.949	2.837
56 1981	1,039	368	352	319	0.880	1.268	0.448	3.039
57 1982	976	-80	765	292	0.819	-0.277	0.967	2.704
58 1983	913	-125	767	271	0.761	-0.431	0.960	2.452
59 1984	858	-208	825	242	0.710	-0.723	1.023	2.139
60 1985	819	-245	664	400	0.673	-0.856	0.816	3.432
61 1986	757	-373	805	325	0.618	-1.316	0.980	2.707
62 1987	711	-440	803	348	0.577	-1.574	0.968	2.821
63 1988	672	-491	792	371	0.542	-1.786	0.946	2.921
64 1989	637	-479	706	411	0.511	-1.775	0.835	3.137
65 1990	610	-488	623	476	0.487	-1.843	0.731	3.517
66 1991	585	-486	556	516	0.465	-1.869	0.648	3.672
67 1992	571	-429	506	494	0.451	-1.678	0.586	3.395
68 1993	556	-352	419	490	0.438	-1.401	0.483	3.258
69 1994	540	-276	324	493	0.423	-1.113	0.372	3.172
70 1995	520	-219	238	501	0.406	-0.890	0.273	3.127
71 1996	513	-160	144	529	0.399	-0.655	0.165	3.197
72 1997	497	-96	69	524	0.385	-0.397	0.079	3.070
73 1998	473	-40	1	515	0.365	-0.167	-0.002	2.929
74 1999	445	1	-18	462	0.342	0.003	-0.021	2.555
75 2000	410	22	-93	481	0.314	0.093	-0.107	2.596
80 2005	233	42	-209	400	0.176	0.173	-0.240	1.944
85 2010	-29	-131	16	86	-0.022	-0.541	0.018	0.382
90 2015	-239	-247	-459	467	-0.181	-1.063	-0.548	1.880
95 2020	-340	-217	-92	-29	-0.261	-0.988	-0.112	-0.115
100 2025	-376	-88	-124	-163	-0.293	-0.418	-0.151	-0.655
105 2030	-435	-27	-378	-30	-0.345	-0.130	-0.465	-0.125
110 2035	-517	-75	-477	36	-0.417	-0.368	-0.601	0.152
115 2040	-533	-151	-602	220	-0.439	-0.749	-0.788	0.889
120 2045	-538	-164	-427	54	-0.453	-0.850	-0.578	0.210
125 2050	-559	-115	-306	-137	-0.481	-0.619	-0.424	-0.542

結果表 6 男女年齢5歳階級別人口および年齢構成係数〔中間推計値〕

昭和45～75年各年、昭和75～125年 5年ごと一

年 齢	昭 和 45 年 (国勢調査) 1970			昭 和 46 年 1971		
	男 女 計	男	女	男 女 計	男	女
	実 数 (1,000人)					
総 数	104,665	51,369	53,296	105,968	51,984	53,964
0 ～ 4	8,908	4,565	4,343	9,444	4,487	4,597
5 ～ 9	8,267	4,226	4,041	8,131	4,156	3,975
10 ～ 14	7,978	4,067	3,911	7,920	4,038	3,882
15 ～ 19	9,167	4,623	4,544	8,770	4,436	4,334
20 ～ 24	10,728	5,345	5,383	11,285	5,615	5,670
25 ～ 29	9,148	4,546	4,602	8,685	4,308	4,378
30 ～ 34	8,441	4,216	4,226	8,575	4,272	4,303
35 ～ 39	8,273	4,155	4,118	8,387	4,204	4,182
40 ～ 44	7,394	3,691	3,703	7,559	3,785	3,774
45 ～ 49	5,920	2,697	3,223	6,277	2,928	3,349
50 ～ 54	4,841	2,172	2,669	4,912	2,177	2,735
55 ～ 59	4,455	2,055	2,400	4,514	2,068	2,446
60 ～ 64	3,752	1,766	1,986	3,921	1,825	2,906
65 ～ 69	3,006	1,408	1,598	2,999	1,402	1,597
70 ～ 74	2,150	968	1,182	2,253	1,013	1,240
75 ～ 79	1,280	536	744	1,350	565	784
80 ～ 84	657	244	413	679	253	426
85 ≤	300	90	210	309	93	216
0 ～ 14	25,153	12,857	12,295	25,495	13,041	12,453
15 ～ 59	68,367	33,499	34,868	68,964	33,793	35,171
60 ≤	11,145	5,013	6,133	11,510	5,150	6,359
15 ～ 64	72,119	35,266	36,854	72,884	35,617	37,267
65 ≤	7,393	3,246	4,147	7,589	3,326	4,263
	年 齢 構 成 係 数					
総 数	100.00	49.08	50.92	100.00	49.06	50.94
0 ～ 4	8.51	4.36	4.15	8.91	4.57	4.34
5 ～ 9	7.90	4.04	3.86	7.67	3.92	3.75
10 ～ 14	7.62	3.89	3.74	7.47	3.81	3.66
15 ～ 19	8.76	4.42	4.34	8.28	4.19	4.09
20 ～ 24	10.25	5.11	5.14	10.65	5.30	5.35
25 ～ 29	8.74	4.34	4.40	8.20	4.07	4.13
30 ～ 34	8.07	4.03	4.04	8.09	4.03	4.06
35 ～ 39	7.90	3.97	3.93	7.91	3.97	3.95
40 ～ 44	7.06	3.53	3.54	7.13	3.57	3.56
45 ～ 49	5.66	2.58	3.08	5.92	2.76	3.16
50 ～ 54	4.63	2.08	2.55	4.64	2.05	2.58
55 ～ 59	4.26	1.96	2.29	4.26	1.95	2.31
60 ～ 64	3.58	1.69	1.90	3.70	1.72	1.98
65 ～ 69	2.87	1.35	1.53	2.83	1.32	1.51
70 ～ 74	2.05	0.92	1.13	2.13	0.96	1.17
75 ～ 79	1.22	0.51	0.71	1.27	0.53	0.74
80 ～ 84	0.63	0.23	0.39	0.64	0.24	0.40
85 ≤	0.29	0.09	0.20	0.29	0.09	0.20
0 ～ 14	24.03	12.28	11.75	24.06	12.31	11.75
15 ～ 59	65.32	32.01	33.31	65.08	31.89	33.19
60 ≤	10.65	4.79	5.86	10.86	4.86	6.00
15 ～ 64	68.90	33.69	35.21	68.78	33.61	35.17
65 ≤	7.06	3.10	3.96	7.16	3.14	4.02

注) 昭和46～48年は統計局推計値

結果表 6 男女年齢5歳階級別人口および年齢構成係数〔中間推計値〕(つづき)

—昭和45～75年各年, 昭和75～125年 5年ごと—

年 齢	昭 和 4 7 年			1 9 7 2			昭 和 4 8 年			1 9 7 3		
	男	女	計	男	女	計	男	女	計	男	女	計
	実 数 (1,000人)											
総 数	107.332	52.639	54.693	108.710	53.331	55.379						
0～4	9.631	4.949	4.682	9.866	5.072	4.793						
5～9	8.380	4.284	4.095	8.573	4.386	4.187						
10～14	7.960	4.061	3.899	8.007	4.087	3.921						
15～19	8.398	4.259	4.140	8.166	4.149	4.017						
20～24	10.901	5.424	5.477	10.296	5.136	5.160						
25～29	9.034	4.475	4.559	9.561	4.737	4.824						
30～34	8.757	4.355	4.402	8.940	4.440	4.500						
35～39	8.452	4.226	4.226	8.434	4.210	4.224						
40～44	7.748	3.883	3.865	7.931	3.972	3.959						
45～49	6.585	3.143	3.441	6.864	3.346	3.518						
50～54	5.057	2.220	2.837	5.265	2.306	2.959						
55～59	4.523	2.060	2.463	4.537	2.051	2.485						
60～64	4.029	1.855	2.174	4.110	1.879	2.231						
65～69	3.075	1.431	1.643	3.149	1.460	1.690						
70～74	2.356	1.057	1.300	2.441	1.093	1.348						
75～79	1.410	591	819	1,488	624	864						
80～84	711	266	445	735	276	459						
85≦	328	100	228	347	107	239						
0～14	25.970	13.294	12.677	26.447	13.545	12.901						
15～59	69.454	34.045	35.409	69.994	34.348	35.646						
60≦	11.908	5.300	6.608	12.270	5.438	6.832						
15～64	73.483	35.900	37.583	74.104	36.226	37.877						
65≦	7.879	3.445	4.434	8.160	3.559	4.600						
	年 齢 構 成 係 数											
総 数	100.00	49.04	50.96	100.00	49.06	50.94						
0～4	8.97	4.61	4.36	9.08	4.67	4.41						
5～9	7.81	3.99	3.82	7.89	4.03	3.85						
10～14	7.42	3.78	3.63	7.37	3.76	3.61						
15～19	7.82	3.97	3.86	7.51	3.82	3.69						
20～24	10.16	5.05	5.10	9.47	4.72	4.75						
25～29	8.42	4.17	4.25	8.79	4.36	4.44						
30～34	8.16	4.06	4.10	8.22	4.08	4.14						
35～39	7.87	3.94	3.94	7.76	3.87	3.89						
40～44	7.22	3.62	3.60	7.30	3.65	3.64						
45～49	6.13	2.93	3.21	6.31	3.08	3.24						
50～54	4.71	2.07	2.64	4.84	2.12	2.72						
55～59	4.21	1.92	2.29	4.17	1.89	2.29						
60～64	3.75	1.73	2.03	3.78	1.73	2.05						
65～69	2.86	1.33	1.53	2.90	1.34	1.55						
70～74	2.20	0.98	1.21	2.25	1.01	1.24						
75～79	1.31	0.55	0.76	1.37	0.57	0.79						
80～84	0.66	0.25	0.41	0.68	0.25	0.42						
85≦	0.31	0.09	0.21	0.32	0.10	0.22						
0～14	24.20	12.39	11.81	24.33	12.46	11.87						
15～59	64.71	31.72	32.99	64.39	31.60	32.79						
60≦	11.09	4.94	6.16	11.29	5.00	6.28						
15～64	68.46	33.45	35.02	68.17	33.32	34.84						
65≦	7.34	3.21	4.13	7.51	3.27	4.23						

結果表 6 男女年齢5歳階級別人口および年齢構成係数〔中間推計値〕(つづき)

一昭和45~75年各年, 昭和75~125年 5年ごと一

年 齢	昭 和 4 9 年		1 9 7 4		昭 和 5 0 年		1 9 7 5	
	男	女	男	女	男	女	男	女
	実 数 (1,000人)							
総 数	110,098	54,025	56,073	111,500	54,727	56,774		
0 ~ 4	10,070	5,179	4,891	10,290	5,292	4,998		
5 ~ 9	8,769	4,488	4,281	8,865	4,540	4,325		
10 ~ 14	8,060	4,117	3,944	8,250	4,215	4,035		
15 ~ 19	8,075	4,109	3,967	7,958	4,052	3,906		
20 ~ 24	9,602	4,807	4,795	9,122	4,585	4,538		
25 ~ 29	10,048	4,980	5,067	10,668	5,290	5,378		
30 ~ 34	9,293	4,607	4,686	9,085	4,499	4,586		
35 ~ 39	8,321	4,149	4,173	8,369	4,166	4,203		
40 ~ 44	8,049	4,029	4,020	8,178	4,089	4,089		
45 ~ 49	7,101	3,500	3,601	7,276	3,612	3,665		
50 ~ 54	5,568	2,466	3,103	5,788	2,616	3,172		
55 ~ 59	4,504	2,020	2,484	4,675	2,072	2,603		
60 ~ 64	4,175	1,898	2,277	4,207	1,903	2,304		
65 ~ 69	3,282	1,507	1,775	3,404	1,553	1,852		
70 ~ 74	2,500	1,118	1,382	2,539	1,132	1,406		
75 ~ 79	1,545	648	896	1,627	682	946		
80 ~ 84	765	289	477	809	307	502		
85 ≤	370	116	254	390	123	268		
0 ~ 14	26,899	13,783	13,116	27,404	14,047	13,358		
15 ~ 59	70,561	34,666	35,895	71,119	34,980	36,139		
60 ≤	12,638	5,576	7,062	12,976	5,700	7,277		
15 ~ 64	74,737	36,564	38,172	75,326	36,883	38,443		
65 ≤	8,463	3,678	4,785	8,770	3,797	4,973		
	年 齢 構 成 係 数							
総 数	100.00	49.07	50.93	100.00	49.08	50.92		
0 ~ 4	9.15	4.70	4.44	9.23	4.75	4.48		
5 ~ 9	7.96	4.08	3.89	7.95	4.07	3.88		
10 ~ 14	7.32	3.74	3.58	7.40	3.78	3.62		
15 ~ 19	7.33	3.73	3.60	7.14	3.63	3.50		
20 ~ 24	8.72	4.37	4.36	8.18	4.11	4.07		
25 ~ 29	9.13	4.52	4.60	9.57	4.74	4.82		
30 ~ 34	8.44	4.18	4.26	8.15	4.03	4.11		
35 ~ 39	7.56	3.77	3.79	7.51	3.74	3.77		
40 ~ 44	7.31	3.66	3.65	7.33	3.67	3.67		
45 ~ 49	6.45	3.18	3.27	6.53	3.24	3.29		
50 ~ 54	5.06	2.24	2.82	5.19	2.35	2.84		
55 ~ 59	4.09	1.83	2.26	4.19	1.86	2.33		
60 ~ 64	3.79	1.72	2.07	3.77	1.71	2.07		
65 ~ 69	2.98	1.37	1.61	3.05	1.39	1.66		
70 ~ 74	2.27	1.02	1.26	2.28	1.02	1.26		
75 ~ 79	1.40	0.59	0.81	1.46	0.61	0.85		
80 ~ 84	0.70	0.26	0.43	0.73	0.28	0.45		
85 ≤	0.34	0.10	0.23	0.35	0.11	0.24		
0 ~ 14	24.43	12.52	11.91	24.58	12.60	11.98		
15 ~ 59	64.09	31.49	32.60	63.78	31.37	32.41		
60 ≤	11.48	5.06	6.41	11.64	5.11	6.53		
15 ~ 64	67.88	33.21	34.67	67.56	33.08	34.48		
65 ≤	7.69	3.34	4.35	7.87	3.41	4.46		

結果表 6 男女年齢5歳階級別人口および年齢構成係数〔中間推計値〕(つづき)

—昭和45~75年各年, 昭和75~125年 5年ごと—

年 齢	昭 和 5 1 年			1 9 7 6			昭 和 5 2 年			1 9 7 7		
	男	女	計	男	女	計	男	女	計	男	女	計
	実 数 (1,000人)											
総 数	112,907	55,432	57,475	114,271	56,116	58,155						
0 ~ 4	10,430	5,360	5,070	10,488	5,386	5,102						
5 ~ 9	9,403	4,823	4,580	9,594	4,927	4,667						
10 ~ 14	8,114	4,146	3,968	8,365	4,275	4,090						
15 ~ 19	7,901	4,025	3,876	7,942	4,049	3,894						
20 ~ 24	8,729	4,405	4,324	8,362	4,232	4,130						
25 ~ 29	11,224	5,568	5,656	10,842	5,386	5,456						
30 ~ 34	8,631	4,270	4,360	8,982	4,443	4,539						
35 ~ 39	8,507	4,228	4,279	8,694	4,316	4,378						
40 ~ 44	8,296	4,144	4,152	8,365	4,170	4,194						
45 ~ 49	7,441	3,708	3,734	7,628	3,807	3,821						
50 ~ 54	6,137	2,843	3,294	6,437	3,054	3,382						
55 ~ 59	4,745	2,079	2,666	4,884	2,121	2,763						
60 ~ 64	4,265	1,918	2,347	4,273	1,912	2,361						
65 ~ 69	3,562	1,608	1,954	3,663	1,638	2,025						
70 ~ 74	2,538	1,131	1,407	2,610	1,160	1,450						
75 ~ 79	1,716	719	997	1,802	755	1,047						
80 ~ 84	863	328	535	912	348	564						
85 ≤	403	128	275	428	137	291						
0 ~ 14	27,947	14,328	13,619	28,447	14,588	13,859						
15 ~ 59	71,612	35,271	36,341	72,135	35,579	36,557						
60 ≤	13,347	5,833	7,514	13,689	5,950	7,739						
15 ~ 64	75,877	37,189	38,688	76,408	37,491	38,918						
65 ≤	9,082	3,914	5,168	9,416	4,038	5,378						
	年 齢 構 成 係 数											
総 数	100.00	49.10	50.90	100.00	49.11	50.89						
0 ~ 4	9.24	4.75	4.49	9.18	4.71	4.47						
5 ~ 9	8.33	4.27	4.06	8.40	4.31	4.08						
10 ~ 14	7.19	3.67	3.51	7.32	3.74	3.58						
15 ~ 19	7.00	3.56	3.43	6.95	3.54	3.41						
20 ~ 24	7.73	3.90	3.83	7.32	3.70	3.61						
25 ~ 29	9.94	4.93	5.01	9.49	4.71	4.77						
30 ~ 34	7.64	3.78	3.86	7.86	3.89	3.97						
35 ~ 39	7.53	3.74	3.79	7.61	3.78	3.83						
40 ~ 44	7.35	3.67	3.68	7.32	3.65	3.67						
45 ~ 49	6.59	3.28	3.31	6.68	3.33	3.34						
50 ~ 54	5.44	2.52	2.92	5.63	2.67	2.96						
55 ~ 59	4.20	1.84	2.36	4.27	1.86	2.42						
60 ~ 64	3.78	1.70	2.08	3.74	1.67	2.07						
65 ~ 69	3.15	1.42	1.73	3.21	1.43	1.77						
70 ~ 74	2.25	1.00	1.25	2.28	1.02	1.27						
75 ~ 79	1.52	0.64	0.88	1.58	0.66	0.92						
80 ~ 84	0.76	0.29	0.47	0.80	0.30	0.49						
85 ≤	0.36	0.11	0.24	0.37	0.12	0.25						
0 ~ 14	24.75	12.69	12.06	24.89	12.77	12.13						
15 ~ 59	63.43	31.24	32.19	63.13	31.14	31.99						
60 ≤	11.82	5.17	6.66	11.98	5.21	6.77						
15 ~ 64	67.20	32.94	34.27	66.87	32.81	34.06						
65 ≤	8.04	3.47	4.58	8.24	3.53	4.71						

結果表 6 男女年齢5歳階級別人口および年齢構成係数〔中間推計値〕(つづき)

—昭和45～75年各年, 昭和75～125年 5年ごと—

年 齢	昭 和 5 3 年		1 9 7 8		昭 和 5 4 年		1 9 7 9	
	男 女 計	男	女	男	女	男 女 計	男	女
	実 数 (1,000人)							
総 数	115,576	56,771	58,805	116,817	57,395	59,423		
0 ~ 4	10,456	5,368	5,088	10,365	5,321	5,044		
5 ~ 9	9,832	5,052	4,780	10,036	5,159	4,878		
10 ~ 14	8,560	4,378	4,182	8,756	4,480	4,276		
15 ~ 19	7,990	4,075	3,915	8,044	4,105	3,939		
20 ~ 24	8,134	4,126	4,008	8,044	4,086	3,958		
25 ~ 29	10,249	5,104	5,145	9,559	4,778	4,781		
30 ~ 34	9,512	4,706	4,806	9,998	4,949	5,049		
35 ~ 39	8,880	4,403	4,477	9,232	4,569	4,664		
40 ~ 44	8,350	4,156	4,194	8,240	4,096	4,144		
45 ~ 49	7,810	3,895	3,915	7,927	3,951	3,976		
50 ~ 54	6,709	3,251	3,458	6,941	3,401	3,540		
55 ~ 59	5,086	2,204	2,883	5,380	2,357	3,023		
60 ~ 64	4,287	1,904	2,383	4,258	1,877	2,381		
65 ~ 69	3,738	1,659	2,079	3,801	1,679	2,123		
70 ~ 74	2,680	1,187	1,494	2,802	1,230	1,572		
75 ~ 79	1,874	785	1,090	1,928	807	1,121		
80 ~ 84	975	373	602	1,022	392	630		
85 ≤	453	146	306	483	158	326		
0 ~ 14	28,848	14,798	14,050	29,157	14,959	14,198		
15 ~ 59	72,719	35,919	36,800	73,364	36,293	37,071		
60 ≤	14,008	6,054	7,954	14,296	6,142	8,153		
15 ~ 64	77,006	37,824	39,183	77,622	38,170	39,453		
65 ≤	9,721	4,149	5,572	10,038	4,266	5,772		
	年 齢 構 成 係 数							
総 数	100.00	49.12	50.88	100.00	49.13	50.87		
0 ~ 4	9.05	4.64	4.40	8.87	4.55	4.32		
5 ~ 9	8.51	4.37	4.14	8.59	4.42	4.18		
10 ~ 14	7.41	3.79	3.62	7.50	3.83	3.66		
15 ~ 19	6.91	3.53	3.39	6.89	3.51	3.37		
20 ~ 24	7.04	3.57	3.47	6.89	3.50	3.39		
25 ~ 29	8.87	4.42	4.45	8.18	4.09	4.09		
30 ~ 34	8.23	4.07	4.16	8.56	4.24	4.32		
35 ~ 39	7.68	3.81	3.87	7.90	3.91	3.99		
40 ~ 44	7.22	3.60	3.63	7.05	3.51	3.55		
45 ~ 49	6.76	3.37	3.39	6.79	3.38	3.40		
50 ~ 54	5.80	2.81	2.99	5.94	2.91	3.03		
55 ~ 59	4.40	1.91	2.49	4.61	2.02	2.59		
60 ~ 64	3.71	1.65	2.06	3.64	1.61	2.04		
65 ~ 69	3.23	1.44	1.80	3.25	1.44	1.82		
70 ~ 74	2.32	1.03	1.29	2.40	1.05	1.35		
75 ~ 79	1.62	0.68	0.94	1.65	0.69	0.96		
80 ~ 84	0.84	0.32	0.52	0.88	0.34	0.54		
85 ≤	0.39	0.13	0.27	0.41	0.13	0.28		
0 ~ 14	24.96	12.80	12.16	24.96	12.81	12.15		
15 ~ 59	62.92	31.08	31.84	62.80	31.07	31.73		
60 ≤	12.12	5.24	6.88	12.24	5.26	6.98		
15 ~ 64	66.63	32.73	33.90	66.45	32.67	33.77		
65 ≤	8.41	3.59	4.82	8.59	3.65	4.94		

結果表 6 男女年齢 5 歳階級別人口および年齢構成係数〔中間推計値〕(つづき)

—昭和45～75年各年，昭和75～125年 5年ごと—

年 齢	昭 和 5 5 年		1 9 8 0		昭 和 5 6 年		1 9 8 1	
	男 女 計	男	女	男 女 計	男	女		
	実 数 (1,000人)							
総 数	118,012	57,995	60,016	119,169	58,579	60,590		
0 ～ 4	10,214	5,243	4,970	10,021	5,145	4,877		
5 ～ 9	10,257	5,272	4,985	10,398	5,340	5,058		
10 ～ 14	8,852	4,532	4,320	9,390	4,815	4,575		
15 ～ 19	8,233	4,204	4,030	8,099	4,135	3,963		
20 ～ 24	7,928	4,030	3,898	7,873	4,004	3,868		
25 ～ 29	9,083	4,558	4,524	8,693	4,381	4,312		
30 ～ 34	10,616	5,258	5,358	11,171	5,535	5,637		
35 ～ 39	9,027	4,462	4,565	8,577	4,237	4,340		
40 ～ 44	8,289	4,115	4,174	8,429	4,178	4,251		
45 ～ 49	8,056	4,012	4,044	8,174	4,068	4,107		
50 ～ 54	7,113	3,511	3,602	7,275	3,605	3,671		
55 ～ 59	5,594	2,503	3,091	5,932	2,721	3,211		
60 ～ 64	4,423	1,926	2,496	4,492	1,934	2,558		
65 ～ 69	3,833	1,684	2,149	3,890	1,700	2,190		
70 ～ 74	2,915	1,272	1,643	3,057	1,321	1,736		
75 ～ 79	1,969	823	1,145	1,979	828	1,151		
80 ～ 84	1,090	418	672	1,162	447	715		
85 ≤	520	171	349	557	185	373		
0 ～ 14	29,323	15,047	14,275	29,810	15,300	14,510		
15 ～ 59	73,939	36,652	37,287	74,222	36,863	37,359		
60 ≤	14,749	6,295	8,454	15,137	6,416	8,722		
15 ～ 64	78,362	38,579	39,783	78,714	38,797	39,917		
65 ≤	10,327	4,369	5,957	10,645	4,482	6,164		
	年 齢 構 成 係 数							
総 数	100.00	49.14	50.86	100.00	49.16	50.84		
0 ～ 4	8.65	4.44	4.21	8.41	4.32	4.09		
5 ～ 9	8.69	4.47	4.22	8.73	4.48	4.24		
10 ～ 14	7.50	3.84	3.66	7.88	4.04	3.84		
15 ～ 19	6.98	3.56	3.41	6.80	3.47	3.33		
20 ～ 24	6.72	3.42	3.30	6.61	3.36	3.25		
25 ～ 29	7.70	3.86	3.83	7.29	3.68	3.62		
30 ～ 34	9.00	4.46	4.54	9.37	4.64	4.73		
35 ～ 39	7.65	3.78	3.87	7.20	3.56	3.64		
40 ～ 44	7.02	3.49	3.54	7.07	3.51	3.57		
45 ～ 49	6.83	3.40	3.43	6.86	3.41	3.45		
50 ～ 54	6.03	2.97	3.05	6.11	3.03	3.08		
55 ～ 59	4.74	2.12	2.62	4.98	2.28	2.69		
60 ～ 64	3.75	1.63	2.12	3.77	1.62	2.15		
65 ～ 69	3.25	1.43	1.82	3.26	1.43	1.84		
70 ～ 74	2.47	1.08	1.39	2.57	1.11	1.46		
75 ～ 79	1.67	0.70	0.97	1.66	0.70	0.97		
80 ～ 84	0.92	0.35	0.57	0.98	0.38	0.60		
85 ≤	0.44	0.14	0.30	0.47	0.16	0.31		
0 ～ 14	24.85	12.75	12.10	25.01	12.84	12.18		
15 ～ 59	62.65	31.06	31.60	62.28	30.93	31.35		
60 ≤	12.50	5.33	7.16	12.70	5.38	7.32		
15 ～ 64	66.40	32.69	33.71	66.05	32.56	33.50		
65 ≤	8.75	3.70	5.05	8.93	3.76	5.17		

結果表 6 男女年齢5歳階級別人口および年齢構成係数〔中間推計値〕(つづき)

—昭和45～75年各年, 昭和75～125年 5年ごと—

年 齢	昭 和 5 7 年			1 9 8 2			昭 和 5 8 年			1 9 8 3		
	男	女	計	男	女	計	男	女	計	男	女	計
	実 数 (1,000人)											
総 数	120,274	59,136	61,137	121,325	59,668	61,657						
0～4	9,819	5,041	4,778	9,626	4,942	4,684						
5～9	10,457	5,367	5,090	10,427	5,350	5,077						
10～14	9,581	4,919	4,662	9,819	5,044	4,776						
15～19	8,350	4,265	4,085	8,545	4,368	4,177						
20～24	7,915	4,028	3,886	7,963	4,055	3,909						
25～29	8,328	4,209	4,118	8,101	4,104	3,997						
30～34	10,792	5,354	5,438	10,203	5,076	5,128						
35～39	8,928	4,409	4,519	9,457	4,672	4,785						
40～44	8,616	4,267	4,350	8,820	4,353	4,449						
45～49	8,243	4,094	4,149	8,230	4,081	4,149						
50～54	7,460	3,703	3,757	7,639	3,790	3,849						
55～59	6,221	2,924	3,297	6,483	3,112	3,371						
60～64	4,627	1,975	2,651	4,820	2,053	2,767						
65～69	3,901	1,697	2,204	3,918	1,692	2,225						
70～74	3,153	1,350	1,803	3,226	1,372	1,854						
75～79	2,050	857	1,193	2,120	884	1,236						
80～84	1,234	476	758	1,297	501	796						
85≦	599	200	398	648	218	430						
0～14	29,858	15,327	14,531	29,872	15,336	14,536						
15～59	74,852	37,254	37,598	75,425	37,611	37,814						
60≦	15,564	6,555	9,008	16,029	6,721	9,308						
15～64	79,479	39,229	40,250	80,245	39,665	40,581						
65≦	10,937	4,580	6,357	11,208	4,668	6,541						
	年 齢 構 成 係 数											
総 数	100.00	49.17	50.83	100.00	49.18	50.82						
0～4	8.16	4.19	3.97	7.93	4.07	3.86						
5～9	8.69	4.46	4.23	8.59	4.41	4.18						
10～14	7.97	4.09	3.88	8.09	4.16	3.94						
15～19	6.94	3.55	3.40	7.04	3.60	3.44						
20～24	6.58	3.35	3.23	6.56	3.34	3.22						
25～29	6.92	3.50	3.42	6.68	3.38	3.29						
30～34	8.97	4.45	4.52	8.41	4.18	4.23						
35～39	7.42	3.67	3.76	7.79	3.85	3.94						
40～44	7.16	3.55	3.62	7.26	3.59	3.67						
45～49	6.85	3.40	3.45	6.78	3.36	3.42						
50～54	6.20	3.08	3.12	6.30	3.12	3.17						
55～59	5.17	2.43	2.74	5.34	2.57	2.78						
60～64	3.85	1.64	2.20	3.97	1.69	2.28						
65～69	3.24	1.41	1.83	3.23	1.39	1.83						
70～74	2.62	1.12	1.50	2.66	1.13	1.53						
75～79	1.70	0.71	0.99	1.75	0.73	1.02						
80～84	1.03	0.40	0.63	1.07	0.41	0.66						
85≦	0.50	0.17	0.33	0.53	0.18	0.35						
0～14	24.82	12.74	12.08	24.62	12.64	11.98						
15～59	62.23	30.97	31.26	62.17	31.00	31.17						
60≦	12.94	5.45	7.49	13.21	5.54	7.67						
15～64	66.08	32.62	33.47	66.14	32.69	33.45						
65≦	9.09	3.81	5.29	9.24	3.85	5.39						

結果表 6 男女年齢5歳階級別人口および年齢構成係数〔中間推計値〕(つづき)

—昭和45～75年各年, 昭和75～125年 5年ごと—

年 齢	昭 和 5 9 年			1 9 8 4			昭 和 6 0 年			1 9 8 5		
	男	女	計	男	女	計	男	女	計	男	女	計
	実 数 (1,000人)											
総 数	122,333	60,179	62,154	123,312	60,677	62,636						
0～4	9,451	4,852	4,599	9,294	4,772	4,523						
5～9	10,337	5,304	5,033	10,188	5,228	4,960						
10～14	10,024	5,151	4,873	10,245	5,265	4,980						
15～19	8,741	4,470	4,272	8,838	4,522	4,316						
20～24	8,018	4,086	3,932	8,208	4,185	4,023						
25～29	8,013	4,065	3,948	7,899	4,011	3,888						
30～34	9,518	4,752	4,765	9,045	4,535	4,511						
35～39	9,943	4,915	5,028	10,559	5,222	5,337						
40～44	9,153	4,519	4,635	8,951	4,414	4,537						
45～49	8,123	4,023	4,100	8,173	4,043	4,130						
50～54	7,755	3,846	3,909	7,883	3,906	3,977						
55～59	6,708	3,257	3,451	6,875	3,363	3,513						
60～64	5,099	2,198	2,901	5,304	2,336	2,968						
65～69	3,894	1,669	2,225	4,052	1,717	2,335						
70～74	3,289	1,393	1,896	3,325	1,403	1,922						
75～79	2,230	923	1,307	2,334	962	1,372						
80～84	1,346	521	824	1,388	538	850						
85≦	691	235	456	751	256	495						
0～14	29,812	15,307	14,505	29,727	15,265	14,463						
15～59	75,971	37,932	38,039	76,431	38,200	38,231						
60≦	16,550	6,940	9,610	17,154	7,212	9,942						
15～64	81,070	40,130	40,940	81,735	40,536	41,199						
65≦	11,451	4,742	6,709	11,851	4,876	6,975						
	年 齢 構 成 係 数											
総 数	100.00	49.19	50.81	100.00	49.21	50.79						
0～4	7.73	3.97	3.76	7.54	3.87	3.67						
5～9	8.45	4.34	4.11	8.26	4.24	4.02						
10～14	8.19	4.21	3.98	8.31	4.27	4.04						
15～19	7.15	3.65	3.49	7.17	3.67	3.50						
20～24	6.55	3.34	3.21	6.66	3.39	3.26						
25～29	6.55	3.32	3.23	6.41	3.25	3.15						
30～34	7.78	3.88	3.90	7.34	3.68	3.66						
35～39	8.13	4.02	4.11	8.56	4.24	4.33						
40～44	7.48	3.69	3.79	7.26	3.58	3.68						
45～49	6.64	3.29	3.35	6.63	3.28	3.35						
50～54	6.34	3.14	3.20	6.39	3.17	3.22						
55～59	5.48	2.66	2.82	5.58	2.73	2.85						
60～64	4.17	1.80	2.37	4.30	1.89	2.41						
65～69	3.18	1.36	1.82	3.29	1.39	1.89						
70～74	2.69	1.14	1.55	2.70	1.14	1.56						
75～79	1.82	0.75	1.07	1.89	0.78	1.11						
80～84	1.10	0.43	0.67	1.13	0.44	0.69						
85≦	0.56	0.19	0.37	0.61	0.21	0.40						
0～14	24.37	12.51	11.86	24.11	12.38	11.73						
15～59	62.10	31.01	31.09	61.98	30.98	31.00						
60≦	13.53	5.67	7.86	13.91	5.85	8.06						
15～64	66.27	32.80	33.47	66.28	32.87	33.41						
65≦	9.36	3.88	5.48	9.61	3.95	5.66						

結果表 6 男女年齢 5 歳階級別人口および年齢構成係数〔中間推計値〕(つづき)

—昭和45～75年各年, 昭和75～125年 5年ごと—

年 齢	昭 和 6 1 年		1 9 8 6		昭 和 6 2 年		1 9 8 7	
	男	女	男	女	男	女	男	女
	実 数 (1,000人)							
総 数	124,235	61,146	63,089	125,116	61,596	63,521		
0 ～ 4	9,136	4,690	4,446	9,007	4,624	4,383		
5 ～ 9	9,997	5,130	4,867	9,796	5,027	4,769		
10 ～ 14	10,386	5,333	5,053	10,446	5,361	5,086		
15 ～ 19	9,375	4,804	4,571	9,566	4,909	4,658		
20 ～ 24	8,074	4,117	3,957	8,325	4,247	4,078		
25 ～ 29	7,845	3,985	3,859	7,887	4,010	3,877		
30 ～ 34	8,658	4,358	4,299	8,295	4,189	4,106		
35 ～ 39	11,112	5,498	5,614	10,736	5,319	5,417		
40 ～ 44	8,506	4,192	4,314	8,856	4,364	4,492		
45 ～ 49	8,313	4,106	4,207	8,500	4,195	4,305		
50 ～ 54	7,999	3,961	4,038	8,068	3,988	4,080		
55 ～ 59	7,034	3,454	3,580	7,213	3,549	3,664		
60 ～ 64	5,624	2,541	3,083	5,897	2,731	3,166		
65 ～ 69	4,119	1,726	2,393	4,246	1,764	2,482		
70 ～ 74	3,382	1,420	1,962	3,396	1,420	1,977		
75 ～ 79	2,457	1,003	1,454	2,543	1,029	1,514		
80 ～ 84	1,406	547	859	1,468	570	897		
85 ≤	812	279	533	871	301	570		
0 ～ 14	29,519	15,154	14,365	29,249	15,012	14,237		
15 ～ 59	76,916	38,477	38,439	77,446	38,768	38,678		
60 ≤	17,800	7,516	10,284	18,421	7,816	10,606		
15 ～ 64	82,540	41,018	41,522	83,343	41,499	41,844		
65 ≤	12,176	4,975	7,201	12,524	5,085	7,440		
	年 齢 構 成 係 数							
総 数	100.00	49.22	50.78	100.00	49.23	50.77		
0 ～ 4	7.35	3.78	3.58	7.20	3.70	3.50		
5 ～ 9	8.05	4.13	3.92	7.83	4.02	3.81		
10 ～ 14	8.36	4.29	4.07	8.35	4.28	4.06		
15 ～ 19	7.55	3.87	3.68	7.65	3.92	3.72		
20 ～ 24	6.50	3.31	3.18	6.65	3.39	3.26		
25 ～ 29	6.31	3.21	3.11	6.30	3.20	3.10		
30 ～ 34	6.97	3.51	3.46	6.63	3.35	3.28		
35 ～ 39	8.94	4.43	4.52	8.58	4.25	4.33		
40 ～ 44	6.85	3.37	3.47	7.08	3.49	3.59		
45 ～ 49	6.69	3.31	3.39	6.79	3.35	3.44		
50 ～ 54	6.44	3.19	3.25	6.45	3.19	3.26		
55 ～ 59	5.66	2.78	2.88	5.77	2.84	2.93		
60 ～ 64	4.53	2.05	2.48	4.71	2.18	2.53		
65 ～ 69	3.32	1.39	1.93	3.39	1.41	1.98		
70 ～ 74	2.72	1.14	1.58	2.71	1.13	1.58		
75 ～ 79	1.98	0.81	1.17	2.03	0.82	1.21		
80 ～ 59	1.13	0.44	0.69	1.17	0.46	0.72		
85 ≤	0.65	0.22	0.43	0.70	0.24	0.46		
0 ～ 14	23.76	12.20	11.56	23.38	12.00	11.38		
15 ～ 84	61.91	30.97	30.94	61.90	30.99	30.91		
60 ≤	14.33	6.05	8.28	14.72	6.25	8.48		
15 ～ 64	66.44	33.02	33.42	66.61	33.17	33.44		
65 ≤	9.80	4.00	5.80	10.01	4.06	5.95		

結果表 6 男女年齢5歳階級別人口および年齢構成係数〔中間推計値〕(つづき)

一昭和45～75年各年, 昭和75～125年 5年ごと一

年 齢	昭 和 6 3 年			1 9 8 8			昭 和 6 4 年			1 9 8 9		
	男	女	計	男	女	計	男	女	計	男	女	計
	実 数 (1,000人)											
総 数	125,964	62,029	63,935	126,783	62,448	64,335						
0 ～ 4	8,914	4,577	4,338	8,854	4,546	4,308						
5 ～ 9	9,603	4,928	4,675	9,429	4,839	4,590						
10 ～ 14	10,416	5,344	5,072	10,327	5,298	5,029						
15 ～ 19	9,804	5,034	4,770	10,009	5,141	4,868						
20 ～ 24	8,520	4,349	4,171	8,716	4,451	4,265						
25 ～ 29	7,936	4,037	3,899	7,991	4,068	3,923						
30 ～ 34	8,070	4,084	3,986	7,983	4,046	3,937						
35 ～ 39	10,151	5,043	5,108	9,469	4,722	4,747						
40 ～ 44	9,383	4,625	4,758	9,866	4,866	5,000						
45 ～ 49	8,684	4,280	4,404	9,030	4,443	4,588						
50 ～ 54	8,055	3,975	4,080	7,950	3,919	4,031						
55 ～ 59	7,387	3,633	3,755	7,499	3,686	3,813						
60 ～ 64	6,144	2,906	3,237	6,355	3,041	3,314						
65 ～ 69	4,425	1,835	2,590	4,679	1,965	2,714						
70 ～ 74	3,413	1,417	1,996	3,394	1,398	1,996						
75 ～ 79	2,606	1,048	1,558	2,659	1,065	1,594						
80 ～ 84	1,525	592	933	1,608	619	989						
85 ≤	927	321	606	966	336	629						
0 ～ 14	28,934	14,849	14,085	28,610	14,683	13,927						
15 ～ 59	77,991	39,061	38,930	78,512	39,340	39,171						
60 ≤	19,039	8,119	10,920	19,661	8,424	11,237						
15 ～ 64	84,135	41,967	42,168	84,866	42,381	42,485						
65 ≤	12,896	5,213	7,683	13,307	5,384	7,923						
	年 齢 構 成 係 数											
総 数	100.00	49.24	50.76	100.00	49.26	50.74						
0 ～ 4	7.08	3.63	3.44	6.98	3.59	3.40						
5 ～ 9	7.62	3.91	3.71	7.44	3.82	3.62						
10 ～ 14	8.27	4.24	4.03	8.15	4.18	3.97						
15 ～ 19	7.78	4.00	3.79	7.89	4.05	3.84						
20 ～ 24	6.76	3.45	3.31	6.87	3.51	3.36						
25 ～ 29	6.30	3.20	3.10	6.30	3.21	3.09						
30 ～ 34	6.41	3.24	3.16	6.30	3.19	3.11						
35 ～ 39	8.06	4.00	4.05	7.47	3.72	3.74						
40 ～ 44	7.45	3.67	3.78	7.78	3.84	3.94						
45 ～ 49	6.89	3.40	3.50	7.12	3.50	3.62						
50 ～ 54	6.39	3.16	3.24	6.27	3.09	3.18						
55 ～ 59	5.86	2.88	2.98	5.91	2.91	3.01						
60 ～ 64	4.88	2.31	2.57	5.01	2.40	2.61						
65 ～ 69	3.51	1.46	2.06	3.69	1.55	2.14						
70 ～ 74	2.71	1.12	1.58	2.68	1.10	1.57						
75 ～ 79	2.07	0.83	1.24	2.10	0.84	1.26						
80 ～ 84	1.21	0.47	0.74	1.27	0.49	0.78						
85 ≤	0.74	0.26	0.48	0.76	0.27	0.50						
0 ～ 14	22.97	11.79	11.18	22.57	11.58	10.99						
15 ～ 59	61.92	31.01	30.91	61.93	31.03	30.90						
60 ≤	15.11	6.45	8.67	15.51	6.64	8.86						
15 ～ 64	66.79	33.32	33.48	66.94	33.43	33.51						
65 ≤	10.24	4.14	6.10	10.50	4.25	6.25						

結果表 6 男女年齢5歳階級別人口および年齢構成係数〔中間推計値〕(つづき)

一昭和45～75年各年, 昭和75～125年 5年ごと一

年 齢	昭 和 6 5 年			1 9 9 0			昭 和 6 6 年			1 9 9 1		
	男	女	計	男	女	計	男	女	計	男	女	計
	実 数 (1,000人)											
総 数	127,581	62,857	64,725	128,362	63,257	65,105						
0～4	8,819	4,528	4,291	8,821	4,529	4,292						
5～9	9,273	4,759	4,514	9,115	4,678	4,437						
10～14	10,177	5,221	4,956	9,986	5,124	4,863						
15～19	10,230	5,254	4,975	10,371	5,323	5,048						
20～24	8,812	4,503	4,309	9,348	4,785	4,563						
25～29	8,180	4,166	4,014	8,047	4,099	3,948						
30～34	7,869	3,991	3,877	7,814	3,966	3,848						
35～39	8,999	4,506	4,493	8,613	4,331	4,283						
40～44	10,477	5,170	5,307	11,024	5,442	5,582						
45～49	8,829	4,339	4,490	8,390	4,120	4,269						
50～54	7,999	3,938	4,061	8,137	4,000	4,137						
55～59	7,622	3,743	3,879	7,735	3,796	3,939						
60～64	6,513	3,139	3,373	6,663	3,225	3,438						
65～69	4,867	2,090	2,777	5,159	2,274	2,885						
70～74	3,535	1,439	2,096	3,596	1,447	2,149						
75～79	2,688	1,072	1,616	2,734	1,086	1,649						
80～84	1,683	645	1,038	1,770	672	1,098						
85≦	1,009	351	658	1,038	363	676						
0～14	28,269	14,508	13,761	27,922	14,330	13,592						
15～59	79,017	39,611	39,406	79,478	39,861	39,617						
60≦	20,295	8,737	11,558	20,961	9,066	11,896						
15～64	85,530	42,751	42,779	86,141	43,086	43,055						
65≦	13,783	5,598	8,185	14,298	5,841	8,458						
	年 齢 構 成 係 数											
総 数	100.00	49.27	50.73	100.00	49.28	50.72						
0～4	6.91	3.55	3.36	6.87	3.53	3.34						
5～9	7.27	3.73	3.54	7.10	3.64	3.46						
10～14	7.98	4.09	3.88	7.78	3.99	3.79						
15～19	8.02	4.12	3.90	8.08	4.15	3.93						
20～24	6.91	3.53	3.38	7.28	3.73	3.56						
25～29	6.41	3.27	3.15	6.27	3.19	3.08						
30～34	6.17	3.13	3.04	6.09	3.09	3.00						
35～39	7.05	3.53	3.52	6.71	3.37	3.34						
40～44	8.21	4.05	4.16	8.59	4.24	4.35						
45～49	6.92	3.40	3.52	6.54	3.21	3.33						
50～54	6.27	3.09	3.18	6.34	3.12	3.22						
55～59	5.97	2.93	3.04	6.03	2.96	3.07						
60～64	5.10	2.46	2.64	5.19	2.51	2.68						
65～69	3.82	1.64	2.18	4.02	1.77	2.25						
70～74	2.77	1.13	1.64	2.80	1.13	1.67						
75～79	2.11	0.84	1.27	2.13	0.85	1.28						
80～84	1.32	0.51	0.81	1.38	0.52	0.86						
85≦	0.79	0.28	0.52	0.81	0.28	0.53						
0～14	22.16	11.37	10.79	21.75	11.16	10.59						
15～59	61.93	31.05	30.89	61.92	31.05	30.86						
60≦	15.91	6.85	9.06	16.33	7.06	9.27						
15～64	67.04	33.51	33.53	67.11	33.57	33.54						
65≦	10.80	4.39	6.42	11.14	4.55	6.59						

結果表 6 男女年齢5歳階級別人口および年齢構成係数〔中間推計値〕(つづき)

一昭和45～75年各年, 昭和75～125年 5年ごと一

年 齢	昭 和 6 7 年		1 9 9 2		昭 和 6 8 年		1 9 9 3	
	男 女 計	男	女	男 女 計	男	女		
	実 数 (1,000人)							
総 数	129,137	63,656	65,482	129,907	64,052	65,855		
0 ～ 4	8,856	4,547	4,309	8,920	4,580	4,340		
5 ～ 9	8,986	4,612	4,374	8,894	4,565	4,329		
10 ～ 14	9,786	5,021	4,765	9,593	4,922	4,671		
15 ～ 19	10,430	5,350	5,081	10,400	5,333	5,067		
20 ～ 24	9,538	4,888	4,650	9,776	5,013	4,763		
25 ～ 29	8,297	4,228	4,069	8,491	4,330	4,161		
30 ～ 34	7,857	3,990	3,866	7,906	4,018	3,888		
35 ～ 39	8,253	4,162	4,091	8,029	4,058	3,971		
40 ～ 44	10,650	5,265	5,385	10,069	4,991	5,078		
45 ～ 49	8,737	4,291	4,447	9,259	4,548	4,711		
50 ～ 54	8,321	4,087	4,234	8,501	4,170	4,331		
55 ～ 59	7,802	3,822	3,980	7,789	3,810	3,979		
60 ～ 64	6,833	3,313	3,519	6,997	3,391	3,606		
65 ～ 69	5,406	2,443	2,963	5,628	2,598	3,029		
70 ～ 74	3,708	1,480	2,229	3,865	1,539	2,326		
75 ～ 79	2,747	1,085	1,662	2,760	1,083	1,678		
80 ～ 84	1,833	689	1,144	1,877	701	1,176		
85 ≤	1,098	384	715	1,152	402	751		
0 ～ 14	27,628	14,180	13,449	27,407	14,066	13,341		
15 ～ 59	79,884	40,082	39,802	80,220	40,271	39,949		
60 ≤	21,625	9,394	12,231	22,279	9,714	12,565		
15 ～ 64	86,717	43,395	43,321	87,217	43,662	43,555		
65 ≤	14,792	6,081	8,712	15,282	6,323	8,959		
	年 齢 構 成 係 数							
総 数	100.00	49.29	50.71	100.00	49.31	50.69		
0 ～ 4	6.86	3.52	3.34	6.87	3.53	3.34		
5 ～ 9	6.96	3.57	3.39	6.85	3.51	3.33		
10 ～ 14	7.58	3.89	3.69	7.38	3.79	3.60		
15 ～ 19	8.08	4.14	3.93	8.01	4.10	3.90		
20 ～ 24	7.39	3.79	3.60	7.53	3.86	3.67		
25 ～ 29	6.42	3.27	3.15	6.54	3.33	3.20		
30 ～ 34	6.08	3.09	2.99	6.09	3.09	2.99		
35 ～ 39	6.39	3.22	3.17	6.18	3.12	3.06		
40 ～ 44	8.25	4.08	4.17	7.75	3.84	3.91		
45 ～ 49	6.77	3.32	3.44	7.13	3.50	3.63		
50 ～ 54	6.44	3.16	3.28	6.54	3.21	3.33		
55 ～ 59	6.04	2.96	3.08	6.00	2.93	3.06		
60 ～ 64	5.29	2.57	2.73	5.39	2.61	2.78		
65 ～ 69	4.19	1.89	2.29	4.33	2.00	2.33		
70 ～ 74	2.87	1.15	1.73	2.98	1.18	1.79		
75 ～ 79	2.13	0.84	1.29	2.12	0.83	1.29		
80 ～ 84	1.42	0.53	0.89	1.45	0.54	0.91		
85 ≤	0.85	0.30	0.55	0.89	0.31	0.58		
0 ～ 14	21.39	10.98	10.41	21.10	10.83	10.27		
15 ～ 59	61.86	31.04	30.82	61.75	31.00	30.75		
60 ≤	16.75	7.27	9.47	17.15	7.48	9.67		
15 ～ 64	67.15	33.60	33.55	67.14	33.61	33.53		
65 ≤	11.45	4.71	6.75	11.76	4.87	6.90		

結果表 6 男女年齢5歳階級別人口および年齢構成係数〔中間推計値〕(つづき)

—昭和45~75年各年, 昭和75~125年 5年ごと—

年 齢	昭 和 6 9 年			1 9 9 4			昭 和 7 0 年			1 9 9 5		
	男 女 計		男	女		男 女 計		男	女			
	実 数 (1,000人)											
総 数	130,671	64,446	66,225	131,427	64,837	66,589						
0 ~ 4	9,007	4,624	4,383	9,110	4,677	4,433						
5 ~ 9	8,834	4,534	4,300	8,799	4,516	4,283						
10 ~ 14	9,420	4,833	4,586	9,263	4,753	4,510						
15 ~ 19	10,311	5,287	5,024	10,161	5,211	4,951						
20 ~ 24	9,980	5,119	4,861	10,200	5,233	4,967						
25 ~ 29	8,686	4,431	4,255	8,782	4,483	4,299						
30 ~ 34	7,960	4,048	3,912	8,149	4,146	4,002						
35 ~ 39	7,942	4,020	3,922	7,829	3,966	3,863						
40 ~ 44	9,393	4,673	4,720	8,927	4,460	4,467						
45 ~ 49	9,737	4,786	4,950	10,338	5,084	5,254						
50 ~ 54	8,839	4,328	4,511	8,641	4,226	4,415						
55 ~ 59	7,686	3,755	3,931	7,734	3,773	3,961						
60 ~ 64	7,102	3,440	3,662	7,219	3,494	3,725						
65 ~ 69	5,818	2,717	3,101	5,961	2,805	3,156						
70 ~ 74	4,085	1,648	2,436	4,249	1,756	2,494						
75 ~ 79	2,745	1,068	1,677	2,863	1,101	1,763						
80 ~ 84	1,916	713	1,203	1,935	717	1,218						
85 ≤	1,212	420	791	1,267	438	829						
0 ~ 14	27,261	13,991	13,269	27,172	13,946	13,226						
15 ~ 59	80,533	40,448	40,086	80,761	40,582	40,179						
60 ≤	22,877	10,007	12,870	23,494	10,310	13,184						
15 ~ 64	87,635	43,888	43,747	87,979	44,076	43,904						
65 ≤	15,775	6,567	9,208	16,276	6,816	9,460						
	年 齢 構 成 係 数											
総 数	100.00	49.32	50.68	100.00	49.33	50.67						
0 ~ 4	6.89	3.54	3.35	6.93	3.56	3.37						
5 ~ 9	6.76	3.47	3.29	6.69	3.44	3.26						
10 ~ 14	7.21	3.70	3.51	7.05	3.62	3.43						
15 ~ 19	7.89	4.05	3.84	7.73	3.96	3.77						
20 ~ 24	7.64	3.92	3.72	7.76	3.98	3.78						
25 ~ 29	6.65	3.39	3.26	6.68	3.41	3.27						
30 ~ 34	6.09	3.10	2.99	6.20	3.15	3.05						
35 ~ 39	6.08	3.08	3.00	5.96	3.02	2.94						
40 ~ 44	7.19	3.58	3.61	6.79	3.39	3.40						
45 ~ 49	7.45	3.66	3.79	7.87	3.87	4.00						
50 ~ 54	6.76	3.31	3.45	6.57	3.22	3.36						
55 ~ 59	5.88	2.87	3.01	5.88	2.87	3.01						
60 ~ 64	5.43	2.63	2.80	5.49	2.66	2.83						
65 ~ 69	4.45	2.08	2.37	4.54	2.13	2.40						
70 ~ 74	3.13	1.26	1.86	3.23	1.34	1.90						
75 ~ 79	2.10	0.82	1.28	2.18	0.84	1.34						
80 ~ 84	1.47	0.55	0.92	1.47	0.55	0.93						
85 ≤	0.93	0.32	0.61	0.96	0.33	0.63						
0 ~ 14	20.86	10.71	10.15	20.67	10.61	10.06						
15 ~ 59	61.63	30.95	30.68	61.45	30.88	30.57						
60 ≤	17.51	7.66	9.85	17.88	7.84	10.03						
15 ~ 64	67.07	33.59	33.48	66.94	33.54	33.41						
65 ≤	12.07	5.03	7.05	12.38	5.19	7.20						

結果表 6 男女年齢5歳階級別人口および年齢構成係数〔中間推計値〕(つづき)

—昭和45～75年各年, 昭和75～125年 5年ごと—

年 齢	昭 和 7 1 年			1 9 9 6			昭 和 7 2 年			1 9 9 7		
	男	女	計	男	女	計	男	女	計	男	女	計
実 数 (1,000人)												
総 数	132,189	65,233	66,957	132,950	65,628	67,322						
0～4	9,237	4,742	4,495	9,369	4,810	4,559						
5～9	8,800	4,516	4,284	8,835	4,534	4,301						
10～14	9,106	4,672	4,433	8,977	4,606	4,371						
15～19	9,971	5,113	4,858	9,771	5,011	4,760						
20～24	10,340	5,300	5,040	10,400	5,327	5,072						
25～29	9,316	4,763	4,553	9,506	4,866	4,640						
30～34	8,016	4,079	3,937	8,265	4,207	4,057						
35～39	7,775	3,941	3,834	7,817	3,965	3,852						
40～44	8,544	4,286	4,258	8,187	4,119	4,067						
45～49	10,874	5,350	5,524	10,504	5,175	5,329						
50～54	8,210	4,012	4,198	8,553	4,180	4,373						
55～59	7,870	3,834	4,035	8,049	3,918	4,130						
60～64	7,326	3,543	3,782	7,389	3,567	3,822						
65～69	6,099	2,882	3,217	6,254	2,961	3,293						
70～74	4,501	1,911	2,591	4,711	2,051	2,660						
75～79	2,915	1,107	1,808	3,008	1,133	1,876						
80～84	1,969	726	1,243	1,979	726	1,254						
85≦	1,320	453	867	1,376	469	907						
0～14	27,143	13,931	13,212	27,182	13,951	13,231						
15～59	80,916	40,679	40,236	81,050	40,769	40,281						
60≦	24,131	10,622	13,509	24,718	10,907	13,811						
15～64	88,241	44,223	44,019	88,439	44,337	44,103						
65≦	16,805	7,079	9,726	17,329	7,340	9,989						
年 齢 構 成 係 数												
総 数	100.00	49.35	50.65	100.00	49.36	50.64						
0～4	6.99	3.59	3.40	7.05	3.62	3.43						
5～9	6.66	3.42	3.24	6.65	3.41	3.24						
10～14	6.89	3.53	3.35	6.75	3.46	3.29						
15～19	7.54	3.87	3.67	7.35	3.77	3.58						
20～24	7.82	4.01	3.81	7.82	4.01	3.82						
25～29	7.05	3.60	3.44	7.15	3.66	3.49						
30～34	6.06	3.09	2.98	6.22	3.16	3.05						
35～39	5.88	2.98	2.90	5.88	2.98	2.90						
40～44	6.46	3.24	3.22	6.16	3.10	3.06						
45～49	8.23	4.05	4.18	7.90	3.89	4.01						
50～54	6.21	3.04	3.18	6.43	3.14	3.29						
55～59	5.95	2.90	3.05	6.05	2.95	3.11						
60～64	5.54	2.68	2.86	5.56	2.68	2.87						
65～69	4.61	2.18	2.43	4.70	2.23	2.48						
70～74	3.41	1.45	1.96	3.54	1.54	2.00						
75～79	2.21	0.84	1.37	2.26	0.85	1.41						
80～84	1.49	0.55	0.94	1.49	0.55	0.94						
85≦	1.00	0.34	0.66	1.04	0.35	0.68						
0～14	20.53	10.54	9.99	20.45	10.49	9.95						
15～59	61.21	30.77	30.44	60.96	30.67	30.30						
60≦	18.25	8.04	10.22	18.59	8.20	10.39						
15～64	66.75	33.45	33.30	66.52	33.35	33.17						
65≦	12.71	5.35	7.36	13.03	5.52	7.51						

結果表 6 男女年齢 5 歳階級別人口および年齢構成係数〔中間推計値〕(つづき)

—昭和45～75年各年, 昭和75～125年 5年ごと—

年 齢	昭 和 7 3 年		1 9 9 8		昭 和 7 4 年		1 9 9 9	
	男 女 計	男	女	男	女	男 女 計	男	女
	実 数 (1,000人)							
総 数	133,701	66,018	67,683	134,437	66,401	68,036		
0 ~ 4	9,497	4,876	4,621	9,614	4,936	4,678		
5 ~ 9	8,899	4,567	4,332	8,986	4,612	4,374		
10 ~ 14	8,885	4,559	4,326	8,825	4,528	4,297		
15 ~ 19	9,579	4,912	4,666	9,405	4,823	4,582		
20 ~ 24	10,370	5,311	5,059	10,280	5,265	5,015		
25 ~ 29	9,743	4,991	4,752	9,946	5,096	4,850		
30 ~ 34	8,459	4,309	4,150	8,653	4,410	4,243		
35 ~ 39	7,866	3,992	3,873	7,919	4,023	3,897		
40 ~ 44	7,965	4,017	3,948	7,879	3,979	3,899		
45 ~ 49	9,931	4,906	5,025	9,264	4,594	4,671		
50 ~ 54	9,065	4,432	4,633	9,535	4,665	4,870		
55 ~ 59	8,223	3,998	4,225	8,548	4,148	4,400		
60 ~ 64	7,377	3,556	3,821	7,277	3,503	3,774		
65 ~ 69	6,404	3,030	3,374	6,499	3,073	3,426		
70 ~ 74	4,899	2,180	2,719	5,061	2,278	2,783		
75 ~ 79	3,135	1,179	1,957	3,310	1,262	2,048		
80 ~ 84	1,989	723	1,265	1,978	713	1,264		
85 ≤	1,417	481	936	1,458	493	966		
0 ~ 14	27,281	14,002	13,279	27,425	14,076	13,349		
15 ~ 59	81,199	40,868	40,332	81,430	41,003	40,427		
60 ≤	25,221	11,148	14,072	25,583	11,323	14,260		
15 ~ 64	88,576	44,423	44,153	88,706	44,506	44,201		
65 ≤	17,844	7,593	10,251	18,306	7,820	10,486		
	年 齢 構 成 係 数							
総 数	100.00	49.38	50.62	100.00	49.39	50.61		
0 ~ 4	7.10	3.65	3.46	7.15	3.67	3.48		
5 ~ 9	6.66	3.42	3.24	6.68	3.43	3.25		
10 ~ 14	6.65	3.41	3.24	6.56	3.37	3.20		
15 ~ 19	7.16	3.67	3.49	7.00	3.59	3.41		
20 ~ 24	7.76	3.97	3.78	7.65	3.92	3.73		
25 ~ 29	7.29	3.73	3.55	7.40	3.79	3.61		
30 ~ 34	6.33	3.22	3.10	6.44	3.28	3.16		
35 ~ 39	5.88	2.99	2.90	5.89	2.99	2.90		
40 ~ 44	5.96	3.00	2.95	5.86	2.96	2.90		
45 ~ 49	7.43	3.67	3.76	6.89	3.42	3.47		
50 ~ 54	6.78	3.31	3.47	7.09	3.47	3.62		
55 ~ 59	6.15	2.99	3.16	6.36	3.09	3.27		
60 ~ 64	5.52	2.66	2.86	5.41	2.61	2.81		
65 ~ 69	4.79	2.27	2.52	4.83	2.29	2.55		
70 ~ 74	3.66	1.63	2.03	3.76	1.69	2.07		
75 ~ 79	2.34	0.88	1.46	2.46	0.94	1.52		
80 ~ 84	1.49	0.54	0.95	1.47	0.53	0.94		
85 ≤	1.06	0.36	0.70	1.08	0.37	0.72		
0 ~ 14	20.40	10.47	9.93	20.40	10.47	9.93		
15 ~ 59	60.73	30.57	30.17	60.57	30.50	30.07		
60 ≤	18.86	8.34	10.53	19.03	8.42	10.61		
15 ~ 64	66.25	33.23	33.02	65.98	33.11	32.88		
65 ≤	13.35	5.68	7.67	13.62	5.82	7.80		

結果表 6 男女年齢5歳階級別人口および年齢構成係数〔中間推計値〕(つづき)

—昭和45～75年各年, 昭和75～125年 5年ごと—

年 齢	昭 和 7 5 年		2 0 0 0		昭 和 8 0 年		2 0 0 5		
	男	女	計	男	女	男	女	計	
	実 数 (1,000人)								
総 数	135,154	66,774	63,379	138,397	68,464	69,933			
0 ~ 4	9,716	4,988	4,728	9,919	5,093	4,827			
5 ~ 9	9,088	4,664	4,424	9,694	4,975	4,719			
10 ~ 14	8,790	4,510	4,279	9,079	4,659	4,420			
15 ~ 19	9,249	4,743	4,506	8,776	4,501	4,275			
20 ~ 24	10,132	5,189	4,943	9,222	4,724	4,498			
25 ~ 29	10,165	5,209	4,956	10,097	5,166	4,932			
30 ~ 34	8,748	4,461	4,287	10,126	5,184	4,942			
35 ~ 39	8,107	4,120	3,987	8,704	4,434	4,271			
40 ~ 44	7,766	3,926	3,841	8,043	4,079	3,965			
45 ~ 49	8,805	4,384	4,421	7,661	3,860	3,801			
50 ~ 54	10,122	4,954	5,167	8,616	4,270	4,347			
55 ~ 59	8,354	4,048	4,305	9,793	4,751	5,041			
60 ~ 64	7,324	3,521	3,803	7,909	3,776	4,133			
65 ~ 69	6,605	3,121	3,484	6,700	3,143	3,557			
70 ~ 74	5,184	2,351	2,832	5,742	2,615	3,127			
75 ~ 79	3,444	1,347	2,097	4,179	1,799	2,381			
80 ~ 84	2,068	736	1,331	2,490	906	1,584			
85 ≤	1,486	500	987	1,646	532	1,114			
0 ~ 14	27,594	14,163	13,431	28,692	14,726	13,966			
15 ~ 59	81,449	41,035	40,413	81,039	40,967	40,072			
60 ≤	26,111	11,576	14,535	28,666	12,771	15,895			
15 ~ 64	88,772	44,556	44,216	88,948	44,743	44,205			
65 ≤	18,787	8,055	10,732	20,757	8,994	11,762			
	年 齢 構 成 係 数								
総 数	100.00	49.41	50.59	100.00	49.47	50.53			
0 ~ 4	7.19	3.69	3.50	7.17	3.68	3.49			
5 ~ 9	6.72	3.45	3.27	7.00	3.59	3.41			
10 ~ 14	6.50	3.34	3.17	6.56	3.37	3.19			
15 ~ 19	6.84	3.51	3.33	6.34	3.25	3.09			
20 ~ 24	7.50	3.84	3.66	6.66	3.41	3.25			
25 ~ 29	7.52	3.85	3.67	7.30	3.73	3.56			
30 ~ 34	6.47	3.30	3.17	7.32	3.75	3.57			
35 ~ 39	6.00	3.05	2.95	6.29	3.20	3.09			
40 ~ 44	5.75	2.90	2.84	5.81	2.95	2.86			
45 ~ 49	6.51	3.24	3.27	5.54	2.79	2.75			
50 ~ 54	7.49	3.67	3.82	6.23	3.08	3.14			
55 ~ 59	6.18	3.00	3.19	7.08	3.43	3.64			
60 ~ 64	5.42	2.61	2.81	5.71	2.73	2.99			
65 ~ 69	4.89	2.31	2.58	4.84	2.27	2.57			
70 ~ 74	3.84	1.74	2.10	4.15	1.89	2.26			
75 ~ 79	2.55	1.00	1.55	3.02	1.30	1.72			
80 ~ 84	1.53	0.54	0.98	1.80	0.65	1.14			
85 ≤	1.10	0.37	0.73	1.19	0.38	0.81			
0 ~ 14	20.42	10.48	9.94	20.73	10.64	10.09			
15 ~ 59	60.26	30.36	29.90	58.56	29.60	28.95			
60 ≤	19.32	8.57	10.75	20.71	9.23	11.49			
15 ~ 64	65.68	32.97	32.72	64.27	32.33	31.94			
65 ≤	13.90	5.96	7.94	15.00	6.50	8.50			

結果表 6 男女年齢5歳階級別人口および年齢構成係数〔中間推計値〕(つづき)

一昭和45～75年各年, 昭和75～125年 5年ごと一

年 齢	昭 和 8 5 年 2 0 1 0			昭 和 9 0 年 2 0 1 5		
	男 女 計	男	女	男 女 計	男	女
	実 数 (1,000人)					
総 数	140,611	69,625	70,986	141,760	70,235	71,525
0 ～ 4	9,595	4,926	4,669	9,207	4,727	4,480
5 ～ 9	9,897	5,079	4,818	9,573	4,913	4,660
10 ～ 14	9,684	4,969	4,715	9,886	5,073	4,813
15 ～ 19	9,065	4,649	4,416	9,669	4,959	4,710
20 ～ 24	8,750	4,482	4,268	9,039	4,630	4,409
25 ～ 29	9,191	4,702	4,488	8,721	4,462	4,259
30 ～ 34	10,058	5,141	4,918	9,155	4,680	4,476
35 ～ 39	10,075	5,151	4,923	10,007	5,108	4,899
40 ～ 44	8,636	4,389	4,247	9,995	5,099	4,895
45 ～ 49	7,935	4,010	3,924	8,520	4,316	4,204
50 ～ 54	7,498	3,760	3,738	7,766	3,907	3,859
55 ～ 59	8,329	4,090	4,239	7,249	3,603	3,646
60 ～ 64	9,283	4,439	4,844	7,884	3,815	4,068
65 ～ 69	7,233	3,369	3,864	8,506	3,970	4,536
70 ～ 74	5,823	2,632	3,191	6,283	2,819	3,464
75 ～ 79	4,627	1,999	2,628	4,690	2,011	2,679
80 ～ 84	3,000	1,204	1,796	3,318	1,337	1,982
85 ≤	1,935	633	1,302	2,293	807	1,486
0 ～ 14	29,175	14,974	14,201	28,666	14,713	13,953
15 ～ 59	79,536	40,375	39,161	80,120	40,763	39,356
60 ≤	31,900	14,276	17,624	32,974	14,759	18,216
15 ～ 64	88,819	44,814	44,005	88,003	44,579	43,424
65 ≤	22,618	9,837	12,780	25,091	10,944	14,147
	年 齢 構 成 係 数					
総 数	100.00	49.52	50.48	100.00	49.54	50.46
0 ～ 4	6.82	3.50	3.32	6.49	3.33	3.16
5 ～ 9	7.04	3.61	3.43	6.75	3.47	3.29
10 ～ 14	6.89	3.53	3.35	6.97	3.58	3.40
15 ～ 19	6.45	3.31	3.14	6.82	3.50	3.32
20 ～ 24	6.22	3.19	3.04	6.38	3.27	3.11
25 ～ 29	6.54	3.34	3.19	6.15	3.15	3.00
30 ～ 34	7.15	3.66	3.50	6.46	3.30	3.16
35 ～ 39	7.17	3.66	3.50	7.06	3.60	3.46
40 ～ 44	6.14	3.12	3.02	7.05	3.60	3.45
45 ～ 49	5.64	2.85	2.79	6.01	3.04	2.97
50 ～ 54	5.33	2.67	2.66	5.48	2.76	2.72
55 ～ 59	5.92	2.91	3.01	5.11	2.54	2.57
60 ～ 64	6.60	3.16	3.44	5.56	2.69	2.87
65 ～ 69	5.14	2.40	2.75	6.00	2.80	3.20
70 ～ 74	4.14	1.87	2.27	4.43	1.99	2.44
75 ～ 79	3.29	1.42	1.87	3.31	1.42	1.89
80 ～ 84	2.13	0.86	1.28	2.34	0.94	1.40
85 ≤	1.38	0.45	0.93	1.62	0.57	1.05
0 ～ 14	20.75	10.65	10.10	20.22	10.38	9.84
15 ～ 59	56.56	28.71	27.85	56.52	28.76	27.76
60 ≤	22.69	10.15	12.53	23.26	10.41	12.85
15 ～ 64	63.17	31.87	31.30	62.08	31.45	30.63
65 ≤	16.09	7.00	9.09	17.70	7.72	9.98

結果表 6 男女年齢5歳階級別人口および年齢構成係数〔中間推計値〕(つづき)

—昭和45～75年各年, 昭和75～125年 5年ごと—

年 齢	昭 和 9 5 年 2 0 2 0			昭 和 1 0 0 年 2 0 2 5		
	男 女 計	男	女	男 女 計	男	女
	実 数 (1,000人)					
総 数	142,381	70,586	71,795	142,963	70,941	72,022
0 ～ 4	9,197	4,722	4,475	9,490	4,872	4,618
5 ～ 9	9,186	4,714	4,472	9,176	4,709	4,467
10 ～ 14	9,563	4,907	4,656	9,176	4,709	4,468
15 ～ 19	9,871	5,063	4,809	9,548	4,897	4,651
20 ～ 24	9,641	4,938	4,702	9,842	5,041	4,801
25 ～ 29	9,008	4,609	4,399	9,608	4,916	4,692
30 ～ 34	8,687	4,440	4,247	8,973	4,587	4,387
35 ～ 39	9,109	4,650	4,459	8,643	4,412	4,231
40 ～ 44	9,927	5,056	4,871	9,036	4,603	4,433
45 ～ 49	9,859	5,014	4,845	9,791	4,971	4,821
50 ～ 54	8,339	4,205	4,134	9,649	4,884	4,765
55 ～ 59	7,510	3,745	3,765	8,065	4,032	4,033
60 ～ 64	6,863	3,363	3,501	7,112	3,497	3,616
65 ～ 69	7,207	3,404	3,803	6,278	3,003	3,275
70 ～ 74	7,409	3,333	4,076	6,257	2,848	3,409
75 ～ 79	5,057	2,151	2,907	5,988	2,556	3,433
80 ～ 84	3,362	1,343	2,019	3,620	1,434	2,186
85 ≤	2,587	929	1,658	2,711	972	1,739
0 ～ 14	27,946	14,343	13,603	27,843	14,290	13,552
15 ～ 59	81,950	41,720	40,230	83,155	42,342	40,813
60 ≤	32,485	14,523	17,962	31,966	14,309	17,657
15 ～ 64	88,814	45,083	43,731	90,267	45,839	44,428
65 ≤	25,622	11,160	14,462	24,853	10,812	14,041
	年 齢 構 成 係 数					
総 数	100.00	49.58	50.42	100.00	49.62	50.38
0 ～ 4	6.46	3.32	3.14	6.64	3.41	3.23
5 ～ 9	6.45	3.31	3.14	6.42	3.29	3.12
10 ～ 14	6.72	3.45	3.27	6.42	3.29	3.13
15 ～ 19	6.93	3.56	3.38	6.68	3.43	3.25
20 ～ 24	6.77	3.47	3.30	6.88	3.53	3.36
25 ～ 29	6.33	3.24	3.09	6.72	3.44	3.28
30 ～ 34	6.10	3.12	2.98	6.28	3.21	3.07
35 ～ 39	6.40	3.27	3.13	6.05	3.09	2.96
40 ～ 44	6.97	3.55	3.42	6.32	3.22	3.10
45 ～ 49	6.92	3.52	3.40	6.85	3.48	3.37
50 ～ 54	5.86	2.95	2.90	6.75	3.42	3.33
55 ～ 59	5.27	2.63	2.64	5.64	2.82	2.82
60 ～ 64	4.82	2.36	2.46	4.97	2.45	2.53
65 ～ 69	5.06	2.39	2.67	4.39	2.10	2.29
70 ～ 74	5.20	2.34	2.86	4.38	1.99	2.38
75 ～ 79	3.55	1.51	2.04	4.19	1.79	2.40
80 ～ 84	2.36	0.94	1.42	2.53	1.00	1.53
85 ≤	1.82	0.65	1.16	1.90	0.68	1.22
0 ～ 14	19.63	10.07	9.55	19.48	10.00	9.48
15 ～ 59	57.56	29.30	28.26	58.17	29.62	28.55
60 ≤	22.82	10.20	12.62	22.36	10.01	12.35
15 ～ 64	62.38	31.66	30.71	63.14	32.06	31.08
65 ≤	18.00	7.84	10.16	17.38	7.56	9.82

結果表 6 男女年齢5歳階級別人口および年齢構成係数〔中間推計値〕(つづき)
 —昭和45～75年各年, 昭和75～125年 5年ごと—

年 齢	昭 和 1 0 5 年			2 0 3 0			昭 和 1 1 0 年			2 0 3 5		
	男 女 計		男	女	男 女 計		男	女	男 女 計		男	女
	実 数 (1,000人)											
総 数	143,555	71,327	72,228	143,979	71,638	72,341						
0～4	9,711	4,986	4,725	9,644	4,951	4,693						
5～9	9,468	4,859	4,609	9,689	4,973	4,716						
10～14	9,167	4,704	4,463	9,458	4,853	4,605						
15～19	9,162	4,699	4,463	9,153	4,694	4,459						
20～24	9,520	4,876	4,644	9,135	4,679	4,456						
25～29	9,809	5,019	4,790	9,488	4,855	4,633						
30～34	9,571	4,892	4,679	9,771	4,995	4,777						
35～39	8,928	4,558	4,370	9,522	4,861	4,661						
40～44	8,574	4,368	4,206	8,833	4,512	4,345						
45～49	8,912	4,525	4,387	8,457	4,294	4,163						
50～54	9,581	4,841	4,740	8,721	4,407	4,314						
55～59	9,329	4,681	4,648	9,261	4,639	4,623						
60～64	7,640	3,765	3,874	8,833	4,370	4,463						
65～69	6,508	3,125	3,384	6,993	3,367	3,627						
70～74	5,454	2,516	2,938	5,658	2,620	3,038						
75～79	5,032	2,173	2,859	4,391	1,923	2,468						
80～84	4,314	1,716	2,598	3,598	1,449	2,149						
85≦	2,875	1,024	1,851	3,349	1,197	2,152						
0～14	28,346	14,549	13,797	28,791	14,777	14,014						
15～59	83,386	42,459	40,927	82,366	41,936	40,430						
60≦	31,823	14,319	17,504	32,822	14,925	17,897						
15～64	91,026	46,225	44,801	91,199	46,305	44,894						
65≦	24,183	10,553	13,629	23,989	10,556	13,433						
	年 齢 構 成 係 数											
総 数	100.00	49.69	50.31	100.00	49.76	50.24						
0～4	6.76	3.47	3.29	6.70	3.44	3.26						
5～9	6.60	3.38	3.21	6.73	3.45	3.28						
10～14	6.39	3.28	3.11	6.57	3.37	3.20						
15～19	6.38	3.27	3.11	6.36	3.26	3.10						
20～24	6.63	3.40	3.23	6.35	3.25	3.09						
25～29	6.83	3.50	3.34	6.59	3.37	3.22						
30～34	6.67	3.41	3.26	6.79	3.47	3.32						
35～39	6.22	3.18	3.04	6.61	3.38	3.24						
40～44	5.97	3.04	2.93	6.15	3.13	3.02						
45～49	6.21	3.15	3.06	5.87	2.98	2.89						
50～54	6.67	3.37	3.30	6.06	3.06	3.00						
55～59	6.50	3.26	3.24	6.43	3.22	3.21						
60～64	5.32	2.62	2.70	6.13	3.03	3.10						
65～69	4.53	2.18	2.36	4.86	2.34	2.52						
70～74	3.80	1.75	2.05	3.93	1.82	2.11						
75～79	3.51	1.51	1.99	3.05	1.34	1.71						
80～84	3.00	1.20	1.81	2.50	1.01	1.49						
85≦	2.00	0.71	1.29	2.33	0.83	1.49						
0～14	19.75	10.13	9.61	20.00	10.26	9.73						
15～59	58.09	29.58	28.51	57.21	29.13	28.08						
60≦	22.17	9.97	12.19	22.80	10.37	12.43						
15～64	63.41	32.20	31.21	63.34	32.16	31.18						
65≦	16.85	7.35	9.49	16.66	7.33	9.33						

結果表 6 男女年齢5歳階級別人口および年齢構成係数〔中間推計値〕(つづき)

—昭和45～75年各年, 昭和75～125年 5年ごと—

年 齢	昭 和 1 1 5 年			2 0 4 0			昭 和 1 2 0 年			2 0 4 5		
	男	女	計	男	女	計	男	女	計	男	女	
	実						数					
	(1,000人)											
総 数	144,195	71,826	72,369	144,485	71,982	72,504						
0～4	9,427	4,840	4,587	9,331	4,790	4,540						
5～9	9,622	4,938	4,684	9,405	4,827	4,578						
10～14	9,679	4,967	4,712	9,612	4,932	4,680						
15～19	9,444	4,843	4,600	9,664	4,956	4,708						
20～24	9,126	4,675	4,451	9,416	4,823	4,593						
25～29	9,104	4,658	4,446	9,095	4,654	4,441						
30～34	9,451	4,831	4,620	9,069	4,636	4,433						
35～39	9,721	4,963	4,758	9,403	4,800	4,603						
40～44	9,446	4,812	4,634	9,644	4,913	4,731						
45～49	8,737	4,436	4,301	9,318	4,731	4,587						
50～54	8,277	4,183	4,094	8,550	4,321	4,229						
55～59	8,430	4,223	4,207	8,001	4,008	3,993						
60～64	8,766	4,328	4,438	7,979	3,940	4,039						
65～69	8,079	3,903	4,176	8,013	3,863	4,150						
70～74	6,082	2,825	3,257	7,019	3,271	3,748						
75～79	4,560	2,005	2,555	4,905	2,164	2,741						
80～84	3,146	1,286	1,860	3,272	1,343	1,929						
85≦	3,097	1,110	1,987	2,787	1,007	1,780						
0～14	28,728	14,745	13,983	28,348	14,550	13,798						
15～59	81,737	41,624	40,113	82,162	41,843	40,318						
60≦	33,730	15,457	18,273	33,976	15,589	18,387						
15～64	90,503	45,952	44,550	90,141	45,783	44,358						
65≦	24,965	11,129	13,836	25,996	11,649	14,348						
	年 齢						構 成					
	係 数											
総 数	100.00	49.81	50.19	100.00	49.82	50.18						
0～4	6.54	3.36	3.18	6.46	3.32	3.14						
5～9	6.67	3.42	3.25	6.51	3.34	3.17						
10～14	6.71	3.44	3.27	6.65	3.41	3.24						
15～19	6.55	3.36	3.19	6.69	3.43	3.26						
20～24	6.33	3.24	3.09	6.52	3.34	3.18						
25～29	6.31	3.23	3.08	6.29	3.22	3.07						
30～34	6.55	3.35	3.20	6.28	3.21	3.07						
35～39	6.74	3.44	3.30	6.51	3.32	3.19						
40～44	6.55	3.34	3.21	6.67	3.40	3.27						
45～49	6.06	3.08	2.98	6.45	3.27	3.17						
50～54	5.74	2.90	2.84	5.92	2.99	2.93						
55～59	5.85	2.93	2.92	5.54	2.77	2.76						
60～64	6.08	3.00	3.08	5.52	2.73	2.80						
65～69	5.60	2.71	2.90	5.55	2.67	2.87						
70～74	4.22	1.96	2.26	4.86	2.26	2.59						
75～79	3.16	1.39	1.77	3.39	1.50	1.90						
80～84	2.18	0.89	1.29	2.26	0.93	1.33						
85≦	2.15	0.77	1.38	1.93	0.70	1.23						
0～14	19.92	10.23	9.70	19.62	10.07	9.55						
15～59	56.68	28.87	27.82	56.87	28.96	27.90						
60≦	23.39	10.72	12.67	23.52	10.79	12.73						
15～64	62.76	31.87	30.90	62.39	31.69	30.70						
65≦	17.31	7.72	9.60	17.99	8.06	9.93						

結果表 6 男女年齢5歳階級別人口および年齢構成係数〔中間推計値〕(つづき)
 —昭和45～75年各年, 昭和75～125年 5年ごと—

年 齢	昭 和 1 2 5 年		2 0 5 0
	男 女 計	男	女
実 数 (1,000人)			
総 数	144,819	72,122	72,697
0 ～ 4	9,436	4,845	4,591
5 ～ 9	9,309	4,778	4,532
10 ～ 14	9,396	4,821	4,574
15 ～ 19	9,597	4,922	4,675
20 ～ 24	9,636	4,936	4,700
25 ～ 29	9,384	4,802	4,583
30 ～ 34	9,060	4,631	4,429
35 ～ 39	9,023	4,607	4,417
40 ～ 44	9,328	4,752	4,576
45 ～ 49	9,513	4,830	4,683
50 ～ 54	9,119	4,609	4,511
55 ～ 59	8,267	4,142	4,125
60 ～ 64	7,575	3,741	3,834
65 ～ 69	7,295	3,517	3,778
70 ～ 74	6,956	3,234	3,722
75 ～ 79	5,652	2,502	3,150
80 ～ 84	3,523	1,451	2,072
85 ≦	2,751	1,005	1,746
0 ～ 14	28,141	14,443	13,697
15 ～ 59	82,927	42,229	40,698
60 ≦	33,751	15,450	18,302
15 ～ 64	90,502	45,970	44,532
65 ≦	26,177	11,709	14,468
年 齢 構 成 係 数			
総 数	100.00	49.80	50.20
0 ～ 4	6.52	3.35	3.17
5 ～ 9	6.43	3.30	3.13
10 ～ 14	6.49	3.33	3.16
15 ～ 19	6.63	3.40	3.23
20 ～ 24	6.65	3.41	3.25
25 ～ 29	6.48	3.32	3.16
30 ～ 34	6.26	3.20	3.06
35 ～ 39	6.23	3.18	3.05
40 ～ 44	6.44	3.28	3.16
45 ～ 49	6.57	3.34	3.23
50 ～ 54	6.30	3.18	3.11
55 ～ 59	5.71	2.86	2.85
60 ～ 64	5.23	2.58	2.65
65 ～ 69	5.04	2.43	2.61
70 ～ 74	4.80	2.23	2.57
75 ～ 79	3.90	1.73	2.18
80 ～ 84	2.43	1.00	1.43
85 ≦	1.90	0.69	1.21
0 ～ 14	19.43	9.97	9.46
15 ～ 59	57.26	29.16	28.10
60 ≦	23.31	10.67	12.64
15 ～ 64	62.49	31.74	30.75
65 ≦	18.08	8.09	9.99

結果表 7 男女年齢各歳別人口〔中間推計値〕

—昭和45年, 昭和50~60年各年, 昭和65, 70, 75各年—

昭和45年(国勢調査)1970

(単位 1,000人)

年 齢	男女計	男	女	年 齢	男女計	男	女
0	1,898	974	924	45	1,352	653	699
1	1,884	966	918	46	1,244	585	659
2	1,839	943	897	47	1,165	519	646
3	1,844	944	900	48	1,108	484	624
4	1,443	738	705	49	1,051	456	594
5	1,789	915	874	50	1,106	486	620
6	1,680	859	820	51	912	408	504
7	1,637	836	801	52	931	419	512
8	1,587	811	776	53	939	425	514
9	1,574	805	770	54	953	435	519
10	1,596	814	781	55	903	416	487
11	1,623	827	796	56	916	423	493
12	1,587	808	779	57	885	409	476
13	1,544	786	757	58	897	412	485
14	1,629	830	798	59	855	396	459
15	1,711	870	841	60	829	387	442
16	1,711	867	844	61	803	375	428
17	1,815	915	900	62	755	356	399
18	1,910	960	950	63	737	349	389
19	2,019	1,011	1,008	64	628	300	328
20	2,187	1,092	1,095	65	641	301	340
21	2,401	1,196	1,205	66	602	286	316
22	2,403	1,196	1,208	67	616	288	328
23	2,286	1,139	1,147	68	590	275	315
24	1,451	723	728	69	557	258	299
25	1,555	772	782	70	518	236	282
26	1,904	943	961	71	448	205	243
27	1,863	924	939	72	438	197	241
28	1,926	959	967	73	390	174	216
29	1,900	948	953	74	356	156	200
30	1,755	875	880	75	327	142	185
31	1,539	768	771	76	288	122	165
32	1,667	830	837	77	251	105	146
33	1,729	864	865	78	229	93	135
34	1,750	878	872	79	186	74	112
35	1,697	851	846	80	180	70	110
36	1,641	823	818	81	162	61	101
37	1,671	838	833	82	130	48	81
38	1,647	829	817	83	106	37	69
39	1,617	814	804	84	79	27	52
40	1,550	780	771	85	300	90	210
41	1,506	755	750				
42	1,469	737	732				
43	1,438	716	722	総 数	104,665	51,369	53,296
44	1,431	703	728				

結果表 7 男女年齢各歳別人口〔中間推計値〕

—昭和45年, 昭和50~60年各年, 昭和65, 70, 75各年— (つづき)

昭和50年 1975

(単位 1,000人)

年 齢	男 女 計	男	女	年 齢	男 女 計	男	女
0	2,116	1,087	1,029	45	1,529	765	764
1	2,086	1,071	1,015	46	1,483	740	743
2	2,075	1,067	1,008	47	1,445	721	724
3	2,033	1,047	986	48	1,414	700	714
4	1,981	1,021	960	49	1,405	686	719
5	1,884	966	917	50	1,326	636	690
6	1,874	960	914	51	1,218	569	650
7	1,832	938	893	52	1,139	503	636
8	1,837	940	897	53	1,081	468	613
9	1,438	735	703	54	1,023	440	583
10	1,785	912	872	55	1,074	467	607
11	1,675	857	819	56	883	391	493
12	1,634	834	800	57	899	400	500
13	1,584	809	775	58	904	404	500
14	1,571	803	769	59	914	411	503
15	1,593	812	780	60	862	391	471
16	1,620	825	795	61	870	394	475
17	1,583	805	777	62	836	378	457
18	1,539	783	756	63	842	379	464
19	1,623	826	797	64	797	360	437
20	1,704	865	840	65	767	349	418
21	1,704	861	843	66	737	334	403
22	1,805	908	898	67	685	313	372
23	1,900	951	949	68	661	302	359
24	2,009	1,000	1,008	69	555	255	300
25	2,175	1,081	1,094	70	559	252	307
26	2,388	1,183	1,205	71	517	235	282
27	2,391	1,184	1,207	72	520	232	289
28	2,273	1,127	1,145	73	489	216	273
29	1,441	716	726	74	453	198	255
30	1,545	765	780	75	412	176	235
31	1,891	933	958	76	348	148	199
32	1,851	914	936	77	331	138	193
33	1,912	949	964	78	286	118	168
34	1,886	938	948	79	252	101	150
35	1,742	866	876	80	222	88	134
36	1,527	759	767	81	188	73	115
37	1,653	821	832	82	157	59	98
38	1,713	853	860	83	136	50	86
39	1,734	867	867	84	105	37	68
40	1,680	839	841	85≦	390	123	268
41	1,623	811	812				
42	1,652	825	827				
43	1,627	816	811	総 数	111,500	54,727	56,774
44	1,597	799	798				

結果表 7 男女年齢各歳別人口〔中間推計値〕

—昭和45年, 昭和50~60年各年, 昭和65, 70, 75各年— (つづき)

昭和51年 1976

(単位 1,000人)

年 齢	男女計	男	女	年 齢	男女計	男	女
0	2,132	1,095	1,037	45	1,592	796	796
1	2,110	1,083	1,027	46	1,524	762	762
2	2,083	1,070	1,014	47	1,478	737	741
3	2,074	1,066	1,008	48	1,440	717	722
4	2,031	1,046	985	49	1,408	696	712
5	1,980	1,020	959	50	1,399	682	716
6	1,883	965	917	51	1,319	632	687
7	1,873	960	914	52	1,212	565	647
8	1,831	938	893	53	1,133	500	633
9	1,837	940	897	54	1,074	464	610
10	1,438	735	703	55	1,016	436	580
11	1,784	912	872	56	1,066	462	604
12	1,675	856	819	57	876	387	490
13	1,634	834	800	58	891	395	496
14	1,584	809	775	59	895	399	496
15	1,571	802	768	60	904	405	499
16	1,592	812	780	61	851	385	467
17	1,619	824	794	62	858	387	471
18	1,582	805	777	63	823	371	452
19	1,538	782	756	64	829	371	458
20	1,622	825	797	65	782	352	431
21	1,703	864	839	66	751	339	412
22	1,702	860	842	67	720	324	396
23	1,804	906	897	68	667	303	365
24	1,898	950	948	69	642	291	351
25	2,007	999	1,008	70	537	245	292
26	2,173	1,079	1,094	71	540	241	299
27	2,386	1,182	1,204	72	497	223	274
28	2,388	1,182	1,206	73	498	219	279
29	2,271	1,126	1,145	74	466	203	263
30	1,440	715	725	75	429	185	244
31	1,543	763	780	76	388	164	225
32	1,889	932	957	77	326	137	189
33	1,848	913	935	78	308	126	182
34	1,910	947	963	79	264	107	157
35	1,883	936	947	80	231	91	140
36	1,739	864	875	81	202	78	124
37	1,524	758	766	82	170	64	105
38	1,650	819	831	83	140	52	89
39	1,710	851	859	84	120	43	77
40	1,731	865	866	85	403	128	275
41	1,676	837	839				
42	1,619	808	811				
43	1,648	822	826	総 数	112,907	55,432	57,475
44	1,622	813	809				

結果表 7 男女年齢各歳別人口〔中間推計値〕

—昭和45年, 昭和50~60年各年, 昭和65, 70, 75各年— (つづき)

昭和52年 1977

(単位 1,000人)

年 齢	男女計	男	女	年 齢	男女計	男	女
0	2,100	1,078	1,022	45	1,617	810	808
1	2,126	1,091	1,034	46	1,587	793	794
2	2,108	1,082	1,026	47	1,518	758	760
3	2,082	1,069	1,013	48	1,472	733	739
4	2,072	1,065	1,007	49	1,434	714	720
5	2,030	1,045	985	50	1,401	692	709
6	1,979	1,020	959	51	1,392	678	714
7	1,882	965	917	52	1,312	628	685
8	1,873	959	913	53	1,205	561	644
9	1,830	937	893	54	1,126	496	630
10	1,836	939	897	55	1,067	460	607
11	1,437	735	703	56	1,009	432	577
12	1,784	912	872	57	1,057	458	600
13	1,675	856	819	58	868	382	486
14	1,633	834	800	59	832	390	493
15	1,583	809	775	60	885	393	492
16	1,570	802	768	61	893	398	495
17	1,591	811	780	62	840	378	462
18	1,618	823	794	63	845	380	465
19	1,581	804	777	64	810	363	447
20	1,537	781	755	65	813	362	452
21	1,621	824	797	66	766	342	424
22	1,702	863	839	67	734	329	405
23	1,701	859	842	68	701	313	388
24	1,802	905	897	69	648	292	357
25	1,896	949	948	70	622	279	343
26	2,005	998	1,007	71	519	234	285
27	2,171	1,078	1,093	72	519	229	290
28	2,383	1,180	1,203	73	476	211	265
29	2,386	1,181	1,205	74	475	206	269
30	2,268	1,125	1,144	75	443	190	252
31	1,439	714	725	76	405	172	233
32	1,542	762	779	77	365	152	213
33	1,887	931	957	78	304	126	178
34	1,846	912	935	79	286	115	170
35	1,908	946	962	80	243	96	146
36	1,881	935	946	81	211	81	129
37	1,736	863	874	82	183	69	114
38	1,522	756	766	83	152	56	96
39	1,647	817	830	84	124	45	80
40	1,707	849	858	85	428	137	291
41	1,727	862	865				
42	1,672	834	838				
43	1,615	805	810	総 数	114,271	56,116	58,155
44	1,643	819	824				

結果表 7 男女年齢各歳別人口〔中間推計値〕

—昭和45年, 昭和50~60年各年, 昭和65, 70, 75各年— (つづき)

昭和53年 1978

(単位 1,000人)

年 齢	男女計	男	女	年 齢	男女計	男	女
0	2,051	1,053	998	45	1,638	816	822
1	2,095	1,075	1,019	46	1,612	806	806
2	2,124	1,090	1,033	47	1,581	789	792
3	2,106	1,081	1,025	48	1,513	755	758
4	2,081	1,068	1,013	49	1,466	729	737
5	2,071	1,065	1,007	50	1,427	710	718
6	2,029	1,045	984	51	1,395	688	707
7	1,978	1,019	959	52	1,385	674	711
8	1,881	965	917	53	1,305	623	682
9	1,872	959	913	54	1,197	556	641
10	1,830	937	893	55	1,118	491	627
11	1,836	939	897	56	1,059	456	604
12	1,437	735	702	57	1,001	427	573
13	1,783	911	872	58	1,048	452	596
14	1,674	856	818	59	860	377	483
15	1,632	833	799	60	873	384	489
16	1,582	808	774	61	874	387	488
17	1,569	801	768	62	881	391	490
18	1,590	810	780	63	827	371	457
19	1,616	823	794	64	831	372	460
20	1,579	803	776	65	795	354	441
21	1,535	780	755	66	797	352	445
22	1,619	823	796	67	749	332	417
23	1,700	862	838	68	715	318	397
24	1,699	858	842	69	682	302	380
25	1,801	904	896	70	628	280	348
26	1,895	948	947	71	601	267	334
27	2,003	997	1,006	72	499	223	276
28	2,169	1,077	1,092	73	498	217	280
29	2,381	1,179	1,202	74	454	199	255
30	2,384	1,179	1,205	75	451	194	258
31	2,266	1,123	1,143	76	419	178	241
32	1,437	713	724	77	381	159	222
33	1,540	761	778	78	341	139	202
34	1,885	929	956	79	282	115	168
35	1,844	910	634	80	263	104	159
36	1,905	944	961	81	222	86	136
37	1,878	933	945	82	191	72	119
38	1,734	861	873	83	164	61	103
39	1,519	755	765	84	135	49	86
40	1,644	815	829	85	453	146	306
41	1,703	847	857				
42	1,723	860	863				
43	1,668	832	836				
44	1,611	803	808				
				総 数	115,576	56,771	58,805

結果表 7 男女年齢各歳別人口〔中間推計値〕

—昭和45年, 昭和50~60年各年, 昭和65, 70, 75各年— (つづき)

昭和54年 1979

(単位 1,000人)

年 齢	男 女 計	男	女	年 齢	男 女 計	男	女
0	1,999	1,027	973	45	1,606	800	806
1	2,045	1,050	995	46	1,633	813	820
2	2,093	1,074	1,018	47	1,606	803	804
3	2,122	1,089	1,033	48	1,575	786	790
4	2,105	1,080	1,025	49	1,506	751	756
5	2,080	1,067	1,012	50	1,460	725	734
6	2,070	1,064	1,006	51	1,420	705	715
7	2,028	1,044	984	52	1,387	683	704
8	1,977	1,019	959	53	1,377	669	708
9	1,881	964	916	54	1,297	618	679
10	1,872	959	913	55	1,189	551	638
11	1,830	937	893	56	1,110	487	624
12	1,835	939	896	57	1,051	451	600
13	1,437	734	702	58	992	422	570
14	1,783	911	872	59	1,038	446	591
15	1,674	855	818	60	851	372	479
16	1,632	833	799	61	862	378	484
17	1,582	807	774	62	863	380	483
18	1,568	800	768	63	868	384	484
19	1,589	809	779	64	814	363	451
20	1,615	822	794	65	817	363	453
21	1,578	802	776	66	779	345	434
22	1,534	779	755	67	779	342	437
23	1,618	822	796	68	731	321	409
24	1,699	861	838	69	696	307	389
25	1,698	857	841	70	661	290	371
26	1,799	903	896	71	607	268	339
27	1,893	947	947	72	579	255	324
28	2,001	996	1,006	73	479	212	267
29	2,167	1,076	1,091	74	476	205	270
30	2,379	1,177	1,202	75	432	187	245
31	2,381	1,178	1,204	76	427	181	247
32	2,264	1,122	1,142	77	394	165	229
33	1,435	712	724	78	357	147	210
34	1,538	760	778	79	317	128	190
35	1,883	928	955	80	261	104	157
36	1,841	909	933	81	241	94	148
37	1,902	943	960	82	202	77	125
38	1,875	931	944	83	172	64	108
39	1,731	859	872	84	146	53	93
40	1,516	753	764	85	483	158	326
41	1,641	813	828				
42	1,700	844	855				
43	1,719	857	862	総 数	116,817	57,395	59,423
44	1,664	829	835				

結果表7 男女年齢各歳別人口〔中間推計値〕

—昭和45年, 昭和50~60年各年, 昭和65, 70, 75各年— (つづき)

昭和55年 1980

(単位 1,000人)

年 齢	男女計	男	女	年 齢	男女計	男	女
0	1,964	1,008	955	45	1,659	826	833
1	1,994	1,024	970	46	1,601	797	804
2	2,044	1,049	995	47	1,628	809	818
3	2,091	1,073	1,018	48	1,600	799	801
4	2,121	1,089	1,032	49	1,569	782	787
5	2,104	1,080	1,024	50	1,500	747	753
6	2,079	1,067	1,012	51	1,453	721	732
7	2,070	1,064	1,006	52	1,413	701	712
8	2,028	1,044	984	53	1,379	679	701
9	1,977	1,018	958	54	1,368	664	705
10	1,880	964	916	55	1,288	613	675
11	1,871	958	913	56	1,181	546	634
12	1,829	937	892	57	1,101	481	620
13	1,835	939	896	58	1,042	446	596
14	1,436	734	702	59	982	417	565
15	1,782	911	871	60	1,027	440	587
16	1,673	855	818	61	840	366	474
17	1,631	832	799	62	851	372	479
18	1,581	807	774	63	850	373	478
19	1,567	800	767	64	854	376	478
20	1,588	809	779	65	799	354	445
21	1,614	821	793	66	800	354	447
22	1,577	801	776	67	762	335	427
23	1,533	779	754	68	760	331	429
24	1,617	821	795	69	711	310	401
25	1,697	860	837	70	675	295	380
26	1,697	856	841	71	640	278	362
27	1,798	902	895	72	586	256	330
28	1,892	946	946	73	556	242	314
29	2,000	995	1,005	74	458	200	258
30	2,165	1,074	1,091	75	453	193	260
31	2,377	1,176	1,201	76	410	175	235
32	2,379	1,176	1,203	77	403	168	235
33	2,261	1,120	1,141	78	370	152	218
34	1,434	711	723	79	333	135	198
35	1,536	759	777	80	294	116	178
36	1,880	926	954	81	240	94	146
37	1,839	907	932	82	220	84	136
38	1,900	941	959	83	182	68	114
39	1,872	929	943	84	154	56	98
40	1,728	857	871	85	520	171	349
41	1,513	751	763				
42	1,637	811	827				
43	1,696	842	854				
44	1,714	854	860				
				総 数	118,012	57,995	60,016

結果表 7 男女年齢各歳別人口〔中間推計値〕

—昭和45年, 昭和50~60年各年, 昭和65, 70, 75各年— (つづき)

昭和56年 1981

(単位 1,000人)

年 齢	男女計	男	女	年 齢	男女計	男	女
0	1,938	995	943	45	1,710	851	858
1	1,958	1,006	953	46	1,654	823	831
2	1,992	1,023	970	47	1,595	793	802
3	2,042	1,048	994	48	1,621	805	816
4	2,090	1,073	1,017	49	1,594	795	799
5	2,120	1,088	1,032	50	1,562	777	784
6	2,103	1,079	1,024	51	1,493	742	750
7	2,078	1,066	1,012	52	1,445	716	729
8	2,069	1,063	1,006	53	1,405	696	709
9	2,027	1,044	984	54	1,371	673	698
10	1,976	1,018	958	55	1,359	658	701
11	1,880	964	916	56	1,278	607	671
12	1,871	958	913	57	1,171	540	631
13	1,829	936	892	58	1,092	476	616
14	1,834	938	896	59	1,032	440	592
15	1,436	734	702	60	972	411	561
16	1,781	910	871	61	1,015	433	581
17	1,672	854	818	62	830	360	470
18	1,630	831	799	63	839	365	474
19	1,580	806	774	64	837	365	472
20	1,566	799	767	65	839	367	472
21	1,587	808	779	66	784	345	439
22	1,613	820	793	67	783	344	439
23	1,576	800	775	68	744	325	419
24	1,532	778	754	69	740	320	421
25	1,615	820	795	70	690	299	392
26	1,696	859	837	71	654	283	370
27	1,695	855	840	72	617	266	352
28	1,796	901	895	73	563	244	319
29	1,890	945	945	74	532	229	303
30	1,998	993	1,004	75	437	189	248
31	2,163	1,073	1,090	76	430	181	249
32	2,374	1,175	1,200	77	387	163	224
33	2,377	1,175	1,202	78	379	156	223
34	2,259	1,119	1,140	79	345	140	205
35	1,432	710	722	80	309	123	186
36	1,534	758	776	81	271	105	166
37	1,878	925	953	82	219	84	135
38	1,836	905	931	83	199	75	125
39	1,896	939	958	84	164	60	104
40	1,869	927	942	85	557	185	373
41	1,724	855	870				
42	1,510	749	761				
43	1,634	808	825				
44	1,691	839	852				
				総 数	119,169	58,579	60,590

結果表 7 男女年齢各歳別人口〔中間推計値〕

—昭和45年, 昭和50~60年各年, 昭和65, 70, 75各年— (つづき)

昭和 57 年 1982

(単位 1,000人)

年 齢	男女計	男	女	年 齢	男女計	男	女
0	1,897	974	923	45	1,687	836	850
1	1,933	992	941	46	1,704	848	856
2	1,957	1,005	952	47	1,648	819	829
3	1,991	1,022	969	48	1,589	789	800
4	2,041	1,048	994	49	1,615	801	813
5	2,089	1,072	1,017	50	1,587	791	796
6	2,119	1,088	1,032	51	1,554	773	782
7	2,103	1,079	1,024	52	1,485	738	747
8	2,077	1,066	1,012	53	1,437	711	726
9	2,069	1,063	1,006	54	1,396	690	706
10	2,027	1,043	983	55	1,362	668	694
11	1,976	1,018	958	56	1,349	652	697
12	1,879	964	916	57	1,268	601	667
13	1,870	958	913	58	1,161	534	627
14	1,828	936	892	59	1,081	470	611
15	1,834	938	896	60	1,021	434	587
16	1,435	733	702	61	961	405	556
17	1,780	909	871	62	1,002	426	576
18	1,671	853	818	63	818	353	465
19	1,629	830	798	64	826	357	468
20	1,578	805	773	65	822	357	466
21	1,565	798	767	66	823	358	465
22	1,585	807	779	67	767	335	432
23	1,612	819	792	68	764	333	431
24	1,574	799	775	69	724	314	411
25	1,531	777	754	70	719	308	411
26	1,614	820	794	71	669	287	382
27	1,695	858	837	72	631	271	360
28	1,694	854	840	73	594	253	341
29	1,795	900	894	74	540	231	309
30	1,888	944	945	75	508	216	292
31	1,996	992	1,004	76	416	177	239
32	2,161	1,072	1,089	77	407	169	238
33	2,372	1,173	1,199	78	364	151	213
34	2,374	1,173	1,201	79	355	143	211
35	2,256	1,117	1,139	80	321	128	193
36	1,431	709	722	81	285	112	174
37	1,532	757	776	82	248	95	154
38	1,875	923	952	83	199	75	124
39	1,833	904	930	84	180	66	114
40	1,893	637	956	85≦	599	200	398
41	1,865	925	941				
42	1,721	853	868				
43	1,507	747	760	総 数	120,274	59,136	61,137
44	1,630	806	824				

結果表 7 男女年齢各歳別人口〔中間推計値〕

—昭和45年, 昭和50~60年各年, 昭和65, 70, 75各年— (つづき)

昭和58年 1983

(単位 1,000人)

年 齢	男女計	男	女	年 齢	男女計	男	女
0	1,856	953	903	45	1,625	803	822
1	1,892	971	921	46	1,681	833	848
2	1,932	992	940	47	1,699	844	854
3	1,956	1,004	952	48	1,642	816	827
4	1,990	1,022	969	49	1,583	786	798
5	2,041	1,047	993	50	1,608	797	811
6	2,089	1,072	1,017	51	1,580	786	793
7	2,119	1,087	1,032	52	1,547	768	779
8	2,102	1,079	1,024	53	1,477	733	744
9	2,077	1,066	1,011	54	1,428	706	722
10	2,068	1,063	1,006	55	1,387	685	702
11	2,027	1,043	983	56	1,352	661	691
12	1,976	1,018	958	57	1,338	645	693
13	1,879	963	916	58	1,257	594	663
14	1,870	958	912	59	1,149	527	622
15	1,828	936	892	60	1,070	463	606
16	1,833	937	896	61	1,009	427	582
17	1,435	733	702	62	949	398	550
18	1,779	909	871	63	988	418	569
19	1,670	853	817	64	805	346	459
20	1,628	830	798	65	811	349	462
21	1,577	804	773	66	807	348	459
22	1,564	797	767	67	806	348	458
23	1,584	806	778	68	749	325	424
24	1,610	818	792	69	745	322	423
25	1,573	799	775	70	704	303	402
26	1,529	776	753	71	697	296	401
27	1,613	819	794	72	646	275	372
28	1,693	857	836	73	608	258	350
29	1,693	853	839	74	570	240	330
30	1,793	900	894	75	516	218	298
31	1,887	943	944	76	484	203	281
32	1,994	991	1,003	77	394	166	228
33	2,159	1,071	1,088	78	384	157	227
34	2,370	1,172	1,198	79	342	140	202
35	2,372	1,172	1,200	80	330	132	199
36	2,254	1,116	1,138	81	297	117	181
37	1,429	708	721	82	262	101	161
38	1,530	755	775	83	226	85	142
39	1,872	921	951	84	180	67	113
40	1,830	902	929	85 ≤	648	218	430
41	1,890	935	955				
42	1,862	922	939				
43	1,717	850	867	総 数	121,325	59,668	61,657
44	1,503	744	759				

結果表 7 男女年齢各歳別人口〔中間推計値〕

—昭和45年, 昭和50~60年各年, 昭和65, 70, 75各年— (つづき)

昭和59年 1985

(単位 1,000人)

年 齢	男女計	男	女	年 齢	男女計	男	女
0	1,823	936	887	45	1,499	742	757
1	1,851	950	901	46	1,620	800	820
2	1,891	971	920	47	1,676	829	846
3	1,931	991	940	48	1,692	841	852
4	1,955	1,003	952	49	1,636	812	824
5	1,990	1,021	968	50	1,576	782	795
6	2,040	1,047	993	51	1,601	793	808
7	2,088	1,071	1,017	52	1,572	781	790
8	2,118	1,087	1,031	53	1,538	763	775
9	2,102	1,078	1,023	54	1,468	727	741
10	2,076	1,065	1,011	55	1,419	700	719
11	2,068	1,062	1,005	56	1,377	678	699
12	2,026	1,043	983	57	1,341	654	686
13	1,975	1,017	958	58	1,326	638	689
14	1,879	963	916	59	1,245	586	658
15	1,869	957	912	60	1,137	520	617
16	1,827	935	892	61	1,058	457	601
17	1,832	937	896	62	996	420	576
18	1,434	732	702	63	935	391	544
19	1,778	908	870	64	972	410	563
20	1,669	852	817	65	791	338	453
21	1,627	829	798	66	796	340	456
22	1,576	804	773	67	790	338	452
23	1,563	796	766	68	787	338	450
24	1,583	805	778	69	730	315	415
25	1,609	818	792	70	725	311	414
26	1,572	798	774	71	683	291	392
27	1,528	775	753	72	674	284	391
28	1,612	818	794	73	623	262	361
29	1,692	856	836	74	584	246	338
30	1,691	853	839	75	546	228	318
31	1,792	899	893	76	492	206	287
32	1,885	942	944	77	460	190	269
33	1,993	990	1,002	78	372	154	218
34	2,157	1,069	1,088	79	361	145	215
35	2,367	1,170	1,197	80	319	129	190
36	2,369	1,170	1,199	81	307	120	187
37	2,251	1,114	1,137	82	274	106	168
38	1,427	707	720	83	240	91	149
39	1,528	754	774	84	205	76	130
40	1,869	919	950	85≦	691	235	456
41	1,827	900	928				
42	1,886	932	954				
43	1,858	920	938	総 数	122,333	60,179	62,154
44	1,713	848	865				

結果表 7 男女年齢各歳別人口〔中間推計値〕

—昭和45年, 昭和50~60年各年, 昭和65, 70, 75各年— (つづき)

昭和60年 1985

(単位 1,000人)

年 齢	男女計	男	女	年 齢	男女計	男	女
0	1,806	927	878	45	1,708	845	864
1	1,819	934	885	46	1,495	739	755
2	1,850	950	900	47	1,615	797	818
3	1,890	970	920	48	1,670	826	844
4	1,930	991	939	49	1,686	837	849
5	1,954	1,003	951	50	1,629	807	821
6	1,989	1,021	968	51	1,569	777	792
7	2,039	1,046	993	52	1,593	788	805
8	2,087	1,071	1,016	53	1,563	776	787
9	2,118	1,087	1,031	54	1,529	757	772
10	2,101	1,078	1,023	55	1,458	721	737
11	2,076	1,065	1,011	56	1,409	693	715
12	2,067	1,062	1,005	57	1,366	671	695
13	2,026	1,043	983	58	1,329	647	682
14	1,975	1,017	958	59	1,314	630	684
15	1,878	963	915	60	1,232	578	653
16	1,869	957	912	61	1,124	513	612
17	1,826	935	892	62	1,044	449	595
18	1,831	936	895	63	983	413	570
19	1,433	732	701	64	921	383	538
20	1,777	907	870	65	956	401	555
21	1,668	851	817	66	776	330	447
22	1,626	828	798	67	780	331	448
23	1,575	803	772	68	772	328	444
24	1,562	796	766	69	768	327	441
25	1,582	805	777	70	711	304	407
26	1,608	817	791	71	703	299	404
27	1,571	797	774	72	661	279	382
28	1,527	775	752	73	651	271	380
29	1,610	817	793	74	599	250	350
30	1,691	856	835	75	560	233	327
31	1,690	852	838	76	521	215	307
32	1,790	898	893	77	468	193	275
33	1,883	940	943	78	435	178	257
34	1,991	989	1,002	79	350	143	207
35	2,155	1,068	1,087	80	338	134	204
36	2,365	1,169	1,196	81	297	118	179
37	2,366	1,168	1,198	82	284	109	174
38	2,248	1,112	1,136	83	252	95	156
39	1,425	705	720	84	218	81	137
40	1,526	753	773	85≦	751	256	495
41	1,866	917	949				
42	1,824	897	926				
43	1,882	930	952	総 数	123,312	60,677	62,636
44	1,853	917	936				

結果表 7 男女年齢各歳別人口〔中間推計値〕

—昭和45年, 昭和50~60年各年, 昭和65, 70, 75各年— (つづき)

昭和65年 1990

(単位 1,000人)

年 齢	男女計	男	女	年 齢	男女計	男	女
0	1,770	909	861	45	1,509	742	767
1	1,759	903	856	46	1,844	903	940
2	1,757	902	855	47	1,799	882	917
3	1,761	904	857	48	1,854	913	941
4	1,772	909	862	49	1,823	898	924
5	1,798	923	875	50	1,678	826	851
6	1,815	931	883	51	1,465	722	744
7	1,846	948	899	52	1,581	776	805
8	1,887	968	919	53	1,631	803	829
9	1,927	989	938	54	1,644	811	833
10	1,952	1,002	950	55	1,584	780	804
11	1,987	1,019	967	56	1,522	748	774
12	2,037	1,045	992	57	1,540	755	785
13	2,085	1,070	1,016	58	1,507	741	766
14	2,116	1,085	1,030	59	1,468	719	749
15	2,099	1,077	1,022	60	1,395	681	714
16	2,074	1,063	1,010	61	1,341	651	690
17	2,064	1,060	1,004	62	1,294	627	667
18	2,022	1,040	982	63	1,252	600	652
19	1,970	1,014	956	64	1,230	580	651
20	1,873	959	914	65	1,146	528	618
21	1,864	953	911	66	1,039	463	576
22	1,821	931	890	67	958	401	557
23	1,826	932	894	68	894	364	530
24	1,428	729	700	69	831	334	496
25	1,771	903	868	70	853	345	508
26	1,662	847	815	71	685	280	405
27	1,620	824	796	72	680	278	402
28	1,570	799	771	73	665	271	394
29	1,556	792	764	74	652	265	387
30	1,576	801	775	75	594	242	352
31	1,602	813	789	76	578	233	345
32	1,565	793	772	77	534	213	321
33	1,521	771	750	78	516	202	314
34	1,604	813	791	79	465	182	284
35	1,683	851	832	80	424	165	259
36	1,682	847	835	81	385	148	237
37	1,781	892	889	82	336	129	207
38	1,873	934	939	83	303	115	188
39	1,979	982	997	84	235	89	146
40	2,141	1,059	1,082	85	1,009	351	658
41	2,348	1,158	1,190				
42	2,348	1,157	1,191				
43	2,229	1,100	1,129				
44	1,411	696	715				
				総 数	127,581	62,857	64,725

結果表 7 男女年齢各歳別人口〔中間推計値〕

—昭和45年, 昭和50~60年各年, 昭和65, 70, 75各年— (つづき)

昭和70年 1995

(単位 1,000人)

年 齢	男女計	男	女	年 齢	男女計	男	女
0	1,873	962	911	45	2,118	1,045	1,073
1	1,846	948	898	46	2,320	1,140	1,180
2	1,821	935	886	47	2,316	1,137	1,179
3	1,796	922	874	48	2,196	1,079	1,116
4	1,774	910	863	49	1,388	682	706
5	1,762	905	858	50	1,482	726	756
6	1,755	901	854	51	1,808	882	926
7	1,754	900	854	52	1,761	860	902
8	1,758	902	856	53	1,812	887	925
9	1,769	908	861	54	1,777	871	906
10	1,796	921	874	55	1,632	798	834
11	1,813	930	883	56	1,422	695	727
12	1,845	946	898	57	1,529	744	785
13	1,885	967	918	58	1,573	766	807
14	1,925	988	937	59	1,579	770	808
15	1,950	1,000	950	60	1,515	737	778
16	1,984	1,018	967	61	1,450	703	747
17	2,034	1,043	991	62	1,459	705	754
18	2,082	1,067	1,014	63	1,419	687	732
19	2,111	1,082	1,029	64	1,375	662	713
20	2,094	1,073	1,021	65	1,297	621	676
21	2,068	1,059	1,009	66	1,238	588	649
22	2,058	1,056	1,003	67	1,184	560	624
23	2,016	1,036	980	68	1,136	530	606
24	1,964	1,009	955	69	1,106	506	600
25	1,867	955	912	70	1,020	455	566
26	1,857	949	909	71	916	393	522
27	1,815	927	888	72	836	336	500
28	1,819	928	892	73	771	301	470
29	1,423	725	698	74	706	271	435
30	1,765	899	866	75	715	275	440
31	1,656	843	813	76	565	219	346
32	1,614	820	793	77	550	212	338
33	1,564	795	768	78	527	202	325
34	1,550	788	762	79	506	193	313
35	1,569	797	773	80	451	171	279
36	1,595	808	786	81	428	161	267
37	1,557	788	769	82	384	142	242
38	1,513	766	747	83	360	130	229
39	1,594	807	787	84	314	113	201
40	1,672	844	828	85	1,267	438	829
41	1,670	839	831				
42	1,767	883	884				
43	1,857	924	933				
44	1,960	970	991				
				総 数	131,427	64,837	66,589

結果表 7 男女年齢各歳別人口 [中間推計値]

—昭和45年, 昭和50~60年各年, 昭和65, 70, 75各年— (つづき)

昭和75年 2000

(単位 1,000人)

年 齢	男女計	男	女	年 齢	男女計	男	女
0	1,976	1,015	961	45	1,654	832	822
1	1,963	1,008	955	46	1,650	826	823
2	1,948	1,000	948	47	1,744	868	875
3	1,928	990	938	48	1,829	907	923
4	1,901	976	925	49	1,928	950	978
5	1,864	957	907	50	2,080	1,022	1,058
6	1,842	945	897	51	2,275	1,113	1,161
7	1,818	933	885	52	2,268	1,108	1,160
8	1,793	920	873	53	2,146	1,049	1,096
9	1,771	909	862	54	1,354	662	692
10	1,760	903	857	55	1,442	702	741
11	1,753	899	853	56	1,754	849	905
12	1,752	899	853	57	1,704	824	880
13	1,756	901	855	58	1,747	847	900
14	1,768	907	861	59	1,707	827	880
15	1,794	920	873	60	1,561	754	807
16	1,811	929	882	61	1,354	653	701
17	1,842	945	897	62	1,449	695	754
18	1,882	965	917	63	1,482	710	771
19	1,921	985	936	64	1,478	709	769
20	1,945	997	948	65	1,409	672	737
21	1,979	1,014	965	66	1,338	635	703
22	2,028	1,039	989	67	1,336	630	706
23	2,075	1,063	1,013	68	1,287	607	681
24	2,104	1,077	1,027	69	1,235	577	658
25	2,087	1,068	1,019	70	1,153	535	618
26	2,061	1,054	1,007	71	1,089	500	589
27	2,051	1,051	1,000	72	1,030	469	560
28	2,009	1,031	978	73	975	437	538
29	1,957	1,005	952	74	937	410	527
30	1,861	951	910	75	852	362	490
31	1,851	944	906	76	753	307	446
32	1,808	922	886	77	677	257	420
33	1,812	923	889	78	613	224	388
34	1,418	721	696	79	550	197	353
35	1,757	894	863	80	543	195	349
36	1,648	839	810	81	418	151	267
37	1,606	815	791	82	396	141	255
38	1,555	790	765	83	368	130	238
39	1,540	782	758	84	342	120	222
40	1,559	790	769	85	1,486	500	987
41	1,583	801	782				
42	1,545	780	764				
43	1,500	757	743				
44	1,579	797	782				
				総 数	135,154	66,774	68,379

IV 推計結果の概要

昭和45年国勢調査人口の1億467万を出発点として、高推計値Ⅱは昭和60年に1億2,390万、75年に1億3,777万、その後の延長推計では125年に1億6,576万に達する。逆に低推計値Ⅱは同じ年次に1億2,214万→1億3,064万→1億1,587万と推移し、昭和80～85年の時期における1億3,200万台を頂点として減少にむかう。これは昭和75年の粗再生産率が1.80のためである（この点は低推計値Ⅰも2.00であるので昭和90～95年の1億3,700万台を頂点として減少にむかう）。この両極値の差は昭和60年で176万（中間値1億2,331万に対して1.4%）にとどまるが、昭和75年には713万の差（中間値1億3,515万に対して5.3%）に増大し、さらに昭和125年には4,989万の差（中間値1億4,482万に対して34.4%）に達する。これらの推計値を昭和45年人口を100とする指数でみると、昭和60年に5推計値の幅は118～117、昭和75年には132～125、つまり30前後%の伸びとなる。その後の延長推計では昭和125年に158～111の幅となって大きく開く。

この推計結果を人口問題研究所の前回推計値（昭和44年8月推計）と比較すると、前回における種類の推計値（沖縄県を含まない）は昭和60年に1億2,181万、1億2,080万、1億1,978万であり、これに仮りに沖縄分として100万を加えても、マキソム値のみが今回推計による低推計値Ⅰをやや上まわり、メディアム値とミニマム値は低推計値Ⅱの1億2,214万をも下まわっており、前回の推計時点以降に出生力の実績値がかなり回復傾向をあらわし、近い将来の推計値を高めたことを示している。しかしその後の延長推計（前回は昭和60年以降延長推計）によれば、昭和75年に前回の3推計値のうちマキソムとメディアム値は今回の高Ⅰ低Ⅱの間に入り、さらに昭和100年（前回推計の計算はこの年次まで）には、マキソムが高Ⅱを上まわり、メディアムとミニマムは中間～低Ⅱの間に上昇している。したがって両者の比較でみれば、前回推計値の変化は、出生力の仮定は低いレベルからかなり急上昇で仮定されており、これに対して今回の出生力仮定は、実績値にみられるやや回復の早い出生力をその後頭打ちの方向で仮定したことになる。

このような変化を人口動態でみるならば、自然増加率（＝人口増加率）は昭和46年の12.4%から波状変化をともなって昭和60年には5推計値で8.6～6.7%、昭和75年に6.7～3.1%、その後の延長推計では昭和125年に3.6～(-)4.7%にまで低下してゆく方向である。この変動のなかで、昭和47～51年、昭和71～75年、100～105年にみられる率の高まりは、昭和22～24年のベビー・ブーム期出生人口が一代を経過するごとにあらわす出生増加を反映している。

そこでさらに出生率・死亡率のバランスをみるならば、昭和45～125年の変化で出生率は19%から15～10%レベルへ低下するが、このうち昭和65年ごろまでの低下がとくに急速であり、これは上述のように戦後ベビー・ブーム期終了後の急激な出生率低下期に出生した人口が再生産年齢

に達しているからである。その後の低下は波状変化を含みつきわめて緩やかとなる。これに対して、死亡率は長期的に 6.6% から 11.5~15.2% レベルにまで上昇し、とくに出生率とは逆に昭和 60~100 年の上昇が急激である。

したがって、前述の自然増加率の波状低下のうち、昭和50年代の低下は出生率低下に強く支配され、その後の昭和60年代の横ばいは、出生率・死亡率両要因の上昇による相殺作用であり、さらに昭和80年代以降の低下は死亡率上昇に強く影響されている。

この出生・死亡を実数でみるならば、出生数は 200 万から 247 万~123 万へ変化し、長期的には将来の幅は増加と減少へ大きく開くが、中間推計値でみると 215 万(昭和51)~178 万(昭和63)のレベルでほぼ横ばいを続ける。これに対して、死亡数は 5 推計値とも 70 万から 180 万台へいちじるしく増加するが、各推計値の差は微少である。これは昭和60年ごろまでの出生数には各推計値ともまだ大きな差がなく(昭和60年で 190 万~166 万)、したがってこれらの出生コーホートが高年齢に達して同程度の死亡数となるためである。

つぎに年齢構成については、年齢 3 区分と 5 歳階級とによって特徴をみることができる。年齢 3 区分における 0~14 歳および 65 歳以上の変化は、それぞれ出生・死亡数の変動に対応しており、0~14 歳人口は昭和45年の 2,515 万から昭和75年には 2,963 万~2,424 万へひろがり、昭和 125 年では 3,573 万~1,862 万の大差となる。構成係数では昭和45年の 24.0% から 21.5%~18.6% (昭和75年)へ低下し、その後は昭和125年でも 21.6%~16.1% で横ばい状態に近くなり、高推計値の場合でも構成係数としては上昇しない。

これに対して 65 歳以上人口は、昭和45年の 739 万から昭和75年に 1,879 万(5 推計値とも同じ)、昭和 125 年に 2,661 万~2,531 万へと大きく増加するが、各推計値による差はいぜんとして小さい。この構成係数は昭和45年の 7.1% から 13.6%~14.4% (昭和75年)、さらに昭和 16.1~21.8% (昭和125年)へいちじるしく上昇する。

一方、15~64 歳人口は実数としては 7,212 万から 9,000 万~1 億のレベルまで増加してゆくが、構成係数としては 68.9% からやや低下しつつ、昭和125年に至るまで長期間にわたって 60% 台にとどまる。

このような年齢 3 区分別にみられる変化は、年齢 5 歳階級別ピラミッドにおいて、高年齢人口を大きく膨張させることが明らかである。実際、昭和45年をベースとして、これに昭和75年および昭和 125 年を重ねて比較した各グラフをみると、65 歳以上の年齢層だけでなく 45 歳以上の中高年齢層全体がいちじるしく増加することを示している。高推計値の場合には、出生数の増加によって、昭和 125 年のピラミッドは低年齢部分も増大するが、それ以外の推計値では低年齢部分が昭和45年とほとんど同程度であり、ピラミッドの形態としては直立型の傾向をあらわしている。

いずれにしても各推計値をとおして、中高年齢層は実数としても構成係数としても大きな増加が予想され、したがって中年層をも含めた意味での人口高年化の進行は、今後の日本の経済・社会問題のなかでますます重大化してゆくことになる。

V 参 考 図 表

目 次

- 付図 1 将来人口推計値の年次変化（昭和45～125年）
- 付図 2 将来人口増加率の年次変化（昭和45～125年）
- 付図 3 出生率・死亡率の年次変化（昭和45～125年）
- 付図 4 年齢 3 区分別構成係数の年次変化—0～14歳および65歳以上—
（昭和45～125年）
- 付図 5(1) 男女年齢 5 歳階級別人口ピラミッドの比較〔中間推計値〕
—昭和45年と昭和75年—
- 付図 5(2) 男女年齢 5 歳階級別人口ピラミッドの比較〔中間推計値〕
—昭和45年と昭和125年—
- 付表 1 $f(x)$ レベルの仮定値—昭和60, 75年—〔ケース B〕
- 付表 2(1) 昭和60年目標の生命表—男女年齢各歳別—
- 付表 2(2) 昭和60年目標の生命表—男女年齢 5 歳階級別—

付図1 将来人口推計値の年次変化（昭和45～125年）

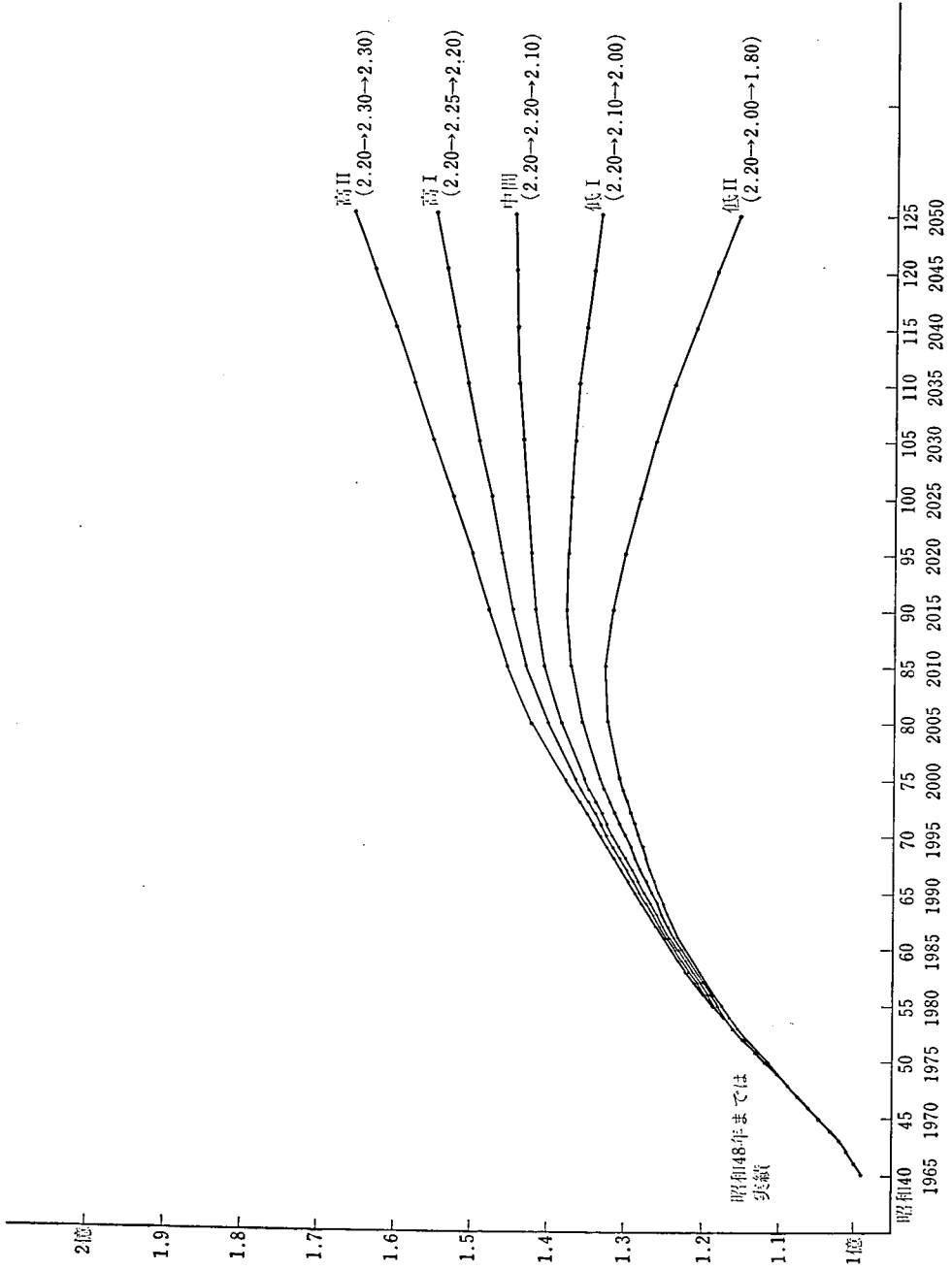

付図 2 将来人口増加率の年次変化（昭和45～125年）

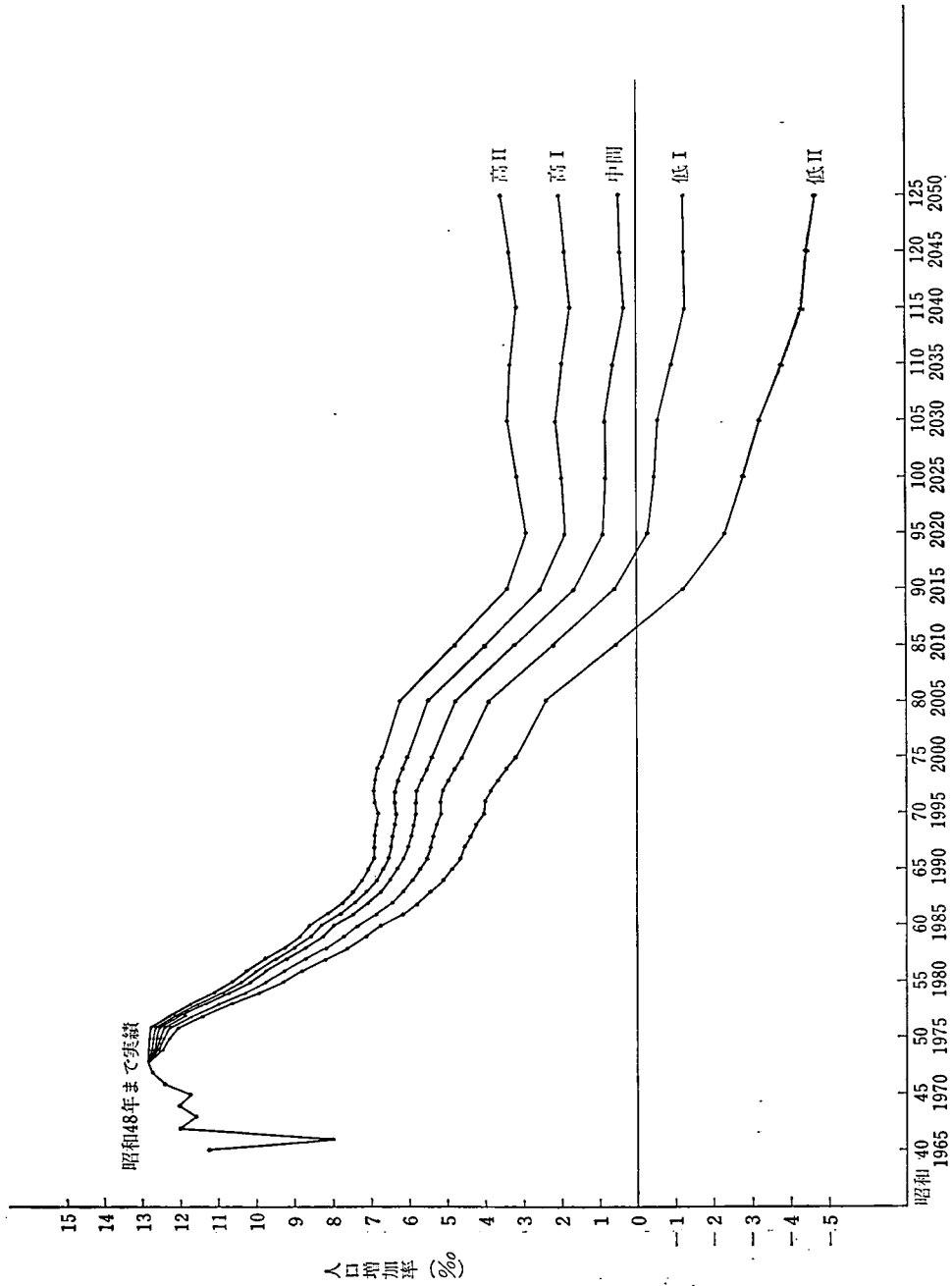

付図 3 出生率・死亡率の年次変化（昭和45～125年）

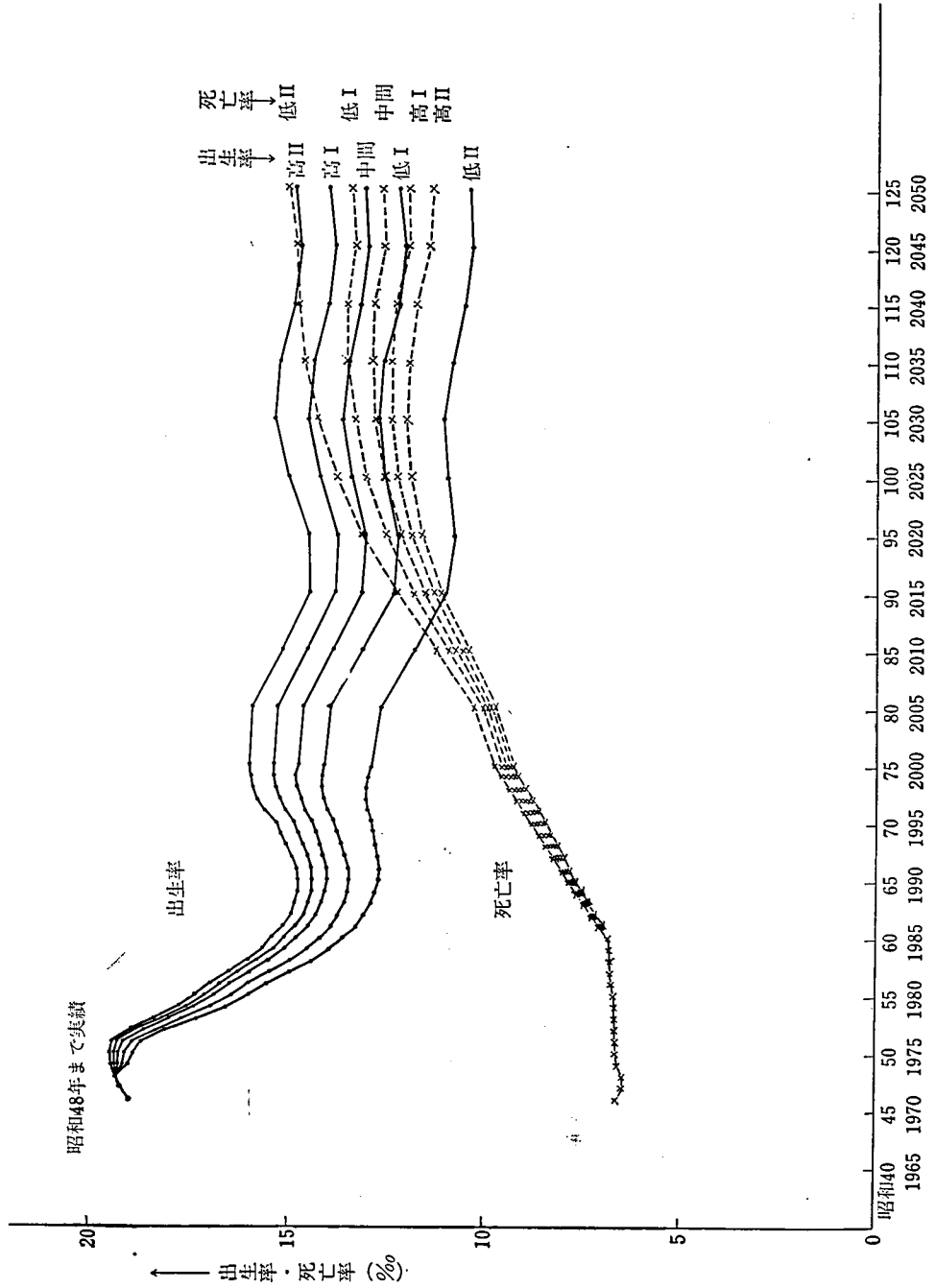

付図 5(1) 男女年齢5歳階級別人ロピラミッドの比較〔中間推計値〕——昭和45年と昭和75年——

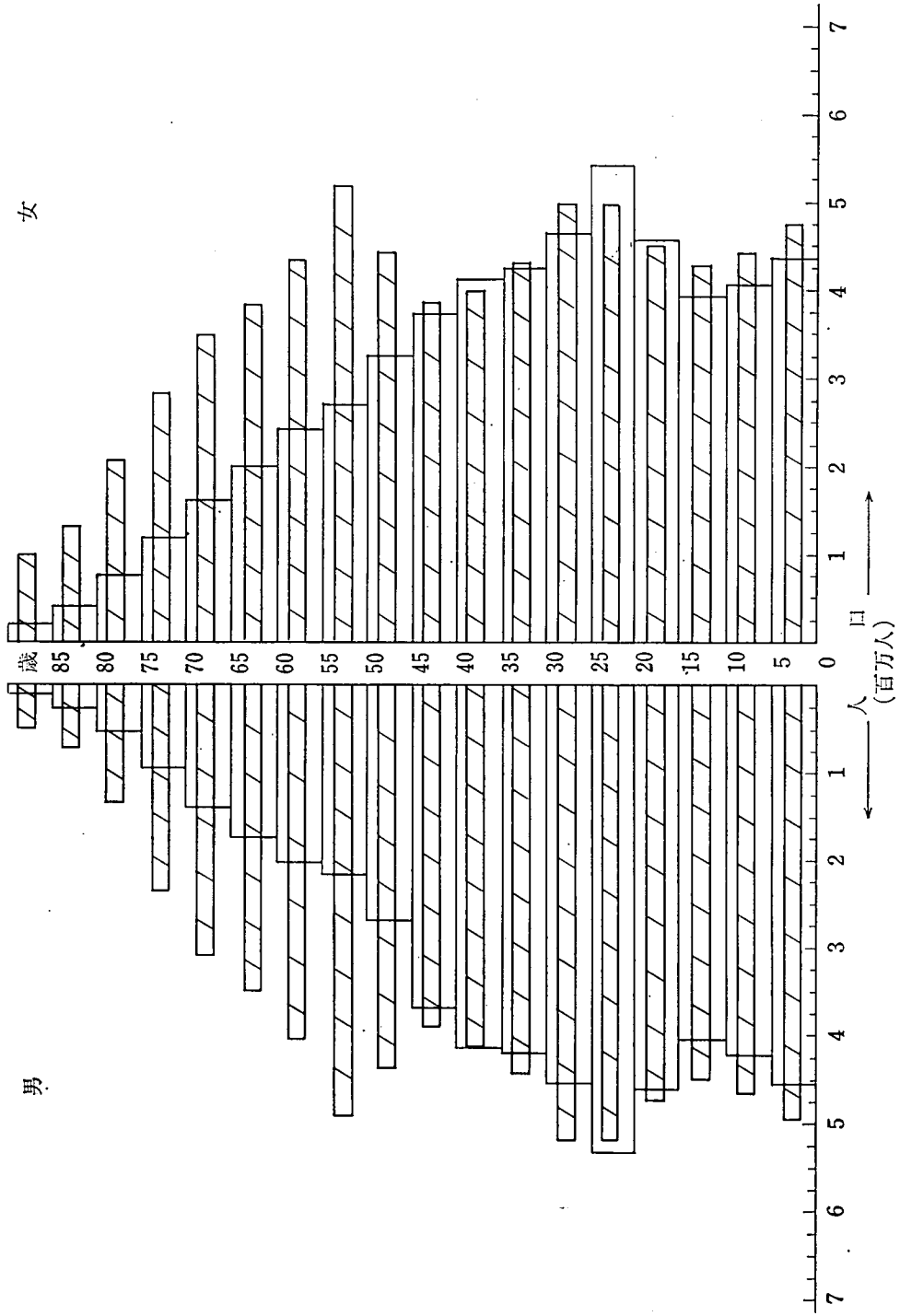

付図4 年齢3区分別構成係数の年次変化——0～14歳および65歳以上——（昭和45～125年）

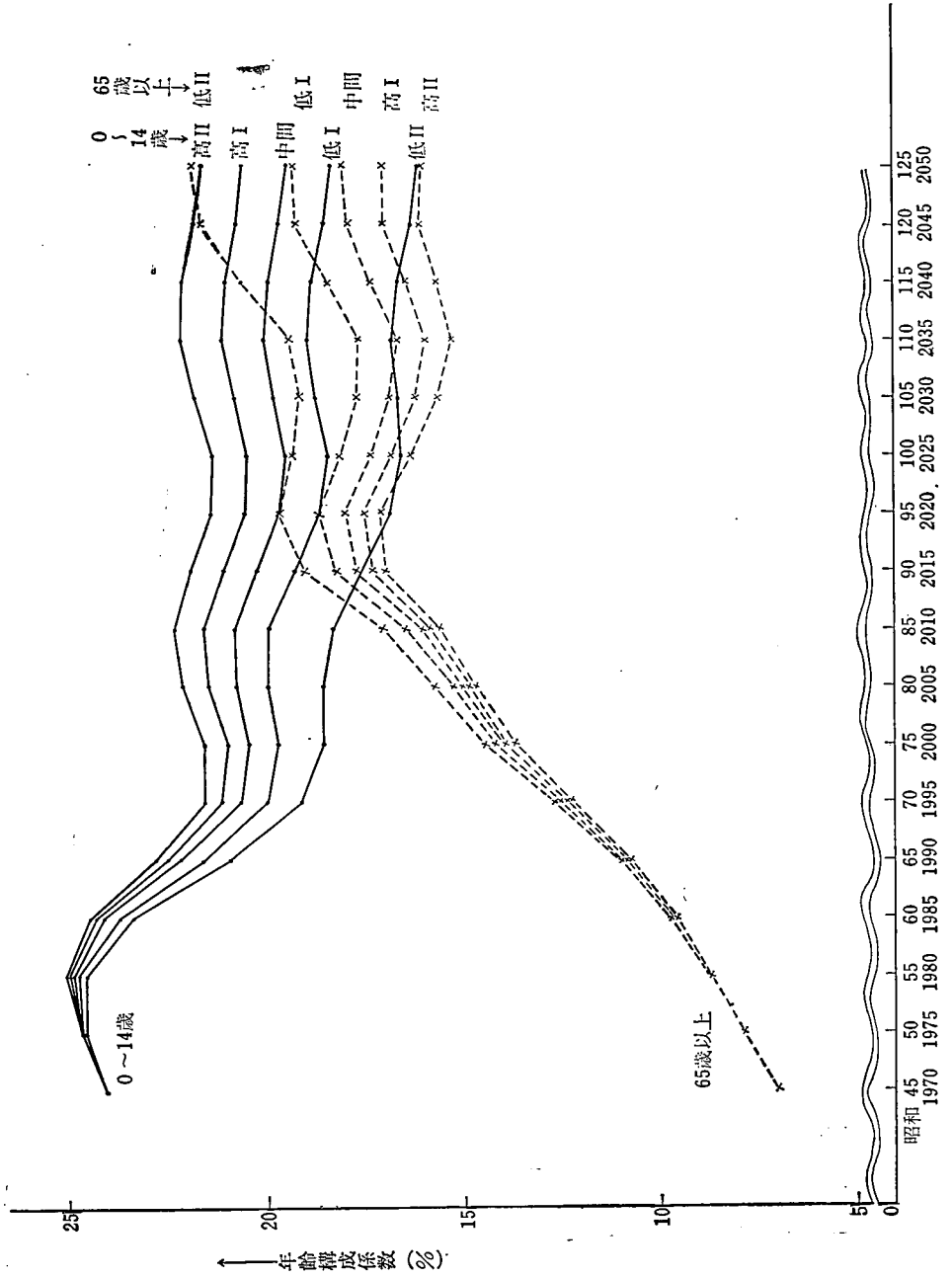

付図 5(2) 男女年齢 5 歳階級別人ロピラミッドの比較〔中間推計値〕——昭和45年と昭和125年——

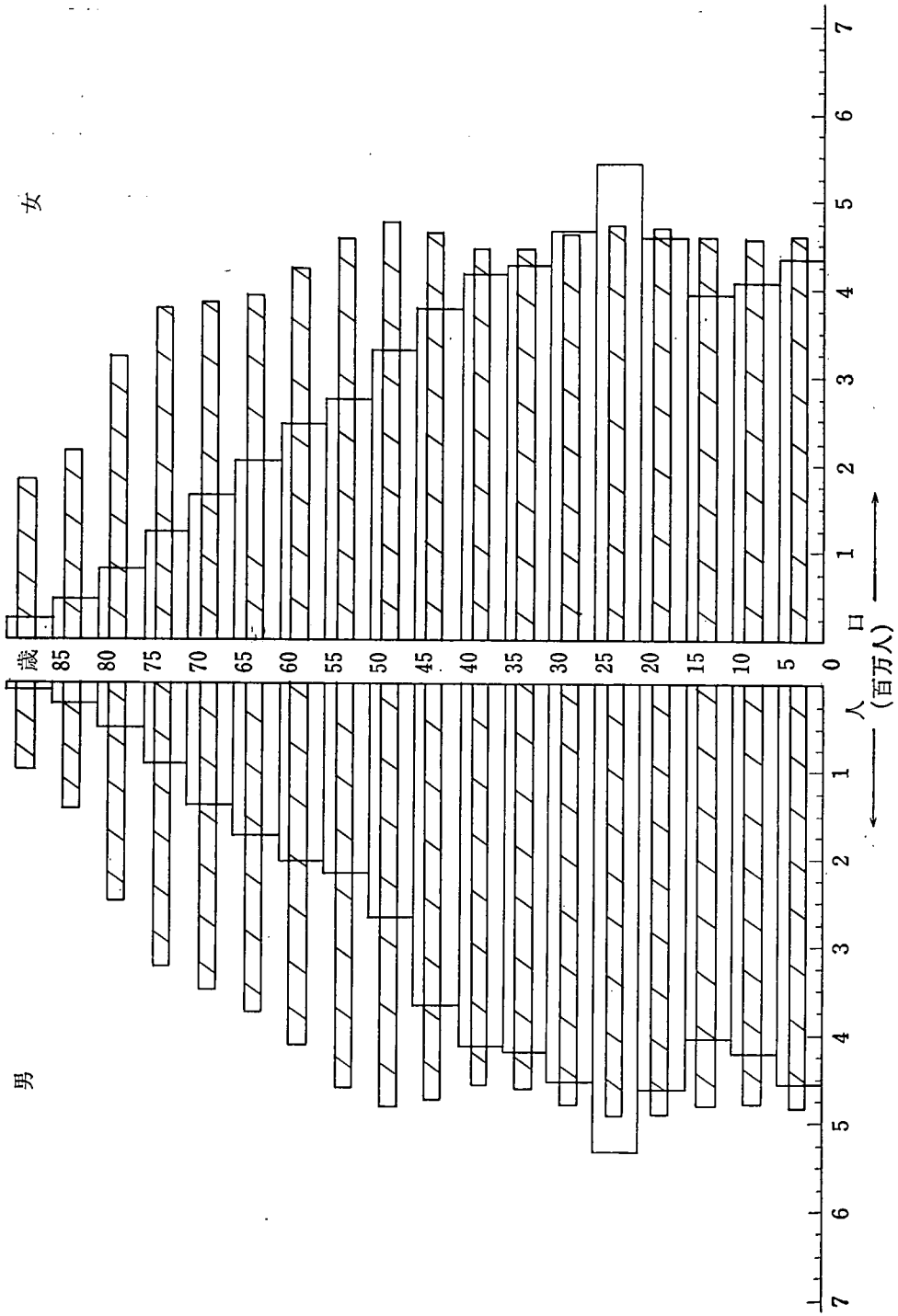

付表1 $f(x)$ レベルの仮定値 一昭和60, 75年一

年次	昭和60年								
	15 ~ 19	20 ~ 24	25 ~ 29	30 ~ 34	35 ~ 39	40 ~ 44	45 ~ 49		
構成比(%)	1.6	29.5	43.3	20.1	4.7	0.79	0.03		
粗再生産率 (%) (1/5)	$f(x)$ レベル								
	2300 (460)	7.4	135.7	199.1	92.5	21.6	3.6	0.1	高II →
	2250 (450)	7.2	132.8	194.6	90.5	21.2	3.6	0.1	高I ↘
	2200 (440)	7.0	129.8	190.5	88.4	20.7	3.5	0.1	中間 ↘
	2100 (420)	6.7	123.9	181.9	84.4	19.7	3.3	0.1	低I ↘
	2000 (400)	6.4	118.0	173.1	80.4	18.8	3.2	0.1	低II ↘
	1800 (360)	—	—	—	—	—	—	—	

(昭和47年実績)

構成比(%)	1.1	26.6	47.2	20.1	4.4	0.6	0.0
粗再生産率 (%) 2175 (435)	4.93	115.59	205.43	87.39	18.96	2.66	0.12

[ケース B]

年次	昭和 7 5 年						
年齢(歳)	15 ~ 19	20 ~ 24	25 ~ 29	30 ~ 34	35 ~ 39	40 ~ 44	45 ~ 49
構成比(%)	2.0	32.0	40.0	20.0	5.0	0.95	0.05
(%) 粗再生産率 (1/5)	f(x) レ ベ ル						
2300 (460)	9.2	147.2	184.0	92.0	23.0	4.4	0.2
2250 (450)	—	—	—	—	—	—	—
2200 (440)	8.8	140.8	176.0	88.0	22.0	4.2	0.2
2100 (420)	8.4	134.4	168.0	84.0	21.0	4.0	0.2
2000 (400)	8.0	128.0	160.0	80.0	20.0	3.8	0.2
1800 (360)	7.2	115.2	144.0	72.0	18.0	3.4	0.2

付表 2(1) 昭和 60 年 目標 の 生命表 — 男女 年齢 各 歳 別 —

● 男

x	$l(x)$	$q(x)$	$L(x)$	$e(x)$	$\bar{p}(x)$	$\bar{q}(x)$
0	100,000	0.01217	98,991	73.27	0.99737	0.00263
1	98,783	0.00091	98,731	73.17	0.99929	0.00071
2	98,693	0.00066	98,661	72.23	0.99940	0.00060
3	98,628	0.00054	98,602	71.28	0.99949	0.00051
4	98,575	0.00047	98,552	70.32	0.99955	0.00045
5	98,528	0.00041	98,508	69.35	0.99962	0.00038
6	98,488	0.00036	98,471	68.38	0.99966	0.00034
7	98,453	0.00031	98,438	67.40	0.99971	0.00029
8	98,422	0.00026	98,409	66.42	0.99976	0.00024
9	98,396	0.00023	98,385	65.44	0.99979	0.00021
10	98,374	0.00021	98,364	64.46	0.99980	0.00020
11	98,353	0.00019	98,344	63.47	0.99981	0.00019
12	98,334	0.00019	98,325	62.48	0.99980	0.00020
13	98,316	0.00022	98,305	61.49	0.99975	0.00025
14	98,294	0.00029	98,280	60.51	0.99965	0.00035
15	98,266	0.00041	98,246	59.52	0.99950	0.00050
16	98,225	0.00058	98,197	58.55	0.99935	0.00065
17	98,168	0.00073	98,133	57.58	0.99923	0.00077
18	98,097	0.00081	98,057	56.62	0.99916	0.00084
19	98,017	0.00086	97,975	55.67	0.99913	0.00087
20	97,933	0.00089	97,890	54.72	0.99910	0.00090
21	97,846	0.00090	97,802	53.77	0.99910	0.00090
22	97,758	0.00090	97,714	52.81	0.99910	0.00090
23	97,670	0.00090	97,626	51.86	0.99910	0.00090
24	97,582	0.00090	97,538	50.91	0.99910	0.00090
25	97,494	0.00090	97,450	49.95	0.99911	0.00089
26	97,406	0.00089	97,363	49.00	0.99911	0.00089
27	97,320	0.00089	97,277	48.04	0.99910	0.00090
28	97,233	0.00091	97,189	47.08	0.99908	0.00092
29	97,145	0.00093	97,100	46.12	0.99904	0.00096
30	97,054	0.00097	97,007	45.17	0.99901	0.00099
31	96,960	0.00101	96,911	44.21	0.99896	0.00104
32	96,862	0.00107	96,810	43.26	0.99891	0.00109
33	96,758	0.00112	96,704	42.30	0.99885	0.00115
34	96,650	0.00119	96,593	41.35	0.99877	0.00123
35	96,535	0.00127	96,474	40.40	0.99867	0.00133
36	96,412	0.00137	96,346	39.45	0.99857	0.00143
37	96,280	0.00150	96,208	38.50	0.99841	0.00159
38	96,136	0.00168	96,055	37.56	0.99822	0.00178
39	95,974	0.00188	95,884	36.62	0.99802	0.00198
40	95,794	0.00210	95,694	35.69	0.99777	0.00223
41	95,593	0.00235	95,481	34.76	0.99752	0.00248
42	95,368	0.00261	95,244	33.84	0.99725	0.00275
43	95,119	0.00289	94,982	32.93	0.99697	0.00303
44	94,844	0.00318	94,694	32.02	0.99665	0.00335

付表 2(1) (つづき)

男

x	$l(x)$	$q(x)$	$L(x)$	$e(x)$	$\bar{p}(x)$	$\bar{q}(x)$
45	94,543	0.00352	94,377	31.12	0.99630	0.00370
46	94,210	0.00388	94,028	30.23	0.99594	0.00406
47	93,845	0.00424	93,646	29.35	0.99559	0.00441
48	93,447	0.00459	93,233	28.47	0.99522	0.00478
49	93,018	0.00496	92,787	27.60	0.99486	0.00514
50	92,556	0.00533	92,310	26.74	0.99445	0.00555
51	92,063	0.00577	91,798	25.88	0.99394	0.00606
52	91,532	0.00634	91,242	25.02	0.99330	0.00670
53	90,951	0.00704	90,631	24.18	0.99255	0.00745
54	90,311	0.00788	89,956	23.35	0.99166	0.00834
55	89,600	0.00880	89,206	22.53	0.99071	0.00929
56	88,811	0.00978	88,377	21.72	0.98971	0.01029
57	87,942	0.01079	87,468	20.93	0.98872	0.01128
58	86,994	0.01179	86,481	20.16	0.98767	0.01233
59	85,968	0.01288	85,415	19.39	0.98655	0.01345
60	84,861	0.01403	84,266	18.64	0.98530	0.01470
61	83,670	0.01537	83,027	17.90	0.98381	0.01619
62	82,384	0.01702	81,683	17.17	0.98200	0.01800
63	80,982	0.01899	80,213	16.46	0.97994	0.02006
64	79,444	0.02116	78,604	15.76	0.97771	0.02229
65	77,763	0.02344	76,852	15.09	0.97542	0.02458
66	75,940	0.02573	74,963	14.45	0.97315	0.02685
67	73,986	0.02802	72,950	13.81	0.97080	0.02920
68	71,913	0.03041	70,820	13.20	0.96829	0.03171
69	69,726	0.03305	68,574	12.60	0.96551	0.03449
70	67,422	0.03599	66,209	12.01	0.96247	0.03753
71	64,995	0.03913	63,724	11.44	0.95920	0.04080
72	62,452	0.04254	61,124	10.88	0.95566	0.04434
73	59,795	0.04619	58,414	10.35	0.95190	0.04810
74	57,033	0.05011	55,604	9.82	0.94785	0.05215
75	54,175	0.05433	52,704	9.31	0.94348	0.05652
76	51,232	0.05886	49,725	8.82	0.93876	0.06124
77	48,217	0.06374	46,680	8.34	0.93374	0.06626
78	45,143	0.06895	43,587	7.87	0.92835	0.07165
79	42,031	0.07458	40,464	7.42	0.92252	0.07748
80	38,896	0.08059	37,329	6.98	0.91634	0.08366
81	35,761	0.08701	34,206	6.55	0.90966	0.09034
82	32,650	0.09398	31,116	6.12	0.90253	0.09747
83	29,581	0.10132	28,083	5.71	0.89492	0.10508
84	26,584	0.10928	25,132	5.29	0.88676	0.11324
85 \leq	23,679	1.00000	115,554	4.88	0.00000	1.00000

付表 2(1) (つづき)

女

x	$l(x)$	$q(x)$	$L(x)$	$d(x)$	$\bar{p}(x)$	$\bar{q}(x)$
0	100,000	0.00940	99,231	78.18	0.99783	0.00217
1	99,060	0.00078	99,016	77.92	0.99943	0.00057
2	98,983	0.00046	98,960	76.98	0.99960	0.00040
3	98,937	0.00035	98,920	76.02	0.99968	0.00032
4	98,903	0.00030	98,888	75.05	0.99972	0.00028
5	98,873	0.00027	98,860	74.07	0.99974	0.00026
6	98,846	0.00024	98,834	73.09	0.99978	0.00022
7	98,822	0.00021	98,812	72.11	0.99981	0.00019
8	98,802	0.00018	98,793	71.12	0.99983	0.00017
9	98,784	0.00016	98,776	70.13	0.99984	0.00016
10	98,768	0.00015	98,761	69.15	0.99985	0.00015
11	98,753	0.00015	98,746	68.16	0.99985	0.00015
12	98,739	0.00015	98,732	67.17	0.99984	0.00016
13	98,724	0.00016	98,716	66.18	0.99983	0.00017
14	98,708	0.00017	98,700	65.19	0.99981	0.00019
15	98,691	0.00020	98,681	64.20	0.99979	0.00021
16	98,671	0.00022	98,661	63.21	0.99976	0.00024
17	98,650	0.00026	98,637	62.22	0.99973	0.00027
18	98,624	0.00028	98,610	61.24	0.99971	0.00029
19	98,596	0.00031	98,581	60.26	0.99968	0.00032
20	98,566	0.00034	98,549	59.28	0.99964	0.00036
21	98,532	0.00037	98,514	58.30	0.99962	0.00038
22	98,496	0.00039	98,477	57.32	0.99959	0.00041
23	98,457	0.00042	98,437	56.34	0.99957	0.00043
24	98,416	0.00044	98,395	55.36	0.99955	0.00045
25	98,373	0.00046	98,351	54.39	0.99952	0.00048
26	98,328	0.00048	98,304	53.41	0.99950	0.00050
27	98,280	0.00051	98,255	52.44	0.99948	0.00052
28	98,230	0.00053	98,204	51.46	0.99946	0.00054
29	98,178	0.00055	98,151	50.49	0.99944	0.00056
30	98,124	0.00057	98,096	49.52	0.99941	0.00059
31	98,068	0.00060	98,039	48.55	0.99938	0.00062
32	98,009	0.00063	97,979	47.57	0.99935	0.00065
33	97,948	0.00067	97,915	46.60	0.99931	0.00069
34	97,882	0.00072	97,847	45.64	0.99925	0.00075
35	97,812	0.00077	97,774	44.67	0.99919	0.00081
36	97,736	0.00084	97,695	43.70	0.99913	0.00087
37	97,654	0.00090	97,610	42.74	0.99906	0.00094
38	97,566	0.00099	97,518	41.78	0.99897	0.00103
39	97,470	0.00107	97,418	40.82	0.99887	0.00113
40	97,365	0.00117	97,308	39.86	0.99878	0.00122
41	97,251	0.00128	97,189	38.91	0.99866	0.00134
42	97,127	0.00140	97,059	37.96	0.99850	0.00150
43	96,991	0.00160	96,914	37.01	0.99826	0.00174
44	96,836	0.00187	96,746	36.07	0.99797	0.0.203

付表 2(1) (つづき)

女

x	$l(x)$	$q(x)$	$L(x)$	$e(x)$	$\bar{p}(x)$	$\bar{q}(x)$
45	96,655	0.00217	96,550	35.13	0.99768	0.00232
46	96,445	0.00247	96,326	34.21	0.99739	0.00261
47	96,207	0.00275	96,075	33.29	0.99713	0.00287
48	95,942	0.00298	95,799	32.38	0.99691	0.00309
49	95,656	0.00320	95,503	31.48	0.99668	0.00332
50	95,350	0.00344	95,186	30.58	0.99642	0.00358
51	95,022	0.00372	94,846	29.68	0.99613	0.00387
52	94,669	0.00402	94,479	28.79	0.99582	0.00418
53	94,288	0.00433	94,084	27.90	0.99550	0.00450
54	93,880	0.00468	93,661	27.02	0.99512	0.00488
55	93,441	0.00507	93,204	26.15	0.99471	0.00529
56	92,967	0.00550	92,711	25.28	0.99422	0.00578
57	92,455	0.00606	92,175	24.42	0.99360	0.00640
58	91,895	0.00674	91,586	23.56	0.99286	0.00714
59	91,276	0.00752	90,933	22.72	0.99204	0.00796
60	90,589	0.00839	90,209	21.89	0.99114	0.00886
61	89,829	0.00933	89,410	21.07	0.99020	0.00980
62	88,991	0.01028	88,534	20.26	0.98920	0.01080
63	88,076	0.01133	87,578	19.47	0.98811	0.01189
64	87,079	0.01244	86,537	18.68	0.98702	0.01298
65	85,995	0.01352	85,414	17.91	0.98573	0.01427
66	84,833	0.01503	84,196	17.15	0.98416	0.01584
67	83,558	0.01665	82,862	16.41	0.98246	0.01754
68	82,166	0.01843	81,409	15.67	0.98064	0.01936
69	80,652	0.02031	79,833	14.96	0.97893	0.02107
70	79,014	0.02181	78,151	14.26	0.97681	0.02319
71	77,288	0.02456	76,339	13.57	0.97426	0.02574
72	75,390	0.02696	74,374	12.90	0.97177	0.02823
73	73,358	0.02953	72,275	12.24	0.96910	0.03090
74	71,191	0.03229	70,042	11.60	0.96627	0.03373
75	68,893	0.03522	67,680	10.97	0.96299	0.03701
76	66,466	0.03884	65,178	10.35	0.95917	0.04083
77	63,885	0.04282	62,517	9.75	0.95505	0.04495
78	61,149	0.04717	59,707	9.16	0.95047	0.04953
79	58,265	0.05199	56,750	8.59	0.94544	0.05456
80	55,235	0.05725	53,654	8.03	0.93997	0.06003
81	52,073	0.06300	50,433	7.49	0.93391	0.06609
82	48,793	0.06939	47,100	6.96	0.92728	0.07272
83	45,407	0.07629	43,657	6.44	0.92003	0.07997
84	41,943	0.08394	40,183	5.93	0.91209	0.08791
85 \leq	38,422	1.00000	208,631	5.43	0.00000	1.00000

付表2(2) 昭和60年目標の生命表 —男女別年齢5歳階級別—

男

x	$l(x)$	$nq(x)$	$nL(x)$	$e(x)$	$n\bar{p}(x)$	$n\bar{q}(x)$
0	100,000	0.01217	98,991	73.27	0.99737	0.00263
1	98,783	0.00091	98,731	73.17	0.99929	0.00071
2	98,693	0.00066	98,661	72.23	0.99940	0.00060
3	98,628	0.00054	98,602	71.28	0.99949	0.00051
4	98,575	0.00047	98,552	70.32	0.99955	0.00045
0 ~ 4	100,000	0.01472	493,537	73.27	0.99731	0.00269
5 ~ 9	98,528	0.00156	492,211	69.35	0.99880	0.00120
10 ~ 14	98,374	0.00110	491,618	64.46	0.99795	0.00205
15 ~ 19	98,266	0.00339	490,608	59.52	0.99585	0.00415
20 ~ 24	97,933	0.00448	488,570	54.72	0.99552	0.00448
25 ~ 29	97,494	0.00451	486,379	49.95	0.99516	0.00484
30 ~ 34	97,054	0.00535	484,025	45.17	0.99368	0.00632
35 ~ 39	96,535	0.00768	480,967	40.40	0.98987	0.01013
40 ~ 44	95,794	0.01306	476,095	35.69	0.98315	0.01685
45 ~ 49	94,543	0.02102	468,071	31.12	0.97408	0.02592
50 ~ 54	92,556	0.03194	455,937	26.74	0.95835	0.04165
55 ~ 59	89,600	0.05289	436,947	22.53	0.93328	0.06672
60 ~ 64	84,861	0.08364	407,793	18.64	0.89300	0.10700
65 ~ 69	77,763	0.13298	364,159	15.09	0.83775	0.16225
70 ~ 74	67,422	0.19648	305,075	12.01	0.76427	0.23573
75 ~ 79	54,175	0.28203	233,160	9.31	0.66849	0.33151
80 ~ 84	38,896	0.39122	155,866	6.98	1) 0.42574	2) 0.57426
85~	23,679	1.00000	115,554	4.88	0.00000	1.00000

女

x	$l(x)$	$nq(x)$	$nL(x)$	$e(x)$	$n\bar{p}(x)$	$n\bar{q}(x)$
0	100,000	0.00940	99,231	78.18	0.99783	0.00217
1	99,060	0.00078	99,016	77.92	0.99943	0.00057
2	98,983	0.00046	98,960	76.98	0.99960	0.00040
3	98,937	0.00035	98,920	76.02	0.99968	0.00032
4	98,903	0.00030	98,888	75.05	0.99972	0.00028
0 ~ 4	100,000	0.01127	495,015	78.18	0.99810	0.00190
5 ~ 9	98,873	0.00106	494,075	74.07	0.99915	0.00085
10 ~ 14	98,768	0.00078	493,655	69.15	0.99902	0.00098
15 ~ 19	98,691	0.00127	493,170	64.20	0.99838	0.00162
20 ~ 24	98,566	0.00196	492,372	59.28	0.99775	0.00225
25 ~ 29	98,373	0.00253	491,265	54.39	0.99717	0.00283
30 ~ 34	98,124	0.00318	489,876	49.52	0.99620	0.00380
35 ~ 39	97,812	0.00457	488,015	44.67	0.99426	0.00574
40 ~ 44	97,365	0.00729	485,216	39.86	0.98977	0.01023
45 ~ 49	96,655	0.01350	480,253	35.13	0.98335	0.01665
50 ~ 54	95,350	0.02002	472,256	30.58	0.97534	0.02466
55 ~ 59	93,441	0.03052	460,609	26.15	0.96018	0.03982
60 ~ 64	90,589	0.05071	442,268	21.89	0.93544	0.06456
65 ~ 69	85,995	0.08118	413,714	17.91	0.89719	0.10281
70 ~ 74	79,014	0.12809	371,181	14.26	0.84011	0.15989
75 ~ 79	68,893	0.19825	311,832	10.97	0.75370	0.24630
80 ~ 84	55,235	0.30439	235,027	8.03	1) 0.47025	2) 0.52975
85~	38,422	1.00000	208,631	5.43	0.00000	1.00000

1) $\frac{T_{85}}{T_{80}}$

2) $1 - n\bar{P}_x$

