

人口問題研究所
研究資料第123号
昭和32年12月1日

最近の人口に関する統計資料

増補改訂 第8版

(第1分冊)

厚生省

人口問題研究所

最近の人口に関する統計資料

増補改訂 第8版

(第1分冊)

昭和32年12月1日

厚生省

人口問題研究所

は し が き

本資料は、最近の人口に関する統計のうち、極めて重要なもののみを選んで編集したものである。戦後の混乱期を脱してわが国民経済の成長は著しいとはいえ、最近における出生率の急激な低下、生産年齢人口の近い将来における激増、人口老年化の傾向など、わが国人口は最近著しい転換期の様相を示している。それらの変化が欧米諸国に比べてはるかに急速であるだけに、国民生活に及ぼす影響も多大であり、社会的経済的な面に作用する仕方も多様である。われわれは、できるだけ新しい豊富な資料によって、人口のこのような動向を不断に追究し、それにともなって生ずる諸問題に対する施策を考究することが緊要である。

このような意味において、その重要性をいよいよ高めつつある人口問題の調査研究者はもとより、実務家その他一般にこの問題に関心をもつ各位によって、広く利用されることを望んでこの資料を編集した。

この資料は、戦後各般の統計資料の整備されるに従って、次次に版を改め、前回は昭和 25 年国勢調査結果の発表を機に、昭和 29 年初め増補第 7 版として刊行したが、その後増刷の機を進していた。しかし、すでに昭和 30 年国勢調査の 1%抽出集計結果が発表された現在、各方面の要望にこたえるため、ここに増補改訂第 8 版を刊行することとした。ただし、今回は印刷の都合により次の 3 分冊に分けて刊行することとなった。すなわち、本書は第 1 分冊で、人口増加と分布、人口の基本的構造、労働力・就業人口に関する統計を収めてあり、第 2 分冊（人口の動態、出生力、人口の地域的移動に関する統計）、第 3 分冊（国際人口統計）は引き続き編集刊行の予定である。

なお、この資料の編集は人口問題研究所、厚生技官上田正夫、厚生技官浜 英彦、厚生技官山口 啓一がこれに當った。

昭和 32 年 12 月 1 日

厚生省 人口問題研究所

例 言

1. 各表の下に記入した注は、いずれも必要な最小限度にとどめてあるので、より詳細な研究を必要とする場合には、掲記してある原典を参照されたい。
2. 年次別統計において、昭和 19 年以前の数字は特に注記しない限り、旧沖縄県を除いてほぼ戦後の境域によるものと比較できるようにした。
3. 昭和 30 年国勢調査の地域別人口総数を除く結果および昭和 25 年国勢調査結果の一部、労働力調査あるいは就業構造基本調査など、抽出集計にもとづく推計数は、いわゆる標本誤差を含んでいる。一般的にいつて、この標本誤差は小さな推計数字に対するものほど大きいから注意を要する。種種の項目または大きさに対する標本誤差の大きさについては、いちいちこれを掲げる紙数がないので原典によられたい。
4. 以上の抽出集計結果表は、結果数字に推定乗率を乗じたものを 4 捨 5 入してあるから、個々の数字の合計が必ずしも総数に一致しない。ただし昭和 30 年国勢調査結果においては、この乗率がすべてもよほど 100 になるようにしてある。
5. 抽出集計による結果の昭和 30 年国勢調査は 100、労働力調査は 10,000、その他は 1,000 の単位に満たないものおよびその割合は、表中「……」の記号を用いてある。また、これら単位以上の数値において下位の桁の「0」には意味がない。
6. 表中に用いた記号は次のとおりとする。

.....	省略または該当数字がない
.....	不 詳
*	暫 定 数
0 (0.0)	単位に満たない数値

日本の人口統計摘要

1. わが国総人口の推移

年次	人口 (万人)	増加率 (%)	
		各年次間	年平均
1872 明5 ²⁾	3,481	26.0	0.83
1900 33 ²⁾	4,385	26.3	1.13
1920 大9	5,539	6.8	1.33
1925 14	5,918	7.9	1.54
1930 昭5	6,387	7.5	1.44
1935 10	6,866	5.6	1.10
1940 15 ³⁾	7,140	4.0	0.79
1945 20 ³⁾	7,220	15.2	2.93
1950 25	8,320	7.3	1.42
1955 30	8,928	4.6	0.90
1960 35 ⁴⁾	9,337	3.2	0.64
1965 40 ⁴⁾	9,640		

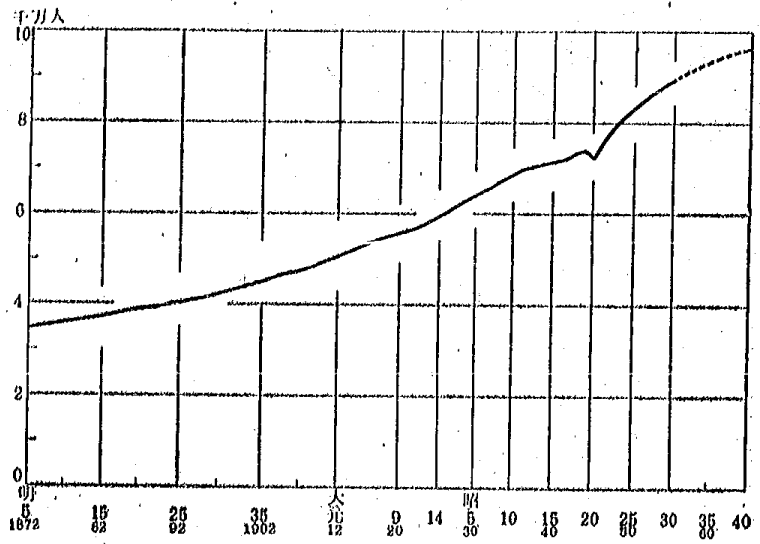

- 1) 明治5年は太陰暦1月29日, 明治33年は1月1日, 昭和20年は11月1日, その他は10月1日
- 2) 内閣統計局推計
- 3) 人口調査結果の総理府統計局による補正
- 4) 人口問題研究所推計

(第1表—第3表による)

2. 出生率・死亡率の変動

(人口1,000について)

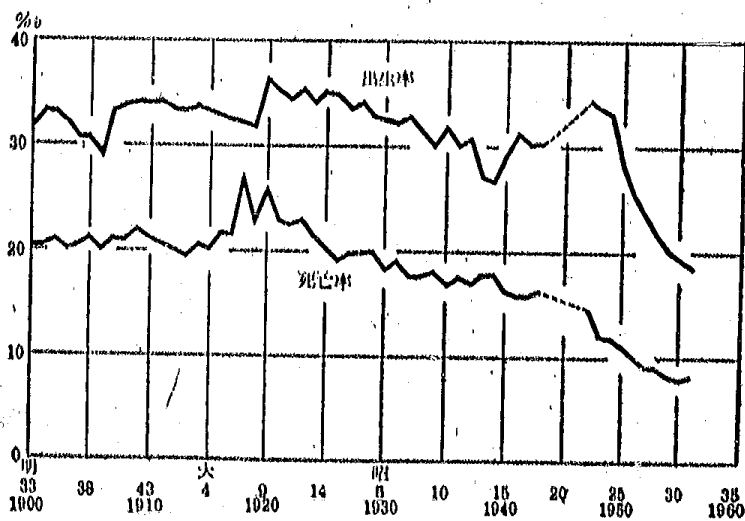

年次	出生率	死亡率	自然増加率
1900 明33	32	20	12
1920 大9	36	25	11
1925 14	35	20	15
1930 昭5	32	18	14
1935 10	32	17	15
1940 15	29	17	13
1947 22	34	15	20
1948 23	34	12	22
1949 24	33	12	21
1950 25	28	11	17
1951 26	25	10	15
1952 27	23	9	15
1953 28	22	9	13
1954 29	20	8	12
1955 30	19	8	12
1956* 31	18	8	10

(厚生省大臣官房統計調査部「昭和30年人口動態統計」による)

3. 出生時の平均余命 (e.)

(年)

生命表の種類 (調査年次)	男	女
第6回完全生命表 (内閣統計局) (昭和10年4月—11年3月)	46.9	49.6
第9回完全生命表 (厚生省統計調査部) (昭和25年10月—27年9月)	59.6	63.0
第10回簡便静止人口表 (人口問題研究所) (昭和31年4月—32年3月)	63.0	67.1

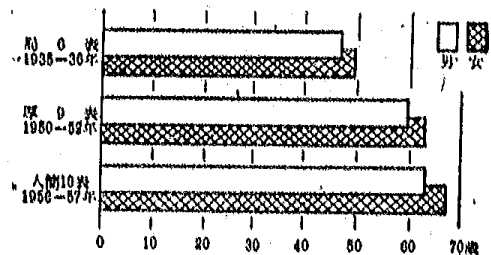

4. 男女年齢5歳階級別人口構成

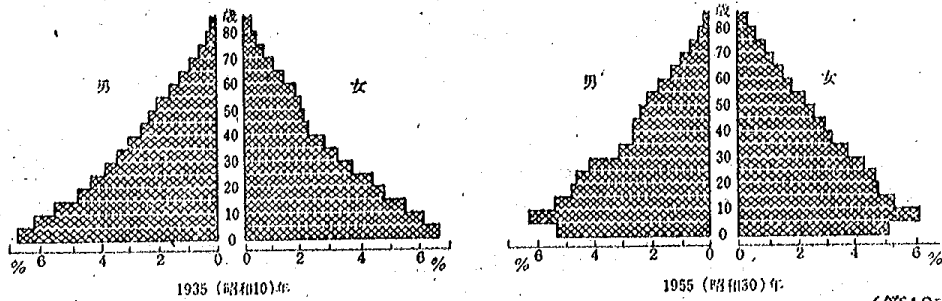

(第12表による)

5. 年齢3区分別人口の推移

年次	総数	0-14歳	15-59歳	60歳以上
実数 (単位万人)				
1920 大9	5,539	2,020	3,063	456
1935 昭10	6,866	2,531	3,825	510
1950 25	8,320	2,943	4,735	641
1955 30	8,928	2,999	5,207	721
1960 35	9,337	2,760	5,753	824
1965 40	9,640	2,293	6,403	944
1975 50	10,273	2,063	7,021	1,190
1985 60	10,486	1,914	7,133	1,440
1995 70	10,309	1,543	6,883	1,884
2005 80	9,853	1,472	6,106	2,275
2015 90	8,986	1,227	5,185	2,575
割合				
1920 大9	100	37	55	8
1935 昭10	100	37	56	7
1950 25	100	35	57	8
1955 30	100	34	58	8
1960 35	100	30	62	9
1965 40	100	24	66	10
1975 50	100	20	68	12
1985 60	100	18	68	14
1995 70	100	15	67	18
2005 80	100	15	62	23
2015 90	100	14	58	29

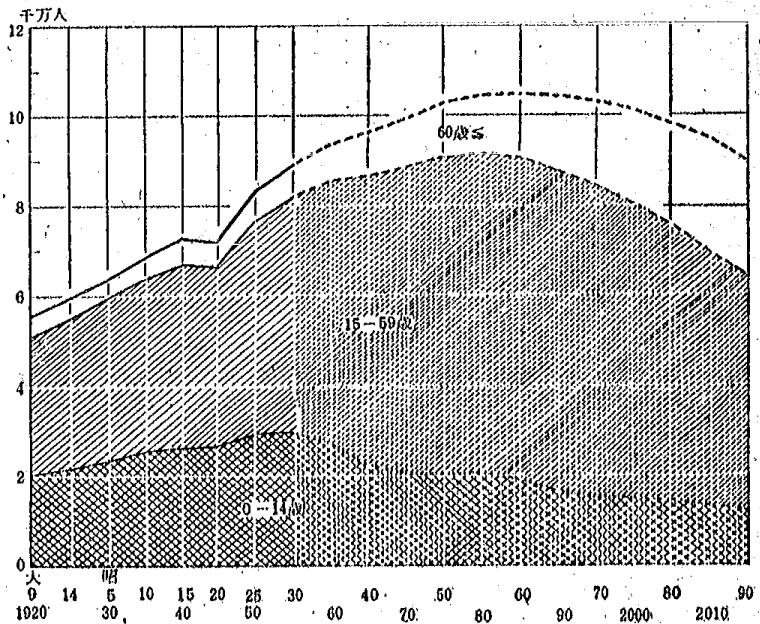

昭和30年以前は国勢調査結果(第11表による)。昭和35年以後は、昭和30年国勢調査の1%抽出集計結果の年齢別人口を基とし、最近までの女子の年齢別特殊出生率と男女年齢別死亡率の傾向を考慮した仮定によって昭和40年を目標として推計したもの。昭和45年以後は昭和40年の出生率・死亡率とも一定として延長した投形にすぎない。(人口問題研究所研究資料第118号「男女年齢別推計人口」昭和32年5月1日推計、参照)

6. 産業3大区分別就業人口

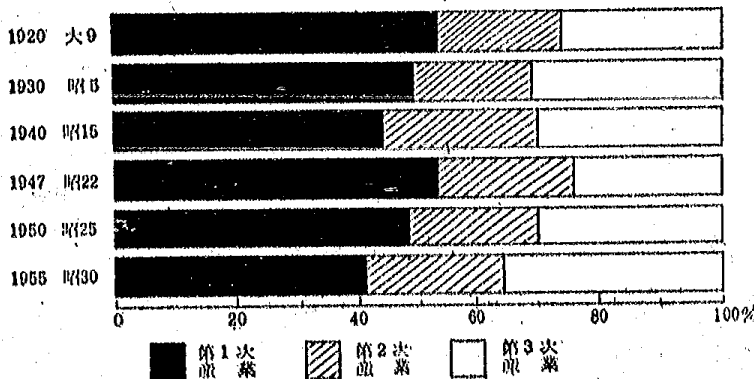

年次	総数	第1次	第2次	第3次
実数 (単位万人)				
1920 大9	2,697	1,444	558	695
1930 昭5	2,934	1,449	599	886
1940 15	3,223	1,419	842	962
1947 22	3,333	1,781	743	809
1950 25	3,563	1,721	781	1,061
1955 30	3,915	1,610	931	1,374
割合				
1920 大9	100	54	21	26
1930 昭5	100	49	20	30
1940 15	100	44	26	30
1947 22	100	53	22	24
1950 25	100	48	22	30
1955 30	100	41	24	35

1) 1%抽出集計結果

第1次産業は農、林、狩猟および漁・水産業、第2次は鉱、建設、製造業、第3次はその他の産業。(第29表による)

目次

はしがき
例言

日本の人口統計摘要

I 人口増加と分布

	頁
第 1 表 人口調査人口 (大正 9 年—昭和 30 年)	1
第 2 表 年次別全国推計人口 (明治 5 年—昭和 25 年)	1
第 3 表 月別全国推計人口 (昭和 25 年 10 月—32 年 10 月)	3
第 4 表 都道府県別人口, 人口密度および人口増加割合 (昭和 30 年, 25 年, 22 年 および 10 年)	6
第 5 表 地方別人口, 人口密度および人口増加割合 (昭和 30 年, 25 年, 22 年 および 10 年)	7
第 6 表 全国における人口の重心 (昭和 30 年, 25 年)	7
第 7 表 市郡部別人口, 人口密度 (大正 9 年—昭和 30 年)	7
第 8 表 人口階級別市町村人口 (大正 9 年—昭和 30 年)	8
第 9 表 人口階級別市町村人口の変動 (昭和 25 年—30 年)	8
第 10 表 都市別人口 (昭和 30 年, 25 年)	9

II 人口の基本的構造

第 11 表 男女, 年齢 (3 区分) 別人口 (大正 9 年—昭和 30 年)	15
第 12 表 男女, 年齢 (5 歳階級) 別人口 (昭和 5 年—30 年)	16
第 13 表 年次別, 全国年齢 (5 歳階級) 別推計人口 (大正 9 年—昭和 30 年)	19
第 14 表 男女, 年齢 (各歳) 別人口 (昭和 5 年—30 年)	21
第 15 表 男女別平均年齢, 中位数年齢および老年化指数 (大正 9 年—昭和 30 年)	25
第 16 表 配偶関係別, 男女, 年齢 (5 歳階級) 別 15 歳以上人口 (昭和 30, 25 年)	26
第 17 表 配偶関係別, 男女別年齢 15 歳以上人口 (大正 9 年—昭和 15 年)	27
第 18 表 男女別, 国籍または出身地別人口 (大正 9 年—昭和 30 年)	28
第 19 表 男女, 年齢別 6—24 歳在学者 (昭和 25 年)	28
第 20 表 在学年数別, 男女, 年齢 (2 区分) 別非在学者 (昭和 25 年)	28
第 21 表 世帯の種類別世帯数および世帯人員 (大正 9 年—昭和 30 年)	29
第 22 表 世帯人員別普通世帯 (昭和 30 年, 25 年, 5 年および大正 9 年)	29
第 23 表 住居の種類別, 住居の所有の關係別普通世帯数, 世帯人員および世帯数 (昭和 30 年, 25 年)	30

III 労働力・就業人口

第 24 表 労働力・非労働力別, 男女別人口 (大正 9 年—昭和 30 年)	33
第 25 表 男女別年齢 14 歳以上労働力人口の増加 (大正 9 年—昭和 30 年)	33
第 26 表 労働力・非労働力別, 男女, 年齢 (5 歳階級) 別 14 歳以上人口 (昭和 30 年, 25 年)	34
第 27 表 男女, 年齢別労働力人口割合 (昭和 19 年, 15 年, 5 年および大正 9 年)	34
第 28 表 産業 (大分類) 別, 男女別就業人口 (大正 9 年—昭和 30 年)	35
第 29 表 3 大産業別, 男女別就業人口 (大正 9 年—昭和 30 年)	36
第 30 表 産業 (大分類) 別, 男女, 年齢 (5 歳階級) 別 15 歳以上就業人口 (昭和 30 年)	37

第 31 表	従業上の地位別, 男女別就業人口 (昭和 5 年—30 年).....	38
第 32 表	産業 (大分類) 別, 男女, 従業上の地位別年齢 15 歳以上就業人口 (昭和 30 年).....	39
第 33 表	産業 (大分類) 別, 男女, 配偶関係別年齢 15 歳以上就業人口 (昭和 30 年).....	40
第 34 表	職業 (大分類) 別, 男女別就業人口 (昭和 30 年, 25 年).....	41
第 35 表	職業 (大分類) 別, 男女, 年齢 (5 歳階級) 別 15 歳以上就業人口 (昭和 30 年).....	42
第 36 表	職業 (大分類) 別, 男女, 従業上の地位別年齢 15 歳以上就業人口 (昭和 30 年).....	43
第 37 表	労働力状態および就業状態別, 男女別年齢 14 歳以上人口 (昭和 25 年—32 年).....	44
第 38 表	男女, 年齢階級別 14 歳以上労働力人口 (昭和 25 年—32 年).....	47
第 39 表	産業 (大分類) 別, 男女別年齢 14 歳以上就業人口 (昭和 25 年—32 年).....	48
第 40 表	職業 (大分類) 別, 男女別年齢 14 歳以上就業人口 (昭和 27 年—32 年).....	51
第 41 表	従業上の地位別, 男女別年齢 14 歳以上就業人口 (昭和 27 年—32 年).....	52
第 42 表	就業・不就業状態別, 男女別年齢 14 歳以上人口 (昭和 31 年).....	53
第 43 表	就業・不就業状態別, 男女, 年齢階級別 14 歳以上人口 (昭和 31 年).....	53
第 44 表	産業 (大分類) 別, 男女, 従業上の地位別年齢 14 歳以上有業人口 (昭和 31 年).....	54
第 45 表	就業状態および産業 (大分類) 別, 従業段階別年齢 14 歳以上有業人口 (昭和 31 年).....	55
第 46 表	従業上の地位別, 希望意識別, 男女, 年齢 14 歳以上有業人口 (昭和 31 年).....	55
第 47 表	就業希望の有無および本業・副業, 求職・非求職別, 男女, 不就業状態別年齢 14 歳以上 無業人口 (昭和 31 年).....	56
第 48 表	就業時間別, 所得階級別自営業主 (昭和 31 年).....	56
第 49 表	就業時間別, 所得階級別雇用者 (昭和 31 年).....	56

参 考 図

都道府県別人口密度および人口増加率 (大正 9 年—昭和 30 年).....	13
人口階級および市郡部別人口の割合 (大正 9 年—昭和 30 年).....	13
全国人口の男女別年齢構成—実数 (昭和 30 年, 5 年).....	14
男女, 年齢 (5 歳階級) 別, 配偶関係別人口の割合 (昭和 30 年, 25 年).....	14
普通世帯の世帯人員および住者の所有関係別割合 (昭和 30 年, 25 年および 5 年).....	14
男女別, 労働力・非労働力別人口の推移—実数・割合 (大正 9 年—昭和 32 年).....	31
男女, 年齢 (5 歳階級) 別労働力比率 (昭和 30 年, 25 年および 5 年).....	31
男女別, 産業 (大分類) および職業 (大分類) 別就業者の割合 (大正 9 年—昭和 30 年).....	31
産業 (大分類) 別, 男女, 15 歳以上就業者の年齢 (5 歳階級別) 構成—割合 (昭和 30 年).....	32
産業 (大分類) 別, 男女, 配偶関係別年齢 15 歳以上就業者の割合 (昭和 30 年).....	32
職業 (大分類) 別, 男女, 年齢階級別 15 歳以上就業者の割合 (昭和 30 年).....	32
男女別, 従業上の地位別就業者の割合 (昭和 30 年, 25 年および 15 年).....	32

I 人口増加と分布

第1表 人口調査人口(大正9年—昭和30年)

調査期日	人口	増加人口	増加割合(%)						面積(方呎)	人口密度(1方呎)
			各調査期		大正9年から10年まで		大正14年から10年まで			
			割合	率幾何平均	割合	率幾何平均	割合	率幾何平均		
大正9年10月1日	55,391,481	3,787,719	6.8	1.33	15.31	1.43	16.02	1.50	379,420.77	146
大正14年10月1日	59,179,200	4,693,296	7.9	1.54					379,422.79	156
昭和5年10月1日	63,872,496	4,789,198	7.5	1.44					379,878.62	168
昭和10年10月1日	68,661,654	3,878,075	5.6	1.10	13.57	1.28	4.86	0.47	380,159.18	181
昭和11年10月1日	72,539,729	65,893	0.1	0.01					380,159.18	191
昭和11年12月22日	72,473,836	475,732	0.7	0.39					380,159.18	191
昭和20年11月1日	71,998,104	1,116,032	1.6	3.12	14.70	1.38	24.00	2.19	368,451.43	195
昭和21年4月26日	73,114,136	4,987,337	6.8	4.76					368,451.43	198
昭和22年10月1日	78,101,473	5,098,164	6.5	2.13					368,469.86	212
昭和25年10月1日	83,199,637	6,075,892	7.3	1.42	14.70	1.38	24.00	2.19	368,284.15	226
昭和30年10月1日	89,275,529								369,765.89	241

各回調査の人口……昭和25および30年は常住人口，昭和22年以前は現在人口。
 ただし、大正9年—昭和10年は、調査時に本邦に現在したものはすべて調査され、一般の外国人はもとより、外交使節団その他服役後の調査でとくに除かれている人口もすべて含まれている。
 昭和15年調査も、原則として昭和10年以前と同様であるが、軍人・軍属等はそれらが海外にあると否とを問わず現住所(家族などのいる住所)で調査された。このような軍人・軍属等は1,682,518人(在外者は約120万人)であり、いわゆる「銃後人口」70,857,211人はこれを除いたもの。昭和19年は、部隊、艦船にいた軍人軍属を含まない。昭和20年も旧陸海軍の部隊、艦船にあったものおよび朝鮮人、台湾人等旧外地人以外の外国人が除かれている。
 昭和21年は、外国人とその世帯にいた者および朝鮮人、台湾人、沖縄県人で、それぞれ帰還を希望したものは含まない。昭和22年以後は、駐留軍および国連軍関係の軍人・軍属ならびにその家族、外交使節団とその家族を含まない。
 なお、昭和22年は調査当時の水害による調査洩れ(推定数3,109人)を加え補正したもの。また、昭和25年は「常住人口」による最初の国勢調査であるが、同時に現在人口(83,203,557人)の調査も行った。
 調査の地域……戦前は旧内地の47道府県から旧沖縄県を除いて比較できるようにした。ただし、昭和19年は北海道の平島、東京都の小笠原島、八丈支庁管内宇津木村、島打村、青ヶ島村および島島は集計結果に含まれていない。
 戦後は、日本の行政権の及んでいなかった地域は調査の範囲外におかれたが、それは次のとおり変化している。
 昭和20年および21年は、旧内地から沖縄全県、北海道平島ならびに得撫郡、新知郡、吉守郡および根室郡釧路村の内竹島、内島、勇留島、秋勇留島、志勇島および多摩島、東京都小笠原支庁管内の諸島、島根県根地郡五箇村の内竹島、鹿児島県大島郡を除いた地域(昭和21年は東京都八丈支庁青ヶ島村が調査されなかった)。昭和22、25年は、昭和20、21年において含まれなかった地域のうち、鹿児島県大島郡の内十島村所屬の流島、竹島および黒島の3島が調査地域に含まれた。(昭和22年は面積不明のため十島村全島が含まれている)。昭和30年は、昭和25年の地域から、その後日本に復帰した鹿児島県大島郡全島が含まれている。
 面積……各回調査の地域範囲のものであるが、地域範囲が同じ場合でも埋立地、干拓地あるいは面積測定に使用された基本地図の修正等により多少の差異が生じる。各年の面積の増減もそれぞれ異なっている。
 総理府統計局「昭和30年国勢調査報告第一巻人口総数」昭和31年12月25日刊および同「昭和25年国勢調査報告第八巻最終報告書」昭和30年3月30日刊参照。

第2表 年次別全閣推計人口(明治5年—昭和25年)

(1) 明治5年—大正9年

年次	人 口			増加割合(%)	年次	人 口			増加割合(%)	年次	人 口			増加割合(%)
	総 数	男	女			総 数	男	女			総 数	男	女	
明治5	34,806,000	17,666,000	17,140,000	15.1	明治22	39,473,000	19,940,000	19,533,000	10.9	明治39	47,630,000	23,899,000	23,739,000	8.0
6	34,985,000	17,755,000	17,230,000	4.8	23	39,902,000	20,153,000	19,749,000	8.7	40	47,416,000	23,706,000	23,630,000	11.6
7	35,154,000	17,835,000	17,319,000	4.6	24	40,251,000	20,322,000	19,929,000	6.4	41	47,969,000	24,041,000	23,924,000	12.9
8	35,316,000	17,915,000	17,403,000	6.8	25	40,500,000	20,443,000	20,065,000	8.7	42	48,554,000	24,326,000	24,220,000	13.0
9	35,559,000	18,030,000	17,525,000	8.9	26	40,660,000	20,616,000	20,244,000	6.9	43	49,184,000	24,650,000	24,534,000	13.6
10	35,870,000	18,187,000	17,683,000	8.2	27	41,142,000	20,755,000	20,367,000	10.1	44	49,892,000	24,993,000	24,859,000	14.5
11	36,166,000	18,327,000	17,839,000	8.2	28	41,557,000	20,960,000	20,597,000	10.5	大正元	50,577,000	25,365,000	25,212,000	14.4
12	36,464,000	18,472,000	17,992,000	5.1	29	41,992,000	21,164,000	20,820,000	9.7	2	51,305,000	25,737,000	25,560,000	14.3
13	36,649,000	18,559,000	18,090,000	8.6	30	42,400,000	21,356,000	21,044,000	11.5	3	52,039,000	26,103,000	25,934,000	13.7
14	36,965,000	18,712,000	18,253,000	8.0	31	42,806,000	21,590,000	21,296,000	12.1	4	52,752,000	26,469,000	26,207,000	14.1
15	37,259,000	18,854,000	18,405,000	8.3	32	43,404,000	21,836,000	21,568,000	10.2	5	53,496,000	26,841,000	26,652,000	11.9
16	37,569,000	19,006,000	18,563,000	10.5	33	43,847,000	22,051,000	21,796,000	11.7	6	54,134,000	27,150,000	26,976,000	11.2
17	37,962,000	19,199,000	18,763,000	9.2	34	44,359,000	22,298,000	22,061,000	13.6	7	54,739,000	27,453,000	27,206,000	5.4
18	38,313,000	19,368,000	18,945,000	6.0	35	44,964,000	22,606,000	22,358,000	12.9	8	55,833,000	27,602,000	27,431,000	8.0
19	38,541,000	19,480,000	19,061,000	4.2	36	45,546,000	22,911,000	22,645,000	10.5	9	55,473,000	27,812,000	27,661,000	---
20	38,703,000	19,554,000	19,149,000	8.4	37	46,135,000	23,195,000	22,940,000	10.5					
21	39,029,000	19,716,000	19,313,000	11.4	38	46,620,000	23,421,000	23,199,000	9.0					

第2表 年次別全国推計人口

(2) 大正9年—昭和25年

年次	人口	増 加 数					増加割合 (%)	
		総 数	自 然 増 加			出入国 超 過		各回調査 間の補正
			出生児数	死亡者数	差 増			
大正9	55,391,481 ¹⁾	732,000	1,996,000	1,250,000	746,000	16,000	31,000	13.2
10	56,120,000	718,000	2,043,000	1,314,000	729,000	19,000	31,000	12.8
11	56,840,000	742,000	2,063,000	1,322,000	741,000	32,000	31,000	13.1
12	57,580,000	763,000	2,049,000	1,282,000	767,000	27,000	31,000	13.3
13	58,350,000	833,000	2,129,000	1,224,000	905,000	42,000	31,000	14.3
昭和14	59,179,200 ¹⁾	1,034,000	2,149,000	1,147,000	1,001,000	31,000	2,000	17.5
1	60,210,000	927,000	2,140,000	1,216,000	925,000	2,000	15.4
2	61,140,000	935,000	2,146,000	1,206,000	939,000	6,000	2,000	15.3
3	62,070,000	851,000	2,148,000	1,276,000	872,000	22,000	2,000	13.7
4	62,930,000	947,000	2,115,000	1,175,000	940,000	5,000	2,000	15.0
5	63,872,496 ¹⁾	996,000	2,183,000	1,224,000	959,000	18,000	20,000	15.6
6	64,870,000	1,026,000	2,179,000	1,183,000	996,000	10,000	20,000	15.8
7	65,890,000	981,000	2,193,000	1,185,000	1,008,000	47,000	20,000	14.9
8	66,880,000	819,000	2,124,000	1,225,000	899,000	100,000	20,000	12.2
9	67,690,000	967,000	2,162,000	1,161,000	1,001,000	53,000	20,000	14.3
10	68,661,654 ¹⁾	928,000	2,226,000	1,228,000	998,000	36,000	34,000	13.5
11	69,590,000	447,000	2,153,000	1,184,000	970,000	489,000	34,000	6.4
12	70,040,000	492,000	2,067,000	1,260,000	807,000	282,000	34,000	7.0
13	70,530,000	318,000	1,879,000	1,259,000	619,000	267,000	34,000	4.5
14	70,850,000	521,000	2,093,000	1,214,000	880,000	324,000	34,000	7.4
15	71,400,000 ²⁾	300,000	2,239,000	1,139,000	1,099,000	813,000	6,000	3.9
16	71,600,000	700,000	2,296,000	1,157,000	1,140,000	475,000	6,000	9.2
17	72,300,000	1,000,000	2,201,000	1,198,000	1,003,000	16,000	6,000	14.0
18	73,300,000	500,000	2,261,000	1,250,000	1,011,000	500,000	6,000	7.1
19	73,800,000	1,700,000	1,902,000	2,147,000	244,000	1,462,000	15,000	22.9
20	72,200,000 ³⁾	3,600,000	1,576,000	1,369,000	207,000	3,470,000	75,000	49.9
21	75,800,000	2,400,000	2,623,000	1,164,000	1,460,000	1,001,000	109,000	31.0
22	78,101,473 ⁴⁾	1,905,000	2,718,000	986,000	1,732,000	318,000	144,000	24.4
23	80,010,000	1,773,000	2,711,000	943,000	1,768,000	149,000	144,000	22.2
24	81,780,000	1,419,000	2,447,000	915,000	1,532,000	31,000	144,000	17.4
25	83,199,637 ¹⁾

(1) 明治5年—大正9年は、旧内閣統計局による旧内地における内地人口の各年1月1日現在（明治5年は太陰暦正月29日現在）の推計であり、明治5—31年は太陰暦明治5年正月29日（太陽暦3月8日）現在「本籍人口」に、その後毎年の出生、遷居および就籍を加え、死亡および除籍を減じて得られる各年「本籍人口」より、各年末内地外在留内地人口を減じて推計したもの。また明治32年—大正9年は大正9年10月1日「国勢調査」の内地人口をもととし、同年9月以前の出生、死亡、遷居、就籍、除籍および内地人の内地外への出入等を加除して推計したもの。この表は、(2)の表とは推計方法を異にし、沖縄を含んでいるため接続しない。

内閣統計局「明治5年以降我が国の人口」昭和5年刊による。

1) 改暦により、明治5年12月3日が太陽暦で明治6年1月1日となったため、明治5年の増加率は太陰暦1月29日—12月2日のもの。

(2) 大正9年—昭和25年は、各年10月1日現在の「国勢調査」または「人口調査」による人口あるいは推計人口を示し、推計方法は「国勢調査」又は「人口調査」による人口の補正数を基準人口とし、各回調査間の各年の自然増加および出入国超過数を計上してこれを基準人口に加減して延長した上、これによってえられた推計計算値と次の調査による補正人口との開きを各年次に案分補正する補間方法である。人口の範囲は、昭和18年までは旧内地のうち沖縄を除く地域、昭和19年以降は戦後わが国行政権の及ぶ地域の軍人、外国人等を含む総人口。ただし、昭和20年以降は連合国軍関係者を除く。人口の推計は、調査人口が昭和25年を除き現在人口であるが推計に用いた社会動態や陸海軍人等に関する資料の関係上厳密に現在人口であるとはいえない。昭和25年国勢調査人口は常住人口であるが、当時出入国者数はわずかであったから現在人口との差もわずかである。自然増加は届出遅れの出生、死亡推計数を含み、昭和22年以降は外国人の出生、死亡届出のあったものを含んでいる。昭和20、21年は前後の数字と統一を欠き、誤差が大きい。また、出入国超過は昭和19年までは国外における内地人の増減、自然増加、陸海軍の差増および戦没者数ならびに内地における外国人の増減による推計数。20年以降は引揚者数、送還者数の差増により推計したもの。

総理府統計局「大正9年—昭和25年わが国年次別人口の推計」昭和28年3月刊による。

1) 国勢調査による人口。 2) 国勢調査による人口から国外の軍人、軍属等の推計数(1,172,000)を除いた補正人口。 3) 昭和20年11月1日人口調査による人口に軍人および外国人の推計数(149,000)を加えた補正人口。 4) 臨時国勢調査による人口で、水害地の調査漏れを加えた補正数。

第3表 月別全国推計人口（昭和25年10月—同32年10月）

(1) 全人口

月次	月初人口		自然動態 ²⁾			社会動態 ³⁾			各月 ⁴⁾ 補正数	差増の計(純増加)	
	推計値 ¹⁾	計算値	出生児数	死亡者数	差増	入国者数	出国者数	差増		実数	割合(%)
昭和25年:											
10	83,200,000	83,199,637	189,514	67,185	122,329	1,956	2,217	-261	-1,267	120,801	0.15
11	83,300,000	83,320,438	186,879	68,065	118,814	2,064	1,586	478	-1,267	118,025	0.14
12	83,400,000	83,438,463	186,784	91,036	95,748	2,608	2,261	347	-1,267	94,828	0.11
昭和26年:											
1	83,500,000	83,533,291	260,666	97,262	163,404	1,779	2,068	-289	-1,267	161,848	0.19
2	83,700,000	83,695,139	207,725	78,535	129,190	2,063	2,047	16	-1,267	127,939	0.15
3	83,800,000	83,823,078	204,104	78,236	125,868	2,343	2,557	-216	-1,267	124,887	0.15
4	83,900,000	83,947,965	176,961	68,960	108,001	3,178	2,061	1,117	-1,267	107,851	0.12
5	84,100,000	84,055,876	160,935	66,275	94,660	3,560	3,550	10	-1,267	93,403	0.11
6	84,100,000	84,149,219	150,500	61,556	88,944	3,369	3,464	-95	-1,267	87,582	0.10
7	84,200,000	84,236,801	173,064	66,198	106,866	3,698	3,513	185	-1,267	105,784	0.13
8	84,300,000	84,342,585	170,835	65,101	105,734	3,583	3,627	-44	-1,267	104,423	0.12
9	84,400,000	84,447,008	160,819	63,969	96,850	3,883	3,629	254	-1,267	95,837	0.11
10	84,500,000	84,542,845	161,255	63,187	98,068	3,934	3,590	344	-1,176	97,236	0.12
11	84,600,000	84,640,081	165,331	63,175	102,156	3,195	4,480	-1,285	-1,176	99,695	0.12
12	84,700,000	84,739,776	165,342	71,269	94,073	3,717	3,269	448	-1,176	93,345	0.11
昭和27年:											
1	84,800,000	84,833,121	232,059	77,059	155,000	3,233	2,850	383	-1,176	154,207	0.18
2	85,000,000	84,987,328	195,713	76,972	118,741	2,296	2,357	-61	-1,176	117,504	0.14
3	85,100,000	85,104,832	191,488	75,530	115,958	3,173	2,281	892	-1,176	115,674	0.14
4	85,200,000	85,220,506	171,157	65,297	105,860	5,757	4,255	1,502	-1,176	106,186	0.12
5	85,300,000	85,329,662	152,613	61,546	91,067	4,958	4,628	330	-1,176	90,221	0.11
6	85,400,000	85,419,881	143,886	56,361	87,525	4,435	4,638	-203	-1,176	86,146	0.10
7	85,500,000	85,506,027	159,971	59,002	100,969	4,593	4,305	288	-1,176	100,081	0.12
8	85,600,000	85,606,108	161,588	59,975	101,613	5,266	4,757	509	-1,176	100,946	0.12
9	85,700,000	85,707,054	158,071	56,235	101,836	7,184	4,535	2,649	-1,176	103,309	0.12
10	85,800,000	85,810,363	158,007	58,793	99,214	6,979	5,529	1,450	-1,090	99,574	0.12
11	85,900,000	85,909,937	150,045	55,614	94,431	6,171	5,057	1,114	-1,090	94,455	0.11
12	86,000,000	86,004,392	148,931	66,893	82,038	5,751	5,232	519	-1,090	81,467	0.09
昭和28年:											
1	86,100,000	86,085,859	215,543	89,121	126,422	5,087	4,670	417	-1,090	125,749	0.15
2	86,200,000	86,211,608	175,837	84,217	91,620	5,065	4,720	345	-1,090	90,875	0.11
3	86,300,000	86,302,483	178,375	69,653	108,722	12,960	5,677	7,283	-1,090	114,915	0.13
4	86,400,000	86,417,398	159,394	60,871	98,523	13,369	6,038	7,331	-1,090	104,764	0.12
5	86,500,000	86,522,162	145,455	56,369	89,086	12,608	6,808	5,800	-1,090	93,796	0.11
6	86,600,000	86,615,958	135,592	54,112	81,480	7,534	8,127	-593	-1,090	79,797	0.09
7	86,700,000	86,695,755	153,569	59,111	94,458	12,521	6,626	5,895	-1,090	99,263	0.11
8	86,800,000	86,795,018	154,170	58,919	95,251	11,574	8,109	3,465	-1,090	97,626	0.11
9	86,900,000	86,892,644	145,932	58,401	87,531	10,856	7,091	3,765	-1,090	90,206	0.10
10	87,000,000	86,982,850	136,641	59,324	77,317	10,213	8,239	1,974	-976	78,315	0.09
11	87,100,000	87,061,165	138,025	60,892	77,133	7,487	7,518	-31	-976	76,126	0.09
12	87,100,000	87,137,291	146,598	65,804	80,794	7,704	7,615	89	-976	79,907	0.09
昭和29年:											
1	87,400,000	87,418,330	203,280	70,738	132,542	6,816	5,574	1,242	-976	132,808	0.15
2	87,600,000	87,551,138	169,668	68,028	101,640	5,936	5,343	593	-976	101,257	0.12
3	87,700,000	87,652,395	162,695	67,871	94,824	9,663	6,962	2,701	-976	96,549	0.11
4	87,700,000	87,748,944	144,506	57,771	86,735	10,074	8,527	1,547	-976	87,306	0.10
5	87,800,000	87,836,250	128,131	56,667	71,464	8,718	8,836	-118	-976	70,370	0.08
6	87,900,000	87,906,620	123,351	53,323	70,028	7,368	7,852	-484	-976	68,568	0.08
7	88,000,000	87,975,188	142,030	54,780	87,250	8,040	8,727	-687	-976	85,587	0.10
8	88,100,000	88,060,775	147,465	56,180	91,285	7,743	8,098	-355	-976	89,954	0.10
9	88,200,000	88,150,729	142,608	56,212	86,396	9,551	7,743	1,808	-976	87,228	0.10
10	88,200,000	88,237,957	145,284	61,489	81,795	8,222	8,114	108	-963	80,940	0.09
11	88,300,000	88,318,897	140,137	58,004	82,133	8,333	7,517	816	-963	81,986	0.09
12	88,400,000	88,400,883	138,919	64,520	74,399	6,313	8,105	-1,792	-963	71,644	0.08

第3表 月別全国推計人口

(1) 全人口(つづき)

月次	月初人口		自然動態 ¹⁾			社会動態 ²⁾			各月 ³⁾ 補正数	差増の計(純増加)		
	推計値 ¹⁾	計算値	出生児数	死亡者数	差増	入国者数	出国者数	差増		実数	割合(%)	
昭和30年:												
1	88,500,000	88,472,527	201,808	73,160	128,648	5,694	6,014	- 320	---	963	127,365	0.14
2	88,600,000	88,599,892	156,476	63,552	94,924	8,135	6,547	1,588	---	963	95,549	0.11
3	88,700,000	88,695,441	158,290	64,930	93,360	9,458	8,822	636	---	963	93,033	0.10
4	88,800,000	88,788,474	149,332	59,090	90,242	10,786	9,277	1,509	---	963	90,788	0.10
5	88,900,000	88,879,262	133,643	56,227	77,416	8,655	11,678	- 3,023	---	963	73,430	0.08
6	89,000,000	88,952,692	119,702	51,453	68,249	7,645	9,033	- 1,388	---	963	65,898	0.07
7	89,000,000	89,018,590	134,050	52,627	81,423	10,362	10,473	- 111	---	963	80,349	0.09
8	89,100,000	89,098,939	143,431	51,976	91,455	8,859	10,351	- 1,492	---	963	89,000	0.10
9	89,200,000	89,187,939	139,593	50,635	88,958	9,024	9,423	- 399	---	963	87,596	0.10
10	89,300,000	89,275,529	138,444	53,674	84,770	8,807	7,829	978	---	---	85,748	0.10
11	89,400,000	89,361,277	134,322	57,592	76,730	7,153	8,743	- 1,590	---	---	75,140	0.08
12	89,400,000	89,436,417	135,967	62,474	73,493	7,063	8,182	- 1,119	---	---	72,374	0.08
昭和31年:												
1	89,500,000	89,508,791	176,728	68,970	107,758	5,789	6,412	- 623	---	---	107,135	0.12
2	89,600,000	89,615,926	150,608	67,212	83,396	6,504	7,162	- 658	---	---	82,738	0.09
3	89,700,000	89,698,664	156,485	69,330	87,155	10,013	8,464	1,549	---	---	88,704	0.10
4	89,800,000	89,787,369	142,375	58,202	84,173	12,364	11,820	544	---	---	84,717	0.09
5	89,900,000	89,872,085	131,081	56,893	74,188	8,817	11,947	- 3,130	---	---	71,058	0.08
6	89,900,000	89,943,143	124,168	51,024	73,144	8,206	10,431	- 2,225	---	---	70,919	0.08
7	90,000,000	90,014,062	130,930	53,792	77,138	10,230	11,476	- 1,246	---	---	75,892	0.08
8	90,100,000	90,089,954	134,405	53,493	80,912	11,554	12,443	- 889	---	---	80,023	0.09
9	90,200,000	90,169,977	134,249	52,259	81,990	11,238	10,284	954	---	---	82,944	0.09
10	90,300,000	90,252,921	133,732	57,547	76,185	11,086	11,839	- 753	---	---	75,432	0.08
11	90,300,000	90,328,353	129,930	58,885	71,045	9,020	11,754	- 2,734	---	---	68,311	0.08
12	90,400,000	90,396,664	127,201	78,308	48,893	10,166	10,989	- 823	---	---	48,070	0.05
昭和32年:												
1	90,400,000	90,444,734	172,549	87,077	85,472	7,162	8,778	- 1,616	---	---	83,856	0.09
2	90,500,000	90,528,590	140,368	73,078	67,290	8,363	9,303	- 940	---	---	66,350	0.07
3	90,600,000	90,594,940	141,377	75,474	65,903	12,731	12,089	642	---	---	66,545	0.07
4	90,700,000	90,661,485	136,442	60,790	75,652	14,385	13,514	871	---	---	76,523	0.08
5	90,700,000	90,738,008	124,773	56,790	67,983	13,446	15,042	- 1,596	---	---	66,387	0.07
6	90,800,000	90,804,395	115,737	54,003	61,734	10,759	12,175	- 1,416	---	---	60,318	0.07
7	90,900,000	90,864,713	126,239	56,047	70,192	11,816	14,224	- 2,408	---	---	67,784	0.07
8	90,900,000	90,932,497	127,506	51,999	75,507	15,106	15,377	- 271	---	---	75,236	0.08
9	91,000,000	91,007,733	119,735	50,876	68,859	13,411	12,558	853	---	---	69,712	0.08
10	91,100,000	---	---	---	---	---	---	---	---	---	---	---
11	*91,100,000	---	---	---	---	---	---	---	---	---	---	---

国勢調査による全国人口を基礎とし、その後各月の出生児数と入国者数を加え、死亡者数と出国者数を減じて翌月初めの全国人口を推計したもの。昭和25年10月一同30年9月の各月は、昭和25年国勢調査による同年10月1日現在の人口を基礎として、この方法により計算し、さらに昭和30年国勢調査による結果を用い補正して補間推計を行い、昭和30年10月以降は昭和30年10月1日の国勢調査人口を基礎にして推計したもので、(1)は全人口、(2)は全人口中日本人のみについての推計である。

全人口の範囲は、日本人および外国人(駐留軍および関連軍関係者を除く)を含む総人口であり、地域は日本政府の行政権の及ぶ全地域である。また、推計の基準として用いた国勢調査人口は常住人口である。これは入国者数を日本に一時滞在するもの、あるいは日本に常住するものでも一時的に日本外に出たものを出国者として取扱っているのと人口の範囲に違いがある。しかし、出入国者数は少数で全人口に関する限りこれによる誤差はきわめて少ないと思われる。

総理府統計局「人口推計月報」昭和31年10月分(特集)および昭和32年9月分による。

(次頁につづく)

第3表 月別全国推計人口

(2) 日本人人口

月次	月初人口		差 増		月次	月初人口		差 増	
	推計値 ¹⁾	計算値	実 数	割合(%)		推計値	計算値	実 数	割合(%)
昭和25年					4	87,200,000	87,156,109	85,859	0.10
10	²⁾ 82,700,000	82,671,589	119,573	0.14	5	87,200,000	87,241,968	69,750	0.08
11	82,800,000	82,791,162	116,131	0.14	6	87,300,000	87,311,718	67,982	0.08
12	82,900,000	82,907,293	93,027	0.11	昭和26年				
昭和26年					7	87,400,000	87,379,700	84,392	0.10
1	83,000,000	83,000,320	160,041	0.19	8	87,500,000	87,464,092	88,804	0.10
2	83,200,000	83,160,361	126,164	0.15	9	87,600,000	87,552,896	85,667	0.10
3	83,300,000	83,286,525	123,060	0.15	10	87,600,000	87,638,563	79,478	0.09
4	83,400,000	83,409,585	105,880	0.13	11	87,700,000	87,718,041	81,244	0.09
5	83,500,000	83,515,465	92,344	0.11	12	87,800,000	87,799,285	71,107	0.08
6	83,600,000	83,607,809	86,463	0.10	昭和30年				
7	83,700,000	83,694,272	104,099	0.12	1	87,900,000	87,870,392	125,982	0.14
8	83,800,000	83,798,371	102,765	0.12	2	88,000,000	87,996,374	94,699	0.11
9	83,900,000	83,901,136	94,050	0.11	3	88,100,000	88,091,073	90,976	0.10
10	84,000,000	83,995,186	95,320	0.11	4	88,200,000	88,182,049	88,955	0.10
11	84,100,000	84,090,506	98,296	0.12	5	88,300,000	88,271,004	73,757	0.08
12	84,200,000	84,188,802	91,665	0.11	6	88,300,000	88,344,761	69,967	0.07
昭和27年					7	88,400,000	88,410,728	78,084	0.09
1	84,300,000	84,280,467	152,305	0.18	8	88,500,000	88,488,812	88,485	0.10
2	84,400,000	84,432,772	151,722	0.14	9	88,600,000	88,577,297	86,106	0.10
3	84,500,000	84,584,494	113,092	0.13	10	¹⁰⁾ 88,700,000	88,663,400	83,154	0.09
4	84,700,000	84,661,586	104,284	0.12	11	88,700,000	88,746,554	74,773	0.08
5	³⁾ 84,800,000	84,768,838	88,550	0.10	12	88,800,000	88,821,327	72,282	0.08
6	84,900,000	84,857,388	85,011	0.10	昭和31年				
7	84,900,000	84,942,399	98,485	0.12	1	88,900,000	88,893,609	105,855	0.12
8	85,000,000	85,040,884	99,391	0.12	2	89,000,000	88,999,464	81,794	0.09
9	85,100,000	85,140,275	101,277	0.12	3	89,100,000	89,081,258	86,143	0.10
10	85,200,000	85,241,552	97,742	0.11	4	89,200,000	89,167,401	83,071	0.09
11	85,300,000	85,339,294	92,836	0.11	5	89,300,000	89,250,472	71,575	0.08
12	85,400,000	85,432,130	80,344	0.09	6	89,300,000	89,322,047	70,677	0.08
昭和28年					7	89,400,000	89,392,724	74,883	0.08
1	85,500,000	85,512,474	123,924	0.14	8	89,500,000	89,467,607	79,981	0.09
2	85,600,000	85,636,398	89,423	0.10	9	89,500,000	89,547,588	80,929	0.09
3	85,700,000	85,725,821	112,749	0.13	10	89,600,000	89,628,517	74,066	0.08
4	85,800,000	85,838,570	102,917	0.12	11	89,700,000	89,702,583	68,141	0.08
5	85,900,000	85,941,487	92,610	0.11	12	89,800,000	89,770,724	48,140	0.05
6	86,000,000	86,034,097	79,689	0.09	昭和32年				
7	86,100,000	86,113,786	96,957	0.11	1	89,800,000	89,818,864	83,031	0.09
8	86,200,000	86,210,743	97,100	0.11	2	89,900,000	89,901,895	64,933	0.07
9	86,300,000	86,307,843	88,673	0.10	3	90,000,000	89,966,828	64,947	0.07
10	86,400,000	86,396,516	78,204	0.09	4	90,000,000	90,031,775	74,609	0.08
11	86,500,000	86,474,720	75,373	0.09	5	90,000,000	90,106,384	66,104	0.07
12	86,600,000	86,550,093	79,216	0.09	6	90,200,000	90,172,488	60,077	0.07
昭和29年					7	90,200,000	90,232,565	67,337	0.07
1	⁴⁾ 86,800,000	86,830,441	131,174	0.15	8	90,300,000	90,299,902	74,058	0.08
2	87,000,000	86,961,615	100,033	0.12	9	90,400,000	90,373,960	67,843	0.08
3	87,100,000	87,061,648	94,461	0.10	10	90,400,000	90,443,408	---	---
					11	*90,500,000	---	---	---

1) 計算値に若干の誤差を見込み、10万未満の数字を4捨5入したもの。
 2) 昭和30年12月以前のは「人口動態統計」の確定数、同31年1月以降は「人口動態統計毎月概数」による。
 3) 正規の出入国者数。4) 昭和25年および同30年同国勢調査人口を基準として補間推計を行った結果による修正数字。
 5) 昭和25年国勢調査による確定人口。6) 昭和26年12月に復帰した鹿児島県大島郡十島村人口(昭和27年5月1日現在2,968)を追加。7) 昭和28年12月に復帰した鹿児島県奄美群島の人口(昭和29年3月1日現在201,132)を追加。
 8) 昭和30年国勢調査による確定人口。9) 昭和25年国勢調査による日本、樺太、千島、沖縄および小笠原在籍者数。
 10) 昭和30年国勢調査1%抽出集計による人口。

第4表 都道府県別人口、人口密度および人口増加割合
(昭和30年、25年、22年および10年)

都道府県	人 口				増加割合(%)			面積 (平方キロ)	人口密度 (1平方キロ あたりに おける人 口数)
	昭和30年	昭和25年	昭和22年	昭和10年	昭25--30	昭22--25	昭10--30		
全 国	89,275,529	83,199,637	78,101,473	68,661,654	7.3	6.5	30.0	369,765.89	241
北海道	4,773,087	4,295,567	3,852,821	3,068,282	11.1	11.5	55.6	78,664.48	61
青森	1,382,523	1,282,867	1,180,245	967,129	7.8	8.7	43.0	9,611.52	144
岩手	1,427,097	1,346,728	1,262,743	1,046,111	6.0	6.7	36.4	15,309.50	93
宮城	1,727,065	1,663,442	1,566,831	1,234,801	3.8	6.2	39.9	7,285.70	237
秋田	1,348,871	1,309,031	1,257,398	1,037,744	3.0	4.1	30.0	11,611.48	116
山形	1,353,649	1,357,347	1,335,653	1,116,822	0.3	1.6	21.2	9,325.15	145
福島	2,095,237	2,062,394	1,992,460	1,581,563	1.6	3.5	32.5	13,781.82	152
茨城	2,064,037	2,039,418	2,013,735	1,548,991	1.2	1.3	33.3	6,078.30	340
栃木	1,547,580	1,550,462	1,534,311	1,195,057	0.2	1.1	29.5	6,449.13	240
群馬	1,613,549	1,601,380	1,572,787	1,242,453	0.8	1.8	29.9	6,331.86	255
埼玉	2,262,623	2,146,445	2,100,453	1,528,854	5.4	2.2	48.0	3,802.42	595
千葉	2,205,060	2,139,037	2,112,917	1,546,394	3.1	1.2	42.6	5,024.92	439
東京都	8,037,084	6,277,500	5,000,777	6,369,919	28.0	25.5	26.2	2,020.88	3,977
新潟	2,919,497	2,487,665	2,218,120	1,840,005	17.4	12.2	58.7	2,362.37	1,236
富山	2,473,492	2,460,997	2,418,271	1,995,777	0.5	1.8	23.9	12,544.52	197
石川	1,021,121	1,008,790	979,229	798,890	1.2	3.0	27.8	4,248.75	240
福井	966,187	957,279	927,743	768,416	0.9	3.2	25.7	4,190.62	231
山梨	754,055	752,374	726,264	646,659	0.2	3.6	16.6	4,264.70	177
長野	807,044	811,369	807,251	646,727	0.5	0.5	24.8	4,455.62	181
岐阜	2,021,292	2,060,831	2,060,010	1,714,000	1.9	0.0	17.9	13,628.16	148
静岡県	1,583,605	1,544,538	1,493,644	1,225,799	2.5	3.4	29.2	10,477.67	151
愛知県	2,650,435	2,471,472	2,353,005	1,939,860	7.2	5.0	36.6	7,768.75	341
三重	3,769,209	3,390,585	3,122,902	2,862,701	11.2	8.6	31.7	5,057.55	745
滋賀	1,485,582	1,461,197	1,416,494	1,174,595	1.7	3.2	26.5	5,765.85	258
京都	853,734	861,180	858,367	711,436	0.9	0.3	20.0	4,016.00	213
大阪府	1,935,161	1,832,934	1,739,084	1,702,508	5.6	5.4	13.7	4,633.61	418
兵庫県	4,618,308	3,857,047	3,334,659	4,297,174	19.7	15.7	7.5	1,809.93	2,552
奈良	3,620,947	3,309,935	3,057,444	2,923,249	9.4	8.3	23.7	8,312.96	436
和歌山	776,861	763,883	779,935	620,471	1.7	2.1	25.2	3,692.11	210
徳島	1,006,819	982,113	959,999	864,087	2.5	2.3	16.5	4,712.99	214
香川県	614,259	600,177	587,606	490,461	2.3	2.1	25.2	3,488.50	176
愛媛県	929,066	912,551	894,267	747,119	1.8	2.0	24.4	6,625.04	140
高松	1,689,800	1,661,099	1,619,622	1,332,647	1.7	2.6	26.8	7,061.93	239
岡山	2,149,044	2,081,967	2,011,498	1,804,916	3.2	3.5	19.1	8,431.22	255
広島	1,609,839	1,540,882	1,479,244	1,190,542	4.5	4.2	35.2	6,074.88	265
徳島	878,109	878,511	854,811	728,748	0.0	2.8	20.5	4,142.85	212
香川県	943,823	946,022	917,673	748,656	0.2	3.1	26.1	1,859.36	508
愛媛県	1,540,628	1,521,878	1,453,887	1,164,898	1.2	4.7	32.3	5,651.18	273
高松	882,683	873,874	848,337	714,980	1.0	3.0	23.5	7,114.24	124
福岡	3,859,764	3,530,169	3,178,134	2,755,804	9.3	11.1	40.1	4,899.47	788
佐賀	973,749	945,082	917,797	686,117	3.0	3.0	41.9	2,403.50	405
長門	1,747,596	1,645,492	1,531,674	1,296,883	6.2	7.4	34.8	4,086.38	428
熊本	1,895,663	1,827,582	1,765,726	1,387,054	3.7	3.5	36.7	7,527.43	252
大分	1,277,199	1,252,999	1,233,651	980,458	1.9	1.6	30.3	6,176.41	207
宮崎	1,139,384	1,091,427	1,025,689	824,431	4.4	6.4	38.2	7,733.59	147
鹿児島	2,044,112	1,804,118	1,746,305	1,591,466	13.3	3.3	28.4	9,190.91	222

面積は、建設省地理調査所および総理府統計局の共同調査（一部調査未了、推定）による昭和30年10月1日現在のもの。
したがって、人口密度も昭和30年のものである。

人口は、各年とも国勢調査によるもので、各調査間において、府間県の境域に変動が生じたりして若干の差異があるが、すべて調査当時のもの。（全国の境域、人口の性質等については第1表の注参照）。

1) 水面上の境界不明のため都道府県に所属しない十和田湖（59.68平方キロ）を含む。

総理府統計局「昭和30年国勢調査報告第一巻人口総数」昭和31年12月25日刊による。（第10表まで同様）

第5表 地方別人口、人口密度および人口増加割合
(昭和30年、25年、22年および10年)

地方	人 口				増加割合(%)			面積 (平方千米)	人口密度 (1平方千米につき)
	昭和30年	昭和25年	昭和22年	昭和10年	昭和25-30	昭和22-25	昭和10-30		
全国	88,275,529	83,199,637	78,101,473	68,001,654	7.3	8.5	30.0	389,765.89	241
北海道	4,773,087	4,295,567	3,852,821	3,068,282	11.1	11.5	55.6	78,664.48	61
本州	67,319,732	62,586,916	58,774,968	52,713,877	7.6	6.5	27.7	230,316.09	292
東 京	9,334,442	9,021,809	8,595,330	6,984,170	3.5	5.0	33.7	66,925.17	139
東 京	20,649,430	18,241,907	16,553,100	15,271,673	13.2	10.2	35.2	32,069.88	644
東 京	17,532,022	16,919,432	16,304,813	13,773,424	3.6	3.8	27.3	72,402.19	242
東 京	5,214,855	5,179,440	5,051,507	4,209,742	0.7	2.5	23.9	25,248.59	207
東 京	4,411,941	4,416,738	4,360,905	3,586,526	0.1	1.3	23.0	28,561.45	154
東 京	7,905,226	7,323,254	6,892,401	5,977,156	7.9	6.3	32.3	18,592.15	425
東 京	12,811,830	11,607,092	10,729,488	11,118,925	10.4	8.2	15.2	27,177.60	471
東 京	6,992,008	6,796,676	6,592,237	5,565,685	2.9	3.1	25.6	31,681.57	221
四 国	4,245,243	4,220,285	4,074,708	3,357,282	0.6	3.6	26.4	18,767.63	226
九 州	12,937,467	12,096,869	11,398,976	9,522,213	6.9	6.1	35.9	42,017.69	308

面積、人口とも第4表の都道府県別を従来の慣用による次の地方別にまとめたもの。1) 十和田湖(59.68平方千米)を含む東北地方(青森、岩手、宮城、秋田、山形、福島)の6県、関東地方(茨城、栃木、群馬、埼玉、千葉、東京、神奈川の7都県)、中部地方(北陸区(新潟、富山、石川、福井)の4県)、東山区(山梨、長野、岐阜)の3県、東海区(静岡、愛知、三重)の3県、近畿地方(滋賀、京都、大阪、兵庫、奈良、和歌山の6府県)、中国地方(鳥取、島根、岡山、広島、山口)の5県、四国地方(徳島、香川、愛媛、高知)の4県、九州地方(福岡、佐賀、長崎、熊本、大分、宮崎)の7県(前表の注参照)

第6表 全国における人口の重心(昭和30年、25年)

種 別	人 口 の 重 心						昭和25年(組替)		
	昭和30年		昭和22年(組替) ¹⁾		昭和25年 ²⁾		昭和30年の移動		
	東 経	北 緯	東 経	北 緯	東 経	北 緯	東へ	北へ	東に
緯度・経度	136°40'14"	35°44'53"	136°36'3"	35°44'13"	136°42'57"	35°44'32"	m	m	6,390m
大体の位置	岐阜県本巣郡根尾村上大須		岐阜県本巣郡根尾村		岐阜県山県郡北山村和越		6,280	1,180	

昭和30年と25年国勢調査の全国における人口の重心を算出対比したもの。(境域、人口の性質、算出方法等は第4表の引用書参照)

1) 昭和25年人口を昭和30年の市町村境域に組み直したもの、奄美群島を含んでいる。2) 昭和25年10月1日現在のもの

第7表 市部郡部別人口、人口密度(大正9年—昭和30年)

調査年次	人 口			全国人口に対する市部人口の割合	面 積 (平方千米)			人口密度 (1平方千米につき)	
	全 国	市 部	郡 部		全 国	市 部	郡 部	市 部	郡 部
大 9	55,391,481	10,020,038	45,371,443	18.1	379,420.77	1,367.80	378,052.97	7,326	120
14	59,179,200	12,821,625	46,357,575	21.7	379,422.79	2,173.94	377,248.85	5,898	123
昭 5	63,872,496	15,363,646	48,508,850	24.1	379,878.62	2,943.09	376,935.53	5,220	129
10	68,661,654	22,581,794	46,079,860	32.9	380,159.18	5,086.97	375,072.21	4,439	123
15	72,539,729	27,494,237	45,045,492	37.9	380,159.18	8,844.45	371,314.73	3,109	121
19	72,473,836	29,649,599	42,824,237	40.9	380,159.18	14,157.76	366,001.42	2,094	116
20	71,998,104	20,022,333	51,975,771	27.8	368,451.43	14,520.07	353,931.36	1,979	147
21	73,114,136	22,204,829	50,909,307	30.4	368,451.43	14,560.59	353,890.84	1,525	144
22	78,101,473	25,857,739	52,243,734	33.1	368,469.86	15,894.42	352,575.44	1,627	148
25	83,199,637	31,203,191	51,996,446	37.5	368,284.15	19,815.28	348,469.87	1,575	149
30	88,275,529	50,288,026	38,987,503	56.3	369,765.89	67,722.62	300,869.45	743	130

各年とも人口調査あるいは国勢調査によるもので、市部(全市および東京部の23区)郡部(全市村)の境域はすべて各調査当時のもの。(調査期日および全国の境域、人口の性質等については第1表の注参照)

1) 市部、郡部に配分されない人口(353,751)を含む。2) 市部、郡部に含まれない十和田湖(59.86平方千米)および奥道湖(82.32平方千米)を含む。3) 人口5万以上の市部人口40,547,138, 5万未満の市部人口は9,740,888。4) 市部、郡部に含まれない十和田湖(59.68平方千米)、八郎瀧(219.71)、猪苗代湖(103.96)、飯沼湖(14.16)、野鶴湖(694.50)および奥道湖(81.81)を含む。

第8表 人口階級別市町村人口 (大正9年—昭和30年)

人口階級	昭和30年	昭和25年	昭和22年	昭和20年	昭和19年	昭和15年	昭和10年	昭和5年	大正14年	大正9年
市町村数										
総数	4,813	10,414	10,505	10,536	10,575	11,132	11,488	11,807	11,961	12,188
10万 [≦]	98	64	52	36	50	45	34	32	21	16
5-10万	142	91	87	76	68	55	53	64	50	30
4-5万	107	51	50	43	30	27	16	27	31	20
3-4万	195	74	61	72	69	60	44	38	36	40
2-3万	272	123	115	106	74	87	84	90	75	73
1-2万	1,126	724	705	682	447	454	446	408	374	356
5千-1万	1,435	2,618	2,619	2,713	1,794	1,888	1,931	1,855	1,712	1,616
5千 ^{>}	1,438	6,669	6,816	6,808	8,043	8,516	8,880	9,293	9,662	10,037
人口										
総数	89,275,520	83,199,637	79,101,473	71,998,194	72,120,085	72,539,729	68,661,654	63,872,490	59,179,200	55,391,481
10万 [≦]	31,144,559	21,326,215	16,789,014	11,013,626	21,842,624	21,291,487	17,518,069	11,481,288	8,741,237	6,753,598
5-10万	9,511,893	6,306,855	6,147,710	5,397,034	4,653,662	3,792,373	3,619,812	4,341,880	3,390,273	2,051,436
4-5万	4,719,644	2,268,785	2,215,915	1,915,956	1,318,805	1,221,143	740,072	1,191,970	1,381,300	889,096
3-4万	6,793,478	2,563,534	2,128,329	2,555,923	2,388,103	2,048,184	1,488,704	1,293,320	1,249,460	1,407,095
2-3万	6,494,542	2,842,658	2,737,112	2,578,552	1,832,631	2,115,301	2,017,251	2,137,560	1,741,676	1,739,948
1-2万	15,507,910	9,597,823	9,392,805	9,075,744	6,064,825	6,072,746	5,974,787	5,475,606	4,993,807	4,830,530
5千-1万	10,526,488	17,622,373	17,630,030	18,274,682	11,944,229	12,526,032	12,775,466	12,301,948	11,313,947	10,647,402
5千 ^{>}	4,577,015	20,671,394	21,059,626	21,184,960	22,075,206	23,472,463	24,527,493	25,648,924	26,367,500	27,072,376
人口割合										
総数	100.0	100.0	100.0	100.0	100.0	100.0	100.0	100.0	100.0	100.0
10万 [≦]	34.9	25.6	21.5	15.3	30.3	29.4	25.5	18.0	14.8	12.2
5-10万	10.7	7.6	7.9	7.5	6.5	5.2	5.3	6.8	5.7	3.7
4-5万	5.3	2.7	2.8	2.7	1.8	1.7	1.1	1.9	2.3	1.6
3-4万	7.6	3.1	2.7	3.5	3.3	2.8	2.2	2.0	2.1	2.5
2-3万	7.3	3.4	3.5	3.6	2.5	2.9	2.9	3.3	2.9	3.1
1-2万	17.4	11.5	12.0	12.6	8.4	8.4	8.7	8.6	8.4	8.7
5千-1万	11.8	21.2	22.6	25.4	16.6	17.3	18.6	19.3	19.1	19.2
5千 ^{>}	5.1	24.8	27.0	29.4	30.6	32.4	35.7	40.2	44.6	48.9

各年次とも調査時現在のもの。東京都の23区は1市とみなす。(調査の期日、範囲および人口の性質等については第1表参照)

1) 地域的に配分されなかった人口(932)を含む。 2) 地域的に配分されない人口(1,627)を含む。 3) 市町村に配分されない特殊地域の人口(353,751)を含む。

第9表 人口階級別市町村人口の変動 (昭和25年—30年)

人口階級	市町村数			人口			人口割合		
	昭和30年	昭和25年		昭和30年	昭和25年		昭和30年	昭和25年	
		昭和30年の境域	昭和25年の境域		昭和30年の境域による	昭和25年の境域による			
総数	4,813	4,813	19,435	89,275,520	83,403,737	83,403,737	100.0	100.0	100.0
50万 [≦]	7	6	6	14,724,588	11,354,398	11,190,320	16.5	13.6	19.4
30-50万	7	4	4	2,577,001	1,449,887	1,367,410	2.9	1.7	1.6
10-30万	84	78	54	13,842,970	12,568,279	8,768,485	15.3	15.1	10.5
5-10万	142	127	91	9,511,893	8,725,230	6,306,855	10.7	10.5	7.6
3-5万	302	312	126	11,513,122	11,943,736	4,863,066	12.9	14.3	5.8
1-3万	1,398	1,401	854	22,002,452	22,104,804	12,529,976	24.6	26.5	15.0
5千-1万	1,435	1,439	2,627	10,526,488	10,602,791	17,691,316	11.8	12.7	21.2
2-5千	1,214	1,234	5,604	4,232,873	4,328,956	19,048,043	4.7	5.2	22.8
2千 ^{>}	224	212	1,069	944,142	325,656	1,638,266	0.4	0.4	2.0

昭和30年および25年国勢調査の結果を、昭和25年について組み替えたものと調査時の東京のものとを比較したもの。

1) 昭和26年12月5日日本に復帰した鹿児島県大島郡十島村については、昭和27年5月1日現在の人口(2,968)により昭和28年12月25日復帰した奄美群島については、昭和29年3月1日現在の人口(合計では201,132)により、それぞれ市町村を階級別に分けその人口を含めたもの。 2) 昭和25年当時の10,414市町村のほか鹿児島県大島郡十島村(人口は昭和27年5月1日の2,968)ならびに奄美群島の市町村(三島村、十島村以外の大島郡19町村および名瀬市、人口は昭和29年3月1日の201,132)を含めたもの。総理府統計局「昭和30年国勢調査報告第一巻人口総数」昭和31年12月刊による。

第10表 都市別人口 (昭和30年, 25年)

(1) 人口5万以上

都 市 (所属都道府県)	人 口		増加割合 (%)	都 市 (所属都道府県)	人 口		増加割合 (%)
	昭和30年	昭和25年			昭和30年	昭和25年	
総 数	40,547,138	35,170,488	15.3	四 日 市 (三 重 県)	170,602	158,629	7.5
6 大 都 市				山 (富 山 県)	170,495	154,484	10.4
東京区				川 (北 海 道 県)	164,971	136,697	20.7
京 都 府 (京 都 府)	6,969,104	5,385,071	29.4	形 (山 形 県)	160,245	155,786	2.9
阪 神 府 (大 阪 府)	2,547,316	2,015,350	26.4	都 (山 口 県)	160,020	146,891	8.9
京 浜 府 (京 浜 府)	1,336,780	1,083,412	23.4	宮 (愛 知 県)	157,025	134,363	16.9
京 神 府 (京 神 府)	1,204,084	1,105,734	8.9	崎 (山 梨 県)	155,902	145,977	6.8
京 神 府 (京 神 府)	1,143,687	951,189	20.2	府 (山 梨 県)	154,494	139,030	11.1
京 神 府 (京 神 府)	979,305	813,642	20.4	野 (長 野 県)	152,547	143,494	6.3
京 神 府 (京 神 府)				本 (山 梨 県)	145,228	140,101	3.7
人口30 万以上 (6大都市を除く)				門 高 大 浦 盛			
総 数	3,121,313	2,563,827	21.7	岡 (福 岡 県)	145,027	124,399	16.6
福 川 和 仙				松 (福 岡 県)	144,812	124,557	16.3
岡 (福 岡 県)	544,312	442,215	23.1	宮 (福 岡 県)	144,540	125,002	15.6
崎 (神 奈 川 県)	445,520	319,226	39.6	和 (福 岡 県)	143,044	124,419	15.0
崎 (北 海 道 県)	426,620	346,761	23.0	岡 (岩 手 県)	142,875	127,878	11.7
台 (宮 城 県)	375,844	341,685	10.0	八 宮 弘 久 八			
島 (大 阪 府)	357,287	287,441	24.3	丹 (青 森 県)	141,771	125,458	13.0
崎 (兵 庫 県)	335,513	279,264	20.1	崎 (青 森 県)	140,782	125,611	12.1
本 (福 岡 県)	332,493	290,990	14.3	前 (青 森 県)	138,953	131,752	5.5
崎 (長 野 県)	303,724	256,245	18.5	米 (福 岡 県)	138,804	121,487	14.3
人口20---30万				子 (東 京 府)	133,447	117,512	13.6
総 数	5,190,705	4,573,708	13.5	高 自 長 川 市			
静 八 横 金 鹿 見				岡 (富 山 県)	131,531	126,311	4.1
岡 (静 岡 県)	295,172	256,267	15.2	立 (愛 知 県)	131,011	117,237	11.7
崎 (福 岡 県)	286,241	235,431	21.6	岡 (滋 賀 県)	130,785	122,034	7.2
費 (神 奈 川 県)	279,132	250,533	11.4	岡 (新 潟 県)	130,599	111,558	17.1
沢 (石 川 県)	277,283	261,456	6.1	川 (千 葉 県)	129,700	114,192	13.6
島 (鹿 島 県)	274,340	229,462	19.6	津 (静 岡 県)	129,287	117,423	10.1
浜 新 波 佐 姫				中 (大 阪 府)	127,678	102,304	24.8
松 (静 岡 県)	268,792	227,140	18.3	島 (福 岡 県)	127,259	116,971	8.8
崎 (新 潟 県)	261,758	243,266	7.6	水 (福 岡 県)	126,586	111,401	13.6
草 (大 阪 府)	259,047	224,683	15.3	費 (静 岡 県)	126,432	116,964	6.3
保 (長 野 県)	258,221	222,246	16.2	非 (福 岡 県)	125,904	114,876	9.1
路 (兵 庫 県)	252,315	229,665	9.9	崎 (神 奈 川 県)	125,199	120,000	4.3
界 (大 阪 府)	251,793	213,688	17.8	敷 (山 梨 県)	123,714	120,347	2.8
限 小 岡 下				敷 (北 海 道 県)	123,593	110,443	11.9
倉 (北 海 道 県)	242,582	228,994	5.9	石 (兵 庫 県)	120,200	112,011	7.3
倉 (福 岡 県)	242,240	199,283	21.6	略 (北 海 道 県)	119,536	93,357	28.0
山 (山 口 県)	235,754	205,025	15.0	生 (山 梨 県)	116,935	115,235	1.5
岡 (山 口 県)	230,503	203,272	13.4	岡 (宮 城 県)	116,762	103,986	12.3
宇 和 松 西 豊 大				良 (宮 城 県)	115,674	111,992	3.3
宮 (初 木 山 県)	227,153	211,266	7.5	櫛 (千 葉 県)	114,921	100,134	14.8
山 (初 木 山 県)	220,021	197,873	11.2	小 大 赤 瀬 岸			
山 (愛 知 県)	213,457	187,877	13.6	原 (神 奈 川 県)	113,099	104,561	8.2
山 (兵 庫 県)	210,179	168,319	24.9	分 (大 阪 府)	112,429	98,432	14.2
山 (愛 知 県)	202,985	185,984	9.1	分 (大 阪 府)	110,456	98,546	12.1
山 (福 岡 県)	201,737	191,978	5.1	沢 (神 奈 川 県)	109,101	96,880	12.6
人口10---20万				川 (大 阪 府)	107,640	98,821	8.9
総 数	8,652,265	7,847,855	10.2	津 (滋 賀 県)	107,498	102,860	4.5
手 秋 小 特				取 (北 海 道 県)	107,392	99,530	7.8
島 (大 阪 府)	199,904	187,775	6.1	取 (北 海 道 県)	107,234	101,870	5.9
島 (千 葉 県)	197,962	167,870	17.9	取 (山 梨 県)	106,754	96,440	10.7
島 (千 葉 県)	190,202	173,029	9.9	取 (山 梨 県)	104,880	97,669	7.4
島 (北 海 道 県)	188,448	178,330	5.7	川 別 延 田			
島 (青 森 県)	183,747	160,275	14.6	瀬 (埼 玉 県)	104,612	100,407	4.2
高 布 徳 前				府 (大 阪 府)	102,330	93,033	10.0
知 (高 知 県)	180,146	161,640	11.4	府 (大 阪 府)	102,078	101,672	0.4
府 (大 阪 府)	176,052	150,129	17.3	川 (福 岡 県)	100,071	94,616	5.8
府 (大 阪 府)	171,419	153,271	10.4				
府 (大 阪 府)	171,265	163,996	4.4				

第10表 都 市 別 人 口

(1) 人口5万以上(つづき)

都 市 (所属都道府県)	人 口		増加割合 (%)	都 市 (所属都道府県)	人 口		増加割合 (%)
	昭和30年	昭和25年			昭和30年	昭和25年	
人口5—10万							
総 数	9,402,570	8,830,000	6.5				
会津若松(福島)	97,885	93,687	4.5	松守新瀨(新潟)	68,363	59,670	14.6
伊豆防府(静岡)	97,857	91,491	7.0	戸田(千葉)	68,204	58,053	17.5
八木武蔵(大分)	97,310	89,574	8.6	川口(大宮)	68,146	67,299	1.3
伊豆山形(山形)	97,223	93,462	4.0	別所(北海道)	68,091	59,537	14.4
伊豆山形(山形)	97,214	87,885	10.6	木(新潟)	67,924	68,761	1.2
伊豆山形(山形)	96,821	93,939	3.1	田(愛知)	67,827	62,860	7.9
伊豆山形(山形)	96,735	93,719	3.2	尾(愛知)	67,504	67,202	0.4
伊豆山形(山形)	96,654	92,587	4.4	塚(神奈川)	67,229	64,984	3.5
伊豆山形(山形)	95,825	86,024	11.4	津(大分)	67,022	55,990	19.7
伊豆山形(山形)	95,714	94,649	1.1	和 島(愛知)	66,918	65,014	2.9
伊豆山形(山形)	94,948	73,149	29.8	宇西石(愛知)	66,154	62,500	5.8
伊豆山形(山形)	94,948	73,149	29.8	立能(愛知)	66,143	64,356	2.8
伊豆山形(山形)	94,252	87,914	7.2	知 川(東京)	66,133	62,322	6.1
伊豆山形(山形)	94,128	82,120	14.6	代山(京都)	66,593	65,434	0.2
伊豆山形(山形)	93,573	92,932	0.7	方野(福岡)	64,681	59,935	7.9
伊豆山形(山形)	92,839	91,914	1.0	野(三手)	63,644	51,651	23.2
伊豆山形(山形)	91,328	85,391	7.0	枝川(愛知)	63,421	61,842	2.6
伊豆山形(山形)	91,119	81,417	11.9	村(長干)	62,606	60,752	3.1
伊豆山形(山形)	90,607	79,439	14.1	山(香)	62,520	58,900	6.1
伊豆山形(山形)	90,303	82,034	10.1	崎(新潟)	62,365	59,712	4.4
伊豆山形(山形)	90,024	83,618	7.7	名(三手)	62,355	63,190	1.3
伊豆山形(山形)	88,667	87,050	1.9	園(福岡)	61,728	58,079	6.3
伊豆山形(山形)	88,458	79,592	11.1	山(愛知)	61,650	56,934	8.3
伊豆山形(山形)	88,157	86,222	2.2	崎(愛知)	61,466	59,972	2.5
伊豆山形(山形)	85,380	83,124	2.7	村(長干)	61,359	56,514	8.6
伊豆山形(山形)	85,041	82,731	2.8	山(香)	61,230	56,182	9.0
伊豆山形(山形)	84,882	83,533	1.6	山(香)	59,416	59,424	0.0
伊豆山形(山形)	83,841	68,898	21.7	崎(新潟)	59,329	59,208	0.2
伊豆山形(山形)	81,625	82,319	0.8	中(東京)	59,275	59,822	0.9
伊豆山形(山形)	81,203	75,114	8.1	桑(三手)	58,937	45,342	30.0
伊豆山形(山形)	81,177	77,759	4.4	名(三手)	58,899	54,447	8.2
伊豆山形(山形)	81,006	68,063	19.0	園(福岡)	58,292	56,134	3.8
伊豆山形(山形)	80,883	79,583	1.6	山(愛知)	58,179	54,516	6.1
伊豆山形(山形)	80,771	82,561	2.2	崎(愛知)	57,883	54,127	6.9
伊豆山形(山形)	80,741	78,712	2.6	士(愛知)	57,621	55,140	4.5
伊豆山形(山形)	76,899	72,296	6.4	宮(神奈川)	57,307	53,318	7.5
伊豆山形(山形)	76,484	67,063	14.0	崎(神奈川)	56,895	50,112	13.5
伊豆山形(山形)	75,488	68,809	9.7	山(愛知)	56,835	57,895	1.8
伊豆山形(山形)	73,473	68,456	7.3	林(高根)	56,781	55,796	1.8
伊豆山形(山形)	72,378	73,078	1.0	宮(高根)	56,407	55,510	1.6
伊豆山形(山形)	72,023	68,885	4.6	南(宮崎)	56,296	53,155	5.9
伊豆山形(山形)	71,517	69,248	3.3	沢(大宮)	56,249	52,188	7.8
伊豆山形(山形)	71,432	68,318	4.6	塚(秋)	56,166	53,586	4.8
伊豆山形(山形)	70,987	65,386	8.6	館(北海道)	55,790	52,547	6.2
伊豆山形(山形)	70,808	67,452	5.0	見 沢(北海道)	55,774	47,951	16.3
伊豆山形(山形)	70,650	67,094	5.3	八(愛知)	55,471	54,808	1.2
伊豆山形(山形)	70,027	51,794	35.2	崎(東京)	55,218	53,166	3.9
伊豆山形(山形)	69,926	71,782	2.6	城(高根)	55,084	48,405	13.8
伊豆山形(山形)	69,466	54,820	26.7	川(宮)	54,843	50,470	8.7
伊豆山形(山形)	69,412	69,775	0.5	山(宮)	54,760	53,120	3.1
伊豆山形(山形)	69,256	65,727	5.4	田(山形)	54,627	52,877	3.3
伊豆山形(山形)	68,982	59,838	13.3	生(大宮)	54,137	54,033	0.2
伊豆山形(山形)	68,611	70,149	2.2	根(大宮)	54,028	49,473	9.2
伊豆山形(山形)	68,570	65,775	4.2	平(北海道)	53,715	49,772	7.9
					53,656	49,381	8.7

第10表 都 市 別 人 口

(1) 人口5万以上 (つづき)

都 市 (所属都道府県)	人 口		増加割合 (%)	都 市 (所属都道府県)	人 口		増加割合 (%)
	昭和30年	昭和25年			昭和30年	昭和25年	
宮 日	53,623	51,246	4.6	上 野	51,572	50,452	2.2
春 井	53,311	48,167	10.7	菅 野	51,319	39,226	30.8
海 南	53,228	53,344	0.2	泉 野	51,306	47,039	9.1
天 理	53,131	47,068	12.9	島 野	51,238	47,352	8.2
北 見	52,988	45,952	15.3	佐 伯	51,226	47,785	7.2
下 館	52,850	52,381	0.9	敦 賀	51,197	49,418	3.6
安 城	52,820	48,462	9.0	茨 木	51,014	45,246	12.7
刈 谷	52,470	50,384	4.1	釜 塚	50,960	45,820	11.2
倉 吉	52,458	51,552	1.8	屋 島	50,960	42,951	18.6
新 津	52,403	50,506	3.8	田 原	50,777	47,376	7.2
綾 部	52,310	53,066	- 1.4	七 尾	50,698	50,752	- 0.1
深 谷	51,926	52,013	- 0.2	土 岐	50,639	47,947	5.6
木 津	51,900	47,023	10.4	来 島	50,187	48,448	3.6
本 原	51,741	50,153	3.2	東 田	50,169	48,544	3.3
佐 原	51,727	52,037	- 0.6	田 原	50,073	45,177	10.8
彦 根	51,613	52,838	- 2.3	太 田	50,019	49,556	0.9

(2) 人口5万未満

都 市 (所属都道府県)	昭和30年	昭和25-	都 市 (所属都道府県)	昭和30年	昭和25-	都 市 (所属都道府県)	昭和30年	昭和25-
	人 口	30増加割合 (%)		人 口	30増加割合 (%)		人 口	30増加割合 (%)
総 数	9,740,888	2.7	柏 (千 葉)	45,020	17.0	白 石	41,817	4.7
大 川	49,991	7.9	成 田	44,969	1.5	武 雄	41,673	0.5
枚 方	49,940	13.6	河 内	44,803	14.0	糸 川	41,632	- 0.9
山 崎	49,708	6.0	雅 内	44,751	15.3	鳥 栖	41,601	4.6
本 田	49,358	- 4.6	秩 父	44,671	7.5	湯 沢	41,596	1.0
内 丸	49,181	3.4	小 笠	44,330	7.1	本 渡	41,556	2.1
海 島	49,106	0.4	尾 西	44,286	21.4	江 井	41,544	- 2.0
島 宮	48,934	0.3	千 野	44,216	- 9.9	瀬 原	41,486	4.4
池 田	48,713	- 0.2	大 谷	44,185	- 1.6	岡 野	41,476	- 1.2
池 田	48,563	3.6	西 大	44,020	- 4.2	河 月	41,414	- 2.8
池 田	48,368	3.9	江 南	43,787	2.2	大 月	41,412	- 0.6
池 田	48,241	1.8	海 方	43,692	1.0	久 根	41,332	6.8
池 田	47,983	0.6	水 沢	43,637	5.3	久 根	41,180	- 0.4
池 田	47,890	5.3	藤 沢	43,475	- 1.8	久 根	41,175	5.9
池 田	47,877	6.0	下 松	43,397	2.8	因 島	41,164	- 1.9
池 田	47,836	1.3	平 川	43,302	2.3	大 山	41,119	1.8
池 田	47,780	3.4	川 市	43,171	1.2	山 崎	41,113	- 0.4
池 田	47,669	2.5	市 野	43,067	6.3	寺 河	41,027	- 1.5
池 田	47,545	- 0.2	野 走	42,961	9.5	真 木	40,978	- 1.3
池 田	47,457	0.7	田 馬	42,873	1.9	真 木	40,968	0.4
池 田	47,405	14.2	馬 崎	42,864	- 3.4	真 木	40,858	- 2.5
池 田	46,993	2.0	野 崎	42,846	1.8	真 木	40,544	- 1.1
池 田	46,903	0.4	野 崎	42,827	9.6	真 木	40,533	2.6
池 田	46,843	2.8	野 崎	42,740	0.1	真 木	40,206	9.9
池 田	46,816	0.4	野 崎	42,736	4.3	真 木	40,196	- 0.7
池 田	46,426	6.7	野 崎	42,631	5.6	真 木	40,086	5.2
池 田	46,420	- 0.1	野 崎	42,523	1.5	真 木	40,061	4.8
池 田	46,233	5.9	野 崎	42,305	1.6	真 木	40,017	5.5
池 田	46,184	- 1.7	野 崎	42,281	7.1	真 木	39,812	15.4
池 田	45,783	- 0.9	野 崎	42,220	3.9	真 木	39,704	- 1.2
池 田	45,638	9.6	野 崎	42,161	- 0.1	真 木	39,700	2.4
池 田	45,451	18.5	野 崎	42,088	4.8	真 木	39,687	1.6
池 田	45,362	30.1	野 崎	41,899	- 1.5	真 木	39,630	- 2.8
池 田	45,346	20.0	野 崎	41,870	- 1.0	真 木	39,573	0.6

第 10 表 都 市 別 人 口

(2) 人口 5 万 未 満 (つづき)

都 市	(所 属 都 道 府 県)	昭 和 130 年 人 口	昭 和 25-30 年 増 加 率 (%)	都 市	(所 属 都 道 府 県)	昭 和 130 年 人 口	昭 和 25-30 年 増 加 率 (%)	都 市	(所 属 都 道 府 県)	昭 和 130 年 人 口	昭 和 25-30 年 増 加 率 (%)
本 結 黒 厚 鹿	庄(埼 玉) 城(茨 城) 石(青 森) 木(神 奈 川) 島(佐 賀)	39,527 39,490 39,452 39,409 39,392	- 0.0 - 1.0 4.6 4.0 1.0	柳 大 竹 長 加	井(山 口) 山(奈 良) 田(大 分) 井(山 形) 茂(新 潟)	36,641 36,629 36,608 36,535 36,472	- 0.6 - 0.8 1.8 - 2.4 0.1	福 小 村 前 高	江(長 崎) 山(栃 木) 上(新 潟) 田(岩 手)	33,220 33,191 33,051 33,014 32,833	2.5 5.1 7.1 3.4 0.7
加 美 日 波 土	須(埼 玉) 瀨(山 口) 向(宮 城) 川(群 馬) 別(北 海 道)	39,286 39,271 39,225 39,209 39,191	1.7 6.9 9.0 3.2 4.9	羽 総 磯 三 川	生(埼 玉) 社(山 口) 波(宮 城) 浦(神 奈 川) 江(愛 媛)	36,460 36,413 36,377 36,358 36,334	1.3 2.6 - 1.2 12.1 - 2.3	大 春 橋 飯 小	竹(広 島) 部(山 口) 木(和 歌 山) 山(長 野) 牧(愛 知)	32,782 32,517 32,449 32,432 32,327	12.8 4.5 0.8 - 2.3 3.1
新 西 木 富 伊	見(岡 山) 脇(兵 庫) 庄(秋 田) 田(山 梨) 島(愛 媛)	39,155 39,145 39,128 39,116 39,046	3.0 14.2 4.1 8.6 2.1	瑞 狩 大 相 久	浪(岐 阜) 宿(愛 知) 山(兵 庫) 生(岩 手)	36,233 35,981 35,910 35,905 35,882	2.2 - 4.5 2.2 0.0 6.6	智 原 見 河 富	野(千 葉) 町(新 潟) 附(大 阪) 野(山 梨) 林(山 梨)	32,198 32,161 32,156 32,141 32,107	12.3 2.3 1.3 4.8 5.6
三 勝 御 羽 津	木(兵 庫) 田(京 都) 場(静 岡) 島(岐 阜)	38,876 38,868 38,796 38,672 38,672	1.1 10.9 21.5 1.1 3.9	智 山 石 枕 園	崩(北 海 道) 田(福 岡) 岡(愛 知) 崎(山 梨) 分(山 梨)	35,797 35,752 35,688 35,546 35,480	10.1 - 1.7 - 0.3 3.1 - 7.0	小 長 下 草 安	島(福 岡) 門(山 梨) 妻(山 梨) 津(山 梨) 米(山 梨)	32,013 31,995 31,951 31,853 31,784	3.9 6.4 - 1.8 1.3 2.1
新 昭 泉 廻 小	庄(山 梨) 島(山 梨) 津(山 梨) 子(神 奈 川) 浜(山 梨)	38,603 38,519 38,402 38,091 38,058	4.1 21.5 15.2 6.1 - 1.3	佐 松 小 江 川	倉(千 葉) 永(山 梨) 野(北 海 道) 別(山 梨) 四(山 梨)	35,464 35,253 35,232 35,185 35,158	0.5 - 1.7 2.5 11.0 8.0	宿 重 御 土 飯	毛(高 知) 崎(山 梨) 坊(山 梨) 水(山 梨) 能(山 梨)	31,773 31,698 31,683 31,623 31,621	0.5 - 5.3 1.0 - 0.1 6.5
山 亀 中 牛	鹿(熊 本) 岡(京 都) 野(長 野) 深(熊 本)	38,057 38,049 38,028 38,006 37,945	1.5 0.4 - 3.0 4.0 - 0.2	江 五 箇 枋 岩	津(山 梨) 泉(山 梨) 野(山 梨) 尾(山 梨) 楓(山 梨)	35,059 35,057 35,009 34,995 34,977	- 1.1 0.7 - 1.1 - 1.3 1.6	恵 亀 湯 狭 名	那(岐 阜) 山(山 梨) 真(山 梨) 眼(山 梨)	31,621 31,498 31,434 31,341 31,245	1.1 - 2.1 1.8 2.5 1.1
豊 見 大 五 善	前(福 岡) 島(山 梨) 原(山 梨) 寺(香 川)	37,936 37,891 37,847 37,785 37,698	1.5 12.0 - 3.0 9.4 3.3	府 那 加 新 東	中(山 梨) 添(山 梨) 田(山 梨) 井(山 梨) 金(山 梨)	34,836 34,665 34,608 34,606 34,494	5.2 3.0 - 4.3 - 2.6 - 0.0	大 黒 漢 漢 高	田(山 梨) 添(山 梨) 渡(山 梨) 茂(山 梨) 城(山 梨)	31,240 31,216 31,188 31,144 31,016	- 0.8 - 3.4 - 6.6 0.2 4.7
勝 珠 須 紋 掛	山(福 岡) 洲(山 梨) 坂(山 梨) 利(山 梨) 川(山 梨)	37,556 37,537 37,511 37,388 37,301	- 3.6 - 1.6 - 1.5 15.6 3.5	滝 野 須 須 浅 串	崎(山 梨) 川(山 梨) 崎(山 梨) 野(山 梨)	34,337 34,211 34,192 34,189 34,124	- 0.6 13.7 0.2 2.3 0.7	山 熊 都 大 豊 後 高	梨(山 梨) 野(山 梨) 野(山 梨) 町(山 梨) 田(山 梨)	31,004 30,819 30,730 30,722 30,608	- 1.5 0.6 - 1.2 0.7 - 2.8
新 東 中 三 遠	宮(山 梨) 川(山 梨) 次(山 梨) 野(山 梨)	37,267 37,246 37,243 37,224 37,088	10.2 3.2 3.8 - 1.8 4.9	輪 飯 澤 平 宮	島(山 梨) 田(山 梨) 母(山 梨) 津(山 梨)	34,052 34,052 34,010 33,968 33,897	0.7 4.2 6.3 2.0 0.2	滑 入 塩 尾 旭	川(山 梨) 市(山 梨) 山(山 梨) 羽(山 梨)	30,531 30,486 30,279 30,121 30,076	- 1.1 - 2.0 - 4.9 - 0.3 0.3
高 小 八 上 松	梁(山 梨) 諸(山 梨) 湯(山 梨) 山(山 梨) 原(山 梨)	37,030 36,952 36,944 36,941 36,772	- 1.7 - 2.0 - 2.9 - 0.5 8.8	水 大 目 駒 尾	道(山 梨) 渡(山 梨) 光(山 梨) 根(山 梨) 鷺(山 梨)	33,791 33,715 33,490 33,363 33,343	- 3.8 8.9 5.7 - 3.0 5.0	岡 伊 安 津 鶴	津(山 梨) 子(山 梨) 菜(山 梨) 築(山 梨) 崎(山 梨)	30,048 30,031 29,841 29,532 27,974	- 1.0 - 2.7 - 4.2 - 3.6 0.1
津 久 見	大(山 梨) 分(山 梨)	36,768	7.6	庄 原	原(山 梨)	33,249	- 2.5				

昭和 25 年の国勢調査結果を、昭和 30 年 10 月 1 日現在の境域に組み替え統一して比較したもので、昭和 30 年国勢調査の人口の大きい順に並び、その人口階級によって区分した。(第 4 表の注参照)

都道府県別人口密度および人口増加率—大正9年～昭和30年

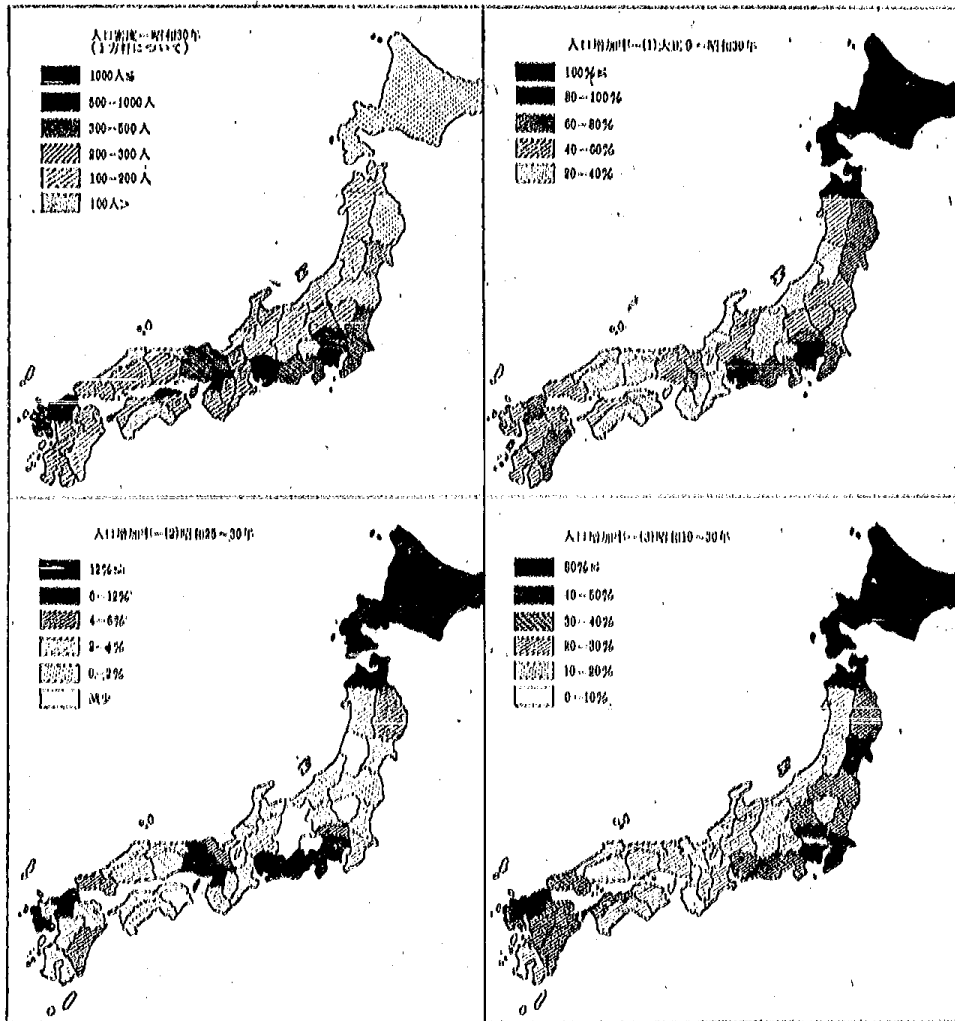

(第4表による)

人口階級および市部郡部別人口の割合—大正9年～昭和30年

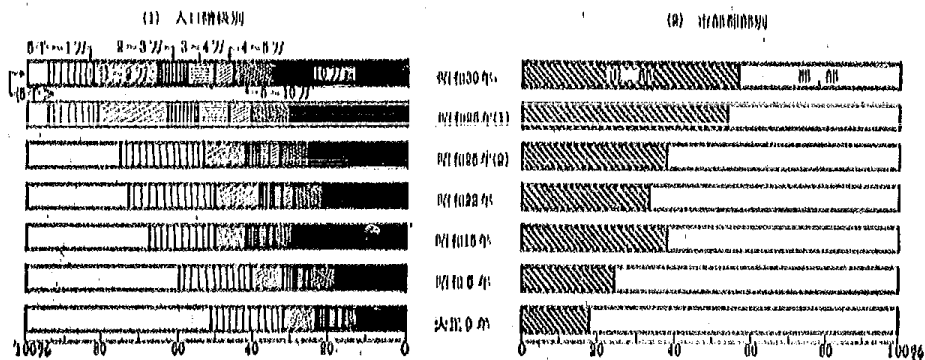

昭和25年の(1)は、昭和30年10月1日現在の市町村領域に組み替えた昭和25年人口で、(2)は、昭和25年10月1日調査時のもの。(総人口を100) (第7, 8表による)

全国人口の男女別年齢構成(実数) — 昭和30年, 5年

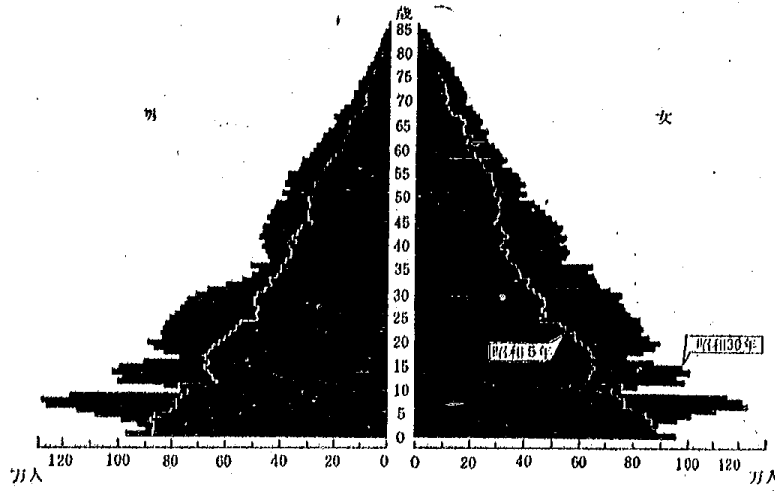

(第14表による)

男女, 年齢5歳階級別配偶関係別人口割合 — 昭和30年, 25年

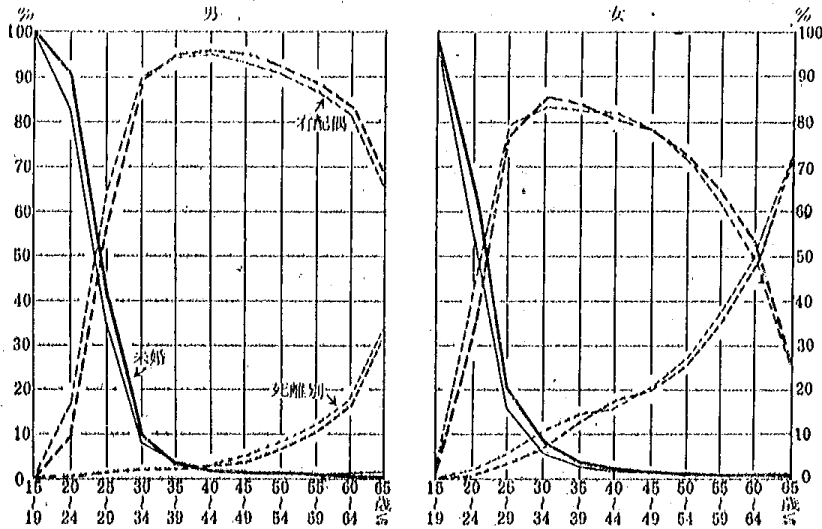

大線 — 昭和30年
細線 — 昭和25年

(各年齢階級別総数=100) (第16表による)

普通世帯の世帯人員および住宅の所有関係別割合 — 昭和30年, 25年, 5年

(1) 世帯人員別 (1人の単世帯を含む)

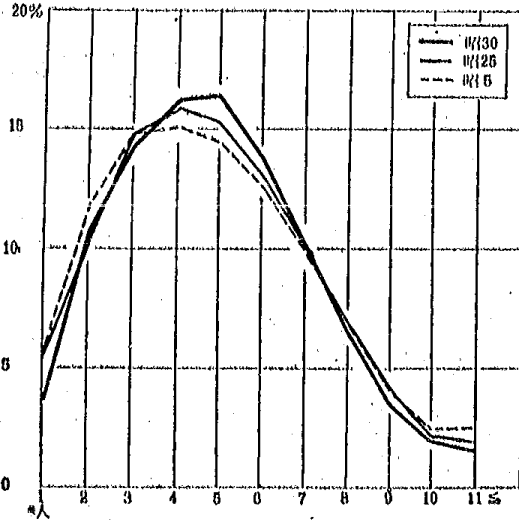

(2) 住宅の所有関係別 (同居世帯を除く)

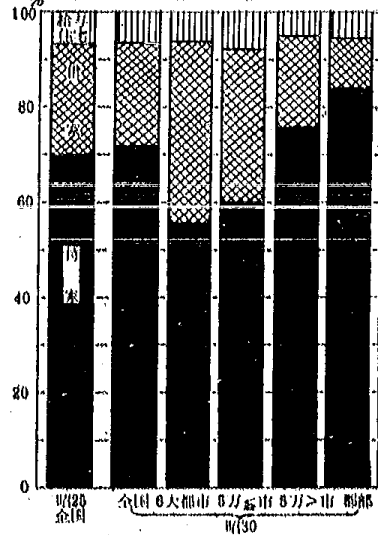

(各年次別世帯総数=100) (第22, 23表による)

I 人口の基本的構造

第 11 表 男女、年齢(3 区分)別人口(大正 9 年—昭和 30 年)

調 査 年 次	実 数					割合 (総人口100.00について)					
	総 数	0—14歳	15—59歳	60 歳 ≤	65 歳 ≤ (再掲)	15—64歳 (再掲)	総 数	0—14	15—59	60 ≤	65 ≤ (再掲)
全 国											
総 数											
昭和30 ¹⁾	89,274,900 ²⁾	29,992,100	52,073,000	7,209,000	4,723,700	54,558,300	100.00	33.60	58.33	8.08	5.29
25	83,199,637 ³⁾	29,428,039	47,353,866	6,413,062	4,109,167	49,657,761	100.00	35.37	56.92	7.71	4.94
22	78,101,473	27,573,354	44,674,058	5,854,061	3,744,716	46,783,403	100.00	35.30	57.20	7.50	4.79
21 ⁴⁾	73,114,136	26,418,067	40,963,744	5,732,325	—	—	100.00	36.13	56.03	7.84	—
20 ⁴⁾	71,998,104	26,757,798	39,472,489	5,767,817	—	—	100.00	37.16	54.82	8.01	—
19 ⁴⁾	72,473,836	27,357,067	39,174,584	5,942,185	—	—	100.00	37.75	54.05	8.20	—
15 ²⁾	72,500,581 ³⁾	26,134,865	40,744,260	5,620,498	3,413,996	42,950,762	100.00	36.05	56.20	7.75	4.71
10	68,661,654	25,309,632	38,253,227	5,098,795	3,189,279	40,162,743	100.00	36.86	55.71	7.43	4.64
5	63,872,496	23,350,149	35,786,595	4,735,752	3,033,739	37,488,608	100.00	36.56	56.03	7.41	4.75
大正14	59,179,200	21,706,328	32,927,475	4,545,397	2,993,933	34,478,939	100.00	36.68	55.64	7.68	5.06
9	55,391,481	20,202,310	30,631,948	4,557,223	2,916,749	32,272,422	100.00	36.47	55.30	8.23	5.27
男											
昭和30 ¹⁾	43,846,600 ³⁾	15,272,300	25,336,700	3,237,400	2,017,500	26,556,600	49.11	17.11	28.38	3.63	2.26
25	40,811,760 ³⁾	14,944,303	23,027,364	2,837,813	1,728,246	24,136,931	49.05	17.96	27.68	3.41	2.08
22	38,129,399	13,944,801	21,619,669	2,564,929	1,568,394	22,616,204	48.82	17.85	27.68	3.28	2.01
21 ⁴⁾	34,904,648	13,347,254	19,046,377	2,511,017	—	—	47.74	18.26	26.05	3.43	—
20 ⁴⁾	33,894,059	13,529,138	17,832,427	2,532,494	—	—	47.08	18.79	24.77	3.52	—
19 ⁴⁾	34,359,434	13,836,318	17,906,325	2,616,791	—	—	47.41	19.09	24.71	3.61	—
15 ²⁾	36,269,927 ³⁾	13,206,441	20,576,459	2,486,589	1,446,609	21,616,439	50.03	18.22	28.38	3.43	2.00
10	34,452,867	12,774,968	19,409,112	2,268,787	1,361,318	20,316,581	50.18	18.61	28.27	3.30	1.98
5	32,117,358	11,779,269	18,218,409	2,119,680	1,308,133	19,029,956	50.28	18.44	28.52	3.32	2.05
大正14	29,745,176	10,952,890	16,735,762	2,056,524	1,309,767	17,482,519	50.26	18.51	28.28	3.48	2.21
9	27,769,356	10,202,274	15,476,686	2,090,396	1,293,906	16,273,176	50.13	18.42	27.94	3.77	2.34
女											
昭和30 ¹⁾	45,428,300 ³⁾	14,719,800	26,736,300	3,971,600	2,706,200	28,001,700	50.89	16.49	29.95	4.45	3.03
25	42,387,877 ³⁾	14,483,736	24,326,502	3,575,249	2,380,921	25,520,830	50.95	17.41	29.24	4.30	2.86
22	39,972,074	13,628,553	23,054,389	3,289,132	2,176,322	24,167,199	51.18	17.45	29.52	4.21	2.79
21 ⁴⁾	38,209,488	13,070,813	21,917,367	3,221,308	—	—	52.26	17.88	29.98	4.41	—
20 ⁴⁾	38,104,045	13,228,660	21,640,062	3,235,323	—	—	52.92	18.37	30.06	4.49	—
19 ⁴⁾	38,114,402	13,520,749	21,268,259	3,325,394	—	—	52.59	18.66	29.35	4.59	—
15 ²⁾	36,230,654 ³⁾	12,928,424	20,167,801	3,133,909	1,967,387	21,334,323	49.97	17.83	27.82	4.32	2.71
10	34,208,787	12,534,664	18,844,115	2,830,008	1,827,961	19,846,162	49.82	18.26	27.44	4.12	2.66
5	31,755,138	11,570,880	17,568,186	2,616,072	1,725,606	18,458,652	49.72	18.12	27.50	4.10	2.70
大正14	29,434,024	10,753,438	16,191,713	2,488,873	1,684,166	16,996,420	49.74	18.17	27.36	4.21	2.85
9	27,622,125	10,000,036	15,155,262	2,466,827	1,622,843	15,999,246	49.87	18.05	27.36	4.45	2.93
市 郡											
昭和30 ¹⁾	50,287,600 ³⁾	16,093,400	30,593,300	3,600,600	2,304,900	31,889,000	100.00	32.00	60.84	7.16	4.58
5万 ⁴⁾	40,546,900 ³⁾	12,753,400	25,025,600	2,767,700	1,751,100	26,042,200	100.00	31.45	61.72	6.83	4.32
5万 ⁴⁾	9,740,700 ³⁾	3,340,000	5,567,700	832,900	553,800	5,846,800	100.00	34.29	57.16	8.55	5.69
昭和25	31,203,191 ³⁾	10,404,072	18,841,700	1,955,679	1,189,410	19,607,969	100.00	33.34	60.38	6.27	3.81
22	25,857,739	8,450,855	15,871,363	1,535,521	922,088	16,484,796	100.00	32.68	61.38	5.94	3.57
10	22,581,794	7,377,285	14,077,958	1,126,551	662,921	14,541,588	100.00	32.67	62.34	4.99	2.94
5	15,363,646	4,855,143	9,735,163	773,340	458,807	10,049,696	100.00	31.60	63.36	5.03	2.99
郡 郡											
昭和30 ¹⁾	38,987,300 ³⁾	13,898,700	21,479,700	3,608,400	2,418,800	22,669,300	100.00	35.65	55.09	9.26	6.20
25	51,996,446 ³⁾	19,023,967	28,512,166	4,457,383	2,919,757	30,049,792	100.00	36.59	54.83	8.57	5.62
22	52,243,734	19,122,499	28,802,695	4,318,540	2,822,628	30,298,607	100.00	36.60	55.13	8.27	5.40
10	46,079,860	17,932,347	24,175,269	3,972,244	2,526,358	25,621,155	100.00	38.92	52.46	8.62	5.48
5	48,508,850	18,495,006	26,051,432	3,962,412	2,574,932	27,438,912	100.00	38.13	53.70	8.17	5.31

各調査時の人口(調査の期日、範囲および人口の性質等については第1表の注参照)

1) 1%抽出集計による結果、2) 全人口より旧外地人以外の外国人を除いたもの、3) 年齢不詳を含む、4) 数え年を満年齢に換算したもの。

第 12 表 男女, 年齢(5 歳階級)別人口(昭和 5 年—30 年)

年齢階級	昭和 30 年							
	全 国		市 部		人口 5 万 ≦ 市部		人口 5 万 > 市部	
	実 数	割 合	実 数	割 合	実 数	割 合	実 数	割 合
総 数	89,274,900	100.00	50,287,600	100.00	40,548,900	100.00	9,740,700	100.00
0 --- 4	9,308,100	10.43	4,860,500	9.67	3,828,300	9.44	1,032,200	10.60
5 --- 9	11,092,500	12.43	6,045,600	12.02	4,815,500	11.88	1,230,100	12.63
10 --- 14	9,591,500	10.74	5,187,300	10.32	4,109,600	10.14	1,077,700	11.06
15 --- 19	8,539,300	9.57	5,041,300	10.02	4,100,500	10.11	940,800	9.66
20 --- 24	8,327,700	9.33	5,044,100	10.03	4,192,000	10.34	852,100	8.75
25 --- 29	7,593,900	8.51	4,566,800	9.08	3,772,800	9.31	794,000	8.75
30 --- 34	6,134,600	6.87	3,650,100	7.26	3,014,000	7.43	636,100	6.53
35 --- 39	5,150,400	5.77	3,027,600	6.02	2,490,900	6.14	536,700	5.51
40 --- 44	4,947,300	5.54	2,902,200	5.77	2,362,300	5.83	539,400	5.54
45 --- 49	4,341,300	4.86	2,471,300	4.91	1,984,600	4.89	486,700	5.00
50 --- 54	3,856,700	4.32	2,153,500	4.28	1,730,600	4.27	422,900	4.34
55 --- 59	3,181,800	3.56	1,736,400	3.45	1,377,400	3.40	359,000	3.69
60 --- 64	2,485,300	2.78	1,295,700	2.58	1,016,600	2.51	279,100	2.87
65 --- 69	1,937,800	2.17	983,500	1.96	763,900	1.88	219,600	2.25
70 --- 74	1,400,800	1.57	688,700	1.37	524,400	1.29	164,300	1.69
75 --- 79	880,900	0.99	402,100	0.80	295,700	0.73	106,400	1.09
80 ≦	504,200	0.56	230,600	0.46	167,100	0.41	63,500	0.65
不詳	800	0.00	300	0.00	200	0.00	100	0.00
総 数	43,848,600	49.11	24,741,800	49.21	20,053,000	49.46	4,088,900	48.14
0 --- 4	4,770,100	5.34	2,491,400	4.95	1,961,000	4.84	530,400	5.45
5 --- 9	5,647,600	6.33	3,079,400	6.12	2,451,900	6.05	627,500	6.44
10 --- 14	4,854,600	5.44	2,621,500	5.21	2,080,200	5.13	541,300	5.56
15 --- 19	4,293,300	4.81	2,553,100	5.08	2,109,300	5.20	443,800	4.56
20 --- 24	4,159,400	4.66	2,554,600	5.08	2,152,600	5.31	402,000	4.13
25 --- 29	3,764,700	4.22	2,249,700	4.47	1,867,300	4.61	382,400	3.93
30 --- 34	2,799,400	3.14	1,662,400	3.31	1,373,600	3.39	288,800	2.96
35 --- 39	2,338,000	2.62	1,386,700	2.76	1,149,500	2.83	237,200	2.44
40 --- 44	2,326,300	2.61	1,381,600	2.75	1,140,700	2.81	240,900	2.47
45 --- 49	2,126,000	2.38	1,218,500	2.42	981,200	2.42	237,900	2.44
50 --- 54	1,934,300	2.17	1,076,700	2.14	867,100	2.14	209,600	2.15
55 --- 59	1,595,300	1.79	873,400	1.74	691,100	1.70	182,300	1.87
60 --- 64	1,219,900	1.37	631,900	1.26	501,700	1.24	130,200	1.34
65 --- 69	904,000	1.01	450,100	0.90	349,200	0.86	100,900	1.04
70 --- 74	595,200	0.67	285,000	0.57	213,900	0.53	71,100	0.73
75 --- 79	344,300	0.39	150,300	0.30	109,000	0.27	41,300	0.42
80 ≦	174,000	0.19	75,600	0.15	53,700	0.13	21,900	0.22
不詳	200	0.00
総 数	45,428,300	50.89	25,545,700	50.80	20,493,800	50.54	5,051,800	51.80
0 --- 4	4,538,000	5.08	2,369,100	4.71	1,867,300	4.61	501,800	5.15
5 --- 9	5,444,900	6.10	2,966,200	5.90	2,363,600	5.83	602,600	6.19
10 --- 14	4,736,900	5.31	2,565,800	5.10	2,029,400	5.01	536,400	5.51
15 --- 19	4,246,000	4.76	2,488,200	4.95	1,991,200	4.91	497,000	5.10
20 --- 24	4,168,300	4.67	2,489,500	4.95	2,039,400	5.03	490,100	4.62
25 --- 29	3,829,200	4.29	2,317,100	4.61	1,905,500	4.70	411,600	4.23
30 --- 34	3,335,200	3.74	1,987,700	3.99	1,640,400	4.05	347,300	3.57
35 --- 39	2,812,400	3.15	1,640,900	3.26	1,341,400	3.31	299,500	3.07
40 --- 44	2,621,000	2.94	1,520,600	3.02	1,222,100	3.01	298,500	3.06
45 --- 49	2,215,300	2.48	1,252,800	2.49	1,003,400	2.47	249,400	2.56
50 --- 54	1,922,400	2.15	1,076,800	2.14	863,500	2.13	213,300	2.19
55 --- 59	1,586,500	1.78	863,000	1.72	686,300	1.69	176,700	1.81
60 --- 64	1,265,400	1.42	663,800	1.32	514,900	1.27	148,900	1.53
65 --- 69	1,033,800	1.16	533,400	1.06	414,700	1.02	118,700	1.22
70 --- 74	805,600	0.90	403,700	0.80	310,500	0.77	93,200	0.96
75 --- 79	536,600	0.60	251,800	0.50	186,700	0.46	65,100	0.67
80 ≦	330,200	0.37	155,000	0.31	113,400	0.28	41,600	0.43
不詳	600	0.00	300	0.00	200	0.00	100	0.00

第 12 表 (つづき)

年齢階級	昭和 30 年 ¹⁾		昭和 25 年					
	郡 部		全 国		市 部		郡 部	
	実 数	割 合	実 数	割 合	実 数	割 合	実 数	割 合
総 数	38,887,300	100.00	83,199,837	100.00	31,293,191	100.00	51,998,446	100.00
0 --- 4	4,447,600	11.41	11,205,457	13.47	4,091,744	13.11	7,113,713	13.68
5 --- 9	5,046,900	12.94	9,522,665	11.45	3,432,291	11.00	6,090,374	11.71
10 --- 14	4,404,200	11.30	8,699,917	10.46	2,880,037	9.23	5,819,880	11.19
15 --- 19	3,498,000	8.97	8,567,668	10.30	3,247,446	10.41	5,320,222	10.23
20 --- 24	3,283,600	8.42	7,725,542	9.29	3,149,149	10.09	4,576,393	8.80
25 --- 29	3,027,100	7.76	6,185,120	7.43	2,590,862	8.30	3,594,258	6.91
30 --- 34	2,484,500	6.37	5,202,237	6.25	2,164,891	6.94	3,037,346	5.84
35 --- 39	2,122,800	5.44	5,048,073	6.07	2,078,761	6.66	2,969,312	5.71
40 --- 44	2,045,100	5.25	4,482,980	5.39	1,796,889	5.76	2,686,091	5.17
45 --- 49	1,870,000	4.80	4,004,549	4.81	1,566,084	5.02	2,438,465	4.69
50 --- 54	1,703,200	4.37	3,388,668	4.07	1,270,780	4.07	2,117,888	4.07
55 --- 59	1,445,400	3.71	2,749,029	3.30	976,838	3.13	1,772,191	3.41
60 --- 64	1,189,600	3.05	2,303,895	2.77	766,269	2.46	1,537,626	2.96
65 --- 69	954,300	2.45	1,770,715	2.13	547,494	1.75	1,223,221	2.35
70 --- 74	712,100	1.83	1,281,608	1.54	368,174	1.18	913,434	1.76
75 --- 79	478,800	1.23	685,653	0.82	183,477	0.59	502,176	0.97
80 ^{以下}	273,600	0.70	371,191	0.45	90,265	0.29	280,926	0.54
不 詳	500	0.00	4,670	0.01	1,740	0.01	2,930	0.01
総 数	19,104,700	49.00	40,811,780	49.05	15,385,128	49.24	25,446,834	48.94
0 --- 4	2,278,700	5.84	5,718,490	6.87	2,091,924	6.70	3,626,566	6.97
5 --- 9	2,568,200	6.59	4,825,426	5.80	1,739,168	5.57	3,086,258	5.94
10 --- 14	2,233,100	5.73	4,400,387	5.29	1,456,146	4.67	2,944,241	5.66
15 --- 19	1,740,200	4.46	4,317,567	5.19	1,630,077	5.22	2,687,490	5.17
20 --- 24	1,604,800	4.12	3,835,815	4.61	1,583,263	5.07	2,252,552	4.33
25 --- 29	1,515,000	3.89	2,821,898	3.39	1,185,106	3.80	1,636,792	3.15
30 --- 34	1,137,000	2.92	2,360,240	2.84	993,178	3.18	1,367,062	2.63
35 --- 39	951,300	2.44	2,376,105	2.86	1,003,122	3.21	1,372,983	2.64
40 --- 44	944,700	2.42	2,198,955	2.64	893,447	2.86	1,305,508	2.51
45 --- 49	907,500	2.33	2,018,848	2.43	794,187	2.55	1,224,661	2.36
50 --- 54	857,600	2.20	1,719,275	2.07	651,305	2.09	1,067,970	2.05
55 --- 59	721,900	1.85	1,378,661	1.66	494,071	1.58	884,590	1.70
60 --- 64	588,000	1.51	1,109,567	1.33	368,753	1.18	740,814	1.42
65 --- 69	453,900	1.16	795,919	0.96	240,666	0.77	555,253	1.07
70 --- 74	310,200	0.80	540,291	0.65	147,061	0.47	393,230	0.76
75 --- 79	194,000	0.50	267,690	0.32	65,907	0.21	201,783	0.39
80 ^{以下}	98,400	0.25	124,346	0.15	26,820	0.09	97,526	0.19
不 詳	200	0.00	2,280	0.00	925	0.00	1,355	0.00
総 数	10,882,000	51.00	42,387,877	50.95	15,838,065	50.78	28,548,612	51.08
0 --- 4	2,168,900	5.56	5,486,967	6.59	1,999,820	6.41	3,487,147	6.71
5 --- 9	2,478,700	6.36	4,697,239	5.65	1,693,123	5.43	3,004,116	5.78
10 --- 14	2,171,100	5.57	4,299,530	5.17	1,423,891	4.56	2,875,639	5.53
15 --- 19	1,757,800	4.51	4,250,101	5.11	1,617,369	5.18	2,632,732	5.06
20 --- 24	1,678,800	4.31	3,889,727	4.68	1,565,886	5.02	2,323,841	4.47
25 --- 29	1,512,100	3.88	3,363,222	4.04	1,405,756	4.51	1,957,466	3.76
30 --- 34	1,347,500	3.46	2,841,997	3.42	1,171,713	3.76	1,670,284	3.21
35 --- 39	1,171,500	3.00	2,671,968	3.21	1,075,639	3.45	1,596,329	3.07
40 --- 44	1,100,400	2.82	2,284,025	2.79	903,442	2.90	1,380,583	2.66
45 --- 49	962,500	2.47	1,985,701	2.39	771,897	2.47	1,213,804	2.33
50 --- 54	845,600	2.17	1,669,393	2.01	619,475	1.99	1,049,918	2.02
55 --- 59	723,900	1.86	1,370,368	1.65	482,767	1.55	887,601	1.71
60 --- 64	601,600	1.54	1,194,328	1.44	397,516	1.27	796,812	1.53
65 --- 69	500,400	1.28	974,796	1.17	306,828	0.98	667,966	1.28
70 --- 74	401,900	1.03	741,317	0.89	221,113	0.71	520,204	1.00
75 --- 79	284,800	0.73	417,963	0.50	117,570	0.38	300,393	0.58
80 ^{以下}	175,200	0.45	246,845	0.30	63,445	0.20	183,400	0.35
不 詳	300	0.00	2,390	0.00	815	0.00	1,575	0.00

第 12 表 (つづき)

年齢階級	昭和 22 年		昭和 15 年 ²⁾		昭和 10 年		昭和 5 年	
	実 数	割 合	実 数	割 合	実 数	割 合	実 数	割 合
総 数	78,101,473	100.00	72,500,581	100.00	68,881,654	100.00	63,872,498	100.00
0 --- 4	9,661,646	12.37	9,046,301	12.48	9,243,835	13.46	8,926,678	13.98
5 --- 9	9,099,015	11.65	8,755,340	12.08	8,452,233	12.31	7,691,125	12.04
10 --- 14	8,812,693	11.28	8,333,224	11.49	7,613,564	11.09	6,732,346	10.54
15 --- 19	8,263,857	10.58	7,364,511	10.16	6,587,874	9.59	6,487,827	10.16
20 --- 24	7,061,904	9.04	6,067,156	8.37	6,031,325	8.78	5,491,705	8.60
25 --- 29	5,491,634	7.03	5,621,118	7.75	5,204,051	7.58	4,799,895	7.51
30 --- 34	5,147,599	6.59	4,916,462	6.78	4,598,710	6.70	4,181,692	6.55
35 --- 39	4,881,783	6.25	4,391,968	6.06	4,015,328	5.85	3,552,451	5.56
40 --- 44	4,191,998	5.37	3,805,738	5.25	3,375,558	4.92	3,258,149	5.10
45 --- 49	3,858,845	4.94	3,178,719	4.38	3,086,177	4.49	3,018,300	4.73
50 --- 54	3,131,979	4.01	2,862,374	3.95	2,806,953	4.09	2,804,299	4.39
55 --- 59	2,644,459	3.39	2,536,214	3.50	2,547,251	3.71	2,192,277	3.43
60 --- 64	2,109,345	2.70	2,206,502	3.04	1,909,516	2.78	1,702,013	2.66
65 --- 69	1,719,508	2.20	1,538,143	2.12	1,370,728	2.00	1,242,511	1.95
70 --- 74	1,160,146	1.49	982,595	1.36	903,419	1.32	917,605	1.44
75 --- 79	550,245	0.70	540,062	0.74	555,927	0.81	546,972	0.86
80 _{以下}	314,817	0.40	353,196	0.49	359,205	0.52	326,651	0.51
不詳	---	---	958	0.00	---	---	---	---
総 数								
総 数	38,129,389	48.82	36,289,927	50.03	34,452,867	50.18	32,117,358	50.28
0 --- 4	4,898,106	6.27	4,578,038	6.31	4,671,687	6.80	4,500,950	7.05
5 --- 9	4,597,406	5.89	4,423,972	6.10	4,263,074	6.21	3,876,467	6.07
10 --- 14	4,449,289	5.70	4,204,431	5.80	3,840,207	5.59	3,401,852	5.33
15 --- 19	4,144,572	5.31	3,694,792	5.10	3,322,564	4.84	3,291,991	5.15
20 --- 24	3,362,456	4.31	3,039,959	4.19	3,018,349	4.40	2,797,507	4.38
25 --- 29	2,410,913	3.09	2,823,063	3.89	2,654,087	3.87	2,465,193	3.86
30 --- 34	2,380,687	3.05	2,494,123	3.44	2,364,597	3.44	2,160,942	3.38
35 --- 39	2,329,559	2.98	2,247,466	3.10	2,079,877	3.03	1,842,278	2.85
40 --- 44	2,110,608	2.70	1,964,370	2.71	1,753,784	2.55	1,675,380	2.62
45 --- 49	1,964,211	2.51	1,636,792	2.26	1,579,387	2.30	1,512,127	2.37
50 --- 54	1,599,724	2.05	1,445,761	1.99	1,392,369	2.03	1,398,115	2.19
55 --- 59	1,316,939	1.69	1,230,133	1.70	1,244,098	1.81	1,074,876	1.68
60 --- 64	996,535	1.28	1,039,980	1.43	907,469	1.32	811,547	1.27
65 --- 69	764,449	0.98	695,416	0.96	623,277	0.91	571,904	0.90
70 --- 74	485,226	0.62	416,558	0.57	390,614	0.57	400,807	0.63
75 --- 79	213,053	0.27	213,952	0.30	223,015	0.32	221,038	0.35
80 _{以下}	105,666	0.14	120,683	0.17	124,412	0.18	114,384	0.18
不詳	---	---	438	0.00	---	---	---	---
男								
総 数	39,972,074	51.18	36,230,654	49.97	34,208,787	49.82	31,755,138	49.72
0 --- 4	4,763,540	6.10	4,468,263	6.16	4,572,148	6.66	4,425,728	6.92
5 --- 9	4,501,609	5.76	4,331,368	5.97	4,189,159	6.10	3,814,658	5.97
10 --- 14	4,363,404	5.59	4,128,793	5.69	3,773,357	5.50	3,330,494	5.21
15 --- 19	4,119,285	5.27	3,669,719	5.06	3,265,310	4.76	3,195,836	5.00
20 --- 24	3,699,448	4.74	3,027,197	4.18	3,012,976	4.39	2,694,198	4.22
25 --- 29	3,080,721	3.94	2,798,055	3.86	2,549,964	3.71	2,334,702	3.66
30 --- 34	2,766,912	3.54	2,422,339	3.34	2,234,113	3.25	2,020,750	3.16
35 --- 39	2,552,224	3.27	2,144,502	2.96	1,935,451	2.82	1,710,173	2.68
40 --- 44	2,081,390	2.66	1,841,368	2.54	1,621,774	2.36	1,582,769	2.48
45 --- 49	1,894,634	2.43	1,541,927	2.13	1,506,790	2.19	1,506,173	2.36
50 --- 54	1,532,255	1.96	1,416,613	1.95	1,414,584	2.06	1,406,184	2.21
55 --- 59	1,327,520	1.70	1,306,081	1.80	1,303,153	1.80	1,117,401	1.75
60 --- 64	1,112,810	1.42	1,166,522	1.61	1,002,047	1.46	890,466	1.39
65 --- 69	955,059	1.22	842,727	1.16	747,451	1.09	670,607	1.05
70 --- 74	674,920	0.86	566,037	0.78	512,805	0.75	516,798	0.81
75 --- 79	337,192	0.43	326,110	0.45	332,912	0.48	325,934	0.51
80 _{以下}	209,151	0.27	232,513	0.32	234,793	0.34	212,267	0.33
不詳	---	---	520	0.00	---	---	---	---
女								

各 国 勢 調 査 結 果。(引 用 書 について は 第 14 表、調 査 の 範 囲、人 口 の 性 質 について は 第 1 表 の 注 参 照)

1) 1% 抽 出 集 計 に よ る 結 果。 2) 旧 外 地 人 以 外 の 外 国 人 を 除 く 全 人 口。

第 13 表 年次別、全国年齢(5 歳階級)別推計人口(大正 9 年—昭和 30 年)

年次	総数	0—4 歳	5—9 歳	10—14 歳	15—19 歳	20—24 歳	25—29 歳	30—34 歳	35—39 歳
数									
大正 9)	55,963,100	7,457,700	6,856,900	6,101,600	5,419,100	4,609,300	3,923,900	3,609,500	3,410,700
10	56,665,900	7,589,900	6,903,000	6,324,900	5,361,700	4,739,100	4,043,300	3,631,900	3,322,800
11	57,390,100	7,780,100	6,859,000	6,469,600	5,425,100	4,893,800	4,107,800	3,660,700	3,323,000
12	58,119,200	7,999,500	6,788,300	6,586,500	5,522,100	4,975,300	4,225,200	3,656,400	3,349,200
13	58,875,600	8,227,400	6,687,400	6,675,500	5,716,600	5,032,500	4,299,400	3,653,200	3,409,200
14)	59,736,800	8,264,600	6,924,400	6,735,000	5,885,300	5,060,500	4,393,500	3,716,100	3,449,400
15	60,740,900	8,510,200	7,036,300	6,783,300	6,112,400	5,016,300	4,525,900	3,847,400	3,472,000
昭和									
2	61,659,300	8,682,400	7,220,700	6,745,200	6,260,600	5,085,800	4,660,100	3,915,100	3,504,800
3	62,595,300	8,827,500	7,453,100	6,688,200	6,384,900	5,181,700	4,736,300	4,050,200	3,506,800
4	63,460,600	8,916,200	7,721,200	6,583,800	6,468,600	5,375,100	4,798,500	4,126,200	3,509,100
5)	64,450,000	9,011,100	7,767,100	6,801,000	6,539,600	5,531,500	4,835,600	4,213,700	3,584,800
6	65,457,500	9,084,000	7,992,100	6,912,400	6,591,500	5,757,300	4,787,900	4,337,200	3,700,000
7	66,433,800	9,146,300	8,187,100	7,107,300	6,569,600	5,837,300	4,846,900	4,466,800	3,764,700
8	67,431,600	9,243,400	8,307,100	7,355,600	6,523,300	5,957,600	4,922,200	4,542,100	3,890,500
9	68,308,900	9,251,000	8,449,900	7,624,300	6,421,600	6,030,600	5,097,800	4,602,800	3,956,400
10)	69,254,100	9,328,500	8,531,400	7,685,200	6,640,900	6,071,100	5,240,100	4,632,600	4,045,800
11	70,113,600	9,411,700	8,584,700	7,887,100	6,730,500	6,038,900	5,442,500	4,581,300	4,159,100
12	70,630,400	9,470,700	8,635,700	8,074,300	6,893,800	5,670,100	5,416,800	4,592,000	4,275,400
13	71,012,600	9,413,300	8,716,400	8,206,400	7,103,500	5,370,700	5,371,700	4,635,900	4,335,900
14	71,379,700	9,152,100	8,765,800	8,340,200	7,327,000	5,231,400	5,408,700	4,784,000	4,383,700
15)	71,933,000	9,135,000	8,838,200	8,409,500	7,363,600	5,346,100	5,396,100	4,885,900	4,403,600
22)	78,101,500	9,661,600	9,099,000	8,812,700	8,263,900	7,061,900	5,491,600	5,147,600	4,881,800
23)	80,002,500	10,174,800	9,332,300	8,789,300	8,420,400	7,368,000	5,693,800	5,156,300	4,946,000
24	81,772,600	10,635,700	9,722,000	8,671,900	8,483,300	7,603,300	5,987,000	5,078,300	5,008,000
25)	83,199,600	11,206,100	9,523,200	8,700,400	8,568,100	7,726,000	6,185,500	5,202,500	5,048,400
26	84,573,000	11,705,000	9,092,000	8,865,000	8,680,000	7,874,000	6,521,000	5,231,000	5,097,000
27	85,852,000	11,263,000	9,421,000	9,056,000	8,758,000	8,040,000	6,861,000	5,342,000	5,081,000
28	87,033,000	10,598,000	9,907,000	9,247,000	8,746,000	8,225,000	7,177,000	5,570,000	5,059,000
29	88,293,000	9,819,000	10,399,000	9,670,000	8,636,000	8,356,000	7,446,000	5,888,000	4,983,000
30)	89,274,900	9,308,100	11,092,500	9,591,500	8,539,300	8,327,700	7,593,900	6,134,600	5,150,400
割合									
大正 9	100.00	13.39	12.25	10.90	9.68	8.24	7.01	6.45	6.09
10	100.00	13.39	△12.18	11.16	9.46	8.36	7.14	△6.41	△5.86
11	100.00	13.56	△11.95	11.27	9.45	8.53	7.16	△6.38	△5.79
12	100.00	13.76	△11.68	11.33	9.50	8.56	7.27	△6.29	△5.76
13	100.00	13.97	△11.36	11.34	9.71	8.55	7.30	△6.20	△5.79
14	100.00	△13.83	△11.59	11.27	9.85	△8.47	7.35	△6.22	△5.77
15	100.00	14.01	△11.58	11.17	10.06	△8.26	7.45	6.33	△5.72
昭和									
2	100.00	14.08	11.71	10.94	10.15	8.25	7.56	6.35	△5.68
3	100.00	14.10	11.91	10.68	10.20	8.28	7.57	6.47	△5.60
4	100.00	△14.05	12.17	10.37	10.19	8.47	7.56	6.50	△5.53
5	100.00	△13.98	△12.05	10.55	10.15	8.58	7.50	6.54	△5.56
6	100.00	△13.88	12.21	10.56	10.07	8.80	7.31	6.63	△5.65
7	100.00	△13.77	12.32	10.70	9.89	△8.79	7.30	6.72	△5.67
8	100.00	△13.71	12.32	10.91	9.67	8.84	7.30	6.74	△5.77
9	100.00	△13.54	12.37	11.16	9.40	△8.83	7.46	6.74	△5.79
10)	100.00	△13.47	△12.32	11.10	9.59	△8.77	7.57	△6.69	△5.84
11	100.00	△13.42	△12.24	11.25	9.60	△8.62	7.76	△6.53	△5.93
12	100.00	△13.41	△12.23	11.43	9.77	△8.03	7.67	△6.50	△6.05
13	100.00	△13.26	12.27	11.56	10.01	△7.56	7.56	6.53	△6.11
14	100.00	△12.82	12.28	11.68	10.26	△7.33	7.58	6.70	△6.14
15)	100.00	△12.70	12.29	11.69	10.24	7.43	7.50	6.79	△6.12
22)	100.00	△12.37	△11.65	△11.28	10.58	9.04	△7.03	△6.59	△6.25
23)	100.00	12.72	△11.67	△10.99	△10.53	9.21	7.12	△6.45	△6.18
24	100.00	13.01	△11.89	△10.60	△10.37	9.30	7.32	△6.21	△6.12
25)	100.00	13.17	△11.45	△10.46	△10.30	9.29	7.43	△6.25	△6.07
26	100.00	13.84	△10.75	△10.48	△10.26	9.31	7.71	△6.19	△6.03
27	100.00	△13.12	△10.97	△10.55	△10.20	9.36	7.99	△6.22	△5.92
28	100.00	△12.18	11.38	△10.62	△10.05	9.45	8.25	△6.40	△5.81
29	100.00	△11.12	11.78	△10.95	△9.78	9.46	8.43	△6.67	△5.64
30)	100.00	△10.43	12.43	△10.74	△9.57	△9.33	8.51	6.87	△5.77

大正 9 年—昭和 25 年は、国勢調査の行われなかった中間年次のうち、昭和 16—21 年を除く各年について 10 月 1 日現在の男女、年齢別全国人口を推計したもので現在人口である。昭和 26 年以降は、昭和 25 年国勢調査人口を基準として毎年推計されたもので常住人口である。第 3 表の総人口と合わないのは未補正数のため。(次頁につづく)

第 13 表 (つづき)

年次	40—44歳	45—49歳	50—54歳	55—59歳	60—64歳	65—69歳	70—74歳	75—79歳	80歳≤
実 数									
大正 9)	3,243,800	2,658,600	2,234,800	1,840,100	1,655,800	1,312,500	896,600	482,000	250,200
10	3,249,300	2,813,800	2,220,700	1,915,000	1,578,600	1,340,700	890,600	484,400	256,200
11	3,259,400	2,894,800	2,257,900	1,965,500	1,503,600	1,348,400	901,800	486,900	252,700
12	3,253,100	2,956,600	2,260,400	2,081,300	1,456,600	1,348,400	899,000	499,900	261,300
13	3,233,600	3,024,700	2,335,700	2,061,300	1,499,800	1,322,100	906,200	519,600	271,600
14)	3,221,800	3,055,100	2,450,900	1,990,800	1,568,300	1,294,300	919,200	523,000	284,500
15)	3,149,100	3,064,300	2,601,200	1,987,400	1,634,700	1,236,400	947,000	523,900	293,100
昭和 2	3,155,000	3,072,900	2,679,300	2,030,800	1,676,900	1,185,300	955,700	533,200	295,400
3	3,185,000	3,067,500	2,741,400	2,036,300	1,784,000	1,153,300	958,700	532,700	307,500
4	3,246,300	3,048,000	2,804,100	2,105,000	1,772,400	1,191,900	938,100	536,600	319,500
5)	3,286,500	3,046,300	2,830,700	2,216,100	1,722,100	1,255,800	926,600	551,700	329,800
6	3,315,200	2,975,700	2,843,500	2,351,800	1,717,000	1,313,100	883,200	567,900	327,500
7	3,347,100	2,986,600	2,855,700	2,432,000	1,755,800	1,357,600	852,500	581,900	338,700
8	3,348,700	3,015,300	2,854,400	2,491,300	1,770,300	1,443,100	832,900	586,900	346,700
9	3,348,900	3,074,200	2,839,300	2,548,700	1,835,600	1,433,100	867,200	573,100	354,400
10)	3,406,000	3,112,800	2,832,900	2,571,100	1,930,600	1,387,100	913,400	551,600	352,700
11	3,519,500	3,134,900	2,769,000	2,578,300	2,047,900	1,380,100	951,300	531,900	365,100
12	3,579,900	3,168,900	2,783,000	2,601,800	2,128,200	1,432,500	991,600	524,500	386,200
13	3,695,400	3,169,200	2,808,500	2,602,400	2,178,700	1,452,200	1,054,200	511,600	386,700
14	3,753,000	3,157,900	2,858,100	2,574,100	2,217,400	1,491,700	1,037,300	525,600	371,700
15)	3,826,100	3,202,800	2,885,100	2,559,200	2,227,600	1,555,300	994,800	546,500	357,200
22)	4,192,000	3,858,800	3,132,000	2,644,500	2,109,300	1,719,500	1,160,100	550,200	314,800
23	4,267,600	3,938,200	3,249,000	2,665,000	2,157,900	1,729,100	1,197,900	585,400	331,400
24	4,396,200	3,983,600	3,314,400	2,688,300	2,232,700	1,744,800	1,243,500	631,700	347,900
25)	4,483,200	4,004,800	3,388,900	2,749,200	2,304,000	1,770,800	1,281,700	685,700	371,200
26	4,664,000	3,968,000	3,506,000	2,845,000	2,347,000	1,755,000	1,288,000	745,000	390,000
27	4,759,000	4,029,000	3,629,000	2,905,000	2,403,000	1,782,000	1,324,000	779,000	420,000
28	4,822,000	4,093,000	3,720,000	3,022,000	2,420,000	1,837,000	1,340,000	806,000	445,000
29	4,905,000	4,250,000	3,798,000	3,098,000	2,446,000	1,918,000	1,361,000	848,000	474,000
30)	4,947,300	4,341,300	3,856,700	3,181,800	2,485,300	1,937,800	1,400,800	880,900	504,200
関 合									
大正 9	5.80	4.75	3.99	3.29	2.96	2.35	1.60	0.86	0.45
10	5.73	4.97	3.92	3.38	2.79	2.37	1.57	0.85	0.45
11	5.68	5.04	3.93	3.42	2.62	2.35	1.57	0.85	0.44
12	5.60	5.09	3.89	3.58	2.51	2.32	1.55	0.86	0.45
13	5.49	5.15	3.97	3.50	2.55	2.25	1.54	0.88	0.46
14	5.39	5.11	4.10	3.33	2.63	2.17	1.54	0.88	0.48
15	5.18	5.04	4.28	3.27	2.69	2.04	1.56	0.86	0.48
昭和 2	5.12	4.98	4.35	3.29	2.72	1.92	1.55	0.86	0.48
3	5.09	4.90	4.38	3.25	2.85	1.84	1.53	0.85	0.49
4	5.12	4.80	4.42	3.32	2.79	1.88	1.48	0.85	0.50
5	5.10	4.73	4.39	3.44	2.67	1.95	1.44	0.86	0.51
6	5.06	4.55	4.34	3.59	2.62	2.01	1.35	0.87	0.50
7	5.04	4.50	4.30	3.66	2.64	2.04	1.28	0.88	0.51
8	4.97	4.47	4.23	3.69	2.63	2.14	1.24	0.87	0.52
9	4.90	4.50	4.16	3.73	2.69	2.10	1.27	0.84	0.52
10	4.92	4.49	4.09	3.71	2.79	2.00	1.32	0.81	0.52
11	5.02	4.47	3.95	3.68	2.92	1.97	1.36	0.76	0.53
12	5.07	4.49	3.94	3.68	3.01	2.03	1.40	0.74	0.55
13	5.20	4.46	3.95	3.66	3.07	2.04	1.48	0.72	0.55
14	5.26	4.42	4.00	3.61	3.11	2.09	1.45	0.74	0.52
15)	5.32	4.45	4.01	3.56	3.10	2.16	1.38	0.76	0.49
22	5.37	4.94	4.01	3.39	2.70	2.20	1.49	0.70	0.41
23	5.33	4.92	4.06	3.33	2.70	2.16	1.50	0.73	0.42
24	5.38	4.87	4.05	3.29	2.73	2.13	1.52	0.77	0.42
25)	5.39	4.81	4.07	3.30	2.77	2.13	1.54	0.82	0.44
26	5.51	4.69	4.15	3.36	2.77	2.07	1.52	0.88	0.46
27	5.54	4.69	4.23	3.38	2.80	2.08	1.54	0.91	0.49
28	5.54	4.70	4.27	3.47	2.78	2.11	1.54	0.93	0.51
29	5.56	4.81	4.30	3.51	2.77	2.17	1.54	0.96	0.54
30)	5.54	4.86	4.32	3.56	2.78	2.17	1.57	0.99	0.56

昭和25年以前は、総理府統計局「大正9年～昭和15年および昭和22年～昭和25年全固年令別人口の推計」昭和31年3月刊により、昭和26年以降は、同局の各年の「全固年令別人口の推計」によっている。昭和15年以前は沖縄県を含む旧内地、昭和22年以降はそれぞれ当時わが行政権の及ばなかった地域を除く境域のもの。1) 関勢調査によるもの。

第 14 表 男女、年齢(各歳)別人口(昭和 5 年—30 年)

(1) 昭和 30 年

年 齡	火 数			割 合			女 100.0 につき男
	総 数	男	女	総 数	男	女	
総 数	89,274,900	43,848,800	45,428,300	100.00	48.11	50.89	98.6
0	1,722,100	883,000	839,100	1.93	0.99	0.94	105.2
1	1,726,000	876,600	849,400	1.93	0.98	0.95	103.2
2	1,816,500	931,500	885,000	2.03	0.93	0.99	105.3
3	1,946,700	993,000	953,700	2.18	1.11	1.07	104.1
4	2,096,800	1,086,000	1,010,800	2.35	1.22	1.13	107.4
5	2,261,600	1,153,600	1,108,000	2.53	1.29	1.24	104.1
6	2,492,500	1,265,200	1,227,300	2.79	1.42	1.37	103.1
7	2,489,400	1,280,800	1,208,600	2.79	1.43	1.35	106.0
8	2,329,000	1,181,700	1,147,300	2.61	1.32	1.29	103.0
9	1,520,000	766,300	753,700	1.70	0.86	0.84	101.7
10	1,654,900	836,600	818,300	1.85	0.94	0.92	102.2
11	1,990,900	1,007,600	983,300	2.23	1.13	1.10	102.5
12	1,940,200	984,700	955,500	2.17	1.10	1.07	103.1
13	2,027,200	1,025,200	1,002,000	2.27	1.15	1.12	102.3
14	1,978,300	1,000,500	977,800	2.22	1.12	1.10	102.3
15	1,781,900	911,300	870,600	2.00	1.02	0.98	104.7
16	1,550,800	777,100	773,700	1.74	0.87	0.87	100.4
17	1,675,000	836,600	838,400	1.87	0.94	0.94	99.8
18	1,752,400	875,600	876,800	1.96	0.98	0.98	99.9
19	1,779,200	892,700	886,500	1.99	1.00	0.99	100.7
20	1,697,400	840,300	857,100	1.90	0.94	0.96	98.0
21	1,668,900	843,300	825,600	1.87	0.94	0.92	102.1
22	1,671,500	834,900	836,600	1.87	0.94	0.94	99.8
23	1,653,900	828,600	825,300	1.85	0.93	0.92	100.4
24	1,636,000	812,300	823,700	1.83	0.91	0.92	98.6
25	1,573,800	788,100	785,700	1.76	0.88	0.88	100.3
26	1,538,200	768,200	770,000	1.72	0.86	0.86	99.8
27	1,517,800	752,200	765,600	1.70	0.84	0.86	98.2
28	1,492,700	743,900	748,800	1.67	0.83	0.84	99.3
29	1,471,400	712,300	759,100	1.65	0.80	0.85	93.8
30	1,385,000	669,200	715,800	1.55	0.75	0.80	93.5
31	1,276,100	600,000	676,100	1.43	0.67	0.76	88.7
32	1,203,700	540,900	662,800	1.35	0.61	0.74	81.6
33	1,159,400	506,300	653,100	1.30	0.57	0.73	77.5
34	1,110,400	483,000	627,400	1.24	0.54	0.70	77.0
35	1,157,900	513,900	644,000	1.30	0.58	0.72	79.8
36	967,100	442,800	524,300	1.08	0.50	0.59	84.5
37	996,600	450,800	545,800	1.12	0.50	0.61	82.6
38	1,010,600	457,900	552,700	1.13	0.51	0.62	82.8
39	1,018,200	472,600	545,600	1.14	0.53	0.61	86.6
40	982,300	463,300	519,000	1.10	0.52	0.58	89.3
41	1,023,900	481,500	542,400	1.15	0.54	0.61	88.8
42	992,500	470,200	522,300	1.11	0.53	0.59	90.0
43	996,900	468,800	528,100	1.12	0.53	0.59	88.8
44	951,700	442,500	509,200	1.06	0.50	0.57	86.9
45	953,000	456,500	496,500	1.07	0.51	0.56	91.9
46	907,400	440,100	467,300	1.02	0.49	0.52	94.2
47	872,000	426,500	445,500	0.98	0.48	0.58	95.7
48	852,700	420,900	431,800	0.96	0.47	0.48	97.9
49	756,200	382,000	374,200	0.85	0.43	0.42	102.1
50	800,500	400,200	400,300	0.90	0.45	0.45	100.0
51	756,000	376,800	379,200	0.85	0.42	0.42	99.4
52	789,500	392,800	396,700	0.88	0.44	0.44	99.0
53	760,500	382,600	377,900	0.85	0.43	0.42	101.2
54	750,200	381,900	368,300	0.84	0.43	0.41	103.7
55	687,100	342,600	344,500	0.77	0.38	0.39	99.4
56	642,100	334,700	307,400	0.72	0.39	0.34	108.9
57	655,100	329,100	326,000	0.73	0.37	0.37	101.0
58	610,200	301,300	308,900	0.68	0.34	0.35	97.5
59	587,300	287,600	299,700	0.66	0.32	0.34	96.0

第 14 表 (1) 昭和 30 年 (つづき)

年 齢	人 数			性 別			女 100.0 につき男
	総 数	男	女	総 数	男	女	
60	556,500	276,300	280,200	0.62	0.31	0.31	98.6
61	515,300	257,400	257,900	0.58	0.29	0.29	99.8
62	496,100	247,400	248,700	0.56	0.28	0.28	99.5
63	487,500	232,000	255,500	0.55	0.26	0.29	90.8
64	429,900	206,800	223,100	0.48	0.23	0.25	92.7
65	430,100	198,400	231,700	0.48	0.22	0.26	85.6
66	431,700	209,700	222,000	0.48	0.24	0.25	94.5
67	394,000	184,100	209,900	0.44	0.21	0.24	87.7
68	366,800	169,200	197,600	0.41	0.19	0.22	85.6
69	315,200	142,600	172,600	0.35	0.16	0.19	82.6
70	310,300	135,200	175,100	0.35	0.15	0.20	77.2
71	303,400	131,500	171,900	0.34	0.15	0.19	76.5
72	277,500	115,900	161,600	0.31	0.13	0.18	71.7
73	268,400	114,300	154,100	0.30	0.13	0.17	74.2
74	241,200	98,300	142,900	0.27	0.11	0.16	68.8
75	209,600	85,300	124,300	0.23	0.10	0.14	68.7
76	204,500	80,900	123,600	0.23	0.09	0.14	65.5
77	180,100	69,400	110,700	0.20	0.08	0.12	62.7
78	154,200	57,600	96,600	0.17	0.07	0.11	59.6
79	132,600	51,100	81,500	0.15	0.06	0.09	62.7
80	105,400	38,300	67,100	0.12	0.04	0.08	57.1
81	90,800	33,700	57,100	0.10	0.04	0.06	59.0
82	77,000	27,600	49,400	0.09	0.03	0.06	55.9
83	61,300	21,100	40,200	0.07	0.02	0.05	52.5
84	42,200	13,700	28,500	0.05	0.02	0.03	48.1
85 歳 以上	127,500	39,600	87,900	0.14	0.04	0.10	45.1
不 詳	800	200	600	0.00	0.00	0.00	33.3

総理府統計局「昭和30年国勢調査報告 第三巻1号抽出集計結果その一 男女の別・年齢・配偶関係・国籍・世帯・住居」昭和32年3月25日刊、による1号抽出集計の結果。

(2) 昭和 25 年

年 齢	人 数			性 別			女 100.0 につき男
	総 数	男	女	総 数	男	女	
総数	83,188,837	40,811,700	42,387,877	100.00	49.05	50.95	98.3
0	2,315,990	1,182,171	1,133,819	2.78	1.42	1.36	104.3
1	2,522,681	1,286,543	1,236,138	3.03	1.55	1.49	104.1
2	2,479,988	1,264,541	1,215,447	2.98	1.52	1.46	104.0
3	2,346,977	1,198,969	1,148,008	2.82	1.44	1.38	104.4
4	1,539,821	786,266	753,555	1.85	0.95	0.91	104.3
5	1,640,470	831,695	808,775	1.97	1.00	0.97	102.8
6	1,990,547	1,008,498	982,049	2.39	1.21	1.18	102.7
7	1,933,618	978,246	955,372	2.32	1.18	1.15	102.4
8	1,987,368	1,007,432	979,916	2.39	1.21	1.18	102.8
9	1,970,662	999,535	971,127	2.37	1.20	1.17	102.9
10	1,797,699	910,239	887,460	2.16	1.09	1.07	102.6
11	1,581,452	799,903	781,549	1.90	0.96	0.94	102.3
12	1,711,680	863,403	848,273	2.06	1.04	1.02	101.8
13	1,792,256	906,746	885,510	2.13	1.09	1.06	102.4
14	1,816,830	920,094	896,736	2.18	1.11	1.08	102.6
15	1,751,282	884,422	866,860	2.10	1.06	1.04	102.0
16	1,709,202	860,642	844,560	2.05	1.03	1.02	101.9
17	1,724,498	869,344	855,154	2.07	1.04	1.03	101.7
18	1,709,995	861,541	848,454	2.06	1.04	1.02	101.5
19	1,676,691	841,618	835,073	2.02	1.01	1.00	100.8
20	1,602,810	802,744	800,066	1.93	0.96	0.96	100.3
21	1,573,797	783,719	790,078	1.89	0.94	0.95	99.2
22	1,538,907	764,479	774,428	1.85	0.92	0.93	98.7
23	1,518,112	752,413	765,699	1.82	0.90	0.92	98.3
24	1,491,916	732,460	759,456	1.79	0.88	0.91	96.4

第 14 表 (2) 昭和 25 年 (つづき)

年 齢	実 数			割 合			女 100.0 につき男
	総 数	男	女	総 数	男	女	
25	1,402,262	674,941	727,321	1.69	0.81	0.87	92.8
26	1,296,346	609,884	686,462	1.56	0.73	0.83	88.8
27	1,216,902	543,701	673,201	1.46	0.65	0.81	80.8
28	1,153,600	507,376	651,224	1.39	0.61	0.78	77.9
29	1,111,010	485,996	625,014	1.34	0.58	0.75	77.8
30	1,171,091	517,749	653,342	1.41	0.62	0.79	79.2
31	969,980	437,635	532,345	1.17	0.53	0.64	82.2
32	1,002,823	456,249	546,574	1.21	0.55	0.66	83.5
33	1,016,665	465,986	550,679	1.22	0.56	0.66	84.6
34	1,041,678	482,621	559,057	1.25	0.58	0.67	86.3
35	1,015,397	473,869	541,528	1.22	0.57	0.65	87.5
36	1,041,645	488,768	552,877	1.25	0.59	0.66	88.4
37	1,005,433	474,335	531,098	1.21	0.57	0.64	89.3
38	1,012,758	476,776	535,982	1.22	0.57	0.64	89.0
39	972,840	462,357	510,483	1.17	0.56	0.61	90.6
40	950,868	458,889	491,979	1.14	0.55	0.59	93.3
41	949,823	458,870	490,953	1.14	0.55	0.59	93.5
42	911,402	446,234	465,168	1.10	0.54	0.56	95.9
43	898,516	444,655	453,861	1.08	0.53	0.55	98.0
44	772,371	390,307	382,064	0.93	0.47	0.46	102.2
45	812,504	404,955	407,549	0.98	0.49	0.49	99.4
46	779,422	393,991	385,431	0.94	0.47	0.46	102.2
47	817,611	412,372	405,239	0.98	0.50	0.49	101.8
48	811,241	409,830	401,411	0.98	0.49	0.48	102.1
49	783,771	397,700	386,071	0.94	0.48	0.46	103.0
50	736,722	372,487	364,235	0.89	0.45	0.44	102.3
51	678,099	316,338	331,761	0.82	0.42	0.40	104.4
52	696,576	353,080	343,496	0.84	0.42	0.41	102.8
53	648,454	330,302	318,152	0.78	0.40	0.38	103.8
54	628,817	317,068	311,749	0.76	0.38	0.37	101.7
55	608,733	307,578	301,155	0.73	0.37	0.36	102.1
56	572,104	288,699	283,405	0.69	0.35	0.34	101.9
57	538,228	271,109	267,119	0.65	0.33	0.32	101.5
58	546,029	272,106	273,923	0.66	0.33	0.33	99.3
59	483,935	239,169	244,766	0.58	0.29	0.29	97.7
60	509,423	248,485	260,938	0.61	0.30	0.31	95.2
61	506,771	246,402	260,369	0.61	0.30	0.31	94.6
62	469,490	228,624	240,866	0.56	0.27	0.29	94.9
63	439,686	209,036	230,650	0.53	0.25	0.28	90.6
64	378,525	177,020	201,505	0.45	0.21	0.24	87.8
65	384,395	177,794	206,601	0.46	0.21	0.25	86.1
66	370,775	168,497	202,278	0.45	0.20	0.24	83.3
67	355,455	158,173	197,282	0.43	0.19	0.24	80.2
68	338,308	149,451	188,857	0.41	0.18	0.23	79.1
69	321,782	142,004	179,778	0.39	0.17	0.22	79.0
70	289,289	125,348	163,941	0.35	0.15	0.20	76.5
71	281,740	120,299	161,441	0.34	0.14	0.19	74.5
72	259,993	109,434	150,459	0.31	0.13	0.18	72.7
73	234,738	96,685	138,053	0.28	0.12	0.17	70.0
74	215,948	88,525	127,423	0.26	0.11	0.15	69.5
75	179,801	72,140	107,661	0.22	0.09	0.13	67.0
76	159,121	62,677	96,444	0.19	0.08	0.12	65.0
77	139,846	54,100	85,746	0.17	0.07	0.10	63.1
78	117,045	44,756	72,289	0.14	0.05	0.09	61.9
79	89,840	34,017	55,823	0.11	0.04	0.07	60.9
80	73,275	26,469	46,806	0.09	0.03	0.06	56.6
81	67,165	23,524	43,641	0.08	0.03	0.05	53.9
82	61,658	20,963	40,695	0.07	0.03	0.05	51.5
83	40,666	13,666	26,999	0.05	0.02	0.03	51.4
84	33,427	10,967	22,460	0.04	0.01	0.03	48.8

第 14 表 (2) 昭和 25 年 (つづき)

年 齢	実 数			割 合			女 100.0 につき男
	総 数	男	女	総 数	男	女	
85	29,208	9,330	19,878	0.04	0.01	0.02	46.9
86	20,358	6,463	13,895	0.02	0.01	0.02	46.5
87	13,296	4,000	9,296	0.02	0.00	0.01	43.0
88	9,450	2,668	6,782	0.01	0.00	0.01	39.3
89	6,741	2,046	4,695	0.01	0.00	0.01	43.6
90≦	16,355	4,250	12,105	0.02	0.01	0.01	35.1
不詳	4,670	2,280	2,390	0.01	0.00	0.00	95.4

(3) 昭和22年, 15年, 10年および5年

年 齢	昭和22年		昭和15年 ¹⁾		昭和10年		昭和5年	
	男	女	男	女	男	女	男	女
総 数	38,129,399	39,972,074	36,269,927	36,230,654	34,452,867	34,208,787	32,117,358	31,755,138
0	1,274,050	1,223,585	1,005,488	977,251	1,021,400	994,951	976,776	957,098
1	790,690	764,614	839,248	818,778	924,531	904,824	897,882	884,444
2	832,073	815,766	884,861	867,689	922,447	905,583	873,524	859,142
3	1,014,303	994,016	918,069	897,455	911,040	891,823	884,497	872,506
4	986,990	965,559	930,372	907,090	892,269	874,967	868,271	852,938
5	1,018,877	992,351	900,048	878,743	862,076	846,056	810,420	799,774
6	1,002,728	982,155	878,667	862,519	850,952	838,702	780,205	768,769
7	909,484	893,018	888,682	871,413	844,675	829,399	783,834	772,001
8	806,104	790,419	882,473	862,461	859,520	846,338	762,281	750,148
9	860,213	843,666	874,102	856,232	845,851	828,664	739,727	723,966
10	906,820	883,612	847,195	828,254	807,228	795,318	780,252	763,013
11	917,676	902,634	836,270	822,587	769,887	756,190	631,770	622,043
12	887,522	872,165	840,419	825,057	773,162	759,649	650,486	638,581
13	859,262	843,647	842,626	828,918	755,904	744,538	661,298	646,142
14	878,009	861,346	837,921	823,977	734,026	717,662	678,046	660,715
15	871,785	856,647	795,839	786,830	769,682	752,277	664,228	646,537
16	861,470	844,888	751,668	745,206	626,548	616,079	680,811	657,937
17	826,178	815,334	742,892	741,385	637,387	627,894	664,762	644,986
18	806,677	808,991	715,449	715,614	639,813	630,889	654,615	638,075
19	778,462	793,425	688,944	680,684	649,134	638,171	627,575	608,301
20	779,465	777,400	721,755	708,746	626,003	618,624	603,003	581,582
21	743,288	771,206	574,274	572,024	604,274	622,457	589,886	583,589
22	688,986	754,119	578,076	578,373	594,850	602,708	564,592	549,678
23	610,123	705,445	580,695	580,353	607,234	597,799	553,762	528,160
24	540,594	691,282	585,159	587,701	585,988	571,388	486,264	451,189
25	508,479	671,789	566,907	566,776	563,838	549,981	494,309	477,210
26	484,361	641,299	580,306	574,618	560,701	549,554	483,980	457,207
27	512,924	664,592	566,664	559,444	539,263	518,821	500,155	473,782
28	445,542	545,282	562,888	559,137	525,276	499,615	498,096	470,266
29	459,607	557,759	546,298	538,080	465,009	431,993	488,653	456,237
30	470,024	557,950	527,477	518,657	471,665	454,554	458,844	430,378
31	482,991	562,947	526,959	520,605	461,786	433,382	435,190	404,084
32	470,148	551,175	505,847	493,771	479,367	454,975	442,838	418,331
33	486,143	560,080	495,310	476,955	480,331	453,558	417,684	386,983
34	471,381	534,760	438,530	412,351	471,448	437,644	406,386	380,974
35	466,790	533,357	448,315	435,991	443,990	416,655	401,090	370,803
36	472,637	529,332	439,008	417,864	416,849	384,764	381,927	353,136
37	469,089	509,506	455,978	435,046	426,994	398,338	363,845	337,001
38	466,941	500,683	457,910	435,541	401,823	369,257	366,083	340,443
39	454,102	479,346	446,255	420,060	390,227	366,437	329,333	308,790
40	456,157	460,245	419,969	396,025	381,926	351,777	347,179	324,665
41	409,642	396,238	395,963	369,091	364,901	334,212	361,190	340,037
42	415,118	413,444	403,869	379,702	346,538	319,607	344,664	321,156
43	405,748	396,635	379,007	350,800	347,633	323,923	328,980	314,189
44	423,943	414,828	365,562	345,750	312,786	292,255	293,367	282,722
45	422,027	409,998	359,058	335,194	331,066	311,343	305,285	296,216
46	415,649	399,021	340,042	317,745	340,475	321,970	304,484	301,576
47	392,223	380,110	323,312	303,685	324,789	305,825	300,453	302,564
48	365,972	350,746	324,314	307,939	309,026	297,837	298,527	299,871
49	368,340	354,759	290,066	277,364	274,031	269,815	303,378	305,946

第 14 表 (3) 昭和22年, 15年, 10年および5年 (つづき)

年 齢	昭和22年		昭和15年 ¹⁾		昭和10年		昭和5年	
	男	女	男	女	男	女	男	女
50	344,634	325,100	306,466	295,437	284,290	280,096	283,206	282,101
51	333,510	319,116	315,533	305,811	281,853	284,315	290,888	292,537
52	329,871	313,280	296,539	286,819	276,637	284,831	281,983	280,473
53	305,111	295,745	280,217	278,231	274,184	280,983	268,898	273,329
54	286,598	279,014	247,006	250,315	275,405	284,359	273,140	277,744
55	286,283	279,999	256,037	261,823	256,546	264,060	243,470	249,588
56	251,255	249,248	250,033	262,726	259,315	270,084	231,743	239,731
57	263,202	267,723	243,966	261,685	250,822	260,099	220,208	230,968
58	268,968	272,907	241,047	259,310	238,725	252,823	202,233	210,404
59	247,231	257,643	239,050	260,537	238,690	256,087	177,222	186,712
60	231,169	243,002	220,200	240,749	240,222	226,885	161,443	172,763
61	195,657	213,161	221,381	246,142	197,976	216,341	167,074	182,763
62	197,791	219,496	209,938	233,978	186,451	208,271	183,920	203,800
63	191,450	222,125	195,703	223,759	168,440	187,622	152,948	167,071
64	180,468	215,026	192,758	221,894	144,380	162,928	146,162	164,067
65	170,739	206,801	166,533	196,128	129,676	142,893	152,691	173,710
66	169,437	206,889	153,697	183,705	131,176	156,356	137,206	157,166
67	147,842	184,884	142,741	175,120	140,565	170,088	103,709	121,886
68	143,427	182,370	126,494	155,306	113,942	136,166	94,437	114,344
69	133,004	174,115	105,951	132,468	107,918	134,948	83,861	103,501
70	118,617	157,148	91,816	118,320	109,515	138,125	91,411	111,140
71	114,975	155,074	90,669	122,420	95,643	122,571	83,975	106,165
72	94,711	133,393	94,632	130,410	70,554	92,901	81,906	105,393
73	83,231	119,543	73,194	99,528	62,011	85,148	76,871	101,775
74	73,692	109,762	66,247	95,359	52,891	74,090	66,644	92,325
75	61,440	92,055	64,724	94,223	55,469	77,572	59,347	84,213
76	47,569	73,129	54,085	80,360	48,415	71,090	53,226	76,579
77	38,139	61,554	37,918	58,717	45,285	67,682	43,136	64,292
78	33,520	55,262	31,471	50,561	40,390	62,167	37,592	56,438
79	32,385	55,192	25,754	42,249	33,456	54,401	27,737	44,412
80	23,383	40,688	25,047	41,497	28,254	47,539	25,358	42,314
81	19,968	37,576	20,519	35,933	23,851	41,185	23,050	39,741
82	17,556	34,162	18,165	32,402	17,856	32,040	17,783	31,579
83	13,490	26,324	14,856	28,946	14,633	27,199	12,356	23,128
84	5,045	17,285	11,269	23,116	9,816	19,165	10,066	17,877
85	6,191	13,460	8,912	18,970	8,448	17,318	7,970	16,291
86	4,427	9,646	6,935	15,188	6,871	15,080	5,572	11,748
87	3,906	8,585	4,608	10,361	4,976	11,033	4,028	8,766
88	2,717	6,389	3,460	7,945	3,131	7,303	2,501	5,904
89	1,974	4,758	2,035	5,072	2,317	4,981	2,046	4,604
90歳未満	4,009	10,278	4,877	13,683	4,259	11,950	3,654	10,315
			438	520				

(2), (3)とも総理府統計局「昭和25年国勢調査報告 第八巻 最終報告書」昭和30年3月30日刊による。
 (各調査の範囲, 人口の性質等については第1表参照) 1) 旧外地人以外の外国人を含みぬ全人口。

第 15 表 男女別平均年齢, 中位数年齢および老年化指数
 (大正9年—昭和30年)

年 次	平均年齢			中位数年齢			老年化指数 ¹⁾		
	総 数	男	女	総 数	男	女	総 数	男	女
昭和30	27.6	26.9	28.3	23.7	22.8	24.5	24.0	21.2	27.0
25	26.7	26.0	27.2	22.3	21.5	23.2	21.8	19.0	24.7
22	26.7	26.2	27.2	22.3	21.5	23.0	21.2	18.4	24.1
15	26.6	26.2	27.0	22.3	22.0	22.5	21.5	18.8	24.2
10	26.4	26.0	26.8	22.0	21.9	22.2	20.1	17.8	22.6
5	26.4	26.0	26.8	21.9	21.8	22.1	20.3	18.0	22.6
大正14	26.5	26.2	26.9	22.0	21.9	22.2	20.9	18.8	23.1
9	26.8	26.4	27.2	22.3	22.1	22.6	22.6	20.5	24.7

各調査の年齢別人口に基き算出。1) 10—14歳人口に対する60歳以上人口の比率。

第 16 表 配偶關係別，男女，年齡(5 歲階級)別 15 歲以上人口(昭和 30 年，25 年)

(1) 昭和 30 年，25 年—全國

年齡階級	昭和 30 年						昭和 25 年					
	總數	未婚	有配偶	死別	離別	不詳	總數	未婚	有配偶	死別	離別	不詳
總數	28,574,100	10,027,600	17,118,500	1,155,300	270,000	1,900	35.1	59.9	4.0	0.9	0.0	
15-19	4,293,300	4,286,900	6,000	...	400	...	99.9	0.1	...	0.0	...	
20-24	4,159,400	3,753,600	397,400	1,400	6,800	200	90.2	9.6	0.0	0.2	0.0	
25-29	3,764,700	1,531,200	2,190,400	5,400	37,400	300	40.7	58.2	0.1	1.0	0.0	
30-34	2,799,400	257,300	2,486,100	11,900	43,600	500	9.2	88.8	0.4	1.6	0.0	
35-39	2,338,000	71,100	2,219,900	13,400	33,100	500	3.0	94.9	0.6	1.4	0.0	
40-44	2,326,300	40,700	2,225,500	27,500	32,500	100	1.7	95.7	1.2	1.4	0.0	
45-49	2,126,000	26,500	2,021,500	49,500	28,400	100	1.2	95.1	2.3	1.3	0.0	
50-54	1,934,300	23,600	1,782,200	101,300	27,100	100	1.2	92.1	5.2	1.4	0.0	
55-59	1,595,300	14,300	1,414,800	144,600	21,400	...	0.9	88.7	9.1	1.3	...	
60-64	1,219,900	9,900	1,015,000	176,700	18,200	100	0.8	83.2	14.5	1.5	0.0	
65+	2,017,500	12,500	1,359,700	623,400	21,900	...	0.6	67.4	30.9	1.1	...	
總數	30,707,000	8,258,200	17,184,300	4,042,000	822,400	400	28.8	68.0	15.1	2.0	0.0	
15-19	4,246,000	4,169,400	74,000	500	2,100	...	98.2	1.7	0.0	0.0	...	
20-24	4,168,300	2,754,800	1,373,900	4,500	35,000	100	66.1	33.0	0.1	0.8	0.0	
25-29	3,829,200	773,900	2,929,900	30,500	94,900	...	20.2	76.5	0.8	2.3	...	
30-34	3,335,200	268,400	2,831,400	111,700	123,700	...	8.0	84.9	3.3	3.7	...	
35-39	2,812,400	112,200	2,349,100	257,700	93,400	...	4.0	83.5	9.2	3.3	...	
40-44	2,621,000	62,000	2,107,000	377,200	74,800	...	2.4	80.4	14.4	2.9	...	
45-49	2,215,300	38,200	1,736,300	378,000	62,700	100	1.7	78.4	17.1	2.8	0.0	
50-54	1,922,400	25,600	1,400,400	446,600	49,800	...	1.3	72.8	23.2	2.6	...	
55-59	1,586,500	18,200	1,013,800	523,600	30,900	...	1.1	63.9	33.0	1.9	...	
60-64	1,265,400	12,800	662,400	568,800	21,300	100	1.0	52.3	45.0	1.7	0.0	
65+	2,706,200	22,700	706,100	1,943,500	33,800	100	0.8	26.1	71.8	1.2	0.0	
總數	28,867,457	8,804,987	18,504,510	1,175,524	228,138	3,202	34.3	60.3	4.5	0.9	0.0	
15-19	4,317,567	4,297,573	18,858	346	647	143	99.5	0.4	0.0	0.0	0.0	
20-24	3,835,815	3,178,376	635,585	3,446	17,356	1,052	82.9	16.6	0.1	0.3	0.0	
25-29	2,821,898	972,923	1,805,710	8,988	33,712	565	34.5	64.0	0.3	1.2	0.0	
30-34	2,360,240	187,933	2,127,756	14,462	29,747	342	8.0	90.1	0.6	1.3	0.0	
35-39	2,376,105	75,192	2,249,370	24,212	27,143	188	3.2	94.7	1.0	1.1	0.0	
40-44	2,198,955	41,080	2,089,973	42,727	25,007	168	1.9	95.0	1.9	1.1	0.0	
45-49	2,018,848	31,254	1,884,888	78,237	24,311	138	1.5	93.4	3.9	1.2	0.0	
50-54	1,719,275	23,317	1,556,711	117,071	22,032	144	1.4	90.5	6.8	1.3	0.0	
55-59	1,378,661	17,010	1,195,889	147,923	17,734	105	1.2	86.7	10.7	1.3	0.0	
60-64	1,109,567	13,362	900,935	181,607	13,585	78	1.2	81.2	16.4	1.2	0.0	
65-69	795,919	10,183	584,752	191,889	9,024	71	1.3	73.3	24.1	1.1	0.0	
70-74	540,291	7,804	348,356	178,595	5,466	70	1.4	64.5	33.1	1.0	0.0	
75-79	267,690	5,449	145,489	114,240	2,470	42	2.0	54.3	42.7	0.9	0.0	
80+	124,346	2,481	49,355	71,618	869	23	2.0	39.7	57.6	0.7	0.0	
不詳	2,280	1,050	889	163	35	143	46.1	39.0	7.1	1.5	6.3	
總數	27,904,141	7,188,574	18,712,327	4,489,474	530,739	3,027	25.7	59.3	10.1	1.9	0.0	
15-19	4,250,401	4,104,476	138,174	1,350	6,101	...	96.6	3.3	0.0	0.1	...	
20-24	3,889,727	2,152,398	1,660,651	14,979	61,531	168	53.3	42.7	0.4	1.6	0.0	
25-29	3,363,222	511,961	2,660,382	90,341	100,248	290	15.2	79.1	2.7	3.0	0.0	
30-34	2,841,997	161,779	2,368,007	229,257	82,699	259	5.7	83.3	8.1	2.9	0.0	
35-39	2,671,968	80,282	2,208,120	314,843	68,489	234	3.0	82.8	11.8	2.6	0.0	
40-44	2,284,025	45,428	1,874,062	308,594	55,728	213	2.0	82.1	13.5	2.4	0.0	
45-49	1,985,701	29,030	1,598,743	352,884	44,846	198	1.3	78.9	17.8	2.3	0.0	
50-54	1,669,393	20,503	1,200,052	414,545	34,088	205	1.2	71.9	24.8	2.0	0.0	
55-59	1,370,368	16,213	848,133	480,349	25,463	210	1.2	61.9	35.1	1.9	0.0	
60-64	1,194,328	14,496	590,002	569,610	19,948	272	1.2	49.4	47.7	1.7	0.0	
65-69	974,796	12,268	354,163	593,392	14,639	314	1.3	36.3	60.9	1.5	0.0	
70-74	741,317	9,762	178,177	543,144	9,938	296	1.3	24.0	73.3	1.3	0.0	
75-79	417,963	6,298	59,015	347,686	4,793	171	1.3	14.1	83.2	1.1	0.0	
80+	246,845	2,904	19,814	227,894	2,131	102	1.2	5.6	92.3	0.9	0.0	
不詳	2,390	776	832	606	77	99	32.3	34.8	23.4	3.2	4.2	

第16表 (つづき)

(2) 昭和30年—市部郡部別

(男女各年齢階級別総数100.0についての割合)

年齢階級	男					女				
	未	婚	有配偶	死	別	未	婚	有配偶	死	別
人口5万以下市部										
総数	38.8	57.0	3.2	1.1	...	28.1	54.2	14.3	2.4	...
15-19	99.9	0.1	...	0.0	0.0	98.4	1.6	0.0	0.0	0.0
20-24	93.0	6.9	0.0	0.1	0.0	69.9	29.2	0.1	0.8	...
25-29	47.5	51.4	0.2	0.9	0.0	23.6	72.7	0.9	2.8	...
30-34	11.9	85.8	0.5	1.7	0.0	9.9	82.4	3.4	4.3	...
35-39	3.4	94.3	0.5	1.8	0.0	4.5	82.4	9.1	3.9	...
40-44	1.7	95.1	1.3	1.8	0.0	2.8	79.6	14.0	3.0	...
45-49	1.2	94.9	2.1	1.7	0.0	2.0	76.8	17.7	3.5	...
50-54	1.3	91.8	5.2	1.7	0.0	1.5	69.4	25.8	3.3	...
55-59	0.8	89.0	8.6	1.6	...	1.2	60.0	36.4	2.4	...
60-64	0.8	83.5	13.9	1.8	...	1.0	48.6	48.5	1.9	0.0
65歳以上	0.5	70.0	28.4	1.1	...	0.9	22.7	74.9	1.5	0.0
人口5万>市部										
総数	32.8	82.4	4.3	0.8	0.0	27.1	55.3	15.7	1.9	...
15-19	99.8	0.2	98.1	1.9	0.0	0.0	...
20-24	87.9	11.8	0.0	0.2	...	66.5	32.4	0.1	1.0	...
25-29	35.5	63.4	0.2	1.0	...	19.2	77.8	0.6	2.3	...
30-34	7.1	91.4	0.4	1.0	...	7.7	84.3	3.8	4.2	...
35-39	2.3	96.0	0.7	1.0	...	3.7	83.9	9.2	3.2	...
40-44	1.8	96.1	1.1	0.9	...	2.2	80.6	14.4	2.8	...
45-49	1.3	95.4	2.2	1.1	...	1.8	78.1	17.4	2.6	...
50-54	1.1	92.1	5.6	1.1	...	1.4	73.0	23.5	2.1	...
55-59	0.6	89.9	8.3	1.2	...	1.0	63.6	33.6	1.8	...
60-64	0.9	84.5	13.5	1.0	0.0	1.4	52.0	45.2	1.4	...
65歳以上	0.5	67.5	30.8	1.2	...	0.8	27.0	71.3	1.0	...
郡部										
総数	31.8	82.8	4.9	0.8	0.0	24.4	58.1	15.9	1.8	0.0
15-19	99.8	0.2	0.0	0.0	...	98.0	1.9	0.0	0.0	...
20-24	87.1	12.6	0.0	0.2	0.0	61.3	37.7	0.1	0.9	...
25-29	33.6	65.2	0.1	1.1	...	16.2	80.9	0.8	2.1	...
30-34	6.4	91.8	0.4	1.5	...	5.9	88.0	3.1	2.9	...
35-39	2.8	95.5	0.6	1.1	...	3.5	84.7	9.2	2.7	...
40-44	1.8	96.2	1.0	1.0	...	1.9	81.2	14.9	2.0	...
45-49	1.3	95.2	2.6	1.0	...	1.4	80.1	16.3	2.2	0.0
50-54	1.2	92.4	3.2	1.2	...	1.1	76.3	20.6	2.0	...
55-59	1.0	88.1	9.7	1.1	...	1.1	67.6	29.7	1.6	...
60-64	0.8	82.7	15.2	1.3	...	0.9	55.6	41.8	1.6	...
65歳以上	0.7	65.6	32.7	1.0	...	0.8	28.4	69.6	1.1	...

昭和30年度は、1号抽出票計による結果で、総理府統計局「昭和30年国勢調査報告第三巻1号抽出票計結果その一」昭和32年3月29日刊により、昭和29年度は、同局「昭和29年国勢調査報告第四巻全国編上」昭和29年7月30日刊による。

第17表 配偶関係別、男女別年齢15歳以上人口 (昭和15年、10年、5年、大正14年および9年)

年次	男					女				
	総数	未	婚	有配偶	死	総数	未	婚	有配偶	死
昭和15年	22,545,887	7,902,422	13,225,480	1,417,985	...	23,027,697	5,735,120	13,395,011	3,897,566	...
10	21,677,899	7,193,796	13,033,085	1,198,698	290,360	21,674,123	4,907,949	13,062,019	3,318,387	385,776
5	20,338,089	6,570,129	12,378,786	1,105,032	284,142	20,184,298	4,292,449	12,404,985	3,111,918	374,906
大正14	18,792,286	5,635,997	11,759,945	1,067,938	328,406	18,680,586	3,568,233	11,769,979	2,914,964	427,414
9	17,567,082	5,154,804	11,042,384	1,047,861	322,033	17,622,089	3,302,401	11,127,892	2,770,948	420,888
割合										
昭和15年	100.0	35.1	58.7	6.3	...	100.0	24.9	58.2	16.9	...
10	100.0	33.2	60.1	5.3	1.3	100.0	22.6	60.3	15.3	1.8
5	100.0	32.3	60.9	5.4	1.4	100.0	21.2	61.4	15.5	1.9
大正14	100.0	29.9	62.6	5.7	1.8	100.0	19.1	63.0	15.6	2.3
9	100.0	29.3	62.9	6.0	1.8	100.0	18.7	63.1	15.7	2.4

各年国勢調査による結果、総理府統計局「昭和29年国勢調査報告第八巻最終報告書」昭和30年3月30日刊による。

※ 全人口を日本人のみ。

第 18 表 男女別、国籍または出身地別人口（昭和30年、25年、22年、15年、5年および大正9年）

年次	実 数					割 合				
	総 数	日 本	朝鮮	中 国	その他	総 数	日 本	朝鮮	中 国	その他
昭和30年	89,274,900	88,663,400	561,200	31,400	18,900	100.00	99.32	0.63	0.04	0.02
市5万未満	40,546,900	40,124,600	376,700	28,700	16,900	100.00	98.96	0.93	0.07	0.04
市5万	9,740,700	9,696,000	43,100	1,200	400	100.00	99.54	0.44	0.01	0.00
郡部	38,987,300	38,842,800	141,400	1,500	1,600	100.00	99.63	0.36	0.00	0.00
昭和25年	83,199,637	82,671,589	464,277	39,885	23,030	100.00	99.37	0.56	0.05	0.03
22年	78,098,364	77,551,430	508,905	29,509	8,520	100.00	99.30	0.65	0.04	0.01
15年	72,539,729	71,236,546	1,241,178	62,005		100.00	98.20	1.71	0.09	
5年	63,872,486	63,394,801	418,989	43,799	14,907	100.00	99.25	0.66	0.07	0.02
大正9年	55,391,481	55,313,900	40,738	23,667	13,176	100.00	99.86	0.07	0.04	0.02
				男						
昭和30年	43,846,600	43,509,000	308,300	19,000	10,300	100.00	99.23	0.70	0.04	0.02
市5万未満	20,053,000	19,819,600	206,900	17,300	9,200	100.00	98.84	1.03	0.09	0.05
市5万	4,688,900	4,664,700	23,200	700	300	100.00	99.48	0.49	0.01	0.01
郡部	19,104,700	19,024,700	78,200	1,000	800	100.00	99.58	0.41	0.00	0.00
昭和25年	40,811,760	40,513,509	264,407	22,170	11,093	100.00	99.27	0.65	0.05	0.03
22年	38,127,849	37,787,170	319,300	17,103	4,276	100.00	99.11	0.84	0.04	0.01
15年	36,295,330	35,508,056	744,203	43,071		100.00	97.83	2.05	0.12	
5年	32,117,357	31,776,487	297,481	34,039	9,350	100.00	98.94	0.93	0.11	0.03
大正9年	27,769,356	27,706,589	36,026	18,628	8,113	100.00	99.77	0.13	0.07	0.03
				女						
昭和30年	45,428,300	45,154,400	252,900	12,400	8,600	100.00	99.40	0.56	0.03	0.02
市5万未満	20,493,900	20,305,000	169,800	11,400	7,700	100.00	99.08	0.83	0.06	0.04
市5万	5,051,800	5,031,300	19,900	500	100	100.00	99.59	0.39	0.01	0.00
郡部	19,882,600	19,818,100	63,200	500	800	100.00	99.68	0.32	0.00	0.00
昭和25年	42,387,877	42,158,080	199,870	17,715	11,937	100.00	99.46	0.47	0.04	0.03
22年	39,970,515	39,764,260	189,605	12,406	4,244	100.00	99.48	0.47	0.03	0.01
15年	36,244,399	35,728,490	496,975	18,934		100.00	98.58	1.37	0.05	
5年	31,755,138	31,618,314	121,508	9,760	5,556	100.00	99.57	0.38	0.03	0.02
大正9年	27,622,125	27,607,311	4,712	5,039	5,063	100.00	99.95	0.02	0.02	0.02

昭和30年は、総務府統計局「昭和30年国勢調査報告第二巻1%抽出集計結果その一」昭和32年3月25日刊により、昭和22年は、同局「昭和22年臨時国勢調査報告(其の4)出身地域及び国籍別人口の概要」昭和23年4月刊、その他は、同局「昭和25年国勢調査報告第八巻最終報告書」昭和30年3月30日刊による各回勢調査結果。
1) 1%抽出集計結果、2) 総数に不詳を含む、3) 水害地の調査没れを含み未補正数。

第 19 表 男女、年齢別6—24歳在学者（昭和25年）

年齢階級	総 数			男			女		
	6—24歳 総人口	在 学 実 数	総人口に對 する割合 (%)	6—24歳 総人口	在 学 実 数	総人口に對 する割合 (%)	6—24歳 総人口	在 学 実 数	総人口に對 する割合 (%)
總 数	32,875,322	18,390,111	55.9	16,547,600	9,637,007	57.6	16,327,622	8,853,104	54.2
6—9	1,990,547	943,429	47.4	1,008,498	478,424	47.4	982,049	465,005	47.4
7—9	5,891,648	5,639,055	95.7	2,985,233	2,860,394	95.8	2,906,415	2,778,661	95.6
10—12	3,090,831	5,033,684	98.9	2,573,547	2,546,724	99.0	2,517,284	2,486,960	98.8
13—15	5,360,368	4,656,591	86.9	2,711,262	2,377,812	87.7	2,649,106	2,278,779	86.0
16—18	5,139,695	1,598,240	31.1	2,591,527	886,251	34.2	2,548,168	711,989	27.9
19—21	4,853,298	395,326	8.1	2,428,081	284,560	11.7	2,425,217	110,766	4.6
22—24	4,548,935	123,786	2.7	2,249,352	102,842	4.6	2,299,583	20,944	0.9

国勢調査による結果で、総務府統計局「昭和25年国勢調査報告第四巻全国編上」昭和29年7月刊による。(第20表も同様)

第 20 表 在学年数別、男女、年齢(2区分)別非在学者(昭和25年)

在学年数	実 数						割 合					
	6—24歳			25歳以上			6—24歳			25歳以上		
	総 数	男	女	総 数	男	女	総 数	男	女	総 数	男	女
總 数	14,468,211	7,010,403	7,474,718	17,420,646	17,673,951	19,746,684	100.0	100.0	100.0	100.0	100.0	100.0
0—6	2,662,462	1,149,665	1,512,797	16,140,622	5,899,900	10,240,722	18.4	16.4	20.2	43.1	33.4	51.9
7—9	7,793,400	4,003,851	3,789,549	3,789,549	7,398,359	5,893,538	53.8	57.1	30.7	35.5	41.9	29.8
10—12	3,502,849	1,470,629	2,032,220	5,873,945	2,605,805	3,268,140	24.2	21.0	27.2	15.7	14.7	16.6
13—15	487,038	351,323	135,715	1,601,570	1,281,986	319,584	3.4	5.0	1.8	4.3	7.3	1.6
16—18	36,200	32,746	3,454	504,201	483,482	20,719	0.2	0.5	0.0	1.3	2.7	0.1
不 詳	3,262	2,279	983	8,410	4,419	3,991	0.0	0.0	0.0	0.0	0.0	0.0

第 21 表 世帯の種類別世帯数および世帯人員 (大正 9 年—昭和 30 年)

(1) 昭和 30 年

市 郡 部	世 帯 数				世 帯 人 員				1 世帯当り人員		
	総 数	普 通 世 帯			1 人 準世帯	普通世帯お よび 1 人 準世帯	普通世帯	2 人 ≤ の 普通世帯	普通世帯 および 1 人 準世帯	普通世帯	2 人 ≤ の 普通世帯
全 国	17,710,100	17,394,300	16,798,600	595,700	315,800	86,847,000	86,531,000	85,935,000	4.90	4.97	5.12
市 部	10,455,900	10,212,200	9,848,000	364,200	243,700	48,498,000	48,255,000	47,890,000	4.64	4.73	4.86
人口 5 万 ≤	8,548,400	8,331,600	8,029,600	302,000	216,800	38,965,000	38,748,000	38,446,000	4.56	4.65	4.79
(大 都 市)	3,115,500	3,006,400	2,879,700	126,700	109,100	13,562,000	13,453,000	13,326,000	4.35	4.47	4.63
その他	5,432,900	5,325,200	5,149,900	175,300	107,700	25,403,000	25,295,000	25,120,000	4.68	4.75	4.88
人口 5 万 >	1,907,500	1,880,600	1,818,400	62,200	26,900	9,534,000	9,507,000	9,444,000	5.00	5.06	5.19
郡 部	7,254,200	7,182,100	6,950,600	231,500	72,100	38,348,000	38,276,000	38,045,000	5.29	5.33	5.47

1%抽出集計による結果、総理府統計局「昭和30年国勢調査報告第二巻 1%抽出集計結果その一」昭和32年3月25日刊による。(次頁の世帯の定義参照)

(2) 大正 9 年—昭和 25 年

年 次	世 帯 数			世 帯 人 員			世帯人員の割合		1 世帯当り人員		
	総 数	普通世帯	準世帯	総 数	普通世帯	準世帯	普通世帯	準世帯	総数	普通世帯	準世帯
昭和 25 年 ¹⁾	16,580,129	16,425,390	154,739	83,199	637,811	629,177	98.1	1.9	5.02	4.97	10.15
22 年 ²⁾	15,870,811	15,785,219	85,592	78,092	609,765	509,250	98.0	2.0	4.92	4.85	13.50
15	14,218,931	14,091,157	127,774	72,539	729,703	393,324	97.0	3.0	5.10	5.00	16.80
10	13,378,077	13,257,567	120,510	68,661	654,666	528,528	97.1	2.9	5.13	5.03	16.59
5	12,582,023	12,477,563	104,460	63,872	496,621	188,013	97.4	2.6	5.08	4.98	16.13
大正 14 年	11,879,179	11,782,591	96,588	59,179	200,574	463,039	97.1	2.9	4.98	4.88	17.77
9	11,101,086	11,002,901	98,185	55,391	481,537	772,854	97.1	2.9	4.99	4.89	16.49

総理府統計局「昭和25年国勢調査報告第八巻最終報告書」昭和30年3月刊による。

1)普通世帯は一般世帯。2)世帯人員は概数。(次頁の定義参照)

第 22 表 世帯人員別普通世帯 (昭和 30 年, 25 年, 5 年および大正 9 年)

世帯人員	昭 和 30 年 ¹⁾				昭 和 25 年 ²⁾			昭 和 5 年	大 正 9 年
	総 数	人口 5 万 ≤ 市 部	人口 5 万 > 市 部	郡 部	総 数	市 部	郡 部		
総 数	17,710,100	8,548,400	1,907,500	7,254,200	16,425,390	6,793,260	9,632,130	12,477,563	11,002,901
1 人	595,700	302,000	62,200	231,500	889,419	479,460	409,959	682,672	631,998
2	1,884,300	1,087,100	187,100	610,100	1,681,920	882,064	799,856	1,463,831	1,375,897
3	2,532,600	1,396,600	263,000	870,000	2,427,482	1,203,163	1,224,319	1,852,094	1,672,600
4	2,874,000	1,527,400	296,300	1,050,300	2,608,760	1,193,673	1,415,087	1,887,719	1,681,002
5	2,903,800	1,409,300	320,300	1,174,200	2,514,247	1,046,491	1,467,756	1,809,726	1,604,010
6	2,444,700	1,069,100	277,100	1,098,500	2,157,665	800,102	1,357,563	1,582,410	1,383,774
7	1,798,000	708,800	209,100	880,100	1,654,256	542,826	1,111,430	1,232,738	1,049,748
8	1,134,300	407,100	126,500	600,700	1,128,327	324,159	804,168	844,420	695,593
9	621,300	211,800	68,300	341,200	683,326	172,559	510,767	511,894	414,351
10	335,300	111,800	39,100	184,400	367,288	82,874	284,414	295,010	237,283
11 ≤	270,300	100,600	28,600	141,100	312,700	65,889	246,811	315,049	256,645
1 人の 準世帯	315,800	216,800	26,900	72,100	---	---	---	---	---
総 数	100.0	100.0	100.0	100.0	100.0	100.0	100.0	100.0	100.0
1 人	3.4	3.5	3.3	3.2	5.4	7.1	4.3	5.5	5.7
2	10.6	12.7	9.8	8.4	10.2	13.0	8.3	11.7	12.5
3	14.3	16.3	13.9	12.0	14.8	17.7	12.7	14.8	15.2
4	16.2	17.9	15.5	14.5	15.9	17.6	14.7	15.1	15.3
5	16.4	16.5	16.8	16.2	15.3	15.4	15.2	14.5	14.6
6	13.8	12.5	14.5	15.1	13.1	11.8	14.1	12.7	12.6
7	10.2	8.3	11.0	12.1	10.1	8.0	11.5	9.9	9.5
8	6.4	4.8	6.6	8.3	6.9	4.8	8.3	6.8	6.3
9	3.5	2.5	3.6	4.7	4.2	2.5	5.3	4.1	3.8
10	1.9	1.3	2.0	2.5	2.2	1.2	3.0	2.4	2.2
11 ≤	1.5	1.2	1.5	1.9	1.9	1.0	2.6	2.5	2.3
1 人の 準世帯	1.8	2.5	1.4	1.0	---	---	---	---	---

1)国勢調査による1%抽出集計の結果、普通世帯に1人の準世帯を含む。2)普通世帯に1人世帯を含んだ一般世帯。(資料の出所は第21表と同様、次頁の定義参照)

第 23 表 住居の種別、住宅の所有の関係別普通世帯数、世帯人員および量数(昭和30, 25年)

(1) 昭和 30 年

世帯の定義

住居の種類 所有の関係	実 数		割 合		1 世帯 当り人員	量 数	1人当り 量 数
	世帯数	世帯人員	世帯数	世帯人員			
全 国							
総 数	17,394,300	86,530,800	100.0	100.0	4.97	—	—
住 宅	17,245,400	85,996,600	99.1	99.4	4.99	325,366,200	3.78
持 借	11,706,900	63,523,100	67.3	73.4	5.43	261,385,900	4.11
給 与	3,513,700	14,591,300	20.2	16.9	4.15	41,470,200	2.84
給 与 住 宅	1,082,300	4,786,100	6.2	5.5	4.42	15,460,000	3.23
借 宅	942,500	3,096,100	5.4	3.6	3.28	7,050,100	2.28
非 住 宅	148,900	534,200	0.9	0.6	3.59	—	—

(1) 昭和30年の国勢調査においては、つぎの二種に区分されている。

普通世帯(「2人以上の普通世帯」)または独立して住居(持家、借家を問わず)を維持する単身者(「1人の普通世帯」)

準世帯(「1人の普通世帯と住居はともにするが、別に生計を維持している単身者(1人の準世帯)または集り、(「寄宿舍・下宿屋等一つの住居に住み、それぞれ独立に生計を維持している単身者の集りを一つの準世帯」としている。

(2) 昭和25年の国勢調査では、同様に普通世帯と準世帯に分けられた。

普通世帯(「住居と生計をともにしている2人以上の集り」。

準世帯(「1人で住み独立の生計を立てているもの、(「普通世帯と同じ住居に在るも、家計を別に立てている人または集り、(「同一の家屋(下宿屋、寄宿舍等)に住んでいるが、生計を別別に立てている人の集り」をいう。

(3) その他従前の調査の場合は、各年ともほとんど同じである。種別は、やはり普通世帯と準世帯とに区分。

普通世帯(「住居と家計をともにするものの集り、(「1人で住居を有し家計を立てているもの、(「家計をともにするも別に住居を有するもの、あるいは住居をともにするも別に家計を立てているもの、も各一つの普通世帯となっている。

準世帯(「寄宿舍、病院、旅館、下宿屋、合宿所、船舶等に在る家計をともにしないものの集り。

以上、各年における世帯の定義を比較すると、かなりの相異がみとめられるが、このなかで、特に重要なのは各回における普通世帯の扱いである。昭和25年には1人世帯はすべて準世帯としてあり、昭和30年においては、独立して住居を維持する単身者のみが普通世帯に含まれ、その他は1人の準世帯として扱われている。この点、従前の普通世帯と対比する場合不便なので世帯関係の各表に注記した如く、昭和30年は普通世帯に1人の準世帯を合わせたもの、昭和25年では、普通世帯と1人世帯を合わせたもの(「一般世帯」)を併載して、従前の普通世帯と比較した。

人口5万≤市部

総 数	8,331,600	38,747,900	100.0	100.0	4.65	—	—
住 宅	8,243,300	38,438,200	98.9	99.2	4.66	129,759,700	3.38
持 借	4,532,500	23,418,000	54.4	60.4	5.17	88,144,200	3.76
給 与	2,416,300	10,107,100	29.0	26.1	4.18	28,093,600	2.78
給 与 住 宅	606,300	2,678,500	7.3	6.9	4.42	8,578,900	3.20
借 宅	688,200	2,234,600	8.3	5.8	3.25	4,943,000	2.21
非 住 宅	88,300	309,700	1.1	0.8	3.51	—	—

人口5万>市部

総 数	1,880,600	9,506,600	100.0	100.0	5.06	—	—
住 宅	1,867,300	9,459,000	99.3	99.5	5.07	37,872,300	4.00
持 借	1,350,100	7,376,200	71.8	77.6	5.46	31,538,200	4.28
給 与	346,400	1,425,600	18.4	15.0	4.12	4,322,800	3.03
給 与 住 宅	92,300	397,500	4.9	4.2	4.31	1,370,600	3.45
借 宅	78,500	259,700	4.2	2.7	3.31	640,700	2.47
非 住 宅	13,300	47,600	0.7	0.5	3.58	—	—

郡 部

総 数	7,182,100	36,276,300	100.0	100.0	5.33	—	—
住 宅	7,134,800	36,099,400	99.3	99.5	5.34	157,734,200	4.14
持 借	5,824,300	32,728,900	81.1	85.5	5.62	141,703,500	4.33
給 与	751,000	3,058,600	10.5	8.0	4.07	9,053,800	2.96
給 与 住 宅	383,700	1,710,100	5.3	4.5	4.46	5,510,500	3.22
借 宅	175,800	601,800	2.4	1.6	3.42	1,466,400	2.44
非 住 宅	47,300	176,900	0.7	0.5	3.74	—	—

国勢調査における1%抽出集計結果、前掲の総理府統計局「昭和30年国勢調査報告第二巻その一」による。(定義参照)

(2) 昭和 25 年

住居の種類 所有の関係	実 数		割 合		1 世帯 当り人員	量 数	1人当り 量 数
	世帯数	世帯人員	世帯数	世帯人員			
総 数	16,425,390	81,629,177	100.0	100.0	5.0	—	—
住 宅	16,021,174	80,281,884	97.5	98.3	5.0	294,494,078	3.7
持 借	10,213,482	57,002,464	62.2	69.8	5.6	227,653,929	4.0
給 与	3,400,028	14,711,578	20.7	18.0	4.3	42,415,386	2.9
給 与 住 宅	1,013,422	4,508,027	6.2	5.5	4.4	13,981,632	3.1
借 宅	1,393,022	4,055,001	8.5	5.0	2.9	10,432,487	2.6
給 与 有 関 係 不 詳	1,220	4,814	0.0	0.0	3.9	10,644	2.2
非 住 宅	403,736	1,345,498	2.5	1.6	3.3	—	—
住 宅 の 種 別 不 詳	480	1,855	0.0	0.0	3.9	—	—

国勢調査結果で、前掲の総理府統計局「昭和25年国勢調査報告第四巻全国編I」による、普通世帯に1人世帯を合わせた一般世帯である(定義参照)

男女別、労働力・非労働力別人口の推移—大正9年～昭和32年

(1) 国勢調査結果(実数)

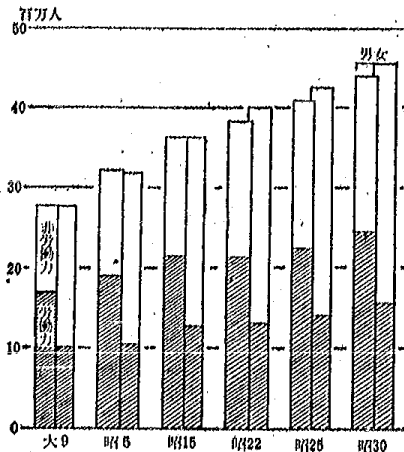

(2) 労働力調査結果 (年齢14歳以下人口=100) (労働力比率)

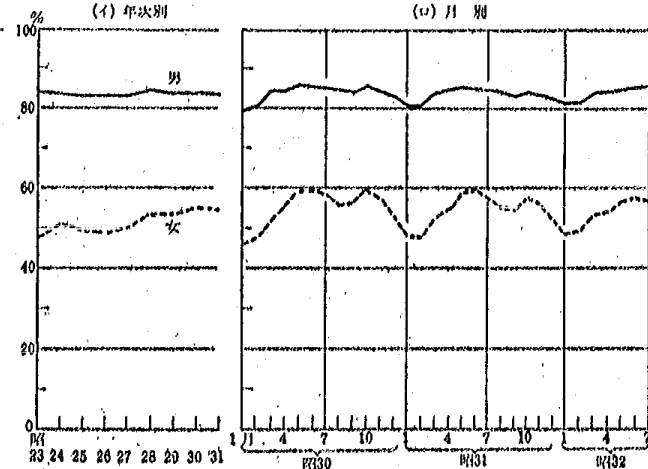

(第24表および第37表による)

男女、年齢(5歳階級)別労働力比率—昭和30年, 25年, 5年

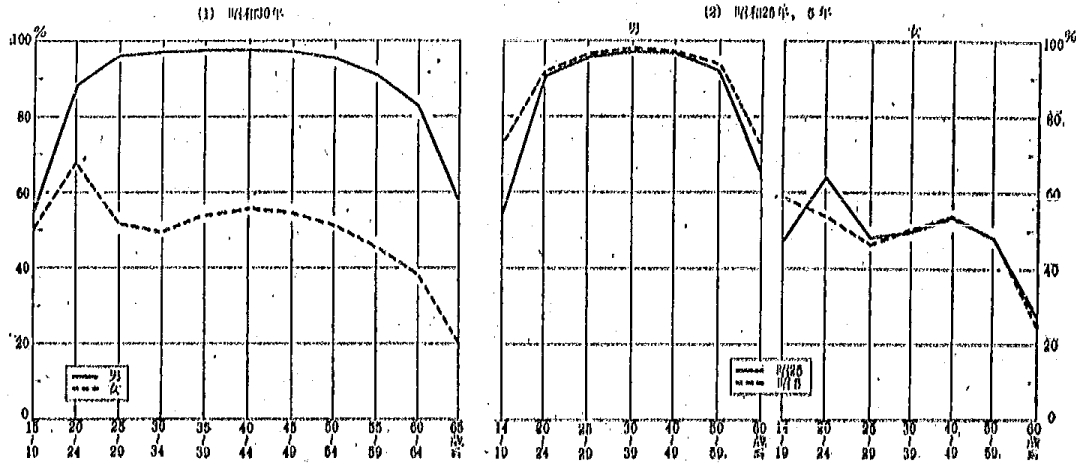

(各年齢階級別人口総数=100) (第26, 27表による)

男女別産業および職業別就業者の割合—大正9年～昭和30年

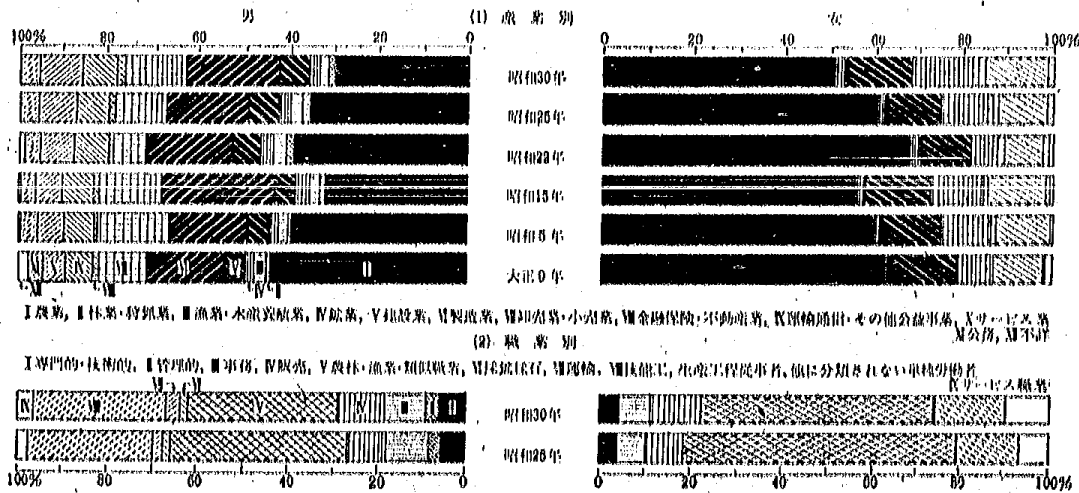

(各年次別就業者総数=100) (第28表および第34表による)

産業別, 男女, 15歳以上就業者の年齢5歳階級別構成—昭和30年

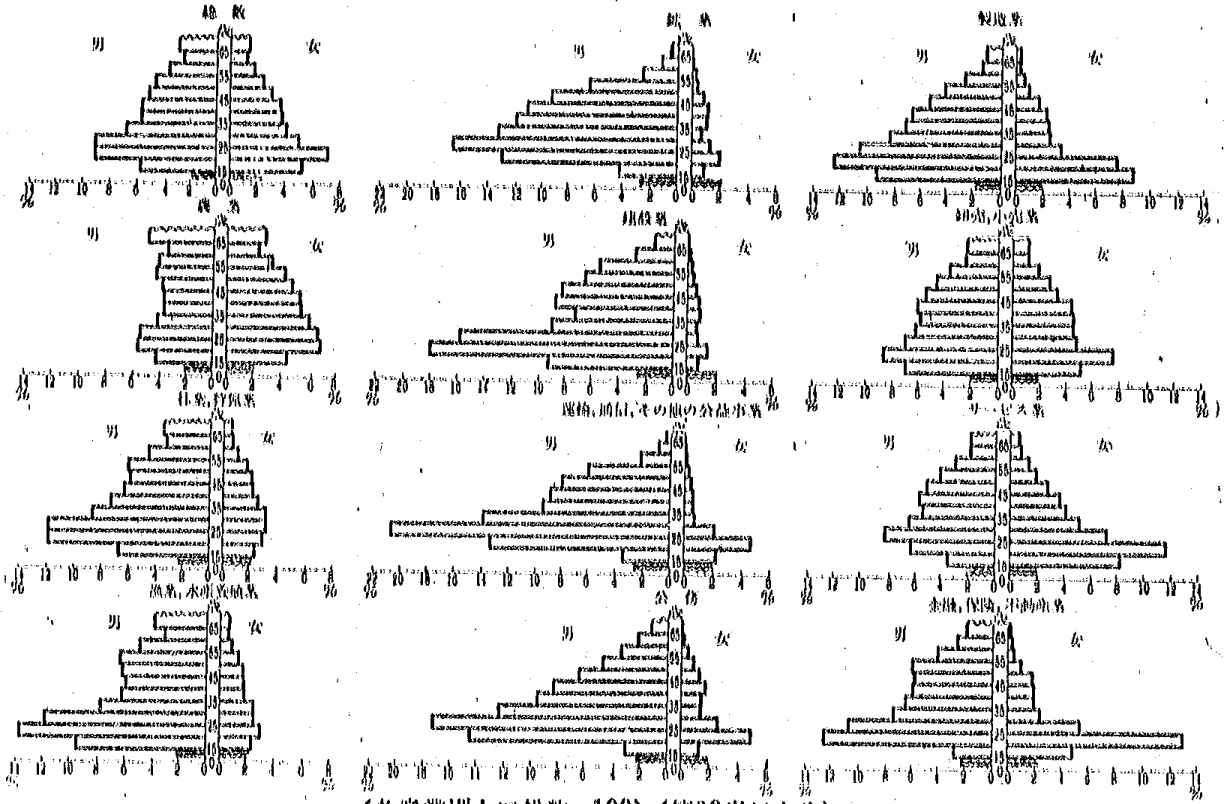

(各産業別人口総数=100) (第30表による)

産業別, 男女, 配偶関係別年齢15歳以上就業者の割合—昭和30年

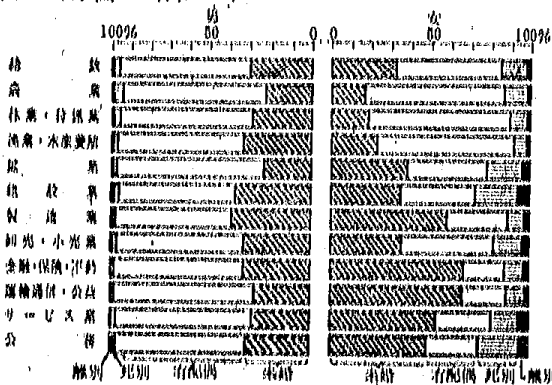

(各産業別総数=100) (第33表による)

産業別, 男女, 年齢階級別15歳以上就業者の割合—昭和30年

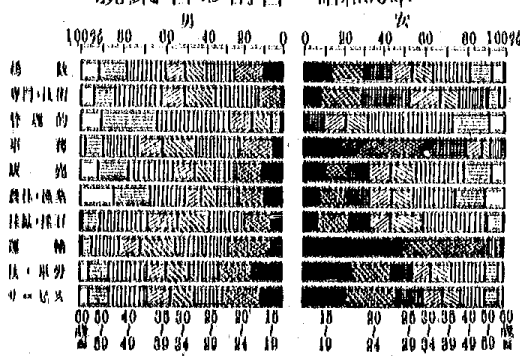

(各産業別総数=100) (第35表による)

男女別, 従業上の地位別就業者の割合—昭和30年, 25年, 15年

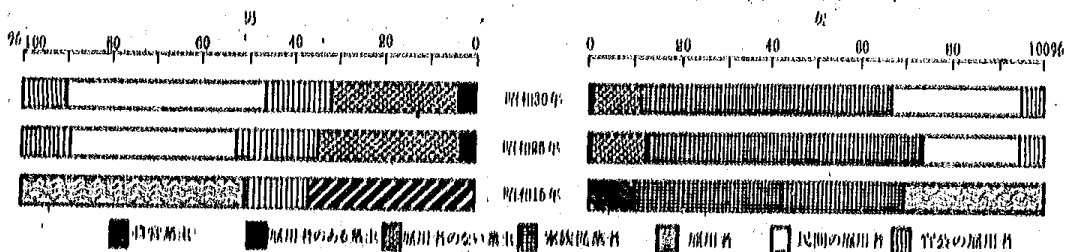

(各年次別就業者総数=100) (第31表による)

Ⅲ 労働力・就業人口

第24表 労働力・非労働力別，男女別人口（大正9年—昭和30年）

年次	男				女			
	総数	労働力人口	非労働力人口	総数に対する労働力人口割合(%)	総数	労働力人口	非労働力人口	総数に対する労働力人口割合(%)
全 国								
昭和10 ¹⁾	43,846,600	24,381,800	19,464,800	55.6	45,428,300	15,526,100	29,902,200	34.2
25	40,811,760	22,364,902	18,446,858	54.8	42,387,877	13,982,392	28,405,485	33.0
22 ⁴⁾	40,811,760	22,534,000	18,278,000	55.2	42,387,877	14,120,000	28,268,000	33.3
21	38,129,399	21,317,241	16,812,158	55.9	39,972,074	13,004,613	26,967,461	32.5
19 ⁸⁾	34,904,648	17,917,762	16,986,886	51.3	38,209,488	11,801,774	26,407,714	30.9
15 ⁹⁾	34,904,648	19,567,000	15,338,000	56.1	38,209,488	12,698,000	25,511,000	33.2
5	34,359,434	18,316,714	16,042,720	53.3	38,114,402	13,211,835	24,902,567	34.7
大正9	36,269,927	21,204,687	15,065,240	58.5	36,230,654	12,634,428	23,596,226	34.9
	36,269,927	21,278,542	14,991,385	58.7	36,230,654	12,634,428	23,596,226	34.9
	34,590,060	19,598,675	14,991,385	56.7	36,228,003	12,632,070	23,595,933	34.9
	32,117,358	18,877,810	13,239,548	58.8	31,755,138	10,463,147	21,291,991	32.9
	31,874,596	18,635,048	13,239,548	58.5	31,755,138	10,463,147	21,291,991	32.9
	27,769,356	16,819,788	10,949,568	60.6	27,622,125	10,146,228	17,475,897	36.7
	27,769,356	16,913,389	10,855,967	60.9	27,622,125	11,911,775	15,710,350	43.1
	27,518,912	16,569,344	10,949,568	60.2	27,622,125	10,146,228	15,475,897	36.7
市 部								
昭和10 ¹⁾	24,741,900	13,927,300	10,814,600	56.3	25,545,700	7,600,300	17,945,400	29.8
5万以下	20,053,000	11,352,000	8,701,000	56.6	20,493,900	5,740,200	14,753,700	28.0
5万以上	4,688,900	2,575,300	2,113,600	54.9	5,051,800	1,860,100	3,191,700	36.8
昭和12 ⁵⁾	15,365,126	8,046,064	1,981,000	52.4	15,838,065	3,758,957	7,247,000	23.7
22 ⁴⁾	15,365,126	8,424,000	6,941,000	54.8	15,838,065	3,772,000	12,066,000	23.8
21	12,777,961	7,082,525	5,695,436	54.4	13,079,778	2,644,748	10,435,030	20.2
15 ⁹⁾	10,801,064	5,779,788	5,021,276	53.5	11,403,765	2,419,600	8,984,165	21.2
5	13,401,416	7,925,441	5,475,975	59.1	13,568,943	3,359,918	10,209,025	24.8
大正9	7,944,459	4,955,381	2,989,078	62.4	7,419,187	1,577,111	5,842,076	21.3
	7,788,094	4,799,016	2,989,078	61.6	7,419,187	1,577,111	5,842,076	21.3
	5,224,131	3,358,014	1,866,147	64.3	4,795,907	1,045,664	3,750,243	21.8
	5,092,508	3,226,391	1,866,117	63.4	4,795,907	1,045,664	3,750,243	21.8
郡 部								
昭和10 ¹⁾	19,104,700	10,454,500	8,650,200	54.7	19,882,600	7,925,800	11,956,800	39.9
25	25,446,634	13,958,838	11,487,796	54.9	26,549,812	10,223,435	16,326,377	38.5
22 ⁴⁾	25,446,634	14,110,000	11,337,000	55.4	26,549,812	10,348,000	16,202,000	39.0
21	25,351,438	14,234,716	11,116,722	56.1	26,892,296	10,359,865	16,532,431	38.5
15 ⁹⁾	24,103,584	12,137,974	11,965,610	50.4	26,805,723	9,382,174	17,423,549	35.0
5	21,188,644	11,673,234	9,515,410	55.1	22,659,060	9,272,152	13,386,908	40.9
大正9	24,172,899	13,922,429	10,250,470	57.6	24,335,951	8,886,036	15,449,915	36.5
	24,086,502	13,836,032	10,250,470	57.4	24,335,951	8,886,036	15,449,915	36.5
	22,545,225	13,461,774	9,083,451	59.7	22,826,218	9,100,564	13,725,654	39.9
	22,426,404	13,342,953	9,083,451	59.5	22,826,218	9,100,564	13,725,654	39.9

昭和30年は、総務府統計局「昭和30年国勢調査報告第二巻1号抽出集計結果その二」昭和32年3月30日刊により、昭和25年以前は同「昭和25年国勢調査報告第八巻最終報告書」昭和30年3月30日刊による。

1) 1号抽出集計による結果で、労働力人口は15歳以上。2) 14歳以上。3) 10号抽出集計結果の10—13歳労働力人口(307千人)を加えた補正数。4) 水害地の調査誤れのみを補正した数。5) 数え年10歳以上。6) 数え年13—61歳。7) 数え年62歳以上の労働力人口(推計値2,545千人)を加えた補正数。8) 陸海軍の部隊艦船に在った者を除く。9) 旧外地人以外の外国人を除く。10) 全人口。ただし有業者は本邦および本邦外に在った現役軍人ならびに本邦外に在った軍属等は入隊直前に有業者であった者(総数1,608,370)を含む数。11) 本邦および本邦外に在った現役軍人、応召中の在郷軍人ならびに本邦外に在った軍属等(総数1,682,518)を、すべて有業者として鏡後人口に加えた数。12) 鏡後人口。13) 現役軍人(総数242,762)を除く。14) 無業者で副業ある者(総数1,859,148)を加えた数。15) 現役軍人(総数250,444)を除く。

第25表 男女別年齢14歳以上労働力人口の増加（大正9年—昭和30年）

期 間	増 加 数				増 加 率 合 (%)				14歳以上総人口増加数に対する労働力増加数の割合(%)	
	14歳以上人口		労働力人口		14歳以上人口		労働力人口		男	女
	男	女	男	女	男	女	男	女		
昭和12—30	2,789,000	2,887,000	2,061,000	1,583,000	10.4	10.0	9.2	11.3	73.9	54.8
昭和15—25	3,412,536	4,953,877	1,730,426	1,586,235	14.6	20.8	8.4	12.8	50.7	32.0
昭和15—19	2,356,600	2,999,637	1,929,547	2,226,113	11.2	14.4	10.3	21.9	81.9	74.2
大正9—昭和15	2,911,728	2,703,083	2,217,354	462,197	16.1	14.9	13.4	4.8	76.2	17.1
大正9—昭和30	11,469,864	13,543,597	7,938,327	5,857,545	63.4	74.7	48.1	60.3	69.2	43.2

昭和25—30年は、上掲の総務府統計局「昭和30年国勢調査報告第二巻1号抽出集計結果その二」により、その他は、同じく上掲の「昭和25年国勢調査報告第八巻最終報告書」による。

第26表 労働力・非労働力別、男女、年齢(5歳階級)別14歳以上人口(昭和30年、25年)
(1) 昭和30年

年齢階級	男				女			
	総数	労働力人口	非労働力人口	不詳	総数	労働力人口	非労働力人口	不詳
15歳以上	28,574,100	24,381,800	4,191,800	500	30,707,900	15,526,100	15,181,600	200
15-19	4,293,300	2,331,200	1,962,000	100	4,246,000	2,126,700	2,119,300	...
20-24	4,159,400	3,666,200	493,000	200	4,168,300	2,844,300	1,324,000	...
25-29	3,764,700	3,620,600	144,100	...	3,829,200	1,985,300	1,843,800	100
30-34	2,799,400	2,714,900	84,500	...	3,335,200	1,653,400	1,681,700	100
35-39	2,338,000	2,275,100	62,800	100	2,812,400	1,501,100	1,311,300	...
40-44	2,326,300	2,265,400	60,900	...	2,621,000	1,455,200	1,165,800	...
45-49	2,126,000	2,063,100	62,800	100	2,215,300	1,204,500	1,010,800	...
50-54	1,934,300	1,847,300	87,000	...	1,922,400	986,300	936,400	...
55-59	1,595,300	1,454,000	141,300	...	1,586,500	724,600	861,900	...
60-64	1,219,900	1,005,400	214,500	...	1,265,400	486,100	779,300	...
65歳以下	2,017,500	1,138,600	878,900	...	2,706,200	558,600	2,147,600	...
14歳	1,000,500	43,600	956,900	...	977,800	39,700	938,100	...
14歳以下	29,574,600	24,425,400	5,148,700	500	31,685,700	15,565,800	16,119,700	200
15歳以上	100.0	85.3	14.7	0.0	100.0	50.6	49.4	0.0
15-19	100.0	54.3	45.7	0.0	100.0	50.1	49.9	...
20-24	100.0	88.1	11.9	0.0	100.0	68.2	31.8	...
25-29	100.0	96.2	3.8	...	100.0	51.8	48.2	0.0
30-34	100.0	97.0	3.0	...	100.0	49.6	50.4	0.0
35-39	100.0	97.3	2.7	0.0	100.0	53.4	46.6	...
40-44	100.0	97.4	2.6	...	100.0	55.5	44.5	...
45-49	100.0	97.0	3.0	0.0	100.0	54.4	45.6	...
50-54	100.0	95.5	4.5	...	100.0	51.3	48.7	...
55-59	100.0	91.4	8.9	...	100.0	45.7	54.3	...
60-64	100.0	82.4	17.6	...	100.0	38.4	61.6	...
65歳以下	100.0	56.4	43.6	...	100.0	20.6	79.4	...
14歳	100.0	4.4	95.6	...	100.0	4.1	95.9	...
14歳以下	100.0	82.6	17.4	0.0	100.0	49.1	50.9	0.0

国勢調査における1%抽出集計結果、昭和25年との比較上14歳人口を別掲したもの、前掲の総理府統計局「昭和30年国勢調査報告第三卷1%抽出集計結果その一」による。

(2) 昭和25年

年齢階級	男				女			
	総数	労働力人口	非労働力人口	労働力割合(%)	総数	労働力人口	非労働力人口	労働力割合(%)
14歳以上	26,758,000	22,316,000	4,431,000	83.4	28,800,000	13,994,000	14,798,000	48.6
14-19	5,227,000	2,769,000	2,456,000	53.0	5,140,000	2,406,000	2,733,000	46.8
20-24	3,815,000	3,453,000	361,000	90.5	3,899,000	2,495,000	1,403,000	64.0
25-29	2,811,000	2,684,000	126,000	95.5	3,354,000	1,621,000	1,731,000	48.3
30-39	4,725,000	4,589,000	134,000	97.1	5,516,000	2,760,000	2,756,000	50.0
40-49	4,224,000	4,097,000	126,000	97.0	4,261,000	2,265,000	1,995,000	53.2
50-59	3,096,000	2,860,000	236,000	92.4	3,042,000	1,467,000	1,574,000	48.2
60歳以下	2,845,000	1,855,000	989,000	65.2	3,572,000	972,000	2,599,000	27.2
不詳	15,000	10,000	2,000	66.7	17,000	6,000	7,000	35.3

国勢調査における10%抽出集計結果、総理府統計局「昭和25年国勢調査報告第三卷10%抽出集計結果その二」昭和27年12月刊による。

第27表 男女、年齢別労働力人口割合(昭和19年、15年、5年および大正9年)

年齢階級	男				女					
	昭和19年 ¹⁾	昭和15年		昭和5年	大正9年 ⁴⁾	昭和19年 ¹⁾	昭和15年		昭和5年	大正9年 ⁴⁾
		全人口 ²⁾	労働力人口 ³⁾				全人口 ²⁾	労働力人口 ³⁾		
総数	53.3	58.4	56.7	58.8	60.6	34.7	35.2	34.9	33.0	36.7
14歳以上	0.1	0.8	0.8	1.6	3.4	0.2	1.6	1.6	2.7	4.6
14-19	51.3	70.4	70.2	72.7	78.7	51.0	61.2	60.7	58.6	66.9
20-24	88.2	91.4	88.9	91.8	93.7	68.9	59.2	58.4	53.7	59.6
25-29	96.0	96.5	96.5	96.7	97.1	47.0	46.5	45.9	46.5	53.4
30-39	97.7	97.9	97.9	98.1	98.1	47.6	50.5	50.1	50.2	54.8
40-49	98.0	97.7	97.7	97.5	98.0	54.7	57.3	56.9	53.6	56.4
50-59	95.3	93.3	93.3	93.8	96.0	55.3	54.7	54.4	48.2	50.9
60歳以下	68.1	70.9	70.8	71.5	75.3	30.7	31.1	31.0	24.2	28.2

各人口調査結果に基づき算出した、各年齢階級別人口総数100.0についてのもの。

1) 年齢階級は数え年1-14、15-20、21-25...61歳以下。2) 外国人を除く。3) 旧外地人以外の外国人を除く。4) 基準人口において14歳未満および14-59歳の年齢階級別有業人口は、主人の世帯にある家事従事者15歳未満総数240,381(男28,470、女211,911)、15-59歳総数358,959(男26,507、女332,452)を年齢階級別に配分した補正数。

第28表 産業(大分類)別, 男女別就業人口(大正9年—昭和30年)

(1) 昭和30年

産業(大分類)	実数				割合			
	全国	市部		郡部	全国	市部		郡部
		人口5万≤	人口5万>			5万≤	5万>	
総数	39,154,300	16,623,800	4,365,600	18,165,100	100.0	100.0	100.0	100.0
農業および狩猟業(伐木業を含む)	14,855,800	2,444,400	1,867,100	10,544,300	37.9	14.7	42.8	58.0
林業	525,300	49,400	38,900	437,000	1.3	0.3	0.9	2.4
漁業および水産養殖業	718,200	161,800	98,800	457,600	1.8	1.0	2.3	2.5
鉱業	532,900	168,500	52,500	311,900	1.4	1.0	1.2	1.7
建設業	1,812,200	894,100	176,400	741,700	4.6	5.4	4.0	4.1
製造業	6,968,000	4,416,400	774,900	1,776,700	17.8	26.6	17.8	9.8
卸売業および小売業	5,403,200	3,447,700	548,900	1,406,600	13.8	20.7	12.6	7.7
金融, 保険および不動産業	608,200	427,800	49,100	131,300	1.6	2.6	1.1	0.7
運輸, 通信およびその他の公益事業	2,026,900	1,193,000	193,200	640,700	5.2	7.2	4.4	3.5
サービス業	4,375,200	2,620,900	441,700	1,312,600	11.2	15.8	10.1	7.2
分類不能の産業	1,325,900	797,800	124,000	404,100	3.4	4.8	2.8	2.2
	2,500	1,800	100	600	0.0	0.0	0.0	0.2
総数	23,847,800	11,020,900	2,528,300	10,288,400	100.0	100.0	100.0	100.0
農業および狩猟業(伐木業を含む)	7,087,500	1,194,900	880,800	5,011,800	29.7	10.8	34.8	48.7
林業	402,800	38,400	31,700	332,700	1.7	0.3	1.3	3.2
漁業	576,800	141,200	83,300	352,300	2.4	1.3	3.3	3.4
鉱業	484,800	152,900	46,900	285,000	2.0	1.4	1.9	2.8
建設業	1,683,600	832,200	160,400	691,000	7.1	7.6	6.3	6.7
製造業	4,838,500	3,209,400	483,500	1,145,600	20.3	29.1	19.1	11.1
卸売業および小売業	3,191,200	2,105,800	316,800	768,600	13.4	19.1	12.5	7.5
金融, 保険および不動産業	408,500	281,600	33,700	93,200	1.7	2.6	1.3	0.9
運輸, 通信およびその他の公益事業	1,779,800	1,041,700	168,100	570,000	7.5	9.5	6.6	5.5
サービス業	2,283,900	1,359,500	220,300	704,100	9.6	12.3	8.7	6.8
分類不能の産業	1,108,000	661,800	102,700	343,500	4.6	6.0	4.1	3.3
	2,200	1,500	100	600	0.0	0.0	0.0	0.0
総数	15,308,700	5,602,700	1,837,300	7,868,700	100.0	100.0	100.0	100.0
農業および狩猟業(伐木業を含む)	7,768,300	1,249,500	986,300	5,532,500	50.8	22.3	53.7	70.3
林業	122,500	11,000	7,200	104,300	0.8	0.2	0.4	1.3
漁業	141,400	20,600	15,500	105,300	0.9	0.4	0.8	1.3
鉱業	48,100	15,600	5,600	26,900	0.3	0.3	0.3	0.3
建設業	128,600	61,900	16,000	50,700	0.8	1.1	0.9	0.6
製造業	2,129,500	1,207,000	291,400	631,100	13.9	21.5	15.9	8.0
卸売業および小売業	2,212,000	1,341,900	232,100	638,000	14.5	24.0	12.6	8.1
金融, 保険および不動産業	199,700	146,200	15,400	38,100	1.3	2.6	0.8	0.5
運輸, 通信およびその他の公益事業	2,471,100	1,511,300	251,100	707,700	16.2	27.1	14.4	9.9
サービス業	2,091,300	1,261,400	221,400	608,500	13.7	22.5	12.1	7.7
分類不能の産業	217,900	136,000	21,300	60,600	1.4	2.4	1.2	0.8
	300	300	0.0	0.0

国勢調査における1%抽出集計の結果で15歳以上就業者。前掲の「昭和30年国勢調査報告第二巻その二」による。

(2) 昭和25年

産業	実数			割合			昭和30年と25年との比較		
	総数	男	女	総数	男	女	昭和30	差	率(%)
総数	35,625,780	21,870,367	13,755,423	100.0	100.0	100.0	39,236,500	3,610,700	10.1
農業	16,102,359	7,809,188	8,297,171	45.2	35.7	60.3	14,911,000	1,191,400	7.4
林業	424,400	369,692	58,717	1.2	1.7	0.4	525,900	101,500	23.9
漁業	681,679	615,183	66,496	1.9	2.8	0.5	720,000	38,300	5.6
鉱業	590,986	525,217	65,769	1.7	2.4	0.5	533,200	57,800	9.4
建設業	1,531,404	1,425,572	105,832	4.3	6.5	0.8	1,813,100	281,700	18.4
製造業	5,689,560	4,041,976	1,647,584	16.0	18.5	12.0	6,974,500	1,284,900	22.5
卸売業	3,963,141	2,406,413	1,556,728	11.1	11.0	11.3	5,415,300	1,452,200	36.6
金融, 保険, 不動産業	362,302	240,566	121,736	1.0	1.1	0.9	608,300	246,000	67.9
運輸, 通信, 公益事業	1,810,567	1,609,801	200,766	5.1	7.4	1.5	2,027,100	216,500	12.0
サービス業	3,272,288	1,845,813	1,426,475	9.2	8.4	10.4	4,379,600	1,107,300	33.8
分類不能の産業	1,160,177	963,233	196,944	3.3	4.4	1.4	1,325,900	165,700	14.3
	36,918	25,713	11,205	0.1	0.1	0.1	2,600	34,300	93.0

国勢調査結果で14歳以上就業者。前掲の「最終報告書」による。

1) 対比に便のため昭和30年は14歳の就業者数を含み、25年は昭和30年の分類に合わせてある。すなわち「公務」に含まれていた「通車事務」(216,100)を昭和30年の分類である「サービス業」に移したもの。

第28表 産業(大分類)別, 男女別就業人口(つづき)

(3) 昭和22年, 19年, 15年, 5年および大正9年

産業(大分類)	実数					割合				
	昭和22年 ¹⁾	昭和19年 ²⁾	昭和15年 ³⁾	昭和5年 ⁴⁾	大正9年 ⁵⁾	昭22	昭19	昭15	昭5	大9
総数	33,328,963	28,975,578	32,230,745	29,340,957	28,988,018	100.0	100.0	100.0	100.0	100.0
農業	16,622,418	11,273,834	13,363,124	13,741,672	13,726,544	49.9	38.9	41.5	46.8	50.9
林業	479,562	392,055	291,602	186,450	188,865	1.4	1.4	0.9	0.6	0.7
漁業	709,617	405,681	537,715	561,506	526,222	2.1	1.4	1.7	1.9	2.0
畜産業	667,478	778,111	595,516	314,246	420,797	2.0	2.7	1.8	1.1	1.6
製造業	1,320,057	1,008,467	977,764	976,771	717,170	4.0	3.5	3.0	3.3	2.7
建設業	5,439,867	7,946,787	6,845,292	4,702,040	4,438,294	16.3	27.4	21.2	16.0	16.5
卸売業	2,114,515	1,546,601	4,083,427	4,113,289	2,649,755	6.3	5.3	12.7	14.0	9.8
小売業	250,842	234,714	297,642	193,554	130,037	0.8	0.8	0.9	0.7	0.5
金融, 保険, 不動産業	1,709,300	1,749,113	1,516,286	1,288,781	1,132,931	5.1	6.0	4.7	4.4	4.2
運輸, 通信, 公益事業	2,656,043	2,399,184	2,887,104	2,458,806	1,932,064	8.0	8.3	9.0	8.4	7.2
サービス	915,051	1,127,956	618,082	733,312	579,354	2.7	3.9	1.9	2.5	2.1
分類不能, 不詳	444,243	113,075	217,191	70,530	523,983	1.3	0.4	0.7	0.2	1.9
総数	20,822,217	16,706,888	19,598,675	18,877,810	16,819,788	100.0	100.0	100.0	100.0	100.0
農業	8,013,415	4,329,427	6,270,979	7,465,002	7,469,133	38.9	25.9	32.0	39.5	44.4
林業	417,942	324,181	252,352	155,539	156,662	2.0	1.9	1.3	0.8	0.9
漁業	612,386	327,244	471,167	508,822	489,560	3.0	2.0	2.4	2.7	2.9
畜産業	567,953	656,286	526,543	269,579	324,394	2.8	3.9	2.7	1.4	1.9
製造業	1,268,346	960,034	955,703	969,961	710,310	6.2	5.8	4.9	5.1	4.2
建設業	3,980,541	5,810,944	4,958,641	3,276,493	2,891,558	19.3	34.8	25.3	17.4	17.2
卸売業	1,433,205	741,436	2,607,724	2,903,798	1,830,536	6.9	4.4	13.3	15.4	10.9
小売業	166,767	130,708	226,244	175,064	117,503	0.8	0.8	1.2	0.9	0.7
金融, 保険, 不動産業	1,510,492	1,466,440	1,354,531	1,197,124	1,067,794	7.3	8.8	6.9	6.3	6.3
運輸, 通信, 公益事業	1,610,513	1,017,715	1,294,370	1,189,296	864,188	7.8	6.1	6.6	6.3	5.1
サービス	733,168	882,977	526,841	703,646	563,771	3.5	5.3	2.7	3.7	3.4
分類不能, 不詳	307,489	59,276	153,580	63,486	334,379	1.5	0.4	0.8	0.3	2.0
総数	12,706,740	12,260,910	12,632,070	10,483,147	10,148,228	100.0	100.0	100.0	100.0	100.0
農業	8,609,003	6,944,407	7,092,145	6,276,670	6,257,411	67.8	56.6	56.1	60.0	61.7
林業	61,620	67,874	39,250	30,911	32,203	0.5	0.6	0.3	0.3	0.3
漁業	97,231	78,437	66,548	52,684	36,662	0.8	0.6	0.5	0.5	0.4
畜産業	99,525	121,825	68,973	44,667	96,403	0.8	1.0	0.5	0.4	1.0
製造業	51,711	48,433	22,061	6,810	6,860	0.4	0.4	0.2	0.1	0.1
建設業	1,459,326	2,135,843	1,886,651	1,425,547	1,546,736	11.5	17.4	14.9	13.6	15.2
卸売業	681,310	805,165	1,475,703	1,209,491	819,219	5.4	6.6	11.7	11.6	8.1
小売業	84,075	104,006	71,398	18,490	12,534	0.7	0.9	0.6	0.2	0.1
金融, 保険, 不動産業	198,808	282,673	161,755	91,657	65,137	1.6	2.3	1.3	0.9	0.6
運輸, 通信, 公益事業	1,045,530	1,381,469	1,592,734	1,269,510	1,067,876	8.2	11.3	12.6	12.1	10.5
サービス	181,883	244,979	91,241	29,666	15,583	1.4	2.0	0.7	0.3	0.2
分類不能, 不詳	136,724	53,799	63,611	7,044	189,604	1.1	0.4	0.5	0.1	1.9

各人口調査結果を昭和25年の産業分類に編成しなおしたものである。前掲の「昭和25年国勢調査最終報告書」参照。
 1) 数え年10歳以上の就業者数。 2) 数え年14-61歳有業者数。 3) 純後人口で旧外地人以外の外国人を除く。 全年齢の有業者数。 4) 全年齢の有業者数。

第29表 3大産業別, 男女別就業人口(大正9年—昭和30年)

産業(3区分)	実数					割合(各年次男女別総数100.0にのり)						
	昭和30年	昭和25年	昭和22年	昭和15年	昭和5年	大正9年	昭30	昭25	昭22	昭15	昭5	大9
総数	14,489,628	14,441,631	14,411,631	14,411,631	14,411,631	14,411,631	100.0	100.0	100.0	100.0	100.0	100.0
I 農林水産	16,099,300	17,203,447	17,811,597	14,192,441	14,489,628	14,441,631	41.1	48.9	53.4	44.0	49.4	53.6
II 鉱工業建設	9,313,100	7,811,950	7,427,402	8,413,572	9,993,057	9,576,261	23.8	21.9	22.3	26.1	20.4	20.7
III 販売他	13,741,900	10,605,393	8,039,964	9,619,732	8,858,272	6,948,124	35.1	29.8	24.3	29.9	30.2	25.8
総数	8,129,363	8,115,355	8,115,355	8,115,355	8,115,355	8,115,355	100.0	100.0	100.0	100.0	100.0	100.0
I 農林水産	8,067,100	8,786,063	9,043,743	6,994,498	8,129,363	8,115,355	33.8	40.2	43.9	35.7	43.1	48.3
II 鉱工業建設	7,006,900	5,992,765	5,816,840	6,440,887	4,516,039	3,926,262	29.4	27.4	28.2	32.9	23.9	23.3
III 販売他	8,773,600	7,091,539	5,761,634	6,163,290	6,232,414	4,778,171	36.8	32.4	27.9	31.5	33.0	28.4
総数	6,360,265	6,326,276	6,326,276	6,326,276	6,326,276	6,326,276	100.0	100.0	100.0	100.0	100.0	100.0
I 農林水産	8,032,200	8,422,384	8,767,854	7,197,943	6,360,265	6,326,276	52.5	61.2	69.0	57.0	60.8	62.4
II 鉱工業建設	2,306,200	1,819,185	1,610,562	1,977,685	1,477,024	1,649,999	15.1	13.2	12.7	15.7	14.1	16.3
III 販売他	4,968,300	3,513,854	2,328,330	3,456,442	2,625,858	2,169,953	32.5	25.6	18.3	27.4	25.1	21.4

第28表の大分類別を3大産業別にまとめたもの。(同表の注参照)

第30表 産業(大分類)別, 男女, 年齢(5歳階級)別15歳以上就業人口(昭和30年)

(1) 実数

産業(大分類)		総数	15-19歳	20-24歳	25-29歳	30-34歳	35-39歳
男							
総数	数	23,847,600	2,238,900	3,547,500	3,536,900	2,801,700	2,240,100
農業および狩猟業(伐木業を含む)	業	7,087,500	637,400	833,700	811,500	627,500	549,300
林業および狩猟業(伐木業を含む)	業	402,800	35,200	62,600	62,800	45,800	38,600
漁業および水産養殖業	業	576,800	69,100	98,900	85,700	56,200	45,300
鉱業	業	484,800	22,500	69,500	88,600	71,200	64,200
建設業	業	1,683,600	169,500	326,500	287,500	163,500	131,600
製造業	業	4,838,500	646,600	866,900	740,400	587,000	497,400
電気業	業	3,191,200	377,300	469,900	378,000	334,000	313,000
ガス業	業	408,500	17,500	76,800	66,000	45,800	40,000
運輸業	業	1,779,800	69,200	270,300	420,200	281,000	193,100
通信業	業	2,283,900	154,900	279,100	366,800	284,000	238,900
その他の公益事業	業	1,108,000	39,600	193,300	229,200	165,500	128,400
分類不能の産業	業	2,200	100	...	200	200	300
女							
総数	数	15,306,700	2,050,500	2,789,000	1,058,300	1,034,400	1,487,000
農業および狩猟業(伐木業を含む)	業	7,768,300	658,700	1,017,200	980,400	891,500	802,700
林業および狩猟業(伐木業を含む)	業	122,500	12,700	15,600	17,000	17,000	13,900
漁業および水産養殖業	業	141,400	17,300	22,000	18,300	18,500	13,400
鉱業	業	48,100	5,200	10,700	7,400	4,000	6,100
建設業	業	128,600	14,500	27,100	14,300	12,900	17,300
製造業	業	2,129,500	614,700	534,500	234,300	172,100	164,400
電気業	業	2,212,000	279,300	409,300	256,700	242,700	249,000
ガス業	業	199,700	29,200	78,500	32,700	14,000	11,200
運輸業	業	247,100	47,200	93,900	44,200	13,400	13,100
通信業	業	2,091,300	360,200	506,700	318,300	227,500	181,300
その他の公益事業	業	217,900	17,400	64,500	34,600	18,700	19,500
分類不能の産業	業	300	100	...	100	100	...
産業(大分類)		40-44歳	45-49歳	50-54歳	55-59歳	60-64歳	65歳以上
男							
総数	数	2,220,300	2,030,900	1,810,000	1,422,200	991,200	1,132,900
農業および狩猟業(伐木業を含む)	業	592,600	573,200	640,700	616,800	512,100	732,700
林業および狩猟業(伐木業を含む)	業	33,600	31,600	32,100	24,500	17,300	18,700
漁業および水産養殖業	業	42,800	45,200	46,300	36,000	22,700	28,600
鉱業	業	60,000	50,200	34,700	13,900	6,900	3,100
建設業	業	158,800	150,300	118,800	98,800	51,500	26,800
製造業	業	466,300	373,200	290,100	190,800	101,600	78,200
電気業	業	331,200	293,200	248,000	195,200	129,400	122,000
ガス業	業	36,600	36,100	37,200	24,800	15,900	11,800
運輸業	業	181,600	164,400	122,800	47,100	19,800	10,300
通信業	業	253,500	227,400	182,200	128,400	84,500	84,200
その他の公益事業	業	112,200	85,800	62,400	45,800	29,400	16,400
分類不能の産業	業	100	300	700	100	100	100
女							
総数	数	1,443,800	1,197,700	982,700	722,300	485,400	557,700
農業および狩猟業(伐木業を含む)	業	797,000	707,000	630,300	494,200	356,600	432,500
林業および狩猟業(伐木業を含む)	業	11,800	11,600	9,700	6,000	3,900	3,300
漁業および水産養殖業	業	13,200	12,500	10,200	6,400	4,500	5,100
鉱業	業	6,400	4,600	2,400	1,000	300	0
建設業	業	15,800	12,400	8,200	3,800	1,700	600
製造業	業	193,000	112,600	65,800	39,900	17,000	21,200
電気業	業	236,600	177,200	146,800	98,300	60,400	59,700
ガス業	業	11,100	10,600	6,700	2,800	1,800	1,100
運輸業	業	12,900	10,800	5,400	2,000	1,100	1,100
通信業	業	162,700	120,600	84,700	61,500	35,700	32,100
その他の公益事業	業	23,300	17,800	12,300	6,400	2,400	1,000
分類不能の産業	業

第30表 産業(大分類)別, 男女, 年齢(5歳階級)別15歳以上就業人口(昭和30年)

(2) 割合(男女各産業別就業人口総数100.0につき)

産業(大分類)		15-19歳	20-24歳	25-29歳	30-34歳	35-39歳	40-44歳	45-49歳	50-54歳	55-59歳	60-64歳	65歳以上
男												
総	就業	0.4	14.0	14.8	11.2	9.4	9.3	8.8	7.0	6.0	4.2	4.8
農林	農業	9.0	11.8	11.4	8.9	7.8	7.8	8.1	9.0	8.7	7.2	10.3
漁業	漁業	8.7	13.5	15.6	11.4	9.6	8.3	7.8	8.0	6.1	4.3	4.6
鉱山	採掘業	12.0	17.1	14.9	9.7	7.9	7.4	7.8	8.0	6.2	3.9	5.0
建設	建設業	4.6	14.3	18.3	14.7	13.2	12.4	10.4	7.2	2.9	1.4	0.6
製造	製造業	10.1	19.4	17.1	9.7	7.8	9.4	8.9	7.1	5.9	3.4	1.6
卸売	卸売業	13.4	17.9	13.3	12.1	10.3	9.6	7.7	6.0	3.9	2.1	1.6
小売	小売業	11.8	14.7	11.8	10.5	9.8	10.4	9.2	7.8	6.1	4.1	3.8
金融	金融業	4.3	18.8	16.2	11.2	9.8	9.0	8.8	9.1	6.1	3.9	2.9
運輸	運輸業	3.9	15.2	23.6	15.8	10.8	10.2	9.2	6.9	2.6	1.1	0.6
通信	通信業	6.8	12.2	16.1	12.4	10.9	11.1	10.0	8.0	5.6	3.7	3.7
電力	電力業	3.6	17.4	20.7	14.9	11.6	10.1	7.7	5.6	4.1	2.7	1.5
その他	その他	4.5	...	9.1	9.1	13.6	4.5	13.6	31.8	4.5	4.5	4.5
女												
総	就業	13.4	16.2	12.8	10.7	9.7	8.4	7.8	6.4	4.7	3.2	3.0
農林	農業	8.5	13.1	12.6	11.5	10.3	10.3	9.1	8.1	6.4	4.6	5.6
漁業	漁業	10.4	12.7	13.9	13.9	11.3	9.6	9.5	7.9	4.9	3.2	2.7
鉱山	採掘業	12.2	15.6	12.9	13.1	9.5	9.3	8.8	7.2	4.5	3.2	3.6
建設	建設業	10.8	22.2	15.4	8.3	12.7	13.3	9.6	5.0	2.1	0.6	0.0
製造	製造業	11.3	21.1	11.1	10.0	13.5	12.3	9.6	6.4	3.0	1.3	0.5
卸売	卸売業	28.9	25.1	11.0	8.1	7.7	7.2	5.3	3.1	1.9	0.8	1.0
小売	小売業	12.6	18.5	11.6	11.0	11.1	10.7	8.0	6.6	4.4	2.7	2.7
金融	金融業	14.6	39.3	16.4	7.0	5.6	5.6	5.3	3.4	1.4	0.9	0.6
運輸	運輸業	19.1	38.0	17.9	6.2	5.3	5.2	4.4	2.2	0.8	0.4	0.4
通信	通信業	17.2	24.2	15.2	10.9	8.7	7.8	5.8	4.1	2.9	1.7	1.5
電力	電力業	8.0	29.6	15.9	8.6	8.9	10.7	8.2	5.6	2.9	1.1	0.5
その他	その他	33.3	...	33.3	33.3

国勢調査における1%抽出集計の結果, 総理府統計局「昭和30年国勢調査報告第二巻1%抽出集計結果その二」昭和32年3月30日刊による。

第31表 従業上の地位別, 男女別就業人口(昭和15年—30年)

年次	表		数			割合(各従業上の地位別)			
	総数	業主		雇川者		業主	家族	雇川者	
		雇川者のある	雇川者のない	民間	官公				
男									
昭和13年	23,847,600 ¹⁾	939,500	6,670,900	3,482,600	10,401,100	2,353,000	31.9	14.6	53.5
25年	21,870,367 ²⁾	7,607,178		3,819,891	10,428,493		34.8	17.5	47.7
22年	20,622,217	7,089,596		4,346,510	9,186,151		34.4	21.1	44.5
21年	16,854,902	5,463,108		3,750,743	7,641,051		32.4	22.3	43.3
15年	19,598,675	7,209,206		2,741,366	9,648,103		36.8	14.0	49.2
平均	18,877,810	8,267,979			10,610,231		43.8	56.2	
女									
昭和13年	15,306,700 ³⁾	151,600	1,557,900	5,491,900	4,279,300	795,800	11.4	55.5	33.2
25年	13,735,423 ⁴⁾	1,682,471		8,429,620	3,634,040		12.2	61.3	26.4
22年	12,706,746	1,126,669		8,627,151	2,932,930		8.9	67.9	23.2
21年	11,274,316	936,517		7,554,823	2,782,976		8.3	67.0	24.7
15年	12,632,070	1,245,509		7,526,239	3,860,326		9.9	59.6	30.6
平均	10,463,147	1,149,169			9,319,978		11.0	89.0	

各人口調査における結果で, 昭和30年は, 上記の総理府統計局「昭和30年国勢調査報告第二巻その二」により, 昭和25年以前は同「昭和25年国勢調査報告第八巻最終報告書」による。昭和25年以前の各調査内容はそれぞれ異なっているが, 可能な限り昭和25年の従業上の地位別に再編成したものである。

- 1) 1%抽出集計による結果で, 年齢15歳以上の就業者数。
- 2) 従業上の地位不詳を含む。
- 3) 14歳以上の就業者数。
- 4) 数え年10歳以上の就業者数。
- 5) 数え年13-61歳の就業者数。
- 6) 朝鮮人, 樺太人, 台湾人, 南洋群島人等旧外地人以外の外国人を除いた「純後人口」の全年齢の有業者数。
- 7) 全年齢の有業者数。

第32表 産業(大分類)別, 男女, 従業上の地位別年齢15歳以上就業人口(昭和30年)

産業(大分類)	総数	雇用者の地位別					不詳
		雇用者のある業主	雇用者のない業主	家族従業者	民間の雇用者	官公の雇用者	
火 数							
総数	23,847,600	939,500	6,070,900	3,482,600	10,401,100	2,353,000	500
農林業	7,087,500	120,400	4,094,100	2,622,700	234,700	15,600	...
漁業	402,800	10,300	126,900	51,800	140,900	72,900	...
畜産業	576,800	21,600	164,600	101,100	289,000	500	...
製鉄業	484,800	5,700	9,400	4,300	464,200	1,200	...
製鋼業	1,683,600	80,700	325,600	89,600	1,015,100	172,500	100
化学工業	4,838,500	245,900	392,200	215,600	3,971,700	43,100	...
電気業	3,191,200	286,800	1,055,900	294,700	1,527,400	26,400	...
ガス業	408,500	2,800	19,500	1,200	367,200	17,800	...
運輸業	1,779,800	18,300	42,200	18,400	1,426,900	274,000	...
通信業	2,283,900	147,000	439,500	83,200	963,200	651,000	...
金融業	1,108,000	1,108,000	...
娯楽業	2,200	...	1,000	...	800	...	400
その他
女							
総数	15,309,700	151,600	1,597,000	949,100	4,279,300	795,600	200
農林業	7,768,300	12,800	705,000	689,500	156,500	3,500	...
漁業	122,500	100	1,900	94,400	11,800	14,300	...
畜産業	141,400	200	4,900	116,200	20,100
製鉄業	48,100	...	200	1,500	46,200	200	...
製鋼業	128,600	200	100	5,100	78,100	45,100	...
化学工業	2,129,500	10,800	98,200	322,900	1,692,700	4,900	...
電気業	2,212,000	71,400	412,300	846,300	878,000	4,000	...
ガス業	199,700	500	5,200	5,000	177,600	11,400	...
運輸業	247,100	200	900	5,000	176,300	64,700	...
通信業	2,091,300	55,400	359,200	205,000	1,041,900	429,800	...
金融業	217,900	217,900	...
娯楽業	300	100	...	200
その他
割合							
総数	100.0	3.9	28.0	14.6	43.0	9.9	0.0
農林業	100.0	1.7	57.8	37.0	3.3	0.2	...
漁業	100.0	2.6	31.5	12.9	35.0	18.1	...
畜産業	100.0	3.7	28.5	17.5	50.1	0.1	...
製鉄業	100.0	1.2	1.9	0.9	95.8	0.2	...
製鋼業	100.0	4.8	19.3	5.3	60.3	10.2	0.0
化学工業	100.0	5.1	8.1	4.5	82.1	0.3	...
電気業	100.0	9.0	33.1	9.2	47.9	0.8	...
ガス業	100.0	0.7	4.8	0.3	89.9	4.4	...
運輸業	100.0	1.0	2.4	1.0	80.2	15.4	...
通信業	100.0	6.4	19.2	3.6	42.2	28.5	...
金融業	100.0	100.0	...
娯楽業	100.0	...	45.5	...	36.4	...	18.2
その他
女							
総数	100.0	1.0	10.4	55.5	28.0	5.2	0.0
農林業	100.0	0.2	9.1	88.7	2.0	0.0	...
漁業	100.0	0.1	1.6	77.1	9.6	11.7	...
畜産業	100.0	0.1	3.5	82.2	14.2
製鉄業	100.0	...	0.4	3.1	96.0	0.4	...
製鋼業	100.0	0.2	0.1	4.0	60.7	35.1	...
化学工業	100.0	0.5	4.6	15.2	79.5	0.2	...
電気業	100.0	3.2	18.6	38.9	39.7	0.2	...
ガス業	100.0	0.3	2.6	2.5	88.9	5.7	...
運輸業	100.0	0.1	0.4	2.0	71.9	26.2	...
通信業	100.0	2.6	17.2	9.8	49.8	20.6	...
金融業	100.0	100.0	...
娯楽業	100.0	33.3	...	66.7
その他

国勢調査における1%抽出集計結果で、前掲の「昭和30年国勢調査報告第二巻その二」による。(第33表も同様)

第33表 産業(大分類)別, 男女, 配偶関係別年齢15歳以上就業人口(昭和30年)

産業(大分類)	総数	未婚	有配偶	死別	離別	不詳
実数						
総数	23,847,600	7,105,900	15,843,700	692,900	204,900	200
農林業	7,087,500	1,590,400	5,068,000	378,900	50,200	...
漁業	402,800	114,200	269,900	13,700	5,000	...
建設業	576,800	187,500	369,300	15,900	4,100	...
製造業	484,800	110,600	362,500	7,000	4,700	...
卸売業	1,683,600	616,000	998,600	42,200	26,800	...
小売業	4,838,500	1,863,000	2,865,100	74,800	35,600	...
金融業	3,191,200	1,023,000	2,068,200	68,900	31,000	100
保険業	408,500	131,800	268,900	5,500	2,300	...
運輸業	1,779,800	484,400	1,263,900	19,300	12,200	...
通信業	2,283,900	643,000	1,572,600	47,300	20,900	100
娯楽業	1,108,000	341,800	734,900	19,400	11,900	...
その他	2,200	200	1,800	...	200	...
男						
総数	15,300,700	5,036,300	7,980,000	1,881,700	399,600	100
農林業	7,768,300	1,945,700	5,370,200	952,800	99,500	100
漁業	122,500	23,300	86,600	10,800	1,800	...
建設業	141,400	33,400	96,300	9,700	2,000	...
製造業	48,100	18,400	19,200	8,500	2,000	...
卸売業	128,600	46,200	47,000	27,200	8,200	...
小売業	2,129,500	1,243,600	641,600	183,800	60,500	...
金融業	2,212,000	792,100	1,015,600	314,600	89,700	...
保険業	199,700	135,000	39,400	19,300	6,000	...
運輸業	247,100	465,400	52,100	23,800	5,800	...
通信業	2,091,300	1,127,400	564,200	287,000	112,700	...
娯楽業	217,900	105,600	56,700	44,200	11,400	...
その他	300	200	100
女						
総数	100.0	29.8	66.4	2.9	0.9	0.0
農林業	100.0	22.4	71.5	5.3	0.7	...
漁業	100.0	28.4	67.0	3.4	1.2	...
建設業	100.0	32.5	64.0	2.8	0.7	...
製造業	100.0	22.8	74.8	1.4	1.0	...
卸売業	100.0	36.6	59.3	2.5	1.6	...
小売業	100.0	38.5	59.2	1.5	0.7	...
金融業	100.0	32.1	64.8	2.2	1.0	0.0
保険業	100.0	32.3	65.8	1.3	0.6	...
運輸業	100.0	27.2	71.0	1.1	0.7	...
通信業	100.0	28.2	68.9	2.1	0.9	0.0
娯楽業	100.0	30.8	66.3	1.8	1.1	...
その他	100.0	9.1	81.8	...	9.1	...
男						
総数	100.0	32.9	52.2	12.3	2.0	0.0
農林業	100.0	17.3	69.1	12.3	1.3	0.0
漁業	100.0	19.0	70.7	8.8	1.5	...
建設業	100.0	23.6	68.1	6.9	1.4	...
製造業	100.0	38.3	39.9	17.7	4.2	...
卸売業	100.0	35.9	36.5	21.2	6.4	...
小売業	100.0	58.4	30.1	8.6	2.8	...
金融業	100.0	35.8	45.9	14.2	4.1	...
保険業	100.0	67.6	19.7	9.7	3.0	...
運輸業	100.0	66.9	21.1	9.6	2.3	...
通信業	100.0	53.9	27.0	13.7	5.4	...
娯楽業	100.0	48.5	26.0	20.3	5.2	...
その他	100.0	66.7	33.3
女						

国勢調査における1%抽出集計の結果。

第34表 職業(大分類)別, 男女別就業人口(昭和30年, 25年)

(1) 昭和30年

職業(大分類)	実数			割合		
	全国	市部 人口5万≤	人口5万>	全国	市部 人口5万≤	人口5万>
総数	39,154,300	16,623,600	4,365,600	100.0	100.0	100.0
専門的技術的職業従事者	1,939,500	1,089,500	198,800	5.0	6.6	4.6
管理的職業従事者	809,100	568,800	68,400	2.1	3.4	1.6
事務従事者	3,393,100	2,213,400	294,200	8.7	13.3	6.7
販売従事者	4,185,000	2,545,600	451,300	10.7	15.3	10.3
農林, 漁業, 採鉱, 採石, 類似職業従事者	15,844,100	2,594,800	1,975,100	40.5	15.6	45.2
運搬従事者	345,100	100,400	34,000	0.9	0.6	0.8
技術工, 生産工程従事者および他に分類されない単独労働者	844,500	472,400	87,900	2.2	2.8	2.0
サービス職業従事者	9,431,900	5,472,100	1,043,400	24.1	32.9	23.9
分類不能の職業	2,361,600	1,566,400	212,500	6.0	9.4	4.9
	400	200	...	0.0	0.0	...
総数	23,847,600	11,020,900	2,528,300	100.0	100.0	100.0
専門的技術的職業従事者	1,341,800	760,600	131,700	5.6	6.9	5.2
管理的職業従事者	786,800	550,800	66,400	3.3	5.0	2.6
事務従事者	2,240,000	1,414,000	196,500	9.4	12.8	7.8
販売従事者	2,538,900	1,632,500	260,300	10.6	14.8	10.3
農林, 漁業, 採鉱, 採石, 類似職業従事者	7,920,500	1,332,200	979,300	33.2	12.1	38.7
運搬従事者	322,600	95,000	30,400	1.4	0.9	1.2
技術工, 生産工程従事者および他に分類されない単独労働者	811,600	454,500	83,800	3.4	4.1	3.3
サービス職業従事者	6,958,900	4,160,800	705,300	29.2	37.8	27.9
分類不能の職業	926,200	620,400	74,600	3.9	5.6	3.0
	300	100	...	0.0	0.0	...
総数	15,306,700	5,602,700	1,637,300	100.0	100.0	100.0
専門的技術的職業従事者	597,700	328,900	67,100	3.9	5.9	3.7
管理的職業従事者	22,300	18,000	2,000	0.1	0	0.1
事務従事者	1,153,100	799,400	97,700	7.5	14.3	5.3
販売従事者	1,646,100	913,100	191,000	10.8	16.3	10.4
農林, 漁業, 採鉱, 採石, 類似職業従事者	7,923,600	1,262,600	995,800	51.8	22.5	54.2
運搬従事者	22,500	5,400	3,600	0.1	0.1	0.2
技術工, 生産工程従事者および他に分類されない単独労働者	32,900	17,900	4,100	0.2	0.3	0.2
サービス職業従事者	2,473,000	1,311,300	338,100	16.2	23.5	18.4
分類不能の職業	1,435,400	946,000	137,900	9.4	16.9	7.5
	100	100	...	0.0	0.0	...

国勢調査における1%抽出集計結果, 年齢15歳以上就業者数。
 総理府統計局「昭和30年国勢調査報告 第二巻1%抽出集計結果その三 職業」昭和32年7月25日刊による。

(2) 昭和25年

職業	実数			割合			昭和30年と25年との比較			
	総数	男	女	総数	男	女	昭和30年	昭和25年	差	増減率(%)
総数	35,625,790	21,870,367	13,755,423	100.0	100.0	100.0	39,236,500	35,626,000	3,611,000	10.1
専門的技術的職業従事者	1,601,222	1,100,440	500,782	4.5	5.0	3.6	1,940,100	1,558,000	382,000	24.5
管理的職業従事者	665,710	448,161	217,549	1.9	3.0	0.1	809,100	641,000	168,000	26.3
事務従事者	3,059,057	2,161,999	897,058	8.6	9.9	6.5	3,395,000	3,011,000	384,000	12.8
販売従事者	2,993,003	1,860,965	1,132,038	8.4	8.5	8.2	4,192,800	2,995,000	1,198,000	40.0
農林, 漁業, 採鉱, 採石, 類似職業従事者	17,017,265	8,652,693	8,364,572	47.8	39.6	60.8	15,899,400	17,009,000	-1,110,000	-6.5
運搬従事者	409,050	372,466	36,584	1.2	1.7	0.3	345,200	411,000	66,000	16.0
技術工, 生産工程従事者	444,797	440,522	4,275	1.3	2.0	0.0	844,600	589,000	256,000	43.5
サービス職業従事者	7,942,681	6,015,648	1,927,033	22.3	27.5	14.0	9,444,000	7,867,000	1,577,000	20.0
分類不能の職業	1,464,321	598,718	865,603	4.1	2.7	6.3	2,365,800	1,517,000	849,000	55.9
	28,684	18,755	9,929	0.1	0.1	0.1	500	29,000	28,000	-98.3

国勢調査結果による年齢14歳以上就業者。総理府統計局「昭和25年国勢調査報告第八巻最終報告書」昭和30年3月30日刊による。ただし, 昭和30年と25年の比較表は, 上掲の「昭和30年国勢調査報告第二巻その三」参照。

昭和30年と25年の職業分類は大分類の各項目にわたって相異があるので, 対比に便のため統一したものを掲げてある。

1) 年齢14歳の就業者を含む14歳以上就業者数。 2) 昭和30年国勢調査職業分類に組み替えたもの。

第 35 表 職業(大分類)別, 男女, 年齢(5 歳階級)別15歳以上就業人口(昭和30年)

(1) 実 数

職 業 (大 分 類)	総 数	15—19歳	20—24歳	25—29歳	30—34歳	35—39歳
男						
総 数	23,847,800	2,238,900	3,547,500	3,536,900	2,661,700	2,240,100
専門的技術的職業従事者	1,341,800	14,000	146,300	302,000	217,500	147,800
管理の職業従事者	786,800	...	7,000	35,800	72,900	98,100
事務従事者	2,240,000	99,100	391,200	508,300	353,000	261,400
販売従事者	2,538,900	257,300	334,900	295,700	268,000	256,900
農林漁業および類似職業従事者	7,920,500	732,400	972,900	930,000	711,000	617,900
採鉱採石従事者	322,600	14,200	45,600	61,800	51,400	43,500
運送輸送従事者	811,600	42,500	179,700	218,300	131,500	80,700
技能工生産工程従事者および 他に分類されない単純労働者	6,958,900	986,600	1,281,000	1,051,900	747,900	633,500
サービス職業従事者	926,200	92,800	188,900	133,100	108,400	100,200
分類不能の職業	300	100	100
女						
総 数	15,306,700	2,056,500	2,780,000	1,958,300	1,634,400	1,407,900
専門的技術的職業従事者	597,700	47,700	135,100	137,700	85,100	54,700
管理の職業従事者	22,300	...	700	1,500	2,600	2,600
事務従事者	1,153,100	215,200	498,000	216,200	87,500	51,700
販売従事者	1,646,100	168,400	220,700	165,600	183,200	202,000
農林漁業および類似職業従事者	7,923,600	671,400	1,028,300	1,001,100	916,100	821,200
採鉱採石従事者	22,500	1,600	3,800	2,400	2,300	3,500
運送輸送従事者	32,900	16,400	12,900	1,300	300	700
技能工生産工程従事者および 他に分類されない単純労働者	2,473,000	611,700	513,100	253,200	223,600	233,700
サービス職業従事者	1,435,400	324,100	367,400	179,200	133,700	117,800
分類不能の職業	100	100
職 業 (大 分 類)	40—44歳	45—49歳	50—54歳	55—59歳	60—64歳	65歳以上
男						
総 数	2,229,300	2,030,900	1,816,000	1,422,200	991,200	1,132,900
専門的技術的職業従事者	145,200	136,700	93,700	54,700	39,900	44,000
管理の職業従事者	139,000	143,000	120,800	87,100	48,500	34,600
事務従事者	206,400	163,900	122,500	72,100	38,800	23,300
販売従事者	269,800	241,800	219,400	172,400	115,000	107,700
農林漁業および類似職業従事者	618,500	636,000	710,200	670,300	547,700	773,600
採鉱採石従事者	39,200	33,500	20,500	9,000	2,600	1,300
運送輸送従事者	63,300	48,000	28,200	12,000	4,200	3,200
技能工生産工程従事者および 他に分類されない単純労働者	655,200	559,600	440,600	306,100	172,700	123,800
サービス職業従事者	92,700	68,300	60,100	38,500	21,800	21,400
分類不能の職業	...	100
女						
総 数	1,443,800	1,187,700	982,700	722,300	485,400	557,700
専門的技術的職業従事者	43,200	38,200	23,100	14,500	10,000	8,400
管理の職業従事者	4,700	4,300	3,100	900	1,100	800
事務従事者	35,800	26,200	13,500	5,600	1,800	1,600
販売従事者	205,800	161,300	133,300	91,800	57,000	57,000
農林漁業および類似職業従事者	814,400	723,400	644,700	502,800	362,400	437,800
採鉱採石従事者	3,700	3,200	1,600	300	100	...
運送輸送従事者	700	200	200	200
技能工生産工程従事者および 他に分類されない単純労働者	235,700	170,000	105,100	63,200	32,700	31,000
サービス職業従事者	99,800	70,900	58,100	43,000	20,300	21,100
分類不能の職業

国勢調査における1%抽出集計による結果。総理府統計局「昭和30年国勢調査報告 第二巻1%抽出集計結果 その三」
昭和32年7月25日刊による。

第 35 表 職業（大分類）別，男女，年齢（5 歳階級）別 15 歳以上就業人口（つづき）
 (2) 割合（男女各職業別就業人口総数 100.0 につき）

職 業	男										
	15-19歳	20-24歳	25-29歳	30-34歳	35-39歳	40-44歳	45-49歳	50-54歳	55-59歳	60-64歳	65歳以上
総計	9.4	14.0	14.8	11.2	9.4	9.3	8.8	7.0	6.0	4.2	4.8
専門, 技術	1.0	10.9	22.5	16.2	11.0	10.8	10.2	7.0	4.1	3.0	3.3
管理	...	0.9	4.6	9.3	12.5	17.7	18.2	15.4	11.1	6.2	4.4
販売	4.4	17.5	22.7	15.8	11.7	9.2	7.3	5.5	3.2	1.7	1.0
農林	10.1	13.2	11.6	10.6	10.1	10.6	9.5	8.6	6.8	4.5	4.2
漁業	9.2	12.3	11.7	9.0	7.8	7.8	8.0	9.0	8.5	6.9	9.8
採掘	4.4	14.1	19.2	15.9	13.5	12.2	10.4	6.4	2.8	0.8	0.4
運輸	5.2	22.1	26.9	16.2	9.9	7.8	5.9	3.5	1.5	0.5	0.4
通信	14.2	18.4	15.1	10.7	10.7	9.4	8.0	6.3	4.4	2.5	1.8
その他	10.0	20.4	14.4	11.7	10.8	10.0	7.4	6.5	4.2	2.4	2.3
不詳	33.3	33.3	...	33.3
女											
総計	13.4	18.2	12.8	10.7	9.7	9.4	7.8	6.4	4.7	3.2	3.8
専門, 技術	8.0	22.6	23.0	14.2	9.2	7.2	6.4	3.9	2.4	1.7	1.4
管理	...	3.1	6.7	11.7	11.7	21.1	19.3	13.9	4.0	4.9	3.6
販売	18.7	43.2	18.7	7.6	4.5	3.1	2.3	1.2	0.5	0.2	0.1
農林	10.2	13.4	10.1	11.1	12.3	12.5	9.8	8.1	5.6	3.5	3.5
漁業	8.5	13.0	12.6	11.6	10.4	10.3	9.1	8.1	6.3	4.6	5.5
採掘	7.1	16.9	10.7	10.2	15.6	16.4	14.2	7.1	1.3	0.4	...
運輸	49.8	39.2	4.0	0.9	2.1	2.1	0.6	0.6	0.6
通信	24.7	20.7	10.2	9.0	9.5	9.5	6.9	4.2	2.6	1.3	1.3
その他	22.6	25.6	12.5	9.5	8.2	7.0	4.9	4.0	3.0	1.4	1.5
不詳	100.0

第 36 表 職業（大分類）別，男女，従業上の地位別年齢 15 歳以上就業人口（昭和30年）

職 業	男							割合 (各職業別総数)			
	総 数	雇 主	雇 主	家 族 従 業 者	民 間 の 雇 用 者	官 公 的 の 雇 用 者	不 詳	雇 主	家 族 従 業 者	雇 用 者	不 詳
総計	23,847,800	939,600	6,670,800	3,482,600	10,401,100	235,300	500	31.9	14.6	53.5	0.0
専門, 技術	1,341,800	43,800	143,400	12,200	524,300	618,000	100	14.0	0.9	85.2	0.0
管理	786,800	69,600	1,000	600	612,200	103,400	...	8.9	0.1	90.9	...
販売	2,240,000	1,900	5,200	12,700	1,430,900	789,300	...	0.3	0.6	99.1	...
農林	2,538,900	273,100	1,016,300	249,500	989,200	10,800	...	50.8	9.8	39.4	...
漁業	7,920,500	147,300	4,372,700	2,764,300	581,300	54,900	...	57.1	34.9	8.0	...
採掘	322,600	3,600	7,900	3,000	304,100	4,000	...	3.5	0.9	95.5	...
運輸	811,600	15,900	37,200	24,000	676,100	58,400	...	6.6	3.0	90.5	...
通信	6,958,900	315,500	983,900	373,200	4,920,000	365,100	300	18.6	5.4	75.9	0.0
その他	926,200	68,800	103,100	43,100	362,100	349,100	...	18.5	4.7	76.8	...
不詳	300	...	200	100	66.7	33.3
女											
総計	15,300,700	151,600	1,587,900	6,481,900	4,270,300	705,800	200	11.4	55.5	33.2	0.0
専門, 技術	597,700	5,800	77,400	22,500	184,800	307,200	...	13.9	3.8	82.3	...
管理	22,300	3,400	200	100	17,700	900	...	16.1	0.4	83.4	...
販売	1,153,100	200	600	29,800	851,800	270,700	...	0.1	2.6	97.3	...
農林	1,646,100	65,400	406,600	765,400	406,700	2,000	...	23.7	46.5	24.8	...
漁業	7,923,600	12,000	709,300	7,039,800	151,200	10,400	...	9.1	88.8	2.0	...
採掘	22,500	...	200	1,100	19,700	1,500	...	0.9	4.9	94.2	...
運輸	32,900	...	100	1,400	27,500	3,800	100	0.3	4.3	95.1	0.3
通信	2,473,000	15,600	239,400	441,000	1,632,800	144,200	...	10.3	17.8	71.9	...
その他	1,435,400	48,300	154,100	190,800	987,100	55,100	...	14.1	13.3	72.6	...
不詳	100	100	100.0

国勢調査における 1% 抽出集計の結果。総務府統計局「昭和30年国勢調査報告 第三巻 1% 抽出集計結果 その三」昭和32年7月25日刊による。

第 37 表 労働力状態および就業状態別、男女別年齢 14 歳以上人口 (昭和 25 年—32 年)

(1) 総数
 昭和 25 年
 昭和 26 年
 昭和 27 年
 昭和 28 年
 昭和 29 年
 昭和 30 年
 昭和 31 年
 昭和 32 年
 平均
 昭和 31 年
 昭和 32 年
 平均

調査年 月	実数				割合 (14歳以上人口総数100.0につき)				
	総数 ⁽¹⁾	労働力人口			非労働力人口	労働力			非労働力
		総数	就業者	完全失業者		総数	就業者	完全失業者	
昭和 25 年	55,240,000	36,160,000	35,720,000	440,000	19,080,000	65.5	64.7	0.8	34.5
昭和 26 年	56,260,000	36,600,000	36,220,000	390,000	19,660,000	65.1	64.4	0.7	34.9
昭和 27 年	57,440,000	37,750,000	37,290,000	470,000	19,690,000	65.7	64.9	0.8	34.3
昭和 28 年	58,490,000	39,930,000	39,480,000	450,000	18,560,000	68.3	67.5	0.8	31.7
昭和 29 年	59,070,000	36,320,000	35,920,000	400,000	22,750,000	61.5	60.8	0.7	38.5
昭和 30 年	59,180,000	36,900,000	36,470,000	430,000	22,280,000	62.4	61.6	0.7	37.6
昭和 31 年	59,300,000	39,550,000	38,950,000	600,000	19,730,000	66.7	65.7	1.0	33.3
昭和 32 年	59,520,000	40,650,000	40,130,000	510,000	18,840,000	68.3	67.4	0.9	31.7
昭和 33 年	59,600,000	42,480,000	41,900,000	580,000	17,090,000	71.3	70.3	1.0	28.7
昭和 34 年	59,670,000	42,130,000	41,570,000	560,000	17,480,000	70.6	69.7	0.9	29.3
昭和 35 年	59,760,000	42,340,000	41,690,000	650,000	17,370,000	70.9	69.8	1.1	29.1
昭和 36 年	59,840,000	41,340,000	40,620,000	720,000	18,460,000	69.1	67.9	1.2	30.8
昭和 37 年	59,940,000	41,050,000	40,390,000	660,000	18,800,000	68.5	67.4	1.1	31.4
昭和 38 年	60,040,000	42,690,000	42,010,000	680,000	17,290,000	71.1	70.0	1.1	28.8
昭和 39 年	60,150,000	41,580,000	40,950,000	630,000	18,500,000	69.1	68.1	1.0	30.8
昭和 40 年	60,230,000	39,810,000	39,200,000	610,000	20,300,000	66.1	65.1	1.0	33.7
昭和 41 年	60,690,000	40,570,000	39,980,000	590,000	19,070,000	68.0	67.0	1.0	31.9
昭和 42 年	60,410,000	37,280,000	36,640,000	640,000	23,060,000	61.7	60.7	1.1	38.2
昭和 43 年	60,530,000	38,280,000	37,610,000	670,000	22,160,000	63.2	62.1	1.1	36.6
昭和 44 年	60,670,000	40,720,000	39,880,000	840,000	19,840,000	67.1	65.7	1.4	32.7
昭和 45 年	60,760,000	41,960,000	41,260,000	700,000	18,680,000	69.1	67.9	1.2	30.7
昭和 46 年	60,840,000	43,740,000	43,080,000	660,000	16,990,000	71.9	70.6	1.1	27.9
昭和 47 年	60,930,000	43,910,000	43,230,000	690,000	16,920,000	72.1	71.0	1.1	27.8
昭和 48 年	61,030,000	43,390,000	42,660,000	730,000	17,530,000	71.1	69.9	1.2	28.7
昭和 49 年	61,150,000	42,540,000	41,830,000	720,000	18,520,000	69.6	68.4	1.2	30.3
昭和 50 年	61,270,000	42,870,000	42,200,000	680,000	18,290,000	70.0	68.9	1.1	29.9
昭和 51 年	61,390,000	44,140,000	43,420,000	720,000	17,170,000	71.9	70.7	1.2	28.0
昭和 52 年	61,510,000	43,330,000	42,760,000	580,000	18,090,000	70.4	69.5	0.9	29.4
昭和 53 年	61,610,000	41,710,000	41,130,000	580,000	19,810,000	67.7	66.8	0.9	32.2
昭和 54 年	61,010,000	41,990,000	41,310,000	680,000	18,920,000	68.8	67.7	1.1	31.0
昭和 55 年	61,810,000	39,370,000	38,690,000	680,000	22,340,000	63.7	62.6	1.1	36.1
昭和 56 年	61,940,000	39,420,000	38,670,000	750,000	22,440,000	63.6	62.4	1.2	36.2
昭和 57 年	62,070,000	41,740,000	40,680,000	1,060,000	20,220,000	67.2	65.5	1.7	32.6
昭和 58 年	62,180,000	42,950,000	42,250,000	700,000	19,130,000	69.1	67.9	1.1	30.8
昭和 59 年	62,260,000	44,430,000	43,820,000	620,000	17,750,000	71.4	70.4	1.0	28.5
昭和 60 年	62,350,000	44,790,000	44,220,000	570,000	17,490,000	71.8	70.9	0.9	28.1
昭和 61 年	62,450,000	44,100,000	43,540,000	560,000	18,250,000	70.6	69.7	0.9	29.2
昭和 62 年	62,570,000	43,210,000	42,640,000	570,000	19,280,000	69.1	68.1	0.9	30.8
昭和 63 年	62,670,000	42,970,000	42,410,000	550,000	19,630,000	68.6	67.7	0.9	31.3
昭和 64 年	62,780,000	44,200,000	43,690,000	500,000	18,530,000	70.4	69.6	0.8	29.5
昭和 65 年	62,880,000	43,570,000	43,040,000	530,000	19,250,000	69.3	68.4	0.8	30.6
昭和 66 年	62,940,000	42,150,000	41,590,000	560,000	20,690,000	67.0	66.1	0.9	32.9
昭和 67 年	62,410,000	42,740,000	42,100,000	640,000	19,580,000	68.5	67.5	1.0	31.4
昭和 68 年	63,090,000	40,720,000	40,150,000	570,000	22,270,000	64.5	63.6	0.9	35.3
昭和 69 年	63,210,000	41,090,000	40,490,000	610,000	22,060,000	65.0	64.1	1.0	34.9
昭和 70 年	63,340,000	42,940,000	42,120,000	820,000	20,350,000	67.8	66.5	1.3	32.1
昭和 71 年	63,490,000	43,740,000	43,150,000	580,000	19,660,000	68.9	68.0	0.9	31.0
昭和 72 年	63,540,000	44,550,000	44,090,000	460,000	18,900,000	70.1	69.4	0.7	29.7
昭和 73 年	63,620,000	45,020,000	44,570,000	460,000	18,530,000	70.8	70.1	0.7	29.1
昭和 74 年	63,720,000	44,900,000	44,430,000	480,000	18,710,000	70.5	69.7	0.8	29.4
昭和 75 年	63,840,000	44,360,000	43,870,000	490,000	19,390,000	69.5	68.7	0.8	30.4
昭和 76 年	63,950,000	44,110,000	43,690,000	480,000	19,740,000	69.0	68.2	0.8	30.9

総務省統計局の労働力調査による。この調査は全国を代表する約 11,000 の調査世帯に常住する人口約 50,000 を対象として、毎月末日に終る 1 週間を調査し、それによって全国の就業状況を推計したもの。(次頁につづく)

92/10 1022 900 67,670 43,770 520- 17,870- 68.6

第 37 表 労働力状態および就業状態別、男女別年齢 14 歳以上人口 (つづき)

(2) 男

調 査 年 月	実 数					割合(14歳≦人口総数100.0につき)			
	総 数 ⁴⁾	勞 働 力 人 口			非労働力 人 口	勞 働 力			非労働力
		総 数	就 業 者	完全失業者		総 数	就業者	完 全 失業者	
昭和25 ¹⁾									
年平均 ²⁾	26,370,000	21,930,000	21,640,000	290,000	4,440,000	83.2	82.1	1.1	16.8
昭和26平均 ²⁾	26,610,000	22,130,000	21,890,000	240,000	4,480,000	83.2	82.3	0.9	16.8
昭和27平均 ²⁾	27,270,000	22,720,000	22,420,000	290,000	4,550,000	83.3	82.2	1.1	16.7
昭和28平均 ²⁾	28,220,000	23,850,000	23,590,000	260,000	4,370,000	84.5	83.6	0.9	15.5
昭和29									
1	28,510,000	22,670,000	22,440,000	240,000	5,840,000	79.5	78.7	0.8	20.5
2	28,560,000	22,980,000	22,710,000	270,000	5,580,000	80.5	79.5	0.9	19.5
3	28,620,000	24,000,000	23,680,000	320,000	4,610,000	83.9	82.7	1.1	16.1
4 ³⁾	28,720,000	24,150,000	23,850,000	300,000	4,550,000	84.1	83.0	1.0	15.8
5	28,760,000	24,640,000	24,300,000	340,000	4,100,000	85.7	84.5	1.2	14.3
6	28,800,000	24,430,000	24,090,000	340,000	4,350,000	84.8	83.6	1.2	15.1
7	28,840,000	24,630,000	24,230,000	400,000	4,180,000	85.4	84.0	1.4	14.5
8	28,880,000	24,570,000	24,150,000	430,000	4,290,000	85.1	83.6	1.5	14.9
9	28,930,000	24,390,000	24,010,000	390,000	4,490,000	84.3	83.0	1.3	15.5
10	28,980,000	24,680,000	24,320,000	360,000	4,270,000	85.2	83.9	1.2	14.7
11	29,030,000	24,430,000	24,060,000	370,000	4,560,000	84.2	82.9	1.3	15.7
12	29,070,000	23,930,000	23,550,000	380,000	5,060,000	82.3	81.0	1.3	17.4
平均	28,810,000	24,130,000	23,780,000	350,000	4,660,000	83.8	82.5	1.2	16.2
昭和30									
1	29,160,000	23,030,000	22,630,000	400,000	6,100,000	79.0	77.6	1.4	20.9
2	29,220,000	23,540,000	23,130,000	410,000	5,640,000	80.6	79.2	1.4	19.3
3	29,290,000	24,540,000	24,090,000	450,000	4,680,000	83.8	82.2	1.5	16.0
4	29,330,000	24,670,000	24,250,000	410,000	4,610,000	84.1	82.7	1.4	15.7
5	29,370,000	25,100,000	24,730,000	370,000	4,220,000	85.5	84.2	1.3	14.4
6	29,420,000	25,130,000	24,730,000	400,000	4,240,000	85.4	84.1	1.4	14.4
7	29,470,000	25,060,000	24,640,000	420,000	4,330,000	85.0	83.6	1.4	14.7
8	29,530,000	24,970,000	24,540,000	430,000	4,510,000	84.6	83.1	1.5	15.3
9	29,590,000	24,860,000	24,440,000	420,000	4,670,000	84.0	82.6	1.4	15.8
10	29,650,000	25,270,000	24,860,000	410,000	4,340,000	85.2	83.8	1.4	14.6
11	29,710,000	25,040,000	24,690,000	350,000	4,620,000	84.3	83.1	1.2	15.6
12	29,760,000	24,780,000	24,440,000	350,000	4,930,000	83.3	82.1	1.2	16.6
平均	29,460,000	24,670,000	24,260,000	400,000	4,740,000	83.7	82.3	1.4	16.1
昭和31									
1	29,860,000	24,080,000	23,650,000	420,000	5,720,000	80.6	79.2	1.4	19.2
2	29,920,000	24,140,000	23,700,000	430,000	5,750,000	80.7	79.2	1.4	19.2
3	29,990,000	24,970,000	24,440,000	520,000	4,970,000	83.3	81.5	1.7	16.6
4	30,040,000	25,350,000	24,950,000	410,000	4,640,000	84.4	83.1	1.4	15.4
5	30,080,000	25,560,000	25,240,000	320,000	4,480,000	85.0	83.9	1.1	14.9
6	30,130,000	25,570,000	25,270,000	300,000	4,520,000	84.9	83.9	1.0	14.9
7	30,180,000	25,540,000	25,210,000	320,000	4,600,000	84.6	83.5	1.1	15.2
8	30,240,000	25,410,000	25,110,000	300,000	4,780,000	84.0	83.0	1.0	15.8
9	30,290,000	25,200,000	24,880,000	320,000	5,060,000	83.2	82.1	1.1	16.7
10	30,340,000	25,520,000	25,260,000	260,000	4,780,000	84.1	83.3	0.9	15.8
11	30,390,000	25,390,000	25,090,000	290,000	4,970,000	83.5	82.6	1.0	16.4
12	30,420,000	25,220,000	24,900,000	320,000	5,150,000	82.9	81.9	1.1	16.9
平均	30,160,000	25,160,000	24,810,000	350,000	4,950,000	83.4	82.3	1.2	16.4
昭和32									
1	30,490,000	24,800,000	24,460,000	340,000	5,630,000	81.3	80.2	1.1	18.5
2	30,550,000	24,970,000	24,640,000	340,000	5,540,000	81.7	80.7	1.1	18.1
3	30,610,000	25,590,000	25,210,000	380,000	4,980,000	83.6	82.4	1.2	16.3
4	30,670,000	25,830,000	25,540,000	290,000	4,800,000	84.2	83.3	0.9	15.7
5	30,710,000	25,960,000	25,730,000	230,000	4,720,000	84.5	83.8	0.7	15.4
6	30,750,000	26,160,000	25,920,000	230,000	4,560,000	85.1	84.3	0.7	14.8
7	30,800,000	26,250,000	26,010,000	240,000	4,840,000	85.2	84.4	0.8	14.5
8	30,860,000	26,090,000	25,820,000	270,000	4,710,000	84.5	83.7	0.9	15.3
9	30,910,000	25,960,000	25,710,000	250,000	4,910,000	84.0	83.2	0.8	15.9

1) 昭和25年1月から、数え年がすべて満年齢に切り替えられた。また、同年8月より調査期間が毎月第1日曜にはじまる1週間から、毎月末日に終る1週間に変更された。2) 就業状態の定義は昭和24年5月に全般的に、昭和31年1月および26年10月に一部の改正があった。3) 昭和28年12月に日本に返還された鹿児島県奄美群島は、同29年4月分から調査地域に含まれた。4) 労働力状態の不詳を含む。昭和31年1月からは人口動態統計による推計人口を用いている。(次頁に)

30770 25770 4970 838

第 37 表 労働力状態および就業状態別, 男女別年齢 14 歳以上人口 (つづき)

(3) 女

調 査 年 月	実 数				割合(14歳以上人口総数100.0につき)				
	総 数 ¹⁾	労働力人口			非労働力人口	労働力			非労働力
		総 数	就業者	完全失業者		総 数	就業者	完全失業者	
昭和25 ¹⁾	28,870,000	14,230,000	14,080,000	150,000	14,640,000	49.3	48.8	0.5	50.7
昭和26 ²⁾ 平均	29,650,000	14,480,000	14,330,000	150,000	15,180,000	48.8	48.3	0.5	51.2
昭和27 ³⁾ 平均	30,170,000	15,040,000	14,860,000	170,000	15,130,000	49.9	49.3	0.6	50.1
昭和28 ⁴⁾ 平均	30,270,000	16,080,000	15,890,000	190,000	14,200,000	53.1	52.5	0.6	46.9
昭和29									
1	30,560,000	13,650,000	13,490,000	160,000	16,910,000	44.7	44.1	0.5	55.3
2	30,620,000	13,920,000	13,750,000	160,000	16,700,000	45.5	44.9	0.5	54.5
3	30,680,000	15,550,000	15,270,000	280,000	15,120,000	50.7	49.8	0.9	49.3
4 ⁵⁾	30,800,000	16,500,000	16,290,000	210,000	14,280,000	53.6	52.9	0.7	46.4
5	30,840,000	17,840,000	17,600,000	240,000	12,980,000	57.8	57.1	0.8	42.1
6	30,870,000	17,700,000	17,480,000	220,000	13,130,000	57.3	56.6	0.7	42.5
7	30,920,000	17,700,000	17,460,000	250,000	13,190,000	57.2	56.5	0.8	42.7
8	30,960,000	16,770,000	16,480,000	290,000	14,170,000	54.2	53.2	0.9	45.8
9	31,010,000	16,660,000	16,380,000	270,000	14,310,000	53.7	52.8	0.9	46.1
10	31,060,000	18,010,000	17,690,000	320,000	13,030,000	58.0	57.0	1.0	42.0
11	31,120,000	17,150,000	16,890,000	260,000	13,930,000	55.1	54.3	0.8	44.8
12	31,160,000	15,870,000	15,650,000	230,000	15,240,000	50.9	50.2	0.7	48.9
平均	30,880,000	16,440,000	16,200,000	240,000	14,420,000	53.2	52.5	0.8	46.7
昭和30									
1	31,250,000	14,250,000	14,000,000	250,000	16,960,000	45.6	44.8	0.8	54.3
2	31,310,000	14,740,000	14,480,000	270,000	16,520,000	47.1	46.2	0.9	52.8
3	31,380,000	16,180,000	15,790,000	390,000	15,160,000	51.6	50.3	1.2	48.3
4	31,430,000	17,290,000	17,000,000	290,000	14,070,000	55.0	54.1	0.9	44.8
5	31,470,000	18,640,000	18,360,000	290,000	12,770,000	59.2	58.3	0.9	40.6
6	31,510,000	18,780,000	18,500,000	290,000	12,680,000	59.6	58.7	0.9	40.2
7	31,560,000	18,330,000	18,030,000	310,000	13,200,000	58.1	57.1	1.0	41.8
8	31,620,000	17,570,000	17,290,000	290,000	14,000,000	55.6	54.7	0.9	44.3
9	31,680,000	18,010,000	17,760,000	250,000	13,620,000	56.8	56.1	0.8	43.0
10	31,740,000	18,870,000	18,560,000	310,000	12,830,000	59.5	58.5	1.0	40.4
11	31,800,000	18,290,000	18,070,000	230,000	13,470,000	57.5	56.8	0.7	42.4
12	31,850,000	16,930,000	16,700,000	230,000	14,880,000	53.2	52.4	0.7	46.7
平均	31,550,000	17,320,000	17,050,000	280,000	14,180,000	54.9	54.0	0.9	44.9
昭和31									
1	31,950,000	15,290,000	15,040,000	260,000	16,630,000	47.9	47.1	0.8	52.1
2	32,020,000	15,280,000	14,970,000	310,000	16,690,000	47.7	46.8	1.0	52.1
3	32,080,000	16,770,000	16,240,000	530,000	15,250,000	52.3	50.6	1.7	47.5
4	32,140,000	17,600,000	17,300,000	290,000	14,490,000	54.8	53.8	0.9	45.1
5	32,180,000	18,870,000	18,580,000	290,000	13,270,000	58.6	57.7	0.9	41.2
6	32,220,000	19,220,000	18,950,000	270,000	12,970,000	59.7	58.8	0.8	40.3
7	32,270,000	18,570,000	18,330,000	240,000	13,640,000	57.5	56.8	0.7	42.3
8	32,330,000	17,800,000	17,530,000	260,000	14,500,000	55.1	54.2	0.8	44.8
9	32,380,000	17,770,000	17,530,000	240,000	14,570,000	54.9	54.1	0.7	45.0
10	32,440,000	18,670,000	18,430,000	240,000	13,750,000	57.6	56.8	0.7	42.4
11	32,490,000	18,180,000	17,940,000	240,000	14,280,000	56.0	55.2	0.7	44.0
12	32,520,000	16,930,000	16,690,000	240,000	15,540,000	52.1	51.3	0.7	47.8
平均	32,250,000	17,580,000	17,290,000	280,000	14,630,000	54.5	53.6	0.9	45.4
昭和32									
1	32,600,000	15,920,000	15,690,000	230,000	16,650,000	48.8	48.1	0.7	51.1
2	32,660,000	16,120,000	15,850,000	270,000	16,520,000	49.4	48.5	0.8	50.6
3	32,730,000	17,350,000	16,920,000	440,000	15,370,000	53.0	51.7	1.3	47.0
4	32,780,000	17,900,000	17,610,000	290,000	14,850,000	54.6	53.7	0.9	45.3
5	32,830,000	18,590,000	18,360,000	240,000	14,180,000	56.6	55.9	0.7	43.2
6	32,870,000	18,870,000	18,640,000	220,000	13,970,000	57.4	56.7	0.7	42.5
7	32,920,000	18,660,000	18,420,000	240,000	14,230,000	56.7	56.0	0.7	43.2
8	32,980,000	18,260,000	18,040,000	220,000	14,680,000	55.4	54.7	0.7	44.5
9	33,040,000	18,150,000	17,920,000	230,000	14,830,000	54.9	54.2	0.7	44.9

5) 昭和28年1月から32年4月までの結果について、推定方法の改正に伴う改算が行われた。したがって、この間の数値は従前のものと異なっているのに注意を要する。総理府統計局「労働力調査報告」の各月分および同「労働力調査改算結果報告」昭和32年11月刊参照。(以下の第41表まで同様)

32,910 32,877,290

32,910 32,877,290

第 38 表 男女, 年齢階級別 14 歳以上労働力人口 (昭和25年—32年)

調 査 年 月	実 数					割 合 (総数 100.0 につき)			
	総 数	14—19歳	20—39歳	40—64歳	65歳 ≤	14—19	20—39	40—64	65 ≤
総 数									
昭利25. 10	37,760,000	5,550,000	17,550,000	13,010,000	1,640,000	14.7	46.5	34.5	4.3
昭利26. 10	38,540,000	5,380,000	18,060,000	13,270,000	1,830,000	14.0	46.9	34.4	4.7
昭利27. 10	39,160,000	5,150,000	18,350,000	13,900,000	1,760,000	13.2	46.9	35.5	4.5
昭利28. 10	41,800,000	5,630,000	19,600,000	14,460,000	2,100,000	13.5	46.9	34.6	5.0
昭利29. 1	36,320,000	4,090,000	17,570,000	13,160,000	1,510,000	11.3	48.4	36.2	4.1
昭利29. 4	40,650,000	4,940,000	19,100,000	14,740,000	1,860,000	12.2	47.0	36.3	4.6
昭利29. 7	42,340,000	5,630,000	19,570,000	15,000,000	2,130,000	13.3	46.2	35.4	5.0
昭利29. 10	42,690,000	5,390,000	20,010,000	15,130,000	2,160,000	12.6	46.9	35.4	5.1
昭利30. 1	37,280,000	3,920,000	18,030,000	13,530,000	1,800,000	10.5	48.4	36.3	4.8
昭利30. 4	41,960,000	5,260,000	19,990,000	14,540,000	2,160,000	12.5	47.6	34.7	5.1
昭利30. 7	43,390,000	5,900,000	20,170,000	15,150,000	2,170,000	13.6	46.5	34.9	5.0
昭利30. 10	44,140,000	5,770,000	20,710,000	15,230,000	2,430,000	13.1	46.9	34.5	5.5
昭利31. 1	39,370,000	4,180,000	19,680,000	13,840,000	1,680,000	10.6	50.0	35.2	4.3
昭利31. 4	42,950,000	5,090,000	20,640,000	15,030,000	2,200,000	11.9	48.1	35.0	5.1
昭利31. 7	44,100,000	5,650,000	21,000,000	15,240,000	2,220,000	12.8	47.6	34.6	5.0
昭利31. 10	44,200,000	5,300,000	21,050,000	15,510,000	2,350,000	12.0	47.6	35.1	5.3
昭利32. 1	40,720,000	4,330,000	20,160,000	14,450,000	1,780,000	10.6	49.5	35.5	4.4
昭利32. 4	43,740,000	5,030,000	21,090,000	15,540,000	2,060,000	11.5	48.2	35.5	4.7
昭利32. 7	44,900,000	5,400,000	21,510,000	15,770,000	2,220,000	12.0	47.9	35.1	4.9
男									
昭利25. 10	22,300,000	2,900,000	10,270,000	8,160,000	980,000	13.0	46.1	36.6	4.4
昭利26. 10	22,670,000	2,630,000	10,630,000	8,290,000	1,120,000	11.6	46.9	36.6	4.9
昭利27. 10	23,160,000	2,650,000	10,710,000	8,690,000	1,120,000	11.4	46.2	37.5	4.8
昭利28. 10	24,310,000	3,040,000	11,290,000	8,710,000	1,270,000	12.5	46.4	35.8	5.2
昭利29. 1	22,670,000	2,290,000	10,670,000	8,710,000	1,000,000	10.1	47.1	38.4	4.4
昭利29. 4	24,150,000	2,690,000	11,050,000	9,190,000	1,220,000	11.1	45.8	38.1	5.1
昭利29. 7	24,630,000	2,890,000	11,300,000	9,200,000	1,240,000	11.7	45.9	37.4	5.0
昭利29. 10	24,680,000	2,820,000	11,380,000	9,230,000	1,250,000	11.4	46.1	37.4	5.1
昭利30. 1	23,030,000	2,180,000	10,870,000	8,820,000	1,150,000	9.5	47.2	38.3	5.0
昭利30. 4	24,670,000	2,880,000	11,470,000	8,950,000	1,360,000	11.7	46.5	36.3	5.5
昭利30. 7	25,060,000	3,120,000	11,530,000	9,120,000	1,280,000	12.5	46.0	36.4	5.1
昭利30. 10	25,270,000	3,060,000	11,660,000	9,090,000	1,450,000	12.1	46.1	36.0	5.7
昭利31. 1	24,080,000	2,330,000	11,690,000	8,950,000	1,110,000	9.7	48.5	37.2	4.6
昭利31. 4	25,350,000	2,730,000	12,010,000	9,190,000	1,430,000	10.8	47.4	36.3	5.6
昭利31. 7	25,540,000	2,960,000	12,070,000	9,160,000	1,340,000	11.6	47.3	35.9	5.2
昭利31. 10	25,520,000	2,870,000	11,870,000	9,310,000	1,480,000	11.2	46.5	36.5	5.8
昭利32. 1	24,800,000	2,380,000	12,120,000	9,180,000	1,110,000	9.6	48.9	37.0	4.5
昭利32. 4	25,830,000	2,630,000	12,400,000	9,510,000	1,300,000	10.2	48.0	36.8	5.0
昭利32. 7	26,250,000	2,800,000	12,500,000	9,600,000	1,350,000	10.7	47.6	36.6	5.1
女									
昭利25. 10	15,450,000	2,660,000	7,280,000	4,860,000	660,000	17.2	47.1	31.5	4.3
昭利26. 10	15,870,000	2,760,000	7,430,000	4,970,000	710,000	17.4	46.8	31.3	4.5
昭利27. 10	16,000,000	2,500,000	7,650,000	5,210,000	630,000	15.6	47.8	32.6	3.9
昭利28. 10	17,490,000	2,600,000	8,310,000	5,750,000	830,000	14.9	47.5	32.9	4.7
昭利29. 1	13,650,000	1,800,000	6,890,000	4,450,000	510,000	13.2	50.5	32.6	3.7
昭利29. 4	16,500,000	2,250,000	8,050,000	5,550,000	640,000	13.6	48.8	33.6	3.9
昭利29. 7	17,700,000	2,740,000	8,270,000	5,800,000	890,000	15.5	46.7	32.8	5.0
昭利29. 10	18,010,000	2,580,000	8,620,000	5,900,000	910,000	14.3	47.9	32.8	5.1
昭利30. 1	14,250,000	1,740,000	7,160,000	4,710,000	640,000	12.2	50.2	33.1	4.5
昭利30. 4	17,290,000	2,380,000	8,520,000	5,590,000	800,000	13.8	49.3	32.3	4.6
昭利30. 7	18,330,000	2,770,000	8,630,000	6,030,000	890,000	15.1	47.1	32.9	4.9
昭利30. 10	18,870,000	2,710,000	9,040,000	6,130,000	980,000	14.4	47.9	32.5	5.2
昭利31. 1	15,290,000	1,850,000	7,980,000	4,890,000	570,000	12.1	52.2	32.0	3.7
昭利31. 4	17,600,000	2,360,000	8,620,000	5,840,000	770,000	13.4	49.0	33.2	4.4
昭利31. 7	18,570,000	2,690,000	8,930,000	6,070,000	880,000	14.5	48.1	32.7	4.7
昭利31. 10	18,670,000	2,430,000	9,180,000	6,200,000	860,000	13.0	49.2	33.2	4.6
昭利32. 1	15,920,000	1,950,000	8,030,000	5,270,000	670,000	12.2	50.4	33.1	4.2
昭利32. 4	17,900,000	2,400,000	8,700,000	6,030,000	760,000	13.4	48.6	33.7	4.2
昭利32. 7	18,660,000	2,600,000	9,010,000	6,180,000	870,000	13.9	48.3	33.1	4.7

総理府統計局の労働力調査による。(その他については第37表の注参照)

1957 12月 29日 25日 26日 27日 28日 29日 30日 31日 1月 1日 2日 3日 4日 5日 6日 7日 8日 9日 10日 11日 12日 13日 14日 15日 16日 17日 18日 19日 20日 21日 22日 23日 24日 25日 26日 27日 28日 29日 30日 31日

第 39 表 産業 (大分類) 別, 男女別年齢14歳以上就業人口 (昭和25年—32年)

(1) 総 数

調査年月	総 数	農 林 業	漁業, 水産養殖業	鉱 業	建 設 業	製 造 業	卸売, 小売業, 金融保険不動産業	運輸通信, その他の公益事業	サービス業	公 務
昭和25年平均	35,030,000	17,060,000	720,000	480,000	1,130,000	6,460,000	3,230,000	1,710,000	2,310,000	1,610,000
昭和26年平均	36,420,000	17,760,000	670,000	490,000	1,270,000	6,000,000	4,250,000	1,700,000	2,980,000	1,200,000
昭和27年平均	36,220,000	16,170,000	520,000	510,000	1,360,000	6,290,000	5,150,000	1,840,000	3,230,000	1,140,000
昭和28年平均	37,290,000	16,370,000	520,000	610,000	1,460,000	6,530,000	5,410,000	1,900,000	3,370,000	1,110,000
昭和29年平均	39,480,000	17,190,000	670,000	630,000	1,610,000	6,790,000	5,800,000	1,940,000	3,710,000	1,160,000
昭和29										
1	35,920,000	13,110,000	540,000	530,000	1,620,000	7,120,000	6,220,000	1,830,000	3,730,000	1,220,000
2	36,470,000	13,170,000	520,000	570,000	1,720,000	7,480,000	6,260,000	1,840,000	3,720,000	1,180,000
3	38,950,000	15,450,000	570,000	580,000	1,820,000	7,480,000	6,260,000	1,800,000	3,690,000	1,280,000
4	40,130,000	16,480,000	530,000	590,000	1,760,000	7,160,000	6,410,000	2,030,000	3,860,000	1,300,000
5	41,900,000	19,060,000	490,000	590,000	1,690,000	6,900,000	6,180,000	2,020,000	3,700,000	1,250,000
6	41,570,000	18,900,000	500,000	570,000	1,580,000	6,910,000	6,170,000	1,950,000	3,670,000	1,330,000
7	41,690,000	18,890,000	660,000	560,000	1,720,000	6,970,000	6,200,000	1,870,000	3,570,000	1,230,000
8	40,620,000	17,770,000	640,000	540,000	1,800,000	6,890,000	6,190,000	1,800,000	3,640,000	1,360,000
9	40,390,000	17,580,000	640,000	590,000	1,690,000	6,730,000	6,280,000	1,780,000	3,830,000	1,260,000
10	42,010,000	19,260,000	520,000	700,000	1,540,000	6,540,000	6,400,000	1,860,000	3,940,000	1,240,000
11	40,950,000	17,190,000	520,000	690,000	1,570,000	6,950,000	6,770,000	1,970,000	4,030,000	1,260,000
12	39,200,000	14,630,000	610,000	740,000	1,660,000	7,240,000	7,080,000	1,880,000	4,090,000	1,260,000
平均	39,980,000	16,790,000	560,000	600,000	1,680,000	7,030,000	6,370,000	1,890,000	3,790,000	1,260,000
昭和30										
1	36,640,000	13,160,000	580,000	530,000	1,530,000	7,110,000	6,530,000	1,890,000	4,010,000	1,270,000
2	37,610,000	14,040,000	530,000	550,000	1,740,000	6,960,000	6,580,000	1,850,000	4,090,000	1,230,000
3	39,830,000	16,080,000	550,000	530,000	1,790,000	6,890,000	6,610,000	1,900,000	4,220,000	1,280,000
4	41,260,000	17,370,000	440,000	550,000	1,800,000	6,790,000	6,970,000	1,870,000	4,220,000	1,220,000
5	43,080,000	19,710,000	510,000	530,000	1,600,000	6,870,000	6,550,000	1,910,000	4,170,000	1,190,000
6	43,230,000	19,560,000	550,000	500,000	1,570,000	7,070,000	6,780,000	2,050,000	3,980,000	1,120,000
7	42,660,000	18,750,000	550,000	510,000	1,790,000	7,040,000	6,840,000	2,040,000	3,950,000	1,170,000
8	41,830,000	17,720,000	580,000	500,000	1,750,000	7,040,000	6,960,000	1,930,000	4,110,000	1,210,000
9	42,200,000	17,890,000	560,000	500,000	1,780,000	7,390,000	6,520,000	1,900,000	4,530,000	1,090,000
10	43,420,000	19,120,000	550,000	490,000	1,800,000	7,280,000	6,660,000	1,910,000	4,510,000	1,070,000
11	42,760,000	17,590,000	480,000	500,000	2,080,000	7,400,000	6,770,000	1,970,000	4,850,000	1,100,000
12	41,130,000	15,150,000	560,000	530,000	2,100,000	7,960,000	6,910,000	2,100,000	4,750,000	1,050,000
平均	41,310,000	17,180,000	540,000	520,000	1,780,000	7,150,000	6,720,000	1,940,000	4,280,000	1,170,000
昭和31										
1	38,690,000	13,510,000	500,000	440,000	1,900,000	7,880,000	6,630,000	2,080,000	4,680,000	1,060,000
2	38,670,000	13,420,000	550,000	400,000	1,850,000	7,960,000	6,780,000	2,030,000	4,630,000	1,050,000
3	40,680,000	15,370,000	600,000	310,000	1,930,000	7,790,000	6,930,000	2,060,000	4,670,000	1,020,000
4	42,250,000	16,940,000	530,000	420,000	1,800,000	7,610,000	7,030,000	2,120,000	4,680,000	1,100,000
5	43,820,000	18,890,000	570,000	460,000	1,680,000	7,190,000	7,110,000	2,040,000	4,640,000	1,220,000
6	44,220,000	19,650,000	550,000	440,000	1,590,000	7,320,000	6,880,000	2,040,000	4,480,000	1,250,000
7	43,540,000	18,450,000	650,000	500,000	1,690,000	7,770,000	6,950,000	1,930,000	4,310,000	1,290,000
8	42,640,000	17,630,000	600,000	480,000	1,770,000	7,820,000	6,910,000	1,990,000	4,230,000	1,200,000
9	42,410,000	17,270,000	610,000	450,000	1,870,000	7,480,000	7,100,000	2,020,000	4,390,000	1,220,000
10	43,690,000	18,500,000	580,000	480,000	1,720,000	7,370,000	7,060,000	2,110,000	4,720,000	1,130,000
11	43,040,000	16,980,000	570,000	520,000	1,950,000	7,590,000	7,210,000	2,140,000	4,860,000	1,200,000
12	41,590,000	14,380,000	640,000	630,000	1,970,000	7,780,000	7,510,000	2,190,000	5,210,000	1,230,000
平均	42,100,000	16,750,000	580,000	460,000	1,810,000	7,630,000	7,010,000	2,060,000	4,630,000	1,160,000
昭和32										
1	40,150,000	13,230,000	600,000	600,000	2,220,000	7,740,000	7,370,000	2,210,000	4,940,000	1,190,000
2	40,490,000	13,570,000	620,000	660,000	2,120,000	8,130,000	7,230,000	2,170,000	4,840,000	1,130,000
3	42,120,000	14,760,000	590,000	600,000	2,140,000	8,410,000	7,450,000	2,130,000	4,880,000	1,150,000
4	43,150,000	16,170,000	660,000	530,000	2,070,000	8,250,000	7,340,000	2,030,000	4,910,000	1,190,000
5	44,090,000	17,780,000	670,000	540,000	1,880,000	7,920,000	7,390,000	2,100,000	4,670,000	1,140,000
6	44,570,000	18,790,000	630,000	590,000	1,800,000	7,620,000	7,170,000	2,240,000	4,600,000	1,130,000
7	44,430,000	17,840,000	720,000	590,000	1,990,000	7,820,000	7,390,000	2,230,000	4,700,000	1,140,000
8	43,870,000	17,090,000	680,000	620,000	2,070,000	7,890,000	7,250,000	2,200,000	4,880,000	1,170,000
9	43,630,000	16,530,000	660,000	600,000	2,010,000	8,110,000	7,450,000	2,150,000	4,990,000	1,120,000

労働力調査報告によるもので、産業はすべてその人が調査週間中、主に従事した仕事の種類にもとづいて分類されている。産業分類は、昭和23年1月、同7月、24年5月に一部変更され、昭和25年7月には全面的に変更され、それ以後現行の日本標準産業分類によっている。本表では、昭和25年以後をとったので、25年における変更のみをみると、昭和(次頁へ)

昭和25年 35,030,000 17,060,000 720,000 480,000 1,130,000 6,460,000 3,230,000 1,710,000 2,310,000 1,610,000
 (昭和25年)

第 39 表 産業 (大分類) 別, 男女別年齢 14 歳以上就業人口 (つづき)

(3) 女

調査年月	総 数	農 林 業	漁業、水産養殖業	鉱 業	建 設 業	製 造 業	卸売、小売、金融、保険、不動産業	運輸通信、その他の公益事業	サービス業	公 務
昭和125)	13,570,000	8,440,000	120,000	60,000	80,000	1,950,000	1,230,000	170,000	1,090,000	340,000
平均	14,590,000	9,090,000	100,000	60,000	90,000	1,910,000	1,680,000	180,000	1,250,000	210,000
昭和26平均	14,330,000	8,080,000	70,000	60,000	120,000	2,110,000	2,090,000	200,000	1,400,000	200,000
昭和27平均	14,860,000	8,180,000	80,000	80,000	140,000	2,270,000	2,200,000	210,000	1,530,000	200,000
昭和28平均	15,890,000	8,590,000	110,000	70,000	170,000	2,320,000	2,450,000	220,000	1,770,000	190,000
昭和129										
1	13,490,000	5,820,000	80,000	60,000	190,000	2,490,000	2,730,000	220,000	1,720,000	180,000
2	13,750,000	5,910,000	80,000	70,000	220,000	2,680,000	2,680,000	220,000	1,710,000	180,000
3	15,270,000	7,350,000	110,000	80,000	230,000	2,680,000	2,700,000	230,000	1,690,000	190,000
4	16,290,000	8,240,000	80,000	70,000	200,000	2,570,000	2,780,000	250,000	1,910,000	180,000
5	17,600,000	9,870,000	80,000	60,000	150,000	2,470,000	2,710,000	280,000	1,790,000	180,000
6	17,480,000	9,800,000	80,000	60,000	130,000	2,460,000	2,700,000	250,000	1,790,000	200,000
7	17,460,000	9,880,000	110,000	60,000	150,000	2,460,000	2,730,000	230,000	1,650,000	190,000
8	16,480,000	9,040,000	100,000	50,000	180,000	2,390,000	2,670,000	220,000	1,620,000	200,000
9	16,380,000	8,940,000	90,000	50,000	160,000	2,340,000	2,650,000	230,000	1,740,000	180,000
10	17,690,000	10,100,000	60,000	60,000	150,000	2,270,000	2,730,000	230,000	1,880,000	180,000
11	16,890,000	8,700,000	100,000	60,000	170,000	2,450,000	2,930,000	260,000	2,020,000	200,000
12	15,650,000	7,100,000	130,000	60,000	180,000	2,610,000	3,020,000	240,000	2,090,000	210,000
平均	16,200,000	8,400,000	90,000	60,000	180,000	2,490,000	2,750,000	240,000	1,800,000	190,000
昭和130										
1	14,000,000	5,910,000	140,000	40,000	200,000	2,540,000	2,750,000	230,000	2,000,000	180,000
2	14,480,000	6,420,000	100,000	60,000	210,000	2,460,000	2,820,000	220,000	2,000,000	160,000
3	15,790,000	7,690,000	110,000	70,000	220,000	2,370,000	2,880,000	210,000	2,100,000	130,000
4	17,000,000	8,710,000	50,000	60,000	230,000	2,430,000	3,080,000	210,000	2,070,000	140,000
5	18,360,000	10,370,000	80,000	60,000	210,000	2,380,000	2,870,000	180,000	2,040,000	160,000
6	18,500,000	10,330,000	80,000	50,000	200,000	2,510,000	2,960,000	220,000	1,970,000	150,000
7	18,030,000	9,830,000	60,000	50,000	220,000	2,470,000	3,000,000	260,000	1,980,000	160,000
8	17,290,000	9,000,000	70,000	60,000	180,000	2,530,000	2,960,000	260,000	2,030,000	180,000
9	17,760,000	9,230,000	90,000	60,000	180,000	2,680,000	2,790,000	280,000	2,260,000	170,000
10	18,560,000	10,080,000	80,000	50,000	150,000	2,590,000	2,960,000	250,000	2,210,000	170,000
11	18,070,000	9,090,000	60,000	60,000	190,000	2,680,000	3,100,000	250,000	2,450,000	170,000
12	16,700,000	7,470,000	90,000	60,000	220,000	2,900,000	3,110,000	270,000	2,420,000	150,000
平均	17,050,000	8,680,000	80,000	60,000	200,000	2,550,000	2,940,000	240,000	2,130,000	160,000
昭和131										
1	15,040,000	6,160,000	80,000	50,000	240,000	2,800,000	2,880,000	270,000	2,410,000	140,000
2	14,970,000	6,040,000	110,000	50,000	230,000	2,880,000	3,010,000	220,000	2,280,000	160,000
3	16,240,000	7,400,000	110,000	40,000	200,000	2,800,000	2,960,000	250,000	2,330,000	130,000
4	17,300,000	8,590,000	100,000	20,000	160,000	2,690,000	3,030,000	250,000	2,300,000	140,000
5	18,580,000	9,900,000	110,000	20,000	190,000	2,510,000	3,070,000	270,000	2,330,000	170,000
6	18,950,000	10,360,000	70,000	30,000	190,000	2,540,000	3,000,000	280,000	2,280,000	210,000
7	18,330,000	9,670,000	110,000	40,000	180,000	2,740,000	3,040,000	270,000	2,090,000	200,000
8	17,530,000	8,910,000	100,000	40,000	170,000	2,780,000	2,990,000	270,000	2,090,000	170,000
9	17,530,000	8,790,000	100,000	40,000	210,000	2,690,000	3,080,000	250,000	2,210,000	160,000
10	18,430,000	9,510,000	100,000	50,000	210,000	2,530,000	3,090,000	250,000	2,510,000	160,000
11	17,940,000	8,800,000	110,000	70,000	250,000	2,620,000	3,140,000	240,000	2,520,000	180,000
12	16,690,000	7,020,000	170,000	70,000	250,000	2,740,000	3,190,000	220,000	2,830,000	170,000
平均	17,290,000	8,430,000	110,000	40,000	210,000	2,690,000	3,040,000	250,000	2,350,000	170,000
昭和132										
1	15,690,000	6,240,000	140,000	50,000	350,000	2,760,000	3,130,000	250,000	2,600,000	160,000
2	15,850,000	6,380,000	150,000	50,000	320,000	2,930,000	3,110,000	240,000	2,520,000	130,000
3	16,920,000	7,370,000	120,000	60,000	300,000	3,010,000	3,210,000	280,000	2,380,000	170,000
4	17,610,000	8,250,000	120,000	50,000	240,000	2,900,000	3,190,000	280,000	2,400,000	170,000
5	18,360,000	9,420,000	130,000	50,000	200,000	2,690,000	3,180,000	250,000	2,250,000	180,000
6	18,640,000	9,860,000	130,000	50,000	240,000	2,550,000	3,060,000	280,000	2,290,000	160,000
7	18,420,000	9,270,000	130,000	50,000	240,000	2,640,000	3,270,000	260,000	2,380,000	170,000
8	18,040,000	8,770,000	160,000	50,000	260,000	2,690,000	3,230,000	280,000	2,420,000	180,000
9	17,920,000	8,420,000	150,000	70,000	240,000	2,760,000	3,330,000	270,000	2,510,000	170,000

1) 上段は、改正前の分類による1-6月の平均。下段は変更後の分類による7-12月の平均。

2) 分類不能の産業を含む。

(その他については、第37表参照)

17,670 8,270 140 60 260 2,870 3,190 270 2,160 160
 (17,300)

第41表 従業上の地位別、男女別年齢14歳以上就業人口（昭和27年—32年）

調査 年月	実 数				割 合			
	総 数	自営業主	家族従業者	雇 用 者	総 数	自営業主	家 族 従業者	雇 用 者
男								
昭和27平均	22,420,000	8,040,000	4,070,000	10,310,000	100.0	35.9	18.2	46.0
昭和28平均	23,590,000	8,220,000	4,480,000	10,890,000	100.0	34.9	19.0	46.2
昭和29平均	23,780,000	8,230,000	4,390,000	11,150,000	100.0	34.6	18.5	46.9
昭和30	22,630,000	7,800,000	3,840,000	10,990,000	100.0	34.5	17.0	48.6
1	24,250,000	8,280,000	4,590,000	11,350,000	100.0	34.1	18.9	46.8
4	24,640,000	8,430,000	4,830,000	11,360,000	100.0	34.2	19.6	46.1
7	24,860,000	8,260,000	4,870,000	11,710,000	100.0	33.2	19.6	47.1
10	24,260,000	8,240,000	4,570,000	11,440,000	100.0	34.0	18.8	47.2
平均	23,650,000	8,100,000	3,710,000	11,840,000	100.0	34.2	15.7	50.1
昭和31	24,950,000	8,330,000	4,180,000	12,420,000	100.0	33.4	16.8	49.8
1	25,210,000	8,320,000	4,500,000	12,390,000	100.0	33.0	17.9	49.1
4	25,110,000	8,330,000	4,420,000	12,350,000	100.0	33.2	17.6	49.2
7	24,880,000	8,340,000	4,210,000	12,320,000	100.0	33.5	16.9	49.5
8	25,260,000	8,430,000	4,580,000	12,240,000	100.0	33.4	18.1	48.5
9	25,090,000	8,180,000	4,240,000	12,660,000	100.0	32.6	16.9	50.5
10	24,900,000	7,990,000	3,780,000	13,110,000	100.0	32.1	15.2	52.7
11	24,810,000	8,260,000	4,230,000	12,310,000	100.0	33.3	17.0	49.6
平均	24,460,000	7,860,000	3,480,000	13,090,000	100.0	32.1	14.2	53.5
昭和32	24,640,000	7,890,000	3,560,000	13,170,000	100.0	32.0	14.4	53.4
1	25,210,000	7,950,000	3,720,000	13,530,000	100.0	31.5	14.8	53.7
2	25,540,000	8,230,000	4,090,000	13,210,000	100.0	32.2	16.0	51.7
3	25,730,000	8,410,000	4,260,000	13,050,000	100.0	32.7	16.6	50.7
4	25,920,000	8,500,000	4,590,000	12,830,000	100.0	32.8	17.7	49.5
5	26,010,000	8,450,000	4,440,000	13,110,000	100.0	32.5	17.1	50.4
6	25,820,000	8,440,000	4,210,000	13,140,000	100.0	32.7	16.3	50.9
7	25,710,000	8,310,000	4,020,000	13,380,000	100.0	32.3	15.6	52.0
女								
昭和27平均	14,860,000	2,080,000	8,880,000	3,900,000	100.0	14.0	59.8	26.2
昭和28平均	15,890,000	2,160,000	9,680,000	4,050,000	100.0	13.6	60.9	25.5
昭和29平均	16,200,000	2,230,000	9,720,000	4,240,000	100.0	13.8	60.0	26.2
昭和30	14,000,000	2,160,000	7,600,000	4,230,000	100.0	15.4	54.3	30.2
1	17,000,000	2,350,000	10,000,000	4,620,000	100.0	13.8	58.8	27.2
4	18,030,000	2,520,000	10,810,000	4,690,000	100.0	14.0	60.0	26.0
7	18,560,000	2,560,000	11,060,000	4,920,000	100.0	13.8	59.6	26.5
10	17,050,000	2,480,000	9,880,000	4,660,000	100.0	14.5	57.9	27.3
平均	15,040,000	2,440,000	7,650,000	4,940,000	100.0	16.2	50.9	32.8
昭和31	17,300,000	2,520,000	9,870,000	4,900,000	100.0	14.6	57.1	28.3
1	18,330,000	2,550,000	10,570,000	5,210,000	100.0	13.9	57.7	28.4
4	17,530,000	2,470,000	9,900,000	5,160,000	100.0	14.1	56.5	29.4
7	17,530,000	2,540,000	9,800,000	5,180,000	100.0	14.5	55.9	29.5
8	18,430,000	2,700,000	10,420,000	5,300,000	100.0	14.7	56.3	28.8
9	17,940,000	2,750,000	9,900,000	5,280,000	100.0	15.3	55.2	29.4
10	16,690,000	2,850,000	8,460,000	5,350,000	100.0	17.1	50.7	32.1
11	17,290,000	2,560,000	9,600,000	5,120,000	100.0	14.8	55.5	29.6
平均	15,690,000	2,750,000	7,720,000	5,200,000	100.0	17.5	49.2	33.1
昭和32	15,850,000	2,770,000	7,810,000	5,260,000	100.0	17.5	49.3	33.2
1	16,920,000	2,830,000	8,650,000	5,420,000	100.0	16.7	51.1	32.0
2	17,610,000	2,820,000	9,310,000	5,470,000	100.0	16.0	52.9	31.1
3	18,360,000	2,600,000	10,220,000	5,540,000	100.0	14.2	55.7	30.2
4	18,640,000	2,630,000	10,560,000	5,450,000	100.0	14.1	56.7	29.2
5	18,420,000	2,670,000	10,210,000	5,530,000	100.0	14.5	55.4	30.0
6	18,040,000	2,770,000	9,670,000	5,600,000	100.0	15.4	53.6	31.0
7	17,920,000	2,880,000	9,370,000	5,670,000	100.0	16.1	52.3	31.6

労働力調査による結果、従業上の地位は本業によって分類されている。

（その他、第37表の注参照）

1) 従業上の地位不詳を含む。

昭和27 17,670 (70%) 2,750 (1,030) 7,720 (70%) 5,550 (240)

第42表 就業・不就業状態別，男女別年齢14歳以上人口（昭和31年）

就業・不就業状態	実数			割合			割合		
	総数	男	女	総数	男	女	総数	男	女
総有	82,134,000	29,884,000	32,240,000	100.0	100.0	100.0	—	—	—
就業	39,863,000	24,296,000	15,567,000	64.2	81.3	48.3	—	—	—
家事通	39,629,000	24,136,000	15,494,000	63.8	80.7	48.1	100.0	100.0	100.0
休	33,825,000	23,698,000	10,127,000	54.4	79.3	31.4	85.4	98.2	65.4
無	5,379,000	144,000	5,236,000	8.7	0.5	16.2	13.6	0.6	33.8
非	250,000	166,000	84,000	0.4	0.6	0.3	0.6	0.7	0.5
失	175,000	127,000	47,000	0.3	0.4	0.1	0.4	0.5	0.3
家	233,000	160,000	73,000	0.4	0.5	0.2	100.0	100.0	100.0
通	38,000	17,000	21,000	0.1	0.1	0.1	16.3	10.6	28.8
を	195,000	143,000	52,000	0.3	0.5	0.2	83.7	89.4	71.2
の	22,272,000	5,598,000	16,673,000	35.8	18.7	51.7	100.0	100.0	100.0
他	789,000	570,000	218,000	1.3	1.9	0.7	3.5	10.2	1.3
の	11,420,000	158,000	11,262,000	18.4	0.5	34.9	51.3	2.8	67.5
者	5,498,000	2,937,000	2,562,000	8.8	9.8	7.9	24.7	52.5	15.4
者	4,564,000	1,933,000	2,631,000	7.3	6.5	8.2	20.5	34.5	15.8

総理府統計局が昭和31年7月1日現在で行った「就業構造基本調査」による結果。この調査は、全国の国勢調査区（矯正施設、自衛隊、駐留軍および水面を除く）から抽出された16,140調査区内に居住する世帯のうちから、さらに全国の約1/100にあたる189,422世帯をえらび、その世帯に常住する者を対象として実施され、人口比による比推定の方法によって全国にひき延して推計されたもの。本調査における就業状態はすべて平常の状態についてとっており、調査期間中の事実による国勢調査や労働力調査の結果と比較する際は、注意を要する。なお、総数には不詳が含まれている。総理府統計局「昭和31年就業構造基本調査報告上巻全国編」昭和32年3月31日刊参照（第49表まで同様）

第43表 就業・不就業状態別，男女，年齢階級別14歳以上人口（昭和31年）

就業・不就業状態	実数						割合（各階級・不就業状態）					
	14—19歳	20—29歳	30—39歳	40—49歳	50—64歳	65歳 ≤	14—19	20—29	30—39	40—49	50—64	65 ≤
男												
総有	4,978,000	7,484,000	5,518,000	4,746,000	4,982,000	2,151,000	16.9	25.0	18.5	15.9	16.7	7.2
就業	2,102,000	6,762,000	5,331,000	4,580,000	4,385,000	1,089,000	8.7	27.8	21.9	18.9	18.0	4.5
家事通	2,094,000	6,720,000	5,299,000	4,551,000	4,351,000	1,074,000	8.7	27.8	22.0	18.9	18.0	4.4
休	1,929,000	6,640,000	5,279,000	4,539,000	4,280,000	986,000	8.1	28.0	22.3	19.2	18.1	4.2
無	24,000	31,000	12,000	6,000	33,000	38,000	16.7	21.5	8.3	4.2	22.9	26.4
非	129,000	37,000
失	12,000	12,000	7,000	6,000	39,000	51,000	9.4	9.4	5.5	4.7	30.7	40.2
家	8,000	42,000	32,000	29,000	34,000	14,000	5.0	26.3	20.0	18.1	21.3	8.8
通	2,000	3,000	2,000	2,000	4,000	3,000	11.8	17.6	11.8	11.8	23.5	17.6
を	5,000	39,000	30,000	28,000	30,000	11,000	3.5	27.3	21.0	19.6	21.0	7.7
の	2,875,000	702,000	187,000	166,000	597,000	1,062,000	51.4	12.5	3.3	3.0	10.7	19.0
他	82,000	176,000	84,000	70,000	137,000	21,000	14.4	30.9	14.7	12.3	24.0	3.7
者	59,000	14,000	2,000	4,000	28,000	50,000	37.3	8.9	1.3	2.5	17.7	31.6
者	2,596,000	332,000	4,000	88.4	11.3	0.1
の	137,000	179,000	97,000	92,000	433,000	991,000	7.1	9.3	5.0	4.8	22.4	51.3
女												
総有	4,907,000	7,840,000	6,427,000	5,126,000	4,985,000	2,791,000	15.2	24.0	19.9	15.9	15.5	8.7
就業	1,924,000	4,684,000	3,355,000	2,881,000	2,221,000	467,000	12.4	30.1	21.6	18.5	14.3	3.0
家事通	1,918,000	4,659,000	3,341,000	2,867,000	2,212,000	463,000	12.4	30.1	21.6	18.5	14.3	3.0
休	1,610,000	3,573,000	2,005,000	1,639,000	1,077,000	198,000	15.9	35.3	19.8	16.2	10.6	2.0
無	229,000	1,061,000	1,332,000	1,224,000	1,126,000	253,000	4.4	20.3	25.4	23.4	21.5	4.8
非	70,000	13,000
失	8,000	12,000	4,000	3,000	9,000	12,000	17.0	25.5	8.5	6.4	19.1	25.5
家	6,000	25,000	14,000	14,000	9,000	4,000	8.2	34.2	19.2	19.2	12.3	5.5
通	2,000	5,000	5,000	5,000	3,000	1,000	9.5	23.8	23.8	23.8	14.3	4.8
を	4,000	20,000	10,000	9,000	6,000	3,000	7.7	38.5	19.2	17.3	11.5	5.8
の	2,983,000	3,256,000	3,072,000	2,246,000	2,764,000	2,324,000	17.9	19.5	18.4	13.5	16.6	13.9
他	59,000	95,000	32,000	19,000	11,000	1,000	27.1	43.6	14.7	8.7	5.0	0.5
者	403,000	2,747,000	2,893,000	2,102,000	2,203,000	894,000	3.6	24.4	25.7	18.7	19.6	7.9
者	2,380,000	169,000	8,000	1,000	1,000	...	92.9	6.6	0.3	0.0	0.0	...
の	141,000	245,000	139,000	124,000	549,000	1,428,000	5.4	9.3	5.9	4.7	20.9	54.9

就業構造基本調査による結果。（第42表の注参照）

第44表 産業（大分類）別，男女，従業上の地位別年齢14歳以上有業人口（昭和31年）

産 業 (大分類)	総 数	自 営 業 主		家 族 従 業 者	雇 用 者				
		総 数	雇用者 の 有 る		雇用者 の 無 い	総 数	常 雇	臨 時	日 雇
実 数									
男									
総農非	24,296,000	8,148,000	905,000	7,243,000	3,459,000	12,688,000	11,433,000	593,000	862,000
林業	7,892,000	4,714,000	121,000	4,594,000	2,698,000	480,000	300,000	44,000	136,000
農業	16,374,000	3,431,000	785,000	2,646,000	761,000	12,182,000	11,133,000	548,000	500,000
漁業	542,000	199,000	27,000	172,000	106,000	237,000	193,000	32,000	12,000
水産	547,000	17,000	7,000	10,000	3,000	527,000	486,000	25,000	16,000
畜産	1,700,000	435,000	76,000	359,000	82,000	1,182,000	729,000	117,000	336,000
製造業	4,867,000	635,000	239,000	396,000	196,000	4,036,000	3,771,000	194,000	71,000
建設業	3,648,000	1,439,000	265,000	1,174,000	278,000	1,931,000	1,864,000	51,000	16,000
卸売小売業	1,867,000	68,000	18,000	50,000	15,000	1,785,000	1,691,000	63,000	31,000
金融業	2,294,000	638,000	152,000	485,000	82,000	1,575,000	1,516,000	45,000	14,000
保険業	909,000	---	---	---	---	909,000	883,000	22,000	5,000
不動産業	30,000	3,000	---	3,000	---	26,000	---	1,000	25,000
その他	---	---	---	---	---	---	---	---	---
公務	---	---	---	---	---	---	---	---	---
分類不能	---	---	---	---	---	---	---	---	---
女									
総農非	15,567,000	2,387,000	174,000	2,214,000	8,164,000	5,015,000	4,311,000	387,000	337,000
林業	8,202,000	1,054,000	18,000	1,037,000	6,902,000	246,000	115,000	22,000	109,000
農業	7,353,000	1,332,000	156,000	1,176,000	1,262,000	4,759,000	4,197,000	344,000	219,000
漁業	94,000	8,000	---	7,000	68,000	18,000	10,000	4,000	4,000
水産	55,000	1,000	---	1,000	1,000	53,000	38,000	9,000	7,000
畜産	172,000	---	---	---	5,000	167,000	47,000	15,000	105,000
製造業	2,172,000	179,000	10,000	169,000	247,000	1,747,000	1,541,000	152,000	53,000
建設業	2,478,000	647,000	79,000	568,000	759,000	1,072,000	1,000,000	59,000	13,000
卸売小売業	255,000	---	---	---	6,000	249,000	222,000	17,000	11,000
金融業	1,968,000	496,000	66,000	430,000	177,000	1,294,000	1,193,000	76,000	24,000
保険業	160,000	---	---	---	---	160,000	146,000	12,000	2,000
不動産業	11,000	1,000	---	1,000	---	10,000	---	---	9,000
その他	---	---	---	---	---	---	---	---	---
公務	---	---	---	---	---	---	---	---	---
分類不能	---	---	---	---	---	---	---	---	---

割合 (総数欄は14歳以上有業人口総数の産業割合，その他は各産業別有業人口総数を100.0とした従業上の地位別割合)

産 業 (大分類)	男								
	総 数	自 営 業 主	雇用者 の 有 る	雇用者 の 無 い	家 族 従 業 者	常 雇	臨 時	日 雇	その他
総農非	100.0	33.5	3.7	20.8	14.2	52.2	47.1	2.4	2.7
林業	32.5	59.7	1.5	58.2	34.2	6.1	3.8	0.6	1.7
農業	67.4	21.0	4.8	16.2	4.6	74.4	68.0	3.3	3.1
漁業	2.2	36.7	5.0	31.7	19.6	43.7	35.6	5.9	2.2
水産	2.3	3.1	1.3	1.8	0.5	96.3	88.8	4.6	2.9
畜産	7.0	25.6	4.5	21.1	4.8	69.5	42.9	6.9	19.8
製造業	20.0	13.0	4.9	8.1	4.0	82.9	77.5	4.0	1.5
建設業	15.0	39.4	7.3	32.2	7.6	52.9	51.1	1.4	0.5
卸売小売業	7.7	3.6	1.0	2.7	0.8	95.6	90.6	3.4	1.7
金融業	9.4	27.8	6.6	21.1	3.6	68.7	66.1	2.0	0.6
保険業	3.7	---	---	---	---	100.0	97.1	2.4	0.6
不動産業	0.1	10.0	---	10.0	---	86.7	---	3.3	83.3
その他	---	---	---	---	---	---	---	---	---
公務	---	---	---	---	---	---	---	---	---
分類不能	---	---	---	---	---	---	---	---	---
女									
総農非	100.0	15.3	1.1	14.2	52.4	32.2	27.7	2.4	2.2
林業	52.7	12.9	0.2	12.6	84.2	3.0	1.4	0.3	1.3
農業	47.2	18.1	2.1	16.0	17.2	64.7	57.1	4.7	3.0
漁業	0.6	8.5	---	7.4	72.3	19.1	10.6	4.3	4.3
水産	0.4	1.8	---	1.8	1.8	96.4	69.1	16.4	12.7
畜産	1.1	---	---	---	2.9	97.1	27.3	8.7	61.0
製造業	14.0	8.2	0.5	7.8	11.4	80.4	70.9	7.0	2.4
建設業	15.9	26.1	3.2	22.9	30.6	43.3	40.4	2.4	0.5
卸売小売業	1.6	---	---	---	2.4	97.6	87.1	6.7	4.3
金融業	12.6	25.2	3.4	21.8	9.0	65.7	60.6	3.9	1.2
保険業	1.0	---	---	---	---	100.0	91.3	7.5	1.3
不動産業	0.1	9.1	---	9.1	---	90.9	---	---	81.8
その他	---	---	---	---	---	---	---	---	---
公務	---	---	---	---	---	---	---	---	---
分類不能	---	---	---	---	---	---	---	---	---

総理府統計局の就業構造基本調査の結果，産業は従業先の事業所で行っている事業の種類を，昭和30年国勢調査の産業分類にもとづいて分けられている。(第42表の注参照)

第45表 就業状態および産業(大分類)別、従業員階級別年齢14歳以上有業人口(昭和31年)

就業状態	産業(大分類)	総数	実数							
			1人	2-9	10-29	30-99	100-299	300-499	500以上	官公庁その他
総	数	38,863,000	4,083,000	21,847,000	2,680,000	2,024,000	1,127,000	388,000	3,430,000	4,075,000
農	農業	16,095,000	1,174,000	14,557,000	128,000	34,000	6,000	1,000	8,000	125,000
非	林業	23,727,000	2,903,000	7,289,000	2,552,000	1,989,000	1,121,000	397,000	3,422,000	3,949,000
	漁業	636,000	86,000	333,000	78,000	94,000	17,000	4,000	17,000	3,000
	水産	602,000	8,000	32,000	34,000	48,000	53,000	22,000	398,000	6,000
	建設	1,871,000	307,000	473,000	266,000	187,000	74,000	21,000	134,000	368,000
	製造	7,039,000	379,000	1,733,000	1,180,000	1,042,000	653,000	237,000	1,749,000	56,000
	卸売小売業、金融保険不動産業	6,126,000	1,124,000	3,309,000	624,000	301,000	133,000	48,000	489,000	82,000
	運輸通信、その他の公益事業	2,123,000	39,000	124,000	100,000	144,000	110,000	42,000	529,000	1,028,000
	サービス	4,262,000	959,000	1,285,000	270,000	171,000	82,000	23,000	106,000	1,338,000
	公務	1,069,000	---	---	---	---	---	---	---	1,069,000
	分類不能の産業者	41,000	6,000	---	---	---	---	---	---	1,000
仕事がおもな	者	33,825,000	3,198,000	17,070,000	2,562,000	1,960,000	1,101,000	390,000	3,375,000	3,998,000
仕事は	者	5,804,000	851,000	4,687,000	99,000	46,000	19,000	5,000	30,000	43,000
休	者	233,000	34,000	91,000	19,000	17,000	7,000	4,000	25,000	34,000
総	数	100.0	10.2	54.8	6.7	5.1	2.8	1.0	8.0	10.2
農	農業	100.0	7.3	90.4	0.8	0.2	0.0	0.0	0.0	0.8
非	林業	100.0	12.2	30.7	10.8	8.4	4.7	1.7	14.4	16.6
	漁業	100.0	13.5	52.4	12.3	14.8	2.7	0.6	2.7	0.5
	水産	100.0	1.3	5.3	5.6	8.0	8.8	3.7	66.1	1.0
	建設	100.0	16.4	25.3	14.2	10.0	4.0	1.1	7.2	19.7
	製造	100.0	5.4	24.6	16.8	14.8	9.3	3.4	24.8	0.8
	卸売小売業、金融保険不動産業	100.0	18.3	54.0	10.2	4.9	2.2	0.8	8.0	1.3
	運輸通信、その他の公益事業	100.0	1.8	5.8	4.7	6.8	5.2	2.0	24.9	48.4
	サービス	100.0	22.5	30.2	6.3	4.0	1.9	0.5	2.5	31.4
	公務	100.0	---	---	---	---	---	---	---	100.0
	分類不能の産業者	100.0	14.6	---	---	---	---	---	---	2.4
仕事がおもな	者	100.0	9.5	50.5	7.6	5.8	3.3	1.2	10.0	11.8
仕事は	者	100.0	14.7	80.8	1.7	0.8	0.3	0.1	0.5	0.7
休	者	100.0	14.6	39.1	8.2	7.3	3.0	1.7	10.7	14.6

就業構造基本調査の結果、従業員階級は、勤務している企業あるいは自分で営業している企業に、当時従業している企業全体の従業員総数、ただし、官公庁、国鉄、公社、公団、公庫および駐留軍の雇用者は調査されず、「官公・その他」として表示されている。(その他については、第42表以後参照)

第46表 従業上の地位別、希望意識別男女、年齢14歳以上有業人口(昭和31年)

希望意識	総数				農林業	非農林業			
	総数	業主	家族従業者	雇用者		総数	業主	家族従業者	雇用者
総	24,290,000	8,148,000	3,459,000	12,688,000	7,892,000	16,374,000	3,431,000	761,000	12,182,000
継続	22,011,000	7,567,000	3,073,000	11,371,000	7,275,000	14,725,000	3,074,000	673,000	10,977,000
追加	1,419,000	235,000	243,000	941,000	308,000	1,095,000	184,000	58,000	893,000
内職	759,000	118,000	145,000	496,000	177,000	570,000	96,000	30,000	444,000
追加	748,000	291,000	118,000	398,000	253,000	493,000	151,000	24,000	318,000
内職	360,000	148,000	64,000	148,000	129,000	230,000	79,000	13,000	138,000
休	113,000	54,000	23,000	35,000	55,000	57,000	21,000	5,000	31,000
総	15,607,000	2,387,000	8,184,000	5,016,000	6,202,000	7,393,000	1,332,000	1,202,000	4,789,000
継続	14,204,000	2,141,000	7,717,000	4,346,000	7,750,000	6,448,000	1,143,000	1,151,000	4,155,000
追加	759,000	113,000	226,000	421,000	215,000	540,000	100,000	58,000	382,000
内職	294,000	41,000	81,000	172,000	78,000	215,000	37,000	20,000	138,000
追加	360,000	83,000	148,000	128,000	169,000	195,000	53,000	34,000	108,000
内職	130,000	34,000	54,000	49,000	59,000	71,000	22,000	14,000	95,000
休	240,000	50,000	71,000	119,000	71,000	169,000	36,000	19,000	114,000

就業構造基本調査の結果、(第42表以降各表の注参照)

1) 現在もっている仕事をそのまま継続したいと考えている者、2) 現在もっている仕事をやめて、ほかの仕事に就きたいと考えている者、3) 実際にはその仕事を探したり、準備したりしている者、4) 現在もっている仕事はそのままでつけたいが、そのほかに副業とか内職として別の仕事を追加したいと考えている者、5) 現在もっている仕事をすっかりやめてしまっ、もう働くつもりはない者。

第47表 就業希望の有無および本業・副業、求職・非求職別、男女、不就業状態別
年齢14歳以上無業人口（昭和31年）

希望意識	男					女				
	総数	失業している者	家事をしている者	通学している者	その他者	総数	失業している者	家事をしている者	通学している者	その他者
就業希望者	5,588,000	570,000	158,000	2,937,000	1,933,000	16,673,000	218,000	11,282,000	2,662,000	2,631,000
内求職者	1,591,000	550,000	44,000	607,000	390,000	4,124,000	211,000	3,035,000	527,000	350,000
本業希望者	1,006,000	491,000	27,000	273,000	215,000	1,865,000	178,000	1,297,000	220,000	171,000
内求職者	961,000	530,000	27,000	103,000	301,000	1,072,000	176,000	582,000	138,000	176,000
副業希望者	737,000	478,000	19,000	58,000	181,000	692,000	153,000	368,000	69,000	102,000
内求職者	618,000	18,000	17,000	498,000	85,000	3,026,000	34,000	2,438,000	384,000	170,000
就業非希望者	264,000	11,000	8,000	213,000	32,000	1,165,000	24,000	924,000	149,000	68,000
内求職者	4,002,000	20,000	114,000	2,329,000	1,539,000	12,542,000	7,000	8,224,000	2,034,000	2,277,000

就業構造基本調査による結果。1) 昭和31年7月1日現在、仕事をしていない者で、これから働き仕事をしたいと思っている者、2) 実際にその仕事を探したり、準備したりしている者、3) これから働きも仕事をしたいと思わない者（第42表以降、本調査関係表の注参照）

第48表 就業時間別、所得階級別自営業主（昭和31年）

就業時間	業（所得階級別） ¹⁾							平均所得 万円	農林業	非農林業
	総数	4万円>	4-8	8-16	16-24	24-32	32万円			
総数	10,536,000	1,006,000	1,030,000	3,304,000	1,004,000	1,217,000	1,036,000	10.3	6,769,000	4,767,000
総数	2,795,000	255,000	451,000	750,000	501,000	392,000	437,000	19.7	857,000	1,936,000
1-19時間	59,000	26,000	19,000	13,000	4,000	3,000	3,000	9.2	13,000	56,000
20-34	246,000	71,000	68,000	51,000	21,000	19,000	14,000	10.9	77,000	169,000
35-69	1,654,000	125,000	273,000	475,000	306,000	227,000	244,000	19.4	591,000	1,063,000
70歳	824,000	32,000	91,000	211,000	169,000	143,000	176,000	23.6	176,000	648,000
総数	4,294,000	464,000	837,000	1,410,000	753,000	458,000	357,000	15.2	2,035,000	2,259,000
1-9日	64,000	27,000	14,000	11,000	5,000	3,000	2,000	8.5	28,000	36,000
10-19	678,000	178,000	198,000	181,000	59,000	34,000	24,000	9.6	341,000	337,000
20歳	3,552,000	260,000	625,000	1,217,000	688,000	420,000	330,000	16.4	1,665,000	1,884,000
総数	3,437,000	376,000	646,000	1,142,000	648,000	367,000	241,000	14.6	2,872,000	564,000
0日	51,000	16,000	9,000	13,000	6,000	3,000	2,000	10.8	24,000	26,000
1-49	29,000	13,000	6,000	4,000	2,000	1,000	2,000	8.3	18,000	10,000
50-99	108,000	39,000	25,000	23,000	9,000	5,000	6,000	9.5	80,000	28,000
100-199	701,000	127,000	175,000	194,000	99,000	56,000	45,000	12.5	558,000	143,000
200歳	2,546,000	180,000	431,000	907,000	532,000	302,000	187,000	15.6	2,191,000	356,000

就業構造基本調査による結果。1) 昭和30年7月から31年6月までの1年間に見た、その事業からの現金収益（売上高から必要経費を差し引いた）、平均は所得不詳の者を除いて算出。（第42表より各表の注参照）

第49表 就業時間別、所得階級別雇用者（昭和31年）

就業時間	業（所得階級別） ¹⁾							平均所得 万円	農林業	非農林業
	総数	4万円>	4-8	8-16	16-24	24-32	32万円			
総数	17,703,000	1,476,000	4,063,000	6,672,000	2,845,000	1,270,000	821,000	13.0	726,000	16,941,000
総数	13,467,000	731,000	3,161,000	5,147,000	2,506,000	1,155,000	748,000	14.2	269,000	13,196,000
1-19時間	59,000	25,000	11,000	11,000	4,000	3,000	4,000	9.8	1,000	57,000
20-34	193,000	46,000	51,000	51,000	18,000	13,000	13,000	12.0	6,000	187,000
35-69	12,269,000	533,000	2,850,000	4,775,000	2,334,000	1,067,000	697,000	14.4	240,000	12,029,000
70歳	946,000	127,000	248,000	309,000	151,000	71,000	34,000	12.4	18,000	928,000
総数	3,611,000	576,000	1,306,000	1,246,000	300,000	108,000	63,000	9.3	309,000	3,276,000
1-9日	37,000	25,000	4,000	3,000	2,000	1,000	1,000	6.1	12,000	24,000
10-19	376,000	137,000	153,000	66,000	12,000	5,000	1,000	9.9	82,000	286,000
20歳	3,197,000	414,000	1,148,000	1,176,000	287,000	101,000	60,000	9.8	214,000	2,969,000
総数	611,000	170,000	192,000	179,000	37,000	13,000	10,000	8.0	153,000	459,000
0日	118,000	26,000	21,000	43,000	15,000	5,000	4,000	10.9	4,000	115,000
1-49	10,000	6,000	1,000	1,000	6.2	3,000	6,000
50-99	26,000	16,000	5,000	2,000	1,000	4.5	11,000	14,000
100-199	131,000	49,000	51,000	26,000	2,000	1,000	1,000	5.6	41,000	89,000
200歳	324,000	73,000	119,000	102,000	18,000	7,000	5,000	8.3	93,000	230,000

就業構造基本調査による結果。1) 給料、賞金、手当費、役員報酬、チップなど、ふだん平均していつもらっている1カ月あたりの税込み現金総額、平均所得は所得不詳のものを除いて算出。（第42表より各表の注参照）