

調査研究報告資料
第 25 号
2009年3月31日

ISSN 1347-9024
Survey Series No.25
March 31, 2009

第6回人口移動調査

(2006年社会保障・人口問題基本調査)

日本における近年の人口移動

The Sixth National Survey on Migration

2006

国立社会保障・人口問題研究所
National Institute of Population and
Social Security Research
Tokyo, Japan

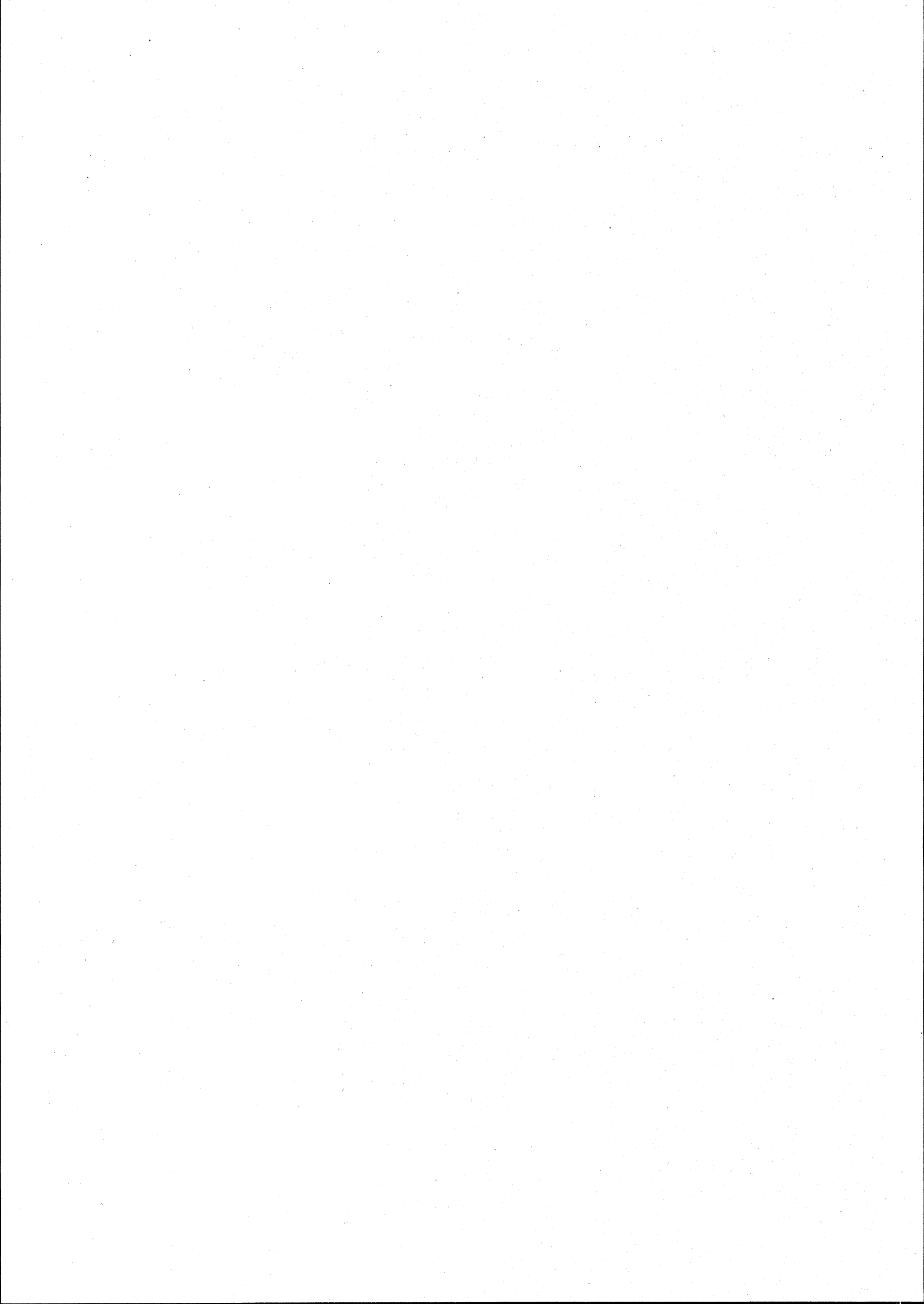

序 文

総務省統計局によれば、わが国の人口は 2004 年にピークに達し、現在はすでに人口減少の局面にある。しかし、都道府県・市町村などでは、すでに 2000 年以前に人口減少がはじまっている地域が少なくない。各自治体にとって、人口の増減は存立のための最も基本的な要素の一つだが、地域の人口増減は人口移動の動向に大きく左右される。市町村間を越えて移動する人は、現在でも年に数百万人にのぼる。大都市圏への人口集中は、依然として収束する気配がない。最近では、大都市での「都心回帰」現象や、高度成長期に大都市に移動した世代の「Uターン」移動も、社会の各方面から注目されている。こうしたなか、人口移動の現状を詳しく調査・分析していくことは、地域人口の変動を理解する上で重要である。また、人口移動は全国的なデータの整備が遅れている統計分野であり、こうした調査の結果には行政・施策の基礎資料として少なからず意義がある。

国立社会保障・人口問題研究所は、人口移動の動向とその社会的影響を明らかにするため、ほぼ 5 年ごとに全国調査を行ってきた。1976 年の第 1 回以来、1986 年、1991 年、1996 年、2001 年と過去に 5 回実施し、そして 6 回目にあたる今回は、2006 年 7 月に調査を実施した。本調査の結果が、多くの人々に活用され、政策の形成やその実現、人口問題の理解等に資すれば幸いである。

調査の実施に際しては、厚生労働省大臣官房統計情報部、都道府県、政令指定都市、中核市、保健所、調査員、そして何より調査対象者の方々から、多大なるご協力を得た。記して感謝申し上げたい。

本調査の実施と報告書の作成は、本研究所の西岡八郎(人口構造研究部長)、清水昌人(同部第二室長)、千年よしみ(国際関係部第一室長)、小池司朗(人口構造研究部第一室長)、小島宏(早稲田大学社会科学総合学術院教授)の 5 名が担当した。

2009 年 3 月

国立社会保障・人口問題研究所長

京極 高宣

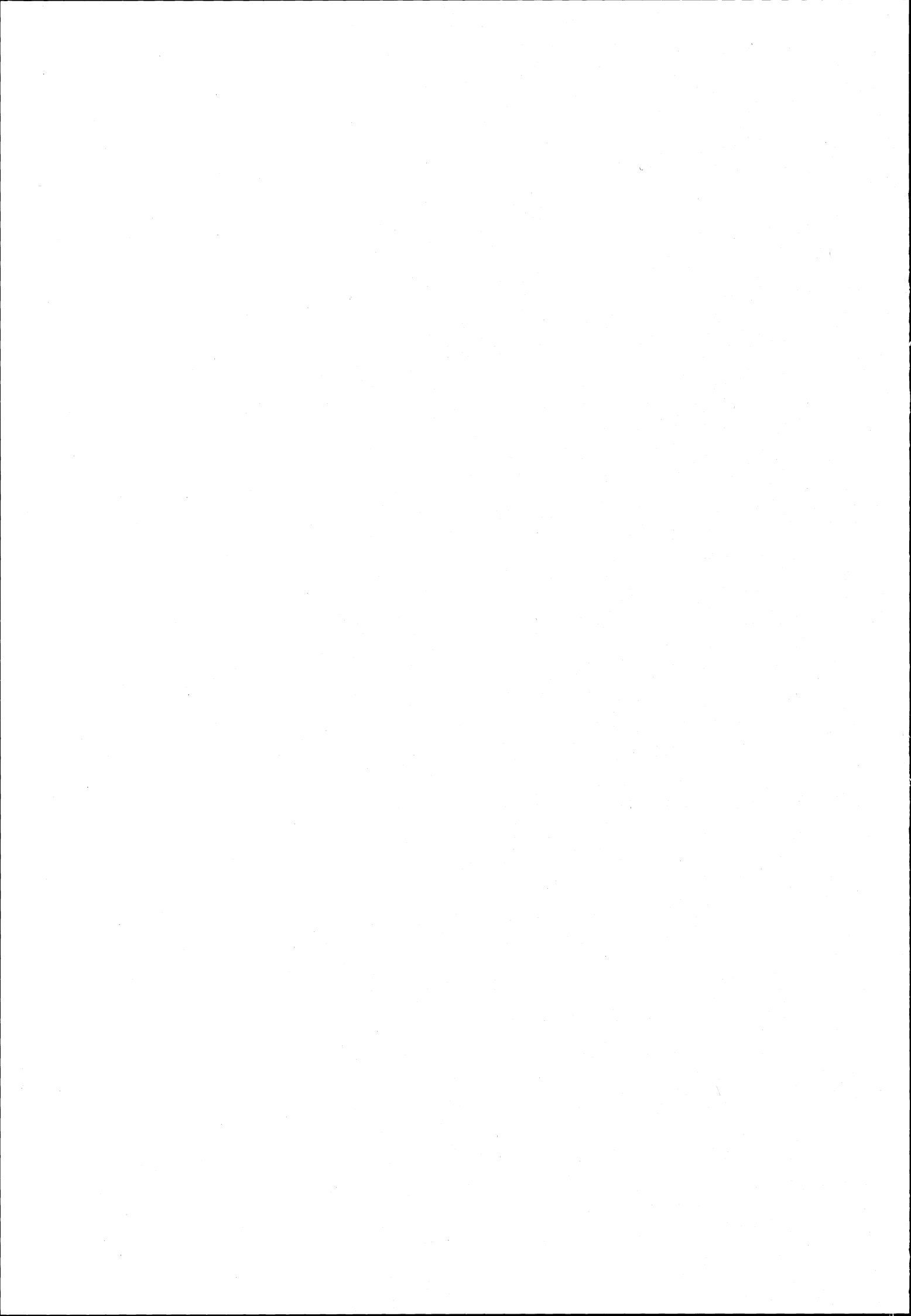

目次

I 調査の概要	1
1. 第6回人口移動調査の概要	1
2. 調査方法および回収状況	1
3. 調査結果の要約	3
II 調査前後の社会経済状況	6
1. 県民所得、有効求人倍率、失業率の推移	6
2. 公示地価、住宅建設着工数、住宅ローン金利の推移	10
3. 大学進学者数、大学進学率の推移	13
III 5年前居住地からの移動	15
1. 男女・年齢別の5年前居住地	15
2. 教育歴別の5年前居住地	17
3. 現在の職業・従業上の地位別の5年前居住地	18
IV 移動の経験と居住地域	20
1. 居住経験のある都道府県の数	20
2. 居住経験のある地域	21
3. 出生地と現住地	23
V 現住地への移動理由	26
1. 移動理由の分類	26
2. 全対象者及び男女別の移動理由	27
3. 年齢別移動理由	28
4. 前住地別移動理由	31
VI 出生県へのUターン移動	32
VII 親元からの離家移動	34
1. 離家経験	34
2. 離家年齢	35
3. 離家理由	35
VIII 5年後の居住地	37
1. 5年後の居住地見通し	37
2. 地域別の移動見通し	38
3. 移動の理由	39

4. 5年後の移動可能性	41
IX 外国からの移動	43
1. 男女年齢別にみた外国からの移動	43
2. 国別にみた外国からの移動	45
3. 現住地別にみた外国からの移動	46
調査関係資料	49
1. 実施要綱	51
2. 調査の手引き	52
3. 調査のお願い	74
4. 調査票	75
5. 調査票記入例	83
主要結果表	95
1. 単純集計	101
2. クロス集計	117

I 調査の概要

1. 第6回人口移動調査の概要

近年、東京圏を中心に大都市圏への転入超過は上昇傾向にある一方、大都市圏以外の地域においては転出超過の都道府県が多くを占めるなど、人口集中の度合いが強まっている。移動者の多くは若い世代が占めることから、人口の移動は地域人口のみならず、地域の人口構成にも多大な影響を及ぼす。人口減少に伴う高齢化が急激な勢いで進行している今日、若い世代が他地域へ流出することは多くの地域において高齢化に更なる拍車をかけることになる。従って、人口移動の動向・要因・Uターン等の状況について把握することは、地域レベルにおいて、きわめて重要な課題である。こうした状況を踏まえた上で、人口移動調査は近年の人口移動の動向を明らかにし、将来の人口移動の傾向を見通すための基礎データを得ることを目的としている。

人口移動調査は、国立社会保障・人口問題研究所が行う人口問題基本調査の一環として、これまで5回実施されてきた(1976年、1986年、1991年、1996年、2001年)。第6回人口移動調査は、平成18(2006)年7月1日に、厚生労働省大臣官房統計情報部、都道府県、保健所を設置する市・特別区および保健所の協力を得て行われた。調査項目は世帯主および世帯員の居住歴、居住経験のある都道府県、離家経験、そして5年後の居住地域の見通し等である。調査項目は前回とほぼ同じである。

2. 調査方法および回収状況

本調査は、平成18年国民生活基礎調査で設定された調査地区より無作為に抽出された300調査区の全ての世帯の世帯主および世帯員を調査の客体としている。調査票の配布・回収は調査員が行い、調査票への記入は原則として世帯主に依頼した。

対象世帯数は16,997世帯、調査票配布世帯数は14,062、調査票回収世帯数は12,575であった。この中から記入の全くない票、重要な情報が抜けている票を無効票とした結果、最終的に12,262票が有効票として分析の対象となった。よって、対象世帯数に対する回収率は74.0%、有効回収率は72.1%となる。配布世帯数に対する回収率は89.4%、有効回収率は87.2%である。

本調査の分析対象者と総務省統計局による平成18(2006)年10月1日推計人口の地域ブロック別分布を比較したのが表I-1である。これをみると、第6回移動調査の地域ブロックの割合は東京圏や大阪圏などの大都市圏で低く、中部・北陸、九州・沖縄で高くなっている。この差異には、大都市圏で単独世帯が多いことによる調査票の配布・回収の困難さ等が影響していると考えられる。第5回移動調査でも同様の傾向が見られた。

同じく本調査と平成18年10月1日推計人口の年齢5歳階級別分布の比較を示したのが表I-2である。これによると、本調査と推計人口の年齢別分布の差は20代で最も大きく、本調査の割合の方が低い。例えば、推計人口では20代前半が全体に占める割合は5.7%であるが、本調査では4.8%である。本調査では表I-1の地域ブロック別分布からも推察されるように、比較的若い単独世帯において調査票の配布・回収が困難等の影響が考えられる。一般に若い世代で移動性向が高いことから、本調査から推計される近年の移動動向は実際よりも低く出る可能性があることに留意する必要がある。

表 I-1 地域ブロック別分布

	本調査(2006.7)		推計人口(2006.10)*		割合の差 %
	人	%	人(,000)	%	
総数	32,205	100.0	127,771	100.0	-
北海道	1,530	4.8	5,601	4.4	0.4
東北	2,284	7.1	9,575	7.5	-0.4
北関東	1,963	6.1	7,008	5.5	0.6
東京圏	8,341	25.9	34,634	27.1	-1.2
中部・北陸	3,612	11.2	12,385	9.7	1.5
中京圏	2,763	8.6	11,286	8.8	-0.3
大阪圏	3,735	11.6	17,048	13.3	-1.7
京阪周辺	840	2.6	3,833	3.0	-0.4
中国	1,881	5.8	7,654	6.0	-0.1
四国	1,154	3.6	4,063	3.2	0.4
九州・沖縄	4,102	12.7	14,684	11.5	1.2

*総務省統計局:平成18年10月1日現在推計人口

注)地域ブロックは以下の通り。

北海道:北海道/東北:青森、岩手、宮城、秋田、山形、福島/北関東:茨城、栃木、群馬/東京圏:埼玉、千葉、東京、神奈川/中部・北陸:新潟、富山、石川、福井、山梨、長野、静岡/中京圏:岐阜、愛知、三重/大阪圏:京都、大阪、兵庫/京阪周辺:滋賀、奈良、和歌山/中国:鳥取、島根、岡山、広島、山口/四国:徳島、香川、愛媛、高知/九州・沖縄:福岡、佐賀、長崎、熊本、大分、宮崎、鹿児島、沖縄

表 I-2 年齢別分布

	本調査(2006.7)		推計人口(2006.10)*		割合の差 %
	人	%**	人(,000)	%	
総数	32,205	100.0	127,770	100.0	-
0～4	1,405	4.5	5,504	4.3	0.2
5～9	1,638	5.3	5,923	4.6	0.6
10～14	1,597	5.1	6,007	4.7	0.4
15～19	1,625	5.2	6,424	5.0	0.2
20～24	1,487	4.8	7,313	5.7	-0.9
25～29	1,695	5.4	8,014	6.3	-0.8
30～34	2,313	7.4	9,643	7.5	-0.1
35～39	2,201	7.1	9,273	7.3	-0.2
40～44	1,968	6.3	7,982	6.2	0.1
45～49	1,864	6.0	7,694	6.0	0.0
50～54	2,005	6.4	8,419	6.6	-0.2
55～59	2,722	8.7	10,825	8.5	0.3
60～64	2,076	6.7	8,143	6.4	0.3
65～69	1,951	6.3	7,624	6.0	0.3
70～74	1,707	5.5	6,814	5.3	0.1
75～79	1,356	4.4	5,413	4.2	0.1
80～84	897	2.9	3,658	2.9	0.0
85以上	637	2.0	3,094	2.4	-0.4
不詳	1,061	-	-	-	-

*総務省統計局:平成18年10月1日現在推計人口

**年齢不詳のぞく割合

3. 調査結果の要約

(1) 5年前居住地からの移動

5年前居住地からの移動割合

・ 5年前の居住地が「現在と異なる居住地」である人の割合は 27.6% (不詳を除いた割合) であり、前回調査 (24.0%) よりも上昇した。全体として都道府県内の比較的短距離の移動が増加する傾向にある。

年齢別の移動割合

・ 年齢別にみると男女とも 40 歳代～70 歳代の中高齢層における上昇が目立っている。

教育歴別、現在の職業・従業上の地位別の移動割合

・ 教育歴別にみると、5年前と居住地が異なる人の割合は、おおむね教育期間が長いほど高くなる傾向がある。現在の職業・従業上の地位別にみると、5年前と居住地が異なる人の割合が高いのは「専門・管理」(33.2%)、「販売」(32.1%)、「パート・アルバイト」(30.3%) だった。

(2) 移動の経験と居住地域

居住経験のある都道府県の数

・ 現在住んでいる都道府県以外で居住経験のない人の割合は、世帯員全員では 52.6%、世帯主と配偶者では 40.4% だった。居住経験のある都道府県数の平均は、国外を 1 ヶ所と換算した場合、世帯員全員で 1.83、世帯主と配偶者で 2.09 だった。

居住経験のある地域

・ 大都市圏での居住経験がある人は全体の 62.8% だった。男性や、35～44 歳、50～64 歳の人々の間で割合が高い。
・ 現住ブロック別にみると、東京圏に住んだことのある人の割合は、大部分のブロックで高い値を示す。とくに東日本で割合が高く、北関東居住者で 40.7%、中部・北陸居住者で 27.4% の人が東京圏に住んだ経験を持つ。

出生地と現住地

・ 現在も出生地と同じ地域ブロックに住む人の割合は、中京圏 (89.5%) と東京圏 (89.1%) の出身者の間で最も高い。
・ 現住ブロック別にみると、自地域ブロック出身者の割合が高い地域は、四国 (93.0%)、東北 (92.8%)、九州・沖縄 (92.8%) だった。
・ 現在東京圏に住む人について、東京圏出身者の割合を年齢別にみると、30 歳代、40 歳代で前々回から一貫して値が上昇している。

(3) 過去5年間の移動理由

- ・ 過去5年間における現住地への移動理由で最も多かったのは、「住宅を主とする理由」(35.4%)、「職業上の理由」(12.8%)、「結婚・離婚」(12.6%)であった。
- ・ 前回調査と比べると、移動理由で最も多い「住宅を主とする理由」(35.4%、前回35.7%)の割合はほとんど変わらない。一方、前回2番目に多かった「結婚・離婚」は15.7%から12.6%へ減少した。
- ・ 年齢別の移動理由の変化をみると、前回調査と比べて男女共に「入学・進学」、「結婚・離婚」による移動理由の割合が若年層で大きく変化している。
- ・ 前回調査と比べ、男性では15～19歳で「入学・進学」の割合が上昇し(33.3%から41.3%へ)、25～34歳にかけて「結婚・離婚」による移動が減少している(25歳～29歳で31.3%から26.3%へ、30歳～34歳で30.1%から23.0%へ)。
- ・ 前回調査と比べ、女性では15歳～24歳で「入学・進学」の割合が上昇し(15～19歳で15.6%から27.6%へ、20歳～24歳で8.8%から15.9%へ)、20代で「結婚・離婚」による移動が大きく減少した(20～24歳で20.9%から11.2%へ、25～29歳で46.8%から34.0%へ)

(4) 出生県へのUターン移動

- ・ 県Uターン率(出生県から他県へ転出した経験のある人のうち、調査時点で出生県に戻って居住している人の割合)を男女別にみると、男性34.1%、女性30.2%である。年齢別にみると、男性では40歳代後半から50歳代後半にかけて40%強となっている。60歳代前半も40%近くある。女性では40歳代後半で最も高くなっている。
- ・ 第5回調査と比較すると、県Uターン率は、男性2.3ポイント、女性2.8ポイントとわずかに上昇している。男女とも40歳代後半から60歳代前半の県Uターン率はいずれの年齢層も上昇している。
- ・ 男性の50歳代後半、60歳代前半の県Uターン率は、前回と比べるとそれぞれ11.5ポイント、9.5ポイント上昇している。

(5) 5年後の居住地

今後5年間の移動の見通し

- ・ 5年後居住地の見通しは、「現在と異なる居住地」と回答した人の割合が16.5%(不詳を除く)となり、前回調査(18.4%)より低下した。

年齢別の移動見通し

- ・ 「現在と異なる居住地」の割合を年齢別にみると、中高年齢層では上昇の傾向がみられる反面、20～30歳代での低下が目立ち、全体の割合を押し下げる形となっている。

地域ブロック別の移動見通し

- ・ 「現在と異なる居住地」の割合を地域ブロック別にみると、全体として非大都市圏における低下

が目立っている。

移動理由

- ・「現在と異なる居住地」と回答した人の移動理由は、住宅を主とする理由が低下する一方で、進学や定年退職を含む職業上の理由が上昇している。
- ・「定年退職」と回答した人の割合は上昇した。とりわけ 60～64 歳と「団塊の世代」が含まれる 55～59 歳での上昇が目立っている。

移動の可能性

- ・ 5 年後の移動可能性については、「大いにある」または「ある程度ある」と回答した人の割合が概ね過去 5 年間の移動実績に近い分布を示しており、今後の移動状況を占う有力な指標となる可能性がある。

(6) 外国からの移動

男女年齢別にみた外国からの移動

- ・ 外国での居住経験がある者の割合は、全体では 3.6%であり、男女別にみると、男性は 3.8%、女性は 3.4%と男性の方が若干高い。外国が出生地の者の割合は、全体で 1.2%で男女とも 1.2%となっている。外国生まれの者の割合は、1996 年の 0.9%から 2001 年の 1.1%、2006 年の 1.2%へと次第に高まっている。過去 5 年間に外国から現住地に移動した者の割合は全体で 0.7%程度である。

国別にみた外国からの移動

- ・ 居住経験のある国で最も多いのはアメリカ合衆国で 19.4%である。次は中国の 16.3%であるが、満州の 5.7%を加えただけでアメリカ合衆国を上回り、台湾も 3.8%、香港も 1.4%ある。それに次ぐのがイギリスの 6.2%、韓国の 4.9%であるが、朝鮮の 2.2%や北朝鮮の 0.9%を含めれば、朝鮮半島がイギリスを上回る。
- ・ 外国が出生地の者の出生国別分布をみると、中国の 18.8%が最大でそれに次ぐのが満州の 10.9%、以下、韓国 10.0%、ブラジル 7.6%、朝鮮 6.2%、台湾 5.9%、樺太 5.6%、フィリピン 4.7%、ペルー 4.4%、アメリカ合衆国 4.1%、タイ 3.2%の順となっている。
- ・ 5 年前に外国に居住していた者の居住国別分布をみると、米国が 25.7%と最高で、中国 14.5%、タイ 11.8%がそれに次ぐ。これら 3 カ国を除くといずれも 5%未満となっている。

現住地別にみた外国からの移動

- ・ 外国での居住経験がある者の割合は、東京圏の 4.8%と北関東の 4.7%が最も高く、九州・沖縄の 3.8%と中部・北陸の 3.7%がそれに次ぎ、中京圏と京阪周辺の 3.1%と北海道と大阪圏の 2.9%がそれに次ぐ。
- ・ 外国での居住経験がある世帯主・配偶者の割合は、全体としては 1996 年の 3.6%から 2001 年の 3.9%、2006 年の 4.1%へと次第に高まっている。

II 調査前後の社会経済状況

(千年よしみ・小池司朗・清水昌人)

人口移動は社会経済状況の推移に大きな影響を受ける。ここでは、1.職業関連の移動にかかわる指標として、県民所得、有効求人倍率および失業率の推移、2.住宅関連の移動にかかわる指標として、公示地価、住宅建設着工数および住宅ローン金利の推移、3.教育関連の移動にかかわる指標として、大学進学者数と進学率の推移をまとめた。データはおおむね1990年代以降のものを載せているが、データ取得上の制約により、データの表示期間は各図表で必ずしも一致していない。

1. 県民所得、有効求人倍率、失業率の推移

(1) 1人当たり県民所得増加率

1人当たり県民所得は、県民所得(県民雇用者報酬、財産所得、企業所得を合計したもの)を各県の総人口で除した数値である。企業所得が含まれているため、個人の所得水準を表す指標ではないことに注意する必要がある。

全都道府県合計の1人当たり県民所得増加率の推移をみると(表II-1)、2001年にマイナス3.9%と大きく落ち込んだ後徐々に盛り返し、2005年には2.0%、2006年には1.6%を記録している。

地域ブロック別1人当たり県民所得の増加率をみると、1997年には関東・九州地域ブロックを除くすべての地域ブロックでマイナスであった。1998年～1999年には全地域ブロックでマイナス成長となるが、2000年に全ての地域ブロックでプラス成長を達成する。一転、2001年には全地域で増加率は大きくマイナスに下落した。しかし、その後増加率は徐々に回復し、2006年には全ての地域ブロックでプラス成長となっている。

2006年の状況を都道府県別でみると、47都道府県の1人当たり県民所得増加率は前年度比1.6%のプラスであった。32の都道府県で増加率は前年比プラスとなっている。増加率がマイナスを記録したのは、北海道、千葉県、新潟県、富山県、石川県、福井県、長野県、和歌山県、山口県、徳島県、佐賀県、長崎県、大分県、宮崎県、沖縄県であった。最も増加率が高かったのは青森県の11.0%、最も低かったのは富山県と山口県でそれぞれマイナス2.2%であった。

1人当たり県民所得における都道府県間のばらつきをみると、1996年～2002年までは比較的安定した状態にあった(図II-1)。しかし、その後上昇傾向が強まり、2002年から2006年まで5年連続で都道府県間のばらつきは拡大している。

(2) 有効求人倍率

全国の有効求人倍率は1993年に年平均で1を割って以来、長らく求職者数が求人数を上回る状態が続いていたが、2006年になって14年ぶりに1.06倍を記録した(表II-2)。その後、2007年にも1.04倍を記録したものの、2008年にはふたたび0.88倍と1を割ることとなった。

有効求人倍率の推移は、地域ブロックによって大きく様相を異にする。北海道、東北、四国、九州では2008年まで一貫して1を切っており、中でも北海道は2008年に0.44倍と0.5以下になっている。その一方、南関東(1.01倍)、北関東・甲信(1.06倍)、中国(1.02倍)では2008年に若干低下したものの、1を若干上回る状態が続いている。中でも東海は1.32倍と高い。

表Ⅱ-1 1人当たり県民所得の対前年度増加率(%)

(年度)

都道府県	1997	1998	1999	2000	2001	2002	2003	2004	2005	2006	
01 北海道	-1.3	-1.5	-1.9	0.5	-1.5	-2.3	-1.7	-1.1	-1.2	-1.5	01
02 青森県	-3.2	-1.9	-0.8	1.9	-3.3	-2.4	-2.5	-0.8	0.5	11.0	02
03 岩手県	-1.5	-0.1	0.7	1.5	-7.7	-0.7	-2.4	0.9	-0.9	0.6	03
04 宮城県	1.1	-3.0	-0.2	1.3	-4.2	-2.2	-2.1	-0.6	2.3	1.4	04
05 秋田県	-0.4	-1.8	-1.8	0.7	-1.7	-2.4	-0.7	-1.3	0.1	2.7	05
06 山形県	-0.4	-2.0	-0.2	1.4	-6.5	-0.6	-1.0	0.8	-0.5	3.0	06
07 福島県	-0.9	-3.3	1.0	1.3	-4.6	-1.0	-2.2	3.3	1.0	1.3	07
08 茨城県	0.8	-3.6	-3.1	2.5	-4.5	0.6	0.3	-2.8	0.0	1.4	08
09 栃木県	1.9	-3.4	-3.9	3.0	-4.5	-0.6	-0.6	1.4	2.4	0.1	09
10 群馬県	0.1	-3.5	0.4	-0.4	-2.9	-1.6	0.5	0.4	0.8	1.7	10
11 埼玉県	-0.1	-3.6	-3.5	1.1	-4.9	-1.9	-0.9	2.7	0.2	0.5	11
12 千葉県	0.4	-3.2	-0.8	0.6	-4.2	-0.9	0.0	0.4	0.5	-0.1	12
13 東京都	2.2	1.6	1.9	2.6	-3.7	-3.1	2.2	1.1	4.3	3.5	13
14 神奈川県	-1.8	-3.9	-1.4	0.7	-4.8	-0.9	-0.2	-0.6	1.8	1.7	14
15 新潟県	-0.4	-1.0	-3.2	1.0	-2.8	-1.6	-1.0	0.5	2.5	-0.5	15
16 富山県	-2.3	-3.7	-2.4	1.3	-4.8	0.7	2.5	-0.8	0.5	-2.2	16
17 石川県	-0.7	-1.8	-0.2	1.7	-3.1	-1.3	-1.3	-0.5	1.3	-0.6	17
18 福井県	0.5	-2.1	-3.3	4.2	-4.8	-0.5	0.2	-0.9	2.7	-1.0	18
19 山梨県	0.3	-6.5	1.8	3.1	-8.7	0.1	-0.9	-0.9	2.9	1.6	19
20 長野県	-0.2	-2.6	0.5	4.1	-7.8	-4.3	-0.3	0.2	2.7	-1.4	20
21 岐阜県	-2.3	-1.8	-1.5	1.0	-4.3	0.0	1.1	-1.9	1.8	0.7	21
22 静岡県	-0.4	-1.8	-1.3	5.4	-5.5	1.3	-1.0	0.7	3.4	1.6	22
23 愛知県	-2.5	-3.2	-2.2	-0.4	-1.3	0.0	-1.5	2.0	2.4	1.1	23
24 三重県	1.2	-6.2	-2.9	4.5	-5.9	5.1	2.1	1.8	3.7	2.4	24
25 滋賀県	-2.4	-6.1	-1.6	4.6	-4.9	0.4	1.7	-0.1	1.1	1.9	25
26 京都府	-1.2	-2.7	-2.5	3.2	-6.0	1.0	0.5	1.1	0.4	4.2	26
27 大阪府	-2.9	-4.7	-2.0	-1.2	-3.7	-1.9	-1.1	0.2	2.2	0.8	27
28 兵庫県	-1.9	-5.1	-4.7	1.4	-6.3	-1.2	-2.3	0.3	2.4	3.6	28
29 奈良県	-1.1	-2.4	-2.6	0.9	-3.4	-0.7	-1.7	-1.2	1.9	0.4	29
30 和歌山県	-0.7	-4.3	0.0	2.1	-2.0	0.1	-0.9	2.1	6.4	-0.4	30
31 鳥取県	-0.3	-3.8	1.0	0.6	-4.1	-4.4	0.1	0.5	-2.8	4.1	31
32 島根県	0.7	0.4	-1.1	3.0	-3.2	-1.8	-2.8	-0.0	-0.9	1.3	32
33 岡山県	-3.5	2.1	-1.4	-4.0	0.7	-2.8	-2.4	-0.7	3.8	4.8	33
34 広島県	-1.4	-3.3	-0.3	2.8	-4.3	-1.5	0.5	0.1	2.2	2.0	34
35 山口県	0.2	-3.6	-1.9	3.3	-2.8	2.1	-1.2	0.7	4.4	-2.2	35
36 徳島県	0.0	0.6	-1.8	1.0	0.6	-1.4	2.7	-2.2	-2.6	-1.2	36
37 香川県	-0.1	-0.3	-5.3	1.8	-1.3	-0.7	-2.5	-0.8	-0.6	3.9	37
38 愛媛県	-3.7	-0.3	-3.6	2.1	-3.3	-4.6	-0.4	-0.2	-0.9	4.8	38
39 高知県	-1.3	-0.5	-3.2	3.1	-3.3	-2.8	-0.8	-4.2	-1.6	3.0	39
40 福岡県	-0.3	-2.8	-2.1	1.1	-3.8	-0.7	0.0	-0.8	1.9	0.5	40
41 佐賀県	-1.2	-1.5	1.2	0.2	-4.3	-2.0	1.4	-0.9	2.1	-0.2	41
42 長崎県	-0.7	-0.9	-1.7	1.0	-3.3	-1.7	-2.1	-1.1	1.4	-0.7	42
43 熊本県	0.1	-2.8	-1.8	3.6	-1.5	-2.5	-0.6	-1.4	3.9	1.0	43
44 大分県	3.0	-2.1	-1.7	5.0	-5.8	-1.5	1.0	0.0	-0.9	-0.3	44
45 宮崎県	0.5	-1.9	-1.3	1.4	-5.3	3.3	0.0	-2.1	-1.6	-1.1	45
46 鹿児島県	-0.4	0.2	-0.3	2.8	-3.7	-1.5	-0.8	-1.0	2.3	1.0	46
47 沖縄県	1.1	0.1	-0.1	1.2	-0.0	-1.4	0.4	-1.7	2.7	-0.5	47
全 県 計	-0.6	-2.4	-1.3	1.5	-3.9	-1.2	-0.2	0.3	2.0	1.6	

資料:内閣府経済社会総合研究所 国民経済計算部平成18年度

表Ⅱ-1 1人当たり県民所得の対前年度増加率(%) (つづき)

地域ブロック	(年度)										
	1997	1998	1999	2000	2001	2002	2003	2004	2005	2006	
北海道・東北	-0.9	-1.8	-1.1	1.1	-3.4	-1.8	-1.7	0.0	0.4	1.0	
関東	0.5	-1.8	-0.5	1.8	-4.4	-1.9	0.7	0.7	2.4	1.9	
中部	-1.4	-2.9	-1.9	1.9	-3.4	0.7	-0.4	0.9	2.5	1.0	
近畿	-2.2	-4.5	-2.7	0.6	-4.6	-1.1	-1.0	0.3	2.1	1.9	
中国	-1.3	-1.7	-0.9	1.1	-2.7	-1.3	-0.9	0.1	2.4	1.9	
四国	-1.6	-0.1	-3.6	2.0	-2.0	-2.6	-0.3	-1.5	-1.3	3.0	
九州	0.1	-1.9	-1.4	1.9	-3.5	-1.0	-0.1	-1.0	1.7	0.2	

資料:内閣府経済社会総合研究所 国民経済計算部平成18年度

北海道・東北:北海道、青森、岩手、宮城、秋田、山形、福島、新潟／関東:茨城、栃木、群馬、埼玉、千葉、東京、神奈川、山梨、長野／中部:富山、石川、福井、岐阜、静岡、愛知、三重／近畿:滋賀、京都、大阪、兵庫、奈良、和歌山／中国:鳥取、島根、岡山、広島、山口／四国:徳島、香川、愛媛、高知／九州:福岡、佐賀、長崎、熊本、大分、宮崎、鹿児島、沖縄

図Ⅱ-1 1人当たり県民所得の変動係数

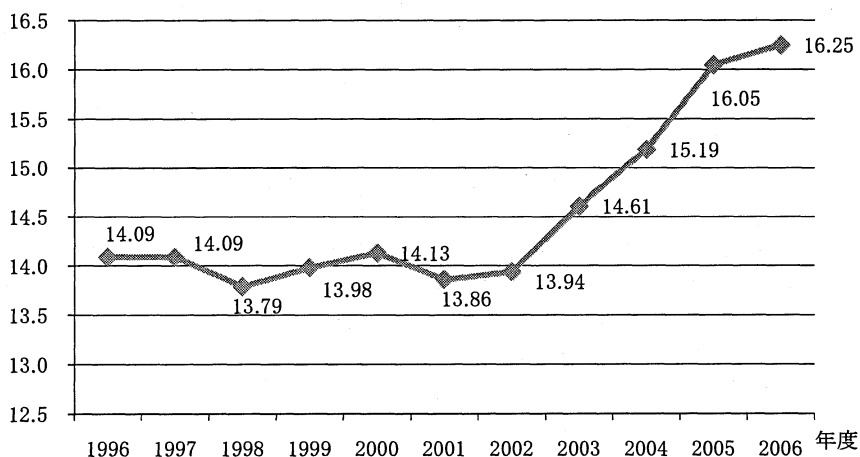

資料:内閣府経済社会総合研究所国民経済計算部平成18年度

(3) 地域別完全失業率

1990年からの全国の完全失業率の推移をみると(表Ⅱ-3)、1990年には全国平均で2.1%であった失業率が年を追うごとに増え続け、2001年～2003年の間には5%台に達した。その後は低下傾向を見せており、2007年には3.9%、そして2008年には4.0%となっている。

地域別の完全失業率の増減はおおむね全国の動きと一致しているが、数値には地域ブロックによって大きな隔たりが見られる。失業率は北海道で最も高く、2002年～2003年に記録した6%よりは低下したものの2008年でも5%台である。東北、近畿、四国、九州が4%台で続く。南関東、北関東・甲信、北陸、中国では3%台である。失業率が最も低いのは東海で2.9%となっている。

表Ⅱ-2 有効求人倍率

年	年平均	北海道	東北	南関東	北関東・甲信	北陸	東海	近畿	中国	四国	九州
1990	1.40	0.65	1.22	1.57	2.33	1.92	2.27	1.20	1.74	1.28	0.93
1991	1.40	0.70	1.26	1.43	2.32	1.98	2.28	1.17	1.79	1.36	0.97
1992	1.08	0.66	1.02	0.96	1.74	1.63	1.69	0.85	1.52	1.20	0.82
1993	0.76	0.59	0.79	0.60	1.17	1.23	1.08	0.57	1.14	0.94	0.63
1994	0.64	0.56	0.72	0.47	0.92	1.09	0.81	0.47	0.97	0.85	0.57
1995	0.63	0.54	0.73	0.48	0.91	1.04	0.78	0.49	0.88	0.82	0.54
1996	0.70	0.58	0.76	0.56	0.95	1.09	0.87	0.60	0.99	0.87	0.58
1997	0.72	0.54	0.80	0.58	1.02	1.08	0.96	0.60	1.02	0.88	0.57
1998	0.53	0.44	0.54	0.45	0.75	0.68	0.70	0.42	0.75	0.68	0.43
1999	0.48	0.44	0.48	0.41	0.68	0.59	0.61	0.38	0.64	0.62	0.40
2000	0.59	0.46	0.59	0.55	0.86	0.70	0.77	0.48	0.72	0.66	0.46
2001	0.59	0.48	0.49	0.63	0.79	0.64	0.80	0.49	0.70	0.65	0.45
2002	0.54	0.47	0.44	0.56	0.64	0.58	0.74	0.45	0.66	0.61	0.41
2003	0.64	0.49	0.54	0.67	0.78	0.69	0.90	0.57	0.78	0.66	0.49
2004	0.83	0.54	0.64	0.91	1.02	0.87	1.22	0.78	0.96	0.78	0.59
2005	0.95	0.57	0.68	1.11	1.09	1.06	1.41	0.92	1.10	0.84	0.67
2006	1.06	0.59	0.77	1.25	1.19	1.22	1.56	1.08	1.19	0.89	0.73
2007	1.04	0.56	0.76	1.14	1.25	1.22	1.58	1.09	1.15	0.89	0.74
2008	0.88	0.44	0.60	1.01	1.06	0.97	1.32	0.87	1.02	0.82	0.60

資料：厚生労働省「職業安定業務統計」各年

北海道：北海道／東北：青森、岩手、宮城、秋田、山形、福島／南関東：埼玉、千葉、東京、神奈川／
北関東・甲信：茨城、栃木、群馬、山梨、長野／北陸：新潟、富山、石川、福井／東海：岐阜、静岡、愛知、三重／
近畿：滋賀、京都、大阪、兵庫、奈良、和歌山／中国：鳥取、島根、岡山、広島、山口／四国：徳島、香川、愛媛、
高知／九州：福岡、佐賀、長崎、熊本、大分、宮崎、鹿児島、沖縄

表Ⅱ-3 地域別完全失業率（年平均）

年	全国	北海道	東北	南関東	北関東・甲信	北陸	東海	近畿	中国	四国	九州
1990	2.1	3.0	1.8	2.2	1.5	1.3	1.5	2.5	1.8	2.3	2.7
1991	2.1	2.9	2.0	2.2	1.5	1.3	1.5	2.5	1.7	2.3	2.7
1992	2.2	2.9	1.9	2.4	1.5	1.6	1.6	2.5	1.7	2.3	2.5
1993	2.5	2.9	2.1	2.8	1.9	1.6	2.0	3.0	2.2	2.3	2.9
1994	2.9	3.2	2.5	3.3	2.0	1.9	2.5	3.5	2.2	2.8	3.1
1995	3.2	3.2	2.6	3.5	2.2	2.3	2.6	4.0	2.4	2.8	3.3
1996	3.4	3.8	3.0	3.7	2.4	2.3	2.8	4.1	2.9	3.2	3.7
1997	3.4	3.8	2.9	3.8	2.5	2.6	2.7	4.0	2.7	3.2	3.8
1998	4.1	4.9	3.9	4.5	3.0	2.9	3.3	4.9	3.4	3.7	4.6
1999	4.7	4.9	4.2	5.1	3.6	3.5	3.9	5.6	3.9	4.1	5.0
2000	4.7	5.5	4.4	4.8	3.8	3.6	3.7	5.9	3.9	4.1	5.4
2001	5.0	5.9	5.0	4.9	4.1	3.9	4.1	6.3	4.2	5.1	5.6
2002	5.4	6.0	5.9	5.4	4.4	4.0	4.1	6.7	4.3	5.2	6.1
2003	5.3	6.7	5.6	5.1	4.6	4.0	4.0	6.6	4.3	4.8	5.9
2004	4.7	5.7	5.4	4.6	4.1	3.7	3.5	5.6	4.3	4.9	5.5
2005	4.4	5.3	5.0	4.3	3.7	3.3	3.2	5.2	3.8	4.3	5.3
2006	4.1	5.4	4.8	4.0	3.5	3.4	3.0	5.0	3.5	3.9	5.0
2007	3.9	5.0	4.7	3.6	3.2	3.4	2.7	4.4	3.6	3.9	4.7
2008	4.0	5.1	4.7	3.8	3.5	3.4	2.9	4.5	3.6	4.5	4.6

資料：総務省統計局「労働力調査」各年

北海道：北海道／東北：青森、岩手、宮城、秋田、山形、福島／南関東：埼玉、千葉、東京、神奈川／
北関東・甲信：茨城、栃木、群馬、山梨、長野／北陸：新潟、富山、石川、福井／東海：岐阜、静岡、愛知、三重／
近畿：滋賀、京都、大阪、兵庫、奈良、和歌山／中国：鳥取、島根、岡山、広島、山口／四国：徳島、香川、愛媛、
高知／九州：福岡、佐賀、長崎、熊本、大分、宮崎、鹿児島、沖縄

2. 公示地価、住宅建設着工数、住宅ローン金利の推移

(1) 公示価格

「地価公示」による住宅地地価の毎年の変動率を、三大都市圏とその他の地方に分けてみた(表Ⅱ-4)。

表によれば地価の動きには波があるが、最も目立つのはバブル期の変動率であり、東京圏では1988年に68.1%、大阪圏でも1990年に56.1%と、一年間で1.5倍以上の驚異的な上昇を示している。また、各地ともバブル期まではほぼ一貫して地価上昇が続いていたが、その後は一転して下落となっている。しかし三大都市圏ではすべて2007年以降再び上昇に転じており、土地の流動化が近年活発化したことをうかがわせる。一方、その他の地方では下落率は低下しているものの近年も下落が継続しており、大都市圏との較差は広がっている。しかしバブル期においては、地価上昇が大都市圏からやや遅れてその他の地方に波及しており、較差は今後縮小に向かう可能性もある。

表Ⅱ-4 公示価格(住宅地)年別変動率の推移

年	(%)			
	東京圏	大阪圏	名古屋圏	三大都市圏以外
1971	19.9	22.0	18.5	
1972	15.1	14.9	14.6	11.0
1973	35.9	30.1	30.1	28.6
1974	35.4	31.8	29.0	43.5
1975	-11.5	-9.3	-8.8	-7.5
1976	0.6	0.5	0.7	0.9
1977	1.7	1.6	2.6	2.1
1978	3.5	2.8	4.1	3.2
1979	8.8	6.8	8.2	5.1
1980	18.3	13.5	14.2	9.0
1981	14.1	12.6	12.3	9.8
1982	7.4	9.3	7.9	8.5
1983	4.1	5.3	4.5	5.6
1984	2.2	3.6	2.4	3.5
1985	1.7	3.0	1.6	2.4
1986	3.0	2.6	1.4	1.7
1987	21.5	3.4	1.6	1.2
1988	68.6	18.6	7.3	1.9
1989	0.4	32.7	16.4	4.4
1990	6.6	56.1	20.2	11.4
1991	6.6	6.5	18.8	13.6
1992	-9.1	-22.9	-5.2	2.3
1993	-14.6	-17.1	-8.6	-1.7
1994	-7.8	-6.8	-6.1	-1.2
1995	-2.9	-1.9	-4.0	-0.3
1996	-5.0	-4.3	-3.6	-0.6
1997	-3.4	-2.2	-1.7	-0.4
1998	-3.0	-1.5	-0.8	-0.6
1999	-6.4	-5.2	-3.3	-1.9
2000	-6.8	-6.1	-1.8	-2.3
2001	-5.8	-6.7	-1.9	-2.8
2002	-5.9	-8.6	-4.4	-4.0
2003	-5.6	-8.8	-5.6	-5.1
2004	-4.7	-8.0	-4.9	-5.7
2005	-3.2	-5.2	-3.3	-5.4
2006	-0.9	-1.6	-1.3	-4.2
2007	3.6	1.8	1.7	-2.7
2008	5.5	2.7	2.8	-1.8

資料:国土交通省土地・水資源局「地価公示」各年地域区分は「地価公示」による分類

(2) 住宅着工数

1990年代半ば以降の新設住宅着工総数をみると(表Ⅱ-5)、1996年に164.3万户を記録したあと、急速に着工数が減少し、2002年に115.1万户となった。しかし、着工数はその後徐々に回復し、調査時点の2006年には129.0万户まで増加した。ただ、翌2007年の着工数は106.1万户で、再び減少している。

利用関係別、建て方別にみると、貸家は着工総数とほぼ同じ傾向で推移している。持ち家は基本的に減少している。分譲マンション、分譲一戸建ては、2002、3年ごろから2000年代半ばにかけて増加した。

地域別にみると(表Ⅱ-6)、1990年代半ば以降着工戸数が減少し、その後増加に転じる点ほどの地域でも共通している。ただし、東京1都3県ではすでに1990年代終わりごろから増加傾向を見せている。利用関係別には、2000年代の初

めから半ばごろにかけてはどの地域でも貸家が増加しているが、東京 1 都 3 県では貸家と並んで分譲も増加していた。

大都市地域について都道府県別の着工数をみると(表Ⅱ-7)、2000年代の東京 1 都 3 県と大阪 2 府 6 県では、まず中心部の東京・大阪で着工数が増え、その後周辺の府県で着工数が増える傾向があるように見える。こうした特徴は、名古屋 4 県でもある程度みられるが、東京 1 都 3 県や大阪 2 府 6 県に比べると、不明瞭になっている。

表Ⅱ-5 利用関係別、建て方別の新設住宅着工戸数(単位:万)

	総数	貸家	持家	分譲 (マンション)	分譲 (一戸建て)	給与住宅
1985	123.6	52.7	46.5	12.4	9.9	2.0
1986	136.5	64.6	47.7	12.0	9.8	2.2
1987	167.4	85.9	54.6	13.4	11.0	2.2
1988	168.5	85.9	50.9	16.8	11.8	2.4
1989	166.3	81.7	50.4	17.8	12.7	2.9
1990	170.7	80.6	48.7	23.9	13.3	3.5
1991	137.0	58.4	44.0	19.0	11.0	4.2
1992	140.3	67.2	47.8	11.4	10.0	3.6
1993	148.6	66.4	53.1	13.5	11.9	3.2
1994	157.0	59.6	57.3	22.3	14.5	2.8
1995	147.0	55.4	53.8	20.7	14.0	2.6
1996	164.3	62.3	64.4	19.6	14.8	2.7
1997	138.7	53.1	47.9	20.9	14.0	2.4
1998	119.8	45.7	43.1	17.5	11.4	1.7
1999	121.5	42.4	47.5	18.5	11.5	1.3
2000	123.0	42.1	45.2	21.8	12.5	1.2
2001	117.4	43.8	38.7	21.5	12.1	1.0
2002	115.1	45.0	36.8	20.8	11.4	0.9
2003	116.0	45.2	37.3	20.0	12.4	0.9
2004	118.9	46.5	37.0	20.4	13.9	0.9
2005	123.6	50.4	35.3	22.9	13.8	1.0
2006	129.0	54.3	35.9	23.9	13.8	0.9
2007	106.1	44.2	31.5	16.9	12.4	0.9
2008	109.3	46.5	31.9	18.3	11.6	1.0

資料:国土交通省「建築着工統計調査報告」

表Ⅱ-6 利用関係別、地域別新設住宅着工戸数(単位:万)

	東京1都3県				名古屋4県				大阪2府6県				その他33県			
	総数	貸家	持家	分譲	総数	貸家	持家	分譲	総数	貸家	持家	分譲	総数	貸家	持家	分譲
1989	53.8	31.7	11.1	10.0	17.8	7.4	6.8	3.4	25.7	12.5	6.5	6.3	68.9	30.1	26.1	11.5
1990	56.7	31.7	10.7	12.9	18.2	7.4	6.5	4.0	23.3	10.3	6.2	6.4	72.5	31.1	25.3	14.7
1991	46.3	24.7	9.6	10.4	16.3	6.2	5.9	3.7	17.4	7.1	5.2	4.6	57.1	20.4	23.2	11.9
1992	47.1	28.2	10.1	7.3	17.8	8.8	6.3	2.4	18.7	8.9	5.5	3.9	56.7	21.3	25.9	8.1
1993	47.2	25.3	10.9	9.8	17.7	8.1	6.8	2.5	22.7	10.7	6.2	5.5	61.0	22.3	29.2	8.2
1994	46.7	18.5	11.8	15.5	17.9	6.6	7.5	3.5	25.7	10.4	7.0	7.9	66.8	24.0	31.0	10.5
1995	41.3	14.6	10.9	14.9	16.1	5.9	6.7	3.3	28.1	10.8	8.6	8.3	61.6	24.1	27.5	8.8
1996	43.3	14.9	13.2	14.3	18.3	6.7	8.4	2.9	33.0	14.3	9.2	9.2	69.7	26.4	33.5	8.6
1997	39.3	12.7	10.1	15.8	16.0	6.5	6.4	3.0	26.4	10.6	6.8	8.7	57.0	23.4	24.6	7.9
1998	36.4	12.1	9.3	14.6	14.2	5.9	5.9	2.3	20.4	7.4	6.0	6.7	48.9	20.3	21.9	5.7
1999	37.0	11.6	10.1	14.9	14.7	5.8	6.5	2.4	20.1	6.3	6.5	7.2	49.7	18.8	24.4	5.8
2000	40.1	12.5	10.0	17.4	14.8	5.5	6.5	2.7	19.6	5.6	6.1	7.8	48.4	18.5	22.6	6.7
2001	38.8	12.8	8.7	17.2	14.1	5.9	5.6	2.4	18.8	5.2	5.2	8.2	45.7	20.0	19.1	6.1
2002	39.5	13.8	8.3	17.2	13.3	5.4	5.4	2.4	18.4	5.8	5.0	7.5	43.9	20.0	18.1	5.4
2003	40.9	14.3	8.5	18.0	13.3	5.5	5.6	2.0	18.2	5.7	5.0	7.4	43.5	19.6	18.1	5.3
2004	42.2	14.9	8.4	18.6	13.4	5.5	5.7	2.1	18.4	5.8	5.0	7.6	44.8	20.3	17.9	6.2
2005	43.2	15.7	7.8	19.5	14.6	6.5	5.4	2.6	19.2	6.6	4.6	7.7	46.6	21.6	17.5	7.1
2006	43.6	16.3	7.7	19.3	16.3	7.9	5.6	2.6	20.7	7.9	4.6	8.1	48.4	22.3	17.9	7.8
2007	34.1	12.8	6.7	14.3	14.5	6.7	5.1	2.5	16.9	6.2	3.9	6.7	40.6	18.5	15.8	5.9
2008	38.1	15.1	7.1	15.6	15.0	7.0	5.3	2.6	16.6	6.4	4.0	6.1	39.6	18.0	15.5	5.7

資料:国土交通省「建築着工統計調査報告」

東京1都3県:埼玉、千葉、東京、神奈川/名古屋4県:岐阜、静岡、愛知、三重/大阪2府6県:滋賀、京都、大阪、兵庫、奈良、和歌山/その他33県:前記以外の県

表Ⅱ-7 新設マンションの地域別着工戸数(単位:千)

	東京1都3県				名古屋4県				大阪2府4県						その他 33県
	埼玉	千葉	東京	神奈川	岐阜	静岡	愛知	三重	滋賀	京都	大阪	兵庫	奈良	和歌山	
1992	9.0	6.6	13.5	15.6	0.9	3.6	6.8	0.6	2.2	1.3	6.9	9.5	1.3	0.9	35.1
1993	13.9	12.0	17.8	16.1	0.2	2.3	9.6	0.3	3.2	1.5	11.7	9.0	2.6	0.4	34.7
1994	21.1	17.6	40.2	23.8	0.8	3.3	15.4	0.5	2.2	4.4	19.4	13.8	3.4	0.7	55.8
1995	14.7	14.2	42.1	26.0	0.8	2.0	14.2	1.1	2.3	5.4	23.2	14.1	3.4	0.1	43.3
1996	10.7	11.8	39.2	24.2	0.7	2.3	10.5	0.8	2.2	4.1	23.1	22.1	1.9	0.2	42.9
1997	11.2	13.8	47.6	27.1	0.8	2.5	12.6	0.6	1.5	4.1	23.7	18.7	0.7	0.4	44.1
1998	10.9	13.1	50.1	22.8	0.6	1.9	9.5	0.5	0.8	3.0	18.0	12.8	1.3	0.1	29.6
1999	11.9	11.1	49.3	25.8	0.4	2.5	9.8	0.4	2.2	3.2	19.9	14.2	1.1	0.3	32.6
2000	11.4	10.4	60.7	33.1	0.7	2.4	12.2	0.6	1.3	4.0	23.6	14.2	1.5	0.6	41.0
2001	10.2	14.5	57.2	32.3	0.8	2.2	10.7	0.8	2.1	4.4	26.1	14.6	1.2	0.4	38.0
2002	10.5	11.5	65.6	29.0	0.8	2.5	11.4	0.7	1.5	3.7	24.8	9.7	1.6	0.2	34.9
2003	11.6	6.7	75.1	23.0	0.7	1.8	8.8	0.4	0.7	3.5	24.0	9.8	0.8	0.3	32.8
2004	9.8	10.3	65.6	28.5	0.6	2.2	7.3	1.3	0.6	3.2	21.7	11.7	1.2	0.2	39.9
2005	13.6	16.2	63.1	32.1	1.2	2.4	9.8	0.7	1.7	3.7	26.1	10.3	1.0	0.4	47.0
2006	15.5	21.1	61.5	27.2	0.6	2.2	9.4	1.1	1.9	4.9	24.2	13.4	1.9	0.4	53.3
2007	10.9	11.4	43.4	17.8	0.5	4.0	6.6	1.0	1.9	4.2	20.4	8.7	1.9	0.1	36.0
2008	13.8	12.6	50.9	23.4	0.7	2.7	9.0	0.5	1.5	1.9	20.8	7.4	1.2	0.4	35.7

資料:国土交通省「建築着工統計調査報告」

(3)住宅ローン金利

2000年代半ばの住宅ローン金利の推移を「フラット35」(住宅金融支援機構(旧住宅金融公庫)と民間金融機関が提携して提供する最長35年長期固定金利住宅ローン)のデータでみると(図Ⅱ-2)、金利水準は2004年中頃に一旦上昇したあと、2005年中頃にかけて大きく低下している。しかし、その後は徐々に水準が上がりはじめ、2006年3月頃から調査時点の7月頃にかけては、やや大きく上昇している。

図Ⅱ-2 フラット35の金利水準の推移(2003.10~2007.9)

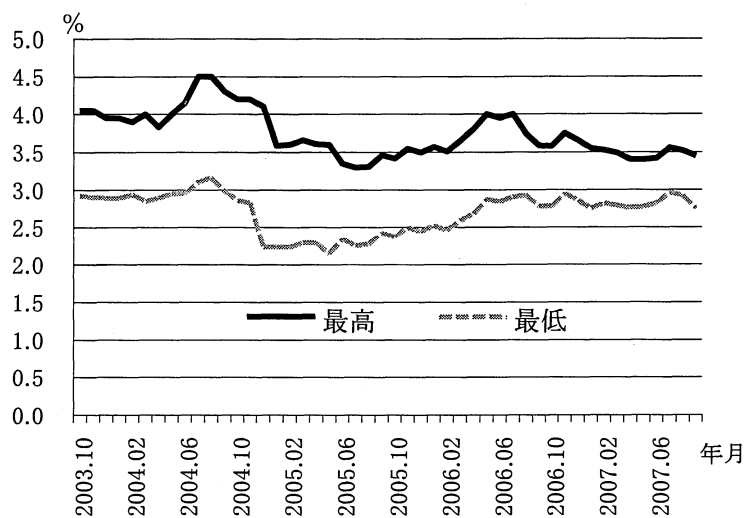

資料:住宅金融支援機構HP(<http://www.jhf.go.jp/> 2009.2.12閲覧)

3. 大学進学者数、大学進学率の推移

(1)大学進学者数

1990年代後半以降の大学進学者数の推移をみると(図Ⅱ-3)、進学者数は1996年度の57.9万人から2002年度の60.9万人までほぼ一貫して増加した。その後は2004年度の59.8万人まで減少するが、2005年度以降再び60万人台を回復し、2007年度には61.4万人に達した。

(2)大学進学率

大学進学率をみると(図Ⅱ-3)、2000年代初めに伸びがやや鈍ったが、2008年度まで一貫して上昇を続けている。

図Ⅱ-3 大学入学者数と大学進学率の推移

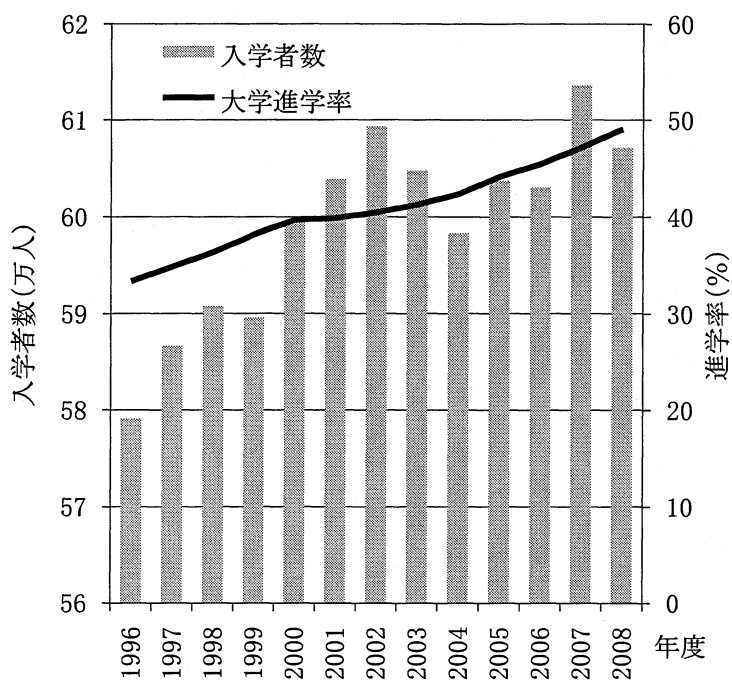

資料:文部科学省『学校教育基本調査』、国立社会保障・人口問題研究所『人口統計資料集』

*大学進学率:大学学部入学者数(過年度高卒者等含む)を3年前の中学卒業生数で除した比率

Ⅲ 5年前居住地からの移動

(小池司朗・清水昌人)

1. 男女・年齢別の5年前居住地

前回調査に引き続き、今回調査においても調査時点から5年前(平成13(2001)年7月1日)の居住地について尋ねている。以下では主に年齢別の移動状況について、前回調査の結果と比較しながらみていく。なお5年前の居住地が現住地と同じ場合でもその間に移動経験があることは十分に考えられるが、ここでは5年前の居住地が現住地(調査時点の居住地)と異なる場合のみ「移動した」として扱うこととする。

まず、5年前の居住地が現住地と異なる居住地の人の割合は、全体で27.6%¹であり、前回調査(24.0%)よりも上昇している(表Ⅲ-1)。また、5年間の移動を都道府県内移動とそれ以外(都道府県間移動および国際移動)に分けてみると、都道府県内移動の割合が21.3%(前回:17.9%)、それ以外の割合が6.4%(前回:6.1%)となっており、もっぱら都道府県内移動の増加が目立つ結果となった。都道府県内移動は市区町村内移動と市区町村間移動に分けられるが、「平成の大合併」の進行により前回調査との単純な比較はできない。そこで今回調査において5年前の居住地が「現在と同じ区市町村内」であり、かつ5年前の区市町村の区分でも「同じ区市町村内」と回答されたものを市区町村内移動、また5年前の居住地が「現在と同じ都道府県の他の区市町村」であるものと、5年前の居住地が「現在と同じ区市町村内」かつ5年前の区市町村の区分では「他の区市町村」と回答されたものを市区町村間移動として前回との比較を行った。その結果、今回調査では都道府県内移動21.3%のうち市区町村内移動が12.3%(前回:11.0%)、市区町村間移動が7.6%(前回:6.9%)、不詳が1.4%となった。このうち不詳は、5年前の居住地が「現在と同じ区市町村内」であるが、5年前の区市町村の区分が不明であるものの割合であり、上述の定義では市区町村内移動か市区町村間移動のいずれかに属する。これらの結果より、市区町村内移動・市区町村間移動ともに増加していることが明らかになったが、全体としては短距離の移動ほど増加傾向が強いといえる。

表Ⅲ-1 5年前居住地が現住地と異なる人の割合

	全体	5年前居住地 都道府県内 (%)			5年前居住地 都道府県外
		市区町村内	市区町村間	不詳	
第6回	27.6	12.3	7.6	1.4	6.4
第5回	24.0	11.0	6.9	-	6.1

※調査時点の年齢0~4歳および5年前居住地不詳を除いた割合

続いて男女年齢別の動きをみる。まず男女別にみると、男性28.4%(前回:24.7%)・女性26.7%(前回:23.5%)となっており、相対的に男性の方が高い傾向に変化はない。また図Ⅲ-1は、調査時点で5歳以上の人を5歳階級別に分け、5年前の居住地が現在と異なる居住地の人の割合を男女別に示したものである。本図から明らかなように、移動割合の年齢別分布に大きな変化はな

¹ 調査時点の年齢0~4歳および5年前居住地不詳を除き、年齢不詳・性別不詳を含んだ値。以下で示している総数ベースの割合も同様。

いが、ほとんどの年齢階級において前回調査と比較して値が上昇しており、男女ともとりわけ40歳代～70歳代の中高齢層での上昇が目立っている。15～19歳以下の上昇も大きい。これらのなかには親世代の移動に伴う随伴移動の増大が多く含まれると考えられる。男女間を比較すると、全体としては男性の移動割合が高いものの、25～29歳および30～34歳のピークにおいては女性の方が高く、尖った分布を示している。これは、女性の結婚に伴う移動が上記の年齢層に集中するためであると考えられ、国勢調査による男女年齢別移動率の分布とも一致している。

図Ⅲ-1 男女年齢別、5年前居住地が現居住地と異なる人の割合(上:男性、下:女性)

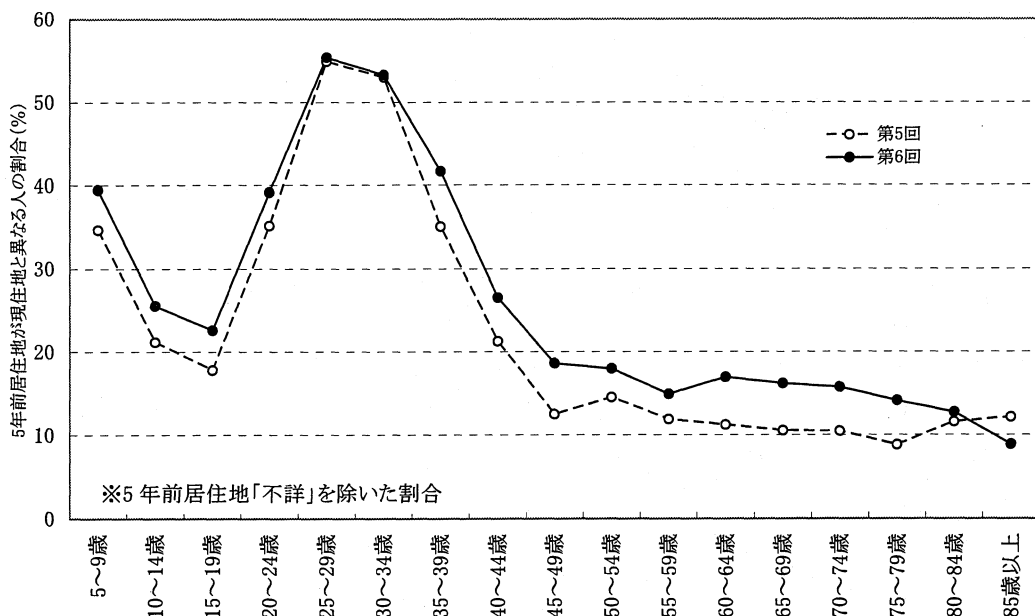
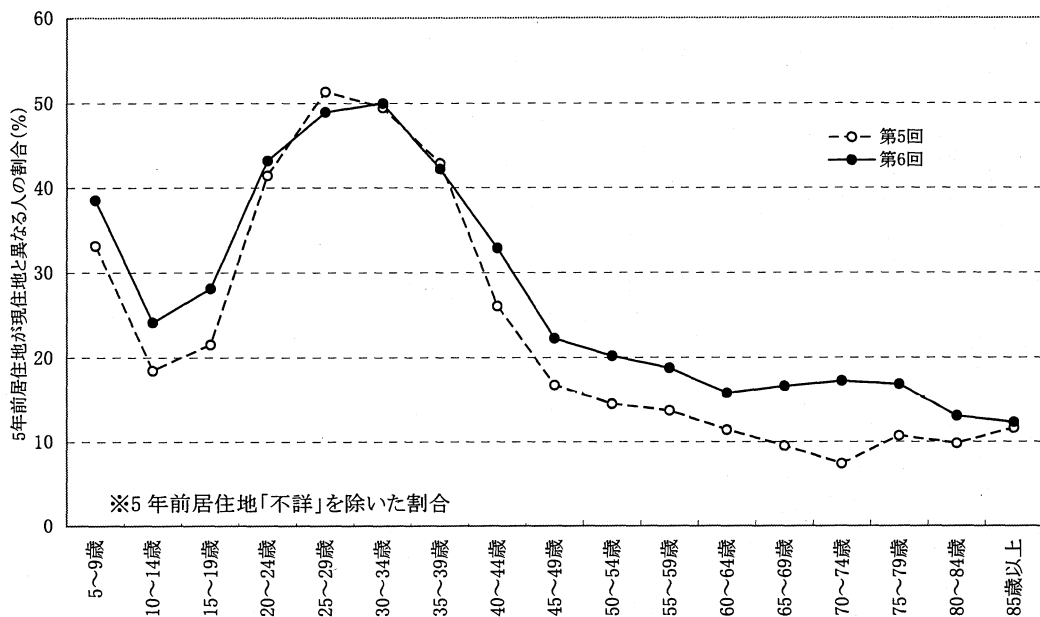

また移動全体のなかで、都道府県内移動が占める割合を年齢別に算出したのが図Ⅲ-2である。15～19歳の部分では都道府県内移動の割合が低下しており、この年齢層では後述の移動理由（V章）でも触れるように進学率の上昇に伴う長距離移動の増加が窺える一方、他の年齢層では概ね都道府県内移動割合が上昇しており、とりわけ40～44歳以上の年齢階級においてはすべて上昇している。したがって、特に中高年齢層での都道府県内移動の増加が、全体の移動割合を押し上げる構図になっているといえる。

図Ⅲ-2 年齢別、全移動に占める都道府県内移動の割合

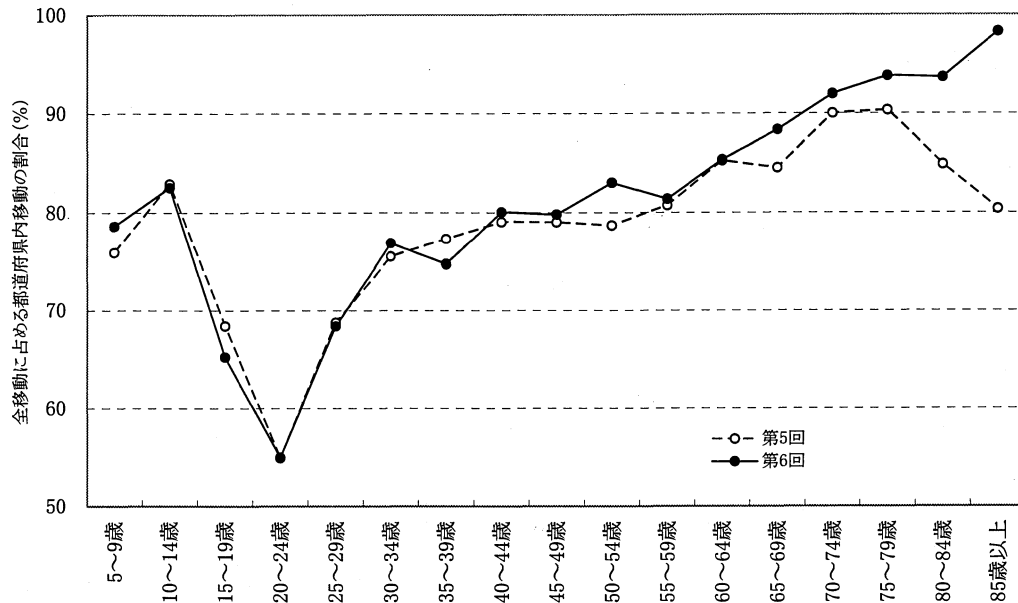

全国的な少子化の進展とともに移動率の高い若年層人口は減少の一途をたどり、人口学的な観点からは人口移動が今後鎮静化する方向に動くと言論されるが、今回調査で明らかになったような中高年齢層の移動の活発化が今後も継続するようであれば、全体としてみても移動が鎮静化するとは限らない。

2. 教育歴別の5年前居住地

表Ⅲ-2に5年前と居住地が異なる人の割合を教育歴別に示した。「現在と異なる居住地」の割合は、おおむね教育期間が長いほど高くなる傾向がある。割合がもっとも低いのは「小学・中学」卒業者(17.1%)、もっとも高いのは「大学・大学院」卒業者(36.7%)だった。

5年前居住地の内訳を見ると(表Ⅲ-2)、「現在と同じ区市町村内」はどの教育歴でも割合が高い。とくに「専修学校」卒業者での高さが目立っている(16.3%)。「現在と同じ都道府県の他の区市町村」は、やはり「専修学校」卒業者で高い割合を示す(11.0%)。「他の都道府県」の割合は「大学・大学院」卒業者で高く(13.1%)、「小学・中学」「高校」卒業者では低い(1.3%、3.5%)。「外国」については、「大学・大学院」卒業者(0.6%)と「在学中・未就学」(0.5%)で割合が相対的に高かった。

表Ⅲ-2 教育歴別にみた5年前の居住地(%)

教育歴	総数 (人)	現在と 同じ 居住地	現在と 異なる 居住地	現在と同じ区市町村内				現在と同じ 都道府 県の他の 区市町村	他の都 道府県	外国	計
				5年前の区分:							
				計	同じ区 市町村 内	他の区 市町村	不詳				
総数	25,618	72.2	27.8	14.0	12.2	0.6	1.2	7.1	6.3	0.3	100
卒業教育施設											
小学・中学	4,119	82.9	17.1	12.6	10.6	0.3	1.8	3.0	1.3	0.2	100
高校	8,348	76.2	23.8	13.8	11.9	0.7	1.2	6.4	3.5	0.2	100
専修学校	2,365	65.0	35.0	16.3	14.2	0.8	1.3	11.0	7.5	0.2	100
短大・高専	2,043	68.1	31.9	13.9	12.3	0.4	1.1	9.5	8.2	0.3	100
大学・大学院	3,852	63.3	36.7	13.4	12.4	0.4	0.6	9.6	13.1	0.6	100
在学中・未就学	4,891	68.8	31.2	15.0	12.9	0.7	1.4	7.1	8.5	0.5	100

5年前の居住地が「まだ生まれていない」および「不詳」は除く。教育歴が「不詳」は除く。

前回との比較については、教育歴の質問形式が今回の調査で若干変更されたため、厳密な比較は難しい。そこで「最後の学校を卒業した年齢」(問 14)により、前回調査からの変化を観察した(表Ⅲ-3)。サンプル数の多い年齢区分(～15歳、18歳、20歳、22歳～)と「まだ卒業していない」をみると、4年齢区分では、卒業年齢が高いほど「現住地と異なる居住地」の割合が高い。また、教育機関と現在の一般的な卒業年齢との対応を考えると、6回の値については、先の表Ⅲ-2と同じような特徴が見られる。

前回の値と比べると、「現在と異なる居住地」の割合はどの区分でも上昇している。上昇の幅が大きかったのは「まだ卒業していない」(+5.1%)、「～15歳」(+4.7%)だった。居住地別の内訳では、「現在と同じ区市町村内」(5回は「計」、6回は「5年前の区分:同じ区市町村内」)では「22歳～」(+2.6%)と「～15歳」(+2.1%)で割合の上昇が大きい。「現在と同じ都道府県内の他の区市町村」(6回は「5年前の区分:他の区市町村」を含めた値)、および「他の都道府県」では、「まだ卒業していない」の上昇が目立った(それぞれ+1.4%、+1.3%)。

3. 現在の職業・従業上の地位別の5年前居住地

表Ⅲ-4に5年前と居住地が異なる人の割合を現在の職業(仕事の内容)・従業上の地位別に示した。職業・従業上の地位に関する質問は、前回から大幅に変更されているので、ここでは6回の値のみを載せている。「現在と異なる居住地」の割合が高いのは、「専門・管理」(33.2%)、「販売」(32.1%)、「パート・アルバイト」(30.3%)だった。他方、「農林漁業」では割合が低かった(8.6%)。

5年前居住地の内訳をみると(表Ⅲ-4)、「現在と同じ区市町村内」は「農林漁業」以外では高い割合を示している。とくに「運輸・通信」(18.2%)、「パート・アルバイト」(16.2%)で値が高い。「現在と同じ都道府県内の他の区市町村」の割合は「専門・管理」(10.0%)で高い。「他の都道府県」の割合は「販売」(9.1%)と「専門・管理」(8.7%)で高い。「外国」では、相対的にみると「専門・管理」(0.7%)の高さが目立つが、次に高いのは「(工場、建設等の)現場労働」(0.5%)だった。ただし、割合が非常に小さいので、一般化には注意が必要と思われる。

表Ⅲ-3 最後に学校を卒業したときの年齢別にみた5年前の居住地
(上6回、下5回、単位:%)

卒業年齢	総数 (人)	現在と 同じ 居住地	現在と 異なる 居住地	現在と同じ区市町村内				現在と同じ都道府 県の他の 区市町村	他の都 道府県	外国	計
				5年前の区分:							
				計	同じ区 市町村 内	他の区 市町村	不詳				
総数	25,268	71.7	28.3	14.4	12.4	0.7	1.3	7.2	6.4	0.3	100
	24,197	74.9	25.1	10.9				7.5	6.4	0.4	100
～15歳	3,449	80.8	19.2	13.5	11.4	0.5	1.7	3.8	1.8	0.0	100
	3,268	85.5	14.5	9.3				3.4	1.7	0.1	100
18歳	8,285	74.0	26.0	14.3	12.3	0.6	1.4	6.9	4.6	0.2	100
	7,252	75.5	24.5	11.4				7.8	5.1	0.1	100
20歳	2,360	66.2	33.8	15.3	13.6	0.7	1.0	9.8	8.4	0.3	100
	2,245	67.3	32.7	12.0				11.9	8.6	0.2	100
22歳～	4,058	63.2	36.8	13.7	12.4	0.5	0.7	9.5	13.0	0.7	100
	3,730	65.5	34.5	9.9				10.2	13.5	0.9	100
まだ卒業して いない	4,459	70.4	29.6	15.3	13.1	0.8	1.4	6.7	7.2	0.4	100
	5,283	75.4	24.6	12.0				6.1	5.9	0.6	100

(参考)

16歳	917	80.9	19.1	14.0	10.7	0.8	2.5	3.7	1.3	0.1	100
	821	87.3	12.7	8.2				3.0	1.5	0.0	100
17歳	452	72.8	27.2	17.0	13.5	1.1	2.4	5.8	2.9	1.5	100
	453	80.6	19.4	9.9				5.5	3.3	0.7	100
19歳	676	75.6	24.4	12.9	10.4	1.6	0.9	8.0	3.6	0.0	100
	665	75.5	24.5	11.0				8.7	4.7	0.2	100
21歳	612	59.8	40.2	17.2	14.9	0.7	1.6	11.8	11.3	0.0	100
	480	70.4	29.6	10.0				10.4	9.0	0.2	100

5年前の居住地が「まだ生まれていない」および「不詳」は除く。卒業年齢不詳、最後の学校を卒業したかどうか不詳の場合を除く。

表Ⅲ-4 職業・従業上の地位別にみた5年前の居住地(%)

職業・従業上の 地位	総数 (人)	現在と 同じ 居住地	現在と 異なる 居住地	現在と同じ区市町村内				現在と同じ都道府 県の他の 区市町村	他の都 道府県	外国	計
				5年前の区分:							
				計	同じ区 市町村 内	他の区 市町村	不詳				
総数	21,591	72.8	27.2	13.7	11.9	0.6	1.2	7.1	6.1	0.3	100
専門・管理	3,582	66.8	33.2	13.9	12.2	0.7	1.0	10.0	8.7	0.7	100
事務	1,892	70.3	29.7	14.9	12.8	0.6	1.4	8.2	6.3	0.3	100
販売	1,071	67.9	32.1	13.9	12.9	0.3	0.7	9.1	9.1	0.1	100
サービス・保安	1,323	71.0	29.0	14.7	12.5	0.5	1.6	8.3	6.0	0.1	100
運輸・通信	538	71.2	28.8	18.2	15.1	1.5	1.7	6.9	3.7	0.0	100
現場労働	1,689	72.6	27.4	15.1	13.0	1.1	1.0	7.9	4.0	0.5	100
農林漁業	642	91.4	8.6	6.1	4.4	0.6	1.1	1.2	1.2	0.0	100
パート・アルバイト	2,975	69.7	30.3	16.2	14.2	0.6	1.4	7.1	6.8	0.2	100
無職	7,879	76.8	23.2	12.2	10.5	0.5	1.3	5.5	5.2	0.3	100

5年前の居住地が「まだ生まれていない」および「不詳」は除く。従業上の地位不詳は除く。従業上の地位がパート・アルバイト以外では職業不詳を除く。「専門・管理・事務」から「農林漁業」までの従業上の地位は、「正規職員」「派遣・嘱託・契約社員」「自営・家族従業者・内職」「会社などの役員」。

IV 移動の経験と居住地域

(清水昌人)

1. 居住経験のある都道府県の数

本調査では、世帯員全員を対象にこれまでに3か月以上住んだことのある都道府県や外国名を尋ねている。こうした居住経験のデータを用いると、各人が現在までに経験した県境を越える移動の概要を知ることができる。以下では、このデータに現在住んでいる都道府県の情報を加え、これまで住んだ都道府県の数、および大都市圏や特定地域ブロックでの居住経験を観察する。

図IV-1に居住経験のある都道府県数の分布を示した。ここでは、外国での居住経験は複数の国に住んだ場合でも1カ所と数え、居住県数が不詳の人は集計から除いている。図によれば、1つの都道府県にしか住んだことのない人、すなわち現在住んでいる都道府県以外で居住経験のない人の割合は、世帯員全員では52.6%、世帯主と配偶者では40.4%であった。2カ所に住んだ人の割合は27.2%と31.8%、3カ所では11.8%と15.8%だった。4カ所以上に居住経験のある人の割合は低く、世帯員全員では合計で8.4%、世帯主と配偶者では12.0%にとどまる。居住経験のある都道府県数の平均を計算すると、国外を1カ所と換算した場合は、世帯員全員で1.83、世帯主と配偶者で2.09だった。国外を除くと、それぞれ1.79と2.05になる。

図IV-1 居住経験のある都道府県の数

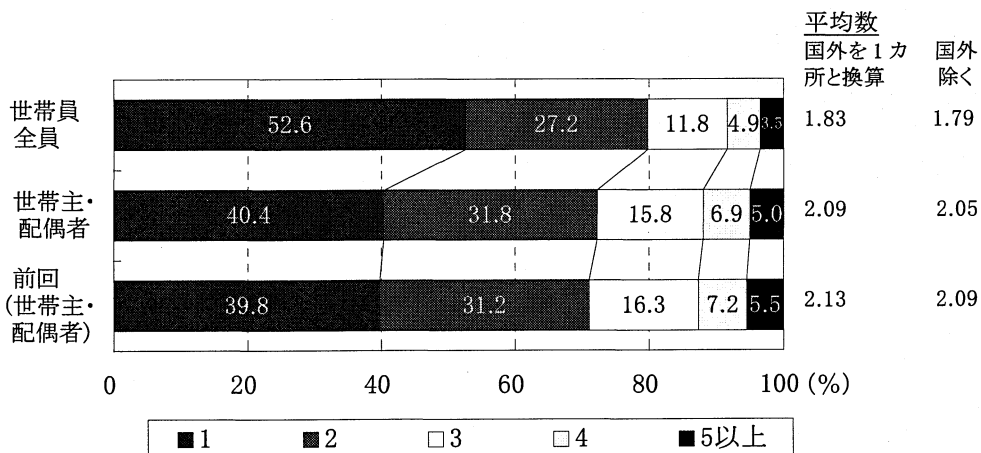

「3か月以上居住したことのある都道府県・外国」と現在居住している都道府県のデータに基づく。割合は国外を1カ所と換算した場合の値。居住県数不詳は除いて集計。

世帯主と配偶者にくらべ、世帯員全員の居住県数が少ないのは、一つには移動経験の少ない未成年を含むためである。ただし、世帯員全員の場合でも2カ所以上の割合は47.4%を占める。居住県数が1カ所、つまり現住県以外に住んだことがない人は、とくに青年期以降では多数派ではないと考えられる。

図IV-1には、前回との比較のために第5回の値も載せた。居住都道府県の質問は、前回調査では世帯主とその配偶者に限定されている。そこで、世帯主と配偶者の値を比較すると、1カ所と2カ所の割合は今回の値のほうが若干高く、3カ所以上では逆に前回の値がわずかに高い。国外を1カ所と数えた場合の居住県数の平均は、前回は2.13、今回は2.09で、今回のほうが若干低かつ

た。ただし、前回と今回とでは質問形式がやや異なっており、前回の調査では居住期間を限定せずに居住地域を尋ねている。通常、期間を限定すれば居住経験のある地域の数は減るので、移動経験が同じ場合でも今回の質問形式では値が低くなる。こうした点を考えると、少なくとも世帯主と配偶者全体に関しては、前回と今回の値に大きな差はないように思われる。

国外を1ヵ所と数えた場合の居住県数の平均を、年齢、性別、現住ブロックごとにみると(表IV-1)、値が高いのは、世帯員全員では40～60歳代、男性、東京圏の居住者だった。世帯主と配偶者の場合もおおむね同様だが、30歳代後半の平均も高くなっている。世帯員全員の値を世帯主・配偶者と比べると、いずれの場合でも前者が低い。世帯主と配偶者について前回の値と比べると、年齢別には15～24歳、35～44歳での上昇、25～34歳、55～59歳、75～84歳での低下が目立つ。また、現住ブロック別には、中部・北陸から東では東京圏を除いて値が上昇していたが、中部圏以西では逆に低下している地域が多かった。

表IV-1 居住経験のある都道府県の平均数

1.年齢別				2.男女別			
	世帯員全 員	世帯主 ・配偶者	前回(世帯 主・配偶者)		世帯員全 員	世帯主 ・配偶者	前回(世帯 主・配偶者)
総数(人)	27,917	17,630	19,297	男性	1.93	2.24	2.27
0～4歳	1.07	-	-	女性	1.72	1.94	1.99
5～9歳	1.18	-	-	3.現住地域ブロック別			
10～14歳	1.24	-	-		世帯員全 員	世帯主 ・配偶者	前回(世帯 主・配偶者)
15～19歳	1.33	1.97	1.90	北海道	1.43	1.57	1.48
20～24歳	1.58	2.05	1.98	東北	1.77	2.01	1.79
25～29歳	1.71	1.96	2.06	北関東	1.93	2.24	1.94
30～34歳	1.88	2.00	2.12	東京圏	2.00	2.35	2.53
35～39歳	2.03	2.15	2.08	中部・北陸	1.76	1.99	1.82
40～44歳	2.08	2.17	2.08	中京圏	1.67	1.91	2.02
45～49歳	2.07	2.13	2.17	大阪圏	1.88	2.12	2.12
50～54歳	2.12	2.17	2.17	京阪周辺	1.65	1.84	2.17
55～59歳	2.09	2.12	2.25	中国	1.71	1.91	2.05
60～64歳	2.15	2.18	2.19	四国	1.79	2.00	1.98
65～69歳	2.11	2.12	2.06	九州・沖縄	1.79	2.04	2.14
70～74歳	1.96	2.02	2.05				
75～79歳	1.79	1.86	2.12				
80～84歳	1.82	1.95	2.21				
85歳以上	1.89	2.05	2.11				

「3か月以上居住したことのある都道府県・外国」と現在居住している都道府県のデータに基づく。国外は1ヵ所として計算。地域ブロックの構成は表I-1参照。

2. 居住経験のある地域

居住経験のある地域を具体的にみるため、大都市圏および各地域ブロックでの居住経験を示した(表IV-2、図IV-3、表IV-3)。ここでの大都市圏の範囲は三大都市圏(東京圏、中京圏、大阪圏)である。

大都市圏での居住経験をみると(表IV-2)、世帯員全員の場合、居住経験がある人の割合は全体の62.8%だった。男女別では、男性のほうが高い割合を示す。年齢別には、高度成長期やバブル経済期に10歳代後半～20歳代を過ごした50～64歳、35～44歳の人々の間で高い。35～

44歳については、高度成長期に大都市圏に大量に移り住んだ人々の子世代にあたるため、結果として大都市圏生まれが多くなっていることも関係があると思われる。世帯主と配偶者の値に関しては、世帯員全員よりも割合が全体に高いが、性別、年齢別にみた傾向は同じだった。

世帯主と配偶者の値を前回と比べると、総数、男女とも前回より割合がやや上昇している。年齢別にみると、25～34歳などで割合が低下しているが、70歳代前半までの他の年齢層ではおおむね上昇傾向を示す。大都市圏での居住経験割合は、上述のように青年期の社会・経済状況や出生時の地域分布に影響されるため、コーホートごとに差がある。前回と今回の年齢別割合の差は、最近の大都市圏・非大都市圏間の移動状況にも左右されるが、同時に、青年期の移動経験や出生時の分布のコーホート差が年齢別割合の差として表れている部分もある。

次に、地域ブロック単位の居住経験をみるため、現住ブロック以外のブロックに居住経験がある人の割合を現住ブロック別に示した(図IV-2)。世帯員全員か世帯主と配偶者かで値に差はあるが、今回の調査ではどちらの場合でも三大都市圏に隣接するブロックで割合が高い。

表IV-2 大都市圏で居住経験がある人の割合(%)

	世帯員 全員	世帯主 ・配偶者	前回(世帯 主・配偶者)
(人数)	27,917	17,630	19,297
総数	62.8	67.2	66.0
(1)男女別			
男性	65.1	69.8	68.8
女性	60.6	64.5	63.3
(2)年齢別			
0～4歳	48.6	—	—
5～9歳	51.5	—	—
10～14歳	53.2	—	—
15～19歳	54.2	55.6	49.5
20～24歳	63.4	65.8	56.6
25～29歳	62.6	63.1	66.4
30～34歳	66.1	67.6	71.1
35～39歳	69.9	71.3	70.9
40～44歳	70.7	72.4	66.4
45～49歳	66.2	67.8	68.1
50～54歳	68.9	69.8	68.2
55～59歳	69.6	70.4	70.2
60～64歳	69.3	69.7	65.4
65～69歳	66.1	66.5	60.3
70～74歳	59.8	62.4	58.9
75～79歳	50.1	52.2	58.3
80～84歳	55.1	58.6	59.5
85歳以上	54.6	59.1	63.9

「3か月以上居住したことのある都道府県・外国」と現在居住している都道府県のデータに基づく。これまでに住んだ都道府県、外国の回答に不詳がある人は除く。大都市圏は東京圏、中京圏、大阪圏(表I-1参照)。

図IV-2 現住ブロック別にみた他ブロックで居住経験のある人の割合(%)

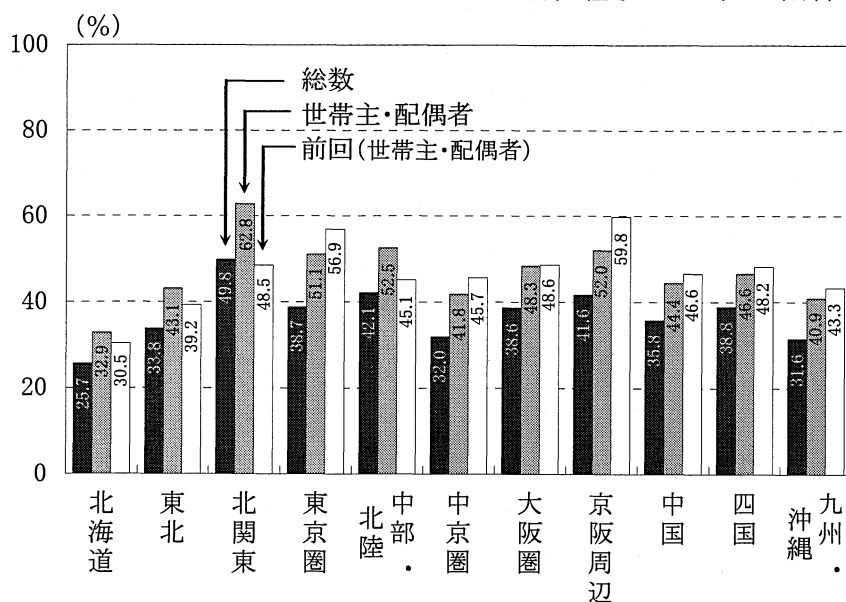

「3か月以上居住したことのある都道府県・外国」と現在居住している都道府県のデータに基づく。これまでに住んだ都道府県、外国の回答に不詳がある人は除く。地域ブロックの構成は表I-1参照。

他方、中京圏、および大都市圏から離れた北海道、東北、九州・沖縄では割合が低い。世帯主と配偶者の値を前回と比較すると、中部・北陸以東では東京圏を除いて割合が上昇し、中京圏より西では低下していた。居住都道府県の平均数と同様、東と西で差が生じている。

他ブロックでの居住経験を具体的にみるため、各地域ブロックに住んだことのある人の割合を現住ブロック別に示した(表IV-3)。東京圏での居住経験の割合は、大部分のブロックで高い値を示す。とくに東日本では割合が高く、北関東居住者で40.7%、中部・北陸居住者で27.4%の人が東京圏に住んだ経験を持つ。他方、西日本では割合が相対的に低く、とくに京阪周辺と四国の居住者では10%未満だった。大阪圏に住んだことのある人の割合は西日本で高い。京阪周辺では28.2%、四国では22.1%だった。ただ、大阪圏での居住経験割合は東日本では低く、どの地域でも10%を下回っている。東京圏をめぐる移動は全国的だが、大阪圏に関わる移動は近畿・中国・四国を中心としたより限定的なものだといえる。なお、中京圏での居住経験割合は、自地域をのぞくすべての地域ブロックで1割未満だった。地域ブロックの地理的範囲に差があるので単純な比較はできないが、割合でみる限り、中京圏よりも九州・沖縄での居住経験割合のほうが高いブロックが多い。九州・沖縄と他地域との移動が活発なことが分かる。

表IV-3 現住ブロック別にみた各地域ブロックで居住経験のある人の割合(%)

現住地	総数 (人)	各ブロックに住んだことのある人の割合											
		北海道	東北	北関東	東京圏	中部・北陸	中京圏	大阪圏	京阪周辺	中国	四国	九州・沖縄	外国
北海道	1,410	100.0	5.5	1.7	15.3	2.1	2.2	2.0	0.2	1.6	0.7	2.6	2.8
東北	1,845	3.6	100.0	2.9	24.4	5.9	2.3	2.6	0.6	0.5	0.1	1.1	1.8
北関東	1,666	2.4	5.2	100.0	40.7	5.2	2.2	4.1	0.7	1.6	0.4	3.3	4.5
東京圏	7,578	3.4	8.1	6.9	100.0	9.4	3.6	6.8	1.0	3.3	1.6	5.3	4.7
中部・北陸	3,069	1.3	3.2	2.8	27.4	100.0	7.1	6.5	1.2	1.3	0.6	2.0	3.7
中京圏	2,350	1.6	1.7	1.6	10.9	7.4	100.0	8.5	2.6	2.3	1.2	7.0	3.0
大阪圏	3,204	1.2	1.6	1.1	10.7	5.0	5.6	100.0	7.7	7.4	5.1	8.1	2.9
京阪周辺	706	0.4	0.3	0.8	5.2	4.2	6.7	28.2	100.0	1.8	2.0	2.8	3.0
中国	1,591	0.4	0.9	1.3	10.4	1.5	3.4	16.2	1.3	100.0	3.8	7.8	2.5
四国	892	0.9	0.4	0.7	8.6	1.9	3.1	22.1	2.2	8.4	100.0	5.4	2.5
九州・沖縄	3,606	1.3	0.9	0.9	12.9	2.1	4.9	9.9	1.2	4.0	1.5	100.0	3.8
合計	27,917	7.0	10.3	8.9	39.8	16.1	12.3	18.9	4.4	8.8	4.9	17.2	3.6

「3か月以上居住したことのある都道府県・外国」と現在居住している都道府県のデータに基づく。これまでに住んだ都道府県、外国の回答に不詳がある人は除く。地域ブロックの構成は表1-1参照。

3. 出生地と現住地

本調査では、世帯員全員を対象に出生地を尋ねている。ここでの出生地とは、生まれた時に親がふだん住んでいた場所をさす。出生地のデータにより、生まれてから調査時点までの移動経験の側面を把握することができる。表IV-4に出生地域ブロックと現住ブロックの関係を示した。表IV-4(1)、(2)とも元になった数値は同じだが、(1)は各ブロックで生まれた人が現在どのブロックに住んでいるか(横方向の割合の合計が100)、(2)は各ブロックに現在住んでいる人の出生地域はどこか(縦方向の割合の合計が100)を表している。

表IV-4(1)により、出生地と同じブロックに現在住んでいる人の割合(表の左上から右下への対角線上)をみると、出生地が中京圏(89.5%)と東京圏(89.1%)の人々で割合が最も高い。他方、割合が最も低いのは東北(77.6%)と京阪周辺(77.9%)の出身者だった。調査時点で出生地域ブロックに住んでいる人の割合は、一般に大都市圏出身者で高い傾向がある。地元に進学や就職の機会が豊富なため、他地域へ移動する必要性が低いためである。ただし大阪圏出身者では、東京圏や中京圏に比べ出生地と同じブロックに住んでいる人の割合が低い。表で示されていると

おり、東京圏へ移動する人が一定程度いるためと考えられる。

次に、表IV-4(2)により現住ブロック別に自地域ブロック(地元ブロック)出身者の割合をみると、四国(93.0%)、東北(92.8%)、九州・沖縄(92.8%)でとくに割合が高い。また、東京圏(73.2%)、北関東(75.3%)、大阪圏(75.5%)では割合が低い。地元ブロック出身者の割合は大都市圏とその周辺で低い傾向がある。大都市圏では非大都市圏からの移動者を多く受け入れるので、自地域出身者の割合が相対的に低くなる。また大都市圏周辺では、大都市圏からの郊外化で移動してくる人が一定数いるので、やはり自地域出身者の割合が低下する傾向があると考えられる。

表IV-4 出生ブロックと現住ブロック(%)

(1)出生ブロック別にみた現住ブロックの割合

出生地	総数 (人)	現住地												前回(同一 ブロック%)
		北海道	東北	北関東	東京圏	中部・北陸	中京圏	大阪圏	京阪周辺	中国	四国	九州・沖縄	合計	
北海道	1,498	84.6	1.4	1.1	9.1	0.6	0.9	1.1	-	0.3	0.1	0.8	100	79.2
東北	2,544	1.5	77.6	1.8	15.3	1.6	0.6	0.7	-	0.4	-	0.6	100	77.1
北関東	1,708	0.4	0.7	80.4	15.7	1.1	0.5	0.5	0.1	0.2	0.2	0.2	100	80.2
東京圏	6,328	0.4	0.8	3.6	89.1	2.6	0.8	1.2	0.0	0.4	0.1	0.9	100	90.4
中部・北陸	3,661	0.2	0.7	1.1	11.2	81.9	2.4	1.7	0.2	0.2	0.1	0.2	100	81.2
中京圏	2,414	0.1	0.3	0.2	4.0	1.6	89.5	2.7	0.3	0.5	0.1	0.7	100	88.8
大阪圏	3,124	0.1	0.3	0.7	6.4	1.7	2.1	82.3	2.5	1.6	0.8	1.5	100	82.1
京阪周辺	822	-	0.1	0.1	3.6	1.1	3.0	12.8	77.9	0.4	0.1	0.9	100	80.1
中国	1,864	0.8	0.2	0.6	6.4	1.0	1.1	7.6	0.2	79.8	0.6	1.7	100	76.4
四国	1,228	0.2	-	0.2	5.1	0.2	0.9	9.0	0.7	2.9	79.9	1.1	100	74.2
九州・沖縄	4,350	0.4	0.2	0.9	6.0	0.7	2.7	4.6	0.4	1.7	0.3	82.2	100	82.1
外国	354	7.3	3.4	11.6	25.4	11.3	6.2	10.5	1.7	3.7	1.4	17.5	100	-
合計	29,895	4.7	7.1	6.1	25.8	11.5	8.7	11.4	2.6	5.8	3.5	12.9	100	81.8

(2)現住ブロック別にみた出生ブロックの割合

出生地	総数 (人)	現住地												前回(同一 ブロック%)
		北海道	東北	北関東	東京圏	中部・北陸	中京圏	大阪圏	京阪周辺	中国	四国	九州・沖縄	合計	
北海道	1,498	90.0	1.0	0.9	1.8	0.3	0.5	0.5	-	0.2	0.1	0.3	5.0	91.8
東北	2,544	2.6	92.8	2.6	5.1	1.2	0.5	0.5	-	0.5	-	0.4	8.5	94.7
北関東	1,708	0.5	0.6	75.3	3.5	0.5	0.3	0.2	0.1	0.2	0.4	0.1	5.7	83.8
東京圏	6,328	1.7	2.4	12.4	73.2	4.8	1.9	2.3	0.3	1.6	0.7	1.5	21.2	68.1
中部・北陸	3,661	0.4	1.2	2.2	5.3	87.6	3.4	1.8	1.2	0.5	0.4	0.2	12.2	90.4
中京圏	2,414	0.1	0.4	0.2	1.2	1.1	83.2	1.9	0.9	0.8	0.3	0.5	8.1	79.2
大阪圏	3,124	0.3	0.5	1.2	2.6	1.6	2.5	75.5	10.1	2.8	2.4	1.2	10.4	76.4
京阪周辺	822	-	0.0	0.1	0.4	0.3	1.0	3.1	83.0	0.2	0.1	0.2	2.7	79.6
中国	1,864	1.1	0.1	0.6	1.6	0.6	0.8	4.1	0.4	86.2	1.1	0.8	6.2	85.5
四国	1,228	0.1	-	0.1	0.8	0.1	0.4	3.2	1.0	2.0	93.0	0.4	4.1	91.4
九州・沖縄	4,350	1.2	0.4	2.1	3.4	0.9	4.5	5.8	2.2	4.2	1.1	92.8	14.6	91.1
外国	354	1.8	0.6	2.2	1.2	1.2	0.8	1.1	0.8	0.8	0.5	1.6	1.2	-
合計	29,895	100	100	100	100	100	100	100	100	100	100	100	100	81.8

出生ブロック不詳は除く。地域ブロックの構成は表I-1参照。

前回と比較すると、出生地別にみた出生地と同じブロックに住む人の割合(表IV-4(1))については、四国(+5.7%)、北海道(+5.4%)、中国(+3.3%)での上昇が目立つ。現住者に占める自地域出身者の割合(表IV-4(2))では、東京圏(+5.0%)と中京圏(+4.0%)での上昇、北関東(-8.5%)での低下が目立った。こうした変化のうち、例えば東京圏の値は、後述のような最近の変化の傾向をある程度反映したものと考えられる。ただ一般に、調査区の数が限定される集計(現住ブロック別集計など)では誤差が大きくなりやすい。前回と比べて値の変化が非常に大きいときには注意が必要と思われる。

最後に、現在東京圏に住む人について、地元(東京圏)出身者の割合を年齢別に示した(図IV-3)。割合の推移をみると、15歳未満では地元出身者割合は94.1%だが、20~24歳には76.0%まで低下する。25~34歳では一旦80%程度まで回復するが、それ以降は順次低下し、50歳代前

半には 56.6%まで下がる。50 歳代後半になると割合は再びやや上昇し、65 歳以上では 61.0%となっていた。前回の調査に比べると、25～29 歳以降はすべての年齢で前回の割合を上回っている。年齢別の値では調査の母数が少ないため変動が大きくなりがちだが、少なくとも 30 歳代、40 歳代の値は、前々回から一貫して上昇傾向にあるといえる。

図IV-3 東京圏居住者に占める東京圏出身者の割合(%)

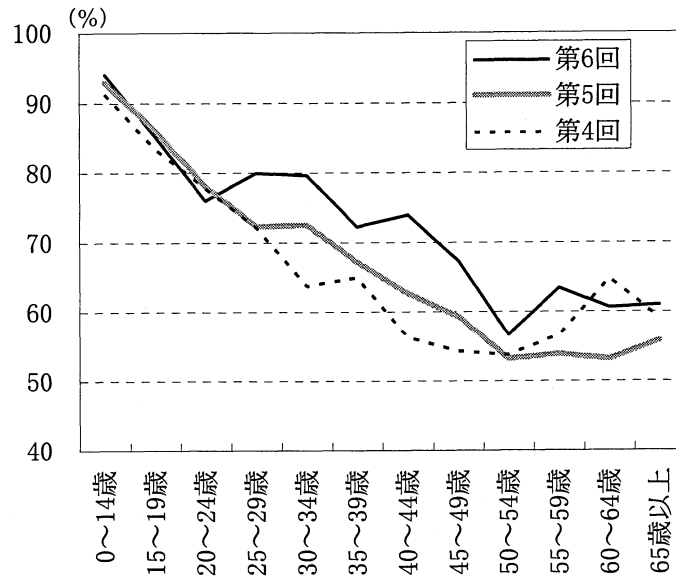

第4回は出生地不詳を除いた男女計。第5、6回は性別不詳含む総数で、出生ブロック不詳は除く。東京圏は1都3県。

V 現住地への移動理由

(千年よしみ)

本章では、個人レベルのミクロの視点からみた移動要因について探ることを目的とする。第6回人口移動調査では、現住地への移動者を対象に移動してきた理由を尋ねている。この設問を用い、過去5年間(2001年～2006年)における現住地への移動者に対象を絞り、男女別・男女別・年齢階級別、男女別・前住地別の移動理由について、前回の調査(2001年)と比較しながら概観する。

1. 移動理由の分類

第6回移動調査では、対象者が現住地へ移動してきた理由を19項目の中から1つ選択する設問を入れている。今回、新しく「健康上の理由」という選択肢を一つ追加した。ここでは前回調査との比較を行うため、19項目を前回同様以下の7つに分類し、分析を進める。表V-1の左側が実際に設問に含まれた移動理由の選択肢、右側が分類上の項目を表している。

表 V-1 現住地への移動理由と分類

選択項目		分類	
1	入学・進学	1	入学・進学
2	就職	2	職業上の理由
3	転職		
4	転勤		
5	家業継承		
6	定年退職		
7	住宅事情	3	住宅を主とする理由
8	生活環境上の理由		
9	通勤通学の便		
10	親と同居	4	親や子との同居・近居
11	親と近居		
12	子と同居		
13	子と近居		
14	家族の移動に伴って	5	家族の移動に伴って
15	結婚	6	結婚・離婚
16	離婚		
17	子育て環境上の理由	7	その他
18	健康上の理由		
19	その他		

2. 全対象者及び男女別の移動理由

性別不詳を含む全対象者、及び男女別の移動理由分布を図 V-1 に示す。全対象者で最も多い理由は「住宅を主とする理由」で、全体の3分の1を超える(35.4%)。「職業上の理由」(12.8%)、「結婚・離婚」(12.6%)、「家族の移動に伴って」(12.2%)が12%台で続く。「その他」は10.8%、「親や子との同居・近居」が6.7%、「入学・進学」が4.6%を占めている。男女別にみると、男性では「住宅を主とする理由」(36.7%)が最も高く、「職業上の理由」(18.2%)、「結婚・離婚」(10.1%)という順番になっている。それに対し、女性では「住宅を主とする理由」(34.2%)が最も高いのは男性と同じであるが、「家族の移動に伴って」(17.2%)の割合が高く、続いて「結婚・離婚」(15.0%)となっている。男女とも、上位三つの理由で全体の65%程度を占める。

図 V-1 過去5年間における現住地への移動理由

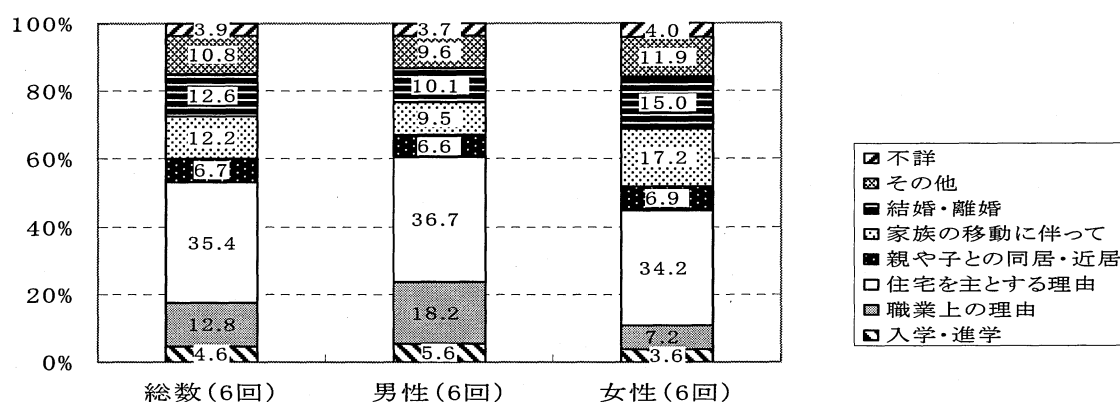

5年前に実施された前回調査(第5回人口移動調査)と今回の移動理由を比較したのが表 V-2 である。個人の移動理由として最も多い「住宅を主とする理由」は、前回(35.7%)とほぼ同水準である。二番目に多く挙げられた「職業上の理由」も、前回(13.0%)とほとんど変わらない。今回上昇が見られたのは「入学・進学」、「家族の移動に伴って」、そして「その他」である。「その他」が増加したのは、選択肢に「健康上の理由」を新たに追加したためとも考えられる。一方、「親や子との同居・近居」と「結婚・離婚」は減少した。

男女別にその変化をみると、男性では「入学・進学」が4.5%から5.6%へ、「住宅を主とする理由」が35.1%から36.7%へ、「家族の移動に伴って」が7.2%から9.5%に増加した。一方、「結婚・離婚」による移動は13.4%から10.1%へと大きく減少している。「職業上の理由」、「親や子との同居・近居」は前回とほぼ同水準であった。女性でも「入学・進学」が1.7%から3.6%へ、「家族の移動に伴って」が14.8%から17.2%へと増加傾向にある。一方、「親や子との同居・近居」が8.0%から6.9%へ、「結婚・離婚」が18.1%から15.0%へと大きく減少している。「職業上の理由」、「住宅を主とする理由」に大きな変化は見られなかった。

表 V-2 過去 5 年間における現住地への移動理由

(%)

	総数	(%)	入学・進学	職業上の理由	住宅を主とする理由	親や子との同居・近居	家族の移動に伴って	結婚・離婚	その他	不詳
総数(6回)	6,983	100.0	4.6	12.8	35.4	6.7	12.2	12.6	10.8	3.9
男性(6回)	3,465	100.0	5.6	18.2	36.7	6.6	9.5	10.1	9.6	3.7
女性(6回)	3,399	100.0	3.6	7.2	34.2	6.9	17.2	15.0	11.9	4.0
総数(5回)	6,941	100.0	3.1	13.0	35.7	7.4	11.0	15.7	8.8	5.3
男性(5回)	3,386	100.0	4.5	18.6	35.1	6.9	7.2	13.4	8.6	5.5
女性(5回)	3,432	100.0	1.7	7.4	35.9	8.0	14.8	18.1	9.1	5.0
総数(4回)	8,983	100.0	3.1	15.3	36.7	4.9	17.6	12.8	5.1	4.4
男性(4回)	4,576	100.0	3.1	24.0	37.5	4.3	11.6	10.2	4.9	4.2
女性(4回)	4,295	100.0	3.0	6.1	35.8	5.5	24.2	15.6	5.3	4.5

*総数は性別不詳を含む

3. 年齢別移動理由

表 V-3 は、男女別に年齢ごとの移動理由を示している。0～14 歳の子どもの移動には、随伴移動が多く含まれるので、以下の分析では 15 歳以上を中心に概観する。

(1)男性

15～19 歳の男性の移動理由の約 4 割は「入学・進学」である。20 代前半になると「入学・進学」の割合は 25%弱に減少し、「職業上の理由」(26.8%)、「住宅を主とする理由」(25.0%)がほぼ同レベルで並ぶ。20 代後半では「住宅を主とする理由」(26.6%)、「職業上の理由」(24.3%)に大きな変化は見られないが、「結婚・離婚」(26.3%)による移動が急上昇する。30 代以降、一貫して男性の移動理由の最も多くを占めるのは「住宅を主とする理由」であり、概ね 4 割から 5 割に達している。続いて「職業上の理由」が 30 代後半から 60 代前半を通じて 2 番目に多い理由となっている。「親や子との同居・近居」は 20 代後半から 50 代後半までは 5～8%の間を推移しており、そのほとんどが「親と同居」である。一方、70 代になると「親や子との同居・近居」の割合は上昇するが、その多くは「子と同居」である。30 代で「その他」の割合が 10%を超えるが、これは「子育て環境上の理由」を挙げる者が多いことによる。なお、男性の場合、「家族の移動に伴って」を選択する者の割合は非常に低い。

(2)女性

女性では、20 代後半から 30 代前半と 80 歳以上を除く全ての年齢で「住宅を主とする理由」が最も高く、30%から 55%弱を占めている。15～19 歳では「入学・進学」が 3 割弱と多いが、同年齢層の男性(41.3%)よりは低い。20 代前半になると、住宅と並んで「職業上の理由」(26.0%)が上昇する。20 代後半から 30 代前半は「結婚・離婚」による移動のピークに当たり、約 3 割に達する。30 代後半から 40 代前半までは「家族の移動に伴って」が 10%～20%と住宅事情に次いで高い割合を占める。50 代後半から 70 代前半までは、概ね「親や子との同居・近居」が住宅事情に次いで大きな移動理由となる。そのほとんどは、「子と同居」である。20 代後半から 30 代後半で「その他」の割合が 10%を超えるが、これは「子育て環境上の理由」が多くをしめるためである。また、40 代後半から 50 代前半にかけて「その他」が「住宅を主とする理由」に次いで高い割合を占めているが、具体的にどのような理由によるものなのか、はっきりしない。なお、75 歳以上で「その他」の割合に上昇が見られるが、これは「健康上の理由」の割合が高くなるためである。

表 V-3 年齢別、過去5年間における現住地への移動理由

男性 (%)										
年齢	総数	(%)	入学・進学	職業上の理由	住宅を主とする理由	親や子との同居・近居	家族の移動に伴って	結婚・離婚	その他	不詳
男総数	3,465	100.0	5.6	18.2	36.7	6.6	9.5	10.1	9.6	3.7
15～19歳	206	100.0	41.3	1.9	26.7	3.4	14.1	1.0	6.3	5.3
20～24歳	276	100.0	24.3	26.8	25.0	3.3	5.1	7.3	6.9	1.5
25～29歳	354	100.0	1.7	24.3	26.6	7.6	1.7	26.3	9.3	2.5
30～34歳	517	100.0	0.6	16.8	37.7	6.6	1.4	23.0	11.8	2.1
35～39歳	385	100.0	0.8	24.2	41.0	7.0	0.5	12.2	10.4	3.9
40～44歳	272	100.0	0.7	25.0	48.9	5.5	0.7	9.6	8.5	1.1
45～49歳	182	100.0	0.6	29.1	40.1	7.7	0.0	8.8	10.4	3.3
50～54歳	164	100.0	0.0	29.3	38.4	8.5	1.8	3.7	14.6	3.7
55～59歳	161	100.0	0.0	29.8	44.1	6.2	1.9	2.5	9.9	5.6
60～64歳	78	100.0	0.0	28.2	39.7	12.8	0.0	0.0	12.8	6.4
65～69歳	73	100.0	0.0	15.1	56.2	5.5	4.1	1.4	13.7	4.1
70～74歳	56	100.0	0.0	5.4	53.6	16.1	1.8	0.0	14.3	8.9
75～79歳	29	100.0	0.0	3.5	55.2	27.6	0.0	0.0	13.8	0.0
80～84歳	12	100.0	0.0	0.0	83.3	8.3	0.0	0.0	8.3	0.0
85歳以上	8	100.0	0.0	0.0	12.5	25.0	0.0	12.5	37.5	12.5

女性 (%)										
年齢	総数	(%)	入学・進学	職業上の理由	住宅を主とする理由	親や子との同居・近居	家族の移動に伴って	結婚・離婚	その他	不詳
女総数	3,399	100.0	3.6	7.2	34.2	6.9	17.2	15.0	11.9	4.0
15～19歳	152	100.0	27.6	2.6	32.9	3.3	19.1	2.6	7.2	4.6
20～24歳	277	100.0	15.9	26.0	26.0	3.6	5.1	11.2	8.7	3.6
25～29歳	430	100.0	1.4	13.5	23.0	5.8	7.9	34.0	12.6	1.9
30～34歳	562	100.0	0.4	4.8	30.3	7.1	12.6	31.3	10.0	3.6
35～39歳	426	100.0	0.9	3.8	38.0	4.2	20.7	16.4	13.4	2.6
40～44歳	222	100.0	0.9	5.0	48.7	6.3	14.4	13.1	9.9	1.8
45～49歳	128	100.0	0.8	3.9	41.4	7.8	14.1	10.2	18.8	3.1
50～54歳	124	100.0	0.0	8.9	44.4	8.9	9.7	8.1	16.1	4.0
55～59歳	118	100.0	0.0	5.1	39.8	16.1	14.4	5.9	14.4	4.2
60～64歳	70	100.0	0.0	2.9	45.7	17.1	14.3	2.9	14.3	2.9
65～69歳	54	100.0	0.0	11.1	53.7	11.1	7.4	0.0	11.1	5.6
70～74歳	53	100.0	0.0	1.9	43.4	24.5	9.4	0.0	13.2	7.6
75～79歳	44	100.0	0.0	0.0	45.5	20.5	0.0	0.0	34.1	0.0
80～84歳	37	100.0	0.0	0.0	29.7	18.9	0.0	0.0	43.2	8.1
85歳以上	16	100.0	0.0	0.0	18.8	37.5	0.0	0.0	25.0	18.8

注:それぞれの総数には、0歳～14歳を含む

(3)前回との比較

前回調査からの変化をみると、男性では(1) 15～19歳で「入学・進学」の割合が上昇、(2) 20代前半から30代前半で「住宅を主とする理由」が上昇し、20代後半から30代前半で「結婚・離婚」が低下、(3)40代後半から50代前半にかけて「職業上の理由」による移動が上昇、(4)70代後半から80代前半で、「親や子との同居・近居」が減少し「住宅を主とする理由」が上昇、の四つが大きい。「入学・進学」を理由とした移動の割合は、15～19歳で33.3%から41.3%へ大きく増加した。一方、20代後半の「結婚・離婚」による移動は、31.3%から26.3%へ、30代前半では30.1%から23.0%へと減少した。40代後半から50代前半の「職業上の理由」による移動割合は、前回23～24%台であったものが今回は29%台へと増加している。70代後半から80代前半では「親や子との同居・近居」が減少し、「住宅を主とする理由」が上昇しているが、サンプル数が少ないため結果の解釈には注意が必要である。

女性では、(1)10代後半から20代前半で「入学・進学」の割合が大幅に上昇、(2)20代で「結婚・離婚」による移動が大幅に減少、(3)40代から50代前半にかけて「結婚・離婚」による移動の割合

表 V-4 年齢別、過去5年間における現住地への移動理由(第5回)

男性 (%)										
年齢	総数	(%)	入学・進学	職業上の理由	住宅を主とする理由	親や子との同居・近居	親や配偶者の移動に伴って	結婚・離婚	その他	不詳
男性総数	3,286	100.0	4.6	19.1	34.9	6.8	6.9	13.7	8.6	5.4
15～19歳	156	100.0	33.3	3.8	30.8	5.1	10.9	0.0	6.4	9.6
20～24歳	335	100.0	26.0	30.7	17.3	3.0	2.1	10.1	6.3	4.5
25～29歳	540	100.0	0.9	25.7	24.4	5.6	1.5	31.3	6.9	3.7
30～34歳	495	100.0	0.4	20.6	27.3	7.7	0.4	30.1	9.5	4.0
35～39歳	385	100.0	0.8	21.0	39.7	8.8	0.5	15.1	8.1	6.0
40～44歳	239	100.0	0.4	19.7	48.5	5.9	0.4	6.7	13.4	5.0
45～49歳	177	100.0	0.0	23.7	46.3	6.8	1.1	5.1	10.2	6.8
50～54歳	162	100.0	0.0	24.1	47.5	7.4	0.0	6.2	8.6	6.2
55～59歳	120	100.0	0.0	26.7	50.8	5.0	0.8	3.3	5.8	7.5
60～64歳	74	100.0	0.0	24.3	43.2	9.5	0.0	2.7	14.9	5.4
65～69歳	56	100.0	0.0	23.2	44.6	12.5	0.0	0.0	14.3	5.4
70～74歳	27	100.0	0.0	7.4	55.6	14.8	0.0	0.0	11.1	11.1
75～79歳	19	100.0	0.0	10.5	31.6	42.1	5.3	0.0	10.5	0.0
80～84歳	12	100.0	0.0	0.0	58.3	33.3	0.0	0.0	8.3	0.0
85歳以上	13	100.0	0.0	7.7	30.8	46.2	0.0	0.0	15.4	0.0

女性 (%)										
年齢	総数	(%)	入学・進学	職業上の理由	住宅を主とする理由	親や子との同居・近居	親や配偶者の移動に伴って	結婚・離婚	その他	不詳
女性総数	3,329	100.0	1.8	7.5	35.6	8.0	14.6	18.6	9.3	4.8
15～19歳	128	100.0	15.6	10.9	39.1	3.1	17.2	3.1	6.3	4.7
20～24歳	306	100.0	8.8	27.8	22.5	4.6	5.2	20.9	6.9	3.3
25～29歳	631	100.0	0.8	8.4	18.5	5.2	6.8	46.8	9.8	3.6
30～34歳	545	100.0	0.0	7.0	29.0	6.6	11.0	30.8	10.3	5.3
35～39歳	325	100.0	0.9	4.6	45.8	6.8	13.8	15.4	9.8	2.8
40～44歳	208	100.0	0.0	4.8	48.1	8.7	13.5	7.7	11.5	5.8
45～49歳	123	100.0	0.0	4.9	55.3	13.8	8.9	5.7	8.1	3.3
50～54歳	181	100.0	0.0	6.1	51.4	11.0	7.7	4.4	10.5	8.8
55～59歳	93	100.0	0.0	6.5	41.9	10.8	10.8	5.4	15.1	9.7
60～64歳	59	100.0	0.0	8.5	42.4	11.9	13.6	1.7	10.2	11.9
65～69歳	59	100.0	0.0	5.1	59.3	16.9	3.4	0.0	11.9	3.4
70～74歳	46	100.0	0.0	4.3	54.3	21.7	4.3	2.2	10.9	2.2
75～79歳	35	100.0	0.0	0.0	37.1	45.7	5.7	0.0	8.6	2.9
80～84歳	31	100.0	0.0	0.0	48.4	38.7	3.2	0.0	6.5	3.2
85歳以上	24	100.0	0.0	4.2	25.0	50.0	0.0	0.0	16.7	4.2

※それぞれの総数には、0歳～14歳を含む
それぞれの総数は、年齢不詳を含まない

が上昇、(4)70代後半以降で「親や子との同居・近居」が減少し、「その他」が上昇、の四つの変化が大きい。「入学・進学」を理由とした移動の割合は、15～19歳で15.6%から27.6%へ、20～24歳で8.8%から15.9%へと大きく上昇した。その一方、20代前半で20.9%、20代後半で46.8%を占めていた「結婚・離婚」による移動が、それぞれ11.2%、34.0%と大きく減少している。一方、40代から50代前半の女性で「結婚・離婚」による移動が上昇している。40代前半では7.7%から13.1%へ、40代後半では5.7%から10.2%へ、そして50代前半では4.4%から8.1%へと増加している。その内訳をみると、40代前半では結婚が離婚よりも多いが、40代後半では結婚と離婚が半々となり、50代前半で離婚が結婚を上回る。70代後半以降で「親や子との同居・近居」が減り、「その他」が増加しているが、「その他」のほとんどが「健康上の理由」である。前述したように高齢層ではサンプル数が非常に少なくなるため、結果の解釈には注意が必要である。

4. 前住地別移動理由

表 V-5 は、前住地を「現在と同じ区市町村」、「現在と同じ都道府県の他の区市町村」、「他の都道府県」、「外国」の四つに分類し、前住地と移動理由の関係を示したものである。現住所と同一区市町村内の移動では、男女ともに「住宅を主とする理由」が最も多く、約半数(男性:50.3%、女性 46.0%)を占めている。同じ県の他区市町村からの移動でも、男女ともに「住宅を主とする理由」が最も多く、この理由が占める割合は 3 割台(男性:39.1%、女性 34.9%)となっている。前住地と現住地との距離が長くなるほど、男女の移動理由に違いが生じてくるため、以下は男女別にその傾向を把握する。

表 V-5 過去 5 年間における現住地への移動理由

男性 (%)										
前住地	総数	(%)	入学・進学	職業上の理由	住宅を主とする理由	親や子との同居・近居	家族の移動に伴って	結婚・離婚	その他	不詳
現在と同じ区市町村	1,593	100.0	1.6	3.0	50.3	7.2	9.7	12.2	12.5	3.5
現在と同じ都道府県の他の区市町村	973	100.0	4.1	17.9	39.1	7.2	9.2	12.3	8.0	2.3
他の都道府県	759	100.0	15.8	49.7	9.1	5.5	9.1	3.7	5.4	1.7
外国	32	100.0	9.4	65.6	3.1	3.1	9.4	3.1	6.3	0.0

女性 (%)										
前住地	総数	(%)	入学・進学	職業上の理由	住宅を主とする理由	親や子との同居・近居	家族の移動に伴って	結婚・離婚	その他	不詳
現在と同じ区市町村	1,551	100.0	1.3	2.2	46.0	6.5	12.9	13.7	13.6	3.9
現在と同じ都道府県の他の区市町村	1,015	100.0	2.3	8.3	34.9	7.1	15.0	18.5	11.3	2.7
他の都道府県	653	100.0	10.7	18.1	8.7	8.1	29.9	13.9	8.0	2.6
外国	41	100.0	12.2	14.6	4.9	2.4	29.3	12.2	19.5	4.9

女性の同一区市町村内における移動理由をみると、男性同様「住宅を主とする理由」が多く、半数弱(46.0%)を占めている。しかし、「家族の移動に伴って」が若干高いことを除けば、男女間で大きな差は見られない。同じ県内の他区市町村からの移動では、「親や子との同居・近居」でそれほど大きな違いは見られないものの、「入学・進学」(男性 4.1%、女性 2.3%)、「職業上の理由」(男性 17.9%、女性 8.3%)、「家族の移動に伴って」(男性 9.2%、女性 15.0%)、「結婚・離婚」(男性 12.3%、女性 18.5%)で違いが見られる。他県からの移動になると、更に男女間の違いが鮮明に浮かび上がる。「住宅を主とする理由」ではあまり大きな違いは見られないものの、「入学・進学」(男性 15.8%、女性 10.7%)、「職業上の理由」(男性 49.7%、女性 18.1%)、「親や子との同居・近居」(男性 5.5%、女性 8.1%)、「家族の移動に伴って」(男性 9.1%、女性 29.9%)、「結婚・離婚」(男性 3.7%、女性 13.9%)において、大きな違いが見られる。外国からの移動はサンプル数が少ないためその解釈には注意を要する。男性では外国からの移動の約 65%が「職業上の理由」で占められている。一方、女性では、約 30%が「家族の移動に伴って」となっている。

VI 出生県へのUターン移動

(西岡八郎)

「Uターン移動」は、帰還移動を表する用語として広く定着している。ここでは、出生県と現住県の関係から県を単位とするUターン移動を観察する。すなわち、調査時点で出生県と現在の居住県が同一県の場合、一度でも他県への転出経験があれば出生県へのUターン移動とする。同様に調査時点で出生県と現住県が別の県である場合は、これを出生県から他県への県外転出移動、Iターン移動として扱った。したがって、ここで観察したUターン移動は、地方から大都市圏への向都移動者が地方の出生県に帰還移動する場合のみを扱ったものではない。

まず、世帯主とその配偶者を対象にして出生県へのUターン移動についてみる(表VI-1、図VI-1)。出生県から他県へ転出した経験のある者のうち調査時点で出生県に戻って居住している帰還移動者の割合、すなわちUターン者の割合(県Uターン率)を男女別にみると、男性全体で34.1%、女性全体では30.2%となっている。第5回調査では男性31.8%、女性27.4%であり、男性では2.3ポイント、女性では2.8ポイント上昇している。5年前の調査、今回の調査とも男性の方が女性に比べ出生県への帰還移動率は高い。

年齢別にみると、男性では40歳代後半から50歳代後半にかけて40%強となっている。60歳代前半も40%近くある。女性では40歳代後半でもっとも高くなっている。前回調査と比較すると、男女とも40歳代後半から60歳代前半の県Uターン率はいずれの年齢層も上昇している。とくに、男性の50歳代後半、60歳代前半の県Uターン率が上昇しており、前回と比べるとそれぞれ11.5ポイント、9.5ポイント上昇している。この年齢層の上昇分は、定年退職を理由とする帰還移動を増加要因としている可能性がある。次回調査(2011年)では団塊世代のすべてが60歳の定年退職期を迎える。団塊世代におけるUターン移動の状況を的確に把握することは、地域レベルの人口を考えるうえで重要である。

つぎに、出生県から他県へ転出した者のうち、調査時点で出生県以外の他県に居住する者の割合、すなわち出生県から他県への流出者の割合(Iターン率とする)を示す。したがって、他県への流出者の割合とは、県外への他出経験者のうち出生県へUターン移動した者の余数である。男性全体のIターン率は65.9%で、女性全体のIターン率は69.8%とほぼ7割に近い。県外への他出経験者のうち出生県以外に残留する者の割合は、女性の方が男性よりも高い。すなわち、女性は男性に比べ県外への他出経験率は低いが、他県に残留する県外流出率は男性に比べ高い。年齢別には、男性では40歳代後半、50歳代で低く、60歳代以降で再びIターン率は反転上昇している。60歳代以降の世代では後続世代に比べ他県流出割合が比較的高く、出生県への帰還移動率は低くなっている。女性の場合も60歳代以降の高齢世代では70%を超えている。これら60歳代以降の世代は高度経済成長期に地方から大都市圏へ向都移動した世代で、そのまま都市に定着した都市第一世代が多く含まれているものと考えられる。

表VI-1 世帯主・配偶者の県Uターン率

年齢	総数	県Uターン率①	県Uターン率②	Iターン率①	Iターン率②
男 性					
総数	8,601	34.1	16.8	65.9	32.4
30歳未満	592	19.2	11.3	80.8	47.6
30～34歳	680	36.0	17.5	64.0	31.2
35～39歳	710	29.6	15.9	70.4	37.9
40～44歳	745	32.9	18.5	67.1	37.7
45～49歳	756	40.8	21.0	59.2	30.6
50～54歳	830	41.0	21.6	59.0	31.1
55～59歳	1,113	41.2	20.9	58.8	29.9
60～64歳	888	37.4	17.9	62.6	30.0
65歳以上	2,287	29.5	12.0	70.5	28.7
女 性					
総数	8,743	30.2	13.7	69.8	31.7
30歳未満	615	18.5	9.4	81.5	41.5
30～34歳	743	28.6	12.9	71.4	32.3
35～39歳	805	31.6	16.3	68.4	35.5
40～44歳	780	28.5	13.5	71.5	33.7
45～49歳	739	38.8	18.5	61.7	29.9
50～54歳	821	33.7	16.2	66.3	31.9
55～59歳	1,202	33.1	14.6	66.9	29.5
60～64歳	840	29.2	14.2	70.8	34.3
65歳以上	2,198	28.8	11.1	71.2	27.3

注) 年齢不詳および移動パターン不詳を除く。

県Uターン率①: 県Uターン者 / 県外移動経験者 Iターン率①: Iターン者(県外他出者) / 県外移動経験者
 県Uターン率②: 県Uターン者 / 総数 Iターン率②: Iターン者(県外他出者) / 総数

図VI-1 年齢別、県Uターン率

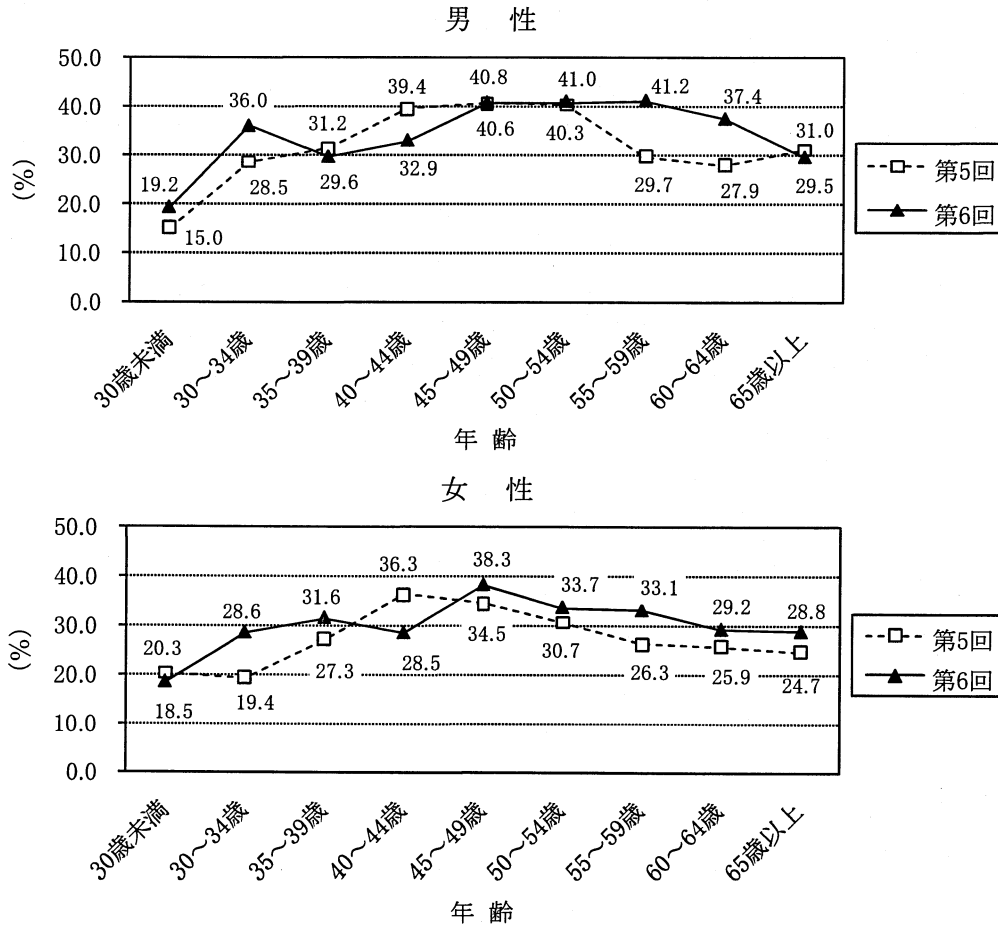

VII 親元からの離家移動

(西岡八郎)

1. 離家経験

本調査では、世帯主と配偶者のみを対象として、離家経験、離家年齢、離家理由をたずねている。離家経験とは、「親元から離れて暮らした経験」である。表VII-1は、離家経験、離家年齢について、世帯主・配偶者の性別、出生年次別、居住地を大都市圏・非大都市圏別に示している。

男性の場合、1939年以前生まれの世代では、大都市圏・非大都市圏とも8割に達していない程度の離家経験率であったが、1940年以降の世代ではいずれの圏域も8割を超え、1960年代生まれは9割程度、1970年代の出生世代では95%前後にまで達している。婚姻による新たな世帯形成後も離家せず親元で暮らす者の割合は急激に減少している。戦後子ども数の減少で長男割合の上昇にもかかわらず、離家経験率が上昇していることは、きょうだい関係に関係なく、長男であっても親元を離れて世帯分離するのが普通の状態であることを示している。女性の場合、結婚は親元から他出するのが普通であったため、1950年代までの出生世代では男性の離家経験率を上回っている。1960年以降の出生世代では、必ずしもそのような傾向にはなっていない。

表VII-1 世帯主・配偶者の離家経験

出生年次	男性				女性			
	総数	離家経験の有無		離家時の平均年齢(歳)	総数	離家経験の有無		離家時の平均年齢(歳)
		あり	なし			あり	なし	
全 体	8,741	7,441	1,300	21.5	8,811	7,638	1,173	22.1
非三大都市圏	4,631	3,870	761	21.0	4,706	4,069	637	21.5
三大都市圏	4,110	3,571	539	22.1	4,105	3,569	536	22.6
1929年以前								
非三大都市圏	357	257	100	21.6	423	345	78	21.7
三大都市圏	266	211	55	22.4	268	226	42	23.5
1930～1939年								
非三大都市圏	703	513	190	21.2	666	543	123	22.4
三大都市圏	597	467	130	22.6	514	435	79	23.3
1940～1949年								
非三大都市圏	1,065	861	204	21.2	1,018	848	170	21.4
三大都市圏	925	788	137	21.8	905	758	147	22.1
1950～1959年								
非三大都市圏	960	816	144	20.8	902	782	120	21.1
三大都市圏	708	606	102	22.4	720	630	90	22.6
1960～1969年								
非三大都市圏	699	638	61	21.3	780	700	80	22.1
三大都市圏	762	691	71	22.3	786	688	98	23.3
1970～1979年								
非三大都市圏	584	549	35	20.7	667	613	54	21.5
三大都市圏	586	555	31	22.1	662	599	63	22.8
1980～1989年								
非三大都市圏	161	157	4	18.2	145	143	2	19.2
三大都市圏	178	175	3	19.2	169	161	8	19.2
		98.3	1.7			95.3	4.7	

2. 離家年齢

戦後進行した晩婚化、高学歴化等の要因は、親との同居期間を長くし、離家年齢を上昇させてきた。もともと離家のタイミングは、女性の方が結婚まで親元にいる場合が多いため遅いとされる。居住する地域別には大都市圏の方が非大都市圏に比べ離家の年齢は高い。例えば、1960～1969年代出生の女性では、非大都市圏では22.1歳であるのに対し、大都市圏では23.3歳となっている。この集計では世帯主、配偶者のみを対象としており、若い年齢層ではこれから離家する可能性のある者が現在は含まれていない。したがって離家年齢は今後上昇する可能性がある。

3. 離家理由

親元を離れる理由は、入学・進学、就職・転職・転勤、結婚、住宅事情・通勤通学、親からの自立・独立などである(表Ⅶ-2)。

(1) 男性の離家理由

入学・進学を離家理由とする割合は、1940年代までの出生世代では10%台で推移する。1950年以降の世代は大学への進学率が上昇し、非大都市圏では進学をきっかけとする離家割合は3割を超えるようになる。大都市圏でも進学による離家理由は上昇するが、非大都市圏に比べると出生世代によっては10ポイント近くも低い。

男性の場合、就職・転職などの職業的理由は、最大の離家理由であった。1950年代までの出生世代では第一位の理由となっており、とくに非大都市圏ではその傾向が強かった。非大都市圏では、離家理由の半数から6割近くが職業的理由で占められていた。1960年代以降の出生世代では、進学を理由とするケースが優勢になり拮抗、あるいは上回るようになっている。大都市圏でも就職等を理由にする離家が1960年代の出生世代までは最大であったが、1970年代以降の出生世代では進学離家の方が職業的理由を上回っている。

婚姻による離家は、非大都市圏では1930年代、40年代、50年代出生世代と徐々に減少傾向にあったが、1960年代、70年代と反転して増加傾向にある。大都市圏の結婚による離家は非大都市圏と同様減少傾向にあったが、1970年出生世代では反転し、進学、職業などの理由とはほぼ拮抗する26.4%を示している。また、大都市圏の1970年代の出生世代では親からの自立・自立を理由とする離家が1割を超えている。

(2) 女性の離家理由

女性の場合、婚姻を理由とする離家割合が圧倒的に多数を占める。とくに大都市圏では戦前出生世代から1970年代出生世代までその割合は一貫して50%を超え、離家理由の一位を占めている。また、1950年代までの出生世代では、婚姻と職業的理由を合わせると離家理由の8割以上を占めていた。非大都市圏でも結婚による理由が第一の理由となっているが、大都市圏に比べるとその割合は低い。就職などの職業的理由による離家は、非大都市圏では1940年代、1950年代の出生世代では36.7%、35.8%と、婚姻による離家に迫るが、1960年代以降の出生世代では大きく減少に転じる。その分、進学による離家が1950年代以降の出生世代では20%を超えるようになる。大都市圏では、どの出生世代も結婚が離家理由の1位である基本的なパターンに変化はないが、進学を理由とする離家は、1960、70年代出生世代では20%近くを占め、離家理由の2位となり就職による離家理由割合を超えた。

表VII-2 世帯主・配偶者の離家理由

出生年次		離家の理由						
		総数	入学・進学	就職・転職・転勤など	結婚	住宅事情や通勤・通学の便など	親からの自立・独立	その他
全体	7,280	1,751	3,049	1,608	177	495	200	
非三大都市圏	3,786	24.1	41.9	22.1	2.4	6.8	2.8	
三大都市圏	3,494	995	1,690	731	66	210	94	
		26.3	44.6	19.3	1.7	5.6	2.5	
		756	1,359	877	111	285	106	
		21.6	38.9	25.1	3.2	8.2	3.0	
1929年以前	244	25	124	51	3	10	31	
非三大都市圏		10.3	50.8	20.9	1.2	4.1	12.7	
三大都市圏	203	21	83	61	1	21	16	
		10.3	40.9	30.1	0.5	10.3	7.9	
1930～1939年	496	57	278	113	8	30	10	
非三大都市圏		11.5	56.1	22.8	1.6	6.1	2.0	
三大都市圏	455	63	206	131	11	25	19	
		13.9	45.3	28.8	2.4	5.5	4.2	
1940～1949年	843	146	466	160	14	43	14	
非三大都市圏		17.3	55.3	19.0	1.7	5.1	1.7	
三大都市圏	771	99	391	198	16	52	15	
		12.8	50.7	25.7	2.1	6.7	2.0	
1950～1959年	804	238	379	128	12	32	15	
非三大都市圏		29.6	47.1	15.9	1.5	4.0	1.9	
三大都市圏	592	128	256	142	19	35	12	
		21.6	43.2	24.0	3.2	5.9	2.0	
1960～1969年	624	229	205	133	16	34	7	
非三大都市圏		36.7	32.9	21.3	2.6	5.5	1.1	
三大都市圏	682	183	238	163	28	58	12	
		26.8	34.9	23.9	4.1	8.5	1.8	
1970～1979年	541	178	178	118	11	45	11	
非三大都市圏		32.9	32.9	21.8	2.0	8.3	2.0	
三大都市圏	545	142	135	144	27	72	25	
		26.1	24.8	26.4	5.0	13.2	4.6	
1980～1989年	157	95	32	13	2	10	5	
非三大都市圏		60.5	20.4	8.3	1.3	6.4	3.2	
三大都市圏	173	111	25	13	8	12	4	
		64.2	14.5	7.5	4.6	6.9	2.3	

出生年次		離家の理由						
		総数	入学・進学	就職・転職・転勤など	結婚	住宅事情や通勤・通学の便など	親からの自立・独立	その他
全体	7,498	1,185	1,865	3,767	125	369	187	
非三大都市圏	3,999	15.8	24.9	50.2	1.7	4.9	2.5	
三大都市圏	3,499	707	1,104	1,857	67	170	94	
		17.7	27.6	46.4	1.7	4.3	2.4	
		478	761	1,910	58	199	93	
		13.7	21.8	54.6	1.7	5.7	2.7	
1929年以前	334	23	85	195	4	13	14	
非三大都市圏		6.9	25.5	58.4	1.2	3.9	4.2	
三大都市圏	219	3	45	153	2	8	8	
		1.4	20.6	69.9	0.9	3.7	3.7	
1930～1939年	534	38	127	320	6	25	18	
非三大都市圏		7.1	23.8	59.9	1.1	4.7	3.4	
三大都市圏	423	18	101	274	2	11	17	
		4.3	23.9	64.8	0.5	2.6	4.0	
1940～1949年	831	82	305	409	6	22	7	
非三大都市圏		9.9	36.7	49.2	0.7	2.7	0.8	
三大都市圏	744	55	222	430	8	17	12	
		7.4	29.8	57.8	1.1	2.3	1.6	
1950～1959年	779	156	279	306	8	15	15	
非三大都市圏		20.0	35.8	39.3	1.0	1.9	1.9	
三大都市圏	619	82	149	346	5	26	11	
		13.3	24.1	55.9	0.8	4.2	1.8	
1960～1969年	687	165	134	308	18	45	17	
非三大都市圏		24.0	19.5	44.8	2.6	6.6	2.5	
三大都市圏	676	120	114	347	16	58	21	
		17.8	16.9	51.3	2.4	8.6	3.1	
1970～1979年	603	165	119	249	14	38	18	
非三大都市圏		27.4	19.7	41.3	2.3	6.3	3.0	
三大都市圏	590	102	85	296	21	67	19	
		17.3	14.4	50.2	3.6	11.4	3.2	
1980～1989年	140	65	27	28	8	9	3	
非三大都市圏		46.4	19.3	20.0	5.7	6.4	2.1	
三大都市圏	158	93	30	21	4	8	2	
		58.9	19.0	13.3	2.5	5.1	1.3	

人口移動調査では、将来の人口移動傾向に関する情報を得るために、第4回調査より今後5年間の移動の見通しに関する調査項目を設けている。移動理由によっては見通しが立てづらいなど、実際の移動の有無とは一致しないこともあるが、今回調査では移動の可能性を尋ねる問いを新設し、調査時点における移動に関する意識を可能な限り把握するように努めた。その状況も含め、以下では5年後の居住地に関する主な集計結果を示す。

1. 5年後の居住地見通し

まず5年後の居住地については、全体で13.8%²が「現在と異なる居住地」と回答している。これは、Ⅲ章で示した過去5年間の移動実績(27.6%)と比較して大幅に低く、また前回調査における5年後移動見通し(16.4%)も下回っている。この数字だけをみれば人口移動が今後鎮静化に向かうと考えられるが、即断するのは危険である。その理由として第一に、上記の数字のとおり、過去5年間の移動実績が前回調査における5年後移動見通しを大きく上回っていることが指摘できる。これは前回調査の際にもみられた現象であり、調査時点では予期されない移動の発生により、実際の移動割合は見通し以上に高くなることが想定される。第二に、5年後の居住地が不詳となっている割合が16.6%にのぼり、前回調査(11.0%)から大きく上昇していることが挙げられる。これらの点を考慮すると、実際には今回調査により得られた見通しよりも移動が多く発生する可能性はきわめて高いといえるだろう。もっとも、5年後の居住地不詳を除いた「現在と異なる居住地」の割合も16.5%と、前回調査(18.4%)を下回っており、移動が今後短期的に活発化することは想定しづらい状況にある。

次に、「現在と異なる居住地」と回答した人の割合を年齢別にみたのが図VIII-1である。本図には5年後の居住地不詳を除いた割合について、前回調査の結果と併せて表示した。全体的にはほぼ同形の年齢別分布パターンを示しているが、詳細にみると主に二つの違いが指摘できる。一つは、今回調査において20歳代前半～30歳代後半の比較的若い年齢層の移動見通しが前回調査から相当程度低下している点である。20歳代前半～30歳代後半の年齢層はもともと移動率が高く、全体での移動見通し低下に大きく寄与する形となっている。また10歳未満においてもやはり低下しているが、この年齢層では随伴移動が大半を占めると考えられ、親世代と符合した動きと捉えて良いだろう。もう一つは、50歳以上の比較的高い年齢層において、逆に今回調査の移動見通しが前回調査のそれを上回っている点である。これは、過去5年間でみられた中高年齢層における移動率の上昇傾向と符合しているが、とりわけ70歳代前半～80歳代前半での上昇が顕著である。核家族化の進行とともに平均世帯人員は縮小の一途をたどり、老夫婦のみの世帯あるいは高齢者の単独世帯が急速に増加している。70歳以上のサンプル数の割合がさほど高くはないため(全体の14.8%³)、全体の移動見通しの割合を押し上げるには至っていないが、過去5年間にみられた中高年齢層の移動性向上の傾向とも一致しており、今後高齢者の数が増加するにつれて大きな動きとなる可能性がある。

² 年齢不詳・性別不詳を含んだ値。以下で示している総数ベースの値も同様。

³ 年齢不詳を除いた値。

図VIII-1 年齢別、5年後が「現在と異なる居住地」と回答した人の割合

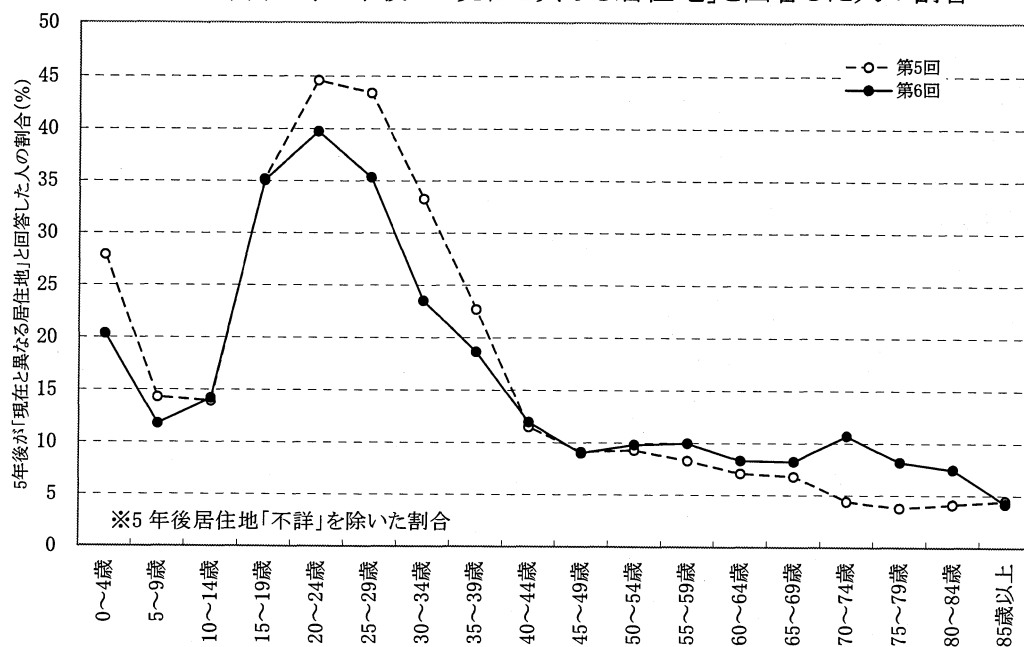

2. 地域別の移動見通し

次に、移動見通しを現住の地域ブロック別にみる。表VIII-1は、現住地域ブロック別の5年後「現在と異なる居住地」の割合(5年後の居住地不詳を除いた割合)について、第5回調査の結果と併せて示したものである。本表から明らかなように、今回調査における地域ブロック別の移動見通しは、前回調査のそれと大きく異なっている。前回調査と比較して割合が上昇しているのは北関東と大阪圏のみである反面、他のブロックではすべて低下しており、とりわけ北海道、中京圏、中国、四国、九州・沖縄の各ブロックでの低下が大きくなっている。これらの具体的な要因は現在のところ定かではないが、全体として非大都市圏での低下傾向が目立つのは、近年若年層人口の減少が特に非大都市圏において顕著であり、今後5年間に移動する可能性の高い人口自体が減少していることと関連しているであろう。

表VIII-1 地域ブロック別、5年後が「現在と異なる居住地」と回答した人の割合

ブロック	割合 (%)		
	第5回	第6回	差
北海道	19.9	10.6	-9.2
東北	13.1	11.7	-1.4
北関東	11.4	16.8	5.5
東京圏	21.3	20.6	-0.7
中部・北陸	16.6	12.8	-3.7
中京圏	21.1	15.8	-5.3
大阪圏	16.4	21.3	4.8
京阪周辺	17.9	13.1	-4.8
中国	17.7	12.4	-5.3
四国	18.4	12.5	-5.9
九州・沖縄	20.9	15.5	-5.4
全国	18.4	16.5	-1.9

※5年後居住地「不詳」を除いた割合

今回調査では若年層の大都市圏集中の影響からか、大都市圏における相対的な移動性向の高さが前回調査以上に現れており、大都市圏居住者の今後の動向が人口分布変化の大きなカギを握るといえる。

3. 移動の理由

続いて、5年後が「現在と異なる居住地」と回答した人を対象としてたずねた移動理由についてみる。表Ⅷ-2は、世帯員全員についての移動理由の割合を前回調査の結果と併せて示したものである。

表Ⅷ-2 移動理由の分布(5年後が「現在と異なる居住地」と回答した人について)

理由	(%)	
	第5回	第6回
入学・進学	6.5	8.0
就職	9.2	12.6
転職	2.6	3.4
転勤	6.8	11.0
家業継承	0.7	0.5
定年退職	1.7	2.8
住宅事情	19.6	12.3
生活環境上の理由	7.8	5.7
通勤通学の便	2.3	2.1
親と同居	5.1	3.8
親と近居	1.5	1.2
子と同居	0.9	1.4
子と近居	0.4	0.5
親や子や配偶者の移動に伴って	10.7	11.9
結婚	15.8	14.6
子育て環境上の理由	2.4	2.4
健康上の理由	-	1.2
その他	6.2	4.5

※移動理由「不詳」を除いた割合

今回調査において最も割合が高いのは「結婚」であり、以下「就職」・「住宅事情」の順となっている。前回と比較すると、「住宅事情」や「生活環境上の理由」など住宅を主とする理由の減少幅が大きい。一方で、「入学・進学」および「就職」・「転勤」などの職業上の理由は前回調査から軒並み増大している。この点の詳細な理由は不明であるが、「入学・進学」に関しては進学率の継続的な上昇が背景として挙げられるだろう。

職業上の理由のなかで「定年退職」は、今回調査から数年の間いわゆる「団塊の世代」の退職が本格化するのを迎えて注目される場所である。表Ⅷ-2に記したように「定年退職」の割合は2.8%であり、前回調査(1.7%)と比較して増加している。さらに全体のなかから男性の定年世代を対象とし、移動理由の分布を前回調査および前々回調査と比較すると(表Ⅷ-3)、60～64歳と「団塊の世代」が含まれる55～59歳において「定年退職」の割合が増加している。したがって、少なくとも今後5年間はコーホート規模効果と相まって定年退職に伴う移動が活発化するとみられる。

表Ⅷ-3 移動理由「定年退職」の割合(男性定年世代を中心として)

年齢	(%)		
	第4回	第5回	第6回
50～54歳	5.4	8.2	6.1
55～59歳	35.1	41.7	43.8
60～64歳	20.3	25.5	30.6

※移動理由「不詳」を除いた割合

他の理由については特に目立った変化はないが、親や子との同居・近居についてみると、「親と同居」・「親と近居」が減少する一方で、「子と同居」・「子と近居」はわずかながら増加している。高齢化の進展に伴い、年老いた親が子の住居やその近辺へ移動するケースは今後も徐々に増加すると考えられ、こうした動きは都市部の高齢化を一層促進させる可能性がある。また、今回新たに選択肢として設けた「健康上の理由」は高齢者を中心として全体の1.2%であった。

また移動理由の分布を、現住地の大都市圏・非大都市圏別にみたのが表Ⅷ-4である。両者にはいくつかの目立った違いがあるが、大都市圏の方が高い割合を示す理由として、「住宅事情」・「結婚」などが挙げられる。「住宅事情」は、一般に大都市圏の住宅を取り巻く環境が非大都市圏のそれとは大きく異なることによるものであると捉えられるが、「結婚」は若年層の人口分布の偏りが相当程度影響しているとも考えられる。一方、非大都市圏の方が高い割合を示すのは、「入学・進学」・「就職」・「転勤」などであり、比較的長距離移動の可能性の高い理由が並ぶ。前回調査と比較すると、大都市圏・非大都市圏ともいくつかの理由には大きな差がみられるものの、全体的な変化とほぼ歩調を合わせており、大都市圏・非大都市圏別の移動理由の分布は概ね安定していることが窺える。

表Ⅷ-4 大都市圏・非大都市圏別の移動理由の分布

理由	(%)			
	大都市圏		非大都市圏	
	第5回	第6回	第5回	第6回
入学・進学	3.5	5.0	10.1	12.7
就職	6.9	10.7	12.1	15.4
転職	2.8	3.8	2.4	2.7
転勤	6.2	8.9	7.4	14.3
家業継承	0.4	0.5	1.1	0.6
定年退職	1.9	3.1	1.6	2.4
住宅事情	22.6	15.6	15.4	7.1
生活環境上の理由	9.7	6.3	6.4	4.9
通勤通学の便	2.6	3.0	1.7	0.8
親と同居	5.7	4.1	4.6	3.1
親と近居	1.2	1.2	1.6	1.3
子と同居	0.8	1.7	1.2	1.0
子と近居	0.3	0.4	0.4	0.6
親や子や配偶者の移動に伴って	10.7	11.6	10.5	12.4
結婚	16.2	15.7	14.6	12.9
子育て環境上の理由	2.4	2.8	2.4	1.8
健康上の理由	-	0.8	-	1.7
その他	6.0	4.6	6.4	4.3

※移動理由「不詳」を除いた割合

4. 5年後の移動可能性

移動見通しの設問は、「現在と異なる居住地」と「現在と同じ居住地」の二者択一となっているが、移動するか否かが不透明な状況では回答が困難であるうえ、回答にどの程度の確度があるのかについて把握することができない。そこで今回調査では移動可能性の問いを新設し、5年後に居住地が異なる可能性について、回答者が「大いにある」・「ある程度ある」・「あまりない」・「まったくない」の四つの選択肢から選ぶ形式とした。これにより、調査時点における当事者の意識が浮かび上がると同時に、次回調査における過去5年間の移動実績と併せて、意識と実態との関連性が明らかになることが期待される。

まず全体では、「大いにある」=6.2%、「ある程度ある」=14.4%、「あまりない」=15.2%、「まったくない」=45.2%、「不詳」=18.9%という結果になった(図Ⅷ-2)。「大いにある」と「ある程度ある」を合計すると20.7%となり、不詳を除いたこれら2つの選択肢の割合は25.5%を占めるに至った。この数字は、不詳等を除いた過去5年間の移動実績(27.6%)にかなり近い値となっている。実際の移動との関連は本調査だけでは不明であるが、たとえば次回調査における過去5年間の移動実績で、今回の「大いにある」と「ある程度ある」の合計割合に近い値が得られた場合、これらは今後の移動状況を占う有力な指標となる可能性がある。

図Ⅷ-2 5年後移動可能性の分布

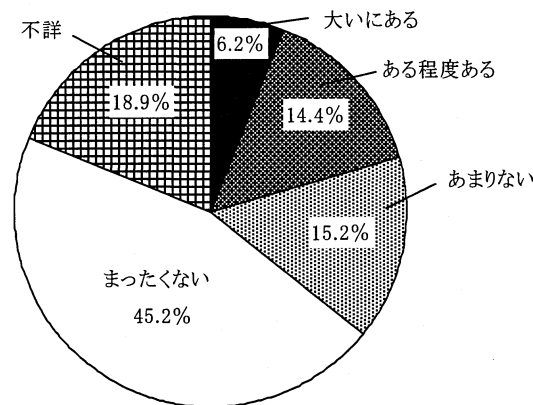

また年齢別の移動可能性分布について不詳を除いた割合でみると(図Ⅷ-3)、「大いにある」と「ある程度ある」を合計した割合は、年齢別にも概ね過去5年間の移動実績と近い分布を示している。ただし詳細にみると、移動率の高い10歳代後半～20歳代後半の若年層では過去5年間の移動実績が「大いにある」と「ある程度ある」を合計した割合を下回り、一方で移動率の低い高齢層では値が逆転している。このパターンが、今後5年間の年齢別移動率の過去5年間からの変化を表すのか、あるいは可能性と実際の動きが年齢別に異なることによるものであるのか、現時点では不明である。ただし、若年層においては自身を取り巻く環境が流動的であり、近々の時期に多少とも移動の可能性があるが、実際には環境が変化しなかったために移動の必要がなくなることは考えられる。また高齢層では比較的環境も落ち着き、当面移動の可能性はないが、そのときには想定されなかった健康状態悪化等の事情により、実際には移動せざるを得ないような事態も想定される。したがって、ここで観察された年齢別の移動可能性が、そのまま今後5年間の移動に反映されるかどうかについては、なお検討の余地がある。

図Ⅷ-3 年齢別、5年後の移動可能性と5年前が現在と異なる居住地の割合

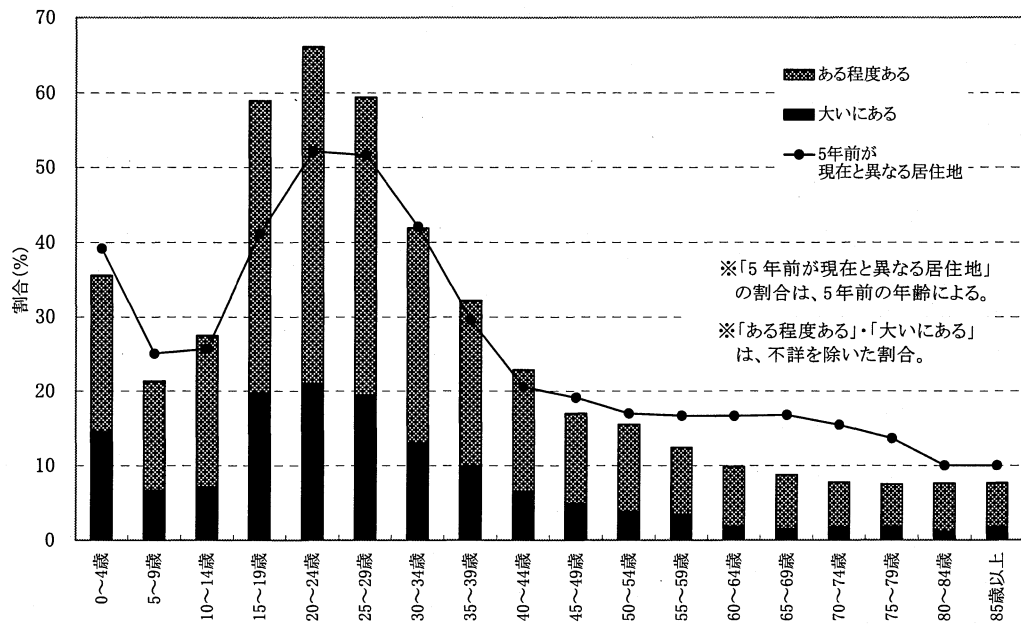

こうしたことから、移動の可能性は全体として上で述べた移動見通し以上に将来の移動を的確に表現する指標と考えられるが、年齢別にみる場合には個別の要因を加味して精査する必要があるといえよう。

IX 外国からの移動

(小島宏)

第6回人口移動調査では、過去、将来の居住地について国内の都道府県名だけでなく、外国の国名を尋ねており、日本人を中心とする外国からの移動の状況が詳しくわかる。そこで、以下において居住経験地、出生地、5年前の居住地が外国の場合についてやや詳細な結果を示すことにする。なお、実数が少ない場合もあることから、解釈には注意を要する。

1. 男女年齢別にみた外国からの移動

表IX-1に示されたとおり、外国での居住経験がある者の割合は全体では3.6%であり、集計の際の限定が若干異なる表IV-3の割合と同じ値になっている。また、男女別にみると、男性は3.8%、女性は3.4%と男性の方が若干高い。また、実数が少ないため、年齢10歳階級別にみると、0～9歳では0.6%と少ないが、10～19歳では2.0%と3倍以上に上昇するが、これは後者の年齢階級で帰国子女や留学経験者の割合が高まるのに対して、前者の年齢階級では親の海外赴任に帯同されたままで調査対象となっていない者が少なからずいるためであろう。20代で3.8%、30代で3.9%と4%弱となるが、これは留学経験者や海外赴任経験者や随伴移動経験者が多くなるためであろう。

表IX-1 男女別、年齢別にみた外国からの移動経験(%)

	外国で居住 経験がある 人の割合	外国が出生地 の人の割合	過去5年間に 外国から移動 した人の割合
(人数)	26,678	28,603	20,922
総数	3.6	1.2	0.7
(1)男女別			
男性	3.8	1.2	0.8
女性	3.4	1.2	0.7
(2)年齢別			
0～9歳	0.6	0.3	0.6
10～19歳	2.0	0.6	1.0
20～29歳	3.8	1.4	1.2
30～39歳	3.9	1.0	0.6
40～49歳	3.4	0.9	0.8
50～59歳	2.8	0.3	0.7
60～69歳	4.7	3.1	0.6
70～79歳	4.5	2.0	0.3
80歳以上	11.2	1.6	0.9

性別、年齢が不詳の人は除く。外国の国名が不詳の場合も含む。

外国での居住経験がある者の割合は30代の3.9%、40代の3.4%、50代の2.8%と漸減していくが、これは年齢効果というよりはコーホート効果によるところが大きいのではないと思われる。すなわち、1970年代初頭の外国為替の自由化・円高と企業の海外進出に伴って留学や海外赴任が盛んになり始めた時期に成人となったのが現在の50代であるので、それ以降の世代で次第に外国に居住する機会が増えたはずだからである。また、現在の30代から帰国子女が急増したことも30代での外国での居住経験がある者の割合を高めている可能性がある。

それに対して、60代以上で外国での居住経験がある者の割合が高いのは旧日本領の外国での就労・生活経験や海外派兵の影響であろう。現在の60代と70代のほとんどの者は終戦時には未成年であったので、旧日本領等で生まれ、親に帯同されて生活したりした者がいたのである。実際、表IX-1第2列の外国が出生地の者の割合はこの2つの年齢階級で突出しており、60代で3.1%、70代で2.0%となっており、特に60代で外国生まれの者の割合が高い。現在の80歳代でも外国生まれの者の割合が1.6%と比較的高いが、外国での居住経験がある者の割合が11.2%と突出して高いことから、仕事や軍隊の関係で赴任した者や配偶者等として帯同された者が多かったことが窺われる。

外国生まれの者の割合が50代で0.3%とほぼ底となっており、その割合が20代にかけて若くなるにつれて高まるのも、1970年代以降の国際人口移動の増大に伴うものと思われる。それより若い世代における外国生まれの者の割合の低下は、部分的にはバブル崩壊に伴う親世代における海外赴任の減少や単身化によるのかもしれない。いずれにしても外国生まれの者の割合は全体で1.2%程度と外国での居住経験がある者の割合の3分の1程度に過ぎない。

表IX-1第3列に示されたとおり、過去5年間に外国から現住地に移動した者の割合はさらに低く、全体で0.7%である上、年齢階級間の差の絶対値は比較的小さい。実数が少なくなるため、あまり差を問題にすることができないが、海外赴任に加えて留学が多い20代でこの割合が高いのは頷けるところであろう。

表IX-1に示された3つの割合のうち、外国での居住経験がある者の割合は過去の調査では世帯主と配偶者についてしか利用可能でない上、男女別、年齢階級別集計結果が必ずしも報告書に掲載されていないが、外国が出生地の者の割合と過去5年間に外国から移動した者の割合は利用可能である。しかし、後者については割合が今回の調査でも0.7%と非常に低く、第4回調査(1996年)でも第5回調査(2001年)でも0.3%に過ぎないことから、年齢階級別にすると実数がかなり少なくなるため、その格差を検討するのが難しい。そこで、表IX-2として、外国が出生地の者の割合のみについて第4回調査以降における推移を男女別、年齢階級別に掲げた。

全体としては外国生まれの者の割合が1996年の0.9%から2001年の1.1%、2006年の1.2%へと次第に高まっている。女性については前回調査と今回調査の数値は変わらないが、男性については次第に高まっていることがわかる。年齢10歳階級別にみると、40代まではほぼ漸増しているが、前述のとおり、50代以上では年齢効果というよりも戦前出生コーホートの加齢に伴うコーホート効果が見られる。実際、2006年には60代の外国生まれの者の割合が最も高く、年長のコーホートほど低くなっているが、10年前の1996年には50代の割合が最も高く、年長のコーホートほど低くなっている。2001年の場合はその中間的な状況が見られる。

表IX-2 男女別、年齢別にみた外国出生者割合の推移(%) : 1996年、2001年、2006年

	第4回 (1996年)	第5回 (2001年)	第6回 (2006年)
(人数)	38,984	30,613	28,603
総数	0.9	1.1	1.2
(1)男女別			
男性	0.8	0.9	1.2
女性	1.0	1.2	1.2
(2)年齢別			
0～9歳	0.2	0.4	0.3
10～19歳	0.3	0.3	0.6
20～29歳	0.5	0.3	1.4
30～39歳	0.7	1.1	1.0
40～49歳	0.3	0.3	0.9
50～59歳	2.2	1.6	0.3
60～69歳	1.9	2.3	3.1
70～79歳	1.5	2.0	2.0
80歳以上	0.9	1.7	1.6

性別不詳、年齢不詳、出生地不詳を除く。

2006年については外国の国名が不詳の場合も含む。

2. 国別にみた外国からの移動

表としては示さないが、外国での居住経験については国数別分布がわかり、全体のうちで居住経験があるのが0カ国の者が84.5%、1カ国の者が2.7%、2カ国の者が0.26%、3カ国以上の者が0.06%である。回数不詳の者が12.6%と比較的高いので注意を要するが、外国での居住経験がある者のうちで2カ国以上での居住経験がある者は1割程度のものである。

居住経験がある外国の国別分布でもわかるが、国名が記載されている場合でも、旧日本領等であっても現在の国名を書いていると思われる回答者も少なからずいるようであるし、旧日本領等であったため外国として扱わなかった回答者がいる可能性もあるため、注意を要する。国名が記載されていても分類不能(不詳)のケースが3.5%あるが、記載された延べ回数で最も多いのはアメリカ合衆国で19.4%である。次は中国の16.3%であるが、満州の5.7%を加えただけでアメリカ合衆国を上回るし、台湾も3.8%、香港も1.4%ある。

それに次ぐのがイギリスの6.2%、韓国の4.9%であるが、朝鮮の2.2%や北朝鮮の0.9%を含めれば、朝鮮半島がイギリスを上回る。さらに、タイの4.0%、ブラジルの3.7%、オーストラリアの3.3%、カナダの2.6%が続く。ロシアは1.5%であるが、樺太等の旧北方領土やソ連を加えると3.7%となりブラジルに匹敵する。

居住経験がある主要国についてはあまりはっきりとした男女差が認められない。しかし、年齢差については高齢層で東アジア諸国や旧日本領等の割合が高く、中年層・若年層で先進諸国の割合が高いという傾向が見られる。

外国が出生地の者の出生国別分布をみると同じく東アジア諸国や旧日本領等の割合が高いが、日系人や外国系配偶者の出生国と思われる国も一定割合を占めている。国名が記載されていても分類不能(不詳)のケースが8.5%あるが、中国の18.8%が最大でそれに次ぐのが満州の

10.9%、韓国の10.0%、ブラジルの7.6%、朝鮮の6.2%、台湾の5.9%、樺太の5.6%、フィリピンの4.7%、ペルーの4.4%、アメリカ合衆国の4.1%、タイの3.2%である。男女別にみると、韓国で生まれた者には男性が多く、台湾、フィリピン、タイで生まれた者には女性が多い。年齢階級別にみると、旧日本領等で生まれた者はほぼ高齢層に限られるが、韓国や中国で生まれた者は20～30代にも比較的多い。また、米国で生まれた者は20代までに多く、フィリピンやタイで生まれた者は10～30代に比較的多い。

過去5年間に外国から現住地に移動した者の割合は低いので注意を要するが、5年前に外国に居住していた者の居住国別分布をみると、国名が記載されていても分類不能(不詳)のケースが5.9%あるが、米国が25.7%と最高で、中国(14.5%)とタイ(11.8%)がそれに次ぐ。これら3カ国を除くといずれも5%未満で実数が少ない。米国については若干男性が多いが、中国とタイについては女性が多い。また、米国については20～50代が多く、中国とタイについては10代、40代、60代が多いように見受けられるが、実数が少ないので不確実である。

3. 現住地別にみた外国からの移動

表IX-3の第1列に示された現住地ブロック別にみた外国での居住経験がある者の割合と第2列に示された外国が出生地の者の割合は、集計の際の限定が若干異なる表IV-3の最終列と表IV-4の最後から2番目の行とほぼ同じ値になっている。外国での居住経験がある者の割合は東京圏の4.8%と北関東の4.7%が最も高く、九州・沖縄の3.8%と中部・北陸の3.7%がそれに次ぎ、中京圏と京阪周辺の3.1%と北海道と大阪圏の2.9%がそれに次ぐ水準である。九州・沖縄や北海道のように3大都市圏以外でも比較的高い割合を示すブロックがあるのは、地理的に近い旧日本領等での居住経験がある者が比較的多く居住しているためであろう。

表IX-3 現住地ブロック別にみた外国からの移動経験(%)

現住地 ブロック	外国で居住 経験がある 人の割合	外国が出生地 の人の割合	過去5年間に 外国から移動 した人の割合
(人数)	26,678	28,603	20,922
総数	3.6	1.2	0.7
北海道	2.9	1.9	0.1
東北	1.8	0.6	0.0
北関東	4.7	2.2	1.0
東京圏	4.8	1.2	1.4
中部・北陸	3.7	1.2	0.5
中京圏	3.1	0.8	1.1
大阪圏	2.9	1.1	0.3
京阪周辺	3.1	0.8	0.9
中国	2.4	0.7	0.4
四国	2.6	0.5	0.2
九州・沖縄	3.8	1.6	0.4

性別、年齢が不詳の人は除く。外国の国名が不詳の場合も含む。

表IX-3の第2列に示されたとおり、そのことは外国が出生地の者の割合が北関東(2.2%)に次いで北海道(1.2%)と九州・沖縄(1.2%)で高く、大都市圏の中心部で必ずしも高くないことから推測される。それに対して、第3列に示されたとおり、過去5年間に外国から現住地に移動した者の割合は3大都市圏とその周辺で比較的高い。実際、東京圏の1.4%で最高で、中京圏(1.1%)、北関東(1.0%)、京阪周辺(0.9%)がそれに次ぐが、なぜか大阪圏(0.3%)は低い。

表IX-3に示された3つの割合のうち、外国での居住経験がある者の割合は過去の調査では世帯主と配偶者についてしか利用可能でないが、第6回調査の再集計をすれば現住地ブロック別の比較可能な数値が利用可能である。また、前述のとおり、外国が出生地の者の割合と過去5年間に外国から移動した者の割合は利用可能であるが、後者については割合が今回の調査でも0.7%と非常に低く、それ以前はさらに低いことから、現住地ブロック間の格差を検討するのが難しい。そこで、表IX-4として、外国での居住経験がある世帯主・配偶者の割合と外国が出生地の者の割合について第4回調査以降における推移を現住地ブロック別に掲げた。なお、第4回調査においては大阪圏と京阪周辺を合わせた数値しか利用可能でない。

表IX-4 現住地ブロック別にみた外国からの移動経験の推移(%)：1996年、2001年、2006年

現住地 ブロック	外国で居住経験がある世帯主・ 配偶者の割合			外国が出生地の人の割合		
	第4回 (1996年)	第5回 (2001年)	第6回 (2006年)	第4回 (1996年)	第5回 (2001年)	第6回 (2006年)
(人数)	23,359	19,297	16,837	39,345	32,534	28,603
総数	3.6	3.9	4.4	0.9	1.0	1.2
北海道	2.4	3.8	3.4	0.9	1.6	1.9
東北	2.7	2.4	2.2	0.2	0.6	0.6
北関東	2.7	2.1	5.2	0.4	0.8	2.2
東京圏	4.4	5.3	5.7	1.3	1.5	1.2
中部・北陸	3.7	2.5	4.5	0.6	0.4	1.2
中京圏	3.3	3.1	3.8	1.0	0.6	0.8
大阪圏	3.4	3.4	3.7	0.8	0.8	1.1
京阪周辺	3.4	2.3	3.4	0.8	0.4	0.8
中国	5.4	4.8	3.2	1.6	1.2	0.7
四国	2.2	4.5	3.6	0.4	0.6	0.5
九州・沖縄	3.6	4.3	4.8	0.7	1.5	1.6

1996年については出生地不詳を除く。

2001年については出生ブロック不詳を除く。

2006年については性別、年齢が不詳の人を除く。外国の国名が不詳の場合も含む。

まず、最初の3列に示された外国での居住経験がある世帯主・配偶者の割合は、全体としては1996年の3.6%から2001年の3.9%、2006年の4.1%へと次第に高まっている。現住地ブロック別にみると、継続的な上昇傾向を示しているのが東京圏と九州・沖縄のみで継続的な下降傾向を示しているのが東北と中国のみで、第5回調査で一旦上昇してから下降しているのが北海道と四国のみで、北関東、中部・北陸、中京圏、大阪圏・京阪周辺では一旦下降してから上昇している。

第5回調査では外国について国名を尋ねていないため、若干の外国での居住経験について過少申告が生じた可能性も考えられる。過去の調査で北関東における割合は比較的低かったことからみて、また、北関東には新来外国人、特に日系人や外国系配偶者が多い地域があることからみて、今回そのような地域の調査区が抽出された可能性もある。

実際、最後の3列に示された外国が出生地の者の割合をみると、北関東では1996年の0.4%と2001年の0.8%はそれほど高い水準でないにもかかわらず、2006年には2.2%と最高水準になっており、そのような可能性がある程度裏付けられる。逆の傾向がみられるのが中国で、外国での居住経験がある世帯主・配偶者の割合も外国が出生地の者の割合も1996年には突出して高く、2001年にも高かったのが、2006年には平均以下の水準となっている。かつて移民を多数送り出していた地域があることが関わっているのかもしれない。

外国生まれの者の割合については外国での居住経験がある世帯主・配偶者の割合よりも一貫性が高く、北海道、東北、北関東、九州・沖縄ではほぼ継続的な上昇傾向があり、中国では継続的な下降傾向がある。北海道では外国での居住経験がある世帯主・配偶者の割合が2001年から2006年にかけて低下しているにもかかわらず外国生まれの者の割合が上昇し続けているのは、帰国子女等が親の転勤に伴って移動していることを示しているのであろうか。いずれにしても日本人を中心とする外国からの移動の状況を明らかにするような全国的な調査データがほかにあまりないため、複数年次の本調査データを合わせて分析を行う必要と意義があるように思われる。

調査関係資料

1. 実施要綱	51
2. 調査の手引き	52
3. 調査のお願い	74
4. 調査票	75
5. 調査票記入例	83

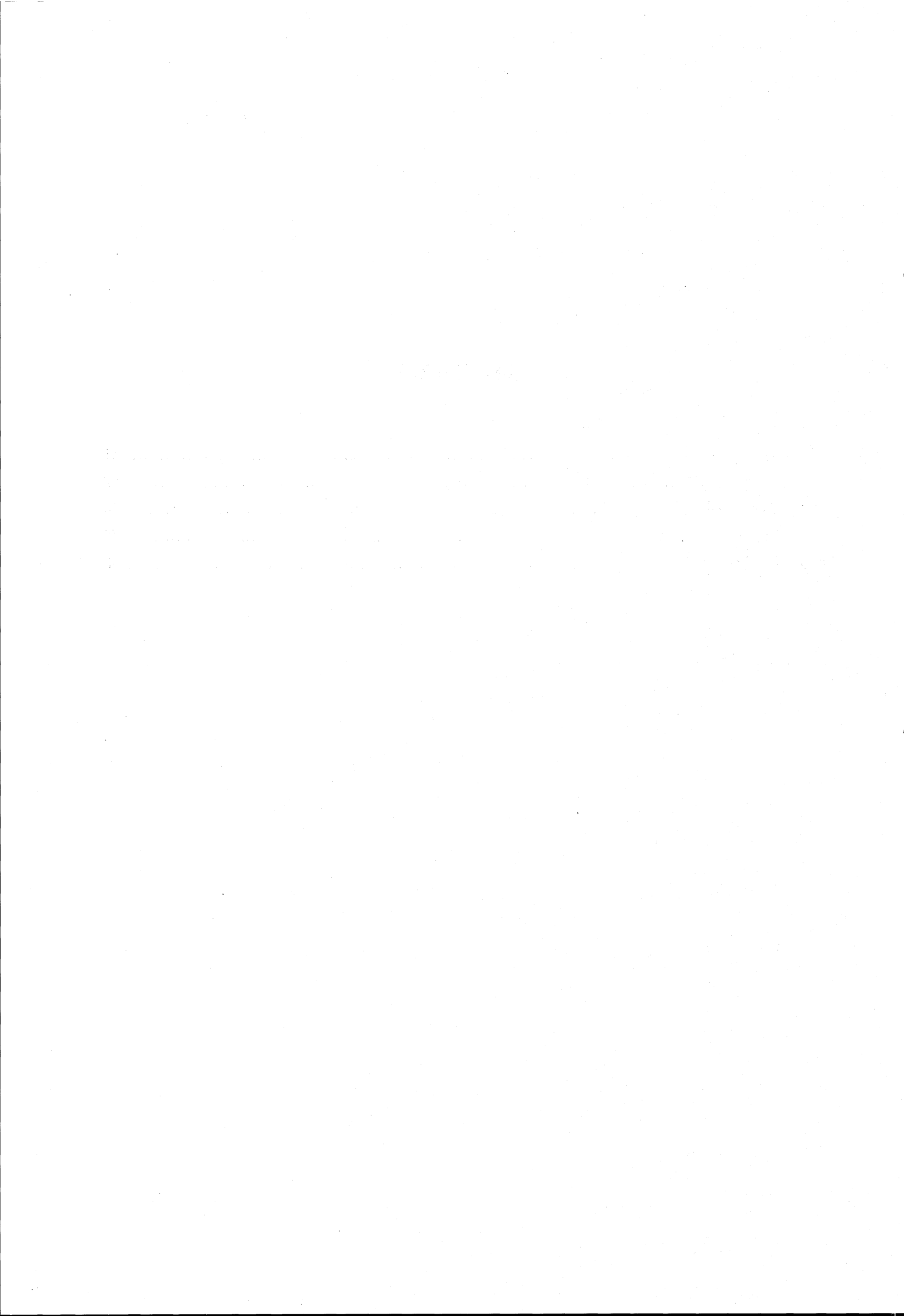

第6回人口移動調査の実施要綱

1 調査の目的および意義

わが国は人口減少社会を迎えようとしており、人口移動が地域人口の変動を左右する傾向を強めつつある。こうした傾向を踏まえながら、近年の人口移動の動向と要因を明らかにするとともに、将来の人口移動の傾向を見通すことを目的として、平成13年度の第5回調査に引き続き、平成18年度に第6回人口移動調査を行う。

この調査では、この5年間で人口移動の傾向がどのように変化したかを探ることは当然であるが、さらに以下の点に重きを置く。第1に、「平成の市町村大合併」が市町村間人口移動に及ぼす影響を明らかにすること。第2に、「団塊の世代」の定年退職開始がUターン移動に及ぼす影響を明らかにすること。第3に、人口分布変動に影響を与える移動を取り出し、その要因を明らかにすること。第4に、近い将来にどの地域に居住しているかという見通しを明らかにすることによって地域人口の将来推計に必要な資料を得ること。第5に、国際人口移動に関する基礎情報を得ること。

本調査の結果は、厚生労働行政をはじめとする各種行政の基礎資料として活用され、政策形成やその実現に資するものである。

2 調査の対象および客体

全国の世帯主および世帯員を対象とし、平成18年国民生活基礎調査で設定された調査地区内より無作為に抽出した300調査地区内のすべての世帯の世帯主および世帯員を調査の客体とする。

3 調査の期日

平成18(2006)年7月1日

4 主な調査事項

- 1) 世帯の属性
- 2) 世帯主および世帯員の人口学的属性
- 3) 世帯主および世帯員の居住歴に関する事項
- 4) 世帯主および世帯員の将来(5年後)の居住地域(見通し)に関する事項

5 調査の方法

この調査は、国立社会保障・人口問題研究所が厚生労働省大臣官房統計情報部、都道府県、保健所を設置する市・特別区および保健所の協力を得て実施する。調査票の配布・回収は調査員が行い、調査票への記入は世帯主の自計方式による。

6 集計および結果の公表

集計は国立社会保障・人口問題研究所が行い、結果は平成19(2007)年5月頃公表の予定である。

2006年社会保障・人口問題基本調査

第6回人口移動調査

調査の手引き

厚生労働省 国立社会保障・人口問題研究所

〒100-0011 東京都千代田区内幸町 2-2-3 日比谷国際ビル 6階

電話 (03) 5253-1111 内線 4421, 4420

夜間直通 (03) 3595-2987

<http://www.ipss.go.jp>

目 次

調査員の皆様へ

	ページ
調査を行う上での留意点	1
I 第6回人口移動調査の概要	
1. 調査の目的	2
2. 調査の対象および客体	2
3. 調査の期日	2
4. 調査票の種類	2
5. 調査方法	2
II 調査実施の手順	
保健所にお願ひする調査準備作業	3
保健所にお願ひする調査終了作業	3
調査員の方にお願ひする作業	3
1. 配票・調査前の準備	3
2. 配票・調査の実施手順	5
3. 調査票回収作業の手順	10
4. 調査終了後の作業	11
III 調査内容上の注意点	
1. 主な用語の定義	12
2. 主な質問項目の注意点	13
調査に関する質問の連絡先	19

調 査 員 の 皆 様 へ

このたび国立社会保障・人口問題研究所の「2006年社会保障・人口問題基本調査 第6回人口移動調査」の実施にあたり、皆様方に調査員として、ご協力いただくことになりました。

本調査は、国立社会保障・人口問題研究所の行う社会保障・人口問題基本調査の一環として、5年に1回実施しています。この調査の目的は、各世帯を構成する世帯員が、入学・就職や結婚といった人生の節目でどのような移動を経験したのか、なぜ移動したのか、また将来どのように移動の動向が変化していくのか、を明らかにすることです。この調査結果から、来るべき本格的な人口高齢化とそれに伴う地域人口の変動に対応するための、国や地方の行政にとって大変貴重な資料を得ることができます。

この「調査の手引き」は、調査員として皆様にどのような仕事をさせていただくのかを説明したものです。良い調査結果を得るためには、調査員である皆様に調査の趣旨・内容、手順を十分理解していただくことが何よりも大切です。大変お忙しい中、誠に恐縮に存じますが、正確な調査ができるよう、皆様方のご協力をお願い申し上げます。

平成18年6月

国立社会保障・人口問題研究所長

京 極 高 宣

調査を行う上での留意点

1. 調査の目的・内容・調査手順を十分理解する

調査を行う前に、この「調査の手引き」や調査票などをよく読んでいただき、調査の必要性、調査事項、調査の実際のやり方について、ご理解いただき、調査対象世帯の方への説明にそなえていただけますようお願いいたします。

2. 世帯の協力を求める

世帯を訪問した際には、「第6回人口移動調査ご協力をお願い」を配って調査の趣旨をよく説明し、協力を求めるようにしてください。また、必ず「調査員証」を携行し、訪問目的を伝えると共に、相手に見せるようにしてください。また、調査票に記入された内容は、統計を作成するためだけに用いられるもので、その他の目的には用いられないこと、第三者に見せることは法律（統計法）で、固く禁止されていることを調査対象世帯の方に説明し、安心して回答してもらえよう、心がけてください。

3. プライバシーの保護

第6回人口移動調査では、調査対象世帯のプライバシーを保護するため、調査対象世帯の方が調査票記入後、ご自分で調査票を所定の回収用封筒に入れ、密封する方式をとっています。回収された封筒は、密封されたまま、国立社会保障・人口問題研究所へ送られ、途中で開封されることは、決してありません。また、ご記入いただいた内容は、国立社会保障・人口問題研究所において、すべて統計的に処理され、個人の情報が他に漏れることは、一切ありません。お手数ですが、調査員の方からも、調査対象世帯の方にプライバシーの保護に関して、上記の説明を十分して下さるようお願いいたします。

4. 調査票を厳重に管理する

回収した調査票（密封封筒）は、受け持ち地区の巡回中はもちろん、回収した後、自宅においても他の人の目にふれることのないよう、提出まで厳重に管理してください。

Ⅰ 第6回人口移動調査の概要

1. 調査の目的

第6回人口移動調査の目的は、各世帯を構成する世帯員が、入学・就職や結婚といった人生の節目でどのような移動を経験したのか、なぜ移動したのか、また将来どのように移動の動向が変化していくのかを明らかにすることです。この調査結果から、来るべき本格的な人口高齢化とそれに伴う地域人口の変動に対応するための、国や地方の行政にとって大変貴重な資料を得ることができます。

2. 調査の対象および客体

本調査は、平成18年国民生活基礎調査で設定された調査地区内より無作為に抽出した300調査地区内すべての世帯の世帯主、および、すべての世帯員を調査の客体とします。

3. 調査の期日

平成18(2006)年7月1日(土)を調査日とします。

4. 調査票の種類

「2006年社会保障・人口問題基本調査 第6回人口移動調査」調査票1種類のみです。

調査票は全8ページで、その構成は次のとおりです。

1ページ・・・・・・・・「記入上のお願い」と世帯についての質問

2～7ページ・・・・・・・・世帯主とすべての世帯員についての質問

8ページ・・・・・・・・世帯主と世帯主の配偶者についての質問（世帯主で配偶者のいない方は、世帯主のみについての回答となります）、世帯主のみについての質問

5. 調査方法

調査員の方から調査対象世帯に調査票を配っていただき、記入は調査対象世帯で行う方式をとります。記入済みの調査票は、調査対象世帯の方が所定の「回収用封筒」（調査票が2枚以上の時も1部）に入れ、密封した上で、後日、調査員の方に回収していただきます。

II 調査実施の手順

保健所にお願ひする調査準備作業

- (1) あらかじめ、都道府県から平成18年国民生活基礎調査の「単位区別世帯名簿」、および、「単位区要図」（単位区設定済みの「地区要図」）の写しを受け取ってください。
- (2) 国民生活基礎調査の「単位区別世帯名簿」の写しから、すでに国民生活基礎調査において記入済みの(1)世帯番号、(2)世帯主氏名、(3)世帯員数、(4)まかない付きの寮等、の事項が書かれた部分を切り取って、第6回人口移動調査の「単位区別世帯名簿」の各欄に貼ってください（転記でも結構です）。
- (3) 上記(2)で作成された第6回人口移動調査の「単位区別世帯名簿」と「単位区要図」の写しを調査員に渡してください。

保健所にお願ひする調査終了作業

調査に使用した国民生活基礎調査の「単位区別世帯名簿」、「単位区要図」の写しは、調査終了後、保健所においてすみやかに裁断消却により処分してください。

調査員の方にお願ひする作業

1. 配票・調査前の準備

(1) 保健所から調査員に手渡される書類

- | | | |
|----------------|-------|---------------|
| ①「調査員委嘱状」 | | 1枚 |
| ②「調査員証」 | | 1枚 |
| ③「調査実施要綱」 | | 1枚 |
| ④「調査の手引き」 | | 1部 |
| ⑤「単位区別世帯名簿」表紙 | | 1枚 |
| ⑥「単位区別世帯名簿」 | | 35世帯につき1枚 |
| ⑦「地区要図」の写し | | 1部 |
| ⑧「調査協力のお願ひ」 | | 世帯数に応じた数+5枚 |
| ⑨「調査票」 | | 世帯数と世帯員数に応じた数 |
| ⑩「調査票記入例」 | | 世帯数に応じた数 |
| ⑪「回収用封筒」 | | 同 上 |
| ⑫「調査対象世帯への謝礼品」 | | 同 上 |
| ⑬「連絡メモ（不在世帯用）」 | | 世帯数の2倍 |
| ⑭「手提げ袋」 | | 1個 |

<記入例1>

2006年社会保障・人口問題基本調査

第6回人口移動調査

単位区別世帯名簿表紙

※黒のボールペンで記入してください。

地区番号	1	3	0	0	0	単位区番号	0	1
------	---	---	---	---	---	-------	---	---

東京 (都) 道 府 県 市 郡 中 央 (区) 町 村

中 央 1 丁 目 (~ 丁 目)

保 健 所 名 晴海保健所 調 査 員 氏 名 千 歳 洋 子

- 注: 1 「(3)」欄は、調査日現在の人員数を記入して下さい。
 2 「(4)」欄は、住み込み、または、まかない付きの寮・寄宿舎に居住する単独世帯の場合に、
 ○印を記入して下さい。

(※ 地区番号、住所、保健所名、調査員氏名等は仮のものです。)

(2) 「単位区別世帯名簿」への所定事項の記入 (<記入例1>、<記入例2>参照)

保健所から受け取った第6回人口移動調査の「単位区別世帯名簿表紙」の所定欄に、地区番号、単位区番号、都道府県・市郡・区町村名、丁目、保健所名、調査員氏名を記入してください。また、35世帯をこえる場合は、「単位区別世帯名簿」が複数枚必要となりますので、「単位区別世帯名簿」が全部で何枚か、またその名簿が何枚目か、記入してください。さらに、名簿の(3)の欄に記載された世帯員数に応じて、あらかじめ(5)の欄の配布(予定)数を記入してください(世帯員5人につき1枚)。

(3) 「調査票」、および、「回収用封筒」への所定事項の記入

- ① 保健所から受け取った調査票の表紙の右上の調査員記入欄に、「都道府県名」、「保健所名」、「地区番号」、「単位区番号」、「世帯番号」を記入してください。
- ② 回収用封筒の所定の欄にも、「都道府県名」、「保健所名」、「地区番号」、「単位区番号」、「世帯番号」を記入してください。

2. 配票・調査の実施手順

(1) 配票・調査時に携行すべき書類

- ① 「調査員証」……………調査対象世帯の方に調査員であることを証明するもの
- ② 「調査の手引き」……………調査の方法や注意点を説明したもの
- ③ 「単位区別世帯名簿」表紙……………この調査のために作成した名簿の表紙
- ④ 「単位区別世帯名簿」……………この調査のために作成した名簿
- ⑤ 「地区要図」の写し……………調査地区の地理案内
- ⑥ 「調査協力のお願い」……………1世帯につき1枚
- ⑦ 所定事項記入済みの「調査票」……………世帯数・世帯員数に応じた枚数
- ⑧ 「調査票記入例」……………1世帯につき1部
- ⑨ 所定事項記入済みの「回収用封筒」……………同 上
- ⑩ 「調査対象者への謝礼品」……………1世帯につき1個
- ⑪ 「連絡メモ（不在世帯用）」……………不在世帯への連絡用

(2) 調査対象世帯への訪問

配票の準備が整ったら、「単位区別世帯名簿」、「地区要図」（単位区設定済みのもの）の写しに基づいて調査地区の世帯を訪問します。もし、転入等により「単位区別世帯名簿」や「地区要図」の写しから漏れている世帯があった場合は、その世帯も訪問してください。また、留守の世帯については「連絡メモ（不在世帯用）」を活用するなど、円滑に配布が進みますようご協力、よろしくお願ひいたします。なお、地域の実情からみて、調査対象世帯を訪ねる前に、自治会の役員やマンションの管理人の方々等に協力を依頼する必要がある場合は、「調査協力のお願い」を渡して依頼してください。

(3) 調査協力のお願ひ

調査対象世帯を訪問したら、自己紹介と訪問理由の説明を行い、「調査協力のお願ひ」を渡し、調査に協力していただけるようお願いします。

「調査協力のお願ひ」を調査対象世帯の方に読んでいただければ十分わかっていただけとは思いますが、調査員の方からも、この調査は国の調査であること、調査結果は統計目的以外には使用しないことなどを説明してください。

(4) 世帯主、世帯員数などの確認

この調査は、世帯主、および、すべての世帯員を対象としています。世帯主はどなたか、世帯員数は何人かを確認してください。また、同一家屋または同一敷地内に複数の世帯が居住しているかどうか、調査対象の世帯が住み込み、または、まかない付きの寮・寄宿舍等に居住する単独世帯であるかどうかを確認してください。

(5) 調査対象世帯、確認事項の「単位別世帯名簿」への記入（次ページ<記入例2>参照）

世帯主、世帯員数の確認作業によって、記載事項に変更がある場合は、「単位別世帯名簿」の記載事項を修正してください。たとえば、

- 世帯主氏名が「単位別世帯名簿」にすでに記入されたものと異なる場合は、2本線を引いて、聞き取った正確な世帯主氏名を備考欄に記入してください。
- 世帯員数が「単位別世帯名簿」にすでに記入されたものと異なる場合は、2本線を引いて、聞き取った正確な世帯員数を(3)欄(世帯員数)に記入してください。
- 世帯そのものが転出等で地区内に居住していない場合は、2本線を引いて、配布数の(5)の欄に0(ゼロ)、備考欄に「転出」と記入してください。
- 世帯そのものが調査の直前に転入してきたこと等により「単位別世帯名簿」に記載されていない場合は、その世帯を「単位別世帯名簿」の最後に追加し、(2)から(4)までの事項について各欄に記入し、(7)備考欄に「転入」と記入してください。
- 不在世帯用の「連絡メモ」等を使っても調査対象世帯の方が不在で調査票を配布することができなかった場合は、その世帯の備考欄に「不在で渡せず」と記入してください。
- 「単位別世帯名簿」では、1世帯のみ居住しているはずなのに、実際は複数の世帯として居住していることがわかった場合には、次のようにしてください。追加分の世帯を「単位別世帯名簿」の最後の世帯の次の行に追加し、(2)から(4)までの事項について各欄に記入してください。次に、(7)備考欄に元からある世帯の世帯番号を書いた上で、「複数世帯」と記入してください。そして、元の世帯の世帯員数等も修正する必要がある場合は、2本線を引いて、正しい人数等を記入してください。
- 調査票が回収できなかった世帯については10ページでも触れますが、その旨、記入してください。

<記入例2>

第6回人口移動調査

地区番号	1 3 0 0 0	単位区番号	0 1	単位区別世帯名簿 (_____ 枚のうち _____ 枚目)
------	-------------------	-------	-------	---------------------------------

(1) 世帯番号	(2) 世帯主氏名	(3) 世帯員数 (人)	(4) まかない 付きの寮 等	調 査 票		(7) 備 考
				(5) 配布数 (調査票)	(6) 回収数 (密封封 筒)	
01	霞ヶ関 八郎	3		1		
02	銀座 花子	6		2		
03	千代田 京子	2		0		不在で渡せず
04	市ヶ谷 宏	4		1		
05	市ヶ谷 清	3		1		
06	世田谷 健太郎	1		0		転出
07	練馬 昌人	3		1		
08	品川 純三郎	3 本		1		品川 純一
09	杉並 司朗	7 住		2 三		

18	新宿 昇	3 才		1		
19	丸の内 一平	1	○	0		拒否
20	日比谷 徹	1	○	1		
21	新橋 悟	1	○	1		5月30日転入
22	杉並 清司	4		1		09, 複数世帯

34						
35						
合計	世帯数 22 21 世帯			19		

(6) 「調査票」の配布

調査票を配布する際には、以下の点に十分注意してください。

① 「調査票」の記入について

病気、その他の理由で世帯主が記入できない場合は、代理の方に世帯主、および、すべての世帯員のことについて記入していただくようお願いしてください。また、世帯主が出張や転勤等の理由で3ヶ月以上不在にしている場合、ふだん住んでいる人とはみなさないのを、回答に含まないことを説明してください。その場合、世帯主に関する質問には、世帯の代表者を世帯主として回答していただくようお願いしてください。

② 「調査票」の追加について

○世帯員数が6人以上のとき

「調査票」の2～7ページまでの回答欄は、世帯主を含めて5人分用意されています。もし、1世帯の世帯員数が6人から10人の場合、「調査票」だけをもう1枚配布してください（11人から15人の場合は2枚追加して配布することになります）。

その場合、

- (1) 調査員記入欄の調査票枚数の欄に2枚目と記入し（図1）、
- (2) 回答欄の上の欄を6人目、7人目、…と書き換え、問4の6人目の欄の「①世帯主」を2本線で取り消してください（図2）。

つまり、この場合、回答は6人目の世帯員の方からとなります。また、2枚目以降の調査票の1ページと8ページに回答していただく必要はありません。

図1 2枚目の調査票の調査員記入欄の記入例(調査票枚数の欄)

調査員記入欄									
都道府県名					保健所名				
静岡県					磐田				
地区番号					単位数番号			世帯番号	
2	2	0	0	0	0	0	0	1	
調査票枚数									
ここに調査票の枚数を記入して下さい (→ 2) 枚目 (2枚目の場合)。									

(※ 保健所名、地区番号等は仮のものです。)

図2 2枚目の調査票の書き換え(回答欄の一番上の部分、2ページの例)

2枚目の調査票では、このように世帯員の番号を書き換えてください。
3人目以降は8人目、9人目、…と書き換えていただくことになります。

次の問3から問23まではふだん住んでいる方についてお答えください。……			
質問	6人目	1人目(世帯主)	7人目
問3 性別	1男 2女		1男 2女
問4 世帯主との続柄	① 世帯主		
	2 世帯主の配偶者……		
	3 世帯主の子 ……		
	4 世帯主の子の配偶者		
	⋮		

「1世帯主」に取り消し線を引いてください。

4ページ以降も回答欄の一番上の部分を同じように書き換えてください。

○ 2世帯が1つの住宅に住んでいるとき

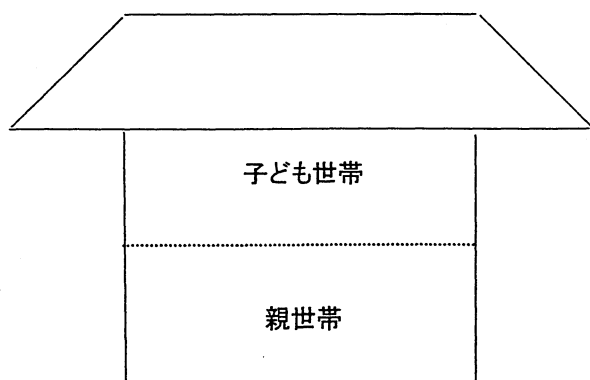

1つの住宅に、親夫婦・子夫婦などがいっしょに住んでいる場合、

- (1) 親世帯と子ども世帯が生計を共にしているときは、→ 1つの世帯
- (2) 親世帯と子ども世帯が生計を別にしてしているときは、→ 別々の世帯

2世帯が居住していることが判明した場合、もう1つの世帯に「調査協力のお願い」、「調査票」、「記入例」、「回収用封筒」、「謝礼品」をもう1式配布してください。このとき、もう1つの世帯を「単位区別世帯名簿」の最後に追加してください。その場合も「単位区別世帯名簿」の(2)から(4)までの欄に所定事項を記入してください（<記入例2>）。

(7) 「回収用封筒」、「謝礼品」の配布

調査対象世帯が記入済みの調査票を入れるための「回収用封筒」を1世帯につき1部渡してください（調査票を2枚以上配布した世帯でも「回収用封筒」は1部です）。

回収の際には密封回収を原則としておりますので、「回収用封筒」の裏のシールをはがして密封していただくように依頼しておいてください。

また、調査協力の謝礼として調査対象世帯へ「謝礼品」を1世帯当たり1個さしあげてください。

(8) 回収予定日と回収方法の確認

最後に、調査票の回収予定日を調査対象世帯の方に知らせ、調査対象世帯の方の都合がつかない場合には、適宜、回収方法を打ち合わせていただくようお願いいたします。記入の終わった調査票は、必ず所定の回収用封筒に入れ密封した状態で、回収時に手渡していただけるように調査対象世帯の方に確認してください。

3. 調査票回収作業の手順

(1) 調査票回収

回収予定日に、再び調査対象世帯を訪ねて調査票を「回収用封筒」ごと回収してください。その際、以下の点に注意してください。

- ① 調査票が密封された「回収用封筒」を、そのまま回収してください。
- ② また、回収の際に封筒が密封されていない場合、調査員の方が調査対象世帯の方の了解を得て、密封した上で回収してください。
- ③ 調査票を一度で回収できなかった場合には、ご足労ですが、週末や夕方に再度訪問していただき、できるだけ回収していただけるよう、ご協力をお願いいたします。不在世帯用の連絡メモを準備してありますので、訪問の趣旨を書き、郵便受けに入れるなどして、ご活用ください。
- ④ 調査票の配布や回収ができなかった世帯については、かならず(7)備考欄に、「不在で渡せず」、「転出」、「回答不能」、「不在か空き家か不明」等、具体的な理由を記入してください。
- ⑤ 調査票の回答内容を点検していただく必要はありません。

(2) 「単位区別世帯名簿」への確認事項の記入（次ページ＜記入例3＞参照）

- ① 調査票を回収したら、＜記入例3＞に従い、「単位区別世帯名簿」に調査票入り密封封筒の回収数を記入してください。回収できなかった場合は、回収0（ゼロ）とし、備考欄に回収不能の理由（不在、回答拒否など）を記入してください。
- ② 最後に「単位区別世帯名簿」の回収数の合計を確認し、「単位区別世帯名簿」の回収数と実際に回収した調査票入り密封封筒の数が一致するか、点検してください。

<記入例3>

第6回人口移動調査

地区番号 1 : 3 : 0 : 0 : 0 単位区番号 0 : 1 単位区別世帯名簿 (_____ 枚のうち _____ 枚目

(1) 世帯番号	(2) 世帯主氏名	(3) 世帯員数 (人)	(4) まかない 付きの寮 等	調 査 票		(7) 備 考
				(5) 配布数 (調査票)	(6) 回収数 (密封封筒)	
01	霞ヶ関 八郎	3		1	1	
02	銀座 花子	6		2	1	
03	千代田 京子	2		0	0	不在で渡せず
04	市ヶ谷 宏	4		1	1	
05	市ヶ谷 清	3		1	1	
06	世田谷 健太郎	1		0	0	転出
07	練馬 昌人	3		1	1	
08	品川 純三郎	3 本		1	1	品川 純一
09	杉並 司朗	7 住		2 本	1	

18	新宿 昇	3 名		1	0	回答不能(病気)
19	丸の内 一平	1	○	0	0	拒否
20	日比谷 徹	1	○	1	0	回収不能(不在)
21	新橋 悟	1	○	1	1	5月30日転入
22	杉並 清司	4		1	1	09, 複数世帯

34						
35						
合計	世帯数 22 =21 世帯			19	15	

4. 調査終了後の作業

(1) 調査票等の保健所への提出

密封回収された「調査票」(密封封筒)、「単位区別世帯名簿」、「地区要図」の写しの3点を、一括して保健所に提出してください。また、未使用の「調査票」や「回収用封筒」、「調査協力のお願い」、「謝礼品」等が残っていたら、それらも保健所に提出してください。

(2) 調査票等の送付(保健所→各自治体→国立社会保障・人口問題研究所)

密封回収された「調査票」(密封封筒)と「単位区別世帯名簿」は、各保健所からいったん各都道府県(または保健所を設置する市・特別区)に集められ、そこから国立社会保障・人口問題研究所あてにおおむね7月末までにご送付願うことになっております。

III 調査内容上の注意点

この調査は原則として調査対象世帯の方が自分で記入する方法をとっていますが、調査対象世帯の方から質問があった場合は、以下の説明や、記入例、また質問によっては、特殊合併記入例を参考にして答えてください。それでも調査対象世帯の方に納得していただけなかった場合には、国立社会保障・人口問題研究所にご連絡ください。連絡先は、この手引きの一番最後のページに記載されています。

1. 主な用語の定義

世帯：世帯とは、調査日（2006（平成18）年7月1日現在）において、住居と生計をともにしている人々の集まり、または独立して生計を営む単身者をいいます。ここでいう「生計」とは日常生活を営むための収入と支出をいいます。たとえば、

- 住居と生計を共にしている家族・・・・・・・・・・・・・・・・・・1つの世帯
- 1つの住宅に、親夫婦・子夫婦の家族が住んでいる場合
 - 親夫婦・子夫婦家族が生計を別にしてている・・・・・・・・・・それぞれ別世帯
 - 親夫婦・子夫婦が生計を共にしている・・・・・・・・・・まとめて1つの世帯
- 2世帯居住用の住宅に、親夫婦・子夫婦がそれぞれ別に住んでいる場合
・・・・・・・・・・・・・・・・・・・・・・・・・・それぞれ別世帯
- アパート、1軒家にかかわらず、1人で住んでいる・・・・1人で1つの世帯
- アパートの1室に友人と一緒に住んでいる場合
 - 生計を別にしてている・・・・・・・・・・・・・・・・・・1人ずつ別の世帯
 - 生計を共にしている・・・・・・・・・・・・・・・・・・まとめて1つの世帯
- 単身の住み込み従業員や家事手伝い
 - 雇い主と生計を別にしてている・・・・・・・・・・・・・・・・・・雇い主とは別の世帯
 - 雇い主と生計を共にしている・・・・・・・・・・・・・・・・・・雇い主と同じ世帯
- 会社の独身寮や学生寮などの単身者
 - 1人で1室・・・・・・・・・・・・・・・・・・・・・・・・・・1人で1つの世帯
 - 1室に2人以上の場合
 - 生計を別にしてている・・・・・・・・・・・・・・・・・・1人ずつ別の世帯
 - 生計を共にしている・・・・・・・・・・・・・・・・・・まとめて1つの世帯

世帯主：世帯側が世帯主として申告した方です。ただし、世帯主が、転勤・出張などで3ヶ月以上不在の場合は、世帯の代表者を世帯主としてお答えください。

ふだん住んでいる人：調査日（2006（平成18）年7月1日現在）において、受け持ち調査地区内の世帯に居住するすべての人を指します。居住とは、ある特定の住居などに、住民登録の有無とは関係なく、3ヶ月以上にわたって住んでいる、または住むことになっている状態を指します。旅行や出張、入院などで、一時的に不在の

場合でも、不在の期間が3ヶ月未満なら、ふだん住んでいる人に含めます。3ヶ月以上の場合は、ふだん住んでいる人とは、みなしません。出稼ぎ、旅行、入院などで3ヶ月以上、別の場所に滞在している場合は滞在先が居住地になります。3ヶ月以上にわたって住んでいる、または住むことになっている場所がない場合は、今いる場所が居住地になります。なお、単身赴任などで、2つの住まいを歩き来している場合は、ふだん寝泊まりする日数の多い方を「ふだん住んでいる」居住地としてください。

同居：同居とは、調査日（2006（平成18）年7月1日現在）において、世帯員の方が一緒に居住している状態をいいます。出稼ぎ、旅行、入院等で不在の方のうち、不在の期間が3ヶ月未満の方は同居とみなします。住民登録の有無に関係なく、3ヶ月以上にわたって不在の方は、同居しているとはみなしません。

区市町村：区市町村の区とは東京都の特別区（東京23区）、および、政令指定都市内の区のことを指します。

2. 主な質問項目の注意点

問9 教育

まず、上段「在学か卒業か」の1～3の中から1つを選択して○をつけます。「3未就学、乳幼児など」とは乳幼児や小学校入学前で幼稚園や保育園に通っている子ども、何らかの理由でまったく学校に通えなかった方のための選択肢です。「1 在学中」および「2 卒業した」の選択肢を選んだ方には下段の「在学中の、または最後に卒業した学校」に進んでいただき、1～6の中から1つを選択していただきます。現在、学校に在学している方は、在学中の学校を、すでに卒業された方は、最後に卒業された学校を選んでください。

なお、学校を中途退学されている方は、上段では「2 卒業した」に○をつけ、下段では、中途退学された学校の1つ前の学校を選んでください。学校の区分については、後掲の別表1を参考にしてください。また、学校に通ったことはあっても、どの学校も卒業しなかった方は、ここでは、上段の「3 未就学、乳幼児など」に○をつけてください。下段の「在学中の、または最後に卒業した学校」に○をつける必要はありません。

問11 引っ越しの経験

この質問では、引っ越しされたことがあるかどうかについてお聞きしています。現在住んでいる居住地に何回か出入りしている場合には、いちばん最近の入居について答えていただきます。問11-4は、「おもにだれの理由でしたか」という質問です。たとえば、世帯主の転勤という事情により、世帯員全員が引っ越しした場合、世帯主は「1 この人（本人）」に○をつけることになります。一方、世帯主の配偶者や子ども

もは世帯主の転勤に伴って一緒に引っ越したことになるため、配偶者や子どもは「2 その他」に○をつけ、「2 その他」の後のかっこ内に「世帯主」と記入してください。

問18 5年前(2001(平成13)年7月1日)の居住地

この質問では、5年前の居住地についてお聞きしています。この間、市町村合併が多く実施されたため、5年前の居住地の行政区分について、特にくわしくお聞きしています。

- ① 5年前と居住地が変わっていない場合、「1 現在と同じ居住地」を選択してください。なお、居住地の区市町村名や住居表示が変わった場合でも、「1 現在と同じ居住地」を選択してください。
- ② 5年前と居住地が変わり、それが現在居住している区市町村の区分内(2006(平成18)年7月1日現在の区分)での変更である場合、「2 現在と同じ区市町村内」を選んでください。次に、5年前の居住地が、
 - (1) 5年前の区市町村の区分でも現在の居住地と同じ区市町村内である場合、矢印に従って5年前の区市町村の区分では「1. 同じ区市町村内」に○をつけてください。
 - (2) 5年前の区分では、他の区市町村であった場合、「2. 他の区市町村」に○をつけてください。
- ③ 5年前と居住地が変わり、5年前の居住地が現在の居住地と同じ都道府県内ではあるけれども、現在の区市町村の区分でも5年前の区市町村の区分でも、他の区市町村の場合には、「3 現在と同じ都道府県の他の区市町村(5年前の区市町村の区分でも、他の区市町村)」に○をつけてください。

詳しくは、「記入例」、特殊な合併等があった場合には、「記入例」の最後にある「特殊合併記入例」を参照してください。

問19 1年前(2005(平成17)年7月1日)の居住地

問18と同じ要領で回答してください。

問20 生まれてから現在までに3か月以上居住したことがある都道府県・外国

住民登録の有無とは関係なく、これまでに3ヶ月以上、住んだことがある都道府県・外国、すべてに○をつけてください。外国については、国名をすべて記入してください。

問21 5年後に住んでいると思われる地域

この質問は、5年後に居住地を変えたいかどうかという希望ではなく、見込みを聞いています。「1 現在と異なる居住地」、「2 現在と同じ居住地」どちらに○をつけた場合でも、質問の一番下にある問21-4「5年後に居住地が異なる可能性は」に進んで、該当する選択肢に○をつけてください。問21-3「おもにだれの理由ですか」は、問11「引っ越しの経験」と同じ要領でお答えください。

問22 親の世帯から離れて暮らした経験

親の世帯から離れて暮らした経験には、親との死別や、片方の親とは離れて暮らしていても、もう一方の親と一緒に暮らした経験は、含みません。しかし、子どもだけが家に残り、親が出て行った場合は、親の世帯から離れて暮らした経験に含みます。

問23 いちばん上の子が小学校へ入学した直後の居住地・年齢

いちばん上の子が小学校へ入学した直後とは、いちばん上の子が小学校へ入学した直後1ヶ月ほどを目安にしてください。

問24 今までに何人のお子さんをおもちですか

子どもには、養子、世帯主自身の連れ子、親権がなくなった子ども、世帯主の配偶者の連れ子も含みます。子どもの配偶者は子どもには含みません。

別表1 学校等の区分

学校の区分	含まれている学校の例
1 小学校	小学校、国民学校初等科、尋常小学校、盲学校・ろう学校・養護学校の小学部
2 新制中学、旧制高小など	新制中学、通信講習所普通科、国民学校高等科、高等小学校、青年学校普通科・本科、実業補習学校、盲学校・ろう学校・養護学校の中学部
3 新制高校、旧制中学・女学校など	新制高校、旧制の中学校、高等女学校、実業学校及びそれらの補習科・専攻科、師範学校（予科・一部・二部）、鉄道教習所中等部・普通部（昭和24年までの卒業生）、通信講習所高等科、陸軍幼年学校、海軍甲種・乙種予科練、旧看護学校、保母養成所、准看護婦養成所、盲学校・ろう学校・養護学校の高等部
4 専修学校（高卒後）など	各種の専修学校（高卒後）、専門学校（高卒後）
5 短期大学、高専など	短期大学、高等専門学校（新制）、旧制の高等学校、大学予科、高等師範学校、師範学校本科（昭和21年からの卒業生）、青年学校教員養成所、図書館職員養成所、高等通信講習所本科、陸軍士官学校、海軍兵学校、都道府県立農業講習所、 <div style="display: flex; align-items: center;"> <div style="border: 1px solid black; width: 100px; height: 20px; margin-right: 5px;"></div> <div style="font-size: small;">新制高校卒業を入学資格とする修業年限2年以上のもの</div> </div> 看護婦養成所、 <div style="display: flex; align-items: center;"> <div style="border: 1px solid black; width: 100px; height: 20px; margin-right: 5px;"></div> <div style="font-size: small;">保母養成所</div> </div>
6 大学、大学院など	大学、大学院、航空大学校、防衛大学校、防衛医科大学校、海上保安大学校本科、水産大学校、気象大学校大学部、国立工業教員養成所

上記以外のもので分類がむずかしいものは、欄外に記入していただいて結構です。国立社会保障・人口問題研究所で判断します。

別表2 職業分類と分類される職業の例（具体的な職業は求職状況実態調査報告による）

職業分類	含まれている職業の例
1 専門職・管理職	システム・エンジニア、プログラマー、電気機械設計技術者、食品化学技術者、建築士、土木技師、デザイナー、カメラマン、美術家、舞台芸術家、音楽家、文芸家、新聞記者、法務従事者、公認会計士、税理士、インストラクター、教員、保育士、医師、看護師、栄養士、マッサージ師、宗教家、会社役員、工場経営、ホテル経営、法人役員、営業所長
2 事務職	経理事務、コンビニエンスストア店員、ワープロオペレーター、病院窓口事務、スーパーレジ係、キーパンチャー、預金受付事務、集金員、駅務係、ホテルフロント係、検針員
3 販売職	小売店主、販売店員、不動産アドバイザー、スーパー店長、保険セールス、不動産売買、レストラン店主、商品販売外交員、金融ブローカー、居酒屋主人、銀行外務員
4 サービス職・保安職	調理師、旅行添乗員、レンタルビデオ店員、バーテンダー、広告宣伝員、映画入場券販売、ウエイトレス、ホテル支配人、家政婦、理容師、マンション管理人、クリーニング工、美容師、エステティシャン、警察官、ガードマン、守衛、消防士、監視員、自衛官
5 運輸（運転）職・通信職	タクシードライバー、電車運転士、船長（漁ろう船はのぞく）、バスガイド、鉄道車掌、船舶機関士、フォークリフト運転手、航空機操縦士、船頭、郵便配達員、甲板員、無線通信士、操車係、水先人
6 工場、建設等の現場労働	機械・製品の組立て、電子部品の検査、清掃作業、製鋼工、印刷工、宅配便運転手、自動車整備、採掘作業、新聞配達、パン・菓子の製造、大工、ガソリン給油、駅弁の製造、水道配管工、梱包作業、紳士服仕立、舗装工、建設作業、土木作業、とび職、倉庫作業、革靴修理、鉄道保線作業
7 農林漁業作業	稲作農耕、育林指導、漁師、乳牛飼育、集材作業、漁ろう船船長、くだもの栽培、植木職、水産養殖作業、花栽培、造園師、昆布採取、猟師、製炭作業

出生年早見表

この表は年齢から生まれた年を調べるための表です。調査日（7月1日）を基準として
いますので、調査日に今年の誕生日がきていない人は対応する年の前年が生まれた年
になります。

満年齢	年号	西暦	満年齢	年号	西暦	満年齢	年号	西暦	満年齢	年号	西暦
108	明治31年	1898	81	大正14年	1925	54	昭和27年	1952	26	昭和55年	1980
107	32	1899	80	15	1926	53	28	1953	25	56	1981
106	33	1900	80	昭和元年	1926	52	29	1954	24	57	1982
105	34	1901	79	2	1927	51	30	1955	23	58	1983
104	35	1902	78	3	1928	50	31	1956	22	59	1984
103	36	1903	77	4	1929	49	32	1957	21	60	1985
102	37	1904	76	5	1930	48	33	1958	20	61	1986
101	38	1905	75	6	1931	47	34	1959	19	62	1987
100	39	1906	74	7	1932	46	35	1960	18	63	1988
99	40	1907	73	8	1933	45	36	1961	17	64	1989
98	41	1908	72	9	1934	44	37	1962	17	平成元年	1989
97	42	1909	71	10	1935	43	38	1963	16	2	1990
96	43	1910	70	11	1936	42	39	1964	15	3	1991
95	44	1911	69	12	1937	41	40	1965	14	4	1992
94	45	1912	68	13	1938	40	41	1966	13	5	1993
94	大正元年	1912	67	14	1939	39	42	1967	12	6	1994
93	2	1913	66	15	1940	38	43	1968	11	7	1995
92	3	1914	65	16	1941	37	44	1969	10	8	1996
91	4	1915	64	17	1942	36	45	1970	9	9	1997
90	5	1916	63	18	1943	35	46	1971	8	10	1998
89	6	1917	62	19	1944	34	47	1972	7	11	1999
88	7	1918	61	20	1945	33	48	1973	6	12	2000
87	8	1919	60	21	1946	32	49	1974	5	13	2001
86	9	1920	59	22	1947	31	50	1975	4	14	2002
85	10	1921	58	23	1948	30	51	1976	3	15	2003
84	11	1922	57	24	1949	29	52	1977	2	16	2004
83	12	1923	56	25	1950	28	53	1978	1	17	2005
82	13	1924	55	26	1951	27	54	1979	0	18	2006

第6回人口移動調査へのご協力、
どうもありがとうございました。

調査に関する質問の連絡先

厚生労働省
国立社会保障・人口問題研究所
〒100-0011
東京都千代田区内幸町 2-2-3
日比谷国際ビル 6階
電話 (03) 5253-1111 内線 4421, 4420
夜間直通 (03) 3595-2987
Fax (03) 3591-4821
電子メール ido2006@ipss.go.jp

2006年社会保障・人口問題基本調査

第6回人口移動調査

ご協力をお願い

国立社会保障・人口問題研究所（厚生労働省）は社会保障・人口問題基本調査の一環として、5年ごとに人口移動調査を実施しています。これは、日本における人口移動の実態を調べるために全国で行われる標本調査です。現在、その第6回目の調査を実施しています。

この調査は、統計的方法によって日本全国から無作為に選ばれた地域にお住まいの方々を対象としています。今回は皆さまがお住まいの地域が対象に選ばれました。お忙しいところ誠に恐縮ですが、人口減少社会における地域人口の見通しや地域の保健福祉施策を考える上でたいへん重要な調査ですので、どうかご協力をいただけますよう、お願いいたします。

質問票の配布と回収（密封封筒）には、都道府県知事（または政令指定都市市長）の任命を受けた調査員が皆さまのお宅にうかがいます。皆さまにご回答いただいた調査票は、ご自身で回収用封筒に密封していただきます。封筒は当研究所に届くまで開封が禁じられるなど、情報管理には万全を期しております。また、回答結果は統計作成以外の使用が法律で固く禁じられています。

なにとぞ、この調査にご協力いただけますよう、重ねてお願いいたします。なお、前回調査（平成13年）の結果の概要は、当研究所のホームページ（<http://www.ipss.go.jp>）の「人口問題関係」でご覧いただけます。

平成18年6月

厚生労働省

国立社会保障・人口問題研究所長

京極 高宣

〒100-0011 東京都千代田区内幸町2-2-3

日比谷国際ビル6階

電話 (03) 5253-1111 内線4421/4420

ホームページ <http://www.ipss.go.jp>

※ご不明の点は調査員におたずねください。

総務省承認番号 No.26410

平成18年9月30日 まで

調査員記入欄

都道府県名	保健所名		
地区番号	単位数番号	世帯番号	
調査票枚数			
() 枚目			

秘

この調査票は統計目的以外には使用しませんので、ありのままをご記入ください。

2006年社会保障・人口問題基本調査 第6回人口移動調査

2006(平成18)年7月1日

厚生労働省 国立社会保障・人口問題研究所
〒100-0011 東京都千代田区内幸町2-2-3
日比谷国際ビル6階
電話 (03) 5253-1111 内線4421, 4420
<http://www.ipss.go.jp>

記入上のお願い

○ ふだん住んでいる人 を もれなく記入してください。

出張や旅行、病気などで、一時的に不在の場合、不在の期間が3か月未満なら、ふだん住んでいる人に含めます。

○ 世帯ごと に記入してください。

二世帯居住用の住宅に、親夫婦・子夫婦がいっしょに住んでいる場合などは、①住居がはっきり分かれている、または、②生計が別々なら、別の世帯となります。別世帯の人は、回答に含めません。

○ 原則として 世帯主の方が 記入してください。

世帯主が同居していない場合は、世帯の代表者を世帯主としてお答えください。

- ・ 回答のしかたは、あてはまる番号を選んで○をつけるものと、() に必要なことがらを書きこむものがあります。
- ・ 最近、市町村合併がすすんでいます。特にことわりのない限り、7月1日現在の区市町村の境界にしたがって、お答えください。
- ・ 世帯の人数が6人以上の場合は、調査票をもう1部お渡ししますので、6人目以降の方は、2つ目の調査票の1人目の欄から記入してください。ただし、問4の続柄の世帯主の○を消してあてはまるものに○をつけてください。
- ・ 以下の質問で、「居住地」という言葉がでてきますが、住民票の住所と同じでなくても構いません。
- ・ 回答のしかたがわからないときは、調査員におたずねください。

問1 あなたを含めて、あなたの世帯にふだん住んでいる人は全部で何人ですか。

あなたを含めて () 人 うち 男 () 人 女 () 人

問2 あなたがお住まいの住宅の種類はつぎのどれですか。

- 1 持ち家 (一戸建て)
- 2 持ち家 (共同住宅)
- 3 公団・公営などの賃貸住宅
- 4 民営の借家・アパート
- 5 社宅などの給与住宅
- 6 その他

次の問3から問23まではふだん住んでいる方についてお答えください。なお記入にあたってはそれぞれの

質 問	1 人 目 (世帯主)		2 人 目	
問3 性別	1 男	2 女	1 男	2 女
問4 世帯主との続柄 世帯主が同居していない場合は、世帯の代表者を世帯主としてお答えください。	① 世帯主 2 世帯主の配偶者 3 世帯主の子 4 世帯主の子の配偶者 5 世帯主の父母	6 世帯主の配偶者の父母 7 世帯主の孫 8 その他の親族 9 その他	2 世帯主の配偶者 3 世帯主の子 4 世帯主の子の配偶者 5 世帯主の父母	6 世帯主の配偶者の父母 7 世帯主の孫 8 その他の親族 9 その他
問5 出生年月 西暦、または、元号に○をつけたのち、年月を記入してください。	1 西暦 2 平成 3 昭和 4 大正 5 明治 () 年 () 月 生まれ	1 西暦 2 平成 3 昭和 4 大正 5 明治 () 年 () 月 生まれ		
問6 健康状態	1 よい 2 まあよい	3 ふつう 4 あまりよくない	5 よくない	1 よい 2 まあよい 3 ふつう 4 あまりよくない 5 よくない
問7 生存しているきょうだいの人数	兄 () 人 姉 () 人 弟 () 人 妹 () 人 合計 () 人	いない場合は0(ゼロ)を記入	兄 () 人 姉 () 人 弟 () 人 妹 () 人 合計 () 人	いない場合は0(ゼロ)を記入
問8 現在の配偶者の有無 結婚の届け出の有無には関係なくお答えください。	1 未婚 2 配偶者あり(配偶者と同居) 3 配偶者あり(配偶者と別居) 4 離別 5 死別	1 未婚 2 配偶者あり(配偶者と同居) 3 配偶者あり(配偶者と別居) 4 離別 5 死別		
問9 教育 現在、学校に在学しているかどうかについて記入してください。 次に学校を選んでください。 中途退学した場合は、その前に卒業した学校に○をつけてください。	在学か 卒業か 1 在学中 2 卒業した 3 未就学、乳幼児など	在学か 卒業か 1 小学校 2 新制中学、旧制高小など 3 新制高校、旧制中学・女学校など 4 専修学校(高卒後)など 5 短期大学、高専など 6 大学、大学院など	在学か 卒業か 1 在学中 2 卒業した 3 未就学、乳幼児など	在学か 卒業か 1 小学校 2 新制中学、旧制高小など 3 新制高校、旧制中学・女学校など 4 専修学校(高卒後)など 5 短期大学、高専など 6 大学、大学院など
問10 (15歳以上について) 最後の学校卒業直後と現在の仕事 仕事が2つ以上の場合は、おもな仕事について記入してください。 仕事を休んでいる場合は、休んでいる仕事について記入してください。 最後の学校卒業直後の従業上の地位・仕事の内容や、現在の仕事の内容は、あてはまる方のみお答えください。 家事・通学のかたわら仕事をしている場合は、従業上の地位の1～5を選び、仕事の内容も選んでください。	最後の学校卒業直後 1 正規職員 2 パート・アルバイト 3 派遣・嘱託・契約社員 4 自営・家族従業者・内職 5 会社などの役員 6 無職	現在 1 正規職員 2 パート・アルバイト 3 派遣・嘱託・契約社員 4 自営・家族従業者・内職 5 会社などの役員 6 無職	最後の学校卒業直後 1 正規職員 2 パート・アルバイト 3 派遣・嘱託・契約社員 4 自営・家族従業者・内職 5 会社などの役員 6 無職	現在 1 正規職員 2 パート・アルバイト 3 派遣・嘱託・契約社員 4 自営・家族従業者・内職 5 会社などの役員 6 無職

世帯員の立場に立ってお答えください。

3 人 目		4 人 目		5 人 目	
1 男	2 女	1 男	2 女	1 男	2 女
2 世帯主の配偶者	6 世帯主の配偶者の父母	2 世帯主の配偶者	6 世帯主の配偶者の父母	2 世帯主の配偶者	6 世帯主の配偶者の父母
3 世帯主の子	7 世帯主の孫	3 世帯主の子	7 世帯主の孫	3 世帯主の子	7 世帯主の孫
4 世帯主の子の配偶者	8 その他の親族	4 世帯主の子の配偶者	8 その他の親族	4 世帯主の子の配偶者	8 その他の親族
5 世帯主の父母	9 その他	5 世帯主の父母	9 その他	5 世帯主の父母	9 その他
1 西暦 2 平成 5 明治	3 昭和 4 大正	1 西暦 2 平成 5 明治	3 昭和 4 大正	1 西暦 2 平成 5 明治	3 昭和 4 大正
() 年 () 月 生まれ		() 年 () 月 生まれ		() 年 () 月 生まれ	
1 よい 2 まあよい	3 ふつう 4 あまりよくない	1 よい 2 まあよい	3 ふつう 4 あまりよくない	1 よい 2 まあよい	3 ふつう 4 あまりよくない
兄 () 人 姉 () 人 弟 () 人 妹 () 人 合計 () 人	いない場合は 0(ゼロ)を記 入	兄 () 人 姉 () 人 弟 () 人 妹 () 人 合計 () 人	いない場合は 0(ゼロ)を記 入	兄 () 人 姉 () 人 弟 () 人 妹 () 人 合計 () 人	いない場合は 0(ゼロ)を記 入
1 未婚 2 配偶者あり(配偶者と同居) 3 配偶者あり(配偶者と別居) 4 離別 5 死別		1 未婚 2 配偶者あり(配偶者と同居) 3 配偶者あり(配偶者と別居) 4 離別 5 死別		1 未婚 2 配偶者あり(配偶者と同居) 3 配偶者あり(配偶者と別居) 4 離別 5 死別	
在学か 卒業か	1 在学中 2 卒業した	3 未就学、 乳幼児など	在学か 卒業か	1 在学中 2 卒業した	3 未就学、 乳幼児など
在学中の 最後に 卒業した または 卒業した 学校	1 小学校 2 新制中学、旧制高小など 3 新制高校、旧制中学・女学校など 4 専修学校(高卒後)など 5 短期大学、高専など 6 大学、大学院など		在学中の 最後に 卒業した または 卒業した 学校	1 小学校 2 新制中学、旧制高小など 3 新制高校、旧制中学・女学校など 4 専修学校(高卒後)など 5 短期大学、高専など 6 大学、大学院など	
最後の学校卒業直後	現在	最後の学校卒業直後	現在	最後の学校卒業直後	現在
1 正規職員 2 パート・アルバイト 3 派遣・嘱託 ・契約社員 4 自営・家族従業者・内職 5 会社などの役員 6 無職	1 正規職員 2 パート・アルバイト 3 派遣・嘱託 ・契約社員 4 自営・家族従業者・内職 5 会社などの役員 6 無職	1 正規職員 2 パート・アルバイト 3 派遣・嘱託 ・契約社員 4 自営・家族従業者・内職 5 会社などの役員 6 無職	1 正規職員 2 パート・アルバイト 3 派遣・嘱託 ・契約社員 4 自営・家族従業者・内職 5 会社などの役員 6 無職	1 正規職員 2 パート・アルバイト 3 派遣・嘱託 ・契約社員 4 自営・家族従業者・内職 5 会社などの役員 6 無職	1 正規職員 2 パート・アルバイト 3 派遣・嘱託 ・契約社員 4 自営・家族従業者・内職 5 会社などの役員 6 無職
1 専門職・管理職 2 事務職 3 販売職 4 サービス職 ・保安職 5 運輸(運転)職 ・通信職 6 工場、建設等の 現場労働 7 農林漁業作業	1 専門職・管理職 2 事務職 3 販売職 4 サービス職 ・保安職 5 運輸(運転)職 ・通信職 6 工場、建設等の 現場労働 7 農林漁業作業	1 専門職・管理職 2 事務職 3 販売職 4 サービス職 ・保安職 5 運輸(運転)職 ・通信職 6 工場、建設等の 現場労働 7 農林漁業作業	1 専門職・管理職 2 事務職 3 販売職 4 サービス職 ・保安職 5 運輸(運転)職 ・通信職 6 工場、建設等の 現場労働 7 農林漁業作業	1 専門職・管理職 2 事務職 3 販売職 4 サービス職 ・保安職 5 運輸(運転)職 ・通信職 6 工場、建設等の 現場労働 7 農林漁業作業	1 専門職・管理職 2 事務職 3 販売職 4 サービス職 ・保安職 5 運輸(運転)職 ・通信職 6 工場、建設等の 現場労働 7 農林漁業作業

質 問	1 人 目 (世帯主)	2 人 目
問11 引っ越しの経験 現在の居住地に、複数回の出入りがある場合は、いちばん最近の入居についてお答えください。 西暦、または、元号に○をつけたのち、年月を記入してください。 引っ越しの理由は、もっとも重要だと思う理由を1つだけ選んで、あてはまるものに○をつけてください。	<div style="border: 1px dashed black; padding: 5px;"> <p>1 引っ越したことがある</p> <p>2 引っ越したことがない</p> <p style="text-align: center;">↓</p> <p style="text-align: center;">問12へ</p> <p>問11-1 いちばん最近、今の居住地に引っ越してきたのは</p> <p>1 西暦 () 年 2 平成 () 年 3 昭和 () 年 4 大正 () 年</p> <p>問11-2 引っ越し前の居住地は</p> <p>1 現在と同じ区市町村</p> <p>2 現在と同じ都道府県の他の区市町村</p> <p>3 他の都道府県 {県名: }</p> <p>4 外国 {国名: }</p> <p>問11-3 引っ越しの理由(1つだけ)は(それぞれの世帯員からみて)</p> <p>1 入学・進学 10 親と同居</p> <p>2 就職 11 親と近居</p> <p>3 転職 12 子と同居</p> <p>4 転勤 13 子と近居</p> <p>5 家業継承 14 家族の移動に伴って</p> <p>6 定年退職 15 結婚</p> <p>7 住宅事情 16 離婚</p> <p>8 生活環境上の理由 17 子育て環境上の理由</p> <p>9 通勤通学の便 18 健康上の理由</p> <p>19 その他</p> <p>問11-4 おもにだれの理由でしたか</p> <p>1 この人(本人)</p> <p>2 その他 ()</p> </div>	<div style="border: 1px dashed black; padding: 5px;"> <p>1 引っ越したことがある</p> <p>2 引っ越したことがない</p> <p style="text-align: center;">↓</p> <p style="text-align: center;">問12へ</p> <p>問11-1 いちばん最近、今の居住地に引っ越してきたのは</p> <p>1 西暦 () 年 2 平成 () 年 3 昭和 () 年 4 大正 () 年</p> <p>問11-2 引っ越し前の居住地は</p> <p>1 現在と同じ区市町村</p> <p>2 現在と同じ都道府県の他の区市町村</p> <p>3 他の都道府県 {県名: }</p> <p>4 外国 {国名: }</p> <p>問11-3 引っ越しの理由(1つだけ)は(それぞれの世帯員からみて)</p> <p>1 入学・進学 10 親と同居</p> <p>2 就職 11 親と近居</p> <p>3 転職 12 子と同居</p> <p>4 転勤 13 子と近居</p> <p>5 家業継承 14 家族の移動に伴って</p> <p>6 定年退職 15 結婚</p> <p>7 住宅事情 16 離婚</p> <p>8 生活環境上の理由 17 子育て環境上の理由</p> <p>9 通勤通学の便 18 健康上の理由</p> <p>19 その他</p> <p>問11-4 おもにだれの理由でしたか</p> <p>1 この人(本人)</p> <p>2 その他 ()</p> </div>
問12 生まれた場所(当時、親がふだん住んでいた所) 病院や出産のための里帰り先ではありません。	<p>1 現在と同じ居住地</p> <p>2 現在と同じ区市町村内</p> <p>3 現在と同じ都道府県の他の区市町村</p> <p>4 他の都道府県 {県名: }</p> <p>5 外国 {国名: }</p>	<p>1 現在と同じ居住地</p> <p>2 現在と同じ区市町村内</p> <p>3 現在と同じ都道府県の他の区市町村</p> <p>4 他の都道府県 {県名: }</p> <p>5 外国 {国名: }</p>
問13 中学校(旧制小学校・高小)を卒業したときの居住地	<p>0 まだ卒業していない</p> <p>1 現在と同じ居住地</p> <p>2 現在と同じ区市町村内</p> <p>3 現在と同じ都道府県の他の区市町村</p> <p>4 他の都道府県 {県名: }</p> <p>5 外国 {国名: }</p>	<p>0 まだ卒業していない</p> <p>1 現在と同じ居住地</p> <p>2 現在と同じ区市町村内</p> <p>3 現在と同じ都道府県の他の区市町村</p> <p>4 他の都道府県 {県名: }</p> <p>5 外国 {国名: }</p>
問14 最後の学校を卒業したときの居住地と年齢	<p>0 まだ卒業していない</p> <p>1 現在と同じ居住地</p> <p>2 現在と同じ区市町村内</p> <p>3 現在と同じ都道府県の他の区市町村</p> <p>4 他の都道府県 {県名: }</p> <p>5 外国 {国名: }</p> <p style="text-align: right;">} 卒業時の年齢 () 歳</p>	<p>0 まだ卒業していない</p> <p>1 現在と同じ居住地</p> <p>2 現在と同じ区市町村内</p> <p>3 現在と同じ都道府県の他の区市町村</p> <p>4 他の都道府県 {県名: }</p> <p>5 外国 {国名: }</p> <p style="text-align: right;">} 卒業時の年齢 () 歳</p>
問15 はじめて仕事をもったときの居住地と年齢 学生のときのアルバイトはのぞきます。	<p>0 仕事をもったことがない</p> <p>1 現在と同じ居住地</p> <p>2 現在と同じ区市町村内</p> <p>3 現在と同じ都道府県の他の区市町村</p> <p>4 他の都道府県 {県名: }</p> <p>5 外国 {国名: }</p> <p style="text-align: right;">} 初職時の年齢 () 歳</p>	<p>0 仕事をもったことがない</p> <p>1 現在と同じ居住地</p> <p>2 現在と同じ区市町村内</p> <p>3 現在と同じ都道府県の他の区市町村</p> <p>4 他の都道府県 {県名: }</p> <p>5 外国 {国名: }</p> <p style="text-align: right;">} 初職時の年齢 () 歳</p>
問16 はじめての結婚の直前の居住地と初婚時の年齢 結婚の届け出の有無には関係なくお答えください。	<p>0 結婚したことがない → 問18へ</p> <p>1 現在と同じ居住地</p> <p>2 現在と同じ区市町村内</p> <p>3 現在と同じ都道府県の他の区市町村</p> <p>4 他の都道府県 {県名: }</p> <p>5 外国 {国名: }</p> <p style="text-align: right;">} 初婚時の年齢 () 歳</p>	<p>0 結婚したことがない → 問18へ</p> <p>1 現在と同じ居住地</p> <p>2 現在と同じ区市町村内</p> <p>3 現在と同じ都道府県の他の区市町村</p> <p>4 他の都道府県 {県名: }</p> <p>5 外国 {国名: }</p> <p style="text-align: right;">} 初婚時の年齢 () 歳</p>

3 人 目	4 人 目	5 人 目
<p>1 引っ越したことがある</p> <p>2 引っ越したことがない</p> <p style="text-align: center;">問12へ</p> <p>問11-1 いちばん最近、今の居住地に引っ越してきたのは</p> <p>1 西暦 ()年 ()月 2 平成 ()年 ()月 3 昭和 ()年 ()月 4 大正 ()年 ()月</p> <p>問11-2 引っ越し前の居住地は</p> <p>1 現在と同じ区市町村 2 現在と同じ都道府県の他の区市町村 3 他の都道府県 (県名:) 4 外国 (国名:)</p> <p>問11-3 引っ越しの理由(1つだけ)は(それぞれの世帯員からみて)</p> <p>1 入学・進学 2 就職 3 転職 4 転勤 5 家業継承 6 定年退職 7 住宅事情 8 生活環境上の理由 9 通勤通学の便</p> <p>10 親と同居 11 親と近居 12 子と同居 13 子と近居 14 家族の移動に伴って 15 結婚 16 離婚 17 子育て環境上の理由 18 健康上の理由 19 その他</p> <p>問11-4 おもにだれの理由でしたか</p> <p>1 この人(本人) 2 その他 ()</p>	<p>1 引っ越したことがある</p> <p>2 引っ越したことがない</p> <p style="text-align: center;">問12へ</p> <p>問11-1 いちばん最近、今の居住地に引っ越してきたのは</p> <p>1 西暦 ()年 ()月 2 平成 ()年 ()月 3 昭和 ()年 ()月 4 大正 ()年 ()月</p> <p>問11-2 引っ越し前の居住地は</p> <p>1 現在と同じ区市町村 2 現在と同じ都道府県の他の区市町村 3 他の都道府県 (県名:) 4 外国 (国名:)</p> <p>問11-3 引っ越しの理由(1つだけ)は(それぞれの世帯員からみて)</p> <p>1 入学・進学 2 就職 3 転職 4 転勤 5 家業継承 6 定年退職 7 住宅事情 8 生活環境上の理由 9 通勤通学の便</p> <p>10 親と同居 11 親と近居 12 子と同居 13 子と近居 14 家族の移動に伴って 15 結婚 16 離婚 17 子育て環境上の理由 18 健康上の理由 19 その他</p> <p>問11-4 おもにだれの理由でしたか</p> <p>1 この人(本人) 2 その他 ()</p>	<p>1 引っ越したことがある</p> <p>2 引っ越したことがない</p> <p style="text-align: center;">問12へ</p> <p>問11-1 いちばん最近、今の居住地に引っ越してきたのは</p> <p>1 西暦 ()年 ()月 2 平成 ()年 ()月 3 昭和 ()年 ()月 4 大正 ()年 ()月</p> <p>問11-2 引っ越し前の居住地は</p> <p>1 現在と同じ区市町村 2 現在と同じ都道府県の他の区市町村 3 他の都道府県 (県名:) 4 外国 (国名:)</p> <p>問11-3 引っ越しの理由(1つだけ)は(それぞれの世帯員からみて)</p> <p>1 入学・進学 2 就職 3 転職 4 転勤 5 家業継承 6 定年退職 7 住宅事情 8 生活環境上の理由 9 通勤通学の便</p> <p>10 親と同居 11 親と近居 12 子と同居 13 子と近居 14 家族の移動に伴って 15 結婚 16 離婚 17 子育て環境上の理由 18 健康上の理由 19 その他</p> <p>問11-4 おもにだれの理由でしたか</p> <p>1 この人(本人) 2 その他 ()</p>
<p>1 現在と同じ居住地</p> <p>2 現在と同じ区市町村内</p> <p>3 現在と同じ都道府県の他の区市町村</p> <p>4 他の都道府県 (県名:)</p> <p>5 外国 (国名:)</p>	<p>1 現在と同じ居住地</p> <p>2 現在と同じ区市町村内</p> <p>3 現在と同じ都道府県の他の区市町村</p> <p>4 他の都道府県 (県名:)</p> <p>5 外国 (国名:)</p>	<p>1 現在と同じ居住地</p> <p>2 現在と同じ区市町村内</p> <p>3 現在と同じ都道府県の他の区市町村</p> <p>4 他の都道府県 (県名:)</p> <p>5 外国 (国名:)</p>
<p>0 まだ卒業していない</p> <p>1 現在と同じ居住地</p> <p>2 現在と同じ区市町村内</p> <p>3 現在と同じ都道府県の他の区市町村</p> <p>4 他の都道府県 (県名:)</p> <p>5 外国 (国名:)</p>	<p>0 まだ卒業していない</p> <p>1 現在と同じ居住地</p> <p>2 現在と同じ区市町村内</p> <p>3 現在と同じ都道府県の他の区市町村</p> <p>4 他の都道府県 (県名:)</p> <p>5 外国 (国名:)</p>	<p>0 まだ卒業していない</p> <p>1 現在と同じ居住地</p> <p>2 現在と同じ区市町村内</p> <p>3 現在と同じ都道府県の他の区市町村</p> <p>4 他の都道府県 (県名:)</p> <p>5 外国 (国名:)</p>
<p>0 まだ卒業していない</p> <p>1 現在と同じ居住地</p> <p>2 現在と同じ区市町村内</p> <p>3 現在と同じ都道府県の他の区市町村</p> <p>4 他の都道府県 (県名:)</p> <p>5 外国 (国名:)</p> <p style="text-align: right;">卒業時の年齢 ()歳</p>	<p>0 まだ卒業していない</p> <p>1 現在と同じ居住地</p> <p>2 現在と同じ区市町村内</p> <p>3 現在と同じ都道府県の他の区市町村</p> <p>4 他の都道府県 (県名:)</p> <p>5 外国 (国名:)</p> <p style="text-align: right;">卒業時の年齢 ()歳</p>	<p>0 まだ卒業していない</p> <p>1 現在と同じ居住地</p> <p>2 現在と同じ区市町村内</p> <p>3 現在と同じ都道府県の他の区市町村</p> <p>4 他の都道府県 (県名:)</p> <p>5 外国 (国名:)</p> <p style="text-align: right;">卒業時の年齢 ()歳</p>
<p>0 仕事をもったことがない</p> <p>1 現在と同じ居住地</p> <p>2 現在と同じ区市町村内</p> <p>3 現在と同じ都道府県の他の区市町村</p> <p>4 他の都道府県 (県名:)</p> <p>5 外国 (国名:)</p> <p style="text-align: right;">初職時の年齢 ()歳</p>	<p>0 仕事をもったことがない</p> <p>1 現在と同じ居住地</p> <p>2 現在と同じ区市町村内</p> <p>3 現在と同じ都道府県の他の区市町村</p> <p>4 他の都道府県 (県名:)</p> <p>5 外国 (国名:)</p> <p style="text-align: right;">初職時の年齢 ()歳</p>	<p>0 仕事をもったことがない</p> <p>1 現在と同じ居住地</p> <p>2 現在と同じ区市町村内</p> <p>3 現在と同じ都道府県の他の区市町村</p> <p>4 他の都道府県 (県名:)</p> <p>5 外国 (国名:)</p> <p style="text-align: right;">初職時の年齢 ()歳</p>
<p>0 結婚したことがない → 問18へ</p> <p>1 現在と同じ居住地</p> <p>2 現在と同じ区市町村内</p> <p>3 現在と同じ都道府県の他の区市町村</p> <p>4 他の都道府県 (県名:)</p> <p>5 外国 (国名:)</p> <p style="text-align: right;">初婚時の年齢 ()歳</p>	<p>0 結婚したことがない → 問18へ</p> <p>1 現在と同じ居住地</p> <p>2 現在と同じ区市町村内</p> <p>3 現在と同じ都道府県の他の区市町村</p> <p>4 他の都道府県 (県名:)</p> <p>5 外国 (国名:)</p> <p style="text-align: right;">初婚時の年齢 ()歳</p>	<p>0 結婚したことがない → 問18へ</p> <p>1 現在と同じ居住地</p> <p>2 現在と同じ区市町村内</p> <p>3 現在と同じ都道府県の他の区市町村</p> <p>4 他の都道府県 (県名:)</p> <p>5 外国 (国名:)</p> <p style="text-align: right;">初婚時の年齢 ()歳</p>

質 問	1 人 目 (世帯主)	2 人 目												
問17 はじめて結婚した直後の居住地 結婚の届け出の有無には関係なくお答えください。	0 結婚したことがない 1 現在と同じ居住地 2 現在と同じ区市町村内 3 現在と同じ都道府県の他の区市町村 4 他の都道府県 {県名: } 5 外国 {国名: }	0 結婚したことがない 1 現在と同じ居住地 2 現在と同じ区市町村内 3 現在と同じ都道府県の他の区市町村 4 他の都道府県 {県名: } 5 外国 {国名: }												
問18 5年前(2001(平成13)年7月1日)の居住地 「2 現在と同じ区市町村内」を選んだ方は、5年前の区市町村の区分にしたがって、「1. 同じ区市町村内」か「2. 他の区市町村」のいずれかに○をつけてください。 詳しくは、「記入例」をご覧ください。	0 まだ生まれていない 1 現在と同じ居住地 2 現在と同じ区市町村内 5年前の区市町村の区分では(どちらかに○) 1. 同じ区市町村内 2. 他の区市町村 3 現在と同じ都道府県の他の区市町村(5年前の区市町村の区分でも、他の区市町村) 4 他の都道府県 {県名: } 5 外国 {国名: }	0 まだ生まれていない 1 現在と同じ居住地 2 現在と同じ区市町村内 5年前の区市町村の区分では(どちらかに○) 1. 同じ区市町村内 2. 他の区市町村 3 現在と同じ都道府県の他の区市町村(5年前の区市町村の区分でも、他の区市町村) 4 他の都道府県 {県名: } 5 外国 {国名: }												
問19 1年前(2005(平成17)年7月1日)の居住地 「2 現在と同じ区市町村内」を選んだ方は、1年前の区市町村の区分にしたがって、「1. 同じ区市町村内」か「2. 他の区市町村」のいずれかに○をつけてください。 詳しくは、「記入例」をご覧ください。	0 まだ生まれていない 1 現在と同じ居住地 2 現在と同じ区市町村内 1年前の区市町村の区分では(どちらかに○) 1. 同じ区市町村内 2. 他の区市町村 3 現在と同じ都道府県の他の区市町村(1年前の区市町村の区分でも、他の区市町村) 4 他の都道府県 {県名: } 5 外国 {国名: }	0 まだ生まれていない 1 現在と同じ居住地 2 現在と同じ区市町村内 1年前の区市町村の区分では(どちらかに○) 1. 同じ区市町村内 2. 他の区市町村 3 現在と同じ都道府県の他の区市町村(1年前の区市町村の区分でも、他の区市町村) 4 他の都道府県 {県名: } 5 外国 {国名: }												
問20 生まれてから現在までに3か月以上居住したことの都道府県・外国、すべてに○をつけてください。	これまでに3か月以上住んだ都道府県・外国 1 北海道 13 東京 25 滋賀 37 香川 2 青森 14 神奈川 26 京都 38 愛媛 3 岩手 15 新潟 27 大阪 39 高知 4 宮城 16 富山 28 兵庫 40 福岡 5 秋田 17 石川 29 奈良 41 佐賀 6 山形 18 福井 30 和歌山 42 長崎 7 福島 19 山梨 31 鳥取 43 熊本 8 茨城 20 長野 32 島根 44 大分 9 栃木 21 岐阜 33 岡山 45 宮崎 10 群馬 22 静岡 34 広島 46 鹿児島 11 埼玉 23 愛知 35 山口 47 沖縄 12 千葉 24 三重 36 徳島 90 外国 {国名: }	これまでに3か月以上住んだ都道府県・外国 1 北海道 13 東京 25 滋賀 37 香川 2 青森 14 神奈川 26 京都 38 愛媛 3 岩手 15 新潟 27 大阪 39 高知 4 宮城 16 富山 28 兵庫 40 福岡 5 秋田 17 石川 29 奈良 41 佐賀 6 山形 18 福井 30 和歌山 42 長崎 7 福島 19 山梨 31 鳥取 43 熊本 8 茨城 20 長野 32 島根 44 大分 9 栃木 21 岐阜 33 岡山 45 宮崎 10 群馬 22 静岡 34 広島 46 鹿児島 11 埼玉 23 愛知 35 山口 47 沖縄 12 千葉 24 三重 36 徳島 90 外国 {国名: }												
問21 5年後に住んでいると思われる地域 東京圏・中京圏・大阪圏・北関東・京阪周辺の都府県については、下表をご覧ください。 <table border="1" data-bbox="207 1523 531 1803"> <thead> <tr> <th>ブロック</th> <th>都府県</th> </tr> </thead> <tbody> <tr> <td>東京圏</td> <td>東京・埼玉・千葉・神奈川</td> </tr> <tr> <td>中京圏</td> <td>愛知・岐阜・三重</td> </tr> <tr> <td>大阪圏</td> <td>大阪・京都・兵庫</td> </tr> <tr> <td>北関東</td> <td>茨城・栃木・群馬</td> </tr> <tr> <td>京阪周辺</td> <td>滋賀・奈良・和歌山</td> </tr> </tbody> </table>	ブロック	都府県	東京圏	東京・埼玉・千葉・神奈川	中京圏	愛知・岐阜・三重	大阪圏	大阪・京都・兵庫	北関東	茨城・栃木・群馬	京阪周辺	滋賀・奈良・和歌山	1 現在と異なる居住地 2 現在と同じ居住地 問21-1 転居予定先は 1 東京圏 5 京阪周辺 2 中京圏 6 他の国内 {県名: } 3 大阪圏 7 外国 {国名: } 4 北関東 8 わからない 問21-2 転居の理由(1つだけ)は(それぞれの世帯員からみて) 1 入学・進学 10 親と同居 2 就職 11 親と近居 3 転職 12 子と同居 4 転勤 13 子と近居 5 家業継承 14 家族の移動に伴って 6 定年退職 15 結婚 7 住宅事情 16 子育て環境上の理由 8 生活環境上の理由 17 健康上の理由 9 通勤通学の便 18 その他 問21-3 おもにだれの理由ですか 1 この人(本人) 2 その他 () 問21-4 5年後に居住地が異なる可能性は 1 まったくない 3 ある程度ある 2 あまりない 4 大いにある	1 現在と異なる居住地 2 現在と同じ居住地 問21-1 転居予定先は 1 東京圏 5 京阪周辺 2 中京圏 6 他の国内 {県名: } 3 大阪圏 7 外国 {国名: } 4 北関東 8 わからない 問21-2 転居の理由(1つだけ)は(それぞれの世帯員からみて) 1 入学・進学 10 親と同居 2 就職 11 親と近居 3 転職 12 子と同居 4 転勤 13 子と近居 5 家業継承 14 家族の移動に伴って 6 定年退職 15 結婚 7 住宅事情 16 子育て環境上の理由 8 生活環境上の理由 17 健康上の理由 9 通勤通学の便 18 その他 問21-3 おもにだれの理由ですか 1 この人(本人) 2 その他 () 問21-4 5年後に居住地が異なる可能性は 1 まったくない 3 ある程度ある 2 あまりない 4 大いにある
ブロック	都府県													
東京圏	東京・埼玉・千葉・神奈川													
中京圏	愛知・岐阜・三重													
大阪圏	大阪・京都・兵庫													
北関東	茨城・栃木・群馬													
京阪周辺	滋賀・奈良・和歌山													

3 人 目	4 人 目	5 人 目
0 結婚したことがない 1 現在と同じ居住地 2 現在と同じ区市町村内 3 現在と同じ都道府県の他の区市町村 4 他の都道府県 {県名: } 5 外国 {国名: }	0 結婚したことがない 1 現在と同じ居住地 2 現在と同じ区市町村内 3 現在と同じ都道府県の他の区市町村 4 他の都道府県 {県名: } 5 外国 {国名: }	0 結婚したことがない 1 現在と同じ居住地 2 現在と同じ区市町村内 3 現在と同じ都道府県の他の区市町村 4 他の都道府県 {県名: } 5 外国 {国名: }
0 まだ生まれていない 1 現在と同じ居住地 2 現在と同じ区市町村内 5年前の区市町村の区分では(どちらかに○) 1. 同じ区市町村内 2. 他の区市町村 3 現在と同じ都道府県の他の区市町村 (5年前の区市町村の区分でも、他の区市町村) 4 他の都道府県 {県名: } 5 外国 {国名: }	0 まだ生まれていない 1 現在と同じ居住地 2 現在と同じ区市町村内 5年前の区市町村の区分では(どちらかに○) 1. 同じ区市町村内 2. 他の区市町村 3 現在と同じ都道府県の他の区市町村 (5年前の区市町村の区分でも、他の区市町村) 4 他の都道府県 {県名: } 5 外国 {国名: }	0 まだ生まれていない 1 現在と同じ居住地 2 現在と同じ区市町村内 5年前の区市町村の区分では(どちらかに○) 1. 同じ区市町村内 2. 他の区市町村 3 現在と同じ都道府県の他の区市町村 (5年前の区市町村の区分でも、他の区市町村) 4 他の都道府県 {県名: } 5 外国 {国名: }
0 まだ生まれていない 1 現在と同じ居住地 2 現在と同じ区市町村内 1年前の区市町村の区分では(どちらかに○) 1. 同じ区市町村内 2. 他の区市町村 3 現在と同じ都道府県の他の区市町村 (1年前の区市町村の区分でも、他の区市町村) 4 他の都道府県 {県名: } 5 外国 {国名: }	0 まだ生まれていない 1 現在と同じ居住地 2 現在と同じ区市町村内 1年前の区市町村の区分では(どちらかに○) 1. 同じ区市町村内 2. 他の区市町村 3 現在と同じ都道府県の他の区市町村 (1年前の区市町村の区分でも、他の区市町村) 4 他の都道府県 {県名: } 5 外国 {国名: }	0 まだ生まれていない 1 現在と同じ居住地 2 現在と同じ区市町村内 1年前の区市町村の区分では(どちらかに○) 1. 同じ区市町村内 2. 他の区市町村 3 現在と同じ都道府県の他の区市町村 (1年前の区市町村の区分でも、他の区市町村) 4 他の都道府県 {県名: } 5 外国 {国名: }
これまでに3か月以上住んだ都道府県・外国 1 北海道 13 東京 25 滋賀 37 香川 2 青森 14 神奈川 26 京都 38 愛媛 3 岩手 15 新潟 27 大阪 39 高知 4 宮城 16 富山 28 兵庫 40 福岡 5 秋田 17 石川 29 奈良 41 佐賀 6 山形 18 福井 30 和歌山 42 長崎 7 福島 19 山梨 31 鳥取 43 熊本 8 茨城 20 長野 32 島根 44 大分 9 栃木 21 岐阜 33 岡山 45 宮崎 10 群馬 22 静岡 34 広島 46 鹿児島 11 埼玉 23 愛知 35 山口 47 沖縄 12 千葉 24 三重 36 徳島 90 外国 {国名: }	これまでに3か月以上住んだ都道府県・外国 1 北海道 13 東京 25 滋賀 37 香川 2 青森 14 神奈川 26 京都 38 愛媛 3 岩手 15 新潟 27 大阪 39 高知 4 宮城 16 富山 28 兵庫 40 福岡 5 秋田 17 石川 29 奈良 41 佐賀 6 山形 18 福井 30 和歌山 42 長崎 7 福島 19 山梨 31 鳥取 43 熊本 8 茨城 20 長野 32 島根 44 大分 9 栃木 21 岐阜 33 岡山 45 宮崎 10 群馬 22 静岡 34 広島 46 鹿児島 11 埼玉 23 愛知 35 山口 47 沖縄 12 千葉 24 三重 36 徳島 90 外国 {国名: }	これまでに3か月以上住んだ都道府県・外国 1 北海道 13 東京 25 滋賀 37 香川 2 青森 14 神奈川 26 京都 38 愛媛 3 岩手 15 新潟 27 大阪 39 高知 4 宮城 16 富山 28 兵庫 40 福岡 5 秋田 17 石川 29 奈良 41 佐賀 6 山形 18 福井 30 和歌山 42 長崎 7 福島 19 山梨 31 鳥取 43 熊本 8 茨城 20 長野 32 島根 44 大分 9 栃木 21 岐阜 33 岡山 45 宮崎 10 群馬 22 静岡 34 広島 46 鹿児島 11 埼玉 23 愛知 35 山口 47 沖縄 12 千葉 24 三重 36 徳島 90 外国 {国名: }
1 現在と異なる居住地 2 現在と同じ居住地 問21-1 転居予定先は 1 東京圏 5 京阪周辺 2 中京圏 6 他の国内 {県名: } 3 大阪圏 7 外国 {国名: } 4 北関東 8 わからない 問21-2 転居の理由(1つだけ)は (それぞれの世帯員からみて) 1 入学・進学 10 親と同居 2 就職 11 親と近居 3 転職 12 子と同居 4 転勤 13 子と近居 5 家業継承 14 家族の移動に伴って 6 定年退職 15 結婚 7 住宅事情 16 子育て環境上の理由 8 生活環境上の理由 17 健康上の理由 9 通勤通学の便 18 その他 問21-3 おもにだれの理由ですか 1 この人(本人) 2 その他 () 問21-4 5年後に居住地が異なる可能性は 1 まったくない 3 ある程度ある 2 あまりない 4 大いにある	1 現在と異なる居住地 2 現在と同じ居住地 問21-1 転居予定先は 1 東京圏 5 京阪周辺 2 中京圏 6 他の国内 {県名: } 3 大阪圏 7 外国 {国名: } 4 北関東 8 わからない 問21-2 転居の理由(1つだけ)は (それぞれの世帯員からみて) 1 入学・進学 10 親と同居 2 就職 11 親と近居 3 転職 12 子と同居 4 転勤 13 子と近居 5 家業継承 14 家族の移動に伴って 6 定年退職 15 結婚 7 住宅事情 16 子育て環境上の理由 8 生活環境上の理由 17 健康上の理由 9 通勤通学の便 18 その他 問21-3 おもにだれの理由ですか 1 この人(本人) 2 その他 () 問21-4 5年後に居住地が異なる可能性は 1 まったくない 3 ある程度ある 2 あまりない 4 大いにある	1 現在と異なる居住地 2 現在と同じ居住地 問21-1 転居予定先は 1 東京圏 5 京阪周辺 2 中京圏 6 他の国内 {県名: } 3 大阪圏 7 外国 {国名: } 4 北関東 8 わからない 問21-2 転居の理由(1つだけ)は (それぞれの世帯員からみて) 1 入学・進学 10 親と同居 2 就職 11 親と近居 3 転職 12 子と同居 4 転勤 13 子と近居 5 家業継承 14 家族の移動に伴って 6 定年退職 15 結婚 7 住宅事情 16 子育て環境上の理由 8 生活環境上の理由 17 健康上の理由 9 通勤通学の便 18 その他 問21-3 おもにだれの理由ですか 1 この人(本人) 2 その他 () 問21-4 5年後に居住地が異なる可能性は 1 まったくない 3 ある程度ある 2 あまりない 4 大いにある

問22、23は世帯主の方と、世帯主の配偶者の方についておたずねします（世帯主が同居していない場合は、世帯の代表者を世帯主としてお答えください）。

なお、配偶者がいない場合、または、同居していない場合は、世帯主の方についてのみお答えください。

質 問	世帯主	世帯主の配偶者
問22 親の世帯から離れて暮らした経験 父母のどちらかと離れていても、もう一方の親と同居していれば、「親の世帯と離れて暮らした経験がある」にあてはまりません。 親との死別は、「親の世帯から離れて暮らした経験」には含みません。	<div style="display: flex; justify-content: space-around;"> <div style="border: 1px dashed black; padding: 5px;">1 親の世帯から離れて暮らした経験がある</div> <div style="border: 1px dashed black; padding: 5px;">2 親の世帯から離れて暮らした経験がない</div> </div> <p style="text-align: center;">↓ 問23へ</p> <div style="border: 1px dashed black; padding: 5px;"> <p>問22-1 親の世帯からはじめて離れて暮らした理由（1つだけ）は</p> <ol style="list-style-type: none"> 1 入学・進学 2 就職・転職・転勤など 3 結婚 4 住宅事情や通勤通学の便など 5 親からの自立・独立 6 その他 <p>問22-2 親の世帯からはじめて離れて暮らしたとき、この人（世帯主）は何歳でしたか。 （ ） 歳</p> <p>問22-3 親の世帯から離れた直後の居住地は</p> <ol style="list-style-type: none"> 1 現在と同じ居住地 2 現在と同じ区市町村内 3 現在と同じ都道府県他の区市町村 4 他の都道府県 {県名: } 5 外国 {国名: } </div>	<div style="display: flex; justify-content: space-around;"> <div style="border: 1px dashed black; padding: 5px;">1 親の世帯から離れて暮らした経験がある</div> <div style="border: 1px dashed black; padding: 5px;">2 親の世帯から離れて暮らした経験がない</div> </div> <p style="text-align: center;">↓ 問23へ</p> <div style="border: 1px dashed black; padding: 5px;"> <p>問22-1 親の世帯からはじめて離れて暮らした理由（1つだけ）は</p> <ol style="list-style-type: none"> 1 入学・進学 2 就職・転職・転勤など 3 結婚 4 住宅事情や通勤通学の便など 5 親からの自立・独立 6 その他 <p>問22-2 親の世帯からはじめて離れて暮らしたとき、この人（世帯主の配偶者）は何歳でしたか。 （ ） 歳</p> <p>問22-3 親の世帯から離れた直後の居住地は</p> <ol style="list-style-type: none"> 1 現在と同じ居住地 2 現在と同じ区市町村内 3 現在と同じ都道府県他の区市町村 4 他の都道府県 {県名: } 5 外国 {国名: } </div>
問23 いちばん上の子が小学校へ入学した直後の世帯主・配偶者の居住地と年齢	<ol style="list-style-type: none"> 0 学齢期に達した子はいない 1 現在と同じ居住地 2 現在と同じ区市町村内 3 現在と同じ都道府県他の区市町村 4 他の都道府県 {県名: } 5 外国 {国名: } <div style="display: flex; align-items: center; margin-left: 100px;"> <div style="font-size: 2em; margin-right: 10px;">}</div> <div style="text-align: center;"> <p>いちばん上の子が小学校入学時の世帯主の年齢</p> <p>() 歳</p> </div> </div>	<ol style="list-style-type: none"> 0 学齢期に達した子はいない 1 現在と同じ居住地 2 現在と同じ区市町村内 3 現在と同じ都道府県他の区市町村 4 他の都道府県 {県名: } 5 外国 {国名: } <div style="display: flex; align-items: center; margin-left: 100px;"> <div style="font-size: 2em; margin-right: 10px;">}</div> <div style="text-align: center;"> <p>いちばん上の子が小学校入学時の世帯主の配偶者の年齢</p> <p>() 歳</p> </div> </div>

以下は、世帯主の方におたずねします（世帯主が同居していない場合は、世帯の代表者を世帯主としてお答えください）。

問24 今までに何人のお子さんをおもちですか（別居している方、亡くなった方も含みます）。

- 1 子どもをもったことがある → () 人
- 2 子どもをもったことがない

問25 同じ建物の中や、同じ敷地内に、自分の世帯のほかに親族の世帯がありますか。

- 1 ある
- 2 ない → これで終わりです。

問25-1 その世帯は、だれの世帯ですか。

- 1 世帯主の父母の世帯
- 2 配偶者の父母の世帯
- 3 世帯主の子の世帯
- 4 その他

これで終わりです。もう一度、記入漏れがないかどうかご確認ください。

ご回答いただいた調査票は回収用の封筒に入れ、ノリづけしたうえで調査員にお渡しください。

ご協力ありがとうございました。

総務省承認番号 No.26410
平成18年9月30日 まで

調査員記入欄

都道府県名					保健所名			
宮城県					宮城中部			
地区番号					単位区番号		世帯番号	
0	4	0	1	0	0	1	2	3
調査票枚数								
() 枚目								

秘

2006年社会保障・人口問題基本調査
第6回人口移動調査

2006(平成18)年7月1日

《記入例》

厚生労働省 国立社会保障・人口問題研究所
〒100-0011 東京都千代田区内幸町2-2-3
日比谷国際ビル6階
電話 (03) 5253-1111 内線4421, 4420
<http://www.ipss.go.jp>

この調査票は統計
目的以外には使用
しませんので、あ
りのままをご記入
ください。

記入上のお願い

○ ふだん住んでいる人 を もれなく記入してください。

出張や旅行、病気などで、一時的に不在の場合、不在の期間が3か月未満なら、ふだん住んでいる人に含めます。

○ 世帯ごと に記入してください。

二世帯居住用の住宅に、親夫婦・子夫婦がいっしょに住んでいる場合などは、①住居がはっきり分かっている、または、②生計が別々なら、別の世帯となります。別世帯の人は、回答に含めません。

○ 原則として 世帯主の方が 記入してください。

世帯主が病気、その他の理由で記入できない場合には、代わりの方が記入してください。

世帯主が同居していない場合は、世帯の代表者を世帯主としてお答えください。

- ・ 回答のしかたは、あてはまる番号を選んで○をつけるものと、() に必要なことばを書きこむものがあります。
- ・ 最近、市町村合併がすすんでいます。特にことわりのない限り、7月1日現在の区市町村の境界にしたがって、お答えください。
- ・ 世帯の人数が6人以上の場合は、調査票をもう1部お渡ししますので、6人目以降の方は、2つ目の調査票の1人目の欄から記入してください。ただし、問4の続柄の世帯主の○を消してあてはまるものに○をつけてください。
- ・ 以下の質問で、「居住地」という言葉がでてきますが、住民票の住所と同じでなくても構いません。
- ・ 回答のしかたがわからないときは、調査員におたずねください。

問1 あなたを含めて、あなたの世帯にふだん住んでいる人は全部で何人ですか。

あなたを含めて (3) 人 うち 男 (1) 人 女 (2) 人

問2 あなたがお住まいの住宅の種類はつぎのどれですか。

- ① 持ち家(一戸建て)
- 2 持ち家(共同住宅)
- 3 公団・公営などの賃貸住宅
- 4 民営の借家・アパート
- 5 社宅などの給与住宅
- 6 その他

次の問3から問23まではふだん住んでいる方についてお答えください。なお記入にあたってはそれぞれの

質問	1人目(世帯主)		6人目の時は、「1人目」を消して「6人目」に変えてください。
問3 性別	① 男 2 女		
問4 世帯主との続柄 世帯主が同居していない場合は、世帯の代表者を世帯主としてお答えください。	① 世帯主 2 世帯主の配偶者 6 世帯主の配偶者の父母 3 世帯主の子 7 世帯主の孫 4 世帯主の子の配偶者 8 その他の親族 5 世帯主の父母 9 その他		6人目の時は、世帯主の○を消して、あてはまるものに○をつけてください。
問5 出生年月 西暦、または、元号に○をつけたのち、年月を記入してください。	1 西暦 2 平成 ③ 昭和 4 大正 5 明治 (24) 年 (5) 月 生まれ		
問6 健康状態	1 よい ③ ふつう 5 よくない 2 まあよい 4 あまりよくない		
問7 生存しているきょうだいの人数	兄 (0) 人 姉 (0) 人 いない場合は 弟 (1) 人 0(ゼロ)を記入 妹 (1) 人 合計 (2) 人		義理(配偶者)のきょうだいを除きます。
問8 現在の配偶者の有無 結婚の届け出の有無には関係なくお答えください。	1 未婚 ② 配偶者あり(配偶者と同居) 3 配偶者あり(配偶者と別居) 4 離別 5 死別		本人を含めない数を記入してください。
問9 教育 現在、学校に在学しているかどうかについて記入してください。 次に学校を選んでください。 中途退学した場合は、その前に卒業した学校に○をつけてください。	在学か ① 在学中 3 未就学、乳幼児など ② 卒業した 在学中の最後に卒業した学校 ③ 新制高校、旧制中学・女学校など 1 小学校 2 新制中学、旧制高小など 4 専修学校(高卒後)など 5 短期大学、高専など 6 大学、大学院など		在学中の人はその学校を、卒業を選んだ人は最後の卒業校を選んでください。 詳しい区分については「別表1」を参考にしてください。
問10 (15歳以上について) 最後の学校卒業直後と現在の仕事 仕事が2つ以上の場合は、おもな仕事について記入してください。 仕事を休んでいる場合は、休んでいる仕事について記入してください。 最後の学校卒業直後の従業上の地位・仕事の内容や、現在の仕事の内容は、あてはまる方のみお答えください。 家事・通学のかたわら仕事をしている場合は、従業上の地位の1～5を選び、仕事の内容も選んでください。	最後の学校卒業直後	現在	それぞれの時点での従業上の地位と仕事の内容に○をつけてください。
	従業上の地位 ① 正規職員 2 パート・アルバイト 3 派遣・嘱託・契約社員 4 自営・家族従業者・内職 5 会社などの役員 6 無職	従業上の地位 1 正規職員 2 パート・アルバイト ③ 派遣・嘱託・契約社員 4 自営・家族従業者・内職 5 会社などの役員 6 無職	
	仕事の内容 1 専門職・管理職 2 事務職 3 販売職 4 サービス職・保安職 5 運輸(運転)職・通信職 ⑥ 工場、建設等の現場労働 7 農林漁業作業	仕事の内容 1 専門職・管理職 2 事務職 3 販売職 4 サービス職・保安職 5 運輸(運転)職・通信職 ⑥ 工場、建設等の現場労働 7 農林漁業作業	詳しい区分については「別表2」を参考にしてください。

質問	1人目(世帯主)
<p>問11 引っ越しの経験</p> <p>現在の居住地に、複数回の出入りがある場合は、<u>いちばん最近の入居についてお答えください。</u></p> <p>西暦、または、元号に○をつけたのち、年月を記入してください。</p> <p>引っ越しの理由は、もっとも重要だと思う理由を1つだけ選んで、あてはまるものに○をつけてください。</p> <p>例えば、おもに世帯主の事情(「4 転勤」など)で引っ越し、配偶者や子どもが世帯主について行った場合、配偶者や子どもは「14 家族の移動に伴って」に○をつけてください。</p>	<p>① 引っ越したことがある</p> <p>2 引っ越したことがない</p> <p>問12へ</p> <p>問11-1 いちばん最近、今の居住地に引っ越してきたのは</p> <p>① 西暦 2 平成 3 昭和 4 大正 (2003) 年 (3) 月</p> <p>問11-2 引っ越し前の居住地は</p> <p>① 現在と同じ区市町村</p> <p>2 現在と同じ都道府県の他の区市町村</p> <p>3 他の都道府県 県名: </p> <p>4 外国 国名: </p> <p>問11-3 引っ越しの理由(1つだけ)は(それぞれの世帯員からみて)</p> <p>1 入学・進学 10 親と同居</p> <p>2 就職 11 親と近居</p> <p>3 転職 12 子と同居</p> <p>4 転勤 13 子と近居</p> <p>5 家業継承 14 家族の移動に伴って</p> <p>6 定年退職 15 結婚</p> <p>⑦ 住宅事情 16 離婚</p> <p>8 生活環境上の理由 17 子育て環境上の理由</p> <p>9 通勤通学の便 18 健康上の理由</p> <p>19 その他</p> <p>問11-4 おもにだれの理由でしたか</p> <p>① この人(本人)</p> <p>2 その他 ()</p>
<p>問12 生まれた場所(当時、親がふだん住んでいた所)</p> <p>病院や出産のための里帰り先ではありません。</p>	<p>1 現在と同じ居住地</p> <p>2 現在と同じ区市町村内</p> <p>3 現在と同じ都道府県の他の区市町村</p> <p>④ 他の都道府県 県名: 岩手 </p> <p>5 外国 国名: </p>
<p>問13 中学校(旧制小学校・高小)を卒業したときの居住地</p>	<p>0 まだ卒業していない</p> <p>1 現在と同じ居住地</p> <p>2 現在と同じ区市町村内</p> <p>3 現在と同じ都道府県の他の区市町村</p> <p>④ 他の都道府県 県名: 岩手 </p> <p>5 外国 国名: </p>
<p>問14 最後の学校を卒業したときの居住地と年齢</p>	<p>0 まだ卒業していない</p> <p>1 現在と同じ居住地</p> <p>2 現在と同じ区市町村内</p> <p>3 現在と同じ都道府県の他の区市町村</p> <p>④ 他の都道府県 県名: 岩手 </p> <p>5 外国 国名: </p> <p>卒業時の年齢 (18) 歳</p>
<p>問15 はじめて仕事をもったときの居住地と年齢</p> <p>学生のときのアルバイトはのぞきます。</p>	<p>0 仕事をもったことがない</p> <p>1 現在と同じ居住地</p> <p>2 現在と同じ区市町村内</p> <p>③ 現在と同じ都道府県の他の区市町村</p> <p>4 他の都道府県 県名: </p> <p>5 外国 国名: </p> <p>初職時の年齢 (18) 歳</p>
<p>問16 はじめての結婚の直前の居住地と初婚時の年齢</p> <p><u>結婚の届け出の有無には関係なくお答えください。</u></p>	<p>0 結婚したことがない → 問18へ</p> <p>1 現在と同じ居住地</p> <p>2 現在と同じ区市町村内</p> <p>③ 現在と同じ都道府県の他の区市町村</p> <p>4 他の都道府県 県名: </p> <p>5 外国 国名: </p> <p>初婚時の年齢 (25) 歳</p>

区とは東京都の特別区(東京23区)および政令指定都市内の区のことを指します。

「11 親と近居」、「13 子と近居」は、親または子の近くに住むことを指します。

子育て環境には自治体の子育て支援策(保育園や学童保育の整備、小児医療の助成等)や育児環境(学校、病院、公園等の設置状況)などを含みます。

同じ区市町村内の他の場所のことです。以下の問でも同様です。

問で扱われている出来事(問13では中学卒業)を経験していない方は「0」を選んでください。他の問でも同じです。

新制中学に通わなかった旧制の方は、旧制小学校か高小について記入してください。

はじめての仕事には、家業で働くことを含みます。

年齢も記入してください。

質問	1人目(世帯主)
問17 はじめて結婚した直後の居住地 <u>結婚の届け出の有無には関係なくお答えください。</u>	0 結婚したことがない 1 現在と同じ居住地 ② 現在と同じ区市町村内 3 現在と同じ都道府県他の区市町村 4 他の都道府県(県名) 5 外国(国名)
問18 5年前(2001(平成13)年7月1日)の居住地 「2 現在と同じ区市町村内」を選んだ方は、5年前の区市町村の区分にしたがって、「1.同じ区市町村内」か「2.他の区市町村」のいずれかに○をつけてください。 詳しくは、「記入例」をご覧ください。	0 まだ生まれていない 1 現在と同じ居住地 ② 現在と同じ区市町村内 5年前の区市町村の区分では(どちらかに○) 1.同じ区市町村内 ② 他の区市町村 3 現在と同じ都道府県他の区市町村(5年前の区市町村の区分でも、他の区市町村) 4 他の都道府県(県名) 5 外国(国名)
問19 1年前(2005(平成17)年7月1日)の居住地 「2 現在と同じ区市町村内」を選んだ方は、1年前の区市町村の区分にしたがって、「1.同じ区市町村内」か「2.他の区市町村」のいずれかに○をつけてください。 詳しくは、「記入例」をご覧ください。	0 まだ生まれていない ① 現在と同じ居住地 2 現在と同じ区市町村内 1年前の区市町村の区分では(どちらかに○) 1.同じ区市町村内 2.他の区市町村 3 現在と同じ都道府県他の区市町村(1年前の区市町村の区分でも、他の区市町村) 4 他の都道府県(県名) 5 外国(国名)
問20 生まれてから現在までに3か月以上居住したことのある都道府県・外国、すべてに○をつけてください。 住民票とは関係なく記入してください。	これまでに3か月以上住んだ都道府県・外国 1 北海道 13 東京 25 滋賀 37 香川 2 青森 14 神奈川 26 京都 38 愛媛 ③ 岩手 15 新潟 27 大阪 39 高知 ④ 宮城 16 富山 28 兵庫 40 福岡 5 秋田 17 石川 29 奈良 41 佐賀 6 山形 18 福井 30 和歌山 42 長崎 7 福島 19 山梨 31 鳥取 43 熊本 8 茨城 20 長野 32 島根 44 大分 9 栃木 21 岐阜 33 岡山 45 宮崎 10 群馬 22 静岡 34 広島 46 鹿児島 11 埼玉 23 愛知 35 山口 47 沖縄 12 千葉 24 三重 36 徳島 ⑨0 外国(国名:中国)
問21 5年後に住んでいると思われる地域 東京圏・中京圏・大阪圏・北関東・京阪周辺の都府県については、下表をご覧ください。	① 現在と異なる居住地 2 現在と同じ居住地 問21-1 転居予定先は 1 東京圏 5 京阪周辺 2 中京圏 ⑥ 他の国内(県名:宮城) 3 大阪圏 7 外国(国名) 4 北関東 8 わからない 問21-2 転居の理由(1つだけ)は(それぞれの世帯員からみて) 1 入学・進学 ⑩ 親と同居 2 就職 ⑪ 親と近居 3 転職 ⑫ 子と同居 4 転勤 ⑬ 子と近居 5 家業継承 ⑭ 家族の移動に伴って 6 定年退職 ⑮ 結婚 7 住宅事情 ⑯ 子育て環境上の理由 8 生活環境上の理由 ⑰ 健康上の理由 9 通勤通学の便 ⑱ その他 問21-3 おもにだれの理由ですか ① この人(本人) 2 その他() 問21-4 5年後に居住地が異なる可能性は 1 まったくない 3 ある程度ある 2 あまりない ④ 大いにある

ブロック	都府県
東京圏	東京・埼玉・千葉・神奈川
中京圏	愛知・岐阜・三重
大阪圏	大阪・京都・兵庫
北関東	茨城・栃木・群馬
京阪周辺	滋賀・奈良・和歌山

例えば、おもに世帯主の事情(「4 転勤」など)で引っ越し、配偶者や子どもが世帯主について行く場合、配偶者や子どもは「14 家族の移動に伴って」に○をつけてください。

市町村合併について
 以下の例を参考に答えください。

ケース1:市町村合併で新しい市(町村)が誕生

現在、E市内の旧A市にお住まいの方で、5年前、または、1年前の居住地が

ア. 旧A市内の他の場所の場合→「2 現在と同じ区市町村内」に○をつけてから、「1.同じ区市町村内」に○

イ. 旧B町、旧C町、旧D村内の場合→「2 現在と同じ区市町村内」に○をつけてから、「2.他の区市町村」に○

ウ. 同じ都道府県内だが、現在のE市外の場合→3に○

ケース2:以前からあった市(町村)に隣の自治体が編入される

現在、F市内の旧G町にお住まいの方で、5年前、または、1年前の居住地が、

ア. 旧G町内の他の場所の場合→「2 現在と同じ区市町村内」に○をつけてから、「1.同じ区市町村内」に○

イ. 旧F市、旧H町内の場合→「2 現在と同じ区市町村内」に○をつけてから、「2.他の区市町村」に○

ウ. 同じ都道府県だが、現在のF市外の場合→3に○

次の方は、「特殊合併記入例」をご覧ください(9~12ページ)。

ア. 5年前に以下の市・村にお住まいであった方
 ・埼玉県さいたま市、岩槻市
 ・静岡県静岡市、清水市
 ・長野県山口村

イ. 5年前、または、1年前に以下の村にお住まいであった方
 ・山梨県上九一色村

「11 親と近居」、「13 子と近居」は、親または子の近くに住むことを指します。

子育て環境には自治体の子育て支援策(保育園や学童保育の整備、小児医療の助成等)や育児環境(学校、病院、公園等の設置状況)などを含みます。

問22、23は世帯主の方と、世帯主の配偶者の方についておたずねします（世帯主が同居していない場合は、世帯の代表者を世帯主としてお答えください）。

なお、配偶者がいない場合、または、同居していない場合は、世帯主の方についてのみお答えください。

質問	世帯主								
<p>問22 親の世帯から離れて暮らした経験</p> <p>父母のどちらかと離れていても、もう一方の親と同居していれば、「親の世帯と離れて暮らした経験がある」にあてはまりません。</p> <p>親との死別は、「親の世帯から離れて暮らした経験」には含みません。</p>	<table border="1"> <tr> <td>① 親の世帯から離れて暮らした経験がある</td> <td>② 親の世帯から離れて暮らした経験がない</td> </tr> </table> <p style="text-align: center;">問23へ</p> <p>問22-1 親の世帯からはじめて離れて暮らした理由（1つだけ）は</p> <ol style="list-style-type: none"> 1 入学・進学 ② 就職・転職・転勤など 3 結婚 4 住宅事情や通勤通学の便など 5 親からの自立・独立 6 その他 <p>問22-2 親の世帯からはじめて離れて暮らしたとき、この人（世帯主）は何歳でしたか。 （ 18 ） 歳</p> <p>問22-3 親の世帯から離れた直後の居住地は</p> <ol style="list-style-type: none"> 1 現在と同じ居住地 2 現在と同じ区市町村内 ③ 現在と同じ都道府県の他の区市町村 4 他の都道府県 {県名： } 5 外国 {国名： } 	① 親の世帯から離れて暮らした経験がある	② 親の世帯から離れて暮らした経験がない						
① 親の世帯から離れて暮らした経験がある	② 親の世帯から離れて暮らした経験がない								
<p>問23 いちばん上の子が小学校へ入学した直後の世帯主・配偶者の居住地と年齢</p>	<table border="1"> <tr> <td>0 学齢期に達した子はいない</td> <td rowspan="5"> いちばん上の子が小学校入学時の世帯主の年齢 (32) 歳 </td> </tr> <tr> <td>1 現在と同じ居住地</td> </tr> <tr> <td>② 現在と同じ区市町村内</td> </tr> <tr> <td>3 現在と同じ都道府県の他の区市町村</td> </tr> <tr> <td>4 他の都道府県 {県名： }</td> </tr> <tr> <td>5 外国 {国名： }</td> <td></td> </tr> </table> <p style="text-align: right;">年齢も記入してください。</p>	0 学齢期に達した子はいない	いちばん上の子が小学校入学時の世帯主の年齢 (32) 歳	1 現在と同じ居住地	② 現在と同じ区市町村内	3 現在と同じ都道府県の他の区市町村	4 他の都道府県 {県名： }	5 外国 {国名： }	
0 学齢期に達した子はいない	いちばん上の子が小学校入学時の世帯主の年齢 (32) 歳								
1 現在と同じ居住地									
② 現在と同じ区市町村内									
3 現在と同じ都道府県の他の区市町村									
4 他の都道府県 {県名： }									
5 外国 {国名： }									

以下は、世帯主の方におたずねします（世帯主が同居していない場合は、世帯の代表者を世帯主としてお答えください）。

問24 今までに何人のお子さんをおもちですか（別居している方、亡くなった方も含みます）。

- ① 子どもをもったことがある → (2) 人
 2 子どもをもったことがない

問25 同じ建物の中や、同じ敷地内に、自分の世帯のほかに親族の世帯がありますか。

- ① ある
 2 ない → これで終わりです。

問25-1 その世帯は、だれの世帯ですか。

- 1 世帯主の父母の世帯
- 2 配偶者の父母の世帯
- ③ 世帯主の子の世帯
- 4 その他

これで終わりです。もう一度、記入漏れがないかどうかご確認ください。

ご回答いただいた調査票は回収用の封筒に入れ、ノリづけしたうえで調査員にお渡しください。

ご協力ありがとうございました。

別表1 学校等の区分

学校の区分	含まれている学校の例
1 小学校	小学校、国民学校初等科、尋常小学校、盲学校・ろう学校・養護学校の小学部
2 新制中学、旧制高小など	新制中学、通信講習所普通科、国民学校高等科、高等小学校、青年学校普通科・本科、実業補習学校、盲学校・ろう学校・養護学校の中学部
3 新制高校、旧制中学・女学校など	新制高校、旧制の中学校、高等女学校、実業学校及びそれらの補習科・専攻科、師範学校（予科・一部・二部）、鉄道教習所中等部・普通部（昭和24年までの卒業生）、通信講習所高等科、陸軍幼年学校、海軍甲種・乙種予科練、旧看護学校、保母養成所、准看護婦養成所、盲学校・ろう学校・養護学校の高等部
4 専修学校（高卒後）など	各種の専修学校（高卒後）、専門学校（高卒後）
5 短期大学、高専など	短期大学、高等専門学校（新制）、旧制の高等学校、大学予科、高等師範学校、師範学校本科（昭和21年からの卒業生）、青年学校教員養成所、図書館職員養成所、高等通信講習所本科、陸軍士官学校、海軍兵学校、都道府県立農業講習所、看護婦養成所、保母養成所 <div style="border: 1px solid black; display: inline-block; padding: 2px;">新制高校卒業を入学資格とする 修業年限2年以上のもの</div>
6 大学、大学院など	大学、大学院、航空大学校、防衛大学校、防衛医科大学校、海上保安大学校本科、水産大学校、気象大学校大学部、国立工業教員養成所

上記以外のもので分類がむずかしいものは、欄外に記入していただいて結構です。国立社会保障・人口問題研究所で判断します。

別表2 仕事の分類と分類される仕事の例 (具体的な仕事は求職状況実態調査報告による)

仕事の分類	含まれている仕事の例
1 専門職・管理職	システム・エンジニア、プログラマー、電気機械設計技術者、食品化学技術者、建築士、土木技師、デザイナー、カメラマン、美術家、舞台芸術家、音楽家、文芸家、新聞記者、法務従事者、公認会計士、税理士、インストラクター、教員、保育士、医師、看護師、栄養士、マッサージ師、宗教家、会社役員、工場経営、ホテル経営、法人役員、営業所長
2 事務職	経理事務、コンビニエンスストア店員、ワープロオペレータ、病院窓口事務、スーパーレジ係、キーパンチャー、預金受付事務、集金員、駅務係、ホテルフロント係、検針員
3 販売職	小売店主、販売店員、不動産アドバイザー、スーパー店長、保険セールス、不動産売買、レストラン店主、商品販売外交員、金融ブローカー、居酒屋主人、銀行外務員
4 サービス職・保安職	調理師、旅行添乗員、レンタルビデオ店員、バーテンダー、広告宣伝員、映画入場券販売、ウエイトレス、ホテル支配人、家政婦、理容師、マンション管理人、クリーニング工、美容師、エステティシャン、警察官、ガードマン、守衛、消防士、監視員、自衛官
5 運輸(運転)職・通信職	タクシードライバー、電車運転士、船長(漁ろう船はのぞく)、バスガイド、鉄道車掌、船舶機関士、フォークリフト運転手、船頭、航空機操縦士、郵便配達員、甲板員、無線通信士、操車係、水先人
6 工場、建設等の現場労働	機械・製品の組立て、電子部品の検査、清掃作業、製鋼工、印刷工、宅配便運転手、自動車整備、採掘作業、新聞配達、パン・菓子の製造、大工、ガソリン給油、駅弁の製造、水道配管工、梱包作業、紳士服仕立、舗装工、建設作業、土木作業、とび職、倉庫作業、革靴修理、鉄道保線作業
7 農林漁業作業	稲作農耕、育林指導、漁師、乳牛飼育、集材業者、漁ろう船船長、くだもの栽培、植木職、水産養殖作業、花栽培、造園師、昆布採取、猟師、製炭業者

出生年早見表

この表は年齢から生まれた年を調べるための表です。調査日（7月1日）を基準としていますので、調査日に今年の誕生日がきていない人は対応する年の前年が生まれた年になります。

満年齢	年号	西暦	満年齢	年号	西暦	満年齢	年号	西暦	満年齢	年号	西暦
108	明治31年	1898	81	大正14年	1925	54	昭和27年	1952	26	昭和55年	1980
107	32	1899	80	15	1926	53	28	1953	25	56	1981
106	33	1900	80	昭和元年	1926	52	29	1954	24	57	1982
105	34	1901	79	2	1927	51	30	1955	23	58	1983
104	35	1902	78	3	1928	50	31	1956	22	59	1984
103	36	1903	77	4	1929	49	32	1957	21	60	1985
102	37	1904	76	5	1930	48	33	1958	20	61	1986
101	38	1905	75	6	1931	47	34	1959	19	62	1987
100	39	1906	74	7	1932	46	35	1960	18	63	1988
99	40	1907	73	8	1933	45	36	1961	17	64	1989
98	41	1908	72	9	1934	44	37	1962	17	平成元年	1989
97	42	1909	71	10	1935	43	38	1963	16	2	1990
96	43	1910	70	11	1936	42	39	1964	15	3	1991
95	44	1911	69	12	1937	41	40	1965	14	4	1992
94	45	1912	68	13	1938	40	41	1966	13	5	1993
94	大正元年	1912	67	14	1939	39	42	1967	12	6	1994
93	2	1913	66	15	1940	38	43	1968	11	7	1995
92	3	1914	65	16	1941	37	44	1969	10	8	1996
91	4	1915	64	17	1942	36	45	1970	9	9	1997
90	5	1916	63	18	1943	35	46	1971	8	10	1998
89	6	1917	62	19	1944	34	47	1972	7	11	1999
88	7	1918	61	20	1945	33	48	1973	6	12	2000
87	8	1919	60	21	1946	32	49	1974	5	13	2001
86	9	1920	59	22	1947	31	50	1975	4	14	2002
85	10	1921	58	23	1948	30	51	1976	3	15	2003
84	11	1922	57	24	1949	29	52	1977	2	16	2004
83	12	1923	56	25	1950	28	53	1978	1	17	2005
82	13	1924	55	26	1951	27	54	1979	0	18	2006

特 殊 合 併 記 入 例

問18と問19について下記に該当する方は、従前にお住まいであった区市町村名を選択肢の余白にお書きください。該当する市・村の、以下の説明を参考に、選択肢を選んでください。なお、下記の市・村に従前にお住まいであった場合でも、現在も同じ居住地に住んでいる場合は「1 現在と同じ居住地」を選んでください。

問18 5年前に以下の市・村にお住まいであった方

1. 埼玉県さいたま市、岩槻市
2. 静岡県静岡市、清水市
3. 長野県山口村
4. 山梨県上九一色村

問19 1年前に以下の村にお住まいであった方

1. 山梨県上九一色村

1. 埼玉県さいたま市、岩槻市

○埼玉県さいたま市は平成15年(2003年)4月1日に政令指定都市を施行し、市内に区が設置されました(下図)。

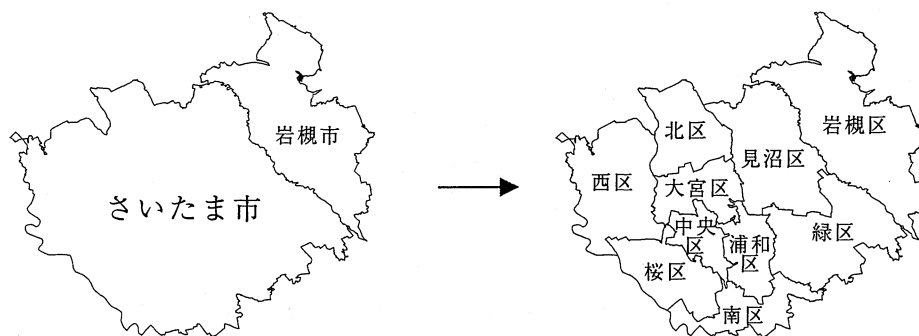

※平成17年(2005年)4月1日、岩槻市を編入合併したことより岩槻区を新設。

さいたま市の区の設置に伴う問18の回答例は下記の通りです。

5年前の居住地	現在の居住地	問18の選択肢の選び方
旧岩槻市	さいたま市岩槻区内で、5年前と異なる場所	② 現在と同じ区市町村内 ↳ ①. 同じ区市町村内
	さいたま市内の岩槻区外	③ 現在と同じ都道府県の他の区市町村
現在のさいたま市△△区(岩槻区を除く)	さいたま市△△区内で、5年前と異なる場所	② 現在と同じ区市町村内 ↳ ①. 同じ区市町村内
	さいたま市内の□□区(岩槻区を含む)	③ 現在と同じ都道府県の他の区市町村
現在のさいたま市内(岩槻区を含む)	埼玉県内の他の市町村	③ 現在と同じ都道府県の他の区市町村

注：△△と△△は同じ区名、△△と□□は異なる区名のことです。

2. 静岡県静岡市、清水市

○静岡県静岡市は平成17年(2005年)4月1日に政令指定都市を施行し、市内に区が設置されました(下図)。

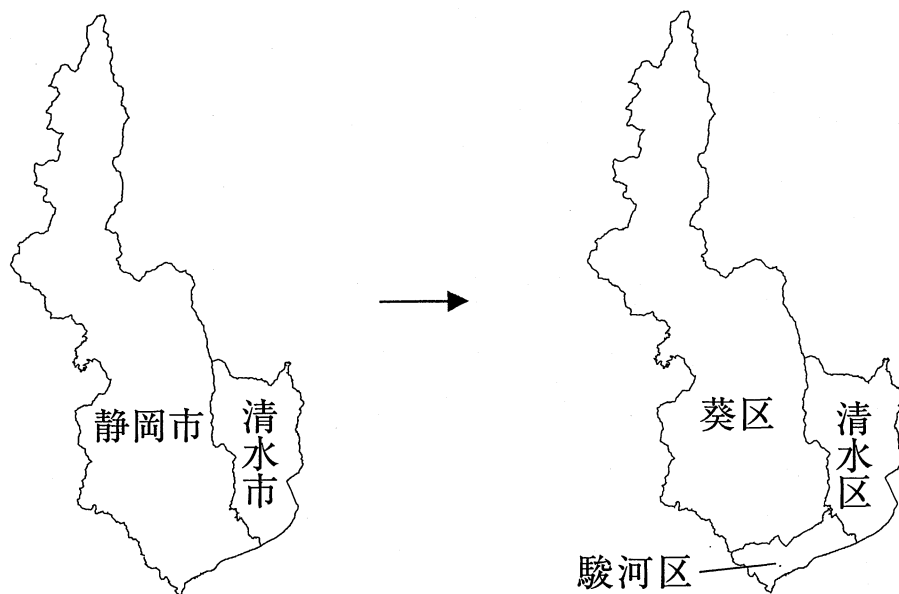

静岡市の区の設置に伴う問18の回答例は下記の通りです。

5年前の居住地	現在の居住地	問18の選択肢の選び方
旧清水市	静岡市清水区内で、5年前と異なる場所	② 現在と同じ区市町村内 ↳ ① 同じ区市町村内
	静岡市内の清水区外	③ 現在と同じ都道府県の他の区市町村
現在の静岡市△△区 (清水区を除く)	静岡市△△区内で、5年前と異なる場所	② 現在と同じ区市町村内 ↳ ① 同じ区市町村内
	静岡市内の□□区 (清水区を含む)	③ 現在と同じ都道府県の他の区市町村
現在の静岡市内 (清水区を含む)	静岡県内の他の市町村	③ 現在と同じ都道府県の他の区市町村

注：△△と△△は同じ区名、△△と□□は異なる区名のことです。

3. 長野県山口村

○長野県山口村は平成17年(2005年)2月13日に岐阜県中津川市との越県合併により岐阜県中津川市となりました(下図)。

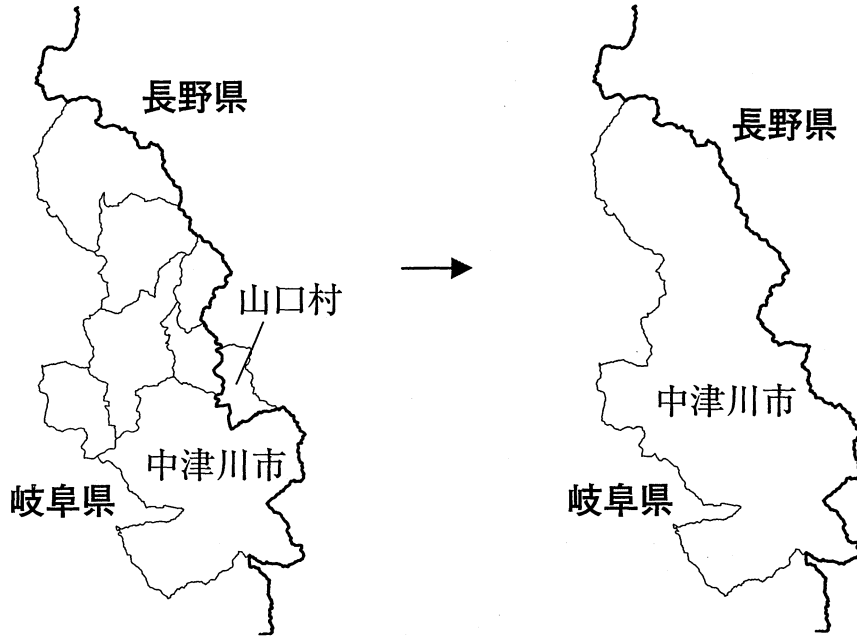

越県合併に伴う問18の回答例は下記の通りです。

5年前の居住地	現在の居住地	問18の選択肢の選び方
旧山口村	岐阜県中津川市の旧山口村 内で、5年前と異なる場所	② 現在と同じ区市町村内 ↳ ① 同じ区市町村内
	岐阜県中津川市内の旧山口 村外	② 現在と同じ区市町村内 ↳ ② 他の区市町村
	岐阜県内の中津川市外	③ 現在と同じ都道府県の他の区市町村
	長野県内	④ 他の都道府県 {県名：岐阜}

↑ 「岐阜」と記入してください。

4. 山梨県上九一色村

○山梨県上九一色村は平成18年(2006年)3月1日に一部が甲府市、一部が富士河口湖町に編入され、分村となりました(下図)。

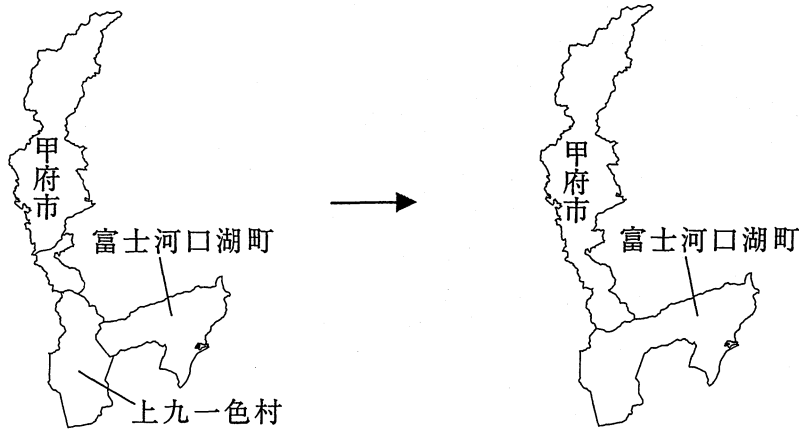

分村に伴う問18または問19の回答例は下記の通りです。

5年前、または1年前の住所が山梨県上九一色村(現在の甲府市側)であった方について

5年前、または1年前の居住地	現在の居住地	問18・問19の選択肢の選び方
現在の甲府市側の旧上九一色村(梯、古閑)	現在の甲府市側の旧上九一色村内で、5年前(1年前)と異なる場所	② 現在と同じ区市町村内 ↳ ① 同じ区市町村内
	現在の甲府市内の旧上九一色村外	② 現在と同じ区市町村内 ↳ ② 他の区市町村
	現在の富士河口湖町側の旧上九一色村内	③ 現在と同じ都道府県の他の区市町村
	現在の富士河口湖町内の旧上九一色村外	③ 現在と同じ都道府県の他の区市町村
	現在の甲府市と富士河口湖町を除く、山梨県内の市町村	③ 現在と同じ都道府県の他の区市町村

5年前、または1年前の住所が山梨県上九一色村(現在の富士河口湖町側)であった方について

5年前、または1年前の居住地	現在の居住地	問18・問19の選択肢の選び方
現在の富士河口湖町側の旧上九一色村(精進、本栖、富士ヶ嶺)	現在の富士河口湖町側の旧上九一色村内で、5年前(1年前)と異なる場所	② 現在と同じ区市町村内 ↳ ① 同じ区市町村内
	現在の富士河口湖町内の旧上九一色村外	② 現在と同じ区市町村内 ↳ ② 他の区市町村
	現在の甲府市側の旧上九一色村内	③ 現在と同じ都道府県の他の区市町村
	現在の甲府市内の旧上九一色村外	③ 現在と同じ都道府県の他の区市町村
	現在の甲府市と富士河口湖町を除く、山梨県内の市町村	③ 現在と同じ都道府県の他の区市町村

主要結果表

1. 単純集計	101
2. クロス集計	117

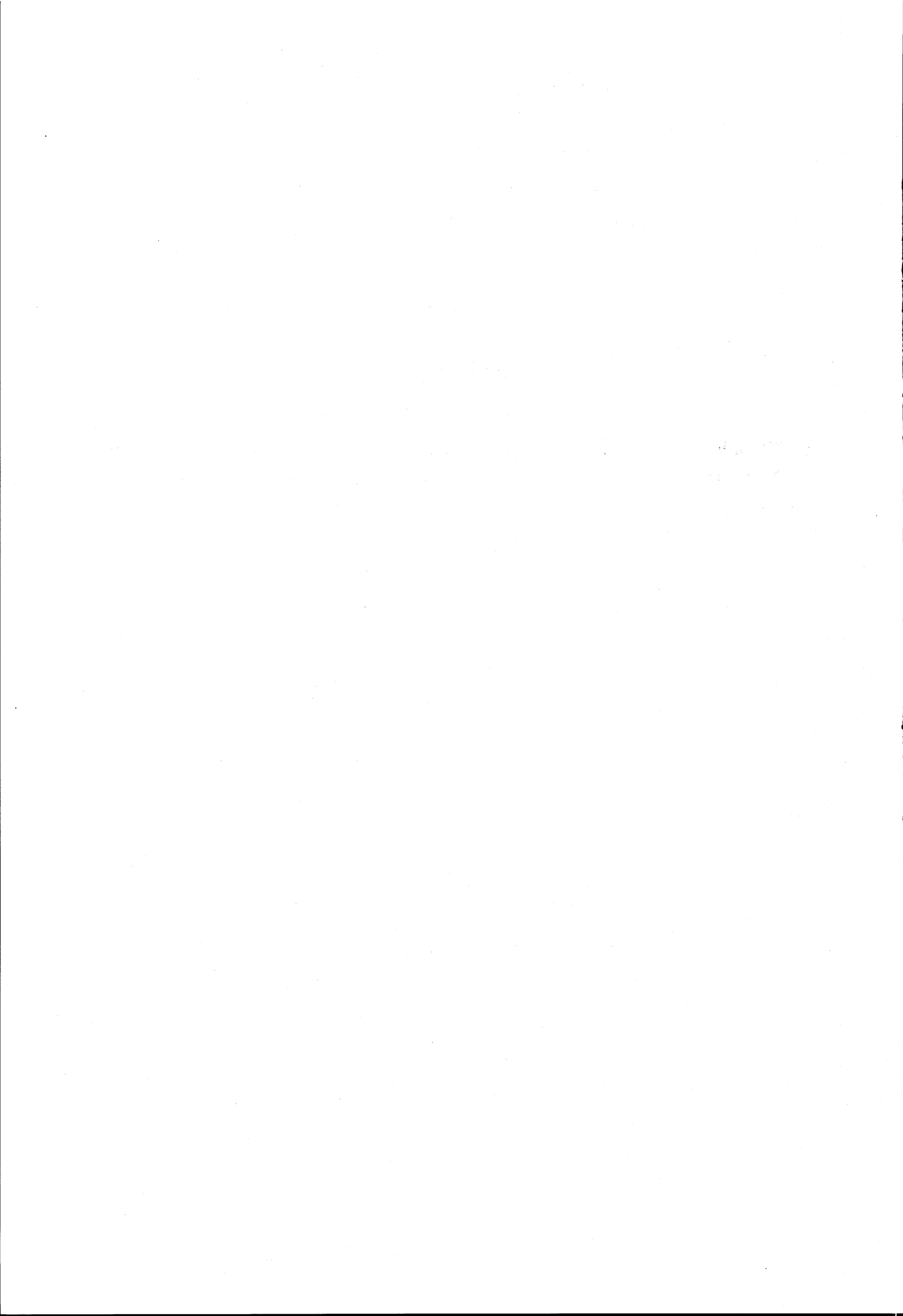

主要結果表目次

1. 単純集計表	101
2. クロス集計表	117
2. クロス集計表(実数および割合)	
①世帯主に関して	
表 1 世帯員数(男女別、年齢別)	117
表 2 現住ブロック(男女別、年齢別)	119
表 3 世帯員数(現住ブロック別)	121
表 4 住宅の種類(男女別、年齢別)	122
表 5 住宅の種類(現住ブロック別)	124
表 6 子どもの有無、及び子どもの数(男女別、年齢別)	125
表 7 子どもの有無、及び子どもの数(現住ブロック別、出生地ブロック別など)	127
表 8 子どもの有無、及び子どもの数(既婚者について、現住ブロック別、出生地ブロック別など)	128
表 9 移動理由(過去5年間の移動者について、男女別、年齢別)	129
表 10 移動理由(過去5年間の移動者について、男女別、前住地別など)	133
②世帯主および配偶者に関して	
表 11 現住ブロック(男女別、年齢別)	137
表 12 居住経験のある都道府県の数(国外は1カ所に換算、男女別、年齢別)	139
表 13 居住経験のある都道府県の数(国外は1カ所に換算、現住ブロック別、出生地別など)	141
表 14 大都市圏居住経験の有無(男女別、年齢別)	144
表 15 大都市圏居住経験の有無(現住ブロック別、出生地別など)	145
表 16 居住経験のある地域ブロック(現住ブロック別)	147
表 17 親元から離れての生活経験の有無(男女別、年齢別)	148
表 18 親元から離れての生活経験の有無(現住ブロック別、出生地別など)	149
表 19 親元からはじめて離れた理由(男女別、年齢別)	150
表 20 親元からはじめて離れた理由(現住ブロック別、出生地別など)	152
表 21 親元からはじめて離れた年齢(男女別、年齢別)	154
表 22 親元からはじめて離れた年齢(現住ブロック別、出生地別など)	156
表 23 親元から離れた直後の居住地(男女別、年齢別)	158
表 24 親元から離れた直後の居住地(現住ブロック別、出生地別など)	160
表 25 親元から離れた直後の居住ブロック(男女別、年齢別)	162
表 26 親元から離れた直後の居住ブロック(現住ブロック別、出生地ブロック別)	164
表 27 長子小学校入学直後の居住地(男女別、年齢別)	165
表 28 長子小学校入学直後の居住地(現住ブロック別、出生地別など)	167
表 29 長子小学校入学直後の居住ブロック(男女別、年齢別)	169

表 30	長子小学校入学直後の居住ブロック(現住ブロック別、出生地ブロック別)	171
表 31	長子小学校入学時の年齢(男女別、年齢別)	172
表 32	長子小学校入学時の年齢(現住ブロック別、出生地別など)	174

③世帯員全員に関して

表 33	現住ブロック(男女別、年齢別)	176
表 34	世帯主からみた続柄(男女別、年齢別)	178
表 35	健康状態(男女別、年齢別)	180
表 36	兄弟姉妹の数(兄弟姉妹全体について、男女別、年齢別)	182
表 37	兄の数(男女別、年齢別)	184
表 38	姉の数(男女別、年齢別)	186
表 39	弟の数(男女別、年齢別)	188
表 40	妹の数(男女別、年齢別)	190
表 41	配偶関係(男女別、年齢別)	192
表 42	在学か否か、及び教育施設(男女別、年齢別)	194
表 43	教育施設(在学中の人について、男女別、年齢別)	196
表 44	教育施設(卒業した人について、男女別、年齢別)	198
表 45	最後の学校卒業直後の従業上の地位(男女別、年齢別)	200
表 46	最後の学校卒業直後の仕事の内容(男女別、年齢別)	202
表 47	現在の従業上の地位(男女別、年齢別)	204
表 48	現在の仕事の内容(男女別、年齢別)	206
表 49	最後の学校卒業直後の仕事の内容(従業上の地位がパート・アルバイトおよび不詳の 人を除く、男女別、年齢別)	208
表 50	最後の学校卒業直後の仕事の内容(従業上の地位がパート・アルバイトの人について、 男女別、年齢別)	210
表 51	現在の仕事の内容(従業上の地位がパート・アルバイトおよび不詳の人を除く、男女 別、年齢別)	212
表 52	現在の仕事の内容(従業上の地位がパート・アルバイトの人について、男女別、年齢 別)	214
表 53	引越しの経験の有無、及び最も最近の現住地への入居時期(男女別、年齢別)	216
表 54	引越しの経験の有無、及び最も最近の現住地への入居時期(現住ブロック別、出生 地別など)	220
表 55	前住地(現住居への移動者について、男女別、年齢別)	226
表 56	前住地(過去5年間の移動者について、男女別、年齢別)	228
表 57	前住地(過去5年間の移動者について、現住ブロック別、出生地別など)	230
表 58	前住地ブロック(現住居への移動者について、男女別、年齢別)	233
表 59	前住地ブロック(過去5年間の移動者について、男女別、年齢別)	235
表 60	前住地ブロック(過去5年間の移動者について、現住ブロック別、出生地ブロック別) ..	237
表 61	移動理由(現住居への移動者について、男女別、年齢別)	238
表 62	移動理由(過去5年間の移動者について、男女別、年齢別)	242

表 63	移動理由(過去5年間の移動者について、現住ブロック別、出生地別など)	246
表 64	出生地(男女別、年齢別)	252
表 65	出生地(現住ブロック別、配偶関係別など)	254
表 66	出生地ブロック(男女別、年齢別)	256
表 67	出生地ブロック(現住ブロック別、出生地別など)	258
表 68	中学校(旧制小学校・高小)卒業時の居住地(男女別、年齢別)	260
表 69	中学校(旧制小学校・高小)卒業時の居住地(現住ブロック別、出生地別など)	262
表 70	中学校(旧制小学校・高小)卒業時の居住ブロック(男女別、年齢別)	264
表 71	中学校(旧制小学校・高小)卒業時の居住ブロック(現住ブロック別、中学校卒業時の居住地別など)	266
表 72	最終卒業学校卒業時の居住地(男女別、年齢別)	268
表 73	最終卒業学校卒業時の居住地(現住ブロック別、出生地別など)	270
表 74	最終学校卒業年齢(男女別、年齢別)	272
表 75	最終学校卒業年齢(現住ブロック別、出生地別など)	274
表 76	はじめて仕事をもったときの居住地(男女別、年齢別)	276
表 77	はじめて仕事をもったときの居住地(現住ブロック別、出生地別など)	278
表 78	はじめて仕事をもったときの年齢(男女別、年齢別)	280
表 79	はじめて仕事をもったときの年齢(現住ブロック別、出生地別など)	282
表 80	初婚直前の居住地(男女別、年齢別)	284
表 81	初婚直前の居住地(現住ブロック別、出生地別など)	286
表 82	初婚年齢(男女別、年齢別)	288
表 83	初婚年齢(現住ブロック別、出生地別など)	290
表 84	初婚直後の居住地(男女別、年齢別)	292
表 85	初婚直後の居住地(現住ブロック別、出生地別など)	294
表 86	5年前の居住地(男女別、年齢別)	296
表 87	5年前の居住地(現住ブロック別、出生地別など)	298
表 88	1年前の居住地(男女別、年齢別)	301
表 89	1年前の居住地(現住ブロック別、出生地別など)	303
表 90	居住経験のある都道府県の数(国外は1カ所に換算、男女別、年齢別)	306
表 91	居住経験のある都道府県の数(国外は1カ所に換算、現住ブロック別、出生地別など)	308
表 92	大都市圏居住経験(男女別、年齢別)	311
表 93	大都市圏居住経験(現住ブロック別、出生地別など)	312
表 94	居住経験のある地域ブロック(現住ブロック別)	314
表 95	中学卒業時居住ブロック(男女別、出生地ブロック別)	315
表 96	最終学校卒業時の居住ブロック(新制高校(相当)を卒業している人について、男女別、中学卒業時の居住ブロック別)	317
表 97	はじめて仕事をもったときの居住ブロック(男女別、最終学校卒業時の居住ブロック別)	319
表 98	初婚直前の居住ブロック(男女別、はじめて仕事をもったときの居住ブロック別)	321

表 99	初婚直後の居住ブロック(男女別、初婚直前の居住ブロック別)	323
表 100	1年前の居住ブロック(男女別、5年前の居住ブロック別)	325
表 101	現住ブロック(男女別、初婚直後の居住ブロック別)	327
表 102	現住ブロック(男女別、5年前の居住ブロック別)	329
表 103	現住ブロック(男女別、1年前の居住ブロック別)	331
表 104	5年後の居住地(男女別、年齢別)	333
表 105	5年後の居住地(現住ブロック別、出生地別など)	334
表 106	将来の移動理由(男女別、年齢別)	336
表 107	将来の移動理由(現住ブロック別、出生地別など)	340
表 108	将来の移動可能性(男女別、年齢別)	348
表 109	将来の移動可能性(現住ブロック別、出生地別など)	350

※注 1 地域ブロック

「北海道」:北海道／「東北」:青森、岩手、宮城、秋田、山形、福島／「北関東」:茨城、栃木、群馬／「東京圏」:埼玉、千葉、東京、神奈川／「中部・北陸」:新潟、富山、石川、福井、山梨、長野、静岡／「中京圏」:岐阜、愛知、三重／「大阪圏」:京都、大阪、兵庫／「京阪周辺」:滋賀、奈良、和歌山／「中国」:鳥取、島根、岡山、広島、山口／「四国」:徳島、香川、愛媛、高知／「九州・沖縄」:福岡、佐賀、長崎、熊本、大分、宮崎、鹿児島、沖縄

※注 2 居住パターン

問 12(出生地)、問 20(3ヶ月以上居住したことのある都道府県・外国)、および現住地に基づく。「(非)大都市圏経験」はそこでの居住経験(注 4)を指す。

※注 3 大都市圏および非大都市圏

注 1 の地域ブロック中、「東京圏」・「中京圏」・「大阪圏」が大都市圏、その他の地域ブロックが非大都市圏。

※注 4 居住経験

問 20(3ヶ月以上居住したことのある都道府県・外国)および現在居住している都道府県のデータに基づく。

※注 5 職業・従業上の地位

「専門職・管理職」・「事務職」・「販売職」・「サービス職・保安職」・「運輸(運転)職・通信職」・「工場、建設等の現場労働」・「農林漁業作業」は、従業上の地位が「正規職員」・「派遣・嘱託・契約社員」・「自営・家族従業者・内職」・「会社などの役員」の人について。

1. 単純集計

調査地区に関する集計結果

居住地の地域ブロック

	世帯数	%	世帯員数	%
総数	12,262	100.0	32,205	100.0
北海道	644	5.3	1,530	4.8
東北	799	6.5	2,284	7.1
北関東	739	6.0	1,963	6.1
東京圏	3,220	26.3	8,341	25.9
中部・北陸	1,256	10.2	3,612	11.2
中京圏	988	8.1	2,763	8.6
大阪圏	1,521	12.4	3,735	11.6
京阪周辺	282	2.3	840	2.6
中国	725	5.9	1,881	5.8
四国	448	3.7	1,154	3.6
九州・沖縄	1,640	13.4	4,102	12.7

※ 地域ブロックについては、集計表目次の注1参照。

都市人口階級

	世帯数	%	世帯員数	%
総数	12,262	100.0	32,205	100.0
5万人未満	1,900	15.5	5,476	17.0
5～10万人未満	2,076	16.9	6,148	19.1
10～20万人未満	1,920	15.7	5,202	16.2
20～50万人未満	2,724	22.2	6,898	21.4
50～100万人未満	905	7.4	2,189	6.8
100～200万人未満	1,082	8.8	2,526	7.8
200万人以上	1,655	13.5	3,766	11.7

居住地DID

	世帯数	%	世帯員数	%
総数	12,262	100.0	32,205	100.0
非DID	3,695	30.1	11,171	34.7
DID	8,403	68.5	20,556	63.8
準DID	164	1.3	478	1.5

世帯・世帯主に関する集計結果

問1 世帯員数

総数	世帯数	%
総数	12,262	100.0
1人	2,240	18.3
2人	3,152	25.7
3人	2,210	18.0
4人	1,932	15.8
5人	789	6.4
6人	282	2.3
7人	134	1.1
8人	27	0.2
9人	12	0.1
10人	4	0.0
11人以上	-	-
不詳	1,480	12.1
平均世帯人員	2.77	

男	世帯数	%
総数	12,262	100.0
0人	1,489	12.1
1人	5,569	45.4
2人	2,608	21.3
3人	898	7.3
4人	185	1.5
5人以上	33	0.3
不詳	1,480	12.1
平均世帯人員	1.33	

女	世帯数	%
総数	12,262	100.0
0人	1,177	9.6
1人	5,528	45.1
2人	2,710	22.1
3人	1,039	8.5
4人	267	2.2
5人以上	61	0.5
不詳	1,480	12.1
平均世帯人員	1.43	

問2 住宅

	世帯数	%
総数	12,262	100.0
持ち家(一戸建て)	6,952	56.7
持ち家(共同住宅)	648	5.3
公団・公営などの賃貸住宅	825	6.7
民営の借家・アパート	2,435	19.9
社宅などの給与住宅	358	2.9
その他	208	1.7
不詳	836	6.8

問24 世帯主の子どもの有無

	世帯数	%
総数	12,262	100.0
子どもをもったことがある	9,020	73.6
子どもをもったことがない	2,396	19.5
不詳	846	6.9

世帯主の子どもの人数

	世帯数	%
総数	9,020	100.0
1人	1,576	17.5
2人	4,740	52.5
3人	2,104	23.3
4人	387	4.3
5人以上	164	1.8
不詳	49	0.5
平均人数	1.75	

問25 同じ建物・敷地内での親族世帯の有無

	世帯数	%
総数	12,262	100.0
ある	1,269	10.3
ない	9,843	80.3
不詳	1,150	9.4

問25-1

世帯主の父母の世帯

	世帯数	%
総数	1,269	100.0
ある	384	30.3
ない	832	65.6
不詳	53	4.2

配偶者の父母の世帯

	世帯数	%
総数	1,269	100.0
ある	180	14.2
ない	1,036	81.6
不詳	53	4.2

世帯主の子の世帯

	世帯数	%
総数	1,269	100.0
ある	507	40.0
ない	709	55.9
不詳	53	4.2

その他の世帯

	世帯数	%
総数	1,269	100.0
ある	161	12.7
ない	1,055	83.1
不詳	53	4.2

世帯員に関する集計結果

問3 性別

	人数	%
総数	32,205	100.0
男	15,209	47.2
女	16,182	50.2
不詳	814	2.5

問4 世帯主との続柄

	人数	%
総数	32,205	100.0
世帯主	12,260	38.1
世帯主の配偶者	7,461	23.2
世帯主の子	8,957	27.8
世帯主の子の配偶者	492	1.5
世帯主の父母	1,014	3.1
世帯主の配偶者の父母	266	0.8
世帯主の孫	895	2.8
その他の親族	204	0.6
その他	152	0.5
不詳	504	1.6

問5 出生時期

出生年5年階級(西暦)

	人数	%
総数	32,205	100.0
1920年以前	578	1.8
1921～1925年	822	2.6
1926～1930年	1,331	4.1
1931～1935年	1,665	5.2
1936～1940年	1,902	5.9
1941～1945年	2,157	6.7
1946～1950年	2,650	8.2
1951～1955年	2,047	6.4
1956～1960年	1,877	5.8
1961～1965年	1,994	6.2
1966～1970年	2,124	6.6
1971～1975年	2,359	7.3
1976～1980年	1,756	5.5
1981～1985年	1,491	4.6
1986～1990年	1,619	5.0
1991～1995年	1,601	5.0
1996～2000年	1,633	5.1
2001～2005年	1,413	4.4
2006年	149	0.5
不詳	1,037	3.2

年齢5歳階級

	人数	%
総数	32,205	100.0
0～4歳	1,405	4.4
5～9歳	1,638	5.1
10～14歳	1,597	5.0
15～19歳	1,625	5.0
20～24歳	1,487	4.6
25～29歳	1,695	5.3
30～34歳	2,313	7.2
35～39歳	2,201	6.8
40～44歳	1,968	6.1
45～49歳	1,864	5.8
50～54歳	2,005	6.2
55～59歳	2,722	8.5
60～64歳	2,076	6.4
65～69歳	1,951	6.1
70～74歳	1,707	5.3
75～79歳	1,356	4.2
80～84歳	897	2.8
85歳以上	637	2.0
不詳	1,061	3.3
平均年齢	43.1	

問6 健康状態

	人数	%
総数	32,205	100.0
よい	11,000	34.2
まあよい	1,173	3.6
ふつう	14,404	44.7
あまりよくない	1,703	5.3
よくない	1,054	3.3
不詳	2,871	8.9

問7 生きょうだい数

	兄の数		姉の数		弟の数		妹の数	
	人数	%	人数	%	人数	%	人数	%
総数	32,205	100.0	32,205	100.0	32,205	100.0	32,205	100.0
0人	19,347	60.1	18,744	58.2	19,023	59.1	18,870	58.6
1人	8,055	25.0	8,164	25.4	8,302	25.8	7,988	24.8
2人	1,987	6.2	2,272	7.1	2,011	6.2	2,067	6.4
3人以上	607	1.9	883	2.7	589	1.8	801	2.5
不詳	2,209	6.9	2,142	6.7	2,280	7.1	2,479	7.7
平均人数	0.47		0.52		0.48		0.50	

	合計	
	人数	%
総数	32,205	100.0
0人	3,384	10.5
1人	10,667	33.1
2人	8,312	25.8
3人	3,428	10.6
4人	1,975	6.1
5人以上	1,928	6.0
不詳	2,511	7.8
平均人数	1.91	

問8 現在の配偶者の有無

	人数	%
総数	32,205	100.0
未婚	11,360	35.3
配偶者あり(配偶者と同居)	16,674	51.8
配偶者あり(配偶者と別居)	448	1.4
離別	1,155	3.6
死別	2,186	6.8
不詳	382	1.2

問9 教育の状態

	人数	%
総数	32,205	100.0
在学中	4,805	14.9
卒業した	22,342	69.4
未就学、乳幼児など	1,850	5.7
不詳	3,208	10.0

問9 在学・卒業別の教育施設

	在学中		卒業した	
	人数	%	人数	%
総数	4,805	100.0	22,342	100.0
小学校	1,932	40.2	551	2.5
新制中学、旧制高小など	854	17.8	3,852	17.2
新制高校、旧制中学・女学校など	849	17.7	8,762	39.2
専修学校(高卒後)など	120	2.5	2,511	11.2
短期大学、高専など	72	1.5	2,123	9.5
大学、大学院など	598	12.4	3,983	17.8
不詳	380	7.9	560	2.5

問10 最後の学校卒業直後の従業上の地位

	人数	%
総数	25,503	100.0
正規職員	16,898	66.3
パート・アルバイト	1,964	7.7
派遣・嘱託・契約社員	606	2.4
自営・家族従業者・内職	2,190	8.6
会社などの役員	202	0.8
無職	1,442	5.7
不詳	2,201	8.6

※ 15歳未満、あるいは問9(教育の状態)が「在学中」・「未就学、乳幼児など」を除く

問10 従業上の地位別、最後の学校卒業直後の仕事内容

	正規職員		パート・アルバイト		派遣・嘱託・契約社員	
	人数	%	人数	%	人数	%
総数	16,898	100.0	1,964	100.0	606	100.0
専門職・管理職	4,465	26.4	189	9.6	146	24.1
事務職	4,874	28.8	236	12.0	112	18.5
販売職	1,759	10.4	329	16.8	55	9.1
サービス職・保安職	1,634	9.7	632	32.2	93	15.3
運輸(運転)職・通信職	466	2.8	41	2.1	15	2.5
工場、建設等の現場労働	2,836	16.8	315	16.0	112	18.5
農林漁業作業	55	0.3	15	0.8	7	1.2
不詳	809	4.8	207	10.5	66	10.9

	自営・家族従業者・内職		会社などの役員	
	人数	%	人数	%
総数	2,190	100.0	202	100.0
専門職・管理職	200	9.1	56	27.7
事務職	65	3.0	15	7.4
販売職	237	10.8	25	12.4
サービス職・保安職	251	11.5	26	12.9
運輸(運転)職・通信職	22	1.0	7	3.5
工場、建設等の現場労働	313	14.3	44	21.8
農林漁業作業	812	37.1	1	0.5
不詳	290	13.2	28	13.9

※ 15歳未満、あるいは問9(教育の状態)が「在学中」・「未就学、乳幼児など」を除く

問10 現在の従業上の地位

	人数	%
総数	27,539	100.0
正規職員	7,319	26.6
パート・アルバイト	3,151	11.4
派遣・嘱託・契約社員	1,113	4.0
自営・家族従業者・内職	2,777	10.1
会社などの役員	785	2.9
無職	8,296	30.1
不詳	4,098	14.9

※ 15歳未満を除く

問10 従業上の地位別、現在の仕事内容

	正規職員		パート・アルバイト		派遣・嘱託・契約社員	
	人数	%	人数	%	人数	%
総数	7,319	100.0	3,151	100.0	1,113	100.0
専門職・管理職	2,642	36.1	376	11.9	232	20.8
事務職	1,497	20.5	483	15.3	264	23.7
販売職	650	8.9	459	14.6	82	7.4
サービス職・保安職	699	9.6	981	31.1	154	13.8
運輸(運転)職・通信職	414	5.7	83	2.6	71	6.4
工場、建設等の現場労働	1,088	14.9	463	14.7	226	20.3
農林漁業作業	21	0.3	38	1.2	2	0.2
不詳	308	4.2	268	8.5	82	7.4

	自営・家族従業者・内職		会社などの役員	
	人数	%	人数	%
総数	2,777	100.0	785	100.0
専門職・管理職	440	15.8	419	53.4
事務職	151	5.4	69	8.8
販売職	328	11.8	62	7.9
サービス職・保安職	459	16.5	71	9.0
運輸(運転)職・通信職	55	2.0	16	2.0
工場、建設等の現場労働	389	14.0	70	8.9
農林漁業作業	647	23.3	7	0.9
不詳	308	11.1	71	9.0

※ 15歳未満を除く

問11 引っ越しの経験

	人数	%
総数	32,205	100.0
引っ越したことがある	23,798	73.9
引っ越したことがない	6,666	20.7
不詳	1,741	5.4

問11-1 移動の年月

移動年5年階級(西暦)

	人数	%
総数	23,798	100.0
1920年以前	2	0.0
1921～1925年	2	0.0
1926～1930年	6	0.0
1931～1935年	11	0.0
1936～1940年	43	0.2
1941～1945年	95	0.4
1946～1950年	180	0.8
1951～1955年	249	1.0
1956～1960年	262	1.1
1961～1965年	491	2.1
1966～1970年	704	3.0
1971～1975年	1,311	5.5
1976～1980年	1,441	6.1
1981～1985年	1,414	5.9
1986～1990年	1,830	7.7
1991～1995年	2,485	10.4
1996～2000年	4,145	17.4
2001～2005年	6,556	27.5
2006年	1,020	4.3
不詳	1,551	6.5

移動時年齢5歳階級

	人数	%
総数	23,798	100.0
0～4歳	1,923	8.1
5～9歳	1,226	5.2
10～14歳	753	3.2
15～19歳	934	3.9
20～24歳	2,162	9.1
25～29歳	3,393	14.3
30～34歳	3,240	13.6
35～39歳	2,433	10.2
40～44歳	1,541	6.5
45～49歳	1,168	4.9
50～54歳	940	3.9
55～59歳	671	2.8
60～64歳	413	1.7
65～69歳	276	1.2
70～74歳	179	0.8
75～79歳	108	0.5
80～84歳	45	0.2
85歳以上	23	0.1
不詳	2,370	10.0
平均年齢	29.9	

問11-2 引越し前の住所

	人数	%
総数	23,798	100.0
現在と同じ区市町村	11,252	47.3
現在と同じ都道府県他の区市町村	6,670	28.0
他の都道府県	3,954	16.6
外国	158	0.7
不詳	1,764	7.4

引越し前の住所:地域ブロック

	人数	%
総数	23,798	100.0
北海道	1,199	5.0
東北	1,237	5.2
北関東	1,165	4.9
東京圏	6,399	26.9
中部・北陸	2,242	9.4
中京圏	1,802	7.6
大阪圏	2,542	10.7
京阪周辺	458	1.9
中国	1,203	5.1
四国	570	2.4
九州・沖縄	2,854	12.0
外国	158	0.7
不詳	1,969	8.3

※ 地域ブロックについては、集計表目次の注1参照。

問11-3 現在の住所に来た理由

	人数	%
総数	23,798	100.0
入学・進学	543	2.3
就職	498	2.1
転職	540	2.3
転勤	1,020	4.3
家業継承	125	0.5
定年退職	210	0.9
住宅事情	7,639	32.1
生活環境上の理由	1,265	5.3
通勤通学の便	406	1.7
親と同居	1,248	5.2
親と近居	254	1.1
子と同居	233	1.0
子と近居	58	0.2
家族の移動に伴って	2,795	11.7
結婚	3,074	12.9
離婚	344	1.4
子育て環境上の理由	518	2.2
健康上の理由	133	0.6
その他	1,335	5.6
不詳	1,560	6.6

問11-4 おもに誰の理由か

	人数	%
総数	23,798	100.0
この人(本人)	11,012	46.3
その他	6,612	27.8
不詳	6,174	25.9

問12 生まれた場所

	人数	%
総数	32,205	100.0
現在と同じ居住地	7,057	21.9
現在と同じ区市町村内	7,775	24.1
現在と同じ都道府県他の区市町村	7,458	23.2
他の都道府県	7,634	23.7
外国	354	1.1
不詳	1,927	6.0

生まれた場所:地域ブロック

	人数	%
総数	32,205	100.0
北海道	1,498	4.7
東北	2,544	7.9
北関東	1,708	5.3
東京圏	6,328	19.6
中部・北陸	3,661	11.4
中京圏	2,414	7.5
大阪圏	3,124	9.7
京阪周辺	822	2.6
中国	1,864	5.8
四国	1,228	3.8
九州・沖縄	4,350	13.5
外国	354	1.1
不詳	2,310	7.2

※ 地域ブロックについては、集計表目次の注1参照。

問13 中学校(旧制小学校・高小)卒業時の居住地

	人数	%
総数	32,205	100.0
まだ卒業していない	4,932	15.3
現在と同じ居住地	6,102	18.9
現在と同じ区市町村内	6,739	20.9
現在と同じ都道府県他の区市町村	6,175	19.2
他の都道府県	6,219	19.3
外国	209	0.6
不詳	1,829	5.7

中学校(旧制小学校・高小)卒業時の居住地
:地域ブロック

	人数	%
総数	25,559	100.0
北海道	1,287	5.0
東北	2,217	8.7
北関東	1,493	5.8
東京圏	5,110	20.0
中部・北陸	3,177	12.4
中京圏	2,006	7.8
大阪圏	2,499	9.8
京阪周辺	702	2.7
中国	1,645	6.4
四国	1,082	4.2
九州・沖縄	3,674	14.4
外国	209	0.8
不詳	458	1.8

※ 地域ブロックについては、集計表目次の注1参照。

問14 最終学校卒業時の居住地

	人数	%
総数	32,205	100.0
まだ卒業していない	6,125	19.0
現在と同じ居住地	4,634	14.4
現在と同じ区市町村内	5,958	18.5
現在と同じ都道府県の他の区市町村	6,028	18.7
他の都道府県	6,903	21.4
外国	190	0.6
不詳	2,367	7.3

最終学校卒業時の年齢5歳階級

	人数	%
総数	24,323	100.0
15歳未満	671	2.8
15～19歳	13,626	56.0
20～24歳	6,786	27.9
25～29歳	336	1.4
30～34歳	51	0.2
35～39歳	20	0.1
40歳以上	21	0.1
不詳	2,812	11.6
平均年齢(歳)	18.7	

問15 はじめて仕事をもったときの居住地

	人数	%
総数	32,205	100.0
仕事をもったことがない	6,030	18.7
現在と同じ居住地	4,245	13.2
現在と同じ区市町村内	5,687	17.7
現在と同じ都道府県の他の区市町村	6,238	19.4
他の都道府県	6,083	18.9
外国	142	0.4
不詳	3,780	11.7

はじめて仕事をもったときの年齢5歳階級

	人数	%
総数	23,056	100.0
15歳未満	368	1.6
15～19歳	12,493	54.2
20～24歳	7,006	30.4
25～29歳	398	1.7
30～34歳	95	0.4
35～39歳	31	0.1
40歳以上	47	0.2
不詳	2,618	11.4
平均年齢(歳)	19.0	

最終学校卒業時の居住地:地域ブロック

	人数	%
総数	24,323	100.0
北海道	1,179	4.8
東北	1,968	8.1
北関東	1,222	5.0
東京圏	5,628	23.1
中部・北陸	2,582	10.6
中京圏	1,844	7.6
大阪圏	2,551	10.5
京阪周辺	615	2.5
中国	1,438	5.9
四国	891	3.7
九州・沖縄	3,171	13.0
外国	190	0.8
不詳	1,044	4.3

※ 地域ブロックについては、集計表目次の注1参照。

はじめて仕事をもったときの居住地:地域ブロック

	人数	%
総数	23,056	100.0
北海道	1,062	4.6
東北	1,469	6.4
北関東	1,103	4.8
東京圏	6,096	26.4
中部・北陸	2,337	10.1
中京圏	1,926	8.4
大阪圏	2,773	12.0
京阪周辺	555	2.4
中国	1,225	5.3
四国	745	3.2
九州・沖縄	2,566	11.1
外国	142	0.6
不詳	1,057	4.6

※ 地域ブロックについては、集計表目次の注1参照。

問16 初婚直前の居住地

	人数	%
総数	32,205	100.0
結婚したことがない	11,307	35.1
現在と同じ居住地	3,756	11.7
現在と同じ区市町村内	6,122	19.0
現在と同じ都道府県の他の区市町村	5,292	16.4
他の都道府県	3,711	11.5
外国	100	0.3
不詳	1,917	6.0

初婚時年齢5歳階級

	人数	%
総数	19,629	100.0
15歳未満	-	-
15～19歳	535	2.7
20～24歳	6,858	34.9
25～29歳	7,820	39.8
30～34歳	2,027	10.3
35～39歳	465	2.4
40歳以上	171	0.9
不詳	1,753	8.9
平均年齢(歳)	25.8	

問17 初婚直後の居住地

	人数	%
総数	32,205	100.0
結婚したことがない	11,145	34.6
現在と同じ居住地	6,404	19.9
現在と同じ区市町村内	5,669	17.6
現在と同じ都道府県の他の区市町村	4,184	13.0
他の都道府県	3,208	10.0
外国	111	0.3
不詳	1,484	4.6

初婚直前の居住地:地域ブロック

	人数	%
総数	19,629	100.0
北海道	970	4.9
東北	1,347	6.9
北関東	990	5.0
東京圏	4,808	24.5
中部・北陸	2,178	11.1
中京圏	1,590	8.1
大阪圏	2,178	11.1
京阪周辺	538	2.7
中国	1,098	5.6
四国	715	3.6
九州・沖縄	2,315	11.8
外国	100	0.5
不詳	802	4.1

※ 地域ブロックについては、集計表目次の注1参照。

初婚直後の居住地:地域ブロック

	人数	%
総数	20,224	100.0
北海道	1,003	5.0
東北	1,381	6.8
北関東	1,038	5.1
東京圏	5,045	24.9
中部・北陸	2,185	10.8
中京圏	1,656	8.2
大阪圏	2,262	11.2
京阪周辺	541	2.7
中国	1,166	5.8
四国	737	3.6
九州・沖縄	2,338	11.6
外国	111	0.5
不詳	761	3.8

※ 地域ブロックについては、集計表目次の注1参照。

問18 5年前の居住地

	人数	%
総数	32,205	100.0
まだ生まれていない	1,440	4.5
現在と同じ居住地	20,702	64.3
現在と同じ区市町村内	4,116	12.8
現在と同じ都道府県の他の区市町村	1,981	6.2
他の都道府県	1,720	5.3
外国	97	0.3
不詳	2,149	6.7

5年前の区市町村区分
(5年前の居住地が「現在と同じ区市町村内」の人について)

	人数	%
総数	4,116	100.0
同じ区市町村内	3,520	85.5
他の区市町村	182	4.4
不詳	414	10.1

問19 1年前の居住地

	人数	%
総数	32,205	100.0
まだ生まれていない	330	1.0
現在と同じ居住地	26,511	82.3
現在と同じ区市町村内	2,109	6.5
現在と同じ都道府県の他の区市町村	656	2.0
他の都道府県	509	1.6
外国	24	0.1
不詳	2,066	6.4

1年前の区市町村区分
(1年前の居住地が「現在と同じ区市町村内」の人について)

	人数	%
総数	2,109	100.0
同じ区市町村内	1,993	94.5
他の区市町村	29	1.4
不詳	87	4.1

5年前の居住地:地域ブロック

	人数	%
総数	28,903	100.0
北海道	1,391	4.8
東北	2,021	7.0
北関東	1,732	6.0
東京圏	7,384	25.5
中部・北陸	3,284	11.4
中京圏	2,502	8.7
大阪圏	3,216	11.1
京阪周辺	781	2.7
中国	1,703	5.9
四国	1,015	3.5
九州・沖縄	3,668	12.7
外国	97	0.3
不詳	109	0.4

※ 地域ブロックについては、集計表目次の注1参照。

1年前の居住地:地域ブロック

	人数	%
総数	29,923	100.0
北海道	1,423	4.8
東北	2,073	6.9
北関東	1,808	6.0
東京圏	7,746	25.9
中部・北陸	3,408	11.4
中京圏	2,573	8.6
大阪圏	3,427	11.5
京阪周辺	781	2.6
中国	1,751	5.9
四国	1,052	3.5
九州・沖縄	3,823	12.8
外国	24	0.1
不詳	34	0.1

※ 地域ブロックについては、集計表目次の注1参照。

問20 3か月以上居住したことがある都道府県・外国

	人数	%		人数	%
総数	32,205	100.0	滋賀県	655	2.0
北海道	2,070	6.4	京都府	1,203	3.7
青森県	594	1.8	大阪府	3,327	10.3
岩手県	516	1.6	兵庫県	2,339	7.3
宮城県	1,041	3.2	奈良県	442	1.4
秋田県	413	1.3	和歌山県	323	1.0
山形県	460	1.4	鳥取県	142	0.4
福島県	829	2.6	島根県	324	1.0
茨城県	1,206	3.7	岡山県	882	2.7
栃木県	888	2.8	広島県	1,200	3.7
群馬県	846	2.6	山口県	560	1.7
埼玉県	2,549	7.9	徳島県	493	1.5
千葉県	3,300	10.2	香川県	416	1.3
東京都	6,546	20.3	愛媛県	625	1.9
神奈川県	3,491	10.8	高知県	254	0.8
新潟県	1,127	3.5	福岡県	2,150	6.7
富山県	448	1.4	佐賀県	480	1.5
石川県	601	1.9	長崎県	800	2.5
福井県	263	0.8	熊本県	822	2.6
山梨県	463	1.4	大分県	503	1.6
長野県	1,001	3.1	宮崎県	561	1.7
岐阜県	707	2.2	鹿児島県	766	2.4
静岡県	1,560	4.8	沖縄県	553	1.7
愛知県	2,896	9.0	外国	1,001	3.1
三重県	623	1.9			

問21 5年後の居住地

	人数	%
総数	32,205	100.0
現在と異なる居住地	4,432	13.8
現在と同じ居住地	22,441	69.7
不詳	5,332	16.6

問21-1 転居予定先の地域ブロック

	人数	%
総数	4,432	100.0
東京圏	1,089	24.6
中京圏	267	6.0
大阪圏	343	7.7
北関東	136	3.1
京阪周辺	100	2.3
他の国内	382	8.6
外国	60	1.4
わからない	1,624	36.6
不詳	431	9.7

※ 地域ブロックについては、集計表目次の注1参照。

問21-2 転居予定の理由

	人数	%
総数	4,432	100.0
入学・進学	295	6.7
就職	462	10.4
転職	124	2.8
転勤	405	9.1
家業継承	19	0.4
定年退職	103	2.3
住宅事情	453	10.2
生活環境上の理由	211	4.8
通勤通学の便	79	1.8
親と同居	138	3.1
親と近居	45	1.0
子と同居	53	1.2
子と近居	18	0.4
家族の移動に伴って	438	9.9
結婚	537	12.1
子育て環境上の理由	89	2.0
健康上の理由	43	1.0
その他	164	3.7
不詳	756	17.1

問21-3 おもにだれの理由か

	人数	%
総数	4,432	100.0
この人(本人)	2,414	54.5
その他	757	17.1
不詳	1,261	28.5

問21-4 5年後に居住地が異なる可能性

	人数	%
総数	32,205	100.0
まったくない	14,559	45.2
あまりない	4,908	15.2
ある程度ある	4,647	14.4
大いにある	2,011	6.2
不詳	6,080	18.9

世帯主と配偶者を対象にした設問の集計結果

問22 離家経験

	人数	%
総数	19,721	100.0
親の世帯から離れた経験がある	15,464	78.4
親の世帯から離れた経験がない	2,533	12.8
不詳	1,724	8.7

問22-1 離家理由

	人数	%
総数	15,464	100.0
入学・進学	2,991	19.3
就職・転職・転勤など	5,039	32.6
結婚	5,519	35.7
住宅事情や通勤通学の便など	307	2.0
親からの自立・独立	890	5.8
その他	394	2.5
不詳	324	2.1

問22-3 離家直後の居住地

	人数	%
総数	15,464	100.0
現在と同じ居住地	1,618	10.5
現在と同じ区市町村内	3,091	20.0
現在と同じ都道府県の他の区市町村	3,709	24.0
他の都道府県	5,483	35.5
外国	139	0.9
不詳	1,424	9.2

問22-2 離家年齢

	人数	%
総数	15,464	100.0
0～4歳	15	0.1
5～9歳	31	0.2
10～14歳	160	1.0
15～19歳	6,418	41.5
20～24歳	3,895	25.2
25～29歳	2,633	17.0
30～34歳	629	4.1
35～39歳	194	1.3
40歳以上	261	1.7
不詳	1,228	7.9
平均年齢(歳)	21.8	

離家直後の居住地:地域ブロック

	人数	%
総数	15,464	100.0
北海道	721	4.7
東北	728	4.7
北関東	590	3.8
東京圏	4,543	29.4
中部・北陸	1,061	6.9
中京圏	1,175	7.6
大阪圏	1,935	12.5
京阪周辺	305	2.0
中国	741	4.8
四国	373	2.4
九州・沖縄	1,598	10.3
外国	139	0.9
不詳	1,555	10.1

※ 地域ブロックについては、集計表目次の注1参照。

問23 いちばん上の子が小学校入学直後の世帯主・配偶者の居住地

	人数	%
総数	19,721	100.0
学齢期に達した子はいない	3,585	18.2
現在と同じ居住地	6,680	33.9
現在と同じ区市町村内	3,288	16.7
現在と同じ都道府県の他の区市町村	1,570	8.0
他の都道府県	1,321	6.7
外国	66	0.3
不詳	3,211	16.3

いちばん上の子が小学校入学直後の世帯主・配偶者の居住地
:地域ブロック

	人数	%
総数	13,708	100.0
北海道	730	5.3
東北	838	6.1
北関東	649	4.7
東京圏	3,308	24.1
中部・北陸	1,395	10.2
中京圏	1,153	8.4
大阪圏	1,518	11.1
京阪周辺	374	2.7
中国	783	5.7
四国	493	3.6
九州・沖縄	1,577	11.5
外国	66	0.5
不詳	824	6.0

※ 地域ブロックについては、集計表目次の注1参照。

いちばん上の子が小学校入学時の世帯主・配偶者の年齢

	人数	%
総数	13,708	100.0
15歳未満	24	0.2
15～19歳	5	0.0
20～24歳	197	1.4
25～29歳	2,253	16.4
30～34歳	5,788	42.2
35～39歳	3,313	24.2
40～44歳	685	5.0
45～49歳	147	1.1
50歳以上	38	0.3
不詳	1,258	9.2
平均年齢(歳)	33.0	

2. クロス集計表(実数および割合)

①世帯主に関して

表1 世帯員数(男女別、年齢別)

男女別・年齢別	調査数	1人	2人	3人	4人	5人	6人	7人	8人	9人	10人	11人以上	不詳
総数	12,260 100.0	2,240 18.3	3,152 25.7	2,210 18.0	1,931 15.8	788 6.4	282 2.3	134 1.1	27 0.2	12 0.1	4 0.0	-	1,480 12.1
0～4歳	-	-	-	-	-	-	-	-	-	-	-	-	-
5～9歳	1 100.0	1 100.0	-	-	-	-	-	-	-	-	-	-	-
10～14歳	-	-	-	-	-	-	-	-	-	-	-	-	-
15～19歳	155 100.0	145 93.5	2 1.3	-	-	-	-	-	-	-	-	-	8 5.2
20～24歳	346 100.0	238 68.8	37 10.7	18 5.2	6 1.7	1 0.3	-	-	-	-	-	-	46 13.3
25～29歳	452 100.0	168 37.2	92 20.4	83 18.4	58 12.8	4 0.9	-	-	-	-	-	-	47 10.4
30～34歳	864 100.0	157 18.2	158 18.3	198 22.9	216 25.0	49 5.7	9 1.0	4 0.5	-	-	1 0.1	-	72 8.3
35～39歳	906 100.0	122 13.5	130 14.3	209 23.1	258 28.5	82 9.1	14 1.5	10 1.1	-	-	-	-	81 8.9
40～44歳	911 100.0	106 11.6	109 12.0	141 15.5	302 33.2	122 13.4	31 3.4	14 1.5	1 0.1	2 0.2	-	-	83 9.1
45～49歳	935 100.0	100 10.7	137 14.7	140 15.0	271 29.0	143 15.3	33 3.5	10 1.1	2 0.2	-	-	-	99 10.6
50～54歳	1,041 100.0	136 13.1	192 18.4	216 20.7	229 22.0	111 10.7	30 2.9	7 0.7	2 0.2	1 0.1	1 0.1	-	116 11.1
55～59歳	1,460 100.0	188 12.9	335 22.9	331 22.7	266 18.2	99 6.8	34 2.3	13 0.9	3 0.2	2 0.1	1 0.1	-	188 12.9
60～64歳	1,189 100.0	121 10.2	412 34.7	295 24.8	112 9.4	39 3.3	18 1.5	22 1.9	6 0.5	3 0.3	-	-	161 13.5
65～69歳	1,128 100.0	134 11.9	447 39.6	232 20.6	83 7.4	31 2.7	25 2.2	17 1.5	8 0.7	1 0.1	-	-	150 13.3
70～74歳	997 100.0	150 15.0	436 43.7	148 14.8	31 3.1	32 3.2	33 3.3	17 1.7	1 0.1	-	1 0.1	-	148 14.8
75～79歳	792 100.0	179 22.6	333 42.0	76 9.6	33 4.2	31 3.9	33 4.2	10 1.3	2 0.3	1 0.1	-	-	94 11.9
80～84歳	452 100.0	134 29.6	150 33.2	45 10.0	24 5.3	11 2.4	8 1.8	5 1.1	1 0.2	2 0.4	-	-	72 15.9
85歳以上	272 100.0	80 29.4	87 32.0	27 9.9	11 4.0	13 4.8	6 2.2	4 1.5	1 0.4	-	-	-	43 15.8
不詳	359 100.0	81 22.6	95 26.5	51 14.2	31 8.6	20 5.6	8 2.2	1 0.3	-	-	-	-	72 20.1
男性計	9,431 100.0	1,081 11.5	2,500 26.5	1,925 20.4	1,823 19.3	751 8.0	269 2.9	130 1.4	27 0.3	12 0.1	4 0.0	-	909 9.6
0～4歳	-	-	-	-	-	-	-	-	-	-	-	-	-
5～9歳	-	-	-	-	-	-	-	-	-	-	-	-	-
10～14歳	-	-	-	-	-	-	-	-	-	-	-	-	-
15～19歳	99 100.0	96 97.0	1 1.0	-	-	-	-	-	-	-	-	-	2 2.0
20～24歳	199 100.0	124 62.3	27 13.6	17 8.5	6 3.0	1 0.5	-	-	-	-	-	-	24 12.1
25～29歳	328 100.0	96 29.3	67 20.4	76 23.2	55 16.8	4 1.2	-	-	-	-	-	-	30 9.1
30～34歳	718 100.0	96 13.4	132 18.4	175 24.4	210 29.2	48 6.7	8 1.1	4 0.6	-	-	1 0.1	-	44 6.1
35～39歳	747 100.0	79 10.6	90 12.0	168 22.5	242 32.4	80 10.7	13 1.7	10 1.3	-	-	-	-	65 8.7
40～44歳	772 100.0	72 9.3	80 10.4	105 13.6	284 36.8	119 15.4	30 3.9	14 1.8	1 0.1	2 0.3	-	-	65 8.4

表1 世帯員数(男女別、年齢別)(つづき)

男女別・ 年齢別	調査 数	1人	2人	3人	4人	5人	6人	7人	8人	9人	10人	11人 以上	不詳
45～49歳	794 100.0	71 8.9	94 11.8	110 13.9	262 33.0	138 17.4	32 4.0	10 1.3	2 0.3	-	-	-	75 9.4
50～54歳	857 100.0	91 10.6	134 15.6	192 22.4	219 25.6	107 12.5	28 3.3	7 0.8	2 0.2	1 0.1	1 0.1	-	75 8.8
55～59歳	1,181 100.0	107 9.1	253 21.4	299 25.3	255 21.6	93 7.9	33 2.8	13 1.1	3 0.3	2 0.2	1 0.1	-	122 10.3
60～64歳	968 100.0	45 4.6	354 36.6	270 27.9	103 10.6	37 3.8	18 1.9	21 2.2	6 0.6	3 0.3	-	-	111 11.5
65～69歳	891 100.0	47 5.3	381 42.8	209 23.5	77 8.6	26 2.9	25 2.8	15 1.7	8 0.9	1 0.1	-	-	102 11.4
70～74歳	734 100.0	37 5.0	370 50.4	140 19.1	27 3.7	29 4.0	30 4.1	17 2.3	1 0.1	-	1 0.1	-	82 11.2
75～79歳	518 100.0	32 6.2	275 53.1	69 13.3	30 5.8	28 5.4	31 6.0	9 1.7	2 0.4	1 0.2	-	-	41 7.9
80～84歳	239 100.0	27 11.3	114 47.7	33 13.8	18 7.5	10 4.2	8 3.3	5 2.1	1 0.4	2 0.8	-	-	21 8.8
85歳以上	139 100.0	20 14.4	55 39.6	19 13.7	7 5.0	12 8.6	6 4.3	4 2.9	1 0.7	-	-	-	15 10.8
不詳	247 100.0	41 16.6	73 29.6	43 17.4	28 11.3	19 7.7	7 2.8	1 0.4	-	-	-	-	35 14.2
女性計	2,466 100.0	1,153 46.8	501 20.3	246 10.0	88 3.6	30 1.2	11 0.4	3 0.1	-	-	-	-	434 17.6
0～4歳	-	-	-	-	-	-	-	-	-	-	-	-	-
5～9歳	1 100.0	1 100.0	-	-	-	-	-	-	-	-	-	-	-
10～14歳	-	-	-	-	-	-	-	-	-	-	-	-	-
15～19歳	54 100.0	49 90.7	1 1.9	-	-	-	-	-	-	-	-	-	4 7.4
20～24歳	140 100.0	114 81.4	9 6.4	1 0.7	-	-	-	-	-	-	-	-	16 11.4
25～29歳	118 100.0	72 61.0	23 19.5	7 5.9	3 2.5	-	-	-	-	-	-	-	13 11.0
30～34歳	130 100.0	61 46.9	22 16.9	21 16.2	6 4.6	-	1 0.8	-	-	-	-	-	19 14.6
35～39歳	145 100.0	43 29.7	34 23.4	40 27.6	12 8.3	2 1.4	1 0.7	-	-	-	-	-	13 9.0
40～44歳	131 100.0	34 26.0	28 21.4	36 27.5	17 13.0	2 1.5	1 0.8	-	-	-	-	-	13 9.9
45～49歳	132 100.0	29 22.0	41 31.1	29 22.0	8 6.1	5 3.8	-	-	-	-	-	-	20 15.2
50～54歳	163 100.0	45 27.6	53 32.5	22 13.5	8 4.9	2 1.2	2 1.2	-	-	-	-	-	31 19.0
55～59歳	240 100.0	80 33.3	66 27.5	26 10.8	9 3.8	5 2.1	1 0.4	-	-	-	-	-	53 22.1
60～64歳	174 100.0	74 42.5	39 22.4	16 9.2	5 2.9	2 1.1	-	1 0.6	-	-	-	-	37 21.3
65～69歳	197 100.0	87 44.2	46 23.4	16 8.1	5 2.5	4 2.0	-	1 0.5	-	-	-	-	38 19.3
70～74歳	215 100.0	113 52.6	39 18.1	7 3.3	3 1.4	3 1.4	3 1.4	-	-	-	-	-	47 21.9
75～79歳	237 100.0	147 62.0	36 15.2	6 2.5	2 0.8	3 1.3	2 0.8	1 0.4	-	-	-	-	40 16.9
80～84歳	187 100.0	107 57.2	23 12.3	11 5.9	5 2.7	1 0.5	-	-	-	-	-	-	40 21.4
85歳以上	126 100.0	60 47.6	28 22.2	7 5.6	4 3.2	1 0.8	-	-	-	-	-	-	26 20.6
不詳	76 100.0	37 48.7	13 17.1	1 1.3	1 1.3	-	-	-	-	-	-	-	24 31.6

表2 現住ブロック(男女別、年齢別)

男女別・年齢別	調査数	北海道	東北	北関東	東京圏	中部・北陸	中京圏	大阪圏	京阪周辺	中国	四国	九州・沖縄
総数	12,260 100.0	644 5.3	799 6.5	739 6.0	3,219 26.3	1,255 10.2	988 8.1	1,521 12.4	282 2.3	725 5.9	448 3.7	1,640 13.4
0～4歳	-	-	-	-	-	-	-	-	-	-	-	-
5～9歳	1 100.0	-	-	-	-	-	-	-	-	1 100.0	-	-
10～14歳	-	-	-	-	-	-	-	-	-	-	-	-
15～19歳	155 100.0	2 1.3	8 5.2	13 8.4	43 27.7	4 2.6	11 7.1	15 9.7	-	37 23.9	12 7.7	10 6.5
20～24歳	346 100.0	11 3.2	26 7.5	26 7.5	126 36.4	19 5.5	29 8.4	44 12.7	-	14 4.0	12 3.5	39 11.3
25～29歳	452 100.0	16 3.5	43 9.5	34 7.5	131 29.0	42 9.3	26 5.8	55 12.2	9 2.0	19 4.2	9 2.0	68 15.0
30～34歳	864 100.0	48 5.6	45 5.2	60 6.9	271 31.4	80 9.3	63 7.3	101 11.7	17 2.0	34 3.9	23 2.7	122 14.1
35～39歳	906 100.0	49 5.4	42 4.6	70 7.7	270 29.8	87 9.6	63 7.0	122 13.5	36 4.0	30 3.3	15 1.7	122 13.5
40～44歳	911 100.0	38 4.2	41 4.5	68 7.5	281 30.8	79 8.7	82 9.0	117 12.8	18 2.0	31 3.4	29 3.2	127 13.9
45～49歳	935 100.0	54 5.8	62 6.6	56 6.0	242 25.9	105 11.2	70 7.5	104 11.1	14 1.5	48 5.1	24 2.6	156 16.7
50～54歳	1,041 100.0	54 5.2	69 6.6	69 6.6	236 22.7	110 10.6	79 7.6	118 11.3	25 2.4	59 5.7	42 4.0	180 17.3
55～59歳	1,460 100.0	83 5.7	96 6.6	96 6.6	360 24.7	164 11.2	115 7.9	187 12.8	36 2.5	94 6.4	67 4.6	162 11.1
60～64歳	1,189 100.0	63 5.3	81 6.8	66 5.6	291 24.5	140 11.8	91 7.7	163 13.7	36 3.0	80 6.7	48 4.0	130 10.9
65～69歳	1,128 100.0	49 4.3	85 7.5	45 4.0	309 27.4	127 11.3	102 9.0	142 12.6	25 2.2	81 7.2	43 3.8	120 10.6
70～74歳	997 100.0	65 6.5	80 8.0	54 5.4	240 24.1	88 8.8	87 8.7	132 13.2	21 2.1	72 7.2	29 2.9	129 12.9
75～79歳	792 100.0	46 5.8	60 7.6	34 4.3	167 21.1	85 10.7	71 9.0	97 12.2	14 1.8	51 6.4	37 4.7	130 16.4
80～84歳	452 100.0	26 5.8	25 5.5	20 4.4	92 20.4	50 11.1	48 10.6	50 11.1	19 4.2	39 8.6	25 5.5	58 12.8
85歳以上	272 100.0	18 6.6	16 5.9	10 3.7	56 20.6	28 10.3	24 8.8	32 11.8	7 2.6	20 7.4	19 7.0	42 15.4
不詳	359 100.0	22 6.1	20 5.6	18 5.0	104 29.0	47 13.1	27 7.5	42 11.7	5 1.4	15 4.2	14 3.9	45 12.5
男性計	9,431 100.0	444 4.7	643 6.8	573 6.1	2,507 26.6	1,056 11.2	795 8.4	1,137 12.1	238 2.5	567 6.0	338 3.6	1,133 12.0
0～4歳	-	-	-	-	-	-	-	-	-	-	-	-
5～9歳	-	-	-	-	-	-	-	-	-	-	-	-
10～14歳	-	-	-	-	-	-	-	-	-	-	-	-
15～19歳	99 100.0	2 2.0	6 6.1	4 4.0	25 25.3	2 2.0	9 9.1	4 4.0	-	37 37.4	9 9.1	1 1.0
20～24歳	199 100.0	7 3.5	18 9.0	14 7.0	60 30.2	10 5.0	26 13.1	25 12.6	-	12 6.0	6 3.0	21 10.6
25～29歳	328 100.0	11 3.4	37 11.3	24 7.3	89 27.1	34 10.4	22 6.7	40 12.2	9 2.7	14 4.3	7 2.1	41 12.5
30～34歳	718 100.0	40 5.6	42 5.8	47 6.5	228 31.8	68 9.5	56 7.8	81 11.3	15 2.1	29 4.0	15 2.1	97 13.5
35～39歳	747 100.0	36 4.8	37 5.0	58 7.8	230 30.8	75 10.0	56 7.5	100 13.4	32 4.3	22 2.9	12 1.6	89 11.9
40～44歳	772 100.0	25 3.2	33 4.3	53 6.9	251 32.5	74 9.6	77 10.0	91 11.8	18 2.3	27 3.5	22 2.8	101 13.1

表2 現住ブロック(男女別、年齢別)(つづき)

男女別・年齢別	調査数	北海道	東北	北関東	東京圏	中部・北陸	中京圏	大阪圏	京阪周辺	中国	四国	九州・沖縄
45～49歳	794 100.0	37 4.7	55 6.9	44 5.5	211 26.6	97 12.2	61 7.7	88 11.1	14 1.8	45 5.7	21 2.6	121 15.2
50～54歳	857 100.0	40 4.7	59 6.9	57 6.7	199 23.2	96 11.2	63 7.4	92 10.7	22 2.6	52 6.1	35 4.1	142 16.6
55～59歳	1,181 100.0	63 5.3	80 6.8	82 6.9	288 24.4	137 11.6	94 8.0	154 13.0	30 2.5	79 6.7	59 5.0	115 9.7
60～64歳	968 100.0	49 5.1	70 7.2	54 5.6	236 24.4	124 12.8	74 7.6	127 13.1	33 3.4	65 6.7	42 4.3	94 9.7
65～69歳	891 100.0	36 4.0	65 7.3	38 4.3	255 28.6	100 11.2	83 9.3	109 12.2	21 2.4	63 7.1	32 3.6	89 10.0
70～74歳	734 100.0	39 5.3	61 8.3	43 5.9	176 24.0	78 10.6	67 9.1	97 13.2	14 1.9	53 7.2	24 3.3	82 11.2
75～79歳	518 100.0	31 6.0	38 7.3	22 4.2	109 21.0	65 12.5	50 9.7	60 11.6	12 2.3	32 6.2	22 4.2	77 14.9
80～84歳	239 100.0	11 4.6	20 8.4	14 5.9	50 20.9	31 13.0	28 11.7	22 9.2	13 5.4	14 5.9	12 5.0	24 10.0
85歳以上	139 100.0	9 6.5	8 5.8	6 4.3	22 15.8	23 16.5	13 9.4	18 12.9	3 2.2	9 6.5	10 7.2	18 12.9
不詳	247 100.0	8 3.2	14 5.7	13 5.3	78 31.6	42 17.0	16 6.5	29 11.7	2 0.8	14 5.7	10 4.0	21 8.5
女性計	2,466 100.0	175 7.1	138 5.6	152 6.2	616 25.0	169 6.9	155 6.3	330 13.4	34 1.4	136 5.5	99 4.0	462 18.7
0～4歳	-	-	-	-	-	-	-	-	-	-	-	-
5～9歳	1 100.0	-	-	-	-	-	-	-	-	1 100.0	-	-
10～14歳	-	-	-	-	-	-	-	-	-	-	-	-
15～19歳	54 100.0	-	2 3.7	9 16.7	17 31.5	2 3.7	1 1.9	11 20.4	-	-	3 5.6	9 16.7
20～24歳	140 100.0	4 2.9	7 5.0	12 8.6	63 45.0	8 5.7	3 2.1	18 12.9	-	2 1.4	5 3.6	18 12.9
25～29歳	118 100.0	5 4.2	6 5.1	10 8.5	41 34.7	7 5.9	3 2.5	14 11.9	-	4 3.4	2 1.7	26 22.0
30～34歳	130 100.0	8 6.2	1 0.8	12 9.2	39 30.0	11 8.5	5 3.8	17 13.1	1 0.8	4 3.1	8 6.2	24 18.5
35～39歳	145 100.0	13 9.0	3 2.1	11 7.6	39 26.9	11 7.6	5 3.4	17 11.7	3 2.1	8 5.5	3 2.1	32 22.1
40～44歳	131 100.0	13 9.9	8 6.1	13 9.9	30 22.9	5 3.8	5 3.8	23 17.6	-	3 2.3	6 4.6	25 19.1
45～49歳	132 100.0	15 11.4	6 4.5	11 8.3	29 22.0	7 5.3	9 6.8	16 12.1	-	3 2.3	3 2.3	33 25.0
50～54歳	163 100.0	12 7.4	10 6.1	12 7.4	34 20.9	9 5.5	16 9.8	22 13.5	2 1.2	7 4.3	7 4.3	32 19.6
55～59歳	240 100.0	14 5.8	13 5.4	14 5.8	62 25.8	26 10.8	18 7.5	26 10.8	5 2.1	12 5.0	8 3.3	42 17.5
60～64歳	174 100.0	11 6.3	8 4.6	9 5.2	40 23.0	11 6.3	16 9.2	30 17.2	3 1.7	13 7.5	5 2.9	28 16.1
65～69歳	197 100.0	11 5.6	19 9.6	7 3.6	45 22.8	19 9.6	14 7.1	27 13.7	4 2.0	15 7.6	9 4.6	27 13.7
70～74歳	215 100.0	21 9.8	17 7.9	8 3.7	50 23.3	9 4.2	15 7.0	33 15.3	6 2.8	10 4.7	4 1.9	42 19.5
75～79歳	237 100.0	13 5.5	20 8.4	12 5.1	47 19.8	19 8.0	13 5.5	31 13.1	1 0.4	18 7.6	14 5.9	49 20.7
80～84歳	187 100.0	13 7.0	5 2.7	5 2.7	34 18.2	18 9.6	18 9.6	22 11.8	4 2.1	24 12.8	11 5.9	33 17.6
85歳以上	126 100.0	9 7.1	8 6.3	4 3.2	31 24.6	5 4.0	9 7.1	13 10.3	4 3.2	11 8.7	9 7.1	23 18.3
不詳	76 100.0	13 17.1	5 6.6	3 3.9	15 19.7	2 2.6	5 6.6	10 13.2	1 1.3	1 1.3	2 2.6	19 25.0

表3 世帯員数(現住ブロック別)

	調査 数	1人	2人	3人	4人	5人	6人	7人	8人	9人	10人	11人 以上	不詳
<u>現住ブロック</u>													
北海道	644	120	214	118	79	26	5	-	-	-	-	-	82
	100.0	18.6	33.2	18.3	12.3	4.0	0.8	-	-	-	-	-	12.7
東北	799	142	157	156	126	55	35	23	6	-	-	-	99
	100.0	17.8	19.6	19.5	15.8	6.9	4.4	2.9	0.8	-	-	-	12.4
北関東	739	144	177	134	117	46	22	10	2	2	1	-	84
	100.0	19.5	24.0	18.1	15.8	6.2	3.0	1.4	0.3	0.3	0.1	-	11.4
東京圏	3,219	586	822	562	580	194	45	25	2	-	-	-	403
	100.0	18.2	25.5	17.5	18.0	6.0	1.4	0.8	0.1	-	-	-	12.5
中部・北陸	1,255	171	327	262	202	92	48	20	7	4	1	-	121
	100.0	13.6	26.1	20.9	16.1	7.3	3.8	1.6	0.6	0.3	0.1	-	9.6
中京圏	988	157	246	177	164	80	29	12	2	3	-	-	118
	100.0	15.9	24.9	17.9	16.6	8.1	2.9	1.2	0.2	0.3	-	-	11.9
大阪圏	1,521	273	392	264	219	83	26	14	1	-	-	-	249
	100.0	17.9	25.8	17.4	14.4	5.5	1.7	0.9	0.1	-	-	-	16.4
京阪周辺	282	30	70	51	57	24	13	1	3	-	-	-	33
	100.0	10.6	24.8	18.1	20.2	8.5	4.6	0.4	1.1	-	-	-	11.7
中国	725	153	181	128	98	50	18	9	2	1	-	-	85
	100.0	21.1	25.0	17.7	13.5	6.9	2.5	1.2	0.3	0.1	-	-	11.7
四国	448	88	137	68	57	28	15	7	-	-	1	-	47
	100.0	19.6	30.6	15.2	12.7	6.3	3.3	1.6	-	-	0.2	-	10.5
九州・沖縄	1,640	376	429	290	232	110	26	13	2	2	1	-	159
	100.0	22.9	26.2	17.7	14.1	6.7	1.6	0.8	0.1	0.1	0.1	-	9.7

※地域ブロックについては、集計表目次の注1参照。

表4 住宅の種類(男女別、年齢別)

男女別・ 年齢別	調査数	持ち家 (一戸 建て)	持ち家 (共同 住宅)	公団・公 営などの 賃貸住宅	民営の 借家・ アパート	社宅 などの 給与住宅	その他	不詳
総数	12,260 100.0	6,950 56.7	648 5.3	825 6.7	2,435 19.9	358 2.9	208 1.7	836 6.8
0～4歳	-	-	-	-	-	-	-	-
5～9歳	1 100.0	-	-	-	-	-	1 100.0	-
10～14歳	-	-	-	-	-	-	-	-
15～19歳	155 100.0	-	-	3 1.9	103 66.5	6 3.9	36 23.2	7 4.5
20～24歳	346 100.0	6 1.7	6 1.7	17 4.9	231 66.8	51 14.7	5 1.4	30 8.7
25～29歳	452 100.0	49 10.8	17 3.8	45 10.0	271 60.0	37 8.2	10 2.2	23 5.1
30～34歳	864 100.0	256 29.6	54 6.3	85 9.8	344 39.8	64 7.4	19 2.2	42 4.9
35～39歳	906 100.0	348 38.4	69 7.6	79 8.7	278 30.7	45 5.0	17 1.9	70 7.7
40～44歳	911 100.0	442 48.5	79 8.7	59 6.5	208 22.8	42 4.6	19 2.1	62 6.8
45～49歳	935 100.0	562 60.1	48 5.1	62 6.6	148 15.8	30 3.2	21 2.2	64 6.8
50～54歳	1,041 100.0	618 59.4	64 6.1	66 6.3	176 16.9	32 3.1	21 2.0	64 6.1
55～59歳	1,460 100.0	951 65.1	69 4.7	90 6.2	197 13.5	28 1.9	15 1.0	110 7.5
60～64歳	1,189 100.0	847 71.2	61 5.1	59 5.0	127 10.7	8 0.7	3 0.3	84 7.1
65～69歳	1,128 100.0	818 72.5	67 5.9	71 6.3	92 8.2	2 0.2	9 0.8	69 6.1
70～74歳	997 100.0	717 71.9	45 4.5	62 6.2	83 8.3	3 0.3	8 0.8	79 7.9
75～79歳	792 100.0	603 76.1	28 3.5	53 6.7	58 7.3	2 0.3	9 1.1	39 4.9
80～84歳	452 100.0	342 75.7	16 3.5	30 6.6	25 5.5	1 0.2	7 1.5	31 6.9
85歳以上	272 100.0	194 71.3	13 4.8	14 5.1	18 6.6	1 0.4	4 1.5	28 10.3
不詳	359 100.0	197 54.9	12 3.3	30 8.4	76 21.2	6 1.7	4 1.1	34 9.5
男性計	9,431 100.0	5,781 61.3	485 5.1	496 5.3	1,655 17.5	288 3.1	140 1.5	586 6.2
0～4歳	-	-	-	-	-	-	-	-
5～9歳	-	-	-	-	-	-	-	-
10～14歳	-	-	-	-	-	-	-	-
15～19歳	99 100.0	-	-	2 2.0	53 53.5	5 5.1	36 36.4	3 3.0
20～24歳	199 100.0	3 1.5	5 2.5	8 4.0	142 71.4	22 11.1	4 2.0	15 7.5
25～29歳	328 100.0	45 13.7	15 4.6	38 11.6	187 57.0	20 6.1	6 1.8	17 5.2
30～34歳	718 100.0	249 34.7	52 7.2	62 8.6	258 35.9	53 7.4	13 1.8	31 4.3
35～39歳	747 100.0	320 42.8	60 8.0	60 8.0	198 26.5	43 5.8	10 1.3	56 7.5
40～44歳	772 100.0	406 52.6	69 8.9	39 5.1	154 19.9	41 5.3	12 1.6	51 6.6

表4 住宅の種類(男女別、年齢別)(つづき)

男女別・ 年齢別	調査数	持ち家 (一戸 建て)	持ち家 (共同 住宅)	公団・公 営などの 賃貸住宅	民営の 借家・ アパート	社宅 などの 給与住宅	その他	不詳
45～49歳	794 100.0	528 66.5	35 4.4	38 4.8	102 12.8	28 3.5	14 1.8	49 6.2
50～54歳	857 100.0	546 63.7	51 6.0	38 4.4	130 15.2	30 3.5	15 1.8	47 5.5
55～59歳	1,181 100.0	827 70.0	47 4.0	48 4.1	147 12.4	27 2.3	9 0.8	76 6.4
60～64歳	968 100.0	731 75.5	43 4.4	36 3.7	84 8.7	7 0.7	3 0.3	64 6.6
65～69歳	891 100.0	674 75.6	49 5.5	40 4.5	65 7.3	2 0.2	5 0.6	56 6.3
70～74歳	734 100.0	566 77.1	28 3.8	35 4.8	48 6.5	2 0.3	8 1.1	47 6.4
75～79歳	518 100.0	427 82.4	14 2.7	29 5.6	20 3.9	2 0.4	2 0.4	24 4.6
80～84歳	239 100.0	202 84.5	7 2.9	7 2.9	10 4.2	-	-	13 5.4
85歳以上	139 100.0	109 78.4	2 1.4	5 3.6	5 3.6	1 0.7	1 0.7	16 11.5
不詳	247 100.0	148 59.9	8 3.2	11 4.5	52 21.1	5 2.0	2 0.8	21 8.5
女性計	2,466 100.0	986 40.0	148 6.0	298 12.1	725 29.4	66 2.7	61 2.5	182 7.4
0～4歳	-	-	-	-	-	-	-	-
5～9歳	1 100.0	-	-	-	-	-	1 100.0	-
10～14歳	-	-	-	-	-	-	-	-
15～19歳	54 100.0	-	-	1 1.9	49 90.7	1 1.9	-	3 5.6
20～24歳	140 100.0	3 2.1	-	7 5.0	89 63.6	28 20.0	1 0.7	12 8.6
25～29歳	118 100.0	3 2.5	2 1.7	7 5.9	80 67.8	17 14.4	4 3.4	5 4.2
30～34歳	130 100.0	3 2.3	2 1.5	21 16.2	83 63.8	9 6.9	5 3.8	7 5.4
35～39歳	145 100.0	22 15.2	9 6.2	19 13.1	77 53.1	2 1.4	5 3.4	11 7.6
40～44歳	131 100.0	35 26.7	8 6.1	19 14.5	54 41.2	1 0.8	6 4.6	8 6.1
45～49歳	132 100.0	31 23.5	12 9.1	23 17.4	45 34.1	2 1.5	7 5.3	12 9.1
50～54歳	163 100.0	61 37.4	13 8.0	26 16.0	43 26.4	2 1.2	5 3.1	13 8.0
55～59歳	240 100.0	107 44.6	20 8.3	38 15.8	41 17.1	1 0.4	6 2.5	27 11.3
60～64歳	174 100.0	91 52.3	15 8.6	21 12.1	35 20.1	-	-	12 6.9
65～69歳	197 100.0	115 58.4	17 8.6	29 14.7	25 12.7	-	3 1.5	8 4.1
70～74歳	215 100.0	127 59.1	16 7.4	23 10.7	24 11.2	1 0.5	-	24 11.2
75～79歳	237 100.0	154 65.0	12 5.1	21 8.9	35 14.8	-	6 2.5	9 3.8
80～84歳	187 100.0	122 65.2	8 4.3	20 10.7	14 7.5	1 0.5	7 3.7	15 8.0
85歳以上	126 100.0	82 65.1	11 8.7	8 6.3	12 9.5	-	3 2.4	10 7.9
不詳	76 100.0	30 39.5	3 3.9	15 19.7	19 25.0	1 1.3	2 2.6	6 7.9

表5 住宅の種類(現住ブロック別)

	調査数	持ち家 (一戸 建て)	持ち家 (共同 住宅)	公団・公 営などの 賃貸住宅	民営の 借家・ アパート	社宅 などの 給与住宅	その他	不詳
<u>現住ブロック</u>								
北海道	644 100.0	283 43.9	7 1.1	202 31.4	75 11.6	11 1.7	10 1.6	56 8.7
東北	799 100.0	521 65.2	7 0.9	72 9.0	104 13.0	39 4.9	10 1.3	46 5.8
北関東	739 100.0	385 52.1	76 10.3	10 1.4	196 26.5	17 2.3	13 1.8	42 5.7
東京圏	3,219 100.0	1,724 53.6	338 10.5	88 2.7	659 20.5	122 3.8	36 1.1	252 7.8
中部・北陸	1,255 100.0	888 70.8	13 1.0	19 1.5	236 18.8	21 1.7	8 0.6	70 5.6
中京圏	988 100.0	609 61.6	36 3.6	91 9.2	141 14.3	35 3.5	10 1.0	66 6.7
大阪圏	1,521 100.0	716 47.1	78 5.1	114 7.5	406 26.7	54 3.6	35 2.3	118 7.8
京阪周辺	282 100.0	196 69.5	26 9.2	2 0.7	30 10.6	2 0.7	5 1.8	21 7.4
中国	725 100.0	468 64.6	4 0.6	33 4.6	110 15.2	5 0.7	51 7.0	54 7.4
四国	448 100.0	329 73.4	- -	13 2.9	64 14.3	6 1.3	5 1.1	31 6.9
九州・沖縄	1,640 100.0	831 50.7	63 3.8	181 11.0	414 25.2	46 2.8	25 1.5	80 4.9

※地域ブロックについては、集計表目次の注1参照。

表6 子どもの有無、及び子どもの数(男女別、年齢別)

男女別・ 年齢別	調査数	子どもを もったこ とがある	子どもを もったこ とがない	不詳	調査数	1人	2人	3人以上	不詳
総数	12,260	9,019	2,396	845	9,019	1,576	4,739	2,655	49
	100.0	73.6	19.5	6.9	100.0	17.5	52.5	29.4	0.5
0～4歳	-	-	-	-	-	-	-	-	-
5～9歳	1	-	1	-	-	-	-	-	-
	100.0	-	100.0	-	-	-	-	-	-
10～14歳	-	-	-	-	-	-	-	-	-
15～19歳	155	1	142	12	1	-	1	-	-
	100.0	0.6	91.6	7.7	100.0	-	100.0	-	-
20～24歳	346	26	300	20	26	18	7	1	-
	100.0	7.5	86.7	5.8	100.0	69.2	26.9	3.8	-
25～29歳	452	152	280	20	152	86	58	7	1
	100.0	33.6	61.9	4.4	100.0	56.6	38.2	4.6	0.7
30～34歳	864	512	320	32	512	210	235	63	4
	100.0	59.3	37.0	3.7	100.0	41.0	45.9	12.3	0.8
35～39歳	906	626	241	39	626	197	313	107	9
	100.0	69.1	26.6	4.3	100.0	31.5	50.0	17.1	1.4
40～44歳	911	692	191	28	692	128	356	206	2
	100.0	76.0	21.0	3.1	100.0	18.5	51.4	29.8	0.3
45～49歳	935	743	154	38	743	127	396	218	2
	100.0	79.5	16.5	4.1	100.0	17.1	53.3	29.3	0.3
50～54歳	1,041	833	152	56	833	113	455	262	3
	100.0	80.0	14.6	5.4	100.0	13.6	54.6	31.5	0.4
55～59歳	1,460	1,171	198	91	1,171	150	651	366	4
	100.0	80.2	13.6	6.2	100.0	12.8	55.6	31.3	0.3
60～64歳	1,189	1,022	91	76	1,022	126	618	276	2
	100.0	86.0	7.7	6.4	100.0	12.3	60.5	27.0	0.2
65～69歳	1,128	947	82	99	947	111	546	287	3
	100.0	84.0	7.3	8.8	100.0	11.7	57.7	30.3	0.3
70～74歳	997	814	71	112	814	116	443	247	8
	100.0	81.6	7.1	11.2	100.0	14.3	54.4	30.3	1.0
75～79歳	792	661	57	74	661	90	345	225	1
	100.0	83.5	7.2	9.3	100.0	13.6	52.2	34.0	0.2
80～84歳	452	365	42	45	365	51	135	176	3
	100.0	80.8	9.3	10.0	100.0	14.0	37.0	48.2	0.8
85歳以上	272	232	22	18	232	34	58	140	-
	100.0	85.3	8.1	6.6	100.0	14.7	25.0	60.3	-
不詳	359	222	52	85	222	19	122	74	7
	100.0	61.8	14.5	23.7	100.0	8.6	55.0	33.3	3.2
男性計	9,431	7,241	1,581	609	7,241	1,216	3,903	2,085	37
	100.0	76.8	16.8	6.5	100.0	16.8	53.9	28.8	0.5
0～4歳	-	-	-	-	-	-	-	-	-
5～9歳	-	-	-	-	-	-	-	-	-
10～14歳	-	-	-	-	-	-	-	-	-
15～19歳	99	1	89	9	1	-	1	-	-
	100.0	1.0	89.9	9.1	100.0	-	100.0	-	-
20～24歳	199	22	166	11	22	16	5	1	-
	100.0	11.1	83.4	5.5	100.0	72.7	22.7	4.5	-
25～29歳	328	135	175	18	135	74	55	5	1
	100.0	41.2	53.4	5.5	100.0	54.8	40.7	3.7	0.7
30～34歳	718	465	229	24	465	189	214	58	4
	100.0	64.8	31.9	3.3	100.0	40.6	46.0	12.5	0.9
35～39歳	747	537	178	32	537	169	269	91	8
	100.0	71.9	23.8	4.3	100.0	31.5	50.1	16.9	1.5
40～44歳	772	598	150	24	598	104	315	178	1
	100.0	77.5	19.4	3.1	100.0	17.4	52.7	29.8	0.2

表6 子どもの有無、及び子どもの数(男女別、年齢別)(つづき)

男女別・ 年齢別	調査数	子どもを もったこ とがある	子どもを もったこ とがない	不詳	調査数	1人	2人	3人以上	不詳
45～49歳	794 100.0	637 80.2	121 15.2	36 4.5	637 100.0	96 15.1	350 54.9	190 29.8	1 0.2
50～54歳	857 100.0	700 81.7	110 12.8	47 5.5	700 100.0	87 12.4	381 54.4	229 32.7	3 0.4
55～59歳	1,181 100.0	973 82.4	137 11.6	71 6.0	973 100.0	110 11.3	541 55.6	319 32.8	3 0.3
60～64歳	968 100.0	846 87.4	62 6.4	60 6.2	846 100.0	96 11.3	524 61.9	224 26.5	2 0.2
65～69歳	891 100.0	763 85.6	53 5.9	75 8.4	763 100.0	87 11.4	446 58.5	228 29.9	2 0.3
70～74歳	734 100.0	623 84.9	39 5.3	72 9.8	623 100.0	80 12.8	344 55.2	194 31.1	5 0.8
75～79歳	518 100.0	456 88.0	23 4.4	39 7.5	456 100.0	58 12.7	244 53.5	153 33.6	1 0.2
80～84歳	239 100.0	199 83.3	13 5.4	27 11.3	199 100.0	24 12.1	90 45.2	84 42.2	1 0.5
85歳以上	139 100.0	129 92.8	2 1.4	8 5.8	129 100.0	14 10.9	35 27.1	80 62.0	-
不詳	247 100.0	157 63.6	34 13.8	56 22.7	157 100.0	12 7.6	89 56.7	51 32.5	5 3.2
女性計	2,466 100.0	1,546 62.7	748 30.3	172 7.0	1,546 100.0	321 20.8	705 45.6	512 33.1	8 0.5
0～4歳	-	-	-	-	-	-	-	-	-
5～9歳	1 100.0	-	1 100.0	-	-	-	-	-	-
10～14歳	-	-	-	-	-	-	-	-	-
15～19歳	54 100.0	-	51 94.4	3 5.6	-	-	-	-	-
20～24歳	140 100.0	3 2.1	129 92.1	8 5.7	3 100.0	1 33.3	2 66.7	-	-
25～29歳	118 100.0	17 14.4	100 84.7	1 0.8	17 100.0	12 70.6	3 17.6	2 11.8	-
30～34歳	130 100.0	43 33.1	80 61.5	7 5.4	43 100.0	19 44.2	20 46.5	4 9.3	-
35～39歳	145 100.0	82 56.6	57 39.3	6 4.1	82 100.0	28 34.1	39 47.6	14 17.1	1 1.2
40～44歳	131 100.0	87 66.4	40 30.5	4 3.1	87 100.0	23 26.4	37 42.5	26 29.9	1 1.1
45～49歳	132 100.0	102 77.3	28 21.2	2 1.5	102 100.0	30 29.4	44 43.1	27 26.5	1 1.0
50～54歳	163 100.0	123 75.5	35 21.5	5 3.1	123 100.0	25 20.3	67 54.5	31 25.2	-
55～59歳	240 100.0	173 72.1	52 21.7	15 6.3	173 100.0	37 21.4	93 53.8	43 24.9	-
60～64歳	174 100.0	139 79.9	27 15.5	8 4.6	139 100.0	21 15.1	73 52.5	45 32.4	-
65～69歳	197 100.0	152 77.2	27 13.7	18 9.1	152 100.0	23 15.1	80 52.6	49 32.2	-
70～74歳	215 100.0	154 71.6	26 12.1	35 16.3	154 100.0	25 16.2	82 53.2	45 29.2	2 1.3
75～79歳	237 100.0	179 75.5	34 14.3	24 10.1	179 100.0	29 16.2	87 48.6	63 35.2	-
80～84歳	187 100.0	149 79.7	25 13.4	13 7.0	149 100.0	23 15.4	37 24.8	87 58.4	2 1.3
85歳以上	126 100.0	99 78.6	20 15.9	7 5.6	99 100.0	19 19.2	21 21.2	59 59.6	-
不詳	76 100.0	44 57.9	16 21.1	16 21.1	44 100.0	6 13.6	20 45.5	17 38.6	1 2.3

表7 子どもの有無、及び子どもの数(現住ブロック別、出生地ブロック別など)

	調査数	子どもを もったこと がある	子どもを もったこと がない	不詳	調査数	1人	2人	3人以上	不詳
<u>現住ブロック</u>									
北海道	644 100.0	516 80.1	86 13.4	42 6.5	516 100.0	98 19.0	256 49.6	156 30.2	6 1.2
東北	799 100.0	605 75.7	136 17.0	58 7.3	605 100.0	95 15.7	315 52.1	192 31.7	3 0.5
北関東	739 100.0	511 69.1	182 24.6	46 6.2	511 100.0	98 19.2	275 53.8	136 26.6	2 0.4
東京圏	3,219 100.0	2,233 69.4	770 23.9	216 6.7	2,233 100.0	418 18.7	1,265 56.7	536 24.0	14 0.6
中部・北陸	1,255 100.0	990 78.9	203 16.2	62 4.9	990 100.0	160 16.2	535 54.0	294 29.7	1 0.1
中京圏	988 100.0	775 78.4	157 15.9	56 5.7	775 100.0	114 14.7	430 55.5	228 29.4	3 0.4
大阪圏	1,521 100.0	1,062 69.8	295 19.4	164 10.8	1,062 100.0	209 19.7	567 53.4	278 26.2	8 0.8
京阪周辺	282 100.0	233 82.6	32 11.3	17 6.0	233 100.0	32 13.7	131 56.2	70 30.0	- -
中国	725 100.0	548 75.6	122 16.8	55 7.6	548 100.0	99 18.1	269 49.1	177 32.3	3 0.5
四国	448 100.0	355 79.2	71 15.8	22 4.9	355 100.0	43 12.1	187 52.7	124 34.9	1 0.3
九州・沖縄	1,640 100.0	1,191 72.6	342 20.9	107 6.5	1,191 100.0	210 17.6	509 42.7	464 39.0	8 0.7
<u>出生地ブロック</u>									
北海道	645 100.0	506 78.4	110 17.1	29 4.5	506 100.0	90 17.8	265 52.4	147 29.1	4 0.8
東北	1,015 100.0	755 74.4	201 19.8	59 5.8	755 100.0	125 16.6	396 52.5	231 30.6	3 0.4
北関東	636 100.0	450 70.8	156 24.5	30 4.7	450 100.0	77 17.1	245 54.4	126 28.0	2 0.4
東京圏	2,121 100.0	1,525 71.9	487 23.0	109 5.1	1,525 100.0	318 20.9	833 54.6	365 23.9	9 0.6
中部・北陸	1,377 100.0	1,046 76.0	277 20.1	54 3.9	1,046 100.0	160 15.3	579 55.4	306 29.3	1 0.1
中京圏	837 100.0	650 77.7	148 17.7	39 4.7	650 100.0	96 14.8	367 56.5	185 28.5	2 0.3
大阪圏	1,215 100.0	897 73.8	241 19.8	77 6.3	897 100.0	181 20.2	476 53.1	236 26.3	4 0.4
京阪周辺	300 100.0	245 81.7	42 14.0	13 4.3	245 100.0	27 11.0	144 58.8	74 30.2	- -
中国	778 100.0	587 75.4	146 18.8	45 5.8	587 100.0	118 20.1	299 50.9	167 28.4	3 0.5
四国	523 100.0	417 79.7	83 15.9	23 4.4	417 100.0	57 13.7	216 51.8	143 34.3	1 0.2
九州・沖縄	1,897 100.0	1,395 73.5	409 21.6	93 4.9	1,395 100.0	236 16.9	638 45.7	512 36.7	9 0.6
外国	190 100.0	146 76.8	35 18.4	9 4.7	146 100.0	30 20.5	72 49.3	43 29.5	1 0.7
<u>居住パターン(出生地→現住地)</u>									
大都市圏→大都市圏 (非大都市圏経験あり)	666 100.0	478 71.8	165 24.8	23 3.5	478 100.0	91 19.0	272 56.9	111 23.2	4 0.8
大都市圏→大都市圏 (非大都市圏経験なし)	2,744 100.0	2,070 75.4	555 20.2	119 4.3	2,070 100.0	402 19.4	1,126 54.4	533 25.7	9 0.4
大都市圏→非大都市圏	405 100.0	280 69.1	116 28.6	9 2.2	280 100.0	64 22.9	156 55.7	60 21.4	- -
非大都市圏→大都市圏	1,503 100.0	1,005 66.9	413 27.5	85 5.7	1,005 100.0	168 16.7	597 59.4	236 23.5	4 0.4
非大都市圏→非大都市圏 (大都市圏経験あり)	1,805 100.0	1,454 80.6	293 16.2	58 3.2	1,454 100.0	262 18.0	714 49.1	473 32.5	5 0.3
非大都市圏→非大都市圏 (大都市圏経験なし)	3,299 100.0	2,518 76.3	647 19.6	134 4.1	2,518 100.0	409 16.2	1,251 49.7	845 33.6	13 0.5

※地域ブロック・居住パターン・大都市圏については、それぞれ集計表目次の注1・注2・注3を参照。

表8 子どもの有無、及び子どもの数(既婚者について、現住ブロック別、出生地ブロック別など)

	調査数	子どもを もったこ とがある	子どもを もったこ とがない	不詳	調査数	1人	2人	3人以上	不詳
現住ブロック									
北海道	573 100.0	507 88.5	36 6.3	30 5.2	507 100.0	97 19.1	254 50.1	152 30.0	4 0.8
東北	683 100.0	599 87.7	37 5.4	47 6.9	599 100.0	94 15.7	312 52.1	190 31.7	3 0.5
北関東	601 100.0	506 84.2	60 10.0	35 5.8	506 100.0	97 19.2	272 53.8	136 26.9	1 0.2
東京圏	2,619 100.0	2,207 84.3	270 10.3	142 5.4	2,207 100.0	409 18.5	1,256 56.9	532 24.1	10 0.5
中部・北陸	1,115 100.0	981 88.0	93 8.3	41 3.7	981 100.0	158 16.1	531 54.1	291 29.7	1 0.1
中京圏	862 100.0	767 89.0	51 5.9	44 5.1	767 100.0	111 14.5	427 55.7	227 29.6	2 0.3
大阪圏	1,234 100.0	1,040 84.3	99 8.0	95 7.7	1,040 100.0	200 19.2	562 54.0	271 26.1	7 0.7
京阪周辺	264 100.0	231 87.5	19 7.2	14 5.3	231 100.0	32 13.9	130 56.3	69 29.9	- -
中国	620 100.0	536 86.5	43 6.9	41 6.6	536 100.0	97 18.1	263 49.1	176 32.8	- -
四国	393 100.0	353 89.8	25 6.4	15 3.8	353 100.0	43 12.2	186 52.7	123 34.8	1 0.3
九州・沖縄	1,348 100.0	1,165 86.4	108 8.0	75 5.6	1,165 100.0	205 17.6	500 42.9	457 39.2	3 0.3
出生地ブロック									
北海道	562 100.0	498 88.6	45 8.0	19 3.4	498 100.0	88 17.7	264 53.0	144 28.9	2 0.4
東北	854 100.0	749 87.7	60 7.0	45 5.3	749 100.0	124 16.6	392 52.3	230 30.7	3 0.4
北関東	512 100.0	445 86.9	48 9.4	19 3.7	445 100.0	75 16.9	243 54.6	126 28.3	1 0.2
東京圏	1,771 100.0	1,505 85.0	194 11.0	72 4.1	1,505 100.0	311 20.7	826 54.9	362 24.1	6 0.4
中部・北陸	1,169 100.0	1,039 88.9	93 8.0	37 3.2	1,039 100.0	157 15.1	577 55.5	304 29.3	1 0.1
中京圏	717 100.0	642 89.5	47 6.6	28 3.9	642 100.0	93 14.5	364 56.7	184 28.7	1 0.2
大阪圏	1,017 100.0	882 86.7	92 9.0	43 4.2	882 100.0	175 19.8	473 53.6	231 26.2	3 0.3
京阪周辺	273 100.0	243 89.0	19 7.0	11 4.0	243 100.0	27 11.1	143 58.8	73 30.0	- -
中国	654 100.0	575 87.9	50 7.6	29 4.4	575 100.0	116 20.2	293 51.0	166 28.9	- -
四国	458 100.0	412 90.0	30 6.6	16 3.5	412 100.0	56 13.6	214 51.9	141 34.2	1 0.2
九州・沖縄	1,567 100.0	1,373 87.6	130 8.3	64 4.1	1,373 100.0	231 16.8	631 46.0	506 36.9	5 0.4
外国	165 100.0	145 87.9	13 7.9	7 4.2	145 100.0	30 20.7	72 49.7	43 29.7	- -
居住パターン(出生地→現住地)									
大都市圏→大都市圏 (非大都市圏経験あり)	550 100.0	472 85.8	63 11.5	15 2.7	472 100.0	90 19.1	270 57.2	110 23.3	2 0.4
大都市圏→大都市圏 (非大都市圏経験なし)	2,330 100.0	2,039 87.5	212 9.1	79 3.4	2,039 100.0	387 19.0	1,120 54.9	526 25.8	6 0.3
大都市圏→非大都市圏	328 100.0	277 84.5	46 14.0	5 1.5	277 100.0	64 23.1	154 55.6	59 21.3	- -
非大都市圏→大都市圏	1,154 100.0	996 86.3	112 9.7	46 4.0	996 100.0	163 16.4	594 59.6	235 23.6	4 0.4
非大都市圏→非大都市圏 (大都市圏経験あり)	1,605 100.0	1,437 89.5	126 7.9	42 2.6	1,437 100.0	260 18.1	706 49.1	470 32.7	1 0.1
非大都市圏→非大都市圏 (大都市圏経験なし)	2,792 100.0	2,488 89.1	207 7.4	97 3.5	2,488 100.0	401 16.1	1,244 50.0	836 33.6	7 0.3

※地域ブロック・居住パターン・大都市圏および非大都市圏については、それぞれ集計表目次の注1・注2・注3を参照。

表9 移動理由(過去5年間の移動者について、男女別、年齢別)

男女別・ 年齢別	調査数	入学・ 進学	就職	転職	転勤	家業 継承	定年 退職	住宅 事情	生活環 境上の 理由	通勤通 学の便	親と 同居
総数	3,024 100.0	224 7.4	158 5.2	133 4.4	332 11.0	1 0.0	29 1.0	783 25.9	257 8.5	115 3.8	60 2.0
0～4歳	-	-	-	-	-	-	-	-	-	-	-
5～9歳	1 100.0	1 100.0	-	-	-	-	-	-	-	-	-
10～14歳	-	-	-	-	-	-	-	-	-	-	-
15～19歳	139 100.0	117 84.2	4 2.9	-	-	-	-	2 1.4	2 1.4	10 7.2	-
20～24歳	305 100.0	87 28.5	93 30.5	6 2.0	8 2.6	-	-	18 5.9	24 7.9	28 9.2	2 0.7
25～29歳	356 100.0	4 1.1	37 10.4	23 6.5	35 9.8	-	-	45 12.6	39 11.0	18 5.1	2 0.6
30～34歳	545 100.0	3 0.6	10 1.8	29 5.3	55 10.1	-	-	144 26.4	41 7.5	21 3.9	10 1.8
35～39歳	416 100.0	3 0.7	2 0.5	27 6.5	56 13.5	-	-	139 33.4	32 7.7	9 2.2	10 2.4
40～44歳	310 100.0	2 0.6	1 0.3	12 3.9	52 16.8	1 0.3	-	124 40.0	26 8.4	9 2.9	6 1.9
45～49歳	201 100.0	2 1.0	3 1.5	7 3.5	42 20.9	-	-	57 28.4	19 9.5	4 2.0	7 3.5
50～54歳	192 100.0	-	5 2.6	11 5.7	35 18.2	-	1 0.5	57 29.7	11 5.7	8 4.2	9 4.7
55～59歳	190 100.0	-	1 0.5	8 4.2	36 18.9	-	3 1.6	60 31.6	21 11.1	6 3.2	6 3.2
60～64歳	96 100.0	-	-	8 8.3	6 6.3	-	10 10.4	31 32.3	7 7.3	1 1.0	6 6.3
65～69歳	88 100.0	-	1 1.1	1 1.1	1 1.1	-	9 10.2	39 44.3	11 12.5	1 1.1	2 2.3
70～74歳	59 100.0	-	-	-	1 1.7	-	3 5.1	26 44.1	6 10.2	-	-
75～79歳	48 100.0	-	-	-	-	-	1 2.1	24 50.0	5 10.4	-	-
80～84歳	27 100.0	-	-	-	-	-	-	8 29.6	7 25.9	-	-
85歳以上	9 100.0	-	-	-	-	-	-	1 11.1	-	-	-
不詳	42 100.0	5 11.9	1 2.4	1 2.4	5 11.9	-	2 4.8	8 19.0	6 14.3	-	-
男性計	2,277 100.0	149 6.5	84 3.7	108 4.7	303 13.3	1 0.0	26 1.1	650 28.5	166 7.3	67 2.9	55 2.4
0～4歳	-	-	-	-	-	-	-	-	-	-	-
5～9歳	-	-	-	-	-	-	-	-	-	-	-
10～14歳	-	-	-	-	-	-	-	-	-	-	-
15～19歳	88 100.0	80 90.9	3 3.4	-	-	-	-	1 1.1	1 1.1	1 1.1	-
20～24歳	173 100.0	53 30.6	40 23.1	5 2.9	6 3.5	-	-	12 6.9	14 8.1	14 8.1	2 1.2
25～29歳	255 100.0	3 1.2	23 9.0	13 5.1	27 10.6	-	-	35 13.7	21 8.2	12 4.7	2 0.8
30～34歳	454 100.0	3 0.7	6 1.3	20 4.4	50 11.0	-	-	137 30.2	28 6.2	12 2.6	10 2.2
35～39歳	336 100.0	3 0.9	2 0.6	26 7.7	51 15.2	-	-	120 35.7	18 5.4	7 2.1	10 3.0
40～44歳	256 100.0	2 0.8	-	11 4.3	51 19.9	1 0.4	-	106 41.4	20 7.8	5 2.0	5 2.0

表9 移動理由(過去5年間の移動者について、男女別、年齢別)(つづき)

男女別・ 年齢別	親と 同居	子と 同居	子と 同居	家族の 移動に 伴って	結婚	離婚	子育て 環境上 の理由	健康上 の理由	その他	不詳
総数	51 1.7	17 0.6	17 0.6	25 0.8	291 9.6	96 3.2	81 2.7	35 1.2	234 7.7	85 2.8
0～4歳	-	-	-	-	-	-	-	-	-	-
5～9歳	-	-	-	-	-	-	-	-	-	-
10～14歳	-	-	-	-	-	-	-	-	-	-
15～19歳	-	-	-	-	-	-	-	-	3 2.2	1 0.7
20～24歳	1 0.3	-	-	3 1.0	13 4.3	2 0.7	2 0.7	-	15 4.9	3 1.0
25～29歳	10 2.8	-	-	2 0.6	89 25.0	6 1.7	7 2.0	2 0.6	30 8.4	7 2.0
30～34歳	12 2.2	-	-	6 1.1	112 20.6	23 4.2	27 5.0	3 0.6	40 7.3	9 1.7
35～39歳	8 1.9	1 0.2	-	-	43 10.3	19 4.6	25 6.0	1 0.2	28 6.7	13 3.1
40～44歳	8 2.6	-	-	2 0.6	20 6.5	14 4.5	13 4.2	2 0.6	16 5.2	2 0.6
45～49歳	5 2.5	-	-	1 0.5	7 3.5	13 6.5	4 2.0	4 2.0	19 9.5	7 3.5
50～54歳	4 2.1	1 0.5	1 0.5	3 1.6	3 1.6	8 4.2	3 1.6	3 1.6	24 12.5	5 2.6
55～59歳	1 0.5	7 3.7	1 0.5	4 2.1	1 0.5	7 3.7	-	4 2.1	15 7.9	9 4.7
60～64歳	1 1.0	2 2.1	3 3.1	-	-	2 2.1	-	1 1.0	11 11.5	7 7.3
65～69歳	-	-	2 2.3	3 3.4	-	1 1.1	-	2 2.3	9 10.2	6 6.8
70～74歳	1 1.7	-	3 5.1	1 1.7	-	-	-	2 3.4	8 13.6	8 13.6
75～79歳	-	4 8.3	4 8.3	-	-	-	-	5 10.4	5 10.4	-
80～84歳	-	1 3.7	1 3.7	-	-	-	-	4 14.8	4 14.8	2 7.4
85歳以上	-	-	1 11.1	-	1 11.1	-	-	2 22.2	1 11.1	3 33.3
不詳	-	1 2.4	1 2.4	-	2 4.8	1 2.4	-	-	6 14.3	3 7.1
男性計	44 1.9	8 0.4	8 0.4	20 0.9	278 12.2	22 1.0	63 2.8	18 0.8	150 6.6	57 2.5
0～4歳	-	-	-	-	-	-	-	-	-	-
5～9歳	-	-	-	-	-	-	-	-	-	-
10～14歳	-	-	-	-	-	-	-	-	-	-
15～19歳	-	-	-	-	-	-	-	-	1 1.1	1 1.1
20～24歳	1 0.6	-	-	3 1.7	13 7.5	1 0.6	2 1.2	-	6 3.5	1 0.6
25～29歳	7 2.7	-	-	1 0.4	83 32.5	1 0.4	6 2.4	1 0.4	16 6.3	4 1.6
30～34歳	11 2.4	-	-	4 0.9	107 23.6	3 0.7	26 5.7	3 0.7	28 6.2	6 1.3
35～39歳	8 2.4	-	-	-	41 12.2	1 0.3	17 5.1	1 0.3	19 5.7	12 3.6
40～44歳	7 2.7	-	-	2 0.8	20 7.8	3 1.2	8 3.1	2 0.8	12 4.7	1 0.4

表9 移動理由(過去5年間の移動者について、男女別、年齢別)(つづき)

男女別・年齢別	調査数	入学・進学	就職	転職	転勤	家業継承	定年退職	住宅事情	生活環境上の理由	通勤通学の便	親と同居
45～49歳	165 100.0	1 0.6	3 1.8	7 4.2	40 24.2	-	-	49 29.7	13 7.9	3 1.8	7 4.2
50～54歳	153 100.0	-	4 2.6	9 5.9	33 21.6	-	1 0.7	44 28.8	9 5.9	7 4.6	7 4.6
55～59歳	147 100.0	-	1 0.7	8 5.4	33 22.4	-	3 2.0	46 31.3	17 11.6	5 3.4	6 4.1
60～64歳	71 100.0	-	-	7 9.9	6 8.5	-	9 12.7	23 32.4	5 7.0	-	4 5.6
65～69歳	69 100.0	-	1 1.4	1 1.4	1 1.4	-	8 11.6	33 47.8	6 8.7	1 1.4	2 2.9
70～74歳	43 100.0	-	-	-	-	-	3 7.0	21 48.8	3 7.0	-	-
75～79歳	23 100.0	-	-	-	-	-	1 4.3	12 52.2	3 13.0	-	-
80～84歳	8 100.0	-	-	-	-	-	-	4 50.0	4 50.0	-	-
85歳以上	5 100.0	-	-	-	-	-	-	1 20.0	-	-	-
不詳	31 100.0	4 12.9	1 3.2	1 3.2	5 16.1	-	1 3.2	6 19.4	4 12.9	-	-
女性計	689 100.0	72 10.4	70 10.2	22 3.2	20 2.9	-	2 0.3	117 17.0	86 12.5	48 7.0	4 0.6
0～4歳	-	-	-	-	-	-	-	-	-	-	-
5～9歳	1 100.0	1 100.0	-	-	-	-	-	-	-	-	-
10～14歳	-	-	-	-	-	-	-	-	-	-	-
15～19歳	50 100.0	36 72.0	1 2.0	-	-	-	-	1 2.0	1 2.0	9 18.0	-
20～24歳	126 100.0	32 25.4	50 39.7	1 0.8	2 1.6	-	-	6 4.8	10 7.9	14 11.1	-
25～29歳	96 100.0	1 1.0	13 13.5	10 10.4	7 7.3	-	-	10 10.4	17 17.7	6 6.3	-
30～34歳	82 100.0	-	4 4.9	6 7.3	4 4.9	-	-	6 7.3	12 14.6	9 11.0	-
35～39歳	72 100.0	-	-	1 1.4	2 2.8	-	-	18 25.0	13 18.1	2 2.8	-
40～44歳	52 100.0	-	1 1.9	1 1.9	-	-	-	17 32.7	6 11.5	4 7.7	1 1.9
45～49歳	33 100.0	1 3.0	-	-	-	-	-	7 21.2	6 18.2	1 3.0	-
50～54歳	39 100.0	-	1 2.6	2 5.1	2 5.1	-	-	13 33.3	2 5.1	1 2.6	2 5.1
55～59歳	36 100.0	-	-	-	2 5.6	-	-	11 30.6	3 8.3	1 2.8	-
60～64歳	19 100.0	-	-	1 5.3	-	-	-	7 36.8	2 10.5	1 5.3	1 5.3
65～69歳	16 100.0	-	-	-	-	-	1 6.3	5 31.3	5 31.3	-	-
70～74歳	14 100.0	-	-	-	1 7.1	-	-	4 28.6	2 14.3	-	-
75～79歳	23 100.0	-	-	-	-	-	-	10 43.5	2 8.7	-	-
80～84歳	17 100.0	-	-	-	-	-	-	2 11.8	3 17.6	-	-
85歳以上	4 100.0	-	-	-	-	-	-	-	-	-	-
不詳	9 100.0	1 11.1	-	-	-	-	1 11.1	-	2 22.2	-	-

表9 移動理由(過去5年間の移動者について、男女別、年齢別)(つづき)

男女別・年齢別	親と同居	子と同居	子と同居	家族の移動に伴って	結婚	離婚	子育て環境上の理由	健康上の理由	その他	不詳
45～49歳	4 2.4	-	-	-	7 4.2	7 4.2	2 1.2	3 1.8	13 7.9	6 3.6
50～54歳	4 2.6	1 0.7	-	3 2.0	3 2.0	3 2.0	2 1.3	2 1.3	17 11.1	4 2.6
55～59歳	-	3 2.0	-	3 2.0	1 0.7	2 1.4	-	3 2.0	9 6.1	7 4.8
60～64歳	1 1.4	-	3 4.2	-	-	-	-	-	9 12.7	4 5.6
65～69歳	-	-	2 2.9	3 4.3	-	1 1.4	-	-	7 10.1	3 4.3
70～74歳	1 2.3	-	2 4.7	1 2.3	-	-	-	1 2.3	6 14.0	5 11.6
75～79歳	-	3 13.0	1 4.3	-	-	-	-	1 4.3	2 8.7	-
80～84歳	-	-	-	-	-	-	-	-	-	-
85歳以上	-	-	-	-	1 20.0	-	-	1 20.0	1 20.0	1 20.0
不詳	-	1 3.2	-	-	2 6.5	-	-	-	4 12.9	2 6.5
女性計	7 1.0	8 1.2	9 1.3	5 0.7	8 1.2	73 10.6	17 2.5	16 2.3	79 11.5	26 3.8
0～4歳	-	-	-	-	-	-	-	-	-	-
5～9歳	-	-	-	-	-	-	-	-	-	-
10～14歳	-	-	-	-	-	-	-	-	-	-
15～19歳	-	-	-	-	-	-	-	-	2 4.0	-
20～24歳	-	-	-	-	-	1 0.8	-	-	8 6.3	2 1.6
25～29歳	3 3.1	-	-	1 1.0	4 4.2	5 5.2	1 1.0	1 1.0	14 14.6	3 3.1
30～34歳	1 1.2	-	-	2 2.4	3 3.7	20 24.4	1 1.2	-	12 14.6	2 2.4
35～39歳	-	1 1.4	-	-	1 1.4	18 25.0	7 9.7	-	8 11.1	1 1.4
40～44歳	1 1.9	-	-	-	-	11 21.2	5 9.6	-	4 7.7	1 1.9
45～49歳	1 3.0	-	-	1 3.0	-	6 18.2	2 6.1	1 3.0	6 18.2	1 3.0
50～54歳	-	-	1 2.6	-	-	5 12.8	1 2.6	1 2.6	7 17.9	1 2.6
55～59歳	1 2.8	4 11.1	1 2.8	1 2.8	-	4 11.1	-	1 2.8	5 13.9	2 5.6
60～64歳	-	1 5.3	-	-	-	2 10.5	-	-	2 10.5	2 10.5
65～69歳	-	-	-	-	-	-	-	2 12.5	-	3 18.8
70～74歳	-	-	1 7.1	-	-	-	-	1 7.1	2 14.3	3 21.4
75～79歳	-	1 4.3	3 13.0	-	-	-	-	4 17.4	3 13.0	-
80～84歳	-	1 5.9	1 5.9	-	-	-	-	4 23.5	4 23.5	2 11.8
85歳以上	-	-	1 25.0	-	-	-	-	1 25.0	-	2 50.0
不詳	-	-	1 11.1	-	-	1 11.1	-	-	2 22.2	1 11.1

表10 移動理由(過去5年間の移動者について、男女別、前住地別など)

	調査数	入学・ 進学	就職	転職	転勤	家業 継承	定年 退職	住宅 事情	生活環 境上の 理由	通勤通 学の便	親と 同居
前住地											
総数											
現在と同じ区市町村	1,355	16	25	13	14	1	8	530	147	35	33
	100.0	1.2	1.8	1.0	1.0	0.1	0.6	39.1	10.8	2.6	2.4
現在と同じ都道府県の 他の区市町村	858	45	52	39	100	-	4	216	82	57	17
	100.0	5.2	6.1	4.5	11.7	-	0.5	25.2	9.6	6.6	2.0
他の都道府県	714	159	76	73	204	-	16	24	23	22	10
	100.0	22.3	10.6	10.2	28.6	-	2.2	3.4	3.2	3.1	1.4
外国	25	-	2	4	12	-	1	-	2	-	-
	100.0	-	8.0	16.0	48.0	-	4.0	-	8.0	-	-
男性											
現在と同じ区市町村	1,007	9	11	11	12	1	7	427	92	24	32
	100.0	0.9	1.1	1.1	1.2	0.1	0.7	42.4	9.1	2.4	3.2
現在と同じ都道府県の 他の区市町村	666	33	25	29	88	-	3	191	60	31	16
	100.0	5.0	3.8	4.4	13.2	-	0.5	28.7	9.0	4.7	2.4
他の都道府県	536	104	45	61	189	-	15	23	12	12	7
	100.0	19.4	8.4	11.4	35.3	-	2.8	4.3	2.2	2.2	1.3
外国	19	-	1	4	12	-	1	-	-	-	-
	100.0	-	5.3	21.1	63.2	-	5.3	-	-	-	-
女性											
現在と同じ区市町村	323	6	12	2	2	-	1	93	53	11	1
	100.0	1.9	3.7	0.6	0.6	-	0.3	28.8	16.4	3.4	0.3
現在と同じ都道府県の 他の区市町村	180	12	27	8	10	-	-	22	21	26	1
	100.0	6.7	15.0	4.4	5.6	-	-	12.2	11.7	14.4	0.6
他の都道府県	160	53	29	11	8	-	1	-	9	10	2
	100.0	33.1	18.1	6.9	5.0	-	0.6	-	5.6	6.3	1.3
外国	6	-	1	-	-	-	-	-	2	-	-
	100.0	-	16.7	-	-	-	-	-	33.3	-	-
現住ブロック											
総数											
北海道	121	5	3	3	12	-	2	34	14	2	4
	100.0	4.1	2.5	2.5	9.9	-	1.7	28.1	11.6	1.7	3.3
東北	164	9	18	6	37	-	2	31	7	10	-
	100.0	5.5	11.0	3.7	22.6	-	1.2	18.9	4.3	6.1	-
北関東	234	11	13	11	19	-	2	73	24	12	2
	100.0	4.7	5.6	4.7	8.1	-	0.9	31.2	10.3	5.1	0.9
東京圏	944	68	60	38	51	-	10	315	73	44	18
	100.0	7.2	6.4	4.0	5.4	-	1.1	33.4	7.7	4.7	1.9
中部・北陸	251	2	14	14	43	1	7	39	29	5	9
	100.0	0.8	5.6	5.6	17.1	0.4	2.8	15.5	11.6	2.0	3.6
中京圏	180	21	12	10	19	-	-	36	15	5	4
	100.0	11.7	6.7	5.6	10.6	-	-	20.0	8.3	2.8	2.2
大阪圏	437	28	17	21	60	-	1	108	36	15	6
	100.0	6.4	3.9	4.8	13.7	-	0.2	24.7	8.2	3.4	1.4
京阪周辺	36	-	-	-	4	-	1	12	1	3	2
	100.0	-	-	-	11.1	-	2.8	33.3	2.8	8.3	5.6
中国	163	42	9	6	9	-	-	28	11	2	6
	100.0	25.8	5.5	3.7	5.5	-	-	17.2	6.7	1.2	3.7
四国	66	19	1	3	13	-	1	8	4	-	1
	100.0	28.8	1.5	4.5	19.7	-	1.5	12.1	6.1	-	1.5
九州・沖縄	428	19	11	21	65	-	3	99	43	17	8
	100.0	4.4	2.6	4.9	15.2	-	0.7	23.1	10.0	4.0	1.9

表10 移動理由(過去5年間の移動者について、男女別、前住地別など)(つづき)

	親と 同居	子と 同居	子と 近居	家族の 移動に 伴って	結婚	離婚	子育て 環境上 の理由	健康上 の理由	その他	不詳
前住地										
総数										
現在と同じ区市町村	27	8	3	18	166	55	49	20	144	43
	2.0	0.6	0.2	1.3	12.3	4.1	3.6	1.5	10.6	3.2
現在と同じ都道府県の 他の区市町村	17	4	4	4	95	29	21	6	55	11
	2.0	0.5	0.5	0.5	11.1	3.4	2.4	0.7	6.4	1.3
他の都道府県	7	4	10	2	26	9	10	8	25	6
	1.0	0.6	1.4	0.3	3.6	1.3	1.4	1.1	3.5	0.8
外国	-	1	-	-	-	-	-	-	3	-
	-	4.0	-	-	-	-	-	-	12.0	-
男性										
現在と同じ区市町村	24	3	1	15	159	12	38	9	92	28
	2.4	0.3	0.1	1.5	15.8	1.2	3.8	0.9	9.1	2.8
現在と同じ都道府県の 他の区市町村	13	3	3	4	93	8	18	4	38	6
	2.0	0.5	0.5	0.6	14.0	1.2	2.7	0.6	5.7	0.9
他の都道府県	7	2	4	-	22	2	6	5	14	6
	1.3	0.4	0.7	-	4.1	0.4	1.1	0.9	2.6	1.1
外国	-	-	-	-	-	-	-	-	1	-
	-	-	-	-	-	-	-	-	5.3	-
女性										
現在と同じ区市町村	3	5	2	3	4	43	11	10	48	13
	0.9	1.5	0.6	0.9	1.2	13.3	3.4	3.1	14.9	4.0
現在と同じ都道府県の 他の区市町村	4	1	1	-	1	21	2	2	16	5
	2.2	0.6	0.6	-	0.6	11.7	1.1	1.1	8.9	2.8
他の都道府県	-	1	6	2	3	7	4	3	11	-
	-	0.6	3.8	1.3	1.9	4.4	2.5	1.9	6.9	-
外国	-	1	-	-	-	-	-	-	2	-
	-	16.7	-	-	-	-	-	-	33.3	-
現住ブロック										
総数										
北海道	2	-	2	1	9	7	6	3	8	4
	1.7	-	1.7	0.8	7.4	5.8	5.0	2.5	6.6	3.3
東北	2	-	1	1	20	1	6	1	11	1
	1.2	-	0.6	0.6	12.2	0.6	3.7	0.6	6.7	0.6
北関東	2	1	2	1	16	4	6	3	21	11
	0.9	0.4	0.9	0.4	6.8	1.7	2.6	1.3	9.0	4.7
東京圏	14	9	6	9	89	19	21	5	79	16
	1.5	1.0	0.6	1.0	9.4	2.0	2.2	0.5	8.4	1.7
中部・北陸	3	2	1	2	32	9	9	4	20	6
	1.2	0.8	0.4	0.8	12.7	3.6	3.6	1.6	8.0	2.4
中京圏	5	-	2	3	20	7	5	2	10	4
	2.8	-	1.1	1.7	11.1	3.9	2.8	1.1	5.6	2.2
大阪圏	8	4	2	4	46	13	11	4	27	26
	1.8	0.9	0.5	0.9	10.5	3.0	2.5	0.9	6.2	5.9
京阪周辺	2	-	-	-	4	4	-	-	3	-
	5.6	-	-	-	11.1	11.1	-	-	8.3	-
中国	2	-	1	1	15	5	5	7	12	2
	1.2	-	0.6	0.6	9.2	3.1	3.1	4.3	7.4	1.2
四国	2	-	-	-	2	4	-	-	5	3
	3.0	-	-	-	3.0	6.1	-	-	7.6	4.5
九州・沖縄	9	1	-	3	38	23	12	6	38	12
	2.1	0.2	-	0.7	8.9	5.4	2.8	1.4	8.9	2.8

表10 移動理由(過去5年間の移動者について、男女別、前住地別など)(つづき)

	調査数	入学・進学	就職	転職	転勤	家業継承	定年退職	住宅事情	生活環境上の理由	通勤通学の便	親と同居
男性											
北海道	85	4	2	2	10	-	2	27	7	1	4
	100.0	4.7	2.4	2.4	11.8	-	2.4	31.8	8.2	1.2	4.7
東北	130	7	16	6	30	-	1	26	4	6	-
	100.0	5.4	12.3	4.6	23.1	-	0.8	20.0	3.1	4.6	-
北関東	170	5	11	8	19	-	2	59	16	4	1
	100.0	2.9	6.5	4.7	11.2	-	1.2	34.7	9.4	2.4	0.6
東京圏	712	44	14	27	45	-	9	271	53	32	16
	100.0	6.2	2.0	3.8	6.3	-	1.3	38.1	7.4	4.5	2.2
中部・北陸	197	2	4	12	40	1	6	34	22	4	9
	100.0	1.0	2.0	6.1	20.3	0.5	3.0	17.3	11.2	2.0	4.6
中京圏	144	18	10	9	19	-	-	32	10	2	4
	100.0	12.5	6.9	6.3	13.2	-	-	22.2	6.9	1.4	2.8
大阪圏	324	14	11	17	56	-	1	85	20	7	6
	100.0	4.3	3.4	5.2	17.3	-	0.3	26.2	6.2	2.2	1.9
京阪周辺	31	-	-	-	3	-	1	11	-	3	2
	100.0	-	-	-	9.7	-	3.2	35.5	-	9.7	6.5
中国	129	39	6	6	8	-	-	25	6	2	6
	100.0	30.2	4.7	4.7	6.2	-	-	19.4	4.7	1.6	4.7
四国	48	10	1	3	13	-	1	7	4	-	-
	100.0	20.8	2.1	6.3	27.1	-	2.1	14.6	8.3	-	-
九州・沖縄	307	6	9	18	60	-	3	73	24	6	7
	100.0	2.0	2.9	5.9	19.5	-	1.0	23.8	7.8	2.0	2.3
女性											
北海道	30	1	1	1	2	-	-	4	6	1	-
	100.0	3.3	3.3	3.3	6.7	-	-	13.3	20.0	3.3	-
東北	31	2	2	-	5	-	1	5	3	4	-
	100.0	6.5	6.5	-	16.1	-	3.2	16.1	9.7	12.9	-
北関東	62	6	2	3	-	-	-	14	8	8	1
	100.0	9.7	3.2	4.8	-	-	-	22.6	12.9	12.9	1.6
東京圏	218	22	44	8	5	-	1	42	20	12	1
	100.0	10.1	20.2	3.7	2.3	-	0.5	19.3	9.2	5.5	0.5
中部・北陸	47	-	10	2	2	-	-	4	6	1	-
	100.0	-	21.3	4.3	4.3	-	-	8.5	12.8	2.1	-
中京圏	34	3	2	1	-	-	-	4	5	3	-
	100.0	8.8	5.9	2.9	-	-	-	11.8	14.7	8.8	-
大阪圏	99	14	5	4	-	-	-	18	14	8	-
	100.0	14.1	5.1	4.0	-	-	-	18.2	14.1	8.1	-
京阪周辺	3	-	-	-	-	-	-	-	1	-	-
	100.0	-	-	-	-	-	-	-	33.3	-	-
中国	31	3	2	-	1	-	-	3	4	-	-
	100.0	9.7	6.5	-	3.2	-	-	9.7	12.9	-	-
四国	16	8	-	-	-	-	-	-	-	-	1
	100.0	50.0	-	-	-	-	-	-	-	-	6.3
九州・沖縄	118	13	2	3	5	-	-	23	19	11	1
	100.0	11.0	1.7	2.5	4.2	-	-	19.5	16.1	9.3	0.8

表10 移動理由(過去5年間の移動者について、男女別、前住地別など)(つづき)

	親と同居	子と同居	子と同居	家族の移動に伴って	結婚	離婚	子育て環境上の理由	健康上の理由	その他	不詳
男性										
北海道	2 2.4	-	1 1.2	1 1.2	9 10.6	-	6 7.1	1 1.2	6 7.1	-
東北	1 0.8	-	-	1 0.8	19 14.6	1 0.8	3 2.3	-	8 6.2	1 0.8
北関東	1 0.6	-	1 0.6	1 0.6	15 8.8	1 0.6	4 2.4	2 1.2	13 7.6	7 4.1
東京圏	12 1.7	6 0.8	4 0.6	8 1.1	84 11.8	3 0.4	19 2.7	3 0.4	50 7.0	12 1.7
中部・北陸	3 1.5	1 0.5	-	1 0.5	31 15.7	1 0.5	8 4.1	3 1.5	11 5.6	4 2.0
中京圏	4 2.8	-	-	2 1.4	19 13.2	1 0.7	4 2.8	1 0.7	6 4.2	3 2.1
大阪圏	7 2.2	1 0.3	2 0.6	2 0.6	45 13.9	4 1.2	6 1.9	3 0.9	18 5.6	19 5.9
京阪周辺	2 6.5	-	-	-	4 12.9	2 6.5	-	-	3 9.7	-
中国	2 1.6	-	-	1 0.8	14 10.9	1 0.8	4 3.1	-	8 6.2	1 0.8
四国	2 4.2	-	-	-	2 4.2	-	-	-	3 6.3	2 4.2
九州・沖縄	8 2.6	-	-	3 1.0	36 11.7	8 2.6	9 2.9	5 1.6	24 7.8	8 2.6
女性										
北海道	-	-	1 3.3	-	-	6 20.0	-	2 6.7	2 6.7	3 10.0
東北	1 3.2	-	1 3.2	-	1 3.2	-	3 9.7	1 3.2	2 6.5	-
北関東	1 1.6	1 1.6	1 1.6	-	1 1.6	3 4.8	1 1.6	1 1.6	8 12.9	3 4.8
東京圏	2 0.9	2 0.9	2 0.9	1 0.5	4 1.8	16 7.3	2 0.9	2 0.9	28 12.8	4 1.8
中部・北陸	-	1 2.1	1 2.1	1 2.1	-	8 17.0	1 2.1	1 2.1	7 14.9	2 4.3
中京圏	1 2.9	-	2 5.9	1 2.9	-	6 17.6	1 2.9	1 2.9	3 8.8	1 2.9
大阪圏	1 1.0	3 3.0	-	2 2.0	-	9 9.1	5 5.1	-	9 9.1	7 7.1
京阪周辺	-	-	-	-	-	2 66.7	-	-	-	-
中国	-	-	1 3.2	-	-	4 12.9	1 3.2	7 22.6	4 12.9	1 3.2
四国	-	-	-	-	-	4 25.0	-	-	2 12.5	1 6.3
九州・沖縄	1 0.8	1 0.8	-	-	2 1.7	15 12.7	3 2.5	1 0.8	14 11.9	4 3.4

※地域ブロックについては、集計表目次の注1参照。

②世帯主および配偶者に関して

表11 現住ブロック(男女別、年齢別)

男女別・ 年齢別	調査数	北海道	東北	北関東	東京圏	中部・ 北陸	中京圏	大阪圏	京阪 周辺	中国	四国	九州・ 沖縄
総数	19,721 100.0	1,012 5.1	1,304 6.6	1,176 6.0	5,231 26.5	2,115 10.7	1,632 8.3	2,381 12.1	490 2.5	1,160 5.9	706 3.6	2,514 12.7
0～4歳	-	-	-	-	-	-	-	-	-	-	-	-
5～9歳	1 100.0	-	-	-	-	-	-	-	-	1 100.0	-	-
10～14歳	-	-	-	-	-	-	-	-	-	-	-	-
15～19歳	158 100.0	3 1.9	8 5.1	13 8.2	43 27.2	5 3.2	11 7.0	16 10.1	-	37 23.4	12 7.6	10 6.3
20～24歳	392 100.0	16 4.1	29 7.4	32 8.2	135 34.4	25 6.4	31 7.9	47 12.0	2 0.5	17 4.3	12 3.1	46 11.7
25～29歳	744 100.0	28 3.8	68 9.1	52 7.0	220 29.6	75 10.1	46 6.2	93 12.5	15 2.0	29 3.9	14 1.9	104 14.0
30～34歳	1,536 100.0	84 5.5	86 5.6	100 6.5	473 30.8	150 9.8	115 7.5	181 11.8	35 2.3	65 4.2	36 2.3	211 13.7
35～39歳	1,633 100.0	74 4.5	77 4.7	119 7.3	513 31.4	161 9.9	124 7.6	212 13.0	60 3.7	51 3.1	31 1.9	211 12.9
40～44歳	1,613 100.0	70 4.3	71 4.4	116 7.2	496 30.8	155 9.6	152 9.4	184 11.4	41 2.5	63 3.9	49 3.0	216 13.4
45～49歳	1,594 100.0	82 5.1	97 6.1	93 5.8	409 25.7	188 11.8	118 7.4	177 11.1	32 2.0	92 5.8	49 3.1	257 16.1
50～54歳	1,768 100.0	99 5.6	120 6.8	123 7.0	416 23.5	186 10.5	141 8.0	208 11.8	36 2.0	102 5.8	72 4.1	265 15.0
55～59歳	2,523 100.0	138 5.5	171 6.8	143 5.7	630 25.0	297 11.8	197 7.8	329 13.0	75 3.0	169 6.7	121 4.8	253 10.0
60～64歳	1,964 100.0	108 5.5	140 7.1	106 5.4	489 24.9	230 11.7	163 8.3	252 12.8	59 3.0	134 6.8	66 3.4	217 11.0
65～69歳	1,807 100.0	77 4.3	140 7.7	79 4.4	471 26.1	211 11.7	173 9.6	218 12.1	40 2.2	125 6.9	73 4.0	200 11.1
70～74歳	1,480 100.0	93 6.3	125 8.4	84 5.7	355 24.0	141 9.5	138 9.3	187 12.6	29 2.0	103 7.0	42 2.8	183 12.4
75～79歳	1,076 100.0	59 5.5	77 7.2	45 4.2	231 21.5	125 11.6	101 9.4	115 10.7	24 2.2	71 6.6	60 5.6	168 15.6
80～84歳	578 100.0	34 5.9	34 5.9	27 4.7	125 21.6	60 10.4	56 9.7	67 11.6	25 4.3	51 8.8	30 5.2	69 11.9
85歳以上	299 100.0	18 6.0	21 7.0	12 4.0	58 19.4	31 10.4	27 9.0	36 12.0	7 2.3	22 7.4	22 7.4	45 15.1
不詳	555 100.0	29 5.2	40 7.2	32 5.8	167 30.1	75 13.5	39 7.0	59 10.6	10 1.8	28 5.0	17 3.1	59 10.6
男性計	9,472 100.0	446 4.7	644 6.8	579 6.1	2,522 26.6	1,057 11.2	795 8.4	1,147 12.1	238 2.5	569 6.0	338 3.6	1,137 12.0
0～4歳	-	-	-	-	-	-	-	-	-	-	-	-
5～9歳	-	-	-	-	-	-	-	-	-	-	-	-
10～14歳	-	-	-	-	-	-	-	-	-	-	-	-
15～19歳	99 100.0	2 2.0	6 6.1	4 4.0	25 25.3	2 2.0	9 9.1	4 4.0	-	37 37.4	9 9.1	1 1.0
20～24歳	200 100.0	7 3.5	18 9.0	14 7.0	60 30.0	10 5.0	26 13.0	25 12.5	-	12 6.0	6 3.0	22 11.0
25～29歳	330 100.0	11 3.3	37 11.2	24 7.3	90 27.3	34 10.3	22 6.7	41 12.4	9 2.7	14 4.2	7 2.1	41 12.4
30～34歳	721 100.0	40 5.5	42 5.8	47 6.5	231 32.0	68 9.4	56 7.8	81 11.2	15 2.1	29 4.0	15 2.1	97 13.5
35～39歳	752 100.0	36 4.8	37 4.9	59 7.8	234 31.1	75 10.0	56 7.4	100 13.3	32 4.3	22 2.9	12 1.6	89 11.8
40～44歳	778 100.0	25 3.2	33 4.2	55 7.1	253 32.5	75 9.6	77 9.9	91 11.7	18 2.3	27 3.5	22 2.8	102 13.1

表11 現住ブロック(男女別、年齢別)(つづき)

男女別・年齢別	調査数	北海道	東北	北関東	東京圏	中部・北陸	中京圏	大阪圏	京阪周辺	中国	四国	九州・沖縄
45～49歳	799 100.0	37 4.6	56 7.0	45 5.6	212 26.5	97 12.1	61 7.6	89 11.1	14 1.8	45 5.6	21 2.6	122 15.3
50～54歳	861 100.0	41 4.8	59 6.9	58 6.7	201 23.3	96 11.1	63 7.3	92 10.7	22 2.6	52 6.0	35 4.1	142 16.5
55～59歳	1,187 100.0	63 5.3	80 6.7	82 6.9	288 24.3	137 11.5	94 7.9	158 13.3	30 2.5	80 6.7	59 5.0	116 9.8
60～64歳	972 100.0	49 5.0	70 7.2	54 5.6	238 24.5	124 12.8	74 7.6	128 13.2	33 3.4	66 6.8	42 4.3	94 9.7
65～69歳	892 100.0	36 4.0	65 7.3	38 4.3	255 28.6	100 11.2	83 9.3	110 12.3	21 2.4	63 7.1	32 3.6	89 10.0
70～74歳	735 100.0	40 5.4	61 8.3	43 5.9	176 23.9	78 10.6	67 9.1	97 13.2	14 1.9	53 7.2	24 3.3	82 11.2
75～79歳	518 100.0	31 6.0	38 7.3	22 4.2	109 21.0	65 12.5	50 9.7	60 11.6	12 2.3	32 6.2	22 4.2	77 14.9
80～84歳	239 100.0	11 4.6	20 8.4	14 5.9	50 20.9	31 13.0	28 11.7	22 9.2	13 5.4	14 5.9	12 5.0	24 10.0
85歳以上	140 100.0	9 6.4	8 5.7	6 4.3	22 15.7	23 16.4	13 9.3	19 13.6	3 2.1	9 6.4	10 7.1	18 12.9
不詳	249 100.0	8 3.2	14 5.6	14 5.6	78 31.3	42 16.9	16 6.4	30 12.0	2 0.8	14 5.6	10 4.0	21 8.4
女性計	9,718 100.0	526 5.4	632 6.5	576 5.9	2,572 26.5	1,016 10.5	780 8.0	1,156 11.9	235 2.4	560 5.8	351 3.6	1,314 13.5
0～4歳	-	-	-	-	-	-	-	-	-	-	-	-
5～9歳	1 100.0	-	-	-	-	-	-	-	-	1 100.0	-	-
10～14歳	-	-	-	-	-	-	-	-	-	-	-	-
15～19歳	57 100.0	1 1.8	2 3.5	9 15.8	17 29.8	3 5.3	1 1.8	12 21.1	-	-	3 5.3	9 15.8
20～24歳	185 100.0	9 4.9	10 5.4	18 9.7	72 38.9	14 7.6	5 2.7	21 11.4	2 1.1	5 2.7	5 2.7	24 13.0
25～29歳	404 100.0	17 4.2	31 7.7	28 6.9	128 31.7	39 9.7	22 5.4	51 12.6	6 1.5	13 3.2	7 1.7	62 15.3
30～34歳	795 100.0	43 5.4	42 5.3	52 6.5	238 29.9	81 10.2	56 7.0	96 12.1	18 2.3	35 4.4	21 2.6	113 14.2
35～39歳	859 100.0	38 4.4	38 4.4	58 6.8	277 32.2	84 9.8	65 7.6	104 12.1	26 3.0	29 3.4	19 2.2	121 14.1
40～44歳	823 100.0	45 5.5	38 4.6	57 6.9	243 29.5	80 9.7	75 9.1	90 10.9	22 2.7	34 4.1	26 3.2	113 13.7
45～49歳	781 100.0	42 5.4	40 5.1	47 6.0	195 25.0	89 11.4	57 7.3	88 11.3	18 2.3	47 6.0	28 3.6	130 16.6
50～54歳	875 100.0	54 6.2	60 6.9	65 7.4	210 24.0	83 9.5	78 8.9	110 12.6	13 1.5	50 5.7	37 4.2	115 13.1
55～59歳	1,273 100.0	67 5.3	87 6.8	60 4.7	325 25.5	158 12.4	97 7.6	162 12.7	43 3.4	84 6.6	61 4.8	129 10.1
60～64歳	919 100.0	54 5.9	66 7.2	49 5.3	229 24.9	97 10.6	86 9.4	113 12.3	26 2.8	64 7.0	23 2.5	112 12.2
65～69歳	854 100.0	36 4.2	74 8.7	40 4.7	201 23.5	103 12.1	82 9.6	100 11.7	19 2.2	58 6.8	37 4.3	104 12.2
70～74歳	672 100.0	47 7.0	58 8.6	36 5.4	158 23.5	62 9.2	63 9.4	83 12.4	13 1.9	40 6.0	16 2.4	96 14.3
75～79歳	503 100.0	25 5.0	37 7.4	23 4.6	105 20.9	58 11.5	41 8.2	47 9.3	11 2.2	37 7.4	35 7.0	84 16.7
80～84歳	308 100.0	20 6.5	14 4.5	12 3.9	66 21.4	28 9.1	26 8.4	38 12.3	8 2.6	36 11.7	16 5.2	44 14.3
85歳以上	150 100.0	9 6.0	13 8.7	6 4.0	32 21.3	8 5.3	11 7.3	16 10.7	4 2.7	13 8.7	12 8.0	26 17.3
不詳	259 100.0	19 7.3	22 8.5	16 6.2	76 29.3	29 11.2	15 5.8	25 9.7	6 2.3	14 5.4	5 1.9	32 12.4

表12 居住経験のある都道府県の数(国外は1カ所に換算、男女別、年齢別)

男女別・ 年齢別	調査数	1カ所	2カ所	3カ所	4カ所	5カ所	6~10 カ所	11カ所 以上	不詳
総数	19,721 100.0	7,121 36.1	5,612 28.5	2,789 14.1	1,220 6.2	497 2.5	378 1.9	13 0.1	2,091 10.6
0~4歳	-	-	-	-	-	-	-	-	-
5~9歳	1 100.0	1 100.0	-	-	-	-	-	-	-
10~14歳	-	-	-	-	-	-	-	-	-
15~19歳	158 100.0	44 27.8	94 59.5	7 4.4	6 3.8	1 0.6	-	1 0.6	5 3.2
20~24歳	392 100.0	101 25.8	177 45.2	75 19.1	12 3.1	5 1.3	1 0.3	-	21 5.4
25~29歳	744 100.0	301 40.5	240 32.3	112 15.1	38 5.1	17 2.3	8 1.1	-	28 3.8
30~34歳	1,536 100.0	609 39.6	451 29.4	224 14.6	93 6.1	38 2.5	18 1.2	1 0.1	102 6.6
35~39歳	1,633 100.0	568 34.8	499 30.6	261 16.0	108 6.6	57 3.5	31 1.9	-	109 6.7
40~44歳	1,613 100.0	561 34.8	480 29.8	250 15.5	122 7.6	52 3.2	32 2.0	1 0.1	115 7.1
45~49歳	1,594 100.0	564 35.4	470 29.5	237 14.9	97 6.1	48 3.0	35 2.2	2 0.1	141 8.8
50~54歳	1,768 100.0	609 34.4	525 29.7	275 15.6	123 7.0	56 3.2	38 2.1	1 0.1	141 8.0
55~59歳	2,523 100.0	899 35.6	708 28.1	375 14.9	168 6.7	60 2.4	53 2.1	1 0.0	259 10.3
60~64歳	1,964 100.0	681 34.7	534 27.2	314 16.0	133 6.8	45 2.3	52 2.6	2 0.1	203 10.3
65~69歳	1,807 100.0	647 35.8	478 26.5	236 13.1	126 7.0	42 2.3	41 2.3	1 0.1	236 13.1
70~74歳	1,480 100.0	555 37.5	364 24.6	187 12.6	65 4.4	30 2.0	34 2.3	2 0.1	243 16.4
75~79歳	1,076 100.0	477 44.3	233 21.7	87 8.1	64 5.9	24 2.2	11 1.0	1 0.1	179 16.6
80~84歳	578 100.0	223 38.6	148 25.6	63 10.9	27 4.7	12 2.1	10 1.7	-	95 16.4
85歳以上	299 100.0	97 32.4	88 29.4	44 14.7	16 5.4	5 1.7	4 1.3	-	45 15.1
不詳	555 100.0	184 33.2	123 22.2	42 7.6	22 4.0	5 0.9	10 1.8	-	169 30.5
男性計	9,472 100.0	3,092 32.6	2,664 28.1	1,462 15.4	690 7.3	310 3.3	260 2.7	11 0.1	983 10.4
0~4歳	-	-	-	-	-	-	-	-	-
5~9歳	-	-	-	-	-	-	-	-	-
10~14歳	-	-	-	-	-	-	-	-	-
15~19歳	99 100.0	27 27.3	57 57.6	5 5.1	4 4.0	1 1.0	-	1 1.0	4 4.0
20~24歳	200 100.0	43 21.5	93 46.5	44 22.0	4 2.0	2 1.0	-	-	14 7.0
25~29歳	330 100.0	121 36.7	108 32.7	54 16.4	17 5.2	10 3.0	6 1.8	-	14 4.2
30~34歳	721 100.0	263 36.5	217 30.1	114 15.8	45 6.2	19 2.6	11 1.5	1 0.1	51 7.1
35~39歳	752 100.0	230 30.6	224 29.8	138 18.4	57 7.6	37 4.9	17 2.3	-	49 6.5
40~44歳	778 100.0	230 29.6	233 29.9	138 17.7	75 9.6	36 4.6	17 2.2	1 0.1	48 6.2

表12 居住経験のある都道府県の数(国外は1カ所に換算、男女別、年齢別)(つづき)

男女別・年齢別	調査数	1カ所	2カ所	3カ所	4カ所	5カ所	6~10カ所	11カ所以上	不詳
45~49歳	799 100.0	260 32.5	222 27.8	134 16.8	59 7.4	30 3.8	20 2.5	2 0.3	72 9.0
50~54歳	861 100.0	265 30.8	257 29.8	141 16.4	67 7.8	39 4.5	31 3.6	1 0.1	60 7.0
55~59歳	1,187 100.0	355 29.9	329 27.7	198 16.7	99 8.3	40 3.4	40 3.4	1 0.1	125 10.5
60~64歳	972 100.0	312 32.1	261 26.9	149 15.3	76 7.8	26 2.7	39 4.0	2 0.2	107 11.0
65~69歳	892 100.0	290 32.5	239 26.8	124 13.9	82 9.2	23 2.6	29 3.3	-	105 11.8
70~74歳	735 100.0	262 35.6	180 24.5	99 13.5	35 4.8	20 2.7	25 3.4	1 0.1	113 15.4
75~79歳	518 100.0	231 44.6	96 18.5	46 8.9	37 7.1	16 3.1	7 1.4	1 0.2	84 16.2
80~84歳	239 100.0	85 35.6	54 22.6	37 15.5	14 5.9	6 2.5	9 3.8	-	34 14.2
85歳以上	140 100.0	43 30.7	37 26.4	24 17.1	7 5.0	3 2.1	2 1.4	-	24 17.1
不詳	249 100.0	75 30.1	57 22.9	17 6.8	12 4.8	2 0.8	7 2.8	-	79 31.7
女性計	9,718 100.0	3,857 39.7	2,796 28.8	1,267 13.0	498 5.1	177 1.8	110 1.1	-	1,013 10.4
0~4歳	-	-	-	-	-	-	-	-	-
5~9歳	1 100.0	1 100.0	-	-	-	-	-	-	-
10~14歳	-	-	-	-	-	-	-	-	-
15~19歳	57 100.0	17 29.8	35 61.4	2 3.5	2 3.5	-	-	-	1 1.8
20~24歳	185 100.0	57 30.8	80 43.2	31 16.8	7 3.8	3 1.6	1 0.5	-	6 3.2
25~29歳	404 100.0	177 43.8	128 31.7	57 14.1	19 4.7	7 1.7	2 0.5	-	14 3.5
30~34歳	795 100.0	340 42.8	229 28.8	108 13.6	48 6.0	16 2.0	5 0.6	-	49 6.2
35~39歳	859 100.0	334 38.9	270 31.4	118 13.7	48 5.6	18 2.1	13 1.5	-	58 6.8
40~44歳	823 100.0	328 39.9	243 29.5	110 13.4	47 5.7	15 1.8	14 1.7	-	66 8.0
45~49歳	781 100.0	298 38.2	245 31.4	100 12.8	37 4.7	18 2.3	15 1.9	-	68 8.7
50~54歳	875 100.0	337 38.5	254 29.0	129 14.7	54 6.2	17 1.9	7 0.8	-	77 8.8
55~59歳	1,273 100.0	517 40.6	358 28.1	170 13.4	66 5.2	20 1.6	13 1.0	-	129 10.1
60~64歳	919 100.0	349 38.0	252 27.4	153 16.6	49 5.3	18 2.0	12 1.3	-	86 9.4
65~69歳	854 100.0	334 39.1	222 26.0	107 12.5	42 4.9	19 2.2	12 1.4	-	118 13.8
70~74歳	672 100.0	269 40.0	160 23.8	82 12.2	28 4.2	10 1.5	8 1.2	-	115 17.1
75~79歳	503 100.0	229 45.5	127 25.2	36 7.2	21 4.2	6 1.2	4 0.8	-	80 15.9
80~84歳	308 100.0	126 40.9	85 27.6	24 7.8	12 3.9	5 1.6	1 0.3	-	55 17.9
85歳以上	150 100.0	50 33.3	49 32.7	18 12.0	9 6.0	2 1.3	1 0.7	-	21 14.0
不詳	259 100.0	94 36.3	59 22.8	22 8.5	9 3.5	3 1.2	2 0.8	-	70 27.0

表13 居住経験のある都道府県の数(国外は1カ所に換算、現住ブロック別、出生地別など)

	調査数	1カ所	2カ所	3カ所	4カ所	5カ所	6~10カ所	11カ所以上	不詳
<u>現住ブロック</u>									
北海道	1,012	639	192	67	35	4	16	-	59
	100.0	63.1	19.0	6.6	3.5	0.4	1.6	-	5.8
東北	1,304	519	310	160	63	33	28	1	190
	100.0	39.8	23.8	12.3	4.8	2.5	2.1	0.1	14.6
北関東	1,176	373	327	196	82	36	27	1	134
	100.0	31.7	27.8	16.7	7.0	3.1	2.3	0.1	11.4
東京圏	5,231	1,408	1,650	1,024	460	179	123	2	385
	100.0	26.9	31.5	19.6	8.8	3.4	2.4	0.0	7.4
中部・北陸	2,115	802	595	251	104	46	36	1	280
	100.0	37.9	28.1	11.9	4.9	2.2	1.7	0.0	13.2
中京圏	1,632	687	412	182	83	35	24	-	209
	100.0	42.1	25.2	11.2	5.1	2.1	1.5	-	12.8
大阪圏	2,381	791	705	351	148	53	43	3	287
	100.0	33.2	29.6	14.7	6.2	2.2	1.8	0.1	12.1
京阪周辺	490	202	139	58	19	7	4	-	61
	100.0	41.2	28.4	11.8	3.9	1.4	0.8	-	12.4
中国	1,160	471	335	120	58	26	10	1	139
	100.0	40.6	28.9	10.3	5.0	2.2	0.9	0.1	12.0
四国	706	255	197	56	22	23	18	-	135
	100.0	36.1	27.9	7.9	3.1	3.3	2.5	-	19.1
九州・沖縄	2,514	974	750	324	146	55	49	4	212
	100.0	38.7	29.8	12.9	5.8	2.2	1.9	0.2	8.4
<u>出生地</u>									
現在と同じ居住地	2,359	1,222	450	128	42	17	9	-	491
	100.0	51.8	19.1	5.4	1.8	0.7	0.4	-	20.8
現在と同じ区市町村内	4,736	2,634	1,080	327	95	37	22	2	539
	100.0	55.6	22.8	6.9	2.0	0.8	0.5	0.0	11.4
現在と同じ都道府県 他の区市町村	5,213	2,903	1,251	433	135	59	46	2	384
	100.0	55.7	24.0	8.3	2.6	1.1	0.9	0.0	7.4
他の都道府県	6,234	147	2,569	1,781	896	362	279	8	192
	100.0	2.4	41.2	28.6	14.4	5.8	4.5	0.1	3.1
外国	295	22	113	73	38	18	17	1	13
	100.0	7.5	38.3	24.7	12.9	6.1	5.8	0.3	4.4
<u>出生地ブロック</u>									
北海道	1,023	609	210	84	50	18	15	-	37
	100.0	59.5	20.5	8.2	4.9	1.8	1.5	-	3.6
東北	1,610	509	435	295	115	49	39	1	167
	100.0	31.6	27.0	18.3	7.1	3.0	2.4	0.1	10.4
北関東	1,020	359	306	159	66	17	13	1	99
	100.0	35.2	30.0	15.6	6.5	1.7	1.3	0.1	9.7
東京圏	3,529	1,342	1,099	513	198	96	58	2	221
	100.0	38.0	31.1	14.5	5.6	2.7	1.6	0.1	6.3
中部・北陸	2,280	791	705	330	135	42	36	1	240
	100.0	34.7	30.9	14.5	5.9	1.8	1.6	0.0	10.5
中京圏	1,357	665	300	136	51	20	15	-	170
	100.0	49.0	22.1	10.0	3.8	1.5	1.1	-	12.5
大阪圏	1,929	750	544	250	115	49	38	-	183
	100.0	38.9	28.2	13.0	6.0	2.5	2.0	-	9.5
京阪周辺	516	197	152	68	32	6	5	-	56
	100.0	38.2	29.5	13.2	6.2	1.2	1.0	-	10.9
中国	1,207	459	324	162	83	33	35	4	107
	100.0	38.0	26.8	13.4	6.9	2.7	2.9	0.3	8.9
四国	835	256	261	101	50	35	16	-	116
	100.0	30.7	31.3	12.1	6.0	4.2	1.9	-	13.9
九州・沖縄	2,907	963	876	473	236	91	79	3	186
	100.0	33.1	30.1	16.3	8.1	3.1	2.7	0.1	6.4
外国	295	22	113	73	38	18	17	1	13
	100.0	7.5	38.3	24.7	12.9	6.1	5.8	0.3	4.4

表13 居住経験のある都道府県の数(国外は1カ所に換算、現住ブロック別、出生地別など)(つづき)

	調査数	1カ所	2カ所	3カ所	4カ所	5カ所	6~10カ所	11カ所以上	不詳
<u>健康状態</u>									
よい	5,795 100.0	2,057 35.5	1,728 29.8	856 14.8	393 6.8	163 2.8	115 2.0	1 0.0	482 8.3
まあよい	755 100.0	298 39.5	200 26.5	104 13.8	45 6.0	26 3.4	9 1.2	1 0.1	72 9.5
ふつう	9,552 100.0	3,413 35.7	2,718 28.5	1,382 14.5	606 6.3	242 2.5	198 2.1	6 0.1	987 10.3
あまりよくない	1,265 100.0	506 40.0	345 27.3	167 13.2	59 4.7	18 1.4	23 1.8	3 0.2	144 11.4
よくない	796 100.0	297 37.3	210 26.4	100 12.6	41 5.2	14 1.8	9 1.1	1 0.1	124 15.6
<u>配偶関係</u>									
未婚	1,847 100.0	527 28.5	664 36.0	288 15.6	120 6.5	65 3.5	26 1.4	1 0.1	156 8.4
配偶者あり (配偶者と同居)	15,229 100.0	5,658 37.2	4,222 27.7	2,154 14.1	909 6.0	361 2.4	314 2.1	9 0.1	1,602 10.5
配偶者あり (配偶者と別居)	373 100.0	77 20.6	99 26.5	74 19.8	53 14.2	25 6.7	18 4.8	1 0.3	26 7.0
離別	869 100.0	323 37.2	243 28.0	133 15.3	66 7.6	18 2.1	11 1.3	2 0.2	73 8.4
死別	1,289 100.0	507 39.3	371 28.8	133 10.3	72 5.6	27 2.1	9 0.7	-	170 13.2
<u>卒業教育施設など</u>									
小学校・中学校	3,362 100.0	1,496 44.5	867 25.8	358 10.6	127 3.8	33 1.0	18 0.5	-	463 13.8
高校	6,752 100.0	2,829 41.9	1,853 27.4	856 12.7	352 5.2	110 1.6	102 1.5	3 0.0	647 9.6
専修学校	1,824 100.0	694 38.0	544 29.8	267 14.6	100 5.5	39 2.1	23 1.3	1 0.1	156 8.6
短大・高専	1,580 100.0	534 33.8	521 33.0	253 16.0	111 7.0	54 3.4	34 2.2	-	73 4.6
大学・大学院	3,110 100.0	620 19.9	953 30.6	689 22.2	382 12.3	217 7.0	157 5.0	4 0.1	88 2.8
在学中	349 100.0	84 24.1	188 53.9	52 14.9	13 3.7	1 0.3	1 0.3	1 0.3	9 2.6
未就学	13 100.0	4 30.8	4 30.8	2 15.4	-	-	-	1 7.7	2 15.4
<u>学卒直後の職業・従業上の地位</u>									
専門職・管理職	3,968 100.0	1,169 29.5	1,192 30.0	718 18.1	358 9.0	175 4.4	127 3.2	5 0.1	224 5.6
事務職	4,067 100.0	1,579 38.8	1,114 27.4	611 15.0	289 7.1	122 3.0	98 2.4	-	254 6.2
販売職	1,683 100.0	572 34.0	479 28.5	289 17.2	111 6.6	66 3.9	43 2.6	1 0.1	122 7.2
サービス職・保安職	1,552 100.0	569 36.7	482 31.1	239 15.4	105 6.8	23 1.5	31 2.0	-	103 6.6
運輸(運転)職・ 通信職	440 100.0	183 41.6	135 30.7	54 12.3	17 3.9	5 1.1	9 2.0	1 0.2	36 8.2
工場、建設等の 現場労働	2,528 100.0	992 39.2	748 29.6	322 12.7	128 5.1	34 1.3	23 0.9	3 0.1	278 11.0
農林漁業作業	622 100.0	373 60.0	80 12.9	34 5.5	8 1.3	5 0.8	2 0.3	-	120 19.3
パート・アルバイト	1,179 100.0	442 37.5	383 32.5	150 12.7	54 4.6	17 1.4	11 0.9	-	122 10.3
無職	887 100.0	336 37.9	259 29.2	98 11.0	39 4.4	14 1.6	16 1.8	-	125 14.1

表13 居住経験のある都道府県の数(国外は1カ所に換算、現住ブロック別、出生地別など)(つづき)

	調査数	1カ所	2カ所	3カ所	4カ所	5カ所	6～10カ所	11カ所以上	不詳
<u>現在の職業・従業上の地位</u>									
専門職・管理職	2,997	826	934	570	276	135	99	4	153
	100.0	27.6	31.2	19.0	9.2	4.5	3.3	0.1	5.1
事務職	1,319	523	380	194	74	32	24	-	92
	100.0	39.7	28.8	14.7	5.6	2.4	1.8	-	7.0
販売職	829	282	257	131	60	30	12	-	57
	100.0	34.0	31.0	15.8	7.2	3.6	1.4	-	6.9
サービス職・保安職	1,062	388	323	164	62	25	15	-	85
	100.0	36.5	30.4	15.4	5.8	2.4	1.4	-	8.0
運輸(運転)職・ 通信職	438	175	124	63	22	10	9	-	35
	100.0	40.0	28.3	14.4	5.0	2.3	2.1	-	8.0
工場、建設等の 現場労働	1,220	502	351	154	53	21	16	2	121
	100.0	41.1	28.8	12.6	4.3	1.7	1.3	0.2	9.9
農林漁業作業	511	289	83	25	7	2	2	-	103
	100.0	56.6	16.2	4.9	1.4	0.4	0.4	-	20.2
パート・アルバイト	2,260	811	726	330	131	37	23	-	202
	100.0	35.9	32.1	14.6	5.8	1.6	1.0	-	8.9
無職	6,343	2,435	1,743	863	408	168	153	7	566
	100.0	38.4	27.5	13.6	6.4	2.6	2.4	0.1	8.9

※地域ブロック、職業・従業上の地位については、それぞれ集計表目次の注1・注4参照。

表14 大都市圏居住経験の有無(男女別、年齢別)

男女別・ 年齢別	調査数	大都市 圏居住 経験あり	大都市 圏居住 経験なし	男女別・ 年齢別	調査数	大都市 圏居住 経験あり	大都市 圏居住 経験なし
総数	17,630	11,842	5,788	45～49歳	727	511	216
	100.0	67.2	32.8		100.0	70.3	29.7
0～4歳	-	-	-	50～54歳	801	573	228
	-	-	-		100.0	71.5	28.5
5～9歳	1	-	1	55～59歳	1,062	807	255
	100.0	-	100.0		100.0	76.0	24.0
10～14歳	-	-	-	60～64歳	865	623	242
	-	-	-		100.0	72.0	28.0
15～19歳	153	85	68	65～69歳	787	557	230
	100.0	55.6	44.4		100.0	70.8	29.2
20～24歳	371	244	127	70～74歳	622	405	217
	100.0	65.8	34.2		100.0	65.1	34.9
25～29歳	716	452	264	75～79歳	434	228	206
	100.0	63.1	36.9		100.0	52.5	47.5
30～34歳	1,434	970	464	80～84歳	205	125	80
	100.0	67.6	32.4		100.0	61.0	39.0
35～39歳	1,524	1,087	437	85歳以上	116	67	49
	100.0	71.3	28.7		100.0	57.8	42.2
40～44歳	1,498	1,084	414	不詳	170	121	49
	100.0	72.4	27.6		100.0	71.2	28.8
45～49歳	1,453	985	468	女性計	8,705	5,616	3,089
	100.0	67.8	32.2		100.0	64.5	35.5
50～54歳	1,627	1,135	492	0～4歳	-	-	-
	100.0	69.8	30.2		-	-	-
55～59歳	2,264	1,594	670	5～9歳	1	-	1
	100.0	70.4	29.6		100.0	-	100.0
60～64歳	1,761	1,228	533	10～14歳	-	-	-
	100.0	69.7	30.3		-	-	-
65～69歳	1,571	1,044	527	15～19歳	56	31	25
	100.0	66.5	33.5		100.0	55.4	44.6
70～74歳	1,237	772	465	20～24歳	179	111	68
	100.0	62.4	37.6		100.0	62.0	38.0
75～79歳	897	468	429	25～29歳	390	252	138
	100.0	52.2	47.8		100.0	64.6	35.4
80～84歳	483	283	200	30～34歳	746	491	255
	100.0	58.6	41.4		100.0	65.8	34.2
85歳以上	254	150	104	35～39歳	801	556	245
	100.0	59.1	40.9		100.0	69.4	30.6
不詳	386	261	125	40～44歳	757	517	240
	100.0	67.6	32.4		100.0	68.3	31.7
男性計	8,489	5,929	2,560	45～49歳	713	468	245
	100.0	69.8	30.2		100.0	65.6	34.4
0～4歳	-	-	-	50～54歳	798	542	256
	-	-	-		100.0	67.9	32.1
5～9歳	-	-	-	55～59歳	1,144	753	391
	-	-	-		100.0	65.8	34.2
10～14歳	-	-	-	60～64歳	833	561	272
	-	-	-		100.0	67.3	32.7
15～19歳	95	52	43	65～69歳	736	458	278
	100.0	54.7	45.3		100.0	62.2	37.8
20～24歳	186	128	58	70～74歳	557	328	229
	100.0	68.8	31.2		100.0	58.9	41.1
25～29歳	316	193	123	75～79歳	423	213	210
	100.0	61.1	38.9		100.0	50.4	49.6
30～34歳	670	467	203	80～84歳	253	141	112
	100.0	69.7	30.3		100.0	55.7	44.3
35～39歳	703	511	192	85歳以上	129	75	54
	100.0	72.7	27.3		100.0	58.1	41.9
40～44歳	730	561	169	不詳	189	119	70
	100.0	76.8	23.2		100.0	63.0	37.0

※大都市圏については、集計表目次の注3参照。

表15 大都市圏居住経験の有無(現住ブロック別、出生地別など)

	調査数	大都市圏居住 経験あり	大都市圏居住 経験なし		調査数	大都市圏居住 経験あり	大都市圏居住 経験なし
<u>現住ブロック</u>				<u>健康状態</u>			
北海道	953 100.0	219 23.0	734 77.0	よい	5,313 100.0	3,644 68.6	1,669 31.4
東北	1,114 100.0	381 34.2	733 65.8	まあよい	683 100.0	431 63.1	252 36.9
北関東	1,042 100.0	569 54.6	473 45.4	ふつう	8,565 100.0	5,813 67.9	2,752 32.1
東京圏	4,846 100.0	4,846 100.0	-	あまりよくない	1,121 100.0	703 62.7	418 37.3
中部・北陸	1,835 100.0	852 46.4	983 53.6	よくない	672 100.0	424 63.1	248 36.9
中京圏	1,423 100.0	1,423 100.0	-	<u>配偶関係</u>			
大阪圏	2,094 100.0	2,094 100.0	-	未婚	1,691 100.0	1,169 69.1	522 30.9
京阪周辺	429 100.0	194 45.2	235 54.8	配偶者あり (配偶者と同居)	13,627 100.0	9,235 67.8	4,392 32.2
中国	1,021 100.0	329 32.2	692 67.8	配偶者あり (配偶者と別居)	347 100.0	252 72.6	95 27.4
四国	571 100.0	199 34.9	372 65.1	離別	796 100.0	507 63.7	289 36.3
九州・沖縄	2,302 100.0	736 32.0	1,566 68.0	死別	1,119 100.0	654 58.4	465 41.6
<u>出生地</u>				<u>卒業教育施設など</u>			
現在と同じ居住地	1,868 100.0	1,017 54.4	851 45.6	小学校・中学校	2,899 100.0	1,695 58.5	1,204 41.5
現在と同じ区市町村内	4,197 100.0	2,234 53.2	1,963 46.8	高校	6,105 100.0	3,768 61.7	2,337 38.3
現在と同じ都道府県の 他の区市町村	4,829 100.0	2,841 58.8	1,988 41.2	専修学校	1,668 100.0	1,144 68.6	524 31.4
他の都道府県	6,042 100.0	5,307 87.8	735 12.2	短大・高専	1,507 100.0	1,076 71.4	431 28.6
外国	282 100.0	177 62.8	105 37.2	大学・大学院	3,022 100.0	2,589 85.7	433 14.3
<u>出生地ブロック</u>				在学中	340 100.0	223 65.6	117 34.4
北海道	986 100.0	306 31.0	680 69.0	未就学	11 100.0	6 54.5	5 45.5
東北	1,443 100.0	713 49.4	730 50.6				
北関東	921 100.0	520 56.5	401 43.5				
東京圏	3,308 100.0	3,301 99.8	7 0.2				
中部・北陸	2,040 100.0	1,092 53.5	948 46.5				
中京圏	1,187 100.0	1,185 99.8	2 0.2				
大阪圏	1,746 100.0	1,740 99.7	6 0.3				
京阪周辺	460 100.0	245 53.3	215 46.7				
中国	1,100 100.0	482 43.8	618 56.2				
四国	719 100.0	343 47.7	376 52.3				
九州・沖縄	2,721 100.0	1,195 43.9	1,526 56.1				
外国	282 100.0	177 62.8	105 37.2				

表15 大都市圏居住経験の有無(現住ブロック別、出生地別など)(つづき)

	調査数	大都市圏居住 経験あり	大都市圏居住 経験なし		調査数	大都市圏居住 経験あり	大都市圏居住 経験なし
<u>学卒直後の職業・従業上の地位</u>				<u>現在の職業・従業上の地位</u>			
専門職・管理職	3,744 100.0	2,718 72.6	1,026 27.4	専門職・管理職	2,844 100.0	2,144 75.4	700 24.6
事務職	3,813 100.0	2,698 70.8	1,115 29.2	事務職	1,227 100.0	861 70.2	366 29.8
販売職	1,561 100.0	1,111 71.2	450 28.8	販売職	772 100.0	539 69.8	233 30.2
サービス職・保安職	1,449 100.0	926 63.9	523 36.1	サービス職・保安職	977 100.0	653 66.8	324 33.2
運輸(運転)職・ 通信職	404 100.0	255 63.1	149 36.9	運輸(運転)職・ 通信職	403 100.0	267 66.3	136 33.7
工場、建設等の 現場労働	2,250 100.0	1,428 63.5	822 36.5	工場、建設等の 現場労働	1,099 100.0	684 62.2	415 37.8
農林漁業作業	502 100.0	176 35.1	326 64.9	農林漁業作業	408 100.0	157 38.5	251 61.5
パート・アルバイト	1,057 100.0	689 65.2	368 34.8	パート・アルバイト	2,058 100.0	1,398 67.9	660 32.1
無職	762 100.0	509 66.8	253 33.2	無職	5,777 100.0	3,807 65.9	1,970 34.1

※地域ブロック、大都市圏、職業・従業上の地位については、それぞれ集計表目次の注1・注3・注4参照。

表16 居住経験のある地域ブロック(現住ブロック別)

	調査 数	北海 道	東北	北関 東	東京 圏	中部・ 北陸	中京 圏	大阪 圏	京阪 周辺	中国	四国	九州・ 沖縄	外国
現住ブロック													
北海道	953 100.0	953 100.0	70 7.3	21 2.2	191 20.0	28 2.9	29 3.0	26 2.7	3 0.3	20 2.1	9 0.9	33 3.5	31 3.3
東北	1,114 100.0	55 4.9	1,114 100.0	42 3.8	348 31.2	88 7.9	32 2.9	41 3.7	9 0.8	8 0.7	2 0.2	20 1.8	26 2.3
北関東	1,042 100.0	34 3.3	77 7.4	1,042 100.0	539 51.7	72 6.9	35 3.4	60 5.8	8 0.8	23 2.2	6 0.6	49 4.7	53 5.1
東京圏	4,846 100.0	219 4.5	532 11.0	438 9.0	4,846 100.0	626 12.9	237 4.9	440 9.1	66 1.4	229 4.7	110 2.3	368 7.6	267 5.5
中部・北陸	1,835 100.0	37 2.0	82 4.5	68 3.7	634 34.6	1,835 100.0	166 9.0	165 9.0	26 1.4	35 1.9	17 0.9	55 3.0	85 4.6
中京圏	1,423 100.0	33 2.3	32 2.2	30 2.1	199 14.0	141 9.9	1,423 100.0	170 11.9	49 3.4	45 3.2	26 1.8	141 9.9	54 3.8
大阪圏	2,094 100.0	33 1.6	40 1.9	30 1.4	285 13.6	130 6.2	145 6.9	2,094 100.0	203 9.7	203 9.7	142 6.8	225 10.7	77 3.7
京阪周辺	429 100.0	3 0.7	1 0.2	4 0.9	33 7.7	20 4.7	35 8.2	159 37.1	429 100.0	9 2.1	11 2.6	16 3.7	14 3.3
中国	1,021 100.0	7 0.7	14 1.4	15 1.5	124 12.1	21 2.1	40 3.9	211 20.7	19 1.9	1,021 100.0	52 5.1	104 10.2	33 3.2
四国	571 100.0	6 1.1	4 0.7	5 0.9	58 10.2	15 2.6	25 4.4	146 25.6	18 3.2	62 10.9	571 100.0	35 6.1	20 3.5
九州・沖縄	2,302 100.0	35 1.5	31 1.3	28 1.2	384 16.7	64 2.8	146 6.3	310 13.5	36 1.6	122 5.3	47 2.0	2,302 100.0	109 4.7

※地域ブロックについては、集計表目次の注1参照。

表17 親元から離れての生活経験の有無(男女別、年齢別)

男女別・年齢別	調査数	離れて暮らした経験がある	離れて暮らした経験がない	不詳	男女別・年齢別	調査数	離れて暮らした経験がある	離れて暮らした経験がない	不詳
総数	19,721	15,464	2,533	1,724	45～49歳	799	656	103	40
	100.0	78.4	12.8	8.7		100.0	82.1	12.9	5.0
0～4歳	-	-	-	-	50～54歳	861	693	123	45
	-	-	-	-		100.0	80.5	14.3	5.2
5～9歳	1	1	-	-	55～59歳	1,187	921	180	86
	100.0	100.0	-	-		100.0	77.6	15.2	7.2
10～14歳	-	-	-	-	60～64歳	972	742	151	79
	-	-	-	-		100.0	76.3	15.5	8.1
15～19歳	158	149	3	6	65～69歳	892	631	166	95
	100.0	94.3	1.9	3.8		100.0	70.7	18.6	10.7
20～24歳	392	377	8	7	70～74歳	735	480	157	98
	100.0	96.2	2.0	1.8		100.0	65.3	21.4	13.3
25～29歳	744	663	42	39	75～79歳	518	320	127	71
	100.0	89.1	5.6	5.2		100.0	61.8	24.5	13.7
30～34歳	1,536	1,379	105	52	80～84歳	239	159	52	28
	100.0	89.8	6.8	3.4		100.0	66.5	21.8	11.7
35～39歳	1,633	1,397	165	71	85歳以上	140	96	23	21
	100.0	85.5	10.1	4.3		100.0	68.6	16.4	15.0
40～44歳	1,613	1,394	147	72	不詳	249	147	33	69
	100.0	86.4	9.1	4.5		100.0	59.0	13.3	27.7
45～49歳	1,594	1,299	199	96	女性計	9,718	7,638	1,173	907
	100.0	81.5	12.5	6.0		100.0	78.6	12.1	9.3
50～54歳	1,768	1,428	222	118	0～4歳	-	-	-	-
	100.0	80.8	12.6	6.7		-	-	-	-
55～59歳	2,523	1,961	362	200	5～9歳	1	1	-	-
	100.0	77.7	14.3	7.9		100.0	100.0	-	-
60～64歳	1,964	1,474	302	188	10～14歳	-	-	-	-
	100.0	75.1	15.4	9.6		-	-	-	-
65～69歳	1,807	1,272	310	225	15～19歳	57	54	-	3
	100.0	70.4	17.2	12.5		100.0	94.7	-	5.3
70～74歳	1,480	1,012	258	210	20～24歳	185	176	5	4
	100.0	68.4	17.4	14.2		100.0	95.1	2.7	2.2
75～79歳	1,076	701	216	159	25～29歳	404	354	26	24
	100.0	65.1	20.1	14.8		100.0	87.6	6.4	5.9
80～84歳	578	403	91	84	30～34歳	795	697	66	32
	100.0	69.7	15.7	14.5		100.0	87.7	8.3	4.0
85歳以上	299	208	49	42	35～39歳	859	720	99	40
	100.0	69.6	16.4	14.0		100.0	83.8	11.5	4.7
不詳	555	346	54	155	40～44歳	823	697	81	45
	100.0	62.3	9.7	27.9		100.0	84.7	9.8	5.5
男性計	9,472	7,441	1,300	731	45～49歳	781	633	92	56
	100.0	78.6	13.7	7.7		100.0	81.0	11.8	7.2
0～4歳	-	-	-	-	50～54歳	875	711	98	66
	-	-	-	-		100.0	81.3	11.2	7.5
5～9歳	-	-	-	-	55～59歳	1,273	986	177	110
	-	-	-	-		100.0	77.5	13.9	8.6
10～14歳	-	-	-	-	60～64歳	919	678	142	99
	-	-	-	-		100.0	73.8	15.5	10.8
15～19歳	99	93	3	3	65～69歳	854	596	135	123
	100.0	93.9	3.0	3.0		100.0	69.8	15.8	14.4
20～24歳	200	194	3	3	70～74歳	672	480	94	98
	100.0	97.0	1.5	1.5		100.0	71.4	14.0	14.6
25～29歳	330	300	15	15	75～79歳	503	352	77	74
	100.0	90.9	4.5	4.5		100.0	70.0	15.3	14.7
30～34歳	721	664	37	20	80～84歳	308	222	36	50
	100.0	92.1	5.1	2.8		100.0	72.1	11.7	16.2
35～39歳	752	659	62	31	85歳以上	150	107	26	17
	100.0	87.6	8.2	4.1		100.0	71.3	17.3	11.3
40～44歳	778	686	65	27	不詳	259	174	19	66
	100.0	88.2	8.4	3.5		100.0	67.2	7.3	25.5

表18 親元から離れての生活経験の有無(現住ブロック別、出生地別など)

	調査数	離れて暮らした経験がある	離れて暮らした経験がない	不詳		調査数	離れて暮らした経験がある	離れて暮らした経験がない	不詳
現住ブロック					配偶者あり				
北海道	1,012	821	106	85	(配偶者と同居)	15,229	11,859	2,083	1,287
	100.0	81.1	10.5	8.4		100.0	77.9	13.7	8.5
東北	1,304	939	219	146	配偶者あり	373	329	22	22
	100.0	72.0	16.8	11.2	(配偶者と別居)	100.0	88.2	5.9	5.9
北関東	1,176	926	138	112	離別	869	740	56	73
	100.0	78.7	11.7	9.5		100.0	85.2	6.4	8.4
東京圏	5,231	4,267	578	386	死別	1,289	958	188	143
	100.0	81.6	11.0	7.4		100.0	74.3	14.6	11.1
中部・北陸	2,115	1,596	346	173	卒業教育施設など				
	100.0	75.5	16.4	8.2	小学校・中学校	3,362	2,425	556	381
中京圏	1,632	1,233	257	142		100.0	72.1	16.5	11.3
	100.0	75.6	15.7	8.7	高校	6,752	5,191	1,110	451
大阪圏	2,381	1,844	262	275		100.0	76.9	16.4	6.7
	100.0	77.4	11.0	11.5	専修学校	1,824	1,525	201	98
京阪周辺	490	352	106	32		100.0	83.6	11.0	5.4
	100.0	71.8	21.6	6.5	短大・高専	1,580	1,369	141	70
中国	1,160	925	121	114		100.0	86.6	8.9	4.4
	100.0	79.7	10.4	9.8	大学・大学院	3,110	2,805	213	92
四国	706	501	136	69		100.0	90.2	6.8	3.0
	100.0	71.0	19.3	9.8	在学中	349	324	7	18
九州・沖縄	2,514	2,060	264	190		100.0	92.8	2.0	5.2
	100.0	81.9	10.5	7.6	未就学	13	7	5	1
						100.0	53.8	38.5	7.7
出生地					学卒直後の職業・従業上の地位				
現在と同じ居住地	2,359	1,146	932	281	専門職・管理職	3,968	3,438	346	184
	100.0	48.6	39.5	11.9		100.0	86.6	8.7	4.6
現在と同じ区市町村内	4,736	3,748	665	323	事務職	4,067	3,279	588	200
	100.0	79.1	14.0	6.8		100.0	80.6	14.5	4.9
現在と同じ都道府県の他の区市町村	5,213	4,348	525	340	販売職	1,683	1,383	197	103
	100.0	83.4	10.1	6.5		100.0	82.2	11.7	6.1
他の都道府県	6,234	5,595	332	307	サービス職・保安職	1,552	1,310	161	81
	100.0	89.7	5.3	4.9		100.0	84.4	10.4	5.2
外国	295	236	30	29	運輸(運転)職・通信職	440	341	68	31
	100.0	80.0	10.2	9.8		100.0	77.5	15.5	7.0
出生地ブロック					工場、建設等の現場労働				
北海道	1,023	848	100	75	現場労働	2,528	1,995	381	152
	100.0	82.9	9.8	7.3		100.0	78.9	15.1	6.0
東北	1,610	1,258	222	130	農林漁業作業	622	312	247	63
	100.0	78.1	13.8	8.1		100.0	50.2	39.7	10.1
北関東	1,020	817	136	67	パート・アルバイト	1,179	959	113	107
	100.0	80.1	13.3	6.6		100.0	81.3	9.6	9.1
東京圏	3,529	2,778	531	220	無職	887	656	120	111
	100.0	78.7	15.0	6.2		100.0	74.0	13.5	12.5
中部・北陸	2,280	1,812	332	136	現在の職業・従業上の地位				
	100.0	79.5	14.6	6.0	専門職・管理職	2,997	2,643	251	103
中京圏	1,357	1,019	241	97		100.0	88.2	8.4	3.4
	100.0	75.1	17.8	7.1	事務職	1,319	1,096	175	48
大阪圏	1,929	1,518	265	146		100.0	83.1	13.3	3.6
	100.0	78.7	13.7	7.6	販売職	829	666	106	57
京阪周辺	516	389	101	26		100.0	80.3	12.8	6.9
	100.0	75.4	19.6	5.0	サービス職・保安職	1,062	898	108	56
中国	1,207	1,005	116	86		100.0	84.6	10.2	5.3
	100.0	83.3	9.6	7.1	運輸(運転)職・通信職	438	359	55	24
四国	835	630	142	63		100.0	82.0	12.6	5.5
	100.0	75.4	17.0	7.5	工場、建設等の現場労働	1,220	989	167	64
九州・沖縄	2,907	2,477	258	172	現場労働	1,220	989	167	64
	100.0	85.2	8.9	5.9		100.0	81.1	13.7	5.2
外国	295	236	30	29	農林漁業作業	511	252	207	52
	100.0	80.0	10.2	9.8		100.0	49.3	40.5	10.2
配偶関係					パート・アルバイト				
未婚	1,847	1,540	172	135	パート・アルバイト	2,260	1,870	234	156
	100.0	83.4	9.3	7.3		100.0	82.7	10.4	6.9
					無職	6,343	4,917	929	497
						100.0	77.5	14.6	7.8

※地域ブロック、職業・従業上の地位については、それぞれ集計表目次の注1・注5参照。

表19 親元からはじめて離れた理由(男女別、年齢別)

男女別・ 年齢別	調査数	入学・ 進学	就職・転 職・転勤 など	結婚	住宅事情 や通勤通 学の便など	親からの 自立・ 独立	その他	不詳
総数	15,464 100.0	2,991 19.3	5,039 32.6	5,519 35.7	307 2.0	890 5.8	394 2.5	324 2.1
0～4歳	- -	- -	- -	- -	- -	- -	- -	- -
5～9歳	1 100.0	1 100.0	- -	- -	- -	- -	- -	- -
10～14歳	- -	- -	- -	- -	- -	- -	- -	- -
15～19歳	149 100.0	131 87.9	6 4.0	1 0.7	5 3.4	5 3.4	- -	1 0.7
20～24歳	377 100.0	206 54.6	77 20.4	46 12.2	14 3.7	19 5.0	11 2.9	4 1.1
25～29歳	663 100.0	208 31.4	138 20.8	199 30.0	28 4.2	61 9.2	17 2.6	12 1.8
30～34歳	1,379 100.0	340 24.7	304 22.0	489 35.5	41 3.0	139 10.1	47 3.4	19 1.4
35～39歳	1,397 100.0	335 24.0	353 25.3	490 35.1	32 2.3	122 8.7	38 2.7	27 1.9
40～44歳	1,394 100.0	350 25.1	363 26.0	493 35.4	48 3.4	91 6.5	26 1.9	23 1.6
45～49歳	1,299 100.0	360 27.7	377 29.0	424 32.6	24 1.8	61 4.7	31 2.4	22 1.7
50～54歳	1,428 100.0	286 20.0	571 40.0	460 32.2	17 1.2	49 3.4	26 1.8	19 1.3
55～59歳	1,961 100.0	291 14.8	777 39.6	712 36.3	29 1.5	90 4.6	24 1.2	38 1.9
60～64歳	1,474 100.0	145 9.8	668 45.3	522 35.4	18 1.2	61 4.1	23 1.6	37 2.5
65～69歳	1,272 100.0	110 8.6	504 39.6	528 41.5	18 1.4	56 4.4	25 2.0	31 2.4
70～74歳	1,012 100.0	94 9.3	370 36.6	421 41.6	15 1.5	49 4.8	35 3.5	28 2.8
75～79歳	701 100.0	50 7.1	220 31.4	331 47.2	7 1.0	34 4.9	34 4.9	25 3.6
80～84歳	403 100.0	27 6.7	133 33.0	174 43.2	5 1.2	14 3.5	31 7.7	19 4.7
85歳以上	208 100.0	13 6.3	70 33.7	89 42.8	1 0.5	16 7.7	16 7.7	3 1.4
不詳	346 100.0	44 12.7	108 31.2	140 40.5	5 1.4	23 6.6	10 2.9	16 4.6
男性計	7,441 100.0	1,751 23.5	3,049 41.0	1,608 21.6	177 2.4	495 6.7	200 2.7	161 2.2
0～4歳	- -	- -	- -	- -	- -	- -	- -	- -
5～9歳	- -	- -	- -	- -	- -	- -	- -	- -
10～14歳	- -	- -	- -	- -	- -	- -	- -	- -
15～19歳	93 100.0	85 91.4	4 4.3	- -	2 2.2	2 2.2	- -	- -
20～24歳	194 100.0	113 58.2	34 17.5	19 9.8	7 3.6	13 6.7	7 3.6	1 0.5
25～29歳	300 100.0	104 34.7	77 25.7	66 22.0	11 3.7	26 8.7	9 3.0	7 2.3
30～34歳	664 100.0	185 27.9	181 27.3	161 24.2	24 3.6	82 12.3	23 3.5	8 1.2
35～39歳	659 100.0	184 27.9	231 35.1	144 21.9	14 2.1	56 8.5	15 2.3	15 2.3
40～44歳	686 100.0	211 30.8	227 33.1	158 23.0	30 4.4	41 6.0	10 1.5	9 1.3

表19 親元からはじめて離れた理由(男女別、年齢別)(つづき)

男女別・ 年齢別	調査数	入学・ 進学	就職・転 職・転勤 など	結婚	住宅事情 や通勤通 学の便など	親からの 自立・ 独立	その他	不詳
45～49歳	656 100.0	218 33.2	237 36.1	122 18.6	16 2.4	35 5.3	13 2.0	15 2.3
50～54歳	693 100.0	172 24.8	325 46.9	131 18.9	12 1.7	30 4.3	13 1.9	10 1.4
55～59歳	921 100.0	168 18.2	452 49.1	196 21.3	21 2.3	52 5.6	13 1.4	19 2.1
60～64歳	742 100.0	97 13.1	398 53.6	161 21.7	11 1.5	43 5.8	15 2.0	17 2.3
65～69歳	631 100.0	64 10.1	337 53.4	159 25.2	13 2.1	32 5.1	10 1.6	16 2.5
70～74歳	480 100.0	67 14.0	242 50.4	104 21.7	8 1.7	29 6.0	18 3.8	12 2.5
75～79歳	320 100.0	33 10.3	142 44.4	90 28.1	5 1.6	22 6.9	16 5.0	12 3.8
80～84歳	159 100.0	15 9.4	70 44.0	32 20.1	2 1.3	8 5.0	21 13.2	11 6.9
85歳以上	96 100.0	9 9.4	39 40.6	25 26.0	-	8 8.3	13 13.5	2 2.1
不詳	147 100.0	26 17.7	53 36.1	40 27.2	1 0.7	16 10.9	4 2.7	7 4.8
女性計	7,638 100.0	1,185 15.5	1,865 24.4	3,767 49.3	125 1.6	369 4.8	187 2.4	140 1.8
0～4歳	-	-	-	-	-	-	-	-
5～9歳	1 100.0	1 100.0	-	-	-	-	-	-
10～14歳	-	-	-	-	-	-	-	-
15～19歳	54 100.0	44 81.5	2 3.7	1 1.9	3 5.6	3 5.6	-	1 1.9
20～24歳	176 100.0	90 51.1	40 22.7	27 15.3	7 4.0	5 2.8	4 2.3	3 1.7
25～29歳	354 100.0	99 28.0	60 16.9	131 37.0	17 4.8	34 9.6	8 2.3	5 1.4
30～34歳	697 100.0	148 21.2	119 17.1	326 46.8	17 2.4	53 7.6	23 3.3	11 1.6
35～39歳	720 100.0	144 20.0	116 16.1	341 47.4	18 2.5	66 9.2	23 3.2	12 1.7
40～44歳	697 100.0	137 19.7	133 19.1	329 47.2	18 2.6	50 7.2	16 2.3	14 2.0
45～49歳	633 100.0	137 21.6	136 21.5	301 47.6	8 1.3	26 4.1	18 2.8	7 1.1
50～54歳	711 100.0	110 15.5	237 33.3	322 45.3	4 0.6	18 2.5	13 1.8	7 1.0
55～59歳	986 100.0	117 11.9	307 31.1	499 50.6	6 0.6	32 3.2	10 1.0	15 1.5
60～64歳	678 100.0	41 6.0	252 37.2	339 50.0	7 1.0	15 2.2	8 1.2	16 2.4
65～69歳	596 100.0	44 7.4	153 25.7	351 58.9	5 0.8	20 3.4	14 2.3	9 1.5
70～74歳	480 100.0	25 5.2	117 24.4	288 60.0	6 1.3	16 3.3	16 3.3	12 2.5
75～79歳	352 100.0	15 4.3	70 19.9	226 64.2	2 0.6	11 3.1	16 4.5	12 3.4
80～84歳	222 100.0	12 5.4	51 23.0	134 60.4	3 1.4	5 2.3	9 4.1	8 3.6
85歳以上	107 100.0	4 3.7	28 26.2	62 57.9	1 0.9	8 7.5	3 2.8	1 0.9
不詳	174 100.0	17 9.8	44 25.3	90 51.7	3 1.7	7 4.0	6 3.4	7 4.0

表20 親元からはじめて離れた理由(現住ブロック別、出生地別など)

	調査数	入学・ 進学	就職・転 職・転勤 など	結婚	住宅事情 や通勤通 学の便など	親からの 自立・ 独立	その他	不詳
<u>現住ブロック</u>								
北海道	821 100.0	131 16.0	321 39.1	270 32.9	14 1.7	48 5.8	17 2.1	20 2.4
東北	939 100.0	210 22.4	380 40.5	273 29.1	12 1.3	37 3.9	15 1.6	12 1.3
北関東	926 100.0	198 21.4	286 30.9	328 35.4	23 2.5	52 5.6	23 2.5	16 1.7
東京圏	4,267 100.0	747 17.5	1,267 29.7	1,635 38.3	115 2.7	297 7.0	125 2.9	81 1.9
中部・北陸	1,596 100.0	396 24.8	508 31.8	524 32.8	20 1.3	75 4.7	38 2.4	35 2.2
中京圏	1,233 100.0	207 16.8	350 28.4	526 42.7	24 1.9	75 6.1	27 2.2	24 1.9
大阪圏	1,844 100.0	303 16.4	571 31.0	707 38.3	32 1.7	128 6.9	51 2.8	52 2.8
京阪周辺	352 100.0	56 15.9	97 27.6	155 44.0	7 2.0	15 4.3	10 2.8	12 3.4
中国	925 100.0	197 21.3	335 36.2	298 32.2	14 1.5	32 3.5	28 3.0	21 2.3
四国	501 100.0	103 20.6	158 31.5	190 37.9	6 1.2	27 5.4	8 1.6	9 1.8
九州・沖縄	2,060 100.0	443 21.5	766 37.2	613 29.8	40 1.9	104 5.0	52 2.5	42 2.0
<u>出生地</u>								
現在と同じ居住地	1,146 100.0	222 19.4	416 36.3	336 29.3	13 1.1	59 5.1	47 4.1	53 4.6
現在と同じ区市町村内	3,748 100.0	499 13.3	1,002 26.7	1,767 47.1	86 2.3	245 6.5	87 2.3	62 1.7
現在と同じ都道府県の 他の区市町村	4,348 100.0	780 17.9	1,327 30.5	1,673 38.5	107 2.5	266 6.1	112 2.6	83 1.9
他の都道府県	5,595 100.0	1,396 25.0	2,094 37.4	1,505 26.9	91 1.6	284 5.1	126 2.3	99 1.8
外国	236 100.0	52 22.0	75 31.8	72 30.5	4 1.7	14 5.9	13 5.5	6 2.5
<u>出生地ブロック</u>								
北海道	848 100.0	165 19.5	328 38.7	255 30.1	15 1.8	54 6.4	15 1.8	16 1.9
東北	1,258 100.0	284 22.6	567 45.1	299 23.8	14 1.1	57 4.5	21 1.7	16 1.3
北関東	817 100.0	188 23.0	258 31.6	278 34.0	19 2.3	39 4.8	24 2.9	11 1.3
東京圏	2,778 100.0	281 10.1	657 23.7	1,354 48.7	106 3.8	227 8.2	105 3.8	48 1.7
中部・北陸	1,812 100.0	487 26.9	607 33.5	537 29.6	24 1.3	82 4.5	36 2.0	39 2.2
中京圏	1,019 100.0	179 17.6	231 22.7	478 46.9	20 2.0	69 6.8	20 2.0	22 2.2
大阪圏	1,518 100.0	221 14.6	402 26.5	675 44.5	30 2.0	117 7.7	38 2.5	35 2.3
京阪周辺	389 100.0	71 18.3	110 28.3	156 40.1	6 1.5	18 4.6	15 3.9	13 3.3
中国	1,005 100.0	258 25.7	369 36.7	282 28.1	16 1.6	27 2.7	29 2.9	24 2.4
四国	630 100.0	148 23.5	218 34.6	211 33.5	7 1.1	29 4.6	8 1.3	9 1.4
九州・沖縄	2,477 100.0	557 22.5	990 40.0	666 26.9	41 1.7	123 5.0	51 2.1	49 2.0
外国	236 100.0	52 22.0	75 31.8	72 30.5	4 1.7	14 5.9	13 5.5	6 2.5

表20 親元からはじめて離れた理由(現住ブロック別、出生地別など)(つづき)

	調査数	入学・進学	就職・転職・転勤など	結婚	住宅事情や通勤通学の便など	親からの自立・独立	その他	不詳
配偶関係								
未婚	1,540 100.0	638 41.4	490 31.8	34 2.2	77 5.0	199 12.9	73 4.7	29 1.9
配偶者あり (配偶者と同居)	11,859 100.0	2,133 18.0	3,886 32.8	4,557 38.4	205 1.7	576 4.9	259 2.2	243 2.0
配偶者あり (配偶者と別居)	329 100.0	70 21.3	127 38.6	95 28.9	4 1.2	14 4.3	10 3.0	9 2.7
離別	740 100.0	83 11.2	239 32.3	290 39.2	14 1.9	68 9.2	25 3.4	21 2.8
死別	958 100.0	64 6.7	282 29.4	529 55.2	7 0.7	31 3.2	26 2.7	19 2.0
卒業教育施設など								
小学校・中学校	2,425 100.0	18 0.7	1,165 48.0	905 37.3	30 1.2	164 6.8	89 3.7	54 2.2
高校	5,191 100.0	225 4.3	2,024 39.0	2,307 44.4	105 2.0	335 6.5	118 2.3	77 1.5
専修学校	1,525 100.0	379 24.9	405 26.6	534 35.0	36 2.4	110 7.2	37 2.4	24 1.6
短大・高専	1,369 100.0	472 34.5	191 14.0	562 41.1	32 2.3	53 3.9	33 2.4	26 1.9
大学・大学院	2,805 100.0	1,415 50.4	560 20.0	565 20.1	74 2.6	90 3.2	55 2.0	46 1.6
在学中	324 100.0	269 83.0	12 3.7	17 5.2	13 4.0	6 1.9	6 1.9	1 0.3
未就学	7 100.0	- -	2 28.6	- -	- -	- -	2 28.6	3 42.9
学卒直後の職業・従業上の地位								
専門職・管理職	3,438 100.0	1,194 34.7	1,070 31.1	849 24.7	63 1.8	130 3.8	72 2.1	60 1.7
事務職	3,279 100.0	528 16.1	762 23.2	1,647 50.2	83 2.5	148 4.5	68 2.1	43 1.3
販売職	1,383 100.0	257 18.6	524 37.9	437 31.6	26 1.9	88 6.4	27 2.0	24 1.7
サービス職・保安職	1,310 100.0	202 15.4	553 42.2	375 28.6	22 1.7	91 6.9	33 2.5	34 2.6
運輸(運転)職・ 通信職	341 100.0	28 8.2	166 48.7	104 30.5	9 2.6	24 7.0	7 2.1	3 0.9
工場、建設等の 現場労働	1,995 100.0	122 6.1	991 49.7	619 31.0	42 2.1	142 7.1	49 2.5	30 1.5
農林漁業作業	312 100.0	25 8.0	95 30.4	153 49.0	3 1.0	12 3.8	15 4.8	9 2.9
パート・アルバイト	959 100.0	166 17.3	247 25.8	347 36.2	17 1.8	120 12.5	44 4.6	18 1.9
無職	656 100.0	83 12.7	77 11.7	402 61.3	9 1.4	37 5.6	28 4.3	20 3.0
現在の職業・従業上の地位								
専門職・管理職	2,643 100.0	995 37.6	821 31.1	557 21.1	62 2.3	128 4.8	47 1.8	33 1.2
事務職	1,096 100.0	280 25.5	290 26.5	381 34.8	42 3.8	70 6.4	22 2.0	11 1.0
販売職	666 100.0	143 21.5	246 36.9	193 29.0	12 1.8	40 6.0	18 2.7	14 2.1
サービス職・保安職	898 100.0	161 17.9	387 43.1	232 25.8	9 1.0	63 7.0	26 2.9	20 2.2
運輸(運転)職・ 通信職	359 100.0	40 11.1	164 45.7	102 28.4	13 3.6	31 8.6	5 1.4	4 1.1
工場、建設等の 現場労働	989 100.0	107 10.8	418 42.3	310 31.3	22 2.2	91 9.2	24 2.4	17 1.7
農林漁業作業	252 100.0	40 15.9	89 35.3	97 38.5	4 1.6	5 2.0	10 4.0	7 2.8
パート・アルバイト	1,870 100.0	296 15.8	563 30.1	801 42.8	24 1.3	101 5.4	48 2.6	37 2.0
無職	4,917 100.0	629 12.8	1,439 29.3	2,272 46.2	84 1.7	248 5.0	145 2.9	100 2.0

※地域ブロック、職業・従業上の地位については、それぞれ集計表目次の注1・注5参照。

表21 親元からはじめて離れた年齢(男女別、年齢別)

男女別・ 年齢別	調査数	0~4 歳	5~9 歳	10~14 歳	15~19 歳	20~24 歳	25~29 歳	30~34 歳	35~39 歳	40歳 以上	不詳
総数	15,464 100.0	15 0.1	31 0.2	160 1.0	6,418 41.5	3,895 25.2	2,633 17.0	629 4.1	194 1.3	261 1.7	1,228 7.9
0~4歳	-	-	-	-	-	-	-	-	-	-	-
5~9歳	1 100.0	-	-	-	1 100.0	-	-	-	-	-	-
10~14歳	-	-	-	-	-	-	-	-	-	-	-
15~19歳	149 100.0	-	1 0.7	1 0.7	144 96.6	-	-	-	-	-	3 2.0
20~24歳	377 100.0	-	-	1 0.3	256 67.9	104 27.6	1 0.3	-	-	2 0.5	13 3.4
25~29歳	663 100.0	-	-	3 0.5	305 46.0	200 30.2	123 18.6	-	-	-	32 4.8
30~34歳	1,379 100.0	-	1 0.1	5 0.4	549 39.8	354 25.7	322 23.4	64 4.6	-	6 0.4	78 5.7
35~39歳	1,397 100.0	1 0.1	1 0.1	5 0.4	562 40.2	364 26.1	270 19.3	98 7.0	17 1.2	8 0.6	71 5.1
40~44歳	1,394 100.0	-	1 0.1	1 0.1	570 40.9	357 25.6	261 18.7	79 5.7	36 2.6	15 1.1	74 5.3
45~49歳	1,299 100.0	-	3 0.2	5 0.4	583 44.9	315 24.2	201 15.5	68 5.2	28 2.2	33 2.5	63 4.8
50~54歳	1,428 100.0	2 0.1	1 0.1	8 0.6	724 50.7	338 23.7	187 13.1	43 3.0	16 1.1	29 2.0	80 5.6
55~59歳	1,961 100.0	2 0.1	4 0.2	8 0.4	883 45.0	493 25.1	291 14.8	58 3.0	28 1.4	50 2.5	144 7.3
60~64歳	1,474 100.0	3 0.2	5 0.3	9 0.6	645 43.8	362 24.6	242 16.4	42 2.8	16 1.1	34 2.3	116 7.9
65~69歳	1,272 100.0	4 0.3	4 0.3	9 0.7	460 36.2	339 26.7	228 17.9	59 4.6	12 0.9	25 2.0	132 10.4
70~74歳	1,012 100.0	-	5 0.5	23 2.3	314 31.0	278 27.5	185 18.3	42 4.2	14 1.4	21 2.1	130 12.8
75~79歳	701 100.0	2 0.3	-	33 4.7	163 23.3	172 24.5	159 22.7	46 6.6	15 2.1	18 2.6	93 13.3
80~84歳	403 100.0	1 0.2	2 0.5	33 8.2	104 25.8	98 24.3	79 19.6	14 3.5	3 0.7	8 2.0	61 15.1
85歳以上	208 100.0	-	2 1.0	13 6.3	56 26.9	45 21.6	37 17.8	5 2.4	5 2.4	4 1.9	41 19.7
不詳	346 100.0	-	1 0.3	3 0.9	99 28.6	76 22.0	47 13.6	11 3.2	4 1.2	8 2.3	97 28.0
男性計	7,441 100.0	9 0.1	15 0.2	86 1.2	3,599 48.4	1,485 20.0	1,123 15.1	346 4.6	105 1.4	147 2.0	526 7.1
0~4歳	-	-	-	-	-	-	-	-	-	-	-
5~9歳	-	-	-	-	-	-	-	-	-	-	-
10~14歳	-	-	-	-	-	-	-	-	-	-	-
15~19歳	93 100.0	-	1 1.1	1 1.1	89 95.7	-	-	-	-	-	2 2.2
20~24歳	194 100.0	-	-	1 0.5	138 71.1	48 24.7	1 0.5	-	-	1 0.5	5 2.6
25~29歳	300 100.0	-	-	-	156 52.0	86 28.7	43 14.3	-	-	-	15 5.0
30~34歳	664 100.0	-	-	3 0.5	296 44.6	161 24.2	133 20.0	26 3.9	-	3 0.5	42 6.3
35~39歳	659 100.0	1 0.2	-	3 0.5	300 45.5	160 24.3	108 16.4	39 5.9	8 1.2	3 0.5	37 5.6
40~44歳	686 100.0	-	1 0.1	-	323 47.1	146 21.3	104 15.2	45 6.6	20 2.9	12 1.7	35 5.1

表21 親元からはじめて離れた年齢(男女別、年齢別)(つづき)

男女別・ 年齢別	調査数	0～4 歳	5～9 歳	10～14 歳	15～19 歳	20～24 歳	25～29 歳	30～34 歳	35～39 歳	40歳 以上	不詳
45～49歳	656 100.0	-	2	3	338	127	83	34	16	20	33
		-	0.3	0.5	51.5	19.4	12.7	5.2	2.4	3.0	5.0
50～54歳	693 100.0	1	-	5	394	129	71	30	7	18	38
		0.1	-	0.7	56.9	18.6	10.2	4.3	1.0	2.6	5.5
55～59歳	921 100.0	-	2	5	485	168	125	33	20	25	58
		-	0.2	0.5	52.7	18.2	13.6	3.6	2.2	2.7	6.3
60～64歳	742 100.0	2	3	5	368	131	127	30	7	21	48
		0.3	0.4	0.7	49.6	17.7	17.1	4.0	0.9	2.8	6.5
65～69歳	631 100.0	4	2	4	288	116	106	39	5	16	51
		0.6	0.3	0.6	45.6	18.4	16.8	6.2	0.8	2.5	8.1
70～74歳	480 100.0	-	3	14	192	103	81	24	7	9	47
		-	0.6	2.9	40.0	21.5	16.9	5.0	1.5	1.9	9.8
75～79歳	320 100.0	-	-	17	96	50	75	25	6	10	41
		-	-	5.3	30.0	15.6	23.4	7.8	1.9	3.1	12.8
80～84歳	159 100.0	1	-	15	56	20	32	11	2	2	20
		0.6	-	9.4	35.2	12.6	20.1	6.9	1.3	1.3	12.6
85歳以上	96 100.0	-	1	10	28	13	21	4	3	2	14
		-	1.0	10.4	29.2	13.5	21.9	4.2	3.1	2.1	14.6
不詳	147 100.0	-	-	-	52	27	13	6	4	5	40
		-	-	-	35.4	18.4	8.8	4.1	2.7	3.4	27.2
女性計	7,638 100.0	6	15	68	2,674	2,340	1,440	271	89	103	632
		0.1	0.2	0.9	35.0	30.6	18.9	3.5	1.2	1.3	8.3
0～4歳	-	-	-	-	-	-	-	-	-	-	-
		-	-	-	-	-	-	-	-	-	-
5～9歳	1 100.0	-	-	-	1	-	-	-	-	-	-
		-	-	-	100.0	-	-	-	-	-	-
10～14歳	-	-	-	-	-	-	-	-	-	-	-
		-	-	-	-	-	-	-	-	-	-
15～19歳	54 100.0	-	-	-	53	-	-	-	-	-	1
		-	-	-	98.1	-	-	-	-	-	1.9
20～24歳	176 100.0	-	-	-	115	52	-	-	-	1	8
		-	-	-	65.3	29.5	-	-	-	0.6	4.5
25～29歳	354 100.0	-	-	3	145	112	78	-	-	-	16
		-	-	0.8	41.0	31.6	22.0	-	-	-	4.5
30～34歳	697 100.0	-	1	1	244	189	186	38	-	3	35
		-	0.1	0.1	35.0	27.1	26.7	5.5	-	0.4	5.0
35～39歳	720 100.0	-	1	2	249	203	160	57	9	5	34
		-	0.1	0.3	34.6	28.2	22.2	7.9	1.3	0.7	4.7
40～44歳	697 100.0	-	-	1	242	207	156	33	16	3	39
		-	-	0.1	34.7	29.7	22.4	4.7	2.3	0.4	5.6
45～49歳	633 100.0	-	1	2	239	187	118	34	12	12	28
		-	0.2	0.3	37.8	29.5	18.6	5.4	1.9	1.9	4.4
50～54歳	711 100.0	1	1	3	317	204	113	13	9	10	40
		0.1	0.1	0.4	44.6	28.7	15.9	1.8	1.3	1.4	5.6
55～59歳	986 100.0	2	2	3	370	317	158	22	8	24	80
		0.2	0.2	0.3	37.5	32.2	16.0	2.2	0.8	2.4	8.1
60～64歳	678 100.0	1	2	4	255	226	104	10	9	11	56
		0.1	0.3	0.6	37.6	33.3	15.3	1.5	1.3	1.6	8.3
65～69歳	596 100.0	-	1	5	162	208	112	20	7	8	73
		-	0.2	0.8	27.2	34.9	18.8	3.4	1.2	1.3	12.2
70～74歳	480 100.0	-	2	7	111	165	91	15	7	10	72
		-	0.4	1.5	23.1	34.4	19.0	3.1	1.5	2.1	15.0
75～79歳	352 100.0	2	-	14	60	117	77	21	9	7	45
		0.6	-	4.0	17.0	33.2	21.9	6.0	2.6	2.0	12.8
80～84歳	222 100.0	-	2	17	43	74	39	3	1	6	37
		-	0.9	7.7	19.4	33.3	17.6	1.4	0.5	2.7	16.7
85歳以上	107 100.0	-	1	3	27	32	15	1	2	2	24
		-	0.9	2.8	25.2	29.9	14.0	0.9	1.9	1.9	22.4
不詳	174 100.0	-	1	3	41	47	33	4	-	1	44
		-	0.6	1.7	23.6	27.0	19.0	2.3	-	0.6	25.3

表22 親元からはじめて離れた年齢(現住ブロック別、出生地別など)

	調査数	0~4 歳	5~9 歳	10~14 歳	15~19 歳	20~24 歳	25~29 歳	30~34 歳	35~39 歳	40歳 以上	不詳
現住ブロック											
北海道	821	1	2	8	371	219	104	18	6	14	78
	100.0	0.1	0.2	1.0	45.2	26.7	12.7	2.2	0.7	1.7	9.5
東北	939	-	-	20	454	217	117	25	8	19	79
	100.0	-	-	2.1	48.3	23.1	12.5	2.7	0.9	2.0	8.4
北関東	926	-	2	9	394	231	150	32	24	11	73
	100.0	-	0.2	1.0	42.5	24.9	16.2	3.5	2.6	1.2	7.9
東京圏	4,267	7	7	29	1,495	1,145	866	239	59	72	348
	100.0	0.2	0.2	0.7	35.0	26.8	20.3	5.6	1.4	1.7	8.2
中部・北陸	1,596	1	3	21	744	349	256	56	19	33	114
	100.0	0.1	0.2	1.3	46.6	21.9	16.0	3.5	1.2	2.1	7.1
中京圏	1,233	-	2	11	453	340	267	46	15	21	78
	100.0	-	0.2	0.9	36.7	27.6	21.7	3.7	1.2	1.7	6.3
大阪圏	1,844	3	7	16	698	484	336	87	33	28	152
	100.0	0.2	0.4	0.9	37.9	26.2	18.2	4.7	1.8	1.5	8.2
京阪周辺	352	-	-	4	118	94	86	18	1	4	27
	100.0	-	-	1.1	33.5	26.7	24.4	5.1	0.3	1.1	7.7
中国	925	1	5	10	441	234	105	17	8	23	81
	100.0	0.1	0.5	1.1	47.7	25.3	11.4	1.8	0.9	2.5	8.8
四国	501	1	1	3	237	122	63	19	7	3	45
	100.0	0.2	0.2	0.6	47.3	24.4	12.6	3.8	1.4	0.6	9.0
九州・沖縄	2,060	1	2	29	1,013	460	283	72	14	33	153
	100.0	0.0	0.1	1.4	49.2	22.3	13.7	3.5	0.7	1.6	7.4
出生地											
現在と同じ居住地	1,146	1	3	21	469	234	174	57	21	38	128
	100.0	0.1	0.3	1.8	40.9	20.4	15.2	5.0	1.8	3.3	11.2
現在と同じ区市町村内	3,748	4	6	48	1,261	1,027	763	193	55	81	310
	100.0	0.1	0.2	1.3	33.6	27.4	20.4	5.1	1.5	2.2	8.3
現在と同じ都道府県の 他の区市町村	4,348	4	3	43	1,730	1,159	809	160	58	57	325
	100.0	0.1	0.1	1.0	39.8	26.7	18.6	3.7	1.3	1.3	7.5
他の都道府県	5,595	5	18	41	2,745	1,326	778	196	56	70	360
	100.0	0.1	0.3	0.7	49.1	23.7	13.9	3.5	1.0	1.3	6.4
外国	236	1	-	3	88	50	56	10	1	8	19
	100.0	0.4	-	1.3	37.3	21.2	23.7	4.2	0.4	3.4	8.1
出生地ブロック											
北海道	848	1	1	7	388	236	103	18	7	11	76
	100.0	0.1	0.1	0.8	45.8	27.8	12.1	2.1	0.8	1.3	9.0
東北	1,258	-	-	24	691	257	121	32	13	22	98
	100.0	-	-	1.9	54.9	20.4	9.6	2.5	1.0	1.7	7.8
北関東	817	1	-	6	376	190	116	25	19	14	70
	100.0	0.1	-	0.7	46.0	23.3	14.2	3.1	2.3	1.7	8.6
東京圏	2,778	4	9	24	615	879	739	199	56	50	203
	100.0	0.1	0.3	0.9	22.1	31.6	26.6	7.2	2.0	1.8	7.3
中部・北陸	1,812	1	2	22	928	362	252	61	19	36	129
	100.0	0.1	0.1	1.2	51.2	20.0	13.9	3.4	1.0	2.0	7.1
中京圏	1,019	-	2	6	333	287	256	46	12	18	59
	100.0	-	0.2	0.6	32.7	28.2	25.1	4.5	1.2	1.8	5.8
大阪圏	1,518	2	4	13	457	461	320	86	31	23	121
	100.0	0.1	0.3	0.9	30.1	30.4	21.1	5.7	2.0	1.5	8.0
京阪周辺	389	-	-	5	147	103	81	19	1	5	28
	100.0	-	-	1.3	37.8	26.5	20.8	4.9	0.3	1.3	7.2
中国	1,005	1	4	12	514	235	111	17	9	23	79
	100.0	0.1	0.4	1.2	51.1	23.4	11.0	1.7	0.9	2.3	7.9
四国	630	1	4	3	327	136	74	21	8	3	53
	100.0	0.2	0.6	0.5	51.9	21.6	11.7	3.3	1.3	0.5	8.4
九州・沖縄	2,477	3	3	31	1,296	538	313	77	15	37	164
	100.0	0.1	0.1	1.3	52.3	21.7	12.6	3.1	0.6	1.5	6.6
外国	236	1	-	3	88	50	56	10	1	8	19
	100.0	0.4	-	1.3	37.3	21.2	23.7	4.2	0.4	3.4	8.1

表22 親元からはじめて離れた年齢(現住ブロック別、出生地別など)(つづき)

	調査数	0～4 歳	5～9 歳	10～14 歳	15～19 歳	20～24 歳	25～29 歳	30～34 歳	35～39 歳	40歳 以上	不詳
配偶関係											
未婚	1,540 100.0	1 0.1	3 0.2	19 1.2	895 58.1	277 18.0	132 8.6	54 3.5	24 1.6	37 2.4	98 6.4
配偶者あり (配偶者と同居)	11,859 100.0	10 0.1	22 0.2	97 0.8	4,780 40.3	3,012 25.4	2,186 18.4	513 4.3	147 1.2	190 1.6	902 7.6
配偶者あり (配偶者と別居)	329 100.0	1 0.3	1 0.3	7 2.1	138 41.9	90 27.4	49 14.9	13 4.0	6 1.8	9 2.7	15 4.6
離別	740 100.0	1 0.1	4 0.5	6 0.8	312 42.2	214 28.9	95 12.8	21 2.8	3 0.4	9 1.2	75 10.1
死別	958 100.0	2 0.2	1 0.1	30 3.1	281 29.3	296 30.9	169 17.6	28 2.9	14 1.5	12 1.3	125 13.0
卒業教育施設など											
小学校・中学校	2,425 100.0	3 0.1	5 0.2	71 2.9	1,032 42.6	527 21.7	369 15.2	72 3.0	25 1.0	50 2.1	271 11.2
高校	5,191 100.0	4 0.1	12 0.2	27 0.5	2,001 38.5	1,480 28.5	922 17.8	239 4.6	67 1.3	90 1.7	349 6.7
専修学校	1,525 100.0	- -	2 0.1	5 0.3	625 41.0	428 28.1	266 17.4	60 3.9	25 1.6	19 1.2	95 6.2
短大・高専	1,369 100.0	2 0.1	1 0.1	3 0.2	503 36.7	375 27.4	314 22.9	74 5.4	21 1.5	16 1.2	60 4.4
大学・大学院	2,805 100.0	5 0.2	5 0.2	23 0.8	1,340 47.8	626 22.3	485 17.3	127 4.5	23 0.8	38 1.4	133 4.7
在学中	324 100.0	- -	1 0.3	3 0.9	264 81.5	27 8.3	11 3.4	3 0.9	2 0.6	1 0.3	12 3.7
未就学	7 100.0	- -	3 42.9	1 14.3	- -	- -	- -	- -	- -	- -	3 42.9
学卒直後の職業・従業上の地位											
専門職・管理職	3,438 100.0	4 0.1	6 0.2	20 0.6	1,650 48.0	787 22.9	555 16.1	129 3.8	26 0.8	47 1.4	214 6.2
事務職	3,279 100.0	3 0.1	4 0.1	16 0.5	1,000 30.5	1,020 31.1	772 23.5	183 5.6	51 1.6	50 1.5	180 5.5
販売職	1,383 100.0	2 0.1	3 0.2	11 0.8	586 42.4	363 26.2	229 16.6	61 4.4	20 1.4	26 1.9	82 5.9
サービス職・保安職	1,310 100.0	1 0.1	4 0.3	15 1.1	641 48.9	313 23.9	173 13.2	38 2.9	15 1.1	17 1.3	93 7.1
運輸(運転)職・ 通信職	341 100.0	- -	- -	3 0.9	155 45.5	81 23.8	50 14.7	18 5.3	6 1.8	4 1.2	24 7.0
工場、建設等の 現場労働	1,995 100.0	3 0.2	7 0.4	35 1.8	956 47.9	368 18.4	320 16.0	87 4.4	26 1.3	41 2.1	152 7.6
農林漁業作業	312 100.0	- -	- -	15 4.8	86 27.6	95 30.4	61 19.6	14 4.5	2 0.6	7 2.2	32 10.3
パート・アルバイト	959 100.0	- -	1 0.1	11 1.1	408 42.5	268 27.9	136 14.2	26 2.7	10 1.0	15 1.6	84 8.8
無職	656 100.0	- -	- -	11 1.7	178 27.1	223 34.0	108 16.5	18 2.7	13 2.0	15 2.3	90 13.7
現在の職業・従業上の地位											
専門職・管理職	2,643 100.0	2 0.1	4 0.2	16 0.6	1,341 50.7	582 22.0	396 15.0	103 3.9	28 1.1	33 1.2	138 5.2
事務職	1,096 100.0	1 0.1	2 0.2	3 0.3	423 38.6	273 24.9	218 19.9	70 6.4	24 2.2	17 1.6	65 5.9
販売職	666 100.0	1 0.2	- -	4 0.6	291 43.7	177 26.6	109 16.4	25 3.8	9 1.4	7 1.1	43 6.5
サービス職・保安職	898 100.0	- -	3 0.3	6 0.7	454 50.6	206 22.9	118 13.1	26 2.9	13 1.4	8 0.9	64 7.1
運輸(運転)職・ 通信職	359 100.0	1 0.3	- -	- -	184 51.3	81 22.6	47 13.1	20 5.6	2 0.6	6 1.7	18 5.0
工場、建設等の 現場労働	989 100.0	- -	3 0.3	5 0.5	491 49.6	212 21.4	144 14.6	41 4.1	17 1.7	19 1.9	57 5.8
農林漁業作業	252 100.0	1 0.4	- -	8 3.2	114 45.2	59 23.4	32 12.7	6 2.4	1 0.4	5 2.0	26 10.3
パート・アルバイト	1,870 100.0	1 0.1	2 0.1	11 0.6	772 41.3	563 30.1	310 16.6	40 2.1	18 1.0	32 1.7	121 6.5
無職	4,917 100.0	6 0.1	14 0.3	84 1.7	1,629 33.1	1,357 27.6	1,021 20.8	243 4.9	59 1.2	85 1.7	419 8.5

※地域ブロック、職業・従業上の地位については、それぞれ集計表目次の注1・注5参照。

表23 親元から離れた直後の居住地(男女別、年齢別)

男女別・年齢別	調査数	現在と同じ居住地	現在と同じ区市町村内	現在と同じ都道府県の他の区市町村	他の都道府県	外国	不詳
総数	15,464 100.0	1,618 10.5	3,091 20.0	3,709 24.0	5,483 35.5	139 0.9	1,424 9.2
0～4歳	-	-	-	-	-	-	-
5～9歳	1 100.0	-	-	1 100.0	-	-	-
10～14歳	-	-	-	-	-	-	-
15～19歳	149 100.0	93 62.4	10 6.7	19 12.8	6 4.0	-	21 14.1
20～24歳	377 100.0	142 37.7	71 18.8	61 16.2	73 19.4	8 2.1	22 5.8
25～29歳	663 100.0	119 17.9	128 19.3	156 23.5	203 30.6	8 1.2	49 7.4
30～34歳	1,379 100.0	188 13.6	283 20.5	363 26.3	441 32.0	15 1.1	89 6.5
35～39歳	1,397 100.0	127 9.1	292 20.9	368 26.3	520 37.2	19 1.4	71 5.1
40～44歳	1,394 100.0	114 8.2	298 21.4	352 25.3	531 38.1	12 0.9	87 6.2
45～49歳	1,299 100.0	96 7.4	227 17.5	350 26.9	536 41.3	9 0.7	81 6.2
50～54歳	1,428 100.0	85 6.0	274 19.2	377 26.4	581 40.7	8 0.6	103 7.2
55～59歳	1,961 100.0	157 8.0	413 21.1	429 21.9	789 40.2	3 0.2	170 8.7
60～64歳	1,474 100.0	118 8.0	293 19.9	353 23.9	564 38.3	5 0.3	141 9.6
65～69歳	1,272 100.0	116 9.1	274 21.5	274 21.5	450 35.4	3 0.2	155 12.2
70～74歳	1,012 100.0	95 9.4	204 20.2	245 24.2	311 30.7	1 0.1	156 15.4
75～79歳	701 100.0	78 11.1	147 21.0	165 23.5	195 27.8	14 2.0	102 14.6
80～84歳	403 100.0	40 9.9	84 20.8	86 21.3	120 29.8	14 3.5	59 14.6
85歳以上	208 100.0	19 9.1	39 18.8	34 16.3	61 29.3	19 9.1	36 17.3
不詳	346 100.0	31 9.0	54 15.6	76 22.0	102 29.5	1 0.3	82 23.7
男性計	7,441 100.0	641 8.6	1,326 17.8	1,771 23.8	2,993 40.2	74 1.0	636 8.5
0～4歳	-	-	-	-	-	-	-
5～9歳	-	-	-	-	-	-	-
10～14歳	-	-	-	-	-	-	-
15～19歳	93 100.0	59 63.4	3 3.2	13 14.0	3 3.2	-	15 16.1
20～24歳	194 100.0	77 39.7	29 14.9	32 16.5	39 20.1	7 3.6	10 5.2
25～29歳	300 100.0	51 17.0	59 19.7	66 22.0	99 33.0	3 1.0	22 7.3
30～34歳	664 100.0	77 11.6	126 19.0	181 27.3	232 34.9	7 1.1	41 6.2
35～39歳	659 100.0	49 7.4	128 19.4	177 26.9	266 40.4	6 0.9	33 5.0
40～44歳	686 100.0	46 6.7	127 18.5	160 23.3	301 43.9	5 0.7	47 6.9

表23 親元から離れた直後の居住地(男女別、年齢別)(つづき)

男女別・ 年齢別	調査数	現在と同じ 居住地	現在と 同じ区市 町村内	現在と同じ都 道府県の他 の区市町村	他の 都道府県	外国	不詳
45～49歳	656 100.0	33 5.0	104 15.9	168 25.6	309 47.1	5 0.8	37 5.6
50～54歳	693 100.0	24 3.5	110 15.9	183 26.4	321 46.3	3 0.4	52 7.5
55～59歳	921 100.0	50 5.4	163 17.7	180 19.5	449 48.8	2 0.2	77 8.4
60～64歳	742 100.0	44 5.9	140 18.9	180 24.3	308 41.5	4 0.5	66 8.9
65～69歳	631 100.0	49 7.8	123 19.5	140 22.2	254 40.3	3 0.5	62 9.8
70～74歳	480 100.0	28 5.8	90 18.8	129 26.9	170 35.4	1 0.2	62 12.9
75～79歳	320 100.0	24 7.5	65 20.3	80 25.0	99 30.9	8 2.5	44 13.8
80～84歳	159 100.0	12 7.5	25 15.7	33 20.8	60 37.7	8 5.0	21 13.2
85歳以上	96 100.0	7 7.3	16 16.7	16 16.7	34 35.4	11 11.5	12 12.5
不詳	147 100.0	11 7.5	18 12.2	33 22.4	49 33.3	1 0.7	35 23.8
女性計	7,638 100.0	933 12.2	1,692 22.2	1,860 24.4	2,371 31.0	64 0.8	718 9.4
0～4歳	-	-	-	-	-	-	-
5～9歳	1 100.0	-	-	1 100.0	-	-	-
10～14歳	-	-	-	-	-	-	-
15～19歳	54 100.0	32 59.3	7 13.0	6 11.1	3 5.6	-	6 11.1
20～24歳	176 100.0	61 34.7	40 22.7	29 16.5	33 18.8	1 0.6	12 6.8
25～29歳	354 100.0	68 19.2	66 18.6	87 24.6	102 28.8	5 1.4	26 7.3
30～34歳	697 100.0	108 15.5	154 22.1	180 25.8	201 28.8	8 1.1	46 6.6
35～39歳	720 100.0	77 10.7	162 22.5	189 26.3	241 33.5	13 1.8	38 5.3
40～44歳	697 100.0	66 9.5	169 24.2	190 27.3	225 32.3	7 1.0	40 5.7
45～49歳	633 100.0	62 9.8	120 19.0	181 28.6	223 35.2	4 0.6	43 6.8
50～54歳	711 100.0	59 8.3	157 22.1	190 26.7	253 35.6	5 0.7	47 6.6
55～59歳	986 100.0	101 10.2	236 23.9	235 23.8	325 33.0	1 0.1	88 8.9
60～64歳	678 100.0	69 10.2	143 21.1	162 23.9	236 34.8	1 0.1	67 9.9
65～69歳	596 100.0	63 10.6	140 23.5	123 20.6	186 31.2	-	84 14.1
70～74歳	480 100.0	59 12.3	109 22.7	103 21.5	130 27.1	-	79 16.5
75～79歳	352 100.0	51 14.5	77 21.9	81 23.0	87 24.7	5 1.4	51 14.5
80～84歳	222 100.0	27 12.2	57 25.7	47 21.2	54 24.3	6 2.7	31 14.0
85歳以上	107 100.0	12 11.2	22 20.6	18 16.8	26 24.3	8 7.5	21 19.6
不詳	174 100.0	18 10.3	33 19.0	38 21.8	46 26.4	-	39 22.4

表24 親元から離れた直後の居住地(現住ブロック別、出生地別など)

	調査数	現在と同じ居住地	現在と同じ区市町村内	現在と同じ都道府県の他の区市町村	他の都道府県	外国	不詳
<u>現住ブロック</u>							
北海道	821 100.0	42 5.1	264 32.2	301 36.7	131 16.0	5 0.6	78 9.5
東北	939 100.0	108 11.5	215 22.9	184 19.6	343 36.5	- -	89 9.5
北関東	926 100.0	104 11.2	204 22.0	129 13.9	407 44.0	10 1.1	72 7.8
東京圏	4,267 100.0	454 10.6	658 15.4	1,039 24.3	1,672 39.2	42 1.0	402 9.4
中部・北陸	1,596 100.0	149 9.3	346 21.7	293 18.4	678 42.5	17 1.1	113 7.1
中京圏	1,233 100.0	180 14.6	220 17.8	381 30.9	340 27.6	10 0.8	102 8.3
大阪圏	1,844 100.0	200 10.8	343 18.6	487 26.4	587 31.8	17 0.9	210 11.4
京阪周辺	352 100.0	56 15.9	68 19.3	68 19.3	121 34.4	3 0.9	36 10.2
中国	925 100.0	98 10.6	226 24.4	202 21.8	300 32.4	9 1.0	90 9.7
四国	501 100.0	66 13.2	111 22.2	102 20.4	170 33.9	6 1.2	46 9.2
九州・沖縄	2,060 100.0	161 7.8	436 21.2	523 25.4	734 35.6	20 1.0	186 9.0
<u>出生地</u>							
現在と同じ居住地	1,146 100.0	143 12.5	200 17.5	256 22.3	398 34.7	13 1.1	136 11.9
現在と同じ区市町村内	3,748 100.0	476 12.7	1,421 37.9	563 15.0	944 25.2	17 0.5	327 8.7
現在と同じ都道府県の他の区市町村	4,348 100.0	450 10.3	710 16.3	1,753 40.3	1,066 24.5	19 0.4	350 8.0
他の都道府県	5,595 100.0	496 8.9	660 11.8	1,020 18.2	2,896 51.8	34 0.6	489 8.7
外国	236 100.0	16 6.8	27 11.4	51 21.6	75 31.8	49 20.8	18 7.6
<u>出生地ブロック</u>							
北海道	848 100.0	39 4.6	252 29.7	292 34.4	188 22.2	1 0.1	76 9.0
東北	1,258 100.0	111 8.8	248 19.7	267 21.2	520 41.3	2 0.2	110 8.7
北関東	817 100.0	97 11.9	179 21.9	138 16.9	320 39.2	4 0.5	79 9.7
東京圏	2,778 100.0	367 13.2	540 19.4	701 25.2	936 33.7	20 0.7	214 7.7
中部・北陸	1,812 100.0	191 10.5	362 20.0	378 20.9	731 40.3	8 0.4	142 7.8
中京圏	1,019 100.0	159 15.6	201 19.7	317 31.1	250 24.5	5 0.5	87 8.5
大阪圏	1,518 100.0	199 13.1	292 19.2	392 25.8	477 31.4	9 0.6	149 9.8
京阪周辺	389 100.0	52 13.4	70 18.0	86 22.1	135 34.7	2 0.5	44 11.3
中国	1,005 100.0	86 8.6	209 20.8	228 22.7	379 37.7	7 0.7	96 9.6
四国	630 100.0	64 10.2	125 19.8	146 23.2	226 35.9	7 1.1	62 9.8
九州・沖縄	2,477 100.0	181 7.3	486 19.6	586 23.7	1,000 40.4	18 0.7	206 8.3
外国	236 100.0	16 6.8	27 11.4	51 21.6	75 31.8	49 20.8	18 7.6

表24 親元から離れた直後の居住地(現住ブロック別、出生地別など)(つづき)

	調査数	現在と同じ居住地	現在と同じ区市町村内	現在と同じ都道府県の他の区市町村	他の都道府県	外国	不詳
配偶関係							
未婚	1,540 100.0	365 23.7	258 16.8	284 18.4	488 31.7	13 0.8	132 8.6
配偶者あり (配偶者と同居)	11,859 100.0	1,085 9.1	2,377 20.0	2,919 24.6	4,301 36.3	93 0.8	1,084 9.1
配偶者あり (配偶者と別居)	329 100.0	20 6.1	44 13.4	73 22.2	163 49.5	10 3.0	19 5.8
離別	740 100.0	38 5.1	169 22.8	216 29.2	246 33.2	2 0.3	69 9.3
死別	958 100.0	107 11.2	233 24.3	210 21.9	277 28.9	21 2.2	110 11.5
卒業教育施設など							
小学校・中学校	2,425 100.0	233 9.6	630 26.0	552 22.8	681 28.1	27 1.1	302 12.5
高校	5,191 100.0	555 10.7	1,223 23.6	1,360 26.2	1,646 31.7	19 0.4	388 7.5
専修学校	1,525 100.0	156 10.2	321 21.0	412 27.0	519 34.0	9 0.6	108 7.1
短大・高専	1,369 100.0	145 10.6	224 16.4	380 27.8	517 37.8	16 1.2	87 6.4
大学・大学院	2,805 100.0	177 6.3	323 11.5	601 21.4	1,506 53.7	32 1.1	166 5.9
在学中	324 100.0	169 52.2	43 13.3	44 13.6	33 10.2	4 1.2	31 9.6
未就学	7 100.0	- -	- -	1 14.3	2 28.6	2 28.6	2 28.6
学卒直後の職業・従業上の地位							
専門職・管理職	3,438 100.0	247 7.2	512 14.9	901 26.2	1,498 43.6	38 1.1	242 7.0
事務職	3,279 100.0	382 11.6	715 21.8	781 23.8	1,170 35.7	20 0.6	211 6.4
販売職	1,383 100.0	116 8.4	282 20.4	342 24.7	556 40.2	4 0.3	83 6.0
サービス職・保安職	1,310 100.0	112 8.5	280 21.4	328 25.0	477 36.4	9 0.7	104 7.9
運輸(運転)職・ 通信職	341 100.0	23 6.7	70 20.5	102 29.9	109 32.0	4 1.2	33 9.7
工場、建設等の 現場労働	1,995 100.0	184 9.2	485 24.3	449 22.5	684 34.3	6 0.3	187 9.4
農林漁業作業	312 100.0	53 17.0	80 25.6	66 21.2	57 18.3	14 4.5	42 13.5
パート・アルバイト	959 100.0	100 10.4	203 21.2	241 25.1	299 31.2	14 1.5	102 10.6
無職	656 100.0	96 14.6	134 20.4	141 21.5	178 27.1	8 1.2	99 15.1
現在の職業・従業上の地位							
専門職・管理職	2,643 100.0	168 6.4	402 15.2	679 25.7	1,203 45.5	30 1.1	161 6.1
事務職	1,096 100.0	122 11.1	223 20.3	279 25.5	400 36.5	7 0.6	65 5.9
販売職	666 100.0	61 9.2	133 20.0	154 23.1	275 41.3	2 0.3	41 6.2
サービス職・保安職	898 100.0	87 9.7	182 20.3	237 26.4	318 35.4	3 0.3	71 7.9
運輸(運転)職・ 通信職	359 100.0	24 6.7	93 25.9	96 26.7	127 35.4	- -	19 5.3
工場、建設等の 現場労働	989 100.0	105 10.6	247 25.0	248 25.1	303 30.6	6 0.6	80 8.1
農林漁業作業	252 100.0	48 19.0	36 14.3	57 22.6	72 28.6	4 1.6	35 13.9
パート・アルバイト	1,870 100.0	207 11.1	420 22.5	469 25.1	611 32.7	8 0.4	155 8.3
無職	4,917 100.0	564 11.5	1,002 20.4	1,162 23.6	1,632 33.2	57 1.2	500 10.2

※地域ブロック、職業・従業上の地位については、それぞれ集計表目次の注1・注5参照。

表25 親元から離れた直後の居住ブロック(男女別、年齢別)

男女別・ 年齢別	調査 数	北海 道	東北	北関 東	東京 圏	中部・ 北陸	中京 圏	大阪 圏	京阪 周辺	中国	四国	九州・ 沖縄	外国	不詳
総数	15,464 100.0	721 4.7	728 4.7	590 3.8	4,543 29.4	1,061 6.9	1,175 7.6	1,935 12.5	305 2.0	741 4.8	373 2.4	1,598 10.3	139 0.9	1,555 10.1
0～4歳	-	-	-	-	-	-	-	-	-	-	-	-	-	-
5～9歳	1 100.0	-	-	-	-	-	-	-	-	1 100.0	-	-	-	-
10～14歳	-	-	-	-	-	-	-	-	-	-	-	-	-	-
15～19歳	149 100.0	3 2.0	8 5.4	11 7.4	34 22.8	4 2.7	11 7.4	16 10.7	-	36 24.2	10 6.7	6 4.0	-	10 6.7
20～24歳	377 100.0	17 4.5	24 6.4	29 7.7	120 31.8	22 5.8	26 6.9	38 10.1	1 0.3	14 3.7	12 3.2	47 12.5	8 2.1	19 5.0
25～29歳	663 100.0	28 4.2	58 8.7	41 6.2	193 29.1	46 6.9	38 5.7	74 11.2	13 2.0	29 4.4	11 1.7	76 11.5	8 1.2	48 7.2
30～34歳	1,379 100.0	68 4.9	75 5.4	63 4.6	428 31.0	100 7.3	96 7.0	160 11.6	29 2.1	56 4.1	31 2.2	165 12.0	15 1.1	93 6.7
35～39歳	1,397 100.0	56 4.0	56 4.0	66 4.7	464 33.2	106 7.6	113 8.1	163 11.7	44 3.1	58 4.2	19 1.4	159 11.4	19 1.4	74 5.3
40～44歳	1,394 100.0	66 4.7	50 3.6	57 4.1	464 33.3	85 6.1	108 7.7	173 12.4	35 2.5	45 3.2	40 2.9	166 11.9	12 0.9	93 6.7
45～49歳	1,299 100.0	56 4.3	53 4.1	42 3.2	401 30.9	95 7.3	107 8.2	163 12.5	26 2.0	65 5.0	26 2.0	156 12.0	9 0.7	100 7.7
50～54歳	1,428 100.0	71 5.0	60 4.2	68 4.8	423 29.6	89 6.2	119 8.3	207 14.5	15 1.1	61 4.3	37 2.6	134 9.4	8 0.6	136 9.5
55～59歳	1,961 100.0	93 4.7	71 3.6	50 2.5	624 31.8	148 7.5	152 7.8	271 13.8	40 2.0	105 5.4	58 3.0	143 7.3	3 0.2	203 10.4
60～64歳	1,474 100.0	67 4.5	72 4.9	45 3.1	420 28.5	106 7.2	116 7.9	230 15.6	34 2.3	73 5.0	26 1.8	118 8.0	5 0.3	162 11.0
65～69歳	1,272 100.0	48 3.8	61 4.8	29 2.3	358 28.1	91 7.2	109 8.6	165 13.0	19 1.5	63 5.0	39 3.1	128 10.1	3 0.2	159 12.5
70～74歳	1,012 100.0	63 6.2	59 5.8	43 4.2	254 25.1	63 6.2	64 6.3	112 11.1	11 1.1	59 5.8	14 1.4	118 11.7	1 0.1	151 14.9
75～79歳	701 100.0	40 5.7	40 5.7	24 3.4	140 20.0	48 6.8	52 7.4	61 8.7	14 2.0	34 4.9	21 3.0	104 14.8	14 2.0	109 15.5
80～84歳	403 100.0	21 5.2	18 4.5	9 2.2	85 21.1	26 6.5	29 7.2	50 12.4	14 3.5	19 4.7	11 2.7	39 9.7	14 3.5	68 16.9
85歳以上	208 100.0	9 4.3	11 5.3	3 1.4	46 22.1	5 2.4	12 5.8	25 12.0	5 2.4	13 6.3	11 5.3	14 6.7	19 9.1	35 16.8
不詳	346 100.0	15 4.3	12 3.5	10 2.9	89 25.7	27 7.8	23 6.6	27 7.8	5 1.4	10 2.9	7 2.0	25 7.2	1 0.3	95 27.5
男性計	7,441 100.0	336 4.5	346 4.6	267 3.6	2,333 31.4	508 6.8	529 7.1	940 12.6	136 1.8	363 4.9	171 2.3	723 9.7	74 1.0	715 9.6
0～4歳	-	-	-	-	-	-	-	-	-	-	-	-	-	-
5～9歳	-	-	-	-	-	-	-	-	-	-	-	-	-	-
10～14歳	-	-	-	-	-	-	-	-	-	-	-	-	-	-
15～19歳	93 100.0	2 2.2	5 5.4	4 4.3	18 19.4	2 2.2	8 8.6	5 5.4	-	36 38.7	7 7.5	1 1.1	-	5 5.4
20～24歳	194 100.0	8 4.1	14 7.2	12 6.2	56 28.9	9 4.6	22 11.3	21 10.8	-	10 5.2	6 3.1	21 10.8	7 3.6	8 4.1
25～29歳	300 100.0	14 4.7	30 10.0	18 6.0	83 27.7	26 8.7	19 6.3	32 10.7	8 2.7	15 5.0	7 2.3	23 7.7	3 1.0	22 7.3
30～34歳	664 100.0	34 5.1	38 5.7	30 4.5	218 32.8	47 7.1	44 6.6	76 11.4	14 2.1	22 3.3	13 2.0	77 11.6	7 1.1	44 6.6
35～39歳	659 100.0	27 4.1	30 4.6	29 4.4	231 35.1	49 7.4	47 7.1	72 10.9	24 3.6	30 4.6	8 1.2	72 10.9	6 0.9	34 5.2
40～44歳	686 100.0	26 3.8	25 3.6	21 3.1	238 34.7	40 5.8	49 7.1	88 12.8	14 2.0	24 3.5	20 2.9	85 12.4	5 0.7	51 7.4

表25 親元から離れた直後の居住ブロック(男女別、年齢別)(つづき)

男女別・年齢別	調査数	北海道	東北	北関東	東京圏	中部・北陸	中京圏	大阪圏	京阪周辺	中国	四国	九州・沖縄	外国	不詳
45～49歳	656 100.0	28 4.3	29 4.4	20 3.0	216 32.9	49 7.5	48 7.3	80 12.2	12 1.8	38 5.8	12 1.8	67 10.2	5 0.8	52 7.9
50～54歳	693 100.0	33 4.8	27 3.9	30 4.3	215 31.0	49 7.1	48 6.9	93 13.4	5 0.7	31 4.5	19 2.7	73 10.5	3 0.4	67 9.7
55～59歳	921 100.0	43 4.7	28 3.0	26 2.8	317 34.4	61 6.6	74 8.0	136 14.8	11 1.2	43 4.7	24 2.6	58 6.3	2 0.2	98 10.6
60～64歳	742 100.0	31 4.2	33 4.4	22 3.0	231 31.1	55 7.4	52 7.0	114 15.4	16 2.2	33 4.4	17 2.3	53 7.1	4 0.5	81 10.9
65～69歳	631 100.0	24 3.8	29 4.6	12 1.9	204 32.3	42 6.7	48 7.6	96 15.2	8 1.3	27 4.3	17 2.7	62 9.8	3 0.5	59 9.4
70～74歳	480 100.0	28 5.8	26 5.4	21 4.4	136 28.3	29 6.0	26 5.4	57 11.9	8 1.7	25 5.2	7 1.5	53 11.0	1 0.2	63 13.1
75～79歳	320 100.0	23 7.2	16 5.0	13 4.1	66 20.6	22 6.9	19 5.9	27 8.4	7 2.2	16 5.0	3 0.9	51 15.9	8 2.5	49 15.3
80～84歳	159 100.0	7 4.4	9 5.7	5 3.1	38 23.9	12 7.5	10 6.3	16 10.1	7 4.4	6 3.8	3 1.9	11 6.9	8 5.0	27 17.0
85歳以上	96 100.0	4 4.2	4 4.2	2 2.1	26 27.1	3 3.1	5 5.2	12 12.5	2 2.1	3 3.1	5 5.2	5 5.2	11 11.5	14 14.6
不詳	147 100.0	4 2.7	3 2.0	2 1.4	40 27.2	13 8.8	10 6.8	15 10.2	-	4 2.7	3 2.0	11 7.5	1 0.7	41 27.9
女性計	7,638 100.0	364 4.8	365 4.8	312 4.1	2,125 27.8	531 7.0	613 8.0	950 12.4	162 2.1	362 4.7	195 2.6	837 11.0	64 0.8	758 9.9
0～4歳	-	-	-	-	-	-	-	-	-	-	-	-	-	-
5～9歳	1 100.0	-	-	-	-	-	-	-	-	1 100.0	-	-	-	-
10～14歳	-	-	-	-	-	-	-	-	-	-	-	-	-	-
15～19歳	54 100.0	1 1.9	3 5.6	7 13.0	15 27.8	2 3.7	2 3.7	11 20.4	-	-	3 5.6	5 9.3	-	5 9.3
20～24歳	176 100.0	9 5.1	9 5.1	17 9.7	61 34.7	12 6.8	4 2.3	16 9.1	1 0.6	4 2.3	5 2.8	26 14.8	1 0.6	11 6.3
25～29歳	354 100.0	14 4.0	28 7.9	23 6.5	109 30.8	17 4.8	18 5.1	41 11.6	5 1.4	13 3.7	4 1.1	52 14.7	5 1.4	25 7.1
30～34歳	697 100.0	34 4.9	35 5.0	32 4.6	207 29.7	51 7.3	50 7.2	81 11.6	14 2.0	33 4.7	18 2.6	87 12.5	8 1.1	47 6.7
35～39歳	720 100.0	29 4.0	26 3.6	37 5.1	229 31.8	54 7.5	62 8.6	87 12.1	20 2.8	28 3.9	11 1.5	85 11.8	13 1.8	39 5.4
40～44歳	697 100.0	40 5.7	25 3.6	35 5.0	223 32.0	45 6.5	59 8.5	83 11.9	20 2.9	20 2.9	19 2.7	80 11.5	7 1.0	41 5.9
45～49歳	633 100.0	27 4.3	23 3.6	21 3.3	182 28.8	46 7.3	59 9.3	83 13.1	14 2.2	27 4.3	14 2.2	86 13.6	4 0.6	47 7.4
50～54歳	711 100.0	35 4.9	32 4.5	38 5.3	204 28.7	39 5.5	70 9.8	108 15.2	9 1.3	30 4.2	18 2.5	57 8.0	5 0.7	66 9.3
55～59歳	986 100.0	44 4.5	40 4.1	24 2.4	296 30.0	87 8.8	73 7.4	126 12.8	26 2.6	59 6.0	34 3.4	78 7.9	1 0.1	98 9.9
60～64歳	678 100.0	34 5.0	38 5.6	20 2.9	174 25.7	47 6.9	59 8.7	110 16.2	18 2.7	36 5.3	9 1.3	61 9.0	1 0.1	71 10.5
65～69歳	596 100.0	20 3.4	32 5.4	16 2.7	140 23.5	48 8.1	56 9.4	67 11.2	11 1.8	35 5.9	19 3.2	62 10.4	-	90 15.1
70～74歳	480 100.0	32 6.7	29 6.0	21 4.4	107 22.3	33 6.9	32 6.7	50 10.4	3 0.6	32 6.7	7 1.5	61 12.7	-	73 15.2
75～79歳	352 100.0	17 4.8	22 6.3	9 2.6	70 19.9	24 6.8	31 8.8	32 9.1	7 2.0	17 4.8	18 5.1	48 13.6	5 1.4	52 14.8
80～84歳	222 100.0	12 5.4	9 4.1	4 1.8	45 20.3	11 5.0	18 8.1	31 14.0	6 2.7	12 5.4	8 3.6	28 12.6	6 2.7	32 14.4
85歳以上	107 100.0	5 4.7	7 6.5	1 0.9	20 18.7	2 1.9	7 6.5	13 12.1	3 2.8	9 8.4	6 5.6	8 7.5	8 7.5	18 16.8
不詳	174 100.0	11 6.3	7 4.0	7 4.0	43 24.7	13 7.5	13 7.5	11 6.3	5 2.9	6 3.4	2 1.1	13 7.5	-	43 24.7

表26 親元から離れた直後の居住ブロック(現住ブロック別、出生地ブロック別)

	調査数	北海道	東北	北関東	東京圏	中部・北陸	中京圏	大阪圏	京阪周辺	中国	四国	九州・沖縄	外国	不詳	
<u>現住ブロック</u>															
北海道	821 100.0	609 74.2	7 0.9	5 0.6	77 9.4	1 0.1	6 0.7	8 1.0	1 0.1	7 0.9	-	8 1.0	5 0.6	87 10.6	
東北	939 100.0	13 1.4	594 63.3	10 1.1	176 18.7	25 2.7	10 1.1	6 0.6	2 0.2	-	-	2 0.2	-	101 10.8	
北関東	926 100.0	10 1.1	14 1.5	457 49.4	292 31.5	12 1.3	5 0.5	20 2.2	2 0.2	5 0.5	1 0.1	9 1.0	10 1.1	89 9.6	
東京圏	4,267 100.0	65 1.5	75 1.8	77 1.8	3,148 73.8	105 2.5	64 1.5	131 3.1	8 0.2	41 1.0	17 0.4	88 2.1	42 1.0	406 9.5	
中部・北陸	1,596 100.0	8 0.5	25 1.6	19 1.2	365 22.9	843 52.8	76 4.8	75 4.7	4 0.3	6 0.4	5 0.3	16 1.0	17 1.1	137 8.6	
中京圏	1,233 100.0	10 0.8	3 0.2	7 0.6	91 7.4	25 2.0	863 70.0	54 4.4	13 1.1	14 1.1	3 0.2	29 2.4	10 0.8	111 9.0	
大阪圏	1,844 100.0	1 0.1	8 0.4	6 0.3	100 5.4	26 1.4	37 2.0	1,279 69.4	50 2.7	41 2.2	20 1.1	47 2.5	17 0.9	212 11.5	
京阪周辺	352 100.0	-	-	2 0.6	16 4.5	7 2.0	15 4.3	65 18.5	198 56.3	4 1.1	2 0.6	3 0.9	3 0.9	37 10.5	
中国	925 100.0	-	1 0.1	4 0.4	62 6.7	2 0.2	18 1.9	94 10.2	7 0.8	579 62.6	13 1.4	25 2.7	9 1.0	111 12.0	
四国	501 100.0	1 0.2	-	-	25 5.0	2 0.4	12 2.4	69 13.8	6 1.2	14 2.8	301 60.1	5 1.0	6 1.2	60 12.0	
九州・沖縄	2,060 100.0	4 0.2	1 0.0	3 0.1	191 9.3	13 0.6	69 3.3	134 6.5	14 0.7	30 1.5	11 0.5	1,366 66.3	20 1.0	204 9.9	
<u>出生地ブロック</u>															
北海道	848 100.0	585 69.0	15 1.8	4 0.5	127 15.0	2 0.2	9 1.1	15 1.8	1 0.1	3 0.4	-	4 0.5	1 0.1	82 9.7	
東北	1,258 100.0	32 2.5	585 46.5	38 3.0	414 32.9	29 2.3	25 2.0	12 1.0	2 0.2	2 0.2	1 0.1	5 0.4	2 0.2	111 8.8	
北関東	817 100.0	5 0.6	10 1.2	372 45.5	325 39.8	9 1.1	2 0.2	4 0.5	-	1 0.1	1 0.1	1 0.1	4 0.5	83 10.2	
東京圏	2,778 100.0	26 0.9	52 1.9	84 3.0	2,157 77.6	76 2.7	35 1.3	56 2.0	7 0.3	19 0.7	5 0.2	29 1.0	20 0.7	212 7.6	
中部・北陸	1,812 100.0	5 0.3	20 1.1	33 1.8	537 29.6	813 44.9	126 7.0	91 5.0	7 0.4	8 0.4	8 0.4	5 0.3	8 0.4	151 8.3	
中京圏	1,019 100.0	5 0.5	2 0.2	3 0.3	115 11.3	22 2.2	700 68.7	54 5.3	5 0.5	4 0.4	1 0.1	10 1.0	5 0.5	93 9.1	
大阪圏	1,518 100.0	7 0.5	9 0.6	11 0.7	154 10.1	33 2.2	49 3.2	964 63.5	53 3.5	42 2.8	16 1.1	22 1.4	9 0.6	149 9.8	
京阪周辺	389 100.0	-	-	1 0.3	28 7.2	7 1.8	24 6.2	111 28.5	168 43.2	4 1.0	1 0.3	4 1.0	2 0.5	39 10.0	
中国	1,005 100.0	3 0.3	3 0.3	4 0.4	117 11.6	9 0.9	28 2.8	156 15.5	5 0.5	521 51.8	17 1.7	26 2.6	7 0.7	109 10.8	
四国	630 100.0	1 0.2	-	1 0.2	47 7.5	2 0.3	20 3.2	135 21.4	8 1.3	36 5.7	298 47.3	7 1.1	7 1.1	68 10.8	
九州・沖縄	2,477 100.0	6 0.2	2 0.1	11 0.4	318 12.8	20 0.8	118 4.8	236 9.5	33 1.3	65 2.6	15 0.6	1,415 57.1	18 0.7	220 8.9	
外国	236 100.0	12 5.1	8 3.4	8 3.4	47 19.9	14 5.9	11 4.7	26 11.0	4 1.7	8 3.4	1 0.4	31 13.1	49 20.8	17 7.2	

※地域ブロックについては、集計表目次の注1参照。

表27 長子小学校入学直後の居住地(男女別、年齢別)

男女別・年齢別	調査数	学齢期に達した子はいない	現在と同じ居住地	現在と同じ区市町村内	現在と同じ都道府県以外の区市町村	他の都道府県	外国	不詳
総数	19,721 100.0	3,585 18.2	6,680 33.9	3,288 16.7	1,570 8.0	1,321 6.7	66 0.3	3,211 16.3
0～4歳	-	-	-	-	-	-	-	-
5～9歳	1 100.0	1 100.0	-	-	-	-	-	-
10～14歳	-	-	-	-	-	-	-	-
15～19歳	158 100.0	125 79.1	1 0.6	1 0.6	1 0.6	6 3.8	-	24 15.2
20～24歳	392 100.0	299 76.3	3 0.8	2 0.5	1 0.3	1 0.3	-	86 21.9
25～29歳	744 100.0	569 76.5	46 6.2	14 1.9	6 0.8	6 0.8	2 0.3	101 13.6
30～34歳	1,536 100.0	933 60.7	343 22.3	63 4.1	21 1.4	13 0.8	-	163 10.6
35～39歳	1,633 100.0	581 35.6	624 38.2	153 9.4	49 3.0	50 3.1	2 0.1	174 10.7
40～44歳	1,613 100.0	301 18.7	710 44.0	242 15.0	120 7.4	71 4.4	4 0.2	165 10.2
45～49歳	1,594 100.0	147 9.2	668 41.9	288 18.1	159 10.0	97 6.1	7 0.4	228 14.3
50～54歳	1,768 100.0	138 7.8	652 36.9	372 21.0	189 10.7	156 8.8	7 0.4	254 14.4
55～59歳	2,523 100.0	175 6.9	965 38.2	504 20.0	228 9.0	214 8.5	11 0.4	426 16.9
60～64歳	1,964 100.0	84 4.3	740 37.7	435 22.1	205 10.4	188 9.6	14 0.7	298 15.2
65～69歳	1,807 100.0	59 3.3	669 37.0	404 22.4	176 9.7	160 8.9	6 0.3	333 18.4
70～74歳	1,480 100.0	58 3.9	480 32.4	328 22.2	147 9.9	152 10.3	3 0.2	312 21.1
75～79歳	1,076 100.0	31 2.9	386 35.9	223 20.7	122 11.3	89 8.3	3 0.3	222 20.6
80～84歳	578 100.0	29 5.0	180 31.1	114 19.7	66 11.4	50 8.7	1 0.2	138 23.9
85歳以上	299 100.0	11 3.7	85 28.4	71 23.7	33 11.0	31 10.4	5 1.7	63 21.1
不詳	555 100.0	44 7.9	128 23.1	74 13.3	47 8.5	37 6.7	1 0.2	224 40.4
男性計	9,472 100.0	1,866 19.7	3,341 35.3	1,529 16.1	725 7.7	678 7.2	31 0.3	1,302 13.7
0～4歳	-	-	-	-	-	-	-	-
5～9歳	-	-	-	-	-	-	-	-
10～14歳	-	-	-	-	-	-	-	-
15～19歳	99 100.0	81 81.8	1 1.0	-	-	4 4.0	-	13 13.1
20～24歳	200 100.0	153 76.5	2 1.0	-	-	1 0.5	-	44 22.0
25～29歳	330 100.0	254 77.0	20 6.1	5 1.5	2 0.6	4 1.2	1 0.3	44 13.3
30～34歳	721 100.0	461 63.9	140 19.4	24 3.3	11 1.5	5 0.7	-	80 11.1
35～39歳	752 100.0	312 41.5	272 36.2	58 7.7	18 2.4	17 2.3	-	75 10.0
40～44歳	778 100.0	186 23.9	325 41.8	98 12.6	55 7.1	38 4.9	3 0.4	73 9.4

表27 長子小学校入学直後の居住地(男女別、年齢別)(つづき)

男女別・ 年齢別	調査数	学齢期に 達した子 はいない	現在と同じ 居住地	現在と 同じ区市 町村内	現在と同じ都 道府県 の他の 区市町村	他の 都道府県	外国	不詳
45～49歳	799 100.0	97 12.1	352 44.1	138 17.3	67 8.4	47 5.9	2 0.3	96 12.0
50～54歳	861 100.0	87 10.1	314 36.5	174 20.2	96 11.1	79 9.2	3 0.3	108 12.5
55～59歳	1,187 100.0	87 7.3	482 40.6	221 18.6	99 8.3	123 10.4	4 0.3	171 14.4
60～64歳	972 100.0	44 4.5	409 42.1	213 21.9	92 9.5	93 9.6	9 0.9	112 11.5
65～69歳	892 100.0	31 3.5	345 38.7	208 23.3	85 9.5	90 10.1	3 0.3	130 14.6
70～74歳	735 100.0	27 3.7	272 37.0	161 21.9	78 10.6	75 10.2	2 0.3	120 16.3
75～79歳	518 100.0	11 2.1	207 40.0	114 22.0	55 10.6	50 9.7	1 0.2	80 15.4
80～84歳	239 100.0	9 3.8	91 38.1	46 19.2	24 10.0	23 9.6	1 0.4	45 18.8
85歳以上	140 100.0	3 2.1	47 33.6	38 27.1	18 12.9	14 10.0	2 1.4	18 12.9
不詳	249 100.0	23 9.2	62 24.9	31 12.4	25 10.0	15 6.0	-	93 37.3
女性計	9,718 100.0	1,655 17.0	3,185 32.8	1,678 17.3	799 8.2	609 6.3	33 0.3	1,759 18.1
0～4歳	-	-	-	-	-	-	-	-
5～9歳	1 100.0	1 100.0	-	-	-	-	-	-
10～14歳	-	-	-	-	-	-	-	-
15～19歳	57 100.0	42 73.7	-	1 1.8	1 1.8	2 3.5	-	11 19.3
20～24歳	185 100.0	143 77.3	1 0.5	2 1.1	1 0.5	-	-	38 20.5
25～29歳	404 100.0	308 76.2	26 6.4	9 2.2	4 1.0	2 0.5	1 0.2	54 13.4
30～34歳	795 100.0	460 57.9	200 25.2	38 4.8	10 1.3	8 1.0	-	79 9.9
35～39歳	859 100.0	258 30.0	345 40.2	95 11.1	31 3.6	32 3.7	2 0.2	96 11.2
40～44歳	823 100.0	113 13.7	379 46.1	143 17.4	65 7.9	31 3.8	1 0.1	91 11.1
45～49歳	781 100.0	46 5.9	313 40.1	147 18.8	92 11.8	50 6.4	5 0.6	128 16.4
50～54歳	875 100.0	50 5.7	327 37.4	191 21.8	92 10.5	77 8.8	4 0.5	134 15.3
55～59歳	1,273 100.0	77 6.0	462 36.3	269 21.1	124 9.7	89 7.0	7 0.5	245 19.2
60～64歳	919 100.0	35 3.8	307 33.4	210 22.9	105 11.4	89 9.7	4 0.4	169 18.4
65～69歳	854 100.0	27 3.2	299 35.0	181 21.2	85 10.0	68 8.0	3 0.4	191 22.4
70～74歳	672 100.0	29 4.3	185 27.5	156 23.2	60 8.9	67 10.0	1 0.1	174 25.9
75～79歳	503 100.0	19 3.8	162 32.2	101 20.1	60 11.9	36 7.2	2 0.4	123 24.5
80～84歳	308 100.0	20 6.5	83 26.9	63 20.5	38 12.3	26 8.4	-	78 25.3
85歳以上	150 100.0	8 5.3	37 24.7	32 21.3	15 10.0	14 9.3	3 2.0	41 27.3
不詳	259 100.0	19 7.3	59 22.8	40 15.4	16 6.2	18 6.9	-	107 41.3

表28 長子小学校入学直後の居住地(現住ブロック別、出生地別など)

	調査数	学齢期に 達した子 はいない	現在と同じ 居住地	現在と 同じ区市 町村内	現在と同じ都 道府県 の区市町村	他の 都道府県	外国	不詳
現住ブロック								
北海道	1,012 100.0	135 13.3	258 25.5	271 26.8	160 15.8	22 2.2	3 0.3	163 16.1
東北	1,304 100.0	219 16.8	475 36.4	204 15.6	93 7.1	65 5.0	2 0.2	246 18.9
北関東	1,176 100.0	266 22.6	389 33.1	168 14.3	37 3.1	120 10.2	9 0.8	187 15.9
東京圏	5,231 100.0	1,156 22.1	1,599 30.6	724 13.8	466 8.9	492 9.4	22 0.4	772 14.8
中部・北陸	2,115 100.0	347 16.4	804 38.0	408 19.3	114 5.4	109 5.2	8 0.4	325 15.4
中京圏	1,632 100.0	213 13.1	700 42.9	238 14.6	155 9.5	73 4.5	6 0.4	247 15.1
大阪圏	2,381 100.0	453 19.0	742 31.2	351 14.7	218 9.2	159 6.7	3 0.1	455 19.1
京阪周辺	490 100.0	68 13.9	255 52.0	64 13.1	19 3.9	20 4.1	-	64 13.1
中国	1,160 100.0	159 13.7	415 35.8	227 19.6	69 5.9	61 5.3	2 0.2	227 19.6
四国	706 100.0	83 11.8	314 44.5	123 17.4	30 4.2	39 5.5	3 0.4	114 16.1
九州・沖縄	2,514 100.0	486 19.3	729 29.0	510 20.3	209 8.3	161 6.4	8 0.3	411 16.3
出生地								
現在と同じ居住地	2,359 100.0	219 9.3	1,465 62.1	156 6.6	64 2.7	42 1.8	2 0.1	411 17.4
現在と同じ区市町村内	4,736 100.0	730 15.4	1,731 36.5	1,305 27.6	148 3.1	120 2.5	6 0.1	696 14.7
現在と同じ都道府県の 他の区市町村	5,213 100.0	1,106 21.2	1,687 32.4	802 15.4	752 14.4	161 3.1	9 0.2	696 13.4
他の都道府県	6,234 100.0	1,446 23.2	1,593 25.6	898 14.4	533 8.5	937 15.0	22 0.4	805 12.9
外国	295 100.0	46 15.6	56 19.0	50 16.9	38 12.9	24 8.1	25 8.5	56 19.0
出生地ブロック								
北海道	1,023 100.0	174 17.0	259 25.3	246 24.0	142 13.9	52 5.1	1 0.1	149 14.6
東北	1,610 100.0	287 17.8	560 34.8	253 15.7	131 8.1	117 7.3	-	262 16.3
北関東	1,020 100.0	216 21.2	341 33.4	197 19.3	53 5.2	68 6.7	4 0.4	141 13.8
東京圏	3,529 100.0	855 24.2	1,221 34.6	473 13.4	271 7.7	267 7.6	13 0.4	429 12.2
中部・北陸	2,280 100.0	411 18.0	852 37.4	432 18.9	163 7.1	121 5.3	5 0.2	296 13.0
中京圏	1,357 100.0	198 14.6	610 45.0	185 13.6	127 9.4	50 3.7	3 0.2	184 13.6
大阪圏	1,929 100.0	409 21.2	686 35.6	264 13.7	158 8.2	132 6.8	1 0.1	279 14.5
京阪周辺	516 100.0	70 13.6	248 48.1	74 14.3	30 5.8	36 7.0	-	58 11.2
中国	1,207 100.0	186 15.4	411 34.1	229 19.0	93 7.7	92 7.6	3 0.2	193 16.0
四国	835 100.0	102 12.2	342 41.0	152 18.2	54 6.5	54 6.5	2 0.2	129 15.4
九州・沖縄	2,907 100.0	550 18.9	833 28.7	613 21.1	246 8.5	228 7.8	7 0.2	430 14.8
外国	295 100.0	46 15.6	56 19.0	50 16.9	38 12.9	24 8.1	25 8.5	56 19.0

表28 長子小学校入学直後の居住地(現住ブロック別、出生地別など)(つづき)

	調査数	学齢期に 達した子 はいない	現在と同じ 居住地	現在と 同じ区市 町村内	現在と同じ都 道府県の他 の区市町村	他の 都道府県	外国	不詳
配偶関係								
未婚	1,847 100.0	1,130 61.2	21 1.1	23 1.2	16 0.9	17 0.9	- -	640 34.7
配偶者あり (配偶者と同居)	15,229 100.0	2,259 14.8	5,951 39.1	2,682 17.6	1,213 8.0	1,037 6.8	52 0.3	2,035 13.4
配偶者あり (配偶者と別居)	373 100.0	32 8.6	86 23.1	64 17.2	52 13.9	89 23.9	5 1.3	45 12.1
離別	869 100.0	104 12.0	191 22.0	205 23.6	123 14.2	74 8.5	5 0.6	167 19.2
死別	1,289 100.0	55 4.3	422 32.7	302 23.4	158 12.3	102 7.9	4 0.3	246 19.1
卒業教育施設など								
小学校・中学校	3,362 100.0	241 7.2	1,258 37.4	774 23.0	279 8.3	166 4.9	12 0.4	632 18.8
高校	6,752 100.0	971 14.4	2,548 37.7	1,257 18.6	615 9.1	465 6.9	13 0.2	883 13.1
専修学校	1,824 100.0	483 26.5	580 31.8	260 14.3	128 7.0	92 5.0	3 0.2	278 15.2
短大・高専	1,580 100.0	433 27.4	568 35.9	187 11.8	127 8.0	88 5.6	4 0.3	173 10.9
大学・大学院	3,110 100.0	980 31.5	988 31.8	373 12.0	218 7.0	306 9.8	18 0.6	227 7.3
在学中	349 100.0	243 69.6	13 3.7	13 3.7	6 1.7	12 3.4	- -	62 17.8
未就学	13 100.0	1 7.7	- -	2 15.4	1 7.7	- -	1 7.7	8 61.5
学卒直後の職業・従業上の地位								
専門職・管理職	3,968 100.0	925 23.3	1,350 34.0	606 15.3	334 8.4	308 7.8	15 0.4	430 10.8
事務職	4,067 100.0	707 17.4	1,496 36.8	685 16.8	351 8.6	347 8.5	17 0.4	464 11.4
販売職	1,683 100.0	369 21.9	528 31.4	300 17.8	147 8.7	138 8.2	3 0.2	198 11.8
サービス職・保安職	1,552 100.0	334 21.5	523 33.7	255 16.4	116 7.5	93 6.0	9 0.6	222 14.3
運輸(運転)職・ 通信職	440 100.0	51 11.6	193 43.9	65 14.8	40 9.1	34 7.7	1 0.2	56 12.7
工場、建設等の 現場労働	2,528 100.0	381 15.1	1,001 39.6	489 19.3	186 7.4	126 5.0	1 0.0	344 13.6
農林漁業作業	622 100.0	25 4.0	331 53.2	111 17.8	33 5.3	14 2.3	5 0.8	103 16.6
パート・アルバイト	1,179 100.0	308 26.1	329 27.9	190 16.1	79 6.7	57 4.8	2 0.2	214 18.2
無職	887 100.0	89 10.0	259 29.2	157 17.7	112 12.6	70 7.9	4 0.5	196 22.1
現在の職業・従業上の地位								
専門職・管理職	2,997 100.0	798 26.6	1,052 35.1	441 14.7	224 7.5	208 6.9	11 0.4	263 8.8
事務職	1,319 100.0	393 29.8	447 33.9	188 14.3	76 5.8	64 4.9	1 0.1	150 11.4
販売職	829 100.0	210 25.3	290 35.0	130 15.7	55 6.6	41 4.9	- -	103 12.4
サービス職・保安職	1,062 100.0	250 23.5	346 32.6	202 19.0	81 7.6	35 3.3	2 0.2	146 13.7
運輸(運転)職・ 通信職	438 100.0	85 19.4	169 38.6	56 12.8	32 7.3	40 9.1	1 0.2	55 12.6
工場、建設等の 現場労働	1,220 100.0	261 21.4	470 38.5	213 17.5	78 6.4	44 3.6	2 0.2	152 12.5
農林漁業作業	511 100.0	26 5.1	339 66.3	56 11.0	12 2.3	8 1.6	2 0.4	68 13.3
パート・アルバイト	2,260 100.0	359 15.9	797 35.3	402 17.8	185 8.2	156 6.9	8 0.4	353 15.6
無職	6,343 100.0	861 13.6	2,091 33.0	1,177 18.6	641 10.1	600 9.5	32 0.5	941 14.8

※地域ブロック、職業・従業上の地位については、それぞれ集計表目次の注1・注5参照。

表29 長子小学校入学直後の居住ブロック(男女別、年齢別)

男女別・年齢別	調査数	北海道	東北	北関東	東京圏	中部・北陸	中京圏	大阪圏	京阪周辺	中国	四国	九州・沖縄	外国	不詳
総数	13,708 100.0	730 5.3	838 6.1	649 4.7	3,308 24.1	1,395 10.2	1,153 8.4	1,518 11.1	374 2.7	783 5.7	493 3.6	1,577 11.5	66 0.5	824 6.0
0～4歳	-	-	-	-	-	-	-	-	-	-	-	-	-	-
5～9歳	-	-	-	-	-	-	-	-	-	-	-	-	-	-
10～14歳	-	-	-	-	-	-	-	-	-	-	-	-	-	-
15～19歳	9 100.0	-	-	3 33.3	1 11.1	3 33.3	-	-	-	1 11.1	1 11.1	-	-	-
20～24歳	8 100.0	-	-	-	2 25.0	1 12.5	-	1 12.5	-	1 12.5	-	2 25.0	-	1 12.5
25～29歳	79 100.0	6 7.6	11 13.9	7 8.9	11 13.9	3 3.8	3 3.8	7 8.9	-	8 10.1	-	15 19.0	2 2.5	6 7.6
30～34歳	456 100.0	33 7.2	26 5.7	29 6.4	117 25.7	31 6.8	40 8.8	49 10.7	13 2.9	28 6.1	16 3.5	57 12.5	-	17 3.7
35～39歳	919 100.0	48 5.2	46 5.0	55 6.0	250 27.2	88 9.6	78 8.5	95 10.3	44 4.8	34 3.7	18 2.0	117 12.7	2 0.2	44 4.8
40～44歳	1,195 100.0	53 4.4	49 4.1	68 5.7	340 28.5	101 8.5	126 10.5	122 10.2	35 2.9	50 4.2	40 3.3	156 13.1	4 0.3	51 4.3
45～49歳	1,294 100.0	62 4.8	74 5.7	63 4.9	313 24.2	137 10.6	95 7.3	136 10.5	29 2.2	71 5.5	36 2.8	194 15.0	7 0.5	77 6.0
50～54歳	1,453 100.0	92 6.3	87 6.0	78 5.4	327 22.5	145 10.0	117 8.1	166 11.4	32 2.2	74 5.1	58 4.0	186 12.8	7 0.5	84 5.8
55～59歳	2,064 100.0	106 5.1	129 6.3	82 4.0	502 24.3	214 10.4	162 7.8	253 12.3	63 3.1	127 6.2	85 4.1	184 8.9	11 0.5	146 7.1
60～64歳	1,676 100.0	88 5.3	104 6.2	75 4.5	389 23.2	185 11.0	136 8.1	211 12.6	52 3.1	111 6.6	54 3.2	155 9.2	14 0.8	102 6.1
65～69歳	1,500 100.0	55 3.7	103 6.9	58 3.9	378 25.2	167 11.1	131 8.7	162 10.8	38 2.5	94 6.3	57 3.8	160 10.7	6 0.4	91 6.1
70～74歳	1,185 100.0	76 6.4	95 8.0	59 5.0	281 23.7	97 8.2	107 9.0	139 11.7	14 1.2	69 5.8	36 3.0	125 10.5	3 0.3	84 7.1
75～79歳	881 100.0	47 5.3	57 6.5	34 3.9	183 20.8	100 11.4	76 8.6	82 9.3	19 2.2	55 6.2	44 5.0	126 14.3	3 0.3	55 6.2
80～84歳	444 100.0	27 6.1	25 5.6	17 3.8	87 19.6	47 10.6	40 9.0	50 11.3	21 4.7	31 7.0	21 4.7	46 10.4	1 0.2	31 7.0
85歳以上	233 100.0	16 6.9	14 6.0	6 2.6	41 17.6	33 14.2	18 7.7	23 9.9	8 3.4	15 6.4	17 7.3	29 12.4	5 2.1	8 3.4
不詳	312 100.0	21 6.7	18 5.8	15 4.8	86 27.6	43 13.8	24 7.7	22 7.1	6 1.9	14 4.5	10 3.2	25 8.0	1 0.3	27 8.7
男性計	6,467 100.0	325 5.0	418 6.5	314 4.9	1,624 25.1	716 11.1	567 8.8	732 11.3	185 2.9	388 6.0	238 3.7	743 11.5	31 0.5	186 2.9
0～4歳	-	-	-	-	-	-	-	-	-	-	-	-	-	-
5～9歳	-	-	-	-	-	-	-	-	-	-	-	-	-	-
10～14歳	-	-	-	-	-	-	-	-	-	-	-	-	-	-
15～19歳	5 100.0	-	-	1 20.0	1 20.0	2 40.0	-	-	-	1 20.0	-	-	-	-
20～24歳	3 100.0	-	-	-	1 33.3	-	-	-	-	1 33.3	-	1 33.3	-	-
25～29歳	33 100.0	3 9.1	4 12.1	2 6.1	4 12.1	2 6.1	2 6.1	3 9.1	-	4 12.1	-	7 21.2	1 3.0	1 3.0
30～34歳	184 100.0	14 7.6	12 6.5	12 6.5	53 28.8	12 6.5	15 8.2	14 7.6	5 2.7	11 6.0	5 2.7	26 14.1	-	5 2.7
35～39歳	368 100.0	23 6.3	19 5.2	20 5.4	104 28.3	39 10.6	28 7.6	43 11.7	22 6.0	14 3.8	6 1.6	45 12.2	-	5 1.4
40～44歳	528 100.0	19 3.6	22 4.2	34 6.4	156 29.5	44 8.3	65 12.3	55 10.4	14 2.7	20 3.8	17 3.2	70 13.3	3 0.6	9 1.7

表29 長子小学校入学直後の居住ブロック(男女別、年齢別)(つづき)

男女別・年齢別	調査数	北海道	東北	北関東	東京圏	中部・北陸	中京圏	大阪圏	京阪周辺	中国	四国	九州・沖縄	外国	不詳
45～49歳	614 100.0	26 4.2	42 6.8	30 4.9	164 26.7	69 11.2	51 8.3	64 10.4	14 2.3	35 5.7	17 2.8	91 14.8	2 0.3	9 1.5
50～54歳	682 100.0	39 5.7	43 6.3	34 5.0	160 23.5	78 11.4	51 7.5	76 11.1	18 2.6	39 5.7	28 4.1	95 13.9	3 0.4	18 2.6
55～59歳	961 100.0	55 5.7	60 6.2	47 4.9	232 24.1	103 10.7	83 8.6	122 12.7	26 2.7	61 6.3	41 4.3	91 9.5	4 0.4	36 3.7
60～64歳	834 100.0	41 4.9	59 7.1	41 4.9	202 24.2	100 12.0	62 7.4	101 12.1	30 3.6	62 7.4	35 4.2	69 8.3	9 1.1	23 2.8
65～69歳	749 100.0	26 3.5	57 7.6	28 3.7	203 27.1	83 11.1	70 9.3	87 11.6	21 2.8	48 6.4	26 3.5	78 10.4	3 0.4	19 2.5
70～74歳	607 100.0	32 5.3	47 7.7	30 4.9	150 24.7	59 9.7	54 8.9	80 13.2	9 1.5	36 5.9	22 3.6	61 10.0	2 0.3	25 4.1
75～79歳	443 100.0	25 5.6	26 5.9	16 3.6	98 22.1	53 12.0	41 9.3	43 9.7	9 2.0	30 6.8	20 4.5	65 14.7	1 0.2	16 3.6
80～84歳	198 100.0	7 3.5	15 7.6	8 4.0	40 20.2	26 13.1	20 10.1	18 9.1	12 6.1	12 6.1	8 4.0	17 8.6	1 0.5	14 7.1
85歳以上	120 100.0	8 6.7	7 5.8	3 2.5	22 18.3	22 18.3	11 9.2	14 11.7	4 3.3	6 5.0	6 5.0	14 11.7	2 1.7	1 0.8
不詳	138 100.0	7 5.1	5 3.6	8 5.8	34 24.6	24 17.4	14 10.1	12 8.7	1 0.7	8 5.8	7 5.1	13 9.4	-	5 3.6
女性計	6,898 100.0	376 5.5	399 5.8	323 4.7	1,599 23.2	652 9.5	552 8.0	742 10.8	184 2.7	382 5.5	243 3.5	801 11.6	33 0.5	612 8.9
0～4歳	-	-	-	-	-	-	-	-	-	-	-	-	-	-
5～9歳	-	-	-	-	-	-	-	-	-	-	-	-	-	-
10～14歳	-	-	-	-	-	-	-	-	-	-	-	-	-	-
15～19歳	4 100.0	-	-	2 50.0	-	1 25.0	-	-	-	-	1 25.0	-	-	-
20～24歳	5 100.0	-	-	-	1 20.0	1 20.0	-	1 20.0	-	-	-	1 20.0	-	1 20.0
25～29歳	46 100.0	3 6.5	7 15.2	5 10.9	7 15.2	1 2.2	1 2.2	4 8.7	-	4 8.7	-	8 17.4	1 2.2	5 10.9
30～34歳	268 100.0	18 6.7	14 5.2	17 6.3	64 23.9	19 7.1	24 9.0	33 12.3	8 3.0	17 6.3	11 4.1	31 11.6	-	12 4.5
35～39歳	542 100.0	25 4.6	25 4.6	34 6.3	146 26.9	48 8.9	48 8.9	51 9.4	22 4.1	20 3.7	12 2.2	72 13.3	2 0.4	37 6.8
40～44歳	658 100.0	34 5.2	27 4.1	33 5.0	184 28.0	57 8.7	61 9.3	65 9.9	20 3.0	28 4.3	22 3.3	85 12.9	1 0.2	41 6.2
45～49歳	673 100.0	35 5.2	31 4.6	32 4.8	149 22.1	67 10.0	44 6.5	72 10.7	15 2.2	36 5.3	19 2.8	101 15.0	5 0.7	67 10.0
50～54歳	751 100.0	51 6.8	43 5.7	44 5.9	163 21.7	62 8.3	66 8.8	87 11.6	13 1.7	35 4.7	30 4.0	88 11.7	4 0.5	65 8.7
55～59歳	1,057 100.0	45 4.3	65 6.1	34 3.2	261 24.7	110 10.4	73 6.9	125 11.8	37 3.5	65 6.1	43 4.1	86 8.1	7 0.7	106 10.0
60～64歳	785 100.0	44 5.6	43 5.5	32 4.1	172 21.9	76 9.7	71 9.0	101 12.9	22 2.8	47 6.0	18 2.3	81 10.3	4 0.5	74 9.4
65～69歳	701 100.0	24 3.4	45 6.4	29 4.1	164 23.4	77 11.0	55 7.8	70 10.0	17 2.4	43 6.1	28 4.0	76 10.8	3 0.4	70 10.0
70～74歳	522 100.0	38 7.3	43 8.2	26 5.0	113 21.6	38 7.3	46 8.8	53 10.2	5 1.0	30 5.7	12 2.3	61 11.7	1 0.2	56 10.7
75～79歳	398 100.0	21 5.3	28 7.0	18 4.5	74 18.6	45 11.3	27 6.8	36 9.0	9 2.3	23 5.8	22 5.5	58 14.6	2 0.5	35 8.8
80～84歳	229 100.0	17 7.4	10 4.4	8 3.5	44 19.2	21 9.2	20 8.7	26 11.4	7 3.1	19 8.3	12 5.2	28 12.2	-	17 7.4
85歳以上	108 100.0	8 7.4	7 6.5	3 2.8	15 13.9	11 10.2	7 6.5	9 8.3	4 3.7	9 8.3	11 10.2	14 13.0	3 2.8	7 6.5
不詳	151 100.0	13 8.6	11 7.3	6 4.0	42 27.8	18 11.9	9 6.0	9 6.0	5 3.3	6 4.0	2 1.3	11 7.3	-	19 12.6

表30 長子小学校入学直後の居住ブロック(現住ブロック別、出生地ブロック別)

	調査数	北海道	東北	北関東	東京圏	中部・北陸	中京圏	大阪圏	京阪周辺	中国	四国	九州・沖縄	外国	不詳
現住ブロック														
北海道	764 100.0	689 90.2	1 0.1	- -	10 1.3	- -	1 0.1	2 0.3	- -	1 0.1	- -	4 0.5	3 0.4	53 6.9
東北	912 100.0	2 0.2	806 88.4	2 0.2	20 2.2	1 0.1	4 0.4	4 0.4	- -	- -	- -	- -	2 0.2	71 7.8
北関東	772 100.0	5 0.6	4 0.5	602 78.0	72 9.3	6 0.8	4 0.5	5 0.6	2 0.3	7 0.9	- -	- -	9 1.2	56 7.3
東京圏	3,447 100.0	20 0.6	19 0.6	37 1.1	3,061 88.8	30 0.9	13 0.4	50 1.5	1 0.0	11 0.3	2 0.1	13 0.4	22 0.6	168 4.9
中部・北陸	1,540 100.0	4 0.3	8 0.5	- -	56 3.6	1,340 87.0	9 0.6	12 0.8	- -	4 0.3	- -	2 0.1	8 0.5	97 6.3
中京圏	1,232 100.0	2 0.2	- -	1 0.1	20 1.6	7 0.6	1,103 89.5	10 0.8	8 0.6	3 0.2	2 0.2	9 0.7	6 0.5	61 5.0
大阪圏	1,571 100.0	2 0.1	- -	2 0.1	20 1.3	4 0.3	10 0.6	1,373 87.4	20 1.3	19 1.2	5 0.3	15 1.0	3 0.2	98 6.2
京阪周辺	373 100.0	- -	- -	- -	1 0.3	- -	2 0.5	14 3.8	341 91.4	- -	- -	- -	- -	15 4.0
中国	840 100.0	- -	- -	3 0.4	19 2.3	- -	- -	16 1.9	- -	726 86.4	2 0.2	8 1.0	2 0.2	64 7.6
四国	543 100.0	- -	- -	- -	4 0.7	- -	- -	13 2.4	- -	5 0.9	480 88.4	4 0.7	3 0.6	34 6.3
九州・沖縄	1,714 100.0	6 0.4	- -	2 0.1	25 1.5	7 0.4	7 0.4	19 1.1	2 0.1	7 0.4	2 0.1	1,522 88.8	8 0.5	107 6.2
出生地ブロック														
北海道	746 100.0	595 79.8	10 1.3	4 0.5	68 9.1	- -	4 0.5	7 0.9	- -	4 0.5	- -	5 0.7	1 0.1	48 6.4
東北	1,137 100.0	24 2.1	732 64.4	16 1.4	229 20.1	23 2.0	8 0.7	9 0.8	1 0.1	9 0.8	- -	8 0.7	- -	78 6.9
北関東	707 100.0	5 0.7	6 0.8	464 65.6	167 23.6	5 0.7	5 0.7	1 0.1	- -	4 0.6	- -	- -	4 0.6	46 6.5
東京圏	2,346 100.0	13 0.6	27 1.2	76 3.2	1,961 83.6	68 2.9	24 1.0	26 1.1	3 0.1	9 0.4	4 0.2	17 0.7	13 0.6	105 4.5
中部・北陸	1,671 100.0	7 0.4	15 0.9	21 1.3	242 14.5	1,185 70.9	52 3.1	33 2.0	6 0.4	5 0.3	2 0.1	1 0.1	5 0.3	97 5.8
中京圏	1,027 100.0	2 0.2	1 0.1	3 0.3	49 4.8	15 1.5	875 85.2	15 1.5	2 0.2	5 0.5	2 0.2	3 0.3	3 0.3	52 5.1
大阪圏	1,323 100.0	3 0.2	7 0.5	10 0.8	88 6.7	16 1.2	35 2.6	975 73.7	50 3.8	25 1.9	6 0.5	26 2.0	1 0.1	81 6.1
京阪周辺	402 100.0	- -	- -	1 0.2	17 4.2	4 1.0	14 3.5	74 18.4	272 67.7	1 0.2	1 0.2	2 0.5	- -	16 4.0
中国	887 100.0	8 0.9	- -	2 0.2	75 8.5	7 0.8	9 1.0	84 9.5	1 0.1	621 70.0	2 0.2	19 2.1	3 0.3	56 6.3
四国	645 100.0	2 0.3	1 0.2	- -	33 5.1	- -	6 0.9	77 11.9	6 0.9	16 2.5	458 71.0	7 1.1	2 0.3	37 5.7
九州・沖縄	2,031 100.0	19 0.9	6 0.3	16 0.8	175 8.6	22 1.1	77 3.8	130 6.4	14 0.7	39 1.9	3 0.1	1,411 69.5	7 0.3	112 5.5
外国	201 100.0	20 10.0	7 3.5	10 5.0	39 19.4	14 7.0	9 4.5	17 8.5	3 1.5	13 6.5	1 0.5	35 17.4	25 12.4	8 4.0

※地域ブロックについては、集計表目次の注1参照。

表31 長子小学校入学時の年齢(男女別、年齢別)

男女別・ 年齢別	調査数	15歳 未満	15～19 歳	20～24 歳	25～29 歳	30～34 歳	35～39 歳	40～44 歳	45～49 歳	50歳 以上	不詳
総数	13,708 100.0	24 0.2	5 0.0	197 1.4	2,253 16.4	5,788 42.2	3,313 24.2	685 5.0	147 1.1	38 0.3	1,258 9.2
0～4歳	-	-	-	-	-	-	-	-	-	-	-
5～9歳	-	-	-	-	-	-	-	-	-	-	-
10～14歳	-	-	-	-	-	-	-	-	-	-	-
15～19歳	9 100.0	4 44.4	-	-	1 11.1	1 11.1	-	-	-	-	3 33.3
20～24歳	8 100.0	1 12.5	-	1 12.5	3 37.5	1 12.5	1 12.5	-	-	-	1 12.5
25～29歳	79 100.0	2 2.5	-	10 12.7	48 60.8	12 15.2	1 1.3	-	-	-	6 7.6
30～34歳	456 100.0	-	-	7 1.5	144 31.6	252 55.3	21 4.6	-	-	-	32 7.0
35～39歳	919 100.0	3 0.3	1 0.1	8 0.9	130 14.1	456 49.6	264 28.7	14 1.5	-	-	43 4.7
40～44歳	1,195 100.0	1 0.1	1 0.1	9 0.8	149 12.5	461 38.6	409 34.2	75 6.3	1 0.1	-	89 7.4
45～49歳	1,294 100.0	2 0.2	-	10 0.8	141 10.9	520 40.2	367 28.4	135 10.4	20 1.5	4 0.3	95 7.3
50～54歳	1,453 100.0	-	1 0.1	17 1.2	233 16.0	623 42.9	341 23.5	95 6.5	28 1.9	2 0.1	113 7.8
55～59歳	2,064 100.0	2 0.1	-	41 2.0	360 17.4	964 46.7	398 19.3	90 4.4	31 1.5	10 0.5	168 8.1
60～64歳	1,676 100.0	3 0.2	1 0.1	18 1.1	292 17.4	744 44.4	371 22.1	71 4.2	17 1.0	7 0.4	152 9.1
65～69歳	1,500 100.0	3 0.2	1 0.1	24 1.6	231 15.4	644 42.9	373 24.9	55 3.7	12 0.8	4 0.3	153 10.2
70～74歳	1,185 100.0	1 0.1	-	17 1.4	176 14.9	436 36.8	344 29.0	71 6.0	13 1.1	4 0.3	123 10.4
75～79歳	881 100.0	-	-	14 1.6	169 19.2	315 35.8	204 23.2	44 5.0	19 2.2	3 0.3	113 12.8
80～84歳	444 100.0	1 0.2	-	7 1.6	86 19.4	181 40.8	86 19.4	14 3.2	2 0.5	1 0.2	66 14.9
85歳以上	233 100.0	1 0.4	-	7 3.0	29 12.4	74 31.8	65 27.9	13 5.6	2 0.9	-	42 18.0
不詳	312 100.0	-	-	7 2.2	61 19.6	104 33.3	68 21.8	8 2.6	2 0.6	3 1.0	59 18.9
男性計	6,467 100.0	12 0.2	3 0.0	46 0.7	592 9.2	2,423 37.5	2,187 33.8	450 7.0	114 1.8	27 0.4	613 9.5
0～4歳	-	-	-	-	-	-	-	-	-	-	-
5～9歳	-	-	-	-	-	-	-	-	-	-	-
10～14歳	-	-	-	-	-	-	-	-	-	-	-
15～19歳	5 100.0	2 40.0	-	-	-	1 20.0	-	-	-	-	2 40.0
20～24歳	3 100.0	1 33.3	-	-	1 33.3	-	-	-	-	-	1 33.3
25～29歳	33 100.0	2 6.1	-	5 15.2	18 54.5	5 15.2	-	-	-	-	3 9.1
30～34歳	184 100.0	-	-	5 2.7	43 23.4	109 59.2	11 6.0	-	-	-	16 8.7
35～39歳	368 100.0	-	1 0.3	1 0.3	33 9.0	169 45.9	133 36.1	9 2.4	-	-	22 6.0
40～44歳	528 100.0	1 0.2	1 0.2	1 0.2	43 8.1	162 30.7	237 44.9	46 8.7	1 0.2	-	36 6.8

表31 長子小学校入学時の年齢(男女別、年齢別)(つづき)

男女別・ 年齢別	調査数	15歳 未満	15～19 歳	20～24 歳	25～29 歳	30～34 歳	35～39 歳	40～44 歳	45～49 歳	50歳 以上	不詳
45～49歳	614 100.0	1 0.2	-	1 0.2	28 4.6	197 32.1	230 37.5	87 14.2	18 2.9	4 0.7	48 7.8
50～54歳	682 100.0	-	-	4 0.6	60 8.8	255 37.4	226 33.1	63 9.2	22 3.2	2 0.3	50 7.3
55～59歳	961 100.0	-	-	12 1.2	84 8.7	393 40.9	277 28.8	65 6.8	27 2.8	7 0.7	96 10.0
60～64歳	834 100.0	3 0.4	1 0.1	3 0.4	76 9.1	328 39.3	281 33.7	52 6.2	12 1.4	5 0.6	73 8.8
65～69歳	749 100.0	1 0.1	-	7 0.9	67 8.9	289 38.6	272 36.3	32 4.3	7 0.9	4 0.5	70 9.3
70～74歳	607 100.0	1 0.2	-	1 0.2	46 7.6	197 32.5	244 40.2	44 7.2	7 1.2	1 0.2	66 10.9
75～79歳	443 100.0	-	-	2 0.5	51 11.5	149 33.6	132 29.8	31 7.0	17 3.8	2 0.5	59 13.3
80～84歳	198 100.0	-	-	1 0.5	20 10.1	87 43.9	56 28.3	6 3.0	1 0.5	-	27 13.6
85歳以上	120 100.0	-	-	1 0.8	6 5.0	36 30.0	46 38.3	10 8.3	1 0.8	-	20 16.7
不詳	138 100.0	-	-	2 1.4	16 11.6	46 33.3	42 30.4	5 3.6	1 0.7	2 1.4	24 17.4
女性計	6,898 100.0	12 0.2	2 0.0	143 2.1	1,607 23.3	3,232 46.9	1,063 15.4	215 3.1	28 0.4	8 0.1	588 8.5
0～4歳	-	-	-	-	-	-	-	-	-	-	-
5～9歳	-	-	-	-	-	-	-	-	-	-	-
10～14歳	-	-	-	-	-	-	-	-	-	-	-
15～19歳	4 100.0	2 50.0	-	-	1 25.0	-	-	-	-	-	1 25.0
20～24歳	5 100.0	-	-	1 20.0	2 40.0	1 20.0	1 20.0	-	-	-	-
25～29歳	46 100.0	-	-	5 10.9	30 65.2	7 15.2	1 2.2	-	-	-	3 6.5
30～34歳	268 100.0	-	-	2 0.7	99 36.9	141 52.6	10 3.7	-	-	-	16 6.0
35～39歳	542 100.0	3 0.6	-	7 1.3	97 17.9	284 52.4	126 23.2	5 0.9	-	-	20 3.7
40～44歳	658 100.0	-	-	8 1.2	104 15.8	295 44.8	170 25.8	28 4.3	-	-	53 8.1
45～49歳	673 100.0	1 0.1	-	9 1.3	110 16.3	322 47.8	136 20.2	47 7.0	2 0.3	-	46 6.8
50～54歳	751 100.0	-	1 0.1	13 1.7	169 22.5	362 48.2	111 14.8	28 3.7	6 0.8	-	61 8.1
55～59歳	1,057 100.0	2 0.2	-	26 2.5	268 25.4	550 52.0	115 10.9	23 2.2	3 0.3	3 0.3	67 6.3
60～64歳	785 100.0	-	-	15 1.9	211 26.9	388 49.4	81 10.3	15 1.9	4 0.5	1 0.1	70 8.9
65～69歳	701 100.0	2 0.3	1 0.1	15 2.1	158 22.5	332 47.4	92 13.1	21 3.0	3 0.4	-	77 11.0
70～74歳	522 100.0	-	-	15 2.9	119 22.8	218 41.8	90 17.2	24 4.6	6 1.1	2 0.4	48 9.2
75～79歳	398 100.0	-	-	12 3.0	110 27.6	155 38.9	65 16.3	12 3.0	2 0.5	-	42 10.6
80～84歳	229 100.0	1 0.4	-	6 2.6	63 27.5	88 38.4	24 10.5	7 3.1	1 0.4	1 0.4	38 16.6
85歳以上	108 100.0	1 0.9	-	6 5.6	23 21.3	36 33.3	18 16.7	3 2.8	-	-	21 19.4
不詳	151 100.0	-	-	3 2.0	43 28.5	53 35.1	23 15.2	2 1.3	1 0.7	1 0.7	25 16.6

表32 長子小学校入学時の年齢(現住ブロック別、出生地別など)

	調査数	15歳未満	15～19歳	20～24歳	25～29歳	30～34歳	35～39歳	40～44歳	45～49歳	50歳以上	不詳
現住ブロック											
北海道	764	1	-	11	143	348	154	27	8	3	69
	100.0	0.1	-	1.4	18.7	45.5	20.2	3.5	1.0	0.4	9.0
東北	912	4	-	15	195	390	178	32	13	3	82
	100.0	0.4	-	1.6	21.4	42.8	19.5	3.5	1.4	0.3	9.0
北関東	772	3	-	14	133	328	186	37	11	2	58
	100.0	0.4	-	1.8	17.2	42.5	24.1	4.8	1.4	0.3	7.5
東京圏	3,447	8	2	53	443	1,397	947	235	33	8	321
	100.0	0.2	0.1	1.5	12.9	40.5	27.5	6.8	1.0	0.2	9.3
中部・北陸	1,540	-	-	17	251	682	374	57	10	1	148
	100.0	-	-	1.1	16.3	44.3	24.3	3.7	0.6	0.1	9.6
中京圏	1,232	2	-	13	206	557	296	48	9	5	96
	100.0	0.2	-	1.1	16.7	45.2	24.0	3.9	0.7	0.4	7.8
大阪圏	1,571	-	-	14	274	629	374	96	20	6	158
	100.0	-	-	0.9	17.4	40.0	23.8	6.1	1.3	0.4	10.1
京阪周辺	373	-	-	1	53	156	111	14	4	3	31
	100.0	-	-	0.3	14.2	41.8	29.8	3.8	1.1	0.8	8.3
中国	840	-	1	14	149	362	187	36	13	3	75
	100.0	-	0.1	1.7	17.7	43.1	22.3	4.3	1.5	0.4	8.9
四国	543	2	-	12	120	243	92	16	6	-	52
	100.0	0.4	-	2.2	22.1	44.8	16.9	2.9	1.1	-	9.6
九州・沖縄	1,714	4	2	33	286	696	414	87	20	4	168
	100.0	0.2	0.1	1.9	16.7	40.6	24.2	5.1	1.2	0.2	9.8
出生地											
現在と同じ居住地	1,832	7	1	23	258	710	448	90	21	8	266
	100.0	0.4	0.1	1.3	14.1	38.8	24.5	4.9	1.1	0.4	14.5
現在と同じ区市町村内	3,545	1	-	54	640	1,524	794	143	47	8	334
	100.0	0.0	-	1.5	18.1	43.0	22.4	4.0	1.3	0.2	9.4
現在と同じ都道府県の 他の区市町村	3,622	4	-	58	652	1,596	829	172	32	10	269
	100.0	0.1	-	1.6	18.0	44.1	22.9	4.7	0.9	0.3	7.4
他の都道府県	4,159	11	4	49	589	1,763	1,119	251	41	8	324
	100.0	0.3	0.1	1.2	14.2	42.4	26.9	6.0	1.0	0.2	7.8
外国	201	-	-	4	34	69	61	16	4	-	13
	100.0	-	-	2.0	16.9	34.3	30.3	8.0	2.0	-	6.5
出生地ブロック											
北海道	746	-	-	12	127	343	166	30	7	2	59
	100.0	-	-	1.6	17.0	46.0	22.3	4.0	0.9	0.3	7.9
東北	1,137	4	-	19	247	482	221	50	13	3	98
	100.0	0.4	-	1.7	21.7	42.4	19.4	4.4	1.1	0.3	8.6
北関東	707	2	-	13	110	319	163	37	8	1	54
	100.0	0.3	-	1.8	15.6	45.1	23.1	5.2	1.1	0.1	7.6
東京圏	2,346	5	2	30	309	945	650	162	26	7	210
	100.0	0.2	0.1	1.3	13.2	40.3	27.7	6.9	1.1	0.3	9.0
中部・北陸	1,671	3	-	20	255	732	417	69	12	1	162
	100.0	0.2	-	1.2	15.3	43.8	25.0	4.1	0.7	0.1	9.7
中京圏	1,027	2	-	11	168	466	241	40	8	4	87
	100.0	0.2	-	1.1	16.4	45.4	23.5	3.9	0.8	0.4	8.5
大阪圏	1,323	-	-	13	231	529	332	70	17	7	124
	100.0	-	-	1.0	17.5	40.0	25.1	5.3	1.3	0.5	9.4
京阪周辺	402	-	-	3	54	182	110	19	3	2	29
	100.0	-	-	0.7	13.4	45.3	27.4	4.7	0.7	0.5	7.2
中国	887	2	-	14	147	372	216	47	13	2	74
	100.0	0.2	-	1.6	16.6	41.9	24.4	5.3	1.5	0.2	8.3
四国	645	1	-	12	130	295	117	23	5	2	60
	100.0	0.2	-	1.9	20.2	45.7	18.1	3.6	0.8	0.3	9.3
九州・沖縄	2,031	3	2	35	315	854	506	98	26	4	188
	100.0	0.1	0.1	1.7	15.5	42.0	24.9	4.8	1.3	0.2	9.3
外国	201	-	-	4	34	69	61	16	4	-	13
	100.0	-	-	2.0	16.9	34.3	30.3	8.0	2.0	-	6.5

表32 長子小学校入学時の年齢(現住ブロック別、出生地別など)(つづき)

	調査数	15歳未満	15～19歳	20～24歳	25～29歳	30～34歳	35～39歳	40～44歳	45～49歳	50歳以上	不詳
配偶関係											
未婚	84 100.0	8 9.5	-	1 1.2	10 11.9	19 22.6	11 13.1	4 4.8	1 1.2	-	30 35.7
配偶者あり (配偶者と同居)	11,604 100.0	14 0.1	5 0.0	156 1.3	1,816 15.6	4,980 42.9	2,922 25.2	595 5.1	124 1.1	31 0.3	961 8.3
配偶者あり (配偶者と別居)	308 100.0	-	-	5 1.6	32 10.4	124 40.3	85 27.6	16 5.2	4 1.3	3 1.0	39 12.7
離別	621 100.0	-	-	11 1.8	150 24.2	235 37.8	114 18.4	28 4.5	6 1.0	-	77 12.4
死別	1,053 100.0	2 0.2	-	23 2.2	236 22.4	417 39.6	178 16.9	41 3.9	12 1.1	2 0.2	142 13.5
卒業教育施設など											
小学校・中学校	2,663 100.0	4 0.2	3 0.1	61 2.3	564 21.2	1,057 39.7	521 19.6	115 4.3	32 1.2	7 0.3	299 11.2
高校	5,202 100.0	4 0.1	-	84 1.6	970 18.6	2,331 44.8	1,138 21.9	218 4.2	39 0.7	9 0.2	409 7.9
専修学校	1,125 100.0	3 0.3	1 0.1	14 1.2	196 17.4	530 47.1	235 20.9	53 4.7	11 1.0	3 0.3	79 7.0
短大・高専	1,037 100.0	-	-	6 0.6	116 11.2	540 52.1	272 26.2	36 3.5	5 0.5	2 0.2	60 5.8
大学・大学院	1,936 100.0	1 0.1	-	4 0.2	89 4.6	672 34.7	812 41.9	191 9.9	34 1.8	7 0.4	126 6.5
在学中	48 100.0	5 10.4	-	1 2.1	10 20.8	13 27.1	6 12.5	1 2.1	2 4.2	3 6.3	7 14.6
未就学	6 100.0	-	-	1 16.7	1 16.7	2 33.3	-	2 33.3	-	-	-
学卒直後の職業・従業上の地位											
専門職・管理職	2,712 100.0	3 0.1	2 0.1	22 0.8	275 10.1	1,132 41.7	846 31.2	174 6.4	28 1.0	10 0.4	220 8.1
事務職	3,089 100.0	1 0.0	-	29 0.9	468 15.2	1,485 48.1	733 23.7	135 4.4	20 0.6	5 0.2	213 6.9
販売職	1,160 100.0	1 0.1	-	10 0.9	172 14.8	482 41.6	310 26.7	73 6.3	15 1.3	2 0.2	95 8.2
サービス職・保安職	1,057 100.0	4 0.4	-	17 1.6	192 18.2	444 42.0	245 23.2	47 4.4	9 0.9	-	99 9.4
運輸(運転)職・ 通信職	341 100.0	2 0.6	1 0.3	5 1.5	55 16.1	132 38.7	91 26.7	21 6.2	6 1.8	3 0.9	25 7.3
工場、建設等の 現場労働	1,902 100.0	1 0.1	-	26 1.4	317 16.7	784 41.2	492 25.9	91 4.8	30 1.6	3 0.2	158 8.3
農林漁業作業	535 100.0	1 0.2	1 0.2	8 1.5	140 26.2	207 38.7	89 16.6	17 3.2	9 1.7	-	63 11.8
パート・アルバイト	716 100.0	1 0.1	-	22 3.1	172 24.0	291 40.6	129 18.0	30 4.2	8 1.1	1 0.1	62 8.7
無職	646 100.0	2 0.3	-	27 4.2	165 25.5	240 37.2	100 15.5	29 4.5	3 0.5	2 0.3	78 12.1
現在の職業・従業上の地位											
専門職・管理職	1,978 100.0	2 0.1	1 0.1	15 0.8	194 9.8	735 37.2	675 34.1	162 8.2	22 1.1	5 0.3	167 8.4
事務職	823 100.0	1 0.1	-	5 0.6	122 14.8	370 45.0	219 26.6	35 4.3	10 1.2	3 0.4	58 7.0
販売職	536 100.0	-	-	7 1.3	64 11.9	220 41.0	154 28.7	32 6.0	9 1.7	2 0.4	48 9.0
サービス職・保安職	707 100.0	2 0.3	-	10 1.4	114 16.1	296 41.9	167 23.6	42 5.9	10 1.4	1 0.1	65 9.2
運輸(運転)職・ 通信職	307 100.0	-	-	4 1.3	42 13.7	144 46.9	70 22.8	17 5.5	6 2.0	1 0.3	23 7.5
工場、建設等の 現場労働	845 100.0	1 0.1	1 0.1	13 1.5	142 16.8	352 41.7	224 26.5	35 4.1	17 2.0	1 0.1	59 7.0
農林漁業作業	446 100.0	-	-	9 2.0	125 28.0	178 39.9	60 13.5	11 2.5	6 1.3	-	57 12.8
パート・アルバイト	1,678 100.0	5 0.3	-	27 1.6	365 21.8	792 47.2	296 17.6	57 3.4	5 0.3	2 0.1	129 7.7
無職	4,847 100.0	6 0.1	1 0.0	74 1.5	807 16.6	2,161 44.6	1,141 23.5	226 4.7	44 0.9	11 0.2	376 7.8

※地域ブロック、職業・従業上の地位については、それぞれ集計表目次の注1・注5参照。

③世帯員全員に関して

表33 現住ブロック(男女別、年齢別)

男女別・ 年齢別	調査数	北海道	東北	北関東	東京圏	中部・ 北陸	中京圏	大阪圏	京阪 周辺	中国	四国	九州・ 沖縄
総数	32,205 100.0	1,530 4.8	2,284 7.1	1,963 6.1	8,341 25.9	3,612 11.2	2,763 8.6	3,735 11.6	840 2.6	1,881 5.8	1,154 3.6	4,102 12.7
0～4歳	1,405 100.0	64 4.6	107 7.6	97 6.9	383 27.3	169 12.0	97 6.9	164 11.7	35 2.5	57 4.1	25 1.8	207 14.7
5～9歳	1,638 100.0	68 4.2	120 7.3	104 6.3	445 27.2	149 9.1	142 8.7	182 11.1	52 3.2	88 5.4	44 2.7	244 14.9
10～14歳	1,597 100.0	62 3.9	97 6.1	86 5.4	398 24.9	167 10.5	165 10.3	171 10.7	53 3.3	98 6.1	65 4.1	235 14.7
15～19歳	1,625 100.0	82 5.0	100 6.2	104 6.4	434 26.7	165 10.2	155 9.5	163 10.0	32 2.0	114 7.0	66 4.1	210 12.9
20～24歳	1,487 100.0	57 3.8	86 5.8	98 6.6	453 30.5	148 10.0	125 8.4	187 12.6	26 1.7	83 5.6	44 3.0	180 12.1
25～29歳	1,695 100.0	68 4.0	133 7.8	109 6.4	476 28.1	165 9.7	150 8.8	213 12.6	45 2.7	86 5.1	57 3.4	193 11.4
30～34歳	2,313 100.0	114 4.9	155 6.7	139 6.0	674 29.1	261 11.3	176 7.6	268 11.6	52 2.2	115 5.0	65 2.8	294 12.7
35～39歳	2,201 100.0	91 4.1	130 5.9	160 7.3	660 30.0	244 11.1	182 8.3	270 12.3	73 3.3	77 3.5	51 2.3	263 11.9
40～44歳	1,968 100.0	85 4.3	109 5.5	137 7.0	573 29.1	197 10.0	192 9.8	219 11.1	56 2.8	83 4.2	57 2.9	260 13.2
45～49歳	1,864 100.0	88 4.7	127 6.8	108 5.8	451 24.2	232 12.4	158 8.5	195 10.5	36 1.9	117 6.3	58 3.1	294 15.8
50～54歳	2,005 100.0	109 5.4	147 7.3	138 6.9	455 22.7	221 11.0	165 8.2	237 11.8	41 2.0	110 5.5	88 4.4	294 14.7
55～59歳	2,722 100.0	146 5.4	199 7.3	146 5.4	666 24.5	325 11.9	217 8.0	347 12.7	82 3.0	191 7.0	131 4.8	272 10.0
60～64歳	2,076 100.0	111 5.3	150 7.2	114 5.5	505 24.3	249 12.0	172 8.3	267 12.9	66 3.2	137 6.6	72 3.5	233 11.2
65～69歳	1,951 100.0	78 4.0	153 7.8	83 4.3	509 26.1	231 11.8	184 9.4	232 11.9	42 2.2	134 6.9	84 4.3	221 11.3
70～74歳	1,707 100.0	102 6.0	150 8.8	103 6.0	405 23.7	171 10.0	151 8.8	205 12.0	37 2.2	123 7.2	51 3.0	209 12.2
75～79歳	1,356 100.0	70 5.2	110 8.1	74 5.5	271 20.0	171 12.6	119 8.8	143 10.5	33 2.4	90 6.6	82 6.0	193 14.2
80～84歳	897 100.0	49 5.5	67 7.5	54 6.0	179 20.0	117 13.0	85 9.5	92 10.3	37 4.1	71 7.9	47 5.2	99 11.0
85歳以上	637 100.0	29 4.6	57 8.9	37 5.8	116 18.2	90 14.1	49 7.7	75 11.8	20 3.1	46 7.2	34 5.3	84 13.2
不詳	1,061 100.0	57 5.4	87 8.2	72 6.8	288 27.1	140 13.2	79 7.4	105 9.9	22 2.1	61 5.7	33 3.1	117 11.0
男性計	15,209 100.0	681 4.5	1,082 7.1	955 6.3	3,990 26.2	1,727 11.4	1,330 8.7	1,770 11.6	397 2.6	906 6.0	548 3.6	1,823 12.0
0～4歳	720 100.0	32 4.4	59 8.2	46 6.4	215 29.9	89 12.4	48 6.7	76 10.6	22 3.1	25 3.5	15 2.1	93 12.9
5～9歳	815 100.0	35 4.3	55 6.7	55 6.7	216 26.5	70 8.6	85 10.4	90 11.0	22 2.7	46 5.6	23 2.8	118 14.5
10～14歳	794 100.0	28 3.5	49 6.2	44 5.5	196 24.7	85 10.7	90 11.3	92 11.6	22 2.8	53 6.7	35 4.4	100 12.6
15～19歳	849 100.0	43 5.1	59 6.9	47 5.5	209 24.6	91 10.7	77 9.1	85 10.0	16 1.9	78 9.2	38 4.5	106 12.5
20～24歳	693 100.0	24 3.5	46 6.6	48 6.9	209 30.2	60 8.7	63 9.1	93 13.4	12 1.7	42 6.1	21 3.0	75 10.8
25～29歳	819 100.0	30 3.7	72 8.8	61 7.4	229 28.0	85 10.4	68 8.3	99 12.1	24 2.9	41 5.0	29 3.5	81 9.9
30～34歳	1,125 100.0	56 5.0	71 6.3	69 6.1	331 29.4	126 11.2	90 8.0	126 11.2	25 2.2	59 5.2	28 2.5	144 12.8
35～39歳	1,049 100.0	44 4.2	63 6.0	85 8.1	303 28.9	116 11.1	89 8.5	125 11.9	41 3.9	37 3.5	22 2.1	124 11.8
40～44歳	947 100.0	30 3.2	54 5.7	64 6.8	293 30.9	90 9.5	96 10.1	110 11.6	27 2.9	39 4.1	27 2.9	117 12.4

表33 現住ブロック(男女別、年齢別)(つづき)

男女別・ 年齢別	調査数	北海道	東北	北関東	東京圏	中部・ 北陸	中京圏	大阪圏	京阪 周辺	中国	四国	九州・ 沖縄
45～49歳	934 100.0	40 4.3	71 7.6	52 5.6	233 24.9	117 12.5	80 8.6	96 10.3	18 1.9	58 6.2	25 2.7	144 15.4
50～54歳	987 100.0	45 4.6	72 7.3	67 6.8	225 22.8	117 11.9	77 7.8	101 10.2	24 2.4	57 5.8	47 4.8	155 15.7
55～59歳	1,278 100.0	69 5.4	98 7.7	82 6.4	299 23.4	150 11.7	105 8.2	165 12.9	33 2.6	89 7.0	65 5.1	123 9.6
60～64歳	1,010 100.0	51 5.0	73 7.2	58 5.7	247 24.5	131 13.0	77 7.6	133 13.2	34 3.4	66 6.5	44 4.4	96 9.5
65～69歳	923 100.0	36 3.9	67 7.3	39 4.2	262 28.4	102 11.1	85 9.2	115 12.5	21 2.3	67 7.3	35 3.8	94 10.2
70～74歳	781 100.0	42 5.4	65 8.3	49 6.3	185 23.7	85 10.9	70 9.0	101 12.9	17 2.2	56 7.2	25 3.2	86 11.0
75～79歳	578 100.0	32 5.5	47 8.1	29 5.0	117 20.2	76 13.1	53 9.2	64 11.1	13 2.2	39 6.7	26 4.5	82 14.2
80～84歳	299 100.0	13 4.3	24 8.0	20 6.7	62 20.7	41 13.7	31 10.4	31 10.4	15 5.0	17 5.7	17 5.7	28 9.4
85歳以上	189 100.0	13 6.9	13 6.9	9 4.8	32 16.9	32 16.9	16 8.5	24 12.7	6 3.2	11 5.8	12 6.3	21 11.1
不詳	419 100.0	18 4.3	24 5.7	31 7.4	127 30.3	64 15.3	30 7.2	44 10.5	5 1.2	26 6.2	14 3.3	36 8.6
女性計	16,182 100.0	795 4.9	1,139 7.0	973 6.0	4,158 25.7	1,814 11.2	1,344 8.3	1,859 11.5	417 2.6	925 5.7	580 3.6	2,178 13.5
0～4歳	666 100.0	30 4.5	46 6.9	48 7.2	166 24.9	80 12.0	44 6.6	87 13.1	12 1.8	30 4.5	9 1.4	114 17.1
5～9歳	802 100.0	32 4.0	62 7.7	48 6.0	225 28.1	75 9.4	54 6.7	91 11.3	30 3.7	41 5.1	21 2.6	123 15.3
10～14歳	784 100.0	33 4.2	47 6.0	40 5.1	198 25.3	79 10.1	74 9.4	79 10.1	30 3.8	43 5.5	30 3.8	131 16.7
15～19歳	766 100.0	39 5.1	40 5.2	57 7.4	222 29.0	74 9.7	76 9.9	76 9.9	14 1.8	36 4.7	28 3.7	104 13.6
20～24歳	774 100.0	33 4.3	39 5.0	50 6.5	237 30.6	87 11.2	61 7.9	89 11.5	14 1.8	39 5.0	22 2.8	103 13.3
25～29歳	847 100.0	36 4.3	61 7.2	48 5.7	242 28.6	77 9.1	76 9.0	110 13.0	21 2.5	41 4.8	26 3.1	109 12.9
30～34歳	1,154 100.0	57 4.9	79 6.8	69 6.0	336 29.1	131 11.4	82 7.1	135 11.7	25 2.2	55 4.8	36 3.1	149 12.9
35～39歳	1,125 100.0	47 4.2	63 5.6	73 6.5	354 31.5	125 11.1	90 8.0	137 12.2	30 2.7	40 3.6	28 2.5	138 12.3
40～44歳	1,003 100.0	55 5.5	55 5.5	69 6.9	277 27.6	105 10.5	96 9.6	106 10.6	28 2.8	41 4.1	29 2.9	142 14.2
45～49歳	911 100.0	45 4.9	55 6.0	55 6.0	216 23.7	113 12.4	76 8.3	98 10.8	18 2.0	59 6.5	33 3.6	143 15.7
50～54歳	986 100.0	60 6.1	74 7.5	71 7.2	225 22.8	97 9.8	88 8.9	130 13.2	16 1.6	53 5.4	41 4.2	131 13.3
55～59歳	1,378 100.0	69 5.0	96 7.0	63 4.6	349 25.3	173 12.6	106 7.7	173 12.6	47 3.4	97 7.0	65 4.7	140 10.2
60～64歳	990 100.0	55 5.6	72 7.3	53 5.4	235 23.7	109 11.0	91 9.2	123 12.4	32 3.2	67 6.8	27 2.7	126 12.7
65～69歳	958 100.0	37 3.9	84 8.8	43 4.5	229 23.9	120 12.5	90 9.4	109 11.4	21 2.2	62 6.5	45 4.7	118 12.3
70～74歳	848 100.0	54 6.4	79 9.3	49 5.8	199 23.5	85 10.0	72 8.5	95 11.2	18 2.1	56 6.6	23 2.7	118 13.9
75～79歳	712 100.0	32 4.5	60 8.4	43 6.0	135 19.0	92 12.9	55 7.7	71 10.0	19 2.7	49 6.9	52 7.3	104 14.6
80～84歳	556 100.0	32 5.8	42 7.6	32 5.8	107 19.2	72 12.9	51 9.2	53 9.5	18 3.2	53 9.5	28 5.0	68 12.2
85歳以上	431 100.0	16 3.7	43 10.0	28 6.5	79 18.3	55 12.8	30 7.0	50 11.6	14 3.2	34 7.9	22 5.1	60 13.9
不詳	491 100.0	33 6.7	42 8.6	34 6.9	127 25.9	65 13.2	32 6.5	47 9.6	10 2.0	29 5.9	15 3.1	57 11.6

表34 世帯主からみた続柄(男女別、年齢別)

男女別・年齢別	調査数	世帯主	世帯主の配偶者	世帯主の子	世帯主の子の配偶者	世帯主の父母	世帯主の配偶者の父母	世帯主の孫	その他の親族	その他	不詳
総数	32,205 100.0	12,260 38.1	7,461 23.2	8,957 27.8	492 1.5	1,014 3.1	266 0.8	895 2.8	204 0.6	152 0.5	504 1.6
0～4歳	1,405 100.0	-	-	1,186 84.4	3 0.2	-	-	171 12.2	10 0.7	-	35 2.5
5～9歳	1,638 100.0	1 0.1	-	1,387 84.7	2 0.1	-	-	194 11.8	6 0.4	3 0.2	45 2.7
10～14歳	1,597 100.0	-	-	1,369 85.7	3 0.2	1 0.1	-	189 11.8	3 0.2	5 0.3	27 1.7
15～19歳	1,625 100.0	155 9.5	3 0.2	1,261 77.6	5 0.3	1 0.1	-	152 9.4	5 0.3	6 0.4	37 2.3
20～24歳	1,487 100.0	346 23.3	46 3.1	945 63.6	12 0.8	1 0.1	-	86 5.8	16 1.1	13 0.9	22 1.5
25～29歳	1,695 100.0	452 26.7	292 17.2	803 47.4	40 2.4	-	-	43 2.5	18 1.1	22 1.3	25 1.5
30～34歳	2,313 100.0	864 37.4	672 29.1	627 27.1	87 3.8	-	-	16 0.7	13 0.6	13 0.6	21 0.9
35～39歳	2,201 100.0	906 41.2	727 33.0	437 19.9	72 3.3	-	-	7 0.3	15 0.7	12 0.5	25 1.1
40～44歳	1,968 100.0	911 46.3	702 35.7	239 12.1	81 4.1	1 0.1	1 0.1	-	12 0.6	7 0.4	14 0.7
45～49歳	1,864 100.0	935 50.2	659 35.4	180 9.7	64 3.4	2 0.1	-	-	8 0.4	6 0.3	10 0.5
50～54歳	2,005 100.0	1,041 51.9	727 36.3	141 7.0	48 2.4	5 0.2	5 0.2	1 0.0	17 0.8	9 0.4	11 0.5
55～59歳	2,722 100.0	1,460 53.6	1,063 39.1	95 3.5	37 1.4	17 0.6	7 0.3	1 0.0	19 0.7	14 0.5	9 0.3
60～64歳	2,076 100.0	1,189 57.3	775 37.3	25 1.2	9 0.4	46 2.2	7 0.3	-	12 0.6	8 0.4	5 0.2
65～69歳	1,951 100.0	1,128 57.8	679 34.8	12 0.6	1 0.1	82 4.2	26 1.3	-	7 0.4	2 0.1	14 0.7
70～74歳	1,707 100.0	997 58.4	483 28.3	5 0.3	3 0.2	158 9.3	32 1.9	-	12 0.7	5 0.3	12 0.7
75～79歳	1,356 100.0	792 58.4	284 20.9	1 0.1	-	205 15.1	49 3.6	-	7 0.5	1 0.1	17 1.3
80～84歳	897 100.0	452 50.4	126 14.0	1 0.1	1 0.1	238 26.5	62 6.9	-	4 0.4	3 0.3	10 1.1
85歳以上	637 100.0	272 42.7	27 4.2	6 0.9	-	231 36.3	69 10.8	1 0.2	15 2.4	7 1.1	9 1.4
不詳	1,061 100.0	359 33.8	196 18.5	237 22.3	24 2.3	26 2.5	8 0.8	34 3.2	5 0.5	16 1.5	156 14.7
男性計	15,209 100.0	9,431 62.0	41 0.3	4,685 30.8	104 0.7	183 1.2	58 0.4	413 2.7	69 0.5	56 0.4	169 1.1
0～4歳	720 100.0	-	-	622 86.4	2 0.3	-	-	69 9.6	7 1.0	-	20 2.8
5～9歳	815 100.0	-	-	697 85.5	1 0.1	-	-	91 11.2	4 0.5	1 0.1	21 2.6
10～14歳	794 100.0	-	-	687 86.5	3 0.4	-	-	89 11.2	1 0.1	2 0.3	12 1.5
15～19歳	849 100.0	99 11.7	-	648 76.3	2 0.2	1 0.1	-	74 8.7	2 0.2	3 0.4	20 2.4
20～24歳	693 100.0	199 28.7	1 0.1	433 62.5	3 0.4	-	-	40 5.8	7 1.0	3 0.4	7 1.0
25～29歳	819 100.0	328 40.0	2 0.2	426 52.0	10 1.2	-	-	23 2.8	7 0.9	9 1.1	14 1.7
30～34歳	1,125 100.0	718 63.8	3 0.3	358 31.8	17 1.5	-	-	10 0.9	5 0.4	3 0.3	11 1.0
35～39歳	1,049 100.0	747 71.2	5 0.5	256 24.4	11 1.0	-	-	3 0.3	7 0.7	6 0.6	14 1.3
40～44歳	947 100.0	772 81.5	6 0.6	139 14.7	18 1.9	-	1 0.1	-	4 0.4	1 0.1	6 0.6

表34 世帯主からみた続柄(男女別、年齢別)(つづき)

男女別・年齢別	調査数	世帯主	世帯主の配偶者	世帯主の子	世帯主の子の配偶者	世帯主の父母	世帯主の配偶者の父母	世帯主の孫	その他の親族	その他	不詳
45～49歳	934 100.0	794 85.0	5 0.5	117 12.5	4 0.4	-	-	-	5 0.5	6 0.6	3 0.3
50～54歳	987 100.0	857 86.8	4 0.4	100 10.1	13 1.3	1 0.1	2 0.2	-	5 0.5	3 0.3	2 0.2
55～59歳	1,278 100.0	1,181 92.4	6 0.5	57 4.5	12 0.9	2 0.2	2 0.2	1 0.1	8 0.6	8 0.6	1 0.1
60～64歳	1,010 100.0	968 95.8	4 0.4	17 1.7	4 0.4	10 1.0	1 0.1	-	3 0.3	2 0.2	1 0.1
65～69歳	923 100.0	891 96.5	1 0.1	5 0.5	-	15 1.6	5 0.5	-	2 0.2	1 0.1	3 0.3
70～74歳	781 100.0	734 94.0	1 0.1	3 0.4	-	31 4.0	8 1.0	-	1 0.1	2 0.3	1 0.1
75～79歳	578 100.0	518 89.6	-	-	-	46 8.0	12 2.1	-	-	-	2 0.3
80～84歳	299 100.0	239 79.9	-	1 0.3	-	40 13.4	17 5.7	-	-	-	2 0.7
85歳以上	189 100.0	139 73.5	1 0.5	3 1.6	-	35 18.5	9 4.8	-	1 0.5	-	1 0.5
不詳	419 100.0	247 58.9	2 0.5	116 27.7	4 1.0	2 0.5	1 0.2	13 3.1	-	6 1.4	28 6.7
女性計	16,182 100.0	2,466 15.2	7,252 44.8	4,176 25.8	376 2.3	809 5.0	199 1.2	457 2.8	130 0.8	86 0.5	231 1.4
0～4歳	666 100.0	-	-	556 83.5	1 0.2	-	-	93 14.0	3 0.5	-	13 2.0
5～9歳	802 100.0	1 0.1	-	677 84.4	1 0.1	-	-	97 12.1	2 0.2	2 0.2	22 2.7
10～14歳	784 100.0	-	-	668 85.2	-	1 0.1	-	96 12.2	2 0.3	3 0.4	14 1.8
15～19歳	766 100.0	54 7.0	3 0.4	606 79.1	2 0.3	-	-	78 10.2	3 0.4	3 0.4	17 2.2
20～24歳	774 100.0	140 18.1	45 5.8	504 65.1	9 1.2	1 0.1	-	43 5.6	9 1.2	9 1.2	14 1.8
25～29歳	847 100.0	118 13.9	286 33.8	365 43.1	29 3.4	-	-	18 2.1	10 1.2	12 1.4	9 1.1
30～34歳	1,154 100.0	130 11.3	665 57.6	257 22.3	68 5.9	-	-	6 0.5	8 0.7	10 0.9	10 0.9
35～39歳	1,125 100.0	145 12.9	714 63.5	178 15.8	61 5.4	-	-	4 0.4	8 0.7	5 0.4	10 0.9
40～44歳	1,003 100.0	131 13.1	692 69.0	96 9.6	61 6.1	1 0.1	-	-	8 0.8	6 0.6	8 0.8
45～49歳	911 100.0	132 14.5	649 71.2	61 6.7	59 6.5	2 0.2	-	-	3 0.3	-	5 0.5
50～54歳	986 100.0	163 16.5	712 72.2	41 4.2	35 3.5	4 0.4	3 0.3	1 0.1	12 1.2	6 0.6	9 0.9
55～59歳	1,378 100.0	240 17.4	1,033 75.0	36 2.6	25 1.8	15 1.1	5 0.4	-	11 0.8	5 0.4	8 0.6
60～64歳	990 100.0	174 17.6	745 75.3	8 0.8	5 0.5	35 3.5	5 0.5	-	8 0.8	6 0.6	4 0.4
65～69歳	958 100.0	197 20.6	657 68.6	6 0.6	1 0.1	65 6.8	18 1.9	-	4 0.4	1 0.1	9 0.9
70～74歳	848 100.0	215 25.4	457 53.9	2 0.2	2 0.2	126 14.9	23 2.7	-	10 1.2	3 0.4	10 1.2
75～79歳	712 100.0	237 33.3	266 37.4	1 0.1	-	156 21.9	37 5.2	-	7 1.0	1 0.1	7 1.0
80～84歳	556 100.0	187 33.6	121 21.8	-	1 0.2	189 34.0	44 7.9	-	4 0.7	3 0.5	7 1.3
85歳以上	431 100.0	126 29.2	24 5.6	3 0.7	-	192 44.5	58 13.5	1 0.2	13 3.0	6 1.4	8 1.9
不詳	491 100.0	76 15.5	183 37.3	111 22.6	16 3.3	22 4.5	6 1.2	20 4.1	5 1.0	5 1.0	47 9.6

表35 健康状態(男女別、年齢別)

男女別・ 年齢別	調査数	よい	まあよい	ふつう	あまり よくない	よくない	不詳
総数	32,205 100.0	11,000 34.2	1,173 3.6	14,404 44.7	1,703 5.3	1,054 3.3	2,871 8.9
0～4歳	1,405 100.0	919 65.4	32 2.3	333 23.7	6 0.4	4 0.3	111 7.9
5～9歳	1,638 100.0	1,016 62.0	38 2.3	410 25.0	8 0.5	6 0.4	160 9.8
10～14歳	1,597 100.0	880 55.1	43 2.7	513 32.1	6 0.4	8 0.5	147 9.2
15～19歳	1,625 100.0	772 47.5	54 3.3	648 39.9	12 0.7	6 0.4	133 8.2
20～24歳	1,487 100.0	597 40.1	43 2.9	700 47.1	27 1.8	7 0.5	113 7.6
25～29歳	1,695 100.0	750 44.2	47 2.8	739 43.6	25 1.5	21 1.2	113 6.7
30～34歳	2,313 100.0	1,069 46.2	49 2.1	966 41.8	43 1.9	36 1.6	150 6.5
35～39歳	2,201 100.0	912 41.4	57 2.6	1,016 46.2	52 2.4	25 1.1	139 6.3
40～44歳	1,968 100.0	735 37.3	47 2.4	984 50.0	59 3.0	35 1.8	108 5.5
45～49歳	1,864 100.0	625 33.5	54 2.9	989 53.1	58 3.1	38 2.0	100 5.4
50～54歳	2,005 100.0	533 26.6	67 3.3	1,097 54.7	87 4.3	57 2.8	164 8.2
55～59歳	2,722 100.0	618 22.7	81 3.0	1,549 56.9	144 5.3	103 3.8	227 8.3
60～64歳	2,076 100.0	456 22.0	88 4.2	1,097 52.8	143 6.9	91 4.4	201 9.7
65～69歳	1,951 100.0	365 18.7	98 5.0	1,019 52.2	174 8.9	106 5.4	189 9.7
70～74歳	1,707 100.0	224 13.1	106 6.2	830 48.6	228 13.4	126 7.4	193 11.3
75～79歳	1,356 100.0	150 11.1	110 8.1	557 41.1	236 17.4	151 11.1	152 11.2
80～84歳	897 100.0	98 10.9	72 8.0	327 36.5	188 21.0	105 11.7	107 11.9
85歳以上	637 100.0	53 8.3	64 10.0	221 34.7	162 25.4	70 11.0	67 10.5
不詳	1,061 100.0	228 21.5	23 2.2	409 38.5	45 4.2	59 5.6	297 28.0
男性計	15,209 100.0	5,574 36.6	505 3.3	6,784 44.6	684 4.5	456 3.0	1,206 7.9
0～4歳	720 100.0	480 66.7	20 2.8	167 23.2	5 0.7	2 0.3	46 6.4
5～9歳	815 100.0	482 59.1	22 2.7	211 25.9	4 0.5	1 0.1	95 11.7
10～14歳	794 100.0	458 57.7	19 2.4	243 30.6	2 0.3	4 0.5	68 8.6
15～19歳	849 100.0	409 48.2	30 3.5	319 37.6	9 1.1	3 0.4	79 9.3
20～24歳	693 100.0	296 42.7	21 3.0	319 46.0	6 0.9	3 0.4	48 6.9
25～29歳	819 100.0	364 44.4	21 2.6	355 43.3	13 1.6	10 1.2	56 6.8
30～34歳	1,125 100.0	537 47.7	18 1.6	457 40.6	17 1.5	17 1.5	79 7.0
35～39歳	1,049 100.0	444 42.3	18 1.7	493 47.0	20 1.9	12 1.1	62 5.9
40～44歳	947 100.0	372 39.3	20 2.1	458 48.4	25 2.6	17 1.8	55 5.8

表35 健康状態(男女別、年齢別)(つづき)

男女別・ 年齢別	調査数	よい	まあよい	ふつう	あまり よくない	よくない	不詳
45～49歳	934 100.0	335 35.9	22 2.4	485 51.9	28 3.0	18 1.9	46 4.9
50～54歳	987 100.0	293 29.7	31 3.1	537 54.4	37 3.7	33 3.3	56 5.7
55～59歳	1,278 100.0	316 24.7	39 3.1	712 55.7	64 5.0	47 3.7	100 7.8
60～64歳	1,010 100.0	253 25.0	39 3.9	530 52.5	66 6.5	37 3.7	85 8.4
65～69歳	923 100.0	200 21.7	41 4.4	484 52.4	79 8.6	51 5.5	68 7.4
70～74歳	781 100.0	106 13.6	44 5.6	400 51.2	97 12.4	58 7.4	76 9.7
75～79歳	578 100.0	69 11.9	56 9.7	249 43.1	86 14.9	63 10.9	55 9.5
80～84歳	299 100.0	39 13.0	17 5.7	120 40.1	58 19.4	34 11.4	31 10.4
85歳以上	189 100.0	18 9.5	17 9.0	66 34.9	52 27.5	23 12.2	13 6.9
不詳	419 100.0	103 24.6	10 2.4	179 42.7	16 3.8	23 5.5	88 21.0
女性計	16,182 100.0	5,259 32.5	645 4.0	7,329 45.3	968 6.0	560 3.5	1,421 8.8
0～4歳	666 100.0	430 64.6	11 1.7	162 24.3	1 0.2	1 0.2	61 9.2
5～9歳	802 100.0	522 65.1	16 2.0	195 24.3	4 0.5	4 0.5	61 7.6
10～14歳	784 100.0	413 52.7	23 2.9	263 33.5	4 0.5	4 0.5	77 9.8
15～19歳	766 100.0	358 46.7	24 3.1	325 42.4	3 0.4	3 0.4	53 6.9
20～24歳	774 100.0	289 37.3	22 2.8	376 48.6	21 2.7	4 0.5	62 8.0
25～29歳	847 100.0	376 44.4	23 2.7	374 44.2	12 1.4	10 1.2	52 6.1
30～34歳	1,154 100.0	517 44.8	30 2.6	497 43.1	26 2.3	19 1.6	65 5.6
35～39歳	1,125 100.0	456 40.5	39 3.5	508 45.2	32 2.8	13 1.2	77 6.8
40～44歳	1,003 100.0	357 35.6	27 2.7	516 51.4	33 3.3	18 1.8	52 5.2
45～49歳	911 100.0	290 31.8	31 3.4	495 54.3	27 3.0	20 2.2	48 5.3
50～54歳	986 100.0	235 23.8	36 3.7	542 55.0	48 4.9	23 2.3	102 10.3
55～59歳	1,378 100.0	286 20.8	41 3.0	808 58.6	77 5.6	54 3.9	112 8.1
60～64歳	990 100.0	187 18.9	48 4.8	538 54.3	74 7.5	50 5.1	93 9.4
65～69歳	958 100.0	154 16.1	55 5.7	501 52.3	89 9.3	50 5.2	109 11.4
70～74歳	848 100.0	109 12.9	57 6.7	403 47.5	123 14.5	63 7.4	93 11.0
75～79歳	712 100.0	75 10.5	52 7.3	287 40.3	142 19.9	80 11.2	76 10.7
80～84歳	556 100.0	56 10.1	53 9.5	192 34.5	123 22.1	68 12.2	64 11.5
85歳以上	431 100.0	35 8.1	46 10.7	150 34.8	102 23.7	45 10.4	53 12.3
不詳	491 100.0	114 23.2	11 2.2	197 40.1	27 5.5	31 6.3	111 22.6

表36 兄弟姉妹の数(兄弟姉妹全体について、男女別、年齢別)

男女別・ 年齢別	調査数	0人	1人	2人	3人	4人	5人 以上	不詳
総数	32,205 100.0	3,384 10.5	10,667 33.1	8,312 25.8	3,428 10.6	1,975 6.1	1,928 6.0	2,511 7.8
0～4歳	1,405 100.0	449 32.0	649 46.2	206 14.7	35 2.5	2 0.1	2 0.1	62 4.4
5～9歳	1,638 100.0	204 12.5	831 50.7	433 26.4	72 4.4	13 0.8	4 0.2	81 4.9
10～14歳	1,597 100.0	161 10.1	717 44.9	543 34.0	77 4.8	20 1.3	5 0.3	74 4.6
15～19歳	1,625 100.0	129 7.9	712 43.8	560 34.5	80 4.9	29 1.8	5 0.3	110 6.8
20～24歳	1,487 100.0	116 7.8	675 45.4	493 33.2	75 5.0	20 1.3	6 0.4	102 6.9
25～29歳	1,695 100.0	118 7.0	798 47.1	553 32.6	87 5.1	13 0.8	9 0.5	117 6.9
30～34歳	2,313 100.0	186 8.0	1,100 47.6	699 30.2	142 6.1	23 1.0	18 0.8	145 6.3
35～39歳	2,201 100.0	181 8.2	1,107 50.3	638 29.0	118 5.4	30 1.4	22 1.0	105 4.8
40～44歳	1,968 100.0	168 8.5	914 46.4	560 28.5	124 6.3	51 2.6	33 1.7	118 6.0
45～49歳	1,864 100.0	186 10.0	755 40.5	524 28.1	160 8.6	81 4.3	59 3.2	99 5.3
50～54歳	2,005 100.0	139 6.9	527 26.3	632 31.5	323 16.1	128 6.4	110 5.5	146 7.3
55～59歳	2,722 100.0	197 7.2	514 18.9	755 27.7	538 19.8	263 9.7	250 9.2	205 7.5
60～64歳	2,076 100.0	166 8.0	239 11.5	447 21.5	409 19.7	322 15.5	330 15.9	163 7.9
65～69歳	1,951 100.0	144 7.4	225 11.5	320 16.4	387 19.8	336 17.2	373 19.1	166 8.5
70～74歳	1,707 100.0	140 8.2	202 11.8	283 16.6	310 18.2	290 17.0	320 18.7	162 9.5
75～79歳	1,356 100.0	212 15.6	194 14.3	246 18.1	212 15.6	164 12.1	208 15.3	120 8.8
80～84歳	897 100.0	185 20.6	175 19.5	150 16.7	134 14.9	100 11.1	89 9.9	64 7.1
85歳以上	637 100.0	214 33.6	137 21.5	97 15.2	63 9.9	39 6.1	33 5.2	54 8.5
不詳	1,061 100.0	89 8.4	196 18.5	173 16.3	82 7.7	51 4.8	52 4.9	418 39.4
男性計	15,209 100.0	1,524 10.0	5,197 34.2	4,021 26.4	1,519 10.0	924 6.1	937 6.2	1,087 7.1
0～4歳	720 100.0	215 29.9	338 46.9	112 15.6	15 2.1	2 0.3	1 0.1	37 5.1
5～9歳	815 100.0	94 11.5	420 51.5	219 26.9	34 4.2	4 0.5	2 0.2	42 5.2
10～14歳	794 100.0	78 9.8	348 43.8	286 36.0	34 4.3	11 1.4	2 0.3	35 4.4
15～19歳	849 100.0	68 8.0	386 45.5	269 31.7	44 5.2	23 2.7	2 0.2	57 6.7
20～24歳	693 100.0	58 8.4	318 45.9	227 32.8	35 5.1	6 0.9	5 0.7	44 6.3
25～29歳	819 100.0	50 6.1	391 47.7	278 33.9	38 4.6	3 0.4	6 0.7	53 6.5
30～34歳	1,125 100.0	87 7.7	529 47.0	344 30.6	70 6.2	6 0.5	5 0.4	84 7.5
35～39歳	1,049 100.0	86 8.2	536 51.1	290 27.6	58 5.5	21 2.0	11 1.0	47 4.5
40～44歳	947 100.0	80 8.4	435 45.9	280 29.6	52 5.5	21 2.2	17 1.8	62 6.5

表36 兄弟姉妹の数(兄弟姉妹全体について、男女別、年齢別)(つづき)

男女別・ 年齢別	調査数	0人	1人	2人	3人	4人	5人 以上	不詳
45～49歳	934 100.0	91 9.7	392 42.0	249 26.7	88 9.4	39 4.2	32 3.4	43 4.6
50～54歳	987 100.0	71 7.2	279 28.3	314 31.8	139 14.1	55 5.6	53 5.4	76 7.7
55～59歳	1,278 100.0	88 6.9	242 18.9	365 28.6	236 18.5	138 10.8	117 9.2	92 7.2
60～64歳	1,010 100.0	78 7.7	113 11.2	235 23.3	197 19.5	147 14.6	164 16.2	76 7.5
65～69歳	923 100.0	71 7.7	101 10.9	147 15.9	161 17.4	164 17.8	201 21.8	78 8.5
70～74歳	781 100.0	65 8.3	96 12.3	136 17.4	138 17.7	130 16.6	157 20.1	59 7.6
75～79歳	578 100.0	85 14.7	81 14.0	113 19.6	80 13.8	90 15.6	89 15.4	40 6.9
80～84歳	299 100.0	56 18.7	58 19.4	55 18.4	51 17.1	30 10.0	37 12.4	12 4.0
85歳以上	189 100.0	63 33.3	42 22.2	30 15.9	20 10.6	13 6.9	12 6.3	9 4.8
不詳	419 100.0	40 9.5	92 22.0	72 17.2	29 6.9	21 5.0	24 5.7	141 33.7
女性計	16,182 100.0	1,772 11.0	5,318 32.9	4,130 25.5	1,808 11.2	994 6.1	940 5.8	1,220 7.5
0～4歳	666 100.0	227 34.1	305 45.8	90 13.5	20 3.0	-	1 0.2	23 3.5
5～9歳	802 100.0	109 13.6	404 50.4	204 25.4	37 4.6	9 1.1	2 0.2	37 4.6
10～14歳	784 100.0	80 10.2	365 46.6	248 31.6	40 5.1	9 1.1	3 0.4	39 5.0
15～19歳	766 100.0	60 7.8	325 42.4	283 36.9	36 4.7	6 0.8	3 0.4	53 6.9
20～24歳	774 100.0	57 7.4	348 45.0	259 33.5	40 5.2	14 1.8	1 0.1	55 7.1
25～29歳	847 100.0	66 7.8	392 46.3	268 31.6	48 5.7	9 1.1	3 0.4	61 7.2
30～34歳	1,154 100.0	98 8.5	551 47.7	347 30.1	72 6.2	17 1.5	11 1.0	58 5.0
35～39歳	1,125 100.0	95 8.4	552 49.1	341 30.3	59 5.2	9 0.8	11 1.0	58 5.2
40～44歳	1,003 100.0	88 8.8	469 46.8	277 27.6	70 7.0	30 3.0	16 1.6	53 5.3
45～49歳	911 100.0	92 10.1	357 39.2	271 29.7	69 7.6	41 4.5	27 3.0	54 5.9
50～54歳	986 100.0	65 6.6	243 24.6	309 31.3	176 17.8	72 7.3	56 5.7	65 6.6
55～59歳	1,378 100.0	103 7.5	265 19.2	379 27.5	283 20.5	115 8.3	125 9.1	108 7.8
60～64歳	990 100.0	80 8.1	118 11.9	191 19.3	196 19.8	163 16.5	162 16.4	80 8.1
65～69歳	958 100.0	64 6.7	117 12.2	161 16.8	212 22.1	164 17.1	162 16.9	78 8.1
70～74歳	848 100.0	69 8.1	105 12.4	137 16.2	158 18.6	149 17.6	151 17.8	79 9.3
75～79歳	712 100.0	114 16.0	107 15.0	122 17.1	124 17.4	71 10.0	111 15.6	63 8.8
80～84歳	556 100.0	117 21.0	114 20.5	87 15.6	78 14.0	62 11.2	50 9.0	48 8.6
85歳以上	431 100.0	146 33.9	93 21.6	63 14.6	41 9.5	25 5.8	21 4.9	42 9.7
不詳	491 100.0	42 8.6	88 17.9	93 18.9	49 10.0	29 5.9	24 4.9	166 33.8

表37 兄の数(男女別、年齢別)

男女別・ 年齢別	調査数	0人	1人	2人	3人 以上	不詳
総数	32,205 100.0	19,347 60.1	8,055 25.0	1,987 6.2	607 1.9	2,209 6.9
0～4歳	1,405 100.0	946 67.3	346 24.6	60 4.3	4 0.3	49 3.5
5～9歳	1,638 100.0	1,074 65.6	419 25.6	62 3.8	11 0.7	72 4.4
10～14歳	1,597 100.0	1,057 66.2	399 25.0	60 3.8	5 0.3	76 4.8
15～19歳	1,625 100.0	1,021 62.8	412 25.4	86 5.3	8 0.5	98 6.0
20～24歳	1,487 100.0	928 62.4	403 27.1	70 4.7	4 0.3	82 5.5
25～29歳	1,695 100.0	1,048 61.8	467 27.6	68 4.0	6 0.4	106 6.3
30～34歳	2,313 100.0	1,430 61.8	647 28.0	112 4.8	10 0.4	114 4.9
35～39歳	2,201 100.0	1,453 66.0	570 25.9	81 3.7	10 0.5	87 4.0
40～44歳	1,968 100.0	1,279 65.0	476 24.2	84 4.3	20 1.0	109 5.5
45～49歳	1,864 100.0	1,155 62.0	433 23.2	145 7.8	51 2.7	80 4.3
50～54歳	2,005 100.0	1,066 53.2	578 28.8	176 8.8	73 3.6	112 5.6
55～59歳	2,722 100.0	1,385 50.9	738 27.1	300 11.0	148 5.4	151 5.5
60～64歳	2,076 100.0	1,044 50.3	523 25.2	253 12.2	123 5.9	133 6.4
65～69歳	1,951 100.0	959 49.2	581 29.8	173 8.9	74 3.8	164 8.4
70～74歳	1,707 100.0	937 54.9	447 26.2	139 8.1	35 2.1	149 8.7
75～79歳	1,356 100.0	906 66.8	272 20.1	60 4.4	6 0.4	112 8.3
80～84歳	897 100.0	702 78.3	117 13.0	8 0.9	1 0.1	69 7.7
85歳以上	637 100.0	548 86.0	28 4.4	6 0.9	3 0.5	52 8.2
不詳	1,061 100.0	409 38.5	199 18.8	44 4.1	15 1.4	394 37.1
男性計	15,209 100.0	9,102 59.8	3,922 25.8	989 6.5	294 1.9	902 5.9
0～4歳	720 100.0	477 66.3	182 25.3	32 4.4	2 0.3	27 3.8
5～9歳	815 100.0	520 63.8	215 26.4	39 4.8	4 0.5	37 4.5
10～14歳	794 100.0	529 66.6	198 24.9	28 3.5	3 0.4	36 4.5
15～19歳	849 100.0	531 62.5	221 26.0	45 5.3	3 0.4	49 5.8
20～24歳	693 100.0	419 60.5	203 29.3	33 4.8	3 0.4	35 5.1
25～29歳	819 100.0	499 60.9	241 29.4	33 4.0	2 0.2	44 5.4
30～34歳	1,125 100.0	696 61.9	310 27.6	56 5.0	2 0.2	61 5.4
35～39歳	1,049 100.0	692 66.0	273 26.0	39 3.7	8 0.8	37 3.5
40～44歳	947 100.0	613 64.7	231 24.4	41 4.3	8 0.8	54 5.7

表37 兄の数(男女別、年齢別)(つづき)

男女別・ 年齢別	調査数	0人	1人	2人	3人 以上	不詳
45～49歳	934 100.0	587 62.8	224 24.0	73 7.8	21 2.2	29 3.1
50～54歳	987 100.0	548 55.5	279 28.3	73 7.4	31 3.1	56 5.7
55～59歳	1,278 100.0	650 50.9	346 27.1	146 11.4	74 5.8	62 4.9
60～64歳	1,010 100.0	515 51.0	249 24.7	127 12.6	62 6.1	57 5.6
65～69歳	923 100.0	429 46.5	283 30.7	94 10.2	41 4.4	76 8.2
70～74歳	781 100.0	423 54.2	201 25.7	77 9.9	21 2.7	59 7.6
75～79歳	578 100.0	385 66.6	121 20.9	30 5.2	3 0.5	39 6.7
80～84歳	299 100.0	242 80.9	44 14.7	1 0.3	1 0.3	11 3.7
85歳以上	189 100.0	165 87.3	14 7.4	2 1.1	- -	8 4.2
不詳	419 100.0	182 43.4	87 20.8	20 4.8	5 1.2	125 29.8
女性計	16,182 100.0	9,853 60.9	3,962 24.5	951 5.9	300 1.9	1,116 6.9
0～4歳	666 100.0	456 68.5	158 23.7	28 4.2	2 0.3	22 3.3
5～9歳	802 100.0	543 67.7	196 24.4	23 2.9	7 0.9	33 4.1
10～14歳	784 100.0	516 65.8	195 24.9	31 4.0	2 0.3	40 5.1
15～19歳	766 100.0	483 63.1	188 24.5	41 5.4	5 0.7	49 6.4
20～24歳	774 100.0	496 64.1	195 25.2	36 4.7	1 0.1	46 5.9
25～29歳	847 100.0	533 62.9	220 26.0	33 3.9	4 0.5	57 6.7
30～34歳	1,154 100.0	713 61.8	327 28.3	56 4.9	8 0.7	50 4.3
35～39歳	1,125 100.0	742 66.0	293 26.0	39 3.5	2 0.2	49 4.4
40～44歳	1,003 100.0	655 65.3	243 24.2	41 4.1	12 1.2	52 5.2
45～49歳	911 100.0	555 60.9	208 22.8	70 7.7	29 3.2	49 5.4
50～54歳	986 100.0	502 50.9	289 29.3	100 10.1	42 4.3	53 5.4
55～59歳	1,378 100.0	705 51.2	376 27.3	143 10.4	69 5.0	85 6.2
60～64歳	990 100.0	491 49.6	254 25.7	120 12.1	58 5.9	67 6.8
65～69歳	958 100.0	496 51.8	277 28.9	73 7.6	31 3.2	81 8.5
70～74歳	848 100.0	478 56.4	228 26.9	55 6.5	14 1.7	73 8.6
75～79歳	712 100.0	485 68.1	136 19.1	28 3.9	3 0.4	60 8.4
80～84歳	556 100.0	433 77.9	65 11.7	7 1.3	- -	51 9.2
85歳以上	431 100.0	369 85.6	14 3.2	4 0.9	3 0.7	41 9.5
不詳	491 100.0	202 41.1	100 20.4	23 4.7	8 1.6	158 32.2

表38 姉の数(男女別、年齢別)

男女別・ 年齢別	調査数	0人	1人	2人	3人 以上	不詳
総数	32,205 100.0	18,744 58.2	8,164 25.4	2,272 7.1	883 2.7	2,142 6.7
0～4歳	1,405 100.0	952 67.8	346 24.6	52 3.7	3 0.2	52 3.7
5～9歳	1,638 100.0	1,087 66.4	409 25.0	58 3.5	10 0.6	74 4.5
10～14歳	1,597 100.0	1,076 67.4	378 23.7	70 4.4	3 0.2	70 4.4
15～19歳	1,625 100.0	1,022 62.9	426 26.2	81 5.0	10 0.6	86 5.3
20～24歳	1,487 100.0	926 62.3	401 27.0	60 4.0	10 0.7	90 6.1
25～29歳	1,695 100.0	1,032 60.9	475 28.0	82 4.8	9 0.5	97 5.7
30～34歳	2,313 100.0	1,512 65.4	569 24.6	88 3.8	15 0.6	129 5.6
35～39歳	2,201 100.0	1,450 65.9	551 25.0	86 3.9	21 1.0	93 4.2
40～44歳	1,968 100.0	1,286 65.3	475 24.1	83 4.2	31 1.6	93 4.7
45～49歳	1,864 100.0	1,125 60.4	463 24.8	145 7.8	44 2.4	87 4.7
50～54歳	2,005 100.0	1,030 51.4	578 28.8	201 10.0	94 4.7	102 5.1
55～59歳	2,722 100.0	1,319 48.5	749 27.5	309 11.4	183 6.7	162 6.0
60～64歳	2,076 100.0	933 44.9	546 26.3	295 14.2	181 8.7	121 5.8
65～69歳	1,951 100.0	886 45.4	550 28.2	253 13.0	125 6.4	137 7.0
70～74歳	1,707 100.0	820 48.0	473 27.7	201 11.8	72 4.2	141 8.3
75～79歳	1,356 100.0	780 57.5	331 24.4	101 7.4	41 3.0	103 7.6
80～84歳	897 100.0	605 67.4	176 19.6	43 4.8	5 0.6	68 7.6
85歳以上	637 100.0	503 79.0	71 11.1	10 1.6	5 0.8	48 7.5
不詳	1,061 100.0	400 37.7	197 18.6	54 5.1	21 2.0	389 36.7
男性計	15,209 100.0	8,881 58.4	3,949 26.0	1,052 6.9	424 2.8	903 5.9
0～4歳	720 100.0	482 66.9	174 24.2	33 4.6	2 0.3	29 4.0
5～9歳	815 100.0	540 66.3	210 25.8	25 3.1	3 0.4	37 4.5
10～14歳	794 100.0	533 67.1	187 23.6	37 4.7	2 0.3	35 4.4
15～19歳	849 100.0	541 63.7	220 25.9	38 4.5	8 0.9	42 4.9
20～24歳	693 100.0	424 61.2	194 28.0	23 3.3	5 0.7	47 6.8
25～29歳	819 100.0	516 63.0	221 27.0	38 4.6	4 0.5	40 4.9
30～34歳	1,125 100.0	713 63.4	285 25.3	43 3.8	8 0.7	76 6.8
35～39歳	1,049 100.0	684 65.2	270 25.7	46 4.4	13 1.2	36 3.4
40～44歳	947 100.0	604 63.8	237 25.0	39 4.1	17 1.8	50 5.3

表38 姉の数(男女別、年齢別)(つづき)

男女別・ 年齢別	調査数	0人	1人	2人	3人 以上	不詳
45～49歳	934 100.0	560 60.0	243 26.0	68 7.3	26 2.8	37 4.0
50～54歳	987 100.0	510 51.7	279 28.3	100 10.1	49 5.0	49 5.0
55～59歳	1,278 100.0	602 47.1	375 29.3	140 11.0	91 7.1	70 5.5
60～64歳	1,010 100.0	455 45.0	270 26.7	142 14.1	86 8.5	57 5.6
65～69歳	923 100.0	417 45.2	281 30.4	112 12.1	50 5.4	63 6.8
70～74歳	781 100.0	409 52.4	199 25.5	88 11.3	32 4.1	53 6.8
75～79歳	578 100.0	343 59.3	145 25.1	39 6.7	16 2.8	35 6.1
80～84歳	299 100.0	207 69.2	59 19.7	18 6.0	2 0.7	13 4.3
85歳以上	189 100.0	154 81.5	23 12.2	2 1.1	1 0.5	9 4.8
不詳	419 100.0	187 44.6	77 18.4	21 5.0	9 2.1	125 29.8
女性計	16,182 100.0	9,510 58.8	4,023 24.9	1,166 7.2	435 2.7	1,048 6.5
0～4歳	666 100.0	459 68.9	167 25.1	18 2.7	1 0.2	21 3.2
5～9歳	802 100.0	537 67.0	191 23.8	33 4.1	6 0.7	35 4.4
10～14歳	784 100.0	529 67.5	187 23.9	32 4.1	1 0.1	35 4.5
15～19歳	766 100.0	476 62.1	201 26.2	43 5.6	2 0.3	44 5.7
20～24歳	774 100.0	490 63.3	202 26.1	36 4.7	5 0.6	41 5.3
25～29歳	847 100.0	500 59.0	246 29.0	42 5.0	5 0.6	54 6.4
30～34歳	1,154 100.0	782 67.8	269 23.3	45 3.9	7 0.6	51 4.4
35～39歳	1,125 100.0	747 66.4	276 24.5	38 3.4	8 0.7	56 5.0
40～44歳	1,003 100.0	672 67.0	234 23.3	43 4.3	14 1.4	40 4.0
45～49歳	911 100.0	556 61.0	214 23.5	76 8.3	17 1.9	48 5.3
50～54歳	986 100.0	502 50.9	292 29.6	98 9.9	44 4.5	50 5.1
55～59歳	1,378 100.0	687 49.9	355 25.8	162 11.8	87 6.3	87 6.3
60～64歳	990 100.0	445 44.9	256 25.9	144 14.5	89 9.0	56 5.7
65～69歳	958 100.0	439 45.8	251 26.2	131 13.7	71 7.4	66 6.9
70～74歳	848 100.0	381 44.9	256 30.2	106 12.5	38 4.5	67 7.9
75～79歳	712 100.0	406 57.0	170 23.9	58 8.1	23 3.2	55 7.7
80～84歳	556 100.0	376 67.6	105 18.9	23 4.1	3 0.5	49 8.8
85歳以上	431 100.0	338 78.4	45 10.4	8 1.9	4 0.9	36 8.4
不詳	491 100.0	188 38.3	106 21.6	30 6.1	10 2.0	157 32.0

表39 弟の数(男女別、年齢別)

男女別・ 年齢別	調査数	0人	1人	2人	3人 以上	不詳
総数	32,205 100.0	19,023 59.1	8,302 25.8	2,011 6.2	589 1.8	2,280 7.1
0～4歳	1,405 100.0	1,194 85.0	147 10.5	2 0.1	-	62 4.4
5～9歳	1,638 100.0	1,114 68.0	425 25.9	27 1.6	1 0.1	71 4.3
10～14歳	1,597 100.0	1,033 64.7	416 26.0	77 4.8	2 0.1	69 4.3
15～19歳	1,625 100.0	1,036 63.8	418 25.7	59 3.6	8 0.5	104 6.4
20～24歳	1,487 100.0	950 63.9	389 26.2	48 3.2	6 0.4	94 6.3
25～29歳	1,695 100.0	1,107 65.3	415 24.5	66 3.9	3 0.2	104 6.1
30～34歳	2,313 100.0	1,510 65.3	565 24.4	86 3.7	10 0.4	142 6.1
35～39歳	2,201 100.0	1,398 63.5	615 27.9	80 3.6	10 0.5	98 4.5
40～44歳	1,968 100.0	1,231 62.6	547 27.8	86 4.4	5 0.3	99 5.0
45～49歳	1,864 100.0	1,227 65.8	471 25.3	63 3.4	10 0.5	93 5.0
50～54歳	2,005 100.0	1,212 60.4	535 26.7	112 5.6	18 0.9	128 6.4
55～59歳	2,722 100.0	1,558 57.2	774 28.4	182 6.7	32 1.2	176 6.5
60～64歳	2,076 100.0	1,012 48.7	631 30.4	219 10.5	78 3.8	136 6.6
65～69歳	1,951 100.0	826 42.3	614 31.5	272 13.9	93 4.8	146 7.5
70～74歳	1,707 100.0	721 42.2	465 27.2	254 14.9	124 7.3	143 8.4
75～79歳	1,356 100.0	626 46.2	351 25.9	178 13.1	94 6.9	107 7.9
80～84歳	897 100.0	462 51.5	221 24.6	104 11.6	57 6.4	53 5.9
85歳以上	637 100.0	394 61.9	127 19.9	48 7.5	20 3.1	48 7.5
不詳	1,061 100.0	412 38.8	176 16.6	48 4.5	18 1.7	407 38.4
男性計	15,209 100.0	9,130 60.0	3,914 25.7	937 6.2	273 1.8	955 6.3
0～4歳	720 100.0	604 83.9	77 10.7	2 0.3	-	37 5.1
5～9歳	815 100.0	564 69.2	198 24.3	18 2.2	1 0.1	34 4.2
10～14歳	794 100.0	500 63.0	212 26.7	47 5.9	-	35 4.4
15～19歳	849 100.0	540 63.6	219 25.8	29 3.4	6 0.7	55 6.5
20～24歳	693 100.0	467 67.4	160 23.1	20 2.9	1 0.1	45 6.5
25～29歳	819 100.0	531 64.8	211 25.8	35 4.3	-	42 5.1
30～34歳	1,125 100.0	745 66.2	258 22.9	46 4.1	2 0.2	74 6.6
35～39歳	1,049 100.0	683 65.1	285 27.2	34 3.2	4 0.4	43 4.1
40～44歳	947 100.0	615 64.9	244 25.8	39 4.1	1 0.1	48 5.1

表39 弟の数(男女別、年齢別)(つづき)

男女別・ 年齢別	調査数	0人	1人	2人	3人 以上	不詳
45～49歳	934 100.0	629 67.3	230 24.6	30 3.2	7 0.7	38 4.1
50～54歳	987 100.0	600 60.8	254 25.7	54 5.5	10 1.0	69 7.0
55～59歳	1,278 100.0	742 58.1	358 28.0	88 6.9	14 1.1	76 5.9
60～64歳	1,010 100.0	484 47.9	323 32.0	99 9.8	38 3.8	66 6.5
65～69歳	923 100.0	389 42.1	292 31.6	128 13.9	53 5.7	61 6.6
70～74歳	781 100.0	329 42.1	230 29.4	115 14.7	57 7.3	50 6.4
75～79歳	578 100.0	263 45.5	156 27.0	83 14.4	42 7.3	34 5.9
80～84歳	299 100.0	156 52.2	84 28.1	28 9.4	22 7.4	9 3.0
85歳以上	189 100.0	111 58.7	42 22.2	20 10.6	9 4.8	7 3.7
不詳	419 100.0	178 42.5	81 19.3	22 5.3	6 1.4	132 31.5
女性計	16,182 100.0	9,535 58.9	4,202 26.0	1,028 6.4	291 1.8	1,126 7.0
0～4歳	666 100.0	575 86.3	68 10.2	-	-	23 3.5
5～9歳	802 100.0	538 67.1	219 27.3	9 1.1	-	36 4.5
10～14歳	784 100.0	520 66.3	198 25.3	30 3.8	2 0.3	34 4.3
15～19歳	766 100.0	491 64.1	195 25.5	29 3.8	2 0.3	49 6.4
20～24歳	774 100.0	471 60.9	223 28.8	28 3.6	5 0.6	47 6.1
25～29歳	847 100.0	558 65.9	198 23.4	30 3.5	3 0.4	58 6.8
30～34歳	1,154 100.0	741 64.2	303 26.3	39 3.4	7 0.6	64 5.5
35～39歳	1,125 100.0	696 61.9	325 28.9	44 3.9	6 0.5	54 4.8
40～44歳	1,003 100.0	610 60.8	296 29.5	47 4.7	4 0.4	46 4.6
45～49歳	911 100.0	584 64.1	238 26.1	33 3.6	3 0.3	53 5.8
50～54歳	986 100.0	599 60.8	269 27.3	56 5.7	8 0.8	54 5.5
55～59歳	1,378 100.0	786 57.0	393 28.5	90 6.5	16 1.2	93 6.7
60～64歳	990 100.0	486 49.1	289 29.2	116 11.7	35 3.5	64 6.5
65～69歳	958 100.0	406 42.4	300 31.3	136 14.2	37 3.9	79 8.2
70～74歳	848 100.0	372 43.9	216 25.5	126 14.9	59 7.0	75 8.8
75～79歳	712 100.0	335 47.1	179 25.1	91 12.8	49 6.9	58 8.1
80～84歳	556 100.0	284 51.1	127 22.8	74 13.3	34 6.1	37 6.7
85歳以上	431 100.0	273 63.3	81 18.8	28 6.5	11 2.6	38 8.8
不詳	491 100.0	210 42.8	85 17.3	22 4.5	10 2.0	164 33.4

表40 妹の数(男女別、年齢別)

男女別・ 年齢別	調査数	0人	1人	2人	3人 以上	不詳
総数	32,205 100.0	18,870 58.6	7,988 24.8	2,067 6.4	801 2.5	2,479 7.7
0～4歳	1,405 100.0	1,207 85.9	130 9.3	2 0.1	-	66 4.7
5～9歳	1,638 100.0	1,160 70.8	360 22.0	32 2.0	1 0.1	85 5.2
10～14歳	1,597 100.0	1,045 65.4	412 25.8	59 3.7	8 0.5	73 4.6
15～19歳	1,625 100.0	1,062 65.4	393 24.2	51 3.1	7 0.4	112 6.9
20～24歳	1,487 100.0	960 64.6	367 24.7	51 3.4	1 0.1	108 7.3
25～29歳	1,695 100.0	1,121 66.1	400 23.6	53 3.1	2 0.1	119 7.0
30～34歳	2,313 100.0	1,489 64.4	572 24.7	86 3.7	13 0.6	153 6.6
35～39歳	2,201 100.0	1,476 67.1	536 24.4	69 3.1	13 0.6	107 4.9
40～44歳	1,968 100.0	1,251 63.6	488 24.8	90 4.6	17 0.9	122 6.2
45～49歳	1,864 100.0	1,217 65.3	448 24.0	75 4.0	12 0.6	112 6.0
50～54歳	2,005 100.0	1,219 60.8	515 25.7	111 5.5	20 1.0	140 7.0
55～59歳	2,722 100.0	1,516 55.7	761 28.0	194 7.1	50 1.8	201 7.4
60～64歳	2,076 100.0	1,025 49.4	594 28.6	217 10.5	81 3.9	159 7.7
65～69歳	1,951 100.0	782 40.1	622 31.9	275 14.1	111 5.7	161 8.3
70～74歳	1,707 100.0	676 39.6	460 26.9	262 15.3	162 9.5	147 8.6
75～79歳	1,356 100.0	591 43.6	339 25.0	182 13.4	140 10.3	104 7.7
80～84歳	897 100.0	375 41.8	260 29.0	115 12.8	91 10.1	56 6.2
85歳以上	637 100.0	318 49.9	149 23.4	80 12.6	46 7.2	44 6.9
不詳	1,061 100.0	380 35.8	182 17.2	63 5.9	26 2.5	410 38.6
男性計	15,209 100.0	8,991 59.1	3,857 25.4	917 6.0	354 2.3	1,090 7.2
0～4歳	720 100.0	613 85.1	67 9.3	1 0.1	-	39 5.4
5～9歳	815 100.0	582 71.4	176 21.6	13 1.6	1 0.1	43 5.3
10～14歳	794 100.0	526 66.2	206 25.9	26 3.3	2 0.3	34 4.3
15～19歳	849 100.0	559 65.8	197 23.2	27 3.2	5 0.6	61 7.2
20～24歳	693 100.0	448 64.6	172 24.8	22 3.2	1 0.1	50 7.2
25～29歳	819 100.0	539 65.8	208 25.4	21 2.6	-	51 6.2
30～34歳	1,125 100.0	709 63.0	286 25.4	40 3.6	3 0.3	87 7.7
35～39歳	1,049 100.0	704 67.1	262 25.0	27 2.6	5 0.5	51 4.9
40～44歳	947 100.0	588 62.1	246 26.0	41 4.3	10 1.1	62 6.5

表40 妹の数(男女別、年齢別)(つづき)

男女別・ 年齢別	調査数	0人	1人	2人	3人 以上	不詳
45～49歳	934 100.0	609 65.2	232 24.8	37 4.0	6 0.6	50 5.4
50～54歳	987 100.0	602 61.0	256 25.9	47 4.8	10 1.0	72 7.3
55～59歳	1,278 100.0	726 56.8	366 28.6	74 5.8	25 2.0	87 6.8
60～64歳	1,010 100.0	488 48.3	306 30.3	108 10.7	31 3.1	77 7.6
65～69歳	923 100.0	363 39.3	293 31.7	130 14.1	60 6.5	77 8.3
70～74歳	781 100.0	305 39.1	225 28.8	123 15.7	72 9.2	56 7.2
75～79歳	578 100.0	256 44.3	132 22.8	88 15.2	67 11.6	35 6.1
80～84歳	299 100.0	110 36.8	104 34.8	42 14.0	32 10.7	11 3.7
85歳以上	189 100.0	102 54.0	43 22.8	22 11.6	14 7.4	8 4.2
不詳	419 100.0	162 38.7	80 19.1	28 6.7	10 2.4	139 33.2
女性計	16,182 100.0	9,514 58.8	3,966 24.5	1,090 6.7	417 2.6	1,195 7.4
0～4歳	666 100.0	578 86.8	62 9.3	1 0.2	-	25 3.8
5～9歳	802 100.0	562 70.1	182 22.7	18 2.2	-	40 5.0
10～14歳	784 100.0	507 64.7	202 25.8	31 4.0	5 0.6	39 5.0
15～19歳	766 100.0	496 64.8	193 25.2	24 3.1	2 0.3	51 6.7
20～24歳	774 100.0	499 64.5	190 24.5	29 3.7	-	56 7.2
25～29歳	847 100.0	561 66.2	189 22.3	32 3.8	2 0.2	63 7.4
30～34歳	1,154 100.0	761 65.9	278 24.1	44 3.8	9 0.8	62 5.4
35～39歳	1,125 100.0	753 66.9	267 23.7	42 3.7	8 0.7	55 4.9
40～44歳	1,003 100.0	653 65.1	238 23.7	49 4.9	7 0.7	56 5.6
45～49歳	911 100.0	595 65.3	213 23.4	37 4.1	6 0.7	60 6.6
50～54歳	986 100.0	602 61.1	250 25.4	61 6.2	10 1.0	63 6.4
55～59歳	1,378 100.0	758 55.0	377 27.4	115 8.3	21 1.5	107 7.8
60～64歳	990 100.0	497 50.2	268 27.1	103 10.4	49 4.9	73 7.4
65～69歳	958 100.0	386 40.3	307 32.0	137 14.3	50 5.2	78 8.1
70～74歳	848 100.0	352 41.5	211 24.9	130 15.3	80 9.4	75 8.8
75～79歳	712 100.0	305 42.8	194 27.2	88 12.4	68 9.6	57 8.0
80～84歳	556 100.0	248 44.6	146 26.3	67 12.1	55 9.9	40 7.2
85歳以上	431 100.0	209 48.5	104 24.1	54 12.5	31 7.2	33 7.7
不詳	491 100.0	192 39.1	95 19.3	28 5.7	14 2.9	162 33.0

表41 配偶関係(男女別、年齢別)

男女別・ 年齢別	調査数	未婚	配偶者あり (配偶者と同居)	配偶者あり (配偶者と別居)	離別	死別	不詳
総数	32,205 100.0	11,360 35.3	16,674 51.8	448 1.4	1,155 3.6	2,186 6.8	382 1.2
0～4歳	1,405 100.0	1,385 98.6	17 1.2	3 0.2	-	-	-
5～9歳	1,638 100.0	1,611 98.4	23 1.4	1 0.1	3 0.2	-	-
10～14歳	1,597 100.0	1,576 98.7	19 1.2	-	-	2 0.1	-
15～19歳	1,625 100.0	1,596 98.2	14 0.9	1 0.1	4 0.2	1 0.1	9 0.6
20～24歳	1,487 100.0	1,356 91.2	110 7.4	1 0.1	7 0.5	-	13 0.9
25～29歳	1,695 100.0	1,064 62.8	588 34.7	9 0.5	25 1.5	-	9 0.5
30～34歳	2,313 100.0	744 32.2	1,433 62.0	15 0.6	104 4.5	2 0.1	15 0.6
35～39歳	2,201 100.0	527 23.9	1,512 68.7	31 1.4	115 5.2	7 0.3	9 0.4
40～44歳	1,968 100.0	292 14.8	1,487 75.6	49 2.5	109 5.5	16 0.8	15 0.8
45～49歳	1,864 100.0	193 10.4	1,464 78.5	56 3.0	124 6.7	20 1.1	7 0.4
50～54歳	2,005 100.0	217 10.8	1,527 76.2	74 3.7	135 6.7	41 2.0	11 0.5
55～59歳	2,722 100.0	199 7.3	2,144 78.8	74 2.7	177 6.5	110 4.0	18 0.7
60～64歳	2,076 100.0	86 4.1	1,708 82.3	28 1.3	105 5.1	133 6.4	16 0.8
65～69歳	1,951 100.0	70 3.6	1,537 78.8	29 1.5	83 4.3	218 11.2	14 0.7
70～74歳	1,707 100.0	63 3.7	1,232 72.2	22 1.3	44 2.6	327 19.2	19 1.1
75～79歳	1,356 100.0	34 2.5	852 62.8	15 1.1	42 3.1	389 28.7	24 1.8
80～84歳	897 100.0	13 1.4	398 44.4	13 1.4	20 2.2	433 48.3	20 2.2
85歳以上	637 100.0	13 2.0	165 25.9	8 1.3	13 2.0	418 65.6	20 3.1
不詳	1,061 100.0	321 30.3	444 41.8	19 1.8	45 4.2	69 6.5	163 15.4
男性計	15,209 100.0	5,918 38.9	8,248 54.2	211 1.4	370 2.4	348 2.3	114 0.7
0～4歳	720 100.0	710 98.6	9 1.3	1 0.1	-	-	-
5～9歳	815 100.0	801 98.3	13 1.6	1 0.1	-	-	-
10～14歳	794 100.0	783 98.6	11 1.4	-	-	-	-
15～19歳	849 100.0	835 98.4	7 0.8	-	3 0.4	1 0.1	3 0.4
20～24歳	693 100.0	645 93.1	43 6.2	-	2 0.3	-	3 0.4
25～29歳	819 100.0	564 68.9	244 29.8	4 0.5	3 0.4	-	4 0.5
30～34歳	1,125 100.0	416 37.0	661 58.8	6 0.5	31 2.8	1 0.1	10 0.9
35～39歳	1,049 100.0	314 29.9	693 66.1	9 0.9	27 2.6	1 0.1	5 0.5
40～44歳	947 100.0	176 18.6	713 75.3	20 2.1	30 3.2	3 0.3	5 0.5

表41 配偶関係(男女別、年齢別)(つづき)

男女別・ 年齢別	調査数	未婚	配偶者あり (配偶者と同居)	配偶者あり (配偶者と別居)	離別	死別	不詳
45～49歳	934 100.0	137 14.7	717 76.8	28 3.0	47 5.0	3 0.3	2 0.2
50～54歳	987 100.0	143 14.5	746 75.6	35 3.5	44 4.5	15 1.5	4 0.4
55～59歳	1,278 100.0	126 9.9	1,013 79.3	44 3.4	64 5.0	25 2.0	6 0.5
60～64歳	1,010 100.0	44 4.4	882 87.3	15 1.5	36 3.6	26 2.6	7 0.7
65～69歳	923 100.0	34 3.7	794 86.0	10 1.1	37 4.0	41 4.4	7 0.8
70～74歳	781 100.0	27 3.5	675 86.4	9 1.2	14 1.8	48 6.1	8 1.0
75～79歳	578 100.0	8 1.4	490 84.8	10 1.7	12 2.1	55 9.5	3 0.5
80～84歳	299 100.0	3 1.0	222 74.2	6 2.0	4 1.3	59 19.7	5 1.7
85歳以上	189 100.0	3 1.6	119 63.0	4 2.1	2 1.1	56 29.6	5 2.6
不詳	419 100.0	149 35.6	196 46.8	9 2.1	14 3.3	14 3.3	37 8.8
女性計	16,182 100.0	5,257 32.5	7,987 49.4	226 1.4	747 4.6	1,790 11.1	175 1.1
0～4歳	666 100.0	656 98.5	8 1.2	2 0.3	-	-	-
5～9歳	802 100.0	789 98.4	10 1.2	-	3 0.4	-	-
10～14歳	784 100.0	774 98.7	8 1.0	-	-	2 0.3	-
15～19歳	766 100.0	752 98.2	6 0.8	1 0.1	1 0.1	-	6 0.8
20～24歳	774 100.0	692 89.4	67 8.7	1 0.1	4 0.5	-	10 1.3
25～29歳	847 100.0	481 56.8	336 39.7	5 0.6	22 2.6	-	3 0.4
30～34歳	1,154 100.0	309 26.8	760 65.9	9 0.8	71 6.2	1 0.1	4 0.3
35～39歳	1,125 100.0	208 18.5	798 70.9	22 2.0	87 7.7	6 0.5	4 0.4
40～44歳	1,003 100.0	116 11.6	762 76.0	27 2.7	76 7.6	13 1.3	9 0.9
45～49歳	911 100.0	51 5.6	736 80.8	27 3.0	76 8.3	17 1.9	4 0.4
50～54歳	986 100.0	65 6.6	760 77.1	39 4.0	90 9.1	26 2.6	6 0.6
55～59歳	1,378 100.0	68 4.9	1,080 78.4	28 2.0	108 7.8	82 6.0	12 0.9
60～64歳	990 100.0	38 3.8	764 77.2	12 1.2	63 6.4	106 10.7	7 0.7
65～69歳	958 100.0	32 3.3	690 72.0	18 1.9	41 4.3	173 18.1	4 0.4
70～74歳	848 100.0	32 3.8	500 59.0	11 1.3	25 2.9	270 31.8	10 1.2
75～79歳	712 100.0	26 3.7	309 43.4	5 0.7	29 4.1	326 45.8	17 2.4
80～84歳	556 100.0	10 1.8	152 27.3	6 1.1	14 2.5	363 65.3	11 2.0
85歳以上	431 100.0	10 2.3	38 8.8	4 0.9	11 2.6	353 81.9	15 3.5
不詳	491 100.0	148 30.1	203 41.3	9 1.8	26 5.3	52 10.6	53 10.8

表42 在学か否か、及び教育施設(男女別、年齢別)

男女別・年齢別	調査数	在学中	卒業した	未就学、乳幼児など	不詳	調査数	小学校	新制中学、旧制高小など	新制高校、旧制中学・女学校など	専修学校(高卒後)など	短期大学、高専など	大学、大学院など	不詳
総数	32,205 100.0	4,805 14.9	22,342 69.4	1,850 5.7	3,208 10.0	29,346 100.0	2,619 8.9	5,304 18.1	10,434 35.6	2,857 9.7	2,359 8.0	4,832 16.5	941 3.2
0～4歳	1,405 100.0	13 0.9	-	1,391 99.0	1 0.1	13 100.0	5 38.5	1 7.7	-	-	-	-	7 53.8
5～9歳	1,638 100.0	1,228 75.0	-	391 23.9	19 1.2	1,228 100.0	1,147 93.4	4 0.3	1 0.1	-	-	-	76 6.2
10～14歳	1,597 100.0	1,570 98.3	7 0.4	2 0.1	18 1.1	1,583 100.0	734 46.4	712 45.0	12 0.8	-	1 0.1	-	124 7.8
15～19歳	1,625 100.0	1,394 85.8	188 11.6	2 0.1	41 2.5	1,618 100.0	11 0.7	155 9.6	935 57.8	100 6.2	56 3.5	213 13.2	148 9.1
20～24歳	1,487 100.0	406 27.3	1,011 68.0	1 0.1	69 4.6	1,473 100.0	-	78 5.3	391 26.5	260 17.7	170 11.5	535 36.3	39 2.6
25～29歳	1,695 100.0	33 1.9	1,533 90.4	-	129 7.6	1,673 100.0	2 0.1	83 5.0	482 28.8	295 17.6	242 14.5	534 31.9	35 2.1
30～34歳	2,313 100.0	12 0.5	2,155 93.2	-	146 6.3	2,280 100.0	-	137 6.0	762 33.4	405 17.8	345 15.1	579 25.4	52 2.3
35～39歳	2,201 100.0	7 0.3	2,037 92.5	-	157 7.1	2,170 100.0	2 0.1	131 6.0	783 36.1	350 16.1	350 16.1	516 23.8	38 1.8
40～44歳	1,968 100.0	5 0.3	1,832 93.1	-	131 6.7	1,943 100.0	1 0.1	93 4.8	794 40.9	290 14.9	251 12.9	471 24.2	43 2.2
45～49歳	1,864 100.0	10 0.5	1,736 93.1	-	118 6.3	1,830 100.0	1 0.1	99 5.4	727 39.7	235 12.8	285 15.6	437 23.9	46 2.5
50～54歳	2,005 100.0	4 0.2	1,803 89.9	1 0.0	197 9.8	1,953 100.0	5 0.3	239 12.2	844 43.2	243 12.4	182 9.3	385 19.7	55 2.8
55～59歳	2,722 100.0	4 0.1	2,435 89.5	-	283 10.4	2,650 100.0	4 0.2	468 17.7	1,277 48.2	276 10.4	191 7.2	389 14.7	45 1.7
60～64歳	2,076 100.0	4 0.2	1,766 85.1	2 0.1	304 14.6	1,989 100.0	5 0.3	626 31.5	888 44.6	116 5.8	60 3.0	256 12.9	38 1.9
65～69歳	1,951 100.0	8 0.4	1,635 83.8	5 0.3	303 15.5	1,865 100.0	22 1.2	646 34.6	841 45.1	98 5.3	57 3.1	163 8.7	38 2.0
70～74歳	1,707 100.0	8 0.5	1,378 80.7	-	321 18.8	1,619 100.0	74 4.6	664 41.0	609 37.6	51 3.2	45 2.8	144 8.9	32 2.0
75～79歳	1,356 100.0	4 0.3	1,077 79.4	3 0.2	272 20.1	1,282 100.0	168 13.1	488 38.1	475 37.1	27 2.1	41 3.2	60 4.7	23 1.8
80～84歳	897 100.0	3 0.3	700 78.0	5 0.6	189 21.1	834 100.0	187 22.4	338 40.5	218 26.1	24 2.9	28 3.4	18 2.2	21 2.5
85歳以上	637 100.0	6 0.9	496 77.9	10 1.6	125 19.6	589 100.0	187 31.7	197 33.4	142 24.1	11 1.9	15 2.5	22 3.7	15 2.5
不詳	1,061 100.0	86 8.1	553 52.1	37 3.5	385 36.3	754 100.0	64 8.5	145 19.2	253 33.6	76 10.1	40 5.3	110 14.6	66 8.8
男性計	15,209 100.0	2,437 16.0	10,565 69.5	941 6.2	1,266 8.3	13,888 100.0	1,176 8.5	2,491 17.9	4,737 34.1	1,204 8.7	450 3.2	3,350 24.1	480 3.5
0～4歳	720 100.0	7 1.0	-	712 98.9	1 0.1	7 100.0	3 42.9	-	-	-	-	-	4 57.1
5～9歳	815 100.0	597 73.3	-	205 25.2	13 1.6	597 100.0	561 94.0	-	-	-	-	-	36 6.0
10～14歳	794 100.0	781 98.4	3 0.4	-	10 1.3	790 100.0	373 47.2	352 44.6	3 0.4	-	-	-	62 7.8
15～19歳	849 100.0	732 86.2	96 11.3	1 0.1	20 2.4	845 100.0	7 0.8	85 10.1	495 58.6	45 5.3	19 2.2	118 14.0	76 9.0
20～24歳	693 100.0	223 32.2	436 62.9	1 0.1	33 4.8	688 100.0	-	46 6.7	178 25.9	116 16.9	28 4.1	297 43.2	23 3.3
25～29歳	819 100.0	17 2.1	746 91.1	-	56 6.8	809 100.0	1 0.1	54 6.7	260 32.1	120 14.8	45 5.6	314 38.8	15 1.9
30～34歳	1,125 100.0	7 0.6	1,052 93.5	-	66 5.9	1,109 100.0	-	76 6.9	388 35.0	188 17.0	58 5.2	369 33.3	30 2.7
35～39歳	1,049 100.0	4 0.4	975 92.9	-	70 6.7	1,040 100.0	1 0.1	75 7.2	386 37.1	153 14.7	59 5.7	348 33.5	18 1.7
40～44歳	947 100.0	1 0.1	888 93.8	-	58 6.1	934 100.0	-	54 5.8	362 38.8	114 12.2	33 3.5	351 37.6	20 2.1

表42 在学か否か、及び教育施設(男女別、年齢別)(つづき)

男女別・年齢別	調査数	在学中	卒業した	未就学、乳幼児など	不詳	調査数	小学校	新制中学、旧制高小など	新制高校、旧制中学・女学校など	専修学校(高卒後)など	短期大学、高専など	大学、大学院など	不詳
45～49歳	934 100.0	3 0.3	877 93.9	- -	54 5.8	920 100.0	1 0.1	63 6.8	345 37.5	105 11.4	54 5.9	329 35.8	23 2.5
50～54歳	987 100.0	2 0.2	902 91.4	1 0.1	82 8.3	963 100.0	2 0.2	131 13.6	369 38.3	105 10.9	30 3.1	296 30.7	30 3.1
55～59歳	1,278 100.0	2 0.2	1,166 91.2	- -	110 8.6	1,244 100.0	- -	228 18.3	549 44.1	113 9.1	23 1.8	305 24.5	26 2.1
60～64歳	1,010 100.0	1 0.1	883 87.4	1 0.1	125 12.4	973 100.0	4 0.4	299 30.7	388 39.9	44 4.5	14 1.4	199 20.5	25 2.6
65～69歳	923 100.0	4 0.4	797 86.3	2 0.2	120 13.0	888 100.0	7 0.8	290 32.7	380 42.8	36 4.1	15 1.7	141 15.9	19 2.1
70～74歳	781 100.0	6 0.8	650 83.2	- -	125 16.0	747 100.0	22 2.9	273 36.5	276 36.9	15 2.0	15 2.0	127 17.0	19 2.5
75～79歳	578 100.0	2 0.3	466 80.6	2 0.3	108 18.7	548 100.0	65 11.9	219 40.0	172 31.4	10 1.8	21 3.8	53 9.7	8 1.5
80～84歳	299 100.0	1 0.3	243 81.3	1 0.3	54 18.1	281 100.0	50 17.8	121 43.1	60 21.4	10 3.6	17 6.0	16 5.7	7 2.5
85歳以上	189 100.0	3 1.6	147 77.8	2 1.1	37 19.6	181 100.0	47 26.0	69 38.1	30 16.6	3 1.7	11 6.1	17 9.4	4 2.2
不詳	419 100.0	44 10.5	238 56.8	13 3.1	124 29.6	324 100.0	32 9.9	56 17.3	96 29.6	27 8.3	8 2.5	70 21.6	35 10.8
女性計	16,182 100.0	2,319 14.3	11,297 69.8	884 5.5	1,682 10.4	14,805 100.0	1,387 9.4	2,629 17.8	5,485 37.0	1,600 10.8	1,877 12.7	1,396 9.4	431 2.9
0～4歳	666 100.0	6 0.9	- -	660 99.1	- -	6 100.0	2 33.3	1 16.7	- -	- -	- -	- -	3 50.0
5～9歳	802 100.0	613 76.4	- -	184 22.9	5 0.6	613 100.0	570 93.0	3 0.5	1 0.2	- -	- -	- -	39 6.4
10～14歳	784 100.0	772 98.5	4 0.5	- -	8 1.0	776 100.0	347 44.7	358 46.1	8 1.0	- -	1 0.1	- -	62 8.0
15～19歳	766 100.0	657 85.8	88 11.5	1 0.1	20 2.6	763 100.0	4 0.5	69 9.0	434 56.9	54 7.1	37 4.8	94 12.3	71 9.3
20～24歳	774 100.0	181 23.4	558 72.1	- -	35 4.5	765 100.0	- -	31 4.1	204 26.7	138 18.0	142 18.6	234 30.6	16 2.1
25～29歳	847 100.0	15 1.8	765 90.3	- -	67 7.9	838 100.0	1 0.1	29 3.5	217 25.9	174 20.8	190 22.7	210 25.1	17 2.0
30～34歳	1,154 100.0	5 0.4	1,072 92.9	- -	77 6.7	1,137 100.0	- -	60 5.3	366 32.2	208 18.3	283 24.9	202 17.8	18 1.6
35～39歳	1,125 100.0	3 0.3	1,040 92.4	- -	82 7.3	1,104 100.0	1 0.1	55 5.0	391 35.4	195 17.7	288 26.1	155 14.0	19 1.7
40～44歳	1,003 100.0	4 0.4	927 92.4	- -	72 7.2	991 100.0	1 0.1	39 3.9	426 43.0	171 17.3	214 21.6	118 11.9	22 2.2
45～49歳	911 100.0	6 0.7	845 92.8	- -	60 6.6	893 100.0	- -	32 3.6	377 42.2	129 14.4	231 25.9	102 11.4	22 2.5
50～54歳	986 100.0	2 0.2	878 89.0	- -	106 10.8	962 100.0	3 0.3	102 10.6	464 48.2	137 14.2	147 15.3	84 8.7	25 2.6
55～59歳	1,378 100.0	2 0.1	1,218 88.4	- -	158 11.5	1,343 100.0	2 0.1	223 16.6	708 52.7	153 11.4	164 12.2	76 5.7	17 1.3
60～64歳	990 100.0	3 0.3	826 83.4	1 0.1	160 16.2	946 100.0	1 0.1	307 32.5	469 49.6	68 7.2	45 4.8	45 4.8	11 1.2
65～69歳	958 100.0	4 0.4	792 82.7	2 0.2	160 16.7	914 100.0	14 1.5	329 36.0	435 47.6	59 6.5	42 4.6	17 1.9	18 2.0
70～74歳	848 100.0	2 0.2	680 80.2	- -	166 19.6	804 100.0	50 6.2	355 44.2	309 38.4	35 4.4	29 3.6	15 1.9	11 1.4
75～79歳	712 100.0	2 0.3	569 79.9	1 0.1	140 19.7	677 100.0	93 13.7	248 36.6	282 41.7	16 2.4	20 3.0	4 0.6	14 2.1
80～84歳	556 100.0	2 0.4	426 76.6	4 0.7	124 22.3	514 100.0	133 25.9	197 38.3	148 28.8	12 2.3	10 1.9	2 0.4	12 2.3
85歳以上	431 100.0	3 0.7	334 77.5	8 1.9	86 20.0	391 100.0	135 34.5	120 30.7	110 28.1	8 2.0	3 0.8	5 1.3	10 2.6
不詳	491 100.0	37 7.5	275 56.0	23 4.7	156 31.8	368 100.0	30 8.2	71 19.3	136 37.0	43 11.7	31 8.4	33 9.0	24 6.5

表43 教育施設(在学中の人について、男女別、年齢別)

男女別・年齢別	調査数	小学校	新制中学、 旧制高小 など	新制高校、 旧制中学・ 女学校など	専修学校 (高卒後) など	短期大学、 高専など	大学、 大学院 など	不詳
総数	4,805 100.0	1,932 40.2	854 17.8	849 17.7	120 2.5	72 1.5	598 12.4	380 7.9
0～4歳	13 100.0	5 38.5	1 7.7	- -	- -	- -	- -	7 53.8
5～9歳	1,228 100.0	1,147 93.4	4 0.3	1 0.1	- -	- -	- -	76 6.2
10～14歳	1,570 100.0	722 46.0	711 45.3	12 0.8	- -	1 0.1	- -	124 7.9
15～19歳	1,394 100.0	9 0.6	111 8.0	797 57.2	72 5.2	55 3.9	211 15.1	139 10.0
20～24歳	406 100.0	- -	- -	11 2.7	36 8.9	9 2.2	336 82.8	14 3.4
25～29歳	33 100.0	- -	- -	2 6.1	6 18.2	2 6.1	22 66.7	1 3.0
30～34歳	12 100.0	- -	1 8.3	3 25.0	1 8.3	- -	6 50.0	1 8.3
35～39歳	7 100.0	1 14.3	2 28.6	- -	1 14.3	1 14.3	2 28.6	- -
40～44歳	5 100.0	1 20.0	- -	- -	1 20.0	- -	3 60.0	- -
45～49歳	10 100.0	- -	2 20.0	2 20.0	- -	3 30.0	2 20.0	1 10.0
50～54歳	4 100.0	- -	- -	1 25.0	1 25.0	- -	2 50.0	- -
55～59歳	4 100.0	- -	2 50.0	1 25.0	- -	- -	- -	1 25.0
60～64歳	4 100.0	1 25.0	2 50.0	1 25.0	- -	- -	- -	- -
65～69歳	8 100.0	2 25.0	2 25.0	3 37.5	- -	- -	1 12.5	- -
70～74歳	8 100.0	4 50.0	1 12.5	2 25.0	- -	- -	- -	1 12.5
75～79歳	4 100.0	- -	2 50.0	1 25.0	- -	- -	1 25.0	- -
80～84歳	3 100.0	1 33.3	2 66.7	- -	- -	- -	- -	- -
85歳以上	6 100.0	3 50.0	2 33.3	- -	- -	- -	- -	1 16.7
不詳	86 100.0	36 41.9	9 10.5	12 14.0	2 2.3	1 1.2	12 14.0	14 16.3
男性計	2,437 100.0	963 39.5	419 17.2	449 18.4	55 2.3	20 0.8	339 13.9	192 7.9
0～4歳	7 100.0	3 42.9	- -	- -	- -	- -	- -	4 57.1
5～9歳	597 100.0	561 94.0	- -	- -	- -	- -	- -	36 6.0
10～14歳	781 100.0	365 46.7	351 44.9	3 0.4	- -	- -	- -	62 7.9
15～19歳	732 100.0	6 0.8	58 7.9	431 58.9	33 4.5	19 2.6	116 15.8	69 9.4
20～24歳	223 100.0	- -	- -	3 1.3	17 7.6	1 0.4	194 87.0	8 3.6
25～29歳	17 100.0	- -	- -	1 5.9	2 11.8	- -	14 82.4	- -
30～34歳	7 100.0	- -	- -	2 28.6	1 14.3	- -	3 42.9	1 14.3
35～39歳	4 100.0	1 25.0	2 50.0	- -	- -	- -	1 25.0	- -
40～44歳	1 100.0	- -	- -	- -	1 100.0	- -	- -	- -

表43 教育施設(在学中の人について、男女別、年齢別)(つづき)

男女別・ 年齢別	調査数	小学校	新制中学、 旧制高小 など	新制高校、 旧制中学・ 女学校など	専修学校 (高卒後) など	短期大学、 高専など	大学、 大学院 など	不詳
45～49歳	3 100.0	-	1 33.3	1 33.3	-	-	1 33.3	-
50～54歳	2 100.0	-	-	-	1 50.0	-	1 50.0	-
55～59歳	2 100.0	-	1 50.0	-	-	-	-	1 50.0
60～64歳	1 100.0	1 100.0	-	-	-	-	-	-
65～69歳	4 100.0	-	2 50.0	2 50.0	-	-	-	-
70～74歳	6 100.0	3 50.0	-	2 33.3	-	-	-	1 16.7
75～79歳	2 100.0	-	-	1 50.0	-	-	1 50.0	-
80～84歳	1 100.0	1 100.0	-	-	-	-	-	-
85歳以上	3 100.0	2 66.7	1 33.3	-	-	-	-	-
不詳	44 100.0	20 45.5	3 6.8	3 6.8	-	-	8 18.2	10 22.7
女性計	2,319 100.0	938 40.4	430 18.5	394 17.0	65 2.8	52 2.2	256 11.0	184 7.9
0～4歳	6 100.0	2 33.3	1 16.7	-	-	-	-	3 50.0
5～9歳	613 100.0	570 93.0	3 0.5	1 0.2	-	-	-	39 6.4
10～14歳	772 100.0	343 44.4	358 46.4	8 1.0	-	1 0.1	-	62 8.0
15～19歳	657 100.0	3 0.5	52 7.9	364 55.4	39 5.9	36 5.5	94 14.3	69 10.5
20～24歳	181 100.0	-	-	7 3.9	19 10.5	8 4.4	141 77.9	6 3.3
25～29歳	15 100.0	-	-	1 6.7	4 26.7	2 13.3	7 46.7	1 6.7
30～34歳	5 100.0	-	1 20.0	1 20.0	-	-	3 60.0	-
35～39歳	3 100.0	-	-	-	1 33.3	1 33.3	1 33.3	-
40～44歳	4 100.0	1 25.0	-	-	-	-	3 75.0	-
45～49歳	6 100.0	-	1 16.7	1 16.7	-	3 50.0	1 16.7	-
50～54歳	2 100.0	-	-	1 50.0	-	-	1 50.0	-
55～59歳	2 100.0	-	1 50.0	1 50.0	-	-	-	-
60～64歳	3 100.0	-	2 66.7	1 33.3	-	-	-	-
65～69歳	4 100.0	2 50.0	-	1 25.0	-	-	1 25.0	-
70～74歳	2 100.0	1 50.0	1 50.0	-	-	-	-	-
75～79歳	2 100.0	-	2 100.0	-	-	-	-	-
80～84歳	2 100.0	-	2 100.0	-	-	-	-	-
85歳以上	3 100.0	1 33.3	1 33.3	-	-	-	-	1 33.3
不詳	37 100.0	15 40.5	5 13.5	7 18.9	2 5.4	1 2.7	4 10.8	3 8.1

表44 教育施設(卒業した人について、男女別、年齢別)

男女別・年齢別	調査数	小学校	新制中学、旧制高小など	新制高校、旧制中学・女学校など	専修学校(高卒後)など	短期大学、高専など	大学、大学院など	不詳
総数	22,342 100.0	551 2.5	3,852 17.2	8,762 39.2	2,511 11.2	2,123 9.5	3,983 17.8	560 2.5
0～4歳	-	-	-	-	-	-	-	-
5～9歳	-	-	-	-	-	-	-	-
10～14歳	7 100.0	6 85.7	1 14.3	-	-	-	-	-
15～19歳	188 100.0	2 1.1	34 18.1	119 63.3	22 11.7	1 0.5	1 0.5	9 4.8
20～24歳	1,011 100.0	-	71 7.0	361 35.7	212 21.0	152 15.0	190 18.8	25 2.5
25～29歳	1,533 100.0	1 0.1	75 4.9	440 28.7	265 17.3	225 14.7	493 32.2	34 2.2
30～34歳	2,155 100.0	-	127 5.9	727 33.7	385 17.9	322 14.9	543 25.2	51 2.4
35～39歳	2,037 100.0	1 0.0	118 5.8	741 36.4	328 16.1	325 16.0	486 23.9	38 1.9
40～44歳	1,832 100.0	-	88 4.8	746 40.7	271 14.8	236 12.9	448 24.5	43 2.3
45～49歳	1,736 100.0	1 0.1	89 5.1	689 39.7	222 12.8	270 15.6	420 24.2	45 2.6
50～54歳	1,803 100.0	4 0.2	206 11.4	787 43.6	212 11.8	171 9.5	368 20.4	55 3.1
55～59歳	2,435 100.0	3 0.1	425 17.5	1,177 48.3	247 10.1	175 7.2	364 14.9	44 1.8
60～64歳	1,766 100.0	3 0.2	551 31.2	794 45.0	102 5.8	49 2.8	229 13.0	38 2.2
65～69歳	1,635 100.0	17 1.0	539 33.0	754 46.1	87 5.3	50 3.1	150 9.2	38 2.3
70～74歳	1,378 100.0	53 3.8	559 40.6	522 37.9	47 3.4	40 2.9	126 9.1	31 2.2
75～79歳	1,077 100.0	136 12.6	408 37.9	403 37.4	23 2.1	35 3.2	49 4.5	23 2.1
80～84歳	700 100.0	141 20.1	295 42.1	184 26.3	19 2.7	25 3.6	16 2.3	20 2.9
85歳以上	496 100.0	163 32.9	161 32.5	119 24.0	8 1.6	14 2.8	17 3.4	14 2.8
不詳	553 100.0	20 3.6	105 19.0	199 36.0	61 11.0	33 6.0	83 15.0	52 9.4
男性計	10,565 100.0	165 1.6	1,827 17.3	3,986 37.7	1,065 10.1	397 3.8	2,837 26.9	288 2.7
0～4歳	-	-	-	-	-	-	-	-
5～9歳	-	-	-	-	-	-	-	-
10～14歳	3 100.0	2 66.7	1 33.3	-	-	-	-	-
15～19歳	96 100.0	1 1.0	22 22.9	56 58.3	9 9.4	-	1 1.0	7 7.3
20～24歳	436 100.0	-	41 9.4	166 38.1	92 21.1	26 6.0	96 22.0	15 3.4
25～29歳	746 100.0	1 0.1	50 6.7	240 32.2	106 14.2	44 5.9	290 38.9	15 2.0
30～34歳	1,052 100.0	-	70 6.7	373 35.5	179 17.0	54 5.1	347 33.0	29 2.8
35～39歳	975 100.0	-	65 6.7	367 37.6	144 14.8	52 5.3	329 33.7	18 1.8
40～44歳	888 100.0	-	52 5.9	337 38.0	110 12.4	31 3.5	338 38.1	20 2.3

表44 教育施設(卒業した人について、男女別、年齢別)(つづき)

男女別・ 年齢別	調査数	小学校	新制中学、 旧制高小 など	新制高校、 旧制中学・ 女学校など	専修学校 (高卒後) など	短期大学、 高専など	大学、 大学院 など	不詳
45～49歳	877 100.0	1 0.1	57 6.5	331 37.7	98 11.2	52 5.9	315 35.9	23 2.6
50～54歳	902 100.0	2 0.2	117 13.0	350 38.8	92 10.2	28 3.1	283 31.4	30 3.3
55～59歳	1,166 100.0	- -	206 17.7	523 44.9	105 9.0	20 1.7	287 24.6	25 2.1
60～64歳	883 100.0	3 0.3	268 30.4	355 40.2	41 4.6	11 1.2	180 20.4	25 2.8
65～69歳	797 100.0	5 0.6	249 31.2	346 43.4	33 4.1	14 1.8	131 16.4	19 2.4
70～74歳	650 100.0	14 2.2	240 36.9	238 36.6	15 2.3	12 1.8	113 17.4	18 2.8
75～79歳	466 100.0	57 12.2	185 39.7	147 31.5	8 1.7	18 3.9	43 9.2	8 1.7
80～84歳	243 100.0	38 15.6	108 44.4	51 21.0	8 3.3	16 6.6	15 6.2	7 2.9
85歳以上	147 100.0	36 24.5	56 38.1	26 17.7	1 0.7	11 7.5	13 8.8	4 2.7
不詳	238 100.0	5 2.1	40 16.8	80 33.6	24 10.1	8 3.4	56 23.5	25 10.5
女性計	11,297 100.0	366 3.2	1,897 16.8	4,615 40.9	1,401 12.4	1,698 15.0	1,074 9.5	246 2.2
0～4歳	- -	- -	- -	- -	- -	- -	- -	- -
5～9歳	- -	- -	- -	- -	- -	- -	- -	- -
10～14歳	4 100.0	4 100.0	- -	- -	- -	- -	- -	- -
15～19歳	88 100.0	1 1.1	12 13.6	60 68.2	12 13.6	1 1.1	- -	2 2.3
20～24歳	558 100.0	- -	29 5.2	188 33.7	114 20.4	126 22.6	91 16.3	10 1.8
25～29歳	765 100.0	- -	25 3.3	197 25.8	158 20.7	175 22.9	194 25.4	16 2.1
30～34歳	1,072 100.0	- -	56 5.2	347 32.4	198 18.5	264 24.6	189 17.6	18 1.7
35～39歳	1,040 100.0	1 0.1	52 5.0	368 35.4	182 17.5	272 26.2	146 14.0	19 1.8
40～44歳	927 100.0	- -	36 3.9	403 43.5	156 16.8	202 21.8	108 11.7	22 2.4
45～49歳	845 100.0	- -	30 3.6	353 41.8	123 14.6	218 25.8	99 11.7	22 2.6
50～54歳	878 100.0	2 0.2	85 9.7	429 48.9	119 13.6	138 15.7	80 9.1	25 2.8
55～59歳	1,218 100.0	2 0.2	205 16.8	637 52.3	134 11.0	151 12.4	72 5.9	17 1.4
60～64歳	826 100.0	- -	267 32.3	416 50.4	57 6.9	37 4.5	38 4.6	11 1.3
65～69歳	792 100.0	11 1.4	272 34.3	388 49.0	51 6.4	36 4.5	16 2.0	18 2.3
70～74歳	680 100.0	38 5.6	294 43.2	267 39.3	31 4.6	27 4.0	12 1.8	11 1.6
75～79歳	569 100.0	72 12.7	211 37.1	238 41.8	14 2.5	17 3.0	3 0.5	14 2.5
80～84歳	426 100.0	99 23.2	170 39.9	127 29.8	10 2.3	8 1.9	1 0.2	11 2.6
85歳以上	334 100.0	122 36.5	97 29.0	93 27.8	7 2.1	2 0.6	4 1.2	9 2.7
不詳	275 100.0	14 5.1	56 20.4	104 37.8	35 12.7	24 8.7	21 7.6	21 7.6

表45 最後の学校卒業直後の従業上の地位(男女別、年齢別)

男女別・ 年齢別	調査数	正規 職員	パート・ アルバイト	派遣・嘱 託・契約 社員	自営・家 族従業 者・内職	会社など の役員	無職	不詳
総数	25,503 100.0	16,898 66.3	1,964 7.7	606 2.4	2,190 8.6	202 0.8	1,442 5.7	2,201 8.6
0～4歳	-	-	-	-	-	-	-	-
5～9歳	-	-	-	-	-	-	-	-
10～14歳	-	-	-	-	-	-	-	-
15～19歳	228 100.0	64 28.1	68 29.8	6 2.6	6 2.6	-	43 18.9	41 18.0
20～24歳	1,080 100.0	588 54.4	263 24.4	67 6.2	22 2.0	5 0.5	74 6.9	61 5.6
25～29歳	1,662 100.0	1,098 66.1	298 17.9	91 5.5	39 2.3	7 0.4	72 4.3	57 3.4
30～34歳	2,301 100.0	1,728 75.1	281 12.2	84 3.7	54 2.3	18 0.8	66 2.9	70 3.0
35～39歳	2,194 100.0	1,780 81.1	180 8.2	52 2.4	65 3.0	5 0.2	51 2.3	61 2.8
40～44歳	1,963 100.0	1,637 83.4	105 5.3	47 2.4	72 3.7	10 0.5	34 1.7	58 3.0
45～49歳	1,854 100.0	1,490 80.4	124 6.7	27 1.5	90 4.9	15 0.8	30 1.6	78 4.2
50～54歳	2,000 100.0	1,594 79.7	94 4.7	31 1.6	101 5.1	15 0.8	55 2.8	110 5.5
55～59歳	2,718 100.0	2,084 76.7	128 4.7	55 2.0	197 7.2	28 1.0	80 2.9	146 5.4
60～64歳	2,070 100.0	1,438 69.5	92 4.4	30 1.4	209 10.1	26 1.3	104 5.0	171 8.3
65～69歳	1,938 100.0	1,121 57.8	101 5.2	30 1.5	280 14.4	21 1.1	139 7.2	246 12.7
70～74歳	1,698 100.0	784 46.2	86 5.1	24 1.4	334 19.7	21 1.2	173 10.2	276 16.3
75～79歳	1,349 100.0	603 44.7	43 3.2	15 1.1	294 21.8	14 1.0	165 12.2	215 15.9
80～84歳	889 100.0	354 39.8	24 2.7	18 2.0	189 21.3	3 0.3	156 17.5	145 16.3
85歳以上	621 100.0	170 27.4	23 3.7	7 1.1	167 26.9	4 0.6	143 23.0	107 17.2
不詳	938 100.0	365 38.9	54 5.8	22 2.3	71 7.6	10 1.1	57 6.1	359 38.3
男性計	11,803 100.0	8,373 70.9	729 6.2	241 2.0	1,118 9.5	157 1.3	306 2.6	879 7.4
0～4歳	-	-	-	-	-	-	-	-
5～9歳	-	-	-	-	-	-	-	-
10～14歳	-	-	-	-	-	-	-	-
15～19歳	115 100.0	34 29.6	28 24.3	3 2.6	5 4.3	-	24 20.9	21 18.3
20～24歳	469 100.0	254 54.2	111 23.7	23 4.9	13 2.8	2 0.4	40 8.5	26 5.5
25～29歳	802 100.0	544 67.8	132 16.5	30 3.7	31 3.9	5 0.6	29 3.6	31 3.9
30～34歳	1,118 100.0	844 75.5	115 10.3	31 2.8	38 3.4	12 1.1	35 3.1	43 3.8
35～39歳	1,045 100.0	847 81.1	82 7.8	15 1.4	49 4.7	4 0.4	17 1.6	31 3.0
40～44歳	946 100.0	774 81.8	43 4.5	23 2.4	50 5.3	8 0.8	21 2.2	27 2.9

表45 最後の学校卒業直後の従業上の地位(男女別、年齢別)(つづき)

男女別・ 年齢別	調査数	正規 職員	パート・ アルバイト	派遣・嘱 託・契約 社員	自営・家 族従業 者・内職	会社など の役員	無職	不詳
45～49歳	931 100.0	755 81.1	44 4.7	14 1.5	58 6.2	13 1.4	8 0.9	39 4.2
50～54歳	984 100.0	795 80.8	39 4.0	14 1.4	60 6.1	13 1.3	9 0.9	54 5.5
55～59歳	1,276 100.0	1,009 79.1	33 2.6	25 2.0	113 8.9	22 1.7	14 1.1	60 4.7
60～64歳	1,008 100.0	754 74.8	20 2.0	11 1.1	109 10.8	22 2.2	13 1.3	79 7.8
65～69歳	917 100.0	605 66.0	26 2.8	15 1.6	138 15.0	16 1.7	21 2.3	96 10.5
70～74歳	775 100.0	440 56.8	22 2.8	12 1.5	160 20.6	17 2.2	20 2.6	104 13.4
75～79歳	574 100.0	302 52.6	6 1.0	9 1.6	135 23.5	10 1.7	25 4.4	87 15.2
80～84歳	297 100.0	164 55.2	3 1.0	6 2.0	70 23.6	3 1.0	8 2.7	43 14.5
85歳以上	184 100.0	87 47.3	4 2.2	1 0.5	56 30.4	2 1.1	11 6.0	23 12.5
不詳	362 100.0	165 45.6	21 5.8	9 2.5	33 9.1	8 2.2	11 3.0	115 31.8
女性計	12,961 100.0	8,181 63.1	1,188 9.2	344 2.7	1,013 7.8	40 0.3	1,083 8.4	1,112 8.6
0～4歳	-	-	-	-	-	-	-	-
5～9歳	-	-	-	-	-	-	-	-
10～14歳	-	-	-	-	-	-	-	-
15～19歳	108 100.0	29 26.9	37 34.3	3 2.8	1 0.9	-	19 17.6	19 17.6
20～24歳	593 100.0	325 54.8	147 24.8	43 7.3	8 1.3	2 0.3	34 5.7	34 5.7
25～29歳	832 100.0	537 64.5	159 19.1	59 7.1	8 1.0	2 0.2	42 5.0	25 3.0
30～34歳	1,149 100.0	860 74.8	162 14.1	48 4.2	15 1.3	6 0.5	31 2.7	27 2.3
35～39歳	1,122 100.0	910 81.1	97 8.6	36 3.2	16 1.4	1 0.1	34 3.0	28 2.5
40～44歳	999 100.0	848 84.9	61 6.1	24 2.4	22 2.2	2 0.2	13 1.3	29 2.9
45～49歳	905 100.0	719 79.4	80 8.8	13 1.4	32 3.5	2 0.2	22 2.4	37 4.1
50～54歳	984 100.0	776 78.9	52 5.3	16 1.6	40 4.1	1 0.1	45 4.6	54 5.5
55～59歳	1,376 100.0	1,027 74.6	93 6.8	27 2.0	83 6.0	5 0.4	63 4.6	78 5.7
60～64歳	986 100.0	639 64.8	67 6.8	17 1.7	89 9.0	3 0.3	86 8.7	85 8.6
65～69歳	952 100.0	481 50.5	71 7.5	13 1.4	134 14.1	5 0.5	115 12.1	133 14.0
70～74歳	845 100.0	316 37.4	62 7.3	11 1.3	164 19.4	4 0.5	140 16.6	148 17.5
75～79歳	709 100.0	282 39.8	36 5.1	6 0.8	149 21.0	4 0.6	132 18.6	100 14.1
80～84歳	550 100.0	177 32.2	19 3.5	12 2.2	114 20.7	-	142 25.8	86 15.6
85歳以上	420 100.0	81 19.3	19 4.5	6 1.4	106 25.2	1 0.2	128 30.5	79 18.8
不詳	431 100.0	174 40.4	26 6.0	10 2.3	32 7.4	2 0.5	37 8.6	150 34.8

表46 最後の学校卒業直後の仕事の内容(男女別、年齢別)

男女別・年齢別	調査数	専門職・管理職	事務職	販売職	サービス職・保安職	運輸(運転)職・通信職	工場、建設等の現場労働	農林漁業作業	不詳
総数	22,287 100.0	5,115 23.0	5,350 24.0	2,432 10.9	2,697 12.1	570 2.6	3,755 16.8	952 4.3	1,416 6.4
0～4歳	-	-	-	-	-	-	-	-	-
5～9歳	-	-	-	-	-	-	-	-	-
10～14歳	-	-	-	-	-	-	-	-	-
15～19歳	147 100.0	13 8.8	12 8.2	18 12.2	53 36.1	2 1.4	36 24.5	1 0.7	12 8.2
20～24歳	952 100.0	224 23.5	161 16.9	134 14.1	213 22.4	10 1.1	162 17.0	9 0.9	39 4.1
25～29歳	1,546 100.0	431 27.9	300 19.4	184 11.9	293 19.0	22 1.4	237 15.3	4 0.3	75 4.9
30～34歳	2,186 100.0	564 25.8	515 23.6	294 13.4	346 15.8	42 1.9	312 14.3	8 0.4	105 4.8
35～39歳	2,099 100.0	599 28.5	544 25.9	226 10.8	285 13.6	36 1.7	309 14.7	9 0.4	91 4.3
40～44歳	1,885 100.0	543 28.8	529 28.1	211 11.2	213 11.3	40 2.1	254 13.5	9 0.5	86 4.6
45～49歳	1,766 100.0	516 29.2	465 26.3	214 12.1	197 11.2	43 2.4	216 12.2	23 1.3	92 5.2
50～54歳	1,867 100.0	431 23.1	505 27.0	220 11.8	196 10.5	44 2.4	347 18.6	29 1.6	95 5.1
55～59歳	2,538 100.0	492 19.4	746 29.4	275 10.8	253 10.0	88 3.5	496 19.5	46 1.8	142 5.6
60～64歳	1,835 100.0	331 18.0	469 25.6	207 11.3	189 10.3	49 2.7	368 20.1	70 3.8	152 8.3
65～69歳	1,609 100.0	289 18.0	375 23.3	162 10.1	122 7.6	58 3.6	339 21.1	141 8.8	123 7.6
70～74歳	1,316 100.0	241 18.3	255 19.4	115 8.7	114 8.7	56 4.3	243 18.5	168 12.8	124 9.4
75～79歳	1,004 100.0	182 18.1	196 19.5	51 5.1	60 6.0	39 3.9	198 19.7	187 18.6	91 9.1
80～84歳	605 100.0	108 17.9	110 18.2	23 3.8	47 7.8	14 2.3	110 18.2	123 20.3	70 11.6
85歳以上	382 100.0	58 15.2	50 13.1	20 5.2	46 12.0	7 1.8	57 14.9	102 26.7	42 11.0
不詳	550 100.0	93 16.9	118 21.5	78 14.2	70 12.7	20 3.6	71 12.9	23 4.2	77 14.0
男性計	10,836 100.0	2,767 25.5	1,332 12.3	1,311 12.1	1,222 11.3	517 4.8	2,666 24.6	453 4.2	568 5.2
0～4歳	-	-	-	-	-	-	-	-	-
5～9歳	-	-	-	-	-	-	-	-	-
10～14歳	-	-	-	-	-	-	-	-	-
15～19歳	71 100.0	7 9.9	1 1.4	4 5.6	23 32.4	2 2.8	27 38.0	1 1.4	6 8.5
20～24歳	406 100.0	66 16.3	34 8.4	52 12.8	87 21.4	9 2.2	134 33.0	9 2.2	15 3.7
25～29歳	747 100.0	192 25.7	60 8.0	88 11.8	148 19.8	21 2.8	203 27.2	4 0.5	31 4.1
30～34歳	1,052 100.0	275 26.1	114 10.8	151 14.4	162 15.4	39 3.7	260 24.7	5 0.5	46 4.4
35～39歳	1,007 100.0	301 29.9	121 12.0	135 13.4	133 13.2	34 3.4	232 23.0	7 0.7	44 4.4
40～44歳	906 100.0	289 31.9	112 12.4	119 13.1	114 12.6	39 4.3	187 20.6	8 0.9	38 4.2

表46 最後の学校卒業直後の仕事の内容(男女別、年齢別)(つづき)

男女別・ 年齢別	調査数	専門職・ 管理職	事務職	販売職	サービス 職・保安 職	運輸(運 転)職・ 通信職	工場、建 設等の現 場労働	農林 漁業 作業	不詳
45～49歳	895 100.0	280 31.3	105 11.7	134 15.0	108 12.1	39 4.4	166 18.5	20 2.2	43 4.8
50～54歳	937 100.0	236 25.2	123 13.1	119 12.7	94 10.0	40 4.3	270 28.8	23 2.5	32 3.4
55～59歳	1,226 100.0	294 24.0	171 13.9	147 12.0	110 9.0	78 6.4	336 27.4	28 2.3	62 5.1
60～64歳	941 100.0	236 25.1	125 13.3	129 13.7	74 7.9	41 4.4	247 26.2	35 3.7	54 5.7
65～69歳	827 100.0	177 21.4	128 15.5	93 11.2	54 6.5	55 6.7	212 25.6	66 8.0	42 5.1
70～74歳	683 100.0	158 23.1	103 15.1	58 8.5	38 5.6	47 6.9	158 23.1	73 10.7	48 7.0
75～79歳	487 100.0	111 22.8	59 12.1	22 4.5	21 4.3	35 7.2	111 22.8	88 18.1	40 8.2
80～84歳	253 100.0	63 24.9	31 12.3	11 4.3	10 4.0	12 4.7	54 21.3	49 19.4	23 9.1
85歳以上	153 100.0	29 19.0	21 13.7	9 5.9	10 6.5	7 4.6	31 20.3	31 20.3	15 9.8
不詳	245 100.0	53 21.6	24 9.8	40 16.3	36 14.7	19 7.8	38 15.5	6 2.4	29 11.8
女性計	10,947 100.0	2,246 20.5	3,904 35.7	1,071 9.8	1,400 12.8	37 0.3	1,016 9.3	475 4.3	798 7.3
0～4歳	-	-	-	-	-	-	-	-	-
5～9歳	-	-	-	-	-	-	-	-	-
10～14歳	-	-	-	-	-	-	-	-	-
15～19歳	72 100.0	5 6.9	11 15.3	13 18.1	29 40.3	-	8 11.1	-	6 8.3
20～24歳	528 100.0	154 29.2	126 23.9	76 14.4	124 23.5	-	24 4.5	-	24 4.5
25～29歳	772 100.0	232 30.1	233 30.2	93 12.0	144 18.7	1 0.1	31 4.0	-	38 4.9
30～34歳	1,100 100.0	281 25.5	393 35.7	138 12.5	175 15.9	3 0.3	49 4.5	3 0.3	58 5.3
35～39歳	1,066 100.0	289 27.1	416 39.0	90 8.4	146 13.7	2 0.2	75 7.0	1 0.1	47 4.4
40～44歳	962 100.0	251 26.1	410 42.6	91 9.5	96 10.0	1 0.1	65 6.8	1 0.1	47 4.9
45～49歳	855 100.0	230 26.9	356 41.6	78 9.1	87 10.2	4 0.5	49 5.7	3 0.4	48 5.6
50～54歳	901 100.0	187 20.8	375 41.6	97 10.8	100 11.1	3 0.3	72 8.0	6 0.7	61 6.8
55～59歳	1,254 100.0	188 15.0	562 44.8	122 9.7	132 10.5	5 0.4	148 11.8	18 1.4	79 6.3
60～64歳	829 100.0	84 10.1	327 39.4	72 8.7	104 12.5	6 0.7	112 13.5	32 3.9	92 11.1
65～69歳	730 100.0	100 13.7	239 32.7	63 8.6	63 8.6	2 0.3	114 15.6	73 10.0	76 10.4
70～74歳	589 100.0	77 13.1	140 23.8	55 9.3	69 11.7	5 0.8	79 13.4	93 15.8	71 12.1
75～79歳	485 100.0	65 13.4	130 26.8	28 5.8	34 7.0	4 0.8	83 17.1	92 19.0	49 10.1
80～84歳	330 100.0	41 12.4	76 23.0	10 3.0	35 10.6	1 0.3	53 16.1	72 21.8	42 12.7
85歳以上	221 100.0	28 12.7	28 12.7	11 5.0	35 15.8	-	25 11.3	68 30.8	26 11.8
不詳	253 100.0	34 13.4	82 32.4	34 13.4	27 10.7	-	29 11.5	13 5.1	34 13.4

表47 現在の従業上の地位(男女別、年齢別)

男女別・ 年齢別	調査数	正規 職員	パート・ アルバイト	派遣・嘱 託・契約 社員	自営・家 族従業 者・内職	会社など の役員	無職	不詳
総数	27,539 100.0	7,319 26.6	3,151 11.4	1,113 4.0	2,777 10.1	785 2.9	8,296 30.1	4,098 14.9
0～4歳	-	-	-	-	-	-	-	-
5～9歳	-	-	-	-	-	-	-	-
10～14歳	-	-	-	-	-	-	-	-
15～19歳	1,625 100.0	63 3.9	141 8.7	13 0.8	6 0.4	-	312 19.2	1,090 67.1
20～24歳	1,487 100.0	543 36.5	297 20.0	94 6.3	32 2.2	7 0.5	187 12.6	327 22.0
25～29歳	1,695 100.0	860 50.7	266 15.7	128 7.6	90 5.3	11 0.6	243 14.3	97 5.7
30～34歳	2,313 100.0	1,094 47.3	297 12.8	144 6.2	176 7.6	43 1.9	445 19.2	114 4.9
35～39歳	2,201 100.0	980 44.5	306 13.9	114 5.2	206 9.4	43 2.0	445 20.2	107 4.9
40～44歳	1,968 100.0	894 45.4	322 16.4	100 5.1	196 10.0	65 3.3	302 15.3	89 4.5
45～49歳	1,864 100.0	836 44.8	313 16.8	77 4.1	249 13.4	53 2.8	231 12.4	105 5.6
50～54歳	2,005 100.0	789 39.4	320 16.0	74 3.7	285 14.2	91 4.5	323 16.1	123 6.1
55～59歳	2,722 100.0	839 30.8	374 13.7	106 3.9	393 14.4	170 6.2	620 22.8	220 8.1
60～64歳	2,076 100.0	175 8.4	244 11.8	149 7.2	319 15.4	120 5.8	828 39.9	241 11.6
65～69歳	1,951 100.0	53 2.7	126 6.5	57 2.9	305 15.6	84 4.3	1,025 52.5	301 15.4
70～74歳	1,707 100.0	15 0.9	51 3.0	13 0.8	227 13.3	37 2.2	1,076 63.0	288 16.9
75～79歳	1,356 100.0	19 1.4	12 0.9	5 0.4	135 10.0	22 1.6	916 67.6	247 18.2
80～84歳	897 100.0	3 0.3	2 0.2	1 0.1	66 7.4	13 1.4	639 71.2	173 19.3
85歳以上	637 100.0	3 0.5	1 0.2	-	25 3.9	4 0.6	494 77.6	110 17.3
不詳	1,035 100.0	153 14.8	79 7.6	38 3.7	67 6.5	22 2.1	210 20.3	466 45.0
男性計	12,870 100.0	5,011 38.9	706 5.5	540 4.2	1,551 12.1	577 4.5	2,587 20.1	1,898 14.7
0～4歳	-	-	-	-	-	-	-	-
5～9歳	-	-	-	-	-	-	-	-
10～14歳	-	-	-	-	-	-	-	-
15～19歳	849 100.0	35 4.1	59 6.9	8 0.9	5 0.6	-	185 21.8	557 65.6
20～24歳	693 100.0	249 35.9	129 18.6	39 5.6	19 2.7	4 0.6	85 12.3	168 24.2
25～29歳	819 100.0	540 65.9	91 11.1	40 4.9	54 6.6	9 1.1	37 4.5	48 5.9
30～34歳	1,125 100.0	770 68.4	48 4.3	49 4.4	109 9.7	34 3.0	51 4.5	64 5.7
35～39歳	1,049 100.0	705 67.2	37 3.5	43 4.1	118 11.2	34 3.2	53 5.1	59 5.6
40～44歳	947 100.0	659 69.6	16 1.7	39 4.1	109 11.5	46 4.9	28 3.0	50 5.3

表47 現在の従業上の地位(男女別、年齢別)(つづき)

男女別・年齢別	調査数	正規職員	パート・アルバイト	派遣・嘱託・契約社員	自営・家族従業者・内職	会社などの役員	無職	不詳
45～49歳	934 100.0	610 65.3	25 2.7	24 2.6	135 14.5	39 4.2	40 4.3	61 6.5
50～54歳	987 100.0	560 56.7	32 3.2	35 3.5	164 16.6	63 6.4	63 6.4	70 7.1
55～59歳	1,278 100.0	614 48.0	46 3.6	68 5.3	214 16.7	126 9.9	106 8.3	104 8.1
60～64歳	1,010 100.0	125 12.4	90 8.9	112 11.1	191 18.9	89 8.8	293 29.0	110 10.9
65～69歳	923 100.0	31 3.4	73 7.9	47 5.1	169 18.3	61 6.6	412 44.6	130 14.1
70～74歳	781 100.0	11 1.4	27 3.5	11 1.4	124 15.9	29 3.7	452 57.9	127 16.3
75～79歳	578 100.0	11 1.9	7 1.2	3 0.5	62 10.7	16 2.8	368 63.7	111 19.2
80～84歳	299 100.0	2 0.7	1 0.3	1 0.3	33 11.0	8 2.7	207 69.2	47 15.7
85歳以上	189 100.0	1 0.5	1 0.5	-	12 6.3	2 1.1	149 78.8	24 12.7
不詳	409 100.0	88 21.5	24 5.9	21 5.1	33 8.1	17 4.2	58 14.2	168 41.1
女性計	13,915 100.0	2,190 15.7	2,382 17.1	547 3.9	1,165 8.4	190 1.4	5,483 39.4	1,958 14.1
0～4歳	-	-	-	-	-	-	-	-
5～9歳	-	-	-	-	-	-	-	-
10～14歳	-	-	-	-	-	-	-	-
15～19歳	766 100.0	27 3.5	78 10.2	5 0.7	1 0.1	-	126 16.4	529 69.1
20～24歳	774 100.0	283 36.6	165 21.3	55 7.1	12 1.6	2 0.3	99 12.8	158 20.4
25～29歳	847 100.0	313 37.0	169 20.0	85 10.0	36 4.3	2 0.2	199 23.5	43 5.1
30～34歳	1,154 100.0	311 26.9	245 21.2	90 7.8	64 5.5	8 0.7	388 33.6	48 4.2
35～39歳	1,125 100.0	262 23.3	265 23.6	70 6.2	85 7.6	8 0.7	389 34.6	46 4.1
40～44歳	1,003 100.0	230 22.9	303 30.2	60 6.0	84 8.4	18 1.8	272 27.1	36 3.6
45～49歳	911 100.0	217 23.8	286 31.4	52 5.7	112 12.3	14 1.5	188 20.6	42 4.6
50～54歳	986 100.0	212 21.5	282 28.6	38 3.9	120 12.2	27 2.7	257 26.1	50 5.1
55～59歳	1,378 100.0	209 15.2	317 23.0	36 2.6	173 12.6	40 2.9	500 36.3	103 7.5
60～64歳	990 100.0	43 4.3	146 14.7	28 2.8	118 11.9	25 2.5	512 51.7	118 11.9
65～69歳	958 100.0	19 2.0	53 5.5	8 0.8	127 13.3	23 2.4	578 60.3	150 15.7
70～74歳	848 100.0	3 0.4	19 2.2	2 0.2	97 11.4	8 0.9	586 69.1	133 15.7
75～79歳	712 100.0	6 0.8	5 0.7	2 0.3	66 9.3	6 0.8	519 72.9	108 15.2
80～84歳	556 100.0	-	1 0.2	-	31 5.6	5 0.9	408 73.4	111 20.0
85歳以上	431 100.0	2 0.5	-	-	13 3.0	2 0.5	332 77.0	82 19.0
不詳	476 100.0	53 11.1	48 10.1	16 3.4	26 5.5	2 0.4	130 27.3	201 42.2

表48 現在の仕事の内容(男女別、年齢別)

男女別・年齢別	調査数	専門職・管理職	事務職	販売職	サービス職・保安職	運輸(運転)職・通信職	工場、建設等の現場労働	農林漁業作業	不詳
総数	15,415 100.0	4,150 26.9	2,487 16.1	1,596 10.4	2,400 15.6	650 4.2	2,323 15.1	766 5.0	1,043 6.8
0～4歳	-	-	-	-	-	-	-	-	-
5～9歳	-	-	-	-	-	-	-	-	-
10～14歳	-	-	-	-	-	-	-	-	-
15～19歳	226 100.0	14 6.2	17 7.5	30 13.3	88 38.9	4 1.8	45 19.9	2 0.9	26 11.5
20～24歳	981 100.0	215 21.9	161 16.4	149 15.2	217 22.1	20 2.0	170 17.3	7 0.7	42 4.3
25～29歳	1,371 100.0	364 26.5	281 20.5	136 9.9	230 16.8	44 3.2	226 16.5	11 0.8	79 5.8
30～34歳	1,768 100.0	501 28.3	358 20.2	202 11.4	245 13.9	73 4.1	282 16.0	20 1.1	87 4.9
35～39歳	1,673 100.0	488 29.2	346 20.7	175 10.5	225 13.4	86 5.1	240 14.3	18 1.1	95 5.7
40～44歳	1,598 100.0	520 32.5	331 20.7	150 9.4	192 12.0	80 5.0	213 13.3	28 1.8	84 5.3
45～49歳	1,544 100.0	536 34.7	263 17.0	154 10.0	199 12.9	58 3.8	205 13.3	54 3.5	75 4.9
50～54歳	1,582 100.0	470 29.7	228 14.4	149 9.4	249 15.7	72 4.6	262 16.6	62 3.9	90 5.7
55～59歳	1,918 100.0	495 25.8	268 14.0	192 10.0	305 15.9	114 5.9	330 17.2	79 4.1	135 7.0
60～64歳	1,032 100.0	227 22.0	94 9.1	100 9.7	203 19.7	46 4.5	173 16.8	88 8.5	101 9.8
65～69歳	652 100.0	137 21.0	48 7.4	59 9.0	100 15.3	24 3.7	79 12.1	123 18.9	82 12.6
70～74歳	363 100.0	63 17.4	16 4.4	28 7.7	53 14.6	9 2.5	31 8.5	116 32.0	47 12.9
75～79歳	202 100.0	31 15.3	12 5.9	16 7.9	21 10.4	4 2.0	10 5.0	86 42.6	22 10.9
80～84歳	91 100.0	10 11.0	2 2.2	7 7.7	8 8.8	1 1.1	3 3.3	44 48.4	16 17.6
85歳以上	36 100.0	6 16.7	1 2.8	4 11.1	3 8.3	-	2 5.6	15 41.7	5 13.9
不詳	378 100.0	73 19.3	61 16.1	45 11.9	62 16.4	15 4.0	52 13.8	13 3.4	57 15.1
男性計	8,543 100.0	2,586 30.3	827 9.7	804 9.4	1,080 12.6	591 6.9	1,734 20.3	399 4.7	522 6.1
0～4歳	-	-	-	-	-	-	-	-	-
5～9歳	-	-	-	-	-	-	-	-	-
10～14歳	-	-	-	-	-	-	-	-	-
15～19歳	109 100.0	7 6.4	3 2.8	10 9.2	35 32.1	4 3.7	34 31.2	2 1.8	14 12.8
20～24歳	444 100.0	73 16.4	34 7.7	59 13.3	97 21.8	16 3.6	138 31.1	6 1.4	21 4.7
25～29歳	743 100.0	183 24.6	73 9.8	77 10.4	130 17.5	38 5.1	197 26.5	8 1.1	37 5.0
30～34歳	1,020 100.0	296 29.0	124 12.2	124 12.2	119 11.7	70 6.9	233 22.8	13 1.3	41 4.0
35～39歳	954 100.0	301 31.6	124 13.0	105 11.0	106 11.1	76 8.0	181 19.0	7 0.7	54 5.7
40～44歳	886 100.0	329 37.1	115 13.0	75 8.5	82 9.3	73 8.2	152 17.2	15 1.7	45 5.1

表48 現在の仕事の内容(男女別、年齢別)(つづき)

男女別・ 年齢別	調査数	専門職・ 管理職	事務職	販売職	サービス 職・保安 職	運輸(運 転)職・ 通信職	工場、建 設等の現 場労働	農林 漁業 作業	不詳
45～49歳	841 100.0	337 40.1	88 10.5	74 8.8	87 10.3	53 6.3	134 15.9	28 3.3	40 4.8
50～54歳	870 100.0	312 35.9	74 8.5	66 7.6	95 10.9	65 7.5	182 20.9	35 4.0	41 4.7
55～59歳	1,088 100.0	356 32.7	102 9.4	81 7.4	121 11.1	106 9.7	215 19.8	41 3.8	66 6.1
60～64歳	623 100.0	168 27.0	36 5.8	57 9.1	94 15.1	42 6.7	135 21.7	47 7.5	44 7.1
65～69歳	399 100.0	104 26.1	24 6.0	29 7.3	48 12.0	23 5.8	63 15.8	63 15.8	45 11.3
70～74歳	207 100.0	47 22.7	8 3.9	16 7.7	24 11.6	8 3.9	23 11.1	54 26.1	27 13.0
75～79歳	105 100.0	24 22.9	5 4.8	4 3.8	7 6.7	3 2.9	8 7.6	45 42.9	9 8.6
80～84歳	49 100.0	5 10.2	- -	1 2.0	5 10.2	- -	3 6.1	23 46.9	12 24.5
85歳以上	16 100.0	3 18.8	- -	2 12.5	3 18.8	- -	- -	7 43.8	1 6.3
不詳	189 100.0	41 21.7	17 9.0	24 12.7	27 14.3	14 7.4	36 19.0	5 2.6	25 13.2
女性計	6,573 100.0	1,502 22.9	1,612 24.5	762 11.6	1,268 19.3	45 0.7	548 8.3	353 5.4	483 7.3
0～4歳	-	-	-	-	-	-	-	-	-
5～9歳	-	-	-	-	-	-	-	-	-
10～14歳	-	-	-	-	-	-	-	-	-
15～19歳	112 100.0	6 5.4	14 12.5	19 17.0	52 46.4	- -	10 8.9	- -	11 9.8
20～24歳	520 100.0	139 26.7	125 24.0	85 16.3	116 22.3	3 0.6	30 5.8	1 0.2	21 4.0
25～29歳	610 100.0	177 29.0	204 33.4	55 9.0	100 16.4	6 1.0	24 3.9	3 0.5	41 6.7
30～34歳	722 100.0	198 27.4	232 32.1	73 10.1	119 16.5	3 0.4	46 6.4	7 1.0	44 6.1
35～39歳	696 100.0	179 25.7	215 30.9	69 9.9	115 16.5	10 1.4	58 8.3	10 1.4	40 5.7
40～44歳	699 100.0	188 26.9	212 30.3	75 10.7	108 15.5	7 1.0	58 8.3	13 1.9	38 5.4
45～49歳	689 100.0	195 28.3	173 25.1	79 11.5	109 15.8	5 0.7	70 10.2	26 3.8	32 4.6
50～54歳	686 100.0	151 22.0	148 21.6	81 11.8	149 21.7	5 0.7	78 11.4	27 3.9	47 6.9
55～59歳	790 100.0	130 16.5	162 20.5	110 13.9	176 22.3	4 0.5	104 13.2	38 4.8	66 8.4
60～64歳	368 100.0	49 13.3	56 15.2	40 10.9	99 26.9	1 0.3	32 8.7	39 10.6	52 14.1
65～69歳	238 100.0	32 13.4	20 8.4	27 11.3	51 21.4	- -	16 6.7	57 23.9	35 14.7
70～74歳	144 100.0	15 10.4	7 4.9	12 8.3	28 19.4	- -	5 3.5	59 41.0	18 12.5
75～79歳	88 100.0	7 8.0	7 8.0	12 13.6	12 13.6	1 1.1	2 2.3	37 42.0	10 11.4
80～84歳	39 100.0	5 12.8	2 5.1	6 15.4	3 7.7	- -	- -	20 51.3	3 7.7
85歳以上	19 100.0	3 15.8	1 5.3	2 10.5	- -	- -	1 5.3	8 42.1	4 21.1
不詳	153 100.0	28 18.3	34 22.2	17 11.1	31 20.3	- -	14 9.2	8 5.2	21 13.7

表49 最後の学校卒業直後の仕事の内容(従業上の地位がパート・アルバイトおよび不詳の人を除く、男女別、年齢別)

男女別・年齢別	調査数	専門職・管理職	事務職	販売職	サービス職・保安職	運輸(運転)職・通信職	工場、建設等の現場労働	農林漁業作業	不詳
総数	19,896 100.0	4,867 24.5	5,066 25.5	2,076 10.4	2,004 10.1	510 2.6	3,305 16.6	875 4.4	1,193 6.0
0～4歳	-	-	-	-	-	-	-	-	-
5～9歳	-	-	-	-	-	-	-	-	-
10～14歳	-	-	-	-	-	-	-	-	-
15～19歳	76 100.0	12 15.8	11 14.5	6 7.9	16 21.1	2 2.6	25 32.9	1 1.3	3 3.9
20～24歳	682 100.0	205 30.1	132 19.4	79 11.6	110 16.1	7 1.0	119 17.4	9 1.3	21 3.1
25～29歳	1,235 100.0	400 32.4	270 21.9	122 9.9	173 14.0	18 1.5	196 15.9	4 0.3	52 4.2
30～34歳	1,884 100.0	538 28.6	493 26.2	235 12.5	224 11.9	37 2.0	269 14.3	7 0.4	81 4.3
35～39歳	1,902 100.0	577 30.3	525 27.6	201 10.6	210 11.0	32 1.7	274 14.4	8 0.4	75 3.9
40～44歳	1,766 100.0	528 29.9	511 28.9	195 11.0	183 10.4	35 2.0	231 13.1	9 0.5	74 4.2
45～49歳	1,622 100.0	484 29.8	442 27.3	194 12.0	167 10.3	38 2.3	198 12.2	22 1.4	77 4.7
50～54歳	1,741 100.0	413 23.7	490 28.1	200 11.5	172 9.9	38 2.2	322 18.5	26 1.5	80 4.6
55～59歳	2,364 100.0	470 19.9	715 30.2	253 10.7	219 9.3	81 3.4	458 19.4	41 1.7	127 5.4
60～64歳	1,703 100.0	318 18.7	453 26.6	194 11.4	164 9.6	45 2.6	337 19.8	62 3.6	130 7.6
65～69歳	1,452 100.0	274 18.9	353 24.3	141 9.7	95 6.5	54 3.7	297 20.5	127 8.7	111 7.6
70～74歳	1,163 100.0	228 19.6	238 20.5	99 8.5	89 7.7	52 4.5	196 16.9	151 13.0	110 9.5
75～79歳	926 100.0	177 19.1	183 19.8	49 5.3	52 5.6	34 3.7	174 18.8	176 19.0	81 8.7
80～84歳	564 100.0	104 18.4	102 18.1	23 4.1	39 6.9	14 2.5	98 17.4	115 20.4	69 12.2
85歳以上	348 100.0	54 15.5	44 12.6	18 5.2	38 10.9	7 2.0	48 13.8	99 28.4	40 11.5
不詳	468 100.0	85 18.2	104 22.2	67 14.3	53 11.3	16 3.4	63 13.5	18 3.8	62 13.2
男性計	9,889 100.0	2,671 27.0	1,292 13.1	1,207 12.2	963 9.7	463 4.7	2,375 24.0	421 4.3	497 5.0
0～4歳	-	-	-	-	-	-	-	-	-
5～9歳	-	-	-	-	-	-	-	-	-
10～14歳	-	-	-	-	-	-	-	-	-
15～19歳	42 100.0	6 14.3	1 2.4	3 7.1	7 16.7	2 4.8	19 45.2	1 2.4	3 7.1
20～24歳	292 100.0	61 20.9	26 8.9	35 12.0	48 16.4	6 2.1	101 34.6	9 3.1	6 2.1
25～29歳	610 100.0	185 30.3	54 8.9	66 10.8	94 15.4	17 2.8	166 27.2	4 0.7	24 3.9
30～34歳	925 100.0	264 28.5	109 11.8	131 14.2	111 12.0	34 3.7	229 24.8	5 0.5	42 4.5
35～39歳	915 100.0	292 31.9	118 12.9	126 13.8	94 10.3	30 3.3	211 23.1	7 0.8	37 4.0
40～44歳	855 100.0	280 32.7	111 13.0	113 13.2	102 11.9	34 4.0	171 20.0	8 0.9	36 4.2

表49 最後の学校卒業直後の仕事の内容(従業上の地位がパート・アルバイトおよび不詳の人を除く、男女別、年齢別)(つづき)

男女別・年齢別	調査数	専門職・管理職	事務職	販売職	サービス職・保安職	運輸(運転)職・通信職	工場、建設等の現場労働	農林漁業作業	不詳
45～49歳	840 100.0	269 32.0	104 12.4	129 15.4	96 11.4	34 4.0	152 18.1	20 2.4	36 4.3
50～54歳	882 100.0	231 26.2	120 13.6	114 12.9	86 9.8	34 3.9	248 28.1	22 2.5	27 3.1
55～59歳	1,169 100.0	282 24.1	170 14.5	145 12.4	103 8.8	72 6.2	317 27.1	25 2.1	55 4.7
60～64歳	896 100.0	226 25.2	124 13.8	128 14.3	70 7.8	38 4.2	230 25.7	32 3.6	48 5.4
65～69歳	774 100.0	174 22.5	126 16.3	87 11.2	47 6.1	52 6.7	188 24.3	60 7.8	40 5.2
70～74歳	629 100.0	152 24.2	101 16.1	52 8.3	35 5.6	44 7.0	136 21.6	66 10.5	43 6.8
75～79歳	456 100.0	108 23.7	59 12.9	22 4.8	21 4.6	31 6.8	96 21.1	82 18.0	37 8.1
80～84歳	243 100.0	62 25.5	30 12.3	11 4.5	9 3.7	12 4.9	52 21.4	44 18.1	23 9.5
85歳以上	146 100.0	29 19.9	19 13.0	8 5.5	9 6.2	7 4.8	28 19.2	31 21.2	15 10.3
不詳	215 100.0	50 23.3	20 9.3	37 17.2	31 14.4	16 7.4	31 14.4	5 2.3	25 11.6
女性計	9,578 100.0	2,098 21.9	3,667 38.3	831 8.7	981 10.2	33 0.3	871 9.1	438 4.6	659 6.9
0～4歳	-	-	-	-	-	-	-	-	-
5～9歳	-	-	-	-	-	-	-	-	-
10～14歳	-	-	-	-	-	-	-	-	-
15～19歳	33 100.0	5 15.2	10 30.3	3 9.1	9 27.3	-	6 18.2	-	-
20～24歳	378 100.0	140 37.0	105 27.8	41 10.8	62 16.4	-	15 4.0	-	15 4.0
25～29歳	606 100.0	208 34.3	210 34.7	54 8.9	79 13.0	1 0.2	28 4.6	-	26 4.3
30～34歳	929 100.0	266 28.6	376 40.5	101 10.9	105 11.3	3 0.3	38 4.1	2 0.2	38 4.1
35～39歳	963 100.0	276 28.7	400 41.5	74 7.7	111 11.5	2 0.2	61 6.3	1 0.1	38 3.9
40～44歳	896 100.0	245 27.3	393 43.9	82 9.2	78 8.7	1 0.1	58 6.5	1 0.1	38 4.2
45～49歳	766 100.0	209 27.3	334 43.6	63 8.2	69 9.0	4 0.5	45 5.9	2 0.3	40 5.2
50～54歳	833 100.0	174 20.9	363 43.6	83 10.0	85 10.2	3 0.4	70 8.4	4 0.5	51 6.1
55～59歳	1,142 100.0	178 15.6	532 46.6	103 9.0	107 9.4	5 0.4	130 11.4	16 1.4	71 6.2
60～64歳	748 100.0	81 10.8	314 42.0	60 8.0	83 11.1	5 0.7	101 13.5	27 3.6	77 10.3
65～69歳	633 100.0	89 14.1	219 34.6	48 7.6	44 7.0	1 0.2	98 15.5	66 10.4	68 10.7
70～74歳	495 100.0	71 14.3	126 25.5	45 9.1	48 9.7	4 0.8	54 10.9	84 17.0	63 12.7
75～79歳	441 100.0	63 14.3	117 26.5	26 5.9	26 5.9	3 0.7	75 17.0	89 20.2	42 9.5
80～84歳	303 100.0	38 12.5	69 22.8	10 3.3	30 9.9	1 0.3	44 14.5	70 23.1	41 13.5
85歳以上	194 100.0	24 12.4	24 12.4	10 5.2	28 14.4	-	19 9.8	65 33.5	24 12.4
不詳	218 100.0	31 14.2	75 34.4	28 12.8	17 7.8	-	29 13.3	11 5.0	27 12.4

表50 最後の学校卒業直後の仕事の内容(従業上の地位がパート・アルバイトの人について、男女別、年齢別)

男女別・年齢別	調査数	専門職・管理職	事務職	販売職	サービス職・保安職	運輸(運転)職・通信職	工場、建設等の現場労働	農林漁業作業	不詳
総数	1,964 100.0	189 9.6	236 12.0	329 16.8	632 32.2	41 2.1	315 16.0	15 0.8	207 10.5
0～4歳	-	-	-	-	-	-	-	-	-
5～9歳	-	-	-	-	-	-	-	-	-
10～14歳	-	-	-	-	-	-	-	-	-
15～19歳	68 100.0	1 1.5	1 1.5	12 17.6	35 51.5	-	10 14.7	-	9 13.2
20～24歳	263 100.0	19 7.2	29 11.0	54 20.5	101 38.4	3 1.1	39 14.8	-	18 6.8
25～29歳	298 100.0	27 9.1	29 9.7	60 20.1	118 39.6	4 1.3	37 12.4	-	23 7.7
30～34歳	281 100.0	23 8.2	20 7.1	56 19.9	119 42.3	4 1.4	36 12.8	1 0.4	22 7.8
35～39歳	180 100.0	19 10.6	16 8.9	24 13.3	70 38.9	4 2.2	31 17.2	-	16 8.9
40～44歳	105 100.0	12 11.4	18 17.1	16 15.2	27 25.7	3 2.9	18 17.1	-	11 10.5
45～49歳	124 100.0	30 24.2	21 16.9	19 15.3	28 22.6	1 0.8	10 8.1	1 0.8	14 11.3
50～54歳	94 100.0	11 11.7	11 11.7	18 19.1	19 20.2	5 5.3	17 18.1	1 1.1	12 12.8
55～59歳	128 100.0	11 8.6	27 21.1	20 15.6	27 21.1	5 3.9	22 17.2	2 1.6	14 10.9
60～64歳	92 100.0	8 8.7	12 13.0	12 13.0	20 21.7	2 2.2	14 15.2	2 2.2	22 23.9
65～69歳	101 100.0	10 9.9	17 16.8	12 11.9	19 18.8	3 3.0	26 25.7	2 2.0	12 11.9
70～74歳	86 100.0	7 8.1	12 14.0	14 16.3	17 19.8	3 3.5	23 26.7	2 2.3	8 9.3
75～79歳	43 100.0	2 4.7	11 25.6	1 2.3	6 14.0	1 2.3	12 27.9	2 4.7	8 18.6
80～84歳	24 100.0	2 8.3	4 16.7	-	6 25.0	-	10 41.7	1 4.2	1 4.2
85歳以上	23 100.0	3 13.0	2 8.7	1 4.3	7 30.4	-	7 30.4	1 4.3	2 8.7
不詳	54 100.0	4 7.4	6 11.1	10 18.5	13 24.1	3 5.6	3 5.6	-	15 27.8
男性計	729 100.0	69 9.5	31 4.3	94 12.9	236 32.4	36 4.9	197 27.0	4 0.5	62 8.5
0～4歳	-	-	-	-	-	-	-	-	-
5～9歳	-	-	-	-	-	-	-	-	-
10～14歳	-	-	-	-	-	-	-	-	-
15～19歳	28 100.0	1 3.6	-	1 3.6	16 57.1	-	7 25.0	-	3 10.7
20～24歳	111 100.0	5 4.5	8 7.2	17 15.3	38 34.2	3 2.7	31 27.9	-	9 8.1
25～29歳	132 100.0	7 5.3	6 4.5	22 16.7	53 40.2	4 3.0	33 25.0	-	7 5.3
30～34歳	115 100.0	9 7.8	5 4.3	19 16.5	50 43.5	4 3.5	25 21.7	-	3 2.6
35～39歳	82 100.0	7 8.5	2 2.4	8 9.8	35 42.7	4 4.9	19 23.2	-	7 8.5
40～44歳	43 100.0	7 16.3	1 2.3	6 14.0	12 27.9	3 7.0	12 27.9	-	2 4.7

表50 最後の学校卒業直後の仕事の内容(従業上の地位がパート・アルバイトの人について、男女別、年齢別)(つづき)

男女別・年齢別	調査数	専門職・管理職	事務職	販売職	サービス職・保安職	運輸(運転)職・通信職	工場、建設等の現場労働	農林漁業作業	不詳
45～49歳	44 100.0	11 25.0	1 2.3	5 11.4	10 22.7	1 2.3	9 20.5	-	7 15.9
50～54歳	39 100.0	4 10.3	2 5.1	4 10.3	6 15.4	5 12.8	15 38.5	-	3 7.7
55～59歳	33 100.0	7 21.2	-	2 6.1	5 15.2	5 15.2	7 21.2	1 3.0	6 18.2
60～64歳	20 100.0	5 25.0	1 5.0	1 5.0	2 10.0	1 5.0	4 20.0	-	6 30.0
65～69歳	26 100.0	2 7.7	2 7.7	2 7.7	3 11.5	2 7.7	12 46.2	1 3.8	2 7.7
70～74歳	22 100.0	1 4.5	2 9.1	4 18.2	-	2 9.1	10 45.5	1 4.5	2 9.1
75～79歳	6 100.0	-	-	-	-	-	5 83.3	-	1 16.7
80～84歳	3 100.0	-	-	-	-	-	2 66.7	1 33.3	-
85歳以上	4 100.0	-	-	-	1 25.0	-	3 75.0	-	-
不詳	21 100.0	3 14.3	1 4.8	3 14.3	5 23.8	2 9.5	3 14.3	-	4 19.0
女性計	1,188 100.0	119 10.0	203 17.1	224 18.9	384 32.3	4 0.3	111 9.3	10 0.8	133 11.2
0～4歳	-	-	-	-	-	-	-	-	-
5～9歳	-	-	-	-	-	-	-	-	-
10～14歳	-	-	-	-	-	-	-	-	-
15～19歳	37 100.0	-	1 2.7	10 27.0	18 48.6	-	2 5.4	-	6 16.2
20～24歳	147 100.0	14 9.5	21 14.3	34 23.1	61 41.5	-	8 5.4	-	9 6.1
25～29歳	159 100.0	20 12.6	22 13.8	38 23.9	64 40.3	-	3 1.9	-	12 7.5
30～34歳	162 100.0	14 8.6	15 9.3	35 21.6	68 42.0	-	10 6.2	1 0.6	19 11.7
35～39歳	97 100.0	12 12.4	14 14.4	16 16.5	34 35.1	-	12 12.4	-	9 9.3
40～44歳	61 100.0	5 8.2	17 27.9	9 14.8	15 24.6	-	6 9.8	-	9 14.8
45～49歳	80 100.0	19 23.8	20 25.0	14 17.5	18 22.5	-	1 1.3	1 1.3	7 8.8
50～54歳	52 100.0	7 13.5	9 17.3	13 25.0	12 23.1	-	1 1.9	1 1.9	9 17.3
55～59歳	93 100.0	4 4.3	27 29.0	17 18.3	21 22.6	-	15 16.1	1 1.1	8 8.6
60～64歳	67 100.0	3 4.5	10 14.9	11 16.4	18 26.9	1 1.5	7 10.4	2 3.0	15 22.4
65～69歳	71 100.0	7 9.9	15 21.1	10 14.1	15 21.1	1 1.4	14 19.7	1 1.4	8 11.3
70～74歳	62 100.0	6 9.7	10 16.1	10 16.1	16 25.8	1 1.6	13 21.0	1 1.6	5 8.1
75～79歳	36 100.0	2 5.6	11 30.6	1 2.8	6 16.7	1 2.8	7 19.4	1 2.8	7 19.4
80～84歳	19 100.0	2 10.5	4 21.1	-	4 21.1	-	8 42.1	-	1 5.3
85歳以上	19 100.0	3 15.8	2 10.5	1 5.3	6 31.6	-	4 21.1	1 5.3	2 10.5
不詳	26 100.0	1 3.8	5 19.2	5 19.2	8 30.8	-	-	-	7 26.9

表51 現在の仕事の内容(従業上の地位がパート・アルバイトおよび不詳の人を除く、男女別、年齢別)

男女別・年齢別	調査数	専門職・管理職	事務職	販売職	サービス職・保安職	運輸(運転)職・通信職	工場、建設等の現場労働	農林漁業作業	不詳
総数	11,994 100.0	3,733 31.1	1,981 16.5	1,122 9.4	1,383 11.5	556 4.6	1,773 14.8	677 5.6	769 6.4
0～4歳	-	-	-	-	-	-	-	-	-
5～9歳	-	-	-	-	-	-	-	-	-
10～14歳	-	-	-	-	-	-	-	-	-
15～19歳	82 100.0	12 14.6	11 13.4	6 7.3	14 17.1	2 2.4	27 32.9	2 2.4	8 9.8
20～24歳	676 100.0	190 28.1	126 18.6	85 12.6	87 12.9	15 2.2	142 21.0	7 1.0	24 3.6
25～29歳	1,089 100.0	330 30.3	242 22.2	100 9.2	125 11.5	37 3.4	187 17.2	11 1.0	57 5.2
30～34歳	1,457 100.0	460 31.6	293 20.1	152 10.4	157 10.8	68 4.7	245 16.8	15 1.0	67 4.6
35～39歳	1,343 100.0	437 32.5	280 20.8	132 9.8	138 10.3	76 5.7	189 14.1	15 1.1	76 5.7
40～44歳	1,255 100.0	464 37.0	242 19.3	105 8.4	112 8.9	70 5.6	170 13.5	26 2.1	66 5.3
45～49歳	1,215 100.0	487 40.1	196 16.1	105 8.6	128 10.5	53 4.4	151 12.4	48 4.0	47 3.9
50～54歳	1,239 100.0	432 34.9	177 14.3	96 7.7	155 12.5	66 5.3	192 15.5	58 4.7	63 5.1
55～59歳	1,508 100.0	448 29.7	226 15.0	137 9.1	185 12.3	103 6.8	243 16.1	63 4.2	103 6.8
60～64歳	763 100.0	196 25.7	69 9.0	80 10.5	123 16.1	32 4.2	114 14.9	78 10.2	71 9.3
65～69歳	499 100.0	120 24.0	42 8.4	48 9.6	59 11.8	14 2.8	47 9.4	106 21.2	63 12.6
70～74歳	292 100.0	55 18.8	12 4.1	24 8.2	38 13.0	4 1.4	17 5.8	102 34.9	40 13.7
75～79歳	181 100.0	29 16.0	12 6.6	15 8.3	15 8.3	3 1.7	7 3.9	79 43.6	21 11.6
80～84歳	83 100.0	9 10.8	2 2.4	7 8.4	6 7.2	1 1.2	2 2.4	41 49.4	15 18.1
85歳以上	32 100.0	5 15.6	1 3.1	4 12.5	3 9.4	-	-	15 46.9	4 12.5
不詳	280 100.0	59 21.1	50 17.9	26 9.3	38 13.6	12 4.3	40 14.3	11 3.9	44 15.7
男性計	7,679 100.0	2,495 32.5	785 10.2	730 9.5	843 11.0	523 6.8	1,495 19.5	365 4.8	443 5.8
0～4歳	-	-	-	-	-	-	-	-	-
5～9歳	-	-	-	-	-	-	-	-	-
10～14歳	-	-	-	-	-	-	-	-	-
15～19歳	48 100.0	6 12.5	1 2.1	3 6.3	8 16.7	2 4.2	20 41.7	2 4.2	6 12.5
20～24歳	311 100.0	62 19.9	24 7.7	38 12.2	38 12.2	11 3.5	119 38.3	6 1.9	13 4.2
25～29歳	643 100.0	175 27.2	69 10.7	70 10.9	90 14.0	33 5.1	169 26.3	8 1.2	29 4.5
30～34歳	962 100.0	287 29.8	120 12.5	117 12.2	107 11.1	66 6.9	219 22.8	10 1.0	36 3.7
35～39歳	900 100.0	293 32.6	121 13.4	101 11.2	93 10.3	70 7.8	165 18.3	7 0.8	50 5.6
40～44歳	853 100.0	324 38.0	113 13.2	73 8.6	76 8.9	68 8.0	140 16.4	15 1.8	44 5.2

表51 現在の仕事の内容(従業上の地位がパート・アルバイトおよび不詳の人を除く、男女別、年齢別)(つづき)

男女別・年齢別	調査数	専門職・管理職	事務職	販売職	サービス職・保安職	運輸(運転)職・通信職	工場、建設等の現場労働	農林漁業作業	不詳
45～49歳	808 100.0	336 41.6	86 10.6	72 8.9	83 10.3	52 6.4	122 15.1	26 3.2	31 3.8
50～54歳	822 100.0	307 37.3	74 9.0	61 7.4	90 10.9	63 7.7	157 19.1	33 4.0	37 4.5
55～59歳	1,022 100.0	348 34.1	101 9.9	79 7.7	107 10.5	98 9.6	192 18.8	38 3.7	59 5.8
60～64歳	517 100.0	157 30.4	29 5.6	51 9.9	67 13.0	30 5.8	102 19.7	44 8.5	37 7.2
65～69歳	308 100.0	92 29.9	19 6.2	27 8.8	31 10.1	13 4.2	39 12.7	53 17.2	34 11.0
70～74歳	175 100.0	42 24.0	7 4.0	14 8.0	20 11.4	4 2.3	12 6.9	50 28.6	26 14.9
75～79歳	92 100.0	22 23.9	5 5.4	4 4.3	3 3.3	2 2.2	6 6.5	41 44.6	9 9.8
80～84歳	44 100.0	5 11.4	-	1 2.3	4 9.1	-	2 4.5	21 47.7	11 25.0
85歳以上	15 100.0	3 20.0	-	2 13.3	3 20.0	-	-	7 46.7	-
不詳	159 100.0	36 22.6	16 10.1	17 10.7	23 14.5	11 6.9	31 19.5	4 2.5	21 13.2
女性計	4,092 100.0	1,183 28.9	1,158 28.3	373 9.1	503 12.3	22 0.5	253 6.2	301 7.4	299 7.3
0～4歳	-	-	-	-	-	-	-	-	-
5～9歳	-	-	-	-	-	-	-	-	-
10～14歳	-	-	-	-	-	-	-	-	-
15～19歳	33 100.0	5 15.2	10 30.3	3 9.1	6 18.2	-	7 21.2	-	2 6.1
20～24歳	352 100.0	125 35.5	100 28.4	43 12.2	47 13.4	3 0.9	22 6.3	1 0.3	11 3.1
25～29歳	436 100.0	151 34.6	170 39.0	30 6.9	35 8.0	4 0.9	15 3.4	3 0.7	28 6.4
30～34歳	473 100.0	166 35.1	172 36.4	31 6.6	44 9.3	2 0.4	24 5.1	5 1.1	29 6.1
35～39歳	425 100.0	137 32.2	154 36.2	31 7.3	41 9.6	6 1.4	23 5.4	8 1.9	25 5.9
40～44歳	392 100.0	137 34.9	126 32.1	32 8.2	35 8.9	2 0.5	27 6.9	11 2.8	22 5.6
45～49歳	395 100.0	148 37.5	108 27.3	32 8.1	42 10.6	1 0.3	29 7.3	22 5.6	13 3.3
50～54歳	397 100.0	119 30.0	97 24.4	34 8.6	62 15.6	2 0.5	33 8.3	25 6.3	25 6.3
55～59歳	458 100.0	93 20.3	123 26.9	58 12.7	72 15.7	1 0.2	44 9.6	25 5.5	42 9.2
60～64歳	214 100.0	30 14.0	38 17.8	26 12.1	48 22.4	-	9 4.2	32 15.0	31 14.5
65～69歳	177 100.0	27 15.3	19 10.7	18 10.2	27 15.3	-	8 4.5	51 28.8	27 15.3
70～74歳	110 100.0	12 10.9	5 4.5	10 9.1	18 16.4	-	3 2.7	50 45.5	12 10.9
75～79歳	80 100.0	7 8.8	7 8.8	11 13.8	10 12.5	1 1.3	1 1.3	34 42.5	9 11.3
80～84歳	36 100.0	4 11.1	2 5.6	6 16.7	2 5.6	-	-	19 52.8	3 8.3
85歳以上	17 100.0	2 11.8	1 5.9	2 11.8	-	-	-	8 47.1	4 23.5
不詳	97 100.0	20 20.6	26 26.8	6 6.2	14 14.4	-	8 8.2	7 7.2	16 16.5

表52 現在の仕事の内容(従業上の地位がパート・アルバイトの人について、男女別、年齢別)

男女別・ 年齢別	調査数	専門職・ 管理職	事務職	販売職	サービス 職・保安 職	運輸(運 転)職・ 通信職	工場、建 設等の現 場労働	農林 漁業 作業	不詳
総数	3,151 100.0	376 11.9	483 15.3	459 14.6	981 31.1	83 2.6	463 14.7	38 1.2	268 8.5
0～4歳	-	-	-	-	-	-	-	-	-
5～9歳	-	-	-	-	-	-	-	-	-
10～14歳	-	-	-	-	-	-	-	-	-
15～19歳	141 100.0	2 1.4	6 4.3	24 17.0	72 51.1	2 1.4	17 12.1	-	18 12.8
20～24歳	297 100.0	23 7.7	34 11.4	64 21.5	130 43.8	3 1.0	25 8.4	-	18 6.1
25～29歳	266 100.0	31 11.7	36 13.5	35 13.2	104 39.1	7 2.6	31 11.7	-	22 8.3
30～34歳	297 100.0	39 13.1	63 21.2	49 16.5	86 29.0	4 1.3	31 10.4	5 1.7	20 6.7
35～39歳	306 100.0	45 14.7	64 20.9	42 13.7	83 27.1	8 2.6	44 14.4	2 0.7	18 5.9
40～44歳	322 100.0	53 16.5	87 27.0	44 13.7	76 23.6	6 1.9	36 11.2	2 0.6	18 5.6
45～49歳	313 100.0	47 15.0	63 20.1	48 15.3	69 22.0	4 1.3	49 15.7	6 1.9	27 8.6
50～54歳	320 100.0	35 10.9	50 15.6	50 15.6	91 28.4	6 1.9	59 18.4	3 0.9	26 8.1
55～59歳	374 100.0	41 11.0	42 11.2	53 14.2	114 30.5	11 2.9	73 19.5	9 2.4	31 8.3
60～64歳	244 100.0	29 11.9	24 9.8	18 7.4	78 32.0	14 5.7	47 19.3	5 2.0	29 11.9
65～69歳	126 100.0	16 12.7	5 4.0	10 7.9	39 31.0	9 7.1	25 19.8	3 2.4	19 15.1
70～74歳	51 100.0	5 9.8	3 5.9	3 5.9	13 25.5	5 9.8	13 25.5	2 3.9	7 13.7
75～79歳	12 100.0	1 8.3	-	1 8.3	4 33.3	1 8.3	3 25.0	1 8.3	1 8.3
80～84歳	2 100.0	1 50.0	-	-	1 50.0	-	-	-	-
85歳以上	1 100.0	-	-	-	-	-	-	-	1 100.0
不詳	79 100.0	8 10.1	6 7.6	18 22.8	21 26.6	3 3.8	10 12.7	-	13 16.5
男性計	706 100.0	70 9.9	36 5.1	68 9.6	220 31.2	57 8.1	168 23.8	11 1.6	76 10.8
0～4歳	-	-	-	-	-	-	-	-	-
5～9歳	-	-	-	-	-	-	-	-	-
10～14歳	-	-	-	-	-	-	-	-	-
15～19歳	59 100.0	1 1.7	2 3.4	7 11.9	26 44.1	2 3.4	13 22.0	-	8 13.6
20～24歳	129 100.0	11 8.5	10 7.8	21 16.3	59 45.7	3 2.3	17 13.2	-	8 6.2
25～29歳	91 100.0	7 7.7	4 4.4	7 7.7	39 42.9	5 5.5	21 23.1	-	8 8.8
30～34歳	48 100.0	7 14.6	4 8.3	6 12.5	11 22.9	3 6.3	9 18.8	3 6.3	5 10.4
35～39歳	37 100.0	5 13.5	2 5.4	3 8.1	10 27.0	4 10.8	10 27.0	-	3 8.1
40～44歳	16 100.0	2 12.5	-	1 6.3	4 25.0	1 6.3	7 43.8	-	1 6.3

表52 現在の仕事の内容(従業上の地位がパート・アルバイトの人について、男女別、年齢別)(つづき)

男女別・ 年齢別	調査数	専門職・ 管理職	事務職	販売職	サービス 職・保安 職	運輸(運 転)職・ 通信職	工場、建 設等の現 場労働	農林 漁業 作業	不詳
45～49歳	25 100.0	- -	1 4.0	2 8.0	3 12.0	- -	9 36.0	2 8.0	8 32.0
50～54歳	32 100.0	4 12.5	- -	4 12.5	3 9.4	2 6.3	14 43.8	1 3.1	4 12.5
55～59歳	46 100.0	4 8.7	1 2.2	2 4.3	11 23.9	8 17.4	13 28.3	- -	7 15.2
60～64歳	90 100.0	9 10.0	7 7.8	5 5.6	26 28.9	12 13.3	23 25.6	1 1.1	7 7.8
65～69歳	73 100.0	11 15.1	4 5.5	2 2.7	16 21.9	9 12.3	17 23.3	3 4.1	11 15.1
70～74歳	27 100.0	4 14.8	1 3.7	2 7.4	4 14.8	4 14.8	10 37.0	1 3.7	1 3.7
75～79歳	7 100.0	1 14.3	- -	- -	3 42.9	1 14.3	2 28.6	- -	- -
80～84歳	1 100.0	- -	- -	- -	1 100.0	- -	- -	- -	- -
85歳以上	1 100.0	- -	- -	- -	- -	- -	- -	- -	1 100.0
不詳	24 100.0	4 16.7	- -	6 25.0	4 16.7	3 12.5	3 12.5	- -	4 16.7
女性計	2,382 100.0	300 12.6	439 18.4	381 16.0	749 31.4	23 1.0	283 11.9	26 1.1	181 7.6
0～4歳	- -	- -	- -	- -	- -	- -	- -	- -	- -
5～9歳	- -	- -	- -	- -	- -	- -	- -	- -	- -
10～14歳	- -	- -	- -	- -	- -	- -	- -	- -	- -
15～19歳	78 100.0	1 1.3	4 5.1	16 20.5	45 57.7	- -	3 3.8	- -	9 11.5
20～24歳	165 100.0	12 7.3	24 14.5	42 25.5	69 41.8	- -	8 4.8	- -	10 6.1
25～29歳	169 100.0	24 14.2	31 18.3	25 14.8	65 38.5	2 1.2	9 5.3	- -	13 7.7
30～34歳	245 100.0	32 13.1	58 23.7	42 17.1	74 30.2	1 0.4	21 8.6	2 0.8	15 6.1
35～39歳	265 100.0	39 14.7	60 22.6	38 14.3	73 27.5	4 1.5	34 12.8	2 0.8	15 5.7
40～44歳	303 100.0	51 16.8	86 28.4	43 14.2	71 23.4	5 1.7	29 9.6	2 0.7	16 5.3
45～49歳	286 100.0	46 16.1	62 21.7	46 16.1	66 23.1	4 1.4	39 13.6	4 1.4	19 6.6
50～54歳	282 100.0	30 10.6	50 17.7	45 16.0	86 30.5	3 1.1	45 16.0	2 0.7	21 7.4
55～59歳	317 100.0	35 11.0	39 12.3	50 15.8	101 31.9	3 0.9	57 18.0	9 2.8	23 7.3
60～64歳	146 100.0	19 13.0	17 11.6	13 8.9	51 34.9	1 0.7	21 14.4	4 2.7	20 13.7
65～69歳	53 100.0	5 9.4	1 1.9	8 15.1	23 43.4	- -	8 15.1	- -	8 15.1
70～74歳	19 100.0	1 5.3	1 5.3	1 5.3	8 42.1	- -	2 10.5	- -	6 31.6
75～79歳	5 100.0	- -	- -	1 20.0	1 20.0	- -	1 20.0	1 20.0	1 20.0
80～84歳	1 100.0	1 100.0	- -	- -	- -	- -	- -	- -	- -
85歳以上	- -	- -	- -	- -	- -	- -	- -	- -	- -
不詳	48 100.0	4 8.3	6 12.5	11 22.9	16 33.3	- -	6 12.5	- -	5 10.4

表53 引越しの経験の有無、及び最も最近の現住地への入居時期(男女別、年齢別)

男女別・ 年齢別	調査数	引越 したこ と がある	引越 したこ と がない	不詳	調査 数	1920年 以前	1921～ 1925年	1926～ 1930年	1931～ 1935年	1936～ 1940年	1941～ 1945年	1946～ 1950年	1951～ 1955年
総数	32,205 100.0	23,798 73.9	6,666 20.7	1,741 5.4	23,798 100.0	2 0.0	2 0.0	6 0.0	11 0.0	43 0.2	95 0.4	180 0.8	249 1.0
0～4歳	1,405 100.0	401 28.5	840 59.8	164 11.7	401 100.0	-	-	-	-	-	-	-	-
5～9歳	1,638 100.0	879 53.7	625 38.2	134 8.2	879 100.0	-	-	-	-	-	-	-	-
10～14歳	1,597 100.0	964 60.4	520 32.6	113 7.1	964 100.0	-	-	-	-	-	-	-	-
15～19歳	1,625 100.0	989 60.9	540 33.2	96 5.9	989 100.0	-	-	-	-	-	-	-	-
20～24歳	1,487 100.0	1,075 72.3	347 23.3	65 4.4	1,075 100.0	-	-	-	-	-	-	-	-
25～29歳	1,695 100.0	1,311 77.3	317 18.7	67 4.0	1,311 100.0	-	-	-	-	-	-	-	-
30～34歳	2,313 100.0	1,940 83.9	281 12.1	92 4.0	1,940 100.0	-	-	-	-	-	-	-	-
35～39歳	2,201 100.0	1,936 88.0	200 9.1	65 3.0	1,936 100.0	-	-	-	-	-	-	-	-
40～44歳	1,968 100.0	1,735 88.2	196 10.0	37 1.9	1,735 100.0	-	-	-	-	-	-	-	-
45～49歳	1,864 100.0	1,590 85.3	222 11.9	52 2.8	1,590 100.0	-	-	-	-	-	-	-	-
50～54歳	2,005 100.0	1,664 83.0	276 13.8	65 3.2	1,664 100.0	-	-	-	-	-	-	-	4 0.2
55～59歳	2,722 100.0	2,190 80.5	443 16.3	89 3.3	2,190 100.0	-	-	-	-	-	-	3 0.1	7 0.3
60～64歳	2,076 100.0	1,677 80.8	320 15.4	79 3.8	1,677 100.0	-	-	-	-	-	4 0.2	11 0.7	9 0.5
65～69歳	1,951 100.0	1,489 76.3	370 19.0	92 4.7	1,489 100.0	-	-	-	-	5 0.3	6 0.4	10 0.7	10 0.7
70～74歳	1,707 100.0	1,273 74.6	333 19.5	101 5.9	1,273 100.0	-	-	-	4 0.3	5 0.4	9 0.7	18 1.4	48 3.8
75～79歳	1,356 100.0	986 72.7	300 22.1	70 5.2	986 100.0	-	-	2 0.2	1 0.1	1 0.1	17 1.7	51 5.2	93 9.4
80～84歳	897 100.0	600 66.9	228 25.4	69 7.7	600 100.0	-	-	2 0.3	-	6 1.0	22 3.7	57 9.5	45 7.5
85歳以上	637 100.0	445 69.9	157 24.6	35 5.5	445 100.0	2 0.4	1 0.2	2 0.4	5 1.1	26 5.8	32 7.2	29 6.5	22 4.9
不詳	1,061 100.0	654 61.6	151 14.2	256 24.1	654 100.0	-	1 0.2	-	1 0.2	-	5 0.8	1 0.2	11 1.7
男性計	15,209 100.0	10,972 72.1	3,526 23.2	711 4.7	10,972 100.0	-	-	3 0.0	3 0.0	12 0.1	24 0.2	57 0.5	72 0.7
0～4歳	720 100.0	207 28.8	438 60.8	75 10.4	207 100.0	-	-	-	-	-	-	-	-
5～9歳	815 100.0	439 53.9	311 38.2	65 8.0	439 100.0	-	-	-	-	-	-	-	-
10～14歳	794 100.0	488 61.5	263 33.1	43 5.4	488 100.0	-	-	-	-	-	-	-	-
15～19歳	849 100.0	519 61.1	279 32.9	51 6.0	519 100.0	-	-	-	-	-	-	-	-
20～24歳	693 100.0	501 72.3	158 22.8	34 4.9	501 100.0	-	-	-	-	-	-	-	-
25～29歳	819 100.0	609 74.4	177 21.6	33 4.0	609 100.0	-	-	-	-	-	-	-	-
30～34歳	1,125 100.0	921 81.9	153 13.6	51 4.5	921 100.0	-	-	-	-	-	-	-	-
35～39歳	1,049 100.0	887 84.6	126 12.0	36 3.4	887 100.0	-	-	-	-	-	-	-	-
40～44歳	947 100.0	826 87.2	110 11.6	11 1.2	826 100.0	-	-	-	-	-	-	-	-

表53 引越しの経験の有無、及び最も最近の現住地への入居時期(男女別、年齢別)(つづき)

男女別・ 年齢別	1956～ 1960年	1961～ 1965年	1966～ 1970年	1971～ 1975年	1976～ 1980年	1981～ 1985年	1986～ 1990年	1991～ 1995年	1996～ 2000年	2001～ 2005年	2006年	不詳
総数	262 1.1	491 2.1	704 3.0	1,311 5.5	1,441 6.1	1,414 5.9	1,830 7.7	2,485 10.4	4,145 17.4	6,556 27.5	1,020 4.3	1,551 6.5
0～4歳	-	-	-	-	-	-	-	-	-	302 75.3	78 19.5	21 5.2
5～9歳	-	-	-	-	-	-	-	-	193 22.0	570 64.8	73 8.3	43 4.9
10～14歳	-	-	-	-	-	-	-	144 14.9	403 41.8	348 36.1	44 4.6	25 2.6
15～19歳	-	-	-	-	-	-	76 7.7	235 23.8	264 26.7	267 27.0	119 12.0	28 2.8
20～24歳	-	-	-	-	-	39 3.6	118 11.0	135 12.6	148 13.8	462 43.0	128 11.9	45 4.2
25～29歳	-	-	-	-	38 2.9	70 5.3	62 4.7	60 4.6	181 13.8	700 53.4	137 10.5	63 4.8
30～34歳	-	-	-	22 1.1	65 3.4	50 2.6	51 2.6	104 5.4	418 21.5	1,039 53.6	132 6.8	59 3.0
35～39歳	-	-	15 0.8	56 2.9	27 1.4	26 1.3	61 3.2	249 12.9	534 27.6	808 41.7	97 5.0	63 3.3
40～44歳	-	7 0.4	12 0.7	22 1.3	26 1.5	46 2.7	171 9.9	308 17.8	520 30.0	530 30.5	34 2.0	59 3.4
45～49歳	4 0.3	5 0.3	15 0.9	19 1.2	63 4.0	175 11.0	252 15.8	300 18.9	358 22.5	299 18.8	48 3.0	52 3.3
50～54歳	7 0.4	13 0.8	15 0.9	78 4.7	197 11.8	228 13.7	235 14.1	222 13.3	277 16.6	280 16.8	30 1.8	78 4.7
55～59歳	4 0.2	12 0.5	76 3.5	282 12.9	327 14.9	263 12.0	272 12.4	235 10.7	261 11.9	293 13.4	30 1.4	125 5.7
60～64歳	13 0.8	56 3.3	148 8.8	249 14.8	255 15.2	173 10.3	153 9.1	141 8.4	168 10.0	166 9.9	16 1.0	115 6.9
65～69歳	37 2.5	126 8.5	138 9.3	211 14.2	171 11.5	117 7.9	115 7.7	126 8.5	144 9.7	133 8.9	14 0.9	126 8.5
70～74歳	90 7.1	105 8.2	110 8.6	173 13.6	120 9.4	79 6.2	89 7.0	89 7.0	100 7.9	111 8.7	13 1.0	110 8.6
75～79歳	53 5.4	82 8.3	80 8.1	94 9.5	58 5.9	63 6.4	84 8.5	52 5.3	55 5.6	75 7.6	9 0.9	116 11.8
80～84歳	30 5.0	47 7.8	39 6.5	43 7.2	41 6.8	29 4.8	37 6.2	27 4.5	42 7.0	54 9.0	2 0.3	77 12.8
85歳以上	17 3.8	32 7.2	33 7.4	39 8.8	24 5.4	20 4.5	24 5.4	24 5.4	23 5.2	25 5.6	2 0.4	63 14.2
不詳	7 1.1	6 0.9	23 3.5	23 3.5	29 4.4	36 5.5	30 4.6	34 5.2	56 8.6	94 14.4	14 2.1	283 43.3
男性計	90 0.8	183 1.7	296 2.7	579 5.3	645 5.9	618 5.6	844 7.7	1,157 10.5	2,003 18.3	3,244 29.6	504 4.6	638 5.8
0～4歳	-	-	-	-	-	-	-	-	-	158 76.3	37 17.9	12 5.8
5～9歳	-	-	-	-	-	-	-	-	101 23.0	285 64.9	37 8.4	16 3.6
10～14歳	-	-	-	-	-	-	-	73 15.0	209 42.8	164 33.6	25 5.1	17 3.5
15～19歳	-	-	-	-	-	-	39 7.5	118 22.7	131 25.2	151 29.1	68 13.1	12 2.3
20～24歳	-	-	-	-	-	10 2.0	59 11.8	46 9.2	71 14.2	229 45.7	64 12.8	22 4.4
25～29歳	-	-	-	-	17 2.8	29 4.8	31 5.1	32 5.3	94 15.4	323 53.0	51 8.4	32 5.3
30～34歳	-	-	-	10 1.1	39 4.2	29 3.1	32 3.5	46 5.0	188 20.4	485 52.7	63 6.8	29 3.1
35～39歳	-	-	9 1.0	35 3.9	14 1.6	14 1.6	30 3.4	94 10.6	242 27.3	376 42.4	46 5.2	27 3.0
40～44歳	-	4 0.5	6 0.7	13 1.6	16 1.9	18 2.2	58 7.0	132 16.0	241 29.2	284 34.4	17 2.1	37 4.5

表53 引越しの経験の有無、及び最も最近の現住地への入居時期(男女別、年齢別)(つづき)

男女別・ 年齢別	調査数	引越 したこ と がある	引越 したこ と がない	不詳	調査 数	1920年 以前	1921～ 1925年	1926～ 1930年	1931～ 1935年	1936～ 1940年	1941～ 1945年	1946～ 1950年	1951～ 1955年
45～49歳	934 100.0	775 83.0	136 14.6	23 2.5	775 100.0	-	-	-	-	-	-	-	-
50～54歳	987 100.0	786 79.6	174 17.6	27 2.7	786 100.0	-	-	-	-	-	-	-	4 0.5
55～59歳	1,278 100.0	980 76.7	250 19.6	48 3.8	980 100.0	-	-	-	-	-	-	2 0.2	3 0.3
60～64歳	1,010 100.0	789 78.1	186 18.4	35 3.5	789 100.0	-	-	-	-	-	1 0.1	8 1.0	6 0.8
65～69歳	923 100.0	703 76.2	190 20.6	30 3.3	703 100.0	-	-	-	-	3 0.4	1 0.1	5 0.7	6 0.9
70～74歳	781 100.0	557 71.3	190 24.3	34 4.4	557 100.0	-	-	-	1 0.2	3 0.5	3 0.5	7 1.3	5 0.9
75～79歳	578 100.0	392 67.8	169 29.2	17 2.9	392 100.0	-	-	1 0.3	1 0.3	-	7 1.8	9 2.3	16 4.1
80～84歳	299 100.0	193 64.5	92 30.8	14 4.7	193 100.0	-	-	1 0.5	-	4 2.1	3 1.6	16 8.3	18 9.3
85歳以上	189 100.0	131 69.3	49 25.9	9 4.8	131 100.0	-	-	1 0.8	1 0.8	2 1.5	6 4.6	10 7.6	11 8.4
不詳	419 100.0	269 64.2	75 17.9	75 17.9	269 100.0	-	-	-	-	-	3 1.1	-	3 1.1
女性計	16,182 100.0	12,283 75.9	3,029 18.7	870 5.4	12,283 100.0	1 0.0	2 0.0	3 0.0	8 0.1	31 0.3	69 0.6	114 0.9	171 1.4
0～4歳	666 100.0	187 28.1	393 59.0	86 12.9	187 100.0	-	-	-	-	-	-	-	-
5～9歳	802 100.0	430 53.6	309 38.5	63 7.9	430 100.0	-	-	-	-	-	-	-	-
10～14歳	784 100.0	464 59.2	253 32.3	67 8.5	464 100.0	-	-	-	-	-	-	-	-
15～19歳	766 100.0	469 61.2	255 33.3	42 5.5	469 100.0	-	-	-	-	-	-	-	-
20～24歳	774 100.0	560 72.4	184 23.8	30 3.9	560 100.0	-	-	-	-	-	-	-	-
25～29歳	847 100.0	679 80.2	137 16.2	31 3.7	679 100.0	-	-	-	-	-	-	-	-
30～34歳	1,154 100.0	992 86.0	121 10.5	41 3.6	992 100.0	-	-	-	-	-	-	-	-
35～39歳	1,125 100.0	1,024 91.0	72 6.4	29 2.6	1,024 100.0	-	-	-	-	-	-	-	-
40～44歳	1,003 100.0	893 89.0	85 8.5	25 2.5	893 100.0	-	-	-	-	-	-	-	-
45～49歳	911 100.0	803 88.1	83 9.1	25 2.7	803 100.0	-	-	-	-	-	-	-	-
50～54歳	986 100.0	852 86.4	98 9.9	36 3.7	852 100.0	-	-	-	-	-	-	-	-
55～59歳	1,378 100.0	1,153 83.7	186 13.5	39 2.8	1,153 100.0	-	-	-	-	-	-	1 0.1	4 0.3
60～64歳	990 100.0	826 83.4	127 12.8	37 3.7	826 100.0	-	-	-	-	-	3 0.4	2 0.2	3 0.4
65～69歳	958 100.0	735 76.7	171 17.8	52 5.4	735 100.0	-	-	-	-	2 0.3	5 0.7	5 0.7	4 0.5
70～74歳	848 100.0	655 77.2	135 15.9	58 6.8	655 100.0	-	-	-	3 0.5	2 0.3	5 0.8	9 1.4	42 6.4
75～79歳	712 100.0	547 76.8	121 17.0	44 6.2	547 100.0	-	-	1 0.2	-	1 0.2	10 1.8	38 6.9	74 13.5
80～84歳	556 100.0	383 68.9	126 22.7	47 8.5	383 100.0	-	-	1 0.3	-	2 0.5	19 5.0	40 10.4	25 6.5
85歳以上	431 100.0	304 70.5	105 24.4	22 5.1	304 100.0	1 0.3	1 0.3	1 0.3	4 1.3	24 7.9	26 8.6	18 5.9	11 3.6
不詳	491 100.0	327 66.6	68 13.8	96 19.6	327 100.0	-	1 0.3	-	1 0.3	-	1 0.3	1 0.3	8 2.4

表53 引越しの経験の有無、及び最も最近の現住地への入居時期(男女別、年齢別)(つづき)

男女別・ 年齢別	1956～ 1960年	1961～ 1965年	1966～ 1970年	1971～ 1975年	1976～ 1980年	1981～ 1985年	1986～ 1990年	1991～ 1995年	1996～ 2000年	2001～ 2005年	2006年	不詳
45～49歳	2 0.3	3 0.4	11 1.4	11 1.4	24 3.1	57 7.4	107 13.8	141 18.2	192 24.8	169 21.8	31 4.0	27 3.5
50～54歳	6 0.8	7 0.9	7 0.9	23 2.9	67 8.5	95 12.1	114 14.5	116 14.8	139 17.7	162 20.6	14 1.8	32 4.1
55～59歳	4 0.4	6 0.6	24 2.4	81 8.3	139 14.2	130 13.3	130 13.3	110 11.2	119 12.1	161 16.4	19 1.9	52 5.3
60～64歳	8 1.0	11 1.4	48 6.1	130 16.5	127 16.1	85 10.8	78 9.9	71 9.0	84 10.6	82 10.4	9 1.1	41 5.2
65～69歳	8 1.1	35 5.0	69 9.8	100 14.2	86 12.2	59 8.4	59 8.4	66 9.4	80 11.4	70 10.0	8 1.1	48 6.8
70～74歳	23 4.1	45 8.1	51 9.2	94 16.9	57 10.2	37 6.6	42 7.5	48 8.6	47 8.4	55 9.9	6 1.1	33 5.9
75～79歳	22 5.6	38 9.7	35 8.9	43 11.0	29 7.4	28 7.1	39 9.9	30 7.7	20 5.1	28 7.1	3 0.8	43 11.0
80～84歳	7 3.6	18 9.3	14 7.3	18 9.3	13 6.7	11 5.7	10 5.2	7 3.6	14 7.3	12 6.2	-	27 14.0
85歳以上	8 6.1	13 9.9	10 7.6	12 9.2	6 4.6	3 2.3	6 4.6	10 7.6	5 3.8	8 6.1	1 0.8	18 13.7
不詳	2 0.7	3 1.1	12 4.5	9 3.3	11 4.1	13 4.8	10 3.7	17 6.3	26 9.7	42 15.6	5 1.9	113 42.0
女性計	163 1.3	284 2.3	382 3.1	680 5.5	766 6.2	768 6.3	941 7.7	1,304 10.6	2,081 16.9	3,202 26.1	493 4.0	820 6.7
0～4歳	-	-	-	-	-	-	-	-	-	140 74.9	40 21.4	7 3.7
5～9歳	-	-	-	-	-	-	-	-	92 21.4	277 64.4	36 8.4	25 5.8
10～14歳	-	-	-	-	-	-	-	70 15.1	192 41.4	177 38.1	18 3.9	7 1.5
15～19歳	-	-	-	-	-	-	37 7.9	117 24.9	133 28.4	115 24.5	51 10.9	16 3.4
20～24歳	-	-	-	-	-	28 5.0	57 10.2	89 15.9	77 13.8	227 40.5	60 10.7	22 3.9
25～29歳	-	-	-	-	20 2.9	41 6.0	29 4.3	27 4.0	84 12.4	369 54.3	80 11.8	29 4.3
30～34歳	-	-	-	12 1.2	25 2.5	20 2.0	18 1.8	56 5.6	222 22.4	546 55.0	64 6.5	29 2.9
35～39歳	-	-	6 0.6	20 2.0	13 1.3	12 1.2	31 3.0	154 15.0	286 27.9	419 40.9	48 4.7	35 3.4
40～44歳	-	3 0.3	6 0.7	8 0.9	10 1.1	27 3.0	111 12.4	172 19.3	276 30.9	241 27.0	17 1.9	22 2.5
45～49歳	2 0.2	1 0.1	4 0.5	7 0.9	38 4.7	117 14.6	142 17.7	159 19.8	165 20.5	128 15.9	16 2.0	24 3.0
50～54歳	1 0.1	6 0.7	7 0.8	53 6.2	129 15.1	129 15.1	116 13.6	105 12.3	136 16.0	116 13.6	16 1.9	38 4.5
55～59歳	-	5 0.4	49 4.2	192 16.7	179 15.5	128 11.1	137 11.9	121 10.5	136 11.8	123 10.7	11 1.0	67 5.8
60～64歳	5 0.6	42 5.1	93 11.3	111 13.4	122 14.8	83 10.0	68 8.2	67 8.1	77 9.3	76 9.2	7 0.8	67 8.1
65～69歳	28 3.8	81 11.0	66 9.0	104 14.1	82 11.2	55 7.5	55 7.5	55 7.5	58 7.9	57 7.8	6 0.8	72 9.8
70～74歳	61 9.3	55 8.4	57 8.7	69 10.5	59 9.0	40 6.1	40 6.1	39 6.0	50 7.6	50 7.6	7 1.1	67 10.2
75～79歳	31 5.7	44 8.0	41 7.5	41 7.5	29 5.3	34 6.2	43 7.9	22 4.0	30 5.5	43 7.9	6 1.1	59 10.8
80～84歳	21 5.5	26 6.8	21 5.5	25 6.5	27 7.0	18 4.7	25 6.5	20 5.2	26 6.8	40 10.4	2 0.5	45 11.7
85歳以上	9 3.0	19 6.3	22 7.2	25 8.2	18 5.9	17 5.6	17 5.6	14 4.6	17 5.6	17 5.6	1 0.3	42 13.8
不詳	5 1.5	2 0.6	10 3.1	13 4.0	15 4.6	19 5.8	15 4.6	17 5.2	24 7.3	41 12.5	7 2.1	147 45.0

表54 引越しの経験の有無、及び最も最近の現住地への入居時期(現住ブロック別、出生地別など)

	調査数	引越したことがある	引越したことがない	不詳	調査数	1920年以前	1921～1925年	1926～1930年	1931～1935年	1936～1940年	1941～1945年	1946～1950年
現住ブロック												
北海道	1,530 100.0	1,288 84.2	173 11.3	69 4.5	1,288 100.0	-	-	-	-	1 0.1	-	4 0.3
東北	2,284 100.0	1,412 61.8	702 30.7	170 7.4	1,412 100.0	-	-	2 0.1	-	1 0.1	11 0.8	13 0.9
北関東	1,963 100.0	1,448 73.8	414 21.1	101 5.1	1,448 100.0	-	-	-	2 0.1	4 0.3	4 0.3	20 1.4
東京圏	8,341 100.0	6,612 79.3	1,349 16.2	380 4.6	6,612 100.0	-	1	1	2	9	16	40
中部・北陸	3,612 100.0	2,544 70.4	889 24.6	179 5.0	2,544 100.0	-	-	-	1	4	12	22
中京圏	2,763 100.0	1,962 71.0	651 23.6	150 5.4	1,962 100.0	-	-	-	-	2 0.1	13 0.7	19 1.0
大阪圏	3,735 100.0	2,792 74.8	742 19.9	201 5.4	2,792 100.0	-	1	3	2	4	5	15
京阪周辺	840 100.0	489 58.2	294 35.0	57 6.8	489 100.0	-	-	-	3 0.6	3 0.6	6 1.2	9 1.8
中国	1,881 100.0	1,379 73.3	406 21.6	96 5.1	1,379 100.0	2 0.1	-	-	-	5 0.4	10 0.7	14 1.0
四国	1,154 100.0	703 60.9	350 30.3	101 8.8	703 100.0	-	-	-	1 0.1	3 0.4	3 0.4	13 1.8
九州・沖縄	4,102 100.0	3,169 77.3	696 17.0	237 5.8	3,169 100.0	-	-	-	-	7 0.2	15 0.5	11 0.3
出生地												
現在と同じ居住地	7,057 100.0	1,782 25.3	4,803 68.1	472 6.7	1,782 100.0	-	-	1 0.1	2 0.1	4 0.2	14 0.8	18 1.0
現在と同じ区市町村内	7,775 100.0	6,757 86.9	873 11.2	145 1.9	6,757 100.0	2 0.0	1 0.0	4 0.1	3 0.0	19 0.3	32 0.5	70 1.0
現在と同じ都道府県の他の区市町村	7,458 100.0	6,886 92.3	487 6.5	85 1.1	6,886 100.0	-	-	1 0.0	1 0.0	13 0.2	25 0.4	59 0.9
他の都道府県	7,634 100.0	7,343 96.2	265 3.5	26 0.3	7,343 100.0	-	1 0.0	-	3 0.0	6 0.1	18 0.2	29 0.4
外国	354 100.0	329 92.9	22 6.2	3 0.8	329 100.0	-	-	-	-	-	2 0.6	-
出生地ブロック												
北海道	1,498 100.0	1,322 88.3	159 10.6	17 1.1	1,322 100.0	-	-	-	-	-	1 0.1	4 0.3
東北	2,544 100.0	1,757 69.1	701 27.6	86 3.4	1,757 100.0	-	-	2 0.1	1 0.1	1 0.1	11 0.6	15 0.9
北関東	1,708 100.0	1,253 73.4	415 24.3	40 2.3	1,253 100.0	-	-	-	1 0.1	4 0.3	2 0.2	19 1.5
東京圏	6,328 100.0	4,958 78.4	1,226 19.4	144 2.3	4,958 100.0	-	1 0.0	1 0.0	1 0.0	8 0.2	13 0.3	35 0.7
中部・北陸	3,661 100.0	2,683 73.3	880 24.0	98 2.7	2,683 100.0	-	-	-	1 0.0	5 0.2	15 0.6	22 0.8
中京圏	2,414 100.0	1,719 71.2	635 26.3	60 2.5	1,719 100.0	-	-	-	-	2 0.1	9 0.5	17 1.0
大阪圏	3,124 100.0	2,359 75.5	694 22.2	71 2.3	2,359 100.0	-	1 0.0	3 0.1	3 0.1	4 0.2	8 0.3	12 0.5
京阪周辺	822 100.0	515 62.7	281 34.2	26 3.2	515 100.0	-	-	-	1 0.2	3 0.6	4 0.8	10 1.9
中国	1,864 100.0	1,436 77.0	383 20.5	45 2.4	1,436 100.0	2 0.1	-	-	-	3 0.2	8 0.6	11 0.8
四国	1,228 100.0	845 68.8	342 27.9	41 3.3	845 100.0	-	-	-	1 0.1	4 0.5	2 0.2	13 1.5
九州・沖縄	4,350 100.0	3,552 81.7	698 16.0	100 2.3	3,552 100.0	-	-	-	-	7 0.2	14 0.4	16 0.5
外国	354 100.0	329 92.9	22 6.2	3 0.8	329 100.0	-	-	-	-	-	2 0.6	-

表54 引越しの経験の有無、及び最も最近の現住地への入居時期(現住ブロック別、出生地別など)(つづき)

	1951～ 1955年	1956～ 1960年	1961～ 1965年	1966～ 1970年	1971～ 1975年	1976～ 1980年	1981～ 1985年	1986～ 1990年	1991～ 1995年	1996～ 2000年	2001～ 2005年	2006年	不詳
現住ブロック													
北海道	3 0.2	7 0.5	13 1.0	20 1.6	36 2.8	97 7.5	139 10.8	127 9.9	220 17.1	237 18.4	282 21.9	36 2.8	66 5.1
東北	14 1.0	18 1.3	40 2.8	34 2.4	114 8.1	105 7.4	110 7.8	87 6.2	134 9.5	214 15.2	351 24.9	45 3.2	119 8.4
北関東	26 1.8	14 1.0	24 1.7	41 2.8	77 5.3	54 3.7	55 3.8	78 5.4	176 12.2	210 14.5	496 34.3	65 4.5	102 7.0
東京圏	67 1.0	56 0.8	118 1.8	176 2.7	368 5.6	370 5.6	339 5.1	451 6.8	542 8.2	1,349 20.4	2,039 30.8	314 4.7	354 5.4
中部・北陸	24 0.9	32 1.3	60 2.4	100 3.9	197 7.7	115 4.5	199 7.8	188 7.4	243 9.6	432 17.0	657 25.8	93 3.7	165 6.5
中京圏	41 2.1	30 1.5	54 2.8	40 2.0	120 6.1	114 5.8	105 5.4	165 8.4	241 12.3	414 21.1	391 19.9	82 4.2	131 6.7
大阪圏	21 0.8	33 1.2	59 2.1	103 3.7	142 5.1	163 5.8	167 6.0	250 9.0	300 10.7	378 13.5	870 31.2	112 4.0	164 5.9
京阪周辺	8 1.6	9 1.8	10 2.0	28 5.7	31 6.3	20 4.1	16 3.3	33 6.7	41 8.4	125 25.6	111 22.7	10 2.0	26 5.3
中国	17 1.2	20 1.5	27 2.0	37 2.7	75 5.4	133 9.6	86 6.2	163 11.8	151 10.9	181 13.1	286 20.7	80 5.8	92 6.7
四国	7 1.0	11 1.6	19 2.7	28 4.0	35 5.0	50 7.1	40 5.7	54 7.7	80 11.4	152 21.6	115 16.4	24 3.4	68 9.7
九州・沖縄	21 0.7	32 1.0	67 2.1	97 3.1	116 3.7	220 6.9	158 5.0	234 7.4	357 11.3	453 14.3	958 30.2	159 5.0	264 8.3
出生地													
現在と同じ居住地	15 0.8	17 1.0	27 1.5	46 2.6	90 5.1	112 6.3	124 7.0	129 7.2	182 10.2	238 13.4	387 21.7	71 4.0	305 17.1
現在と同じ区市町村内	95 1.4	96 1.4	151 2.2	222 3.3	397 5.9	411 6.1	408 6.0	500 7.4	798 11.8	1,238 18.3	1,722 25.5	215 3.2	373 5.5
現在と同じ都道府県の 他の区市町村	81 1.2	86 1.2	152 2.2	184 2.7	341 5.0	381 5.5	414 6.0	606 8.8	743 10.8	1,236 17.9	1,972 28.6	290 4.2	301 4.4
他の都道府県	49 0.7	45 0.6	132 1.8	218 3.0	414 5.6	484 6.6	418 5.7	540 7.4	698 9.5	1,318 17.9	2,238 30.5	409 5.6	323 4.4
外国	3 0.9	4 1.2	14 4.3	8 2.4	30 9.1	20 6.1	17 5.2	19 5.8	11 3.3	48 14.6	118 35.9	18 5.5	17 5.2
出生地ブロック													
北海道	3 0.2	6 0.5	12 0.9	20 1.5	34 2.6	90 6.8	130 9.8	132 10.0	214 16.2	272 20.6	323 24.4	34 2.6	47 3.6
東北	16 0.9	18 1.0	45 2.6	49 2.8	146 8.3	123 7.0	131 7.5	114 6.5	167 9.5	287 16.3	438 24.9	72 4.1	121 6.9
北関東	30 2.4	16 1.3	32 2.6	44 3.5	73 5.8	70 5.6	62 4.9	87 6.9	94 7.5	180 14.4	383 30.6	66 5.3	90 7.2
東京圏	45 0.9	42 0.8	82 1.7	106 2.1	226 4.6	227 4.6	216 4.4	335 6.8	471 9.5	1,048 21.1	1,631 32.9	239 4.8	231 4.7
中部・北陸	28 1.0	34 1.3	69 2.6	104 3.9	204 7.6	142 5.3	210 7.8	181 6.7	259 9.7	452 16.8	678 25.3	118 4.4	161 6.0
中京圏	43 2.5	28 1.6	38 2.2	44 2.6	106 6.2	84 4.9	89 5.2	150 8.7	217 12.6	337 19.6	386 22.5	63 3.7	106 6.2
大阪圏	18 0.8	28 1.2	45 1.9	77 3.3	112 4.7	123 5.2	132 5.6	217 9.2	298 12.6	366 15.5	727 30.8	86 3.6	99 4.2
京阪周辺	6 1.2	9 1.7	8 1.6	30 5.8	36 7.0	34 6.6	25 4.9	43 8.3	34 6.6	107 20.8	131 25.4	14 2.7	20 3.9
中国	17 1.2	18 1.3	22 1.5	57 4.0	77 5.4	125 8.7	102 7.1	156 10.9	150 10.4	222 15.5	328 22.8	73 5.1	65 4.5
四国	6 0.7	10 1.2	24 2.8	34 4.0	50 5.9	68 8.0	55 6.5	63 7.5	94 11.1	169 20.0	146 17.3	36 4.3	70 8.3
九州・沖縄	21 0.6	32 0.9	78 2.2	98 2.8	155 4.4	247 7.0	194 5.5	268 7.5	393 11.1	530 14.9	1,082 30.5	173 4.9	244 6.9
外国	3 0.9	4 1.2	14 4.3	8 2.4	30 9.1	20 6.1	17 5.2	19 5.8	11 3.3	48 14.6	118 35.9	18 5.5	17 5.2

表54 引越しの経験の有無、及び最も最近の現住地への入居時期(現住ブロック別、出生地別など)(つづき)

	調査数	引越 したこ と がある	引越 したこ と がない	不詳	調査 数	1920年 以前	1921～ 1925年	1926～ 1930年	1931～ 1935年	1936～ 1940年	1941～ 1945年	1946～ 1950年
健康状態												
よい	11,000	7,849	2,578	573	7,849	-	-	-	-	-	16	26
	100.0	71.4	23.4	5.2	100.0	-	-	-	-	-	0.2	0.3
まあよい	1,173	876	246	51	876	-	1	2	1	7	12	9
	100.0	74.7	21.0	4.3	100.0	-	0.1	0.2	0.1	0.8	1.4	1.0
ふつう	14,404	11,078	2,733	593	11,078	2	1	2	3	19	37	77
	100.0	76.9	19.0	4.1	100.0	0.0	0.0	0.0	0.0	0.2	0.3	0.7
あまりよくない	1,703	1,324	296	83	1,324	-	-	2	4	9	14	29
	100.0	77.7	17.4	4.9	100.0	-	-	0.2	0.3	0.7	1.1	2.2
よくない	1,054	792	197	65	792	-	-	-	1	2	6	24
	100.0	75.1	18.7	6.2	100.0	-	-	-	0.1	0.3	0.8	3.0
配偶者の有無												
未婚	11,360	6,950	3,676	734	6,950	-	-	-	1	1	4	5
	100.0	61.2	32.4	6.5	100.0	-	-	-	0.0	0.0	0.1	0.1
配偶者あり (配偶者と同居)	16,674	13,714	2,344	616	13,714	-	-	3	5	14	31	98
	100.0	82.2	14.1	3.7	100.0	-	-	0.0	0.0	0.1	0.2	0.7
配偶者あり (配偶者と別居)	448	396	37	15	396	-	-	-	-	-	2	3
	100.0	88.4	8.3	3.3	100.0	-	-	-	-	-	0.5	0.8
離別	1,155	1,007	108	40	1,007	-	-	-	-	2	4	2
	100.0	87.2	9.4	3.5	100.0	-	-	-	-	0.2	0.4	0.2
死別	2,186	1,598	460	128	1,598	2	2	3	5	26	51	72
	100.0	73.1	21.0	5.9	100.0	0.1	0.1	0.2	0.3	1.6	3.2	4.5
卒業教育施設など												
小学校・中学校	4,403	3,237	956	210	3,237	1	-	2	3	15	41	98
	100.0	73.5	21.7	4.8	100.0	0.0	-	0.1	0.1	0.5	1.3	3.0
高校	8,762	7,038	1,463	261	7,038	-	1	1	7	12	28	45
	100.0	80.3	16.7	3.0	100.0	-	0.0	0.0	0.1	0.2	0.4	0.6
専修学校	2,511	2,090	347	74	2,090	-	-	1	-	1	1	2
	100.0	83.2	13.8	2.9	100.0	-	-	0.0	-	0.0	0.0	0.1
短大・高専	2,123	1,818	258	47	1,818	-	-	-	1	-	1	6
	100.0	85.6	12.2	2.2	100.0	-	-	-	0.1	-	0.1	0.3
大学・大学院	3,983	3,517	407	59	3,517	-	-	-	-	2	2	9
	100.0	88.3	10.2	1.5	100.0	-	-	-	-	0.1	0.1	0.3
在学中	4,805	2,920	1,571	314	2,920	-	-	-	-	-	2	1
	100.0	60.8	32.7	6.5	100.0	-	-	-	-	-	0.1	0.0
未就学	1,850	622	1,018	210	622	-	-	-	-	-	1	-
	100.0	33.6	55.0	11.4	100.0	-	-	-	-	-	0.2	-
学卒直後の職業・従業上の地位												
専門職・管理職	4,867	4,199	590	78	4,199	-	-	-	1	5	11	22
	100.0	86.3	12.1	1.6	100.0	-	-	-	-	0.1	0.3	0.5
事務職	5,066	4,331	637	98	4,331	-	-	-	4	-	8	23
	100.0	85.5	12.6	1.9	100.0	-	-	-	0.1	-	0.2	0.5
販売職	2,076	1,796	239	41	1,796	-	-	-	-	3	4	9
	100.0	86.5	11.5	2.0	100.0	-	-	-	-	0.2	0.2	0.5
サービス職・保安職	2,004	1,682	275	47	1,682	-	-	1	-	4	4	12
	100.0	83.9	13.7	2.3	100.0	-	-	0.1	-	0.2	0.2	0.7
運輸(運転)職・ 通信職	510	397	104	9	397	-	-	-	-	1	2	1
	100.0	77.8	20.4	1.8	100.0	-	-	-	-	0.3	0.5	0.3
工場、建設等の 現場労働	3,305	2,549	649	107	2,549	-	-	-	1	3	13	26
	100.0	77.1	19.6	3.2	100.0	-	-	-	-	0.1	0.5	1.0
農林漁業作業	875	443	393	39	443	1	-	1	2	6	15	31
	100.0	50.6	44.9	4.5	100.0	0.2	-	0.2	0.5	1.4	3.4	7.0
パート・アルバイト	1,964	1,583	294	87	1,583	-	-	-	1	2	4	9
	100.0	80.6	15.0	4.4	100.0	-	-	-	0.1	0.1	0.3	0.6
無職	1,442	1,081	270	91	1,081	1	1	2	2	9	19	23
	100.0	75.0	18.7	6.3	100.0	0.1	0.1	0.2	0.2	0.8	1.8	2.1

表54 引越しの経験の有無、及び最も最近の現住地への入居時期(現住ブロック別、出生地別など)(つづき)

	1951～ 1955年	1956～ 1960年	1961～ 1965年	1966～ 1970年	1971～ 1975年	1976～ 1980年	1981～ 1985年	1986～ 1990年	1991～ 1995年	1996～ 2000年	2001～ 2005年	2006年	不詳
健康状態													
よい	37 0.5	33 0.4	74 0.9	142 1.8	238 3.0	301 3.8	347 4.4	477 6.1	767 9.8	1,579 20.1	2,924 37.3	477 6.1	411 5.2
まあよい	22 2.5	22 2.5	35 4.0	40 4.6	57 6.5	64 7.3	51 5.8	73 8.3	66 7.5	139 15.9	190 21.7	33 3.8	52 5.9
ふつう	110 1.0	128 1.2	222 2.0	362 3.3	715 6.5	764 6.9	773 7.0	978 8.8	1,290 11.6	1,905 17.2	2,629 23.7	417 3.8	644 5.8
あまりよくない	33 2.5	34 2.6	71 5.4	72 5.4	122 9.2	138 10.4	94 7.1	91 6.9	112 8.5	133 10.0	228 17.2	22 1.7	116 8.8
よくない	21 2.7	24 3.0	37 4.7	40 5.1	69 8.7	55 6.9	55 6.9	61 7.7	63 8.0	97 12.2	143 18.1	10 1.3	84 10.6
配偶者の有無													
未婚	13 0.2	11 0.2	27 0.4	45 0.6	123 1.8	182 2.6	251 3.6	415 6.0	763 11.0	1,466 21.1	2,642 38.0	542 7.8	459 6.6
配偶者あり (配偶者と同居)	149 1.1	159 1.2	346 2.5	524 3.8	999 7.3	1,051 7.7	980 7.1	1,192 8.7	1,483 10.8	2,262 16.5	3,242 23.6	392 2.9	784 5.7
配偶者あり (配偶者と別居)	4 1.0	3 0.8	6 1.5	9 2.3	25 6.3	17 4.3	21 5.3	30 7.6	28 7.1	48 12.1	155 39.1	26 6.6	19 4.8
離別	3 0.3	5 0.5	9 0.9	12 1.2	33 3.3	55 5.5	46 4.6	64 6.4	100 9.9	219 21.7	340 33.8	39 3.9	74 7.3
死別	79 4.9	82 5.1	99 6.2	109 6.8	122 7.6	128 8.0	111 6.9	121 7.6	104 6.5	135 8.4	161 10.1	18 1.1	168 10.5
卒業教育施設など													
小学校・中学校	107 3.3	110 3.4	160 4.9	208 6.4	305 9.4	292 9.0	236 7.3	243 7.5	275 8.5	319 9.9	472 14.6	41 1.3	309 9.5
高校	78 1.1	71 1.0	186 2.6	262 3.7	509 7.2	567 8.1	532 7.6	675 9.6	808 11.5	1,143 16.2	1,557 22.1	171 2.4	385 5.5
専修学校	3 0.1	5 0.2	13 0.6	36 1.7	97 4.6	120 5.7	147 7.0	154 7.4	211 10.1	426 20.4	661 31.6	120 5.7	92 4.4
短大・高専	5 0.3	8 0.4	18 1.0	29 1.6	80 4.4	97 5.3	133 7.3	176 9.7	219 12.0	349 19.2	560 30.8	75 4.1	61 3.4
大学・大学院	13 0.4	12 0.3	33 0.9	60 1.7	149 4.2	184 5.2	215 6.1	261 7.4	363 10.3	688 19.6	1,180 33.6	202 5.7	144 4.1
在学中	- -	1 0.0	2 0.1	1 0.0	4 0.1	4 0.1	11 0.4	90 3.1	414 14.2	875 30.0	1,163 39.8	234 8.0	118 4.0
未就学	- -	- -	- -	- -	- -	- -	- -	1 0.2	- -	7 1.1	467 75.1	96 15.4	50 8.0
学卒直後の職業・従業上の地位													
専門職・管理職	34 0.8	28 0.7	88 2.1	102 2.4	216 5.1	253 6.0	280 6.7	334 8.0	443 10.6	769 18.3	1,242 29.6	207 4.9	164 3.9
事務職	36 0.8	38 0.9	82 1.9	151 3.5	314 7.3	372 8.6	328 7.6	423 9.8	476 11.0	793 18.3	985 22.7	105 2.4	193 4.5
販売職	15 0.8	13 0.7	30 1.7	53 3.0	106 5.9	114 6.3	117 6.5	148 8.2	192 10.7	312 17.4	515 28.7	66 3.7	99 5.5
サービス職・保安職	13 0.8	18 1.1	25 1.5	45 2.7	101 6.0	105 6.2	123 7.3	125 7.4	180 10.7	292 17.4	463 27.5	75 4.5	96 5.7
運輸(運転)職・ 通信職	2 0.5	10 2.5	19 4.8	12 3.0	38 9.6	35 8.8	30 7.6	36 9.1	45 11.3	57 14.4	84 21.2	10 2.5	15 3.8
工場、建設等の 現場労働	30 1.2	33 1.3	72 2.8	102 4.0	228 8.9	227 8.9	207 8.1	235 9.2	281 11.0	362 14.2	529 20.8	60 2.4	140 5.5
農林漁業作業	36 8.1	29 6.5	33 7.4	26 5.9	27 6.1	18 4.1	27 6.1	30 6.8	36 8.1	31 7.0	34 7.7	7 1.6	53 12.0
パート・アルバイト	11 0.7	17 1.1	21 1.3	39 2.5	51 3.2	72 4.5	90 5.7	140 8.8	159 10.0	279 17.6	527 33.3	65 4.1	96 6.1
無職	34 3.1	34 3.1	44 4.1	65 6.0	82 7.6	71 6.6	79 7.3	98 9.1	86 8.0	105 9.7	176 16.3	38 3.5	112 10.4

表54 引越しの経験の有無、及び最も最近の現住地への入居時期(現住ブロック別、出生地別など)(つづき)

	調査数	引越 したこ と がある	引越 したこ と がない	不詳	調査 数	1920年 以前	1921～ 1925年	1926～ 1930年	1931～ 1935年	1936～ 1940年	1941～ 1945年	1946～ 1950年
<u>現在の職業・従業上の地位</u>												
専門職・管理職	3,733 100.0	3,225 86.4	443 11.9	65 1.7	3,225 100.0	-	-	-	1	1	3	8
事務職	1,981 100.0	1,624 82.0	311 15.7	46 2.3	1,624 100.0	-	-	-	1	-	1	2
販売職	1,122 100.0	928 82.7	162 14.4	32 2.9	928 100.0	-	-	-	-	-	2	1
サービス職・保安職	1,383 100.0	1,128 81.6	221 16.0	34 2.5	1,128 100.0	-	-	-	-	2	-	2
運輸(運転)職・ 通信職	556 100.0	455 81.8	89 16.0	12 2.2	455 100.0	-	-	-	-	-	-	-
工場、建設等の 現場労働	1,773 100.0	1,377 77.7	337 19.0	59 3.3	1,377 100.0	-	-	-	-	-	1	-
農林漁業作業	677 100.0	319 47.1	323 47.7	35 5.2	319 100.0	-	-	-	-	2	6	17
パート・アルバイト	3,151 100.0	2,641 83.8	410 13.0	100 3.2	2,641 100.0	-	-	-	-	-	1	2
無職	8,296 100.0	6,735 81.2	1,283 15.5	278 3.4	6,735 100.0	2	2	4	8	30	67	120

表54 引越しの経験の有無、及び最も最近の現住地への入居時期(現住ブロック別、出生地別など)(つづき)

	1951～ 1955年	1956～ 1960年	1961～ 1965年	1966～ 1970年	1971～ 1975年	1976～ 1980年	1981～ 1985年	1986～ 1990年	1991～ 1995年	1996～ 2000年	2001～ 2005年	2006年	不詳
<u>現在の職業・従業上の地位</u>													
専門職・管理職	5 0.2	13 0.4	22 0.7	51 1.6	134 4.2	169 5.2	203 6.3	299 9.3	383 11.9	629 19.5	1,011 31.3	168 5.2	125 3.9
事務職	1 0.1	5 0.3	9 0.6	28 1.7	75 4.6	115 7.1	117 7.2	139 8.6	198 12.2	323 19.9	461 28.4	63 3.9	86 5.3
販売職	7 0.8	6 0.6	14 1.5	19 2.0	48 5.2	53 5.7	45 4.8	94 10.1	102 11.0	162 17.5	298 32.1	32 3.4	45 4.8
サービス職・保安職	7 0.6	4 0.4	21 1.9	17 1.5	60 5.3	72 6.4	89 7.9	102 9.0	115 10.2	197 17.5	319 28.3	54 4.8	67 5.9
運輸(運転)職・ 通信職	2 0.4	3 0.7	3 0.7	4 0.9	16 3.5	34 7.5	40 8.8	31 6.8	62 13.6	106 23.3	125 27.5	13 2.9	16 3.5
工場、建設等の 現場労働	3 0.2	2 0.1	10 0.7	25 1.8	62 4.5	97 7.0	106 7.7	129 9.4	168 12.2	256 18.6	396 28.8	50 3.6	72 5.2
農林漁業作業	19 6.0	20 6.3	22 6.9	22 6.9	21 6.6	24 7.5	25 7.8	25 7.8	26 8.2	12 3.8	28 8.8	5 1.6	45 14.1
パート・アルバイト	4 0.2	4 0.2	21 0.8	52 2.0	111 4.2	175 6.6	196 7.4	269 10.2	348 13.2	499 18.9	737 27.9	91 3.4	131 5.0
無職	169 2.5	170 2.5	294 4.4	396 5.9	617 9.2	548 8.1	467 6.9	480 7.1	558 8.3	846 12.6	1,262 18.7	220 3.3	475 7.1

※地域ブロック、職業・従業上の地位については、それぞれ集計表目次の注1・注5参照。

表55 前住地(現住居への移動者について、男女別、年齢別)

男女別・年齢別	調査数	現在と同じ区市町村	現在と同じ都道府県の他の区市町村	他の都道府県	外国	不詳
総数	23,798 100.0	11,252 47.3	6,670 28.0	3,954 16.6	158 0.7	1,764 7.4
0～4歳	401 100.0	179 44.6	121 30.2	62 15.5	1 0.2	38 9.5
5～9歳	879 100.0	418 47.6	253 28.8	130 14.8	6 0.7	72 8.2
10～14歳	964 100.0	497 51.6	265 27.5	120 12.4	9 0.9	73 7.6
15～19歳	989 100.0	447 45.2	259 26.2	200 20.2	9 0.9	74 7.5
20～24歳	1,075 100.0	414 38.5	298 27.7	295 27.4	12 1.1	56 5.2
25～29歳	1,311 100.0	531 40.5	412 31.4	274 20.9	14 1.1	80 6.1
30～34歳	1,940 100.0	853 44.0	639 32.9	354 18.2	10 0.5	84 4.3
35～39歳	1,936 100.0	890 46.0	593 30.6	339 17.5	13 0.7	101 5.2
40～44歳	1,735 100.0	857 49.4	509 29.3	286 16.5	15 0.9	68 3.9
45～49歳	1,590 100.0	755 47.5	479 30.1	252 15.8	10 0.6	94 5.9
50～54歳	1,664 100.0	796 47.8	477 28.7	269 16.2	9 0.5	113 6.8
55～59歳	2,190 100.0	1,078 49.2	572 26.1	368 16.8	15 0.7	157 7.2
60～64歳	1,677 100.0	842 50.2	416 24.8	273 16.3	8 0.5	138 8.2
65～69歳	1,489 100.0	769 51.6	375 25.2	206 13.8	9 0.6	130 8.7
70～74歳	1,273 100.0	640 50.3	306 24.0	180 14.1	3 0.2	144 11.3
75～79歳	986 100.0	486 49.3	262 26.6	134 13.6	2 0.2	102 10.3
80～84歳	600 100.0	300 50.0	151 25.2	74 12.3	2 0.3	73 12.2
85歳以上	445 100.0	232 52.1	102 22.9	56 12.6	6 1.3	49 11.0
不詳	654 100.0	268 41.0	181 27.7	82 12.5	5 0.8	118 18.0
男性計	10,972 100.0	5,259 47.9	2,985 27.2	1,946 17.7	77 0.7	705 6.4
0～4歳	207 100.0	97 46.9	65 31.4	24 11.6	- -	21 10.1
5～9歳	439 100.0	213 48.5	125 28.5	63 14.4	2 0.5	36 8.2
10～14歳	488 100.0	248 50.8	134 27.5	67 13.7	4 0.8	35 7.2
15～19歳	519 100.0	229 44.1	135 26.0	114 22.0	5 1.0	36 6.9
20～24歳	501 100.0	186 37.1	137 27.3	152 30.3	7 1.4	19 3.8
25～29歳	609 100.0	247 40.6	181 29.7	136 22.3	6 1.0	39 6.4
30～34歳	921 100.0	427 46.4	293 31.8	160 17.4	5 0.5	36 3.9
35～39歳	887 100.0	416 46.9	266 30.0	157 17.7	6 0.7	42 4.7
40～44歳	826 100.0	399 48.3	238 28.8	148 17.9	6 0.7	35 4.2

表55 前住地(現住居への移動者について、男女別、年齢別)(つづき)

男女別・ 年齢別	調査数	現在と 同じ区市 町村	現在と同じ都 道府県の他 の区市町村	他の 都道府県	外国	不詳
45～49歳	775 100.0	380 49.0	216 27.9	135 17.4	4 0.5	40 5.2
50～54歳	786 100.0	383 48.7	218 27.7	139 17.7	2 0.3	44 5.6
55～59歳	980 100.0	478 48.8	240 24.5	198 20.2	11 1.1	53 5.4
60～64歳	789 100.0	415 52.6	196 24.8	129 16.3	4 0.5	45 5.7
65～69歳	703 100.0	383 54.5	160 22.8	102 14.5	6 0.9	52 7.4
70～74歳	557 100.0	292 52.4	134 24.1	86 15.4	2 0.4	43 7.7
75～79歳	392 100.0	210 53.6	95 24.2	49 12.5	1 0.3	37 9.4
80～84歳	193 100.0	89 46.1	44 22.8	27 14.0	1 0.5	32 16.6
85歳以上	131 100.0	62 47.3	31 23.7	19 14.5	3 2.3	16 12.2
不詳	269 100.0	105 39.0	77 28.6	41 15.2	2 0.7	44 16.4
女性計	12,283 100.0	5,752 46.8	3,577 29.1	1,914 15.6	80 0.7	960 7.8
0～4歳	187 100.0	80 42.8	55 29.4	36 19.3	1 0.5	15 8.0
5～9歳	430 100.0	199 46.3	127 29.5	66 15.3	4 0.9	34 7.9
10～14歳	464 100.0	244 52.6	126 27.2	53 11.4	5 1.1	36 7.8
15～19歳	469 100.0	218 46.5	124 26.4	85 18.1	4 0.9	38 8.1
20～24歳	560 100.0	222 39.6	157 28.0	140 25.0	5 0.9	36 6.4
25～29歳	679 100.0	275 40.5	227 33.4	132 19.4	8 1.2	37 5.4
30～34歳	992 100.0	412 41.5	344 34.7	187 18.9	4 0.4	45 4.5
35～39歳	1,024 100.0	464 45.3	324 31.6	171 16.7	7 0.7	58 5.7
40～44歳	893 100.0	450 50.4	269 30.1	133 14.9	9 1.0	32 3.6
45～49歳	803 100.0	370 46.1	257 32.0	117 14.6	6 0.7	53 6.6
50～54歳	852 100.0	402 47.2	256 30.0	126 14.8	7 0.8	61 7.2
55～59歳	1,153 100.0	567 49.2	321 27.8	164 14.2	4 0.3	97 8.4
60～64歳	826 100.0	399 48.3	206 24.9	134 16.2	4 0.5	83 10.0
65～69歳	735 100.0	365 49.7	200 27.2	95 12.9	3 0.4	72 9.8
70～74歳	655 100.0	324 49.5	159 24.3	82 12.5	1 0.2	89 13.6
75～79歳	547 100.0	257 47.0	158 28.9	80 14.6	1 0.2	51 9.3
80～84歳	383 100.0	200 52.2	101 26.4	46 12.0	1 0.3	35 9.1
85歳以上	304 100.0	167 54.9	70 23.0	34 11.2	3 1.0	30 9.9
不詳	327 100.0	137 41.9	96 29.4	33 10.1	3 0.9	58 17.7

表56 前住地(過去5年間の移動者について、男女別、年齢別)

男女別・ 年齢別	調査数	現在と 同じ区市 町村	現在と同じ都 道府県他の の区市町村	他の 都道府県	外国	不詳
総数	6,983 100.0	3,197 45.8	2,008 28.8	1,449 20.8	73 1.0	256 3.7
0～4歳	380 100.0	177 46.6	121 31.8	62 16.3	1 0.3	19 5.0
5～9歳	576 100.0	282 49.0	159 27.6	97 16.8	5 0.9	33 5.7
10～14歳	351 100.0	215 61.3	65 18.5	47 13.4	6 1.7	18 5.1
15～19歳	359 100.0	147 40.9	81 22.6	114 31.8	3 0.8	14 3.9
20～24歳	561 100.0	186 33.2	156 27.8	199 35.5	8 1.4	12 2.1
25～29歳	796 100.0	305 38.3	281 35.3	179 22.5	11 1.4	20 2.5
30～34歳	1,092 100.0	469 42.9	388 35.5	199 18.2	6 0.5	30 2.7
35～39歳	826 100.0	378 45.8	237 28.7	179 21.7	10 1.2	22 2.7
40～44歳	499 100.0	274 54.9	131 26.3	75 15.0	8 1.6	11 2.2
45～49歳	313 100.0	159 50.8	67 21.4	72 23.0	3 1.0	12 3.8
50～54歳	289 100.0	144 49.8	76 26.3	54 18.7	1 0.3	14 4.8
55～59歳	287 100.0	126 43.9	80 27.9	68 23.7	4 1.4	9 3.1
60～64歳	156 100.0	77 49.4	41 26.3	31 19.9	3 1.9	4 2.6
65～69歳	133 100.0	70 52.6	29 21.8	24 18.0	3 2.3	7 5.3
70～74歳	112 100.0	61 54.5	26 23.2	16 14.3	- -	9 8.0
75～79歳	77 100.0	42 54.5	20 26.0	12 15.6	- -	3 3.9
80～84歳	51 100.0	30 58.8	11 21.6	5 9.8	- -	5 9.8
85歳以上	24 100.0	15 62.5	7 29.2	1 4.2	- -	1 4.2
不詳	101 100.0	40 39.6	32 31.7	15 14.9	1 1.0	13 12.9
男性計	3,465 100.0	1,593 46.0	973 28.1	759 21.9	32 0.9	108 3.1
0～4歳	195 100.0	95 48.7	65 33.3	24 12.3	- -	11 5.6
5～9歳	283 100.0	143 50.5	78 27.6	45 15.9	1 0.4	16 5.7
10～14歳	170 100.0	104 61.2	29 17.1	28 16.5	2 1.2	7 4.1
15～19歳	206 100.0	79 38.3	48 23.3	69 33.5	2 1.0	8 3.9
20～24歳	276 100.0	87 31.5	69 25.0	111 40.2	5 1.8	4 1.4
25～29歳	354 100.0	142 40.1	115 32.5	87 24.6	3 0.8	7 2.0
30～34歳	517 100.0	229 44.3	189 36.6	86 16.6	3 0.6	10 1.9
35～39歳	385 100.0	178 46.2	114 29.6	82 21.3	4 1.0	7 1.8
40～44歳	272 100.0	134 49.3	77 28.3	50 18.4	5 1.8	6 2.2

表56 前住地(過去5年間の移動者について、男女別、年齢別)(つづき)

男女別・年齢別	調査数	現在と同じ区市町村	現在と同じ都道府県の他の区市町村	他の都道府県	外国	不詳
45～49歳	182 100.0	91 50.0	37 20.3	47 25.8	1 0.5	6 3.3
50～54歳	164 100.0	82 50.0	38 23.2	37 22.6	-	7 4.3
55～59歳	161 100.0	61 37.9	47 29.2	48 29.8	2 1.2	3 1.9
60～64歳	78 100.0	39 50.0	18 23.1	16 20.5	1 1.3	4 5.1
65～69歳	73 100.0	43 58.9	13 17.8	12 16.4	3 4.1	2 2.7
70～74歳	56 100.0	38 67.9	11 19.6	5 8.9	-	2 3.6
75～79歳	29 100.0	17 58.6	9 31.0	3 10.3	-	-
80～84歳	12 100.0	8 66.7	1 8.3	1 8.3	-	2 16.7
85歳以上	8 100.0	5 62.5	2 25.0	-	-	1 12.5
不詳	44 100.0	18 40.9	13 29.5	8 18.2	-	5 11.4
女性計	3,399 100.0	1,551 45.6	1,015 29.9	653 19.2	41 1.2	139 4.1
0～4歳	180 100.0	80 44.4	55 30.6	36 20.0	1 0.6	8 4.4
5～9歳	286 100.0	133 46.5	81 28.3	51 17.8	4 1.4	17 5.9
10～14歳	176 100.0	108 61.4	34 19.3	19 10.8	4 2.3	11 6.3
15～19歳	152 100.0	68 44.7	33 21.7	44 28.9	1 0.7	6 3.9
20～24歳	277 100.0	94 33.9	87 31.4	85 30.7	3 1.1	8 2.9
25～29歳	430 100.0	161 37.4	162 37.7	88 20.5	8 1.9	11 2.6
30～34歳	562 100.0	234 41.6	197 35.1	109 19.4	3 0.5	19 3.4
35～39歳	426 100.0	195 45.8	122 28.6	88 20.7	6 1.4	15 3.5
40～44歳	222 100.0	138 62.2	53 23.9	23 10.4	3 1.4	5 2.3
45～49歳	128 100.0	67 52.3	28 21.9	25 19.5	2 1.6	6 4.7
50～54歳	124 100.0	61 49.2	38 30.6	17 13.7	1 0.8	7 5.6
55～59歳	118 100.0	60 50.8	33 28.0	18 15.3	2 1.7	5 4.2
60～64歳	70 100.0	36 51.4	20 28.6	12 17.1	2 2.9	-
65～69歳	54 100.0	25 46.3	14 25.9	11 20.4	-	4 7.4
70～74歳	53 100.0	22 41.5	15 28.3	10 18.9	-	6 11.3
75～79歳	44 100.0	24 54.5	9 20.5	9 20.5	-	2 4.5
80～84歳	37 100.0	21 56.8	10 27.0	4 10.8	-	2 5.4
85歳以上	16 100.0	10 62.5	5 31.3	1 6.3	-	-
不詳	44 100.0	14 31.8	19 43.2	3 6.8	1 2.3	7 15.9

表57 前住地(過去5年間の移動者について、現住ブロック別、出生地別など)

	調査数	現在と 同じ区市 町村	現在と同じ都 道府県の他 の区市町村	他の 都道府県	外国	不詳
<u>現住ブロック</u>						
北海道	293 100.0	182 62.1	82 28.0	23 7.8	1 0.3	5 1.7
東北	366 100.0	189 51.6	86 23.5	79 21.6	-	12 3.3
北関東	513 100.0	282 55.0	105 20.5	101 19.7	12 2.3	13 2.5
東京圏	2,165 100.0	919 42.4	703 32.5	446 20.6	33 1.5	64 3.0
中部・北陸	695 100.0	338 48.6	189 27.2	138 19.9	6 0.9	24 3.5
中京圏	428 100.0	176 41.1	133 31.1	90 21.0	10 2.3	19 4.4
大阪圏	908 100.0	376 41.4	189 20.8	283 31.2	4 0.4	56 6.2
京阪周辺	112 100.0	50 44.6	34 30.4	22 19.6	3 2.7	3 2.7
中国	348 100.0	178 51.1	81 23.3	70 20.1	2 0.6	17 4.9
四国	131 100.0	45 34.4	19 14.5	57 43.5	-	10 7.6
九州・沖縄	1,024 100.0	462 45.1	387 37.8	140 13.7	2 0.2	33 3.2
<u>出生地</u>						
現在と同じ居住地	419 100.0	212 50.6	67 16.0	111 26.5	9 2.1	20 4.8
現在と同じ区市町村内	1,782 100.0	1,404 78.8	190 10.7	103 5.8	7 0.4	78 4.4
現在と同じ都道府県の 他の区市町村	2,073 100.0	638 30.8	1,182 57.0	163 7.9	6 0.3	84 4.1
他の都道府県	2,467 100.0	868 35.2	496 20.1	1,028 41.7	22 0.9	53 2.1
外国	125 100.0	32 25.6	37 29.6	23 18.4	26 20.8	7 5.6
<u>出生地ブロック</u>						
北海道	339 100.0	201 59.3	86 25.4	44 13.0	1 0.3	7 2.1
東北	473 100.0	249 52.6	114 24.1	96 20.3	1 0.2	13 2.7
北関東	425 100.0	224 52.7	94 22.1	90 21.2	6 1.4	11 2.6
東京圏	1,712 100.0	748 43.7	565 33.0	333 19.5	15 0.9	51 3.0
中部・北陸	741 100.0	348 47.0	194 26.2	177 23.9	4 0.5	18 2.4
中京圏	408 100.0	173 42.4	126 30.9	85 20.8	7 1.7	17 4.2
大阪圏	734 100.0	324 44.1	168 22.9	200 27.2	4 0.5	38 5.2
京阪周辺	138 100.0	61 44.2	39 28.3	34 24.6	1 0.7	3 2.2
中国	378 100.0	185 48.9	90 23.8	78 20.6	4 1.1	21 5.6
四国	174 100.0	74 42.5	34 19.5	54 31.0	-	12 6.9
九州・沖縄	1,151 100.0	511 44.4	402 34.9	197 17.1	1 0.1	40 3.5
外国	125 100.0	32 25.6	37 29.6	23 18.4	26 20.8	7 5.6

表57 前住地(過去5年間の移動者について、現住ブロック別、出生地別など)(つづき)

	調査数	現在と 同じ区市 町村	現在と同じ都 道府県他の 区市町村	他の 都道府県	外国	不詳
健康状態						
よい	3,150 100.0	1,407 44.7	923 29.3	697 22.1	31 1.0	92 2.9
まあよい	198 100.0	95 48.0	61 30.8	36 18.2	3 1.5	3 1.5
ふつう	2,796 100.0	1,299 46.5	807 28.9	569 20.4	25 0.9	96 3.4
あまりよくない	231 100.0	118 51.1	59 25.5	38 16.5	-	16 6.9
よくない	143 100.0	73 51.0	42 29.4	19 13.3	-	9 6.3
配偶者の有無						
未婚	2,964 100.0	1,287 43.4	779 26.3	740 25.0	30 1.0	128 4.3
配偶者あり (配偶者と同居)	3,326 100.0	1,590 47.8	1,033 31.1	563 16.9	40 1.2	100 3.0
配偶者あり (配偶者と別居)	165 100.0	46 27.9	36 21.8	75 45.5	2 1.2	6 3.6
離別	349 100.0	180 51.6	107 30.7	46 13.2	1 0.3	15 4.3
死別	161 100.0	81 50.3	52 32.3	24 14.9	-	4 2.5
卒業教育施設など						
小学校・中学校	469 100.0	277 59.1	132 28.1	36 7.7	5 1.1	19 4.1
高校	1,583 100.0	800 50.5	484 30.6	250 15.8	11 0.7	38 2.4
専修学校	726 100.0	329 45.3	244 33.6	134 18.5	1 0.1	18 2.5
短大・高専	589 100.0	237 40.2	193 32.8	132 22.4	7 1.2	20 3.4
大学・大学院	1,272 100.0	454 35.7	359 28.2	407 32.0	25 2.0	27 2.1
在学中	1,264 100.0	602 47.6	275 21.8	318 25.2	16 1.3	53 4.2
未就学	546 100.0	244 44.7	175 32.1	90 16.5	3 0.5	34 6.2
学卒直後の職業・従業上の地位						
専門職・管理職	1,348 100.0	516 38.3	439 32.6	328 24.3	24 1.8	41 3.0
事務職	993 100.0	458 46.1	275 27.7	229 23.1	12 1.2	19 1.9
販売職	527 100.0	234 44.4	163 30.9	116 22.0	-	14 2.7
サービス職・保安職	497 100.0	232 46.7	152 30.6	103 20.7	2 0.4	8 1.6
運輸(運転)職・ 通信職	84 100.0	42 50.0	26 31.0	13 15.5	-	3 3.6
工場、建設等の 現場労働	549 100.0	303 55.2	157 28.6	74 13.5	3 0.5	12 2.2
農林漁業作業	37 100.0	14 37.8	7 18.9	8 21.6	3 8.1	5 13.5
パート・アルバイト	549 100.0	259 47.2	178 32.4	89 16.2	7 1.3	16 2.9
無職	199 100.0	91 45.7	69 34.7	31 15.6	-	8 4.0

表57 前住地(過去5年間の移動者について、現住ブロック別、出生地別など)(つづき)

	調査数	現在と 同じ区市 町村	現在と同じ都 道府県の他 の区市町村	他の 都道府県	外国	不詳
<u>現在の職業・従業上の地位</u>						
専門職・管理職	1,086 100.0	442 40.7	337 31.0	257 23.7	20 1.8	30 2.8
事務職	484 100.0	218 45.0	151 31.2	100 20.7	5 1.0	10 2.1
販売職	299 100.0	130 43.5	85 28.4	81 27.1	- -	3 1.0
サービス職・保安職	342 100.0	168 49.1	107 31.3	56 16.4	1 0.3	10 2.9
運輸(運転)職・ 通信職	128 100.0	72 56.3	40 31.3	14 10.9	- -	2 1.6
工場、建設等の 現場労働	417 100.0	222 53.2	124 29.7	52 12.5	7 1.7	12 2.9
農林漁業作業	28 100.0	9 32.1	8 28.6	6 21.4	1 3.6	4 14.3
パート・アルバイト	762 100.0	379 49.7	197 25.9	155 20.3	7 0.9	24 3.1
無職	1,369 100.0	531 38.8	432 31.6	346 25.3	14 1.0	46 3.4

※地域ブロック、職業・従業上の地位については、それぞれ集計表目次の注1・注5参照。

表58 前住地ブロック(現住居への移動者について、男女別、年齢別)

男女別・年齢別	調査数	北海道	東北	北関東	東京圏	中部・北陸	中京圏	大阪圏	京阪周辺	中国	四国	九州・沖縄	外国	不詳
総数	23,798 100.0	1,199 5.0	1,237 5.2	1,165 4.9	6,399 26.9	2,242 9.4	1,802 7.6	2,542 10.7	458 1.9	1,203 5.1	570 2.4	2,854 12.0	158 0.7	1,969 8.3
0～4歳	401 100.0	21 5.2	17 4.2	30 7.5	117 29.2	35 8.7	23 5.7	29 7.2	6 1.5	14 3.5	4 1.0	65 16.2	1 0.2	39 9.7
5～9歳	879 100.0	38 4.3	39 4.4	53 6.0	260 29.6	77 8.8	55 6.3	75 8.5	19 2.2	33 3.8	19 2.2	125 14.2	6 0.7	80 9.1
10～14歳	964 100.0	40 4.1	32 3.3	38 3.9	263 27.3	95 9.9	92 9.5	92 9.5	22 2.3	46 4.8	29 3.0	128 13.3	9 0.9	78 8.1
15～19歳	989 100.0	52 5.3	46 4.7	56 5.7	271 27.4	81 8.2	74 7.5	96 9.7	12 1.2	67 6.8	29 2.9	116 11.7	9 0.9	80 8.1
20～24歳	1,075 100.0	47 4.4	60 5.6	51 4.7	335 31.2	89 8.3	81 7.5	120 11.2	14 1.3	55 5.1	18 1.7	126 11.7	12 1.1	67 6.2
25～29歳	1,311 100.0	53 4.0	86 6.6	77 5.9	366 27.9	107 8.2	108 8.2	136 10.4	27 2.1	61 4.7	19 1.4	165 12.6	14 1.1	92 7.0
30～34歳	1,940 100.0	96 4.9	103 5.3	104 5.4	572 29.5	186 9.6	144 7.4	218 11.2	34 1.8	85 4.4	39 2.0	251 12.9	10 0.5	98 5.1
35～39歳	1,936 100.0	81 4.2	93 4.8	120 6.2	600 31.0	196 10.1	141 7.3	203 10.5	57 2.9	58 3.0	36 1.9	227 11.7	13 0.7	111 5.7
40～44歳	1,735 100.0	77 4.4	67 3.9	109 6.3	519 29.9	162 9.3	160 9.2	175 10.1	40 2.3	66 3.8	44 2.5	219 12.6	15 0.9	82 4.7
45～49歳	1,590 100.0	84 5.3	83 5.2	67 4.2	425 26.7	167 10.5	112 7.0	158 9.9	28 1.8	102 6.4	39 2.5	212 13.3	10 0.6	103 6.5
50～54歳	1,664 100.0	103 6.2	96 5.8	87 5.2	384 23.1	140 8.4	141 8.5	193 11.6	24 1.4	88 5.3	42 2.5	229 13.8	9 0.5	128 7.7
55～59歳	2,190 100.0	121 5.5	118 5.4	79 3.6	587 26.8	210 9.6	164 7.5	258 11.8	48 2.2	144 6.6	70 3.2	197 9.0	15 0.7	179 8.2
60～64歳	1,677 100.0	94 5.6	85 5.1	74 4.4	425 25.3	157 9.4	118 7.0	210 12.5	38 2.3	89 5.3	40 2.4	177 10.6	8 0.5	162 9.7
65～69歳	1,489 100.0	69 4.6	81 5.4	41 2.8	404 27.1	144 9.7	129 8.7	170 11.4	15 1.0	74 5.0	48 3.2	159 10.7	9 0.6	146 9.8
70～74歳	1,273 100.0	78 6.1	76 6.0	58 4.6	323 25.4	104 8.2	93 7.3	140 11.0	19 1.5	72 5.7	20 1.6	135 10.6	3 0.2	152 11.9
75～79歳	986 100.0	54 5.5	65 6.6	42 4.3	181 18.4	113 11.5	68 6.9	103 10.4	18 1.8	58 5.9	30 3.0	138 14.0	2 0.2	114 11.6
80～84歳	600 100.0	39 6.5	30 5.0	27 4.5	119 19.8	64 10.7	45 7.5	62 10.3	14 2.3	39 6.5	18 3.0	71 11.8	2 0.3	70 11.7
85歳以上	445 100.0	22 4.9	28 6.3	19 4.3	81 18.2	52 11.7	25 5.6	49 11.0	16 3.6	22 4.9	20 4.5	57 12.8	6 1.3	48 10.8
不詳	654 100.0	30 4.6	32 4.9	33 5.0	167 25.5	63 9.6	29 4.4	55 8.4	7 1.1	30 4.6	6 0.9	57 8.7	5 0.8	140 21.4
男性計	10,972 100.0	532 4.8	561 5.1	549 5.0	3,098 28.2	1,050 9.6	848 7.7	1,197 10.9	189 1.7	579 5.3	251 2.3	1,244 11.3	77 0.7	797 7.3
0～4歳	207 100.0	11 5.3	11 5.3	16 7.7	58 28.0	21 10.1	10 4.8	17 8.2	4 1.9	4 1.9	3 1.4	30 14.5	-	22 10.6
5～9歳	439 100.0	16 3.6	19 4.3	27 6.2	122 27.8	38 8.7	33 7.5	45 10.3	8 1.8	16 3.6	12 2.7	63 14.4	2 0.5	38 8.7
10～14歳	488 100.0	21 4.3	17 3.5	20 4.1	133 27.3	49 10.0	46 9.4	50 10.2	11 2.3	29 5.9	18 3.7	54 11.1	4 0.8	36 7.4
15～19歳	519 100.0	25 4.8	30 5.8	28 5.4	131 25.2	50 9.6	38 7.3	49 9.4	6 1.2	46 8.9	15 2.9	55 10.6	5 1.0	41 7.9
20～24歳	501 100.0	15 3.0	31 6.2	25 5.0	154 30.7	47 9.4	38 7.6	63 12.6	5 1.0	30 6.0	12 2.4	50 10.0	7 1.4	24 4.8
25～29歳	609 100.0	22 3.6	44 7.2	38 6.2	170 27.9	53 8.7	54 8.9	55 9.0	12 2.0	25 4.1	8 1.3	78 12.8	6 1.0	44 7.2
30～34歳	921 100.0	46 5.0	52 5.6	49 5.3	278 30.2	88 9.6	69 7.5	95 10.3	13 1.4	46 5.0	17 1.8	120 13.0	5 0.5	43 4.7
35～39歳	887 100.0	39 4.4	42 4.7	61 6.9	287 32.4	85 9.6	64 7.2	95 10.7	25 2.8	25 2.8	13 1.5	102 11.5	6 0.7	43 4.8
40～44歳	826 100.0	25 3.0	30 3.6	49 5.9	268 32.4	80 9.7	78 9.4	82 9.9	18 2.2	30 3.6	20 2.4	101 12.2	6 0.7	39 4.7

表58 前住地ブロック(現住居への移動者について、男女別、年齢別)(つづき)

男女別・ 年齢別	調査 数	北海 道	東北	北関 東	東京 圏	中部・ 北陸	中京 圏	大阪 圏	京阪 周辺	中国	四国	九州・ 沖縄	外国	不詳
45～49歳	775 100.0	38 4.9	43 5.5	32 4.1	222 28.6	81 10.5	53 6.8	76 9.8	14 1.8	51 6.6	17 2.2	98 12.6	4 0.5	46 5.9
50～54歳	786 100.0	48 6.1	43 5.5	43 5.5	195 24.8	69 8.8	63 8.0	83 10.6	9 1.1	44 5.6	17 2.2	118 15.0	2 0.3	52 6.6
55～59歳	980 100.0	55 5.6	49 5.0	37 3.8	268 27.3	93 9.5	81 8.3	123 12.6	15 1.5	69 7.0	31 3.2	83 8.5	11 1.1	65 6.6
60～64歳	789 100.0	45 5.7	41 5.2	37 4.7	215 27.2	77 9.8	55 7.0	101 12.8	19 2.4	49 6.2	22 2.8	69 8.7	4 0.5	55 7.0
65～69歳	703 100.0	31 4.4	31 4.4	23 3.3	213 30.3	64 9.1	58 8.3	86 12.2	5 0.7	38 5.4	19 2.7	69 9.8	6 0.9	60 8.5
70～74歳	557 100.0	34 6.1	31 5.6	23 4.1	157 28.2	46 8.3	44 7.9	71 12.7	7 1.3	34 6.1	9 1.6	53 9.5	2 0.4	46 8.3
75～79歳	392 100.0	28 7.1	21 5.4	14 3.6	81 20.7	43 11.0	26 6.6	44 11.2	7 1.8	23 5.9	6 1.5	56 14.3	1 0.3	42 10.7
80～84歳	193 100.0	12 6.2	10 5.2	10 5.2	39 20.2	21 10.9	16 8.3	20 10.4	5 2.6	7 3.6	4 2.1	18 9.3	1 0.5	30 15.5
85歳以上	131 100.0	10 7.6	7 5.3	5 3.8	27 20.6	16 12.2	8 6.1	16 12.2	4 3.1	3 2.3	5 3.8	12 9.2	3 2.3	15 11.5
不詳	269 100.0	11 4.1	9 3.3	12 4.5	80 29.7	29 10.8	14 5.2	26 9.7	2 0.7	10 3.7	3 1.1	15 5.6	2 0.7	56 20.8
女性計	12,283 100.0	631 5.1	648 5.3	595 4.8	3,189 26.0	1,147 9.3	913 7.4	1,283 10.4	259 2.1	611 5.0	308 2.5	1,559 12.7	80 0.7	1,060 8.6
0～4歳	187 100.0	10 5.3	6 3.2	14 7.5	58 31.0	14 7.5	10 5.3	12 6.4	1 0.5	10 5.3	1 0.5	35 18.7	1 0.5	15 8.0
5～9歳	430 100.0	22 5.1	20 4.7	26 6.0	138 32.1	35 8.1	20 4.7	30 7.0	11 2.6	17 4.0	7 1.6	61 14.2	4 0.9	39 9.1
10～14歳	464 100.0	18 3.9	15 3.2	16 3.4	129 27.8	43 9.3	46 9.9	42 9.1	11 2.4	17 3.7	11 2.4	71 15.3	5 1.1	40 8.6
15～19歳	469 100.0	27 5.8	16 3.4	28 6.0	140 29.9	30 6.4	36 7.7	47 10.0	6 1.3	21 4.5	14 3.0	61 13.0	4 0.9	39 8.3
20～24歳	560 100.0	32 5.7	26 4.6	26 4.6	178 31.8	42 7.5	43 7.7	51 9.1	9 1.6	25 4.5	6 1.1	75 13.4	5 0.9	42 7.5
25～29歳	679 100.0	28 4.1	42 6.2	39 5.7	193 28.4	51 7.5	49 7.2	81 11.9	15 2.2	35 5.2	10 1.5	84 12.4	8 1.2	44 6.5
30～34歳	992 100.0	49 4.9	50 5.0	54 5.4	288 29.0	97 9.8	72 7.3	119 12.0	20 2.0	38 3.8	21 2.1	129 13.0	4 0.4	51 5.1
35～39歳	1,024 100.0	42 4.1	50 4.9	57 5.6	309 30.2	106 10.4	74 7.2	105 10.3	30 2.9	33 3.2	22 2.1	123 12.0	7 0.7	66 6.4
40～44歳	893 100.0	52 5.8	37 4.1	58 6.5	248 27.8	80 9.0	82 9.2	91 10.2	21 2.4	34 3.8	23 2.6	117 13.1	9 1.0	41 4.6
45～49歳	803 100.0	43 5.4	39 4.9	35 4.4	201 25.0	84 10.5	59 7.3	81 10.1	14 1.7	51 6.4	22 2.7	112 13.9	6 0.7	56 7.0
50～54歳	852 100.0	53 6.2	51 6.0	44 5.2	187 21.9	66 7.7	78 9.2	105 12.3	15 1.8	44 5.2	25 2.9	110 12.9	7 0.8	67 7.9
55～59歳	1,153 100.0	60 5.2	65 5.6	41 3.6	304 26.4	116 10.1	78 6.8	128 11.1	32 2.8	73 6.3	38 3.3	108 9.4	4 0.3	106 9.2
60～64歳	826 100.0	43 5.2	41 5.0	33 4.0	194 23.5	75 9.1	61 7.4	102 12.3	19 2.3	39 4.7	17 2.1	102 12.3	4 0.5	96 11.6
65～69歳	735 100.0	33 4.5	50 6.8	16 2.2	178 24.2	75 10.2	65 8.8	80 10.9	10 1.4	35 4.8	27 3.7	84 11.4	3 0.4	79 10.7
70～74歳	655 100.0	40 6.1	40 6.1	33 5.0	149 22.7	57 8.7	44 6.7	62 9.5	10 1.5	36 5.5	11 1.7	79 12.1	1 0.2	93 14.2
75～79歳	547 100.0	24 4.4	40 7.3	27 4.9	91 16.6	67 12.2	38 6.9	55 10.1	11 2.0	34 6.2	22 4.0	79 14.4	1 0.2	58 10.6
80～84歳	383 100.0	25 6.5	20 5.2	16 4.2	78 20.4	42 11.0	28 7.3	34 8.9	8 2.1	31 8.1	14 3.7	52 13.6	1 0.3	34 8.9
85歳以上	304 100.0	12 3.9	21 6.9	14 4.6	50 16.4	35 11.5	17 5.6	33 10.9	12 3.9	18 5.9	15 4.9	44 14.5	3 1.0	30 9.9
不詳	327 100.0	18 5.5	19 5.8	18 5.5	76 23.2	32 9.8	13 4.0	25 7.6	4 1.2	20 6.1	2 0.6	33 10.1	3 0.9	64 19.6

表59 前住地ブロック(過去5年間の移動者について、男女別、年齢別)

男女別・ 年齢別	調査 数	北海 道	東北	北関 東	東京 圏	中部・ 北陸	中京 圏	大阪 圏	京阪 周辺	中国	四国	九州・ 沖縄	外国	不詳
総数	6,983 100.0	296 4.2	347 5.0	481 6.9	2,110 30.2	672 9.6	390 5.6	746 10.7	130 1.9	326 4.7	105 1.5	994 14.2	73 1.0	313 4.5
0~4歳	380 100.0	21 5.5	16 4.2	30 7.9	116 30.5	35 9.2	23 6.1	29 7.6	6 1.6	14 3.7	4 1.1	65 17.1	1 0.3	20 5.3
5~9歳	576 100.0	24 4.2	26 4.5	40 6.9	168 29.2	59 10.2	33 5.7	51 8.9	14 2.4	22 3.8	9 1.6	85 14.8	5 0.9	40 6.9
10~14歳	351 100.0	16 4.6	15 4.3	19 5.4	94 26.8	41 11.7	17 4.8	37 10.5	7 2.0	14 4.0	6 1.7	60 17.1	6 1.7	19 5.4
15~19歳	359 100.0	9 2.5	25 7.0	27 7.5	89 24.8	31 8.6	15 4.2	39 10.9	4 1.1	38 10.6	11 3.1	52 14.5	3 0.8	16 4.5
20~24歳	561 100.0	23 4.1	40 7.1	34 6.1	173 30.8	59 10.5	34 6.1	52 9.3	7 1.2	32 5.7	10 1.8	73 13.0	8 1.4	16 2.9
25~29歳	796 100.0	26 3.3	49 6.2	57 7.2	239 30.0	77 9.7	47 5.9	88 11.1	17 2.1	35 4.4	9 1.1	113 14.2	11 1.4	28 3.5
30~34歳	1,092 100.0	43 3.9	48 4.4	68 6.2	360 33.0	98 9.0	73 6.7	119 10.9	16 1.5	44 4.0	10 0.9	171 15.7	6 0.5	36 3.3
35~39歳	826 100.0	28 3.4	36 4.4	70 8.5	296 35.8	87 10.5	34 4.1	88 10.7	25 3.0	23 2.8	10 1.2	93 11.3	10 1.2	26 3.1
40~44歳	499 100.0	22 4.4	16 3.2	52 10.4	160 32.1	56 11.2	26 5.2	44 8.8	6 1.2	15 3.0	6 1.2	77 15.4	8 1.6	11 2.2
45~49歳	313 100.0	13 4.2	17 5.4	18 5.8	86 27.5	25 8.0	19 6.1	29 9.3	6 1.9	21 6.7	7 2.2	52 16.6	3 1.0	17 5.4
50~54歳	289 100.0	13 4.5	16 5.5	24 8.3	74 25.6	20 6.9	17 5.9	31 10.7	5 1.7	11 3.8	5 1.7	55 19.0	1 0.3	17 5.9
55~59歳	287 100.0	13 4.5	16 5.6	14 4.9	87 30.3	25 8.7	16 5.6	31 10.8	6 2.1	19 6.6	12 4.2	28 9.8	4 1.4	16 5.6
60~64歳	156 100.0	11 7.1	6 3.8	5 3.2	47 30.1	14 9.0	13 8.3	17 10.9	4 2.6	10 6.4	3 1.9	19 12.2	3 1.9	4 2.6
65~69歳	133 100.0	6 4.5	3 2.3	4 3.0	37 27.8	11 8.3	12 9.0	30 22.6	1 0.8	3 2.3	1 0.8	12 9.0	3 2.3	10 7.5
70~74歳	112 100.0	7 6.3	6 5.4	8 7.1	29 25.9	10 8.9	1 0.9	25 22.3	2 1.8	5 4.5	1 0.9	10 8.9	- -	8 7.1
75~79歳	77 100.0	7 9.1	4 5.2	3 3.9	13 16.9	13 16.9	3 3.9	11 14.3	1 1.3	7 9.1	- -	11 14.3	- -	4 5.2
80~84歳	51 100.0	6 11.8	1 2.0	1 2.0	8 15.7	4 7.8	4 7.8	8 15.7	1 2.0	8 15.7	1 2.0	4 7.8	- -	5 9.8
85歳以上	24 100.0	2 8.3	2 8.3	- -	4 16.7	4 16.7	2 8.3	2 8.3	1 4.2	3 12.5	- -	3 12.5	- -	1 4.2
不詳	101 100.0	6 5.9	5 5.0	7 6.9	30 29.7	3 3.0	1 1.0	15 14.9	1 1.0	2 2.0	- -	11 10.9	1 1.0	19 18.8
男性計	3,465 100.0	128 3.7	186 5.4	237 6.8	1,049 30.3	334 9.6	199 5.7	397 11.5	60 1.7	176 5.1	62 1.8	471 13.6	32 0.9	134 3.9
0~4歳	195 100.0	11 5.6	10 5.1	16 8.2	57 29.2	21 10.8	10 5.1	17 8.7	4 2.1	4 2.1	3 1.5	30 15.4	- -	12 6.2
5~9歳	283 100.0	9 3.2	15 5.3	21 7.4	78 27.6	29 10.2	20 7.1	31 11.0	6 2.1	10 3.5	7 2.5	39 13.8	1 0.4	17 6.0
10~14歳	170 100.0	10 5.9	8 4.7	9 5.3	44 25.9	21 12.4	4 2.4	21 12.4	4 2.4	10 5.9	4 2.4	26 15.3	2 1.2	7 4.1
15~19歳	206 100.0	4 1.9	18 8.7	14 6.8	46 22.3	15 7.3	10 4.9	25 12.1	2 1.0	30 14.6	5 2.4	25 12.1	2 1.0	10 4.9
20~24歳	276 100.0	7 2.5	22 8.0	15 5.4	78 28.3	32 11.6	20 7.2	31 11.2	2 0.7	20 7.2	9 3.3	29 10.5	5 1.8	6 2.2
25~29歳	354 100.0	7 2.0	23 6.5	24 6.8	105 29.7	38 10.7	21 5.9	39 11.0	9 2.5	16 4.5	3 0.8	54 15.3	3 0.8	12 3.4
30~34歳	517 100.0	21 4.1	26 5.0	31 6.0	174 33.7	44 8.5	37 7.2	52 10.1	5 1.0	23 4.4	5 1.0	84 16.2	3 0.6	12 2.3
35~39歳	385 100.0	10 2.6	15 3.9	38 9.9	139 36.1	38 9.9	18 4.7	44 11.4	11 2.9	12 3.1	4 1.0	44 11.4	4 1.0	8 2.1
40~44歳	272 100.0	9 3.3	8 2.9	25 9.2	97 35.7	33 12.1	15 5.5	21 7.7	5 1.8	6 2.2	3 1.1	40 14.7	5 1.8	5 1.8

表59 前住地ブロック(過去5年間の移動者について、男女別、年齢別)(つづき)

男女別・ 年齢別	調査 数	北海 道	東北	北関 東	東京 圏	中部・ 北陸	中京 圏	大阪 圏	京阪 周辺	中国	四国	九州・ 沖縄	外国	不詳
45～49歳	182 100.0	8 4.4	11 6.0	12 6.6	47 25.8	17 9.3	13 7.1	17 9.3	3 1.6	13 7.1	5 2.7	26 14.3	1 0.5	9 4.9
50～54歳	164 100.0	5 3.0	12 7.3	15 9.1	43 26.2	8 4.9	7 4.3	19 11.6	2 1.2	8 4.9	1 0.6	36 22.0	-	8 4.9
55～59歳	161 100.0	8 5.0	8 5.0	6 3.7	55 34.2	13 8.1	9 5.6	17 10.6	2 1.2	11 6.8	10 6.2	12 7.5	2 1.2	8 5.0
60～64歳	78 100.0	4 5.1	5 6.4	3 3.8	23 29.5	6 7.7	5 6.4	9 11.5	2 2.6	7 9.0	2 2.6	7 9.0	1 1.3	4 5.1
65～69歳	73 100.0	4 5.5	1 1.4	2 2.7	20 27.4	3 4.1	7 9.6	20 27.4	-	2 2.7	1 1.4	6 8.2	3 4.1	4 5.5
70～74歳	56 100.0	2 3.6	4 7.1	3 5.4	16 28.6	5 8.9	-	16 28.6	1 1.8	1 1.8	-	6 10.7	-	2 3.6
75～79歳	29 100.0	3 10.3	-	-	5 17.2	6 20.7	2 6.9	6 20.7	1 3.4	3 10.3	-	3 10.3	-	-
80～84歳	12 100.0	3 25.0	-	-	2 16.7	1 8.3	1 8.3	3 25.0	-	-	-	-	-	2 16.7
85歳以上	8 100.0	1 12.5	-	-	2 25.0	1 12.5	-	1 12.5	1 12.5	-	-	1 12.5	-	1 12.5
不詳	44 100.0	2 4.5	-	3 6.8	18 40.9	3 6.8	-	8 18.2	-	-	-	3 6.8	-	7 15.9
女性計	3,399 100.0	159 4.7	155 4.6	238 7.0	1,041 30.6	320 9.4	179 5.3	333 9.8	66 1.9	148 4.4	42 1.2	512 15.1	41 1.2	165 4.9
0～4歳	180 100.0	10 5.6	6 3.3	14 7.8	58 32.2	14 7.8	10 5.6	12 6.7	1 0.6	10 5.6	1 0.6	35 19.4	1 0.6	8 4.4
5～9歳	286 100.0	15 5.2	11 3.8	19 6.6	90 31.5	26 9.1	11 3.8	20 7.0	8 2.8	12 4.2	2 0.7	46 16.1	4 1.4	22 7.7
10～14歳	176 100.0	5 2.8	7 4.0	8 4.5	50 28.4	18 10.2	13 7.4	16 9.1	3 1.7	4 2.3	2 1.1	34 19.3	4 2.3	12 6.8
15～19歳	152 100.0	5 3.3	7 4.6	13 8.6	43 28.3	15 9.9	5 3.3	14 9.2	2 1.3	8 5.3	6 3.9	27 17.8	1 0.7	6 3.9
20～24歳	277 100.0	16 5.8	15 5.4	19 6.9	93 33.6	27 9.7	14 5.1	19 6.9	5 1.8	12 4.3	1 0.4	43 15.5	3 1.1	10 3.6
25～29歳	430 100.0	19 4.4	26 6.0	33 7.7	131 30.5	37 8.6	23 5.3	49 11.4	8 1.9	18 4.2	5 1.2	59 13.7	8 1.9	14 3.3
30～34歳	562 100.0	21 3.7	22 3.9	36 6.4	184 32.7	53 9.4	34 6.0	65 11.6	10 1.8	20 3.6	5 0.9	86 15.3	3 0.5	23 4.1
35～39歳	426 100.0	18 4.2	21 4.9	31 7.3	153 35.9	47 11.0	14 3.3	41 9.6	13 3.1	11 2.6	6 1.4	48 11.3	6 1.4	17 4.0
40～44歳	222 100.0	13 5.9	8 3.6	26 11.7	62 27.9	21 9.5	11 5.0	22 9.9	1 0.5	9 4.1	3 1.4	37 16.7	3 1.4	6 2.7
45～49歳	128 100.0	4 3.1	5 3.9	6 4.7	39 30.5	7 5.5	6 4.7	12 9.4	3 2.3	8 6.3	2 1.6	26 20.3	2 1.6	8 6.3
50～54歳	124 100.0	8 6.5	4 3.2	9 7.3	31 25.0	12 9.7	10 8.1	11 8.9	3 2.4	3 2.4	4 3.2	19 15.3	1 0.8	9 7.3
55～59歳	118 100.0	3 2.5	8 6.8	7 5.9	31 26.3	12 10.2	7 5.9	13 11.0	4 3.4	8 6.8	2 1.7	14 11.9	2 1.7	7 5.9
60～64歳	70 100.0	6 8.6	1 1.4	2 2.9	22 31.4	7 10.0	8 11.4	7 10.0	2 2.9	3 4.3	1 1.4	9 12.9	2 2.9	-
65～69歳	54 100.0	1 1.9	2 3.7	2 3.7	16 29.6	6 11.1	5 9.3	9 16.7	1 1.9	1 1.9	-	6 11.1	-	5 9.3
70～74歳	53 100.0	5 9.4	2 3.8	5 9.4	11 20.8	5 9.4	1 1.9	8 15.1	1 1.9	4 7.5	1 1.9	4 7.5	-	6 11.3
75～79歳	44 100.0	2 4.5	4 9.1	3 6.8	7 15.9	7 15.9	1 2.3	5 11.4	-	4 9.1	-	8 18.2	-	3 6.8
80～84歳	37 100.0	3 8.1	1 2.7	1 2.7	6 16.2	3 8.1	3 8.1	4 10.8	1 2.7	8 21.6	1 2.7	4 10.8	-	2 5.4
85歳以上	16 100.0	1 6.3	2 12.5	-	2 12.5	3 18.8	2 12.5	1 6.3	-	3 18.8	-	2 12.5	-	-
不詳	44 100.0	4 9.1	3 6.8	4 9.1	12 27.3	-	1 2.3	5 11.4	-	2 4.5	-	5 11.4	1 2.3	7 15.9

表60 前住地ブロック(過去5年間の移動者について、現住ブロック別、出生地ブロック別)

	調査数	北海道	東北	北関東	東京圏	中部・北陸	中京圏	大阪圏	京阪周辺	中国	四国	九州・沖縄	外国	不詳
現住ブロック														
北海道	293 100.0	264 90.1	6 2.0	- -	14 4.8	- -	- -	- -	- -	1 0.3	- -	- -	1 0.3	7 2.4
東北	366 100.0	3 0.8	307 83.9	5 1.4	19 5.2	8 2.2	1 0.3	2 0.5	- -	1 0.3	- -	- -	- -	20 5.5
北関東	513 100.0	5 1.0	3 0.6	406 79.1	54 10.5	6 1.2	- -	1 0.2	- -	2 0.4	- -	8 1.6	12 2.3	16 3.1
東京圏	2,165 100.0	11 0.5	25 1.2	45 2.1	1,838 84.9	56 2.6	18 0.8	33 1.5	3 0.1	6 0.3	6 0.3	17 0.8	33 1.5	74 3.4
中部・北陸	695 100.0	3 0.4	2 0.3	7 1.0	65 9.4	561 80.7	7 1.0	12 1.7	- -	- -	1 0.1	3 0.4	6 0.9	28 4.0
中京圏	428 100.0	1 0.2	2 0.5	5 1.2	17 4.0	14 3.3	337 78.7	10 2.3	1 0.2	2 0.5	1 0.2	7 1.6	10 2.3	21 4.9
大阪圏	908 100.0	4 0.4	1 0.1	8 0.9	65 7.2	20 2.2	18 2.0	636 70.0	32 3.5	16 1.8	9 1.0	21 2.3	4 0.4	74 8.1
京阪周辺	112 100.0	- -	- -	1 0.9	- -	2 1.8	1 0.9	8 7.1	91 81.3	- -	- -	3 2.7	3 2.7	3 2.7
中国	348 100.0	- -	- -	1 0.3	9 2.6	1 0.3	4 1.1	16 4.6	1 0.3	282 81.0	1 0.3	11 3.2	2 0.6	20 5.7
四国	131 100.0	- -	- -	1 0.8	12 9.2	- -	- -	12 9.2	1 0.8	5 3.8	85 64.9	5 3.8	- -	10 7.6
九州・沖縄	1,024 100.0	5 0.5	1 0.1	2 0.2	17 1.7	4 0.4	4 0.4	16 1.6	1 0.1	11 1.1	2 0.2	919 89.7	2 0.2	40 3.9
出生地ブロック														
北海道	339 100.0	250 73.7	9 2.7	2 0.6	55 16.2	3 0.9	1 0.3	3 0.9	- -	- -	1 0.3	4 1.2	1 0.3	10 2.9
東北	473 100.0	6 1.3	290 61.3	21 4.4	109 23.0	10 2.1	10 2.1	6 1.3	1 0.2	1 0.2	- -	1 0.2	1 0.2	17 3.6
北関東	425 100.0	4 0.9	2 0.5	321 75.5	63 14.8	7 1.6	1 0.2	3 0.7	- -	2 0.5	- -	1 0.2	6 1.4	15 3.5
東京圏	1,712 100.0	11 0.6	21 1.2	63 3.7	1,411 82.4	46 2.7	18 1.1	26 1.5	3 0.2	10 0.6	2 0.1	26 1.5	15 0.9	60 3.5
中部・北陸	741 100.0	- -	2 0.3	13 1.8	121 16.3	537 72.5	15 2.0	24 3.2	1 0.1	5 0.7	- -	1 0.1	4 0.5	18 2.4
中京圏	408 100.0	- -	8 2.0	3 0.7	41 10.0	12 2.9	285 69.9	19 4.7	1 0.2	2 0.5	1 0.2	6 1.5	7 1.7	23 5.6
大阪圏	734 100.0	1 0.1	5 0.7	12 1.6	81 11.0	11 1.5	12 1.6	503 68.5	26 3.5	14 1.9	6 0.8	14 1.9	4 0.5	45 6.1
京阪周辺	138 100.0	- -	- -	2 1.4	15 10.9	6 4.3	3 2.2	15 10.9	90 65.2	- -	1 0.7	2 1.4	1 0.7	3 2.2
中国	378 100.0	1 0.3	- -	6 1.6	40 10.6	7 1.9	6 1.6	29 7.7	1 0.3	242 64.0	2 0.5	15 4.0	4 1.1	25 6.6
四国	174 100.0	- -	1 0.6	1 0.6	21 12.1	2 1.1	4 2.3	30 17.2	3 1.7	10 5.7	85 48.9	5 2.9	- -	12 6.9
九州・沖縄	1,151 100.0	9 0.8	2 0.2	10 0.9	88 7.6	7 0.6	20 1.7	51 4.4	1 0.1	20 1.7	4 0.3	893 77.6	1 0.1	45 3.9
外国	125 100.0	5 4.0	1 0.8	15 12.0	32 25.6	11 8.8	6 4.8	10 8.0	- -	2 1.6	2 1.6	8 6.4	26 20.8	7 5.6

※地域ブロックについては、集計表目次の注1参照。

表61 移動理由(現住居への移動者について、男女別、年齢別)

男女別・年齢別	調査数	入学・進学	就職	転職	転勤	家業継承	定年退職	住宅事情	生活環境上の理由	通勤通学の便	親と同居
総数	23,798 100.0	543 2.3	498 2.1	540 2.3	1,020 4.3	125 0.5	210 0.9	7,639 32.1	1,265 5.3	406 1.7	1,248 5.2
0～4歳	401 100.0	5 1.2	1 0.2	3 0.7	9 2.2	-	-	81 20.2	26 6.5	1 0.2	9 2.2
5～9歳	879 100.0	28 3.2	-	3 0.3	26 3.0	-	2 0.2	231 26.3	48 5.5	10 1.1	32 3.6
10～14歳	964 100.0	32 3.3	1 0.1	3 0.3	27 2.8	-	3 0.3	299 31.0	53 5.5	15 1.6	27 2.8
15～19歳	989 100.0	143 14.5	5 0.5	3 0.3	11 1.1	-	1 0.1	292 29.5	31 3.1	32 3.2	45 4.6
20～24歳	1,075 100.0	136 12.7	129 12.0	16 1.5	20 1.9	2 0.2	-	242 22.5	61 5.7	45 4.2	44 4.1
25～29歳	1,311 100.0	45 3.4	85 6.5	56 4.3	52 4.0	2 0.2	-	240 18.3	85 6.5	36 2.7	68 5.2
30～34歳	1,940 100.0	25 1.3	49 2.5	67 3.5	82 4.2	4 0.2	1 0.1	464 23.9	106 5.5	39 2.0	99 5.1
35～39歳	1,936 100.0	25 1.3	28 1.4	62 3.2	120 6.2	6 0.3	1 0.1	582 30.1	94 4.9	30 1.5	113 5.8
40～44歳	1,735 100.0	26 1.5	17 1.0	32 1.8	111 6.4	9 0.5	1 0.1	609 35.1	93 5.4	25 1.4	122 7.0
45～49歳	1,590 100.0	17 1.1	27 1.7	36 2.3	98 6.2	12 0.8	-	554 34.8	68 4.3	24 1.5	128 8.1
50～54歳	1,664 100.0	12 0.7	36 2.2	52 3.1	93 5.6	10 0.6	1 0.1	595 35.8	61 3.7	33 2.0	138 8.3
55～59歳	2,190 100.0	15 0.7	29 1.3	54 2.5	118 5.4	17 0.8	7 0.3	848 38.7	124 5.7	43 2.0	155 7.1
60～64歳	1,677 100.0	7 0.4	19 1.1	43 2.6	64 3.8	10 0.6	25 1.5	668 39.8	98 5.8	24 1.4	110 6.6
65～69歳	1,489 100.0	7 0.5	16 1.1	39 2.6	56 3.8	10 0.7	38 2.6	605 40.6	89 6.0	14 0.9	60 4.0
70～74歳	1,273 100.0	7 0.5	10 0.8	24 1.9	40 3.1	11 0.9	57 4.5	496 39.0	70 5.5	18 1.4	31 2.4
75～79歳	986 100.0	2 0.2	19 1.9	14 1.4	34 3.4	14 1.4	35 3.5	314 31.8	67 6.8	8 0.8	8 0.8
80～84歳	600 100.0	1 0.2	7 1.2	4 0.7	16 2.7	6 1.0	20 3.3	206 34.3	46 7.7	2 0.3	11 1.8
85歳以上	445 100.0	-	6 1.3	8 1.8	8 1.8	5 1.1	9 2.0	141 31.7	19 4.3	2 0.4	3 0.7
不詳	654 100.0	10 1.5	14 2.1	21 3.2	35 5.4	7 1.1	9 1.4	172 26.3	26 4.0	5 0.8	45 6.9
男性計	10,972 100.0	330 3.0	286 2.6	375 3.4	730 6.7	84 0.8	125 1.1	3,862 35.2	601 5.5	215 2.0	641 5.8
0～4歳	207 100.0	2 1.0	-	3 1.4	3 1.4	-	-	49 23.7	13 6.3	1 0.5	7 3.4
5～9歳	439 100.0	14 3.2	-	-	14 3.2	-	1 0.2	118 26.9	22 5.0	6 1.4	17 3.9
10～14歳	488 100.0	18 3.7	-	2 0.4	16 3.3	-	1 0.2	147 30.1	23 4.7	8 1.6	16 3.3
15～19歳	519 100.0	91 17.5	3 0.6	-	7 1.3	-	1 0.2	147 28.3	19 3.7	13 2.5	22 4.2
20～24歳	501 100.0	84 16.8	58 11.6	9 1.8	12 2.4	2 0.4	-	117 23.4	25 5.0	21 4.2	21 4.2
25～29歳	609 100.0	28 4.6	51 8.4	30 4.9	32 5.3	1 0.2	-	111 18.2	44 7.2	16 2.6	39 6.4
30～34歳	921 100.0	16 1.7	26 2.8	44 4.8	61 6.6	4 0.4	-	258 28.0	46 5.0	21 2.3	49 5.3
35～39歳	887 100.0	14 1.6	20 2.3	51 5.7	89 10.0	5 0.6	-	280 31.6	38 4.3	17 1.9	61 6.9
40～44歳	826 100.0	14 1.7	12 1.5	26 3.1	90 10.9	8 1.0	-	316 38.3	48 5.8	16 1.9	54 6.5

表61 移動理由(現住居への移動者について、男女別、年齢別)(つづき)

男女別・ 年齢別	親と 同居	子と 同居	子と 同居	家族の 移動に 伴って	結婚	離婚	子育て 環境上 の理由	健康上 の理由	その他	不詳
総数	254 1.1	233 1.0	58 0.2	2,795 11.7	3,074 12.9	344 1.4	518 2.2	133 0.6	1,335 5.6	1,560 6.6
0～4歳	9 2.2	-	-	169 42.1	-	4 1.0	17 4.2	3 0.7	26 6.5	38 9.5
5～9歳	9 1.0	-	-	324 36.9	1 0.1	21 2.4	24 2.7	1 0.1	40 4.6	79 9.0
10～14歳	4 0.4	-	-	348 36.1	1 0.1	15 1.6	17 1.8	2 0.2	47 4.9	70 7.3
15～19歳	3 0.3	-	-	285 28.8	1 0.1	9 0.9	8 0.8	1 0.1	49 5.0	70 7.1
20～24歳	2 0.2	-	-	203 18.9	47 4.4	7 0.7	11 1.0	-	60 5.6	50 4.7
25～29歳	16 1.2	-	-	152 11.6	281 21.4	13 1.0	31 2.4	5 0.4	86 6.6	58 4.4
30～34歳	36 1.9	-	-	188 9.7	473 24.4	52 2.7	71 3.7	5 0.3	95 4.9	84 4.3
35～39歳	26 1.3	2 0.1	-	191 9.9	331 17.1	39 2.0	90 4.6	6 0.3	93 4.8	97 5.0
40～44歳	39 2.2	-	-	147 8.5	264 15.2	41 2.4	49 2.8	6 0.3	71 4.1	73 4.2
45～49歳	33 2.1	-	-	112 7.0	234 14.7	40 2.5	45 2.8	8 0.5	87 5.5	67 4.2
50～54歳	26 1.6	9 0.5	1 0.1	115 6.9	230 13.8	27 1.6	46 2.8	6 0.4	94 5.6	79 4.7
55～59歳	14 0.6	16 0.7	2 0.1	146 6.7	278 12.7	30 1.4	31 1.4	12 0.5	132 6.0	119 5.4
60～64歳	15 0.9	15 0.9	9 0.5	99 5.9	189 11.3	18 1.1	30 1.8	8 0.5	113 6.7	113 6.7
65～69歳	7 0.5	26 1.7	8 0.5	83 5.6	178 12.0	8 0.5	16 1.1	9 0.6	101 6.8	119 8.0
70～74歳	7 0.5	31 2.4	8 0.6	77 6.0	165 13.0	4 0.3	12 0.9	6 0.5	69 5.4	130 10.2
75～79歳	4 0.4	47 4.8	15 1.5	43 4.4	174 17.6	3 0.3	9 0.9	24 2.4	54 5.5	98 9.9
80～84歳	1 0.2	35 5.8	5 0.8	31 5.2	95 15.8	-	3 0.5	17 2.8	38 6.3	56 9.3
85歳以上	-	44 9.9	5 1.1	31 7.0	76 17.1	-	1 0.2	11 2.5	30 6.7	46 10.3
不詳	3 0.5	8 1.2	5 0.8	51 7.8	56 8.6	13 2.0	7 1.1	3 0.5	50 7.6	114 17.4
男性計	123 1.1	63 0.6	20 0.2	951 8.7	887 8.1	88 0.8	229 2.1	52 0.5	630 5.7	680 6.2
0～4歳	3 1.4	-	-	82 39.6	-	1 0.5	10 4.8	2 1.0	13 6.3	18 8.7
5～9歳	5 1.1	-	-	167 38.0	-	8 1.8	13 3.0	1 0.2	17 3.9	36 8.2
10～14歳	-	-	-	178 36.5	-	10 2.0	6 1.2	1 0.2	24 4.9	38 7.8
15～19歳	-	-	-	147 28.3	-	3 0.6	4 0.8	-	26 5.0	36 6.9
20～24歳	1 0.2	-	-	84 16.8	17 3.4	4 0.8	3 0.6	-	28 5.6	15 3.0
25～29歳	8 1.3	-	-	60 9.9	107 17.6	2 0.3	11 1.8	1 0.2	38 6.2	30 4.9
30～34歳	18 2.0	-	-	60 6.5	183 19.9	10 1.1	35 3.8	4 0.4	48 5.2	38 4.1
35～39歳	12 1.4	-	-	41 4.6	123 13.9	7 0.8	35 3.9	1 0.1	42 4.7	51 5.7
40～44歳	18 2.2	-	-	21 2.5	86 10.4	8 1.0	25 3.0	3 0.4	42 5.1	39 4.7

表61 移動理由(現住居への移動者について、男女別、年齢別)(つづき)

男女別・年齢別	調査数	入学・進学	就職	転職	転勤	家業継承	定年退職	住宅事情	生活環境上の理由	通勤通学の便	親と同居
45～49歳	775 100.0	10 1.3	19 2.5	26 3.4	79 10.2	9 1.2	- -	315 40.6	34 4.4	12 1.5	64 8.3
50～54歳	786 100.0	9 1.1	23 2.9	37 4.7	73 9.3	8 1.0	1 0.1	303 38.5	30 3.8	17 2.2	75 9.5
55～59歳	980 100.0	8 0.8	19 1.9	44 4.5	89 9.1	13 1.3	3 0.3	413 42.1	65 6.6	30 3.1	77 7.9
60～64歳	789 100.0	4 0.5	13 1.6	32 4.1	37 4.7	5 0.6	17 2.2	350 44.4	50 6.3	13 1.6	59 7.5
65～69歳	703 100.0	5 0.7	11 1.6	26 3.7	40 5.7	6 0.9	20 2.8	314 44.7	47 6.7	5 0.7	34 4.8
70～74歳	557 100.0	4 0.7	6 1.1	15 2.7	29 5.2	4 0.7	35 6.3	259 46.5	24 4.3	11 2.0	16 2.9
75～79歳	392 100.0	1 0.3	11 2.8	9 2.3	21 5.4	8 2.0	23 5.9	153 39.0	28 7.1	6 1.5	4 1.0
80～84歳	193 100.0	1 0.5	4 2.1	1 0.5	10 5.2	3 1.6	11 5.7	79 40.9	22 11.4	- -	5 2.6
85歳以上	131 100.0	- -	4 3.1	6 4.6	5 3.8	4 3.1	7 5.3	50 38.2	9 6.9	1 0.8	- -
不詳	269 100.0	7 2.6	6 2.2	14 5.2	23 8.6	4 1.5	5 1.9	83 30.9	14 5.2	1 0.4	21 7.8
女性計	12,283 100.0	206 1.7	202 1.6	150 1.2	267 2.2	40 0.3	77 0.6	3,613 29.4	642 5.2	189 1.5	583 4.7
0～4歳	187 100.0	3 1.6	1 0.5	- -	6 3.2	- -	- -	32 17.1	13 7.0	- -	1 0.5
5～9歳	430 100.0	14 3.3	- -	3 0.7	12 2.8	- -	1 0.2	109 25.3	26 6.0	4 0.9	15 3.5
10～14歳	464 100.0	14 3.0	1 0.2	1 0.2	11 2.4	- -	2 0.4	148 31.9	30 6.5	7 1.5	11 2.4
15～19歳	469 100.0	51 10.9	2 0.4	3 0.6	4 0.9	- -	- -	145 30.9	12 2.6	19 4.1	23 4.9
20～24歳	560 100.0	50 8.9	67 12.0	6 1.1	8 1.4	- -	- -	123 22.0	36 6.4	24 4.3	22 3.9
25～29歳	679 100.0	16 2.4	33 4.9	26 3.8	19 2.8	1 0.1	- -	128 18.9	39 5.7	19 2.8	28 4.1
30～34歳	992 100.0	8 0.8	23 2.3	19 1.9	20 2.0	- -	1 0.1	201 20.3	58 5.8	18 1.8	48 4.8
35～39歳	1,024 100.0	11 1.1	8 0.8	10 1.0	26 2.5	1 0.1	1 0.1	296 28.9	55 5.4	13 1.3	51 5.0
40～44歳	893 100.0	11 1.2	5 0.6	6 0.7	20 2.2	1 0.1	1 0.1	289 32.4	45 5.0	9 1.0	66 7.4
45～49歳	803 100.0	7 0.9	8 1.0	9 1.1	17 2.1	3 0.4	- -	236 29.4	32 4.0	12 1.5	64 8.0
50～54歳	852 100.0	3 0.4	13 1.5	14 1.6	20 2.3	2 0.2	- -	282 33.1	31 3.6	16 1.9	63 7.4
55～59歳	1,153 100.0	7 0.6	8 0.7	9 0.8	28 2.4	4 0.3	3 0.3	411 35.6	58 5.0	13 1.1	73 6.3
60～64歳	826 100.0	3 0.4	6 0.7	9 1.1	25 3.0	5 0.6	7 0.8	295 35.7	46 5.6	10 1.2	48 5.8
65～69歳	735 100.0	2 0.3	4 0.5	10 1.4	12 1.6	4 0.5	18 2.4	272 37.0	39 5.3	9 1.2	25 3.4
70～74歳	655 100.0	2 0.3	4 0.6	9 1.4	11 1.7	7 1.1	19 2.9	214 32.7	41 6.3	7 1.1	14 2.1
75～79歳	547 100.0	1 0.2	7 1.3	4 0.7	10 1.8	6 1.1	10 1.8	151 27.6	36 6.6	2 0.4	3 0.5
80～84歳	383 100.0	- -	3 0.8	3 0.8	5 1.3	3 0.8	9 2.3	117 30.5	24 6.3	2 0.5	4 1.0
85歳以上	304 100.0	- -	2 0.7	2 0.7	3 1.0	1 0.3	2 0.7	88 28.9	10 3.3	1 0.3	3 1.0
不詳	327 100.0	3 0.9	7 2.1	7 2.1	10 3.1	2 0.6	3 0.9	76 23.2	11 3.4	4 1.2	21 6.4

表61 移動理由(現住居への移動者について、男女別、年齢別)(つづき)

男女別・年齢別	親と同居	子と同居	子と同居	家族の移動に伴って	結婚	離婚	子育て環境上の理由	健康上の理由	その他	不詳
45～49歳	18 2.3	- -	- -	16 2.1	62 8.0	12 1.5	19 2.5	6 0.8	42 5.4	32 4.1
50～54歳	18 2.3	4 0.5	- -	21 2.7	63 8.0	5 0.6	20 2.5	4 0.5	43 5.5	32 4.1
55～59歳	4 0.4	4 0.4	- -	12 1.2	62 6.3	8 0.8	14 1.4	5 0.5	59 6.0	51 5.2
60～64歳	11 1.4	3 0.4	3 0.4	12 1.5	62 7.9	2 0.3	14 1.8	2 0.3	60 7.6	40 5.1
65～69歳	4 0.6	4 0.6	3 0.4	13 1.8	45 6.4	2 0.3	11 1.6	5 0.7	59 8.4	49 7.0
70～74歳	2 0.4	11 2.0	4 0.7	13 2.3	23 4.1	1 0.2	3 0.5	3 0.5	38 6.8	56 10.1
75～79歳	1 0.3	19 4.8	6 1.5	3 0.8	24 6.1	1 0.3	3 0.8	7 1.8	18 4.6	46 11.7
80～84歳	- -	8 4.1	1 0.5	2 1.0	12 6.2	- -	- -	4 2.1	13 6.7	17 8.8
85歳以上	- -	8 6.1	1 0.8	2 1.5	8 6.1	- -	1 0.8	3 2.3	8 6.1	14 10.7
不詳	- -	2 0.7	2 0.7	17 6.3	10 3.7	4 1.5	2 0.7	- -	12 4.5	42 15.6
女性計	126 1.0	159 1.3	36 0.3	1,818 14.8	2,105 17.1	245 2.0	279 2.3	77 0.6	671 5.5	798 6.5
0～4歳	6 3.2	- -	- -	85 45.5	- -	3 1.6	7 3.7	1 0.5	11 5.9	18 9.6
5～9歳	3 0.7	- -	- -	156 36.3	1 0.2	12 2.8	11 2.6	- -	22 5.1	41 9.5
10～14歳	1 0.2	- -	- -	169 36.4	1 0.2	5 1.1	11 2.4	1 0.2	23 5.0	28 6.0
15～19歳	3 0.6	- -	- -	138 29.4	1 0.2	6 1.3	4 0.9	1 0.2	23 4.9	34 7.2
20～24歳	1 0.2	- -	- -	118 21.1	30 5.4	3 0.5	6 1.1	- -	31 5.5	35 6.3
25～29歳	8 1.2	- -	- -	86 12.7	166 24.4	11 1.6	20 2.9	4 0.6	48 7.1	27 4.0
30～34歳	18 1.8	- -	- -	127 12.8	284 28.6	40 4.0	36 3.6	1 0.1	47 4.7	43 4.3
35～39歳	14 1.4	1 0.1	- -	147 14.4	204 19.9	32 3.1	54 5.3	5 0.5	49 4.8	46 4.5
40～44歳	21 2.4	- -	- -	125 14.0	174 19.5	31 3.5	23 2.6	3 0.3	29 3.2	34 3.8
45～49歳	15 1.9	- -	- -	95 11.8	170 21.2	27 3.4	26 3.2	2 0.2	45 5.6	35 4.4
50～54歳	8 0.9	5 0.6	1 0.1	94 11.0	162 19.0	22 2.6	26 3.1	2 0.2	49 5.8	39 4.6
55～59歳	10 0.9	12 1.0	2 0.2	133 11.5	207 18.0	21 1.8	15 1.3	7 0.6	68 5.9	64 5.6
60～64歳	4 0.5	9 1.1	6 0.7	84 10.2	116 14.0	14 1.7	16 1.9	5 0.6	50 6.1	68 8.2
65～69歳	3 0.4	19 2.6	5 0.7	70 9.5	127 17.3	6 0.8	5 0.7	4 0.5	39 5.3	62 8.4
70～74歳	5 0.8	20 3.1	3 0.5	64 9.8	132 20.2	2 0.3	7 1.1	2 0.3	29 4.4	63 9.6
75～79歳	2 0.4	27 4.9	9 1.6	39 7.1	143 26.1	2 0.4	4 0.7	16 2.9	33 6.0	42 7.7
80～84歳	1 0.3	26 6.8	4 1.0	28 7.3	81 21.1	- -	3 0.8	13 3.4	23 6.0	34 8.9
85歳以上	- -	34 11.2	3 1.0	29 9.5	66 21.7	- -	- -	8 2.6	21 6.9	31 10.2
不詳	3 0.9	6 1.8	3 0.9	31 9.5	40 12.2	8 2.4	5 1.5	2 0.6	31 9.5	54 16.5

表62 移動理由(過去5年間の移動者について、男女別、年齢別)

男女別・年齢別	調査数	入学・進学	就職	転職	転勤	家業継承	定年退職	住宅事情	生活環境上の理由	通勤通学の便	親と同居
総数	6,983 100.0	319 4.6	215 3.1	199 2.8	435 6.2	6 0.1	41 0.6	1,799 25.8	502 7.2	170 2.4	261 3.7
0～4歳	380 100.0	5 1.3	1 0.3	3 0.8	9 2.4	-	-	79 20.8	26 6.8	1 0.3	7 1.8
5～9歳	576 100.0	21 3.6	-	3 0.5	17 3.0	-	-	163 28.3	34 5.9	5 0.9	21 3.6
10～14歳	351 100.0	17 4.8	-	1 0.3	11 3.1	-	2 0.6	98 27.9	29 8.3	5 1.4	12 3.4
15～19歳	359 100.0	128 35.7	4 1.1	3 0.8	1 0.3	-	-	73 20.3	14 3.9	18 5.0	11 3.1
20～24歳	561 100.0	113 20.1	126 22.5	12 2.1	11 2.0	1 0.2	-	63 11.2	42 7.5	36 6.4	18 3.2
25～29歳	796 100.0	12 1.5	52 6.5	47 5.9	46 5.8	1 0.1	-	104 13.1	64 8.0	26 3.3	37 4.6
30～34歳	1,092 100.0	5 0.5	12 1.1	41 3.8	64 5.9	-	1 0.1	272 24.9	70 6.4	27 2.5	48 4.4
35～39歳	826 100.0	7 0.8	5 0.6	34 4.1	73 8.8	-	1 0.1	262 31.7	52 6.3	10 1.2	32 3.9
40～44歳	499 100.0	4 0.8	2 0.4	13 2.6	62 12.4	2 0.4	1 0.2	191 38.3	41 8.2	10 2.0	17 3.4
45～49歳	313 100.0	2 0.6	4 1.3	8 2.6	47 15.0	1 0.3	-	92 29.4	25 8.0	10 3.2	15 4.8
50～54歳	289 100.0	-	5 1.7	14 4.8	39 13.5	-	1 0.3	91 31.5	17 5.9	11 3.8	13 4.5
55～59歳	287 100.0	-	1 0.3	9 3.1	40 13.9	1 0.3	4 1.4	90 31.4	25 8.7	7 2.4	12 4.2
60～64歳	156 100.0	-	-	8 5.1	6 3.8	-	11 7.1	50 32.1	15 9.6	1 0.6	9 5.8
65～69歳	133 100.0	-	1 0.8	2 1.5	1 0.8	-	13 9.8	54 40.6	16 12.0	2 1.5	2 1.5
70～74歳	112 100.0	-	-	-	1 0.9	-	3 2.7	43 38.4	11 9.8	1 0.9	-
75～79歳	77 100.0	-	-	-	-	-	2 2.6	33 42.9	6 7.8	-	-
80～84歳	51 100.0	-	-	-	-	-	-	14 27.5	9 17.6	-	-
85歳以上	24 100.0	-	-	-	-	-	-	4 16.7	-	-	-
不詳	101 100.0	5 5.0	2 2.0	1 1.0	7 6.9	-	2 2.0	23 22.8	6 5.9	-	7 6.9
男性計	3,465 100.0	194 5.6	111 3.2	141 4.1	345 10.0	6 0.2	26 0.8	944 27.2	240 6.9	87 2.5	142 4.1
0～4歳	195 100.0	2 1.0	-	3 1.5	3 1.5	-	-	47 24.1	13 6.7	1 0.5	6 3.1
5～9歳	283 100.0	13 4.6	-	-	9 3.2	-	-	78 27.6	14 4.9	4 1.4	12 4.2
10～14歳	170 100.0	8 4.7	-	1 0.6	7 4.1	-	-	47 27.6	13 7.6	3 1.8	8 4.7
15～19歳	206 100.0	85 41.3	3 1.5	-	1 0.5	-	-	41 19.9	7 3.4	7 3.4	7 3.4
20～24歳	276 100.0	67 24.3	56 20.3	9 3.3	8 2.9	1 0.4	-	36 13.0	18 6.5	15 5.4	8 2.9
25～29歳	354 100.0	6 1.7	29 8.2	26 7.3	30 8.5	1 0.3	-	49 13.8	33 9.3	12 3.4	20 5.6
30～34歳	517 100.0	3 0.6	7 1.4	28 5.4	52 10.1	-	-	150 29.0	31 6.0	14 2.7	22 4.3
35～39歳	385 100.0	3 0.8	5 1.3	29 7.5	59 15.3	-	-	130 33.8	21 5.5	7 1.8	19 4.9
40～44歳	272 100.0	2 0.7	1 0.4	11 4.0	54 19.9	2 0.7	-	107 39.3	21 7.7	5 1.8	8 2.9

表62 移動理由(過去5年間の移動者について、男女別、年齢別)(つづき)

男女別・年齢別	親と同居	子と同居	子と同居	家族の移動に伴って	結婚	離婚	子育て環境上の理由	健康上の理由	その他	不詳
総数	104 1.5	79 1.1	25 0.4	924 13.2	708 10.1	171 2.4	194 2.8	72 1.0	487 7.0	272 3.9
0～4歳	8 2.1	-	-	168 44.2	-	4 1.1	15 3.9	3 0.8	25 6.6	26 6.8
5～9歳	6 1.0	-	-	219 38.0	-	15 2.6	11 1.9	1 0.2	24 4.2	36 6.3
10～14歳	1 0.3	-	-	119 33.9	1 0.3	11 3.1	3 0.9	1 0.3	18 5.1	22 6.3
15～19歳	1 0.3	-	-	58 16.2	1 0.3	5 1.4	4 1.1	-	20 5.6	18 5.0
20～24歳	2 0.4	-	-	28 5.0	46 8.2	5 0.9	4 0.7	-	40 7.1	14 2.5
25～29歳	15 1.9	-	-	41 5.2	235 29.5	12 1.5	23 2.9	5 0.6	59 7.4	17 2.1
30～34歳	26 2.4	-	-	78 7.1	258 23.6	41 3.8	52 4.8	5 0.5	60 5.5	32 2.9
35～39歳	12 1.5	1 0.1	-	92 11.1	96 11.6	23 2.8	50 6.1	4 0.5	46 5.6	26 3.1
40～44歳	13 2.6	-	-	35 7.0	38 7.6	17 3.4	19 3.8	3 0.6	24 4.8	7 1.4
45～49歳	9 2.9	-	-	18 5.8	13 4.2	16 5.1	4 1.3	5 1.6	34 10.9	10 3.2
50～54歳	5 1.7	6 2.1	1 0.3	15 5.2	7 2.4	9 3.1	7 2.4	4 1.4	33 11.4	11 3.8
55～59歳	2 0.7	14 4.9	2 0.7	20 7.0	4 1.4	8 2.8	1 0.3	4 1.4	29 10.1	14 4.9
60～64歳	1 0.6	7 4.5	7 4.5	10 6.4	-	2 1.3	-	1 0.6	20 12.8	8 5.1
65～69歳	1 0.8	5 3.8	3 2.3	7 5.3	-	1 0.8	-	4 3.0	15 11.3	6 4.5
70～74歳	1 0.9	16 14.3	5 4.5	6 5.4	-	-	-	3 2.7	13 11.6	9 8.0
75～79歳	-	13 16.9	4 5.2	-	-	-	-	12 15.6	7 9.1	-
80～84歳	1 2.0	6 11.8	1 2.0	-	-	-	-	10 19.6	7 13.7	3 5.9
85歳以上	-	7 29.2	1 4.2	-	1 4.2	-	-	6 25.0	1 4.2	4 16.7
不詳	-	4 4.0	1 1.0	10 9.9	8 7.9	2 2.0	1 1.0	1 1.0	12 11.9	9 8.9
男性計	53 1.5	27 0.8	8 0.2	330 9.5	299 8.6	52 1.5	84 2.4	27 0.8	222 6.4	127 3.7
0～4歳	3 1.5	-	-	81 41.5	-	1 0.5	9 4.6	2 1.0	12 6.2	12 6.2
5～9歳	4 1.4	-	-	111 39.2	-	5 1.8	5 1.8	1 0.4	10 3.5	17 6.0
10～14歳	-	-	-	64 37.6	-	6 3.5	-	1 0.6	5 2.9	7 4.1
15～19歳	-	-	-	29 14.1	-	2 1.0	3 1.5	-	10 4.9	11 5.3
20～24歳	1 0.4	-	-	14 5.1	17 6.2	3 1.1	2 0.7	-	17 6.2	4 1.4
25～29歳	7 2.0	-	-	6 1.7	91 25.7	2 0.6	7 2.0	1 0.3	25 7.1	9 2.5
30～34歳	12 2.3	-	-	7 1.4	109 21.1	10 1.9	27 5.2	4 0.8	30 5.8	11 2.1
35～39歳	8 2.1	-	-	2 0.5	44 11.4	3 0.8	18 4.7	1 0.3	21 5.5	15 3.9
40～44歳	7 2.6	-	-	2 0.7	22 8.1	4 1.5	9 3.3	2 0.7	12 4.4	3 1.1

表62 移動理由(過去5年間の移動者について、男女別、年齢別)(つづき)

男女別・ 年齢別	調査数	入学・ 進学	就職	転職	転勤	家業 継承	定年 退職	住宅 事情	生活環 境上の 理由	通勤通 学の便	親と 同居
45～49歳	182 100.0	1 0.5	3 1.6	7 3.8	42 23.1	1 0.5	- -	53 29.1	16 8.8	4 2.2	9 4.9
50～54歳	164 100.0	- -	4 2.4	9 5.5	34 20.7	- -	1 0.6	47 28.7	9 5.5	7 4.3	7 4.3
55～59歳	161 100.0	- -	1 0.6	9 5.6	34 21.1	1 0.6	3 1.9	47 29.2	18 11.2	6 3.7	6 3.7
60～64歳	78 100.0	- -	- -	7 9.0	6 7.7	- -	9 11.5	26 33.3	5 6.4	- -	4 5.1
65～69歳	73 100.0	- -	1 1.4	1 1.4	1 1.4	- -	8 11.0	34 46.6	6 8.2	1 1.4	2 2.7
70～74歳	56 100.0	- -	- -	- -	- -	- -	3 5.4	26 46.4	3 5.4	1 1.8	- -
75～79歳	29 100.0	- -	- -	- -	- -	- -	1 3.4	13 44.8	3 10.3	- -	- -
80～84歳	12 100.0	- -	- -	- -	- -	- -	- -	5 41.7	5 41.7	- -	- -
85歳以上	8 100.0	- -	- -	- -	- -	- -	- -	1 12.5	- -	- -	- -
不詳	44 100.0	4 9.1	1 2.3	1 2.3	5 11.4	- -	1 2.3	7 15.9	4 9.1	- -	4 9.1
女性計	3,399 100.0	122 3.6	99 2.9	54 1.6	79 2.3	- -	13 0.4	824 24.2	254 7.5	83 2.4	115 3.4
0～4歳	180 100.0	3 1.7	1 0.6	- -	6 3.3	- -	- -	32 17.8	13 7.2	- -	1 0.6
5～9歳	286 100.0	8 2.8	- -	3 1.0	8 2.8	- -	- -	81 28.3	20 7.0	1 0.3	9 3.1
10～14歳	176 100.0	9 5.1	- -	- -	4 2.3	- -	2 1.1	49 27.8	16 9.1	2 1.1	4 2.3
15～19歳	152 100.0	42 27.6	1 0.7	3 2.0	- -	- -	- -	32 21.1	7 4.6	11 7.2	4 2.6
20～24歳	277 100.0	44 15.9	66 23.8	3 1.1	3 1.1	- -	- -	27 9.7	24 8.7	21 7.6	9 3.2
25～29歳	430 100.0	6 1.4	22 5.1	21 4.9	15 3.5	- -	- -	55 12.8	30 7.0	14 3.3	17 4.0
30～34歳	562 100.0	2 0.4	5 0.9	10 1.8	11 2.0	- -	1 0.2	120 21.4	37 6.6	13 2.3	26 4.6
35～39歳	426 100.0	4 0.9	- -	4 0.9	11 2.6	- -	1 0.2	129 30.3	30 7.0	3 0.7	13 3.1
40～44歳	222 100.0	2 0.9	1 0.5	2 0.9	7 3.2	- -	1 0.5	83 37.4	20 9.0	5 2.3	8 3.6
45～49歳	128 100.0	1 0.8	1 0.8	1 0.8	3 2.3	- -	- -	38 29.7	9 7.0	6 4.7	6 4.7
50～54歳	124 100.0	- -	1 0.8	5 4.0	5 4.0	- -	- -	43 34.7	8 6.5	4 3.2	6 4.8
55～59歳	118 100.0	- -	- -	- -	5 4.2	- -	1 0.8	40 33.9	6 5.1	1 0.8	5 4.2
60～64歳	70 100.0	- -	- -	1 1.4	- -	- -	1 1.4	22 31.4	9 12.9	1 1.4	4 5.7
65～69歳	54 100.0	- -	- -	1 1.9	- -	- -	5 9.3	19 35.2	9 16.7	1 1.9	- -
70～74歳	53 100.0	- -	- -	- -	1 1.9	- -	- -	16 30.2	7 13.2	- -	- -
75～79歳	44 100.0	- -	- -	- -	- -	- -	- -	17 38.6	3 6.8	- -	- -
80～84歳	37 100.0	- -	- -	- -	- -	- -	- -	7 18.9	4 10.8	- -	- -
85歳以上	16 100.0	- -	- -	- -	- -	- -	- -	3 18.8	- -	- -	- -
不詳	44 100.0	1 2.3	1 2.3	- -	- -	- -	1 2.3	11 25.0	2 4.5	- -	3 6.8

表62 移動理由(過去5年間の移動者について、男女別、年齢別)(つづき)

男女別・年齢別	親と同居	子と同居	子と同居	家族の移動に伴って	結婚	離婚	子育て環境上の理由	健康上の理由	その他	不詳
45～49歳	5 2.7	-	-	-	7 3.8	9 4.9	2 1.1	3 1.6	14 7.7	6 3.3
50～54歳	4 2.4	3 1.8	-	3 1.8	3 1.8	3 1.8	2 1.2	3 1.8	19 11.6	6 3.7
55～59歳	-	4 2.5	-	3 1.9	2 1.2	2 1.2	-	3 1.9	13 8.1	9 5.6
60～64歳	1 1.3	2 2.6	3 3.8	-	-	-	-	-	10 12.8	5 6.4
65～69歳	-	-	2 2.7	3 4.1	-	1 1.4	-	1 1.4	9 12.3	3 4.1
70～74歳	1 1.8	6 10.7	2 3.6	1 1.8	-	-	-	1 1.8	7 12.5	5 8.9
75～79歳	-	7 24.1	1 3.4	-	-	-	-	2 6.9	2 6.9	-
80～84歳	-	1 8.3	-	-	-	-	-	-	1 8.3	-
85歳以上	-	2 25.0	-	-	1 12.5	-	-	2 25.0	1 12.5	1 12.5
不詳	-	2 4.5	-	4 9.1	3 6.8	1 2.3	-	-	4 9.1	3 6.8
女性計	51 1.5	50 1.5	17 0.5	584 17.2	395 11.6	116 3.4	108 3.2	43 1.3	255 7.5	137 4.0
0～4歳	5 2.8	-	-	85 47.2	-	3 1.7	6 3.3	1 0.6	11 6.1	13 7.2
5～9歳	2 0.7	-	-	107 37.4	-	9 3.1	6 2.1	-	13 4.5	19 6.6
10～14歳	1 0.6	-	-	54 30.7	1 0.6	5 2.8	3 1.7	-	13 7.4	13 7.4
15～19歳	1 0.7	-	-	29 19.1	1 0.7	3 2.0	1 0.7	-	10 6.6	7 4.6
20～24歳	1 0.4	-	-	14 5.1	29 10.5	2 0.7	2 0.7	-	22 7.9	10 3.6
25～29歳	8 1.9	-	-	34 7.9	136 31.6	10 2.3	16 3.7	4 0.9	34 7.9	8 1.9
30～34歳	14 2.5	-	-	71 12.6	146 26.0	30 5.3	25 4.4	1 0.2	30 5.3	20 3.6
35～39歳	4 0.9	1 0.2	-	88 20.7	50 11.7	20 4.7	31 7.3	3 0.7	23 5.4	11 2.6
40～44歳	6 2.7	-	-	32 14.4	16 7.2	13 5.9	9 4.1	1 0.5	12 5.4	4 1.8
45～49歳	4 3.1	-	-	18 14.1	6 4.7	7 5.5	2 1.6	2 1.6	20 15.6	4 3.1
50～54歳	1 0.8	3 2.4	1 0.8	12 9.7	4 3.2	6 4.8	5 4.0	1 0.8	14 11.3	5 4.0
55～59歳	2 1.7	10 8.5	2 1.7	17 14.4	2 1.7	5 4.2	1 0.8	1 0.8	15 12.7	5 4.2
60～64歳	-	4 5.7	4 5.7	10 14.3	-	2 2.9	-	-	10 14.3	2 2.9
65～69歳	1 1.9	4 7.4	1 1.9	4 7.4	-	-	-	3 5.6	3 5.6	3 5.6
70～74歳	-	10 18.9	3 5.7	5 9.4	-	-	-	1 1.9	6 11.3	4 7.5
75～79歳	-	6 13.6	3 6.8	-	-	-	-	10 22.7	5 11.4	-
80～84歳	1 2.7	5 13.5	1 2.7	-	-	-	-	10 27.0	6 16.2	3 8.1
85歳以上	-	5 31.3	1 6.3	-	-	-	-	4 25.0	-	3 18.8
不詳	-	2 4.5	1 2.3	4 9.1	4 9.1	1 2.3	1 2.3	1 2.3	8 18.2	3 6.8

表63 移動理由(過去5年間の移動者について、現住ブロック別、出生地別など)

	調査数	入学・進学	就職	転職	転勤	家業継承	定年退職	住宅事情	生活環境上の理由	通勤通学の便	親と同居
<u>現住ブロック</u>											
北海道	293	7	5	5	16	-	3	79	30	6	20
	100.0	2.4	1.7	1.7	5.5	-	1.0	27.0	10.2	2.0	6.8
東北	366	15	30	8	45	1	2	75	17	18	9
	100.0	4.1	8.2	2.2	12.3	0.3	0.5	20.5	4.6	4.9	2.5
北関東	513	21	19	15	23	-	4	160	43	16	11
	100.0	4.1	3.7	2.9	4.5	-	0.8	31.2	8.4	3.1	2.1
東京圏	2,165	92	64	51	68	1	14	758	137	62	67
	100.0	4.2	3.0	2.4	3.1	-	0.6	35.0	6.3	2.9	3.1
中部・北陸	695	16	27	33	56	1	8	107	53	11	38
	100.0	2.3	3.9	4.7	8.1	0.1	1.2	15.4	7.6	1.6	5.5
中京圏	428	27	14	14	24	-	-	84	29	7	18
	100.0	6.3	3.3	3.3	5.6	-	-	19.6	6.8	1.6	4.2
大阪圏	908	38	22	31	74	1	1	209	64	21	26
	100.0	4.2	2.4	3.4	8.1	0.1	0.1	23.0	7.0	2.3	2.9
京阪周辺	112	-	1	2	7	-	2	34	1	8	4
	100.0	-	0.9	1.8	6.3	-	1.8	30.4	0.9	7.1	3.6
中国	348	49	13	10	18	-	1	57	27	2	17
	100.0	14.1	3.7	2.9	5.2	-	0.3	16.4	7.8	0.6	4.9
四国	131	19	6	5	16	-	2	19	12	-	2
	100.0	14.5	4.6	3.8	12.2	-	1.5	14.5	9.2	-	1.5
九州・沖縄	1,024	35	14	25	88	2	4	217	89	19	49
	100.0	3.4	1.4	2.4	8.6	0.2	0.4	21.2	8.7	1.9	4.8
<u>出生地</u>											
現在と同じ居住地	419	24	36	19	23	3	5	67	26	8	50
	100.0	5.7	8.6	4.5	5.5	0.7	1.2	16.0	6.2	1.9	11.9
現在と同じ区市町村内	1,782	34	17	13	50	2	6	532	157	18	96
	100.0	1.9	1.0	0.7	2.8	0.1	0.3	29.9	8.8	1.0	5.4
現在と同じ都道府県の他の区市町村	2,073	63	47	47	122	-	6	560	127	69	63
	100.0	3.0	2.3	2.3	5.9	-	0.3	27.0	6.1	3.3	3.0
他の都道府県	2,467	182	102	108	235	-	22	600	167	68	45
	100.0	7.4	4.1	4.4	9.5	-	0.9	24.3	6.8	2.8	1.8
外国	125	9	10	10	3	-	2	21	14	3	2
	100.0	7.2	8.0	8.0	2.4	-	1.6	16.8	11.2	2.4	1.6
<u>出生地ブロック</u>											
北海道	339	3	11	14	22	-	4	96	27	8	19
	100.0	0.9	3.2	4.1	6.5	-	1.2	28.3	8.0	2.4	5.6
東北	473	21	37	14	41	-	3	111	29	20	12
	100.0	4.4	7.8	3.0	8.7	-	0.6	23.5	6.1	4.2	2.5
北関東	425	27	13	9	25	-	2	128	32	10	10
	100.0	6.4	3.1	2.1	5.9	-	0.5	30.1	7.5	2.4	2.4
東京圏	1,712	49	29	34	66	1	7	585	112	46	57
	100.0	2.9	1.7	2.0	3.9	0.1	0.4	34.2	6.5	2.7	3.3
中部・北陸	741	48	37	26	58	1	9	137	44	14	33
	100.0	6.5	5.0	3.5	7.8	0.1	1.2	18.5	5.9	1.9	4.5
中京圏	408	24	9	10	23	-	1	94	24	11	20
	100.0	5.9	2.2	2.5	5.6	-	0.2	23.0	5.9	2.7	4.9
大阪圏	734	26	13	19	43	1	2	171	52	24	29
	100.0	3.5	1.8	2.6	5.9	0.1	0.3	23.3	7.1	3.3	4.0
京阪周辺	138	5	2	4	8	-	2	44	6	7	3
	100.0	3.6	1.4	2.9	5.8	-	1.4	31.9	4.3	5.1	2.2
中国	378	44	18	11	27	-	3	76	27	5	12
	100.0	11.6	4.8	2.9	7.1	-	0.8	20.1	7.1	1.3	3.2
四国	174	14	7	7	13	-	2	40	17	2	4
	100.0	8.0	4.0	4.0	7.5	-	1.1	23.0	9.8	1.1	2.3
九州・沖縄	1,151	41	23	35	100	2	4	258	101	19	54
	100.0	3.6	2.0	3.0	8.7	0.2	0.3	22.4	8.8	1.7	4.7
外国	125	9	10	10	3	-	2	21	14	3	2
	100.0	7.2	8.0	8.0	2.4	-	1.6	16.8	11.2	2.4	1.6

表63 移動理由(過去5年間の移動者について、現住ブロック別、出生地別など)(つづき)

	親と同居	子と同居	子と同居	家族の移動に伴って	結婚	離婚	子育て環境上の理由	健康上の理由	その他	不詳
<u>現住ブロック</u>										
北海道	2 0.7	3 1.0	3 1.0	29 9.9	25 8.5	12 4.1	11 3.8	4 1.4	18 6.1	15 5.1
東北	3 0.8	2 0.5	1 0.3	36 9.8	45 12.3	4 1.1	16 4.4	2 0.5	33 9.0	4 1.1
北関東	3 0.6	6 1.2	3 0.6	46 9.0	41 8.0	6 1.2	19 3.7	3 0.6	43 8.4	31 6.0
東京圏	34 1.6	29 1.3	10 0.5	259 12.0	203 9.4	33 1.5	54 2.5	10 0.5	154 7.1	65 3.0
中部・北陸	5 0.7	10 1.4	1 0.1	124 17.8	90 12.9	17 2.4	21 3.0	12 1.7	38 5.5	27 3.9
中京圏	10 2.3	5 1.2	2 0.5	58 13.6	46 10.7	18 4.2	12 2.8	10 2.3	31 7.2	19 4.4
大阪圏	16 1.8	9 1.0	4 0.4	130 14.3	105 11.6	23 2.5	25 2.8	11 1.2	44 4.8	54 5.9
京阪周辺	5 4.5	1 0.9	-	11 9.8	16 14.3	5 4.5	1 0.9	1 0.9	12 10.7	1 0.9
中国	4 1.1	5 1.4	1 0.3	37 10.6	40 11.5	12 3.4	11 3.2	8 2.3	27 7.8	9 2.6
四国	4 3.1	1 0.8	-	17 13.0	10 7.6	5 3.8	-	1 0.8	7 5.3	5 3.8
九州・沖縄	18 1.8	8 0.8	-	177 17.3	87 8.5	36 3.5	24 2.3	10 1.0	80 7.8	42 4.1
<u>出生地</u>										
現在と同じ居住地	14 3.3	-	-	43 10.3	24 5.7	25 6.0	3 0.7	2 0.5	25 6.0	22 5.3
現在と同じ区市町村内	43 2.4	17 1.0	2 0.1	258 14.5	187 10.5	47 2.6	58 3.3	24 1.3	151 8.5	70 3.9
現在と同じ都道府県の他の区市町村	27 1.3	20 1.0	8 0.4	276 13.3	265 12.8	62 3.0	61 2.9	22 1.1	155 7.5	73 3.5
他の都道府県	17 0.7	37 1.5	13 0.5	328 13.3	208 8.4	34 1.4	64 2.6	22 0.9	143 5.8	72 2.9
外国	1 0.8	4 3.2	1 0.8	14 11.2	12 9.6	2 1.6	6 4.8	-	3 2.4	8 6.4
<u>出生地ブロック</u>										
北海道	3 0.9	3 0.9	3 0.9	36 10.6	25 7.4	10 2.9	12 3.5	5 1.5	23 6.8	15 4.4
東北	4 0.8	9 1.9	3 0.6	42 8.9	56 11.8	5 1.1	18 3.8	3 0.6	38 8.0	7 1.5
北関東	4 0.9	3 0.7	3 0.7	55 12.9	29 6.8	6 1.4	14 3.3	2 0.5	32 7.5	21 4.9
東京圏	29 1.7	13 0.8	5 0.3	232 13.6	178 10.4	32 1.9	42 2.5	12 0.7	124 7.2	59 3.4
中部・北陸	6 0.8	14 1.9	-	116 15.7	86 11.6	16 2.2	21 2.8	12 1.6	40 5.4	23 3.1
中京圏	11 2.7	3 0.7	1 0.2	66 16.2	36 8.8	14 3.4	11 2.7	5 1.2	32 7.8	13 3.2
大阪圏	16 2.2	8 1.1	3 0.4	96 13.1	97 13.2	21 2.9	24 3.3	6 0.8	44 6.0	39 5.3
京阪周辺	5 3.6	1 0.7	-	15 10.9	20 14.5	4 2.9	1 0.7	1 0.7	9 6.5	1 0.7
中国	3 0.8	3 0.8	3 0.8	42 11.1	40 10.6	13 3.4	10 2.6	9 2.4	24 6.3	8 2.1
四国	3 1.7	4 2.3	1 0.6	16 9.2	16 9.2	6 3.4	2 1.1	3 1.7	10 5.7	7 4.0
九州・沖縄	17 1.5	12 1.0	1 0.1	182 15.8	96 8.3	40 3.5	25 2.2	11 1.0	86 7.5	44 3.8
外国	1 0.8	4 3.2	1 0.8	14 11.2	12 9.6	2 1.6	6 4.8	-	3 2.4	8 6.4

表63 移動理由(過去5年間の移動者について、現住ブロック別、出生地別など)(つづき)

	調査数	入学・進学	就職	転職	転勤	家業継承	定年退職	住宅事情	生活環境上の理由	通勤通学の便	親と同居
健康状態											
よい	3,150	158	106	91	208	3	10	774	187	73	123
	100.0	5.0	3.4	2.9	6.6	0.1	0.3	24.6	5.9	2.3	3.9
まあよい	198	12	6	4	15	-	-	47	13	4	6
	100.0	6.1	3.0	2.0	7.6	-	-	23.7	6.6	2.0	3.0
ふつう	2,796	124	90	81	179	3	22	753	231	82	104
	100.0	4.4	3.2	2.9	6.4	0.1	0.8	26.9	8.3	2.9	3.7
あまりよくない	231	2	3	5	10	-	3	66	28	1	4
	100.0	0.9	1.3	2.2	4.3	-	1.3	28.6	12.1	0.4	1.7
よくない	143	-	-	1	4	-	3	35	14	4	5
	100.0	-	-	0.7	2.8	-	2.1	24.5	9.8	2.8	3.5
配偶関係											
未婚	2,964	302	195	97	134	3	5	646	244	106	110
	100.0	10.2	6.6	3.3	4.5	0.1	0.2	21.8	8.2	3.6	3.7
配偶者あり (配偶者と同居)	3,326	16	16	70	221	2	33	1,010	188	52	130
	100.0	0.5	0.5	2.1	6.6	0.1	1.0	30.4	5.7	1.6	3.9
配偶者あり (配偶者と別居)	165	1	3	13	65	1	-	18	17	6	3
	100.0	0.6	1.8	7.9	39.4	0.6	-	10.9	10.3	3.6	1.8
離別	349	-	1	18	10	-	3	79	36	4	13
	100.0	-	0.3	5.2	2.9	-	0.9	22.6	10.3	1.1	3.7
死別	161	-	-	1	5	-	-	41	16	2	4
	100.0	-	-	0.6	3.1	-	-	25.5	9.9	1.2	2.5
卒業教育施設など											
小学校・中学校	469	1	4	17	3	-	5	151	66	3	12
	100.0	0.2	0.9	3.6	0.6	-	1.1	32.2	14.1	0.6	2.6
高校	1,583	7	29	48	98	3	21	472	133	20	66
	100.0	0.4	1.8	3.0	6.2	0.2	1.3	29.8	8.4	1.3	4.2
専修学校	726	12	52	32	39	-	-	163	60	17	27
	100.0	1.7	7.2	4.4	5.4	-	-	22.5	8.3	2.3	3.7
短大・高専	589	8	30	19	20	-	-	151	31	16	24
	100.0	1.4	5.1	3.2	3.4	-	-	25.6	5.3	2.7	4.1
大学・大学院	1,272	13	82	60	207	3	9	294	63	46	55
	100.0	1.0	6.4	4.7	16.3	0.2	0.7	23.1	5.0	3.6	4.3
在学中	1,264	264	1	5	24	-	2	304	76	53	41
	100.0	20.9	0.1	0.4	1.9	-	0.2	24.1	6.0	4.2	3.2
未就学	546	7	1	3	15	-	-	118	34	2	10
	100.0	1.3	0.2	0.5	2.7	-	-	21.6	6.2	0.4	1.8
学卒直後の職業・従業上の地位											
専門職・管理職	1,348	13	89	60	153	2	9	327	82	36	50
	100.0	1.0	6.6	4.5	11.4	0.1	0.7	24.3	6.1	2.7	3.7
事務職	993	8	23	27	74	-	8	269	62	25	43
	100.0	0.8	2.3	2.7	7.5	-	0.8	27.1	6.2	2.5	4.3
販売職	527	5	15	22	64	1	3	155	37	16	17
	100.0	0.9	2.8	4.2	12.1	0.2	0.6	29.4	7.0	3.0	3.2
サービス職・保安職	497	2	22	22	44	-	4	114	45	6	28
	100.0	0.4	4.4	4.4	8.9	-	0.8	22.9	9.1	1.2	5.6
運輸(運転)職・ 通信職	84	1	1	5	5	-	2	34	5	5	3
	100.0	1.2	1.2	6.0	6.0	-	2.4	40.5	6.0	6.0	3.6
工場、建設等の 現場労働	549	7	25	25	26	1	5	171	45	7	20
	100.0	1.3	4.6	4.6	4.7	0.2	0.9	31.1	8.2	1.3	3.6
農林漁業作業	37	-	2	3	-	2	1	10	4	-	2
	100.0	-	5.4	8.1	-	5.4	2.7	27.0	10.8	-	5.4
パート・アルバイト	549	5	28	17	14	-	2	131	56	10	28
	100.0	0.9	5.1	3.1	2.6	-	0.4	23.9	10.2	1.8	5.1
無職	199	4	4	6	5	-	2	53	22	5	9
	100.0	2.0	2.0	3.0	2.5	-	1.0	26.6	11.1	2.5	4.5

表63 移動理由(過去5年間の移動者について、現住ブロック別、出生地別など)(つづき)

	親と同居	子と同居	子と近居	家族の移動に伴って	結婚	離婚	子育て環境上の理由	健康上の理由	その他	不詳
健康状態										
よい	49 1.6	22 0.7	4 0.1	468 14.9	405 12.9	58 1.8	91 2.9	7 0.2	211 6.7	102 3.2
まあよい	1 0.5	6 3.0	-	26 13.1	14 7.1	5 2.5	9 4.5	10 5.1	18 9.1	2 1.0
ふつう	37 1.3	26 0.9	8 0.3	351 12.6	249 8.9	84 3.0	67 2.4	14 0.5	178 6.4	113 4.0
あまりよくない	3 1.3	11 4.8	6 2.6	10 4.3	8 3.5	5 2.2	6 2.6	29 12.6	22 9.5	9 3.9
よくない	4 2.8	6 4.2	-	12 8.4	5 3.5	6 4.2	7 4.9	9 6.3	21 14.7	7 4.9
配偶関係										
未婚	18 0.6	-	-	621 21.0	6 0.2	52 1.8	32 1.1	23 0.8	222 7.5	148 5.0
配偶者あり (配偶者と同居)	77 2.3	38 1.1	16 0.5	295 8.9	696 20.9	11 0.3	138 4.1	20 0.6	206 6.2	91 2.7
配偶者あり (配偶者と別居)	-	3 1.8	-	3 1.8	1 0.6	5 3.0	6 3.6	1 0.6	14 8.5	5 3.0
離別	7 2.0	8 2.3	4 1.1	3 0.9	2 0.6	100 28.7	17 4.9	4 1.1	22 6.3	18 5.2
死別	2 1.2	29 18.0	5 3.1	2 1.2	-	-	1 0.6	23 14.3	23 14.3	7 4.3
卒業教育施設など										
小学校・中学校	6 1.3	34 7.2	5 1.1	24 5.1	32 6.8	14 3.0	16 3.4	13 2.8	47 10.0	16 3.4
高校	35 2.2	23 1.5	4 0.3	123 7.8	221 14.0	56 3.5	46 2.9	20 1.3	121 7.6	37 2.3
専修学校	13 1.8	8 1.1	2 0.3	53 7.3	96 13.2	21 2.9	30 4.1	10 1.4	66 9.1	25 3.4
短大・高専	12 2.0	4 0.7	1 0.2	80 13.6	108 18.3	12 2.0	23 3.9	3 0.5	36 6.1	11 1.9
大学・大学院	15 1.2	2 0.2	4 0.3	50 3.9	201 15.8	12 0.9	37 2.9	13 1.0	81 6.4	25 2.0
在学中	8 0.6	-	-	320 25.3	5 0.4	30 2.4	14 1.1	2 0.2	55 4.4	60 4.7
未就学	9 1.6	-	-	243 44.5	-	6 1.1	19 3.5	5 0.9	32 5.9	42 7.7
学卒直後の職業・従業上の地位										
専門職・管理職	21 1.6	17 1.3	2 0.1	98 7.3	203 15.1	24 1.8	44 3.3	8 0.6	83 6.2	27 2.0
事務職	13 1.3	11 1.1	2 0.2	115 11.6	146 14.7	24 2.4	34 3.4	11 1.1	75 7.6	23 2.3
販売職	4 0.8	3 0.6	5 0.9	31 5.9	63 12.0	19 3.6	9 1.7	5 0.9	43 8.2	10 1.9
サービス職・保安職	17 3.4	10 2.0	1 0.2	24 4.8	68 13.7	15 3.0	15 3.0	8 1.6	39 7.8	13 2.6
運輸(運転)職・ 通信職	2 2.4	1 1.2	-	2 2.4	8 9.5	1 1.2	4 4.8	1 1.2	4 4.8	-
工場、建設等の 現場労働	12 2.2	14 2.6	2 0.4	19 3.5	83 15.1	14 2.6	15 2.7	4 0.7	45 8.2	9 1.6
農林漁業作業	1 2.7	2 5.4	-	2 5.4	-	-	2 5.4	4 10.8	2 5.4	-
パート・アルバイト	10 1.8	2 0.4	2 0.4	35 6.4	82 14.9	27 4.9	21 3.8	6 1.1	53 9.7	20 3.6
無職	2 1.0	9 4.5	4 2.0	15 7.5	17 8.5	4 2.0	6 3.0	7 3.5	11 5.5	14 7.0

表63 移動理由(過去5年間の移動者について、現住ブロック別、出生地別など)(つづき)

	調査数	入学・ 進学	就職	転職	転勤	家業 継承	定年 退職	住宅 事情	生活環 境上の 理由	通勤通 学の便	親と 同居
<u>現在の職業・従業上の地位</u>											
専門職・管理職	1,086	11	78	50	161	1	2	283	67	34	43
	100.0	1.0	7.2	4.6	14.8	0.1	0.2	26.1	6.2	3.1	4.0
事務職	484	3	20	11	55	-	1	114	34	17	21
	100.0	0.6	4.1	2.3	11.4	-	0.2	23.6	7.0	3.5	4.3
販売職	299	3	13	20	54	-	1	84	18	12	10
	100.0	1.0	4.3	6.7	18.1	-	0.3	28.1	6.0	4.0	3.3
サービス職・保安職	342	2	16	26	29	1	2	77	36	7	13
	100.0	0.6	4.7	7.6	8.5	0.3	0.6	22.5	10.5	2.0	3.8
運輸(運転)職・ 通信職	128	1	1	9	6	-	-	51	8	5	7
	100.0	0.8	0.8	7.0	4.7	-	-	39.8	6.3	3.9	5.5
工場、建設等の 現場労働	417	7	29	23	11	-	-	130	35	8	17
	100.0	1.7	7.0	5.5	2.6	-	-	31.2	8.4	1.9	4.1
農林漁業作業	28	-	3	-	-	3	1	9	1	-	5
	100.0	-	10.7	-	-	10.7	3.6	32.1	3.6	-	17.9
パート・アルバイト	762	62	15	18	12	-	4	188	70	25	40
	100.0	8.1	2.0	2.4	1.6	-	0.5	24.7	9.2	3.3	5.2
無職	1,369	93	6	15	29	1	24	325	95	18	49
	100.0	6.8	0.4	1.1	2.1	0.1	1.8	23.7	6.9	1.3	3.6

表63 移動理由(過去5年間の移動者について、現住ブロック別、出生地別など)(つづき)

	親と 同居	子と 同居	子と 近居	家族の 移動に 伴って	結婚	離婚	子育て 環境上 の理由	健康上 の理由	その他	不詳
現在の職業・従業上の地位										
専門職・管理職	13 1.2	4 0.4	-	31 2.9	161 14.8	15 1.4	26 2.4	3 0.3	73 6.7	30 2.8
事務職	12 2.5	2 0.4	-	25 5.2	98 20.2	11 2.3	16 3.3	3 0.6	34 7.0	7 1.4
販売職	4 1.3	-	-	5 1.7	34 11.4	8 2.7	8 2.7	2 0.7	19 6.4	4 1.3
サービス職・保安職	10 2.9	-	2 0.6	6 1.8	48 14.0	11 3.2	10 2.9	1 0.3	34 9.9	11 3.2
運輸(運転)職・ 通信職	4 3.1	1 0.8	-	5 3.9	16 12.5	4 3.1	4 3.1	-	4 3.1	2 1.6
工場、建設等の 現場労働	9 2.2	4 1.0	-	12 2.9	69 16.5	11 2.6	12 2.9	1 0.2	30 7.2	9 2.2
農林漁業作業	1 3.6	-	-	2 7.1	2 7.1	-	1 3.6	-	-	-
パート・アルバイト	10 1.3	5 0.7	4 0.5	69 9.1	60 7.9	43 5.6	34 4.5	4 0.5	70 9.2	29 3.8
無職	18 1.3	51 3.7	15 1.1	196 14.3	191 14.0	19 1.4	36 2.6	46 3.4	101 7.4	41 3.0

※地域ブロック、職業・従業上の地位については、それぞれ集計表目次の注1・注5参照。

表64 出生地(男女別、年齢別)

男女別・ 年齢別	調査数	現在と同じ 居住地	現在と 同じ区市 町村内	現在と同じ都 道府県その他 の区市町村	他の 都道府県	外国	不詳
総数	32,205 100.0	7,057 21.9	7,775 24.1	7,458 23.2	7,634 23.7	354 1.1	1,927 6.0
0～4歳	1,405 100.0	854 60.8	201 14.3	133 9.5	73 5.2	1 0.1	143 10.2
5～9歳	1,638 100.0	670 40.9	389 23.7	273 16.7	160 9.8	7 0.4	139 8.5
10～14歳	1,597 100.0	549 34.4	460 28.8	312 19.5	172 10.8	8 0.5	96 6.0
15～19歳	1,625 100.0	581 35.8	378 23.3	300 18.5	267 16.4	9 0.6	90 5.5
20～24歳	1,487 100.0	435 29.3	301 20.2	318 21.4	353 23.7	22 1.5	58 3.9
25～29歳	1,695 100.0	442 26.1	398 23.5	400 23.6	372 21.9	22 1.3	61 3.6
30～34歳	2,313 100.0	355 15.3	556 24.0	690 29.8	585 25.3	21 0.9	106 4.6
35～39歳	2,201 100.0	286 13.0	542 24.6	597 27.1	669 30.4	24 1.1	83 3.8
40～44歳	1,968 100.0	263 13.4	472 24.0	517 26.3	647 32.9	19 1.0	50 2.5
45～49歳	1,864 100.0	296 15.9	483 25.9	501 26.9	497 26.7	12 0.6	75 4.0
50～54歳	2,005 100.0	323 16.1	489 24.4	518 25.8	593 29.6	6 0.3	76 3.8
55～59歳	2,722 100.0	444 16.3	668 24.5	703 25.8	790 29.0	8 0.3	109 4.0
60～64歳	2,076 100.0	282 13.6	506 24.4	502 24.2	640 30.8	61 2.9	85 4.1
65～69歳	1,951 100.0	285 14.6	474 24.3	437 22.4	595 30.5	50 2.6	110 5.6
70～74歳	1,707 100.0	253 14.8	443 26.0	380 22.3	470 27.5	28 1.6	133 7.8
75～79歳	1,356 100.0	241 17.8	380 28.0	346 25.5	272 20.1	26 1.9	91 6.7
80～84歳	897 100.0	186 20.7	235 26.2	205 22.9	174 19.4	11 1.2	86 9.6
85歳以上	637 100.0	114 17.9	195 30.6	143 22.4	129 20.3	11 1.7	45 7.1
不詳	1,061 100.0	198 18.7	205 19.3	183 17.2	176 16.6	8 0.8	291 27.4
男性計	15,209 100.0	4,088 26.9	3,470 22.8	3,135 20.6	3,589 23.6	170 1.1	757 5.0
0～4歳	720 100.0	453 62.9	109 15.1	70 9.7	30 4.2	-	58 8.1
5～9歳	815 100.0	318 39.0	204 25.0	135 16.6	81 9.9	6 0.7	71 8.7
10～14歳	794 100.0	276 34.8	228 28.7	159 20.0	75 9.4	4 0.5	52 6.5
15～19歳	849 100.0	290 34.2	194 22.9	160 18.8	149 17.6	3 0.4	53 6.2
20～24歳	693 100.0	213 30.7	140 20.2	132 19.0	173 25.0	14 2.0	21 3.0
25～29歳	819 100.0	243 29.7	189 23.1	178 21.7	172 21.0	8 1.0	29 3.5
30～34歳	1,125 100.0	209 18.6	274 24.4	313 27.8	269 23.9	8 0.7	52 4.6
35～39歳	1,049 100.0	190 18.1	252 24.0	244 23.3	315 30.0	10 1.0	38 3.6
40～44歳	947 100.0	167 17.6	205 21.6	221 23.3	322 34.0	9 1.0	23 2.4

表64 出生地(男女別、年齢別)(つづき)

男女別・ 年齢別	調査数	現在と同じ 居住地	現在と 同じ区市 町村内	現在と同じ都 道府県の他 の区市町村	他の 都道府県	外国	不詳
45～49歳	934 100.0	212 22.7	227 24.3	210 22.5	245 26.2	6 0.6	34 3.6
50～54歳	987 100.0	237 24.0	230 23.3	202 20.5	287 29.1	1 0.1	30 3.0
55～59歳	1,278 100.0	308 24.1	277 21.7	280 21.9	365 28.6	2 0.2	46 3.6
60～64歳	1,010 100.0	197 19.5	226 22.4	228 22.6	289 28.6	35 3.5	35 3.5
65～69歳	923 100.0	183 19.8	205 22.2	156 16.9	316 34.2	26 2.8	37 4.0
70～74歳	781 100.0	169 21.6	181 23.2	150 19.2	228 29.2	15 1.9	38 4.9
75～79歳	578 100.0	169 29.2	150 26.0	112 19.4	111 19.2	9 1.6	27 4.7
80～84歳	299 100.0	98 32.8	56 18.7	67 22.4	57 19.1	4 1.3	17 5.7
85歳以上	189 100.0	58 30.7	46 24.3	35 18.5	32 16.9	5 2.6	13 6.9
不詳	419 100.0	98 23.4	77 18.4	83 19.8	73 17.4	5 1.2	83 19.8
女性計	16,182 100.0	2,817 17.4	4,163 25.7	4,190 25.9	3,833 23.7	178 1.1	1,001 6.2
0～4歳	666 100.0	391 58.7	90 13.5	62 9.3	41 6.2	1 0.2	81 12.2
5～9歳	802 100.0	343 42.8	182 22.7	136 17.0	77 9.6	1 0.1	63 7.9
10～14歳	784 100.0	266 33.9	229 29.2	150 19.1	93 11.9	4 0.5	42 5.4
15～19歳	766 100.0	286 37.3	182 23.8	139 18.1	116 15.1	6 0.8	37 4.8
20～24歳	774 100.0	216 27.9	160 20.7	179 23.1	174 22.5	8 1.0	37 4.8
25～29歳	847 100.0	191 22.6	204 24.1	219 25.9	192 22.7	13 1.5	28 3.3
30～34歳	1,154 100.0	137 11.9	276 23.9	370 32.1	306 26.5	12 1.0	53 4.6
35～39歳	1,125 100.0	93 8.3	286 25.4	350 31.1	339 30.1	13 1.2	44 3.9
40～44歳	1,003 100.0	94 9.4	264 26.3	292 29.1	318 31.7	10 1.0	25 2.5
45～49歳	911 100.0	80 8.8	252 27.7	284 31.2	249 27.3	6 0.7	40 4.4
50～54歳	986 100.0	83 8.4	250 25.4	309 31.3	294 29.8	5 0.5	45 4.6
55～59歳	1,378 100.0	130 9.4	378 27.4	407 29.5	399 29.0	5 0.4	59 4.3
60～64歳	990 100.0	75 7.6	266 26.9	256 25.9	321 32.4	26 2.6	46 4.6
65～69歳	958 100.0	83 8.7	253 26.4	272 28.4	261 27.2	23 2.4	66 6.9
70～74歳	848 100.0	77 9.1	246 29.0	215 25.4	218 25.7	13 1.5	79 9.3
75～79歳	712 100.0	58 8.1	220 30.9	223 31.3	144 20.2	16 2.2	51 7.2
80～84歳	556 100.0	77 13.8	171 30.8	132 23.7	111 20.0	7 1.3	58 10.4
85歳以上	431 100.0	54 12.5	145 33.6	106 24.6	90 20.9	6 1.4	30 7.0
不詳	491 100.0	83 16.9	109 22.2	89 18.1	90 18.3	3 0.6	117 23.8

表65 出生地(現住ブロック別、配偶関係別など)

	調査数	現在と同じ居住地	現在と同じ区市町村内	現在と同じ都道府県の他の区市町村	他の都道府県	外国	不詳
<u>現住ブロック</u>							
北海道	1,530 100.0	170 11.1	498 32.5	595 38.9	137 9.0	26 1.7	104 6.8
東北	2,284 100.0	718 31.4	637 27.9	479 21.0	285 12.5	12 0.5	153 6.7
北関東	1,963 100.0	448 22.8	501 25.5	392 20.0	460 23.4	41 2.1	121 6.2
東京圏	8,341 100.0	1,435 17.2	1,372 16.4	1,702 20.4	3,268 39.2	90 1.1	474 5.7
中部・北陸	3,612 100.0	929 25.7	1,143 31.6	830 23.0	488 13.5	40 1.1	182 5.0
中京圏	2,763 100.0	707 25.6	579 21.0	729 26.4	592 21.4	22 0.8	134 4.8
大阪圏	3,735 100.0	744 19.9	744 19.9	797 21.3	1,168 31.3	37 1.0	245 6.6
京阪周辺	840 100.0	291 34.6	199 23.7	145 17.3	139 16.5	6 0.7	60 7.1
中国	1,881 100.0	447 23.8	521 27.7	442 23.5	324 17.2	13 0.7	134 7.1
四国	1,154 100.0	368 31.9	318 27.6	254 22.0	116 10.1	5 0.4	93 8.1
九州・沖縄	4,102 100.0	800 19.5	1,263 30.8	1,093 26.6	657 16.0	62 1.5	227 5.5
<u>配偶関係</u>							
未婚	11,360 100.0	4,185 36.8	2,532 22.3	2,054 18.1	1,838 16.2	59 0.5	692 6.1
配偶者あり (配偶者と同居)	16,674 100.0	2,319 13.9	4,139 24.8	4,382 26.3	4,832 29.0	227 1.4	775 4.6
配偶者あり (配偶者と別居)	448 100.0	48 10.7	84 18.8	115 25.7	167 37.3	13 2.9	21 4.7
離別	1,155 100.0	169 14.6	312 27.0	309 26.8	290 25.1	19 1.6	56 4.8
死別	2,186 100.0	289 13.2	665 30.4	561 25.7	485 22.2	36 1.6	150 6.9
<u>卒業教育施設など</u>							
小学校・中学校	4,403 100.0	795 18.1	1,404 31.9	1,023 23.2	928 21.1	52 1.2	201 4.6
高校	8,762 100.0	1,499 17.1	2,384 27.2	2,298 26.2	2,163 24.7	112 1.3	306 3.5
専修学校	2,511 100.0	411 16.4	604 24.1	678 27.0	705 28.1	16 0.6	97 3.9
短大・高専	2,123 100.0	307 14.5	474 22.3	635 29.9	622 29.3	21 1.0	64 3.0
大学・大学院	3,983 100.0	658 16.5	674 16.9	966 24.3	1,541 38.7	55 1.4	89 2.2
在学中	4,805 100.0	1,679 34.9	1,156 24.1	912 19.0	730 15.2	26 0.5	302 6.3
未就学	1,850 100.0	1,059 57.2	293 15.8	202 10.9	113 6.1	4 0.2	179 9.7

表65 出生地(現住ブロック別、配偶関係別など)(つづき)

	調査数	現在と同じ居住地	現在と同じ区市町村内	現在と同じ都道府県の他の区市町村	他の都道府県	外国	不詳
<u>学卒直後の職業・従業上の地位</u>							
専門職・管理職	4,867 100.0	729 15.0	1,016 20.9	1,294 26.6	1,618 33.2	83 1.7	127 2.6
事務職	5,066 100.0	648 12.8	1,266 25.0	1,388 27.4	1,572 31.0	45 0.9	147 2.9
販売職	2,076 100.0	276 13.3	508 24.5	572 27.6	636 30.6	22 1.1	62 3.0
サービス職・保安職	2,004 100.0	327 16.3	510 25.4	543 27.1	540 26.9	28 1.4	56 2.8
運輸(運転)職・ 通信職	510 100.0	128 25.1	122 23.9	120 23.5	127 24.9	4 0.8	9 1.8
工場、建設等の 現場労働	3,305 100.0	683 20.7	1,034 31.3	732 22.1	735 22.2	30 0.9	91 2.8
農林漁業作業	875 100.0	330 37.7	298 34.1	140 16.0	69 7.9	9 1.0	29 3.3
パート・アルバイト	1,964 100.0	351 17.9	525 26.7	493 25.1	472 24.0	28 1.4	95 4.8
無職	1,442 100.0	230 16.0	360 25.0	372 25.8	343 23.8	30 2.1	107 7.4
<u>現在の職業・従業上の地位</u>							
専門職・管理職	3,733 100.0	618 16.6	787 21.1	950 25.4	1,237 33.1	51 1.4	90 2.4
事務職	1,981 100.0	396 20.0	511 25.8	537 27.1	470 23.7	3 0.2	64 3.2
販売職	1,122 100.0	187 16.7	282 25.1	280 25.0	322 28.7	5 0.4	46 4.1
サービス職・保安職	1,383 100.0	251 18.1	357 25.8	378 27.3	347 25.1	13 0.9	37 2.7
運輸(運転)職・ 通信職	556 100.0	124 22.3	138 24.8	146 26.3	137 24.6	- -	11 2.0
工場、建設等の 現場労働	1,773 100.0	413 23.3	525 29.6	371 20.9	382 21.5	24 1.4	58 3.3
農林漁業作業	677 100.0	316 46.7	197 29.1	112 16.5	23 3.4	6 0.9	23 3.4
パート・アルバイト	3,151 100.0	425 13.5	782 24.8	820 26.0	983 31.2	29 0.9	112 3.6
無職	8,296 100.0	1,070 12.9	2,104 25.4	2,216 26.7	2,364 28.5	152 1.8	390 4.7

※地域ブロック、職業・従業上の地位については、それぞれ集計表目次の注1・注5参照。

表66 出生地ブロック(男女別、年齢別)

男女別・ 年齢別	調査 数	北海 道	東北	北関 東	東京 圏	中部・ 北陸	中京 圏	大阪 圏	京阪 周辺	中国	四国	九州・ 沖縄	外国	不詳
総数	32,205 100.0	1,498 4.7	2,544 7.9	1,708 5.3	6,328 19.6	3,661 11.4	2,414 7.5	3,124 9.7	822 2.6	1,864 5.8	1,228 3.8	4,350 13.5	354 1.1	2,310 7.2
0～4歳	1,405 100.0	56 4.0	96 6.8	92 6.5	359 25.6	152 10.8	86 6.1	130 9.3	31 2.2	51 3.6	21 1.5	187 13.3	1 0.1	143 10.2
5～9歳	1,638 100.0	60 3.7	109 6.7	97 5.9	410 25.0	140 8.5	145 8.9	154 9.4	46 2.8	76 4.6	39 2.4	217 13.2	7 0.4	138 8.4
10～14歳	1,597 100.0	54 3.4	91 5.7	70 4.4	391 24.5	148 9.3	156 9.8	168 10.5	53 3.3	93 5.8	59 3.7	210 13.1	8 0.5	96 6.0
15～19歳	1,625 100.0	73 4.5	101 6.2	88 5.4	388 23.9	166 10.2	151 9.3	163 10.0	34 2.1	109 6.7	61 3.8	189 11.6	9 0.6	93 5.7
20～24歳	1,487 100.0	61 4.1	97 6.5	84 5.6	366 24.6	175 11.8	122 8.2	172 11.6	27 1.8	78 5.2	36 2.4	184 12.4	22 1.5	63 4.2
25～29歳	1,695 100.0	70 4.1	148 8.7	94 5.5	403 23.8	161 9.5	134 7.9	181 10.7	44 2.6	102 6.0	57 3.4	205 12.1	22 1.3	74 4.4
30～34歳	2,313 100.0	111 4.8	177 7.7	91 3.9	580 25.1	257 11.1	163 7.0	261 11.3	46 2.0	117 5.1	62 2.7	299 12.9	21 0.9	128 5.5
35～39歳	2,201 100.0	98 4.5	143 6.5	118 5.4	544 24.7	231 10.5	167 7.6	252 11.4	67 3.0	93 4.2	61 2.8	289 13.1	24 1.1	114 5.2
40～44歳	1,968 100.0	98 5.0	129 6.6	107 5.4	475 24.1	185 9.4	160 8.1	218 11.1	42 2.1	87 4.4	63 3.2	305 15.5	19 1.0	80 4.1
45～49歳	1,864 100.0	97 5.2	155 8.3	88 4.7	335 18.0	239 12.8	141 7.6	162 8.7	39 2.1	115 6.2	66 3.5	325 17.4	12 0.6	90 4.8
50～54歳	2,005 100.0	127 6.3	204 10.2	126 6.3	260 13.0	241 12.0	119 5.9	188 9.4	50 2.5	115 5.7	96 4.8	363 18.1	6 0.3	110 5.5
55～59歳	2,722 100.0	155 5.7	248 9.1	128 4.7	420 15.4	356 13.1	177 6.5	255 9.4	84 3.1	197 7.2	163 6.0	365 13.4	8 0.3	166 6.1
60～64歳	2,076 100.0	104 5.0	166 8.0	122 5.9	323 15.6	261 12.6	137 6.6	200 9.6	63 3.0	139 6.7	91 4.4	250 12.0	61 2.9	159 7.7
65～69歳	1,951 100.0	76 3.9	189 9.7	77 3.9	304 15.6	254 13.0	147 7.5	162 8.3	51 2.6	132 6.8	110 5.6	260 13.3	50 2.6	139 7.1
70～74歳	1,707 100.0	82 4.8	158 9.3	108 6.3	248 14.5	186 10.9	132 7.7	162 9.5	37 2.2	125 7.3	60 3.5	231 13.5	28 1.6	150 8.8
75～79歳	1,356 100.0	56 4.1	120 8.8	77 5.7	178 13.1	183 13.5	104 7.7	119 8.8	34 2.5	87 6.4	81 6.0	193 14.2	26 1.9	98 7.2
80～84歳	897 100.0	43 4.8	82 9.1	53 5.9	112 12.5	121 13.5	73 8.1	74 8.2	39 4.3	59 6.6	42 4.7	105 11.7	11 1.2	83 9.3
85歳以上	637 100.0	25 3.9	65 10.2	36 5.7	77 12.1	96 15.1	45 7.1	51 8.0	22 3.5	44 6.9	39 6.1	77 12.1	11 1.7	49 7.7
不詳	1,061 100.0	52 4.9	66 6.2	52 4.9	155 14.6	109 10.3	55 5.2	52 4.9	13 1.2	45 4.2	21 2.0	96 9.0	8 0.8	337 31.8
男性計	15,209 100.0	679 4.5	1,218 8.0	818 5.4	3,059 20.1	1,763 11.6	1,171 7.7	1,511 9.9	387 2.5	927 6.1	582 3.8	1,993 13.1	170 1.1	931 6.1
0～4歳	720 100.0	30 4.2	57 7.9	44 6.1	204 28.3	82 11.4	43 6.0	60 8.3	20 2.8	22 3.1	13 1.8	87 12.1	-	58 8.1
5～9歳	815 100.0	32 3.9	51 6.3	50 6.1	200 24.5	71 8.7	79 9.7	79 9.7	17 2.1	36 4.4	22 2.7	103 12.6	6 0.7	69 8.5
10～14歳	794 100.0	24 3.0	45 5.7	36 4.5	188 23.7	73 9.2	86 10.8	95 12.0	19 2.4	50 6.3	31 3.9	92 11.6	4 0.5	51 6.4
15～19歳	849 100.0	37 4.4	60 7.1	43 5.1	187 22.0	91 10.7	72 8.5	90 10.6	17 2.0	67 7.9	34 4.0	95 11.2	3 0.4	53 6.2
20～24歳	693 100.0	24 3.5	50 7.2	40 5.8	169 24.4	78 11.3	53 7.6	98 14.1	11 1.6	40 5.8	20 2.9	73 10.5	14 2.0	23 3.3
25～29歳	819 100.0	29 3.5	79 9.6	47 5.7	201 24.5	80 9.8	63 7.7	85 10.4	26 3.2	50 6.1	30 3.7	87 10.6	8 1.0	34 4.2
30～34歳	1,125 100.0	57 5.1	82 7.3	42 3.7	281 25.0	127 11.3	84 7.5	115 10.2	22 2.0	60 5.3	27 2.4	152 13.5	8 0.7	68 6.0
35～39歳	1,049 100.0	47 4.5	70 6.7	61 5.8	246 23.5	111 10.6	78 7.4	117 11.2	35 3.3	50 4.8	26 2.5	148 14.1	10 1.0	50 4.8
40～44歳	947 100.0	41 4.3	54 5.7	52 5.5	243 25.7	78 8.2	76 8.0	115 12.1	19 2.0	42 4.4	30 3.2	147 15.5	9 1.0	41 4.3

表66 出生地ブロック(男女別、年齢別)(つづき)

男女別・年齢別	調査数	北海道	東北	北関東	東京圏	中部・北陸	中京圏	大阪圏	京阪周辺	中国	四国	九州・沖縄	外国	不詳
45～49歳	934 100.0	48 5.1	89 9.5	43 4.6	163 17.5	122 13.1	72 7.7	82 8.8	17 1.8	57 6.1	30 3.2	163 17.5	6 0.6	42 4.5
50～54歳	987 100.0	59 6.0	98 9.9	63 6.4	131 13.3	130 13.2	58 5.9	87 8.8	26 2.6	58 5.9	49 5.0	185 18.7	1 0.1	42 4.3
55～59歳	1,278 100.0	72 5.6	117 9.2	66 5.2	200 15.6	163 12.8	91 7.1	127 9.9	28 2.2	93 7.3	80 6.3	171 13.4	2 0.2	68 5.3
60～64歳	1,010 100.0	45 4.5	83 8.2	59 5.8	166 16.4	132 13.1	64 6.3	87 8.6	38 3.8	75 7.4	48 4.8	108 10.7	35 3.5	70 6.9
65～69歳	923 100.0	32 3.5	91 9.9	42 4.6	147 15.9	115 12.5	70 7.6	79 8.6	29 3.1	70 7.6	50 5.4	113 12.2	26 2.8	59 6.4
70～74歳	781 100.0	36 4.6	67 8.6	52 6.7	114 14.6	91 11.7	60 7.7	81 10.4	21 2.7	66 8.5	29 3.7	103 13.2	15 1.9	46 5.9
75～79歳	578 100.0	25 4.3	53 9.2	30 5.2	72 12.5	85 14.7	54 9.3	53 9.2	13 2.2	43 7.4	29 5.0	85 14.7	9 1.6	27 4.7
80～84歳	299 100.0	13 4.3	28 9.4	16 5.4	46 15.4	47 15.7	30 10.0	22 7.4	17 5.7	16 5.4	13 4.3	30 10.0	4 1.3	17 5.7
85歳以上	189 100.0	8 4.2	21 11.1	10 5.3	23 12.2	32 16.9	14 7.4	16 8.5	7 3.7	10 5.3	12 6.3	19 10.1	5 2.6	12 6.3
不詳	419 100.0	20 4.8	23 5.5	22 5.3	78 18.6	55 13.1	24 5.7	23 5.5	5 1.2	22 5.3	9 2.1	32 7.6	5 1.2	101 24.1
女性計	16,182 100.0	783 4.8	1,276 7.9	864 5.3	3,142 19.4	1,833 11.3	1,185 7.3	1,557 9.6	415 2.6	892 5.5	618 3.8	2,252 13.9	178 1.1	1,187 7.3
0～4歳	666 100.0	26 3.9	37 5.6	46 6.9	153 23.0	70 10.5	38 5.7	69 10.4	10 1.5	28 4.2	7 1.1	100 15.0	1 0.2	81 12.2
5～9歳	802 100.0	28 3.5	56 7.0	46 5.7	208 25.9	66 8.2	62 7.7	74 9.2	29 3.6	39 4.9	17 2.1	113 14.1	1 0.1	63 7.9
10～14歳	784 100.0	30 3.8	45 5.7	32 4.1	197 25.1	72 9.2	69 8.8	73 9.3	33 4.2	41 5.2	28 3.6	117 14.9	4 0.5	43 5.5
15～19歳	766 100.0	36 4.7	40 5.2	45 5.9	199 26.0	73 9.5	78 10.2	71 9.3	15 2.0	42 5.5	27 3.5	94 12.3	6 0.8	40 5.2
20～24歳	774 100.0	37 4.8	44 5.7	44 5.7	192 24.8	95 12.3	68 8.8	69 8.9	16 2.1	36 4.7	16 2.1	109 14.1	8 1.0	40 5.2
25～29歳	847 100.0	39 4.6	69 8.1	47 5.5	194 22.9	80 9.4	66 7.8	94 11.1	18 2.1	50 5.9	26 3.1	116 13.7	13 1.5	35 4.1
30～34歳	1,154 100.0	54 4.7	90 7.8	48 4.2	292 25.3	125 10.8	77 6.7	141 12.2	22 1.9	56 4.9	34 2.9	143 12.4	12 1.0	60 5.2
35～39歳	1,125 100.0	51 4.5	70 6.2	57 5.1	294 26.1	115 10.2	82 7.3	132 11.7	31 2.8	43 3.8	34 3.0	140 12.4	13 1.2	63 5.6
40～44歳	1,003 100.0	57 5.7	75 7.5	55 5.5	227 22.6	105 10.5	84 8.4	102 10.2	22 2.2	42 4.2	32 3.2	156 15.6	10 1.0	36 3.6
45～49歳	911 100.0	47 5.2	65 7.1	43 4.7	170 18.7	115 12.6	67 7.4	79 8.7	22 2.4	58 6.4	36 4.0	156 17.1	6 0.7	47 5.2
50～54歳	986 100.0	63 6.4	105 10.6	63 6.4	124 12.6	106 10.8	61 6.2	100 10.1	23 2.3	56 5.7	46 4.7	169 17.1	5 0.5	65 6.6
55～59歳	1,378 100.0	76 5.5	125 9.1	61 4.4	211 15.3	191 13.9	84 6.1	125 9.1	53 3.8	101 7.3	80 5.8	179 13.0	5 0.4	87 6.3
60～64歳	990 100.0	54 5.5	79 8.0	59 6.0	144 14.5	120 12.1	71 7.2	104 10.5	25 2.5	60 6.1	40 4.0	128 12.9	26 2.6	80 8.1
65～69歳	958 100.0	39 4.1	96 10.0	32 3.3	146 15.2	130 13.6	71 7.4	80 8.4	21 2.2	57 5.9	56 5.8	132 13.8	23 2.4	75 7.8
70～74歳	848 100.0	43 5.1	81 9.6	54 6.4	121 14.3	92 10.8	65 7.7	73 8.6	16 1.9	51 6.0	28 3.3	123 14.5	13 1.5	88 10.4
75～79歳	712 100.0	30 4.2	63 8.8	44 6.2	94 13.2	94 13.2	46 6.5	63 8.8	20 2.8	40 5.6	48 6.7	99 13.9	16 2.2	55 7.7
80～84歳	556 100.0	27 4.9	53 9.5	36 6.5	62 11.2	69 12.4	42 7.6	48 8.6	17 3.1	41 7.4	27 4.9	72 12.9	7 1.3	55 9.9
85歳以上	431 100.0	17 3.9	43 10.0	26 6.0	49 11.4	63 14.6	29 6.7	35 8.1	15 3.5	31 7.2	26 6.0	56 13.0	6 1.4	35 8.1
不詳	491 100.0	29 5.9	40 8.1	26 5.3	65 13.2	52 10.6	25 5.1	25 5.1	7 1.4	20 4.1	10 2.0	50 10.2	3 0.6	139 28.3

表67 出生地ブロック(現住ブロック別、出生地別など)

	調査数	北海道	東北	北関東	東京圏	中部・北陸	中京圏	大阪圏	京阪周辺	中国	四国	九州・沖縄	外国	不詳
現住ブロック														
北海道	1,530 100.0	1,267 82.8	37 2.4	7 0.5	24 1.6	6 0.4	2 0.1	4 0.3	- -	15 1.0	2 0.1	17 1.1	26 1.7	123 8.0
東北	2,284 100.0	21 0.9	1,975 86.5	12 0.5	52 2.3	26 1.1	8 0.4	10 0.4	1 0.0	3 0.1	- -	8 0.4	12 0.5	156 6.8
北関東	1,963 100.0	17 0.9	47 2.4	1,374 70.0	227 11.6	41 2.1	4 0.2	22 1.1	1 0.1	11 0.6	2 0.1	38 1.9	41 2.1	138 7.0
東京圏	8,341 100.0	137 1.6	390 4.7	269 3.2	5,639 67.6	410 4.9	96 1.2	200 2.4	30 0.4	120 1.4	63 0.8	263 3.2	90 1.1	634 7.6
中部・北陸	3,612 100.0	9 0.2	40 1.1	18 0.5	164 4.5	2,997 83.0	39 1.1	54 1.5	9 0.2	19 0.5	2 0.1	32 0.9	40 1.1	189 5.2
中京圏	2,763 100.0	14 0.5	14 0.5	8 0.3	50 1.8	88 3.2	2,160 78.2	66 2.4	25 0.9	21 0.8	11 0.4	117 4.2	22 0.8	167 6.0
大阪圏	3,735 100.0	16 0.4	17 0.5	8 0.2	77 2.1	63 1.7	64 1.7	2,570 68.8	105 2.8	141 3.8	110 2.9	198 5.3	37 1.0	329 8.8
京阪周辺	840 100.0	- -	- -	1 0.1	2 0.2	9 1.1	7 0.8	78 9.3	640 76.2	3 0.4	8 1.0	17 2.0	6 0.7	69 8.2
中国	1,881 100.0	4 0.2	9 0.5	4 0.2	27 1.4	8 0.4	13 0.7	49 2.6	3 0.2	1,487 79.1	35 1.9	73 3.9	13 0.7	156 8.3
四国	1,154 100.0	1 0.1	- -	4 0.3	7 0.6	4 0.3	3 0.3	25 2.2	1 0.1	12 1.0	981 85.0	12 1.0	5 0.4	99 8.6
九州・沖縄	4,102 100.0	12 0.3	15 0.4	3 0.1	59 1.4	9 0.2	18 0.4	46 1.1	7 0.2	32 0.8	14 0.3	3,575 87.2	62 1.5	250 6.1
出生地														
現在と同じ居住地	7,057 100.0	170 2.4	718 10.2	448 6.3	1,435 20.3	929 13.2	707 10.0	744 10.5	291 4.1	447 6.3	368 5.2	800 11.3	- -	- -
現在と同じ区市町村内	7,775 100.0	498 6.4	637 8.2	501 6.4	1,372 17.6	1,143 14.7	579 7.4	744 9.6	199 2.6	521 6.7	318 4.1	1,263 16.2	- -	- -
現在と同じ都道府県の他の区市町村	7,458 100.0	595 8.0	479 6.4	392 5.3	1,702 22.8	830 11.1	729 9.8	797 10.7	145 1.9	442 5.9	254 3.4	1,093 14.7	- -	- -
他の都道府県	7,634 100.0	231 3.0	693 9.1	362 4.7	1,786 23.4	750 9.8	393 5.1	830 10.9	187 2.4	447 5.9	283 3.7	1,184 15.5	- -	488 6.4
外国	354 100.0	- -	- -	- -	- -	- -	- -	- -	- -	- -	- -	- -	354 100.0	- -
配偶関係														
未婚	11,360 100.0	470 4.1	743 6.5	625 5.5	2,779 24.5	1,132 10.0	941 8.3	1,189 10.5	264 2.3	603 5.3	330 2.9	1,478 13.0	59 0.5	747 6.6
配偶者あり(配偶者と同居)	16,674 100.0	790 4.7	1,414 8.5	878 5.3	3,029 18.2	2,090 12.5	1,222 7.3	1,586 9.5	467 2.8	1,025 6.1	694 4.2	2,213 13.3	227 1.4	1,039 6.2
配偶者あり(配偶者と別居)	448 100.0	24 5.4	42 9.4	22 4.9	65 14.5	49 10.9	35 7.8	36 8.0	14 3.1	26 5.8	20 4.5	76 17.0	13 2.9	26 5.8
離別	1,155 100.0	94 8.1	96 8.3	51 4.4	152 13.2	98 8.5	57 4.9	122 10.6	22 1.9	54 4.7	62 5.4	242 21.0	19 1.6	86 7.4
死別	2,186 100.0	111 5.1	232 10.6	124 5.7	275 12.6	282 12.9	150 6.9	177 8.1	50 2.3	148 6.8	109 5.0	317 14.5	36 1.6	175 8.0
卒業教育施設など														
小学校・中学校	4,403 100.0	248 5.6	460 10.4	236 5.4	563 12.8	574 13.0	339 7.7	369 8.4	141 3.2	273 6.2	225 5.1	668 15.2	52 1.2	255 5.8
高校	8,762 100.0	481 5.5	844 9.6	482 5.5	1,463 16.7	1,114 12.7	621 7.1	789 9.0	241 2.8	551 6.3	382 4.4	1,267 14.5	112 1.3	415 4.7
専修学校	2,511 100.0	140 5.6	191 7.6	142 5.7	549 21.9	284 11.3	147 5.9	242 9.6	54 2.2	154 6.1	104 4.1	355 14.1	16 0.6	133 5.3
短大・高専	2,123 100.0	80 3.8	154 7.3	99 4.7	438 20.6	251 11.8	189 8.9	257 12.1	69 3.3	119 5.6	72 3.4	286 13.5	21 1.0	88 4.1
大学・大学院	3,983 100.0	123 3.1	223 5.6	184 4.6	1,097 27.5	422 10.6	347 8.7	490 12.3	95 2.4	227 5.7	118 3.0	444 11.1	55 1.4	158 4.0
在学中	4,805 100.0	182 3.8	275 5.7	251 5.2	1,194 24.8	456 9.5	462 9.6	499 10.4	130 2.7	273 5.7	158 3.3	592 12.3	26 0.5	307 6.4
未就学	1,850 100.0	72 3.9	126 6.8	124 6.7	477 25.8	190 10.3	118 6.4	169 9.1	41 2.2	66 3.6	33 1.8	249 13.5	4 0.2	181 9.8

表67 出生地ブロック(現住ブロック別、出生地別など) (つづき)

	調査数	北海道	東北	北関東	東京圏	中部・北陸	中京圏	大阪圏	京阪周辺	中国	四国	九州・沖縄	外国	不詳
学卒直後の職業・従業上の地位														
専門職・管理職	4,867 100.0	223 4.6	387 8.0	261 5.4	972 20.0	598 12.3	365 7.5	489 10.0	112 2.3	285 5.9	182 3.7	707 14.5	83 1.7	203 4.2
事務職	5,066 100.0	216 4.3	354 7.0	263 5.2	1,150 22.7	618 12.2	440 8.7	583 11.5	127 2.5	280 5.5	181 3.6	578 11.4	45 0.9	231 4.6
販売職	2,076 100.0	127 6.1	165 7.9	103 5.0	432 20.8	235 11.3	158 7.6	210 10.1	51 2.5	123 5.9	71 3.4	291 14.0	22 1.1	88 4.2
サービス職・保安職	2,004 100.0	119 5.9	192 9.6	100 5.0	344 17.2	237 11.8	110 5.5	178 8.9	49 2.4	122 6.1	77 3.8	354 17.7	28 1.4	94 4.7
運輸(運転)職・ 通信職	510 100.0	45 8.8	42 8.2	17 3.3	92 18.0	60 11.8	26 5.1	52 10.2	15 2.9	25 4.9	23 4.5	87 17.1	4 0.8	22 4.3
工場、建設等の 現場労働	3,305 100.0	133 4.0	305 9.2	182 5.5	434 13.1	539 16.3	262 7.9	259 7.8	106 3.2	275 8.3	181 5.5	460 13.9	30 0.9	139 4.2
農林漁業作業	875 100.0	59 6.7	150 17.1	83 9.5	92 10.5	133 15.2	46 5.3	41 4.7	22 2.5	31 3.5	45 5.1	133 15.2	9 1.0	31 3.5
パート・アルバイト	1,964 100.0	128 6.5	137 7.0	93 4.7	424 21.6	138 7.0	120 6.1	222 11.3	55 2.8	108 5.5	68 3.5	331 16.9	28 1.4	112 5.7
無職	1,442 100.0	72 5.0	124 8.6	70 4.9	236 16.4	118 8.2	123 8.5	142 9.8	38 2.6	101 7.0	73 5.1	187 13.0	30 2.1	128 8.9
現在の職業・従業上の地位														
専門職・管理職	3,733 100.0	166 4.4	291 7.8	202 5.4	803 21.5	503 13.5	270 7.2	390 10.4	92 2.5	206 5.5	132 3.5	493 13.2	51 1.4	134 3.6
事務職	1,981 100.0	84 4.2	124 6.3	97 4.9	473 23.9	242 12.2	167 8.4	213 10.8	44 2.2	101 5.1	66 3.3	278 14.0	3 0.2	89 4.5
販売職	1,122 100.0	46 4.1	87 7.8	56 5.0	232 20.7	115 10.2	99 8.8	119 10.6	26 2.3	60 5.3	45 4.0	166 14.8	5 0.4	66 5.9
サービス職・保安職	1,383 100.0	62 4.5	144 10.4	62 4.5	254 18.4	163 11.8	77 5.6	138 10.0	38 2.7	78 5.6	58 4.2	241 17.4	13 0.9	55 4.0
運輸(運転)職・ 通信職	556 100.0	52 9.4	47 8.5	24 4.3	105 18.9	58 10.4	32 5.8	53 9.5	10 1.8	38 6.8	20 3.6	94 16.9	- -	23 4.1
工場、建設等の 現場労働	1,773 100.0	74 4.2	168 9.5	87 4.9	250 14.1	277 15.6	134 7.6	133 7.5	51 2.9	128 7.2	101 5.7	260 14.7	24 1.4	86 4.9
農林漁業作業	677 100.0	13 1.9	106 15.7	61 9.0	61 9.0	120 17.7	33 4.9	61 9.0	13 1.9	36 5.3	33 4.9	109 16.1	6 0.9	25 3.7
パート・アルバイト	3,151 100.0	193 6.1	224 7.1	158 5.0	641 20.3	361 11.5	245 7.8	314 10.0	66 2.1	195 6.2	111 3.5	436 13.8	29 0.9	178 5.6
無職	8,296 100.0	429 5.2	708 8.5	440 5.3	1,474 17.8	913 11.0	628 7.6	817 9.8	242 2.9	537 6.5	349 4.2	1,126 13.6	152 1.8	481 5.8

※地域ブロック、職業・従業上の地位については、それぞれ集計表目次の注1・注5参照。

表68 中学校(旧制小学校・高小)卒業時の居住地(男女別、年齢別)

男女別・ 年齢別	調査数	まだ卒業 していない	現在と同じ 居住地	現在と 同じ区市 町村内	現在と同じ都 道府県他の の区市町村	他の 都道府県	外国	不詳
総数	32,205 100.0	4,932 15.3	6,102 18.9	6,739 20.9	6,175 19.2	6,219 19.3	209 0.6	1,829 5.7
0～4歳	1,405 100.0	1,390 98.9	6 0.4	5 0.4	4 0.3	- -	- -	- -
5～9歳	1,638 100.0	1,610 98.3	7 0.4	11 0.7	9 0.5	1 0.1	- -	- -
10～14歳	1,597 100.0	1,529 95.7	43 2.7	13 0.8	6 0.4	4 0.3	1 0.1	1 0.1
15～19歳	1,625 100.0	230 14.2	873 53.7	214 13.2	87 5.4	118 7.3	7 0.4	96 5.9
20～24歳	1,487 100.0	22 1.5	676 45.5	251 16.9	211 14.2	243 16.3	20 1.3	64 4.3
25～29歳	1,695 100.0	5 0.3	588 34.7	388 22.9	344 20.3	276 16.3	21 1.2	73 4.3
30～34歳	2,313 100.0	2 0.1	482 20.8	578 25.0	663 28.7	458 19.8	23 1.0	107 4.6
35～39歳	2,201 100.0	4 0.2	395 17.9	585 26.6	560 25.4	540 24.5	22 1.0	95 4.3
40～44歳	1,968 100.0	- -	332 16.9	517 26.3	520 26.4	523 26.6	17 0.9	59 3.0
45～49歳	1,864 100.0	4 0.2	348 18.7	490 26.3	472 25.3	460 24.7	12 0.6	78 4.2
50～54歳	2,005 100.0	1 0.0	361 18.0	500 24.9	520 25.9	528 26.3	8 0.4	87 4.3
55～59歳	2,722 100.0	3 0.1	454 16.7	712 26.2	668 24.5	741 27.2	6 0.2	138 5.1
60～64歳	2,076 100.0	6 0.3	307 14.8	559 26.9	501 24.1	596 28.7	6 0.3	101 4.9
65～69歳	1,951 100.0	10 0.5	267 13.7	505 25.9	432 22.1	595 30.5	1 0.1	141 7.2
70～74歳	1,707 100.0	10 0.6	266 15.6	450 26.4	375 22.0	432 25.3	9 0.5	165 9.7
75～79歳	1,356 100.0	9 0.7	247 18.2	362 26.7	335 24.7	258 19.0	25 1.8	120 8.8
80～84歳	897 100.0	9 1.0	163 18.2	246 27.4	192 21.4	178 19.8	13 1.4	96 10.7
85歳以上	637 100.0	11 1.7	111 17.4	183 28.7	134 21.0	117 18.4	14 2.2	67 10.5
不詳	1,061 100.0	77 7.3	176 16.6	170 16.0	142 13.4	151 14.2	4 0.4	341 32.1
男性計	15,209 100.0	2,489 16.4	3,610 23.7	2,921 19.2	2,479 16.3	2,915 19.2	96 0.6	699 4.6
0～4歳	720 100.0	717 99.6	- -	1 0.1	2 0.3	- -	- -	- -
5～9歳	815 100.0	802 98.4	2 0.2	4 0.5	6 0.7	1 0.1	- -	- -
10～14歳	794 100.0	757 95.3	23 2.9	9 1.1	2 0.3	3 0.4	- -	- -
15～19歳	849 100.0	129 15.2	428 50.4	113 13.3	56 6.6	71 8.4	3 0.4	49 5.8
20～24歳	693 100.0	13 1.9	309 44.6	123 17.7	91 13.1	119 17.2	14 2.0	24 3.5
25～29歳	819 100.0	4 0.5	315 38.5	185 22.6	141 17.2	130 15.9	8 1.0	36 4.4
30～34歳	1,125 100.0	- -	278 24.7	283 25.2	291 25.9	211 18.8	10 0.9	52 4.6
35～39歳	1,049 100.0	4 0.4	243 23.2	275 26.2	221 21.1	249 23.7	9 0.9	48 4.6
40～44歳	947 100.0	- -	209 22.1	224 23.7	219 23.1	261 27.6	9 1.0	25 2.6

表68 中学校(旧制小学校・高小)卒業時の居住地(男女別、年齢別)(つづき)

男女別・年齢別	調査数	まだ卒業していない	現在と同じ居住地	現在と同じ区市町村内	現在と同じ都道府県の他の区市町村	他の都道府県	外国	不詳
45～49歳	934 100.0	3 0.3	239 25.6	218 23.3	211 22.6	225 24.1	6 0.6	32 3.4
50～54歳	987 100.0	1 0.1	265 26.8	219 22.2	205 20.8	256 25.9	2 0.2	39 4.0
55～59歳	1,278 100.0	1 0.1	321 25.1	296 23.2	248 19.4	346 27.1	1 0.1	65 5.1
60～64歳	1,010 100.0	3 0.3	208 20.6	258 25.5	225 22.3	268 26.5	4 0.4	44 4.4
65～69歳	923 100.0	4 0.4	185 20.0	220 23.8	151 16.4	317 34.3	1 0.1	45 4.9
70～74歳	781 100.0	4 0.5	183 23.4	182 23.3	149 19.1	206 26.4	4 0.5	53 6.8
75～79歳	578 100.0	5 0.9	171 29.6	140 24.2	106 18.3	105 18.2	10 1.7	41 7.1
80～84歳	299 100.0	2 0.7	91 30.4	59 19.7	58 19.4	60 20.1	6 2.0	23 7.7
85歳以上	189 100.0	4 2.1	53 28.0	47 24.9	34 18.0	27 14.3	7 3.7	17 9.0
不詳	419 100.0	36 8.6	87 20.8	65 15.5	63 15.0	60 14.3	2 0.5	106 25.3
女性計	16,182 100.0	2,375 14.7	2,373 14.7	3,685 22.8	3,572 22.1	3,116 19.3	107 0.7	954 5.9
0～4歳	666 100.0	654 98.2	6 0.9	4 0.6	2 0.3	-	-	-
5～9歳	802 100.0	787 98.1	5 0.6	7 0.9	3 0.4	-	-	-
10～14歳	784 100.0	753 96.0	20 2.6	4 0.5	4 0.5	1 0.1	1 0.1	1 0.1
15～19歳	766 100.0	99 12.9	441 57.6	100 13.1	30 3.9	45 5.9	4 0.5	47 6.1
20～24歳	774 100.0	9 1.2	360 46.5	127 16.4	116 15.0	117 15.1	6 0.8	39 5.0
25～29歳	847 100.0	1 0.1	266 31.4	197 23.3	198 23.4	141 16.6	11 1.3	33 3.9
30～34歳	1,154 100.0	2 0.2	195 16.9	289 25.0	363 31.5	240 20.8	12 1.0	53 4.6
35～39歳	1,125 100.0	-	150 13.3	305 27.1	336 29.9	277 24.6	12 1.1	45 4.0
40～44歳	1,003 100.0	-	121 12.1	290 28.9	296 29.5	255 25.4	8 0.8	33 3.3
45～49歳	911 100.0	1 0.1	105 11.5	268 29.4	256 28.1	231 25.4	6 0.7	44 4.8
50～54歳	986 100.0	-	92 9.3	272 27.6	305 30.9	263 26.7	6 0.6	48 4.9
55～59歳	1,378 100.0	1 0.1	127 9.2	400 29.0	408 29.6	368 26.7	5 0.4	69 5.0
60～64歳	990 100.0	3 0.3	87 8.8	289 29.2	259 26.2	301 30.4	2 0.2	49 4.9
65～69歳	958 100.0	5 0.5	68 7.1	270 28.2	271 28.3	257 26.8	-	87 9.1
70～74歳	848 100.0	6 0.7	75 8.8	254 30.0	209 24.6	203 23.9	5 0.6	96 11.3
75～79歳	712 100.0	3 0.4	64 9.0	210 29.5	220 30.9	141 19.8	13 1.8	61 8.6
80～84歳	556 100.0	7 1.3	62 11.2	178 32.0	129 23.2	112 20.1	7 1.3	61 11.0
85歳以上	431 100.0	7 1.6	54 12.5	132 30.6	99 23.0	84 19.5	7 1.6	48 11.1
不詳	491 100.0	37 7.5	75 15.3	89 18.1	68 13.8	80 16.3	2 0.4	140 28.5

表69 中学校(旧制小学校・高小)卒業時の居住地(現住ブロック別、出生地別など)

	調査数	まだ卒業 していない	現在と同じ 居住地	現在と 同じ区市 町村内	現在と同じ都 道府県の他 の区市町村	他の 都道府県	外国	不詳
<u>現住ブロック</u>								
北海道	1,530 100.0	213 13.9	191 12.5	423 27.6	478 31.2	113 7.4	16 1.0	96 6.3
東北	2,284 100.0	351 15.4	555 24.3	587 25.7	414 18.1	212 9.3	3 0.1	162 7.1
北関東	1,963 100.0	310 15.8	355 18.1	460 23.4	351 17.9	336 17.1	42 2.1	109 5.6
東京圏	8,341 100.0	1,266 15.2	1,371 16.4	1,121 13.4	1,353 16.2	2,737 32.8	49 0.6	444 5.3
中部・北陸	3,612 100.0	525 14.5	765 21.2	1,018 28.2	722 20.0	403 11.2	25 0.7	154 4.3
中京圏	2,763 100.0	436 15.8	612 22.1	483 17.5	586 21.2	493 17.8	9 0.3	144 5.2
大阪圏	3,735 100.0	558 14.9	647 17.3	652 17.5	638 17.1	967 25.9	24 0.6	249 6.7
京阪周辺	840 100.0	151 18.0	229 27.3	170 20.2	124 14.8	110 13.1	- -	56 6.7
中国	1,881 100.0	263 14.0	378 20.1	469 24.9	402 21.4	261 13.9	4 0.2	104 5.5
四国	1,154 100.0	146 12.7	313 27.1	274 23.7	227 19.7	93 8.1	4 0.3	97 8.4
九州・沖縄	4,102 100.0	713 17.4	686 16.7	1,082 26.4	880 21.5	494 12.0	33 0.8	214 5.2
<u>出生地</u>								
現在と同じ居住地	7,057 100.0	2,216 31.4	4,071 57.7	399 5.7	124 1.8	66 0.9	- -	181 2.6
現在と同じ区市町村内	7,775 100.0	1,099 14.1	1,016 13.1	5,195 66.8	233 3.0	77 1.0	3 0.0	152 2.0
現在と同じ都道府県の 他の区市町村	7,458 100.0	772 10.4	538 7.2	639 8.6	5,194 69.6	186 2.5	4 0.1	125 1.7
他の都道府県	7,634 100.0	446 5.8	395 5.2	384 5.0	490 6.4	5,752 75.3	23 0.3	144 1.9
外国	354 100.0	16 4.5	18 5.1	28 7.9	38 10.7	67 18.9	173 48.9	14 4.0
<u>出生地ブロック</u>								
北海道	1,498 100.0	186 12.4	184 12.3	411 27.4	471 31.4	208 13.9	2 0.1	36 2.4
東北	2,544 100.0	323 12.7	541 21.3	570 22.4	422 16.6	616 24.2	4 0.2	68 2.7
北関東	1,708 100.0	283 16.6	324 19.0	439 25.7	322 18.9	301 17.6	3 0.2	36 2.1
東京圏	6,328 100.0	1,204 19.0	1,360 21.5	1,116 17.6	1,269 20.1	1,249 19.7	7 0.1	123 1.9
中部・北陸	3,661 100.0	479 13.1	739 20.2	984 26.9	714 19.5	669 18.3	2 0.1	74 2.0
中京圏	2,414 100.0	417 17.3	607 25.1	474 19.6	562 23.3	303 12.6	- -	51 2.1
大阪圏	3,124 100.0	487 15.6	664 21.3	663 21.2	625 20.0	611 19.6	1 0.0	73 2.3
京阪周辺	822 100.0	143 17.4	229 27.9	162 19.7	117 14.2	152 18.5	- -	19 2.3
中国	1,864 100.0	238 12.8	374 20.1	435 23.3	388 20.8	396 21.2	2 0.1	31 1.7
四国	1,228 100.0	131 10.7	305 24.8	281 22.9	226 18.4	249 20.3	- -	36 2.9
九州・沖縄	4,350 100.0	638 14.7	672 15.4	1,061 24.4	872 20.0	1,005 23.1	9 0.2	93 2.1
外国	354 100.0	16 4.5	18 5.1	28 7.9	38 10.7	67 18.9	173 48.9	14 4.0

表69 中学校(旧制小学校・高小)卒業時の居住地(現住ブロック別、出生地別など)(つづき)

	調査数	まだ卒業 していない	現在と同じ 居住地	現在と 同じ区市 町村内	現在と同じ都 道府県の他 の区市町村	他の 都道府県	外国	不詳
配偶関係								
未婚	11,360 100.0	4,814 42.4	3,072 27.0	1,217 10.7	850 7.5	952 8.4	37 0.3	418 3.7
配偶者あり (配偶者と同居)	16,674 100.0	84 0.5	2,467 14.8	4,397 26.4	4,342 26.0	4,365 26.2	135 0.8	884 5.3
配偶者あり (配偶者と別居)	448 100.0	4 0.9	51 11.4	86 19.2	111 24.8	166 37.1	8 1.8	22 4.9
離別	1,155 100.0	5 0.4	211 18.3	323 28.0	288 24.9	252 21.8	7 0.6	69 6.0
死別	2,186 100.0	19 0.9	268 12.3	676 30.9	549 25.1	459 21.0	21 1.0	194 8.9
卒業教育施設など								
小学校・中学校	4,403 100.0	21 0.5	830 18.9	1,442 32.8	960 21.8	852 19.4	35 0.8	263 6.0
高校	8,762 100.0	11 0.1	1,792 20.5	2,501 28.5	2,185 24.9	1,877 21.4	54 0.6	342 3.9
専修学校	2,511 100.0	5 0.2	524 20.9	631 25.1	641 25.5	591 23.5	9 0.4	110 4.4
短大・高専	2,123 100.0	2 0.1	420 19.8	488 23.0	606 28.5	517 24.4	14 0.7	76 3.6
大学・大学院	3,983 100.0	4 0.1	895 22.5	660 16.6	915 23.0	1,367 34.3	35 0.9	107 2.7
在学中	4,805 100.0	3,021 62.9	1,001 20.8	246 5.1	148 3.1	257 5.3	14 0.3	118 2.5
未就学	1,850 100.0	1,808 97.7	10 0.5	7 0.4	7 0.4	2 0.1	-	16 0.9
学卒直後の職業・従業上の地位								
専門職・管理職	4,867 100.0	7 0.1	914 18.8	1,016 20.9	1,286 26.4	1,450 29.8	44 0.9	150 3.1
事務職	5,066 100.0	5 0.1	847 16.7	1,343 26.5	1,318 26.0	1,374 27.1	19 0.4	160 3.2
販売職	2,076 100.0	2 0.1	370 17.8	512 24.7	541 26.1	566 27.3	7 0.3	78 3.8
サービス職・保安職	2,004 100.0	3 0.1	406 20.3	538 26.8	515 25.7	459 22.9	18 0.9	65 3.2
運輸(運転)職・ 通信職	510 100.0	-	122 23.9	141 27.6	112 22.0	118 23.1	5 1.0	12 2.4
工場、建設等の 現場労働	3,305 100.0	11 0.3	763 23.1	1,059 32.0	681 20.6	647 19.6	16 0.5	128 3.9
農林漁業作業	875 100.0	3 0.3	310 35.4	316 36.1	133 15.2	65 7.4	8 0.9	40 4.6
パート・アルバイト	1,964 100.0	7 0.4	461 23.5	547 27.9	443 22.6	367 18.7	27 1.4	112 5.7
無職	1,442 100.0	5 0.3	283 19.6	349 24.2	350 24.3	310 21.5	22 1.5	123 8.5
現在の職業・従業上の地位								
専門職・管理職	3,733 100.0	7 0.2	802 21.5	784 21.0	918 24.6	1,093 29.3	27 0.7	102 2.7
事務職	1,981 100.0	3 0.2	550 27.8	504 25.4	465 23.5	383 19.3	4 0.2	72 3.6
販売職	1,122 100.0	2 0.2	255 22.7	278 24.8	272 24.2	264 23.5	1 0.1	50 4.5
サービス職・保安職	1,383 100.0	1 0.1	308 22.3	375 27.1	342 24.7	309 22.3	7 0.5	41 3.0
運輸(運転)職・ 通信職	556 100.0	2 0.4	129 23.2	160 28.8	126 22.7	121 21.8	-	18 3.2
工場、建設等の 現場労働	1,773 100.0	4 0.2	488 27.5	530 29.9	360 20.3	304 17.1	19 1.1	68 3.8
農林漁業作業	677 100.0	1 0.1	286 42.2	221 32.6	114 16.8	20 3.0	3 0.4	32 4.7
パート・アルバイト	3,151 100.0	5 0.2	575 18.2	796 25.3	767 24.3	832 26.4	26 0.8	150 4.8
無職	8,296 100.0	75 0.9	1,261 15.2	2,186 26.4	2,118 25.5	2,129 25.7	84 1.0	443 5.3

※地域ブロック、職業・従業上の地位については、それぞれ集計表目次の注1・注5参照。

表70 中学校(旧制小学校・高小)卒業時の居住地ブロック(男女別、年齢別)

男女別・年齢別	調査数	北海道	東北	北関東	東京圏	中部・北陸	中京圏	大阪圏	京阪周辺	中国	四国	九州・沖縄	外国	不詳
総数	25,559 100.0	1,287 5.0	2,217 8.7	1,493 5.8	5,110 20.0	3,177 12.4	2,006 7.8	2,499 9.8	702 2.7	1,645 6.4	1,082 4.2	3,674 14.4	209 0.8	458 1.8
0～4歳	15 100.0	1 6.7	2 13.3	1 6.7	2 13.3	-	-	-	1 6.7	2 13.3	-	6 40.0	-	-
5～9歳	28 100.0	-	2 7.1	3 10.7	12 42.9	2 7.1	2 7.1	1 3.6	-	2 7.1	1 3.6	3 10.7	-	-
10～14歳	67 100.0	7 10.4	4 6.0	2 3.0	18 26.9	8 11.9	2 3.0	7 10.4	2 3.0	5 7.5	3 4.5	7 10.4	1 1.5	1 1.5
15～19歳	1,304 100.0	66 5.1	76 5.8	88 6.7	334 25.6	145 11.1	124 9.5	129 9.9	24 1.8	92 7.1	49 3.8	170 13.0	7 0.5	-
20～24歳	1,402 100.0	56 4.0	102 7.3	93 6.6	351 25.0	171 12.2	113 8.1	156 11.1	25 1.8	79 5.6	35 2.5	194 13.8	20 1.4	7 0.5
25～29歳	1,620 100.0	70 4.3	143 8.8	98 6.0	397 24.5	163 10.1	137 8.5	178 11.0	50 3.1	91 5.6	58 3.6	204 12.6	21 1.3	10 0.6
30～34歳	2,208 100.0	115 5.2	176 8.0	103 4.7	583 26.4	260 11.8	159 7.2	240 10.9	48 2.2	122 5.5	64 2.9	300 13.6	23 1.0	15 0.7
35～39歳	2,110 100.0	99 4.7	144 6.8	126 6.0	545 25.8	247 11.7	171 8.1	226 10.7	73 3.5	85 4.0	59 2.8	286 13.6	22 1.0	27 1.3
40～44歳	1,914 100.0	94 4.9	129 6.7	109 5.7	484 25.3	188 9.8	156 8.2	208 10.9	48 2.5	90 4.7	67 3.5	292 15.3	17 0.9	32 1.7
45～49歳	1,789 100.0	93 5.2	155 8.7	96 5.4	340 19.0	231 12.9	145 8.1	160 8.9	39 2.2	116 6.5	65 3.6	312 17.4	12 0.7	25 1.4
50～54歳	1,929 100.0	120 6.2	197 10.2	129 6.7	285 14.8	232 12.0	133 6.9	199 10.3	45 2.3	110 5.7	89 4.6	339 17.6	8 0.4	43 2.2
55～59歳	2,589 100.0	142 5.5	239 9.2	125 4.8	455 17.6	333 12.9	174 6.7	255 9.8	80 3.1	199 7.7	161 6.2	349 13.5	6 0.2	71 2.7
60～64歳	1,975 100.0	110 5.6	176 8.9	123 6.2	329 16.7	254 12.9	138 7.0	181 9.2	65 3.3	155 7.8	96 4.9	279 14.1	6 0.3	63 3.2
65～69歳	1,813 100.0	76 4.2	197 10.9	82 4.5	263 14.5	273 15.1	155 8.5	143 7.9	55 3.0	143 7.9	105 5.8	276 15.2	1 0.1	44 2.4
70～74歳	1,551 100.0	82 5.3	170 11.0	112 7.2	230 14.8	191 12.3	132 8.5	143 9.2	39 2.5	127 8.2	58 3.7	224 14.4	9 0.6	34 2.2
75～79歳	1,236 100.0	53 4.3	116 9.4	74 6.0	176 14.2	179 14.5	102 8.3	111 9.0	37 3.0	82 6.6	74 6.0	182 14.7	25 2.0	25 2.0
80～84歳	798 100.0	40 5.0	76 9.5	53 6.6	107 13.4	118 14.8	73 9.1	71 8.9	38 4.8	55 6.9	42 5.3	101 12.7	13 1.6	11 1.4
85歳以上	561 100.0	20 3.6	58 10.3	39 7.0	73 13.0	85 15.2	41 7.3	49 8.7	22 3.9	44 7.8	36 6.4	71 12.7	14 2.5	9 1.6
不詳	650 100.0	43 6.6	55 8.5	37 5.7	126 19.4	97 14.9	49 7.5	42 6.5	11 1.7	46 7.1	20 3.1	79 12.2	4 0.6	41 6.3
男性計	12,067 100.0	569 4.7	1,066 8.8	701 5.8	2,442 20.2	1,497 12.4	938 7.8	1,216 10.1	333 2.8	816 6.8	507 4.2	1,680 13.9	96 0.8	206 1.7
0～4歳	3 100.0	1 33.3	-	-	-	-	-	-	-	-	-	2 66.7	-	-
5～9歳	13 100.0	-	1 7.7	2 15.4	7 53.8	1 7.7	1 7.7	-	-	-	-	1 7.7	-	-
10～14歳	37 100.0	4 10.8	3 8.1	2 5.4	7 18.9	5 13.5	-	6 16.2	1 2.7	3 8.1	2 5.4	4 10.8	-	-
15～19歳	673 100.0	34 5.1	44 6.5	41 6.1	156 23.2	77 11.4	58 8.6	79 11.7	9 1.3	62 9.2	28 4.2	82 12.2	3 0.4	-
20～24歳	656 100.0	21 3.2	51 7.8	42 6.4	163 24.8	76 11.6	49 7.5	84 12.8	13 2.0	40 6.1	20 3.0	81 12.3	14 2.1	2 0.3
25～29歳	780 100.0	31 4.0	80 10.3	48 6.2	198 25.4	78 10.0	61 7.8	84 10.8	28 3.6	44 5.6	29 3.7	86 11.0	8 1.0	5 0.6
30～34歳	1,075 100.0	56 5.2	85 7.9	50 4.7	285 26.5	130 12.1	78 7.3	113 10.5	18 1.7	64 6.0	29 2.7	148 13.8	10 0.9	9 0.8
35～39歳	1,001 100.0	44 4.4	73 7.3	63 6.3	251 25.1	113 11.3	78 7.8	107 10.7	39 3.9	45 4.5	23 2.3	146 14.6	9 0.9	10 1.0
40～44歳	924 100.0	40 4.3	59 6.4	52 5.6	248 26.8	78 8.4	74 8.0	109 11.8	21 2.3	44 4.8	31 3.4	144 15.6	9 1.0	15 1.6

表70 中学校(旧制小学校・高小)卒業時の居住地ブロック(男女別、年齢別)(つづき)

男女別・年齢別	調査数	北海道	東北	北関東	東京圏	中部・北陸	中京圏	大阪圏	京阪周辺	中国	四国	九州・沖縄	外国	不詳
45～49歳	902 100.0	46 5.1	88 9.8	50 5.5	167 18.5	120 13.3	70 7.8	83 9.2	16 1.8	58 6.4	31 3.4	154 17.1	6 0.7	13 1.4
50～54歳	952 100.0	55 5.8	92 9.7	62 6.5	143 15.0	121 12.7	63 6.6	92 9.7	23 2.4	55 5.8	48 5.0	178 18.7	2 0.2	18 1.9
55～59歳	1,219 100.0	64 5.3	118 9.7	63 5.2	219 18.0	153 12.6	88 7.2	124 10.2	28 2.3	91 7.5	79 6.5	159 13.0	1 0.1	32 2.6
60～64歳	964 100.0	46 4.8	85 8.8	62 6.4	172 17.8	126 13.1	63 6.5	88 9.1	37 3.8	84 8.7	52 5.4	117 12.1	4 0.4	28 2.9
65～69歳	877 100.0	34 3.9	97 11.1	41 4.7	130 14.8	123 14.0	74 8.4	69 7.9	34 3.9	73 8.3	47 5.4	126 14.4	1 0.1	28 3.2
70～74歳	731 100.0	35 4.8	78 10.7	54 7.4	105 14.4	93 12.7	62 8.5	69 9.4	21 2.9	67 9.2	29 4.0	100 13.7	4 0.5	14 1.9
75～79歳	538 100.0	23 4.3	49 9.1	29 5.4	72 13.4	82 15.2	52 9.7	48 8.9	16 3.0	39 7.2	27 5.0	79 14.7	10 1.9	12 2.2
80～84歳	276 100.0	12 4.3	27 9.8	15 5.4	41 14.9	46 16.7	30 10.9	22 8.0	17 6.2	15 5.4	13 4.7	28 10.1	6 2.2	4 1.4
85歳以上	168 100.0	8 4.8	17 10.1	11 6.5	22 13.1	26 15.5	14 8.3	17 10.1	7 4.2	9 5.4	11 6.5	18 10.7	7 4.2	1 0.6
不詳	278 100.0	15 5.4	19 6.8	14 5.0	56 20.1	49 17.6	23 8.3	22 7.9	5 1.8	23 8.3	8 2.9	27 9.7	2 0.7	15 5.4
女性計	12,914 100.0	684 5.3	1,108 8.6	772 6.0	2,562 19.8	1,616 12.5	1,018 7.9	1,229 9.5	353 2.7	792 6.1	550 4.3	1,896 14.7	107 0.8	227 1.8
0～4歳	12 100.0	-	2 16.7	1 8.3	2 16.7	-	-	-	1 8.3	2 16.7	-	4 33.3	-	-
5～9歳	15 100.0	-	1 6.7	1 6.7	5 33.3	1 6.7	1 6.7	1 6.7	-	2 13.3	1 6.7	2 13.3	-	-
10～14歳	30 100.0	3 10.0	1 3.3	-	11 36.7	3 10.0	2 6.7	1 3.3	1 3.3	2 6.7	1 3.3	3 10.0	1 3.3	1 3.3
15～19歳	623 100.0	32 5.1	32 5.1	47 7.5	177 28.4	66 10.6	65 10.4	48 7.7	13 2.1	30 4.8	21 3.4	88 14.1	4 0.6	-
20～24歳	727 100.0	35 4.8	47 6.5	51 7.0	184 25.3	93 12.8	63 8.7	67 9.2	12 1.7	37 5.1	15 2.1	112 15.4	6 0.8	5 0.7
25～29歳	815 100.0	37 4.5	63 7.7	50 6.1	194 23.8	82 10.1	71 8.7	93 11.4	22 2.7	46 5.6	27 3.3	115 14.1	11 1.3	4 0.5
30～34歳	1,100 100.0	59 5.4	87 7.9	52 4.7	291 26.5	125 11.4	78 7.1	122 11.1	28 2.5	57 5.2	34 3.1	149 13.5	12 1.1	6 0.5
35～39歳	1,083 100.0	55 5.1	68 6.3	62 5.7	291 26.9	130 12.0	86 7.9	116 10.7	33 3.0	40 3.7	35 3.2	139 12.8	12 1.1	16 1.5
40～44歳	973 100.0	54 5.5	70 7.2	57 5.9	230 23.6	108 11.1	82 8.4	97 10.0	26 2.7	43 4.4	35 3.6	147 15.1	8 0.8	16 1.6
45～49歳	870 100.0	45 5.2	66 7.6	45 5.2	171 19.7	109 12.5	73 8.4	76 8.7	23 2.6	58 6.7	34 3.9	152 17.5	6 0.7	12 1.4
50～54歳	945 100.0	60 6.3	104 11.0	67 7.1	137 14.5	105 11.1	70 7.4	104 11.0	21 2.2	54 5.7	40 4.2	153 16.2	6 0.6	24 2.5
55～59歳	1,309 100.0	71 5.4	115 8.8	61 4.7	227 17.3	178 13.6	85 6.5	128 9.8	50 3.8	104 7.9	79 6.0	173 13.2	5 0.4	33 2.5
60～64歳	941 100.0	59 6.3	87 9.2	57 6.1	142 15.1	119 12.6	73 7.8	85 9.0	28 3.0	68 7.2	40 4.3	149 15.8	2 0.2	32 3.4
65～69歳	875 100.0	39 4.5	98 11.2	38 4.3	124 14.2	140 16.0	74 8.5	71 8.1	20 2.3	65 7.4	54 6.2	137 15.7	-	15 1.7
70～74歳	758 100.0	43 5.7	82 10.8	57 7.5	117 15.4	93 12.3	63 8.3	66 8.7	18 2.4	52 6.9	27 3.6	117 15.4	5 0.7	18 2.4
75～79歳	650 100.0	29 4.5	62 9.5	42 6.5	91 14.0	94 14.5	45 6.9	60 9.2	20 3.1	41 6.3	45 6.9	97 14.9	13 2.0	11 1.7
80～84歳	492 100.0	25 5.1	48 9.8	37 7.5	64 13.0	66 13.4	42 8.5	45 9.1	16 3.3	38 7.7	27 5.5	70 14.2	7 1.4	7 1.4
85歳以上	378 100.0	12 3.2	40 10.6	28 7.4	46 12.2	58 15.3	24 6.3	32 8.5	15 4.0	32 8.5	25 6.6	51 13.5	7 1.9	8 2.1
不詳	318 100.0	26 8.2	35 11.0	19 6.0	58 18.2	46 14.5	21 6.6	17 5.3	6 1.9	21 6.6	10 3.1	38 11.9	2 0.6	19 6.0

表71 中学校(旧制小学校・高小)卒業時の居住ブロック(現住ブロック別、中学校卒業時の居住地別など)

	調査数	北海道	東北	北関東	東京圏	中部・北陸	中京圏	大阪圏	京阪周辺	中国	四国	九州・沖縄	外国	不詳
現住ブロック														
北海道	1,224 100.0	1,094 89.4	36 2.9	3 0.2	12 1.0	7 0.6	6 0.5	1 0.1	- -	11 0.9	1 0.1	16 1.3	16 1.3	21 1.7
東北	1,786 100.0	15 0.8	1,675 93.8	9 0.5	33 1.8	25 1.4	4 0.2	4 0.2	1 0.1	2 0.1	- -	6 0.3	3 0.2	9 0.5
北関東	1,553 100.0	14 0.9	42 2.7	1,193 76.8	152 9.8	30 1.9	4 0.3	16 1.0	1 0.1	7 0.5	2 0.1	29 1.9	42 2.7	21 1.4
東京圏	6,666 100.0	113 1.7	377 5.7	249 3.7	4,680 70.2	376 5.6	72 1.1	110 1.7	29 0.4	120 1.8	59 0.9	229 3.4	49 0.7	203 3.0
中部・北陸	2,940 100.0	12 0.4	40 1.4	14 0.5	117 4.0	2,585 87.9	34 1.2	41 1.4	6 0.2	11 0.4	5 0.2	30 1.0	25 0.9	20 0.7
中京圏	2,189 100.0	15 0.7	14 0.6	7 0.3	26 1.2	78 3.6	1,813 82.8	46 2.1	23 1.1	16 0.7	11 0.5	101 4.6	9 0.4	30 1.4
大阪圏	2,941 100.0	14 0.5	12 0.4	6 0.2	53 1.8	49 1.7	48 1.6	2,149 73.1	104 3.5	127 4.3	100 3.4	171 5.8	24 0.8	84 2.9
京阪周辺	633 100.0	1 0.2	- -	- -	2 0.3	9 1.4	7 1.1	54 8.5	529 83.6	2 0.3	5 0.8	16 2.5	- -	8 1.3
中国	1,520 100.0	3 0.2	8 0.5	4 0.3	11 0.7	5 0.3	7 0.5	39 2.6	3 0.2	1,313 86.4	32 2.1	69 4.5	4 0.3	22 1.4
四国	919 100.0	1 0.1	- -	4 0.4	3 0.3	4 0.4	2 0.2	13 1.4	2 0.2	13 1.4	855 93.0	11 1.2	4 0.4	7 0.8
九州・沖縄	3,188 100.0	5 0.2	13 0.4	4 0.1	21 0.7	9 0.3	9 0.3	26 0.8	4 0.1	23 0.7	12 0.4	2,996 94.0	33 1.0	33 1.0
中学校卒業時の居住地														
現在と同じ居住地	6,102 100.0	191 3.1	555 9.1	355 5.8	1,371 22.5	765 12.5	612 10.0	647 10.6	229 3.8	378 6.2	313 5.1	686 11.2	- -	- -
現在と同じ区市町村内	6,739 100.0	423 6.3	587 8.7	460 6.8	1,121 16.6	1,018 15.1	483 7.2	652 9.7	170 2.5	469 7.0	274 4.1	1,082 16.1	- -	- -
現在と同じ都道府県の他の区市町村	6,175 100.0	478 7.7	414 6.7	351 5.7	1,353 21.9	722 11.7	586 9.5	638 10.3	124 2.0	402 6.5	227 3.7	880 14.3	- -	- -
他の都道府県	6,219 100.0	193 3.1	646 10.4	318 5.1	1,235 19.9	666 10.7	319 5.1	550 8.8	179 2.9	391 6.3	260 4.2	1,015 16.3	- -	447 7.2
外国	209 100.0	- -	- -	- -	- -	- -	- -	- -	- -	- -	- -	- -	209 100.0	- -
配偶関係														
未婚	6,158 100.0	282 4.6	426 6.9	380 6.2	1,571 25.5	670 10.9	521 8.5	674 10.9	126 2.0	369 6.0	201 3.3	856 13.9	37 0.6	45 0.7
配偶者あり(配偶者と同居)	15,769 100.0	774 4.9	1,416 9.0	901 5.7	3,037 19.3	2,077 13.2	1,231 7.8	1,492 9.5	484 3.1	1,032 6.5	683 4.3	2,181 13.8	135 0.9	326 2.1
配偶者あり(配偶者と別居)	423 100.0	24 5.7	43 10.2	22 5.2	65 15.4	46 10.9	38 9.0	40 9.5	13 3.1	26 6.1	21 5.0	68 16.1	8 1.9	9 2.1
離別	1,088 100.0	95 8.7	94 8.6	55 5.1	154 14.2	100 9.2	60 5.5	111 10.2	23 2.1	59 5.4	61 5.6	240 22.1	7 0.6	29 2.7
死別	1,985 100.0	104 5.2	223 11.2	126 6.3	264 13.3	273 13.8	149 7.5	168 8.5	52 2.6	150 7.6	103 5.2	308 15.5	21 1.1	44 2.2
卒業教育施設など														
小学校・中学校	4,147 100.0	237 5.7	462 11.1	237 5.7	536 12.9	584 14.1	337 8.1	352 8.5	138 3.3	273 6.6	223 5.4	653 15.7	35 0.8	80 1.9
高校	8,431 100.0	481 5.7	849 10.1	504 6.0	1,474 17.5	1,103 13.1	630 7.5	765 9.1	245 2.9	575 6.8	376 4.5	1,264 15.0	54 0.6	111 1.3
専修学校	2,408 100.0	143 5.9	186 7.7	153 6.4	549 22.8	280 11.6	154 6.4	244 10.1	54 2.2	147 6.1	100 4.2	351 14.6	9 0.4	38 1.6
短大・高専	2,047 100.0	80 3.9	152 7.4	99 4.8	436 21.3	256 12.5	192 9.4	227 11.1	80 3.9	123 6.0	77 3.8	285 13.9	14 0.7	26 1.3
大学・大学院	3,882 100.0	108 2.8	228 5.9	193 5.0	1,128 29.1	427 11.0	352 9.1	455 11.7	99 2.6	213 5.5	112 2.9	453 11.7	35 0.9	79 2.0
在学中	1,671 100.0	71 4.2	87 5.2	115 6.9	448 26.8	183 11.0	157 9.4	177 10.6	33 2.0	113 6.8	59 3.5	205 12.3	14 0.8	9 0.5
未就学	26 100.0	1 3.8	2 7.7	2 7.7	6 23.1	1 3.8	- -	- -	1 3.8	2 7.7	2 7.7	9 34.6	- -	- -

表71 中学校(旧制小学校・高小)卒業時の居住ブロック(現住ブロック別、中学校卒業時の居住地別など)(つづき)

	調査数	北海道	東北	北関東	東京圏	中部・北陸	中京圏	大阪圏	京阪周辺	中国	四国	九州・沖縄	外国	不詳
学卒直後の職業・従業上の地位														
専門職・管理職	4,721 100.0	210 4.4	394 8.3	276 5.8	988 20.9	605 12.8	374 7.9	452 9.6	119 2.5	284 6.0	177 3.7	722 15.3	44 0.9	76 1.6
事務職	4,911 100.0	212 4.3	349 7.1	278 5.7	1,170 23.8	628 12.8	444 9.0	541 11.0	147 3.0	287 5.8	184 3.7	565 11.5	19 0.4	87 1.8
販売職	2,006 100.0	126 6.3	160 8.0	101 5.0	430 21.4	234 11.7	162 8.1	213 10.6	51 2.5	122 6.1	69 3.4	293 14.6	7 0.3	38 1.9
サービス職・保安職	1,945 100.0	123 6.3	194 10.0	113 5.8	338 17.4	241 12.4	113 5.8	172 8.8	43 2.2	123 6.3	78 4.0	345 17.7	18 0.9	44 2.3
運輸(運転)職・ 通信職	498 100.0	48 9.6	47 9.4	17 3.4	88 17.7	55 11.0	27 5.4	51 10.2	15 3.0	25 5.0	21 4.2	88 17.7	5 1.0	11 2.2
工場、建設等の 現場労働	3,175 100.0	132 4.2	308 9.7	183 5.8	431 13.6	532 16.8	272 8.6	245 7.7	106 3.3	277 8.7	188 5.9	440 13.9	16 0.5	45 1.4
農林漁業作業	832 100.0	58 7.0	146 17.5	86 10.3	91 10.9	134 16.1	46 5.5	36 4.3	21 2.5	30 3.6	45 5.4	129 15.5	8 1.0	2 0.2
パート・アルバイト	1,859 100.0	123 6.6	142 7.6	93 5.0	420 22.6	144 7.7	110 5.9	214 11.5	55 3.0	111 6.0	68 3.7	324 17.4	27 1.5	28 1.5
無職	1,322 100.0	68 5.1	125 9.5	71 5.4	240 18.2	106 8.0	128 9.7	135 10.2	39 3.0	101 7.6	67 5.1	194 14.7	22 1.7	26 2.0
現在の職業・従業上の地位														
専門職・管理職	3,632 100.0	159 4.4	289 8.0	207 5.7	829 22.8	502 13.8	269 7.4	362 10.0	103 2.8	203 5.6	133 3.7	501 13.8	27 0.7	48 1.3
事務職	1,912 100.0	82 4.3	124 6.5	105 5.5	480 25.1	238 12.4	171 8.9	210 11.0	45 2.4	97 5.1	71 3.7	261 13.7	4 0.2	24 1.3
販売職	1,071 100.0	49 4.6	88 8.2	62 5.8	230 21.5	112 10.5	104 9.7	118 11.0	23 2.1	64 6.0	40 3.7	164 15.3	1 0.1	16 1.5
サービス職・保安職	1,349 100.0	63 4.7	145 10.7	69 5.1	251 18.6	158 11.7	80 5.9	146 10.8	31 2.3	77 5.7	60 4.4	243 18.0	7 0.5	19 1.4
運輸(運転)職・ 通信職	537 100.0	50 9.3	48 8.9	23 4.3	107 19.9	54 10.1	34 6.3	52 9.7	10 1.9	37 6.9	18 3.4	91 16.9	- -	13 2.4
工場、建設等の 現場労働	1,705 100.0	73 4.3	169 9.9	94 5.5	259 15.2	274 16.1	136 8.0	127 7.4	49 2.9	133 7.8	100 5.9	246 14.4	19 1.1	26 1.5
農林漁業作業	645 100.0	13 2.0	106 16.4	67 10.4	62 9.6	118 18.3	32 5.0	56 8.7	13 2.0	36 5.6	33 5.1	105 16.3	3 0.5	1 0.2
パート・アルバイト	3,011 100.0	187 6.2	227 7.5	160 5.3	631 21.0	361 12.0	255 8.5	298 9.9	75 2.5	189 6.3	109 3.6	427 14.2	26 0.9	66 2.2
無職	7,823 100.0	410 5.2	712 9.1	447 5.7	1,452 18.6	924 11.8	624 8.0	758 9.7	254 3.2	557 7.1	340 4.3	1,116 14.3	84 1.1	145 1.9

※地域ブロック、職業・従業上の地位については、それぞれ集計表目次の注1・注5参照。

表72 最終卒業学校卒業時の居住地(男女別、年齢別)

男女別・年齢別	調査数	まだ卒業していない	現在と同じ居住地	現在と同じ区市町村内	現在と同じ都道府県の他の区市町村	他の都道府県	外国	不詳
総数	32,205 100.0	6,125 19.0	4,634 14.4	5,958 18.5	6,028 18.7	6,903 21.4	190 0.6	2,367 7.3
0～4歳	1,405 100.0	1,401 99.7	3 0.2	1 0.1	- -	- -	- -	- -
5～9歳	1,638 100.0	1,631 99.6	4 0.2	2 0.1	1 0.1	- -	- -	- -
10～14歳	1,597 100.0	1,451 90.9	25 1.6	3 0.2	2 0.1	1 0.1	- -	115 7.2
15～19歳	1,625 100.0	1,144 70.4	176 10.8	56 3.4	42 2.6	65 4.0	5 0.3	137 8.4
20～24歳	1,487 100.0	336 22.6	491 33.0	194 13.0	182 12.2	181 12.2	15 1.0	88 5.9
25～29歳	1,695 100.0	21 1.2	532 31.4	308 18.2	344 20.3	385 22.7	22 1.3	83 4.9
30～34歳	2,313 100.0	3 0.1	420 18.2	537 23.2	619 26.8	585 25.3	24 1.0	125 5.4
35～39歳	2,201 100.0	- -	345 15.7	516 23.4	558 25.4	662 30.1	22 1.0	98 4.5
40～44歳	1,968 100.0	2 0.1	277 14.1	466 23.7	500 25.4	630 32.0	17 0.9	76 3.9
45～49歳	1,864 100.0	2 0.1	281 15.1	415 22.3	485 26.0	565 30.3	12 0.6	104 5.6
50～54歳	2,005 100.0	1 0.0	310 15.5	457 22.8	517 25.8	618 30.8	10 0.5	92 4.6
55～59歳	2,722 100.0	1 0.0	406 14.9	657 24.1	668 24.5	830 30.5	6 0.2	154 5.7
60～64歳	2,076 100.0	1 0.0	289 13.9	526 25.3	508 24.5	614 29.6	4 0.2	134 6.5
65～69歳	1,951 100.0	7 0.4	241 12.4	497 25.5	425 21.8	613 31.4	- -	168 8.6
70～74歳	1,707 100.0	9 0.5	241 14.1	418 24.5	385 22.6	434 25.4	1 0.1	219 12.8
75～79歳	1,356 100.0	4 0.3	225 16.6	349 25.7	333 24.6	257 19.0	23 1.7	165 12.2
80～84歳	897 100.0	5 0.6	139 15.5	235 26.2	192 21.4	179 20.0	12 1.3	135 15.1
85歳以上	637 100.0	8 1.3	93 14.6	168 26.4	126 19.8	123 19.3	15 2.4	104 16.3
不詳	1,061 100.0	98 9.2	136 12.8	153 14.4	141 13.3	161 15.2	2 0.2	370 34.9
男性計	15,209 100.0	3,091 20.3	2,816 18.5	2,489 16.4	2,416 15.9	3,416 22.5	81 0.5	900 5.9
0～4歳	720 100.0	720 100.0	- -	- -	- -	- -	- -	- -
5～9歳	815 100.0	812 99.6	2 0.2	1 0.1	- -	- -	- -	- -
10～14歳	794 100.0	730 91.9	12 1.5	2 0.3	1 0.1	- -	- -	49 6.2
15～19歳	849 100.0	577 68.0	97 11.4	30 3.5	30 3.5	50 5.9	- -	65 7.7
20～24歳	693 100.0	181 26.1	206 29.7	86 12.4	71 10.2	99 14.3	11 1.6	39 5.6
25～29歳	819 100.0	11 1.3	283 34.6	140 17.1	141 17.2	195 23.8	9 1.1	40 4.9
30～34歳	1,125 100.0	2 0.2	240 21.3	252 22.4	270 24.0	288 25.6	10 0.9	63 5.6
35～39歳	1,049 100.0	- -	210 20.0	226 21.5	237 22.6	318 30.3	8 0.8	50 4.8
40～44歳	947 100.0	- -	172 18.2	195 20.6	205 21.6	333 35.2	6 0.6	36 3.8

表72 最終卒業学校卒業時の居住地(男女別、年齢別)(つづき)

男女別・年齢別	調査数	まだ卒業していない	現在と同じ居住地	現在と同じ区市町村内	現在と同じ都道府県の他の区市町村	他の都道府県	外国	不詳
45～49歳	934 100.0	1 0.1	189 20.2	193 20.7	206 22.1	293 31.4	6 0.6	46 4.9
50～54歳	987 100.0	-	226 22.9	194 19.7	199 20.2	326 33.0	4 0.4	38 3.9
55～59歳	1,278 100.0	-	283 22.1	274 21.4	248 19.4	402 31.5	1 0.1	70 5.5
60～64歳	1,010 100.0	1 0.1	198 19.6	239 23.7	227 22.5	289 28.6	4 0.4	52 5.1
65～69歳	923 100.0	2 0.2	171 18.5	211 22.9	157 17.0	326 35.3	-	56 6.1
70～74歳	781 100.0	6 0.8	169 21.6	165 21.1	153 19.6	219 28.0	1 0.1	68 8.7
75～79歳	578 100.0	2 0.3	159 27.5	134 23.2	111 19.2	109 18.9	8 1.4	55 9.5
80～84歳	299 100.0	1 0.3	80 26.8	55 18.4	58 19.4	64 21.4	5 1.7	36 12.0
85歳以上	189 100.0	3 1.6	44 23.3	40 21.2	36 19.0	33 17.5	8 4.2	25 13.2
不詳	419 100.0	42 10.0	75 17.9	52 12.4	66 15.8	72 17.2	-	112 26.7
女性計	16,182 100.0	2,962 18.3	1,702 10.5	3,359 20.8	3,488 21.6	3,299 20.4	105 0.6	1,267 7.8
0～4歳	666 100.0	662 99.4	3 0.5	1 0.2	-	-	-	-
5～9歳	802 100.0	798 99.5	2 0.2	1 0.1	1 0.1	-	-	-
10～14歳	784 100.0	706 90.1	13 1.7	1 0.1	1 0.1	1 0.1	-	62 7.9
15～19歳	766 100.0	561 73.2	77 10.1	25 3.3	11 1.4	15 2.0	5 0.7	72 9.4
20～24歳	774 100.0	155 20.0	276 35.7	107 13.8	107 13.8	77 9.9	4 0.5	48 6.2
25～29歳	847 100.0	9 1.1	241 28.5	163 19.2	197 23.3	183 21.6	13 1.5	41 4.8
30～34歳	1,154 100.0	1 0.1	172 14.9	279 24.2	342 29.6	286 24.8	13 1.1	61 5.3
35～39歳	1,125 100.0	-	132 11.7	286 25.4	317 28.2	329 29.2	13 1.2	48 4.3
40～44歳	1,003 100.0	2 0.2	103 10.3	271 27.0	290 28.9	287 28.6	11 1.1	39 3.9
45～49歳	911 100.0	1 0.1	87 9.5	217 23.8	275 30.2	270 29.6	6 0.7	55 6.0
50～54歳	986 100.0	1 0.1	80 8.1	256 26.0	308 31.2	282 28.6	6 0.6	53 5.4
55～59歳	1,378 100.0	-	115 8.3	371 26.9	406 29.5	403 29.2	5 0.4	78 5.7
60～64歳	990 100.0	-	77 7.8	279 28.2	262 26.5	299 30.2	-	73 7.4
65～69歳	958 100.0	4 0.4	56 5.8	271 28.3	258 26.9	268 28.0	-	101 10.5
70～74歳	848 100.0	3 0.4	64 7.5	240 28.3	221 26.1	194 22.9	-	126 14.9
75～79歳	712 100.0	1 0.1	57 8.0	203 28.5	214 30.1	136 19.1	13 1.8	88 12.4
80～84歳	556 100.0	4 0.7	53 9.5	173 31.1	125 22.5	106 19.1	7 1.3	88 15.8
85歳以上	431 100.0	5 1.2	47 10.9	125 29.0	89 20.6	84 19.5	7 1.6	74 17.2
不詳	491 100.0	49 10.0	47 9.6	90 18.3	64 13.0	79 16.1	2 0.4	160 32.6

表73 最終卒業学校卒業時の居住地(現住ブロック別、出生地別など)

	調査数	まだ卒業 していない	現在と同じ 居住地	現在と 同じ区市 町村内	現在と同じ都 道府県の他 の区市町村	他の 都道府県	外国	不詳
<u>現住ブロック</u>								
北海道	1,530 100.0	273 17.8	138 9.0	413 27.0	458 29.9	136 8.9	14 0.9	98 6.4
東北	2,284 100.0	399 17.5	450 19.7	551 24.1	402 17.6	295 12.9	1 0.0	186 8.1
北関東	1,963 100.0	385 19.6	254 12.9	380 19.4	309 15.7	440 22.4	35 1.8	160 8.2
東京圏	8,341 100.0	1,647 19.7	1,123 13.5	998 12.0	1,426 17.1	2,514 30.1	57 0.7	576 6.9
中部・北陸	3,612 100.0	625 17.3	519 14.4	838 23.2	670 18.5	722 20.0	24 0.7	214 5.9
中京圏	2,763 100.0	568 20.6	472 17.1	432 15.6	563 20.4	534 19.3	8 0.3	186 6.7
大阪圏	3,735 100.0	680 18.2	488 13.1	606 16.2	655 17.5	980 26.2	17 0.5	309 8.3
京阪周辺	840 100.0	175 20.8	178 21.2	150 17.9	128 15.2	140 16.7	- -	69 8.2
中国	1,881 100.0	313 16.6	280 14.9	429 22.8	380 20.2	336 17.9	2 0.1	141 7.5
四国	1,154 100.0	192 16.6	234 20.3	242 21.0	214 18.5	147 12.7	4 0.3	121 10.5
九州・沖縄	4,102 100.0	868 21.2	498 12.1	919 22.4	823 20.1	659 16.1	28 0.7	307 7.5
<u>出生地</u>								
現在と同じ居住地	7,057 100.0	2,644 37.5	3,013 42.7	384 5.4	293 4.2	396 5.6	2 0.0	325 4.6
現在と同じ区市町村内	7,775 100.0	1,375 17.7	781 10.0	4,366 56.2	444 5.7	503 6.5	5 0.1	301 3.9
現在と同じ都道府県の 他の区市町村	7,458 100.0	1,010 13.5	411 5.5	667 8.9	4,405 59.1	698 9.4	8 0.1	259 3.5
他の都道府県	7,634 100.0	709 9.3	367 4.8	422 5.5	733 9.6	5,138 67.3	27 0.4	238 3.1
外国	354 100.0	22 6.2	13 3.7	29 8.2	48 13.6	76 21.5	143 40.4	23 6.5
<u>出生地ブロック</u>								
北海道	1,498 100.0	242 16.2	140 9.3	400 26.7	454 30.3	222 14.8	1 0.1	39 2.6
東北	2,544 100.0	377 14.8	440 17.3	533 21.0	441 17.3	643 25.3	5 0.2	105 4.1
北関東	1,708 100.0	340 19.9	241 14.1	368 21.5	296 17.3	384 22.5	3 0.2	76 4.4
東京圏	6,328 100.0	1,571 24.8	1,081 17.1	964 15.2	1,206 19.1	1,278 20.2	12 0.2	216 3.4
中部・北陸	3,661 100.0	601 16.4	514 14.0	822 22.5	707 19.3	885 24.2	1 0.0	131 3.6
中京圏	2,414 100.0	552 22.9	463 19.2	413 17.1	527 21.8	367 15.2	1 0.0	91 3.8
大阪圏	3,124 100.0	614 19.7	497 15.9	608 19.5	617 19.8	657 21.0	4 0.1	127 4.1
京阪周辺	822 100.0	166 20.2	182 22.1	148 18.0	124 15.1	168 20.4	- -	34 4.1
中国	1,864 100.0	300 16.1	273 14.6	396 21.2	384 20.6	441 23.7	3 0.2	67 3.6
四国	1,228 100.0	172 14.0	229 18.6	248 20.2	236 19.2	278 22.6	1 0.1	64 5.2
九州・沖縄	4,350 100.0	798 18.3	498 11.4	910 20.9	835 19.2	1,120 25.7	11 0.3	178 4.1
外国	354 100.0	22 6.2	13 3.7	29 8.2	48 13.6	76 21.5	143 40.4	23 6.5

表73 最終卒業学校卒業時の居住地(現住ブロック別、出生地別など)(つづき)

	調査数	まだ卒業 していない	現在と同じ 居住地	現在と 同じ区市 町村内	現在と同じ都 道府県の他 の区市町村	他の 都道府県	外国	不詳
配偶関係								
未婚	11,360 100.0	6,021 53.0	2,032 17.9	893 7.9	759 6.7	1,017 9.0	31 0.3	607 5.3
配偶者あり (配偶者と同居)	16,674 100.0	75 0.4	2,100 12.6	4,043 24.2	4,292 25.7	4,917 29.5	125 0.7	1,122 6.7
配偶者あり (配偶者と別居)	448 100.0	4 0.9	47 10.5	78 17.4	107 23.9	185 41.3	6 1.3	21 4.7
離別	1,155 100.0	7 0.6	190 16.5	275 23.8	294 25.5	301 26.1	8 0.7	80 6.9
死別	2,186 100.0	13 0.6	237 10.8	642 29.4	544 24.9	465 21.3	19 0.9	266 12.2
卒業教育施設など								
小学校・中学校	4,403 100.0	9 0.2	782 17.8	1,414 32.1	928 21.1	842 19.1	28 0.6	400 9.1
高校	8,762 100.0	4 0.0	1,726 19.7	2,433 27.8	2,278 26.0	1,863 21.3	48 0.5	410 4.7
専修学校	2,511 100.0	5 0.2	457 18.2	536 21.3	677 27.0	699 27.8	10 0.4	127 5.1
短大・高専	2,123 100.0	2 0.1	320 15.1	385 18.1	611 28.8	703 33.1	17 0.8	85 4.0
大学・大学院	3,983 100.0	3 0.1	723 18.2	472 11.9	765 19.2	1,874 47.0	38 1.0	108 2.7
在学中	4,805 100.0	4,220 87.8	110 2.3	34 0.7	61 1.3	105 2.2	7 0.1	268 5.6
未就学	1,850 100.0	1,816 98.2	6 0.3	1 0.1	1 0.1	2 0.1	-	24 1.3
学卒直後の職業・従業上の地位								
専門職・管理職	4,867 100.0	4 0.1	770 15.8	888 18.2	1,237 25.4	1,767 36.3	45 0.9	156 3.2
事務職	5,066 100.0	1 0.0	750 14.8	1,222 24.1	1,342 26.5	1,572 31.0	18 0.4	161 3.2
販売職	2,076 100.0	-	364 17.5	444 21.4	512 24.7	657 31.6	6 0.3	93 4.5
サービス職・保安職	2,004 100.0	-	359 17.9	492 24.6	505 25.2	552 27.5	14 0.7	82 4.1
運輸(運転)職・ 通信職	510 100.0	-	114 22.4	131 25.7	118 23.1	119 23.3	4 0.8	24 4.7
工場、建設等の 現場労働	3,305 100.0	3 0.1	706 21.4	998 30.2	719 21.8	690 20.9	15 0.5	174 5.3
農林漁業作業	875 100.0	4 0.5	263 30.1	307 35.1	156 17.8	76 8.7	6 0.7	63 7.2
パート・アルバイト	1,964 100.0	3 0.2	434 22.1	492 25.1	433 22.0	415 21.1	29 1.5	158 8.0
無職	1,442 100.0	4 0.3	256 17.8	325 22.5	340 23.6	321 22.3	21 1.5	175 12.1
現在の職業・従業上の地位								
専門職・管理職	3,733 100.0	8 0.2	685 18.3	644 17.3	871 23.3	1,377 36.9	28 0.8	120 3.2
事務職	1,981 100.0	1 0.1	464 23.4	441 22.3	450 22.7	541 27.3	6 0.3	78 3.9
販売職	1,122 100.0	2 0.2	239 21.3	243 21.7	267 23.8	318 28.3	1 0.1	52 4.6
サービス職・保安職	1,383 100.0	2 0.1	280 20.2	332 24.0	328 23.7	381 27.5	5 0.4	55 4.0
運輸(運転)職・ 通信職	556 100.0	-	119 21.4	160 28.8	128 23.0	128 23.0	-	21 3.8
工場、建設等の 現場労働	1,773 100.0	2 0.1	444 25.0	500 28.2	367 20.7	355 20.0	16 0.9	89 5.0
農林漁業作業	677 100.0	2 0.3	238 35.2	201 29.7	142 21.0	44 6.5	2 0.3	48 7.1
パート・アルバイト	3,151 100.0	128 4.1	486 15.4	727 23.1	778 24.7	848 26.9	24 0.8	160 5.1
無職	8,296 100.0	264 3.2	1,069 12.9	2,035 24.5	2,078 25.0	2,165 26.1	82 1.0	603 7.3

※地域ブロック、職業・従業上の地位については、それぞれ集計表目次の注1・注5参照。

表74 最終学校卒業年齢(男女別、年齢別)

男女別・ 年齢別	調査数	15歳 未満	15～19 歳	20～24 歳	25～29 歳	30～34 歳	35～39 歳	40歳 以上	不詳
総数	24,323	671	13,626	6,786	336	51	20	21	2,812
	100.0	2.8	56.0	27.9	1.4	0.2	0.1	0.1	11.6
0～4歳	4	-	1	-	-	-	-	-	3
	100.0	-	25.0	-	-	-	-	-	75.0
5～9歳	7	-	1	-	-	-	-	-	6
	100.0	-	14.3	-	-	-	-	-	85.7
10～14歳	31	23	-	-	-	-	-	-	8
	100.0	74.2	-	-	-	-	-	-	25.8
15～19歳	355	10	276	2	-	-	-	-	67
	100.0	2.8	77.7	0.6	-	-	-	-	18.9
20～24歳	1,085	2	510	444	-	-	-	-	129
	100.0	0.2	47.0	40.9	-	-	-	-	11.9
25～29歳	1,622	4	611	798	36	-	-	-	173
	100.0	0.2	37.7	49.2	2.2	-	-	-	10.7
30～34歳	2,217	2	930	1,015	51	7	-	-	212
	100.0	0.1	41.9	45.8	2.3	0.3	-	-	9.6
35～39歳	2,138	-	997	919	38	7	3	-	174
	100.0	-	46.6	43.0	1.8	0.3	0.1	-	8.1
40～44歳	1,919	2	940	751	31	10	3	1	181
	100.0	0.1	49.0	39.1	1.6	0.5	0.2	0.1	9.4
45～49歳	1,793	1	892	708	32	1	2	1	156
	100.0	0.1	49.7	39.5	1.8	0.1	0.1	0.1	8.7
50～54歳	1,941	5	1,168	569	31	3	5	2	158
	100.0	0.3	60.2	29.3	1.6	0.2	0.3	0.1	8.1
55～59歳	2,622	3	1,746	588	29	8	1	5	242
	100.0	0.1	66.6	22.4	1.1	0.3	0.0	0.2	9.2
60～64歳	1,996	13	1,435	303	25	2	-	3	215
	100.0	0.7	71.9	15.2	1.3	0.1	-	0.2	10.8
65～69歳	1,839	18	1,382	236	19	4	1	1	178
	100.0	1.0	75.1	12.8	1.0	0.2	0.1	0.1	9.7
70～74歳	1,557	85	1,061	191	16	5	1	4	194
	100.0	5.5	68.1	12.3	1.0	0.3	0.1	0.3	12.5
75～79歳	1,242	176	730	86	14	3	1	-	232
	100.0	14.2	58.8	6.9	1.1	0.2	0.1	-	18.7
80～84歳	788	162	387	48	9	-	1	1	180
	100.0	20.6	49.1	6.1	1.1	-	0.1	0.1	22.8
85歳以上	545	149	228	27	1	1	1	-	138
	100.0	27.3	41.8	5.0	0.2	0.2	0.2	-	25.3
不詳	622	16	331	101	4	-	1	3	166
	100.0	2.6	53.2	16.2	0.6	-	0.2	0.5	26.7
男性計	11,442	236	6,253	3,386	254	37	9	9	1,258
	100.0	2.1	54.6	29.6	2.2	0.3	0.1	0.1	11.0
0～4歳	-	-	-	-	-	-	-	-	-
	-	-	-	-	-	-	-	-	-
5～9歳	3	-	-	-	-	-	-	-	3
	100.0	-	-	-	-	-	-	-	100.0
10～14歳	15	12	-	-	-	-	-	-	3
	100.0	80.0	-	-	-	-	-	-	20.0
15～19歳	210	8	164	-	-	-	-	-	38
	100.0	3.8	78.1	-	-	-	-	-	18.1
20～24歳	484	2	249	170	-	-	-	-	63
	100.0	0.4	51.4	35.1	-	-	-	-	13.0
25～29歳	783	3	327	357	21	-	-	-	75
	100.0	0.4	41.8	45.6	2.7	-	-	-	9.6
30～34歳	1,076	1	459	456	35	6	-	-	119
	100.0	0.1	42.7	42.4	3.3	0.6	-	-	11.1
35～39歳	1,020	-	486	424	27	5	2	-	76
	100.0	-	47.6	41.6	2.6	0.5	0.2	-	7.5
40～44歳	921	1	435	371	23	6	1	1	83
	100.0	0.1	47.2	40.3	2.5	0.7	0.1	0.1	9.0

表74 最終学校卒業年齢(男女別、年齢別)(つづき)

男女別・ 年齢別	調査数	15歳 未満	15～19 歳	20～24 歳	25～29 歳	30～34 歳	35～39 歳	40歳 以上	不詳
45～49歳	903 100.0	1 0.1	427 47.3	356 39.4	28 3.1	1 0.1	1 0.1	1 0.1	88 9.7
50～54歳	958 100.0	2 0.2	540 56.4	310 32.4	24 2.5	2 0.2	3 0.3	1 0.1	76 7.9
55～59歳	1,231 100.0	1 0.1	779 63.3	317 25.8	20 1.6	5 0.4	-	-	109 8.9
60～64歳	973 100.0	5 0.5	641 65.9	191 19.6	22 2.3	1 0.1	-	-	113 11.6
65～69歳	881 100.0	6 0.7	628 71.3	148 16.8	16 1.8	2 0.2	1 0.1	1 0.1	79 9.0
70～74歳	733 100.0	31 4.2	473 64.5	134 18.3	12 1.6	5 0.7	-	2 0.3	76 10.4
75～79歳	541 100.0	66 12.2	307 56.7	56 10.4	13 2.4	3 0.6	1 0.2	-	95 17.6
80～84歳	272 100.0	46 16.9	140 51.5	27 9.9	9 3.3	-	-	1 0.4	49 18.0
85歳以上	165 100.0	43 26.1	61 37.0	18 10.9	1 0.6	1 0.6	-	-	41 24.8
不詳	273 100.0	8 2.9	137 50.2	51 18.7	3 1.1	-	-	2 0.7	72 26.4
女性計	12,311 100.0	423 3.4	7,055 57.3	3,288 26.7	75 0.6	11 0.1	10 0.1	12 0.1	1,437 11.7
0～4歳	4 100.0	-	1 25.0	-	-	-	-	-	3 75.0
5～9歳	4 100.0	-	1 25.0	-	-	-	-	-	3 75.0
10～14歳	16 100.0	11 68.8	-	-	-	-	-	-	5 31.3
15～19歳	141 100.0	2 1.4	110 78.0	2 1.4	-	-	-	-	27 19.1
20～24歳	582 100.0	-	248 42.6	270 46.4	-	-	-	-	64 11.0
25～29歳	813 100.0	1 0.1	274 33.7	430 52.9	15 1.8	-	-	-	93 11.4
30～34歳	1,107 100.0	1 0.1	459 41.5	546 49.3	14 1.3	1 0.1	-	-	86 7.8
35～39歳	1,091 100.0	-	501 45.9	481 44.1	10 0.9	2 0.2	1 0.1	-	96 8.8
40～44歳	981 100.0	1 0.1	497 50.7	377 38.4	8 0.8	4 0.4	2 0.2	-	92 9.4
45～49歳	873 100.0	-	455 52.1	345 39.5	4 0.5	-	1 0.1	-	68 7.8
50～54歳	952 100.0	3 0.3	612 64.3	251 26.4	7 0.7	-	2 0.2	1 0.1	76 8.0
55～59歳	1,331 100.0	2 0.2	931 69.9	256 19.2	9 0.7	2 0.2	-	5 0.4	126 9.5
60～64歳	952 100.0	8 0.8	747 78.5	99 10.4	2 0.2	1 0.1	-	3 0.3	92 9.7
65～69歳	896 100.0	12 1.3	708 79.0	83 9.3	2 0.2	1 0.1	-	-	90 10.0
70～74歳	762 100.0	52 6.8	546 71.7	56 7.3	2 0.3	-	1 0.1	2 0.3	103 13.5
75～79歳	654 100.0	105 16.1	401 61.3	24 3.7	1 0.2	-	-	-	123 18.8
80～84歳	483 100.0	113 23.4	229 47.4	18 3.7	-	-	1 0.2	-	122 25.3
85歳以上	368 100.0	105 28.5	160 43.5	9 2.4	-	-	1 0.3	-	93 25.3
不詳	301 100.0	7 2.3	175 58.1	41 13.6	1 0.3	-	1 0.3	1 0.3	75 24.9

表75 最終学校卒業年齢(現住ブロック別、出生地別など)

	調査数	15歳未満	15～19歳	20～24歳	25～29歳	30～34歳	35～39歳	40歳以上	不詳
<u>現住ブロック</u>									
北海道	1,182	48	796	208	9	5	2	-	114
	100.0	4.1	67.3	17.6	0.8	0.4	0.2	-	9.6
東北	1,742	50	1,102	351	14	3	1	1	220
	100.0	2.9	63.3	20.1	0.8	0.2	0.1	0.1	12.6
北関東	1,470	41	837	403	13	2	1	-	173
	100.0	2.8	56.9	27.4	0.9	0.1	0.1	-	11.8
東京圏	6,256	112	3,026	2,219	142	18	4	5	730
	100.0	1.8	48.4	35.5	2.3	0.3	0.1	0.1	11.7
中部・北陸	2,830	100	1,627	758	32	4	1	5	303
	100.0	3.5	57.5	26.8	1.1	0.1	0.0	0.2	10.7
中京圏	2,059	63	1,130	644	20	2	-	6	194
	100.0	3.1	54.9	31.3	1.0	0.1	-	0.3	9.4
大阪圏	2,828	73	1,521	831	46	7	4	1	345
	100.0	2.6	53.8	29.4	1.6	0.2	0.1	0.0	12.2
京阪周辺	608	25	326	174	7	-	-	-	76
	100.0	4.1	53.6	28.6	1.2	-	-	-	12.5
中国	1,466	42	937	318	13	2	1	-	153
	100.0	2.9	63.9	21.7	0.9	0.1	0.1	-	10.4
四国	877	34	553	188	6	1	1	1	93
	100.0	3.9	63.1	21.4	0.7	0.1	0.1	0.1	10.6
九州・沖縄	3,005	83	1,771	692	34	7	5	2	411
	100.0	2.8	58.9	23.0	1.1	0.2	0.2	0.1	13.7
<u>出生地</u>									
現在と同じ居住地	4,204	130	2,177	1,020	37	6	1	6	827
	100.0	3.1	51.8	24.3	0.9	0.1	0.0	0.1	19.7
現在と同じ区市町村内	6,245	225	3,831	1,344	44	7	6	6	782
	100.0	3.6	61.3	21.5	0.7	0.1	0.1	0.1	12.5
現在と同じ都道府県の他の区市町村	6,321	167	3,601	1,859	74	14	4	4	598
	100.0	2.6	57.0	29.4	1.2	0.2	0.1	0.1	9.5
他の都道府県	6,811	122	3,589	2,409	162	18	8	3	500
	100.0	1.8	52.7	35.4	2.4	0.3	0.1	0.0	7.3
外国	315	13	174	65	14	5	1	1	42
	100.0	4.1	55.2	20.6	4.4	1.6	0.3	0.3	13.3
<u>出生地ブロック</u>									
北海道	1,237	37	809	262	12	3	3	-	111
	100.0	3.0	65.4	21.2	1.0	0.2	0.2	-	9.0
東北	2,112	66	1,338	447	20	4	1	1	235
	100.0	3.1	63.4	21.2	0.9	0.2	0.0	0.0	11.1
北関東	1,335	34	788	333	12	3	1	1	163
	100.0	2.5	59.0	24.9	0.9	0.2	0.1	0.1	12.2
東京圏	4,633	86	2,214	1,665	97	12	4	3	552
	100.0	1.9	47.8	35.9	2.1	0.3	0.1	0.1	11.9
中部・北陸	2,995	109	1,718	808	30	4	2	5	319
	100.0	3.6	57.4	27.0	1.0	0.1	0.1	0.2	10.7
中京圏	1,814	58	964	585	21	2	-	5	179
	100.0	3.2	53.1	32.2	1.2	0.1	-	0.3	9.9
大阪圏	2,444	62	1,243	802	44	6	1	1	285
	100.0	2.5	50.9	32.8	1.8	0.2	0.0	0.0	11.7
京阪周辺	635	31	351	180	3	-	-	-	70
	100.0	4.9	55.3	28.3	0.5	-	-	-	11.0
中国	1,533	43	920	394	16	3	1	-	156
	100.0	2.8	60.0	25.7	1.0	0.2	0.1	-	10.2
四国	1,031	35	650	232	10	-	1	2	101
	100.0	3.4	63.0	22.5	1.0	-	0.1	0.2	9.8
九州・沖縄	3,454	84	2,047	840	45	8	4	1	425
	100.0	2.4	59.3	24.3	1.3	0.2	0.1	0.0	12.3
外国	315	13	174	65	14	5	1	1	42
	100.0	4.1	55.2	20.6	4.4	1.6	0.3	0.3	13.3

表75 最終学校卒業年齢(現住ブロック別、出生地別など)(つづき)

	調査数	15歳 未満	15～19 歳	20～24 歳	25～29 歳	30～34 歳	35～39 歳	40歳 以上	不詳
配偶関係									
未婚	4,854 100.0	59 1.2	2,240 46.1	1,742 35.9	92 1.9	14 0.3	3 0.1	2 0.0	702 14.5
配偶者あり (配偶者と同居)	15,850 100.0	306 1.9	9,216 58.1	4,568 28.8	221 1.4	33 0.2	12 0.1	15 0.1	1,479 9.3
配偶者あり (配偶者と別居)	427 100.0	5 1.2	228 53.4	130 30.4	6 1.4	- -	1 0.2	1 0.2	56 13.1
離別	1,094 100.0	18 1.6	725 66.3	185 16.9	11 1.0	2 0.2	- -	2 0.2	151 13.8
死別	1,969 100.0	276 14.0	1,158 58.8	140 7.1	5 0.3	2 0.1	3 0.2	- -	385 19.6
卒業教育施設など									
小学校・中学校	4,153 100.0	508 12.2	2,999 72.2	13 0.3	- -	4 0.1	- -	3 0.1	626 15.1
高校	8,511 100.0	17 0.2	7,498 88.1	144 1.7	18 0.2	2 0.0	4 0.0	2 0.0	826 9.7
専修学校	2,426 100.0	3 0.1	1,035 42.7	1,119 46.1	38 1.6	3 0.1	3 0.1	3 0.1	222 9.2
短大・高専	2,071 100.0	- -	115 5.6	1,738 83.9	21 1.0	4 0.2	5 0.2	- -	188 9.1
大学・大学院	3,913 100.0	1 0.0	36 0.9	3,261 83.3	231 5.9	31 0.8	6 0.2	10 0.3	337 8.6
在学中	322 100.0	31 9.6	192 59.6	20 6.2	- -	1 0.3	- -	- -	78 24.2
未就学	10 100.0	- -	2 20.0	- -	- -	- -	- -	- -	8 80.0
学卒直後の職業・従業上の地位									
専門職・管理職	4,766 100.0	27 0.6	1,460 30.6	2,601 54.6	184 3.9	23 0.5	12 0.3	11 0.2	448 9.4
事務職	4,975 100.0	21 0.4	2,755 55.4	1,709 34.4	47 0.9	4 0.1	1 0.0	3 0.1	435 8.7
販売職	2,028 100.0	17 0.8	1,118 55.1	695 34.3	14 0.7	4 0.2	- -	1 0.0	179 8.8
サービス職・保安職	1,960 100.0	42 2.1	1,247 63.6	446 22.8	20 1.0	2 0.1	1 0.1	1 0.1	201 10.3
運輸(運転)職・ 通信職	499 100.0	13 2.6	370 74.1	56 11.2	5 1.0	2 0.4	- -	- -	53 10.6
工場、建設等の 現場労働	3,197 100.0	122 3.8	2,472 77.3	284 8.9	13 0.4	2 0.1	3 0.1	- -	301 9.4
農林漁業作業	835 100.0	134 16.0	538 64.4	35 4.2	1 0.1	- -	- -	- -	127 15.2
パート・アルバイト	1,867 100.0	47 2.5	1,139 61.0	421 22.5	25 1.3	5 0.3	1 0.1	- -	229 12.3
無職	1,316 100.0	98 7.4	758 57.6	203 15.4	7 0.5	1 0.1	- -	1 0.1	248 18.8
現在の職業・従業上の地位									
専門職・管理職	3,651 100.0	3 0.1	1,116 30.6	2,001 54.8	163 4.5	20 0.5	11 0.3	7 0.2	330 9.0
事務職	1,934 100.0	2 0.1	769 39.8	953 49.3	19 1.0	2 0.1	- -	- -	189 9.8
販売職	1,088 100.0	5 0.5	559 51.4	411 37.8	11 1.0	1 0.1	- -	- -	101 9.3
サービス職・保安職	1,354 100.0	14 1.0	796 58.8	372 27.5	16 1.2	1 0.1	1 0.1	- -	154 11.4
運輸(運転)職・ 通信職	545 100.0	2 0.4	425 78.0	74 13.6	2 0.4	- -	- -	- -	42 7.7
工場、建設等の 現場労働	1,714 100.0	7 0.4	1,313 76.6	250 14.6	7 0.4	1 0.1	- -	- -	136 7.9
農林漁業作業	649 100.0	36 5.5	447 68.9	70 10.8	1 0.2	- -	- -	- -	95 14.6
パート・アルバイト	2,913 100.0	9 0.3	1,886 64.7	693 23.8	15 0.5	7 0.2	1 0.0	2 0.1	300 10.3
無職	7,653 100.0	474 6.2	4,723 61.7	1,498 19.6	62 0.8	10 0.1	5 0.1	6 0.1	875 11.4

※地域ブロック、職業・従業上の地位については、それぞれ集計表目次の注1・注5参照。

表76 はじめて仕事をもったときの居住地(男女別、年齢別)

男女別・ 年齢別	調査数	仕事を もったこと がない	現在と同じ 居住地	現在と 同じ区市 町村内	現在と同じ都 道府県他の の区市町村	他の 都道府県	外国	不詳
総数	32,205 100.0	6,030 18.7	4,245 13.2	5,687 17.7	6,238 19.4	6,083 18.9	142 0.4	3,780 11.7
0～4歳	1,405 100.0	1,108 78.9	2 0.1	1 0.1	- -	- -	- -	294 20.9
5～9歳	1,638 100.0	1,270 77.5	- -	1 0.1	- -	- -	- -	367 22.4
10～14歳	1,597 100.0	1,276 79.9	- -	1 0.1	1 0.1	- -	- -	319 20.0
15～19歳	1,625 100.0	1,178 72.5	102 6.3	29 1.8	23 1.4	5 0.3	- -	288 17.7
20～24歳	1,487 100.0	400 26.9	552 37.1	181 12.2	163 11.0	54 3.6	9 0.6	128 8.6
25～29歳	1,695 100.0	51 3.0	532 31.4	356 21.0	387 22.8	258 15.2	12 0.7	99 5.8
30～34歳	2,313 100.0	34 1.5	402 17.4	573 24.8	653 28.2	489 21.1	15 0.6	147 6.4
35～39歳	2,201 100.0	14 0.6	289 13.1	546 24.8	639 29.0	566 25.7	13 0.6	134 6.1
40～44歳	1,968 100.0	11 0.6	243 12.3	509 25.9	564 28.7	535 27.2	15 0.8	91 4.6
45～49歳	1,864 100.0	16 0.9	274 14.7	413 22.2	520 27.9	513 27.5	11 0.6	117 6.3
50～54歳	2,005 100.0	14 0.7	258 12.9	437 21.8	552 27.5	623 31.1	5 0.2	116 5.8
55～59歳	2,722 100.0	38 1.4	331 12.2	638 23.4	696 25.6	838 30.8	5 0.2	176 6.5
60～64歳	2,076 100.0	41 2.0	235 11.3	475 22.9	484 23.3	646 31.1	5 0.2	190 9.2
65～69歳	1,951 100.0	66 3.4	249 12.8	445 22.8	451 23.1	531 27.2	2 0.1	207 10.6
70～74歳	1,707 100.0	103 6.0	249 14.6	366 21.4	362 21.2	382 22.4	- -	245 14.4
75～79歳	1,356 100.0	101 7.4	215 15.9	296 21.8	306 22.6	241 17.8	15 1.1	182 13.4
80～84歳	897 100.0	90 10.0	117 13.0	176 19.6	177 19.7	159 17.7	18 2.0	160 17.8
85歳以上	637 100.0	106 16.6	78 12.2	108 17.0	105 16.5	96 15.1	16 2.5	128 20.1
不詳	1,061 100.0	113 10.7	117 11.0	136 12.8	155 14.6	147 13.9	1 0.1	392 36.9
男性計	15,209 100.0	2,816 18.5	2,560 16.8	2,506 16.5	2,717 17.9	2,994 19.7	75 0.5	1,541 10.1
0～4歳	720 100.0	593 82.4	- -	- -	- -	- -	- -	127 17.6
5～9歳	815 100.0	631 77.4	- -	- -	- -	- -	- -	184 22.6
10～14歳	794 100.0	641 80.7	- -	1 0.1	1 0.1	- -	- -	151 19.0
15～19歳	849 100.0	621 73.1	56 6.6	14 1.6	12 1.4	3 0.4	- -	143 16.8
20～24歳	693 100.0	219 31.6	226 32.6	80 11.5	67 9.7	30 4.3	8 1.2	63 9.1
25～29歳	819 100.0	24 2.9	284 34.7	173 21.1	163 19.9	124 15.1	5 0.6	46 5.6
30～34歳	1,125 100.0	11 1.0	240 21.3	271 24.1	286 25.4	242 21.5	8 0.7	67 6.0
35～39歳	1,049 100.0	7 0.7	175 16.7	256 24.4	270 25.7	263 25.1	6 0.6	72 6.9
40～44歳	947 100.0	5 0.5	159 16.8	223 23.5	255 26.9	257 27.1	7 0.7	41 4.3

表76 はじめて仕事をもったときの居住地(男女別、年齢別)(つづき)

男女別・年齢別	調査数	仕事を もったこと がない	現在と同じ 居住地	現在と 同じ区市 町村内	現在と同じ都 道府県の他 の区市町村	他の 都道府県	外国	不詳
45～49歳	934 100.0	4 0.4	190 20.3	182 19.5	238 25.5	260 27.8	7 0.7	53 5.7
50～54歳	987 100.0	2 0.2	190 19.3	188 19.0	235 23.8	321 32.5	1 0.1	50 5.1
55～59歳	1,278 100.0	5 0.4	230 18.0	271 21.2	273 21.4	424 33.2	1 0.1	74 5.8
60～64歳	1,010 100.0	1 0.1	157 15.5	228 22.6	237 23.5	311 30.8	5 0.5	71 7.0
65～69歳	923 100.0	2 0.2	163 17.7	208 22.5	208 22.5	279 30.2	1 0.1	62 6.7
70～74歳	781 100.0	4 0.5	168 21.5	155 19.8	176 22.5	194 24.8	-	84 10.8
75～79歳	578 100.0	3 0.5	144 24.9	116 20.1	130 22.5	121 20.9	7 1.2	57 9.9
80～84歳	299 100.0	2 0.7	70 23.4	55 18.4	58 19.4	64 21.4	9 3.0	41 13.7
85歳以上	189 100.0	4 2.1	41 21.7	31 16.4	35 18.5	40 21.2	10 5.3	28 14.8
不詳	419 100.0	37 8.8	67 16.0	54 12.9	73 17.4	61 14.6	-	127 30.3
女性計	16,182 100.0	3,144 19.4	1,582 9.8	3,073 19.0	3,371 20.8	2,927 18.1	65 0.4	2,020 12.5
0～4歳	666 100.0	503 75.5	2 0.3	1 0.2	-	-	-	160 24.0
5～9歳	802 100.0	628 78.3	-	1 0.1	-	-	-	173 21.6
10～14歳	784 100.0	621 79.2	-	-	-	-	-	163 20.8
15～19歳	766 100.0	552 72.1	44 5.7	15 2.0	10 1.3	2 0.3	-	143 18.7
20～24歳	774 100.0	180 23.3	316 40.8	101 13.0	91 11.8	21 2.7	1 0.1	64 8.3
25～29歳	847 100.0	26 3.1	239 28.2	179 21.1	215 25.4	130 15.3	7 0.8	51 6.0
30～34歳	1,154 100.0	23 2.0	151 13.1	295 25.6	360 31.2	239 20.7	6 0.5	80 6.9
35～39歳	1,125 100.0	7 0.6	112 10.0	285 25.3	364 32.4	289 25.7	7 0.6	61 5.4
40～44歳	1,003 100.0	6 0.6	83 8.3	284 28.3	301 30.0	272 27.1	8 0.8	49 4.9
45～49歳	911 100.0	12 1.3	79 8.7	227 24.9	277 30.4	251 27.6	4 0.4	61 6.7
50～54歳	986 100.0	12 1.2	65 6.6	241 24.4	309 31.3	291 29.5	4 0.4	64 6.5
55～59歳	1,378 100.0	33 2.4	99 7.2	351 25.5	398 28.9	396 28.7	4 0.3	97 7.0
60～64歳	990 100.0	40 4.0	69 7.0	237 23.9	230 23.2	308 31.1	-	106 10.7
65～69歳	958 100.0	61 6.4	75 7.8	218 22.8	231 24.1	236 24.6	-	137 14.3
70～74歳	848 100.0	97 11.4	74 8.7	201 23.7	171 20.2	167 19.7	-	138 16.3
75～79歳	712 100.0	94 13.2	56 7.9	173 24.3	166 23.3	109 15.3	8 1.1	106 14.9
80～84歳	556 100.0	85 15.3	40 7.2	113 20.3	110 19.8	91 16.4	9 1.6	108 19.4
85歳以上	431 100.0	98 22.7	37 8.6	75 17.4	69 16.0	51 11.8	6 1.4	95 22.0
不詳	491 100.0	66 13.4	41 8.4	76 15.5	69 14.1	74 15.1	1 0.2	164 33.4

表77 はじめて仕事をもったときの居住地(現住ブロック別、出生地別など)

	調査数	仕事を もったこと がない	現在と同じ 居住地	現在と 同じ区市 町村内	現在と同じ都 道府県の他 の区市町村	他の 都道府県	外国	不詳
<u>現住ブロック</u>								
北海道	1,530 100.0	261 17.1	130 8.5	431 28.2	375 24.5	140 9.2	10 0.7	183 12.0
東北	2,284 100.0	395 17.3	402 17.6	507 22.2	327 14.3	352 15.4	2 0.1	299 13.1
北関東	1,963 100.0	357 18.2	257 13.1	365 18.6	303 15.4	417 21.2	27 1.4	237 12.1
東京圏	8,341 100.0	1,690 20.3	1,051 12.6	980 11.7	1,614 19.4	2,084 25.0	29 0.3	893 10.7
中部・北陸	3,612 100.0	616 17.1	516 14.3	816 22.6	691 19.1	627 17.4	20 0.6	326 9.0
中京圏	2,763 100.0	580 21.0	414 15.0	440 15.9	646 23.4	382 13.8	6 0.2	295 10.7
大阪圏	3,735 100.0	674 18.0	458 12.3	572 15.3	771 20.6	731 19.6	18 0.5	511 13.7
京阪周辺	840 100.0	159 18.9	154 18.3	112 13.3	152 18.1	149 17.7	-	114 13.6
中国	1,881 100.0	332 17.7	237 12.6	405 21.5	372 19.8	296 15.7	4 0.2	235 12.5
四国	1,154 100.0	204 17.7	213 18.5	233 20.2	193 16.7	159 13.8	4 0.3	148 12.8
九州・沖縄	4,102 100.0	762 18.6	413 10.1	826 20.1	794 19.4	746 18.2	22 0.5	539 13.1
<u>出生地</u>								
現在と同じ居住地	7,057 100.0	2,433 34.5	2,558 36.2	465 6.6	440 6.2	389 5.5	1 0.0	771 10.9
現在と同じ区市町村内	7,775 100.0	1,389 17.9	695 8.9	3,610 46.4	674 8.7	776 10.0	7 0.1	624 8.0
現在と同じ都道府県の 他の区市町村	7,458 100.0	1,146 15.4	455 6.1	844 11.3	3,786 50.8	763 10.2	9 0.1	455 6.1
他の都道府県	7,634 100.0	929 12.2	469 6.1	652 8.5	1,157 15.2	3,986 52.2	20 0.3	421 5.5
外国	354 100.0	30 8.5	17 4.8	37 10.5	65 18.4	75 21.2	101 28.5	29 8.2
<u>出生地ブロック</u>								
北海道	1,498 100.0	246 16.4	139 9.3	423 28.2	371 24.8	208 13.9	1 0.1	110 7.3
東北	2,544 100.0	402 15.8	405 15.9	511 20.1	431 16.9	580 22.8	5 0.2	210 8.3
北関東	1,708 100.0	347 20.3	249 14.6	340 19.9	300 17.6	319 18.7	-	153 9.0
東京圏	6,328 100.0	1,578 24.9	960 15.2	892 14.1	1,237 19.5	1,202 19.0	9 0.1	450 7.1
中部・北陸	3,661 100.0	639 17.5	522 14.3	816 22.3	763 20.8	697 19.0	2 0.1	222 6.1
中京圏	2,414 100.0	580 24.0	408 16.9	401 16.6	560 23.2	293 12.1	2 0.1	170 7.0
大阪圏	3,124 100.0	643 20.6	450 14.4	539 17.3	649 20.8	583 18.7	-	260 8.3
京阪周辺	822 100.0	166 20.2	157 19.1	112 13.6	157 19.1	156 19.0	1 0.1	73 8.9
中国	1,864 100.0	330 17.7	237 12.7	380 20.4	407 21.8	370 19.8	3 0.2	137 7.3
四国	1,228 100.0	193 15.7	207 16.9	257 20.9	237 19.3	239 19.5	1 0.1	94 7.7
九州・沖縄	4,350 100.0	755 17.4	430 9.9	864 19.9	874 20.1	1,048 24.1	13 0.3	366 8.4
外国	354 100.0	30 8.5	17 4.8	37 10.5	65 18.4	75 21.2	101 28.5	29 8.2

表77 はじめて仕事をもったときの居住地(現住ブロック別、出生地別など)(つづき)

	調査数	仕事を もったこと がない	現在と同じ 居住地	現在と 同じ区市 町村内	現在と同じ都 道府県の他 の区市町村	他の 都道府県	外国	不詳
配偶関係								
未婚	11,360 100.0	5,398 47.5	1,848 16.3	875 7.7	827 7.3	686 6.0	13 0.1	1,713 15.1
配偶者あり (配偶者と同居)	16,674 100.0	344 2.1	1,955 11.7	3,891 23.3	4,527 27.2	4,514 27.1	99 0.6	1,344 8.1
配偶者あり (配偶者と別居)	448 100.0	7 1.6	32 7.1	91 20.3	107 23.9	172 38.4	8 1.8	31 6.9
離別	1,155 100.0	17 1.5	165 14.3	300 26.0	276 23.9	292 25.3	5 0.4	100 8.7
死別	2,186 100.0	257 11.8	224 10.2	498 22.8	466 21.3	403 18.4	17 0.8	321 14.7
卒業教育施設など								
小学校・中学校	4,403 100.0	248 5.6	650 14.8	1,176 26.7	943 21.4	886 20.1	27 0.6	473 10.7
高校	8,762 100.0	277 3.2	1,431 16.3	2,249 25.7	2,203 25.1	2,033 23.2	42 0.5	527 6.0
専修学校	2,511 100.0	45 1.8	468 18.6	536 21.3	647 25.8	631 25.1	7 0.3	177 7.0
短大・高専	2,123 100.0	40 1.9	356 16.8	449 21.1	655 30.9	510 24.0	10 0.5	103 4.9
大学・大学院	3,983 100.0	56 1.4	850 21.3	617 15.5	1,021 25.6	1,261 31.7	24 0.6	154 3.9
在学中	4,805 100.0	3,772 78.5	31 0.6	22 0.5	34 0.7	19 0.4	1 0.0	926 19.3
未就学	1,850 100.0	1,435 77.6	5 0.3	3 0.2	4 0.2	2 0.1	2 0.1	399 21.6
学卒直後の職業・従業上の地位								
専門職・管理職	4,867 100.0	4 0.1	794 16.3	955 19.6	1,424 29.3	1,459 30.0	36 0.7	195 4.0
事務職	5,066 100.0	3 0.1	748 14.8	1,255 24.8	1,428 28.2	1,408 27.8	17 0.3	207 4.1
販売職	2,076 100.0	5 0.2	337 16.2	458 22.1	550 26.5	605 29.1	7 0.3	114 5.5
サービス職・保安職	2,004 100.0	6 0.3	326 16.3	488 24.4	532 26.5	543 27.1	12 0.6	97 4.8
運輸(運転)職・ 通信職	510 100.0	- -	87 17.1	122 23.9	136 26.7	140 27.5	4 0.8	21 4.1
工場、建設等の 現場労働	3,305 100.0	6 0.2	605 18.3	908 27.5	775 23.4	808 24.4	12 0.4	191 5.8
農林漁業作業	875 100.0	41 4.7	302 34.5	269 30.7	124 14.2	62 7.1	6 0.7	71 8.1
パート・アルバイト	1,964 100.0	64 3.3	430 21.9	480 24.4	456 23.2	347 17.7	17 0.9	170 8.7
無職	1,442 100.0	548 38.0	164 11.4	173 12.0	164 11.4	132 9.2	9 0.6	252 17.5
現在の職業・従業上の地位								
専門職・管理職	3,733 100.0	8 0.2	712 19.1	728 19.5	1,052 28.2	1,075 28.8	19 0.5	139 3.7
事務職	1,981 100.0	5 0.3	486 24.5	478 24.1	507 25.6	408 20.6	3 0.2	94 4.7
販売職	1,122 100.0	12 1.1	233 20.8	256 22.8	267 23.8	290 25.8	2 0.2	62 5.5
サービス職・保安職	1,383 100.0	9 0.7	270 19.5	348 25.2	343 24.8	338 24.4	3 0.2	72 5.2
運輸(運転)職・ 通信職	556 100.0	2 0.4	96 17.3	143 25.7	147 26.4	147 26.4	- -	21 3.8
工場、建設等の 現場労働	1,773 100.0	4 0.2	425 24.0	470 26.5	412 23.2	351 19.8	13 0.7	98 5.5
農林漁業作業	677 100.0	12 1.8	258 38.1	160 23.6	124 18.3	69 10.2	2 0.3	52 7.7
パート・アルバイト	3,151 100.0	197 6.3	427 13.6	733 23.3	805 25.5	769 24.4	13 0.4	207 6.6
無職	8,296 100.0	895 10.8	826 10.0	1,765 21.3	1,950 23.5	2,012 24.3	67 0.8	781 9.4

※地域ブロック、職業・従業上の地位については、それぞれ集計表目次の注1・注5参照。

表78 はじめて仕事をもったときの年齢(男女別、年齢別)

男女別・ 年齢別	調査数	15歳 未満	15～19 歳	20～24 歳	25～29 歳	30～34 歳	35～39 歳	40歳 以上	不詳
総数	23,056	368	12,493	7,006	398	95	31	47	2,618
	100.0	1.6	54.2	30.4	1.7	0.4	0.1	0.2	11.4
0～4歳	3	-	-	1	-	-	-	-	2
	100.0	-	-	33.3	-	-	-	-	66.7
5～9歳	1	-	-	-	-	-	-	-	1
	100.0	-	-	-	-	-	-	-	100.0
10～14歳	2	-	1	-	-	-	-	-	1
	100.0	-	50.0	-	-	-	-	-	50.0
15～19歳	169	1	142	3	-	-	-	-	23
	100.0	0.6	84.0	1.8	-	-	-	-	13.6
20～24歳	976	3	417	449	-	-	-	-	107
	100.0	0.3	42.7	46.0	-	-	-	-	11.0
25～29歳	1,572	2	528	813	42	-	-	-	187
	100.0	0.1	33.6	51.7	2.7	-	-	-	11.9
30～34歳	2,176	1	887	1,034	55	8	-	-	191
	100.0	0.0	40.8	47.5	2.5	0.4	-	-	8.8
35～39歳	2,103	-	940	943	41	3	1	-	175
	100.0	-	44.7	44.8	1.9	0.1	0.0	-	8.3
40～44歳	1,902	3	932	771	41	5	1	-	149
	100.0	0.2	49.0	40.5	2.2	0.3	0.1	-	7.8
45～49歳	1,767	-	866	687	35	3	-	-	176
	100.0	-	49.0	38.9	2.0	0.2	-	-	10.0
50～54歳	1,920	1	1,159	540	39	5	-	2	174
	100.0	0.1	60.4	28.1	2.0	0.3	-	0.1	9.1
55～59歳	2,574	4	1,746	548	21	11	3	4	237
	100.0	0.2	67.8	21.3	0.8	0.4	0.1	0.2	9.2
60～64歳	1,929	9	1,378	306	16	8	2	4	206
	100.0	0.5	71.4	15.9	0.8	0.4	0.1	0.2	10.7
65～69歳	1,740	13	1,201	292	24	11	6	9	184
	100.0	0.7	69.0	16.8	1.4	0.6	0.3	0.5	10.6
70～74歳	1,420	42	896	236	30	15	10	8	183
	100.0	3.0	63.1	16.6	2.1	1.1	0.7	0.6	12.9
75～79歳	1,106	105	597	148	25	14	5	6	206
	100.0	9.5	54.0	13.4	2.3	1.3	0.5	0.5	18.6
80～84歳	688	102	327	73	13	5	1	7	160
	100.0	14.8	47.5	10.6	1.9	0.7	0.1	1.0	23.3
85歳以上	419	75	186	39	7	4	2	5	101
	100.0	17.9	44.4	9.3	1.7	1.0	0.5	1.2	24.1
不詳	589	7	290	123	9	3	-	2	155
	100.0	1.2	49.2	20.9	1.5	0.5	-	0.3	26.3
男性計	11,112	145	5,904	3,479	299	41	4	3	1,237
	100.0	1.3	53.1	31.3	2.7	0.4	0.0	0.0	11.1
0～4歳	-	-	-	-	-	-	-	-	-
	-	-	-	-	-	-	-	-	-
5～9歳	-	-	-	-	-	-	-	-	-
	-	-	-	-	-	-	-	-	-
10～14歳	2	-	1	-	-	-	-	-	1
	100.0	-	50.0	-	-	-	-	-	50.0
15～19歳	88	1	76	-	-	-	-	-	11
	100.0	1.1	86.4	-	-	-	-	-	12.5
20～24歳	421	2	198	169	-	-	-	-	52
	100.0	0.5	47.0	40.1	-	-	-	-	12.4
25～29歳	757	2	276	361	30	-	-	-	88
	100.0	0.3	36.5	47.7	4.0	-	-	-	11.6
30～34歳	1,063	1	432	463	47	7	-	-	113
	100.0	0.1	40.6	43.6	4.4	0.7	-	-	10.6
35～39歳	1,000	-	457	427	34	1	1	-	80
	100.0	-	45.7	42.7	3.4	0.1	0.1	-	8.0
40～44歳	914	1	419	393	32	3	1	-	65
	100.0	0.1	45.8	43.0	3.5	0.3	0.1	-	7.1

表78 はじめて仕事をもったときの年齢(男女別、年齢別)(つづき)

男女別・年齢別	調査数	15歳未満	15～19歳	20～24歳	25～29歳	30～34歳	35～39歳	40歳以上	不詳
45～49歳	893 100.0	- -	413 46.2	353 39.5	31 3.5	2 0.2	- -	- -	94 10.5
50～54歳	953 100.0	- -	548 57.5	289 30.3	27 2.8	2 0.2	- -	- -	87 9.1
55～59歳	1,222 100.0	4 0.3	790 64.6	300 24.5	15 1.2	4 0.3	- -	- -	109 8.9
60～64歳	970 100.0	2 0.2	655 67.5	188 19.4	11 1.1	3 0.3	1 0.1	- -	110 11.3
65～69歳	873 100.0	4 0.5	604 69.2	166 19.0	13 1.5	4 0.5	- -	- -	82 9.4
70～74歳	724 100.0	19 2.6	440 60.8	158 21.8	22 3.0	8 1.1	1 0.1	- -	76 10.5
75～79歳	531 100.0	47 8.9	272 51.2	90 16.9	18 3.4	3 0.6	- -	1 0.2	100 18.8
80～84歳	271 100.0	32 11.8	130 48.0	40 14.8	9 3.3	1 0.4	- -	- -	59 21.8
85歳以上	163 100.0	26 16.0	71 43.6	21 12.9	5 3.1	- -	- -	1 0.6	39 23.9
不詳	267 100.0	4 1.5	122 45.7	61 22.8	5 1.9	3 1.1	- -	1 0.4	71 26.6
女性計	11,397 100.0	218 1.9	6,303 55.3	3,403 29.9	93 0.8	53 0.5	27 0.2	42 0.4	1,258 11.0
0～4歳	3 100.0	- -	- -	1 33.3	- -	- -	- -	- -	2 66.7
5～9歳	1 100.0	- -	- -	- -	- -	- -	- -	- -	1 100.0
10～14歳	- -	- -	- -	- -	- -	- -	- -	- -	- -
15～19歳	77 100.0	- -	62 80.5	3 3.9	- -	- -	- -	- -	12 15.6
20～24歳	537 100.0	1 0.2	209 38.9	276 51.4	- -	- -	- -	- -	51 9.5
25～29歳	789 100.0	- -	244 30.9	439 55.6	11 1.4	- -	- -	- -	95 12.0
30～34歳	1,079 100.0	- -	442 41.0	556 51.5	7 0.6	1 0.1	- -	- -	73 6.8
35～39歳	1,076 100.0	- -	474 44.1	501 46.6	5 0.5	2 0.2	- -	- -	94 8.7
40～44歳	971 100.0	2 0.2	505 52.0	375 38.6	9 0.9	2 0.2	- -	- -	78 8.0
45～49歳	858 100.0	- -	445 51.9	328 38.2	4 0.5	1 0.1	- -	- -	80 9.3
50～54歳	936 100.0	1 0.1	591 63.1	242 25.9	12 1.3	3 0.3	- -	2 0.2	85 9.1
55～59歳	1,291 100.0	- -	914 70.8	235 18.2	6 0.5	7 0.5	3 0.2	4 0.3	122 9.5
60～64歳	893 100.0	7 0.8	684 76.6	105 11.8	5 0.6	4 0.4	1 0.1	4 0.4	83 9.3
65～69歳	807 100.0	8 1.0	561 69.5	117 14.5	10 1.2	7 0.9	6 0.7	9 1.1	89 11.0
70～74歳	639 100.0	23 3.6	421 65.9	74 11.6	7 1.1	7 1.1	9 1.4	7 1.1	91 14.2
75～79歳	530 100.0	57 10.8	306 57.7	49 9.2	7 1.3	11 2.1	5 0.9	5 0.9	90 17.0
80～84歳	386 100.0	67 17.4	185 47.9	28 7.3	4 1.0	4 1.0	1 0.3	6 1.6	91 23.6
85歳以上	248 100.0	49 19.8	111 44.8	18 7.3	2 0.8	4 1.6	2 0.8	4 1.6	58 23.4
不詳	276 100.0	3 1.1	149 54.0	56 20.3	4 1.4	- -	- -	1 0.4	63 22.8

表79 はじめて仕事をもったときの年齢(現住ブロック別、出生地別など)

	調査数	15歳未満	15～19歳	20～24歳	25～29歳	30～34歳	35～39歳	40歳以上	不詳
<u>現住ブロック</u>									
北海道	1,127 100.0	18 1.6	744 66.0	231 20.5	9 0.8	6 0.5	- -	2 0.2	117 10.4
東北	1,646 100.0	29 1.8	995 60.4	387 23.5	24 1.5	9 0.5	4 0.2	6 0.4	192 11.7
北関東	1,417 100.0	23 1.6	778 54.9	400 28.2	20 1.4	5 0.4	2 0.1	2 0.1	187 13.2
東京圏	5,909 100.0	57 1.0	2,754 46.6	2,246 38.0	138 2.3	30 0.5	3 0.1	13 0.2	668 11.3
中部・北陸	2,728 100.0	67 2.5	1,528 56.0	792 29.0	46 1.7	4 0.1	7 0.3	- -	284 10.4
中京圏	1,956 100.0	39 2.0	1,064 54.4	621 31.7	27 1.4	10 0.5	3 0.2	4 0.2	188 9.6
大阪圏	2,628 100.0	42 1.6	1,370 52.1	849 32.3	55 2.1	7 0.3	3 0.1	7 0.3	295 11.2
京阪周辺	587 100.0	7 1.2	311 53.0	179 30.5	4 0.7	1 0.2	1 0.2	1 0.2	83 14.1
中国	1,354 100.0	20 1.5	816 60.3	358 26.4	15 1.1	5 0.4	1 0.1	1 0.1	138 10.2
四国	820 100.0	12 1.5	505 61.6	194 23.7	11 1.3	6 0.7	3 0.4	3 0.4	86 10.5
九州・沖縄	2,884 100.0	54 1.9	1,628 56.4	749 26.0	49 1.7	12 0.4	4 0.1	8 0.3	380 13.2
<u>出生地</u>									
現在と同じ居住地	3,974 100.0	65 1.6	2,030 51.1	1,095 27.6	52 1.3	12 0.3	3 0.1	5 0.1	712 17.9
現在と同じ区市町村内	5,932 100.0	134 2.3	3,581 60.4	1,444 24.3	69 1.2	22 0.4	12 0.2	11 0.2	659 11.1
現在と同じ都道府県の 他の区市町村	5,997 100.0	91 1.5	3,269 54.5	1,876 31.3	91 1.5	28 0.5	4 0.1	13 0.2	625 10.4
他の都道府県	6,461 100.0	67 1.0	3,268 50.6	2,411 37.3	160 2.5	28 0.4	10 0.2	15 0.2	502 7.8
外国	301 100.0	5 1.7	138 45.8	81 26.9	20 6.6	3 1.0	1 0.3	2 0.7	51 16.9
<u>出生地ブロック</u>									
北海道	1,179 100.0	14 1.2	757 64.2	275 23.3	12 1.0	5 0.4	- -	3 0.3	113 9.6
東北	1,997 100.0	40 2.0	1,221 61.1	474 23.7	30 1.5	11 0.6	4 0.2	7 0.4	210 10.5
北関東	1,258 100.0	19 1.5	723 57.5	328 26.1	17 1.4	4 0.3	1 0.1	2 0.2	164 13.0
東京圏	4,401 100.0	44 1.0	2,029 46.1	1,728 39.3	83 1.9	18 0.4	4 0.1	4 0.1	491 11.2
中部・北陸	2,868 100.0	68 2.4	1,610 56.1	837 29.2	40 1.4	10 0.3	6 0.2	2 0.1	295 10.3
中京圏	1,717 100.0	34 2.0	897 52.2	563 32.8	27 1.6	8 0.5	2 0.1	4 0.2	182 10.6
大阪圏	2,270 100.0	37 1.6	1,129 49.7	810 35.7	58 2.6	7 0.3	2 0.1	5 0.2	222 9.8
京阪周辺	607 100.0	10 1.6	325 53.5	182 30.0	5 0.8	3 0.5	1 0.2	1 0.2	80 13.2
中国	1,431 100.0	22 1.5	827 57.8	416 29.1	21 1.5	6 0.4	- -	2 0.1	137 9.6
四国	969 100.0	13 1.3	593 61.2	240 24.8	14 1.4	5 0.5	3 0.3	7 0.7	94 9.7
九州・沖縄	3,318 100.0	58 1.7	1,892 57.0	896 27.0	58 1.7	11 0.3	5 0.2	6 0.2	392 11.8
外国	301 100.0	5 1.7	138 45.8	81 26.9	20 6.6	3 1.0	1 0.3	2 0.7	51 16.9

表79 はじめて仕事をもったときの年齢(現住ブロック別、出生地別など)(つづき)

	調査数	15歳 未満	15～19 歳	20～24 歳	25～29 歳	30～34 歳	35～39 歳	40歳 以上	不詳
配偶関係									
未婚	4,363 100.0	14 0.3	1,846 42.3	1,795 41.1	99 2.3	13 0.3	2 0.0	1 0.0	593 13.6
配偶者あり (配偶者と同居)	15,440 100.0	182 1.2	8,760 56.7	4,656 30.2	254 1.6	53 0.3	17 0.1	19 0.1	1,499 9.7
配偶者あり (配偶者と別居)	420 100.0	4 1.0	213 50.7	133 31.7	11 2.6	1 0.2	1 0.2	4 1.0	53 12.6
離別	1,061 100.0	10 0.9	661 62.3	221 20.8	11 1.0	7 0.7	1 0.1	3 0.3	147 13.9
死別	1,655 100.0	154 9.3	954 57.6	177 10.7	21 1.3	21 1.3	10 0.6	20 1.2	298 18.0
卒業教育施設など									
小学校・中学校	3,832 100.0	283 7.4	2,792 72.9	125 3.3	28 0.7	23 0.6	12 0.3	17 0.4	552 14.4
高校	8,153 100.0	15 0.2	6,827 83.7	460 5.6	40 0.5	22 0.3	9 0.1	11 0.1	769 9.4
専修学校	2,354 100.0	2 0.1	1,023 43.5	1,105 46.9	19 0.8	3 0.1	1 0.0	4 0.2	197 8.4
短大・高専	2,018 100.0	- -	139 6.9	1,684 83.4	8 0.4	4 0.2	1 0.0	2 0.1	180 8.9
大学・大学院	3,829 100.0	2 0.1	101 2.6	3,073 80.3	253 6.6	29 0.8	3 0.1	6 0.2	362 9.5
在学中	114 100.0	2 1.8	54 47.4	23 20.2	3 2.6	- -	- -	- -	32 28.1
未就学	18 100.0	8 44.4	3 16.7	1 5.6	1 5.6	- -	- -	- -	5 27.8
学卒直後の職業・従業上の地位									
専門職・管理職	4,759 100.0	19 0.4	1,515 31.8	2,574 54.1	174 3.7	16 0.3	5 0.1	1 0.0	455 9.6
事務職	4,959 100.0	14 0.3	2,743 55.3	1,746 35.2	30 0.6	5 0.1	1 0.0	2 0.0	418 8.4
販売職	2,008 100.0	9 0.4	1,073 53.4	715 35.6	25 1.2	6 0.3	- -	1 0.0	179 8.9
サービス職・保安職	1,951 100.0	25 1.3	1,202 61.6	484 24.8	17 0.9	6 0.3	2 0.1	- -	215 11.0
運輸(運転)職・ 通信職	500 100.0	11 2.2	373 74.6	65 13.0	8 1.6	1 0.2	- -	- -	42 8.4
工場、建設等の 現場労働	3,197 100.0	95 3.0	2,489 77.9	322 10.1	13 0.4	4 0.1	1 0.0	- -	273 8.5
農林漁業作業	784 100.0	92 11.7	482 61.5	67 8.5	3 0.4	7 0.9	1 0.1	5 0.6	127 16.2
パート・アルバイト	1,786 100.0	26 1.5	972 54.4	475 26.6	40 2.2	12 0.7	2 0.1	4 0.2	255 14.3
無職	677 100.0	15 2.2	240 35.5	173 25.6	44 6.5	22 3.2	14 2.1	24 3.5	145 21.4
現在の職業・従業上の地位									
専門職・管理職	3,643 100.0	5 0.1	1,138 31.2	1,946 53.4	171 4.7	17 0.5	3 0.1	6 0.2	357 9.8
事務職	1,920 100.0	1 0.1	774 40.3	946 49.3	22 1.1	7 0.4	2 0.1	3 0.2	165 8.6
販売職	1,067 100.0	2 0.2	515 48.3	428 40.1	16 1.5	3 0.3	- -	2 0.2	101 9.5
サービス職・保安職	1,339 100.0	3 0.2	759 56.7	394 29.4	21 1.6	2 0.1	- -	1 0.1	159 11.9
運輸(運転)職・ 通信職	542 100.0	- -	415 76.6	82 15.1	7 1.3	- -	- -	- -	38 7.0
工場、建設等の 現場労働	1,714 100.0	5 0.3	1,286 75.0	277 16.2	10 0.6	2 0.1	- -	1 0.1	133 7.8
農林漁業作業	631 100.0	27 4.3	408 64.7	97 15.4	2 0.3	2 0.3	1 0.2	- -	94 14.9
パート・アルバイト	2,821 100.0	8 0.3	1,769 62.7	704 25.0	24 0.9	8 0.3	1 0.0	5 0.2	302 10.7
無職	6,862 100.0	269 3.9	4,077 59.4	1,611 23.5	80 1.2	33 0.5	21 0.3	24 0.3	747 10.9

※地域ブロック、職業・従業上の地位については、それぞれ集計表目次の注1・注5参照。

表80 初婚直前の居住地(男女別、年齢別)

男女別・年齢別	調査数	結婚した ことがない	現在と同じ 居住地	現在と 同じ区市 町村内	現在と同じ都 道府県他の の区市町村	他の 都道府県	外国	不詳
総数	32,205 100.0	11,307 35.1	3,756 11.7	6,122 19.0	5,292 16.4	3,711 11.5	100 0.3	1,917 6.0
0～4歳	1,405 100.0	1,403 99.9	1 0.1	1 0.1	- -	- -	- -	- -
5～9歳	1,638 100.0	1,638 100.0	- -	- -	- -	- -	- -	- -
10～14歳	1,597 100.0	1,594 99.8	1 0.1	1 0.1	- -	- -	- -	1 0.1
15～19歳	1,625 100.0	1,602 98.6	3 0.2	3 0.2	6 0.4	- -	- -	11 0.7
20～24歳	1,487 100.0	1,350 90.8	30 2.0	39 2.6	29 2.0	11 0.7	4 0.3	24 1.6
25～29歳	1,695 100.0	1,051 62.0	137 8.1	199 11.7	186 11.0	65 3.8	8 0.5	49 2.9
30～34歳	2,313 100.0	721 31.2	265 11.5	479 20.7	481 20.8	258 11.2	10 0.4	99 4.3
35～39歳	2,201 100.0	500 22.7	220 10.0	541 24.6	512 23.3	340 15.4	9 0.4	79 3.6
40～44歳	1,968 100.0	282 14.3	256 13.0	516 26.2	513 26.1	329 16.7	10 0.5	62 3.2
45～49歳	1,864 100.0	179 9.6	321 17.2	489 26.2	451 24.2	302 16.2	13 0.7	109 5.8
50～54歳	2,005 100.0	203 10.1	338 16.9	526 26.2	500 24.9	341 17.0	7 0.3	90 4.5
55～59歳	2,722 100.0	192 7.1	482 17.7	768 28.2	607 22.3	509 18.7	5 0.2	159 5.8
60～64歳	2,076 100.0	82 3.9	360 17.3	595 28.7	491 23.7	405 19.5	8 0.4	135 6.5
65～69歳	1,951 100.0	68 3.5	340 17.4	570 29.2	432 22.1	349 17.9	2 0.1	190 9.7
70～74歳	1,707 100.0	64 3.7	312 18.3	467 27.4	348 20.4	299 17.5	- -	217 12.7
75～79歳	1,356 100.0	34 2.5	289 21.3	381 28.1	306 22.6	195 14.4	4 0.3	147 10.8
80～84歳	897 100.0	17 1.9	189 21.1	237 26.4	182 20.3	129 14.4	2 0.2	141 15.7
85歳以上	637 100.0	13 2.0	126 19.8	168 26.4	129 20.3	95 14.9	17 2.7	89 14.0
不詳	1,061 100.0	314 29.6	86 8.1	142 13.4	119 11.2	84 7.9	1 0.1	315 29.7
男性計	15,209 100.0	5,897 38.8	2,348 15.4	2,649 17.4	2,105 13.8	1,564 10.3	42 0.3	604 4.0
0～4歳	720 100.0	720 100.0	- -	- -	- -	- -	- -	- -
5～9歳	815 100.0	815 100.0	- -	- -	- -	- -	- -	- -
10～14歳	794 100.0	793 99.9	- -	- -	- -	- -	- -	1 0.1
15～19歳	849 100.0	842 99.2	1 0.1	1 0.1	2 0.2	- -	- -	3 0.4
20～24歳	693 100.0	638 92.1	12 1.7	16 2.3	10 1.4	5 0.7	3 0.4	9 1.3
25～29歳	819 100.0	561 68.5	66 8.1	92 11.2	67 8.2	17 2.1	2 0.2	14 1.7
30～34歳	1,125 100.0	406 36.1	158 14.0	216 19.2	197 17.5	98 8.7	4 0.4	46 4.1
35～39歳	1,049 100.0	302 28.8	135 12.9	250 23.8	206 19.6	127 12.1	3 0.3	26 2.5
40～44歳	947 100.0	172 18.2	165 17.4	238 25.1	209 22.1	138 14.6	6 0.6	19 2.0

表80 初婚直前の居住地(男女別、年齢別)(つづき)

男女別・ 年齢別	調査数	結婚した ことがない	現在と同じ 居住地	現在と 同じ区市 町村内	現在と同じ都 道府県の他 の区市町村	他の 都道府県	外国	不詳
45～49歳	934 100.0	127 13.6	212 22.7	225 24.1	190 20.3	140 15.0	6 0.6	34 3.6
50～54歳	987 100.0	135 13.7	236 23.9	228 23.1	202 20.5	156 15.8	2 0.2	28 2.8
55～59歳	1,278 100.0	122 9.5	314 24.6	320 25.0	237 18.5	226 17.7	1 0.1	58 4.5
60～64歳	1,010 100.0	44 4.4	240 23.8	288 28.5	207 20.5	178 17.6	8 0.8	45 4.5
65～69歳	923 100.0	32 3.5	227 24.6	259 28.1	183 19.8	167 18.1	1 0.1	54 5.9
70～74歳	781 100.0	27 3.5	206 26.4	195 25.0	149 19.1	134 17.2	-	70 9.0
75～79歳	578 100.0	8 1.4	171 29.6	156 27.0	114 19.7	78 13.5	1 0.2	50 8.7
80～84歳	299 100.0	4 1.3	105 35.1	65 21.7	51 17.1	42 14.0	-	32 10.7
85歳以上	189 100.0	3 1.6	50 26.5	47 24.9	34 18.0	30 15.9	5 2.6	20 10.6
不詳	419 100.0	146 34.8	50 11.9	53 12.6	47 11.2	28 6.7	-	95 22.7
女性計	16,182 100.0	5,228 32.3	1,313 8.1	3,356 20.7	3,057 18.9	2,038 12.6	57 0.4	1,133 7.0
0～4歳	666 100.0	664 99.7	1 0.2	1 0.2	-	-	-	-
5～9歳	802 100.0	802 100.0	-	-	-	-	-	-
10～14歳	784 100.0	782 99.7	1 0.1	1 0.1	-	-	-	-
15～19歳	766 100.0	751 98.0	2 0.3	2 0.3	3 0.4	-	-	8 1.0
20～24歳	774 100.0	693 89.5	18 2.3	23 3.0	18 2.3	6 0.8	1 0.1	15 1.9
25～29歳	847 100.0	471 55.6	69 8.1	106 12.5	115 13.6	47 5.5	6 0.7	33 3.9
30～34歳	1,154 100.0	296 25.6	103 8.9	259 22.4	283 24.5	155 13.4	5 0.4	53 4.6
35～39歳	1,125 100.0	194 17.2	80 7.1	290 25.8	302 26.8	200 17.8	6 0.5	53 4.7
40～44歳	1,003 100.0	110 11.0	90 9.0	274 27.3	298 29.7	185 18.4	4 0.4	42 4.2
45～49歳	911 100.0	47 5.2	106 11.6	260 28.5	258 28.3	161 17.7	7 0.8	72 7.9
50～54歳	986 100.0	59 6.0	96 9.7	290 29.4	292 29.6	182 18.5	5 0.5	62 6.3
55～59歳	1,378 100.0	64 4.6	163 11.8	431 31.3	345 25.0	276 20.0	4 0.3	95 6.9
60～64歳	990 100.0	35 3.5	110 11.1	288 29.1	265 26.8	211 21.3	-	81 8.2
65～69歳	958 100.0	33 3.4	96 10.0	295 30.8	235 24.5	172 18.0	1 0.1	126 13.2
70～74歳	848 100.0	33 3.9	97 11.4	261 30.8	185 21.8	147 17.3	-	125 14.7
75～79歳	712 100.0	26 3.7	102 14.3	213 29.9	183 25.7	109 15.3	3 0.4	76 10.7
80～84歳	556 100.0	13 2.3	78 14.0	164 29.5	120 21.6	81 14.6	2 0.4	98 17.6
85歳以上	431 100.0	10 2.3	74 17.2	117 27.1	95 22.0	58 13.5	12 2.8	65 15.1
不詳	491 100.0	145 29.5	27 5.5	81 16.5	60 12.2	48 9.8	1 0.2	129 26.3

表81 初婚直前の居住地(現住ブロック別、出生地別など)

	調査数	結婚した ことがない	現在と同じ 居住地	現在と 同じ区市 町村内	現在と同じ都 道府県の他 の区市町村	他の 都道府県	外国	不詳
<u>現住ブロック</u>								
北海道	1,530	480	92	471	318	76	5	88
	100.0	31.4	6.0	30.8	20.8	5.0	0.3	5.8
東北	2,284	740	387	535	278	148	2	194
	100.0	32.4	16.9	23.4	12.2	6.5	0.1	8.5
北関東	1,963	696	229	375	260	276	22	105
	100.0	35.5	11.7	19.1	13.2	14.1	1.1	5.3
東京圏	8,341	3,155	777	1,083	1,407	1,461	20	438
	100.0	37.8	9.3	13.0	16.9	17.5	0.2	5.3
中部・北陸	3,612	1,133	524	875	565	328	11	176
	100.0	31.4	14.5	24.2	15.6	9.1	0.3	4.9
中京圏	2,763	985	365	442	567	249	3	152
	100.0	35.6	13.2	16.0	20.5	9.0	0.1	5.5
大阪圏	3,735	1,355	372	622	645	474	13	254
	100.0	36.3	10.0	16.7	17.3	12.7	0.3	6.8
京阪周辺	840	264	166	144	125	80	1	60
	100.0	31.4	19.8	17.1	14.9	9.5	0.1	7.1
中国	1,881	603	240	416	315	181	4	122
	100.0	32.1	12.8	22.1	16.7	9.6	0.2	6.5
四国	1,154	353	207	255	171	71	1	96
	100.0	30.6	17.9	22.1	14.8	6.2	0.1	8.3
九州・沖縄	4,102	1,543	397	904	641	367	18	232
	100.0	37.6	9.7	22.0	15.6	8.9	0.4	5.7
<u>出生地</u>								
現在と同じ居住地	7,057	4,191	2,017	333	169	123	2	222
	100.0	59.4	28.6	4.7	2.4	1.7	0.0	3.1
現在と同じ区市町村内	7,775	2,515	700	3,666	361	239	8	286
	100.0	32.3	9.0	47.2	4.6	3.1	0.1	3.7
現在と同じ都道府県の 他の区市町村	7,458	2,020	486	1,009	3,376	308	8	251
	100.0	27.1	6.5	13.5	45.3	4.1	0.1	3.4
他の都道府県	7,634	1,818	460	965	1,211	2,913	17	250
	100.0	23.8	6.0	12.6	15.9	38.2	0.2	3.3
外国	354	58	32	49	61	74	62	18
	100.0	16.4	9.0	13.8	17.2	20.9	17.5	5.1
<u>出生地ブロック</u>								
北海道	1,498	466	89	454	313	130	2	44
	100.0	31.1	5.9	30.3	20.9	8.7	0.1	2.9
東北	2,544	739	405	571	389	296	3	141
	100.0	29.0	15.9	22.4	15.3	11.6	0.1	5.5
北関東	1,708	619	221	365	267	188	2	46
	100.0	36.2	12.9	21.4	15.6	11.0	0.1	2.7
東京圏	6,328	2,764	655	876	1,008	857	7	161
	100.0	43.7	10.4	13.8	15.9	13.5	0.1	2.5
中部・北陸	3,661	1,130	526	885	633	373	1	113
	100.0	30.9	14.4	24.2	17.3	10.2	0.0	3.1
中京圏	2,414	940	343	394	472	184	-	81
	100.0	38.9	14.2	16.3	19.6	7.6	-	3.4
大阪圏	3,124	1,180	364	547	534	401	3	95
	100.0	37.8	11.7	17.5	17.1	12.8	0.1	3.0
京阪周辺	822	262	157	148	134	88	-	33
	100.0	31.9	19.1	18.0	16.3	10.7	-	4.0
中国	1,864	593	236	404	340	220	4	67
	100.0	31.8	12.7	21.7	18.2	11.8	0.2	3.6
四国	1,228	330	213	280	206	132	3	64
	100.0	26.9	17.3	22.8	16.8	10.7	0.2	5.2
九州・沖縄	4,350	1,467	428	982	747	567	10	149
	100.0	33.7	9.8	22.6	17.2	13.0	0.2	3.4
外国	354	58	32	49	61	74	62	18
	100.0	16.4	9.0	13.8	17.2	20.9	17.5	5.1

表81 初婚直前の居住地(現住ブロック別、出生地別など)(つづき)

	調査数	結婚した ことがない	現在と同じ 居住地	現在と 同じ区市 町村内	現在と同じ都 道府県の他 の区市町村	他の 都道府県	外国	不詳
配偶者関係								
未婚	11,360 100.0	11,186 98.5	50 0.4	50 0.4	36 0.3	22 0.2	1 0.0	15 0.1
配偶者あり (配偶者と同居)	16,674 100.0	93 0.6	3,069 18.4	4,919 29.5	4,290 25.7	2,975 17.8	68 0.4	1,260 7.6
配偶者あり (配偶者と別居)	448 100.0	6 1.3	51 11.4	109 24.3	111 24.8	137 30.6	5 1.1	29 6.5
離別	1,155 100.0	9 0.8	189 16.4	337 29.2	305 26.4	214 18.5	5 0.4	96 8.3
死別	2,186 100.0	13 0.6	367 16.8	673 30.8	521 23.8	350 16.0	21 1.0	241 11.0
卒業教育施設など								
小学校・中学校	4,403 100.0	418 9.5	828 18.8	1,410 32.0	843 19.1	491 11.2	22 0.5	391 8.9
高校	8,762 100.0	1,452 16.6	1,385 15.8	2,348 26.8	1,939 22.1	1,219 13.9	30 0.3	389 4.4
専修学校	2,511 100.0	651 25.9	300 11.9	556 22.1	541 21.5	348 13.9	3 0.1	112 4.5
短大・高専	2,123 100.0	517 24.4	213 10.0	433 20.4	534 25.2	354 16.7	6 0.3	66 3.1
大学・大学院	3,983 100.0	1,029 25.8	546 13.7	646 16.2	829 20.8	811 20.4	21 0.5	101 2.5
在学中	4,805 100.0	4,723 98.3	6 0.1	19 0.4	20 0.4	8 0.2	- -	29 0.6
未就学	1,850 100.0	1,828 98.8	9 0.5	4 0.2	2 0.1	1 0.1	1 0.1	5 0.3
学卒直後の職業・従業上の地位								
専門職・管理職	4,867 100.0	895 18.4	662 13.6	1,056 21.7	1,154 23.7	905 18.6	21 0.4	174 3.6
事務職	5,066 100.0	788 15.6	596 11.8	1,271 25.1	1,233 24.3	978 19.3	11 0.2	189 3.7
販売職	2,076 100.0	360 17.3	292 14.1	500 24.1	487 23.5	357 17.2	6 0.3	74 3.6
サービス職・保安職	2,004 100.0	405 20.2	297 14.8	532 26.5	424 21.2	257 12.8	10 0.5	79 3.9
運輸(運転)職・ 通信職	510 100.0	68 13.3	119 23.3	131 25.7	119 23.3	65 12.7	1 0.2	7 1.4
工場、建設等の 現場労働	3,305 100.0	600 18.2	631 19.1	972 29.4	601 18.2	341 10.3	6 0.2	154 4.7
農林漁業作業	875 100.0	46 5.3	320 36.6	278 31.8	125 14.3	38 4.3	5 0.6	63 7.2
パート・アルバイト	1,964 100.0	746 38.0	194 9.9	395 20.1	313 15.9	208 10.6	12 0.6	96 4.9
無職	1,442 100.0	292 20.2	159 11.0	303 21.0	300 20.8	220 15.3	10 0.7	158 11.0
現在の職業・従業上の地位								
専門職・管理職	3,733 100.0	814 21.8	563 15.1	801 21.5	824 22.1	599 16.0	12 0.3	120 3.2
事務職	1,981 100.0	660 33.3	236 11.9	415 20.9	388 19.6	225 11.4	1 0.1	56 2.8
販売職	1,122 100.0	291 25.9	144 12.8	268 23.9	216 19.3	157 14.0	2 0.2	44 3.9
サービス職・保安職	1,383 100.0	338 24.4	221 16.0	362 26.2	261 18.9	152 11.0	4 0.3	45 3.3
運輸(運転)職・ 通信職	556 100.0	113 20.3	108 19.4	141 25.4	118 21.2	65 11.7	- -	11 2.0
工場、建設等の 現場労働	1,773 100.0	503 28.4	319 18.0	457 25.8	287 16.2	138 7.8	9 0.5	60 3.4
農林漁業作業	677 100.0	43 6.4	293 43.3	170 25.1	99 14.6	20 3.0	3 0.4	49 7.2
パート・アルバイト	3,151 100.0	844 26.8	281 8.9	719 22.8	678 21.5	482 15.3	14 0.4	133 4.2
無職	8,296 100.0	994 12.0	1,125 13.6	2,115 25.5	1,914 23.1	1,518 18.3	43 0.5	587 7.1

※地域ブロック、職業・従業上の地位については、それぞれ集計表目次の注1・注5参照。

表82 初婚年齢(男女別、年齢別)

男女別・ 年齢別	調査数	15～19 歳	20～24 歳	25～29 歳	30～34 歳	35～39 歳	40歳 以上	不詳
総数	19,629	535	6,858	7,820	2,027	465	171	1,753
	100.0	2.7	34.9	39.8	10.3	2.4	0.9	8.9
0～4歳	2	-	1	-	-	-	-	1
	100.0	-	50.0	-	-	-	-	50.0
5～9歳	-	-	-	-	-	-	-	-
	-	-	-	-	-	-	-	-
10～14歳	2	-	-	-	-	-	-	2
	100.0	-	-	-	-	-	-	100.0
15～19歳	13	4	1	-	-	1	-	7
	100.0	30.8	7.7	-	-	7.7	-	53.8
20～24歳	118	21	79	-	1	-	-	17
	100.0	17.8	66.9	-	0.8	-	-	14.4
25～29歳	616	32	242	297	-	-	-	45
	100.0	5.2	39.3	48.2	-	-	-	7.3
30～34歳	1,528	42	441	777	172	-	-	96
	100.0	2.7	28.9	50.9	11.3	-	-	6.3
35～39歳	1,654	28	436	711	317	49	-	113
	100.0	1.7	26.4	43.0	19.2	3.0	-	6.8
40～44歳	1,646	32	488	648	237	91	14	136
	100.0	1.9	29.6	39.4	14.4	5.5	0.9	8.3
45～49歳	1,617	22	517	663	202	72	25	116
	100.0	1.4	32.0	41.0	12.5	4.5	1.5	7.2
50～54歳	1,748	35	669	665	177	42	32	128
	100.0	2.0	38.3	38.0	10.1	2.4	1.8	7.3
55～59歳	2,446	43	1,092	827	207	62	31	184
	100.0	1.8	44.6	33.8	8.5	2.5	1.3	7.5
60～64歳	1,921	43	768	761	147	41	16	145
	100.0	2.2	40.0	39.6	7.7	2.1	0.8	7.5
65～69歳	1,777	45	644	757	165	20	15	131
	100.0	2.5	36.2	42.6	9.3	1.1	0.8	7.4
70～74歳	1,511	47	460	692	146	32	9	125
	100.0	3.1	30.4	45.8	9.7	2.1	0.6	8.3
75～79歳	1,226	47	420	433	112	35	14	165
	100.0	3.8	34.3	35.3	9.1	2.9	1.1	13.5
80～84歳	780	33	279	272	55	6	9	126
	100.0	4.2	35.8	34.9	7.1	0.8	1.2	16.2
85歳以上	553	45	191	157	39	9	4	108
	100.0	8.1	34.5	28.4	7.1	1.6	0.7	19.5
不詳	471	16	130	160	50	5	2	108
	100.0	3.4	27.6	34.0	10.6	1.1	0.4	22.9
男性計	8,882	75	1,855	4,395	1,379	312	119	747
	100.0	0.8	20.9	49.5	15.5	3.5	1.3	8.4
0～4歳	-	-	-	-	-	-	-	-
	-	-	-	-	-	-	-	-
5～9歳	-	-	-	-	-	-	-	-
	-	-	-	-	-	-	-	-
10～14歳	-	-	-	-	-	-	-	-
	-	-	-	-	-	-	-	-
15～19歳	5	1	1	-	-	-	-	3
	100.0	20.0	20.0	-	-	-	-	60.0
20～24歳	47	6	34	-	1	-	-	6
	100.0	12.8	72.3	-	2.1	-	-	12.8
25～29歳	248	10	92	133	-	-	-	13
	100.0	4.0	37.1	53.6	-	-	-	5.2
30～34歳	687	10	162	381	90	-	-	44
	100.0	1.5	23.6	55.5	13.1	-	-	6.4
35～39歳	727	5	123	347	169	35	-	48
	100.0	0.7	16.9	47.7	23.2	4.8	-	6.6
40～44歳	762	5	153	324	146	64	10	60
	100.0	0.7	20.1	42.5	19.2	8.4	1.3	7.9

表82 初婚年齢(男女別、年齢別)(つづき)

男女別・ 年齢別	調査数	15~19 歳	20~24 歳	25~29 歳	30~34 歳	35~39 歳	40歳 以上	不詳
45~49歳	780 100.0	3 0.4	138 17.7	352 45.1	155 19.9	53 6.8	20 2.6	59 7.6
50~54歳	831 100.0	5 0.6	188 22.6	381 45.8	135 16.2	30 3.6	26 3.1	66 7.9
55~59歳	1,119 100.0	5 0.4	307 27.4	494 44.1	158 14.1	42 3.8	25 2.2	88 7.9
60~64歳	935 100.0	6 0.6	200 21.4	498 53.3	116 12.4	27 2.9	12 1.3	76 8.1
65~69歳	852 100.0	3 0.4	163 19.1	476 55.9	130 15.3	11 1.3	11 1.3	58 6.8
70~74歳	713 100.0	3 0.4	99 13.9	441 61.9	102 14.3	20 2.8	2 0.3	46 6.5
75~79歳	542 100.0	7 1.3	103 19.0	258 47.6	75 13.8	22 4.1	8 1.5	69 12.7
80~84歳	275 100.0	4 1.5	45 16.4	150 54.5	37 13.5	1 0.4	4 1.5	34 12.4
85歳以上	169 100.0	- -	16 9.5	84 49.7	29 17.2	6 3.6	1 0.6	33 19.5
不詳	190 100.0	2 1.1	31 16.3	76 40.0	36 18.9	1 0.5	- -	44 23.2
女性計	10,260 100.0	445 4.3	4,862 47.4	3,257 31.7	595 5.8	141 1.4	49 0.5	911 8.9
0~4歳	2 100.0	- -	1 50.0	- -	- -	- -	- -	1 50.0
5~9歳	- -	- -	- -	- -	- -	- -	- -	- -
10~14歳	2 100.0	- -	- -	- -	- -	- -	- -	2 100.0
15~19歳	7 100.0	2 28.6	- -	- -	- -	1 14.3	- -	4 57.1
20~24歳	70 100.0	14 20.0	45 64.3	- -	- -	- -	- -	11 15.7
25~29歳	359 100.0	22 6.1	149 41.5	158 44.0	- -	- -	- -	30 8.4
30~34歳	826 100.0	32 3.9	274 33.2	393 47.6	79 9.6	- -	- -	48 5.8
35~39歳	904 100.0	22 2.4	311 34.4	357 39.5	138 15.3	14 1.5	- -	62 6.9
40~44歳	867 100.0	26 3.0	328 37.8	322 37.1	90 10.4	27 3.1	4 0.5	70 8.1
45~49歳	826 100.0	18 2.2	377 45.6	305 36.9	46 5.6	19 2.3	5 0.6	56 6.8
50~54歳	894 100.0	29 3.2	472 52.8	278 31.1	38 4.3	12 1.3	6 0.7	59 6.6
55~59歳	1,272 100.0	36 2.8	762 59.9	316 24.8	47 3.7	18 1.4	5 0.4	88 6.9
60~64歳	917 100.0	35 3.8	547 59.7	236 25.7	24 2.6	13 1.4	3 0.3	59 6.4
65~69歳	863 100.0	42 4.9	457 53.0	255 29.5	30 3.5	9 1.0	4 0.5	66 7.6
70~74歳	739 100.0	44 6.0	344 46.5	231 31.3	36 4.9	8 1.1	7 0.9	69 9.3
75~79歳	634 100.0	38 6.0	303 47.8	156 24.6	34 5.4	11 1.7	5 0.8	87 13.7
80~84歳	469 100.0	28 6.0	227 48.4	107 22.8	13 2.8	5 1.1	5 1.1	84 17.9
85歳以上	371 100.0	45 12.1	172 46.4	67 18.1	10 2.7	3 0.8	3 0.8	71 19.1
不詳	238 100.0	12 5.0	93 39.1	76 31.9	10 4.2	1 0.4	2 0.8	44 18.5

表83 初婚年齢(現住ブロック別、出生地別など)

	調査数	15～19 歳	20～24 歳	25～29 歳	30～34 歳	35～39 歳	40歳 以上	不詳
<u>現住ブロック</u>								
北海道	995 100.0	36 3.6	386 38.8	361 36.3	89 8.9	23 2.3	8 0.8	92 9.2
東北	1,427 100.0	58 4.1	551 38.6	543 38.1	107 7.5	22 1.5	6 0.4	140 9.8
北関東	1,192 100.0	36 3.0	427 35.8	448 37.6	135 11.3	32 2.7	14 1.2	100 8.4
東京圏	4,878 100.0	93 1.9	1,489 30.5	2,073 42.5	600 12.3	174 3.6	45 0.9	404 8.3
中部・北陸	2,368 100.0	60 2.5	810 34.2	975 41.2	243 10.3	35 1.5	19 0.8	226 9.5
中京圏	1,674 100.0	43 2.6	615 36.7	724 43.2	138 8.2	22 1.3	8 0.5	124 7.4
大阪圏	2,217 100.0	44 2.0	770 34.7	872 39.3	264 11.9	67 3.0	22 1.0	178 8.0
京阪周辺	539 100.0	12 2.2	184 34.1	216 40.1	53 9.8	6 1.1	3 0.6	65 12.1
中国	1,199 100.0	45 3.8	487 40.6	425 35.4	95 7.9	21 1.8	17 1.4	109 9.1
四国	736 100.0	33 4.5	333 45.2	235 31.9	45 6.1	11 1.5	5 0.7	74 10.1
九州・沖縄	2,404 100.0	75 3.1	806 33.5	948 39.4	258 10.7	52 2.2	24 1.0	241 10.0
<u>出生地</u>								
現在と同じ居住地	2,740 100.0	63 2.3	822 30.0	1,069 39.0	257 9.4	61 2.2	29 1.1	439 16.0
現在と同じ区市町村内	5,152 100.0	156 3.0	1,962 38.1	1,932 37.5	454 8.8	115 2.2	39 0.8	494 9.6
現在と同じ都道府県の 他の区市町村	5,343 100.0	179 3.4	1,977 37.0	2,086 39.0	540 10.1	118 2.2	39 0.7	404 7.6
他の都道府県	5,723 100.0	111 1.9	1,869 32.7	2,487 43.5	703 12.3	157 2.7	57 1.0	339 5.9
外国	288 100.0	14 4.9	78 27.1	126 43.8	41 14.2	6 2.1	2 0.7	21 7.3
<u>出生地ブロック</u>								
北海道	1,017 100.0	41 4.0	391 38.4	372 36.6	93 9.1	25 2.5	11 1.1	84 8.3
東北	1,743 100.0	60 3.4	683 39.2	674 38.7	145 8.3	27 1.5	11 0.6	143 8.2
北関東	1,068 100.0	29 2.7	398 37.3	397 37.2	113 10.6	26 2.4	13 1.2	92 8.6
東京圏	3,493 100.0	76 2.2	1,057 30.3	1,469 42.1	443 12.7	129 3.7	35 1.0	284 8.1
中部・北陸	2,494 100.0	53 2.1	853 34.2	1,031 41.3	252 10.1	54 2.2	18 0.7	233 9.3
中京圏	1,440 100.0	35 2.4	514 35.7	621 43.1	123 8.5	16 1.1	8 0.6	123 8.5
大阪圏	1,909 100.0	39 2.0	643 33.7	764 40.0	233 12.2	57 3.0	17 0.9	156 8.2
京阪周辺	550 100.0	16 2.9	186 33.8	231 42.0	50 9.1	6 1.1	4 0.7	57 10.4
中国	1,245 100.0	45 3.6	471 37.8	477 38.3	116 9.3	23 1.8	15 1.2	98 7.9
四国	875 100.0	30 3.4	386 44.1	298 34.1	60 6.9	14 1.6	6 0.7	81 9.3
九州・沖縄	2,816 100.0	82 2.9	959 34.1	1,137 40.4	298 10.6	68 2.4	25 0.9	247 8.8
外国	288 100.0	14 4.9	78 27.1	126 43.8	41 14.2	6 2.1	2 0.7	21 7.3

表83 初婚年齢(現住ブロック別、出生地別など)(つづき)

	調査数	15～19 歳	20～24 歳	25～29 歳	30～34 歳	35～39 歳	40歳 以上	不詳
配偶関係								
未婚	159	11	42	33	10	1	4	58
	100.0	6.9	26.4	20.8	6.3	0.6	2.5	36.5
配偶者あり (配偶者と同居)	15,862	299	5,297	6,771	1,777	401	133	1,184
	100.0	1.9	33.4	42.7	11.2	2.5	0.8	7.5
配偶者あり (配偶者と別居)	422	9	142	159	50	11	4	47
	100.0	2.1	33.6	37.7	11.8	2.6	0.9	11.1
離別	1,073	67	452	314	84	24	14	118
	100.0	6.2	42.1	29.3	7.8	2.2	1.3	11.0
死別	1,994	139	880	521	96	26	16	316
	100.0	7.0	44.1	26.1	4.8	1.3	0.8	15.8
卒業教育施設など								
小学校・中学校	3,756	211	1,500	1,215	289	72	38	431
	100.0	5.6	39.9	32.3	7.7	1.9	1.0	11.5
高校	7,119	195	2,949	2,613	651	136	56	519
	100.0	2.7	41.4	36.7	9.1	1.9	0.8	7.3
専修学校	1,792	25	665	742	171	55	7	127
	100.0	1.4	37.1	41.4	9.5	3.1	0.4	7.1
短大・高専	1,570	5	512	751	161	29	10	102
	100.0	0.3	32.6	47.8	10.3	1.8	0.6	6.5
大学・大学院	2,895	2	351	1,636	558	119	33	196
	100.0	0.1	12.1	56.5	19.3	4.1	1.1	6.8
在学中	61	7	17	22	2	2	-	11
	100.0	11.5	27.9	36.1	3.3	3.3	-	18.0
未就学	19	1	8	1	2	-	-	7
	100.0	5.3	42.1	5.3	10.5	-	-	36.8
学卒直後の職業・従業上の地位								
専門職・管理職	3,880	27	960	1,955	514	109	35	280
	100.0	0.7	24.7	50.4	13.2	2.8	0.9	7.2
事務職	4,192	53	1,620	1,684	446	81	28	280
	100.0	1.3	38.6	40.2	10.6	1.9	0.7	6.7
販売職	1,677	35	526	716	207	56	17	120
	100.0	2.1	31.4	42.7	12.3	3.3	1.0	7.2
サービス職・保安職	1,561	47	571	581	157	44	8	153
	100.0	3.0	36.6	37.2	10.1	2.8	0.5	9.8
運輸(運転)職・ 通信職	439	9	133	192	56	13	6	30
	100.0	2.1	30.3	43.7	12.8	3.0	1.4	6.8
工場、建設等の 現場労働	2,623	71	904	1,046	293	76	32	201
	100.0	2.7	34.5	39.9	11.2	2.9	1.2	7.7
農林漁業作業	799	50	352	243	46	7	7	94
	100.0	6.3	44.1	30.4	5.8	0.9	0.9	11.8
パート・アルバイト	1,162	74	472	374	90	26	10	116
	100.0	6.4	40.6	32.2	7.7	2.2	0.9	10.0
無職	1,059	84	498	268	49	15	8	137
	100.0	7.9	47.0	25.3	4.6	1.4	0.8	12.9
現在の職業・従業上の地位								
専門職・管理職	2,854	21	638	1,419	428	115	29	204
	100.0	0.7	22.4	49.7	15.0	4.0	1.0	7.1
事務職	1,290	12	414	531	182	36	10	105
	100.0	0.9	32.1	41.2	14.1	2.8	0.8	8.1
販売職	802	15	261	349	102	23	5	47
	100.0	1.9	32.5	43.5	12.7	2.9	0.6	5.9
サービス職・保安職	1,025	19	322	409	117	32	6	120
	100.0	1.9	31.4	39.9	11.4	3.1	0.6	11.7
運輸(運転)職・ 通信職	434	11	142	175	49	17	4	36
	100.0	2.5	32.7	40.3	11.3	3.9	0.9	8.3
工場、建設等の 現場労働	1,236	37	432	476	157	39	18	77
	100.0	3.0	35.0	38.5	12.7	3.2	1.5	6.2
農林漁業作業	614	36	272	185	33	9	8	71
	100.0	5.9	44.3	30.1	5.4	1.5	1.3	11.6
パート・アルバイト	2,232	70	1,053	759	138	31	8	173
	100.0	3.1	47.2	34.0	6.2	1.4	0.4	7.8
無職	6,987	230	2,587	2,752	640	125	56	597
	100.0	3.3	37.0	39.4	9.2	1.8	0.8	8.5

※地域ブロック、職業・従業上の地位については、それぞれ集計表目次の注1・注5参照。

表84 初婚直後の居住地(男女別、年齢別)

男女別・年齢別	調査数	結婚した ことがない	現在と同じ 居住地	現在と 同じ区市 町村内	現在と同じ都 道府県その他 の区市町村	他の 都道府県	外国	不詳
総数	32,205 100.0	11,145 34.6	6,404 19.9	5,669 17.6	4,184 13.0	3,208 10.0	111 0.3	1,484 4.6
0～4歳	1,405 100.0	1,387 98.7	13 0.9	3 0.2	2 0.1	-	-	-
5～9歳	1,638 100.0	1,601 97.7	20 1.2	10 0.6	7 0.4	-	-	-
10～14歳	1,597 100.0	1,563 97.9	21 1.3	7 0.4	5 0.3	-	-	1 0.1
15～19歳	1,625 100.0	1,574 96.9	24 1.5	9 0.6	5 0.3	2 0.1	-	11 0.7
20～24歳	1,487 100.0	1,332 89.6	84 5.6	28 1.9	16 1.1	7 0.5	2 0.1	18 1.2
25～29歳	1,695 100.0	1,045 61.7	318 18.8	142 8.4	118 7.0	34 2.0	7 0.4	31 1.8
30～34歳	2,313 100.0	712 30.8	599 25.9	380 16.4	352 15.2	183 7.9	4 0.2	83 3.6
35～39歳	2,201 100.0	501 22.8	471 21.4	474 21.5	415 18.9	265 12.0	10 0.5	65 3.0
40～44歳	1,968 100.0	276 14.0	425 21.6	514 26.1	429 21.8	264 13.4	9 0.5	51 2.6
45～49歳	1,864 100.0	177 9.5	483 25.9	439 23.6	401 21.5	268 14.4	14 0.8	82 4.4
50～54歳	2,005 100.0	204 10.2	521 26.0	504 25.1	391 19.5	289 14.4	6 0.3	90 4.5
55～59歳	2,722 100.0	192 7.1	746 27.4	722 26.5	471 17.3	462 17.0	5 0.2	124 4.6
60～64歳	2,076 100.0	78 3.8	515 24.8	593 28.6	393 18.9	377 18.2	9 0.4	111 5.3
65～69歳	1,951 100.0	68 3.5	523 26.8	573 29.4	329 16.9	319 16.4	5 0.3	134 6.9
70～74歳	1,707 100.0	64 3.7	487 28.5	458 26.8	274 16.1	274 16.1	2 0.1	148 8.7
75～79歳	1,356 100.0	34 2.5	481 35.5	340 25.1	222 16.4	178 13.1	6 0.4	95 7.0
80～84歳	897 100.0	16 1.8	303 33.8	209 23.3	156 17.4	118 13.2	6 0.7	89 9.9
85歳以上	637 100.0	13 2.0	210 33.0	127 19.9	98 15.4	93 14.6	26 4.1	70 11.0
不詳	1,061 100.0	308 29.0	160 15.1	137 12.9	100 9.4	75 7.1	-	281 26.5
男性計	15,209 100.0	5,818 38.3	3,020 19.9	2,508 16.5	1,817 11.9	1,464 9.6	45 0.3	537 3.5
0～4歳	720 100.0	712 98.9	5 0.7	1 0.1	2 0.3	-	-	-
5～9歳	815 100.0	800 98.2	6 0.7	7 0.9	2 0.2	-	-	-
10～14歳	794 100.0	780 98.2	10 1.3	2 0.3	1 0.1	-	-	1 0.1
15～19歳	849 100.0	831 97.9	12 1.4	3 0.4	1 0.1	-	-	2 0.2
20～24歳	693 100.0	628 90.6	35 5.1	11 1.6	7 1.0	3 0.4	2 0.3	7 1.0
25～29歳	819 100.0	560 68.4	136 16.6	58 7.1	44 5.4	9 1.1	2 0.2	10 1.2
30～34歳	1,125 100.0	395 35.1	289 25.7	170 15.1	156 13.9	74 6.6	3 0.3	38 3.4
35～39歳	1,049 100.0	299 28.5	231 22.0	214 20.4	170 16.2	104 9.9	3 0.3	28 2.7
40～44歳	947 100.0	167 17.6	202 21.3	234 24.7	186 19.6	131 13.8	6 0.6	21 2.2

表84 初婚直後の居住地(男女別、年齢別)(つづき)

男女別・ 年齢別	調査数	結婚した ことがない	現在と同じ 居住地	現在と 同じ区市 町村内	現在と同じ都 道府県の他 の区市町村	他の 都道府県	外国	不詳
45～49歳	934 100.0	127 13.6	236 25.3	213 22.8	190 20.3	129 13.8	6 0.6	33 3.5
50～54歳	987 100.0	136 13.8	271 27.5	222 22.5	184 18.6	144 14.6	1 0.1	29 2.9
55～59歳	1,278 100.0	122 9.5	364 28.5	310 24.3	202 15.8	218 17.1	1 0.1	61 4.8
60～64歳	1,010 100.0	43 4.3	273 27.0	279 27.6	181 17.9	177 17.5	6 0.6	51 5.0
65～69歳	923 100.0	32 3.5	249 27.0	278 30.1	153 16.6	161 17.4	3 0.3	47 5.1
70～74歳	781 100.0	27 3.5	238 30.5	202 25.9	133 17.0	127 16.3	2 0.3	52 6.7
75～79歳	578 100.0	8 1.4	218 37.7	147 25.4	92 15.9	82 14.2	2 0.3	29 5.0
80～84歳	299 100.0	4 1.3	122 40.8	63 21.1	46 15.4	43 14.4	1 0.3	20 6.7
85歳以上	189 100.0	3 1.6	55 29.1	40 21.2	28 14.8	34 18.0	7 3.7	22 11.6
不詳	419 100.0	144 34.4	68 16.2	54 12.9	39 9.3	28 6.7	-	86 20.5
女性計	16,182 100.0	5,147 31.8	3,225 19.9	3,024 18.7	2,278 14.1	1,651 10.2	64 0.4	793 4.9
0～4歳	666 100.0	656 98.5	8 1.2	2 0.3	-	-	-	-
5～9歳	802 100.0	780 97.3	14 1.7	3 0.4	5 0.6	-	-	-
10～14歳	784 100.0	764 97.4	11 1.4	5 0.6	4 0.5	-	-	-
15～19歳	766 100.0	734 95.8	12 1.6	6 0.8	4 0.5	2 0.3	-	8 1.0
20～24歳	774 100.0	686 88.6	48 6.2	17 2.2	8 1.0	4 0.5	-	11 1.4
25～29歳	847 100.0	466 55.0	178 21.0	83 9.8	72 8.5	25 3.0	5 0.6	18 2.1
30～34歳	1,154 100.0	299 25.9	301 26.1	209 18.1	194 16.8	105 9.1	1 0.1	45 3.9
35～39歳	1,125 100.0	198 17.6	232 20.6	260 23.1	243 21.6	149 13.2	7 0.6	36 3.2
40～44歳	1,003 100.0	109 10.9	218 21.7	278 27.7	238 23.7	129 12.9	3 0.3	28 2.8
45～49歳	911 100.0	45 4.9	241 26.5	223 24.5	209 22.9	138 15.1	8 0.9	47 5.2
50～54歳	986 100.0	59 6.0	241 24.4	272 27.6	205 20.8	143 14.5	5 0.5	61 6.2
55～59歳	1,378 100.0	65 4.7	367 26.6	386 28.0	257 18.7	239 17.3	4 0.3	60 4.4
60～64歳	990 100.0	32 3.2	223 22.5	295 29.8	196 19.8	187 18.9	3 0.3	54 5.5
65～69歳	958 100.0	33 3.4	255 26.6	276 28.8	165 17.2	151 15.8	2 0.2	76 7.9
70～74歳	848 100.0	33 3.9	236 27.8	239 28.2	125 14.7	131 15.4	-	84 9.9
75～79歳	712 100.0	26 3.7	245 34.4	175 24.6	122 17.1	88 12.4	4 0.6	52 7.3
80～84歳	556 100.0	12 2.2	170 30.6	135 24.3	104 18.7	70 12.6	3 0.5	62 11.2
85歳以上	431 100.0	10 2.3	149 34.6	85 19.7	70 16.2	53 12.3	19 4.4	45 10.4
不詳	491 100.0	140 28.5	76 15.5	75 15.3	57 11.6	37 7.5	-	106 21.6

表85 初婚直後の居住地(現住ブロック別、出生地別など)

	調査数	結婚した ことがない	現在と同じ 居住地	現在と 同じ区市 町村内	現在と同じ都 道府県の他 の区市町村	他の 都道府県	外国	不詳
<u>現住ブロック</u>								
北海道	1,530	469	148	486	284	67	7	69
	100.0	30.7	9.7	31.8	18.6	4.4	0.5	4.5
東北	2,284	736	651	411	198	150	1	137
	100.0	32.2	28.5	18.0	8.7	6.6	0.0	6.0
北関東	1,963	684	419	335	174	247	17	87
	100.0	34.8	21.3	17.1	8.9	12.6	0.9	4.4
東京圏	8,341	3,120	1,224	1,112	1,244	1,224	22	395
	100.0	37.4	14.7	13.3	14.9	14.7	0.3	4.7
中部・北陸	3,612	1,117	890	770	367	314	11	143
	100.0	30.9	24.6	21.3	10.2	8.7	0.3	4.0
中京圏	2,763	966	658	380	437	199	6	117
	100.0	35.0	23.8	13.8	15.8	7.2	0.2	4.2
大阪圏	3,735	1,346	698	571	535	376	14	195
	100.0	36.0	18.7	15.3	14.3	10.1	0.4	5.2
京阪周辺	840	256	276	126	65	64	2	51
	100.0	30.5	32.9	15.0	7.7	7.6	0.2	6.1
中国	1,881	592	440	395	227	147	6	74
	100.0	31.5	23.4	21.0	12.1	7.8	0.3	3.9
四国	1,154	339	348	224	106	73	6	58
	100.0	29.4	30.2	19.4	9.2	6.3	0.5	5.0
九州・沖縄	4,102	1,520	652	859	547	347	19	158
	100.0	37.1	15.9	20.9	13.3	8.5	0.5	3.9
<u>出生地</u>								
現在と同じ居住地	7,057	4,090	2,064	370	197	155	6	175
	100.0	58.0	29.2	5.2	2.8	2.2	0.1	2.5
現在と同じ区市町村内	7,775	2,475	1,675	2,643	487	312	11	172
	100.0	31.8	21.5	34.0	6.3	4.0	0.1	2.2
現在と同じ都道府県の 他の区市町村	7,458	2,010	1,451	1,302	2,117	394	18	166
	100.0	27.0	19.5	17.5	28.4	5.3	0.2	2.2
他の都道府県	7,634	1,816	995	1,145	1,242	2,188	23	225
	100.0	23.8	13.0	15.0	16.3	28.7	0.3	2.9
外国	354	58	45	53	56	76	51	15
	100.0	16.4	12.7	15.0	15.8	21.5	14.4	4.2
<u>出生地ブロック</u>								
北海道	1,498	456	146	465	278	117	2	34
	100.0	30.4	9.7	31.0	18.6	7.8	0.1	2.3
東北	2,544	737	685	457	297	270	3	95
	100.0	29.0	26.9	18.0	11.7	10.6	0.1	3.7
北関東	1,708	606	394	321	190	159	4	34
	100.0	35.5	23.1	18.8	11.1	9.3	0.2	2.0
東京圏	6,328	2,737	1,019	836	840	731	10	155
	100.0	43.3	16.1	13.2	13.3	11.6	0.2	2.4
中部・北陸	3,661	1,113	913	775	440	336	2	82
	100.0	30.4	24.9	21.2	12.0	9.2	0.1	2.2
中京圏	2,414	920	604	337	363	133	5	52
	100.0	38.1	25.0	14.0	15.0	5.5	0.2	2.2
大阪圏	3,124	1,166	670	471	421	317	2	77
	100.0	37.3	21.4	15.1	13.5	10.1	0.1	2.5
京阪周辺	822	255	248	134	84	74	2	25
	100.0	31.0	30.2	16.3	10.2	9.0	0.2	3.0
中国	1,864	585	403	390	253	181	7	45
	100.0	31.4	21.6	20.9	13.6	9.7	0.4	2.4
四国	1,228	319	349	250	150	116	8	36
	100.0	26.0	28.4	20.4	12.2	9.4	0.7	2.9
九州・沖縄	4,350	1,446	701	956	638	503	13	93
	100.0	33.2	16.1	22.0	14.7	11.6	0.3	2.1
外国	354	58	45	53	56	76	51	15
	100.0	16.4	12.7	15.0	15.8	21.5	14.4	4.2

表85 初婚直後の居住地(現住ブロック別、出生地別など)(つづき)

	調査数	結婚した ことがない	現在と同じ 居住地	現在と 同じ区市 町村内	現在と同じ都 道府県の他 の区市町村	他の 都道府県	外国	不詳
配偶関係								
未婚	11,360 100.0	11,027 97.1	156 1.4	86 0.8	59 0.5	28 0.2	-	4 0.0
配偶者あり (配偶者と同居)	16,674 100.0	90 0.5	5,277 31.6	4,542 27.2	3,288 19.7	2,486 14.9	68 0.4	923 5.5
配偶者あり (配偶者と別居)	448 100.0	6 1.3	83 18.5	89 19.9	94 21.0	141 31.5	6 1.3	29 6.5
離別	1,155 100.0	10 0.9	153 13.2	338 29.3	331 28.7	228 19.7	8 0.7	87 7.5
死別	2,186 100.0	12 0.5	686 31.4	580 26.5	389 17.8	309 14.1	29 1.3	181 8.3
卒業教育施設など								
小学校・中学校	4,403 100.0	414 9.4	1,384 31.4	1,278 29.0	641 14.6	411 9.3	27 0.6	248 5.6
高校	8,762 100.0	1,434 16.4	2,287 26.1	2,116 24.1	1,526 17.4	1,049 12.0	27 0.3	323 3.7
専修学校	2,511 100.0	639 25.4	550 21.9	519 20.7	424 16.9	274 10.9	2 0.1	103 4.1
短大・高専	2,123 100.0	515 24.3	518 24.4	350 16.5	399 18.8	273 12.9	8 0.4	60 2.8
大学・大学院	3,983 100.0	1,026 25.8	800 20.1	636 16.0	688 17.3	711 17.9	26 0.7	96 2.4
在学中	4,805 100.0	4,639 96.5	68 1.4	38 0.8	28 0.6	10 0.2	-	22 0.5
未就学	1,850 100.0	1,805 97.6	27 1.5	9 0.5	5 0.3	1 0.1	1 0.1	2 0.1
学卒直後の職業・従業上の地位								
専門職・管理職	4,867 100.0	895 18.4	1,093 22.5	969 19.9	973 20.0	766 15.7	27 0.6	144 3.0
事務職	5,066 100.0	788 15.6	1,208 23.8	1,144 22.6	938 18.5	825 16.3	15 0.3	148 2.9
販売職	2,076 100.0	355 17.1	466 22.4	479 23.1	386 18.6	320 15.4	4 0.2	66 3.2
サービス職・保安職	2,004 100.0	396 19.8	476 23.8	500 25.0	321 16.0	233 11.6	9 0.4	69 3.4
運輸(運転)職・ 通信職	510 100.0	67 13.1	141 27.6	128 25.1	100 19.6	59 11.6	1 0.2	14 2.7
工場、建設等の 現場労働	3,305 100.0	589 17.8	965 29.2	891 27.0	447 13.5	286 8.7	6 0.2	121 3.7
農林漁業作業	875 100.0	46 5.3	487 55.7	189 21.6	72 8.2	33 3.8	6 0.7	42 4.8
パート・アルバイト	1,964 100.0	737 37.5	354 18.0	369 18.8	246 12.5	178 9.1	6 0.3	74 3.8
無職	1,442 100.0	280 19.4	330 22.9	293 20.3	223 15.5	185 12.8	15 1.0	116 8.0
現在の職業・従業上の地位								
専門職・管理職	3,733 100.0	813 21.8	836 22.4	751 20.1	685 18.3	534 14.3	13 0.3	101 2.7
事務職	1,981 100.0	663 33.5	445 22.5	356 18.0	280 14.1	180 9.1	1 0.1	56 2.8
販売職	1,122 100.0	287 25.6	248 22.1	231 20.6	178 15.9	136 12.1	3 0.3	39 3.5
サービス職・保安職	1,383 100.0	332 24.0	349 25.2	324 23.4	195 14.1	126 9.1	4 0.3	53 3.8
運輸(運転)職・ 通信職	556 100.0	112 20.1	132 23.7	131 23.6	102 18.3	67 12.1	-	12 2.2
工場、建設等の 現場労働	1,773 100.0	494 27.9	466 26.3	400 22.6	243 13.7	114 6.4	5 0.3	51 2.9
農林漁業作業	677 100.0	42 6.2	447 66.0	106 15.7	26 3.8	17 2.5	2 0.3	37 5.5
パート・アルバイト	3,151 100.0	840 26.7	550 17.5	686 21.8	540 17.1	406 12.9	9 0.3	120 3.8
無職	8,296 100.0	973 11.7	2,131 25.7	1,963 23.7	1,499 18.1	1,298 15.6	55 0.7	377 4.5

※地域ブロック、職業・従業上の地位については、それぞれ集計表目次の注1・注5参照。

表86 5年前の居住地(男女別、年齢別)

男女別・年齢別	調査数	まだ生まれていない	現在と同じ居住地	現在と同じ区市町村内			現在と同じ都道府県以外の区市町村	他の都道府県	外国	不詳
				5年前の区分						
				同じ区市町村内	他の区市町村	不詳				
総数	32,205 100.0	1,440 4.5	20,702 64.3	3,520 10.9	182 0.6	414 1.3	1,981 6.2	1,720 5.3	97 0.3	2,149 6.7
0～4歳	1,405 100.0	1,349 96.0	34 2.4	8 0.6	-	1 0.1	5 0.4	3 0.2	-	5 0.4
5～9歳	1,638 100.0	36 2.2	899 54.9	250 15.3	16 1.0	31 1.9	158 9.6	119 7.3	5 0.3	124 7.6
10～14歳	1,597 100.0	5 0.3	1,114 69.8	204 12.8	10 0.6	21 1.3	72 4.5	59 3.7	6 0.4	106 6.6
15～19歳	1,625 100.0	3 0.2	1,133 69.7	154 9.5	8 0.5	12 0.7	81 5.0	128 7.9	8 0.5	98 6.0
20～24歳	1,487 100.0	4 0.3	830 55.8	151 10.2	8 0.5	13 0.9	148 10.0	244 16.4	18 1.2	71 4.8
25～29歳	1,695 100.0	2 0.1	766 45.2	255 15.0	12 0.7	26 1.5	278 16.4	253 14.9	11 0.6	92 5.4
30～34歳	2,313 100.0	2 0.1	1,044 45.1	418 18.1	24 1.0	33 1.4	382 16.5	247 10.7	11 0.5	152 6.6
35～39歳	2,201 100.0	1 0.0	1,208 54.9	377 17.1	11 0.5	28 1.3	240 10.9	210 9.5	12 0.5	114 5.2
40～44歳	1,968 100.0	1 0.1	1,325 67.3	265 13.5	11 0.6	34 1.7	135 6.9	102 5.2	9 0.5	86 4.4
45～49歳	1,864 100.0	-	1,415 75.9	185 9.9	10 0.5	13 0.7	84 4.5	72 3.9	2 0.1	83 4.5
50～54歳	2,005 100.0	2 0.1	1,546 77.1	183 9.1	16 0.8	18 0.9	86 4.3	59 2.9	3 0.1	92 4.6
55～59歳	2,722 100.0	1 0.0	2,149 78.9	228 8.4	15 0.6	20 0.7	95 3.5	79 2.9	3 0.1	132 4.8
60～64歳	2,076 100.0	3 0.1	1,631 78.6	183 8.8	11 0.5	37 1.8	48 2.3	44 2.1	4 0.2	115 5.5
65～69歳	1,951 100.0	1 0.1	1,503 77.0	200 10.3	7 0.4	22 1.1	36 1.8	32 1.6	3 0.2	147 7.5
70～74歳	1,707 100.0	-	1,293 75.7	169 9.9	3 0.2	35 2.1	33 1.9	21 1.2	-	153 9.0
75～79歳	1,356 100.0	1 0.1	1,055 77.8	123 9.1	5 0.4	29 2.1	24 1.8	12 0.9	-	107 7.9
80～84歳	897 100.0	1 0.1	696 77.6	72 8.0	4 0.4	13 1.4	14 1.6	7 0.8	-	90 10.0
85歳以上	637 100.0	-	521 81.8	34 5.3	1 0.2	16 2.5	6 0.9	1 0.2	-	58 9.1
不詳	1,061 100.0	28 2.6	540 50.9	61 5.7	10 0.9	12 1.1	56 5.3	28 2.6	2 0.2	324 30.5
男性計	15,209 100.0	734 4.8	9,700 63.8	1,707 11.2	80 0.5	181 1.2	947 6.2	896 5.9	51 0.3	913 6.0
0～4歳	720 100.0	693 96.3	13 1.8	5 0.7	-	-	5 0.7	1 0.1	-	3 0.4
5～9歳	815 100.0	18 2.2	451 55.3	120 14.7	9 1.1	20 2.5	70 8.6	61 7.5	3 0.4	63 7.7
10～14歳	794 100.0	2 0.3	563 70.9	97 12.2	6 0.8	10 1.3	33 4.2	31 3.9	2 0.3	50 6.3
15～19歳	849 100.0	2 0.2	573 67.5	81 9.5	3 0.4	12 1.4	52 6.1	73 8.6	3 0.4	50 5.9
20～24歳	693 100.0	2 0.3	377 54.4	76 11.0	2 0.3	5 0.7	64 9.2	126 18.2	14 2.0	27 3.9
25～29歳	819 100.0	2 0.2	396 48.4	124 15.1	6 0.7	12 1.5	112 13.7	122 14.9	4 0.5	41 5.0
30～34歳	1,125 100.0	2 0.2	525 46.7	200 17.8	9 0.8	16 1.4	191 17.0	102 9.1	7 0.6	73 6.5
35～39歳	1,049 100.0	1 0.1	572 54.5	178 17.0	5 0.5	13 1.2	110 10.5	107 10.2	5 0.5	58 5.5
40～44歳	947 100.0	1 0.1	607 64.1	129 13.6	6 0.6	17 1.8	78 8.2	62 6.5	5 0.5	42 4.4

表86 5年前の居住地(男女別、年齢別)(つづき)

男女別・ 年齢別	調査数	まだ 生まれて いない	現在と 同じ 居住地	現在と同じ区市町村内			現在と同 じ都道府 県その他 の区市町村	他の 都道府 県	外国	不詳
				5年前の区分						
				同じ区市 町村内	他の区市 町村	不詳				
45～49歳	934 100.0	-	689 73.8	98 10.5	5 0.5	3 0.3	40 4.3	51 5.5	-	48 5.1
50～54歳	987 100.0	2 0.2	756 76.6	86 8.7	11 1.1	8 0.8	44 4.5	41 4.2	1 0.1	38 3.9
55～59歳	1,278 100.0	-	984 77.0	105 8.2	5 0.4	6 0.5	56 4.4	54 4.2	1 0.1	67 5.2
60～64歳	1,010 100.0	1 0.1	805 79.7	88 8.7	6 0.6	14 1.4	17 1.7	24 2.4	2 0.2	53 5.2
65～69歳	923 100.0	-	723 78.3	101 10.9	1 0.1	8 0.9	15 1.6	16 1.7	3 0.3	56 6.1
70～74歳	781 100.0	-	596 76.3	88 11.3	1 0.1	13 1.7	14 1.8	8 1.0	-	61 7.8
75～79歳	578 100.0	-	454 78.5	62 10.7	1 0.2	12 2.1	14 2.4	3 0.5	-	32 5.5
80～84歳	299 100.0	-	240 80.3	25 8.4	1 0.3	5 1.7	3 1.0	2 0.7	-	23 7.7
85歳以上	189 100.0	-	150 79.4	13 6.9	-	5 2.6	3 1.6	-	-	18 9.5
不詳	419 100.0	8 1.9	226 53.9	31 7.4	3 0.7	2 0.5	26 6.2	12 2.9	1 0.2	110 26.3
女性計	16,182 100.0	686 4.2	10,578 65.4	1,728 10.7	96 0.6	214 1.3	997 6.2	781 4.8	46 0.3	1,056 6.5
0～4歳	666 100.0	639 95.9	19 2.9	3 0.5	-	1 0.2	-	2 0.3	-	2 0.3
5～9歳	802 100.0	17 2.1	440 54.9	123 15.3	7 0.9	11 1.4	87 10.8	57 7.1	2 0.2	58 7.2
10～14歳	784 100.0	2 0.3	542 69.1	103 13.1	4 0.5	11 1.4	36 4.6	28 3.6	4 0.5	54 6.9
15～19歳	766 100.0	1 0.1	555 72.5	71 9.3	5 0.7	-	28 3.7	53 6.9	5 0.7	48 6.3
20～24歳	774 100.0	2 0.3	444 57.4	74 9.6	6 0.8	8 1.0	81 10.5	113 14.6	4 0.5	42 5.4
25～29歳	847 100.0	-	357 42.1	131 15.5	5 0.6	13 1.5	161 19.0	126 14.9	7 0.8	47 5.5
30～34歳	1,154 100.0	-	503 43.6	214 18.5	14 1.2	15 1.3	189 16.4	138 12.0	4 0.3	77 6.7
35～39歳	1,125 100.0	-	624 55.5	195 17.3	6 0.5	15 1.3	129 11.5	94 8.4	7 0.6	55 4.9
40～44歳	1,003 100.0	-	706 70.4	134 13.4	5 0.5	17 1.7	57 5.7	38 3.8	4 0.4	42 4.2
45～49歳	911 100.0	-	714 78.4	83 9.1	5 0.5	10 1.1	42 4.6	21 2.3	2 0.2	34 3.7
50～54歳	986 100.0	-	768 77.9	92 9.3	5 0.5	10 1.0	41 4.2	18 1.8	2 0.2	50 5.1
55～59歳	1,378 100.0	1 0.1	1,120 81.3	115 8.3	10 0.7	13 0.9	33 2.4	23 1.7	2 0.1	61 4.4
60～64歳	990 100.0	2 0.2	775 78.3	87 8.8	5 0.5	20 2.0	27 2.7	17 1.7	2 0.2	55 5.6
65～69歳	958 100.0	1 0.1	736 76.8	89 9.3	6 0.6	12 1.3	20 2.1	15 1.6	-	79 8.2
70～74歳	848 100.0	-	648 76.4	74 8.7	-	20 2.4	16 1.9	11 1.3	-	79 9.3
75～79歳	712 100.0	1 0.1	560 78.7	57 8.0	4 0.6	15 2.1	8 1.1	8 1.1	-	59 8.3
80～84歳	556 100.0	1 0.2	432 77.7	38 6.8	3 0.5	7 1.3	10 1.8	5 0.9	-	60 10.8
85歳以上	431 100.0	-	360 83.5	19 4.4	1 0.2	11 2.6	3 0.7	1 0.2	-	36 8.4
不詳	491 100.0	19 3.9	275 56.0	26 5.3	5 1.0	5 1.0	29 5.9	13 2.6	1 0.2	118 24.0

表87 5年前の居住地(現住ブロック別、出生地別など)

	調査数	まだ 生まれて いない	現在と 同じ 居住地	現在と同じ区市町村内			現在と同じ都道府 県の他の 区市町村	他の 都道府 県	外国	不詳
				5年前の区分						
				同じ区市 町村内	他の区市 町村	不詳				
<u>現住ブロック</u>										
北海道	1,530	64	1,021	201	6	18	84	23	-	113
	100.0	4.2	66.7	13.1	0.4	1.2	5.5	1.5	-	7.4
東北	2,284	104	1,546	198	10	48	92	96	1	189
	100.0	4.6	67.7	8.7	0.4	2.1	4.0	4.2	0.0	8.3
北関東	1,963	95	1,174	273	15	34	105	122	19	126
	100.0	4.8	59.8	13.9	0.8	1.7	5.3	6.2	1.0	6.4
東京圏	8,341	400	5,016	994	8	32	678	578	43	592
	100.0	4.8	60.1	11.9	0.1	0.4	8.1	6.9	0.5	7.1
中部・北陸	3,612	166	2,439	389	39	69	167	156	10	177
	100.0	4.6	67.5	10.8	1.1	1.9	4.6	4.3	0.3	4.9
中京圏	2,763	104	2,004	217	10	31	126	108	3	160
	100.0	3.8	72.5	7.9	0.4	1.1	4.6	3.9	0.1	5.8
大阪圏	3,735	175	2,309	427	11	34	211	307	9	252
	100.0	4.7	61.8	11.4	0.3	0.9	5.6	8.2	0.2	6.7
京阪周辺	840	34	606	74	-	4	30	22	1	69
	100.0	4.0	72.1	8.8	-	0.5	3.6	2.6	0.1	8.2
中国	1,881	58	1,247	207	31	45	81	82	2	128
	100.0	3.1	66.3	11.0	1.6	2.4	4.3	4.4	0.1	6.8
四国	1,154	28	840	61	17	35	26	56	1	90
	100.0	2.4	72.8	5.3	1.5	3.0	2.3	4.9	0.1	7.8
九州・沖縄	4,102	212	2,500	479	35	64	381	170	8	253
	100.0	5.2	60.9	11.7	0.9	1.6	9.3	4.1	0.2	6.2
<u>出生地</u>										
現在と同じ居住地	7,057	869	5,407	223	26	51	63	103	5	310
	100.0	12.3	76.6	3.2	0.4	0.7	0.9	1.5	0.1	4.4
現在と同じ区市町村内	7,775	206	5,269	1,468	74	198	169	135	7	249
	100.0	2.6	67.8	18.9	1.0	2.5	2.2	1.7	0.1	3.2
現在と同じ都道府県の 他の区市町村	7,458	143	4,824	702	44	88	1,222	178	7	250
	100.0	1.9	64.7	9.4	0.6	1.2	16.4	2.4	0.1	3.4
他の都道府県	7,634	81	4,487	978	29	40	474	1,257	21	267
	100.0	1.1	58.8	12.8	0.4	0.5	6.2	16.5	0.3	3.5
外国	354	2	178	45	2	2	23	24	52	26
	100.0	0.6	50.3	12.7	0.6	0.6	6.5	6.8	14.7	7.3
<u>出生地ブロック</u>										
北海道	1,498	56	1,032	200	2	20	86	53	-	49
	100.0	3.7	68.9	13.4	0.1	1.3	5.7	3.5	-	3.3
東北	2,544	94	1,771	261	13	43	119	134	-	109
	100.0	3.7	69.6	10.3	0.5	1.7	4.7	5.3	-	4.3
北関東	1,708	90	1,089	224	12	27	93	110	11	52
	100.0	5.3	63.8	13.1	0.7	1.6	5.4	6.4	0.6	3.0
東京圏	6,328	376	3,923	786	11	28	542	385	14	263
	100.0	5.9	62.0	12.4	0.2	0.4	8.6	6.1	0.2	4.2
中部・北陸	3,661	150	2,540	376	33	64	188	211	2	97
	100.0	4.1	69.4	10.3	0.9	1.7	5.1	5.8	0.1	2.6
中京圏	2,414	91	1,799	185	8	31	125	101	-	74
	100.0	3.8	74.5	7.7	0.3	1.3	5.2	4.2	-	3.1
大阪圏	3,124	140	2,062	369	15	33	191	212	3	99
	100.0	4.5	66.0	11.8	0.5	1.1	6.1	6.8	0.1	3.2
京阪周辺	822	30	588	94	-	2	32	42	1	33
	100.0	3.6	71.5	11.4	-	0.2	3.9	5.1	0.1	4.0
中国	1,864	52	1,270	217	26	37	88	101	3	70
	100.0	2.8	68.1	11.6	1.4	2.0	4.7	5.4	0.2	3.8
四国	1,228	24	921	87	17	36	45	52	-	46
	100.0	2.0	75.0	7.1	1.4	2.9	3.7	4.2	-	3.7
九州・沖縄	4,350	191	2,738	538	37	58	393	237	6	152
	100.0	4.4	62.9	12.4	0.9	1.3	9.0	5.4	0.1	3.5
外国	354	2	178	45	2	2	23	24	52	26
	100.0	0.6	50.3	12.7	0.6	0.6	6.5	6.8	14.7	7.3

表87 5年前の居住地(現住ブロック別、出生地別など)(つづき)

	調査数	まだ 生まれて いない	現在と 同じ 居住地	現在と同じ区市町村内			現在と同じ都道府 県の他の 区市町村	他の 都道府 県	外国	不詳
				5年前の区分						
				同じ区市 町村内	他の区市 町村	不詳				
健康状態										
よい	11,000	933	6,283	1,271	57	128	901	781	50	596
	100.0	8.5	57.1	11.6	0.5	1.2	8.2	7.1	0.5	5.4
まあよい	1,173	31	836	108	5	13	56	49	3	72
	100.0	2.6	71.3	9.2	0.4	1.1	4.8	4.2	0.3	6.1
ふつう	14,404	351	9,902	1,550	93	183	801	695	34	795
	100.0	2.4	68.7	10.8	0.6	1.3	5.6	4.8	0.2	5.5
あまりよくない	1,703	7	1,241	182	7	29	67	50	1	119
	100.0	0.4	72.9	10.7	0.4	1.7	3.9	2.9	0.1	7.0
よくない	1,054	5	744	114	1	23	40	27	-	100
	100.0	0.5	70.6	10.8	0.1	2.2	3.8	2.6	-	9.5
配偶関係										
未婚	11,360	1,418	6,443	1,114	60	125	681	842	43	634
	100.0	12.5	56.7	9.8	0.5	1.1	6.0	7.4	0.4	5.6
配偶者あり (配偶者と同居)	16,674	17	11,544	1,963	99	213	1,090	716	50	982
	100.0	0.1	69.2	11.8	0.6	1.3	6.5	4.3	0.3	5.9
配偶者あり (配偶者と別居)	448	4	230	48	4	5	41	84	3	29
	100.0	0.9	51.3	10.7	0.9	1.1	9.2	18.8	0.7	6.5
離別	1,155	-	658	208	7	17	113	52	1	99
	100.0	-	57.0	18.0	0.6	1.5	9.8	4.5	0.1	8.6
死別	2,186	1	1,724	163	11	45	53	23	-	166
	100.0	0.0	78.9	7.5	0.5	2.1	2.4	1.1	-	7.6
卒業教育施設など										
小学校・中学校	4,403	5	3,413	437	11	73	124	53	8	279
	100.0	0.1	77.5	9.9	0.2	1.7	2.8	1.2	0.2	6.3
高校	8,762	6	6,358	991	57	101	531	290	20	408
	100.0	0.1	72.6	11.3	0.7	1.2	6.1	3.3	0.2	4.7
専修学校	2,511	1	1,537	335	20	31	260	177	5	145
	100.0	0.0	61.2	13.3	0.8	1.2	10.4	7.0	0.2	5.8
短大・高専	2,123	-	1,392	252	9	23	194	167	6	80
	100.0	-	65.6	11.9	0.4	1.1	9.1	7.9	0.3	3.8
大学・大学院	3,983	2	2,437	478	17	22	370	505	23	129
	100.0	0.1	61.2	12.0	0.4	0.6	9.3	12.7	0.6	3.2
在学中	4,805	31	3,120	570	34	56	292	381	22	299
	100.0	0.6	64.9	11.9	0.7	1.2	6.1	7.9	0.5	6.2
未就学	1,850	1,390	246	61	2	11	57	36	3	44
	100.0	75.1	13.3	3.3	0.1	0.6	3.1	1.9	0.2	2.4
学卒直後の職業・従業上の地位										
専門職・管理職	4,867	1	3,163	573	29	51	449	395	30	176
	100.0	0.0	65.0	11.8	0.6	1.0	9.2	8.1	0.6	3.6
事務職	5,066	2	3,654	558	25	52	306	274	10	185
	100.0	0.0	72.1	11.0	0.5	1.0	6.0	5.4	0.2	3.7
販売職	2,076	-	1,380	263	14	18	165	146	2	88
	100.0	-	66.5	12.7	0.7	0.9	7.9	7.0	0.1	4.2
サービス職・保安職	2,004	-	1,358	241	14	29	151	131	1	79
	100.0	-	67.8	12.0	0.7	1.4	7.5	6.5	0.0	3.9
運輸(運転)職・ 通信職	510	-	380	58	4	8	29	15	-	16
	100.0	-	74.5	11.4	0.8	1.6	5.7	2.9	-	3.1
工場、建設等の 現場労働	3,305	3	2,449	363	27	43	165	95	5	155
	100.0	0.1	74.1	11.0	0.8	1.3	5.0	2.9	0.2	4.7
農林漁業作業	875	1	751	48	5	13	12	8	4	33
	100.0	0.1	85.8	5.5	0.6	1.5	1.4	0.9	0.5	3.8
パート・アルバイト	1,964	3	1,209	260	10	35	180	125	7	135
	100.0	0.2	61.6	13.2	0.5	1.8	9.2	6.4	0.4	6.9
無職	1,442	2	1,020	144	6	20	70	40	8	132
	100.0	0.1	70.7	10.0	0.4	1.4	4.9	2.8	0.6	9.2

表87 5年前の居住地(現住ブロック別、出生地別など)(つづき)

	調査数	まだ 生まれて いない	現在と 同じ 居住地	現在と同じ区市町村内			現在と同 じ都道府 県の他の 区市町村	他の 都道府 県	外国	不詳
				5年前の区分						
				同じ区市 町村内	他の区市 町村	不詳				
現在の職業・従業上の地位										
専門職・管理職	3,733	1	2,393	436	26	35	357	311	24	150
	100.0	0.0	64.1	11.7	0.7	0.9	9.6	8.3	0.6	4.0
事務職	1,981	1	1,330	243	12	27	155	120	5	88
	100.0	0.1	67.1	12.3	0.6	1.4	7.8	6.1	0.3	4.4
販売職	1,122	-	727	138	3	8	97	97	1	51
	100.0	-	64.8	12.3	0.3	0.7	8.6	8.6	0.1	4.5
サービス職・保安職	1,383	-	939	166	7	21	110	79	1	60
	100.0	-	67.9	12.0	0.5	1.5	8.0	5.7	0.1	4.3
運輸(運転)職・ 通信職	556	-	383	81	8	9	37	20	-	18
	100.0	-	68.9	14.6	1.4	1.6	6.7	3.6	-	3.2
工場、建設等の 現場労働	1,773	4	1,226	220	18	17	133	67	8	80
	100.0	0.2	69.1	12.4	1.0	1.0	7.5	3.8	0.5	4.5
農林漁業作業	677	-	587	28	4	7	8	8	-	35
	100.0	-	86.7	4.1	0.6	1.0	1.2	1.2	-	5.2
パート・アルバイト	3,151	5	2,075	422	17	42	211	201	7	171
	100.0	0.2	65.9	13.4	0.5	1.3	6.7	6.4	0.2	5.4
無職	8,296	6	6,052	828	36	100	430	412	21	411
	100.0	0.1	73.0	10.0	0.4	1.2	5.2	5.0	0.3	5.0

※地域ブロック、職業・従業上の地位については、それぞれ集計表目次の注1・注5参照。

表88 1年前の居住地(男女別、年齢別)

男女別・ 年齢別	調査数	まだ 生まれて いない	現在と 同じ 居住地	現在と同じ区市町村内			現在と同じ都道府 県以外の 区市町村	他の 都道府 県	外国	不詳
				1年前の区分						
				同じ区市 町村内	他の区市 町村	不詳				
総数	32,205 100.0	330 1.0	26,511 82.3	1,993 6.2	29 0.1	87 0.3	656 2.0	509 1.6	24 0.1	2,066 6.4
0～4歳	1,405 100.0	303 21.6	869 61.9	75 5.3	-	2 0.1	41 2.9	19 1.4	1 0.1	95 6.8
5～9歳	1,638 100.0	6 0.4	1,335 81.5	105 6.4	1 0.1	5 0.3	42 2.6	24 1.5	1 0.1	119 7.3
10～14歳	1,597 100.0	2 0.1	1,375 86.1	87 5.4	-	4 0.3	21 1.3	8 0.5	1 0.1	99 6.2
15～19歳	1,625 100.0	2 0.1	1,338 82.3	72 4.4	2 0.1	3 0.2	38 2.3	77 4.7	1 0.1	92 5.7
20～24歳	1,487 100.0	4 0.3	1,158 77.9	92 6.2	2 0.1	2 0.1	64 4.3	89 6.0	4 0.3	72 4.8
25～29歳	1,695 100.0	1 0.1	1,288 76.0	141 8.3	2 0.1	3 0.2	99 5.8	67 4.0	5 0.3	89 5.3
30～34歳	2,313 100.0	2 0.1	1,830 79.1	189 8.2	4 0.2	7 0.3	103 4.5	62 2.7	4 0.2	112 4.8
35～39歳	2,201 100.0	1 0.0	1,856 84.3	143 6.5	-	4 0.2	72 3.3	40 1.8	1 0.0	84 3.8
40～44歳	1,968 100.0	-	1,749 88.9	107 5.4	2 0.1	8 0.4	24 1.2	20 1.0	4 0.2	54 2.7
45～49歳	1,864 100.0	-	1,638 87.9	96 5.2	3 0.2	3 0.2	27 1.4	20 1.1	-	77 4.1
50～54歳	2,005 100.0	1 0.0	1,775 88.5	95 4.7	3 0.1	5 0.2	25 1.2	19 0.9	-	82 4.1
55～59歳	2,722 100.0	1 0.0	2,390 87.8	146 5.4	6 0.2	4 0.1	29 1.1	22 0.8	-	124 4.6
60～64歳	2,076 100.0	2 0.1	1,785 86.0	144 6.9	2 0.1	12 0.6	11 0.5	13 0.6	1 0.0	106 5.1
65～69歳	1,951 100.0	-	1,655 84.8	137 7.0	-	6 0.3	13 0.7	8 0.4	-	132 6.8
70～74歳	1,707 100.0	-	1,408 82.5	133 7.8	-	7 0.4	9 0.5	4 0.2	-	146 8.6
75～79歳	1,356 100.0	1 0.1	1,138 83.9	105 7.7	1 0.1	1 0.1	6 0.4	5 0.4	-	99 7.3
80～84歳	897 100.0	-	745 83.1	48 5.4	1 0.1	4 0.4	8 0.9	1 0.1	-	90 10.0
85歳以上	637 100.0	-	543 85.2	27 4.2	-	4 0.6	1 0.2	-	1 0.2	61 9.6
不詳	1,061 100.0	4 0.4	636 59.9	51 4.8	-	3 0.3	23 2.2	11 1.0	-	333 31.4
男性計	15,209 100.0	163 1.1	12,577 82.7	929 6.1	13 0.1	39 0.3	338 2.2	276 1.8	10 0.1	864 5.7
0～4歳	720 100.0	147 20.4	454 63.1	42 5.8	-	2 0.3	26 3.6	7 1.0	-	42 5.8
5～9歳	815 100.0	3 0.4	669 82.1	50 6.1	-	2 0.2	25 3.1	10 1.2	-	56 6.9
10～14歳	794 100.0	1 0.1	684 86.1	41 5.2	-	1 0.1	11 1.4	6 0.8	-	50 6.3
15～19歳	849 100.0	1 0.1	700 82.4	30 3.5	-	2 0.2	18 2.1	49 5.8	1 0.1	48 5.7
20～24歳	693 100.0	3 0.4	526 75.9	39 5.6	1 0.1	1 0.1	32 4.6	55 7.9	1 0.1	35 5.1
25～29歳	819 100.0	1 0.1	639 78.0	66 8.1	1 0.1	3 0.4	43 5.3	24 2.9	2 0.2	40 4.9
30～34歳	1,125 100.0	2 0.2	879 78.1	96 8.5	2 0.2	4 0.4	54 4.8	29 2.6	3 0.3	56 5.0
35～39歳	1,049 100.0	1 0.1	871 83.0	68 6.5	-	3 0.3	40 3.8	25 2.4	-	41 3.9
40～44歳	947 100.0	-	843 89.0	50 5.3	-	3 0.3	12 1.3	12 1.3	2 0.2	25 2.6

表88 1年前の居住地(男女別、年齢別)(つづき)

男女別・年齢別	調査数	まだ生まれていない	現在と同じ居住地	現在と同じ区市町村内			現在と同じ都道府県の他の区市町村	他の都道府県	外国	不詳
				1年前の区分						
				同じ区市町村内	他の区市町村	不詳				
45～49歳	934	-	815	49	1	1	17	13	-	38
	100.0	-	87.3	5.2	0.1	0.1	1.8	1.4	-	4.1
50～54歳	987	1	878	38	3	2	15	13	-	37
	100.0	0.1	89.0	3.9	0.3	0.2	1.5	1.3	-	3.7
55～59歳	1,278	-	1,112	68	2	1	16	13	-	66
	100.0	-	87.0	5.3	0.2	0.1	1.3	1.0	-	5.2
60～64歳	1,010	1	869	69	2	4	5	6	1	53
	100.0	0.1	86.0	6.8	0.2	0.4	0.5	0.6	0.1	5.2
65～69歳	923	-	803	65	-	2	3	6	-	44
	100.0	-	87.0	7.0	-	0.2	0.3	0.7	-	4.8
70～74歳	781	-	660	61	-	4	3	1	-	52
	100.0	-	84.5	7.8	-	0.5	0.4	0.1	-	6.7
75～79歳	578	-	491	51	-	1	3	1	-	31
	100.0	-	84.9	8.8	-	0.2	0.5	0.2	-	5.4
80～84歳	299	-	253	19	1	1	2	1	-	22
	100.0	-	84.6	6.4	0.3	0.3	0.7	0.3	-	7.4
85歳以上	189	-	158	10	-	2	1	-	-	18
	100.0	-	83.6	5.3	-	1.1	0.5	-	-	9.5
不詳	419	2	273	17	-	-	12	5	-	110
	100.0	0.5	65.2	4.1	-	-	2.9	1.2	-	26.3
女性計	16,182	161	13,412	987	16	48	311	217	14	1,016
	100.0	1.0	82.9	6.1	0.1	0.3	1.9	1.3	0.1	6.3
0～4歳	666	152	404	32	-	-	15	11	1	51
	100.0	22.8	60.7	4.8	-	-	2.3	1.7	0.2	7.7
5～9歳	802	2	651	52	1	3	17	14	1	61
	100.0	0.2	81.2	6.5	0.1	0.4	2.1	1.7	0.1	7.6
10～14歳	784	-	677	44	-	3	10	2	1	47
	100.0	-	86.4	5.6	-	0.4	1.3	0.3	0.1	6.0
15～19歳	766	1	630	42	2	1	19	27	-	44
	100.0	0.1	82.2	5.5	0.3	0.1	2.5	3.5	-	5.7
20～24歳	774	1	618	53	1	1	32	30	3	35
	100.0	0.1	79.8	6.8	0.1	0.1	4.1	3.9	0.4	4.5
25～29歳	847	-	633	73	1	-	53	40	3	44
	100.0	-	74.7	8.6	0.1	-	6.3	4.7	0.4	5.2
30～34歳	1,154	-	927	90	2	3	47	30	1	54
	100.0	-	80.3	7.8	0.2	0.3	4.1	2.6	0.1	4.7
35～39歳	1,125	-	964	73	-	1	32	12	1	42
	100.0	-	85.7	6.5	-	0.1	2.8	1.1	0.1	3.7
40～44歳	1,003	-	891	57	2	5	12	7	2	27
	100.0	-	88.8	5.7	0.2	0.5	1.2	0.7	0.2	2.7
45～49歳	911	-	810	42	2	2	10	7	-	38
	100.0	-	88.9	4.6	0.2	0.2	1.1	0.8	-	4.2
50～54歳	986	-	871	53	-	3	10	6	-	43
	100.0	-	88.3	5.4	-	0.3	1.0	0.6	-	4.4
55～59歳	1,378	1	1,223	71	4	3	13	9	-	54
	100.0	0.1	88.8	5.2	0.3	0.2	0.9	0.7	-	3.9
60～64歳	990	1	855	67	-	8	6	7	-	46
	100.0	0.1	86.4	6.8	-	0.8	0.6	0.7	-	4.6
65～69歳	958	-	800	65	-	4	10	2	-	77
	100.0	-	83.5	6.8	-	0.4	1.0	0.2	-	8.0
70～74歳	848	-	698	58	-	3	6	3	-	80
	100.0	-	82.3	6.8	-	0.4	0.7	0.4	-	9.4
75～79歳	712	1	606	46	1	-	3	4	-	51
	100.0	0.1	85.1	6.5	0.1	-	0.4	0.6	-	7.2
80～84歳	556	-	463	26	-	3	6	-	-	58
	100.0	-	83.3	4.7	-	0.5	1.1	-	-	10.4
85歳以上	431	-	373	16	-	2	-	-	1	39
	100.0	-	86.5	3.7	-	0.5	-	-	0.2	9.0
不詳	491	2	318	27	-	3	10	6	-	125
	100.0	0.4	64.8	5.5	-	0.6	2.0	1.2	-	25.5

表89 1年前の居住地(現住ブロック別、出生地別など)

	調査数	まだ 生まれて いない	現在と 同じ 居住地	現在と同じ区市町村内			現在と同じ都道府 県の他の 区市町村	他の 都道府 県	外国	不詳
				1年前の区分						
				同じ区市 町村内	他の区市 町村	不詳				
現住ブロック										
北海道	1,530 100.0	12 0.8	1,259 82.3	117 7.6	- -	12 0.8	19 1.2	5 0.3	1 0.1	105 6.9
東北	2,284 100.0	27 1.2	1,884 82.5	98 4.3	5 0.2	14 0.6	40 1.8	23 1.0	- -	193 8.5
北関東	1,963 100.0	19 1.0	1,502 76.5	218 11.1	- -	3 0.2	32 1.6	36 1.8	6 0.3	147 7.5
東京圏	8,341 100.0	89 1.1	6,780 81.3	547 6.6	6 0.1	3 0.0	221 2.6	167 2.0	8 0.1	520 6.2
中部・北陸	3,612 100.0	42 1.2	3,018 83.6	245 6.8	4 0.1	15 0.4	64 1.8	37 1.0	1 0.0	186 5.1
中京圏	2,763 100.0	27 1.0	2,400 86.9	104 3.8	- -	1 0.0	43 1.6	39 1.4	3 0.1	146 5.3
大阪圏	3,735 100.0	34 0.9	3,113 83.3	170 4.6	2 0.1	9 0.2	79 2.1	88 2.4	2 0.1	238 6.4
京阪周辺	840 100.0	5 0.6	701 83.5	52 6.2	- -	- -	7 0.8	11 1.3	1 0.1	63 7.5
中国	1,881 100.0	15 0.8	1,553 82.6	131 7.0	- -	4 0.2	26 1.4	31 1.6	- -	121 6.4
四国	1,154 100.0	7 0.6	966 83.7	48 4.2	10 0.9	4 0.3	5 0.4	22 1.9	- -	92 8.0
九州・沖縄	4,102 100.0	53 1.3	3,335 81.3	263 6.4	2 0.0	22 0.5	120 2.9	50 1.2	2 0.0	255 6.2
出生地										
現在と同じ居住地	7,057 100.0	251 3.6	6,229 88.3	144 2.0	8 0.1	16 0.2	26 0.4	36 0.5	4 0.1	343 4.9
現在と同じ区市町村内	7,775 100.0	24 0.3	6,632 85.3	761 9.8	9 0.1	40 0.5	58 0.7	39 0.5	1 0.0	211 2.7
現在と同じ都道府県の 他の区市町村	7,458 100.0	14 0.2	6,391 85.7	410 5.5	7 0.1	10 0.1	376 5.0	56 0.8	5 0.1	189 2.5
他の都道府県	7,634 100.0	8 0.1	6,304 82.6	563 7.4	5 0.1	5 0.1	171 2.2	359 4.7	6 0.1	213 2.8
外国	354 100.0	1 0.3	262 74.0	34 9.6	- -	6 1.7	16 4.5	9 2.5	6 1.7	20 5.6
出生地ブロック										
北海道	1,498 100.0	12 0.8	1,304 87.0	100 6.7	- -	10 0.7	20 1.3	7 0.5	1 0.1	44 2.9
東北	2,544 100.0	25 1.0	2,164 85.1	134 5.3	6 0.2	12 0.5	54 2.1	40 1.6	1 0.0	108 4.2
北関東	1,708 100.0	19 1.1	1,378 80.7	180 10.5	- -	3 0.2	31 1.8	31 1.8	5 0.3	61 3.6
東京圏	6,328 100.0	84 1.3	5,328 84.2	432 6.8	3 0.0	2 0.0	170 2.7	113 1.8	1 0.0	195 3.1
中部・北陸	3,661 100.0	38 1.0	3,134 85.6	238 6.5	4 0.1	8 0.2	69 1.9	66 1.8	1 0.0	103 2.8
中京圏	2,414 100.0	23 1.0	2,174 90.1	91 3.8	- -	1 0.0	41 1.7	21 0.9	2 0.1	61 2.5
大阪圏	3,124 100.0	27 0.9	2,732 87.5	142 4.5	3 0.1	9 0.3	60 1.9	56 1.8	- -	95 3.0
京阪周辺	822 100.0	4 0.5	711 86.5	61 7.4	- -	- -	10 1.2	11 1.3	1 0.1	24 2.9
中国	1,864 100.0	10 0.5	1,594 85.5	124 6.7	- -	3 0.2	30 1.6	34 1.8	1 0.1	68 3.6
四国	1,228 100.0	6 0.5	1,075 87.5	64 5.2	10 0.8	4 0.3	9 0.7	20 1.6	- -	40 3.3
九州・沖縄	4,350 100.0	46 1.1	3,662 84.2	289 6.6	3 0.1	21 0.5	125 2.9	76 1.7	3 0.1	125 2.9
外国	354 100.0	1 0.3	262 74.0	34 9.6	- -	6 1.7	16 4.5	9 2.5	6 1.7	20 5.6

表89 1年前の居住地(現住ブロック別、出生地別など)(つづき)

	調査数	まだ 生まれて いない	現在と 同じ 居住地	現在と同じ区市町村内			現在と同じ都道府 県の他の 区市町村	他の 都道府 県	外国	不詳
				1年前の区分						
				同じ区市 町村内	他の区市 町村	不詳				
健康状態										
よい	11,000	228	8,974	658	6	24	297	216	5	592
	100.0	2.1	81.6	6.0	0.1	0.2	2.7	2.0	0.0	5.4
まあよい	1,173	8	993	67	-	8	13	14	2	68
	100.0	0.7	84.7	5.7	-	0.7	1.1	1.2	0.2	5.8
ふつう	14,404	67	12,157	889	20	41	281	218	7	724
	100.0	0.5	84.4	6.2	0.1	0.3	2.0	1.5	0.0	5.0
あまりよくない	1,703	3	1,429	121	3	4	18	15	1	109
	100.0	0.2	83.9	7.1	0.2	0.2	1.1	0.9	0.1	6.4
よくない	1,054	1	877	61	-	1	14	4	-	96
	100.0	0.1	83.2	5.8	-	0.1	1.3	0.4	-	9.1
配偶関係										
未婚	11,360	325	9,093	630	8	31	274	291	11	697
	100.0	2.9	80.0	5.5	0.1	0.3	2.4	2.6	0.1	6.1
配偶者あり (配偶者と同居)	16,674	3	14,159	1,099	21	36	306	169	10	871
	100.0	0.0	84.9	6.6	0.1	0.2	1.8	1.0	0.1	5.2
配偶者あり (配偶者と別居)	448	2	339	35	-	-	16	26	1	29
	100.0	0.4	75.7	7.8	-	-	3.6	5.8	0.2	6.5
離別	1,155	-	918	109	-	4	40	15	-	69
	100.0	-	79.5	9.4	-	0.3	3.5	1.3	-	6.0
死別	2,186	-	1,879	102	-	15	18	8	1	163
	100.0	-	86.0	4.7	-	0.7	0.8	0.4	0.0	7.5
卒業教育施設など										
小学校・中学校	4,403	4	3,828	250	1	20	34	10	-	256
	100.0	0.1	86.9	5.7	0.0	0.5	0.8	0.2	-	5.8
高校	8,762	4	7,600	566	11	22	144	69	3	343
	100.0	0.0	86.7	6.5	0.1	0.3	1.6	0.8	0.0	3.9
専修学校	2,511	1	2,068	164	4	4	91	54	-	125
	100.0	0.0	82.4	6.5	0.2	0.2	3.6	2.2	-	5.0
短大・高専	2,123	-	1,816	140	2	1	52	39	3	70
	100.0	-	85.5	6.6	0.1	0.0	2.4	1.8	0.1	3.3
大学・大学院	3,983	1	3,339	247	7	1	128	137	10	113
	100.0	0.0	83.8	6.2	0.2	0.0	3.2	3.4	0.3	2.8
在学中	4,805	12	4,025	257	3	10	87	126	5	280
	100.0	0.2	83.8	5.3	0.1	0.2	1.8	2.6	0.1	5.8
未就学	1,850	306	1,218	98	1	3	61	25	1	137
	100.0	16.5	65.8	5.3	0.1	0.2	3.3	1.4	0.1	7.4
学卒直後の職業・従業上の地位										
専門職・管理職	4,867	1	4,126	330	7	11	137	107	8	140
	100.0	0.0	84.8	6.8	0.1	0.2	2.8	2.2	0.2	2.9
事務職	5,066	1	4,458	300	6	5	93	56	2	145
	100.0	0.0	88.0	5.9	0.1	0.1	1.8	1.1	0.0	2.9
販売職	2,076	-	1,778	131	1	7	43	40	-	76
	100.0	-	85.6	6.3	0.0	0.3	2.1	1.9	-	3.7
サービス職・保安職	2,004	-	1,716	126	2	1	42	44	-	73
	100.0	-	85.6	6.3	0.1	0.0	2.1	2.2	-	3.6
運輸(運転)職・ 通信職	510	-	427	48	-	1	10	5	-	19
	100.0	-	83.7	9.4	-	0.2	2.0	1.0	-	3.7
工場、建設等の 現場労働	3,305	2	2,892	193	3	10	47	23	-	135
	100.0	0.1	87.5	5.8	0.1	0.3	1.4	0.7	-	4.1
農林漁業作業	875	-	789	35	4	4	4	3	1	35
	100.0	-	90.2	4.0	0.5	0.5	0.5	0.3	0.1	4.0
パート・アルバイト	1,964	3	1,614	122	1	8	58	38	5	115
	100.0	0.2	82.2	6.2	0.1	0.4	3.0	1.9	0.3	5.9
無職	1,442	1	1,174	92	-	6	32	14	-	123
	100.0	0.1	81.4	6.4	-	0.4	2.2	1.0	-	8.5

表89 1年前の居住地(現住ブロック別、出生地別など)(つづき)

	調査数	まだ 生まれて いない	現在と 同じ 居住地	現在と同じ区市町村内			現在と同 じ都道府 県の他の 区市町村	他の 都道府 県	外国	不詳
				1年前の区分						
				同じ区市 町村内	他の区市 町村	不詳				
現在の職業・従業上の地位										
専門職・管理職	3,733	1	3,151	236	8	6	109	92	6	124
	100.0	0.0	84.4	6.3	0.2	0.2	2.9	2.5	0.2	3.3
事務職	1,981	-	1,697	119	4	3	60	29	1	68
	100.0	-	85.7	6.0	0.2	0.2	3.0	1.5	0.1	3.4
販売職	1,122	-	954	74	1	1	26	17	-	49
	100.0	-	85.0	6.6	0.1	0.1	2.3	1.5	-	4.4
サービス職・保安職	1,383	-	1,175	96	-	3	35	23	-	51
	100.0	-	85.0	6.9	-	0.2	2.5	1.7	-	3.7
運輸(運転)職・ 通信職	556	-	486	37	-	3	8	4	-	18
	100.0	-	87.4	6.7	-	0.5	1.4	0.7	-	3.2
工場、建設等の 現場労働	1,773	3	1,528	101	2	7	37	21	1	73
	100.0	0.2	86.2	5.7	0.1	0.4	2.1	1.2	0.1	4.1
農林漁業作業	677	-	611	16	4	4	3	3	1	35
	100.0	-	90.3	2.4	0.6	0.6	0.4	0.4	0.1	5.2
パート・アルバイト	3,151	5	2,679	201	4	6	61	54	3	138
	100.0	0.2	85.0	6.4	0.1	0.2	1.9	1.7	0.1	4.4
無職	8,296	2	7,105	517	3	21	132	130	6	380
	100.0	0.0	85.6	6.2	0.0	0.3	1.6	1.6	0.1	4.6

※地域ブロック、職業・従業上の地位については、それぞれ集計表目次の注1・注5参照。

表90 居住経験のある都道府県の数(国外は1カ所に換算、男女別、年齢別)

男女別・ 年齢別	調査数	1カ所	2カ所	3カ所	4カ所	5カ所	6~10 カ所	11カ所 以上	不詳
総数	32,205 100.0	14,672 45.6	7,607 23.6	3,292 10.2	1,377 4.3	548 1.7	407 1.3	14 0.0	4,288 13.3
0~4歳	1,405 100.0	1,079 76.8	62 4.4	5 0.4	2 0.1	-	-	-	257 18.3
5~9歳	1,638 100.0	1,199 73.2	158 9.6	34 2.1	8 0.5	1 0.1	-	-	238 14.5
10~14歳	1,597 100.0	1,096 68.6	192 12.0	34 2.1	15 0.9	3 0.2	1 0.1	-	256 16.0
15~19歳	1,625 100.0	1,020 62.8	287 17.7	39 2.4	13 0.8	5 0.3	1 0.1	1 0.1	259 15.9
20~24歳	1,487 100.0	754 50.7	395 26.6	125 8.4	23 1.5	8 0.5	2 0.1	-	180 12.1
25~29歳	1,695 100.0	808 47.7	497 29.3	159 9.4	48 2.8	21 1.2	11 0.6	-	151 8.9
30~34歳	2,313 100.0	985 42.6	648 28.0	277 12.0	108 4.7	42 1.8	25 1.1	1 0.0	227 9.8
35~39歳	2,201 100.0	845 38.4	637 28.9	315 14.3	122 5.5	62 2.8	31 1.4	1 0.0	188 8.5
40~44歳	1,968 100.0	716 36.4	581 29.5	276 14.0	129 6.6	55 2.8	32 1.6	1 0.1	178 9.0
45~49歳	1,864 100.0	682 36.6	528 28.3	257 13.8	107 5.7	51 2.7	35 1.9	2 0.1	202 10.8
50~54歳	2,005 100.0	718 35.8	586 29.2	295 14.7	131 6.5	59 2.9	38 1.9	1 0.0	177 8.8
55~59歳	2,722 100.0	994 36.5	748 27.5	393 14.4	174 6.4	62 2.3	57 2.1	1 0.0	293 10.8
60~64歳	2,076 100.0	736 35.5	552 26.6	325 15.7	139 6.7	46 2.2	52 2.5	2 0.1	224 10.8
65~69歳	1,951 100.0	704 36.1	507 26.0	251 12.9	130 6.7	47 2.4	44 2.3	1 0.1	267 13.7
70~74歳	1,707 100.0	672 39.4	404 23.7	196 11.5	73 4.3	32 1.9	35 2.1	2 0.1	293 17.2
75~79歳	1,356 100.0	622 45.9	275 20.3	95 7.0	73 5.4	27 2.0	12 0.9	1 0.1	251 18.5
80~84歳	897 100.0	381 42.5	211 23.5	88 9.8	32 3.6	14 1.6	11 1.2	-	160 17.8
85歳以上	637 100.0	246 38.6	157 24.6	71 11.1	24 3.8	8 1.3	9 1.4	-	122 19.2
不詳	1,061 100.0	415 39.1	182 17.2	57 5.4	26 2.5	5 0.5	11 1.0	-	365 34.4
男性計	15,209 100.0	6,625 43.6	3,623 23.8	1,685 11.1	752 4.9	336 2.2	274 1.8	12 0.1	1,902 12.5
0~4歳	720 100.0	578 80.3	32 4.4	1 0.1	-	-	-	-	109 15.1
5~9歳	815 100.0	600 73.6	78 9.6	19 2.3	3 0.4	-	-	-	115 14.1
10~14歳	794 100.0	548 69.0	100 12.6	15 1.9	6 0.8	3 0.4	-	-	122 15.4
15~19歳	849 100.0	522 61.5	159 18.7	19 2.2	9 1.1	3 0.4	-	1 0.1	136 16.0
20~24歳	693 100.0	325 46.9	205 29.6	67 9.7	8 1.2	2 0.3	1 0.1	-	85 12.3
25~29歳	819 100.0	378 46.2	242 29.5	78 9.5	21 2.6	12 1.5	8 1.0	-	80 9.8
30~34歳	1,125 100.0	452 40.2	332 29.5	137 12.2	50 4.4	22 2.0	15 1.3	1 0.1	116 10.3
35~39歳	1,049 100.0	367 35.0	296 28.2	172 16.4	65 6.2	39 3.7	17 1.6	1 0.1	92 8.8
40~44歳	947 100.0	302 31.9	283 29.9	152 16.1	77 8.1	36 3.8	17 1.8	1 0.1	79 8.3

表90 居住経験のある都道府県の数(国外は1カ所に換算、男女別、年齢別)(つづき)

男女別・年齢別	調査数	1カ所	2カ所	3カ所	4カ所	5カ所	6～10カ所	11カ所以上	不詳
45～49歳	934 100.0	317 33.9	251 26.9	146 15.6	65 7.0	33 3.5	20 2.1	2 0.2	100 10.7
50～54歳	987 100.0	322 32.6	292 29.6	149 15.1	69 7.0	42 4.3	31 3.1	1 0.1	81 8.2
55～59歳	1,278 100.0	396 31.0	349 27.3	203 15.9	103 8.1	42 3.3	44 3.4	1 0.1	140 11.0
60～64歳	1,010 100.0	330 32.7	269 26.6	153 15.1	77 7.6	27 2.7	39 3.9	2 0.2	113 11.2
65～69歳	923 100.0	305 33.0	247 26.8	127 13.8	82 8.9	25 2.7	29 3.1	-	108 11.7
70～74歳	781 100.0	280 35.9	193 24.7	100 12.8	40 5.1	20 2.6	26 3.3	1 0.1	121 15.5
75～79歳	578 100.0	263 45.5	103 17.8	48 8.3	39 6.7	17 2.9	8 1.4	1 0.2	99 17.1
80～84歳	299 100.0	109 36.5	67 22.4	45 15.1	18 6.0	7 2.3	9 3.0	-	44 14.7
85歳以上	189 100.0	66 34.9	45 23.8	31 16.4	8 4.2	4 2.1	3 1.6	-	32 16.9
不詳	419 100.0	165 39.4	80 19.1	23 5.5	12 2.9	2 0.5	7 1.7	-	130 31.0
女性計	16,182 100.0	7,750 47.9	3,799 23.5	1,538 9.5	589 3.6	201 1.2	125 0.8	-	2,180 13.5
0～4歳	666 100.0	487 73.1	29 4.4	4 0.6	2 0.3	-	-	-	144 21.6
5～9歳	802 100.0	583 72.7	78 9.7	15 1.9	5 0.6	1 0.1	-	-	120 15.0
10～14歳	784 100.0	535 68.2	88 11.2	19 2.4	9 1.1	-	1 0.1	-	132 16.8
15～19歳	766 100.0	494 64.5	126 16.4	20 2.6	4 0.5	2 0.3	1 0.1	-	119 15.5
20～24歳	774 100.0	422 54.5	186 24.0	57 7.4	14 1.8	6 0.8	1 0.1	-	88 11.4
25～29歳	847 100.0	413 48.8	250 29.5	77 9.1	25 3.0	9 1.1	3 0.4	-	70 8.3
30～34歳	1,154 100.0	523 45.3	305 26.4	135 11.7	58 5.0	17 1.5	8 0.7	-	108 9.4
35～39歳	1,125 100.0	472 42.0	335 29.8	138 12.3	53 4.7	20 1.8	13 1.2	-	94 8.4
40～44歳	1,003 100.0	409 40.8	292 29.1	122 12.2	52 5.2	18 1.8	14 1.4	-	96 9.6
45～49歳	911 100.0	358 39.3	272 29.9	108 11.9	41 4.5	18 2.0	15 1.6	-	99 10.9
50～54歳	986 100.0	389 39.5	280 28.4	141 14.3	60 6.1	17 1.7	7 0.7	-	92 9.3
55～59歳	1,378 100.0	569 41.3	378 27.4	182 13.2	68 4.9	20 1.5	13 0.9	-	148 10.7
60～64歳	990 100.0	384 38.8	262 26.5	160 16.2	54 5.5	18 1.8	12 1.2	-	100 10.1
65～69歳	958 100.0	374 39.0	241 25.2	118 12.3	46 4.8	22 2.3	15 1.6	-	142 14.8
70～74歳	848 100.0	365 43.0	187 22.1	90 10.6	31 3.7	12 1.4	8 0.9	-	155 18.3
75～79歳	712 100.0	336 47.2	162 22.8	42 5.9	28 3.9	8 1.1	4 0.6	-	132 18.5
80～84歳	556 100.0	255 45.9	134 24.1	41 7.4	13 2.3	6 1.1	2 0.4	-	105 18.9
85歳以上	431 100.0	173 40.1	107 24.8	38 8.8	15 3.5	4 0.9	5 1.2	-	89 20.6
不詳	491 100.0	209 42.6	87 17.7	31 6.3	11 2.2	3 0.6	3 0.6	-	147 29.9

表91 居住経験のある都道府県の数(国外は1カ所に換算、現住ブロック別、出生地別など)

	調査数	1カ所	2カ所	3カ所	4カ所	5カ所	6~10カ所	11カ所以上	不詳
現住ブロック									
北海道	1,530 100.0	1,048 68.5	229 15.0	76 5.0	36 2.4	5 0.3	16 1.0	-	120 7.8
東北	2,284 100.0	1,052 46.1	460 20.1	187 8.2	76 3.3	38 1.7	30 1.3	2 0.1	439 19.2
北関東	1,963 100.0	810 41.3	463 23.6	228 11.6	97 4.9	38 1.9	29 1.5	1 0.1	297 15.1
東京圏	8,341 100.0	3,362 40.3	2,206 26.4	1,187 14.2	501 6.0	192 2.3	128 1.5	2 0.0	763 9.1
中部・北陸	3,612 100.0	1,666 46.1	879 24.3	308 8.5	121 3.3	53 1.5	41 1.1	1 0.0	543 15.0
中京圏	2,763 100.0	1,414 51.2	561 20.3	218 7.9	93 3.4	39 1.4	25 0.9	-	413 14.9
大阪圏	3,735 100.0	1,588 42.5	921 24.7	413 11.1	172 4.6	58 1.6	49 1.3	3 0.1	531 14.2
京阪周辺	840 100.0	406 48.3	198 23.6	65 7.7	25 3.0	7 0.8	5 0.6	-	134 16.0
中国	1,881 100.0	894 47.5	442 23.5	149 7.9	63 3.3	31 1.6	11 0.6	1 0.1	290 15.4
四国	1,154 100.0	488 42.3	261 22.6	69 6.0	26 2.3	28 2.4	20 1.7	-	262 22.7
九州・沖縄	4,102 100.0	1,944 47.4	987 24.1	392 9.6	167 4.1	59 1.4	53 1.3	4 0.1	496 12.1
出生地									
現在と同じ居住地	7,057 100.0	4,509 63.9	853 12.1	199 2.8	61 0.9	20 0.3	14 0.2	-	1,401 19.9
現在と同じ区市町村内	7,775 100.0	4,848 62.4	1,446 18.6	396 5.1	108 1.4	41 0.5	23 0.3	2 0.0	911 11.7
現在と同じ都道府県の 他の区市町村	7,458 100.0	4,563 61.2	1,529 20.5	499 6.7	151 2.0	63 0.8	51 0.7	3 0.0	599 8.0
他の都道府県	7,634 100.0	225 2.9	3,425 44.9	2,059 27.0	997 13.1	398 5.2	293 3.8	8 0.1	229 3.0
外国	354 100.0	24 6.8	145 41.0	81 22.9	44 12.4	20 5.6	21 5.9	1 0.3	18 5.1
出生地ブロック									
北海道	1,498 100.0	998 66.6	249 16.6	96 6.4	56 3.7	22 1.5	15 1.0	-	62 4.1
東北	2,544 100.0	1,023 40.2	595 23.4	333 13.1	135 5.3	54 2.1	43 1.7	2 0.1	359 14.1
北関東	1,708 100.0	778 45.6	407 23.8	188 11.0	74 4.3	23 1.3	13 0.8	1 0.1	224 13.1
東京圏	6,328 100.0	3,225 51.0	1,612 25.5	637 10.1	225 3.6	107 1.7	61 1.0	2 0.0	459 7.3
中部・北陸	3,661 100.0	1,618 44.2	954 26.1	393 10.7	156 4.3	49 1.3	41 1.1	1 0.0	449 12.3
中京圏	2,414 100.0	1,377 57.0	452 18.7	172 7.1	57 2.4	21 0.9	15 0.6	-	320 13.3
大阪圏	3,124 100.0	1,510 48.3	740 23.7	304 9.7	134 4.3	55 1.8	44 1.4	-	337 10.8
京阪周辺	822 100.0	382 46.5	205 24.9	80 9.7	35 4.3	6 0.7	5 0.6	-	109 13.3
中国	1,864 100.0	856 45.9	425 22.8	192 10.3	89 4.8	33 1.8	38 2.0	4 0.2	227 12.2
四国	1,228 100.0	475 38.7	326 26.5	115 9.4	56 4.6	36 2.9	17 1.4	-	203 16.5
九州・沖縄	4,350 100.0	1,897 43.6	1,113 25.6	531 12.2	260 6.0	95 2.2	82 1.9	3 0.1	369 8.5
外国	354 100.0	24 6.8	145 41.0	81 22.9	44 12.4	20 5.6	21 5.9	1 0.3	18 5.1

表91 居住経験のある都道府県の数(国外は1カ所に換算、現住ブロック別、出生地別など)(つづき)

	調査数	1カ所	2カ所	3カ所	4カ所	5カ所	6~10カ所	11カ所以上	不詳
健康状態									
よい	11,000	5,515	2,415	1,026	432	177	119	2	1,314
	100.0	50.1	22.0	9.3	3.9	1.6	1.1	0.0	11.9
まあよい	1,173	546	268	125	51	29	10	1	143
	100.0	46.5	22.8	10.7	4.3	2.5	0.9	0.1	12.2
ふつう	14,404	6,205	3,637	1,611	683	268	213	6	1,781
	100.0	43.1	25.2	11.2	4.7	1.9	1.5	0.0	12.4
あまりよくない	1,703	722	440	192	72	21	30	3	223
	100.0	42.4	25.8	11.3	4.2	1.2	1.8	0.2	13.1
よくない	1,054	419	253	117	46	15	10	1	193
	100.0	39.8	24.0	11.1	4.4	1.4	0.9	0.1	18.3
配偶関係									
未婚	11,360	6,732	2,066	593	201	89	38	1	1,640
	100.0	59.3	18.2	5.2	1.8	0.8	0.3	0.0	14.4
配偶者あり (配偶者と同居)	16,674	6,348	4,531	2,257	942	375	317	9	1,895
	100.0	38.1	27.2	13.5	5.6	2.2	1.9	0.1	11.4
配偶者あり (配偶者と別居)	448	108	115	84	56	25	20	1	39
	100.0	24.1	25.7	18.8	12.5	5.6	4.5	0.2	8.7
離別	1,155	431	322	153	84	19	15	2	129
	100.0	37.3	27.9	13.2	7.3	1.6	1.3	0.2	11.2
死別	2,186	947	546	192	93	39	17	-	352
	100.0	43.3	25.0	8.8	4.3	1.8	0.8	-	16.1
卒業教育施設など									
小学校・中学校	4,403	2,066	1,059	419	136	41	21	-	661
	100.0	46.9	24.1	9.5	3.1	0.9	0.5	-	15.0
高校	8,762	3,959	2,225	961	387	120	114	3	993
	100.0	45.2	25.4	11.0	4.4	1.4	1.3	0.0	11.3
専修学校	2,511	1,035	723	314	108	43	24	1	263
	100.0	41.2	28.8	12.5	4.3	1.7	1.0	0.0	10.5
短大・高専	2,123	810	651	287	125	56	38	-	156
	100.0	38.2	30.7	13.5	5.9	2.6	1.8	-	7.3
大学・大学院	3,983	967	1,260	776	417	228	161	5	169
	100.0	24.3	31.6	19.5	10.5	5.7	4.0	0.1	4.2
在学中	4,805	3,169	737	153	45	10	3	1	687
	100.0	66.0	15.3	3.2	0.9	0.2	0.1	0.0	14.3
未就学	1,850	1,397	107	15	4	-	1	1	325
	100.0	75.5	5.8	0.8	0.2	-	0.1	0.1	17.6
学卒直後の職業・従業上の地位									
専門職・管理職	4,867	1,568	1,433	809	393	184	132	6	342
	100.0	32.2	29.4	16.6	8.1	3.8	2.7	0.1	7.0
事務職	5,066	2,103	1,348	681	311	127	107	-	389
	100.0	41.5	26.6	13.4	6.1	2.5	2.1	-	7.7
販売職	2,076	773	578	324	120	69	44	1	167
	100.0	37.2	27.8	15.6	5.8	3.3	2.1	0.0	8.0
サービス職・保安職	2,004	797	611	272	116	25	31	-	152
	100.0	39.8	30.5	13.6	5.8	1.2	1.5	-	7.6
運輸(運転)職・ 通信職	510	218	150	58	17	6	9	1	51
	100.0	42.7	29.4	11.4	3.3	1.2	1.8	0.2	10.0
工場・建設等の 現場労働	3,305	1,401	916	363	145	40	24	3	413
	100.0	42.4	27.7	11.0	4.4	1.2	0.7	0.1	12.5
農林漁業作業	875	524	109	40	9	5	2	-	186
	100.0	59.9	12.5	4.6	1.0	0.6	0.2	-	21.3
パート・アルバイト	1,964	879	554	187	62	22	14	-	246
	100.0	44.8	28.2	9.5	3.2	1.1	0.7	-	12.5
無職	1,442	612	374	135	49	19	20	-	233
	100.0	42.4	25.9	9.4	3.4	1.3	1.4	-	16.2

表91 居住経験のある都道府県の数(国外は1カ所に換算、現住ブロック別、出生地別など)(つづき)

	調査数	1カ所	2カ所	3カ所	4カ所	5カ所	6~10カ所	11カ所以上	不詳
現在の職業・従業上の地位									
専門職・管理職	3,733 100.0	1,153 30.9	1,150 30.8	634 17.0	292 7.8	144 3.9	102 2.7	4 0.1	254 6.8
事務職	1,981 100.0	858 43.3	545 27.5	234 11.8	89 4.5	33 1.7	28 1.4	1 0.1	193 9.7
販売職	1,122 100.0	442 39.4	331 29.5	151 13.5	63 5.6	32 2.9	12 1.1	-	91 8.1
サービス職・保安職	1,383 100.0	564 40.8	403 29.1	188 13.6	65 4.7	28 2.0	16 1.2	-	119 8.6
運輸(運転)職・ 通信職	556 100.0	232 41.7	156 28.1	68 12.2	22 4.0	11 2.0	9 1.6	-	58 10.4
工場、建設等の 現場労働	1,773 100.0	798 45.0	460 25.9	175 9.9	61 3.4	24 1.4	17 1.0	2 0.1	236 13.3
農林漁業作業	677 100.0	367 54.2	108 16.0	30 4.4	8 1.2	3 0.4	2 0.3	-	159 23.5
パート・アルバイト	3,151 100.0	1,319 41.9	915 29.0	386 12.3	146 4.6	41 1.3	28 0.9	-	316 10.0
無職	8,296 100.0	3,450 41.6	2,117 25.5	1,009 12.2	464 5.6	183 2.2	165 2.0	7 0.1	901 10.9

※地域ブロック、職業・従業上の地位については、それぞれ集計表目次の注1・注5参照。

表92 大都市圏居住経験(男女別、年齢別)

男女別・ 年齢別	調査数	大都市 圏居住 経験あり	大都市 圏居住 経験なし	男女別・ 年齢別	調査数	大都市 圏居住 経験あり	大都市 圏居住 経験なし
総数	27,917 100.0	17,521 62.8	10,396 37.2	45～49歳	834 100.0	573 68.7	261 31.3
0～4歳	1,148 100.0	558 48.6	590 51.4	50～54歳	906 100.0	639 70.5	267 29.5
5～9歳	1,400 100.0	721 51.5	679 48.5	55～59歳	1,138 100.0	851 74.8	287 25.2
10～14歳	1,341 100.0	713 53.2	628 46.8	60～64歳	897 100.0	646 72.0	251 28.0
15～19歳	1,366 100.0	740 54.2	626 45.8	65～69歳	815 100.0	574 70.4	241 29.6
20～24歳	1,307 100.0	828 63.4	479 36.6	70～74歳	660 100.0	426 64.5	234 35.5
25～29歳	1,544 100.0	966 62.6	578 37.4	75～79歳	479 100.0	244 50.9	235 49.1
30～34歳	2,086 100.0	1,378 66.1	708 33.9	80～84歳	255 100.0	157 61.6	98 38.4
35～39歳	2,013 100.0	1,407 69.9	606 30.1	85歳以上	157 100.0	84 53.5	73 46.5
40～44歳	1,790 100.0	1,265 70.7	525 29.3	不詳	289 100.0	186 64.4	103 35.6
45～49歳	1,662 100.0	1,101 66.2	561 33.8	女性計	14,002 100.0	8,480 60.6	5,522 39.4
50～54歳	1,828 100.0	1,260 68.9	568 31.1	0～4歳	522 100.0	256 49.0	266 51.0
55～59歳	2,429 100.0	1,691 69.6	738 30.4	5～9歳	682 100.0	344 50.4	338 49.6
60～64歳	1,852 100.0	1,283 69.3	569 30.7	10～14歳	652 100.0	339 52.0	313 48.0
65～69歳	1,684 100.0	1,113 66.1	571 33.9	15～19歳	647 100.0	360 55.6	287 44.4
70～74歳	1,414 100.0	846 59.8	568 40.2	20～24歳	686 100.0	415 60.5	271 39.5
75～79歳	1,105 100.0	554 50.1	551 49.9	25～29歳	777 100.0	492 63.3	285 36.7
80～84歳	737 100.0	406 55.1	331 44.9	30～34歳	1,046 100.0	675 64.5	371 35.5
85歳以上	515 100.0	281 54.6	234 45.4	35～39歳	1,031 100.0	706 68.5	325 31.5
不詳	696 100.0	410 58.9	286 41.1	40～44歳	907 100.0	605 66.7	302 33.3
男性計	13,307 100.0	8,658 65.1	4,649 34.9	45～49歳	812 100.0	519 63.9	293 36.1
0～4歳	611 100.0	296 48.4	315 51.6	50～54歳	894 100.0	601 67.2	293 32.8
5～9歳	700 100.0	370 52.9	330 47.1	55～59歳	1,230 100.0	804 65.4	426 34.6
10～14歳	672 100.0	365 54.3	307 45.7	60～64歳	890 100.0	591 66.4	299 33.6
15～19歳	713 100.0	377 52.9	336 47.1	65～69歳	816 100.0	508 62.3	308 37.7
20～24歳	608 100.0	402 66.1	206 33.9	70～74歳	693 100.0	380 54.8	313 45.2
25～29歳	739 100.0	457 61.8	282 38.2	75～79歳	580 100.0	281 48.4	299 51.6
30～34歳	1,009 100.0	682 67.6	327 32.4	80～84歳	451 100.0	230 51.0	221 49.0
35～39歳	957 100.0	679 71.0	278 29.0	85歳以上	342 100.0	185 54.1	157 45.9
40～44歳	868 100.0	650 74.9	218 25.1	不詳	344 100.0	189 54.9	155 45.1

※大都市圏については、集計表目次の注3参照。

表93 大都市圏居住経験(現住ブロック別、出生地別など)

	調査数	大都市圏居住 経験あり	大都市圏居住 経験なし		調査数	大都市圏居住 経験あり	大都市圏居住 経験なし
<u>現住ブロック</u>				<u>健康状態</u>			
北海道	1,410 100.0	247 17.5	1,163 82.5	よい	9,686 100.0	6,039 62.3	3,647 37.7
東北	1,845 100.0	494 26.8	1,351 73.2	まあよい	1,030 100.0	627 60.9	403 39.1
北関東	1,666 100.0	715 42.9	951 57.1	ふつう	12,623 100.0	8,111 64.3	4,512 35.7
東京圏	7,578 100.0	7,578 100.0	-	あまりよくない	1,480 100.0	886 59.9	594 40.1
中部・北陸	3,069 100.0	1,133 36.9	1,936 63.1	よくない	861 100.0	531 61.7	330 38.3
中京圏	2,350 100.0	2,350 100.0	-	<u>配偶関係</u>			
大阪圏	3,204 100.0	3,204 100.0	-	未婚	9,720 100.0	5,684 58.5	4,036 41.5
京阪周辺	706 100.0	245 34.7	461 65.3	配偶者あり (配偶者と同居)	14,779 100.0	9,847 66.6	4,932 33.4
中国	1,591 100.0	415 26.1	1,176 73.9	配偶者あり (配偶者と別居)	409 100.0	292 71.4	117 28.6
四国	892 100.0	263 29.5	629 70.5	離別	1,026 100.0	641 62.5	385 37.5
九州・沖縄	3,606 100.0	877 24.3	2,729 75.7	死別	1,834 100.0	987 53.8	847 46.2
<u>出生地</u>				<u>卒業教育施設など</u>			
現在と同じ居住地	5,656 100.0	2,892 51.1	2,764 48.9	小学校・中学校	3,742 100.0	2,089 55.8	1,653 44.2
現在と同じ区市町村内	6,864 100.0	3,516 51.2	3,348 48.8	高校	7,769 100.0	4,601 59.2	3,168 40.8
現在と同じ都道府県の 他の区市町村	6,859 100.0	4,002 58.3	2,857 41.7	専修学校	2,248 100.0	1,508 67.1	740 32.9
他の都道府県	7,405 100.0	6,438 86.9	967 13.1	短大・高専	1,967 100.0	1,379 70.1	588 29.9
外国	336 100.0	211 62.8	125 37.2	大学・大学院	3,814 100.0	3,196 83.8	618 16.2
<u>出生地ブロック</u>				在学中			
北海道	1,436 100.0	354 24.7	1,082 75.3	未就学	4,118 100.0	2,275 55.2	1,843 44.8
東北	2,185 100.0	856 39.2	1,329 60.8				
北関東	1,484 100.0	631 42.5	853 57.5				
東京圏	5,869 100.0	5,850 99.7	19 0.3				
中部・北陸	3,212 100.0	1,363 42.4	1,849 57.6				
中京圏	2,094 100.0	2,091 99.9	3 0.1				
大阪圏	2,787 100.0	2,773 99.5	14 0.5				
京阪周辺	713 100.0	289 40.5	424 59.5				
中国	1,637 100.0	570 34.8	1,067 65.2				
四国	1,025 100.0	403 39.3	622 60.7				
九州・沖縄	3,981 100.0	1,340 33.7	2,641 66.3				
外国	336 100.0	211 62.8	125 37.2				

表93 大都市圏居住経験(現住ブロック別、出生地別など)(つづき)

	調査数	大都市圏居住 経験あり	大都市圏居住 経験なし		調査数	大都市圏居住 経験あり	大都市圏居住 経験なし
<u>学卒直後の職業・従業上の地位</u>				<u>現在の職業・従業上の地位</u>			
専門職・管理職	4,525 100.0	3,228 71.3	1,297 28.7	専門職・管理職	3,479 100.0	2,564 73.7	915 26.3
事務職	4,677 100.0	3,246 69.4	1,431 30.6	事務職	1,788 100.0	1,232 68.9	556 31.1
販売職	1,909 100.0	1,330 69.7	579 30.3	販売職	1,031 100.0	696 67.5	335 32.5
サービス職・保安職	1,852 100.0	1,163 62.8	689 37.2	サービス職・保安職	1,264 100.0	827 65.4	437 34.6
運輸(運転)職・ 通信職	459 100.0	285 62.1	174 37.9	運輸(運転)職・ 通信職	498 100.0	320 64.3	178 35.7
工場、建設等の 現場労働	2,892 100.0	1,747 60.4	1,145 39.6	工場、建設等の 現場労働	1,537 100.0	890 57.9	647 42.1
農林漁業作業	689 100.0	227 32.9	462 67.1	農林漁業作業	518 100.0	201 38.8	317 61.2
パート・アルバイト	1,718 100.0	1,090 63.4	628 36.6	パート・アルバイト	2,835 100.0	1,892 66.7	943 33.3
無職	1,209 100.0	762 63.0	447 37.0	無職	7,395 100.0	4,672 63.2	2,723 36.8

※地域ブロック、大都市圏、職業・従業上の地位については、それぞれ集計表目次の注1・注3・注5参照。

表94 居住経験のある地域ブロック(現住ブロック別)

	調査 数	北海 道	東北	北関 東	東京 圏	中部・ 北陸	中京 圏	大阪 圏	京阪 周辺	中国	四国	九州・ 沖縄	外国
現住ブロック													
北海道	1,410 100.0	1,410 100.0	78 5.5	24 1.7	216 15.3	30 2.1	31 2.2	28 2.0	3 0.2	22 1.6	10 0.7	37 2.6	39 2.8
東北	1,845 100.0	66 3.6	1,845 100.0	54 2.9	451 24.4	108 5.9	42 2.3	48 2.6	11 0.6	10 0.5	2 0.1	21 1.1	34 1.8
北関東	1,666 100.0	40 2.4	86 5.2	1,666 100.0	678 40.7	86 5.2	36 2.2	69 4.1	11 0.7	27 1.6	6 0.4	55 3.3	75 4.5
東京圏	7,578 100.0	254 3.4	612 8.1	522 6.9	7,578 100.0	713 9.4	275 3.6	514 6.8	78 1.0	252 3.3	118 1.6	405 5.3	355 4.7
中部・北陸	3,069 100.0	40 1.3	97 3.2	87 2.8	842 27.4	3,069 100.0	219 7.1	201 6.5	36 1.2	41 1.3	19 0.6	62 2.0	113 3.7
中京圏	2,350 100.0	37 1.6	40 1.7	37 1.6	255 10.9	174 7.4	2,350 100.0	200 8.5	60 2.6	55 2.3	29 1.2	165 7.0	71 3.0
大阪圏	3,204 100.0	39 1.2	51 1.6	34 1.1	344 10.7	161 5.0	180 5.6	3,204 100.0	246 7.7	237 7.4	165 5.1	260 8.1	93 2.9
京阪周辺	706 100.0	3 0.4	2 0.3	6 0.8	37 5.2	30 4.2	47 6.7	199 28.2	706 100.0	13 1.8	14 2.0	20 2.8	21 3.0
中国	1,591 100.0	7 0.4	15 0.9	20 1.3	165 10.4	24 1.5	54 3.4	257 16.2	20 1.3	1,591 100.0	60 3.8	124 7.8	40 2.5
四国	892 100.0	8 0.9	4 0.4	6 0.7	77 8.6	17 1.9	28 3.1	197 22.1	20 2.2	75 8.4	892 100.0	48 5.4	22 2.5
九州・沖縄	3,606 100.0	46 1.3	34 0.9	32 0.9	466 12.9	74 2.1	176 4.9	358 9.9	45 1.2	146 4.0	53 1.5	3,606 100.0	138 3.8

※地域ブロックについては、集計表目次の注1参照。

表95 中学卒業時居住ブロック(男女別、出生地ブロック別)

	調査数	北海道	東北	北関東	東京圏	中部・北陸	中京圏	大阪圏	京阪周辺	中国	四国	九州・沖縄	外国	不詳
出生地ブロック														
総数														
北海道	1,278 100.0	1,202 94.1	16 1.3	2 0.2	30 2.3	2 0.2	2 0.2	1 0.1	- -	- -	2 0.2	9 0.7	2 0.2	10 0.8
東北	2,168 100.0	10 0.5	2,077 95.8	6 0.3	49 2.3	5 0.2	1 0.0	1 0.0	2 0.1	1 0.0	1 0.0	2 0.1	4 0.2	9 0.4
北関東	1,394 100.0	3 0.2	5 0.4	1,322 94.8	42 3.0	5 0.4	1 0.1	1 0.1	1 0.1	- -	- -	1 0.1	3 0.2	10 0.7
東京圏	5,034 100.0	15 0.3	57 1.1	92 1.8	4,644 92.3	75 1.5	19 0.4	14 0.3	2 0.0	21 0.4	9 0.2	33 0.7	7 0.1	46 0.9
中部・北陸	3,118 100.0	2 0.1	6 0.2	11 0.4	63 2.0	2,976 95.4	22 0.7	15 0.5	- -	1 0.0	1 0.0	1 0.0	2 0.1	18 0.6
中京圏	1,949 100.0	2 0.1	2 0.1	- -	20 1.0	12 0.6	1,870 95.9	13 0.7	3 0.2	6 0.3	2 0.1	13 0.7	- -	6 0.3
大阪圏	2,578 100.0	6 0.2	7 0.3	3 0.1	63 2.4	22 0.9	21 0.8	2,296 89.1	52 2.0	32 1.2	16 0.6	39 1.5	1 0.0	20 0.8
京阪周辺	661 100.0	- -	1 0.2	- -	3 0.5	3 0.5	2 0.3	20 3.0	621 93.9	- -	- -	6 0.9	- -	5 0.8
中国	1,600 100.0	2 0.1	1 0.1	1 0.1	18 1.1	5 0.3	9 0.6	27 1.7	2 0.1	1,494 93.4	5 0.3	19 1.2	2 0.1	15 0.9
四国	1,070 100.0	- -	- -	- -	5 0.5	1 0.1	2 0.2	19 1.8	- -	6 0.6	1,021 95.4	7 0.7	- -	9 0.8
九州・沖縄	3,630 100.0	3 0.1	1 0.0	7 0.2	49 1.3	6 0.2	27 0.7	31 0.9	3 0.1	17 0.5	4 0.1	3,448 95.0	9 0.2	25 0.7
外国	326 100.0	13 4.0	10 3.1	4 1.2	25 7.7	14 4.3	5 1.5	11 3.4	5 1.5	17 5.2	2 0.6	40 12.3	173 53.1	7 2.1
男性														
北海道	575 100.0	535 93.0	7 1.2	2 0.3	14 2.4	1 0.2	1 0.2	- -	- -	- -	2 0.3	7 1.2	1 0.2	5 0.9
東北	1,031 100.0	2 0.2	998 96.8	2 0.2	15 1.5	1 0.1	- -	1 0.1	2 0.2	- -	1 0.1	- -	2 0.2	7 0.7
北関東	664 100.0	1 0.2	4 0.6	629 94.7	20 3.0	2 0.3	1 0.2	- -	1 0.2	- -	- -	- -	2 0.3	4 0.6
東京圏	2,402 100.0	6 0.2	29 1.2	43 1.8	2,221 92.5	27 1.1	10 0.4	11 0.5	1 0.0	8 0.3	4 0.2	19 0.8	6 0.2	17 0.7
中部・北陸	1,480 100.0	1 0.1	3 0.2	5 0.3	25 1.7	1,417 95.7	12 0.8	8 0.5	- -	1 0.1	1 0.1	- -	- -	7 0.5
中京圏	925 100.0	- -	- -	- -	14 1.5	8 0.9	880 95.1	9 1.0	- -	4 0.4	1 0.1	5 0.5	- -	4 0.4
大阪圏	1,238 100.0	2 0.2	6 0.5	1 0.1	31 2.5	13 1.1	6 0.5	1,111 89.7	26 2.1	10 0.8	6 0.5	18 1.5	- -	8 0.6
京阪周辺	313 100.0	- -	1 0.3	- -	1 0.3	- -	1 0.3	14 4.5	291 93.0	- -	- -	3 1.0	- -	2 0.6
中国	797 100.0	1 0.1	- -	- -	7 0.9	3 0.4	5 0.6	12 1.5	2 0.3	746 93.6	3 0.4	9 1.1	1 0.1	8 1.0
四国	502 100.0	- -	- -	- -	3 0.6	1 0.2	- -	10 2.0	- -	3 0.6	478 95.2	3 0.6	- -	4 0.8
九州・沖縄	1,660 100.0	2 0.1	- -	2 0.1	26 1.6	2 0.1	9 0.5	10 0.6	1 0.1	11 0.7	2 0.1	1,579 95.1	6 0.4	10 0.6
外国	155 100.0	7 4.5	5 3.2	2 1.3	13 8.4	5 3.2	4 2.6	8 5.2	3 1.9	12 7.7	2 1.3	15 9.7	75 48.4	4 2.6

表95 中学卒業時居住ブロック(男女別、出生地ブロック別)(つづき)

	調査 数	北海 道	東北	北関 東	東京 圏	中部・ 北陸	中京 圏	大阪 圏	京阪 周辺	中国	四国	九州・ 沖縄	外国	不詳
女性														
北海道	670 100.0	634 94.6	9 1.3	-	16 2.4	1 0.1	1 0.1	1 0.1	-	-	-	2 0.3	1 0.1	5 0.7
東北	1,097 100.0	8 0.7	1,040 94.8	4 0.4	34 3.1	4 0.4	1 0.1	-	-	1 0.1	-	2 0.2	1 0.1	2 0.2
北関東	711 100.0	2 0.3	1 0.1	674 94.8	22 3.1	3 0.4	-	1 0.1	-	-	-	1 0.1	1 0.1	6 0.8
東京圏	2,522 100.0	9 0.4	26 1.0	48 1.9	2,327 92.3	43 1.7	9 0.4	3 0.1	-	13 0.5	5 0.2	14 0.6	-	25 1.0
中部・北陸	1,580 100.0	1 0.1	3 0.2	6 0.4	38 2.4	1,502 95.1	10 0.6	7 0.4	-	-	-	-	2 0.1	11 0.7
中京圏	978 100.0	2 0.2	2 0.2	-	6 0.6	4 0.4	945 96.6	4 0.4	3 0.3	2 0.2	1 0.1	7 0.7	-	2 0.2
大阪圏	1,288 100.0	4 0.3	1 0.1	2 0.2	32 2.5	9 0.7	15 1.2	1,137 88.3	26 2.0	21 1.6	8 0.6	20 1.6	1 0.1	12 0.9
京阪周辺	331 100.0	-	-	-	2 0.6	3 0.9	1 0.3	5 1.5	315 95.2	-	-	3 0.9	-	2 0.6
中国	764 100.0	1 0.1	1 0.1	1 0.1	9 1.2	2 0.3	4 0.5	15 2.0	-	713 93.3	2 0.3	9 1.2	1 0.1	6 0.8
四国	545 100.0	-	-	-	2 0.4	-	2 0.4	9 1.7	-	3 0.6	520 95.4	4 0.7	-	5 0.9
九州・沖縄	1,872 100.0	1 0.1	1 0.1	5 0.3	20 1.1	4 0.2	15 0.8	20 1.1	2 0.1	6 0.3	2 0.1	1,779 95.0	3 0.2	14 0.7
外国	165 100.0	6 3.6	5 3.0	2 1.2	12 7.3	9 5.5	1 0.6	3 1.8	2 1.2	5 3.0	-	24 14.5	94 57.0	2 1.2

※地域ブロックについては、集計表目次の注1参照。

表96 最終学校卒業時の居住ブロック(新制高校(相当)を卒業している人について、男女別、中学卒業時の居住ブロック別)

	調査数	北海道	東北	北関東	東京圏	中部・北陸	中京圏	大阪圏	京阪周辺	中国	四国	九州・沖縄	外国	不詳
中学校卒業時居住ブロック														
総数														
北海道	834 100.0	742 89.0	10 1.2	2 0.2	49 5.9	- -	2 0.2	8 1.0	- -	- -	- -	- -	- -	21 2.5
東北	1,462 100.0	12 0.8	1,231 84.2	8 0.5	157 10.7	8 0.5	6 0.4	4 0.3	2 0.1	- -	- -	- -	1 0.1	33 2.3
北関東	990 100.0	1 0.1	12 1.2	781 78.9	158 16.0	6 0.6	- -	3 0.3	- -	2 0.2	1 0.1	1 0.1	1 0.1	24 2.4
東京圏	3,733 100.0	6 0.2	11 0.3	17 0.5	3,569 95.6	15 0.4	4 0.1	16 0.4	3 0.1	3 0.1	1 0.0	11 0.3	11 0.3	66 1.8
中部・北陸	2,151 100.0	3 0.1	12 0.6	16 0.7	302 14.0	1,646 76.5	48 2.2	54 2.5	3 0.1	2 0.1	4 0.2	3 0.1	1 0.0	57 2.6
中京圏	1,368 100.0	4 0.3	4 0.3	3 0.2	69 5.0	23 1.7	1,198 87.6	29 2.1	4 0.3	4 0.3	- -	5 0.4	1 0.1	24 1.8
大阪圏	1,742 100.0	1 0.1	3 0.2	3 0.2	47 2.7	13 0.7	18 1.0	1,574 90.4	13 0.7	18 1.0	6 0.3	8 0.5	2 0.1	36 2.1
京阪周辺	483 100.0	- -	1 0.2	- -	14 2.9	7 1.4	15 3.1	38 7.9	395 81.8	1 0.2	- -	- -	- -	12 2.5
中国	1,100 100.0	1 0.1	1 0.1	3 0.3	58 5.3	4 0.4	11 1.0	73 6.6	2 0.2	870 79.1	13 1.2	19 1.7	2 0.2	43 3.9
四国	684 100.0	- -	- -	- -	34 5.0	2 0.3	6 0.9	58 8.5	4 0.6	27 3.9	526 76.9	8 1.2	1 0.1	18 2.6
九州・沖縄	2,436 100.0	2 0.1	3 0.1	2 0.1	131 5.4	4 0.2	29 1.2	60 2.5	6 0.2	27 1.1	4 0.2	2,104 86.4	4 0.2	60 2.5
外国	127 100.0	1 0.8	1 0.8	1 0.8	10 7.9	2 1.6	4 3.1	2 1.6	- -	- -	- -	4 3.1	102 80.3	- -
男性														
北海道	374 100.0	325 86.9	6 1.6	1 0.3	30 8.0	- -	2 0.5	4 1.1	- -	- -	- -	- -	- -	6 1.6
東北	726 100.0	10 1.4	594 81.8	6 0.8	91 12.5	5 0.7	3 0.4	2 0.3	2 0.3	- -	- -	- -	- -	13 1.8
北関東	485 100.0	1 0.2	8 1.6	364 75.1	95 19.6	4 0.8	- -	1 0.2	- -	1 0.2	1 0.2	1 0.2	1 0.2	8 1.6
東京圏	1,804 100.0	5 0.3	8 0.4	12 0.7	1,718 95.2	8 0.4	2 0.1	12 0.7	3 0.2	- -	1 0.1	7 0.4	2 0.1	26 1.4
中部・北陸	1,036 100.0	3 0.3	11 1.1	7 0.7	162 15.6	765 73.8	27 2.6	25 2.4	2 0.2	1 0.1	4 0.4	2 0.2	- -	27 2.6
中京圏	649 100.0	3 0.5	2 0.3	2 0.3	54 8.3	20 3.1	533 82.1	18 2.8	1 0.2	3 0.5	- -	4 0.6	1 0.2	8 1.2
大阪圏	832 100.0	1 0.1	3 0.4	3 0.4	35 4.2	11 1.3	12 1.4	721 86.7	9 1.1	8 1.0	3 0.4	6 0.7	1 0.1	19 2.3
京阪周辺	228 100.0	- -	1 0.4	- -	10 4.4	6 2.6	9 3.9	16 7.0	180 78.9	1 0.4	- -	- -	- -	5 2.2
中国	555 100.0	1 0.2	1 0.2	3 0.5	38 6.8	3 0.5	5 0.9	36 6.5	2 0.4	426 76.8	11 2.0	11 2.0	- -	18 3.2
四国	319 100.0	- -	- -	- -	23 7.2	1 0.3	3 0.9	26 8.2	2 0.6	11 3.4	237 74.3	7 2.2	1 0.3	8 2.5
九州・沖縄	1,121 100.0	1 0.1	2 0.2	1 0.1	81 7.2	4 0.4	10 0.9	33 2.9	1 0.1	13 1.2	3 0.3	946 84.4	2 0.2	24 2.1
外国	61 100.0	1 1.6	1 1.6	1 1.6	3 4.9	1 1.6	2 3.3	2 3.3	- -	- -	- -	3 4.9	47 77.0	- -

表96 最終学校卒業時の居住ブロック(新制高校(相当)を卒業している人について、男女別、中学卒業時の居住ブロック別)(つづき)

	調査数	北海道	東北	北関東	東京圏	中部・北陸	中京圏	大阪圏	京阪周辺	中国	四国	九州・沖縄	外国	不詳
女性														
北海道	446 100.0	403 90.4	4 0.9	1 0.2	19 4.3	- -	- -	4 0.9	- -	- -	- -	- -	- -	15 3.4
東北	714 100.0	2 0.3	619 86.7	2 0.3	65 9.1	3 0.4	3 0.4	2 0.3	- -	- -	- -	- -	1 0.1	17 2.4
北関東	497 100.0	- -	4 0.8	410 82.5	62 12.5	2 0.4	- -	2 0.4	- -	1 0.2	- -	- -	- -	16 3.2
東京圏	1,856 100.0	- -	3 0.2	5 0.3	1,783 96.1	6 0.3	2 0.1	4 0.2	- -	3 0.2	- -	3 0.2	9 0.5	38 2.0
中部・北陸	1,080 100.0	- -	1 0.1	9 0.8	132 12.2	860 79.6	20 1.9	28 2.6	1 0.1	1 0.1	- -	- -	1 0.1	27 2.5
中京圏	695 100.0	1 0.1	2 0.3	1 0.1	15 2.2	3 0.4	644 92.7	9 1.3	3 0.4	1 0.1	- -	1 0.1	- -	15 2.2
大阪圏	877 100.0	- -	- -	- -	12 1.4	1 0.1	6 0.7	822 93.7	4 0.5	10 1.1	2 0.2	2 0.2	1 0.1	17 1.9
京阪周辺	246 100.0	- -	- -	- -	3 1.2	1 0.4	6 2.4	20 8.1	209 85.0	- -	- -	- -	- -	7 2.8
中国	535 100.0	- -	- -	- -	19 3.6	1 0.2	6 1.1	36 6.7	- -	437 81.7	2 0.4	8 1.5	2 0.4	24 4.5
四国	352 100.0	- -	- -	- -	11 3.1	1 0.3	3 0.9	30 8.5	2 0.6	16 4.5	279 79.3	1 0.3	- -	9 2.6
九州・沖縄	1,270 100.0	1 0.1	1 0.1	1 0.1	49 3.9	- -	19 1.5	23 1.8	4 0.3	14 1.1	1 0.1	1,121 88.3	2 0.2	34 2.7
外国	61 100.0	- -	- -	- -	6 9.8	1 1.6	1 1.6	- -	- -	- -	- -	1 1.6	52 85.2	- -

※地域ブロックについては、集計表目次の注1参照。

表97 はじめて仕事をもったときの居住ブロック(男女別、最終学校卒業時の居住ブロック別)

	調査数	北海道	東北	北関東	東京圏	中部・北陸	中京圏	大阪圏	京阪周辺	中国	四国	九州・沖縄	外国	不詳
最終学校卒業時居住ブロック														
総数														
北海道	1,088	948	6	7	73	2	6	7	-	1	-	1	-	37
	100.0	87.1	0.6	0.6	6.7	0.2	0.6	0.6	-	0.1	-	0.1	-	3.4
東北	1,820	14	1,334	31	309	28	14	12	2	1	-	-	2	73
	100.0	0.8	73.3	1.7	17.0	1.5	0.8	0.7	0.1	0.1	-	-	0.1	4.0
北関東	1,125	-	5	872	196	10	6	2	-	1	-	2	-	31
	100.0	-	0.4	77.5	17.4	0.9	0.5	0.2	-	0.1	-	0.2	-	2.8
東京圏	5,141	23	50	85	4,510	171	46	50	9	25	11	48	3	110
	100.0	0.4	1.0	1.7	87.7	3.3	0.9	1.0	0.2	0.5	0.2	0.9	0.1	2.1
中部・北陸	2,393	2	12	13	252	1,886	87	44	7	6	1	1	2	80
	100.0	0.1	0.5	0.5	10.5	78.8	3.6	1.8	0.3	0.3	0.0	0.0	0.1	3.3
中京圏	1,669	1	-	4	33	35	1,484	49	6	8	-	8	-	41
	100.0	0.1	-	0.2	2.0	2.1	88.9	2.9	0.4	0.5	-	0.5	-	2.5
大阪圏	2,301	-	2	4	72	37	29	1,982	33	34	27	28	1	52
	100.0	-	0.1	0.2	3.1	1.6	1.3	86.1	1.4	1.5	1.2	1.2	0.0	2.3
京阪周辺	568	-	2	1	13	4	8	71	441	-	4	1	1	22
	100.0	-	0.4	0.2	2.3	0.7	1.4	12.5	77.6	-	0.7	0.2	0.2	3.9
中国	1,294	-	-	2	44	4	20	110	8	1,023	10	26	3	44
	100.0	-	-	0.2	3.4	0.3	1.5	8.5	0.6	79.1	0.8	2.0	0.2	3.4
四国	807	-	-	1	22	2	9	96	1	14	628	4	1	29
	100.0	-	-	0.1	2.7	0.2	1.1	11.9	0.1	1.7	77.8	0.5	0.1	3.6
九州・沖縄	2,950	2	-	9	190	14	92	172	21	32	6	2,308	6	98
	100.0	0.1	-	0.3	6.4	0.5	3.1	5.8	0.7	1.1	0.2	78.2	0.2	3.3
外国	157	6	-	6	18	6	4	3	-	2	-	7	104	1
	100.0	3.8	-	3.8	11.5	3.8	2.5	1.9	-	1.3	-	4.5	66.2	0.6
男性														
北海道	493	406	4	3	54	2	3	5	-	1	-	-	-	15
	100.0	82.4	0.8	0.6	11.0	0.4	0.6	1.0	-	0.2	-	-	-	3.0
東北	887	9	623	20	163	19	4	9	1	1	-	-	2	36
	100.0	1.0	70.2	2.3	18.4	2.1	0.5	1.0	0.1	0.1	-	-	0.2	4.1
北関東	531	-	4	385	116	6	4	1	-	1	-	1	-	13
	100.0	-	0.8	72.5	21.8	1.1	0.8	0.2	-	0.2	-	0.2	-	2.4
東京圏	2,609	19	33	59	2,207	102	35	38	7	19	9	33	3	45
	100.0	0.7	1.3	2.3	84.6	3.9	1.3	1.5	0.3	0.7	0.3	1.3	0.1	1.7
中部・北陸	1,148	1	10	7	156	848	49	31	5	6	1	1	1	32
	100.0	0.1	0.9	0.6	13.6	73.9	4.3	2.7	0.4	0.5	0.1	0.1	0.1	2.8
中京圏	782	1	-	3	23	21	671	36	3	4	-	1	-	19
	100.0	0.1	-	0.4	2.9	2.7	85.8	4.6	0.4	0.5	-	0.1	-	2.4
大阪圏	1,101	-	-	3	58	21	16	907	15	22	14	18	1	26
	100.0	-	-	0.3	5.3	1.9	1.5	82.4	1.4	2.0	1.3	1.6	0.1	2.4
京阪周辺	273	-	2	1	12	1	3	36	204	-	3	-	-	11
	100.0	-	0.7	0.4	4.4	0.4	1.1	13.2	74.7	-	1.1	-	-	4.0
中国	633	-	-	1	34	4	9	60	5	476	3	14	1	26
	100.0	-	-	0.2	5.4	0.6	1.4	9.5	0.8	75.2	0.5	2.2	0.2	4.1
四国	392	-	-	1	13	2	3	57	1	10	286	3	1	15
	100.0	-	-	0.3	3.3	0.5	0.8	14.5	0.3	2.6	73.0	0.8	0.3	3.8
九州・沖縄	1,383	1	-	9	123	7	44	84	10	21	3	1,029	2	50
	100.0	0.1	-	0.7	8.9	0.5	3.2	6.1	0.7	1.5	0.2	74.4	0.1	3.6
外国	70	3	-	3	6	1	1	2	-	-	-	3	51	-
	100.0	4.3	-	4.3	8.6	1.4	1.4	2.9	-	-	-	4.3	72.9	-

表97 はじめて仕事をもったときの居住ブロック(男女別、最終学校卒業時の居住ブロック別)(つづき)

	調査数	北海道	東北	北関東	東京圏	中部・北陸	中京圏	大阪圏	京阪周辺	中国	四国	九州・沖縄	外国	不詳
女性														
北海道	564 100.0	516 91.5	2 0.4	4 0.7	18 3.2	- -	3 0.5	1 0.2	- -	- -	- -	1 0.2	- -	19 3.4
東北	899 100.0	5 0.6	683 76.0	11 1.2	144 16.0	9 1.0	7 0.8	3 0.3	1 0.1	- -	- -	- -	- -	36 4.0
北関東	576 100.0	- -	1 0.2	477 82.8	75 13.0	3 0.5	2 0.3	1 0.2	- -	- -	- -	1 0.2	- -	16 2.8
東京圏	2,429 100.0	4 0.2	17 0.7	25 1.0	2,215 91.2	63 2.6	11 0.5	9 0.4	2 0.1	6 0.2	2 0.1	15 0.6	- -	60 2.5
中部・北陸	1,204 100.0	1 0.1	2 0.2	6 0.5	89 7.4	1,010 83.9	35 2.9	12 1.0	2 0.2	- -	- -	- -	1 0.1	46 3.8
中京圏	845 100.0	- -	- -	1 0.1	9 1.1	13 1.5	774 91.6	13 1.5	3 0.4	3 0.4	- -	7 0.8	- -	22 2.6
大阪圏	1,142 100.0	- -	2 0.2	1 0.1	13 1.1	15 1.3	12 1.1	1,023 89.6	17 1.5	11 1.0	13 1.1	10 0.9	- -	25 2.2
京阪周辺	285 100.0	- -	- -	- -	1 0.4	3 1.1	5 1.8	33 11.6	229 80.4	- -	1 0.4	1 0.4	1 0.4	11 3.9
中国	628 100.0	- -	- -	1 0.2	10 1.6	- -	11 1.8	46 7.3	3 0.5	520 82.8	7 1.1	12 1.9	2 0.3	16 2.5
四国	396 100.0	- -	- -	- -	9 2.3	- -	6 1.5	37 9.3	- -	4 1.0	327 82.6	1 0.3	- -	12 3.0
九州・沖縄	1,486 100.0	- -	- -	- -	65 4.4	6 0.4	44 3.0	79 5.3	10 0.7	11 0.7	3 0.2	1,221 82.2	4 0.3	43 2.9
外国	84 100.0	2 2.4	- -	2 2.4	12 14.3	5 6.0	3 3.6	1 1.2	- -	2 2.4	- -	4 4.8	52 61.9	1 1.2

※地域ブロックについては、集計表目次の注1参照。最終学校の卒業年齢がはじめて仕事をもったときの年齢より高い人は除く。

表98 初婚直前の居住ブロック(男女別、はじめて仕事をもったときの居住ブロック別)

	調査数	北海道	東北	北関東	東京圏	中部・北陸	中京圏	大阪圏	京阪周辺	中国	四国	九州・沖縄	外国	不詳
はじめて仕事をもったときの居住ブロック														
総数														
北海道	874	789	8	1	40	4	4	7	-	2	-	1	2	16
	100.0	90.3	0.9	0.1	4.6	0.5	0.5	0.8	-	0.2	-	0.1	0.2	1.8
東北	1,183	6	1,028	6	76	10	2	2	-	-	-	-	1	52
	100.0	0.5	86.9	0.5	6.4	0.8	0.2	0.2	-	-	-	-	0.1	4.4
北関東	854	5	4	744	67	9	2	-	1	1	-	2	4	15
	100.0	0.6	0.5	87.1	7.8	1.1	0.2	-	0.1	0.1	-	0.2	0.5	1.8
東京圏	4,731	47	125	125	3,957	167	43	42	5	17	12	95	5	91
	100.0	1.0	2.6	2.6	83.6	3.5	0.9	0.9	0.1	0.4	0.3	2.0	0.1	1.9
中部・北陸	1,920	2	15	6	76	1,725	13	21	4	-	3	12	1	42
	100.0	0.1	0.8	0.3	4.0	89.8	0.7	1.1	0.2	-	0.2	0.6	0.1	2.2
中京圏	1,546	7	5	3	32	50	1,319	23	11	13	4	43	-	36
	100.0	0.5	0.3	0.2	2.1	3.2	85.3	1.5	0.7	0.8	0.3	2.8	-	2.3
大阪圏	2,237	6	7	5	62	38	34	1,777	56	51	57	84	5	55
	100.0	0.3	0.3	0.2	2.8	1.7	1.5	79.4	2.5	2.3	2.5	3.8	0.2	2.5
京阪周辺	471	-	1	2	9	2	2	28	402	6	-	9	1	9
	100.0	-	0.2	0.4	1.9	0.4	0.4	5.9	85.4	1.3	-	1.9	0.2	1.9
中国	1,007	4	-	1	39	2	3	26	-	876	4	20	1	31
	100.0	0.4	-	0.1	3.9	0.2	0.3	2.6	-	87.0	0.4	2.0	0.1	3.1
四国	604	1	-	-	12	1	1	16	-	8	538	3	-	24
	100.0	0.2	-	-	2.0	0.2	0.2	2.6	-	1.3	89.1	0.5	-	4.0
九州・沖縄	2,013	7	-	1	55	3	21	39	2	20	1	1,809	4	51
	100.0	0.3	-	0.0	2.7	0.1	1.0	1.9	0.1	1.0	0.0	89.9	0.2	2.5
外国	128	9	1	3	17	4	2	3	1	4	3	14	65	2
	100.0	7.0	0.8	2.3	13.3	3.1	1.6	2.3	0.8	3.1	2.3	10.9	50.8	1.6
男性														
北海道	375	335	5	1	24	2	2	3	-	1	-	-	-	2
	100.0	89.3	1.3	0.3	6.4	0.5	0.5	0.8	-	0.3	-	-	-	0.5
東北	548	4	485	2	37	5	-	-	-	-	-	-	1	14
	100.0	0.7	88.5	0.4	6.8	0.9	-	-	-	-	-	-	0.2	2.6
北関東	387	4	1	341	29	3	-	-	1	1	-	2	2	3
	100.0	1.0	0.3	88.1	7.5	0.8	-	-	0.3	0.3	-	0.5	0.5	0.8
東京圏	2,428	34	64	73	2,004	88	31	31	4	11	5	52	3	28
	100.0	1.4	2.6	3.0	82.5	3.6	1.3	1.3	0.2	0.5	0.2	2.1	0.1	1.2
中部・北陸	884	1	9	4	36	796	7	11	3	-	2	3	1	11
	100.0	0.1	1.0	0.5	4.1	90.0	0.8	1.2	0.3	-	0.2	0.3	0.1	1.2
中京圏	705	4	-	1	13	20	622	4	6	6	3	18	-	8
	100.0	0.6	-	0.1	1.8	2.8	88.2	0.6	0.9	0.9	0.4	2.6	-	1.1
大阪圏	1,089	2	6	4	33	22	23	860	32	26	30	31	2	18
	100.0	0.2	0.6	0.4	3.0	2.0	2.1	79.0	2.9	2.4	2.8	2.8	0.2	1.7
京阪周辺	217	-	1	2	4	1	1	14	184	4	-	4	-	2
	100.0	-	0.5	0.9	1.8	0.5	0.5	6.5	84.8	1.8	-	1.8	-	0.9
中国	477	3	-	1	22	2	3	13	-	410	4	11	-	8
	100.0	0.6	-	0.2	4.6	0.4	0.6	2.7	-	86.0	0.8	2.3	-	1.7
四国	279	1	-	-	7	1	1	6	-	6	248	1	-	8
	100.0	0.4	-	-	2.5	0.4	0.4	2.2	-	2.2	88.9	0.4	-	2.9
九州・沖縄	901	6	-	1	28	1	16	21	-	8	1	803	3	13
	100.0	0.7	-	0.1	3.1	0.1	1.8	2.3	-	0.9	0.1	89.1	0.3	1.4
外国	65	5	1	2	12	2	2	2	-	1	2	6	29	1
	100.0	7.7	1.5	3.1	18.5	3.1	3.1	3.1	-	1.5	3.1	9.2	44.6	1.5

表98 初婚直前の居住ブロック(男女別、はじめて仕事をもったときの居住ブロック別)(つづき)

	調査数	北海道	東北	北関東	東京圏	中部・北陸	中京圏	大阪圏	京阪周辺	中国	四国	九州・沖縄	外国	不詳
女性														
北海道	473 100.0	433 91.5	3 0.6	-	15 3.2	2 0.4	2 0.4	4 0.8	-	1 0.2	-	1 0.2	2 0.4	10 2.1
東北	609 100.0	2 0.3	521 85.6	4 0.7	38 6.2	5 0.8	2 0.3	2 0.3	-	-	-	-	-	35 5.7
北関東	455 100.0	1 0.2	3 0.7	395 86.8	35 7.7	6 1.3	1 0.2	-	-	-	-	-	2 0.4	12 2.6
東京圏	2,216 100.0	13 0.6	61 2.8	48 2.2	1,883 85.0	76 3.4	11 0.5	10 0.5	1 0.0	6 0.3	7 0.3	40 1.8	2 0.1	58 2.6
中部・北陸	1,004 100.0	1 0.1	6 0.6	1 0.1	36 3.6	903 89.9	6 0.6	9 0.9	1 0.1	-	1 0.1	9 0.9	-	31 3.1
中京圏	795 100.0	3 0.4	3 0.4	2 0.3	19 2.4	29 3.6	656 82.5	18 2.3	5 0.6	7 0.9	1 0.1	25 3.1	-	27 3.4
大阪圏	1,086 100.0	2 0.2	1 0.1	1 0.1	27 2.5	14 1.3	10 0.9	871 80.2	23 2.1	24 2.2	26 2.4	51 4.7	3 0.3	33 3.0
京阪周辺	243 100.0	-	-	-	5 2.1	1 0.4	1 0.4	13 5.3	208 85.6	2 0.8	-	5 2.1	1 0.4	7 2.9
中国	503 100.0	1 0.2	-	-	17 3.4	-	-	11 2.2	-	443 88.1	-	8 1.6	1 0.2	22 4.4
四国	312 100.0	-	-	-	5 1.6	-	-	10 3.2	-	1 0.3	280 89.7	2 0.6	-	14 4.5
九州・沖縄	1,058 100.0	1 0.1	-	-	24 2.3	2 0.2	3 0.3	16 1.5	1 0.1	12 1.1	-	961 90.8	1 0.1	37 3.5
外国	61 100.0	4 6.6	-	1 1.6	5 8.2	1 1.6	-	1 1.6	1 1.6	3 4.9	1 1.6	8 13.1	35 57.4	1 1.6

※地域ブロックについては、集計表目次の注1参照。 はじめて仕事をもったときの年齢が初婚時の年齢より高い人は除く。

表99 初婚直後の居住ブロック(男女別、初婚直前の居住ブロック別)

	調査数	北海道	東北	北関東	東京圏	中部・北陸	中京圏	大阪圏	京阪周辺	中国	四国	九州・沖縄	外国	不詳
初婚直前の居住ブロック														
総数														
北海道	970	923	2	1	14	-	1	2	-	1	-	-	2	24
	100.0	95.2	0.2	0.1	1.4	-	0.1	0.2	-	0.1	-	-	0.2	2.5
東北	1,340	8	1,231	2	32	4	1	3	-	2	-	-	1	56
	100.0	0.6	91.9	0.1	2.4	0.3	0.1	0.2	-	0.1	-	-	0.1	4.2
北関東	988	1	1	896	54	1	2	-	-	2	-	1	1	29
	100.0	0.1	0.1	90.7	5.5	0.1	0.2	-	-	0.2	-	0.1	0.1	2.9
東京圏	4,795	5	15	48	4,469	38	17	15	1	5	-	13	7	162
	100.0	0.1	0.3	1.0	93.2	0.8	0.4	0.3	0.0	0.1	-	0.3	0.1	3.4
中部・北陸	2,174	2	4	6	71	2,008	14	6	2	4	-	1	2	54
	100.0	0.1	0.2	0.3	3.3	92.4	0.6	0.3	0.1	0.2	-	0.0	0.1	2.5
中京圏	1,586	2	1	1	23	6	1,473	10	3	-	-	2	4	61
	100.0	0.1	0.1	0.1	1.5	0.4	92.9	0.6	0.2	-	-	0.1	0.3	3.8
大阪圏	2,174	3	-	6	21	11	15	1,993	29	7	6	14	1	68
	100.0	0.1	-	0.3	1.0	0.5	0.7	91.7	1.3	0.3	0.3	0.6	0.0	3.1
京阪周辺	538	-	-	-	3	4	2	38	469	-	1	-	2	19
	100.0	-	-	-	0.6	0.7	0.4	7.1	87.2	-	0.2	-	0.4	3.5
中国	1,092	-	-	2	13	1	3	15	1	1,024	3	1	3	26
	100.0	-	-	0.2	1.2	0.1	0.3	1.4	0.1	93.8	0.3	0.1	0.3	2.4
四国	715	-	2	-	7	1	-	21	1	6	658	1	3	15
	100.0	-	0.3	-	1.0	0.1	-	2.9	0.1	0.8	92.0	0.1	0.4	2.1
九州・沖縄	2,311	5	1	7	36	2	13	20	1	20	5	2,152	3	46
	100.0	0.2	0.0	0.3	1.6	0.1	0.6	0.9	0.0	0.9	0.2	93.1	0.1	2.0
外国	98	-	3	5	4	1	1	1	1	1	-	1	74	6
	100.0	-	3.1	5.1	4.1	1.0	1.0	1.0	1.0	1.0	-	1.0	75.5	6.1
男性														
北海道	420	407	-	-	3	-	-	-	-	-	-	-	1	9
	100.0	96.9	-	-	0.7	-	-	-	-	-	-	-	0.2	2.1
東北	606	-	576	-	6	-	-	1	-	-	-	-	-	23
	100.0	-	95.0	-	1.0	-	-	0.2	-	-	-	-	-	3.8
北関東	448	-	-	429	6	-	-	-	-	-	-	1	-	12
	100.0	-	-	95.8	1.3	-	-	-	-	-	-	0.2	-	2.7
東京圏	2,334	1	5	15	2,213	13	6	3	-	2	-	3	3	70
	100.0	0.0	0.2	0.6	94.8	0.6	0.3	0.1	-	0.1	-	0.1	0.1	3.0
中部・北陸	984	-	-	1	5	956	1	-	-	-	-	-	-	21
	100.0	-	-	0.1	0.5	97.2	0.1	-	-	-	-	-	-	2.1
中京圏	734	-	-	-	3	1	700	1	1	-	-	-	2	26
	100.0	-	-	-	0.4	0.1	95.4	0.1	0.1	-	-	-	0.3	3.5
大阪圏	1,014	1	-	1	3	2	2	964	8	-	-	4	1	28
	100.0	0.1	-	0.1	0.3	0.2	0.2	95.1	0.8	-	-	0.4	0.1	2.8
京阪周辺	245	-	-	-	-	2	-	9	224	-	-	-	2	8
	100.0	-	-	-	-	0.8	-	3.7	91.4	-	-	-	0.8	3.3
中国	498	-	-	-	1	-	1	1	-	485	1	-	-	9
	100.0	-	-	-	0.2	-	0.2	0.2	-	97.4	0.2	-	-	1.8
四国	318	-	-	-	-	-	-	1	1	1	305	-	1	9
	100.0	-	-	-	-	-	-	0.3	0.3	0.3	95.9	-	0.3	2.8
九州・沖縄	995	2	-	2	3	-	2	2	-	3	-	959	1	21
	100.0	0.2	-	0.2	0.3	-	0.2	0.2	-	0.3	-	96.4	0.1	2.1
外国	41	-	2	2	1	-	-	-	-	1	-	1	33	1
	100.0	-	4.9	4.9	2.4	-	-	-	-	2.4	-	2.4	80.5	2.4

表99 初婚直後の居住ブロック(男女別、初婚直前の居住ブロック別)(つづき)

	調査数	北海道	東北	北関東	東京圏	中部・北陸	中京圏	大阪圏	京阪周辺	中国	四国	九州・沖縄	外国	不詳
女性														
北海道	524 100.0	490 93.5	2 0.4	1 0.2	11 2.1	- -	1 0.2	2 0.4	- -	1 0.2	- -	- -	1 0.2	15 2.9
東北	704 100.0	8 1.1	625 88.8	2 0.3	26 3.7	4 0.6	1 0.1	2 0.3	- -	2 0.3	- -	- -	1 0.1	33 4.7
北関東	525 100.0	1 0.2	1 0.2	456 86.9	46 8.8	1 0.2	2 0.4	- -	- -	2 0.4	- -	- -	1 0.2	15 2.9
東京圏	2,360 100.0	4 0.2	10 0.4	33 1.4	2,165 91.7	24 1.0	11 0.5	12 0.5	1 0.0	3 0.1	- -	10 0.4	4 0.2	83 3.5
中部・北陸	1,149 100.0	2 0.2	4 0.3	5 0.4	65 5.7	1,014 88.3	13 1.1	5 0.4	2 0.2	4 0.3	- -	1 0.1	2 0.2	32 2.8
中京圏	802 100.0	2 0.2	1 0.1	1 0.1	19 2.4	5 0.6	726 90.5	9 1.1	2 0.2	- -	- -	2 0.2	2 0.2	33 4.1
大阪圏	1,101 100.0	2 0.2	- -	5 0.5	18 1.6	8 0.7	13 1.2	977 88.7	21 1.9	7 0.6	6 0.5	10 0.9	- -	34 3.1
京阪周辺	279 100.0	- -	- -	- -	3 1.1	2 0.7	2 0.7	29 10.4	231 82.8	- -	1 0.4	- -	- -	11 3.9
中国	567 100.0	- -	- -	2 0.4	12 2.1	1 0.2	2 0.4	13 2.3	1 0.2	515 90.8	2 0.4	1 0.2	3 0.5	15 2.6
四国	382 100.0	- -	2 0.5	- -	6 1.6	1 0.3	- -	19 5.0	- -	5 1.3	340 89.0	1 0.3	2 0.5	6 1.6
九州・沖縄	1,257 100.0	3 0.2	1 0.1	5 0.4	32 2.5	2 0.2	10 0.8	18 1.4	1 0.1	17 1.4	5 0.4	1,139 90.6	1 0.1	23 1.8
外国	56 100.0	- -	1 1.8	3 5.4	3 5.4	1 1.8	- -	1 1.8	1 1.8	- -	- -	- -	41 73.2	5 8.9

※地域ブロックについては、集計表目次の注1参照。

表100 1年前の居住ブロック(男女別、5年前の居住ブロック別)

	調査数	北海道	東北	北関東	東京圏	中部・北陸	中京圏	大阪圏	京阪周辺	中国	四国	九州・沖縄	外国	不詳
5年前居住ブロック														
総数														
北海道	1,378 100.0	1,336 97.0	3 0.2	1 0.1	15 1.1	10 0.7	- -	7 0.5	- -	- -	- -	5 0.4	1 0.1	- -
東北	1,996 100.0	6 0.3	1,933 96.8	10 0.5	34 1.7	3 0.2	1 0.1	6 0.3	- -	- -	- -	1 0.1	1 0.1	1 0.1
北関東	1,721 100.0	4 0.2	8 0.5	1,638 95.2	46 2.7	10 0.6	4 0.2	5 0.3	1 0.1	1 0.1	1 0.1	1 0.1	- -	2 0.1
東京圏	7,320 100.0	12 0.2	22 0.3	54 0.7	7,063 96.5	59 0.8	21 0.3	41 0.6	- -	19 0.3	7 0.1	17 0.2	4 0.1	1 0.0
中部・北陸	3,262 100.0	- -	6 0.2	7 0.2	55 1.7	3,148 96.5	14 0.4	17 0.5	5 0.2	- -	- -	8 0.2	1 0.0	1 0.0
中京圏	2,487 100.0	1 0.0	1 0.0	- -	27 1.1	9 0.4	2,418 97.2	20 0.8	1 0.0	2 0.1	- -	7 0.3	1 0.0	- -
大阪圏	3,183 100.0	- -	2 0.1	- -	35 1.1	14 0.4	8 0.3	3,077 96.7	6 0.2	13 0.4	12 0.4	16 0.5	- -	- -
京阪周辺	780 100.0	- -	- -	2 0.3	9 1.2	- -	1 0.1	29 3.7	734 94.1	- -	1 0.1	3 0.4	1 0.1	- -
中国	1,692 100.0	2 0.1	2 0.1	1 0.1	10 0.6	- -	2 0.1	14 0.8	- -	1,640 96.9	7 0.4	13 0.8	1 0.1	- -
四国	1,006 100.0	- -	- -	- -	4 0.4	2 0.2	1 0.1	10 1.0	- -	1 0.1	985 97.9	1 0.1	- -	2 0.2
九州・沖縄	3,643 100.0	- -	1 0.0	- -	30 0.8	4 0.1	8 0.2	25 0.7	- -	5 0.1	7 0.2	3,560 97.7	2 0.1	1 0.0
外国	94 100.0	- -	1 1.1	12 12.8	38 40.4	10 10.6	2 2.1	9 9.6	1 1.1	3 3.2	1 1.1	8 8.5	9 9.6	- -
男性														
北海道	612 100.0	593 96.9	2 0.3	- -	6 1.0	5 0.8	- -	3 0.5	- -	- -	- -	2 0.3	1 0.2	- -
東北	945 100.0	4 0.4	919 97.2	4 0.4	12 1.3	1 0.1	1 0.1	2 0.2	- -	- -	- -	1 0.1	1 0.1	- -
北関東	843 100.0	2 0.2	7 0.8	797 94.5	21 2.5	7 0.8	3 0.4	1 0.1	1 0.1	1 0.1	- -	1 0.1	- -	2 0.2
東京圏	3,522 100.0	6 0.2	14 0.4	25 0.7	3,385 96.1	31 0.9	10 0.3	27 0.8	- -	9 0.3	5 0.1	10 0.3	- -	- -
中部・北陸	1,566 100.0	- -	6 0.4	5 0.3	28 1.8	1,500 95.8	8 0.5	11 0.7	3 0.2	- -	- -	4 0.3	- -	1 0.1
中京圏	1,195 100.0	- -	- -	- -	12 1.0	4 0.3	1,164 97.4	9 0.8	1 0.1	- -	- -	4 0.3	1 0.1	- -
大阪圏	1,528 100.0	- -	2 0.1	- -	21 1.4	7 0.5	4 0.3	1,465 95.9	4 0.3	10 0.7	5 0.3	10 0.7	- -	- -
京阪周辺	360 100.0	- -	- -	1 0.3	3 0.8	- -	1 0.3	13 3.6	340 94.4	- -	- -	1 0.3	1 0.3	- -
中国	825 100.0	2 0.2	2 0.2	1 0.1	5 0.6	- -	2 0.2	9 1.1	- -	791 95.9	7 0.8	6 0.7	- -	- -
四国	478 100.0	- -	- -	- -	1 0.2	2 0.4	1 0.2	5 1.0	- -	1 0.2	466 97.5	1 0.2	- -	1 0.2
九州・沖縄	1,626 100.0	- -	- -	- -	14 0.9	2 0.1	6 0.4	15 0.9	- -	3 0.2	4 0.2	1,581 97.2	- -	1 0.1
外国	49 100.0	- -	1 2.0	7 14.3	16 32.7	3 6.1	2 4.1	3 6.1	1 2.0	3 6.1	- -	7 14.3	6 12.2	- -

表100 1年前の居住ブロック(男女別、5年前の居住ブロック別)(つづき)

	調査数	北海道	東北	北関東	東京圏	中部・北陸	中京圏	大阪圏	京阪周辺	中国	四国	九州・沖縄	外国	不詳
女性														
北海道	725 100.0	703 97.0	1 0.1	1 0.1	8 1.1	5 0.7	-	4 0.6	-	-	-	3 0.4	-	-
東北	1,008 100.0	2 0.2	971 96.3	6 0.6	22 2.2	2 0.2	-	4 0.4	-	-	-	-	-	1 0.1
北関東	857 100.0	2 0.2	1 0.1	821 95.8	24 2.8	3 0.4	1 0.1	4 0.5	-	-	1 0.1	-	-	-
東京圏	3,656 100.0	6 0.2	8 0.2	29 0.8	3,541 96.9	28 0.8	11 0.3	11 0.3	-	8 0.2	2 0.1	7 0.2	4 0.1	1 0.0
中部・北陸	1,634 100.0	-	-	2 0.1	26 1.6	1,589 97.2	6 0.4	6 0.4	-	-	-	4 0.2	1 0.1	-
中京圏	1,227 100.0	1 0.1	1 0.1	-	15 1.2	5 0.4	1,189 96.9	11 0.9	-	2 0.2	-	3 0.2	-	-
大阪圏	1,580 100.0	-	-	-	14 0.9	7 0.4	4 0.3	1,538 97.3	2 0.1	3 0.2	6 0.4	6 0.4	-	-
京阪周辺	402 100.0	-	-	1 0.2	6 1.5	-	-	16 4.0	378 94.0	-	1 0.2	-	-	-
中国	836 100.0	-	-	-	5 0.6	-	-	5 0.6	-	818 97.8	-	7 0.8	1 0.1	-
四国	507 100.0	-	-	-	3 0.6	-	-	4 0.8	-	-	499 98.4	-	-	1 0.2
九州・沖縄	1,936 100.0	-	1 0.1	-	14 0.7	2 0.1	2 0.1	10 0.5	-	2 0.1	3 0.2	1,900 98.1	2 0.1	-
外国	45 100.0	-	-	5 11.1	22 48.9	7 15.6	-	6 13.3	-	-	1 2.2	1 2.2	3 6.7	-

※地域ブロックについては、集計表目次の注1参照。

表101 現住ブロック(男女別、初婚直後の居住ブロック別)

	調査数	北海道	東北	北関東	東京圏	中部・北陸	中京圏	大阪圏	京阪周辺	中国	四国	九州・沖縄
初婚直後の居住ブロック												
総数												
北海道	1,003 100.0	920 91.7	5 0.5	9 0.9	42 4.2	6 0.6	7 0.7	6 0.6	-	-	2 0.2	6 0.6
東北	1,381 100.0	8 0.6	1,304 94.4	8 0.6	45 3.3	8 0.6	3 0.2	3 0.2	-	-	2 0.1	-
北関東	1,038 100.0	-	3 0.3	939 90.5	63 6.1	14 1.3	8 0.8	3 0.3	2 0.2	5 0.5	-	1 0.1
東京圏	5,045 100.0	32 0.6	74 1.5	186 3.7	4,381 86.8	164 3.3	40 0.8	50 1.0	2 0.0	32 0.6	7 0.1	77 1.5
中部・北陸	2,185 100.0	-	8 0.4	6 0.3	51 2.3	2,075 95.0	17 0.8	22 1.0	2 0.1	2 0.1	1 0.0	1 0.0
中京圏	1,656 100.0	1 0.1	5 0.3	4 0.2	41 2.5	26 1.6	1,519 91.7	24 1.4	5 0.3	8 0.5	2 0.1	21 1.3
大阪圏	2,262 100.0	3 0.1	2 0.1	5 0.2	80 3.5	34 1.5	33 1.5	1,954 86.4	43 1.9	37 1.6	24 1.1	47 2.1
京阪周辺	541 100.0	-	-	1 0.2	1 0.2	1 0.2	14 2.6	45 8.3	473 87.4	-	-	6 1.1
中国	1,166 100.0	5 0.4	-	4 0.3	23 2.0	5 0.4	3 0.3	20 1.7	-	1,086 93.1	12 1.0	8 0.7
四国	737 100.0	1 0.1	-	-	12 1.6	-	2 0.3	12 1.6	2 0.3	7 0.9	689 93.5	12 1.6
九州・沖縄	2,338 100.0	6 0.3	-	4 0.2	39 1.7	3 0.1	19 0.8	25 1.1	3 0.1	24 1.0	7 0.3	2,208 94.4
外国	111 100.0	7 6.3	1 0.9	17 15.3	22 19.8	11 9.9	6 5.4	14 12.6	2 1.8	6 5.4	6 5.4	19 17.1
男性												
北海道	426 100.0	384 90.1	2 0.5	4 0.9	21 4.9	3 0.7	4 0.9	3 0.7	-	-	2 0.5	3 0.7
東北	619 100.0	4 0.6	588 95.0	5 0.8	15 2.4	3 0.5	1 0.2	2 0.3	-	-	1 0.2	-
北関東	472 100.0	-	1 0.2	425 90.0	28 5.9	8 1.7	4 0.8	2 0.4	1 0.2	2 0.4	-	1 0.2
東京圏	2,350 100.0	16 0.7	34 1.4	88 3.7	2,039 86.8	76 3.2	22 0.9	25 1.1	-	16 0.7	3 0.1	31 1.3
中部・北陸	1,002 100.0	-	4 0.4	4 0.4	23 2.3	953 95.1	7 0.7	9 0.9	-	1 0.1	-	1 0.1
中京圏	748 100.0	1 0.1	2 0.3	2 0.3	16 2.1	14 1.9	686 91.7	10 1.3	3 0.4	4 0.5	1 0.1	9 1.2
大阪圏	1,029 100.0	2 0.2	1 0.1	3 0.3	36 3.5	19 1.8	14 1.4	887 86.2	19 1.8	19 1.8	10 1.0	19 1.8
京阪周辺	246 100.0	-	-	1 0.4	-	1 0.4	7 2.8	21 8.5	214 87.0	-	-	2 0.8
中国	527 100.0	3 0.6	-	2 0.4	10 1.9	2 0.4	1 0.2	10 1.9	-	489 92.8	7 1.3	3 0.6
四国	331 100.0	-	-	-	6 1.8	-	1 0.3	6 1.8	1 0.3	2 0.6	309 93.4	6 1.8
九州・沖縄	1,012 100.0	2 0.2	-	2 0.2	16 1.6	-	8 0.8	13 1.3	1 0.1	9 0.9	4 0.4	957 94.6
外国	45 100.0	3 6.7	-	8 17.8	9 20.0	6 13.3	3 6.7	5 11.1	2 4.4	-	2 4.4	7 15.6

表101 現住ブロック(男女別、初婚直後の居住ブロック別)(つづき)

	調査数	北海道	東北	北関東	東京圏	中部・北陸	中京圏	大阪圏	京阪周辺	中国	四国	九州・沖縄
女性												
北海道	546 100.0	505 92.5	3 0.5	5 0.9	21 3.8	3 0.5	3 0.5	3 0.5	- -	- -	- -	3 0.5
東北	726 100.0	3 0.4	685 94.4	3 0.4	26 3.6	5 0.7	2 0.3	1 0.1	- -	- -	1 0.1	- -
北関東	553 100.0	- -	2 0.4	501 90.6	35 6.3	6 1.1	4 0.7	1 0.2	1 0.2	3 0.5	- -	- -
東京圏	2,575 100.0	13 0.5	39 1.5	95 3.7	2,245 87.2	83 3.2	17 0.7	20 0.8	2 0.1	16 0.6	4 0.2	41 1.6
中部・北陸	1,140 100.0	- -	4 0.4	2 0.2	26 2.3	1,086 95.3	9 0.8	9 0.8	2 0.2	1 0.1	1 0.1	- -
中京圏	852 100.0	- -	3 0.4	2 0.2	22 2.6	10 1.2	782 91.8	14 1.6	2 0.2	4 0.5	1 0.1	12 1.4
大阪圏	1,173 100.0	1 0.1	1 0.1	2 0.2	42 3.6	15 1.3	19 1.6	1,017 86.7	20 1.7	17 1.4	14 1.2	25 2.1
京阪周辺	281 100.0	- -	- -	- -	1 0.4	- -	7 2.5	22 7.8	247 87.9	- -	- -	4 1.4
中国	614 100.0	2 0.3	- -	2 0.3	13 2.1	3 0.5	2 0.3	10 1.6	- -	572 93.2	5 0.8	5 0.8
四国	387 100.0	1 0.3	- -	- -	6 1.6	- -	1 0.3	6 1.6	1 0.3	5 1.3	361 93.3	6 1.6
九州・沖縄	1,267 100.0	4 0.3	- -	2 0.2	22 1.7	3 0.2	9 0.7	12 0.9	2 0.2	13 1.0	3 0.2	1,197 94.5
外国	64 100.0	4 6.3	1 1.6	9 14.1	13 20.3	5 7.8	3 4.7	8 12.5	- -	6 9.4	4 6.3	11 17.2

※地域ブロックについては、集計表目次の注1参照。

表102 現住ブロック(男女別、5年前の居住ブロック別)

	調査数	北海道	東北	北関東	東京圏	中部・北陸	中京圏	大阪圏	京阪周辺	中国	四国	九州・沖縄
5年前居住ブロック												
総数												
北海道	1,391 100.0	1,347 96.8	2 0.1	1 0.1	18 1.3	10 0.7	1 0.1	7 0.5	-	-	-	5 0.4
東北	2,021 100.0	8 0.4	1,952 96.6	12 0.6	35 1.7	4 0.2	1 -	8 0.4	-	-	-	1 -
北関東	1,732 100.0	-	6 0.3	1,637 94.5	63 3.6	9 0.5	5 0.3	8 0.5	1 0.1	1 0.1	1 0.1	1 0.1
東京圏	7,384 100.0	12 0.2	27 0.4	67 0.9	7,076 95.8	70 0.9	26 0.4	60 0.8	-	15 0.2	11 0.1	20 0.3
中部・北陸	3,284 100.0	-	7 0.2	8 0.2	74 2.3	3,142 95.7	17 0.5	20 0.6	6 0.2	1 -	-	9 0.3
中京圏	2,502 100.0	1 -	1 -	-	30 1.2	9 0.4	2,424 96.9	22 0.9	3 0.1	3 0.1	-	9 0.4
大阪圏	3,216 100.0	-	1 -	1 -	36 1.1	16 0.5	12 0.4	3,096 96.3	7 0.2	21 0.7	13 0.4	13 0.4
京阪周辺	781 100.0	-	-	2 0.3	10 1.3	-	2 0.3	39 5.0	724 92.7	1 0.1	1 0.1	2 0.3
中国	1,703 100.0	2 0.1	2 0.1	3 0.2	12 0.7	-	4 0.2	17 1.0	-	1,642 96.4	9 0.5	12 0.7
四国	1,015 100.0	-	-	-	5 0.5	2 0.2	1 0.1	12 1.2	-	1 0.1	992 97.7	2 0.2
九州・沖縄	3,668 100.0	-	-	1 -	33 0.9	4 0.1	12 0.3	23 0.6	-	10 0.3	9 0.2	3,576 97.5
外国	97 100.0	-	1 1.0	19 19.6	43 44.3	10 10.3	3 3.1	9 9.3	1 1.0	2 2.1	1 1.0	8 8.2
男性												
北海道	617 100.0	598 96.9	1 0.2	-	8 1.3	5 0.8	-	3 0.5	-	-	-	2 0.3
東北	958 100.0	5 0.5	930 97.1	6 0.6	11 1.1	1 0.1	1 0.1	3 0.3	-	-	-	1 0.1
北関東	848 100.0	-	5 0.6	798 94.1	30 3.5	6 0.7	4 0.5	2 0.2	1 0.1	1 0.1	-	1 0.1
東京圏	3,555 100.0	6 0.2	16 0.5	34 1.0	3,387 95.3	36 1.0	13 0.4	36 1.0	-	7 0.2	8 0.2	12 0.3
中部・北陸	1,577 100.0	-	7 0.4	5 0.3	40 2.5	1,490 94.5	12 0.8	14 0.9	3 0.2	1 0.1	-	5 0.3
中京圏	1,200 100.0	-	1 0.1	-	12 1.0	4 0.3	1,165 97.1	10 0.8	2 0.2	-	-	6 0.5
大阪圏	1,545 100.0	-	1 0.1	1 0.1	20 1.3	8 0.5	8 0.5	1,473 95.3	4 0.3	16 1.0	6 0.4	8 0.5
京阪周辺	360 100.0	-	-	1 0.3	3 0.8	-	2 0.6	17 4.7	335 93.1	1 0.3	-	1 0.3
中国	830 100.0	2 0.2	2 0.2	2 0.2	6 0.7	-	3 0.4	10 1.2	-	791 95.3	8 1.0	6 0.7
四国	480 100.0	-	-	-	1 0.2	2 0.4	1 0.2	5 1.0	-	1 0.2	468 97.5	2 0.4
九州・沖縄	1,636 100.0	-	-	1 0.1	15 0.9	2 0.1	9 0.6	12 0.7	-	6 0.4	5 0.3	1,586 96.9
外国	51 100.0	-	1 2.0	10 19.6	21 41.2	3 5.9	3 5.9	3 5.9	1 2.0	2 3.9	-	7 13.7

表102 現住ブロック(男女別、5年前の居住ブロック別)(つづき)

	調査数	北海道	東北	北関東	東京圏	中部・北陸	中京圏	大阪圏	京阪周辺	中国	四国	九州・沖縄
女性												
北海道	732 100.0	708 96.7	1 0.1	1 0.1	9 1.2	5 0.7	1 0.1	4 0.5	- -	- -	- -	3 0.4
東北	1,020 100.0	3 0.3	981 96.2	6 0.6	22 2.2	3 0.3	- -	5 0.5	- -	- -	- -	- -
北関東	863 100.0	- -	1 0.1	819 94.9	32 3.7	3 0.3	1 0.1	6 0.7	- -	- -	1 0.1	- -
東京圏	3,685 100.0	6 0.2	11 0.3	33 0.9	3,553 96.4	34 0.9	13 0.4	18 0.5	- -	6 0.2	3 0.1	8 0.2
中部・北陸	1,645 100.0	- -	- -	3 0.2	32 1.9	1,595 97.0	4 0.2	6 0.4	1 0.1	- -	- -	4 0.2
中京圏	1,236 100.0	1 0.1	- -	- -	16 1.3	5 0.4	1,196 96.8	12 1.0	1 0.1	2 0.2	- -	3 0.2
大阪圏	1,591 100.0	- -	- -	- -	16 1.0	8 0.5	4 0.3	1,544 97.0	3 0.2	5 0.3	6 0.4	5 0.3
京阪周辺	403 100.0	- -	- -	1 0.2	7 1.7	- -	- -	20 5.0	373 92.6	- -	1 0.2	1 0.2
中国	840 100.0	- -	- -	1 0.1	6 0.7	- -	1 0.1	7 0.8	- -	818 97.4	1 0.1	6 0.7
四国	512 100.0	- -	- -	- -	4 0.8	- -	- -	6 1.2	- -	- -	502 98.0	- -
九州・沖縄	1,951 100.0	- -	- -	- -	16 0.8	2 0.1	3 0.2	11 0.6	- -	4 0.2	4 0.2	1,911 97.9
外国	46 100.0	- -	- -	9 19.6	22 47.8	7 15.2	- -	6 13.0	- -	- -	1 2.2	1 2.2

※地域ブロックについては、集計表目次の注1参照。

表103 現住ブロック(男女別、1年前の居住ブロック別)

	調査数	北海道	東北	北関東	東京圏	中部・北陸	中京圏	大阪圏	京阪周辺	中国	四国	九州・沖縄
1年前居住ブロック												
総数												
北海道	1,423 100.0	1,413 99.3	1 0.1	4 0.3	4 0.3	- -	1 0.1	- -	- -	- -	- -	- -
東北	2,073 100.0	4 0.2	2,053 99.0	2 0.1	11 0.5	1 0.0	1 0.0	1 0.0	- -	- -	- -	- -
北関東	1,808 100.0	- -	- -	1,782 98.6	20 1.1	- -	1 0.1	4 0.2	- -	- -	- -	1 0.1
東京圏	7,746 100.0	1 0.0	8 0.1	16 0.2	7,651 98.8	23 0.3	10 0.1	25 0.3	- -	2 0.0	6 0.1	4 0.1
中部・北陸	3,408 100.0	- -	2 0.1	2 0.1	24 0.7	3,369 98.9	5 0.1	3 0.1	1 0.0	1 0.0	1 0.0	- -
中京圏	2,573 100.0	- -	1 0.0	- -	4 0.2	2 0.1	2,556 99.3	4 0.2	2 0.1	1 0.0	- -	3 0.1
大阪圏	3,427 100.0	- -	- -	2 0.1	9 0.3	1 0.0	6 0.2	3,388 98.9	2 0.1	8 0.2	3 0.1	8 0.2
京阪周辺	781 100.0	- -	- -	- -	1 0.1	- -	1 0.1	10 1.3	767 98.2	1 0.1	- -	1 0.1
中国	1,751 100.0	- -	- -	2 0.1	4 0.2	- -	2 0.1	11 0.6	- -	1,727 98.6	4 0.2	1 0.1
四国	1,052 100.0	- -	- -	- -	3 0.3	- -	- -	5 0.5	- -	2 0.2	1,041 99.0	1 0.1
九州・沖縄	3,823 100.0	- -	- -	1 0.0	6 0.2	- -	4 0.1	10 0.3	3 0.1	9 0.2	2 0.1	3,788 99.1
外国	24 100.0	1 4.2	- -	6 25.0	8 33.3	1 4.2	3 12.5	2 8.3	1 4.2	- -	- -	2 8.3
男性												
北海道	640 100.0	634 99.1	1 0.2	2 0.3	3 0.5	- -	- -	- -	- -	- -	- -	- -
東北	1,003 100.0	3 0.3	992 98.9	2 0.2	4 0.4	1 0.1	- -	1 0.1	- -	- -	- -	- -
北関東	880 100.0	- -	- -	867 98.5	10 1.1	- -	1 0.1	1 0.1	- -	- -	- -	1 0.1
東京圏	3,740 100.0	1 0.0	5 0.1	9 0.2	3,686 98.6	10 0.3	6 0.2	14 0.4	- -	1 0.0	4 0.1	4 0.1
中部・北陸	1,630 100.0	- -	2 0.1	1 0.1	13 0.8	1,605 98.5	4 0.2	3 0.2	- -	1 0.1	1 0.1	- -
中京圏	1,247 100.0	- -	1 0.1	- -	1 0.1	- -	1,240 99.4	1 0.1	1 0.1	- -	- -	3 0.2
大阪圏	1,638 100.0	- -	- -	2 0.1	5 0.3	- -	4 0.2	1,612 98.4	1 0.1	7 0.4	2 0.1	5 0.3
京阪周辺	372 100.0	- -	- -	- -	- -	- -	1 0.3	5 1.3	365 98.1	1 0.3	- -	- -
中国	849 100.0	- -	- -	1 0.1	2 0.2	- -	1 0.1	6 0.7	- -	835 98.4	3 0.4	1 0.1
四国	504 100.0	- -	- -	- -	1 0.2	- -	- -	2 0.4	- -	2 0.4	498 98.8	1 0.2
九州・沖縄	1,711 100.0	- -	- -	1 0.1	5 0.3	- -	4 0.2	4 0.2	1 0.1	5 0.3	1 0.1	1,690 98.8
外国	10 100.0	1 10.0	- -	2 20.0	4 40.0	- -	1 10.0	- -	1 10.0	- -	- -	1 10.0

表103 現住ブロック(男女別、1年前の居住ブロック別)(つづき)

	調査数	北海道	東北	北関東	東京圏	中部・北陸	中京圏	大阪圏	京阪周辺	中国	四国	九州・沖縄
女性												
北海道	742 100.0	738 99.5	-	2 0.3	1 0.1	-	1 0.1	-	-	-	-	-
東北	1,020 100.0	1 0.1	1,013 99.3	-	5 0.5	-	1 0.1	-	-	-	-	-
北関東	906 100.0	-	-	893 98.6	10 1.1	-	-	3 0.3	-	-	-	-
東京圏	3,863 100.0	-	3 0.1	7 0.2	3,825 99.0	13 0.3	4 0.1	8 0.2	-	1 0.0	2 0.1	-
中部・北陸	1,718 100.0	-	-	1 0.1	10 0.6	1,706 99.3	-	-	1 0.1	-	-	-
中京圏	1,256 100.0	-	-	-	1 0.1	2 0.2	1,249 99.4	3 0.2	1 0.1	-	-	-
大阪圏	1,709 100.0	-	-	-	4 0.2	1 0.1	2 0.1	1,696 99.2	1 0.1	0.1	0.1	0.2
京阪周辺	390 100.0	-	-	-	1 0.3	-	-	5 1.3	383 98.2	-	-	1 0.3
中国	866 100.0	-	-	1 0.1	2 0.2	-	1 0.1	5 0.6	-	856 98.8	1 0.1	-
四国	527 100.0	-	-	-	2 0.4	-	-	3 0.6	-	-	522 99.1	-
九州・沖縄	2,029 100.0	-	-	-	1 0.0	-	-	4 0.2	2 0.1	4 0.2	1 0.0	2,017 99.4
外国	14 100.0	-	-	4 28.6	4 28.6	1 7.1	2 14.3	2 14.3	-	-	-	1 7.1

※地域ブロックについては、集計表目次の注1参照。

表104 5年後の居住地(男女別、年齢別)

男女別・年齢別	調査数	現在と異なる居住地	現在と同じ居住地	不詳	男女別・年齢別	調査数	現在と異なる居住地	現在と同じ居住地	不詳
総数	32,205	4,432	22,441	5,332	45～49歳	934	87	745	102
	100.0	13.8	69.7	16.6		100.0	9.3	79.8	10.9
0～4歳	1,405	245	960	200	50～54歳	987	90	772	125
	100.0	17.4	68.3	14.2		100.0	9.1	78.2	12.7
5～9歳	1,638	163	1,222	253	55～59歳	1,278	132	933	213
	100.0	10.0	74.6	15.4		100.0	10.3	73.0	16.7
10～14歳	1,597	197	1,191	209	60～64歳	1,010	63	771	176
	100.0	12.3	74.6	13.1		100.0	6.2	76.3	17.4
15～19歳	1,625	496	920	209	65～69歳	923	63	668	192
	100.0	30.5	56.6	12.9		100.0	6.8	72.4	20.8
20～24歳	1,487	505	766	216	70～74歳	781	59	552	170
	100.0	34.0	51.5	14.5		100.0	7.6	70.7	21.8
25～29歳	1,695	517	947	231	75～79歳	578	39	418	121
	100.0	30.5	55.9	13.6		100.0	6.7	72.3	20.9
30～34歳	2,313	470	1,531	312	80～84歳	299	20	221	58
	100.0	20.3	66.2	13.5		100.0	6.7	73.9	19.4
35～39歳	2,201	362	1,580	259	85歳以上	189	8	135	46
	100.0	16.4	71.8	11.8		100.0	4.2	71.4	24.3
40～44歳	1,968	210	1,545	213	不詳	419	77	182	160
	100.0	10.7	78.5	10.8		100.0	18.4	43.4	38.2
45～49歳	1,864	149	1,508	207	女性計	16,182	2,079	11,452	2,651
	100.0	8.0	80.9	11.1		100.0	12.8	70.8	16.4
50～54歳	2,005	169	1,554	282	0～4歳	666	110	446	110
	100.0	8.4	77.5	14.1		100.0	16.5	67.0	16.5
55～59歳	2,722	227	2,050	445	5～9歳	802	73	601	128
	100.0	8.3	75.3	16.3		100.0	9.1	74.9	16.0
60～64歳	2,076	140	1,542	394	10～14歳	784	94	591	99
	100.0	6.7	74.3	19.0		100.0	12.0	75.4	12.6
65～69歳	1,951	125	1,393	433	15～19歳	766	219	449	98
	100.0	6.4	71.4	22.2		100.0	28.6	58.6	12.8
70～74歳	1,707	142	1,186	379	20～24歳	774	270	390	114
	100.0	8.3	69.5	22.2		100.0	34.9	50.4	14.7
75～79歳	1,356	86	964	306	25～29歳	847	268	463	116
	100.0	6.3	71.1	22.6		100.0	31.6	54.7	13.7
80～84歳	897	53	657	187	30～34歳	1,154	240	768	146
	100.0	5.9	73.2	20.8		100.0	20.8	66.6	12.7
85歳以上	637	21	478	138	35～39歳	1,125	175	818	132
	100.0	3.3	75.0	21.7		100.0	15.6	72.7	11.7
不詳	1,061	155	447	459	40～44歳	1,003	78	823	102
	100.0	14.6	42.1	43.3		100.0	7.8	82.1	10.2
男性計	15,209	2,221	10,600	2,388	45～49歳	911	59	752	100
	100.0	14.6	69.7	15.7		100.0	6.5	82.5	11.0
0～4歳	720	133	501	86	50～54歳	986	72	762	152
	100.0	18.5	69.6	11.9		100.0	7.3	77.3	15.4
5～9歳	815	88	607	120	55～59歳	1,378	90	1,076	212
	100.0	10.8	74.5	14.7		100.0	6.5	78.1	15.4
10～14歳	794	98	590	106	60～64歳	990	66	734	190
	100.0	12.3	74.3	13.4		100.0	6.7	74.1	19.2
15～19歳	849	274	464	111	65～69歳	958	55	682	221
	100.0	32.3	54.7	13.1		100.0	5.7	71.2	23.1
20～24歳	693	223	370	100	70～74歳	848	64	602	182
	100.0	32.2	53.4	14.4		100.0	7.5	71.0	21.5
25～29歳	819	243	468	108	75～79歳	712	43	508	161
	100.0	29.7	57.1	13.2		100.0	6.0	71.3	22.6
30～34歳	1,125	219	743	163	80～84歳	556	28	417	111
	100.0	19.5	66.0	14.5		100.0	5.0	75.0	20.0
35～39歳	1,049	177	747	125	85歳以上	431	13	332	86
	100.0	16.9	71.2	11.9		100.0	3.0	77.0	20.0
40～44歳	947	128	713	106	不詳	491	62	238	191
	100.0	13.5	75.3	11.2		100.0	12.6	48.5	38.9

表105 5年後の居住地(現住ブロック別、出生地別など)

	調査数	現在と異なる居住地	現在と同じ居住地	不詳
現住ブロック				
北海道	1,530 100.0	134 8.8	1,128 73.7	268 17.5
東北	2,284 100.0	216 9.5	1,623 71.1	445 19.5
北関東	1,963 100.0	268 13.7	1,324 67.4	371 18.9
東京圏	8,341 100.0	1,470 17.6	5,651 67.7	1,220 14.6
中部・北陸	3,612 100.0	400 11.1	2,713 75.1	499 13.8
中京圏	2,763 100.0	376 13.6	1,997 72.3	390 14.1
大阪圏	3,735 100.0	646 17.3	2,391 64.0	698 18.7
京阪周辺	840 100.0	92 11.0	609 72.5	139 16.5
中国	1,881 100.0	187 9.9	1,320 70.2	374 19.9
四国	1,154 100.0	117 10.1	821 71.1	216 18.7
九州・沖縄	4,102 100.0	526 12.8	2,864 69.8	712 17.4
出生地				
現在と同じ居住地	7,057 100.0	863 12.2	5,120 72.6	1,074 15.2
現在と同じ区市町村内	7,775 100.0	728 9.4	5,995 77.1	1,052 13.5
現在と同じ都道府県の他の区市町村	7,458 100.0	1,036 13.9	5,492 73.6	930 12.5
他の都道府県	7,634 100.0	1,599 20.9	5,076 66.5	959 12.6
外国	354 100.0	81 22.9	208 58.8	65 18.4
出生地ブロック				
北海道	1,498 100.0	157 10.5	1,136 75.8	205 13.7
東北	2,544 100.0	285 11.2	1,870 73.5	389 15.3
北関東	1,708 100.0	239 14.0	1,207 70.7	262 15.3
東京圏	6,328 100.0	1,055 16.7	4,524 71.5	749 11.8
中部・北陸	3,661 100.0	477 13.0	2,749 75.1	435 11.9
中京圏	2,414 100.0	333 13.8	1,795 74.4	286 11.8
大阪圏	3,124 100.0	514 16.5	2,173 69.6	437 14.0
京阪周辺	822 100.0	108 13.1	616 74.9	98 11.9
中国	1,864 100.0	232 12.4	1,326 71.1	306 16.4
四国	1,228 100.0	120 9.8	914 74.4	194 15.8
九州・沖縄	4,350 100.0	630 14.5	3,142 72.2	578 13.3
外国	354 100.0	81 22.9	208 58.8	65 18.4

	調査数	現在と異なる居住地	現在と同じ居住地	不詳
5年前の居住地				
まだ生まれていない	1,440 100.0	251 17.4	982 68.2	207 14.4
現在と同じ居住地	20,702 100.0	2,160 10.4	16,028 77.4	2,514 12.1
現在と同じ区市町村内(5年前の区分:同じ区市町村内)	3,520 100.0	487 13.8	2,560 72.7	473 13.4
現在と同じ区市町村内(5年前の区分:他の区市町村)	182 100.0	34 18.7	135 74.2	13 7.1
現在と同じ区市町村内(5年前の区分:不詳)	414 100.0	46 11.1	258 62.3	110 26.6
現在と同じ都道府県の他の区市町村	1,981 100.0	503 25.4	1,269 64.1	209 10.6
他の都道府県	1,720 100.0	762 44.3	796 46.3	162 9.4
外国	97 100.0	46 47.4	30 30.9	21 21.6
5年前居住ブロック				
北海道	1,391 100.0	132 9.5	1,085 78.0	174 12.5
東北	2,021 100.0	223 11.0	1,517 75.1	281 13.9
北関東	1,732 100.0	255 14.7	1,237 71.4	240 13.9
東京圏	7,384 100.0	1,300 17.6	5,304 71.8	780 10.6
中部・北陸	3,284 100.0	413 12.6	2,530 77.0	341 10.4
中京圏	2,502 100.0	324 12.9	1,931 77.2	247 9.9
大阪圏	3,216 100.0	507 15.8	2,228 69.3	481 15.0
京阪周辺	781 100.0	102 13.1	589 75.4	90 11.5
中国	1,703 100.0	191 11.2	1,256 73.8	256 15.0
四国	1,015 100.0	92 9.1	778 76.7	145 14.3
九州・沖縄	3,668 100.0	499 13.6	2,697 73.5	472 12.9
外国	97 100.0	46 47.4	30 30.9	21 21.6
健康状態				
よい	11,000 100.0	1,772 16.1	7,754 70.5	1,474 13.4
まあよい	1,173 100.0	143 12.2	835 71.2	195 16.6
ふつう	14,404 100.0	1,855 12.9	10,311 71.6	2,238 15.5
あまりよくない	1,703 100.0	138 8.1	1,261 74.0	304 17.9
よくない	1,054 100.0	99 9.4	692 65.7	263 25.0

表105 5年後の居住地(現住ブロック別、出生地別など)(つづき)

	調査数	現在と異なる居住地	現在と同じ居住地	不詳		調査数	現在と異なる居住地	現在と同じ居住地	不詳
配偶関係					現在の職業・従業上の地位				
未婚	11,360 100.0	2,434 21.4	7,189 63.3	1,737 15.3	専門職・管理職	3,733 100.0	634 17.0	2,703 72.4	396 10.6
配偶者あり(配偶者と同居)	16,674 100.0	1,557 9.3	12,551 75.3	2,566 15.4	事務職	1,981 100.0	338 17.1	1,401 70.7	242 12.2
配偶者あり(配偶者と別居)	448 100.0	125 27.9	252 56.3	71 15.8	販売職	1,122 100.0	196 17.5	768 68.4	158 14.1
離別	1,155 100.0	161 13.9	740 64.1	254 22.0	サービス職・保安職	1,383 100.0	213 15.4	985 71.2	185 13.4
死別	2,186 100.0	130 5.9	1,626 74.4	430 19.7	運輸(運転)職・通信職	556 100.0	63 11.3	418 75.2	75 13.5
卒業教育施設など					工場、建設等の現場労働				
小学校・中学校	4,403 100.0	321 7.3	3,289 74.7	793 18.0	農林漁業作業	1,773 100.0	194 10.9	1,343 75.7	236 13.3
高校	8,762 100.0	862 9.8	6,701 76.5	1,199 13.7	パート・アルバイト	677 100.0	19 2.8	565 83.5	93 13.7
専修学校	2,511 100.0	401 16.0	1,749 69.7	361 14.4	無職	3,151 100.0	457 14.5	2,252 71.5	442 14.0
短大・高専	2,123 100.0	324 15.3	1,537 72.4	262 12.3	住宅の種類				
大学・大学院	3,983 100.0	792 19.9	2,790 70.0	401 10.1	持ち家(一戸建て)	20,737 100.0	1,643 7.9	15,831 76.3	3,263 15.7
在学中	4,805 100.0	981 20.4	3,191 66.4	633 13.2	持ち家(共同住宅)	1,629 100.0	167 10.3	1,292 79.3	170 10.4
未就学	1,850 100.0	309 16.7	1,265 68.4	276 14.9	公団・公営などの賃貸住宅	1,868 100.0	302 16.2	1,200 64.2	366 19.6
学卒直後の職業・従業上の地位					民営の借家・アパート				
専門職・管理職	4,867 100.0	723 14.9	3,580 73.6	564 11.6	社宅などの給与住宅	4,745 100.0	1,519 32.0	2,374 50.0	852 18.0
事務職	5,066 100.0	639 12.6	3,853 76.1	574 11.3	その他	729 100.0	395 54.2	265 36.4	69 9.5
販売職	2,076 100.0	306 14.7	1,470 70.8	300 14.5	※地域ブロック、職業・従業上の地位については、それぞれ集計表目次の注1・注5参照。				
サービス職・保安職	2,004 100.0	289 14.4	1,456 72.7	259 12.9					
運輸(運転)職・通信職	510 100.0	55 10.8	374 73.3	81 15.9					
工場、建設等の現場労働	3,305 100.0	278 8.4	2,561 77.5	466 14.1					
農林漁業作業	875 100.0	32 3.7	728 83.2	115 13.1					
パート・アルバイト	1,964 100.0	321 16.3	1,291 65.7	352 17.9					
無職	1,442 100.0	157 10.9	982 68.1	303 21.0					

表106 将来の移動理由(男女別、年齢別)

男女別・ 年齢別	調査数	入学・ 進学	就職	転職	転勤	家業 継承	定年 退職	住宅 事情	生活環 境上の 理由	通勤通 学の便
総数	4,432 100.0	295 6.7	462 10.4	124 2.8	405 9.1	19 0.4	103 2.3	453 10.2	211 4.8	79 1.8
0～4歳	245 100.0	6 2.4	1 0.4	- -	13 5.3	- -	- -	44 18.0	18 7.3	1 0.4
5～9歳	163 100.0	9 5.5	1 0.6	1 0.6	13 8.0	- -	- -	19 11.7	10 6.1	5 3.1
10～14歳	197 100.0	80 40.6	8 4.1	- -	7 3.6	- -	- -	15 7.6	7 3.6	9 4.6
15～19歳	496 100.0	172 34.7	217 43.8	4 0.8	2 0.4	1 0.2	- -	10 2.0	2 0.4	13 2.6
20～24歳	505 100.0	11 2.2	182 36.0	32 6.3	21 4.2	2 0.4	- -	12 2.4	8 1.6	13 2.6
25～29歳	517 100.0	2 0.4	23 4.4	25 4.8	49 9.5	2 0.4	1 0.2	55 10.6	25 4.8	6 1.2
30～34歳	470 100.0	1 0.2	3 0.6	22 4.7	80 17.0	1 0.2	- -	54 11.5	30 6.4	6 1.3
35～39歳	362 100.0	6 1.7	6 1.7	15 4.1	61 16.9	2 0.6	- -	59 16.3	16 4.4	7 1.9
40～44歳	210 100.0	- -	2 1.0	11 5.2	61 29.0	- -	- -	37 17.6	12 5.7	6 2.9
45～49歳	149 100.0	2 1.3	4 2.7	5 3.4	44 29.5	- -	- -	25 16.8	11 7.4	6 4.0
50～54歳	169 100.0	- -	2 1.2	4 2.4	28 16.6	2 1.2	7 4.1	29 17.2	13 7.7	2 1.2
55～59歳	227 100.0	- -	2 0.9	1 0.4	8 3.5	- -	54 23.8	27 11.9	22 9.7	1 0.4
60～64歳	140 100.0	- -	1 0.7	- -	1 0.7	2 1.4	15 10.7	16 11.4	8 5.7	- -
65～69歳	125 100.0	- -	- -	1 0.8	1 0.8	1 0.8	6 4.8	12 9.6	9 7.2	2 1.6
70～74歳	142 100.0	1 0.7	- -	- -	1 0.7	2 1.4	5 3.5	19 13.4	5 3.5	1 0.7
75～79歳	86 100.0	- -	- -	- -	1 1.2	1 1.2	3 3.5	8 9.3	4 4.7	- -
80～84歳	53 100.0	- -	- -	- -	1 1.9	1 1.9	4 7.5	3 5.7	3 5.7	- -
85歳以上	21 100.0	- -	- -	- -	- -	- -	- -	2 9.5	1 4.8	- -
不詳	155 100.0	5 3.2	10 6.5	3 1.9	13 8.4	2 1.3	8 5.2	7 4.5	7 4.5	1 0.6
男性計	2,221 100.0	162 7.3	271 12.2	72 3.2	309 13.9	11 0.5	76 3.4	235 10.6	109 4.9	44 2.0
0～4歳	133 100.0	4 3.0	- -	- -	6 4.5	- -	- -	22 16.5	11 8.3	- -
5～9歳	88 100.0	4 4.5	- -	- -	5 5.7	- -	- -	7 8.0	7 8.0	4 4.5
10～14歳	98 100.0	36 36.7	6 6.1	- -	3 3.1	- -	- -	7 7.1	5 5.1	4 4.1
15～19歳	274 100.0	107 39.1	126 46.0	1 0.4	1 0.4	- -	- -	3 1.1	- -	7 2.6
20～24歳	223 100.0	5 2.2	103 46.2	12 5.4	13 5.8	1 0.4	- -	7 3.1	2 0.9	4 1.8
25～29歳	243 100.0	1 0.4	15 6.2	13 5.3	34 14.0	2 0.8	1 0.4	29 11.9	11 4.5	6 2.5
30～34歳	219 100.0	- -	2 0.9	16 7.3	60 27.4	1 0.5	- -	23 10.5	16 7.3	4 1.8
35～39歳	177 100.0	2 1.1	4 2.3	12 6.8	49 27.7	- -	- -	35 19.8	6 3.4	4 2.3
40～44歳	128 100.0	- -	1 0.8	6 4.7	52 40.6	- -	- -	21 16.4	7 5.5	3 2.3

表106 将来の移動理由(男女別、年齢別)(つづき)

男女別・ 年齢別	親と 同居	親と 近居	子と 同居	子と 近居	家族の 移動に 伴って	結婚	子育て 環境上 の理由	健康上 の理由	その他	不詳
総数	138 3.1	45 1.0	53 1.2	18 0.4	438 9.9	537 12.1	89 2.0	43 1.0	164 3.7	756 17.1
0~4歳	8 3.3	1 0.4	-	-	114 46.5	-	10 4.1	-	8 3.3	21 8.6
5~9歳	3 1.8	-	-	-	72 44.2	-	4 2.5	-	3 1.8	23 14.1
10~14歳	3 1.5	-	-	-	44 22.3	-	3 1.5	-	7 3.6	14 7.1
15~19歳	9 1.8	-	-	-	15 3.0	14 2.8	-	-	5 1.0	32 6.5
20~24歳	7 1.4	4 0.8	-	-	13 2.6	134 26.5	7 1.4	1 0.2	17 3.4	41 8.1
25~29歳	17 3.3	7 1.4	-	-	23 4.4	196 37.9	24 4.6	1 0.2	11 2.1	50 9.7
30~34歳	19 4.0	14 3.0	-	-	47 10.0	106 22.6	17 3.6	-	25 5.3	45 9.6
35~39歳	23 6.4	5 1.4	1 0.3	-	37 10.2	45 12.4	14 3.9	-	14 3.9	51 14.1
40~44歳	12 5.7	4 1.9	-	-	19 9.0	9 4.3	6 2.9	-	10 4.8	21 10.0
45~49歳	7 4.7	3 2.0	3 2.0	1 0.7	6 4.0	6 4.0	3 2.0	-	12 8.1	11 7.4
50~54歳	11 6.5	3 1.8	2 1.2	-	18 10.7	3 1.8	-	2 1.2	15 8.9	28 16.6
55~59歳	7 3.1	-	9 4.0	2 0.9	11 4.8	2 0.9	1 0.4	3 1.3	8 3.5	69 30.4
60~64歳	3 2.1	-	9 6.4	5 3.6	3 2.1	3 2.1	-	5 3.6	9 6.4	60 42.9
65~69歳	3 2.4	1 0.8	8 6.4	3 2.4	3 2.4	2 1.6	-	4 3.2	4 3.2	65 52.0
70~74歳	1 0.7	1 0.7	14 9.9	5 3.5	1 0.7	-	-	7 4.9	2 1.4	77 54.2
75~79歳	1 1.2	-	4 4.7	1 1.2	2 2.3	1 1.2	-	5 5.8	6 7.0	49 57.0
80~84歳	-	-	-	1 1.9	-	1 1.9	-	4 7.5	2 3.8	33 62.3
85歳以上	1 4.8	-	-	-	1 4.8	-	-	5 23.8	1 4.8	10 47.6
不詳	3 1.9	2 1.3	3 1.9	-	9 5.8	15 9.7	-	6 3.9	5 3.2	56 36.1
男性計	72 3.2	23 1.0	19 0.9	7 0.3	146 6.6	184 8.3	40 1.8	18 0.8	75 3.4	348 15.7
0~4歳	6 4.5	1 0.8	-	-	62 46.6	-	5 3.8	-	3 2.3	13 9.8
5~9歳	3 3.4	-	-	-	40 45.5	-	3 3.4	-	1 1.1	14 15.9
10~14歳	1 1.0	-	-	-	24 24.5	-	1 1.0	-	3 3.1	8 8.2
15~19歳	2 0.7	-	-	-	5 1.8	3 1.1	-	-	2 0.7	17 6.2
20~24歳	3 1.3	1 0.4	-	-	6 2.7	36 16.1	2 0.9	1 0.4	9 4.0	18 8.1
25~29歳	8 3.3	4 1.6	-	-	1 0.4	76 31.3	12 4.9	1 0.4	7 2.9	22 9.1
30~34歳	10 4.6	8 3.7	-	-	2 0.9	39 17.8	7 3.2	-	10 4.6	21 9.6
35~39歳	10 5.6	2 1.1	-	-	2 1.1	13 7.3	6 3.4	-	6 3.4	26 14.7
40~44歳	9 7.0	2 1.6	-	-	-	6 4.7	2 1.6	-	6 4.7	13 10.2

表106 将来の移動理由(男女別、年齢別)(つづき)

男女別・年齢別	調査数	入学・進学	就職	転職	転勤	家業継承	定年退職	住宅事情	生活環境上の理由	通勤通学の便
45～49歳	87 100.0	1 1.1	3 3.4	5 5.7	38 43.7	-	-	15 17.2	7 8.0	3 3.4
50～54歳	90 100.0	-	-	3 3.3	26 28.9	2 2.2	5 5.6	16 17.8	5 5.6	2 2.2
55～59歳	132 100.0	-	2 1.5	1 0.8	8 6.1	-	42 31.8	15 11.4	12 9.1	-
60～64歳	63 100.0	-	1 1.6	-	1 1.6	-	11 17.5	8 12.7	4 6.3	-
65～69歳	63 100.0	-	-	1 1.6	1 1.6	1 1.6	5 7.9	5 7.9	5 7.9	1 1.6
70～74歳	59 100.0	-	-	-	-	1 1.7	3 5.1	11 18.6	2 3.4	1 1.7
75～79歳	39 100.0	-	-	-	1 2.6	1 2.6	2 5.1	3 7.7	2 5.1	-
80～84歳	20 100.0	-	-	-	-	1 5.0	2 10.0	2 10.0	2 10.0	-
85歳以上	8 100.0	-	-	-	-	-	-	1 12.5	-	-
不詳	77 100.0	2 2.6	8 10.4	2 2.6	11 14.3	1 1.3	5 6.5	5 6.5	5 6.5	1 1.3
女性計	2,079 100.0	130 6.3	182 8.8	51 2.5	81 3.9	7 0.3	25 1.2	210 10.1	100 4.8	35 1.7
0～4歳	110 100.0	2 1.8	1 0.9	-	7 6.4	-	-	21 19.1	7 6.4	1 0.9
5～9歳	73 100.0	5 6.8	1 1.4	1 1.4	8 11.0	-	-	12 16.4	3 4.1	1 1.4
10～14歳	94 100.0	43 45.7	2 2.1	-	3 3.2	-	-	8 8.5	2 2.1	5 5.3
15～19歳	219 100.0	64 29.2	89 40.6	3 1.4	1 0.5	1 0.5	-	7 3.2	2 0.9	6 2.7
20～24歳	270 100.0	6 2.2	73 27.0	20 7.4	8 3.0	1 0.4	-	5 1.9	6 2.2	9 3.3
25～29歳	268 100.0	1 0.4	7 2.6	12 4.5	15 5.6	-	-	26 9.7	13 4.9	-
30～34歳	240 100.0	1 0.4	1 0.4	5 2.1	17 7.1	-	-	30 12.5	13 5.4	2 0.8
35～39歳	175 100.0	4 2.3	2 1.1	3 1.7	7 4.0	1 0.6	-	23 13.1	10 5.7	3 1.7
40～44歳	78 100.0	-	1 1.3	5 6.4	6 7.7	-	-	16 20.5	5 6.4	3 3.8
45～49歳	59 100.0	1 1.7	1 1.7	-	3 5.1	-	-	10 16.9	4 6.8	3 5.1
50～54歳	72 100.0	-	2 2.8	1 1.4	2 2.8	-	2 2.8	13 18.1	8 11.1	-
55～59歳	90 100.0	-	-	-	-	-	11 12.2	12 13.3	10 11.1	1 1.1
60～64歳	66 100.0	-	-	-	-	2 3.0	3 4.5	8 12.1	4 6.1	-
65～69歳	55 100.0	-	-	-	-	-	1 1.8	6 10.9	4 7.3	1 1.8
70～74歳	64 100.0	1 1.6	-	-	1 1.6	1 1.6	2 3.1	4 6.3	3 4.7	-
75～79歳	43 100.0	-	-	-	-	-	1 2.3	5 11.6	2 4.7	-
80～84歳	28 100.0	-	-	-	1 3.6	-	2 7.1	1 3.6	1 3.6	-
85歳以上	13 100.0	-	-	-	-	-	-	1 7.7	1 7.7	-
不詳	62 100.0	2 3.2	2 3.2	1 1.6	2 3.2	1 1.6	3 4.8	2 3.2	2 3.2	-

表106 将来の移動理由(男女別、年齢別)(つづき)

男女別・年齢別	親と同居	親と同居	子と同居	子と同居	家族の移動に伴って	結婚	子育て環境上の理由	健康上の理由	その他	不詳
45～49歳	3 3.4	-	1 1.1	1 1.1	-	2 2.3	2 2.3	-	2 2.3	4 4.6
50～54歳	7 7.8	3 3.3	1 1.1	-	2 2.2	2 2.2	-	1 1.1	7 7.8	8 8.9
55～59歳	4 3.0	-	2 1.5	-	-	1 0.8	-	3 2.3	6 4.5	36 27.3
60～64歳	1 1.6	-	2 3.2	2 3.2	-	1 1.6	-	1 1.6	4 6.3	27 42.9
65～69歳	1 1.6	-	3 4.8	1 1.6	1 1.6	-	-	1 1.6	3 4.8	34 54.0
70～74歳	1 1.7	1 1.7	6 10.2	2 3.4	1 1.7	-	-	2 3.4	1 1.7	27 45.8
75～79歳	1 2.6	-	3 7.7	-	-	-	-	3 7.7	2 5.1	21 53.8
80～84歳	-	-	-	1 5.0	-	-	-	-	1 5.0	11 55.0
85歳以上	-	-	-	-	-	-	-	3 37.5	-	4 50.0
不詳	2 2.6	1 1.3	1 1.3	-	-	5 6.5	-	2 2.6	2 2.6	24 31.2
女性計	63 3.0	21 1.0	27 1.3	10 0.5	284 13.7	342 16.5	49 2.4	23 1.1	87 4.2	352 16.9
0～4歳	2 1.8	-	-	-	51 46.4	-	5 4.5	-	5 4.5	8 7.3
5～9歳	-	-	-	-	31 42.5	-	1 1.4	-	2 2.7	8 11.0
10～14歳	2 2.1	-	-	-	19 20.2	-	2 2.1	-	4 4.3	4 4.3
15～19歳	7 3.2	-	-	-	10 4.6	11 5.0	-	-	3 1.4	15 6.8
20～24歳	4 1.5	3 1.1	-	-	7 2.6	94 34.8	5 1.9	-	7 2.6	22 8.1
25～29歳	9 3.4	3 1.1	-	-	22 8.2	117 43.7	12 4.5	-	4 1.5	27 10.1
30～34歳	9 3.8	6 2.5	-	-	44 18.3	65 27.1	10 4.2	-	15 6.3	22 9.2
35～39歳	13 7.4	3 1.7	1 0.6	-	33 18.9	32 18.3	8 4.6	-	8 4.6	24 13.7
40～44歳	3 3.8	2 2.6	-	-	19 24.4	3 3.8	4 5.1	-	4 5.1	7 9.0
45～49歳	4 6.8	3 5.1	2 3.4	-	6 10.2	4 6.8	1 1.7	-	10 16.9	7 11.9
50～54歳	2 2.8	-	1 1.4	-	16 22.2	1 1.4	-	1 1.4	8 11.1	15 20.8
55～59歳	2 2.2	-	7 7.8	2 2.2	11 12.2	-	1 1.1	-	2 2.2	31 34.4
60～64歳	2 3.0	-	4 6.1	3 4.5	3 4.5	2 3.0	-	4 6.1	4 6.1	27 40.9
65～69歳	2 3.6	-	4 7.3	2 3.6	2 3.6	1 1.8	-	3 5.5	1 1.8	28 50.9
70～74歳	-	-	5 7.8	2 3.1	-	-	-	3 4.7	1 1.6	41 64.1
75～79歳	-	-	1 2.3	1 2.3	2 4.7	1 2.3	-	2 4.7	4 9.3	24 55.8
80～84歳	-	-	-	-	-	1 3.6	-	4 14.3	1 3.6	17 60.7
85歳以上	1 7.7	-	-	-	1 7.7	-	-	2 15.4	1 7.7	6 46.2
不詳	1 1.6	1 1.6	2 3.2	-	7 11.3	10 16.1	-	4 6.5	3 4.8	19 30.6

表107 将来の移動理由(現住ブロック別、出生地別など)

	調査数	入学・進学	就職	転職	転勤	家業継承	定年退職	住宅事情	生活環境上の理由	通勤通学の便
<u>現住ブロック</u>										
北海道	134	13	18	3	15	-	6	6	10	2
	100.0	9.7	13.4	2.2	11.2	-	4.5	4.5	7.5	1.5
東北	216	16	34	4	41	3	8	9	9	-
	100.0	7.4	15.7	1.9	19.0	1.4	3.7	4.2	4.2	-
北関東	268	11	25	7	29	2	11	22	17	7
	100.0	4.1	9.3	2.6	10.8	0.7	4.1	8.2	6.3	2.6
東京圏	1,470	30	122	45	71	3	32	181	86	48
	100.0	2.0	8.3	3.1	4.8	0.2	2.2	12.3	5.9	3.3
中部・北陸	400	57	34	8	50	1	6	34	18	2
	100.0	14.3	8.5	2.0	12.5	0.3	1.5	8.5	4.5	0.5
中京圏	376	20	33	13	23	4	12	52	12	1
	100.0	5.3	8.8	3.5	6.1	1.1	3.2	13.8	3.2	0.3
大阪圏	646	41	58	20	69	2	11	91	26	9
	100.0	6.3	9.0	3.1	10.7	0.3	1.7	14.1	4.0	1.4
京阪周辺	92	11	3	-	8	-	3	5	-	2
	100.0	12.0	3.3	-	8.7	-	3.3	5.4	-	2.2
中国	187	34	52	3	8	2	1	10	7	-
	100.0	18.2	27.8	1.6	4.3	1.1	0.5	5.3	3.7	-
四国	117	13	24	4	10	-	7	1	1	2
	100.0	11.1	20.5	3.4	8.5	-	6.0	0.9	0.9	1.7
九州・沖縄	526	49	59	17	81	2	6	42	25	6
	100.0	9.3	11.2	3.2	15.4	0.4	1.1	8.0	4.8	1.1
<u>出生地</u>										
現在と同じ居住地	863	125	91	3	19	1	4	73	26	9
	100.0	14.5	10.5	0.3	2.2	0.1	0.5	8.5	3.0	1.0
現在と同じ区市町村内	728	69	68	11	33	4	11	72	32	13
	100.0	9.5	9.3	1.5	4.5	0.5	1.5	9.9	4.4	1.8
現在と同じ都道府県の他の区市町村	1,036	56	84	31	118	8	17	122	60	20
	100.0	5.4	8.1	3.0	11.4	0.8	1.6	11.8	5.8	1.9
他の都道府県	1,599	33	203	73	224	6	67	167	87	32
	100.0	2.1	12.7	4.6	14.0	0.4	4.2	10.4	5.4	2.0
外国	81	5	8	4	6	-	1	14	4	2
	100.0	6.2	9.9	4.9	7.4	-	1.2	17.3	4.9	2.5
<u>出生地ブロック</u>										
北海道	157	13	15	7	21	-	5	7	16	2
	100.0	8.3	9.6	4.5	13.4	-	3.2	4.5	10.2	1.3
東北	285	15	38	12	42	4	8	24	11	3
	100.0	5.3	13.3	4.2	14.7	1.4	2.8	8.4	3.9	1.1
北関東	239	15	26	4	25	2	11	22	11	5
	100.0	6.3	10.9	1.7	10.5	0.8	4.6	9.2	4.6	2.1
東京圏	1,055	23	82	32	65	3	17	127	63	33
	100.0	2.2	7.8	3.0	6.2	0.3	1.6	12.0	6.0	3.1
中部・北陸	477	53	65	17	42	2	8	41	21	5
	100.0	11.1	13.6	3.6	8.8	0.4	1.7	8.6	4.4	1.0
中京圏	333	18	31	4	21	3	10	45	14	1
	100.0	5.4	9.3	1.2	6.3	0.9	3.0	13.5	4.2	0.3
大阪圏	514	39	49	8	47	1	8	70	16	11
	100.0	7.6	9.5	1.6	9.1	0.2	1.6	13.6	3.1	2.1
京阪周辺	108	12	8	-	11	-	3	16	-	3
	100.0	11.1	7.4	-	10.2	-	2.8	14.8	-	2.8
中国	232	32	49	5	21	2	8	17	9	1
	100.0	13.8	21.1	2.2	9.1	0.9	3.4	7.3	3.9	0.4
四国	120	13	19	2	7	1	6	6	3	2
	100.0	10.8	15.8	1.7	5.8	0.8	5.0	5.0	2.5	1.7
九州・沖縄	630	50	62	28	84	1	15	53	37	7
	100.0	7.9	9.8	4.4	13.3	0.2	2.4	8.4	5.9	1.1
外国	81	5	8	4	6	-	1	14	4	2
	100.0	6.2	9.9	4.9	7.4	-	1.2	17.3	4.9	2.5

表107 将来の移動理由(現住ブロック別、出生地別など)(つづき)

	親と同居	親と近居	子と同居	子と近居	家族の移動に伴って	結婚	子育て環境上の理由	健康上の理由	その他	不詳
<u>現住ブロック</u>										
北海道	3	-	2	1	8	20	6	5	3	13
	2.2	-	1.5	0.7	6.0	14.9	4.5	3.7	2.2	9.7
東北	4	1	5	3	23	18	7	6	5	20
	1.9	0.5	2.3	1.4	10.6	8.3	3.2	2.8	2.3	9.3
北関東	14	3	-	-	26	19	7	-	9	59
	5.2	1.1	-	-	9.7	7.1	2.6	-	3.4	22.0
東京圏	54	12	20	6	118	178	39	16	63	346
	3.7	0.8	1.4	0.4	8.0	12.1	2.7	1.1	4.3	23.5
中部・北陸	13	9	3	-	46	55	4	6	15	39
	3.3	2.3	0.8	-	11.5	13.8	1.0	1.5	3.8	9.8
中京圏	12	7	6	1	30	56	2	1	12	79
	3.2	1.9	1.6	0.3	8.0	14.9	0.5	0.3	3.2	21.0
大阪圏	13	3	7	3	74	80	15	1	14	109
	2.0	0.5	1.1	0.5	11.5	12.4	2.3	0.2	2.2	16.9
京阪周辺	-	2	5	-	13	19	-	-	5	16
	-	2.2	5.4	-	14.1	20.7	-	-	5.4	17.4
中国	7	-	2	3	6	27	-	2	9	14
	3.7	-	1.1	1.6	3.2	14.4	-	1.1	4.8	7.5
四国	1	-	-	1	11	16	1	-	3	22
	0.9	-	-	0.9	9.4	13.7	0.9	-	2.6	18.8
九州・沖縄	17	8	3	-	83	49	8	6	26	39
	3.2	1.5	0.6	-	15.8	9.3	1.5	1.1	4.9	7.4
<u>出生地</u>										
現在と同じ居住地	17	6	7	1	92	177	10	5	26	171
	2.0	0.7	0.8	0.1	10.7	20.5	1.2	0.6	3.0	19.8
現在と同じ区市町村内	30	8	9	2	43	132	21	8	35	127
	4.1	1.1	1.2	0.3	5.9	18.1	2.9	1.1	4.8	17.4
現在と同じ都道府県の他の区市町村	38	13	13	5	120	100	27	9	41	154
	3.7	1.3	1.3	0.5	11.6	9.7	2.6	0.9	4.0	14.9
他の都道府県	44	16	19	9	166	114	28	18	58	235
	2.8	1.0	1.2	0.6	10.4	7.1	1.8	1.1	3.6	14.7
外国	2	1	2	-	6	3	2	2	2	17
	2.5	1.2	2.5	-	7.4	3.7	2.5	2.5	2.5	21.0
<u>出生地ブロック</u>										
北海道	5	-	2	-	8	24	6	4	5	17
	3.2	-	1.3	-	5.1	15.3	3.8	2.5	3.2	10.8
東北	6	2	8	4	27	18	9	5	9	40
	2.1	0.7	2.8	1.4	9.5	6.3	3.2	1.8	3.2	14.0
北関東	9	2	1	-	29	18	6	2	5	46
	3.8	0.8	0.4	-	12.1	7.5	2.5	0.8	2.1	19.2
東京圏	39	8	11	3	84	158	29	6	49	223
	3.7	0.8	1.0	0.3	8.0	15.0	2.7	0.6	4.6	21.1
中部・北陸	19	6	4	-	50	56	3	10	18	57
	4.0	1.3	0.8	-	10.5	11.7	0.6	2.1	3.8	11.9
中京圏	8	9	6	1	32	49	2	1	10	68
	2.4	2.7	1.8	0.3	9.6	14.7	0.6	0.3	3.0	20.4
大阪圏	13	3	3	2	54	77	13	-	18	82
	2.5	0.6	0.6	0.4	10.5	15.0	2.5	-	3.5	16.0
京阪周辺	1	1	5	-	11	17	-	-	2	18
	0.9	0.9	4.6	-	10.2	15.7	-	-	1.9	16.7
中国	7	1	2	3	11	35	1	2	11	15
	3.0	0.4	0.9	1.3	4.7	15.1	0.4	0.9	4.7	6.5
四国	-	-	-	1	13	14	1	1	2	29
	-	-	-	0.8	10.8	11.7	0.8	0.8	1.7	24.2
九州・沖縄	18	11	6	4	94	52	12	6	29	61
	2.9	1.7	1.0	0.6	14.9	8.3	1.9	1.0	4.6	9.7
外国	2	1	2	-	6	3	2	2	2	17
	2.5	1.2	2.5	-	7.4	3.7	2.5	2.5	2.5	21.0

表107 将来の移動理由(現住ブロック別、出生地別など)(つづき)

	調査数	入学・進学	就職	転職	転勤	家業継承	定年退職	住宅事情	生活環境上の理由	通勤通学の便
5年前の居住地										
まだ生まれていない	251	5	1	-	15	-	-	47	16	1
	100.0	2.0	0.4	-	6.0	-	-	18.7	6.4	0.4
現在と同じ居住地	2,160	224	196	28	91	7	63	204	92	47
	100.0	10.4	9.1	1.3	4.2	0.3	2.9	9.4	4.3	2.2
現在と同じ区市町村内 (5年前の区分:同じ区市町村内)	487	27	25	10	44	4	5	63	39	6
	100.0	5.5	5.1	2.1	9.0	0.8	1.0	12.9	8.0	1.2
現在と同じ区市町村内 (5年前の区分:他の区市町村)	34	2	5	-	1	-	-	5	4	-
	100.0	5.9	14.7	-	2.9	-	-	14.7	11.8	-
現在と同じ区市町村内 (5年前の区分:不詳)	46	-	6	-	-	1	-	3	2	-
	100.0	-	13.0	-	-	2.2	-	6.5	4.3	-
現在と同じ都道府県の 他の区市町村	503	9	53	27	78	4	7	80	27	11
	100.0	1.8	10.5	5.4	15.5	0.8	1.4	15.9	5.4	2.2
他の都道府県	762	21	163	56	171	3	23	30	21	13
	100.0	2.8	21.4	7.3	22.4	0.4	3.0	3.9	2.8	1.7
外国	46	5	8	2	4	-	1	4	3	1
	100.0	10.9	17.4	4.3	8.7	-	2.2	8.7	6.5	2.2
5年前居住ブロック										
北海道	132	16	14	5	18	-	4	4	8	2
	100.0	12.1	10.6	3.8	13.6	-	3.0	3.0	6.1	1.5
東北	223	16	36	8	42	3	6	10	7	2
	100.0	7.2	16.1	3.6	18.8	1.3	2.7	4.5	3.1	0.9
北関東	255	14	33	8	32	2	11	13	13	6
	100.0	5.5	12.9	3.1	12.5	0.8	4.3	5.1	5.1	2.4
東京圏	1,300	21	79	44	76	4	33	161	79	43
	100.0	1.6	6.1	3.4	5.8	0.3	2.5	12.4	6.1	3.3
中部・北陸	413	57	67	7	47	1	6	32	20	3
	100.0	13.8	16.2	1.7	11.4	0.2	1.5	7.7	4.8	0.7
中京圏	324	19	31	10	18	3	14	39	10	-
	100.0	5.9	9.6	3.1	5.6	0.9	4.3	12.0	3.1	-
大阪圏	507	33	50	12	42	-	8	77	19	9
	100.0	6.5	9.9	2.4	8.3	-	1.6	15.2	3.7	1.8
京阪周辺	102	14	9	-	7	1	3	6	-	3
	100.0	13.7	8.8	-	6.9	1.0	2.9	5.9	-	2.9
中国	191	33	51	3	15	2	4	11	6	1
	100.0	17.3	26.7	1.6	7.9	1.0	2.1	5.8	3.1	0.5
四国	92	13	18	1	6	1	2	1	1	2
	100.0	14.1	19.6	1.1	6.5	1.1	2.2	1.1	1.1	2.2
九州・沖縄	499	48	63	22	77	2	8	42	27	6
	100.0	9.6	12.6	4.4	15.4	0.4	1.6	8.4	5.4	1.2
外国	46	5	8	2	4	-	1	4	3	1
	100.0	10.9	17.4	4.3	8.7	-	2.2	8.7	6.5	2.2
健康状態										
よい	1,772	134	209	64	192	6	30	192	82	29
	100.0	7.6	11.8	3.6	10.8	0.3	1.7	10.8	4.6	1.6
まあよい	143	12	13	4	11	2	2	14	9	4
	100.0	8.4	9.1	2.8	7.7	1.4	1.4	9.8	6.3	2.8
ふつう	1,855	115	204	51	169	7	48	190	91	40
	100.0	6.2	11.0	2.7	9.1	0.4	2.6	10.2	4.9	2.2
あまりよくない	138	2	6	1	9	1	1	19	9	1
	100.0	1.4	4.3	0.7	6.5	0.7	0.7	13.8	6.5	0.7
よくない	99	2	1	1	4	1	5	12	6	2
	100.0	2.0	1.0	1.0	4.0	1.0	5.1	12.1	6.1	2.0

表107 将来の移動理由(現住ブロック別、出生地別など)(つづき)

	親と同居	親と近居	子と同居	子と近居	家族の移動に伴って	結婚	子育て環境上の理由	健康上の理由	その他	不詳
5年前の居住地										
まだ生まれていない	10 4.0	1 0.4	-	-	113 45.0	-	11 4.4	-	7 2.8	24 9.6
現在と同じ居住地	55 2.5	14 0.6	34 1.6	7 0.3	111 5.1	382 17.7	18 0.8	29 1.3	81 3.8	477 22.1
現在と同じ区市町村内 (5年前の区分:同じ区市町村内)	19 3.9	9 1.8	8 1.6	1 0.2	31 6.4	44 9.0	23 4.7	2 0.4	29 6.0	98 20.1
現在と同じ区市町村内 (5年前の区分:他の区市町村)	3 8.8	2 5.9	-	-	4 11.8	4 11.8	-	-	1 2.9	3 8.8
現在と同じ区市町村内 (5年前の区分:不詳)	- -	2 4.3	2 4.3	1 2.2	1 2.2	6 13.0	-	-	1 2.2	21 45.7
現在と同じ都道府県の 他の区市町村	20 4.0	8 1.6	5 1.0	1 0.2	57 11.3	32 6.4	18 3.6	3 0.6	22 4.4	41 8.2
他の都道府県	17 2.2	7 0.9	2 0.3	5 0.7	104 13.6	45 5.9	14 1.8	5 0.7	18 2.4	44 5.8
外国	2 4.3	1 2.2	-	-	6 13.0	2 4.3	1 2.2	-	1 2.2	5 10.9
5年前居住ブロック										
北海道	3 2.3	-	2 1.5	1 0.8	10 7.6	20 15.2	4 3.0	3 2.3	5 3.8	13 9.8
東北	5 2.2	1 0.4	5 2.2	3 1.3	19 8.5	18 8.1	7 3.1	6 2.7	5 2.2	24 10.8
北関東	10 3.9	2 0.8	-	-	27 10.6	18 7.1	7 2.7	-	7 2.7	52 20.4
東京圏	45 3.5	8 0.6	22 1.7	7 0.5	84 6.5	176 13.5	32 2.5	16 1.2	55 4.2	315 24.2
中部・北陸	14 3.4	7 1.7	3 0.7	-	27 6.5	53 12.8	2 0.5	5 1.2	20 4.8	42 10.2
中京圏	5 1.5	8 2.5	6 1.9	-	22 6.8	51 15.7	2 0.6	1 0.3	9 2.8	76 23.5
大阪圏	13 2.6	3 0.6	7 1.4	3 0.6	36 7.1	74 14.6	11 2.2	1 0.2	14 2.8	95 18.7
京阪周辺	- -	2 2.0	5 4.9	2 2.0	15 14.7	16 15.7	-	-	6 5.9	13 12.7
中国	6 3.1	2 1.0	-	-	8 4.2	26 13.6	-	2 1.0	7 3.7	14 7.3
四国	1 1.1	-	-	1 1.1	7 7.6	15 16.3	-	-	3 3.3	20 21.7
九州・沖縄	19 3.8	9 1.8	3 0.6	-	52 10.4	51 10.2	9 1.8	5 1.0	22 4.4	34 6.8
外国	2 4.3	1 2.2	-	-	6 13.0	2 4.3	1 2.2	-	1 2.2	5 10.9
健康状態										
よい	61 3.4	22 1.2	4 0.2	1 0.1	235 13.3	206 11.6	40 2.3	5 0.3	58 3.3	202 11.4
まあよい	1 0.7	1 0.7	2 1.4	2 1.4	14 9.8	6 4.2	2 1.4	4 2.8	7 4.9	33 23.1
ふつう	60 3.2	17 0.9	31 1.7	12 0.6	159 8.6	268 14.4	36 1.9	8 0.4	74 4.0	275 14.8
あまりよくない	4 2.9	2 1.4	3 2.2	1 0.7	2 1.4	10 7.2	5 3.6	10 7.2	9 6.5	43 31.2
よくない	- -	1 1.0	2 2.0	-	3 3.0	4 4.0	2 2.0	8 8.1	7 7.1	38 38.4

表107 将来の移動理由(現住ブロック別、出生地別など)(つづき)

	調査数	入学・進学	就職	転職	転勤	家業継承	定年退職	住宅事情	生活環境上の理由	通勤通学の便
配偶関係										
未婚	2,434 100.0	283 11.6	441 18.1	78 3.2	138 5.7	4 0.2	6 0.2	139 5.7	87 3.6	52 2.1
配偶者あり(配偶者と同居)	1,557 100.0	8 0.5	12 0.8	34 2.2	208 13.4	12 0.8	54 3.5	268 17.2	98 6.3	22 1.4
配偶者あり(配偶者と別居)	125 100.0	- -	2 1.6	10 8.0	49 39.2	1 0.8	25 20.0	7 5.6	8 6.4	1 0.8
離別	161 100.0	3 1.9	7 4.3	2 1.2	7 4.3	1 0.6	9 5.6	24 14.9	10 6.2	4 2.5
死別	130 100.0	1 0.8	- -	- -	2 1.5	1 0.8	8 6.2	14 10.8	8 6.2	- -
卒業教育施設など										
小学校・中学校	321 100.0	1 0.3	4 1.2	2 0.6	3 0.9	2 0.6	10 3.1	34 10.6	21 6.5	1 0.3
高校	862 100.0	2 0.2	21 2.4	29 3.4	74 8.6	5 0.6	43 5.0	117 13.6	52 6.0	13 1.5
専修学校	401 100.0	6 1.5	10 2.5	25 6.2	40 10.0	1 0.2	5 1.2	38 9.5	25 6.2	7 1.7
短大・高専	324 100.0	2 0.6	5 1.5	17 5.2	23 7.1	2 0.6	3 0.9	38 11.7	17 5.2	6 1.9
大学・大学院	792 100.0	2 0.3	25 3.2	43 5.4	204 25.8	6 0.8	27 3.4	86 10.9	40 5.1	14 1.8
在学中	981 100.0	269 27.4	384 39.1	1 0.1	18 1.8	2 0.2	- -	35 3.6	19 1.9	28 2.9
未就学	309 100.0	9 2.9	1 0.3	1 0.3	19 6.1	- -	- -	52 16.8	21 6.8	3 1.0
学卒直後の職業・従業上の地位										
専門職・管理職	723 100.0	5 0.7	8 1.1	41 5.7	132 18.3	7 1.0	17 2.4	83 11.5	31 4.3	15 2.1
事務職	639 100.0	2 0.3	5 0.8	14 2.2	77 12.1	2 0.3	37 5.8	94 14.7	40 6.3	12 1.9
販売職	306 100.0	2 0.7	4 1.3	14 4.6	60 19.6	1 0.3	14 4.6	36 11.8	16 5.2	1 0.3
サービス職・保安職	289 100.0	- -	4 1.4	19 6.6	41 14.2	2 0.7	6 2.1	34 11.8	20 6.9	4 1.4
運輸(運転)職・通信職	55 100.0	- -	1 1.8	- -	7 12.7	- -	1 1.8	7 12.7	3 5.5	2 3.6
工場、建設等の現場労働	278 100.0	- -	5 1.8	11 4.0	21 7.6	2 0.7	9 3.2	39 14.0	13 4.7	5 1.8
農林漁業作業	32 100.0	- -	1 3.1	- -	- -	- -	1 3.1	1 3.1	1 3.1	- -
パート・アルバイト	321 100.0	4 1.2	26 8.1	17 5.3	19 5.9	- -	2 0.6	35 10.9	15 4.7	6 1.9
無職	157 100.0	- -	9 5.7	4 2.5	4 2.5	- -	2 1.3	11 7.0	9 5.7	3 1.9
現在の職業・従業上の地位										
専門職・管理職	634 100.0	4 0.6	4 0.6	38 6.0	140 22.1	4 0.6	34 5.4	73 11.5	23 3.6	16 2.5
事務職	338 100.0	2 0.6	2 0.6	7 2.1	63 18.6	- -	7 2.1	37 10.9	20 5.9	6 1.8
販売職	196 100.0	- -	5 2.6	9 4.6	45 23.0	1 0.5	10 5.1	20 10.2	12 6.1	2 1.0
サービス職・保安職	213 100.0	- -	5 2.3	17 8.0	35 16.4	2 0.9	4 1.9	20 9.4	11 5.2	7 3.3
運輸(運転)職・通信職	63 100.0	- -	1 1.6	2 3.2	5 7.9	- -	1 1.6	9 14.3	6 9.5	3 4.8
工場、建設等の現場労働	194 100.0	- -	5 2.6	11 5.7	8 4.1	1 0.5	1 0.5	34 17.5	8 4.1	2 1.0
農林漁業作業	19 100.0	- -	1 5.3	- -	- -	1 5.3	- -	1 5.3	1 5.3	- -
パート・アルバイト	457 100.0	9 2.0	86 18.8	13 2.8	13 2.8	1 0.2	8 1.8	45 9.8	24 5.3	3 0.7
無職	874 100.0	33 3.8	129 14.8	10 1.1	26 3.0	5 0.6	18 2.1	93 10.6	46 5.3	9 1.0

表107 将来の移動理由(現住ブロック別、出生地別など)(つづき)

	親と同居	親と近居	子と同居	子と近居	家族の移動に伴って	結婚	子育て環境上の理由	健康上の理由	その他	不詳
配偶関係										
未婚	51 2.1	4 0.2	2 0.1	- -	269 11.1	505 20.7	23 0.9	4 0.2	85 3.5	263 10.8
配偶者あり(配偶者と同居)	78 5.0	37 2.4	31 2.0	10 0.6	164 10.5	8 0.5	61 3.9	26 1.7	40 2.6	386 24.8
配偶者あり(配偶者と別居)	1 0.8	1 0.8	3 2.4	1 0.8	2 1.6	1 0.8	1 0.8	- -	6 4.8	6 4.8
離別	6 3.7	2 1.2	6 3.7	2 1.2	1 0.6	18 11.2	4 2.5	3 1.9	20 12.4	32 19.9
死別	1 0.8	1 0.8	11 8.5	5 3.8	2 1.5	1 0.8	- -	9 6.9	11 8.5	55 42.3
卒業教育施設など										
小学校・中学校	8 2.5	2 0.6	14 4.4	5 1.6	14 4.4	25 7.8	8 2.5	7 2.2	23 7.2	137 42.7
高校	48 5.6	10 1.2	16 1.9	3 0.3	52 6.0	121 14.0	16 1.9	12 1.4	46 5.3	182 21.1
専修学校	18 4.5	6 1.5	4 1.0	1 0.2	23 5.7	98 24.4	15 3.7	4 1.0	24 6.0	51 12.7
短大・高専	12 3.7	3 0.9	2 0.6	4 1.2	53 16.4	85 26.2	6 1.9	3 0.9	11 3.4	32 9.9
大学・大学院	22 2.8	17 2.1	3 0.4	2 0.3	29 3.7	158 19.9	23 2.9	5 0.6	19 2.4	67 8.5
在学中	14 1.4	1 0.1	- -	- -	104 10.6	14 1.4	6 0.6	- -	17 1.7	69 7.0
未就学	8 2.6	1 0.3	- -	- -	143 46.3	- -	12 3.9	- -	8 2.6	31 10.0
卒卒直後の職業・従業上の地位										
専門職・管理職	26 3.6	16 2.2	8 1.1	4 0.6	46 6.4	138 19.1	20 2.8	11 1.5	23 3.2	92 12.7
事務職	19 3.0	7 1.1	10 1.6	3 0.5	68 10.6	126 19.7	13 2.0	4 0.6	25 3.9	81 12.7
販売職	10 3.3	7 2.3	6 2.0	3 1.0	20 6.5	38 12.4	6 2.0	6 2.0	15 4.9	47 15.4
サービス職・保安職	13 4.5	3 1.0	2 0.7	- -	10 3.5	53 18.3	9 3.1	1 0.3	17 5.9	51 17.6
運輸(運転)職・ 通信職	2 3.6	1 1.8	1 1.8	- -	- -	3 5.5	2 3.6	1 1.8	3 5.5	21 38.2
工場、建設等の 現場労働	23 8.3	2 0.7	3 1.1	1 0.4	3 1.1	43 15.5	10 3.6	5 1.8	17 6.1	66 23.7
農林漁業作業	- -	- -	2 6.3	2 6.3	1 3.1	1 3.1	- -	1 3.1	1 3.1	20 62.5
パート・アルバイト	13 4.0	4 1.2	3 0.9	- -	19 5.9	78 24.3	7 2.2	- -	16 5.0	57 17.8
無職	3 1.9	- -	5 3.2	1 0.6	9 5.7	16 10.2	3 1.9	9 5.7	11 7.0	58 36.9
現在の職業・従業上の地位										
専門職・管理職	17 2.7	14 2.2	2 0.3	- -	11 1.7	142 22.4	16 2.5	- -	27 4.3	69 10.9
事務職	11 3.3	- -	- -	1 0.3	7 2.1	118 34.9	7 2.1	1 0.3	13 3.8	36 10.7
販売職	10 5.1	3 1.5	- -	- -	5 2.6	35 17.9	2 1.0	2 1.0	6 3.1	29 14.8
サービス職・保安職	9 4.2	4 1.9	2 0.9	1 0.5	5 2.3	41 19.2	4 1.9	3 1.4	8 3.8	35 16.4
運輸(運転)職・ 通信職	2 3.2	2 3.2	1 1.6	- -	1 1.6	10 15.9	3 4.8	- -	4 6.3	13 20.6
工場、建設等の 現場労働	17 8.8	3 1.5	2 1.0	- -	2 1.0	51 26.3	8 4.1	1 0.5	12 6.2	28 14.4
農林漁業作業	1 5.3	- -	- -	- -	- -	- -	- -	- -	1 5.3	13 68.4
パート・アルバイト	16 3.5	9 2.0	8 1.8	- -	36 7.9	75 16.4	9 2.0	2 0.4	26 5.7	74 16.2
無職	29 3.3	8 0.9	29 3.3	13 1.5	123 14.1	25 2.9	21 2.4	32 3.7	32 3.7	193 22.1

表107 将来の移動理由(現住ブロック別、出生地別など)(つづき)

	調査数	入学・ 進学	就職	転職	転勤	家業 継承	定年 退職	住宅 事情	生活環 境上の 理由	通勤通 学の便
住宅の種類										
持ち家(一戸建て)	1,643	209	173	10	57	6	35	79	57	29
	100.0	12.7	10.5	0.6	3.5	0.4	2.1	4.8	3.5	1.8
持ち家(共同住宅)	167	5	14	-	11	2	2	13	13	6
	100.0	3.0	8.4	-	6.6	1.2	1.2	7.8	7.8	3.6
公団・公営などの賃貸住宅	302	9	27	8	28	2	7	42	13	3
	100.0	3.0	8.9	2.6	9.3	0.7	2.3	13.9	4.3	1.0
民営の借家・アパート	1,519	43	184	56	165	8	25	255	98	36
	100.0	2.8	12.1	3.7	10.9	0.5	1.6	16.8	6.5	2.4
社宅などの給与住宅	395	4	6	37	111	-	24	25	11	2
	100.0	1.0	1.5	9.4	28.1	-	6.1	6.3	2.8	0.5
その他	120	9	38	8	4	1	6	7	-	1
	100.0	7.5	31.7	6.7	3.3	0.8	5.0	5.8	-	0.8

表107 将来の移動理由(現住ブロック別、出生地別など)(つづき)

	親と同居	親と近居	子と同居	子と近居	家族の移動に伴って	結婚	子育て環境上の理由	健康上の理由	その他	不詳
住宅の種類										
持ち家(一戸建て)	29	5	37	10	47	366	7	24	46	417
	1.8	0.3	2.3	0.6	2.9	22.3	0.4	1.5	2.8	25.4
持ち家(共同住宅)	4	-	3	-	14	23	-	2	10	45
	2.4	-	1.8	-	8.4	13.8	-	1.2	6.0	26.9
公団・公営などの賃貸住宅	7	5	4	1	36	19	20	3	11	57
	2.3	1.7	1.3	0.3	11.9	6.3	6.6	1.0	3.6	18.9
民営の借家・アパート	73	27	6	3	194	83	53	7	65	138
	4.8	1.8	0.4	0.2	12.8	5.5	3.5	0.5	4.3	9.1
社宅などの給与住宅	14	2	-	-	111	11	3	-	8	26
	3.5	0.5	-	-	28.1	2.8	0.8	-	2.0	6.6
その他	3	3	-	-	14	3	1	-	13	9
	2.5	2.5	-	-	11.7	2.5	0.8	-	10.8	7.5

※地域ブロック、職業・従業上の地位については、それぞれ集計表目次の注1・注5参照。

表108 将来の移動可能性(男女別、年齢別)

男女別・ 年齢別	調査数	まったく ない	あまり ない	ある程度 ある	大いに ある	不詳
総数	32,205 100.0	14,559 45.2	4,908 15.2	4,647 14.4	2,011 6.2	6,080 18.9
0～4歳	1,405 100.0	469 33.4	270 19.2	241 17.2	166 11.8	259 18.4
5～9歳	1,638 100.0	739 45.1	343 20.9	201 12.3	92 5.6	263 16.1
10～14歳	1,597 100.0	649 40.6	317 19.8	271 17.0	95 5.9	265 16.6
15～19歳	1,625 100.0	225 13.8	277 17.0	479 29.5	241 14.8	403 24.8
20～24歳	1,487 100.0	176 11.8	205 13.8	509 34.2	236 15.9	361 24.3
25～29歳	1,695 100.0	283 16.7	242 14.3	516 30.4	251 14.8	403 23.8
30～34歳	2,313 100.0	702 30.4	409 17.7	553 23.9	248 10.7	401 17.3
35～39歳	2,201 100.0	832 37.8	443 20.1	417 18.9	186 8.5	323 14.7
40～44歳	1,968 100.0	929 47.2	401 20.4	280 14.2	113 5.7	245 12.4
45～49歳	1,864 100.0	1,005 53.9	334 17.9	195 10.5	79 4.2	251 13.5
50～54歳	2,005 100.0	1,111 55.4	343 17.1	201 10.0	66 3.3	284 14.2
55～59歳	2,722 100.0	1,628 59.8	389 14.3	208 7.6	78 2.9	419 15.4
60～64歳	2,076 100.0	1,297 62.5	245 11.8	137 6.6	31 1.5	366 17.6
65～69歳	1,951 100.0	1,288 66.0	174 8.9	116 5.9	24 1.2	349 17.9
70～74歳	1,707 100.0	1,039 60.9	186 10.9	80 4.7	23 1.3	379 22.2
75～79歳	1,356 100.0	888 65.5	101 7.4	61 4.5	19 1.4	287 21.2
80～84歳	897 100.0	568 63.3	78 8.7	45 5.0	8 0.9	198 22.1
85歳以上	637 100.0	428 67.2	44 6.9	30 4.7	9 1.4	126 19.8
不詳	1,061 100.0	303 28.6	107 10.1	107 10.1	46 4.3	498 46.9
男性計	15,209 100.0	6,745 44.3	2,360 15.5	2,294 15.1	1,021 6.7	2,789 18.3
0～4歳	720 100.0	244 33.9	132 18.3	123 17.1	94 13.1	127 17.6
5～9歳	815 100.0	360 44.2	183 22.5	92 11.3	51 6.3	129 15.8
10～14歳	794 100.0	313 39.4	152 19.1	147 18.5	50 6.3	132 16.6
15～19歳	849 100.0	120 14.1	133 15.7	249 29.3	133 15.7	214 25.2
20～24歳	693 100.0	93 13.4	112 16.2	218 31.5	101 14.6	169 24.4
25～29歳	819 100.0	145 17.7	127 15.5	252 30.8	113 13.8	182 22.2
30～34歳	1,125 100.0	344 30.6	195 17.3	266 23.6	111 9.9	209 18.6
35～39歳	1,049 100.0	388 37.0	208 19.8	213 20.3	90 8.6	150 14.3
40～44歳	947 100.0	417 44.0	186 19.6	155 16.4	71 7.5	118 12.5

表108 将来の移動可能性(男女別、年齢別)(つづき)

男女別・ 年齢別	調査数	まったく ない	あまり ない	ある程度 ある	大いに ある	不詳
45～49歳	934 100.0	487 52.1	163 17.5	103 11.0	53 5.7	128 13.7
50～54歳	987 100.0	540 54.7	162 16.4	110 11.1	37 3.7	138 14.0
55～59歳	1,278 100.0	740 57.9	183 14.3	100 7.8	51 4.0	204 16.0
60～64歳	1,010 100.0	637 63.1	115 11.4	68 6.7	15 1.5	175 17.3
65～69歳	923 100.0	622 67.4	84 9.1	55 6.0	11 1.2	151 16.4
70～74歳	781 100.0	478 61.2	96 12.3	38 4.9	9 1.2	160 20.5
75～79歳	578 100.0	383 66.3	43 7.4	27 4.7	9 1.6	116 20.1
80～84歳	299 100.0	194 64.9	28 9.4	16 5.4	1 0.3	60 20.1
85歳以上	189 100.0	118 62.4	16 8.5	6 3.2	4 2.1	45 23.8
不詳	419 100.0	122 29.1	42 10.0	56 13.4	17 4.1	182 43.4
女性計	16,182 100.0	7,529 46.5	2,470 15.3	2,288 14.1	951 5.9	2,944 18.2
0～4歳	666 100.0	220 33.0	135 20.3	117 17.6	71 10.7	123 18.5
5～9歳	802 100.0	370 46.1	158 19.7	108 13.5	39 4.9	127 15.8
10～14歳	784 100.0	328 41.8	162 20.7	122 15.6	45 5.7	127 16.2
15～19歳	766 100.0	103 13.4	144 18.8	227 29.6	105 13.7	187 24.4
20～24歳	774 100.0	82 10.6	90 11.6	286 37.0	129 16.7	187 24.2
25～29歳	847 100.0	135 15.9	114 13.5	253 29.9	137 16.2	208 24.6
30～34歳	1,154 100.0	351 30.4	209 18.1	277 24.0	130 11.3	187 16.2
35～39歳	1,125 100.0	435 38.7	231 20.5	202 18.0	90 8.0	167 14.8
40～44歳	1,003 100.0	502 50.0	214 21.3	125 12.5	40 4.0	122 12.2
45～49歳	911 100.0	512 56.2	168 18.4	87 9.5	25 2.7	119 13.1
50～54歳	986 100.0	553 56.1	176 17.8	87 8.8	29 2.9	141 14.3
55～59歳	1,378 100.0	858 62.3	197 14.3	103 7.5	27 2.0	193 14.0
60～64歳	990 100.0	631 63.7	112 11.3	64 6.5	14 1.4	169 17.1
65～69歳	958 100.0	626 65.3	87 9.1	60 6.3	12 1.3	173 18.1
70～74歳	848 100.0	531 62.6	84 9.9	36 4.2	12 1.4	185 21.8
75～79歳	712 100.0	473 66.4	55 7.7	34 4.8	10 1.4	140 19.7
80～84歳	556 100.0	353 63.5	48 8.6	28 5.0	7 1.3	120 21.6
85歳以上	431 100.0	300 69.6	27 6.3	24 5.6	5 1.2	75 17.4
不詳	491 100.0	166 33.8	59 12.0	48 9.8	24 4.9	194 39.5

表109 将来の移動可能性(現住ブロック別、出生地別など)

	調査数	まったく ない	あまり ない	ある程度 ある	大いに ある	不詳
<u>現住ブロック</u>						
北海道	1,530 100.0	669 43.7	250 16.3	244 15.9	67 4.4	300 19.6
東北	2,284 100.0	1,154 50.5	216 9.5	287 12.6	149 6.5	478 20.9
北関東	1,963 100.0	895 45.6	307 15.6	277 14.1	133 6.8	351 17.9
東京圏	8,341 100.0	3,496 41.9	1,445 17.3	1,318 15.8	563 6.7	1,519 18.2
中部・北陸	3,612 100.0	1,813 50.2	535 14.8	494 13.7	187 5.2	583 16.1
中京圏	2,763 100.0	1,337 48.4	406 14.7	350 12.7	172 6.2	498 18.0
大阪圏	3,735 100.0	1,405 37.6	605 16.2	625 16.7	259 6.9	841 22.5
京阪周辺	840 100.0	432 51.4	126 15.0	89 10.6	29 3.5	164 19.5
中国	1,881 100.0	955 50.8	270 14.4	233 12.4	97 5.2	326 17.3
四国	1,154 100.0	623 54.0	114 9.9	124 10.7	54 4.7	239 20.7
九州・沖縄	4,102 100.0	1,780 43.4	634 15.5	606 14.8	301 7.3	781 19.0
<u>出生地</u>						
現在と同じ居住地	7,057 100.0	3,444 48.8	927 13.1	1,006 14.3	348 4.9	1,332 18.9
現在と同じ区市町村内	7,775 100.0	4,152 53.4	1,208 15.5	1,049 13.5	315 4.1	1,051 13.5
現在と同じ都道府県の 他の区市町村	7,458 100.0	3,461 46.4	1,215 16.3	1,129 15.1	533 7.1	1,120 15.0
他の都道府県	7,634 100.0	2,987 39.1	1,403 18.4	1,292 16.9	754 9.9	1,198 15.7
外国	354 100.0	145 41.0	52 14.7	59 16.7	30 8.5	68 19.2
<u>出生地ブロック</u>						
北海道	1,498 100.0	653 43.6	254 17.0	262 17.5	79 5.3	250 16.7
東北	2,544 100.0	1,327 52.2	278 10.9	346 13.6	172 6.8	421 16.5
北関東	1,708 100.0	845 49.5	262 15.3	241 14.1	138 8.1	222 13.0
東京圏	6,328 100.0	2,747 43.4	1,155 18.3	1,030 16.3	424 6.7	972 15.4
中部・北陸	3,661 100.0	1,854 50.6	562 15.4	493 13.5	204 5.6	548 15.0
中京圏	2,414 100.0	1,199 49.7	368 15.2	322 13.3	159 6.6	366 15.2
大阪圏	3,124 100.0	1,286 41.2	522 16.7	546 17.5	237 7.6	533 17.1
京阪周辺	822 100.0	432 52.6	129 15.7	101 12.3	37 4.5	123 15.0
中国	1,864 100.0	919 49.3	295 15.8	266 14.3	106 5.7	278 14.9
四国	1,228 100.0	690 56.2	146 11.9	140 11.4	55 4.5	197 16.0
九州・沖縄	4,350 100.0	1,954 44.9	717 16.5	685 15.7	320 7.4	674 15.5
外国	354 100.0	145 41.0	52 14.7	59 16.7	30 8.5	68 19.2

表109 将来の移動可能性(現住ブロック別、出生地別など)(つづき)

	調査数	まったく ない	あまり ない	ある程度 ある	大いに ある	不詳
5年前の居住地						
まだ生まれていない	1,440 100.0	478 33.2	277 19.2	248 17.2	167 11.6	270 18.8
現在と同じ居住地	20,702 100.0	11,146 53.8	3,153 15.2	2,711 13.1	840 4.1	2,852 13.8
現在と同じ区市町村内 (5年前の区分:同じ区市町村内)	3,520 100.0	1,518 43.1	665 18.9	608 17.3	237 6.7	492 14.0
現在と同じ区市町村内 (5年前の区分:他の区市町村)	182 100.0	76 41.8	25 13.7	34 18.7	16 8.8	31 17.0
現在と同じ区市町村内 (5年前の区分:不詳)	414 100.0	190 45.9	61 14.7	42 10.1	17 4.1	104 25.1
現在と同じ都道府県の 他の区市町村	1,981 100.0	593 29.9	372 18.8	418 21.1	257 13.0	341 17.2
他の都道府県	1,720 100.0	271 15.8	250 14.5	462 26.9	417 24.2	320 18.6
外国	97 100.0	15 15.5	15 15.5	28 28.9	20 20.6	19 19.6
5年前居住ブロック						
北海道	1,391 100.0	645 46.4	234 16.8	239 17.2	61 4.4	212 15.2
東北	2,021 100.0	1,093 54.1	205 10.1	261 12.9	135 6.7	327 16.2
北関東	1,732 100.0	837 48.3	265 15.3	269 15.5	134 7.7	227 13.1
東京圏	7,384 100.0	3,318 44.9	1,333 18.1	1,192 16.1	494 6.7	1,047 14.2
中部・北陸	3,284 100.0	1,727 52.6	504 15.3	453 13.8	171 5.2	429 13.1
中京圏	2,502 100.0	1,299 51.9	392 15.7	326 13.0	140 5.6	345 13.8
大阪圏	3,216 100.0	1,350 42.0	550 17.1	534 16.6	208 6.5	574 17.8
京阪周辺	781 100.0	412 52.8	116 14.9	107 13.7	34 4.4	112 14.3
中国	1,703 100.0	914 53.7	262 15.4	222 13.0	94 5.5	211 12.4
四国	1,015 100.0	595 58.6	106 10.4	122 12.0	40 3.9	152 15.0
九州・沖縄	3,668 100.0	1,676 45.7	592 16.1	573 15.6	281 7.7	546 14.9
外国	97 100.0	15 15.5	15 15.5	28 28.9	20 20.6	19 19.6
健康状態						
よい	11,000 100.0	4,708 42.8	1,662 15.1	1,839 16.7	951 8.6	1,840 16.7
まあよい	1,173 100.0	567 48.3	175 14.9	152 13.0	61 5.2	218 18.6
ふつう	14,404 100.0	6,705 46.5	2,372 16.5	2,065 14.3	784 5.4	2,478 17.2
あまりよくない	1,703 100.0	955 56.1	255 15.0	159 9.3	58 3.4	276 16.2
よくない	1,054 100.0	557 52.8	115 10.9	84 8.0	41 3.9	257 24.4
配偶関係						
未婚	11,360 100.0	3,191 28.1	1,933 17.0	2,613 23.0	1,196 10.5	2,427 21.4
配偶者あり(配偶者と同居)	16,674 100.0	9,336 56.0	2,462 14.8	1,614 9.7	656 3.9	2,606 15.6
配偶者あり(配偶者と別居)	448 100.0	139 31.0	63 14.1	81 18.1	64 14.3	101 22.5
離別	1,155 100.0	417 36.1	217 18.8	200 17.3	55 4.8	266 23.0
死別	2,186 100.0	1,410 64.5	216 9.9	128 5.9	38 1.7	394 18.0

表109 将来の移動可能性(現住ブロック別、出生地別など)(つづき)

	調査数	まったく ない	あまり ない	ある程度 ある	大いに ある	不詳
卒業教育施設など						
小学校・中学校	4,403 100.0	2,758 62.6	438 9.9	286 6.5	107 2.4	814 18.5
高校	8,762 100.0	4,789 54.7	1,391 15.9	1,034 11.8	355 4.1	1,193 13.6
専修学校	2,511 100.0	1,053 41.9	407 16.2	456 18.2	174 6.9	421 16.8
短大・高専	2,123 100.0	877 41.3	362 17.1	410 19.3	180 8.5	294 13.8
大学・大学院	3,983 100.0	1,462 36.7	733 18.4	827 20.8	384 9.6	577 14.5
在学中	4,805 100.0	1,494 31.1	880 18.3	1,008 21.0	490 10.2	933 19.4
未就学	1,850 100.0	656 35.5	356 19.2	294 15.9	198 10.7	346 18.7
学卒直後の職業・従業上の地位						
専門職・管理職	4,867 100.0	2,252 46.3	814 16.7	784 16.1	336 6.9	681 14.0
事務職	5,066 100.0	2,551 50.4	859 17.0	740 14.6	301 5.9	615 12.1
販売職	2,076 100.0	979 47.2	325 15.7	317 15.3	146 7.0	309 14.9
サービス職・保安職	2,004 100.0	920 45.9	308 15.4	329 16.4	113 5.6	334 16.7
運輸(運転)職・ 通信職	510 100.0	300 58.8	72 14.1	52 10.2	13 2.5	73 14.3
工場、建設等の 現場労働	3,305 100.0	1,890 57.2	472 14.3	347 10.5	110 3.3	486 14.7
農林漁業作業	875 100.0	685 78.3	49 5.6	27 3.1	6 0.7	108 12.3
パート・アルバイト	1,964 100.0	722 36.8	320 16.3	373 19.0	153 7.8	396 20.2
無職	1,442 100.0	765 53.1	172 11.9	151 10.5	48 3.3	306 21.2
現在の職業・従業上の地位						
専門職・管理職	3,733 100.0	1,582 42.4	655 17.5	667 17.9	307 8.2	522 14.0
事務職	1,981 100.0	769 38.8	343 17.3	395 19.9	179 9.0	295 14.9
販売職	1,122 100.0	478 42.6	172 15.3	190 16.9	90 8.0	192 17.1
サービス職・保安職	1,383 100.0	611 44.2	214 15.5	234 16.9	71 5.1	253 18.3
運輸(運転)職・ 通信職	556 100.0	283 50.9	100 18.0	73 13.1	16 2.9	84 15.1
工場、建設等の 現場労働	1,773 100.0	870 49.1	282 15.9	265 14.9	104 5.9	252 14.2
農林漁業作業	677 100.0	540 79.8	13 1.9	17 2.5	4 0.6	103 15.2
パート・アルバイト	3,151 100.0	1,351 42.9	533 16.9	518 16.4	208 6.6	541 17.2
無職	8,296 100.0	4,679 56.4	1,170 14.1	827 10.0	387 4.7	1,233 14.9
住宅の種類						
持ち家(一戸建て)	20,737 100.0	11,858 57.2	2,809 13.5	2,031 9.8	580 2.8	3,459 16.7
持ち家(共同住宅)	1,629 100.0	640 39.3	447 27.4	254 15.6	60 3.7	228 14.0
公団・公営などの賃貸住宅	1,868 100.0	542 29.0	396 21.2	355 19.0	152 8.1	423 22.6
民営の借家・アパート	4,745 100.0	552 11.6	840 17.7	1,389 29.3	826 17.4	1,138 24.0
社宅などの給与住宅	729 100.0	53 7.3	86 11.8	211 28.9	218 29.9	161 22.1
その他	439 100.0	91 20.7	84 19.1	113 25.7	71 16.2	80 18.2

※地域ブロック、現在の職業・従業上の地位については、それぞれ集計表目次の注1・注5参照。

<お願い>

本報告書の内容を利用された場合、その掲載誌などを
一部下記宛にご送付いただければ幸いです。

調査研究報告資料第25号

第6回人口移動調査
(2006年社会保障・人口問題基本調査)
日本における近年の人口移動

平成21年3月31日発行

編集兼
発行者 国立社会保障・人口問題研究所

東京都千代田区内幸町2丁目2番3号
日比谷国際ビル6階

電話番号:(03)3595-2984

F A X:(03)3591-9817

郵便番号:100-0011

印刷者 統計印刷工業株式会社

