

人口問題研究資料第310号
平成16年3月30日

ISSN 1347-5428
Population Research Series No.310
March 30, 2004

日本の市区町村別将来推計人口

——平成12(2000)～42(2030)年——

Population Projections by Municipality, Japan: 2000-2030

平成15年12月推計

国立社会保障・人口問題研究所

National Institute of Population and

Social Security Research

Tokyo, Japan

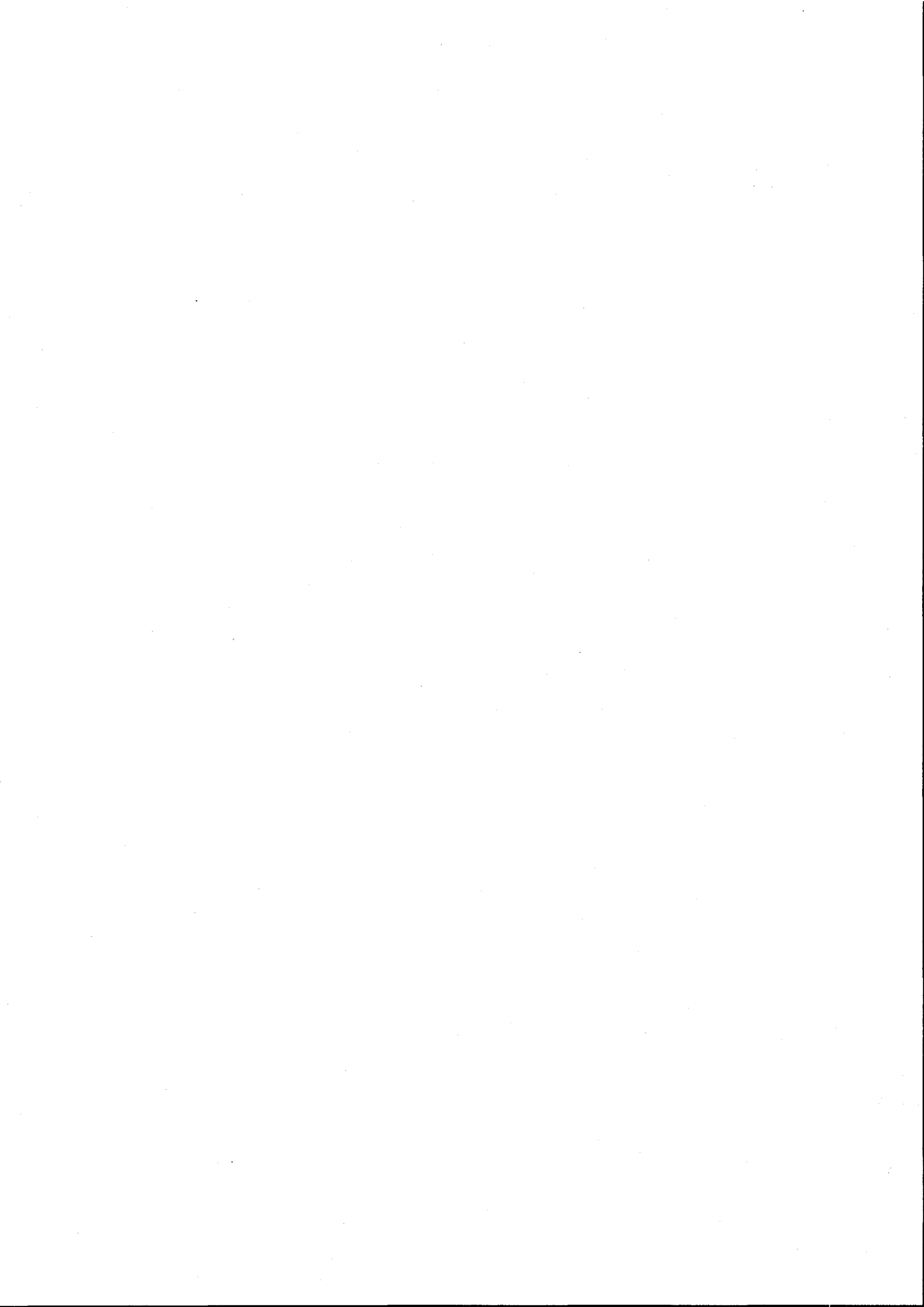

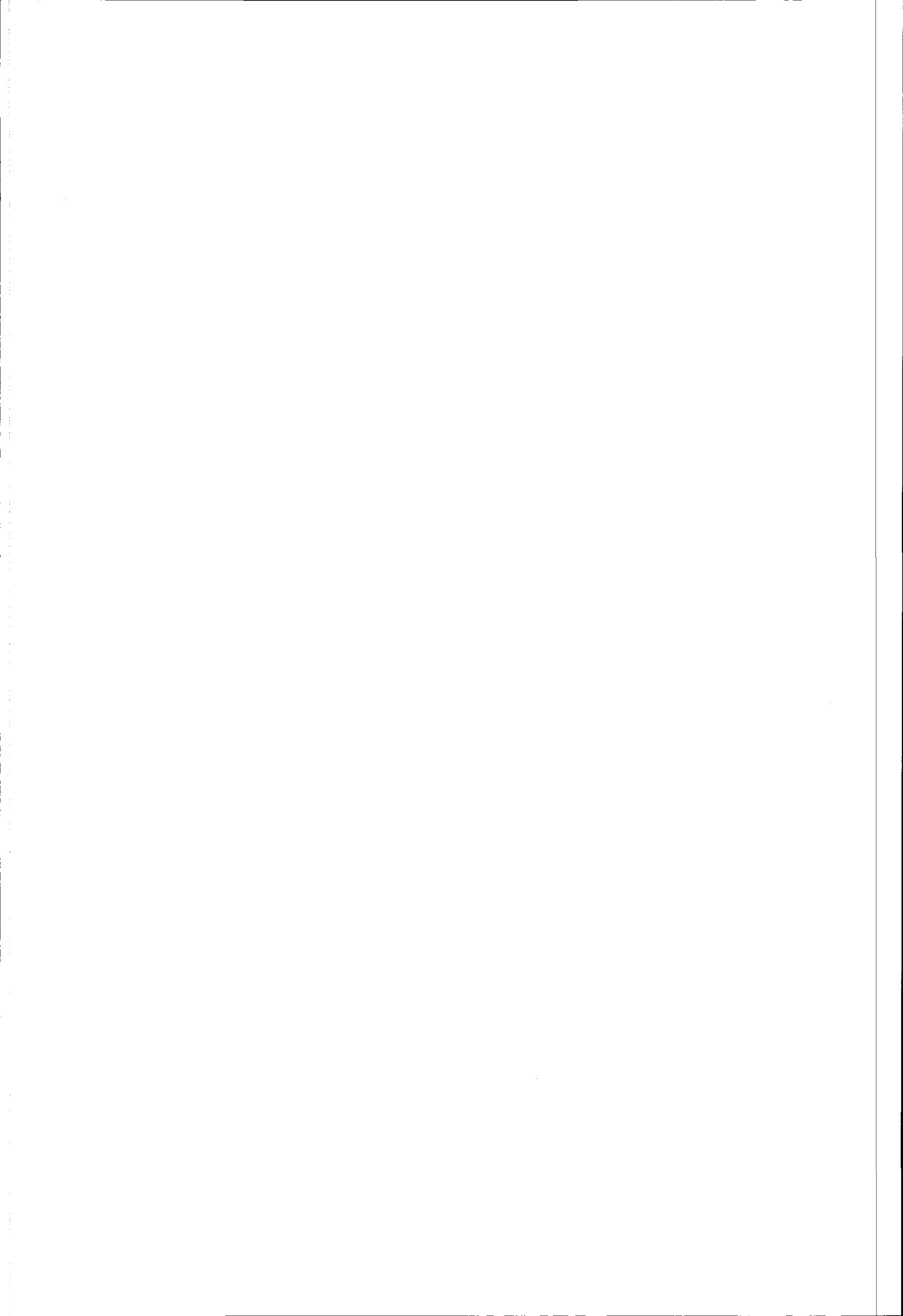

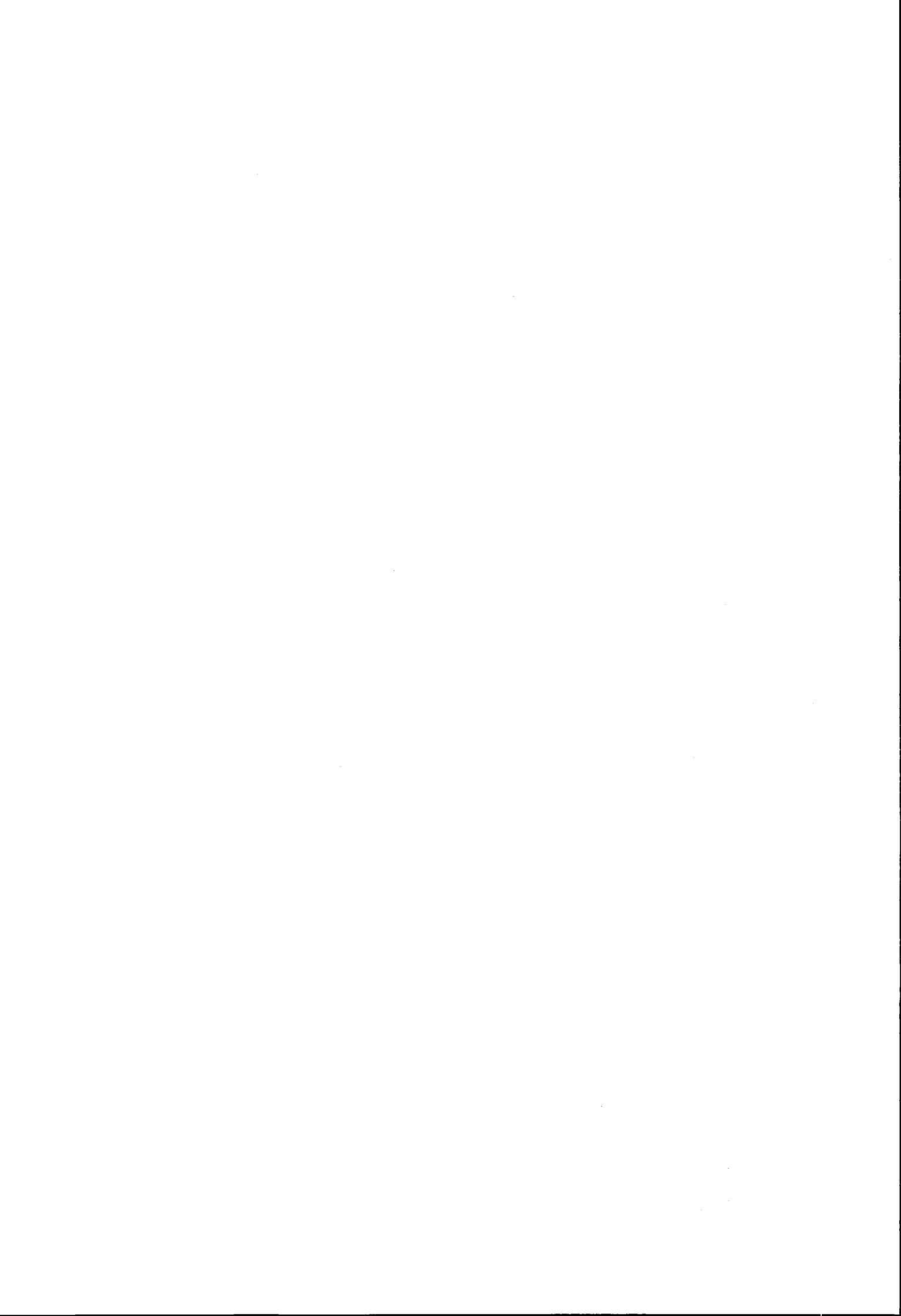

序 文

政府や自治体における各種地域計画等の施策立案や将来の行政需要を見通す上で、地域人口の規模や構成の将来動向を的確に把握することは重要な要件となっている。とくに近年では、少子高齢化にともない、地域保健福祉計画の策定などをはじめとするより小地域における諸政策の基礎資料として、市区町村別の男女・年齢別将来推計人口の必要性がいっそう高まっている。具体的には、介護保険事業計画や次世代育成支援法の成立にともなう行動計画の作成などのために、多くの自治体で将来人口の推計が行われており、市区町村別の将来推計人口に対する需要は絶大である。

国立社会保障・人口問題研究所では、各方面の需要に応えて昭和 62 (1987) 年以降、過去 4 回、都道府県別の男女・年齢別の推計を行ってきたが、今回、新たに、より小地域の推計として、平成 15 (2003) 年 12 月に日本の市区町村別将来推計人口を公表した。本報告書は、その推計方法の解説ならびに推計結果のうち総人口と年齢 3 区分別人口を収めたものである。なお、市区町村別の将来仮定値、男女 5 歳階級別推計人口、参考推計結果については、10,000 ページを越す膨大な量に及ぶため別途 CD-ROM に所収、巻末に添付した。今回の推計結果が、従来の都道府県推計結果と同様に多方面で活用されることを期待する。

なお、本推計と報告書の作成は、西岡八郎 (人口構造研究部長)、小池司朗 (人口構造研究部第 1 室研究員)、山内昌和 (人口構造研究部第 3 室研究員) が担当した。

平成 16 (2004) 年 3 月 30 日

国立社会保障・人口問題研究所長
阿藤 誠



目次

はじめに	1
I 推計の方法	2
1. 推計期間	2
2. 推計方法	2
3. 基準人口	2
4. 将来の生残率	3
5. 将来の純移動率	3
6. 将来の婦人子ども比	8
7. 将来の0～4歳性比	9
図I-1 市区町村別将来人口推計のフローチャート	10
図I-2 純移動率初期値設定のフローチャート	11
図I-3 純移動率の仮定値設定手順の概要	12
図I-4 婦人子ども比仮定値設定のフローチャート	13
II 推計結果の概要	14
1. 市区町村別総人口の推移	14
(1) 人口規模別自治体数	14
(2) 地域ブロック別にみた人口規模別自治体数	14
(3) 総人口	14
(4) 人口指数	15
(5) 地域ブロック別にみた総人口・指数	15
2. 年齢別人口の推移	15
(1) 年少人口	15
(2) 生産年齢人口	16
(3) 老年人口	16
(4) 地域ブロック別にみた年齢別人口の推移	16
3. 図表編	17
表II-1 将来の地域ブロック別人口規模別市区町村数	18
表II-2 将来の地域ブロック別人口規模別市区町村割合	19
表II-3 将来の地域ブロック別人口指数別市区町村数	20
表II-4 将来の地域ブロック別人口指数別市区町村割合	20

表Ⅱ－5	将来の地域ブロック別年少人口割合別市区町村数	21
表Ⅱ－6	将来の地域ブロック別年少人口割合別市区町村割合	22
表Ⅱ－7	将来の地域ブロック別生産年齢人口割合別市区町村数	23
表Ⅱ－8	将来の地域ブロック別生産年齢人口割合別市区町村割合	24
表Ⅱ－9	将来の地域ブロック別老年人口割合別市区町村数	25
表Ⅱ－10	将来の地域ブロック別老年人口割合別市区町村割合	26
図Ⅱ－1	人口規模別市区町村 平成12(2000)年、平成42(2030)年	27
図Ⅱ－2	人口指数別市区町村 (平成12年=100とした場合)	
	平成42(2030)年	27
図Ⅱ－3	老年人口割合別市区町村 平成12(2000)年、平成42(2030)年	27
Ⅲ	付表・付図	29
付表1	人口規模別市区町村数 平成12(2000)年	31
付表2	人口規模別市区町村数 平成27(2015)年	32
付表3	人口規模別市区町村数 平成42(2030)年	33
付表4	人口指数別市区町村数 平成27(2015)年	
	(平成12年=100とした場合)	34
付表5	人口指数別市区町村数 平成42(2030)年	
	(平成12年=100とした場合)	35
付表6	年少人口割合別市区町村数 平成12(2000)年	36
付表7	年少人口割合別市区町村数 平成27(2015)年	37
付表8	年少人口割合別市区町村数 平成42(2030)年	38
付表9	生産年齢人口割合別市区町村数 平成12(2000)年	39
付表10	生産年齢人口割合別市区町村数 平成27(2015)年	40
付表11	生産年齢人口割合別市区町村数 平成42(2030)年	41
付表12	老年人口割合別市区町村数 平成12(2000)年	42
付表13	老年人口割合別市区町村数 平成27(2015)年	43
付表14	老年人口割合別市区町村数 平成42(2030)年	44
付図1	人口規模別市区町村 平成12(2000)年	45
付図2	人口規模別市区町村 平成27(2015)年	46
付図3	人口規模別市区町村 平成42(2030)年	47
付図4	人口指数別市区町村 平成27(2015)年	
	(平成12年=100とした場合)	48
付図5	人口指数別市区町村 平成42(2030)年	
	(平成12年=100とした場合)	49

付図 6	年少人口割合別市区町村	平成 12 (2000) 年	50
付図 7	年少人口割合別市区町村	平成 27 (2015) 年	51
付図 8	年少人口割合別市区町村	平成 42 (2030) 年	52
付図 9	生産年齢人口割合別市区町村	平成 12 (2000) 年	53
付図 10	生産年齢人口割合別市区町村	平成 27 (2015) 年	54
付図 11	生産年齢人口割合別市区町村	平成 42 (2030) 年	55
付図 12	老年人口割合別市区町村	平成 12 (2000) 年	56
付図 13	老年人口割合別市区町村	平成 27 (2015) 年	57
付図 14	老年人口割合別市区町村	平成 42 (2030) 年	58
IV	結果表		59
結果表 1	将来の市区町村別人口および指数 (平成 12 年=100 とした場合)		61
結果表 2	市区町村別、年齢 (3 区分) 別人口		147
結果表 3	市区町村別、年齢 (3 区分) 別人口割合		233

※添付 CD-ROM の内容 (本報告書所収以外)

- ・市区町村別、生残率・純移動率・婦人子ども比・0~4 歳性比、仮定値
- ・市区町村別、男女 5 歳階級別推計人口 (本推計)
- ・市区町村別、男女 5 歳階級別推計人口 (参考推計: 封鎖人口)



日本の市区町村別将来推計人口

—平成 12(2000)～42(2030)年—

はじめに

国立社会保障・人口問題研究所では、各方面の需要に応じて昭和 62(1987)年¹、平成 4(1992)年²、平成 9(1997)年³、平成 14(2002)年⁴に都道府県別の男女・年齢別の将来人口推計を行ってきた。近年、社会サービス施策の重要性が高まるなかで、より小地域における各種の社会経済計画、とくに最近では地域福祉計画の策定や行政需要を見通すための基礎資料として、小地域人口の将来予測が重要となっている。

平成 14(2002)年に、平成 12(2000)年国勢調査⁵の結果が報告されたのにもない、『日本の将来推計人口(平成 14(2002)年 1 月推計)』⁶、『都道府県別将来推計人口(平成 14(2002)年 3 月推計)』がとりまとめられたのを受け、今回、新たに市区町村の将来推計人口について公表することとした。平成 15 年(2003)年 12 月に公表した日本の市区町村別将来推計人口は、市区町村別の将来人口推計としては最初の公式推計となる。

この将来推計は、各都道府県市区町村の男女・年齢別人口を対象としたもので、推計の出発点となる基準人口は、平成 12(2000)年の国勢調査人口(年齢不詳調整済)である。また、本推計の男女別・5 歳階級別人口の全市区町村の合計値は、各都道府県人口の将来推計の結果と合致する。推計期間は平成 12(2000)年から 5 年おきに平成 42(2030)年までの 30 年間である。推計は、おもにコーホート要因法を用い、純移動率や生残率などの将来仮定値を市区町村ごとに設定した。ただし、参考推計として、封鎖人口(市区町村間の移動なし)を仮定した場合の推計も行った。

ここでは、今回用いた推計の方法、仮定値設定の考え方、および推計の主要な結果について報告する。

¹ 厚生省人口問題研究所『都道府県別将来推計人口—昭和 60 年～100 年間毎 5 年—(昭和 62 年 1 月推計)』人口問題研究資料第 247 号、昭和 62(1987)年 3 月。

² 厚生省人口問題研究所『都道府県別将来推計人口—平成 2 年～22 年間毎 5 年—(平成 4 年 10 月推計)』人口問題研究資料第 275 号、平成 4(1992)年 10 月。

³ 国立社会保障・人口問題研究所『都道府県別将来推計人口—平成 7(1995)～37(2025)年—(平成 9 年 5 月推計)』人口問題研究資料第 293 号、平成 9(1997)年 8 月。

⁴ 国立社会保障・人口問題研究所『都道府県別将来推計人口—平成 12(2000)～42(2030)年—(平成 14 年 3 月推計)』人口問題研究資料第 306 号、平成 14(2002)年 9 月。

⁵ 総務省統計局『平成 12 年国勢調査報告』

⁶ 国立社会保障・人口問題研究所『日本の将来推計人口—平成 13(2001)～62(2050)年—(平成 14 年 1 月推計)』人口問題研究資料第 303 号、平成 14(2002)年 3 月。

I. 推計の方法

1. 推計期間

推計期間は平成 12 (2000) ～平成 42 (2030) 年まで 5 年ごとの 30 年間とした。

2. 推計方法

5 歳以上の年齢階級の推計においては、コーホート要因法を用いた。コーホート要因法は、ある年の男女・年齢別人口を基準として、ここに人口動態率や移動率などの仮定値を当てはめて将来人口を計算する方法であり、5 歳以上人口推計においては生残率と純移動率の仮定値が必要である。一方 0～4 歳人口については出生率に関する仮定値が必要であるが、市区町村別の出生率は年による変動が大きいことから、婦人子ども比⁷の仮定値によって推計した。

以上の推計においては、(1)基準人口、(2)将来の生残率、(3)将来の純移動率、(4)将来の婦人子ども比、(5)将来の 0～4 歳性比、が必要となる。

なお、上記の方法により各市区町村別に推計値を求めた後、男女・年齢別推計人口の都道府県内全市区町村の合計が、『都道府県別将来推計人口 (平成 14 年 3 月推計)』(国立社会保障・人口問題研究所) による各都道府県の男女・年齢別推計人口の値と一致するよう一律補正を行ったものを、最終の推計結果としている。

本推計のフローチャートは図 I-1 の通りである。

3. 基準人口

推計の出発点となる基準人口は、『国勢調査報告』(総務省統計局) による平成 12 (2000) 年 10 月 1 日現在、市区町村別、男女・年齢 (5 歳階級) 別人口 (総人口) を用いた。ただし、年齢 (不詳) の人口を 5 歳階級別に按分して含めた。

なお、『平成 12 (2000) 年市区町村別生命表』(厚生労働省大臣官房統計情報部、平成 15 年 3 月) が平成 13 (2001) 年末現在の市区町村境界で公表されていることから、本推計も平成 13 (2001) 年末現在の市区町村の領域 (東京都三宅村を除く 3,245 市区町村) を推計単位としている。

⁷ 0～4 歳人口を C_{0-4} 、15～49 歳女子人口を W_{15-49} とすれば、 $\frac{C_{0-4}}{W_{15-49}}$ によって求められる。一時点の 0～4

歳人口 (C_{0-4}) は、それに先立つ 5 年間の出生人口がその時点までに死亡と移動の影響を受けて残存した数であり、15～49 歳女子人口 (W_{15-49}) は再生産年齢女子人口である。したがって婦人子ども比は、出生率・生残率・純移動率の総合指標とみなすことができる。

4. 将来の生残率

平成 15 (2003) 年 3 月、『平成 12 (2000) 年・市区町村別生命表』が公表されたが、65 歳付近までは市区町村間において生残率に大きな差が見られないため、55～59 歳→60～64 歳以下の生残率については、『都道府県別将来推計人口』によって平成 12 (2000) ～平成 17 (2005) 年から平成 37 (2025) ～平成 42 (2030) 年まで設定された仮定値を一律に適用することとした。

一方 65 歳以上では市区町村間での生残率の差が大きくなるうえ、人口推計に対して生残率が及ぼす影響も大きくなるため、60～64 歳→65～69 歳以上については、平成 12 (2000) 年における各市区町村の生残率と『平成 12 (2000) 年都道府県別生命表』から計算される当該都道府県の生残率との格差(比)を計算し、その格差を 2025～2030 年まで一定として市区町村ごとに仮定値を設定した。

60～64 歳→65～69 歳以上の生残率仮定値の具体的な計算方法を以下に示す。

2000 年における各都道府県の年齢階級 j 歳⁸ → $j+5$ 歳 ($j \geq 60$) の生残率を s_j 、同年の都道府県内市区町村 i の年齢階級 j 歳 → $j+5$ 歳の生残率を s_j^i とすれば、その格差(比) R_j^i は、

$$R_j^i = \frac{s_j^i}{s_j}$$

として求められる。

続いて、 $t \sim t+5$ 年における『都道府県別将来推計人口』によって設定された年齢階級 j 歳 → $j+5$ 歳の生残率仮定値を $s_j(t)$ とすれば、同年の都道府県内市区町村 i の年齢階級 j 歳 → $j+5$ 歳の生残率 $s_j^i(t)$ は、

$$s_j^i(t) = R_j^i \times s_j(t)$$

として求められる。

5. 将来の純移動率

純移動率の仮定値は、地域別の人口推計において最も影響が大きい部分であるため、設定には慎重な検討が必要である。したがって本推計においては、以下述べる(1)から(3)の 3 プロセスによって純移動率の仮定値を設定した。

(1) 純移動率初期値の計算

市区町村における純移動率は、一時的な要因によって大きく変化することがあるため、

⁸ 記述の簡略化のため、「年齢 $j \sim j+4$ 歳」を「年齢階級 j 歳」と表すことにする。

都道府県別の純移動率以上に一定の規則性を見いだすことが難しい。そこで最終的に都道府県別人口推計による値と一致させることも考慮して、平成7(1995)年において人口3万人以上の市区町村においては、平成7(1995)～平成12(2000)年(直近)の男女・年齢別純移動率を初期値として採用することとした。

ただし、特に人口の少ない町村においては純移動率が期間を通じて安定しないケースが存在する。このような場合に直近の純移動率を初期値として適用すると、非現実的な推計値が算出される可能性がある。そこで昭和55(1980)～平成12(2000)年の4期間における純移動率の変動幅に一定の基準値を設け、直近の純移動率がそれを超える場合は、当該20年間の純移動率を考慮した仮定値を初期値として採用することとした。純移動率初期値設定のフローチャートを、図I-2に示す。

(2) 周辺市区町村純移動率データの取り込み

しかしながら、過去のデータを分析すると、全体として純移動率は時間の経過とともに当該市区町村と境界をもって接している市区町村(以下、周辺市区町村)の純移動率の値に近づいていく傾向がある⁹。したがって、周辺市区町村と比較して人口が最大でない市区町村(政令指定都市は除外)については、平成22(2010)～平成27(2015)年にかけて周辺市区町村の純移動率を考慮した値へと直線的に近づけることとした。ただし、周辺市区町村と比較して人口が最大の市区町村または周辺市区町村が存在しない(離島などの)町村においては、(1)で算出された初期値を一定とする。

本部分の具体的な手順を以下に示す。

周辺市区町村と比較して人口が最大でない市区町村*i*が合計3以上の市区町村(周辺市区町村数= n , $n \geq 3$)と境界をもって接している状況を想定する。市区町村*i*の年齢階級*j*歳→*j*+5歳の純移動率初期値を $m_j^i(0)$ 、周辺市区町村*x*($x = 1, 2, \dots, n$)の純移動率初期値を $m_j^{ix}(0)$ とし、周辺市区町村のなかで純移動率初期値が最大の市区町村を $m_j^{\max}(0)$ 、最小の市区町村を $m_j^{\min}(0)$ とすると、平成22(2010)～平成27(2015)年における市区町村*i*の年齢階級*j*→*j*+5歳の純移動率仮定値を $m_j^i(2010)$ は、市区町村*i*と周辺市区町村のなかから純移動率初期値が最大と最小の市区町村を除いたものの平均値、すなわち、

$$m_j^i(2010) = \frac{m_j^i(0) + \sum_x m_j^{ix}(0) - m_j^{\max}(0) - m_j^{\min}(0)}{n-1}$$

として求める。

⁹ 昭和55(1980)～昭和60(1985)年と平成7(1995)～平成12(2000)年の純移動率の実績値に基づき、純移動率を一定とした場合と、上記に示す手順によって周辺市区町村の純移動率を考慮した値とを比較した結果、全ての年齢階級において、周辺市区町村の純移動率を考慮した値に近づく傾向がみられた。

周辺市区町村数が 2 ($n = 2$) の場合は、2 つのうち市区町村 i の純移動率初期値に近い方の市区町村の純移動率初期値と当該市区町村 i の純移動率初期値との平均値を、平成 22 (2010) ~平成 27 (2015) 年における市区町村 i の年齢階級 j 歳 \rightarrow $j+5$ 歳の純移動率仮定値とする。例えば、

$$|m_j^i(0) - m_j^{i2}(0)| < |m_j^i(0) - m_j^{i1}(0)|$$

の場合は、

$$m_j^i(2010) = \frac{m_j^i(0) + m_j^{i2}(0)}{2}$$

として計算する。

周辺市区町村数が 1 ($n = 1$) の場合は、市区町村 i の純移動率初期値と周辺市区町村の純移動率初期値との平均値を平成 22 (2010) ~平成 27 (2015) 年における市区町村 i の年齢階級 j 歳 \rightarrow $j+5$ 歳の純移動率仮定値とする。すなわち、

$$m_j^i(2010) = \frac{m_j^i(0) + m_j^{i1}(0)}{2}$$

として計算する。

続いて、以上のようにして求められた平成 22 (2010) ~平成 27 (2015) 年の純移動率仮定値をもとに同様の手順を繰り返し、平成 37 (2025) ~平成 42 (2030) 年にかけて周辺市区町村の純移動率を考慮した値へと直線的に近づけることとした。

(3) 『都道府県別将来推計人口』との整合性を考慮した純移動率仮定値の調整

さらに、上記で求められた男女年齢別純移動率の仮定値がプラスで、かつ当該都道府県に占める当該の男女年齢別人口のシェアが増大しているケースに限り、推計期間ごとに仮定値を調整することとした。これら二つの条件に当てはまる場合、当該市区町村の推計値が発散し、『都道府県別将来推計人口』との整合性が保たれなくなる恐れがあるためである。本部分の詳細は以下の通りである。

t 年における、市区町村 i の年齢階級 j 歳の人口 (推計人口) を $P_j^i(t)$ 、同時点の『都道府県別将来推計人口』による当該都道府県の年齢階級 j 歳の人口 (推計人口) を $P_j(t)$ とすると、 t 年における市区町村 i の年齢階級 j 歳の人口シェア $Q_j^i(t)$ は、

$$Q_j^i(t) = \frac{P_j^i(t)}{P_j(t)}$$

となる。

一方、(1)と(2)で求められた $t \rightarrow t+5$ 年における市区町村 i の年齢階級 j 歳 $\rightarrow j+5$ 歳の純移動率を $m_j^i(t)$ とする。 $t \rightarrow t+5$ 年にかけて当該年齢階級の人口シェアが増大し、かつこの間の純移動率がプラスの場合、すなわち、

$$Q_j^i(t+5) > Q_j^i(t) \quad \text{かつ} \quad m_j^i(t) > 0$$

のとき、 $t+5 \rightarrow t+10$ 年における市区町村 i の年齢階級 j 歳 $\rightarrow j+5$ 歳の純移動率の代替値 $m_j^i(t+5)_{sub}$ を次の式によって求める。

$$m_j^i(t+5)_{sub} = \frac{Q_j^i(t)}{Q_j^i(t+5)} \times m_j^i(t)$$

なお、 $Q_j^i(t+5) > Q_j^i(t)$ かつ $m_j^i(t) > 0$ の条件により、

$$m_j^i(t+5)_{sub} < m_j^i(t)$$

となる。

このようにして求められた $m_j^i(t+5)_{sub}$ が、(1)と(2)で求められた純移動率の仮定値 $m_j^i(t+5)$ よりも小さい場合は $m_j^i(t+5)_{sub}$ を新しい仮定値として採用し、逆に大きい場合は $m_j^i(t+5)$ をそのまま仮定値として採用することとした。

以上述べた純移動率の仮定値設定手順の概要を、図 I-3 に示す。ただし下記の市町村については特別な事情を考慮し、個別に仮定値を設定した。

① 北海道虻田町 (01572)¹⁰、群馬県上野村 (10366)、長野県南相木村 (20306)

北海道虻田町は平成 12 (2000) 年 3 月に発生した有珠山噴火の影響により、平成 7 (1995) ~平成 12 (2000) 年においてはそれ以前と比較して相当な転出超過になったとみられる。一方、群馬県上野村と長野県南相木村においては、ダム工事者の流入により、同期間においてそれ以前と比較して大幅な転入超過になったとみられる。

したがってこれらの町村においては、昭和 55 (1980) ~平成 7 (1995) 年の移動を通常の状態と考え、この間を通算した純移動率を平成 7 (1995) 年の男女・各年齢階級別人口に適用することによって、まず噴火の影響がなかったと仮定した場合、またはダム工事者の流入がなかったと仮定した場合の平成 12 (2000) 年推計人口を求める。こうして求められ

¹⁰ 括弧内は JIS コードを表す。

た平成 12 (2000) 年推計人口を仮の基準人口とし、また昭和 55 (1980) ~平成 7 (1995) 年の通算純移動率を純移動率の初期値、平成 12 (2000) 年の婦人子ども比を婦人子ども比の初期値とし、以下は上記と同様に純移動率の仮定値を設定した。

② 兵庫県神戸市(28100)、尼崎市(28202)、西宮市(28204)、芦屋市(28206)、伊丹市(28207)、宝塚市(28214)

これらの市においては、平成 7 (1995) 年 1 月に発生した阪神・淡路大震災の影響により、一時的に周辺市区へ転出した人々の多くが、平成 7 (1995) ~平成 12 (2000) 年の間に帰還しているとみられる。『都道府県別将来推計人口』においては、兵庫県についてこの点が考慮された純移動率値が仮定値となっているが、本推計においても上記の 6 市については平成 2 (1990) ~平成 12 (2000) 年の通算純移動率を純移動率の初期値として採用することとし、以下は上記と同様に純移動率の仮定値を設定した。

③ 岐阜県藤橋村(21407)

岐阜県藤橋村においては、徳山ダム建設の影響により、特に男子人口の純移動率が過去 4 期間を通じて激しく動いている。また昭和 62 (1987) 年、徳山村が藤橋村に編入されているが、その際旧徳山村住民は藤橋村以外の町に移住しているため、合併に伴うデータの組み替えを行った場合、昭和 55 (1980) ~平成 2 (1990) 年にかけては通常の移動率とはかけ離れた値となる。

したがって当村については、ダム工事者流入の影響も徳山村併合の影響も排除するように、旧藤橋村(徳山村併合前)の昭和 55 (1980) ~平成 2 (1990) 年における通算の純移動率を初期値として採用することとし、以下は上記と同様に純移動率の仮定値を設定した。

④ 東京都利島村(13362)、東京都青ヶ島村(13402)、新潟県粟島浦村(15586)

上記 3 村においては、平成 12 (2000) 年の男女・年齢階級別人口が 0 の部分が存在するため、これにコーホート要因法による推計を適用した場合、推計年次にわたって継続的に人口 0 となる年齢階級が発生することになってしまう。

3 村ではすべて、男女いずれかの 15~19 歳人口が 0 またはきわめて小さい値となっている。これは、進学などに伴い(一時的に)離村するためと思われ、その後は離村した人がある割合で戻ってくるとみられる。したがってこれらのケースに限って、平成 2 (1990) ~平成 12 (2000) 年の 20~24 歳人口合計を分子、昭和 55 (1980) ~平成 2 (1990) 年の 10~14 歳人口合計を分母とした値を将来にわたって一定として計算を行った。例えば平成 17 (2005) 年の 20~24 歳人口は、平成 7 (1995) 年の 10~14 歳人口に上記で求められた値を乗じることによって推計される。

6. 将来の婦人子ども比

本推計では将来の0~4歳推計人口の算出に婦人子ども比を用いる。その主たる理由として、市区町村別の出生データは年による変動が大きいことが挙げられる。加えて、都道府県別人口推計において都道府県別の平成42(2030)年までの男女・5歳階級別人口が推計されているため、これを利用できるものと考えた。しかし、各都道府県内の各市区町村の婦人子ども比を求めて比較すると市区町村間で明らかな格差が存在するため、各都道府県別の婦人子ども比を一律に適用することは望ましくないと判断した。したがって、平成12(2000)年時点での各市区町村の婦人子ども比を、平成12(2000)年の各都道府県の婦人子ども比と各市区町村の婦人子ども比との格差(比)と同年の都道府県の婦人子ども比を乗じた値の積として表し、これを初期値として利用することとした。すなわち平成12(2000)年における市区町村*i*の婦人子ども比を $CW^i(2000)$ 、市区町村*i*の属する都道府県*a*の婦人子ども比を $CW^a(2000)$ とすると、

$$CW^i(2000) = CW^a(2000) \times \frac{CW^i(2000)}{CW^a(2000)} = CW^a(2000) \times p^{ia}(2000)$$

$$\text{ただし、 } p^{ia}(2000) = \frac{CW^i(2000)}{CW^a(2000)}$$

として表し、平成17(2005)年以降の*t*年においても、

$$CW^i(t) = CW^a(t) \times p^{ia}(t)$$

として仮定値を設定する。ここで、 $CW^a(t)$ については都道府県別推計により所与であるので、 $p^{ia}(t)$ (都道府県の婦人子ども比と各市区町村の婦人子ども比との格差)について仮定値を設定すればよい。

昭和55(1980)~平成12(2000)年の5時点における市区町村別婦人子ども比の都道府県別婦人子ども比との格差を分析した結果、婦人子ども比の格差についても純移動率と同様、時間の経過とともに周辺市区町村の格差に近づいていく傾向がみられた。したがって、周辺市区町村と比較して人口が最大でない市区町村(政令指定都市は除外)については、当該市区町村と同一都道府県内の周辺市区町村の格差を平均した値を計算し、平成42(2030)年までに格差をこの値に直線的に近づけることとした。なお同一都道府県内に隣接市区町村が存在しない場合は、平成12(2000)年における格差を平成42(2030)年まで一定とした。

周辺市区町村と比較して人口が最大でない市区町村*i*が合計*n*の同一都道府県内の市区町村と境界をもって接している状況を想定する。平成12(2000)年における市区町村*i*の当該都道府県*a*に対する婦人子ども比の格差を $p^{ia}(2000)$ 、同一都道府県内の周辺市区町村*x*

($x=1,2,\dots,n$) の当該都道府県 a に対する婦人子ども比の格差を $p^{xa}(2000)$ とすれば、平成 42(2030)年における市区町村 i の当該都道府県 a に対する婦人子ども比の格差 $p^{ia}(2030)$ を、

$$p^{ia}(2030) = \frac{p^{ia}(2000) + \sum_x p^{xa}(2000)}{n+1}$$

として計算し、この値に直線的に近づけるよう平成 17 (2005) 年から平成 37 (2025) 年までの格差の仮定値を設定した。

ただし、各都道府県との格差の変動が大きい一部の市区町村のなかで、昭和 55 (1980) ~平成 12(2000)年の 5 時点における格差の変動幅が一定の基準値以上で、かつ平成 7(1995)年から平成 12(2000)年にかけて格差が不安定に推移している市区町村に限り、平成 2(1990) ~平成 12 (2000) 年の格差の平均値を仮の平成 12 (2000) 年の格差として、以下上記と同様の手順によって仮定値を設定した。

以上により求められた格差の仮定値 $p^{ia}(t)$ と、都道府県別人口推計による都道府県別の平成 17 (2005) ~平成 42 (2030) 年それぞれの婦人子ども比 $CW^a(t)$ の積から、各年次・各市区町村の婦人子ども比の仮定値を算出し、0~4 歳人口を推計した。

上記による婦人子ども比の仮定値設定のフローチャートを図 I-4 に示す。

7. 将来の 0~4 歳性比

6 により将来の 0~4 歳人口が推計されるが、これを男女別に振り分けるためには、将来の 0~4 歳性比の仮定値が必要となる。

昭和 55 (1980) ~平成 12 (2000) 年の 0~4 歳性比について分析した結果、市区町村別に一定の傾向が認められなかったため、都道府県別人口推計により算出された都道府県別の平成 17 (2005) ~平成 42 (2030) 年の 0~4 歳性比を各年次の仮定値とした。各都道府県の値を同一都道府県内の各市区町村の 0~4 歳推計人口に一律に適用し、男女別の 0~4 歳推計人口を算出した。



図 I - 1 市区町村別将来人口推計のフローチャート

変数の定義

A : 1995~2000年の純移動率
 M : 最大と最小を除いた2期間の通算純移動率
 C : 1980~1995年の通算純移動率
 P : 1995年総人口
 Std : 4期間の推計純移動率の標準偏差
 (P ≥ 6,000の市区町村について)
 μ_1 : Stdの平均値
 σ_1 : Stdの標準偏差
 μ_2 : |A-C|の平均値
 σ_2 : |A-C|の標準偏差

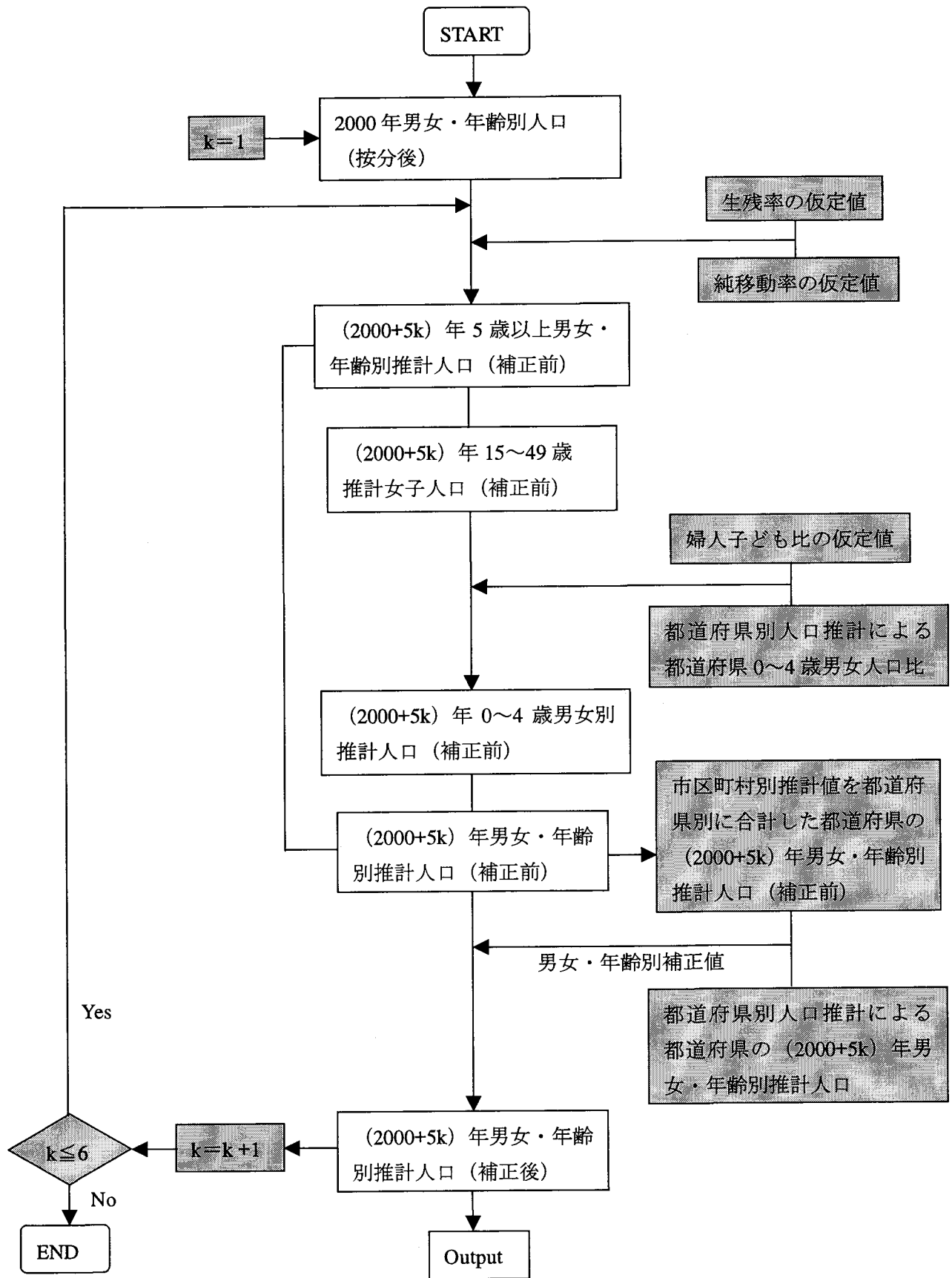

図 I - 2 純移動率初期値設定のフローチャート



図 I - 3 純移動率の仮定値設定手順の概要

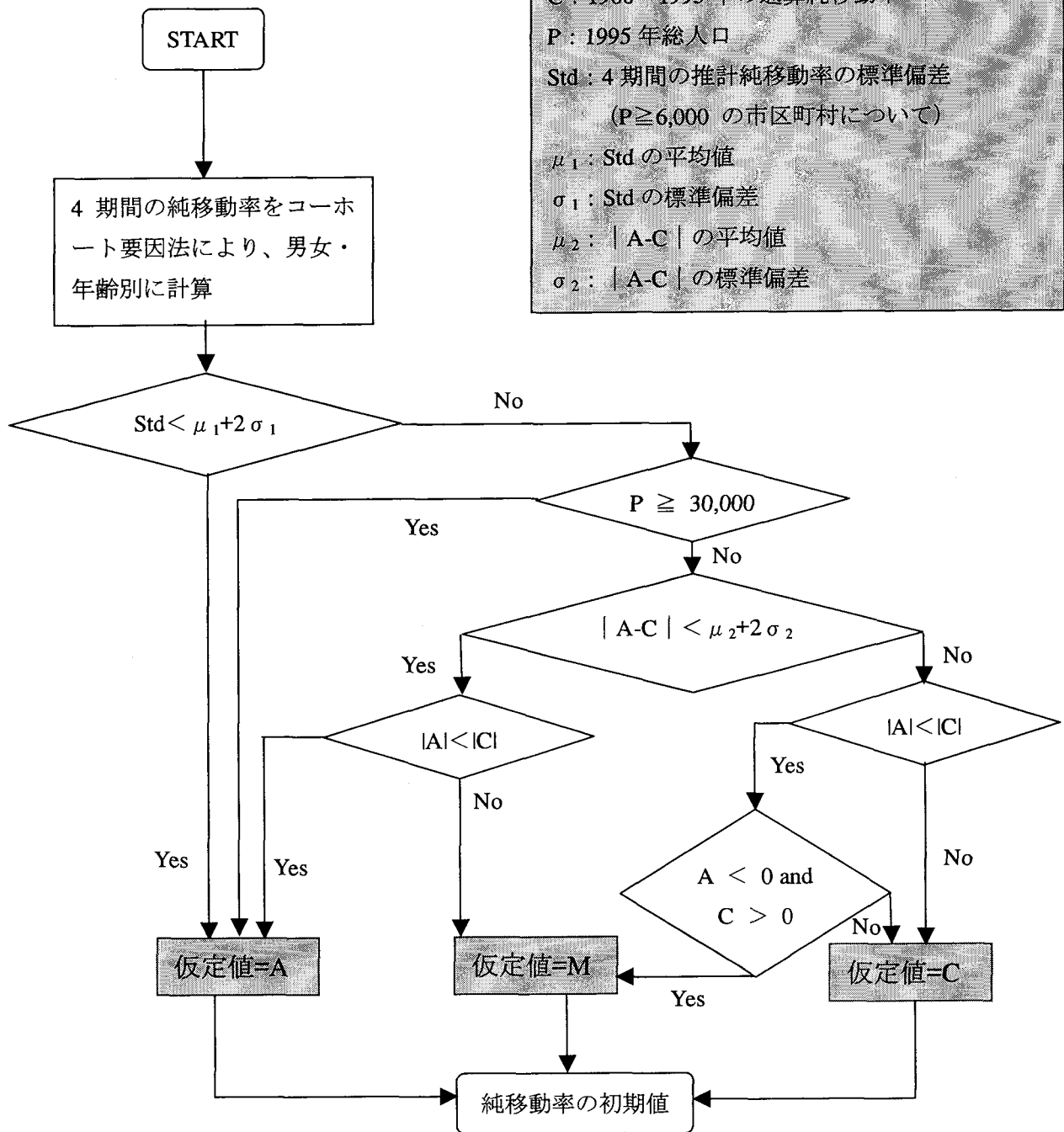

図 I-4 婦人子ども比仮定値設定のフローチャート

II. 推計結果の概要

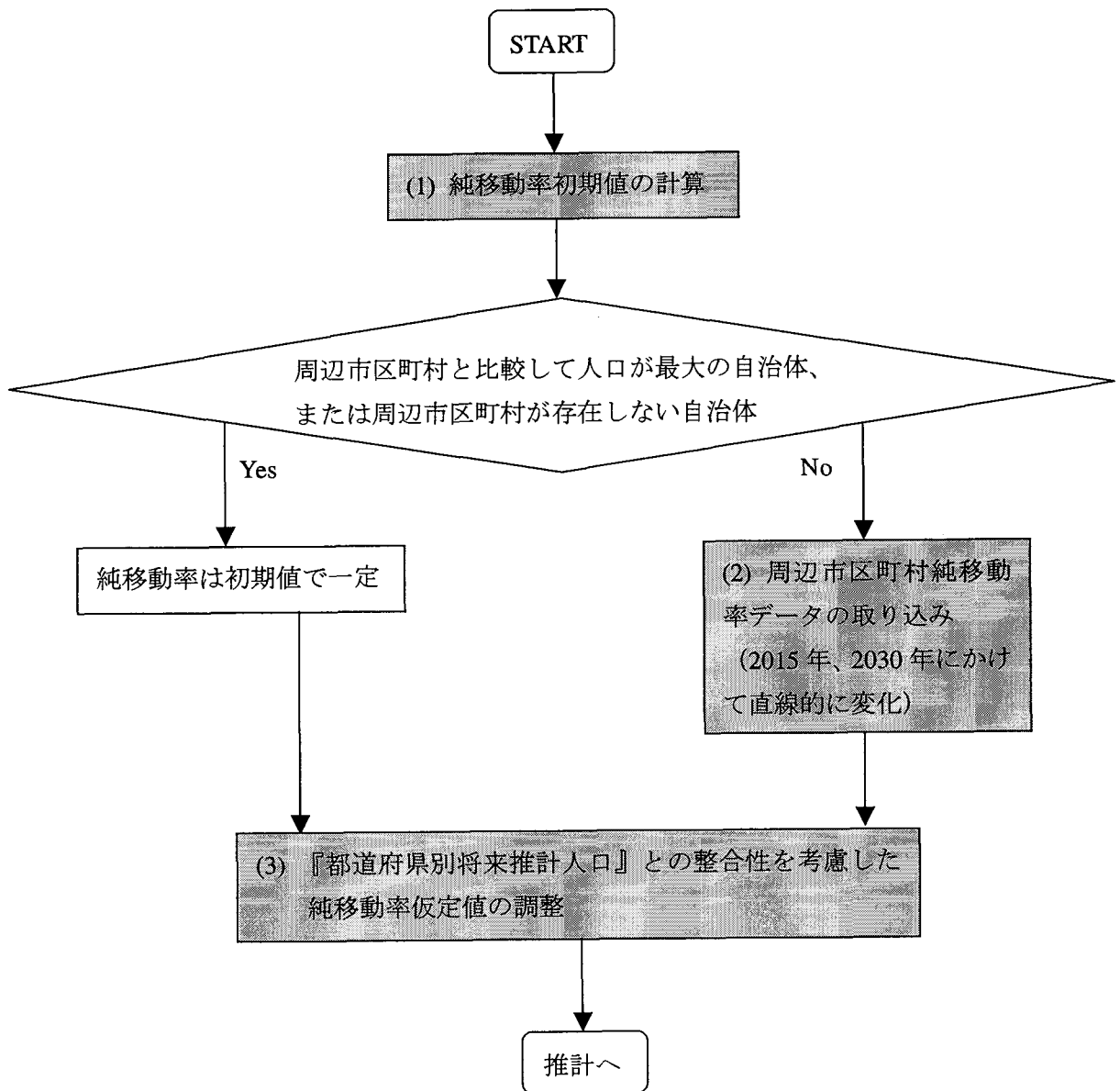
1. 市区町村別総人口の推移

(1) 人口規模別自治体数

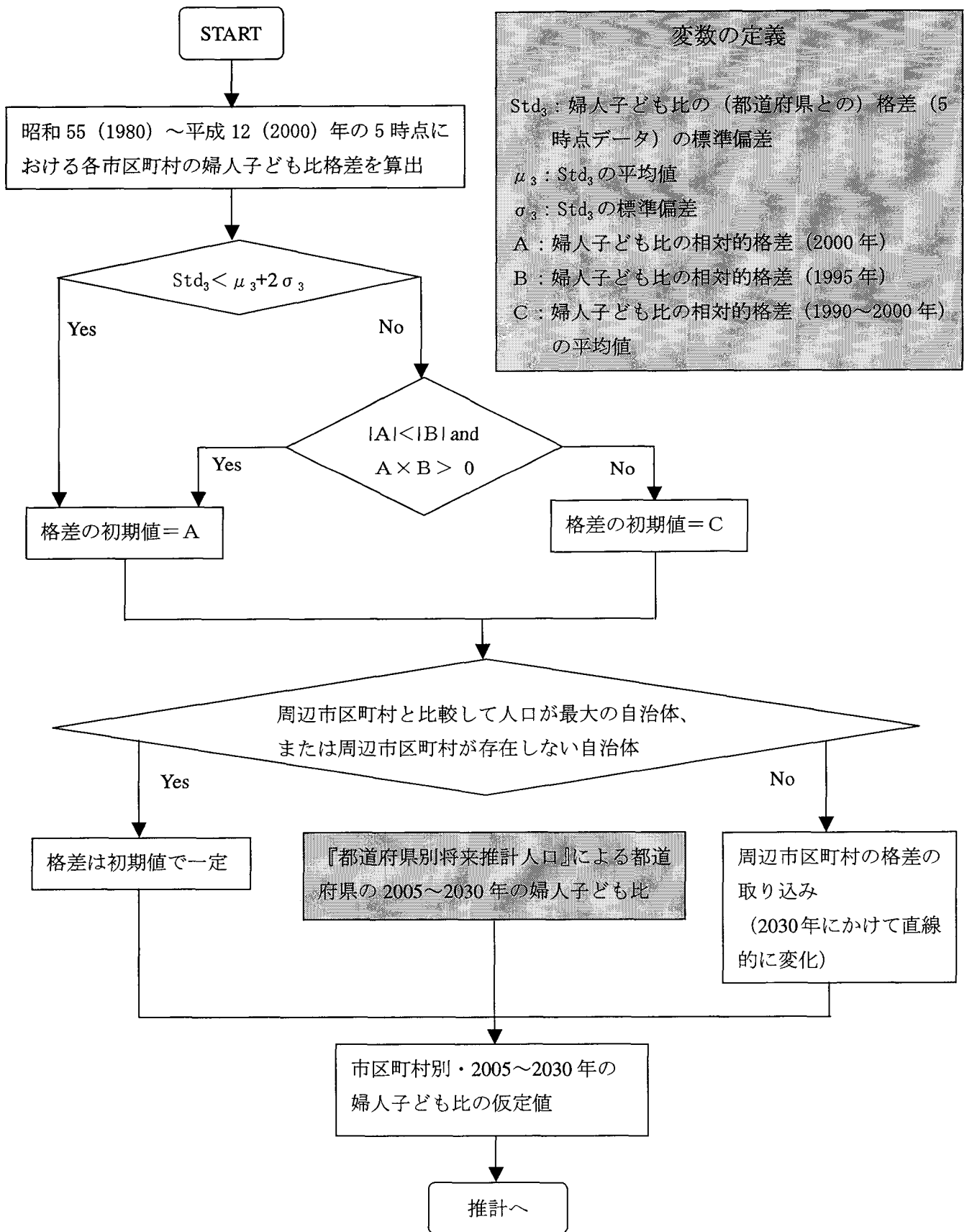
先に公表された全国推計（中位推計）によれば、わが国の総人口は平成 18（2006）年にピークを迎え、以後長期の減少過程に入る。今回の市区町村別推計によれば、多くの自治体で人口規模が縮小するため、人口規模別にみると、人口規模 5 千人未満の自治体が顕著に増加する結果となった（表Ⅱ－1、表Ⅱ－2；図Ⅱ－1）。

人口規模別の自治体数の変化をみると、平成 12（2000）年から平成 42（2030）年にかけて、主に市部および区部からなる人口規模 3 万人以上の自治体は 735（全自治体の 22.7%）から 678（20.9%）に減少する。他方で、その余数である主に郡部からなる人口規模 3 万人未満の自治体は 2,510（77.3%）から 2,567（79.1%）に増加する。その内訳をみると、人口規模 5 千人以上 3 万人未満の自治体は 1,788（55.1%）から 1,445（44.5%）に減少するのに対し、人口規模 5 千人未満の自治体は 722（22.2%）から 1,122（34.6%）へ著しく増加し、全自治体の 3 分の 1 以上を占めるようになる。

(2) 地域ブロック別にみた人口規模別自治体数

地域ブロック別にみると、平成 42（2030）年に人口規模 5 千人未満の自治体が最も多くなるのは九州・沖縄（208）、続いて東北（169）、中国（165）の順であり、これら 3 ブロックで人口規模 5 千人未満の自治体の 48.3% を占める（表Ⅱ－1、表Ⅱ－2）。このうち東北は、平成 12（2000）年から平成 42（2030）年にかけてその数が 87 から 169 へ 94.3% もの増加となり、この間の増加率は全ブロックの中で最も高い。また、北海道と中国の 2 ブロックは、平成 42（2030）年には、人口規模 5 千人未満の自治体数が全自治体数の 5 割を超える。

他方で、南関東は人口集中の著しい地域であるため、もともと人口規模の大きい自治体が多い。このため、平成 42（2030）年においても人口規模 3 万人以上の自治体の割合が半数を超えるのに対し、人口規模 5 千人未満の自治体は 1 割程度である。

(3) 総人口

先に公表された都道府県別推計によれば、平成 12（2000）年以降人口が減少する都道府県は年とともに増加し、平成 42（2030）年までに滋賀県を除く 46 都道府県で人口が減少する。一方、市区町村別人口については、平成 7（1995）年から平成 12（2000）年にかけて全自治体の 67.6% を占める 2,194 自治体¹¹で既に人口が減少している（総務省統計局『国勢

¹¹ 本推計の結果との混乱が生じないように、平成 13（2001）年末現在の市区町村（3,245 自治体）に組替えた値にした。

報告』)。今回の市区町村別推計によれば、人口が減少する自治体は今後も増加し、平成 17 (2005) 年から平成 22 (2010) 年にかけては 2,540 自治体 (78.3%)、平成 27 (2015) 年から平成 32 (2020) 年にかけては 2,918 自治体 (89.9%)、平成 37 (2025) 年から平成 42 (2030) 年にかけては 3,091 自治体 (95.3%) で人口が減少する。

(4) 人口指数

平成 42 (2030) 年の人口を、平成 12 (2000) 年を 100 とする人口指数でみると、指数が 100 を超える、すなわち平成 12 (2000) 年より人口が増加する自治体は 431 (全自治体の 13.3%) で、このうち指数が 120 以上の自治体は 91 (2.8%)、150 以上の自治体は 8 (0.2%) である (表Ⅱ-3、表Ⅱ-4；図Ⅱ-2)。2,814 自治体 (86.7%) は指数が 100 未満であり、その内訳をみると、80 以上 100 未満の自治体は 997 (30.7%)、60 以上 80 未満の自治体は 1,277 (39.4%)、60 未満の自治体は 540 (16.6%) である。平成 42 (2030) 年には、平成 12 (2000) 年に比べて人口が 2 割以上減少する自治体が半数を超える (1,817 自治体、56.0%)。さらに、158 自治体 (4.9%) では指数が 50 未満、すなわち平成 12 (2000) 年に比べて人口が半分以下になる。

(5) 地域ブロック別にみた総人口・指数

平成 42 (2030) 年の人口指数 (平成 12 年=100 とした場合) を、地域ブロック別にみると、いずれのブロックにおいても 100 未満の自治体が大多数を占める (表Ⅱ-3、表Ⅱ-4)。なかでも北海道、東北、中国の 3 ブロックでは、人口指数 100 未満の自治体の割合が 95.3% と高い値を示す。また、人口指数が 60 未満、すなわち平成 12 (2000) 年に比べて人口が 4 割以上減少する自治体は、北海道 (94)、九州・沖縄 (91)、中国 (86) の順に多い。このうち北海道では、人口指数 60 未満の自治体の割合が 44.3% に達する。

人口指数 100 以上の自治体の割合が最も高いのは南関東 (26.9%) で、続いて北関東 (22.1%)、近畿 (20.1%) の順となる。平成 42 (2030) 年の人口が平成 12 (2000) 年を上回る自治体は、大都市とその郊外に多く分布する。

2. 年齢別人口の推移

(1) 年少人口

全国推計 (中位推計) によれば、全国の年少人口 (0~14 歳) は低い出生率のもとで今後も減少を続け、総人口に占める割合は平成 12 (2000) 年の 14.6% から平成 42 (2030) 年の 11.3% へ低下する。今回の市区町村別推計によれば、平成 12 (2000) 年から平成 42 (2030) 年にかけて年少人口割合はほぼ全自治体 (3,221 自治体、99.3%) で低下する (表Ⅱ-5、表Ⅱ-6)。この間に、年少人口割合が 10% 未満の自治体は 102 (3.1%) から 1,017 (31.3%) へと大幅に増加し、全自治体の 3 割を超えるようになる。これに対し、年少人口割合が 16%

以上の自治体は 691 (21.3%) から 21 (0.6%) へと激減する。

(2) 生産年齢人口

全国推計 (中位推計) によれば、全国を生産年齢人口 (15~64 歳) は今後一貫して減少し、総人口に占める割合は平成 12 (2000) 年の 68.1%から平成 42 (2030) 年の 59.2%へ低下する。今回の市区町村別推計によれば、平成 12 (2000) 年から平成 42 (2030) 年にかけて生産年齢人口割合が低下するのは 3,210 自治体 (全自治体の 98.9%) である (表Ⅱ-7、表Ⅱ-8)。この間に、生産年齢人口が 50%未満になる自治体は 117 (3.6%) から 1,039 (32.0%) へ著しく増加し、全自治体の 3 割を超える。これに対し、生産年齢人口割合が 60%以上の自治体は 1,956 (60.3%) から 330 (10.2%) へと大幅に減少する。

(3) 老年人口

全国推計 (中位推計) によれば、全国の老年人口 (65 歳以上) は今後増加し、総人口に占める割合は平成 12 (2000) 年の 17.4%から平成 42 (2030) 年の 29.6%へ上昇する。今回の市区町村別推計によれば、平成 12 (2000) 年から平成 42 (2030) 年にかけてほぼ全ての自治体 (3,232 自治体、99.6%) で老年人口割合は上昇する (表Ⅱ-9、表Ⅱ-10 ; 図Ⅱ-3)。この間に、老年人口割合 40%以上の自治体は 77 (2.4%) から 987 (30.4%) へ大きく増加し、全自治体の 3 割を超えるようになる。これに対し、老年人口割合が 20%未満の自治体は 967 (29.8%) から 7 (0.2%) へと激減する。

(4) 地域ブロック別にみた年齢別人口の推移

各自治体の年齢構成は全般的に高齢化が進行する結果となっているが、地域ブロック別にみると若干その状況は異なる。高齢化の進展著しい自治体が多いのは北海道、中国、四国であり、四国では、平成 42 (2030) 年の年少人口割合 10%未満の自治体が 53.7%を占める一方で、同年の老年人口割合 50%以上の自治体は 13.9%を占める (表Ⅱ-5、表Ⅱ-6、表Ⅱ-7、表Ⅱ-8、表Ⅱ-9、表Ⅱ-10)。

以上の 5 ブロックと対照的なのは南関東である。南関東は、先の都道府県推計では今後とも人口集中が続くとされるが、本推計の結果をみても、平成 42 (2030) 年に老年人口割合が 50%以上の自治体は 1 つしかなく、生産年齢人口割合 60%以上の自治体が 32.5%を占める。

注記

本推計の利用者各位は、本報告に記載された方法と仮定を十分に検討された上で利用されることを希望する。

3. 図表編

表Ⅱ－1	将来の地域ブロック別人口規模別市区町村数	18
表Ⅱ－2	将来の地域ブロック別人口規模別市区町村割合	19
表Ⅱ－3	将来の地域ブロック別人口指数別市区町村数	20
表Ⅱ－4	将来の地域ブロック別人口指数別市区町村割合	20
表Ⅱ－5	将来の地域ブロック別年少人口割合別市区町村数	21
表Ⅱ－6	将来の地域ブロック別年少人口割合別市区町村割合	22
表Ⅱ－7	将来の地域ブロック別生産年齢人口割合別市区町村数	23
表Ⅱ－8	将来の地域ブロック別生産年齢人口割合別市区町村割合	24
表Ⅱ－9	将来の地域ブロック別老年人口割合別市区町村数	25
表Ⅱ－10	将来の地域ブロック別老年人口割合別市区町村割合	26
図Ⅱ－1	人口規模別市区町村 平成12(2000)年、平成42(2030)年	27
図Ⅱ－2	人口指数別市区町村 (平成12年=100とした場合)	
	平成42(2030)年	27
図Ⅱ－3	老年人口割合別市区町村 平成12(2000)年、平成42(2030)年	27

表Ⅱ-1 将来の地域ブロック別人口規模別市区町村数

(市区町村数)

ブロック	平成12(2000)年の人口規模(人)											総計
	5千未満	5千～1万	1～2万	2～3万	3～5万	5～10万	10～20万	20～30万	30～50万	50～100万	100万以上	
北海道	77	70	24	17	8	6	7	1	1		1	212
東北	87	172	136	33	44	21	7	5	3	1	1	510
関東	62	67	123	52	62	70	51	18	16	11	3	535
北関東	46	39	80	33	35	20	10	3	1			267
南関東	16	28	43	19	27	50	41	15	15	11	3	268
北陸	23	24	26	13	14	6	2	1	2			111
中部	102	94	96	47	36	38	22	7	6	1	1	450
近畿	45	84	71	20	27	36	18	8	9	2	3	323
中国	118	94	45	18	17	11	9	2	2	1	1	318
四国	77	53	45	15	14	6	2	1	3			216
九州・沖縄	131	174	134	41	42	29	9	2	4	2	2	570
総計	722	832	700	256	264	223	127	45	46	18	12	3,245

ブロック	平成27(2015)の年人口規模(人)											総計
	5千未満	5千～1万	1～2万	2～3万	3～5万	5～10万	10～20万	20～30万	30～50万	50～100万	100万以上	
北海道	104	50	22	14	7	6	6	1	1		1	212
東北	119	173	112	25	43	22	6	3	5	1	1	510
関東	77	67	106	55	62	67	52	19	16	11	3	535
北関東	54	38	70	34	37	20	10	3	1			267
南関東	23	29	36	21	25	47	42	16	15	11	3	268
北陸	29	23	22	12	14	6	2	1	2			111
中部	122	85	89	41	37	39	23	6	6	1	1	450
近畿	58	74	71	17	25	38	18	6	12	1	3	323
中国	139	82	39	22	12	11	8	1	2	1	1	318
四国	92	45	37	18	11	7	2	1	3			216
九州・沖縄	170	158	116	31	46	28	11	3	3	3	1	570
総計	910	757	614	235	257	224	128	41	50	18	11	3,245

ブロック	平成42(2030)年の人口規模(人)											総計
	5千未満	5千～1万	1～2万	2～3万	3～5万	5～10万	10～20万	20～30万	30～50万	50～100万	100万以上	
北海道	137	24	25	6	5	6	7	1			1	212
東北	169	159	84	30	33	20	5	5	3	1	1	510
関東	87	75	95	56	64	61	48	21	16	9	3	535
北関東	60	44	60	36	36	18	8	4	1			267
南関東	27	31	35	20	28	43	40	17	15	9	3	268
北陸	35	21	21	13	10	7	1	2	1			111
中部	143	77	89	33	34	41	20	5	6	1	1	450
近畿	71	67	67	20	23	36	18	8	9	1	3	323
中国	165	68	33	19	11	10	8		2	1	1	318
四国	107	43	30	16	12	4		2	2			216
九州・沖縄	208	149	95	30	43	25	11	2	3	3	1	570
総計	1,122	683	539	223	235	210	118	46	42	16	11	3,245

地域区分は以下の通り

北海道:北海道 東北:青森, 岩手, 宮城, 秋田, 山形, 福島, 新潟 北関東:茨城, 栃木, 群馬, 山梨

南関東:埼玉, 千葉, 東京, 神奈川 北陸:富山, 石川, 福井 中部:長野, 岐阜, 静岡, 愛知, 三重

近畿:滋賀, 京都, 大阪, 兵庫, 奈良, 和歌山 中国:鳥取, 島根, 岡山, 広島, 山口

四国:徳島, 香川, 愛媛, 高知 九州・沖縄:福岡, 佐賀, 長崎, 熊本, 大分, 宮崎, 鹿児島, 沖縄

表Ⅱ-2 将来の地域ブロック別人口規模別市区町村割合

(%)

ブロック	平成12(2000)年の人口規模(人)											総計
	5千未満	5千～1万	1～2万	2～3万	3～5万	5～10万	10～20万	20～30万	30～50万	50～100万	100万以上	
北海道	36.3	33.0	11.3	8.0	3.8	2.8	3.3	0.5	0.5		0.5	100
東北	17.1	33.7	26.7	6.5	8.6	4.1	1.4	1.0	0.6	0.2	0.2	100
関東	11.6	12.5	23.0	9.7	11.6	13.1	9.5	3.4	3.0	2.1	0.6	100
北関東	17.2	14.6	30.0	12.4	13.1	7.5	3.7	1.1	0.4			100
南関東	6.0	10.4	16.0	7.1	10.1	18.7	15.3	5.6	5.6	4.1	1.1	100
北陸	20.7	21.6	23.4	11.7	12.6	5.4	1.8	0.9	1.8			100
中部	22.7	20.9	21.3	10.4	8.0	8.4	4.9	1.6	1.3	0.2	0.2	100
近畿	13.9	26.0	22.0	6.2	8.4	11.1	5.6	2.5	2.8	0.6	0.9	100
中国	37.1	29.6	14.2	5.7	5.3	3.5	2.8	0.6	0.6	0.3	0.3	100
四国	35.6	24.5	20.8	6.9	6.5	2.8	0.9	0.5	1.4			100
九州・沖縄	23.0	30.5	23.5	7.2	7.4	5.1	1.6	0.4	0.7	0.4	0.4	100
総計	22.2	25.6	21.6	7.9	8.1	6.9	3.9	1.4	1.4	0.6	0.4	100

ブロック	平成27(2015)の年人口規模(人)											総計
	5千未満	5千～1万	1～2万	2～3万	3～5万	5～10万	10～20万	20～30万	30～50万	50～100万	100万以上	
北海道	49.1	23.6	10.4	6.6	3.3	2.8	2.8	0.5	0.5		0.5	100
東北	23.3	33.9	22.0	4.9	8.4	4.3	1.2	0.6	1.0	0.2	0.2	100
関東	14.4	12.5	19.8	10.3	11.6	12.5	9.7	3.6	3.0	2.1	0.6	100
北関東	20.2	14.2	26.2	12.7	13.9	7.5	3.7	1.1	0.4			100
南関東	8.6	10.8	13.4	7.8	9.3	17.5	15.7	6.0	5.6	4.1	1.1	100
北陸	26.1	20.7	19.8	10.8	12.6	5.4	1.8	0.9	1.8			100
中部	27.1	18.9	19.8	9.1	8.2	8.7	5.1	1.3	1.3	0.2	0.2	100
近畿	18.0	22.9	22.0	5.3	7.7	11.8	5.6	1.9	3.7	0.3	0.9	100
中国	43.7	25.8	12.3	6.9	3.8	3.5	2.5	0.3	0.6	0.3	0.3	100
四国	42.6	20.8	17.1	8.3	5.1	3.2	0.9	0.5	1.4			100
九州・沖縄	29.8	27.7	20.4	5.4	8.1	4.9	1.9	0.5	0.5	0.5	0.2	100
総計	28.0	23.3	18.9	7.2	7.9	6.9	3.9	1.3	1.5	0.6	0.3	100

ブロック	平成42(2030)年の人口規模(人)											総計
	5千未満	5千～1万	1～2万	2～3万	3～5万	5～10万	10～20万	20～30万	30～50万	50～100万	100万以上	
北海道	64.6	11.3	11.8	2.8	2.4	2.8	3.3	0.5			0.5	100
東北	33.1	31.2	16.5	5.9	6.5	3.9	1.0	1.0	0.6	0.2	0.2	100
関東	16.3	14.0	17.8	10.5	12.0	11.4	9.0	3.9	3.0	1.7	0.6	100
北関東	22.5	16.5	22.5	13.5	13.5	6.7	3.0	1.5	0.4			100
南関東	10.1	11.6	13.1	7.5	10.4	16.0	14.9	6.3	5.6	3.4	1.1	100
北陸	31.5	18.9	18.9	11.7	9.0	6.3	0.9	1.8	0.9			100
中部	31.8	17.1	19.8	7.3	7.6	9.1	4.4	1.1	1.3	0.2	0.2	100
近畿	22.0	20.7	20.7	6.2	7.1	11.1	5.6	2.5	2.8	0.3	0.9	100
中国	51.9	21.4	10.4	6.0	3.5	3.1	2.5		0.6	0.3	0.3	100
四国	49.5	19.9	13.9	7.4	5.6	1.9		0.9	0.9			100
九州・沖縄	36.5	26.1	16.7	5.3	7.5	4.4	1.9	0.4	0.5	0.5	0.2	100
総計	34.6	21.0	16.6	6.9	7.2	6.5	3.6	1.4	1.3	0.5	0.3	100

表Ⅱ-3 将来の地域ブロック別人口指数別市区町村数

(市区町村数)

ブロック	平成27(2015)年の人口指数(平成12年=100とした場合)												総計
	50未満	50~60	60~70	70~80	80~90	90~100	100~110	110~120	120~130	130~140	140~150	150以上	
北海道			10	80	83	22	14	3					212
東北			9	83	223	142	43	5	1	3	1		510
関東	1		7	17	105	193	151	53	8				535
北関東	1		7	13	61	99	51	29	6				267
南関東				4	44	94	100	24	2				268
北陸				17	35	29	19	10	1				111
中部			5	54	100	162	100	24	2	2	1		450
近畿			4	25	85	115	64	19	6	4	1		323
中国		1	13	79	127	67	26	5					318
四国		1	21	53	61	56	21	3					216
九州・沖縄	1		15	83	216	139	65	39	9	3			570
計	2	2	84	491	1,035	925	503	161	27	12	3		3,245

ブロック	平成42(2030)年の人口指数(平成12年=100とした場合)												総計
	50未満	50~60	60~70	70~80	80~90	90~100	100~110	110~120	120~130	130~140	140~150	150以上	
北海道	27	67	63	25	11	9	8	1	1				212
東北	14	61	151	125	95	40	14	3	3	1	1	2	510
関東	9	15	55	79	120	126	68	35	23	5			535
北関東	9	9	35	42	67	46	25	19	11	4			267
南関東		6	20	37	53	80	43	16	12	1			268
北陸	4	10	23	21	20	12	11	8	1	1			111
中部	16	42	67	64	108	90	36	19	3	2	1	2	450
近畿	8	17	42	66	78	47	36	11	10	2	4	2	323
中国	22	64	83	75	40	19	10	5					318
四国	33	40	46	36	33	15	10	3					216
九州・沖縄	25	66	112	144	85	49	31	31	15	7	3	2	570
計	158	382	642	635	590	407	224	116	56	18	9	8	3,245

表Ⅱ-4 将来の地域ブロック別人口指数別市区町村割合

(%)

ブロック	平成27(2015)年の人口指数(平成12年=100とした場合)												総計
	50未満	50~60	60~70	70~80	80~90	90~100	100~110	110~120	120~130	130~140	140~150	150以上	
北海道			4.7	37.7	39.2	10.4	6.6	1.4					100
東北			1.8	16.3	43.7	27.8	8.4	1.0	0.2	0.6	0.2		100
関東	0.2		1.3	3.2	19.6	36.1	28.2	9.9	1.5				100
北関東	0.4		2.6	4.9	22.8	37.1	19.1	10.9	2.2				100
南関東				1.5	16.4	35.1	37.3	9.0	0.7				100
北陸				15.3	31.5	26.1	17.1	9.0	0.9				100
中部			1.1	12.0	22.2	36.0	22.2	5.3	0.4	0.4	0.2		100
近畿			1.2	7.7	26.3	35.6	19.8	5.9	1.9	1.2	0.3		100
中国		0.3	4.1	24.8	39.9	21.1	8.2	1.6					100
四国		0.5	9.7	24.5	28.2	25.9	9.7	1.4					100
九州・沖縄	0.2		2.6	14.6	37.9	24.4	11.4	6.8	1.6	0.5			100
計	0.1	0.1	2.6	15.1	31.9	28.5	15.5	5.0	0.8	0.4	0.1		100

ブロック	平成42(2030)年の人口指数(平成12年=100とした場合)												総計
	50未満	50~60	60~70	70~80	80~90	90~100	100~110	110~120	120~130	130~140	140~150	150以上	
北海道	12.7	31.6	29.7	11.8	5.2	4.2	3.8	0.5	0.5				100
東北	2.7	12.0	29.6	24.5	18.6	7.8	2.7	0.6	0.6	0.2	0.2	0.4	100
関東	1.7	2.8	10.3	14.8	22.4	23.6	12.7	6.5	4.3	0.9			100
北関東	3.4	3.4	13.1	15.7	25.1	17.2	9.4	7.1	4.1	1.5			100
南関東		2.2	7.5	13.8	19.8	29.9	16.0	6.0	4.5	0.4			100
北陸	3.6	9.0	20.7	18.9	18.0	10.8	9.9	7.2	0.9	0.9			100
中部	3.6	9.3	14.9	14.2	24.0	20.0	8.0	4.2	0.7	0.4	0.2	0.4	100
近畿	2.5	5.3	13.0	20.4	24.1	14.6	11.1	3.4	3.1	0.6	1.2	0.6	100
中国	6.9	20.1	26.1	23.6	12.6	6.0	3.1	1.6					100
四国	15.3	18.5	21.3	16.7	15.3	6.9	4.6	1.4					100
九州・沖縄	4.4	11.6	19.6	25.3	14.9	8.6	5.4	5.4	2.6	1.2	0.5	0.4	100
計	4.9	11.8	19.8	19.6	18.2	12.5	6.9	3.6	1.7	0.6	0.3	0.2	100

表Ⅱ-5 将来の地域ブロック別年少人口割合別市区町村数

(市区町村数)

ブロック	平成12(2000)年の年少人口割合(%)								総計
	～6.0	6.0～ 8.0	8.0～ 10.0	10.0～ 12.0	12.0～ 14.0	14.0～ 16.0	16.0～ 18.0	18.0～	
北海道			10	34	74	67	22	5	212
東北		1	7	30	143	246	74	9	510
関東		4	18	33	140	243	81	16	535
北関東		4	4	8	53	126	62	10	267
南関東			14	25	87	117	19	6	268
北陸		1		7	31	45	23	4	111
中部		3	10	33	85	212	98	9	450
近畿			3	23	69	133	80	15	323
中国	1	2	15	56	130	93	21		318
四国		4	19	34	84	63	12		216
九州・沖縄			4	28	114	202	162	60	570
総計	1	15	86	278	870	1,304	573	118	3,245

ブロック	平成27(2015)年の年少人口割合(%)								総計
	～6.0	6.0～ 8.0	8.0～ 10.0	10.0～ 12.0	12.0～ 14.0	14.0～ 16.0	16.0～ 18.0	18.0～	
北海道		8	50	88	50	16			212
東北	1	9	64	194	180	56	6		510
関東	3	6	54	193	203	64	10	2	535
北関東	3	6	19	81	97	52	9		267
南関東			35	112	106	12	1	2	268
北陸	1	3	10	29	39	19	9	1	111
中部		10	49	114	168	95	12	2	450
近畿	1	6	34	71	139	59	12	1	323
中国	6	24	56	123	85	22	2		318
四国	3	17	48	73	57	17	1		216
九州・沖縄		9	55	134	205	121	31	15	570
総計	15	92	420	1,019	1,126	469	83	21	3,245

ブロック	平成42(2030)年の年少人口割合(%)								総計
	～6.0	6.0～ 8.0	8.0～ 10.0	10.0～ 12.0	12.0～ 14.0	14.0～ 16.0	16.0～ 18.0	18.0～	
北海道	1	24	92	77	18				212
東北	5	20	123	250	104	8			510
関東	3	20	142	291	72	6	1		535
北関東	3	9	46	145	58	6			267
南関東		11	96	146	14		1		268
北陸	2	8	22	45	29	5			111
中部	3	16	99	208	117	7			450
近畿	2	10	47	169	85	10			323
中国	11	33	104	132	36	2			318
四国	5	33	78	81	17	2			216
九州・沖縄	3	24	87	223	170	43	16	4	570
総計	35	188	794	1,476	648	83	17	4	3,245

表Ⅱ-6 将来の地域ブロック別年少人口割合別市区町村割合

(%)

ブロック	平成12(2000)年の年少人口割合(%)								総計
	~6.0	6.0~ 8.0	8.0~ 10.0	10.0~ 12.0	12.0~ 14.0	14.0~ 16.0	16.0~ 18.0	18.0~	
北海道			4.7	16.0	34.9	31.6	10.4	2.4	100
東北		0.2	1.4	5.9	28.0	48.2	14.5	1.8	100
関東		0.7	3.4	6.2	26.2	45.4	15.1	3.0	100
北関東		1.5	1.5	3.0	19.9	47.2	23.2	3.7	100
南関東			5.2	9.3	32.5	43.7	7.1	2.2	100
北陸		0.9		6.3	27.9	40.5	20.7	3.6	100
中部		0.7	2.2	7.3	18.9	47.1	21.8	2.0	100
近畿			0.9	7.1	21.4	41.2	24.8	4.6	100
中国	0.3	0.6	4.7	17.6	40.9	29.2	6.6		100
四国		1.9	8.8	15.7	38.9	29.2	5.6		100
九州・沖縄			0.7	4.9	20.0	35.4	28.4	10.5	100
総計	0.0	0.5	2.7	8.6	26.8	40.2	17.7	3.6	100

ブロック	平成27(2015)年の年少人口割合(%)								総計
	~6.0	6.0~ 8.0	8.0~ 10.0	10.0~ 12.0	12.0~ 14.0	14.0~ 16.0	16.0~ 18.0	18.0~	
北海道		3.8	23.6	41.5	23.6	7.5			100
東北	0.2	1.8	12.5	38.0	35.3	11.0	1.2		100
関東	0.6	1.1	10.1	36.1	37.9	12.0	1.9	0.4	100
北関東	1.1	2.2	7.1	30.3	36.3	19.5	3.4		100
南関東			13.1	41.8	39.6	4.5	0.4	0.7	100
北陸	0.9	2.7	9.0	26.1	35.1	17.1	8.1	0.9	100
中部		2.2	10.9	25.3	37.3	21.1	2.7	0.4	100
近畿	0.3	1.9	10.5	22.0	43.0	18.3	3.7	0.3	100
中国	1.9	7.5	17.6	38.7	26.7	6.9	0.6		100
四国	1.4	7.9	22.2	33.8	26.4	7.9	0.5		100
九州・沖縄		1.6	9.6	23.5	36.0	21.2	5.4	2.6	100
総計	0.5	2.8	12.9	31.4	34.7	14.5	2.6	0.6	100

ブロック	平成42(2030)年の年少人口割合(%)								総計
	~6.0	6.0~ 8.0	8.0~ 10.0	10.0~ 12.0	12.0~ 14.0	14.0~ 16.0	16.0~ 18.0	18.0~	
北海道	0.5	11.3	43.4	36.3	8.5				100
東北	1.0	3.9	24.1	49.0	20.4	1.6			100
関東	0.6	3.7	26.5	54.4	13.5	1.1	0.2		100
北関東	1.1	3.4	17.2	54.3	21.7	2.2			100
南関東		4.1	35.8	54.5	5.2		0.4		100
北陸	1.8	7.2	19.8	40.5	26.1	4.5			100
中部	0.7	3.6	22.0	46.2	26.0	1.6			100
近畿	0.6	3.1	14.6	52.3	26.3	3.1			100
中国	3.5	10.4	32.7	41.5	11.3	0.6			100
四国	2.3	15.3	36.1	37.5	7.9	0.9			100
九州・沖縄	0.5	4.2	15.3	39.1	29.8	7.5	2.8	0.7	100
総計	1.1	5.8	24.5	45.5	20.0	2.6	0.5	0.1	100

表Ⅱ-7 将来の地域ブロック別生産年齢人口割合別市区町村数

(市区町村数)

ブロック	平成12(2000)年の生産年齢人口割合(%)								総計
	~40	40~ 45	45~ 50	50~ 55	55~ 60	60~ 65	65~ 70	70~	
北海道				4	49	115	40	4	212
東北			4	42	188	224	48	4	510
関東		1	4	12	58	134	161	165	535
北関東		1	4	10	38	90	99	25	267
南関東				2	20	44	62	140	268
北陸			1	5	25	53	25	2	111
中部		2	13	44	87	127	132	45	450
近畿			10	24	66	88	81	54	323
中国		7	30	77	91	75	34	4	318
四国		2	22	37	68	63	24		216
九州・沖縄		1	20	93	202	177	70	7	570
総計		13	104	338	834	1,056	615	285	3,245

ブロック	平成27(2015)年の生産年齢人口割合(%)								総計
	~40	40~ 45	45~ 50	50~ 55	55~ 60	60~ 65	65~ 70	70~	
北海道		3	16	78	86	27	2		212
東北	2	9	34	149	232	77	7		510
関東	3	5	10	52	165	255	43	2	535
北関東	3	5	2	35	98	115	9		267
南関東			8	17	67	140	34	2	268
北陸	1	1	5	30	53	20	1		111
中部	1	18	41	91	155	133	11		450
近畿		3	21	66	125	101	7		323
中国	7	24	70	117	83	16	1		318
四国	10	16	43	65	68	14			216
九州・沖縄	1	12	52	182	214	98	11		570
総計	25	91	292	830	1,181	741	83	2	3,245

ブロック	平成42(2030)年の生産年齢人口割合(%)								総計
	~40	40~ 45	45~ 50	50~ 55	55~ 60	60~ 65	65~ 70	70~	
北海道	1	9	55	101	42	4			212
東北	9	39	155	190	104	13			510
関東	6	11	48	126	221	95	27	1	535
北関東	6	6	26	80	113	35	1		267
南関東		5	22	46	108	60	26	1	268
北陸	2	6	15	37	38	12	1		111
中部	8	28	76	122	140	71	5		450
近畿	3	8	54	88	109	58	3		323
中国	19	43	102	99	47	8			318
四国	21	35	54	65	36	5			216
九州・沖縄	16	55	161	203	108	25	2		570
総計	85	234	720	1,031	845	291	38	1	3,245

表Ⅱ-8 将来の地域ブロック別生産年齢人口割合別市区町村割合

(%)

ブロック	平成12(2000)年の生産年齢人口割合(%)								総計
	～40	40～45	45～50	50～55	55～60	60～65	65～70	70～	
北海道				1.9	23.1	54.2	18.9	1.9	100
東北			0.8	8.2	36.9	43.9	9.4	0.8	100
関東		0.2	0.7	2.2	10.8	25.0	30.1	30.8	100
北関東		0.4	1.5	3.7	14.2	33.7	37.1	9.4	100
南関東				0.7	7.5	16.4	23.1	52.2	100
北陸			0.9	4.5	22.5	47.7	22.5	1.8	100
中部		0.4	2.9	9.8	19.3	28.2	29.3	10.0	100
近畿			3.1	7.4	20.4	27.2	25.1	16.7	100
中国		2.2	9.4	24.2	28.6	23.6	10.7	1.3	100
四国		0.9	10.2	17.1	31.5	29.2	11.1		100
九州・沖縄		0.2	3.5	16.3	35.4	31.1	12.3	1.2	100
総計		0.4	3.2	10.4	25.7	32.5	19.0	8.8	100

ブロック	平成27(2015)年の生産年齢人口割合(%)								総計
	～40	40～45	45～50	50～55	55～60	60～65	65～70	70～	
北海道		1.4	7.5	36.8	40.6	12.7	0.9		100
東北	0.4	1.8	6.7	29.2	45.5	15.1	1.4		100
関東	0.6	0.9	1.9	9.7	30.8	47.7	8.0	0.4	100
北関東	1.1	1.9	0.7	13.1	36.7	43.1	3.4		100
南関東			3.0	6.3	25.0	52.2	12.7	0.7	100
北陸	0.9	0.9	4.5	27.0	47.7	18.0	0.9		100
中部	0.2	4.0	9.1	20.2	34.4	29.6	2.4		100
近畿		0.9	6.5	20.4	38.7	31.3	2.2		100
中国	2.2	7.5	22.0	36.8	26.1	5.0	0.3		100
四国	4.6	7.4	19.9	30.1	31.5	6.5			100
九州・沖縄	0.2	2.1	9.1	31.9	37.5	17.2	1.9		100
総計	0.8	2.8	9.0	25.6	36.4	22.8	2.6	0.1	100

ブロック	平成42(2030)年の生産年齢人口割合(%)								総計
	～40	40～45	45～50	50～55	55～60	60～65	65～70	70～	
北海道	0.5	4.2	25.9	47.6	19.8	1.9			100
東北	1.8	7.6	30.4	37.3	20.4	2.5			100
関東	1.1	2.1	9.0	23.6	41.3	17.8	5.0	0.2	100
北関東	2.2	2.2	9.7	30.0	42.3	13.1	0.4		100
南関東		1.9	8.2	17.2	40.3	22.4	9.7	0.4	100
北陸	1.8	5.4	13.5	33.3	34.2	10.8	0.9		100
中部	1.8	6.2	16.9	27.1	31.1	15.8	1.1		100
近畿	0.9	2.5	16.7	27.2	33.7	18.0	0.9		100
中国	6.0	13.5	32.1	31.1	14.8	2.5			100
四国	9.7	16.2	25.0	30.1	16.7	2.3			100
九州・沖縄	2.8	9.6	28.2	35.6	18.9	4.4	0.4		100
総計	2.6	7.2	22.2	31.8	26.0	9.0	1.2	0.0	100

表Ⅱ-9 将来の地域ブロック別老年人口割合別市区町村数

(市区町村数)

ブロック	平成12(2000)年の老年人口割合(%)								総計
	～10	10～ 20	20～ 30	30～ 40	40～ 50	50～ 60	60～ 70	70～	
北海道		43	148	21					212
東北	1	69	364	72	4				510
関東	8	317	180	24	6				535
北関東		127	119	15	6				267
南関東	8	190	61	9					268
北陸		29	71	10	1				111
中部	4	175	195	67	9				450
近畿		145	134	41	3				323
中国		34	134	123	26	1			318
四国		20	106	71	19				216
九州・沖縄	2	120	319	121	8				570
総計	15	952	1,651	550	76	1			3,245

ブロック	平成27(2015)年の老年人口割合(%)								総計
	～10	10～ 20	20～ 30	30～ 40	40～ 50	50～ 60	60～ 70	70～	
北海道		1	60	127	23	1			212
東北		5	179	281	39	6			510
関東		20	373	122	13	7			535
北関東		11	176	68	5	7			267
南関東		9	197	54	8				268
北陸		2	48	53	7	1			111
中部		10	233	155	48	4			450
近畿		9	169	123	21	1			323
中国		1	51	167	87	10	2		318
四国		1	43	103	54	13	2		216
九州・沖縄		27	207	274	58	4			570
総計		76	1,363	1,405	350	47	4		3,245

ブロック	平成42(2030)年の老年人口割合(%)								総計
	～10	10～ 20	20～ 30	30～ 40	40～ 50	50～ 60	60～ 70	70～	
北海道			10	124	73	5			212
東北			47	269	181	9	4		510
関東		2	178	283	64	5	3		535
北関東			74	150	36	4	3		267
南関東		2	104	133	28	1			268
北陸			28	61	15	6	1		111
中部		2	126	214	91	17			450
近畿		2	103	159	55	4			323
中国			24	137	129	21	4	3	318
四国			14	91	81	27	2	1	216
九州・沖縄		1	96	287	155	29	2		570
総計		7	626	1,625	844	123	16	4	3,245

表Ⅱ-10 将来の地域ブロック別老年人口割合別市区町村割合

(%)

ブロック	平成12(2000)年の老年人口割合(%)								総計
	～10	10～20	20～30	30～40	40～50	50～60	60～70	70～	
北海道		20.3	69.8	9.9					100
東北	0.2	13.5	71.4	14.1	0.8				100
関東	1.5	59.3	33.6	4.5	1.1				100
北関東		47.6	44.6	5.6	2.2				100
南関東	3.0	70.9	22.8	3.4					100
北陸		26.1	64.0	9.0	0.9				100
中部	0.9	38.9	43.3	14.9	2.0				100
近畿		44.9	41.5	12.7	0.9				100
中国		10.7	42.1	38.7	8.2	0.3			100
四国		9.3	49.1	32.9	8.8				100
九州・沖縄	0.4	21.1	56.0	21.2	1.4				100
総計	0.5	29.3	50.9	16.9	2.3	0.0			100

ブロック	平成27(2015)年の老年人口割合(%)								総計
	～10	10～20	20～30	30～40	40～50	50～60	60～70	70～	
北海道		0.5	28.3	59.9	10.8	0.5			100
東北		1.0	35.1	55.1	7.6	1.2			100
関東		3.7	69.7	22.8	2.4	1.3			100
北関東		4.1	65.9	25.5	1.9	2.6			100
南関東		3.4	73.5	20.1	3.0				100
北陸		1.8	43.2	47.7	6.3	0.9			100
中部		2.2	51.8	34.4	10.7	0.9			100
近畿		2.8	52.3	38.1	6.5	0.3			100
中国		0.3	16.0	52.5	27.4	3.1	0.6		100
四国		0.5	19.9	47.7	25.0	6.0	0.9		100
九州・沖縄		4.7	36.3	48.1	10.2	0.7			100
総計		2.3	42.0	43.3	10.8	1.4	0.1		100

ブロック	平成42(2030)年の老年人口割合(%)								総計
	～10	10～20	20～30	30～40	40～50	50～60	60～70	70～	
北海道			4.7	58.5	34.4	2.4			100
東北			9.2	52.7	35.5	1.8	0.8		100
関東		0.4	33.3	52.9	12.0	0.9	0.6		100
北関東			27.7	56.2	13.5	1.5	1.1		100
南関東		0.7	38.8	49.6	10.4	0.4			100
北陸			25.2	55.0	13.5	5.4	0.9		100
中部		0.4	28.0	47.6	20.2	3.8			100
近畿		0.6	31.9	49.2	17.0	1.2			100
中国			7.5	43.1	40.6	6.6	1.3	0.9	100
四国			6.5	42.1	37.5	12.5	0.9	0.5	100
九州・沖縄		0.2	16.8	50.4	27.2	5.1	0.4		100
総計		0.2	19.3	50.1	26.0	3.8	0.5	0.1	100

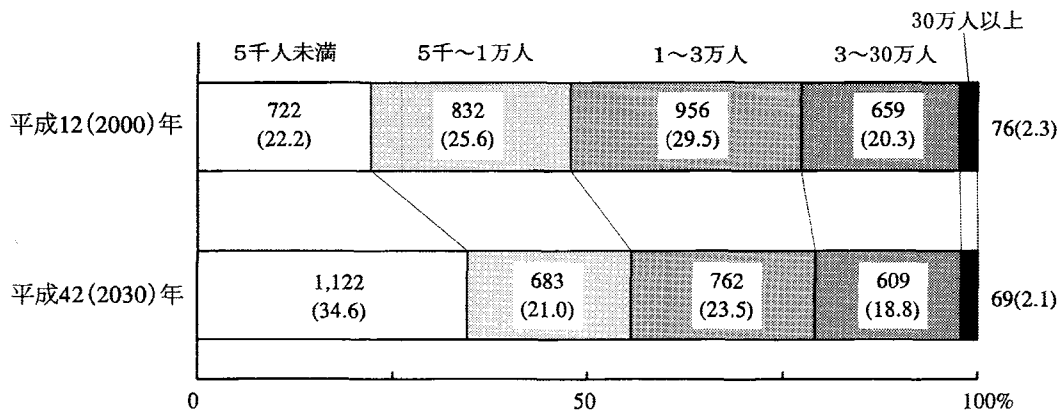

図Ⅱ-1 人口規模別市区町村 平成12(2000)年、平成42(2030)年

注1 グラフ中の数字は自治体数で括弧内はその割合(%)

注2 割合については四捨五入して表記したため合計が100にならない

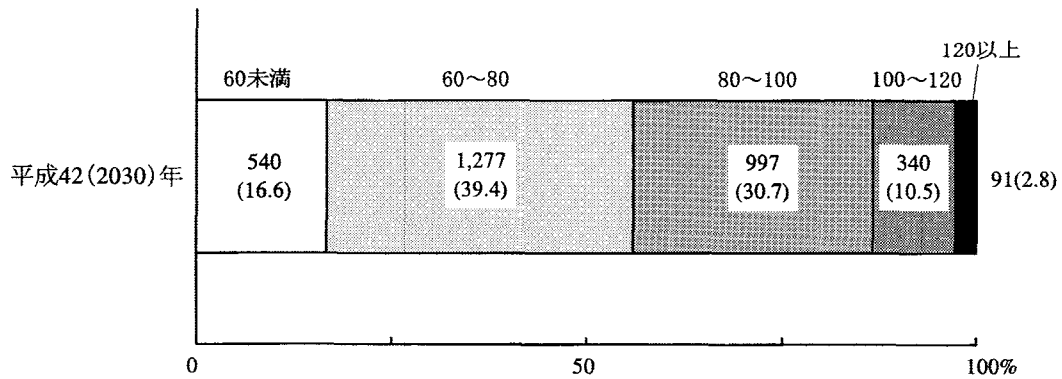

図Ⅱ-2 人口指数別市区町村(平成12年=100とした場合) 平成42(2030)年

注 グラフ中の数字は自治体数で括弧内はその割合(%)

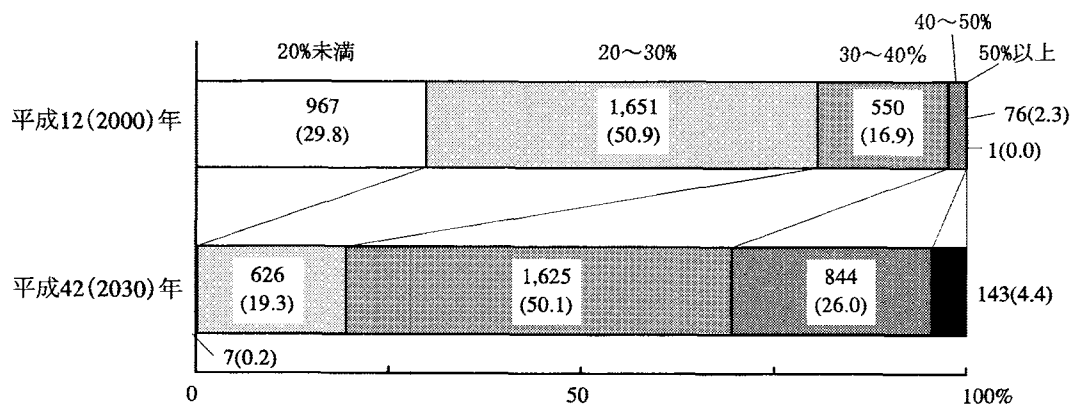

図Ⅱ-3 老年人口割合別市区町村 平成12(2000)年、平成42(2030)年

注1 グラフ中の数字は自治体数で括弧内はその割合(%)

注2 割合については四捨五入して表記したため合計が100にならない



Ⅲ. 付表・付図

付表 1	人口規模別市区町村数	平成 12 (2000) 年	31
付表 2	人口規模別市区町村数	平成 27 (2015) 年	32
付表 3	人口規模別市区町村数	平成 42 (2030) 年	33
付表 4	人口指数別市区町村数	平成 27 (2015) 年	
		(平成 12 年=100 とした場合)	34
付表 5	人口指数別市区町村数	平成 42 (2030) 年	
		(平成 12 年=100 とした場合)	35
付表 6	年少人口割合別市区町村数	平成 12 (2000) 年	36
付表 7	年少人口割合別市区町村数	平成 27 (2015) 年	37
付表 8	年少人口割合別市区町村数	平成 42 (2030) 年	38
付表 9	生産年齢人口割合別市区町村数	平成 12 (2000) 年	39
付表 10	生産年齢人口割合別市区町村数	平成 27 (2015) 年	40
付表 11	生産年齢人口割合別市区町村数	平成 42 (2030) 年	41
付表 12	老年人口割合別市区町村数	平成 12 (2000) 年	42
付表 13	老年人口割合別市区町村数	平成 27 (2015) 年	43
付表 14	老年人口割合別市区町村数	平成 42 (2030) 年	44
付図 1	人口規模別市区町村	平成 12 (2000) 年	45
付図 2	人口規模別市区町村	平成 27 (2015) 年	46
付図 3	人口規模別市区町村	平成 42 (2030) 年	47
付図 4	人口指数別市区町村	平成 27 (2015) 年	
		(平成 12 年=100 とした場合)	48
付図 5	人口指数別市区町村	平成 42 (2030) 年	
		(平成 12 年=100 とした場合)	49
付図 6	年少人口割合別市区町村	平成 12 (2000) 年	50
付図 7	年少人口割合別市区町村	平成 27 (2015) 年	51
付図 8	年少人口割合別市区町村	平成 42 (2030) 年	52
付図 9	生産年齢人口割合別市区町村	平成 12 (2000) 年	53
付図 10	生産年齢人口割合別市区町村	平成 27 (2015) 年	54
付図 11	生産年齢人口割合別市区町村	平成 42 (2030) 年	55
付図 12	老年人口割合別市区町村	平成 12 (2000) 年	56
付図 13	老年人口割合別市区町村	平成 27 (2015) 年	57
付図 14	老年人口割合別市区町村	平成 42 (2030) 年	58



付表1 人口規模別市区町村数 平成12(2000)年

(市区町村数)

都道府県	人口規模(人)											総計
	5千未満	5千~1万	1~2万	2~3万	3~5万	5~10万	10~20万	20~30万	30~50万	50~100万	100万以上	
北海道	77	70	24	17	8	6	7	1	1		1	212
北海道	16	20	21	2	4	1	1	2				67
青森県	9	14	18	5	5	6		1				58
岩手県	6	23	22	6	7	5	1				1	71
宮城県	11	32	15	2	6	2			1			69
山形県	1	16	12	4	6	2	2	1				44
福島県	21	31	23	5	5	1	1	1	2			90
茨城県	5	9	24	13	18	10	4	1				84
栃木県	2	5	19	9	4	7	2		1			49
群馬県	14	10	23	8	8	2	3	2				70
埼玉県	6	8	14	9	12	23	10	3	4		1	90
千葉県	2	16	20	8	6	13	9	1	3	2		80
東京都	7	3	1		2	10	18	6	6	8		61
神奈川県	1	1	8	2	7	4	4	5	2	1	2	37
新潟県	23	36	25	9	11	4	2			1		111
富山県	8	4	6	6	8	1	1		1			35
石川県	8	10	12	4	3	2	1		1			41
福井県	7	10	8	3	3	3		1				35
山梨県	25	15	14	3	5	1	1					64
長野県	46	30	20	7	6	7	2	1	1			120
岐阜県	35	21	21	7	4	7	3		1			99
静岡県	5	10	23	13	6	8	4	3	1	1		74
愛知県	9	10	10	14	17	14	8	2	3		1	88
三重県	7	23	22	6	3	2	5	1				69
滋賀県	3	16	17	3	4	4	2	1				50
京都府	6	15	9	2	2	8	1				1	44
大阪府		2	5	1	3	12	10	4	4	2	1	44
兵庫県	8	25	26	4	10	5	3	3	3		1	88
奈良県	15	9	4	7	4	5	2		1			47
和歌山県	13	17	10	3	4	2			1			50
鳥取県	12	19	4		2		2					39
島根県	27	18	5	3	3	2	1					59
岡山県	25	25	16	5	1	4			1	1		78
広島県	39	14	13	6	6	4	1	1	1		1	86
山口県	15	18	7	4	5	1	5	1				56
徳島県	15	16	12	2	2	2		1				50
香川県	5	12	16	5	2	2			1			43
愛媛県	28	17	10	3	7	2	2		1			70
高知県	29	8	7	5	3				1			53
福岡県	9	15	34	9	14	11	2	1			2	97
佐賀県	4	22	15	2	2	3	1					49
長崎県	24	32	13	4	2	2		1	1			79
熊本県	21	37	19	6	8	1	1			1		94
大分県	23	15	10	3	2	3	1		1			58
宮崎県	10	9	11	6	4	1	2		1			44
鹿児島県	23	35	20	9	5	3				1		96
沖縄県	17	9	12	2	5	5	2		1			53
総計	722	832	700	256	264	223	127	45	46	18	12	3,245
(%)	22.2	25.6	21.6	7.9	8.1	6.9	3.9	1.4	1.4	0.6	0.4	100

付表2 人口規模別市区町村数 平成27(2015)年

(市区町村数)

都道府県	人口規模(人)											総計
	5千未満	5千～1万	1～2万	2～3万	3～5万	5～10万	10～20万	20～30万	30～50万	50～100万	100万以上	
北海道	104	50	22	14	7	6	6	1	1		1	212
青森県	19	23	15	2	4	1	1	1	1			67
岩手県	13	13	15	4	7	4	1	1				58
宮城県	11	20	21	4	7	6	1				1	71
秋田県	17	32	10	2	6	1			1			69
山形県	4	18	8	4	5	4		1				44
福島県	24	32	21	3	5	1	1		3			90
茨城県	5	10	25	13	17	9	4	1				84
栃木県	3	6	16	7	6	8	2		1			49
群馬県	18	9	18	9	9	2	3	2				70
埼玉県	7	8	13	8	12	24	10	3	4		1	90
千葉県	8	15	16	9	5	11	9	2	3	2		80
東京都	7	3	1		2	10	17	7	6	8		61
神奈川県	1	3	6	4	6	2	6	4	2	1	2	37
新潟県	31	35	22	6	9	5	2			1		111
富山県	8	5	6	5	9		1		1			35
石川県	10	12	8	4	2	3	1		1			41
福井県	11	6	8	3	3	3		1				35
山梨県	28	13	11	5	5	1	1					64
長野県	52	26	18	8	5	7	2	1	1			120
岐阜県	38	19	20	7	4	7	3		1			99
静岡県	9	9	20	12	7	8	5	2	1	1		74
愛知県	11	8	11	11	18	14	9	2	3		1	88
三重県	12	23	20	3	3	3	4	1				69
滋賀県	3	16	16	4	4	4	2		1			50
京都府	10	10	11		3	8	1				1	44
大阪府	2	5	2	2	2	12	10	4	5	1	1	44
兵庫県	12	24	22	4	10	6	3	2	4		1	88
奈良県	16	9	6	4	4	5	2		1			47
和歌山県	17	13	11	3	2	3			1			50
鳥取県	16	17	2		2		2					39
島根県	31	15	4	5	2	1	1					59
岡山県	32	20	14	5	1	4			1	1		78
広島県	42	14	12	7	4	3	2		1		1	86
山口県	18	16	7	5	3	3	3	1				56
徳島県	22	9	11	3	2	2		1				50
香川県	6	13	13	6	2	2			1			43
愛媛県	32	17	6	4	6	2	2		1			70
高知県	32	6	7	5	1	1			1			53
福岡県	11	20	29	5	15	10	4	1		1	1	97
佐賀県	8	20	11	4	2	3	1					49
長崎県	27	31	13	1	2	3		1	1			79
熊本県	35	28	13	5	10	2				1		94
大分県	30	11	8	2	3	2	1		1			58
宮崎県	14	7	9	5	5	1	2		1			44
鹿児島県	25	35	21	7	4	3				1		96
沖縄県	20	6	12	2	5	4	3	1				53
総計	910	757	614	235	257	224	128	41	50	18	11	3,245
(%)	28.0	23.3	18.9	7.2	7.9	6.9	3.9	1.3	1.5	0.6	0.3	100

付表3 人口規模別市区町村数 平成42(2030)年

(市区町村数)

都道府県	人口規模(人)											総計
	5千未満	5千～1万	1～2万	2～3万	3～5万	5～10万	10～20万	20～30万	30～50万	50～100万	100万以上	
北海道	137	24	25	6	5	6	7	1			1	212
青森県	24	24	11		4	1	1	2				67
岩手県	20	8	16	4	4	4	1	1				58
宮城県	15	23	14	6	7	5					1	71
秋田県	30	25	5	4	3	1			1			69
山形県	11	12	8	5	3	4		1				44
福島県	31	32	15	2	5	1	1	1	2			90
茨城県	7	13	21	15	16	7	3	2				84
栃木県	3	9	14	6	6	8	2		1			49
群馬県	21	10	15	9	8	3	2	2				70
埼玉県	9	7	14	8	15	19	10	3	4		1	90
千葉県	9	17	15	7	6	11	8	2	3	2		80
東京都	8	2	1		2	11	17	8	6	6		61
神奈川県	1	5	5	5	5	2	5	4	2	1	2	37
新潟県	38	35	15	9	7	4	2			1		111
富山県	9	5	6	6	7		1	1				35
石川県	14	11	7	2	2	4			1			41
福井県	12	5	8	5	1	3		1				35
山梨県	29	12	10	6	6		1					64
長野県	59	20	20	5	7	6	1	1	1			120
岐阜県	42	19	18	7	3	6	3		1			99
静岡県	11	10	21	9	6	9	5	1	1	1		74
愛知県	14	7	13	9	15	17	7	2	3		1	88
三重県	17	21	17	3	3	3	4	1				69
滋賀県	6	13	16	3	5	4	2		1			50
京都府	14	10	7	1	2	8	1				1	44
大阪府	2	5	2	2	2	13	10	4	4	1	1	44
兵庫県	15	23	21	4	10	5	3	3	3		1	88
奈良県	18	7	7	6	2	4	2		1			47
和歌山県	18	12	11	4	2	2		1				50
鳥取県	17	18			2		2					39
島根県	35	11	5	4	2	1	1					59
岡山県	40	16	12	4	1	3			1	1		78
広島県	47	16	6	7	3	3	2		1		1	86
山口県	26	7	10	4	3	3	3					56
徳島県	26	7	11	1	3	1		1				50
香川県	9	17	7	5	3	1		1				43
愛媛県	36	15	5	7	4	2			1			70
高知県	36	4	7	3	2				1			53
福岡県	14	22	26	4	16	8	4	1		1	1	97
佐賀県	10	21	11	3	1	2	1					49
長崎県	40	24	8	1	1	3	1		1			79
熊本県	45	22	9	7	9	1				1		94
大分県	31	13	5	3	3	1	1		1			58
宮崎県	15	10	6	5	4	2	1		1			44
鹿児島県	31	32	21	4	4	3				1		96
沖縄県	22	5	9	3	5	5	3	1				53
総計	1,122	683	539	223	235	210	118	46	42	16	11	3,245
(%)	34.6	21.0	16.6	6.9	7.2	6.5	3.6	1.4	1.3	0.5	0.3	100

付表4 人口指数別市区町村数 平成27(2015)年 (平成12年=100とした場合)

(市区町村数)

都道府県	人口指数											総計	
	50未満	50～60	60～70	70～80	80～90	90～100	100～110	110～120	120～130	130～140	140～150		150以上
北海道			10	80	83	22	14	3					212
青森県			2	11	23	23	6	1	1				67
岩手県				8	30	12	6			2			58
宮城県			1	11	28	19	7	3		1	1		71
秋田県				15	43	8	3						69
山形県				10	18	14	2						44
福島県			2	12	38	29	9						90
茨城県				2	11	45	20	5	1				84
栃木県			1	3	12	19	6	7	1				49
群馬県	1		3	3	21	23	9	8	2				70
埼玉県				1	10	36	37	6					90
千葉県					24	24	22	9	1				80
東京都				2	5	17	29	7	1				61
神奈川県				1	5	17	12	2					37
新潟県			4	16	43	37	10	1					111
富山県				2	12	12	8		1				35
石川県				11	14	4	5	7					41
福井県				4	9	13	6	3					35
山梨県			3	5	17	12	16	9	2				64
長野県			1	21	33	38	20	7					120
岐阜県				8	29	43	15	4					99
静岡県			3	7	14	32	16	2					74
愛知県				8	8	27	33	7	2	2		1	88
三重県			1	10	16	22	16	4					69
滋賀県				6	19	11	10	10	3	1			50
京都府				3	18	13	7		1	1	1		44
大阪府				4	22	13	4		1				44
兵庫県				26	34	23	3		1	1			88
奈良県			4	13	10	12	6	2					47
和歌山県				9	21	15	4			1			50
鳥取県				7	17	10	4	1					39
島根県			2	15	28	9	4	1					59
岡山県			1	16	36	14	10	1					78
広島県		1	6	26	32	16	4	1					86
山口県			4	15	14	18	4	1					56
徳島県			4	15	8	17	5	1					50
香川県			1	5	15	13	8	1					43
愛媛県		1	12	17	17	18	5						70
高知県			4	16	21	8	3	1					53
福岡県			1	6	37	22	13	12	4	2			97
佐賀県				3	17	17	7	5					49
長崎県	1		7	13	36	14	6	1		1			79
熊本県			2	15	37	27	8	4	1				94
大分県				25	20	8	4	1					58
宮崎県			1	8	17	13	3	2					44
鹿児島県			3	10	43	27	8	4	1				96
沖縄県			1	3	9	11	16	10	3				53
総計	2	2	84	491	1,035	925	503	161	27	12	3		3,245
(%)	0.1	0.1	2.6	15.1	31.9	28.5	15.5	5.0	0.8	0.4	0.1		100

付表5 人口指数別市区町村数 平成42(2030)年 (平成12年=100とした場合)

(市区町村数)

都道府県	人口指数												総計	
	50未満	50～ 60	60～ 70	70～ 80	80～ 90	90～ 100	100～ 110	110～ 120	120～ 130	130～ 140	140～ 150	150以上		
北海道	27	67	63	25	11	9	8	1	1					212
北海道	2	9	17	11	19	5	3		1	1				67
青森県		8	18	16	7	4	2	1			1		1	58
岩手県	2	6	17	24	8	6	2	2	2			1	1	71
宮城県	1	14	35	15	1	2	1							69
秋田県		5	17	11	7	3	1							44
山形県	2	11	20	20	25	8	4							90
福島県		1	7	11	31	20	9	3	2					84
茨城県	1	1	6	10	14	6	4	5	2					49
栃木県	4	3	13	12	13	10	5	7	1	2				70
群馬県		1	4	9	24	35	11	3	3					90
千葉県		2	11	19	11	18	8	5	6					80
東京都		3	2	5	6	18	17	7	2	1				61
神奈川県			3	4	12	9	7	1	1					37
新潟県	7	8	27	28	28	12	1							111
富山県		2	4	10	9	7	2			1				35
石川県	4	6	12	4	3	1	4	6	1					41
福井県		2	7	7	8	4	5	2						35
山梨県	4	4	9	9	9	10	7	4	6	2				64
長野県	4	16	21	18	29	18	7	5	2					120
岐阜県	1	7	20	18	31	14	5	3						99
静岡県	5	6	11	12	16	15	6	3						74
愛知県	3	4	5	6	18	29	11	6	1	2		1	2	88
三重県	3	9	10	10	14	14	7	2						69
滋賀県			1	6	14	7	7	7	5	1		1	1	50
京都府		2	12	10	8	6	3		1			1	1	44
大阪府			2	6	16	7	9	2	2					44
兵庫県			11	20	22	19	11	2	1	1		1		88
奈良県	7	9	4	9	9	5	3		1					47
和歌山県	1	6	12	15	9	3	3					1		50
鳥取県		6	12	9	6	2	3	1						39
島根県	3	13	19	12	7	2	2	1						59
岡山県	2	12	25	17	10	7	4	1						78
広島県	11	20	17	23	8	6		1						86
山口県	6	13	10	14	9	2	1	1						56
徳島県	10	8	6	7	12	2	4	1						50
香川県	1	5	9	11	8	5	3	1						43
愛媛県	16	14	16	8	9	5	2							70
高知県	6	13	15	10	4	3	1	1						53
福岡県	1	5	18	24	14	9	4	11	5	3		1	2	97
佐賀県		1	6	17	13	5	2	5						49
長崎県	10	10	19	19	10	6	3	1				1		79
熊本県	4	12	25	23	13	5	6	4	1	1				94
大分県	2	20	18	9	4	2	3							58
宮崎県	2	7	8	12	9	4		2						44
鹿児島県	5	8	16	32	18	9	2	4	1	1				96
沖縄県	1	3	2	8	4	9	11	4	8	2		1		53
総計	158	382	642	635	590	407	224	116	56	18	9	8		3,245
(%)	4.9	11.8	19.8	19.6	18.2	12.5	6.9	3.6	1.7	0.6	0.3	0.2		100

付表6 年少人口割合別市区町村数 平成12(2000)年

(市区町村数)

都道府県	年少人口割合(%)								総計
	～6.0	6.0～ 8.0	8.0～ 10.0	10.0～ 12.0	12.0～ 14.0	14.0～ 16.0	16.0～ 18.0	18.0～	
北海道			10	34	74	67	22	5	212
青森県			3	3	20	32	7	2	67
岩手県				2	22	27	6	1	58
宮城県				3	23	34	9	2	71
秋田県				11	43	14	1		69
山形県					6	35	3		44
福島県			2	2	8	39	36	3	90
茨城県				2	18	44	20		84
栃木県			1	1	9	25	12	1	49
群馬県		3	1	4	13	34	13	2	70
埼玉県			1		23	53	13		90
千葉県				6	33	33	4	4	80
東京都			13	15	18	12	1	2	61
神奈川県				4	13	19	1		37
新潟県		1	2	9	21	65	12	1	111
富山県				3	15	15	1	1	35
石川県		1		3	14	12	9	2	41
福井県				1	2	18	13	1	35
山梨県		1	2	1	13	23	17	7	64
長野県		2	4	14	24	51	22	3	120
岐阜県			2	5	18	49	23	2	99
静岡県			2	6	15	35	16		74
愛知県				5	6	48	26	3	88
三重県		1	2	3	22	29	11	1	69
滋賀県					1	24	18	7	50
京都府				4	18	11	11		44
大阪府				1	6	26	10	1	44
兵庫県				2	12	41	30	3	88
奈良県			1	9	16	16	4	1	47
和歌山県			2	7	16	15	7	3	50
鳥取県				2	11	22	4		39
島根県				12	28	17	2		59
岡山県			1	11	36	23	7		78
広島県	1	2	5	21	33	18	6		86
山口県			9	10	22	13	2		56
徳島県		2	5	8	17	12	6		50
香川県				6	19	16	2		43
愛媛県		1	10	9	21	26	3		70
高知県		1	4	11	27	9	1		53
福岡県				2	26	46	20	3	97
佐賀県					6	13	24	6	49
長崎県			2	2	10	18	41	6	79
熊本県				3	21	51	16	3	94
大分県				17	23	13	5		58
宮崎県					7	22	14	1	44
鹿児島県			2	4	20	35	32	3	96
沖縄県					1	4	10	38	53
総計	1	15	86	278	870	1,304	573	118	3,245
(%)	0.0	0.5	2.7	8.6	26.8	40.2	17.7	3.6	100

付表7 年少人口割合別市区町村数 平成27(2015)年

(市区町村数)

都道府県	年少人口割合(%)								総計
	~6.0	6.0~ 8.0	8.0~ 10.0	10.0~ 12.0	12.0~ 14.0	14.0~ 16.0	16.0~ 18.0	18.0~	
北海道		8	50	88	50	16			212
青森県		4	13	24	21	2	3		67
岩手県			11	21	21	4	1		58
宮城県			8	32	18	12	1		71
秋田県			18	38	12	1			69
山形県			1	22	18	3			44
福島県		2	4	23	37	24			90
茨城県			6	25	43	9	1		84
栃木県		1	3	19	15	10	1		49
群馬県	3	1	4	21	26	12	3		70
埼玉県			3	43	37	7			90
千葉県			10	31	36	2	1		80
東京都			16	24	17	2		2	61
神奈川県			6	14	16	1			37
新潟県	1	3	9	34	53	10	1		111
富山県			3	9	19	3		1	35
石川県	1	3	5	13	9	3	7		41
福井県			2	7	11	13	2		35
山梨県		4	6	16	13	21	4		64
長野県		1	13	34	33	33	6		120
岐阜県			11	28	35	23	2		99
静岡県		3	10	20	34	6	1		74
愛知県		3	4	11	45	21	2	2	88
三重県		3	11	21	21	12	1		69
滋賀県				4	26	15	4	1	50
京都府		1	6	11	16	7	3		44
大阪府			3	8	22	10	1		44
兵庫県			2	24	40	19	3		88
奈良県	1	3	12	12	16	3			47
和歌山県		2	11	12	19	5	1		50
鳥取県			4	17	13	4	1		39
島根県		1	10	25	19	3	1		59
岡山県		3	11	35	21	8			78
広島県	5	13	17	31	17	3			86
山口県	1	7	14	15	15	4			56
徳島県		6	12	12	13	7			50
香川県			7	17	15	3	1		43
愛媛県	3	6	16	20	20	5			70
高知県		5	13	24	9	2			53
福岡県			4	32	39	17	5		97
佐賀県				7	21	18	3		49
長崎県		2	10	13	31	18	5		79
熊本県			12	32	31	19			94
大分県		4	19	14	18	3			58
宮崎県			2	15	16	10	1		44
鹿児島県		3	8	18	42	22	3		96
沖縄県				3	7	14	14	15	53
総計	15	92	420	1,019	1,126	469	83	21	3,245
(%)	0.5	2.8	12.9	31.4	34.7	14.5	2.6	0.6	100

付表8 年少人口割合別市区町村数 平成42(2030)年

(市区町村数)

都道府県	年少人口割合(%)								総計
	~6.0	6.0~ 8.0	8.0~ 10.0	10.0~ 12.0	12.0~ 14.0	14.0~ 16.0	16.0~ 18.0	18.0~	
北海道	1	24	92	77	18				212
北海	2	4	25	29	5	2			67
青森		1	14	36	6	1			58
岩手		3	15	38	13	2			71
宮城		6	35	28					69
秋田			3	31	10				44
山形		2	15	29	42	1			90
福島	1	2	11	60	11				84
茨城		2	8	30	8	1			49
栃木		3	11	37	15	1			70
群馬	3		33	51	6				90
埼玉		3	29	44	4				80
千葉		6	23	27	4		1		61
東京都		2	11	24					37
神奈川		4	16	59	28	2			111
新潟	2		1	6	26	2			35
富山		7	12	8	9	3			41
石川	2		4	11	18	2			35
福井		2	16	18	24	4			64
山梨			20	56	40	4			120
長野		1	29	42	27				99
岐阜		4	25	34	8				74
静岡	3	5	5	50	25	3			88
愛知		6	20	26	17				69
三重				24	24	2			50
滋賀		2	9	22	8	3			44
京都			5	24	13	2			44
大阪			8	52	25	3			88
兵庫	2	5	15	19	6				47
奈良		3	10	28	9				50
和歌山									
鳥取		1	11	20	7				39
島根	1	6	15	28	8	1			59
岡山		3	25	35	15				78
広島	10	14	28	31	3				86
山口		9	25	18	3	1			56
徳島		8	17	21	2	2			50
香川		4	19	16	4				43
愛媛	5	13	22	23	7				70
高知		8	20	21	4				53
福岡		1	14	52	27	3			97
佐賀			1	15	29	4			49
長崎		9	11	25	28	6			79
熊本		1	25	38	29	1			94
大分		9	20	22	7				58
宮崎		1	4	25	13	1			44
鹿児島	3	2	12	40	29	9	1		96
沖縄		1		6	8	19	15	4	53
総計	35	188	794	1,476	648	83	17	4	3,245
(%)	1.1	5.8	24.5	45.5	20.0	2.6	0.5	0.1	100

付表9 生産年齢人口割合別市区町村数 平成12(2000)年

(市区町村数)

都道府県	生産年齢人口割合(%)								総計
	～40	40～45	45～50	50～55	55～60	60～65	65～70	70～	
北海道				4	49	115	40	4	212
青森県				5	19	37	11		67
岩手県				5	24	25	3	1	58
宮城県				5	17	33	13	3	71
秋田県				2	38	26	3		69
山形県				1	28	13	2		44
福島県			2	11	31	39	7		90
茨城県				3	7	26	33	15	84
栃木県				1	3	19	21	5	49
群馬県			2	2	14	19	31	2	70
埼玉県				1	5	6	28	50	90
千葉県					12	31	13	24	80
東京都				1	3	4	8	45	61
神奈川県						3	13	21	37
新潟県			2	18	31	51	9		111
富山県				1	4	22	8		35
石川県			1	3	10	13	12	2	41
福井県				1	11	18	5		35
山梨県	1		2	4	14	26	14	3	64
長野県			9	17	38	42	14		120
岐阜県	1		1	11	26	28	26	6	99
静岡県				6	7	24	34	3	74
愛知県			3	5	4	8	34	34	88
三重県	1			5	12	25	24	2	69
滋賀県				6	25	25	14	5	50
京都府			1	5	12	10	5	11	44
大阪府						1	17	26	44
兵庫県				6	31	22	22	7	88
奈良県			3	6	8	7	18	5	47
和歌山県			6	7	9	23	5		50
鳥取県			1	2	20	14	2		39
島根県	2		8	20	16	10	3		59
岡山県	1		3	21	26	17	10		78
広島県	2		15	20	17	20	8	4	86
山口県	2		3	14	12	14	11		56
徳島県			3	11	17	13	6		50
香川県				3	11	19	10		43
愛媛県	2		12	9	21	19	7		70
高知県			7	14	19	12	1		53
福岡県			1	4	8	51	27	6	97
佐賀県				1	16	24	8		49
長崎県			3	7	44	19	6		79
熊本県				21	42	25	6		94
大分県			5	15	25	12	1		58
宮崎県			1	10	11	18	3	1	44
鹿児島県	1		8	30	42	13	2		96
沖縄県			2	5	14	15	17		53
総計	0	13	104	338	834	1,056	615	285	3,245
(%)	0.0	0.4	3.2	10.4	25.7	32.5	19.0	8.8	100

付表10 生産年齢人口割合別市区町村数 平成27(2015)年

(市区町村数)

都道府県	生産年齢人口割合(%)								総計
	~40	40~ 45	45~ 50	50~ 55	55~ 60	60~ 65	65~ 70	70~	
北海道		3	16	78	86	27	2		212
北海道		2	2	20	32	9	2		67
青森県			5	27	20	4	2		58
岩手県			2	16	34	16	3		71
宮城県		1	4	39	22	3			69
秋田県				12	29	3			44
山形県				10	45	24			90
福島県	2	2	7	6	34	43	1		84
茨城県				4	15	27	2		49
栃木県		1							
群馬県	3	1		13	25	26	2		70
埼玉県			1		16	68	5		90
千葉県			6	12	31	27	4		80
東京都			1	5	6	25	22	2	61
神奈川県					14	20	3		37
新潟県			4	14	25	50	18		111
富山県				11	19	5			35
石川県	1	1	5	13	12	8	1		41
福井県				6	22	7			35
山梨県		3	2	12	24	19	4		64
長野県		7	13	39	52	9			120
岐阜県		2	8	29	30	28	2		99
静岡県		3	10	6	30	24	1		74
愛知県		3	3	4	20	50	8		88
三重県	1	3	7	13	23	22			69
滋賀県				2	21	22	5		50
京都府			4	18	11	11			44
大阪府				1	14	29			44
兵庫県			3	24	38	22	1		88
奈良県		2	5	10	17	13			47
和歌山県		1	9	11	24	4	1		50
鳥取県		1	3	12	20	3			39
島根県	3	4	18	23	9	2			59
岡山県		3	9	41	22	3			78
広島県	3	11	24	25	16	6	1		86
山口県	1	5	16	16	16	2			56
徳島県	1	5	10	9	20	5			50
香川県			3	17	18	5			43
愛媛県	6	7	15	18	22	2			70
高知県	3	4	15	21	8	2			53
福岡県		1	1	18	50	21	6		97
佐賀県				6	29	14			49
長崎県		3	7	24	39	6			79
熊本県			14	41	30	9			94
大分県		4	16	24	12	2			58
宮崎県		2	7	16	15	3	1		44
鹿児島県	1	2	7	48	29	8	1		96
沖縄県				5	10	35	3		53
総計	25	91	292	830	1,181	741	83	2	3,245
(%)	0.8	2.8	9.0	25.6	36.4	22.8	2.6	0.1	100

付表11 生産年齢人口割合別市区町村数 平成42(2030)年

(市区町村数)

都道府県	生産年齢人口割合(%)								総計
	～40	40～45	45～50	50～55	55～60	60～65	65～70	70～	
北海道	1	9	55	101	42	4			212
青森県	2	3	20	23	18	1			67
岩手県		7	21	19	7	4			58
宮城県	1	3	17	29	15	6			71
秋田県	1	9	39	15	5				69
山形県			14	21	9				44
福島県	3	9	14	42	21	1			90
茨城県		1	6	26	45	5	1		84
栃木県	1		2	17	20	9			49
群馬県	4	1	8	20	27	10			70
埼玉県			2	16	50	19	3		90
千葉県		4	13	22	31	9	1		80
東京都		1	6	2	8	22	21	1	61
神奈川県			1	6	19	10	1		37
新潟県	2	8	30	41	29	1			111
富山県			3	15	14	2	1		35
石川県	2	6	7	10	9	7			41
福井県			5	12	15	3			35
山梨県	1	4	10	17	21	11			64
長野県	1	6	29	41	37	6			120
岐阜県	1	4	20	37	26	10	1		99
静岡県	3	7	10	18	30	6			74
愛知県	3	3	4	8	23	43	4		88
三重県		8	13	18	24	6			69
滋賀県				11	21	15	3		50
京都府		2	10	13	13	6			44
大阪府			1	2	20	21			44
兵庫県			19	30	27	12			88
奈良県	3	2	12	12	15	3			47
和歌山県		4	12	20	13	1			50
鳥取県		2	14	15	7	1			39
島根県	6	12	18	17	4	2			59
岡山県	1	4	28	30	13	2			78
広島県	10	17	23	24	9	3			86
山口県	2	8	19	13	14				56
徳島県	3	10	9	15	10	3			50
香川県	1		9	19	13	1			43
愛媛県	13	14	17	19	6	1			70
高知県	4	11	19	12	7				53
福岡県		3	17	34	29	12	2		97
佐賀県			6	27	13	3			49
長崎県	4	12	26	29	7	1			79
熊本県	2	12	36	32	11	1			94
大分県	2	14	21	13	8				58
宮崎県	2	6	17	15	3	1			44
鹿児島県	5	8	30	40	12	1			96
沖縄県	1		8	13	25	6			53
総計	85	234	720	1,031	845	291	38	1	3,245
(%)	2.6	7.2	22.2	31.8	26.0	9.0	1.2	0.0	100

付表12 老年人口割合別市区町村数 平成12(2000)年

(市区町村数)

都道府県	老年人口割合(%)								総計
	~10	10~ 20	20~ 30	30~ 40	40~ 50	50~ 60	60~ 70	70~	
北海道		43	148	21					212
青森県		12	49	6					67
岩手県		6	42	10					58
宮城県	1	14	49	7					71
秋田県		3	56	10					69
山形県		2	40	2					44
福島県		16	61	11	2				90
茨城県		49	30	5					84
栃木県		26	22	1					49
群馬県		30	33	4	3				70
埼玉県	6	73	10	1					90
千葉県	1	36	38	5					80
東京都	1	50	7	3					61
神奈川県		31	6						37
新潟県		16	67	26	2				111
富山県		8	26	1					35
石川県		14	19	7	1				41
福井県		7	26	2					35
山梨県		22	34	5	3				64
長野県		12	74	29	5				120
岐阜県		33	53	12	1				99
静岡県		39	25	10					74
愛知県	4	63	13	6	2				88
三重県		28	30	10	1				69
滋賀県		25	25						50
京都府		18	17	9					44
大阪府		43	1						44
兵庫県		31	50	7					88
奈良県		23	12	12					47
和歌山県		5	29	13	3				50
鳥取県		3	29	6	1				39
島根県		3	22	27	7				59
岡山県		11	32	33	2				78
広島県		9	28	38	11				86
山口県		8	23	19	5	1			56
徳島県		5	22	20	3				50
香川県		8	30	5					43
愛媛県		5	34	21	10				70
高知県		2	20	25	6				53
福岡県		36	55	6					97
佐賀県		15	33	1					49
長崎県		12	54	11	2				79
熊本県		8	63	23					94
大分県		2	23	32	1				58
宮崎県		8	26	10					44
鹿児島県		9	48	34	5				96
沖縄県	2	30	17	4					53
総計	15	952	1,651	550	76	1	0	0	3,245
(%)	0.5	29.3	50.9	16.9	2.3	0.0	0.0	0.0	100

付表13 老年人口割合別市区町村数 平成27(2015)年

(市区町村数)

都道府県	老年人口割合(%)								総計
	~10	10~20	20~30	30~40	40~50	50~60	60~70	70~	
北海道		1	60	127	23	1			212
北海道		1	24	37	3	2			67
青森県		2	11	39	6				58
岩手県		2	29	38	2				71
宮城県			5	56	8				69
秋田県			15	29					44
山形県			48	34	6	2			90
福島県		2	67	15					84
茨城県		3	35	10		1			49
栃木県		3	39	23	1	4			70
群馬県		3	76	10	1				90
千葉県		3	45	26	6				80
東京都		3	50	7	1				61
神奈川県			26	11					37
新潟県			47	48	14	2			111
富山県		1	14	20					35
石川県		1	14	18	7	1			41
福井県			20	15					35
山梨県		3	35	20	4	2			64
長野県			48	58	13	1			120
岐阜県		2	45	43	9				99
静岡県			40	21	12	1			74
愛知県		8	65	9	6				88
三重県			35	24	8	2			69
滋賀県		6	33	11					50
京都府		1	20	20	3				44
大阪府			41	3					44
兵庫県		1	40	46	1				88
奈良県			20	19	8				47
和歌山県		1	15	24	9	1			50
鳥取県			12	23	4				39
島根県			5	34	17	3			59
岡山県			15	48	15				78
広島県		1	8	37	34	4	2		86
山口県			11	25	17	3			56
徳島県			16	17	15	2			50
香川県		1	12	27	3				43
愛媛県			12	30	19	7	2		70
高知県			3	29	17	4			53
福岡県		6	47	40	4				97
佐賀県			31	18					49
長崎県		1	28	41	7	2			79
熊本県			25	58	11				94
大分県			7	30	21				58
宮崎県		1	12	24	7				44
鹿児島県		1	26	59	8	2			96
沖縄県		18	31	4					53
総計	0	76	1,363	1,405	350	47	4	0	3,245
(%)	0.0	2.3	42.0	43.3	10.8	1.4	0.1	0.0	100

付表14 老年人口割合別市区町村数 平成42(2030)年

(市区町村数)

都道府県	老年人口割合(%)								総計
	~10	10~ 20	20~ 30	30~ 40	40~ 50	50~ 60	60~ 70	70~	
北海道			10	124	73	5			212
青森県			4	34	26	2	1		67
岩手県			4	29	25				58
宮城県			13	37	20	1			71
秋田県			1	20	46	2			69
山形県			3	28	13				44
福島県			11	55	21	1	2		90
茨城県			21	55	8				84
栃木県			13	32	3	1			49
群馬県			18	38	10	1	3		70
埼玉県	1		27	59	3				90
千葉県		1	14	48	17	1			80
東京都		1	47	6	7				61
神奈川県			16	20	1				37
新潟県			11	66	30	3	1		111
富山県			5	27	3				35
石川県			13	12	9	6	1		41
福井県			10	22	3				35
山梨県			22	25	15	2			64
長野県			21	67	30	2			120
岐阜県			21	56	21	1			99
静岡県			14	38	17	5			74
愛知県	2		52	24	6	4			88
三重県		2	18	29	17	5			69
滋賀県		2	25	23					50
京都府			10	22	12				44
大阪府			30	13	1				44
兵庫県			25	50	13				88
奈良県			9	18	17	3			47
和歌山県			4	33	12	1			50
鳥取県			4	21	14				39
島根県			4	22	27	4	1	1	59
岡山県			7	41	29	1			78
広島県			6	31	33	11	3	2	86
山口県			3	22	26	5			56
徳島県			5	23	16	6			50
香川県			4	26	12	1			43
愛媛県			2	26	26	13	2	1	70
高知県			3	16	27	7			53
福岡県	1		26	52	17	1			97
佐賀県			11	34	4				49
長崎県			5	43	22	8	1		79
熊本県			8	41	40	5			94
大分県			4	18	29	7			58
宮崎県			3	24	15	2			44
鹿児島県			8	57	25	5	1		96
沖縄県			31	18	3	1			53
総計	0	7	626	1,625	844	123	16	4	3,245
(%)	0.0	0.2	19.3	50.1	26.0	3.8	0.5	0.1	100

付図1 人口規模別市区町村 平成12(2000)年

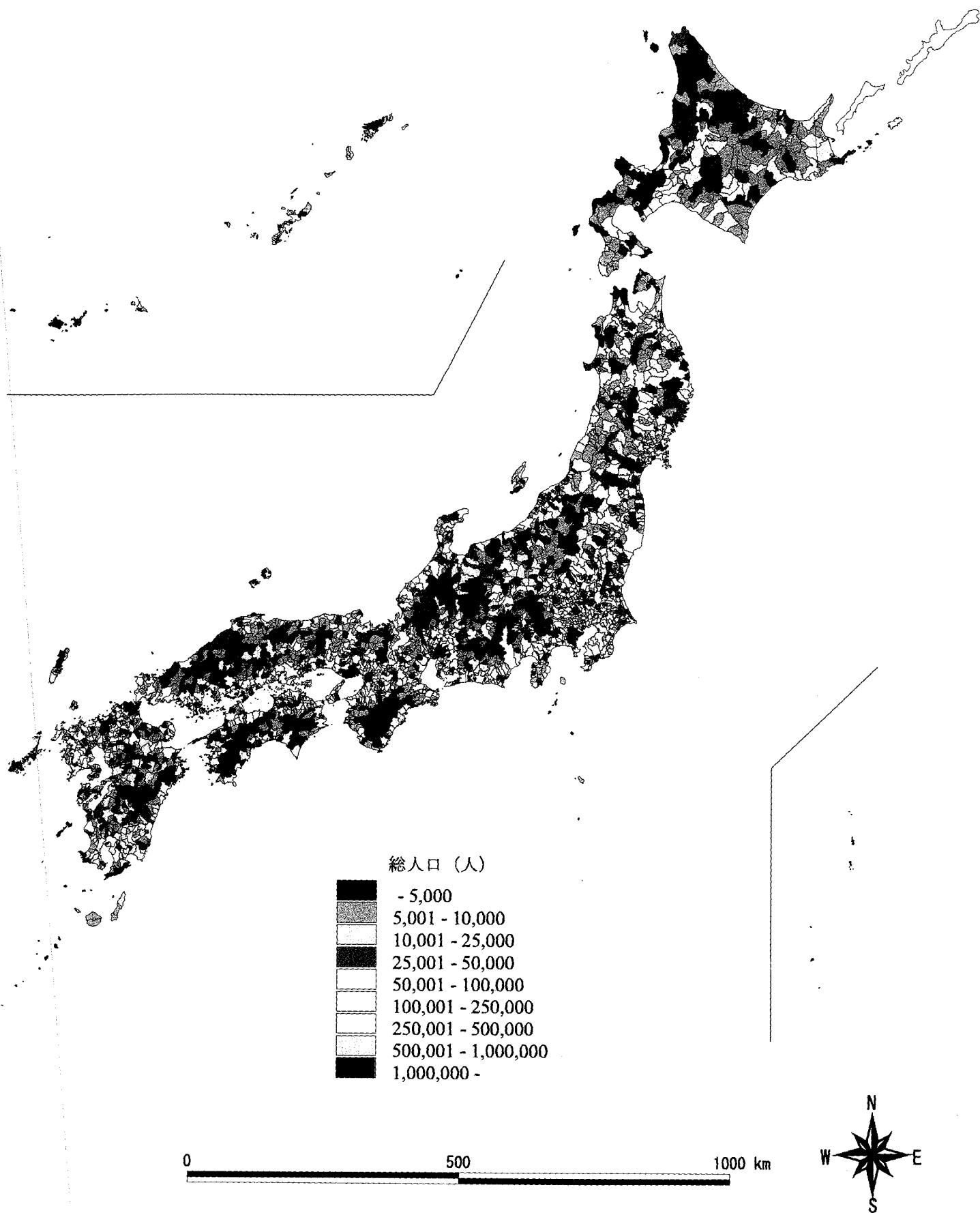

付図2 人口規模別市区町村 平成27(2015)年

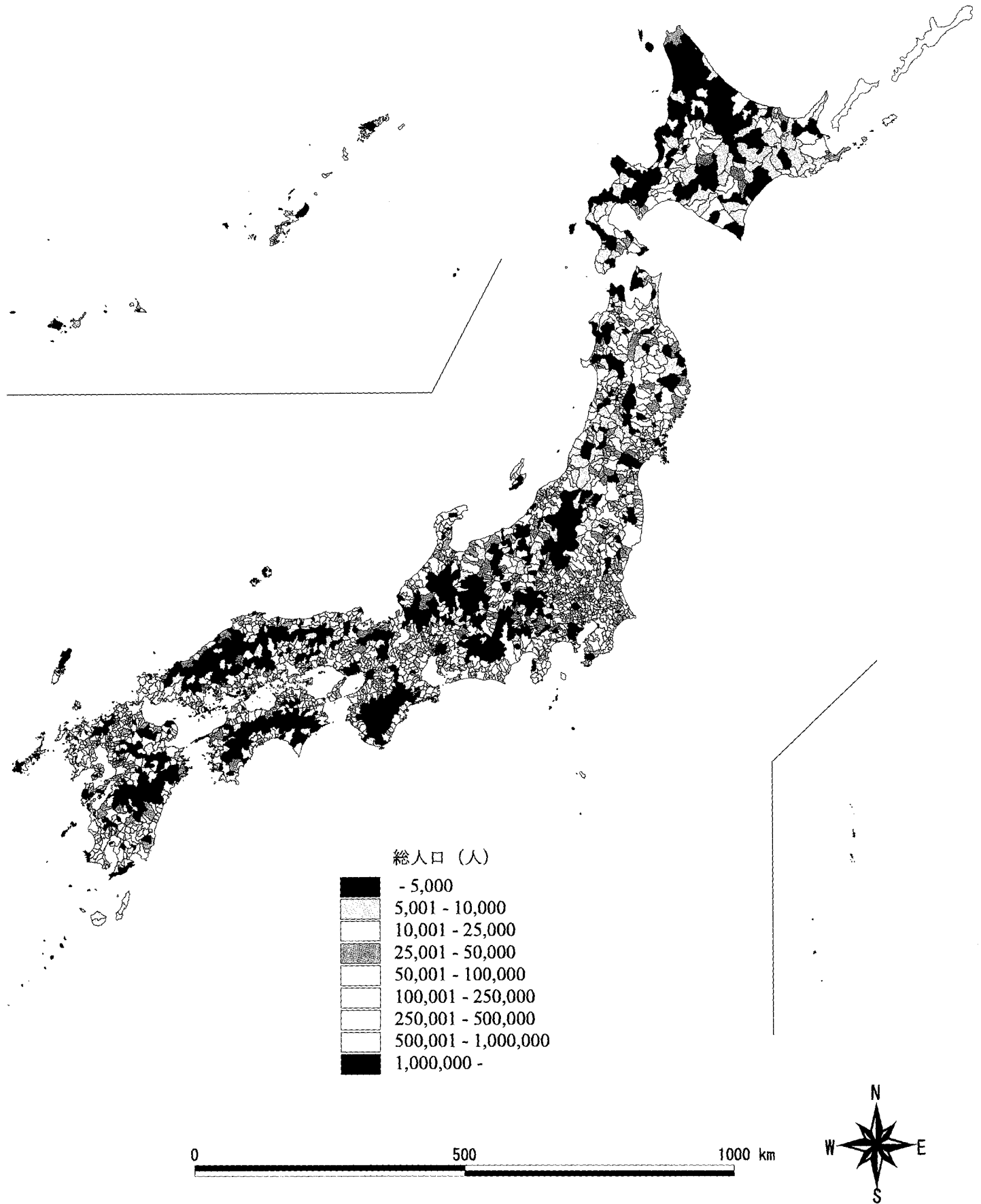

付図3 人口規模別市区町村 平成42(2030)年

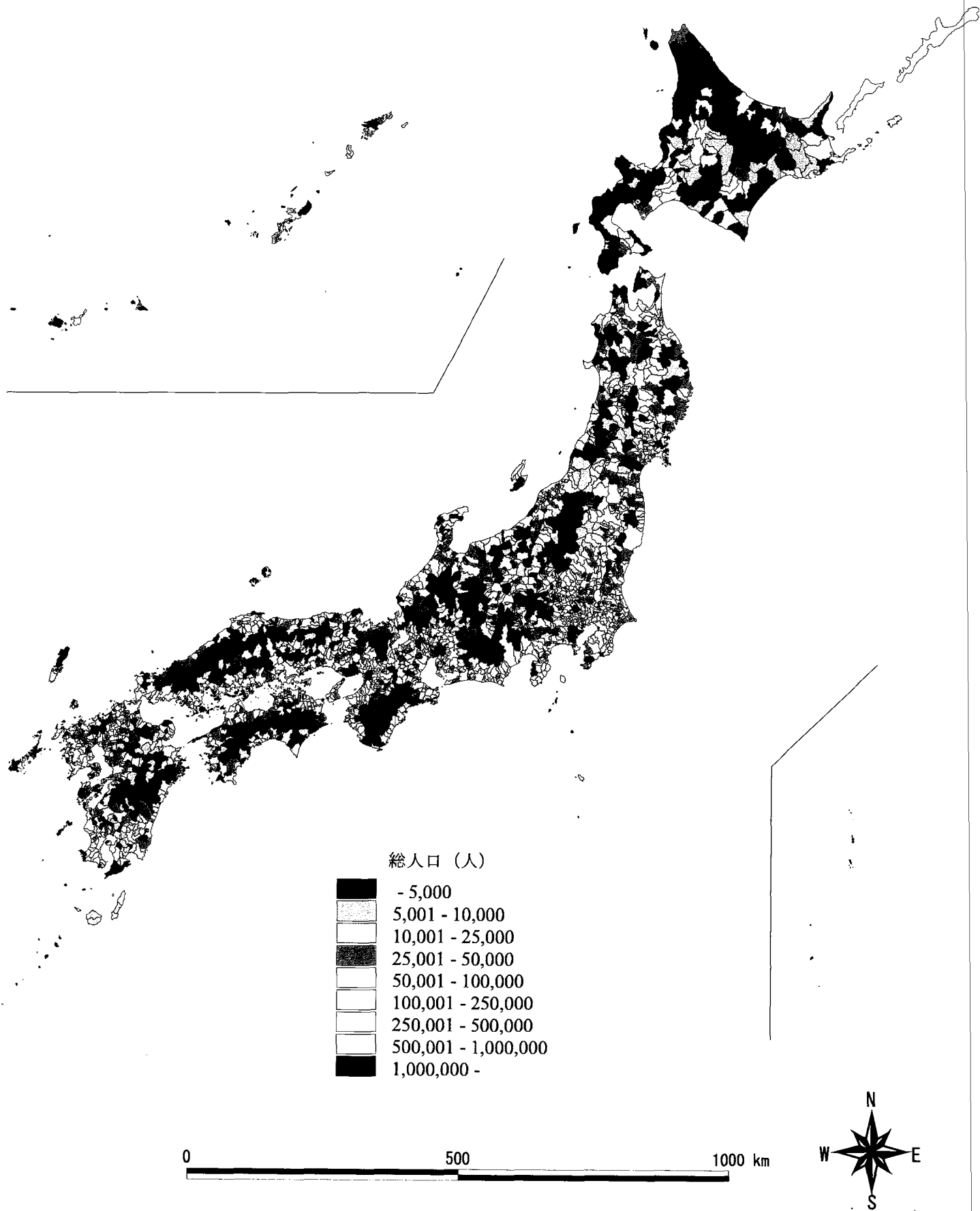

付図4 人口指数別市区町村 平成27(2015)年 (平成12年 = 100 とした場合)

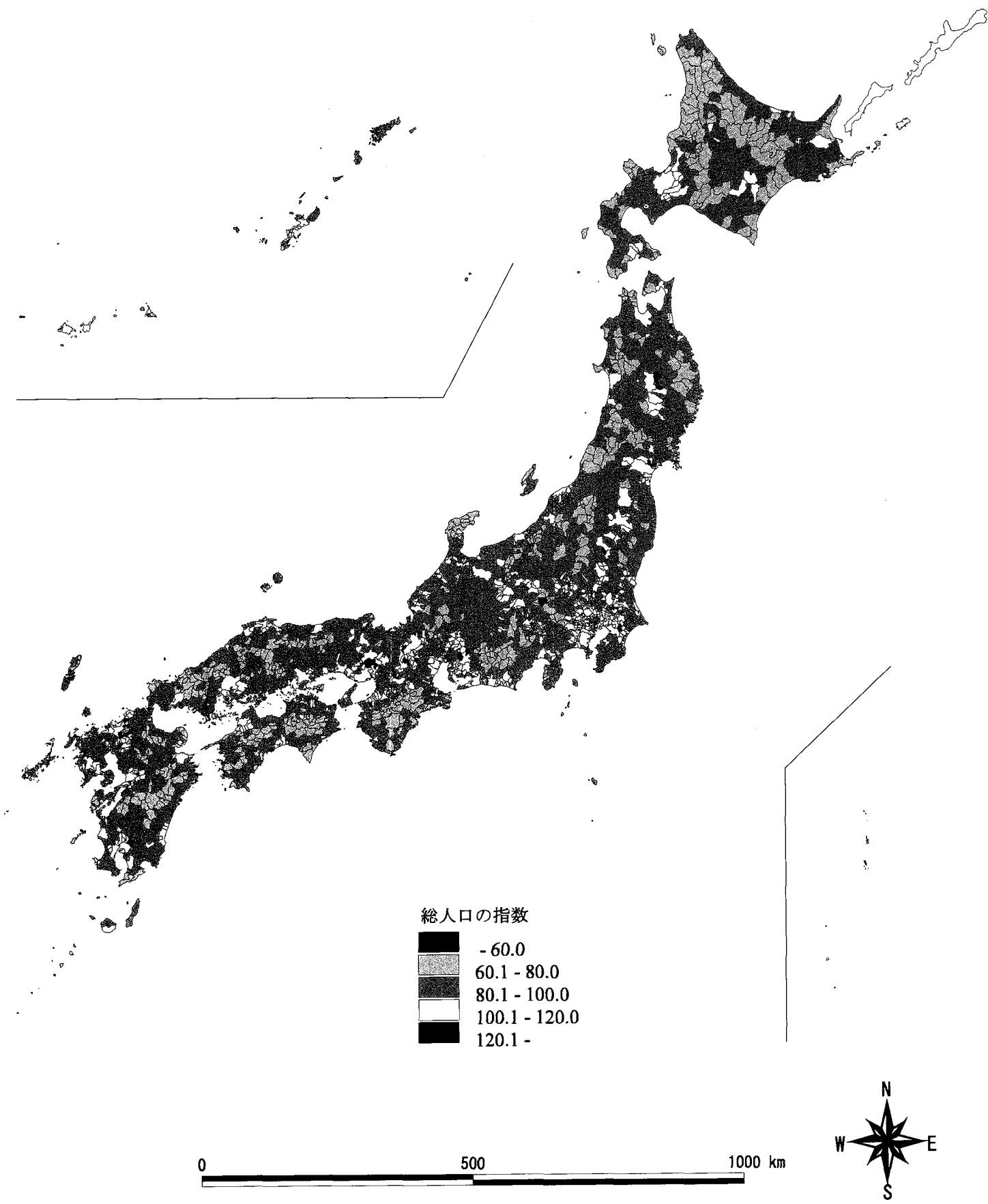

付図5 人口指数別市区町村 平成42(2030)年 (平成12年 = 100 とした場合)

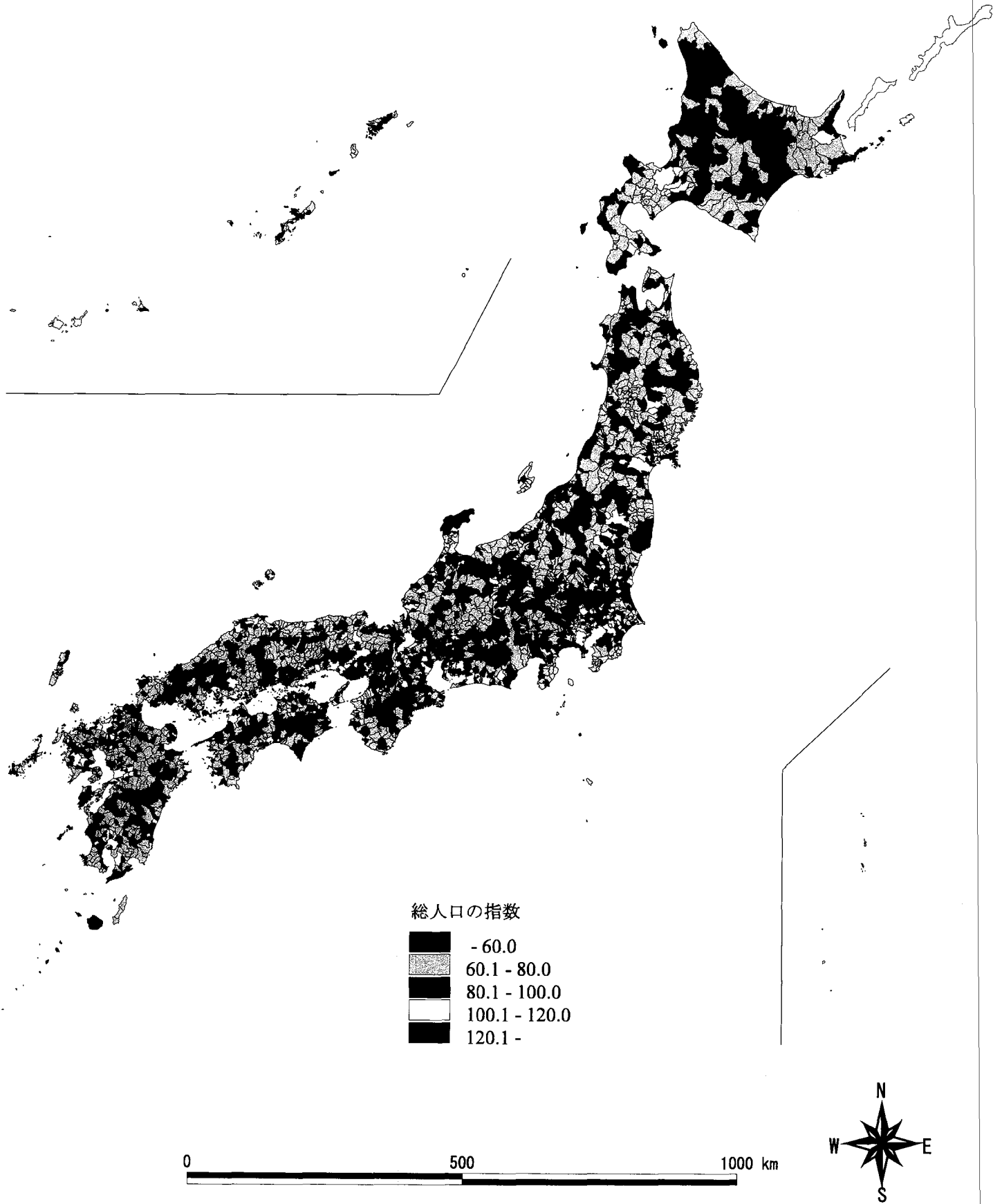

付図6 年少人口割合別市区町村 平成12(2000)年

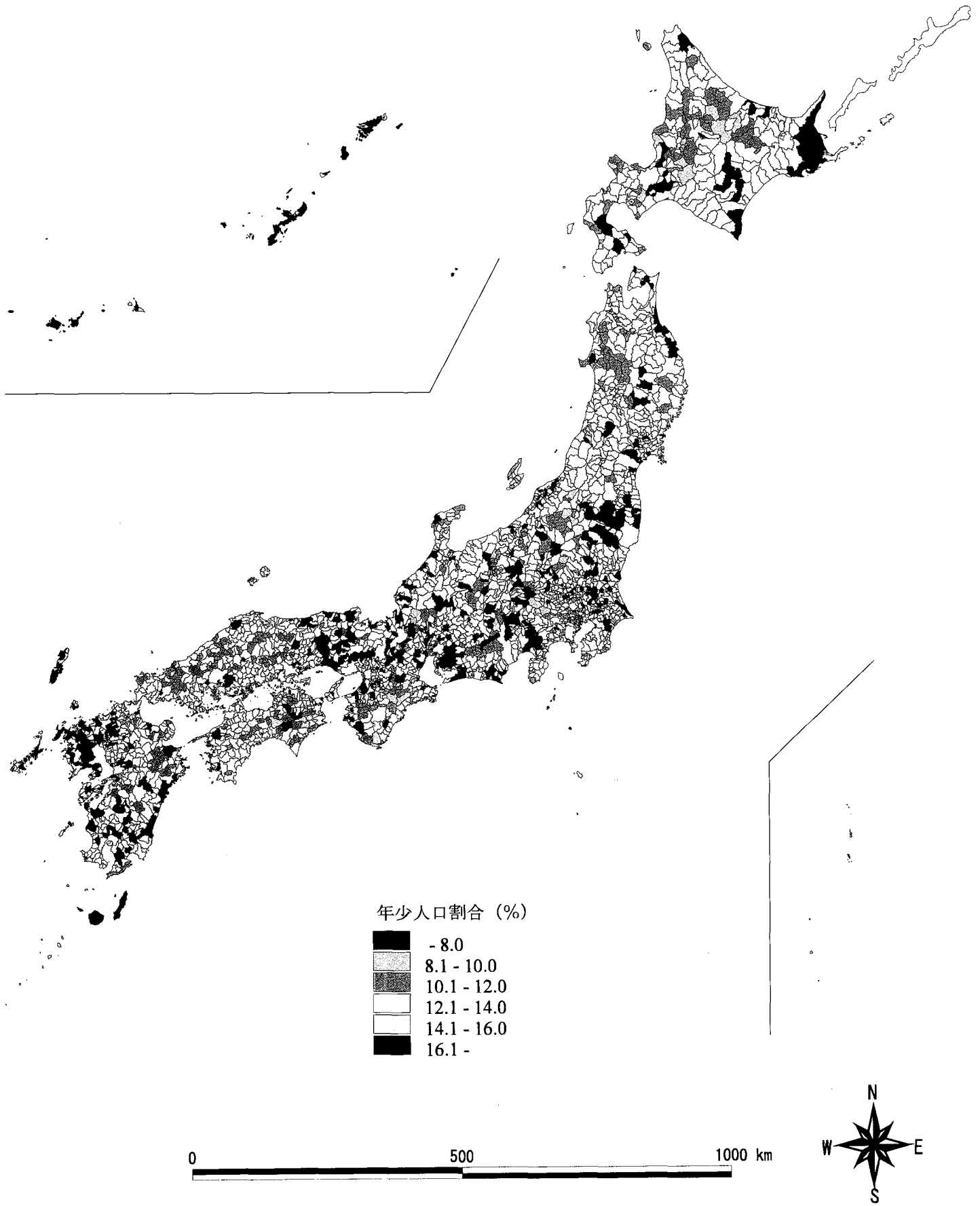

付図7 年少人口割合別市区町村 平成27(2015)年

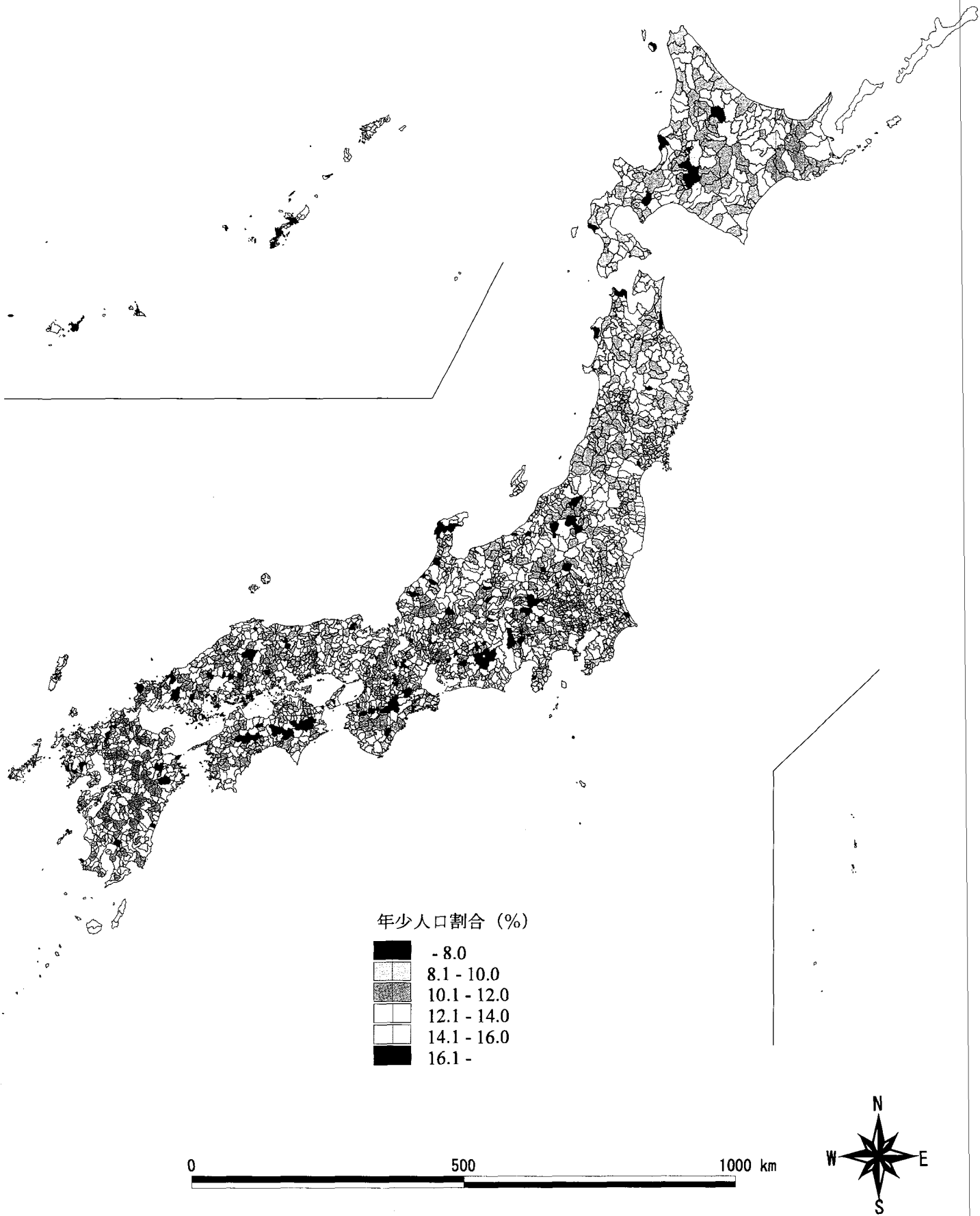

付図8 年少人口割合別市区町村 平成42(2030)年

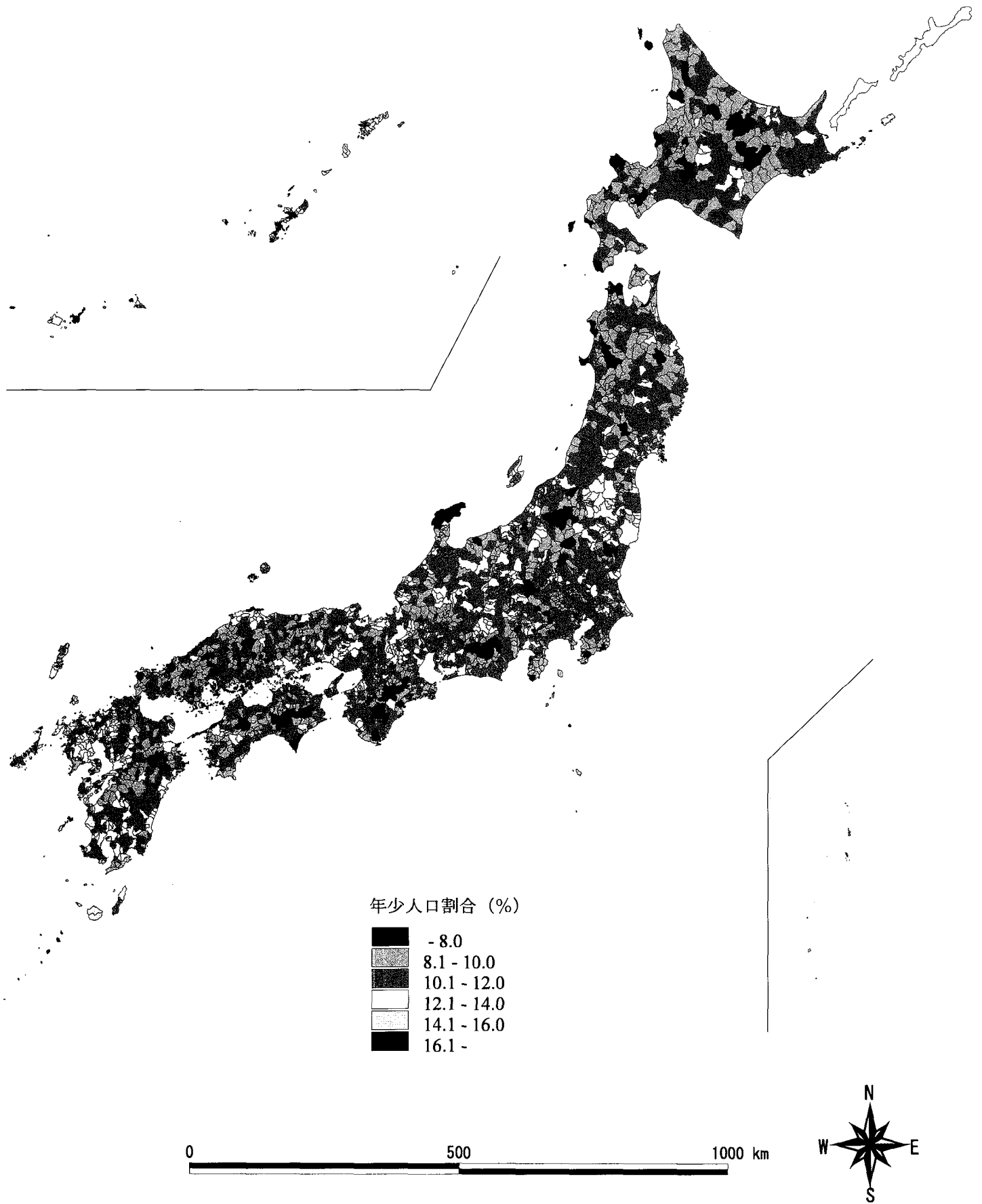

付図9 生産年齢人口割合別市区町村 平成12(2000)年

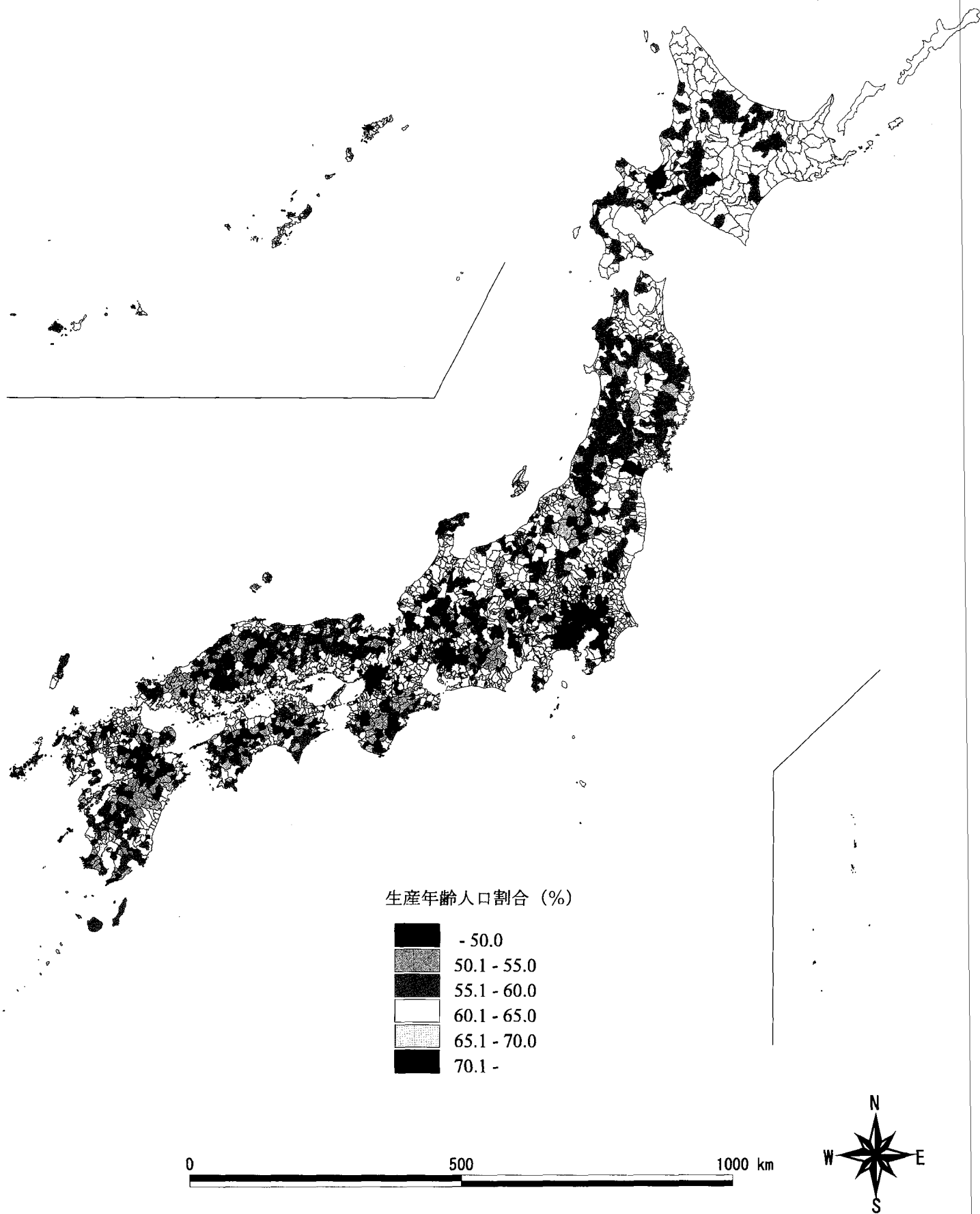

付図10 生産年齢人口割合別市区町村 平成27(2015)年

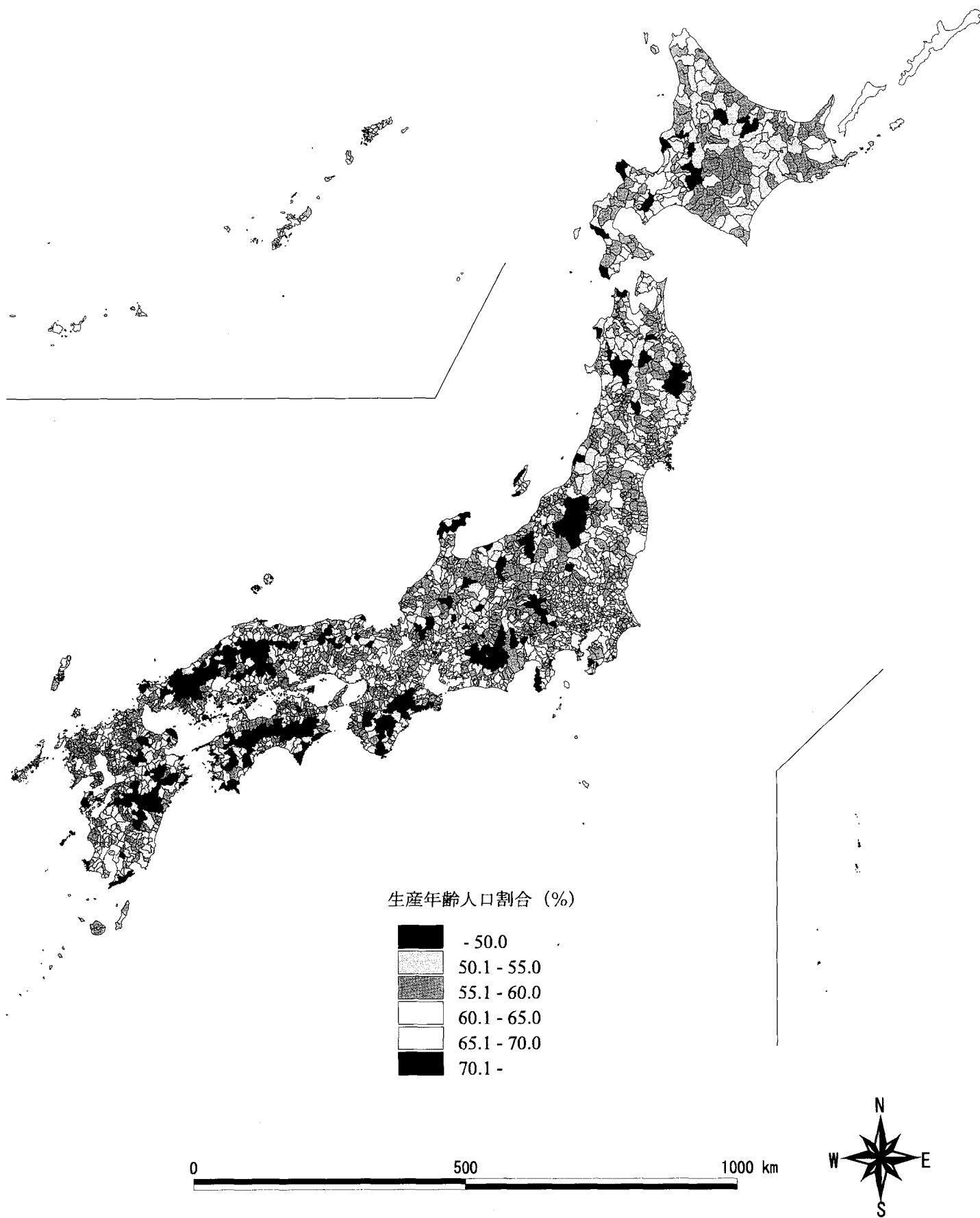

付図11 生産年齢人口割合別市区町村 平成42(2030)年

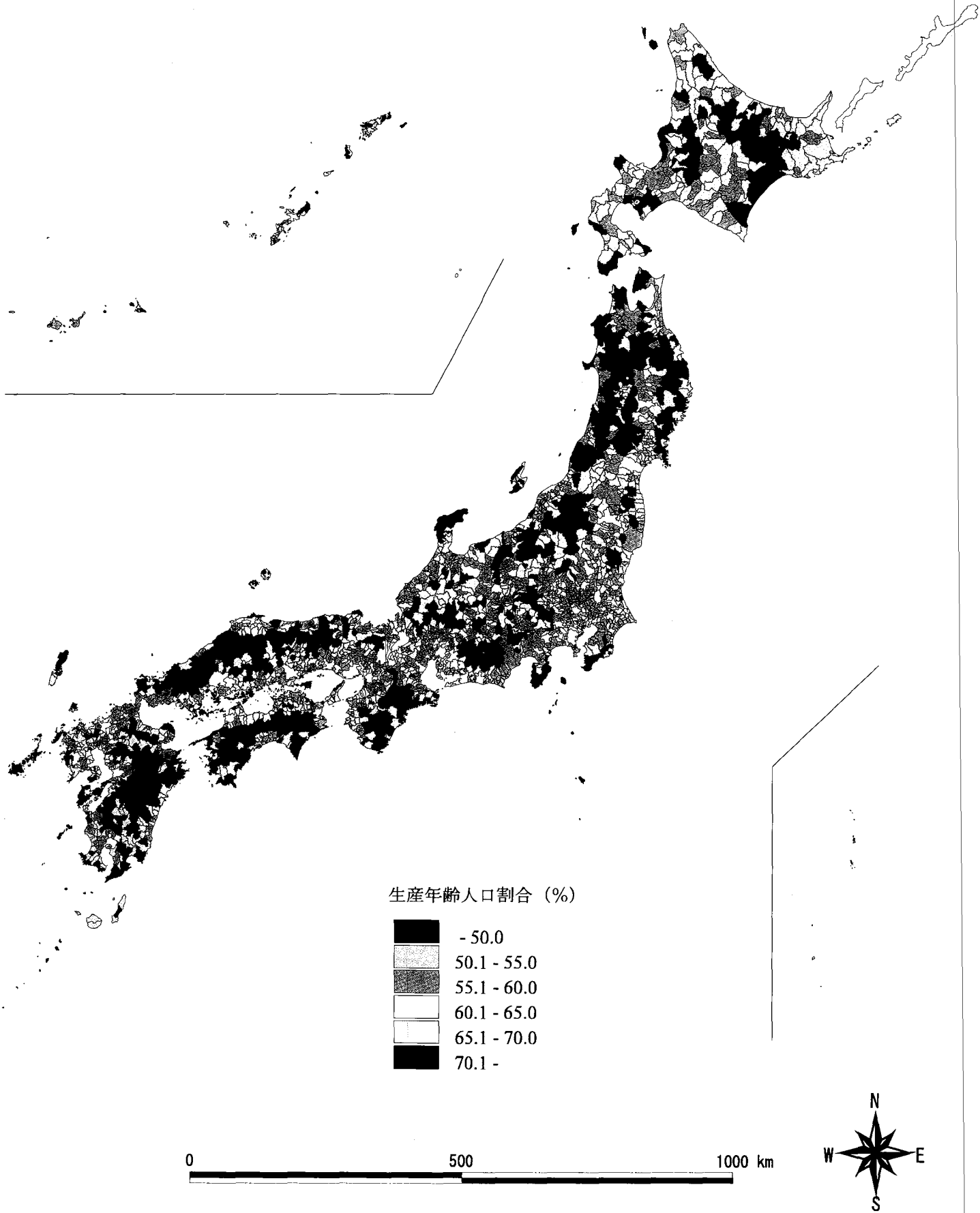

付図12 老年人口割合別市区町村 平成12(2000)年

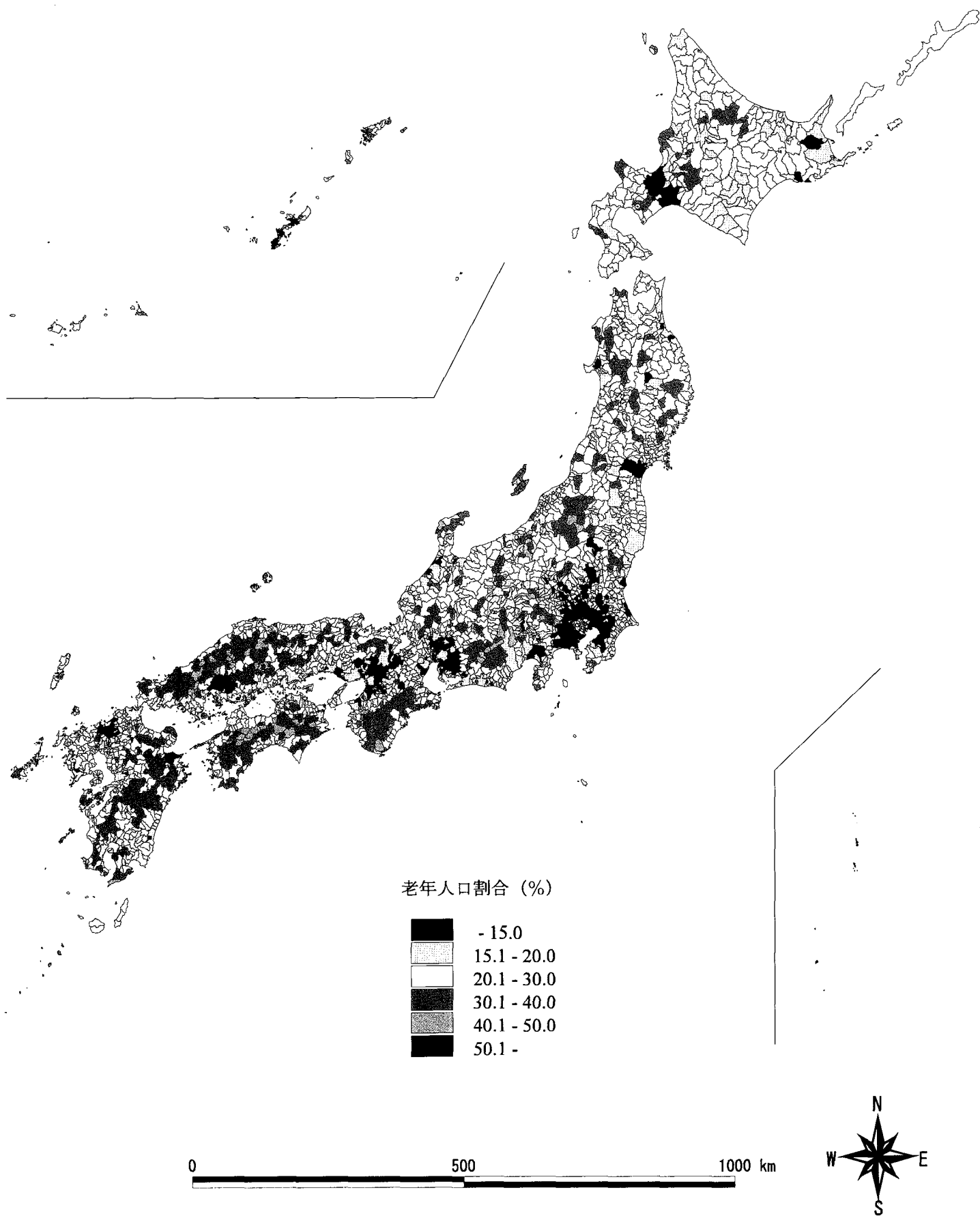

付図13 老年人口割合別市区町村 平成27(2015)年

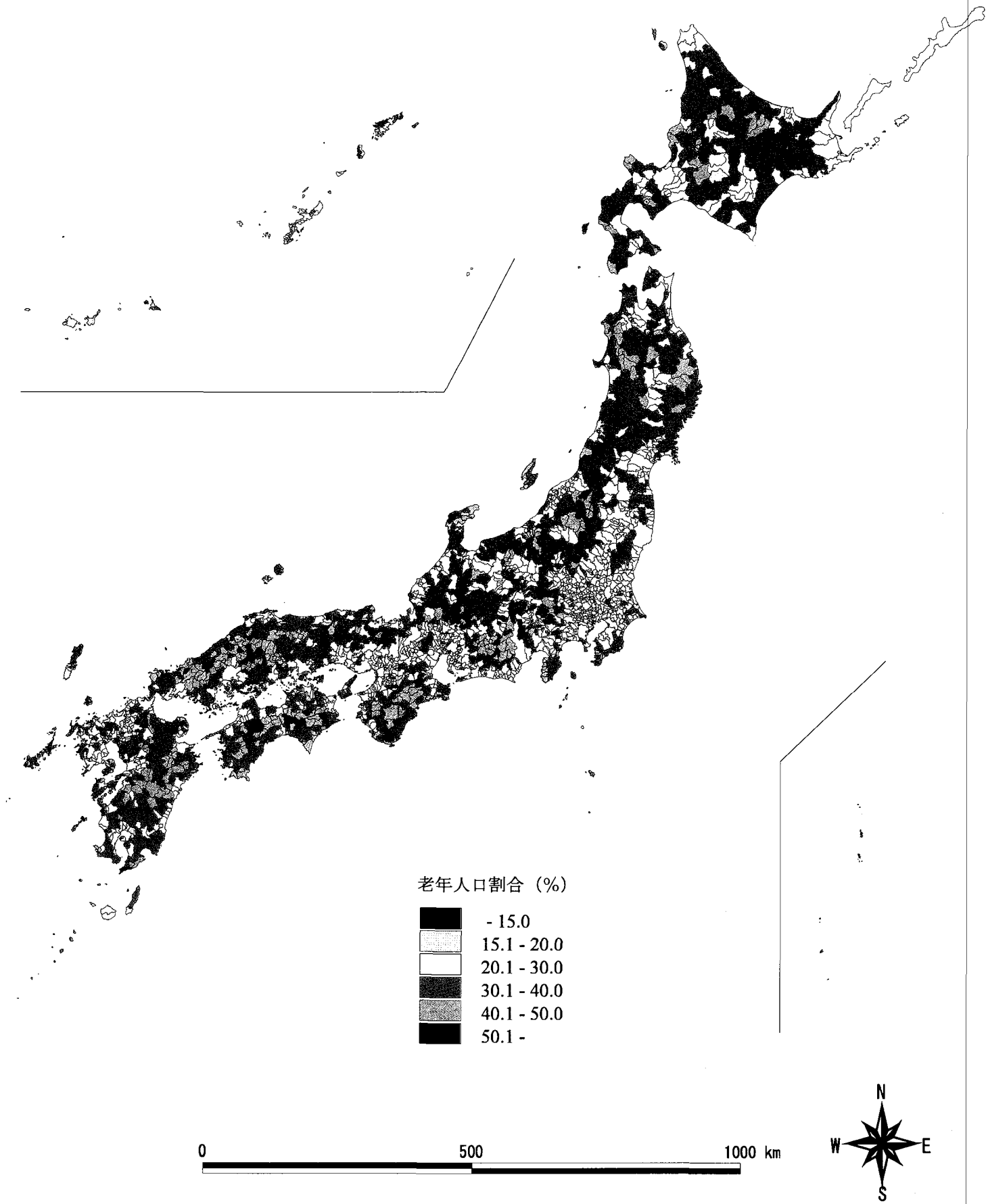

付図14 老年人口割合別市区町村 平成42(2030)年

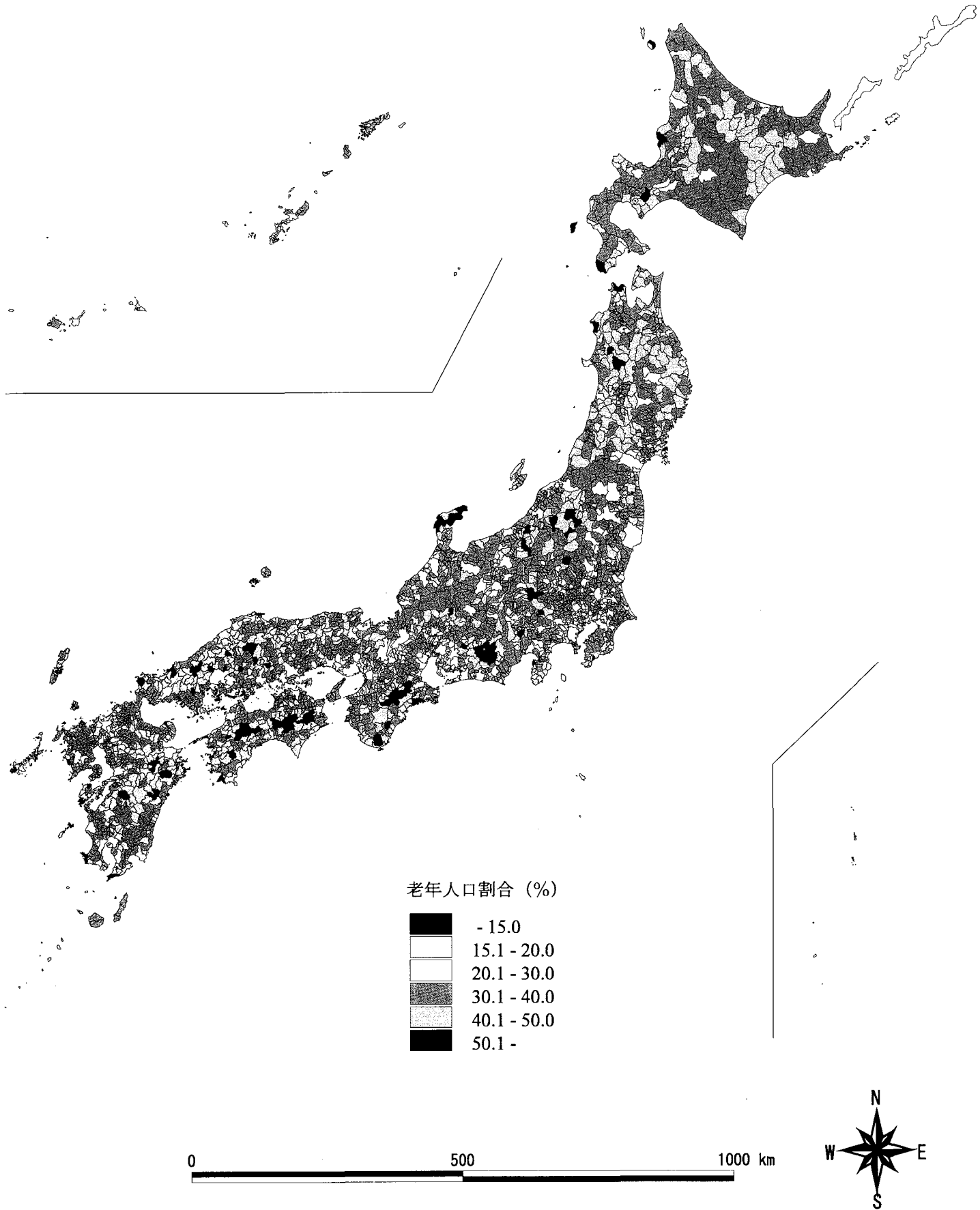

IV. 結果表

結果表 1	将来の市区町村別人口および指数（平成 12 年=100 とした場合）	61
結果表 2	市区町村別、年齢（3 区分）別人口	147
結果表 3	市区町村別、年齢（3 区分）別人口割合	233



結果表1 将来の市区町村別人口および指数（平成12年＝100とした場合）

北海道 …… 63	石川県 …… 95	岡山県 …… 120
青森県 …… 68	福井県 …… 96	広島県 …… 122
岩手県 …… 70	山梨県 …… 97	山口県 …… 124
宮城県 …… 72	長野県 …… 99	徳島県 …… 126
秋田県 …… 74	岐阜県 …… 102	香川県 …… 127
山形県 …… 76	静岡県 …… 104	愛媛県 …… 128
福島県 …… 77	愛知県 …… 106	高知県 …… 130
茨城県 …… 79	三重県 …… 108	福岡県 …… 132
栃木県 …… 81	滋賀県 …… 110	佐賀県 …… 134
群馬県 …… 82	京都府 …… 111	長崎県 …… 135
埼玉県 …… 84	大阪府 …… 112	熊本県 …… 137
千葉県 …… 86	兵庫県 …… 113	大分県 …… 139
東京都 …… 88	奈良県 …… 115	宮崎県 …… 141
神奈川県 …… 90	和歌山県 …… 116	鹿児島県 …… 142
新潟県 …… 91	鳥取県 …… 117	沖縄県 …… 144
富山県 …… 94	島根県 …… 118	

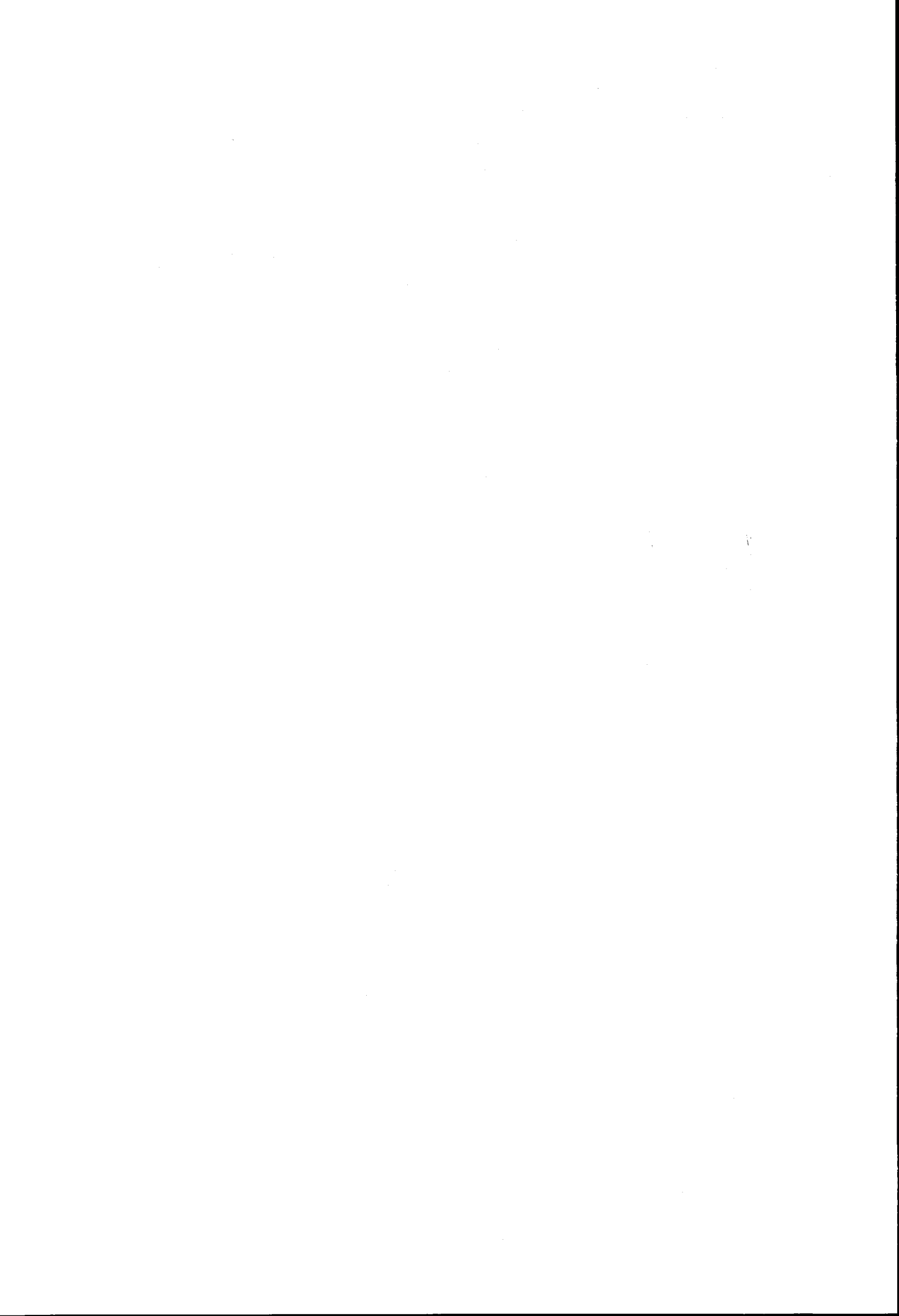

結果表1 将来の市区町村別人口および指数（平成12年＝100とした場合）

(1) 北海道

	総人口							指数	
	2000年	2005年	2010年	2015年	2020年	2025年	2030年	2015年	2030年
01000 北海道	5,683,062	5,634,209	5,540,657	5,405,001	5,226,576	5,010,664	4,768,231	95.1	83.9
01100 札幌市	1,822,368	1,874,912	1,910,210	1,928,471	1,927,245	1,907,332	1,870,461	105.8	102.6
01202 函館市	287,637	273,510	258,054	241,492	223,573	204,770	185,739	84.0	64.6
01203 小樽市	150,687	144,023	137,704	131,761	124,908	117,449	109,684	87.4	72.8
01204 旭川市	359,536	355,728	349,092	339,635	326,876	311,268	293,516	94.5	81.6
01205 室蘭市	103,278	96,063	88,587	80,945	73,037	65,030	57,296	78.4	55.5
01206 釧路市	191,739	182,513	172,221	161,201	149,244	136,606	123,890	84.1	64.6
01207 帯広市	173,030	173,075	171,602	168,673	164,037	158,038	151,182	97.5	87.4
01208 北見市	112,040	112,744	112,638	111,580	109,435	106,317	102,554	99.6	91.5
01209 夕張市	14,791	12,871	11,228	9,817	8,493	7,298	6,270	66.4	42.4
01210 岩見沢市	85,029	83,588	80,946	77,166	72,754	67,918	62,775	90.8	73.8
01211 網走市	43,395	42,246	40,778	39,132	37,271	35,229	33,053	90.2	76.2
01212 留萌市	28,325	26,438	24,449	22,391	20,263	18,127	16,048	79.1	56.7
01213 苫小牧市	172,086	173,253	172,959	171,218	167,843	162,774	156,404	99.5	90.9
01214 稚内市	43,774	41,433	38,832	36,073	33,153	30,120	27,106	82.4	61.9
01215 美瑛市	31,183	28,863	26,578	24,384	22,234	20,131	18,110	78.2	58.1
01216 芦別市	21,026	19,142	17,327	15,589	13,921	12,346	10,918	74.1	51.9
01217 江別市	123,877	130,400	134,512	135,791	135,753	134,154	130,889	109.6	105.7
01218 赤平市	15,753	14,102	12,578	11,204	9,856	8,578	7,404	71.1	47.0
01219 紋別市	28,476	26,846	25,019	23,119	21,188	19,221	17,269	81.2	60.6
01220 士別市	23,065	21,764	20,341	18,808	17,212	15,636	14,107	81.5	61.2
01221 名寄市	27,760	26,599	25,294	23,861	22,339	20,758	19,178	86.0	69.1
01222 三笠市	13,561	12,038	10,598	9,267	8,047	6,961	6,022	68.3	44.4
01223 根室市	33,150	30,970	28,644	26,264	23,836	21,394	19,045	79.2	57.5
01224 千歳市	88,897	91,877	93,566	94,080	93,481	91,790	89,163	105.8	100.3
01225 滝川市	46,861	45,096	43,052	40,707	38,053	35,130	32,165	86.9	68.6
01226 砂川市	21,072	20,028	18,686	17,133	15,526	13,929	12,378	81.3	58.7
01227 歌志内市	5,941	5,141	4,444	3,832	3,287	2,810	2,395	64.5	40.3
01228 深川市	27,579	25,922	24,035	21,936	19,832	17,768	15,819	79.5	57.4
01229 富良野市	26,112	25,995	25,647	25,126	24,403	23,556	22,665	96.2	86.8
01230 登別市	54,761	52,559	50,192	47,651	44,764	41,539	38,171	87.0	69.7
01231 恵庭市	65,239	67,673	69,517	70,744	71,193	70,865	69,924	108.4	107.2
01233 伊達市	35,042	34,933	34,035	32,381	30,455	28,286	26,070	92.4	74.4
01234 北広島市	57,731	61,624	65,033	67,608	69,254	69,837	69,378	117.1	120.2
01235 石狩市	54,567	56,406	57,636	58,022	57,634	56,421	54,447	106.3	99.8
01303 当別町	20,778	21,176	21,197	20,863	20,381	19,756	18,992	100.4	91.4
01304 新篠津村	3,940	3,809	3,693	3,576	3,435	3,261	3,069	90.8	77.9
01305 厚田村	2,804	2,689	2,571	2,447	2,317	2,178	2,031	87.3	72.4
01306 浜益村	2,363	2,110	1,876	1,666	1,466	1,281	1,114	70.5	47.2
01331 松前町	11,108	9,987	8,889	7,823	6,800	5,806	4,862	70.4	43.8
01332 福島町	6,795	6,187	5,609	5,064	4,530	4,015	3,525	74.5	51.9
01333 知内町	5,832	5,457	5,071	4,680	4,277	3,869	3,474	80.2	59.6
01334 木古内町	6,665	6,167	5,695	5,247	4,794	4,345	3,907	78.7	58.6
01335 上磯町	35,777	37,560	38,640	38,842	38,412	37,467	36,143	108.6	101.0
01336 大野町	11,027	11,702	12,162	12,391	12,433	12,323	12,079	112.4	109.5
01337 七飯町	28,354	29,079	29,171	28,537	27,592	26,374	24,986	100.6	88.1
01339 戸井町	3,893	3,540	3,206	2,903	2,596	2,303	2,041	74.6	52.4
01340 恵山町	4,624	4,117	3,639	3,191	2,770	2,383	2,033	69.0	44.0
01341 樞法華村	1,586	1,443	1,287	1,135	991	858	740	71.6	46.6
01342 南茅部町	7,571	6,894	6,234	5,613	5,014	4,448	3,926	74.1	51.9
01343 鹿部町	4,907	4,758	4,555	4,311	4,037	3,741	3,444	87.9	70.2

結果表1 将来の市区町村別人口および指数（平成12年=100とした場合）

(1) 北海道一つづき

(人)

	総人口							指数	
	2000年	2005年	2010年	2015年	2020年	2025年	2030年	2015年	2030年
01344 砂原町	5,129	4,884	4,624	4,364	4,092	3,813	3,530	85.1	68.8
01345 森町	15,104	14,460	13,802	13,106	12,364	11,579	10,772	86.8	71.3
01346 八雲町	17,636	17,128	16,533	15,867	15,100	14,241	13,325	90.0	75.6
01347 長万部町	8,032	7,256	6,632	6,069	5,507	4,981	4,508	75.6	56.1
01361 江差町	10,959	10,536	10,064	9,542	8,950	8,295	7,634	87.1	69.7
01362 上ノ国町	7,152	6,887	6,512	6,049	5,566	5,078	4,593	84.6	64.2
01363 厚沢部町	5,105	4,809	4,520	4,234	3,939	3,646	3,365	82.9	65.9
01364 乙部町	5,143	4,843	4,528	4,212	3,891	3,563	3,239	81.9	63.0
01365 熊石町	3,802	3,385	3,009	2,673	2,362	2,072	1,806	70.3	47.5
01366 大成町	2,730	2,505	2,277	2,042	1,812	1,589	1,383	74.8	50.7
01367 奥尻町	3,921	3,517	3,129	2,757	2,405	2,075	1,773	70.3	45.2
01368 瀬棚町	2,820	2,670	2,534	2,391	2,255	2,122	1,995	84.8	70.7
01369 北檜山町	6,292	5,893	5,476	5,037	4,600	4,177	3,772	80.1	60.0
01370 今金町	6,906	6,510	6,083	5,618	5,152	4,693	4,260	81.4	61.7
01391 島牧村	2,224	2,086	1,921	1,755	1,590	1,425	1,274	78.9	57.3
01392 寿都町	4,114	3,761	3,417	3,104	2,799	2,509	2,231	75.5	54.2
01393 黒松内町	3,608	3,417	3,199	2,960	2,730	2,513	2,307	82.0	64.0
01394 蘭越町	6,215	5,857	5,452	5,014	4,571	4,139	3,733	80.7	60.1
01395 ニセコ町	4,553	4,356	4,141	3,917	3,674	3,427	3,186	86.0	70.0
01396 真狩村	2,536	2,384	2,239	2,112	1,980	1,842	1,709	83.3	67.4
01397 留寿都村	2,227	2,146	2,052	1,955	1,861	1,762	1,664	87.8	74.7
01398 喜茂別町	2,843	2,655	2,471	2,298	2,115	1,935	1,760	80.8	61.9
01399 京極町	3,505	3,442	3,317	3,141	2,951	2,761	2,573	89.6	73.4
01400 倶知安町	16,184	15,245	14,243	13,188	12,073	10,920	9,781	81.5	60.4
01401 共和町	7,249	6,991	6,675	6,307	5,887	5,445	4,994	87.0	68.9
01402 岩内町	16,726	15,349	13,960	12,556	11,188	9,853	8,609	75.1	51.5
01403 泊村	2,040	1,872	1,694	1,509	1,342	1,188	1,049	74.0	51.4
01404 神恵内村	1,325	1,155	987	845	719	609	515	63.7	38.9
01405 積丹町	3,149	2,729	2,340	1,997	1,695	1,430	1,204	63.4	38.2
01406 古平町	4,318	3,956	3,594	3,243	2,883	2,530	2,205	75.1	51.1
01407 仁木町	4,111	3,881	3,604	3,292	2,983	2,685	2,402	80.1	58.4
01408 余市町	23,685	22,536	21,267	19,905	18,482	17,035	15,619	84.0	65.9
01409 赤井川村	1,512	1,482	1,438	1,386	1,327	1,254	1,178	91.6	77.9
01421 北村	3,935	3,737	3,527	3,312	3,092	2,863	2,642	84.2	67.1
01422 栗沢町	7,338	6,906	6,470	6,053	5,612	5,164	4,741	82.5	64.6
01423 南幌町	9,792	10,322	10,690	10,897	11,018	11,012	10,914	111.3	111.5
01424 奈井江町	7,309	6,851	6,341	5,794	5,244	4,707	4,196	79.3	57.4
01425 上砂川町	5,171	4,518	3,940	3,431	2,976	2,564	2,203	66.4	42.6
01427 由仁町	6,910	6,554	6,174	5,783	5,383	4,977	4,590	83.7	66.4
01428 長沼町	12,452	12,528	12,488	12,323	12,057	11,693	11,278	99.0	90.6
01429 栗山町	14,847	14,079	13,255	12,362	11,399	10,398	9,417	83.3	63.4
01430 月形町	5,144	4,912	4,636	4,326	4,016	3,698	3,380	84.1	65.7
01431 浦臼町	2,643	2,451	2,271	2,089	1,895	1,712	1,538	79.1	58.2
01432 新十津川町	8,067	7,714	7,312	6,868	6,357	5,805	5,275	85.1	65.4
01433 妹背牛町	4,232	3,937	3,632	3,334	3,013	2,692	2,388	78.8	56.4
01434 秩父別町	3,268	3,007	2,739	2,466	2,189	1,929	1,687	75.4	51.6
01436 雨竜町	3,601	3,352	3,118	2,864	2,618	2,373	2,142	79.5	59.5
01437 北竜町	2,562	2,356	2,145	1,930	1,727	1,533	1,348	75.3	52.6
01438 沼田町	4,373	4,022	3,673	3,334	3,003	2,683	2,384	76.2	54.5
01439 幌加内町	2,217	1,949	1,753	1,588	1,418	1,258	1,111	71.6	50.1

結果表1 将来の市区町村別人口および指数（平成12年＝100とした場合）

(1) 北海道一ツづきー

	総人口							指数	
	2000年	2005年	2010年	2015年	2020年	2025年	2030年	2015年	2030年
01452 鷹栖町	7,165	7,362	7,487	7,525	7,457	7,316	7,108	105.0	99.2
01453 東神楽町	8,127	8,412	8,587	8,642	8,579	8,429	8,215	106.3	101.1
01454 当麻町	7,643	7,321	6,919	6,459	5,954	5,434	4,933	84.5	64.5
01455 比布町	4,576	4,400	4,155	3,852	3,525	3,195	2,880	84.2	62.9
01456 愛別町	4,065	3,796	3,512	3,222	2,927	2,642	2,373	79.3	58.4
01457 上川町	5,718	5,212	4,765	4,373	3,949	3,527	3,127	76.5	54.7
01458 東川町	7,671	7,757	7,744	7,594	7,354	7,038	6,666	99.0	86.9
01459 美瑛町	11,902	11,608	11,186	10,620	9,984	9,317	8,663	89.2	72.8
01460 上富良野町	12,809	12,702	12,542	12,313	11,935	11,446	10,906	96.1	85.1
01461 中富良野町	5,833	5,697	5,505	5,262	4,987	4,704	4,439	90.2	76.1
01462 南富良野町	3,236	3,082	2,896	2,688	2,486	2,294	2,118	83.1	65.5
01463 占冠村	1,873	1,833	1,766	1,672	1,578	1,470	1,359	89.3	72.6
01464 和寒町	4,710	4,364	4,020	3,665	3,314	2,968	2,643	77.8	56.1
01465 剣淵町	4,158	3,835	3,516	3,200	2,892	2,600	2,328	77.0	56.0
01466 朝日町	1,926	1,723	1,535	1,358	1,185	1,022	877	70.5	45.5
01467 風連町	5,568	5,176	4,744	4,289	3,838	3,417	3,039	77.0	54.6
01468 下川町	4,413	4,053	3,676	3,330	2,980	2,642	2,328	75.5	52.7
01469 美深町	6,040	5,550	5,076	4,613	4,155	3,717	3,313	76.4	54.9
01470 音威子府村	1,334	1,186	1,054	947	845	748	663	71.0	49.7
01471 中川町	2,464	2,248	2,021	1,790	1,567	1,354	1,171	72.6	47.5
01481 増毛町	6,167	5,634	5,075	4,532	4,035	3,568	3,146	73.5	51.0
01482 小平町	4,566	4,202	3,838	3,464	3,103	2,762	2,445	75.9	53.5
01483 苫前町	4,645	4,323	4,013	3,706	3,404	3,114	2,855	79.8	61.5
01484 羽幌町	9,364	8,612	7,823	7,049	6,278	5,527	4,818	75.3	51.5
01485 初山別村	1,764	1,619	1,470	1,322	1,177	1,042	921	74.9	52.2
01486 遠別町	3,683	3,395	3,096	2,780	2,472	2,184	1,927	75.5	52.3
01487 天塩町	4,542	4,164	3,792	3,433	3,080	2,749	2,446	75.6	53.8
01488 幌延町	2,835	2,594	2,357	2,135	1,924	1,721	1,526	75.3	53.8
01511 猿払村	2,980	2,800	2,617	2,432	2,237	2,046	1,858	81.6	62.3
01512 浜頓別町	4,957	4,631	4,283	3,927	3,571	3,214	2,863	79.2	57.8
01513 中頓別町	2,518	2,274	2,040	1,828	1,627	1,436	1,254	72.6	49.8
01514 枝幸町	7,973	7,472	6,972	6,440	5,884	5,323	4,785	80.8	60.0
01515 歌登町	2,536	2,387	2,198	1,985	1,777	1,583	1,400	78.3	55.2
01516 豊富町	5,220	4,894	4,543	4,178	3,811	3,456	3,111	80.0	59.6
01517 礼文町	3,856	3,334	2,834	2,387	1,995	1,658	1,367	61.9	35.4
01518 利尻町	3,417	3,046	2,671	2,309	1,977	1,671	1,397	67.6	40.9
01519 利尻富士町	3,536	3,079	2,653	2,245	1,869	1,539	1,258	63.5	35.6
01541 東藻琴村	2,869	2,780	2,666	2,532	2,392	2,239	2,087	88.3	72.7
01542 女満別町	6,077	6,040	5,908	5,709	5,471	5,208	4,922	93.9	81.0
01543 美幌町	23,905	23,107	22,280	21,361	20,263	19,023	17,756	89.4	74.3
01544 津別町	6,789	6,207	5,647	5,107	4,586	4,081	3,613	75.2	53.2
01545 斜里町	14,066	13,405	12,689	11,920	11,071	10,199	9,326	84.7	66.3
01546 清里町	5,437	5,150	4,844	4,527	4,199	3,869	3,556	83.3	65.4
01547 小清水町	6,126	5,796	5,444	5,080	4,696	4,307	3,932	82.9	64.2
01548 端野町	5,536	5,634	5,622	5,481	5,286	5,049	4,801	99.0	86.7
01549 訓子府町	6,317	5,894	5,453	4,996	4,533	4,083	3,652	79.1	57.8
01550 置戸町	4,110	3,699	3,353	3,020	2,705	2,406	2,135	73.5	51.9
01551 留辺蘂町	9,356	8,376	7,479	6,668	5,873	5,122	4,443	71.3	47.5
01552 佐呂間町	6,666	6,097	5,541	5,001	4,494	4,013	3,573	75.0	53.6
01553 常呂町	5,193	4,950	4,712	4,478	4,239	3,995	3,758	86.2	72.4

結果表1 将来の市区町村別人口および指数（平成12年＝100とした場合）

(1) 北海道－つづき－

(人)

	総人口							指数	
	2000年	2005年	2010年	2015年	2020年	2025年	2030年	2015年	2030年
01554 生田原町	2,787	2,513	2,249	2,006	1,777	1,567	1,372	72.0	49.2
01555 遠軽町	18,503	17,877	16,963	15,776	14,478	13,112	11,775	85.3	63.6
01556 丸瀬布町	2,149	1,950	1,733	1,514	1,310	1,127	964	70.5	44.9
01557 白滝村	1,405	1,285	1,153	1,027	910	798	691	73.1	49.1
01558 上湧別町	6,163	5,783	5,390	4,965	4,534	4,104	3,691	80.6	59.9
01559 湧別町	5,260	4,936	4,585	4,229	3,875	3,526	3,200	80.4	60.8
01560 滝上町	3,799	3,438	3,083	2,745	2,429	2,136	1,877	72.2	49.4
01561 興部町	4,965	4,655	4,351	4,061	3,752	3,434	3,125	81.8	62.9
01562 西興部村	1,314	1,215	1,117	1,015	916	821	733	77.2	55.8
01563 雄武町	5,778	5,518	5,183	4,802	4,403	4,000	3,608	83.1	62.4
01571 豊浦町	5,286	5,040	4,714	4,345	3,981	3,620	3,284	82.2	62.1
01572 虻田町	8,352	9,395	8,821	8,324	7,770	7,183	6,568	99.7	78.6
01573 洞爺村	2,270	2,173	2,057	1,909	1,761	1,615	1,476	84.1	65.0
01574 大滝村	2,097	2,032	1,931	1,792	1,652	1,512	1,374	85.5	65.5
01575 壮瞥町	3,748	3,614	3,450	3,244	3,028	2,805	2,581	86.6	68.9
01578 白老町	21,662	20,811	19,856	18,769	17,605	16,312	14,959	86.6	69.1
01579 早来町	5,407	5,243	5,042	4,815	4,553	4,271	3,980	89.1	73.6
01580 追分町	4,031	3,887	3,690	3,457	3,207	2,964	2,731	85.8	67.8
01581 厚真町	5,438	5,084	4,697	4,290	3,899	3,526	3,183	78.9	58.5
01582 鶴川町	7,232	6,641	6,078	5,547	5,023	4,519	4,041	76.7	55.9
01583 穂別町	3,965	3,702	3,405	3,084	2,775	2,494	2,237	77.8	56.4
01601 日高町	2,306	2,073	1,890	1,751	1,609	1,472	1,334	75.9	57.8
01602 平取町	6,503	6,081	5,633	5,187	4,751	4,330	3,935	79.8	60.5
01603 門別町	13,477	12,942	12,320	11,609	10,861	10,088	9,324	86.1	69.2
01604 新冠町	6,204	5,900	5,572	5,242	4,911	4,575	4,244	84.5	68.4
01605 静内町	23,125	22,410	21,616	20,640	19,499	18,232	16,930	89.3	73.2
01606 三石町	5,313	4,956	4,586	4,221	3,846	3,494	3,166	79.4	59.6
01607 浦河町	16,634	15,931	15,107	14,179	13,176	12,158	11,131	85.2	66.9
01608 様似町	6,210	5,700	5,194	4,708	4,237	3,788	3,370	75.8	54.3
01609 えりも町	6,248	5,810	5,368	4,949	4,541	4,146	3,770	79.2	60.3
01631 音更町	39,201	40,463	41,181	41,186	40,636	39,581	38,103	105.1	97.2
01632 士幌町	6,839	6,601	6,297	5,968	5,632	5,284	4,931	87.3	72.1
01633 上士幌町	5,634	5,292	4,925	4,544	4,145	3,756	3,390	80.6	60.2
01634 鹿追町	5,910	5,743	5,597	5,449	5,250	5,007	4,738	92.2	80.2
01635 新得町	7,657	7,394	7,063	6,671	6,242	5,788	5,332	87.1	69.6
01636 清水町	10,988	10,577	10,058	9,487	8,886	8,278	7,688	86.3	70.0
01637 芽室町	17,586	18,265	18,514	18,289	17,849	17,231	16,504	104.0	93.8
01638 中札内村	4,116	4,029	3,912	3,780	3,624	3,441	3,245	91.8	78.8
01639 更別村	3,291	3,277	3,205	3,087	2,955	2,809	2,658	93.8	80.8
01640 忠類村	1,804	1,718	1,633	1,541	1,444	1,344	1,245	85.4	69.0
01641 大樹町	6,711	6,358	5,981	5,582	5,174	4,769	4,369	83.2	65.1
01642 広尾町	8,975	8,313	7,628	6,964	6,295	5,641	5,029	77.6	56.0
01643 幕別町	24,276	25,627	26,207	25,920	25,236	24,228	23,026	106.8	94.9
01644 池田町	8,710	8,319	7,899	7,425	6,891	6,329	5,774	85.2	66.3
01645 豊頃町	4,164	3,838	3,523	3,241	2,954	2,676	2,418	77.8	58.1
01646 本別町	10,021	9,459	8,837	8,105	7,364	6,615	5,887	80.9	58.7
01647 足寄町	8,871	8,203	7,492	6,754	6,030	5,336	4,694	76.1	52.9
01648 陸別町	3,228	2,965	2,679	2,383	2,097	1,838	1,605	73.8	49.7
01649 浦幌町	6,846	6,120	5,457	4,871	4,323	3,809	3,346	71.1	48.9
01661 釧路町	22,478	22,731	22,595	22,080	21,323	20,316	19,154	98.2	85.2

結果表1 将来の市区町村別人口および指数（平成12年=100とした場合）

(1) 北海道-つづき-

	(人)							指数	
	2000年	2005年	2010年	2015年	2020年	2025年	2030年	2015年	2030年
01662 厚岸町	12,307	11,542	10,749	9,971	9,169	8,352	7,574	81.0	61.5
01663 浜中町	7,335	6,781	6,237	5,699	5,178	4,676	4,205	77.7	57.3
01664 標茶町	9,388	8,799	8,283	7,820	7,313	6,772	6,223	83.3	66.3
01665 弟子屈町	9,493	9,016	8,493	7,936	7,338	6,716	6,096	83.6	64.2
01666 阿寒町	6,796	6,468	6,068	5,617	5,149	4,679	4,221	82.7	62.1
01667 鶴居村	2,728	2,703	2,626	2,503	2,354	2,193	2,028	91.7	74.3
01668 白糠町	11,359	10,400	9,482	8,617	7,745	6,891	6,085	75.9	53.6
01669 音別町	3,031	2,782	2,525	2,286	2,062	1,843	1,645	75.4	54.3
01691 別海町	16,910	16,094	15,165	14,152	13,133	12,141	11,168	83.7	66.0
01692 中標津町	23,179	23,887	24,426	24,801	24,939	24,842	24,624	107.0	106.2
01693 標津町	6,298	5,712	5,223	4,818	4,422	4,037	3,689	76.5	58.6
01694 羅臼町	6,956	6,396	5,814	5,258	4,723	4,212	3,756	75.6	54.0

結果表1 将来の市区町村別人口および指数（平成12年＝100とした場合）

(2) 青森県

	総人口							指数	
	2000年	2005年	2010年	2015年	2020年	2025年	2030年	2015年	2030年
02000 青森県	1,475,728	1,465,080	1,444,750	1,414,150	1,372,780	1,321,945	1,265,193	95.8	85.7
02201 青森市	297,859	300,732	301,602	300,321	296,267	289,708	281,275	100.8	94.4
02202 弘前市	177,086	175,758	173,328	169,855	165,098	159,350	152,910	95.9	86.3
02203 八戸市	241,920	240,838	238,038	233,490	226,826	218,105	208,145	96.5	86.0
02204 黒石市	39,059	38,994	38,722	38,246	37,445	36,398	35,146	97.9	90.0
02205 五所川原市	49,193	49,398	48,976	47,945	46,458	44,644	42,749	97.5	86.9
02206 十和田市	63,363	64,051	63,982	63,083	61,658	59,650	57,152	99.6	90.2
02207 三沢市	42,495	43,339	43,859	44,046	43,817	43,354	42,670	103.7	100.4
02208 むつ市	49,341	49,799	50,003	49,879	49,286	48,230	46,815	101.1	94.9
02301 平内町	14,528	13,660	12,851	12,069	11,301	10,499	9,682	83.1	66.6
02302 蟹田町	4,010	3,688	3,382	3,080	2,776	2,477	2,193	76.8	54.7
02303 今別町	4,124	3,613	3,139	2,703	2,281	1,887	1,548	65.5	37.5
02304 蓬田村	3,480	3,213	2,946	2,692	2,445	2,209	1,990	77.4	57.2
02305 平舘村	2,451	2,277	2,105	1,928	1,757	1,595	1,444	78.7	58.9
02306 三厩村	2,709	2,336	2,024	1,745	1,478	1,229	1,010	64.4	37.3
02321 鯉ヶ沢町	13,551	12,955	12,291	11,543	10,768	9,979	9,227	85.2	68.1
02322 木造町	19,988	19,182	18,350	17,508	16,630	15,703	14,768	87.6	73.9
02323 深浦町	8,954	8,396	7,861	7,305	6,730	6,138	5,563	81.6	62.1
02324 森田村	5,116	5,141	5,100	5,008	4,874	4,708	4,546	97.9	88.9
02325 岩崎村	2,845	2,634	2,409	2,185	1,951	1,718	1,493	76.8	52.5
02326 柏村	5,155	5,314	5,434	5,480	5,467	5,410	5,319	106.3	103.2
02327 稲垣村	5,120	4,843	4,569	4,297	3,994	3,694	3,411	83.9	66.6
02328 車力村	5,941	5,746	5,502	5,199	4,875	4,536	4,184	87.5	70.4
02341 岩木町	12,278	12,081	11,781	11,365	10,900	10,384	9,843	92.6	80.2
02342 相馬村	3,853	3,831	3,756	3,633	3,479	3,313	3,140	94.3	81.5
02343 西目屋村	2,049	1,890	1,736	1,579	1,432	1,294	1,173	77.1	57.2
02361 藤崎町	10,327	10,175	9,928	9,591	9,212	8,810	8,419	92.9	81.5
02362 大鰐町	12,881	11,917	11,029	10,222	9,399	8,588	7,825	79.4	60.8
02363 尾上町	10,167	10,238	10,183	9,988	9,713	9,365	8,983	98.2	88.4
02364 浪岡町	20,873	20,908	20,780	20,442	19,963	19,350	18,659	97.9	89.4
02365 平賀町	22,861	22,412	21,744	20,873	19,963	19,021	18,077	91.3	79.1
02366 常盤村	6,531	6,469	6,329	6,141	5,937	5,724	5,498	94.0	84.2
02367 田舎館村	8,835	8,546	8,251	7,934	7,599	7,235	6,865	89.8	77.7
02368 碓ヶ関村	3,426	3,166	2,922	2,674	2,430	2,205	1,997	78.1	58.3
02381 板柳町	16,840	16,368	15,904	15,423	14,839	14,186	13,527	91.6	80.3
02382 金木町	11,104	10,498	9,883	9,213	8,514	7,813	7,149	83.0	64.4
02383 中里町	11,087	10,437	9,749	9,040	8,297	7,551	6,821	81.5	61.5
02384 鶴田町	15,795	15,524	15,216	14,816	14,351	13,824	13,303	93.8	84.2
02385 市浦村	2,911	2,722	2,499	2,256	2,015	1,782	1,566	77.5	53.8
02386 小泊村	4,238	3,956	3,648	3,338	3,023	2,717	2,431	78.8	57.4
02401 野辺地町	16,012	15,758	15,457	15,123	14,655	14,012	13,282	94.5	83.0
02402 七戸町	10,634	10,209	9,786	9,320	8,806	8,236	7,642	87.6	71.9
02403 百石町	10,109	10,295	10,425	10,474	10,422	10,278	10,061	103.6	99.5
02404 十和田湖町	6,267	5,886	5,541	5,241	4,928	4,594	4,258	83.6	67.9
02405 六戸町	10,481	10,437	10,329	10,178	9,935	9,625	9,248	97.1	88.2
02406 横浜町	5,508	5,238	5,007	4,786	4,541	4,271	4,006	86.9	72.7
02407 上北町	9,929	9,764	9,524	9,201	8,791	8,346	7,878	92.7	79.3
02408 東北町	10,662	10,189	9,713	9,233	8,719	8,179	7,635	86.6	71.6
02409 天間林村	8,723	8,336	7,950	7,551	7,118	6,664	6,190	86.6	71.0
02410 下田町	13,111	14,719	15,932	16,560	16,906	17,014	16,906	126.3	128.9
02411 六ヶ所村	11,849	12,019	11,964	11,690	11,336	10,868	10,312	98.7	87.0

結果表1 将来の市区町村別人口および指数（平成12年＝100とした場合）

(2) 青森県一つづき

	総人口							指数	
	2000年	2005年	2010年	2015年	2020年	2025年	2030年	2015年	2030年
02421 川内町	5,747	5,348	4,945	4,544	4,148	3,756	3,395	79.1	59.1
02422 大畑町	9,159	8,570	8,000	7,475	6,916	6,353	5,791	81.6	63.2
02423 大間町	6,566	6,495	6,343	6,117	5,846	5,537	5,201	93.2	79.2
02424 東通村	7,975	7,729	7,446	7,127	6,787	6,440	6,090	89.4	76.4
02425 風間浦村	2,793	2,607	2,423	2,249	2,078	1,906	1,745	80.5	62.5
02426 佐井村	3,010	2,856	2,686	2,501	2,298	2,093	1,888	83.1	62.7
02427 脇野沢村	2,775	2,563	2,365	2,182	2,005	1,836	1,679	78.6	60.5
02441 三戸町	13,223	12,734	12,116	11,390	10,632	9,844	9,065	86.1	68.6
02442 五戸町	17,850	17,528	17,134	16,745	16,232	15,589	14,872	93.8	83.3
02443 田子町	7,288	6,893	6,461	6,008	5,544	5,081	4,652	82.4	63.8
02444 名川町	9,250	8,710	8,192	7,724	7,270	6,786	6,321	83.5	68.3
02445 南部町	6,104	5,851	5,568	5,253	4,906	4,554	4,197	86.1	68.8
02446 階上町	15,618	16,560	17,221	17,504	17,588	17,413	16,994	112.1	108.8
02447 福地村	7,242	7,492	7,562	7,467	7,304	7,078	6,816	103.1	94.1
02448 南郷村	6,688	6,604	6,451	6,256	6,022	5,743	5,429	93.5	81.2
02449 倉石村	3,468	3,467	3,420	3,346	3,247	3,127	2,995	96.5	86.4
02450 新郷村	3,343	3,178	2,980	2,769	2,553	2,336	2,129	82.8	63.7

結果表1 将来の市区町村別人口および指数（平成12年＝100とした場合）

(3) 岩手県

	(人)							指数	
	総人口							2015年	2030年
	2000年	2005年	2010年	2015年	2020年	2025年	2030年		
03000 岩手県	1,416,180	1,407,979	1,390,464	1,363,652	1,327,025	1,281,938	1,232,207	96.3	87.0
03201 盛岡市	288,843	290,547	290,214	288,217	283,893	277,508	269,572	99.8	93.3
03202 宮古市	54,638	52,712	50,472	47,977	45,136	42,043	38,867	87.8	71.1
03203 大船渡市	45,160	43,954	42,416	40,544	38,384	35,980	33,466	89.8	74.1
03204 水沢市	60,990	61,868	62,297	62,273	61,667	60,493	59,078	102.1	96.9
03205 花巻市	72,995	73,632	73,747	73,398	72,426	70,835	68,866	100.6	94.3
03206 北上市	91,501	94,870	97,821	100,337	102,084	103,101	103,590	109.7	113.2
03207 久慈市	36,796	36,024	35,090	33,966	32,552	30,900	29,188	92.3	79.3
03208 遠野市	27,681	26,866	25,751	24,289	22,724	21,117	19,568	87.7	70.7
03209 一関市	63,510	63,316	62,757	61,833	60,418	58,631	56,646	97.4	89.2
03210 陸前高田市	25,676	25,005	24,041	22,753	21,299	19,735	18,149	88.6	70.7
03211 釜石市	46,521	43,423	40,200	36,841	33,286	29,736	26,371	79.2	56.7
03212 江刺市	33,687	33,077	32,264	31,271	30,049	28,712	27,368	92.8	81.2
03213 二戸市	27,678	27,252	26,679	25,999	25,162	24,190	23,163	93.9	83.7
03301 雫石町	19,750	20,015	20,152	20,155	19,973	19,621	19,155	102.1	97.0
03302 葛巻町	8,725	8,014	7,323	6,630	5,966	5,335	4,745	76.0	54.4
03303 岩手町	17,372	16,548	15,642	14,713	13,729	12,713	11,729	84.7	67.5
03304 西根町	19,031	18,930	18,643	18,168	17,558	16,802	15,949	95.5	83.8
03305 滝沢村	51,241	57,702	63,055	66,732	69,445	70,884	71,028	130.2	138.6
03306 松尾村	7,064	7,035	6,943	6,783	6,555	6,300	6,019	96.0	85.2
03307 玉山村	14,014	13,715	13,300	12,785	12,201	11,559	10,885	91.2	77.7
03321 紫波町	33,038	34,480	35,474	35,955	36,109	35,928	35,507	108.8	107.5
03322 矢巾町	25,268	28,541	31,645	34,492	36,990	39,050	40,669	136.5	161.0
03341 大迫町	6,949	6,491	6,059	5,674	5,286	4,903	4,541	81.6	65.3
03342 石鳥谷町	16,521	16,303	15,997	15,592	15,127	14,607	14,072	94.4	85.2
03361 東和町	10,710	10,282	9,838	9,398	8,921	8,444	7,971	87.7	74.4
03363 湯田町	4,009	3,687	3,378	3,085	2,791	2,520	2,278	76.9	56.8
03365 沢内村	3,974	3,771	3,555	3,317	3,075	2,840	2,625	83.5	66.1
03381 金ヶ崎町	16,383	16,831	17,118	17,176	17,078	16,882	16,609	104.8	101.4
03382 前沢町	15,438	15,261	14,903	14,386	13,811	13,137	12,432	93.2	80.5
03383 胆沢町	17,651	17,189	16,645	16,025	15,359	14,655	13,950	90.8	79.0
03384 衣川村	5,290	5,052	4,801	4,576	4,352	4,113	3,888	86.5	73.5
03401 花泉町	16,127	15,536	14,860	14,084	13,286	12,470	11,661	87.3	72.3
03402 平泉町	9,054	8,792	8,505	8,159	7,772	7,361	6,939	90.1	76.6
03421 大東町	17,789	16,919	15,971	14,985	13,985	12,990	12,047	84.2	67.7
03422 藤沢町	10,452	9,975	9,401	8,776	8,165	7,575	7,021	84.0	67.2
03423 千厩町	13,504	12,969	12,366	11,712	10,975	10,268	9,568	86.7	70.9
03424 東山町	8,493	8,208	7,857	7,469	7,046	6,594	6,162	87.9	72.6
03425 室根村	6,316	6,041	5,717	5,383	5,025	4,669	4,321	85.2	68.4
03426 川崎村	4,634	4,301	4,010	3,754	3,495	3,237	3,002	81.0	64.8
03441 住田町	7,305	6,822	6,329	5,863	5,396	4,932	4,497	80.3	61.6
03461 大槌町	17,480	16,585	15,626	14,651	13,597	12,467	11,358	83.8	65.0
03462 宮守村	5,427	5,113	4,790	4,467	4,137	3,821	3,534	82.3	65.1
03481 田老町	4,800	4,537	4,235	3,888	3,538	3,174	2,826	81.0	58.9
03482 山田町	21,214	20,282	19,247	18,079	16,756	15,336	13,930	85.2	65.7
03483 岩泉町	12,845	11,838	10,840	9,902	8,919	7,945	7,052	77.1	54.9
03484 田野畑村	4,529	4,311	4,081	3,832	3,555	3,277	3,002	84.6	66.3
03485 普代村	3,583	3,387	3,184	2,985	2,769	2,548	2,333	83.3	65.1
03486 新里村	3,785	3,522	3,246	2,960	2,667	2,388	2,134	78.2	56.4
03487 川井村	3,763	3,441	3,125	2,803	2,478	2,177	1,924	74.5	51.1
03501 軽米町	11,863	11,370	10,827	10,216	9,567	8,891	8,226	86.1	69.3

結果表1 将来の市区町村別人口および指数（平成12年＝100とした場合）

(3) 岩手県一つづき

(人)

	総人口							指数	
	2000年	2005年	2010年	2015年	2020年	2025年	2030年	2015年	2030年
03502 種市町	14,177	13,504	12,883	12,283	11,583	10,831	10,092	86.6	71.2
03503 野田村	5,195	5,074	4,889	4,666	4,423	4,153	3,869	89.8	74.5
03504 山形村	3,382	3,089	2,813	2,556	2,309	2,066	1,848	75.6	54.7
03505 大野村	6,288	6,110	5,888	5,599	5,269	4,927	4,588	89.0	73.0
03506 九戸村	7,324	6,899	6,431	5,946	5,465	4,969	4,486	81.2	61.2
03521 浄法寺町	5,424	5,072	4,703	4,335	3,968	3,603	3,266	79.9	60.2
03523 安代町	6,390	5,977	5,548	5,118	4,689	4,266	3,872	80.1	60.6
03524 一戸町	16,933	15,906	14,872	13,840	12,783	11,728	10,706	81.7	63.2

結果表1 将来の市区町村別人口および指数（平成12年＝100とした場合）

(4) 宮城県

(人)

	総人口							指数	
	2000年	2005年	2010年	2015年	2020年	2025年	2030年	2015年	2030年
04000 宮城県	2,365,320	2,397,408	2,413,356	2,413,554	2,396,308	2,362,774	2,317,405	102.0	98.0
04100 仙台市	1,008,130	1,044,702	1,073,412	1,095,819	1,109,758	1,115,094	1,113,031	108.7	110.4
04202 石巻市	119,818	118,149	115,744	112,555	108,371	103,450	98,316	93.9	82.1
04203 塩竈市	61,547	59,350	56,755	53,803	50,491	46,923	43,328	87.4	70.4
04204 古川市	72,897	76,614	79,965	82,757	84,900	86,597	87,974	113.5	120.7
04205 気仙沼市	61,452	59,799	57,673	54,996	51,699	48,042	44,373	89.5	72.2
04206 白石市	40,793	39,630	38,204	36,610	34,878	33,024	31,097	89.7	76.2
04207 名取市	67,216	72,213	76,320	79,258	81,343	82,534	83,137	117.9	123.7
04208 角田市	34,354	33,486	32,561	31,634	30,540	29,300	27,940	92.1	81.3
04209 多賀城市	61,457	62,334	62,985	63,502	63,414	62,666	61,423	103.3	99.9
04211 岩沼市	41,407	42,714	43,721	44,471	44,894	44,897	44,554	107.4	107.6
04301 蔵王町	13,545	13,148	12,740	12,299	11,820	11,309	10,791	90.8	79.7
04302 七ヶ宿町	2,034	1,862	1,717	1,575	1,444	1,330	1,240	77.4	60.9
04321 大河原町	22,767	23,362	23,584	23,467	23,129	22,586	21,908	103.1	96.2
04322 村田町	13,166	12,914	12,685	12,521	12,272	11,964	11,622	95.1	88.3
04323 柴田町	39,485	40,054	40,315	40,316	40,031	39,369	38,406	102.1	97.3
04324 川崎町	10,872	10,827	10,635	10,322	9,970	9,588	9,197	94.9	84.6
04341 丸森町	17,868	16,833	15,821	14,823	13,842	12,881	11,950	83.0	66.9
04361 亘理町	34,770	36,151	37,017	37,279	37,141	36,570	35,635	107.2	102.5
04362 山元町	18,537	18,176	17,663	16,990	16,197	15,278	14,285	91.7	77.1
04401 松島町	17,059	16,732	16,277	15,711	15,057	14,323	13,563	92.1	79.5
04404 七ヶ浜町	21,131	21,513	21,727	21,728	21,516	21,095	20,537	102.8	97.2
04406 利府町	29,848	33,940	37,206	39,199	40,728	41,775	42,276	131.3	141.6
04421 大和町	24,410	25,517	26,455	27,149	27,575	27,769	27,781	111.2	113.8
04422 大郷町	9,768	9,446	9,157	8,925	8,678	8,419	8,125	91.4	83.2
04423 富谷町	35,909	41,866	47,984	53,855	59,150	63,576	67,217	150.0	187.2
04424 大衡村	5,992	5,986	5,921	5,815	5,694	5,551	5,398	97.0	90.1
04441 中新田町	13,929	13,520	12,987	12,343	11,642	10,916	10,198	88.6	73.2
04442 小野田町	8,092	7,617	7,103	6,558	6,012	5,483	4,986	81.0	61.6
04443 宮崎町	6,309	5,898	5,472	5,030	4,584	4,173	3,792	79.7	60.1
04444 色麻町	8,162	7,842	7,539	7,237	6,912	6,569	6,224	88.7	76.3
04461 松山町	7,072	7,097	7,017	6,806	6,570	6,302	6,020	96.2	85.1
04462 三本木町	8,411	8,222	8,023	7,809	7,547	7,252	6,937	92.8	82.5
04463 鹿島台町	14,058	13,753	13,337	12,812	12,218	11,585	10,934	91.1	77.8
04481 岩出山町	14,169	13,327	12,452	11,540	10,638	9,761	8,922	81.4	63.0
04482 鳴子町	9,289	8,490	7,749	7,085	6,413	5,754	5,141	76.3	55.3
04501 涌谷町	19,313	18,442	17,536	16,611	15,599	14,545	13,480	86.0	69.8
04502 田尻町	13,417	12,849	12,258	11,643	11,001	10,364	9,731	86.8	72.5
04503 小牛田町	20,245	19,797	19,199	18,435	17,596	16,662	15,688	91.1	77.5
04504 南郷町	7,150	6,804	6,472	6,156	5,821	5,487	5,151	86.1	72.0
04521 築館町	15,866	15,270	14,636	13,964	13,217	12,417	11,602	88.0	73.1
04522 若柳町	14,714	14,195	13,591	12,886	12,096	11,307	10,561	87.6	71.8
04523 栗駒町	14,164	13,307	12,423	11,509	10,598	9,732	8,938	81.3	63.1
04524 高清水町	4,470	4,251	4,041	3,848	3,632	3,397	3,161	86.1	70.7
04525 一迫町	9,517	8,954	8,317	7,617	6,935	6,298	5,716	80.0	60.1
04526 瀬峰町	5,515	5,287	5,070	4,856	4,620	4,368	4,116	88.0	74.6
04527 鶯沢町	3,218	2,990	2,756	2,529	2,304	2,101	1,921	78.6	59.7
04528 金成町	8,334	7,924	7,525	7,109	6,667	6,239	5,818	85.3	69.8
04529 志波姫町	7,545	7,394	7,201	6,951	6,648	6,314	5,966	92.1	79.1
04530 花山村	1,604	1,475	1,351	1,222	1,097	986	883	76.2	55.0
04541 迫町	23,040	22,826	22,533	22,126	21,593	21,014	20,433	96.0	88.7

結果表1 将来の市区町村別人口および指数（平成12年＝100とした場合）

(4) 宮城県—つづき—

	(人)							指数	
	2000年	2005年	2010年	2015年	2020年	2025年	2030年	2015年	2030年
	総人口								
04542 登米町	6,024	5,554	5,119	4,726	4,347	3,991	3,664	78.5	60.8
04543 東和町	8,718	8,095	7,486	6,926	6,365	5,821	5,316	79.4	61.0
04544 中田町	17,035	16,782	16,260	15,486	14,656	13,829	13,004	90.9	76.3
04545 豊里町	7,480	7,077	6,669	6,244	5,803	5,369	4,960	83.5	66.3
04546 米山町	11,170	10,552	9,954	9,385	8,786	8,199	7,633	84.0	68.3
04547 石越町	6,438	6,155	5,873	5,619	5,342	5,054	4,769	87.3	74.1
04548 南方町	9,484	9,215	8,917	8,576	8,203	7,809	7,406	90.4	78.1
04561 河北町	13,407	12,609	11,751	10,862	9,993	9,166	8,377	81.0	62.5
04562 矢本町	31,488	31,834	31,837	31,468	30,801	29,821	28,603	99.9	90.8
04563 雄勝町	5,239	4,674	4,147	3,655	3,187	2,753	2,362	69.8	45.1
04564 河南町	17,919	17,521	16,854	15,932	14,972	13,971	12,960	88.9	72.3
04565 桃生町	8,644	8,243	7,795	7,294	6,775	6,246	5,724	84.4	66.2
04566 鳴瀬町	11,692	11,420	11,076	10,663	10,188	9,646	9,075	91.2	77.6
04567 北上町	4,472	4,163	3,842	3,535	3,240	2,949	2,667	79.1	59.6
04581 女川町	11,814	10,755	9,768	8,842	7,926	7,050	6,241	74.8	52.8
04582 牡鹿町	5,279	4,721	4,190	3,696	3,223	2,799	2,432	70.0	46.1
04601 志津川町	14,218	13,730	13,150	12,510	11,781	11,032	10,309	88.0	72.5
04602 津山町	4,380	4,034	3,702	3,402	3,106	2,825	2,565	77.7	58.6
04603 本吉町	12,101	11,605	11,051	10,432	9,782	9,092	8,410	86.2	69.5
04604 唐桑町	8,841	8,372	7,856	7,289	6,692	6,091	5,504	82.4	62.3
04605 歌津町	5,642	5,454	5,225	4,953	4,649	4,320	4,000	87.8	70.9

結果表1 将来の市区町村別人口および指数（平成12年=100とした場合）

(5) 秋田県

(人)

	総人口							指数	
	2000年	2005年	2010年	2015年	2020年	2025年	2030年	2015年	2030年
05000 秋田県	1,189,279	1,160,306	1,123,737	1,079,857	1,028,723	972,340	913,907	90.8	76.8
05201 秋田市	317,625	322,398	324,654	324,327	320,826	314,482	305,999	102.1	96.3
05202 能代市	53,266	51,348	49,252	46,823	43,984	40,909	37,767	87.9	70.9
05203 横手市	40,521	39,487	38,167	36,619	34,758	32,700	30,600	90.4	75.5
05204 大館市	66,293	64,997	63,285	61,047	58,263	55,074	51,773	92.1	78.1
05205 本荘市	45,724	46,125	46,176	45,875	45,264	44,298	43,067	100.3	94.2
05206 男鹿市	30,469	28,393	26,251	24,052	21,776	19,525	17,338	78.9	56.9
05207 湯沢市	34,963	33,593	31,960	30,143	28,175	26,159	24,188	86.2	69.2
05208 大曲市	39,615	39,009	37,927	36,338	34,416	32,245	29,981	91.7	75.7
05209 鹿角市	39,144	37,073	34,912	32,601	30,198	27,727	25,322	83.3	64.7
05303 小坂町	7,171	6,650	6,152	5,664	5,175	4,706	4,269	79.0	59.5
05321 鷹巣町	21,818	20,542	19,199	17,860	16,456	14,999	13,560	81.9	62.2
05322 比内町	12,095	11,431	10,729	10,016	9,265	8,502	7,761	82.8	64.2
05323 森吉町	7,806	7,297	6,762	6,183	5,587	5,005	4,463	79.2	57.2
05324 阿仁町	4,443	4,066	3,674	3,269	2,883	2,522	2,202	73.6	49.6
05325 田代町	7,900	7,445	6,962	6,464	5,957	5,454	4,959	81.8	62.8
05326 合川町	7,983	7,424	6,812	6,148	5,505	4,886	4,299	77.0	53.9
05327 上小阿仁村	3,369	3,114	2,842	2,551	2,265	1,997	1,751	75.7	52.0
05341 琴丘町	6,174	5,704	5,222	4,747	4,297	3,855	3,433	76.9	55.6
05342 二ツ井町	11,971	11,077	10,140	9,185	8,222	7,275	6,405	76.7	53.5
05343 八森町	4,726	4,485	4,192	3,860	3,503	3,147	2,811	81.7	59.5
05344 山本町	8,524	8,002	7,426	6,818	6,204	5,593	5,010	80.0	58.8
05345 八竜町	7,414	7,070	6,684	6,268	5,800	5,316	4,831	84.5	65.2
05346 藤里町	4,708	4,377	4,038	3,693	3,344	3,002	2,676	78.4	56.8
05347 峰浜村	4,972	4,697	4,406	4,114	3,805	3,484	3,154	82.7	63.4
05361 五城目町	12,372	11,457	10,595	9,791	8,927	8,050	7,222	79.1	58.4
05362 昭和町	8,997	8,811	8,591	8,331	8,006	7,603	7,172	92.6	79.7
05363 八郎潟町	7,533	7,219	6,839	6,409	5,938	5,448	4,961	85.1	65.9
05364 飯田川町	5,027	5,020	4,962	4,861	4,705	4,522	4,325	96.7	86.0
05365 天王町	21,687	22,724	23,407	23,585	23,377	22,811	21,959	108.8	101.3
05366 井川町	6,116	5,870	5,609	5,321	4,999	4,659	4,308	87.0	70.4
05367 若美町	7,661	7,266	6,826	6,358	5,864	5,354	4,845	83.0	63.2
05368 大潟村	3,323	3,264	3,215	3,105	2,944	2,742	2,524	93.4	75.9
05381 河辺町	10,669	10,348	9,921	9,402	8,821	8,207	7,583	88.1	71.1
05382 雄和町	8,352	8,005	7,617	7,200	6,742	6,263	5,782	86.2	69.2
05401 仁賀保町	11,951	11,688	11,280	10,733	10,097	9,389	8,677	89.8	72.6
05402 金浦町	5,108	4,848	4,574	4,278	3,952	3,619	3,291	83.8	64.4
05403 象潟町	13,288	12,672	11,985	11,228	10,410	9,547	8,678	84.5	65.3
05404 矢島町	6,246	5,761	5,277	4,832	4,396	3,964	3,561	77.4	57.0
05405 岩城町	6,582	6,444	6,235	5,967	5,645	5,285	4,906	90.7	74.5
05406 由利町	6,209	5,878	5,534	5,195	4,844	4,487	4,142	83.7	66.7
05407 西目町	6,615	6,462	6,270	6,035	5,762	5,436	5,063	91.2	76.5
05408 鳥海町	6,813	6,298	5,773	5,260	4,741	4,249	3,798	77.2	55.7
05409 東由利町	4,860	4,524	4,194	3,860	3,528	3,211	2,917	79.4	60.0
05410 大内町	9,794	9,465	9,026	8,540	8,020	7,474	6,946	87.2	70.9
05421 神岡町	6,209	5,981	5,684	5,343	4,998	4,642	4,290	86.1	69.1
05422 西仙北町	10,897	10,238	9,578	8,900	8,228	7,566	6,940	81.7	63.7
05423 角館町	14,676	14,074	13,390	12,601	11,723	10,821	9,951	85.9	67.8
05424 六郷町	7,286	6,987	6,639	6,256	5,842	5,422	4,999	85.9	68.6
05425 中仙町	11,870	11,481	10,977	10,378	9,729	9,066	8,424	87.4	71.0
05426 田沢湖町	12,899	12,329	11,719	11,057	10,334	9,565	8,776	85.7	68.0

結果表1 将来の市区町村別人口および指数（平成12年=100とした場合）

(5) 秋田県—つづき—

(人)

	総人口							指数	
	2000年	2005年	2010年	2015年	2020年	2025年	2030年	2015年	2030年
05427 協和町	9,307	8,903	8,404	7,842	7,242	6,639	6,063	84.3	65.1
05428 南外村	4,721	4,437	4,152	3,876	3,593	3,317	3,054	82.1	64.7
05429 仙北町	7,905	7,656	7,372	7,049	6,669	6,260	5,854	89.2	74.1
05430 西木村	5,990	5,688	5,351	4,963	4,561	4,152	3,764	82.9	62.8
05431 太田町	7,802	7,445	7,048	6,620	6,191	5,765	5,349	84.8	68.6
05432 千畑町	8,540	8,104	7,645	7,155	6,671	6,183	5,709	83.8	66.8
05433 仙南村	8,381	7,952	7,495	7,052	6,609	6,166	5,731	84.1	68.4
05441 増田町	9,099	8,659	8,155	7,616	7,052	6,488	5,930	83.7	65.2
05442 平鹿町	14,941	14,265	13,518	12,718	11,873	11,005	10,145	85.1	67.9
05443 雄物川町	11,300	10,572	9,882	9,217	8,543	7,866	7,193	81.6	63.7
05444 大森町	8,103	7,750	7,299	6,780	6,276	5,781	5,310	83.7	65.5
05445 十文字町	14,517	14,196	13,684	13,016	12,225	11,379	10,523	89.7	72.5
05446 山内村	4,659	4,454	4,210	3,932	3,641	3,340	3,049	84.4	65.4
05447 大雄村	5,864	5,591	5,289	4,963	4,637	4,307	3,978	84.6	67.8
05461 稲川町	10,845	10,277	9,630	8,957	8,264	7,587	6,933	82.6	63.9
05462 雄勝町	9,656	8,943	8,177	7,401	6,653	5,954	5,312	76.6	55.0
05463 羽後町	19,485	18,437	17,222	15,952	14,696	13,480	12,330	81.9	63.3
05464 東成瀬村	3,390	3,189	2,983	2,775	2,558	2,348	2,152	81.9	63.5
05465 皆瀬村	3,040	2,868	2,682	2,478	2,268	2,063	1,870	81.5	61.5

結果表1 将来の市区町村別人口および指数（平成12年＝100とした場合）

(6) 山形県

(人)

	総人口							指数	
	2000年	2005年	2010年	2015年	2020年	2025年	2030年	2015年	2030年
06000 山形県	1,244,147	1,225,822	1,199,196	1,165,197	1,124,380	1,079,108	1,031,696	93.7	82.9
06201 山形市	255,369	256,099	255,134	252,738	248,635	242,791	235,470	99.0	92.2
06202 米沢市	95,396	94,549	93,138	91,206	88,605	85,477	82,054	95.6	86.0
06203 鶴岡市	100,628	99,661	97,568	94,396	90,415	85,873	81,068	93.8	80.6
06204 酒田市	101,311	100,879	99,847	98,149	95,617	92,523	89,180	96.9	88.0
06205 新庄市	42,151	41,219	40,046	38,669	37,043	35,334	33,645	91.7	79.8
06206 寒河江市	43,379	43,613	43,299	42,457	41,331	39,996	38,555	97.9	88.9
06207 上山市	36,886	35,688	34,338	32,860	31,252	29,600	27,962	89.1	75.8
06208 村山市	29,586	28,517	27,247	25,754	24,201	22,689	21,232	87.0	71.8
06209 長井市	31,987	30,929	29,726	28,380	26,907	25,409	23,957	88.7	74.9
06210 天童市	63,231	65,463	67,033	67,925	68,136	67,785	66,957	107.4	105.9
06211 東根市	44,800	45,994	46,566	46,423	45,837	44,954	43,940	103.6	98.1
06212 尾花沢市	22,010	20,904	19,730	18,514	17,241	16,011	14,860	84.1	67.5
06213 南陽市	36,191	35,317	34,233	32,982	31,552	30,047	28,546	91.1	78.9
06301 山辺町	15,512	15,501	15,205	14,705	14,127	13,535	12,919	94.8	83.3
06302 中山町	12,573	12,659	12,657	12,569	12,399	12,167	11,876	100.0	94.5
06321 河北町	21,476	21,122	20,744	20,362	19,858	19,282	18,682	94.8	87.0
06322 西川町	7,452	6,836	6,269	5,749	5,246	4,786	4,384	77.1	58.8
06323 朝日町	9,337	8,853	8,337	7,823	7,298	6,805	6,355	83.8	68.1
06324 大江町	10,477	10,315	10,022	9,631	9,200	8,747	8,302	91.9	79.2
06341 大石田町	9,400	8,825	8,237	7,673	7,134	6,625	6,126	81.6	65.2
06361 金山町	7,381	7,050	6,642	6,204	5,768	5,346	4,944	84.0	67.0
06362 最上町	11,483	10,732	9,944	9,164	8,406	7,691	7,025	79.8	61.2
06363 舟形町	6,996	6,467	5,923	5,431	4,967	4,524	4,123	77.6	58.9
06364 真室川町	10,592	9,729	8,924	8,178	7,467	6,800	6,181	77.2	58.4
06365 大蔵村	4,528	4,213	3,896	3,596	3,307	3,032	2,784	79.4	61.5
06366 鮭川村	5,829	5,534	5,179	4,786	4,388	4,008	3,658	82.1	62.8
06367 戸沢村	6,450	5,972	5,522	5,091	4,674	4,279	3,918	78.9	60.7
06381 高島町	26,807	26,494	25,938	25,193	24,308	23,339	22,333	94.0	83.3
06382 川西町	19,688	18,625	17,585	16,586	15,607	14,660	13,775	84.2	70.0
06401 小国町	10,262	9,781	9,297	8,793	8,236	7,672	7,147	85.7	69.6
06402 白鷹町	17,149	16,506	15,787	15,040	14,252	13,463	12,692	87.7	74.0
06403 飯豊町	9,204	8,760	8,271	7,754	7,249	6,783	6,366	84.3	69.2
06421 立川町	7,014	6,513	6,020	5,526	5,043	4,581	4,157	78.8	59.3
06422 余目町	18,475	18,076	17,526	16,807	15,952	15,051	14,135	91.0	76.5
06423 藤島町	12,294	12,070	11,732	11,275	10,745	10,178	9,601	91.7	78.1
06424 羽黒町	9,616	9,230	8,737	8,210	7,679	7,159	6,671	85.4	69.4
06425 櫛引町	8,536	8,257	7,935	7,578	7,176	6,771	6,361	88.8	74.5
06426 三川町	7,879	7,565	7,242	6,904	6,560	6,219	5,890	87.6	74.8
06427 朝日村	5,864	5,437	5,034	4,649	4,296	3,963	3,649	79.3	62.2
06441 温海町	10,608	9,762	8,956	8,216	7,475	6,776	6,122	77.5	57.7
06461 遊佐町	18,037	17,029	15,937	14,779	13,641	12,508	11,432	81.9	63.4
06462 八幡町	7,395	6,891	6,393	5,911	5,442	4,990	4,561	79.9	61.7
06463 松山町	5,676	5,349	5,005	4,632	4,243	3,865	3,515	81.6	61.9
06464 平田町	7,232	6,834	6,397	5,929	5,462	5,015	4,586	82.0	63.4

結果表1 将来の市区町村別人口および指数（平成12年=100とした場合）

(7) 福島県

(人)

	総人口							指数	
	2000年	2005年	2010年	2015年	2020年	2025年	2030年	2015年	2030年
07000 福島県	2,126,935	2,112,645	2,084,853	2,044,032	1,990,123	1,925,964	1,855,699	96.1	87.2
07201 福島市	291,121	296,185	299,218	300,089	298,336	294,426	288,871	103.1	99.2
07202 会津若松市	118,118	116,404	114,481	112,197	109,030	105,062	100,784	95.0	85.3
07203 郡山市	334,824	342,080	346,952	349,382	348,899	345,918	341,056	104.3	101.9
07204 いわき市	360,138	357,355	352,456	345,460	335,903	324,251	311,492	95.9	86.5
07205 白河市	47,685	48,722	49,495	49,967	50,009	49,716	49,133	104.8	103.0
07206 原町市	48,750	47,349	45,721	43,796	41,588	39,104	36,480	89.8	74.8
07207 須賀川市	66,747	68,544	69,299	68,949	67,973	66,388	64,321	103.3	96.4
07208 喜多方市	37,495	37,172	36,324	34,954	33,428	31,793	30,179	93.2	80.5
07209 相馬市	38,842	38,069	37,099	35,948	34,585	33,076	31,492	92.5	81.1
07210 二本松市	36,233	36,291	35,915	35,198	34,321	33,299	32,157	97.1	88.8
07301 桑折町	13,700	13,211	12,664	12,095	11,458	10,781	10,073	88.3	73.5
07302 伊達町	10,857	10,933	10,897	10,740	10,450	10,073	9,633	98.9	88.7
07303 国見町	11,198	10,695	10,165	9,618	9,041	8,430	7,779	85.9	69.5
07304 梁川町	21,385	20,830	20,063	19,072	18,020	16,923	15,811	89.2	73.9
07305 保原町	24,891	24,585	24,067	23,392	22,553	21,530	20,390	94.0	81.9
07306 霊山町	10,031	9,418	8,814	8,227	7,645	7,066	6,490	82.0	64.7
07307 月舘町	4,653	4,268	3,890	3,514	3,169	2,858	2,569	75.5	55.2
07308 川俣町	17,751	16,523	15,270	14,071	12,915	11,803	10,753	79.3	60.6
07309 飯野町	6,773	6,571	6,293	5,940	5,562	5,183	4,802	87.7	70.9
07321 安達町	11,752	11,577	11,369	11,120	10,775	10,359	9,880	94.6	84.1
07322 大玉村	8,407	8,438	8,395	8,310	8,203	8,063	7,888	98.8	93.8
07323 本宮町	22,280	22,707	22,921	23,075	23,012	22,792	22,460	103.6	100.8
07324 白沢村	9,261	9,520	9,636	9,600	9,488	9,339	9,159	103.7	98.9
07325 岩代町	9,585	8,955	8,377	7,857	7,366	6,909	6,478	82.0	67.6
07326 東和町	8,507	7,948	7,388	6,852	6,355	5,889	5,473	80.6	64.3
07341 長沼町	6,451	6,391	6,272	6,095	5,893	5,666	5,426	94.5	84.1
07342 鏡石町	12,743	13,019	13,189	13,218	13,099	12,857	12,506	103.7	98.1
07343 岩瀬村	6,211	6,146	6,031	5,889	5,721	5,528	5,328	94.8	85.8
07344 天栄村	6,889	6,641	6,392	6,147	5,907	5,676	5,446	89.2	79.1
07361 田島町	13,747	13,199	12,585	11,936	11,231	10,524	9,843	86.8	71.6
07362 下郷町	7,579	7,190	6,769	6,345	5,918	5,506	5,118	83.7	67.5
07363 舘岩村	2,380	2,187	1,994	1,802	1,614	1,443	1,297	75.7	54.5
07364 檜枝岐村	757	736	703	665	625	581	535	87.9	70.7
07365 伊南村	1,887	1,750	1,600	1,450	1,299	1,150	1,016	76.9	53.8
07366 南郷村	3,081	2,934	2,758	2,560	2,352	2,137	1,937	83.1	62.9
07367 只見町	5,557	5,271	4,911	4,481	4,035	3,594	3,194	80.6	57.5
07381 北会津村	7,687	7,621	7,418	7,103	6,747	6,371	5,991	92.4	77.9
07401 熱塩加納村	3,633	3,429	3,225	3,033	2,843	2,665	2,503	83.5	68.9
07402 北塩原村	3,644	3,552	3,454	3,341	3,212	3,086	2,948	91.7	80.9
07403 塩川町	10,612	10,470	10,252	9,956	9,610	9,246	8,868	93.8	83.6
07404 山都町	4,317	3,952	3,578	3,256	2,945	2,647	2,398	75.4	55.5
07405 西会津町	9,075	8,280	7,454	6,630	5,855	5,167	4,594	73.1	50.6
07406 高郷村	2,514	2,353	2,166	1,967	1,783	1,596	1,436	78.2	57.1
07407 磐梯町	4,109	3,852	3,584	3,337	3,108	2,897	2,701	81.2	65.7
07408 猪苗代町	18,178	17,513	16,822	16,137	15,404	14,655	13,933	88.8	76.6
07421 会津坂下町	19,426	18,699	17,830	16,863	15,853	14,866	13,914	86.8	71.6
07422 湯川村	3,601	3,542	3,441	3,304	3,175	3,041	2,904	91.8	80.6
07423 柳津町	4,669	4,271	3,888	3,523	3,173	2,839	2,547	75.5	54.6
07424 河東町	9,610	9,329	8,991	8,636	8,259	7,886	7,511	89.9	78.2
07441 会津高田町	15,564	14,736	13,820	12,907	11,976	11,066	10,187	82.9	65.5

結果表1 将来の市区町村別人口および指数（平成12年＝100とした場合）

(7) 福島県一つづき

	総人口							指数	
	2000年	2005年	2010年	2015年	2020年	2025年	2030年	2015年	2030年
07442 会津本郷町	6,506	6,544	6,474	6,316	6,136	5,918	5,676	97.1	87.2
07443 新鶴村	4,102	3,862	3,622	3,380	3,142	2,908	2,689	82.4	65.5
07444 三島町	2,474	2,278	2,075	1,866	1,664	1,470	1,296	75.4	52.4
07445 金山町	3,204	2,872	2,533	2,200	1,881	1,589	1,340	68.7	41.8
07446 昭和村	1,874	1,682	1,491	1,296	1,110	941	798	69.2	42.6
07461 西郷村	18,642	19,215	19,554	19,620	19,498	19,239	18,828	105.2	101.0
07462 表郷村	7,464	7,248	7,015	6,783	6,537	6,307	6,084	90.9	81.5
07463 東村	6,013	5,983	5,899	5,752	5,593	5,416	5,213	95.7	86.7
07464 泉崎村	6,823	6,672	6,507	6,344	6,161	5,971	5,763	93.0	84.5
07465 中島村	5,274	5,365	5,396	5,340	5,252	5,138	4,997	101.3	94.7
07466 矢吹町	18,892	18,612	18,224	17,730	17,117	16,406	15,630	93.9	82.7
07467 大信村	4,886	4,762	4,619	4,477	4,326	4,172	4,023	91.6	82.3
07481 棚倉町	16,376	16,102	15,699	15,168	14,562	13,910	13,251	92.6	80.9
07482 矢祭町	7,062	6,685	6,290	5,866	5,442	5,041	4,667	83.1	66.1
07483 塙町	11,296	10,783	10,261	9,707	9,128	8,554	8,016	85.9	71.0
07484 鮫川村	4,602	4,265	3,949	3,659	3,401	3,161	2,945	79.5	64.0
07501 石川町	19,914	18,739	17,516	16,274	15,043	13,854	12,720	81.7	63.9
07502 玉川村	7,680	7,699	7,619	7,462	7,273	7,052	6,804	97.2	88.6
07503 平田村	7,910	7,540	7,207	6,894	6,556	6,213	5,881	87.2	74.4
07504 浅川町	7,484	7,268	7,017	6,724	6,409	6,062	5,707	89.8	76.3
07505 古殿町	6,818	6,316	5,811	5,297	4,810	4,383	4,019	77.7	58.9
07521 三春町	19,976	19,675	19,249	18,721	18,089	17,346	16,527	93.7	82.7
07522 小野町	12,555	11,875	11,226	10,618	10,008	9,403	8,839	84.6	70.4
07523 滝根町	5,457	5,282	5,032	4,720	4,408	4,111	3,842	86.5	70.4
07524 大越町	5,791	5,472	5,150	4,813	4,485	4,167	3,863	83.1	66.7
07525 都路村	3,337	3,200	3,043	2,858	2,662	2,473	2,298	85.7	68.9
07526 常葉町	6,547	6,128	5,735	5,386	5,030	4,677	4,341	82.3	66.3
07527 船引町	23,920	23,416	22,598	21,505	20,372	19,241	18,150	89.9	75.9
07541 広野町	5,813	5,801	5,745	5,669	5,554	5,414	5,245	97.5	90.2
07542 楢葉町	8,380	8,244	8,043	7,793	7,517	7,235	6,946	93.0	82.9
07543 富岡町	16,173	16,245	16,231	16,093	15,819	15,464	15,028	99.5	92.9
07544 川内村	3,384	3,070	2,801	2,579	2,358	2,157	1,976	76.2	58.4
07545 大熊町	10,803	10,858	10,761	10,513	10,169	9,769	9,308	97.3	86.2
07546 双葉町	7,647	7,331	7,021	6,703	6,348	5,980	5,610	87.7	73.4
07547 浪江町	22,609	21,821	20,923	19,891	18,822	17,682	16,523	88.0	73.1
07548 葛尾村	1,736	1,641	1,540	1,435	1,332	1,230	1,136	82.7	65.4
07561 新地町	9,017	8,880	8,680	8,427	8,148	7,829	7,480	93.5	83.0
07562 鹿島町	12,740	11,961	11,205	10,489	9,753	9,038	8,355	82.3	65.6
07563 小高町	13,756	13,226	12,637	11,973	11,267	10,536	9,815	87.0	71.4
07564 飯館村	7,093	6,616	6,154	5,686	5,217	4,786	4,389	80.2	61.9

結果表1 将来の市区町村別人口および指数（平成12年=100とした場合）

(8) 茨城県

	(人)							指数	
	2000年	2005年	2010年	2015年	2020年	2025年	2030年	2015年	2030年
08000 茨城県	2,985,676	3,007,192	3,006,682	2,982,320	2,932,932	2,861,955	2,774,339	99.9	92.9
08201 水戸市	246,739	247,107	245,662	242,451	237,075	230,378	222,973	98.3	90.4
08202 日立市	193,353	187,183	180,029	172,042	162,559	151,866	141,281	89.0	73.1
08203 土浦市	134,702	136,806	138,102	138,431	137,449	135,321	132,203	102.8	98.1
08204 古河市	58,727	58,171	57,260	55,958	54,176	52,088	49,831	95.3	84.9
08205 石岡市	52,568	52,318	51,751	50,814	49,411	47,694	45,863	96.7	87.2
08206 下館市	65,034	63,966	62,662	61,226	59,373	57,109	54,535	94.1	83.9
08207 結城市	52,774	51,687	50,373	48,838	47,043	44,987	42,710	92.5	80.9
08208 龍ヶ崎市	76,923	83,301	87,502	88,979	89,484	89,049	87,699	115.7	114.0
08210 下妻市	37,008	37,516	37,548	37,205	36,598	35,773	34,755	100.5	93.9
08211 水海道市	42,015	41,578	41,218	40,943	40,325	39,455	38,345	97.4	91.3
08212 常陸太田市	39,680	39,737	39,523	39,156	38,507	37,590	36,510	98.7	92.0
08214 高萩市	34,602	33,568	32,498	31,418	30,115	28,572	26,840	90.8	77.6
08215 北茨城市	51,593	50,611	49,160	47,303	45,152	42,844	40,448	91.7	78.4
08216 笠間市	30,076	29,722	29,219	28,550	27,719	26,758	25,706	94.9	85.5
08217 取手市	82,527	81,541	81,239	81,213	80,249	78,162	75,155	98.4	91.1
08218 岩井市	43,421	42,507	41,509	40,495	39,278	37,850	36,253	93.3	83.5
08219 牛久市	73,258	79,728	84,939	87,989	89,643	89,810	88,614	120.1	121.0
08220 つくば市	165,978	176,181	185,025	192,904	199,510	205,123	209,599	116.2	126.3
08221 ひたちなか市	151,673	155,711	158,217	159,237	158,274	155,648	152,075	105.0	100.3
08222 鹿嶋市	62,287	63,643	64,646	64,961	64,385	63,062	61,172	104.3	98.2
08223 潮来市	31,944	31,559	30,991	30,275	29,349	28,236	26,989	94.8	84.5
08302 茨城町	35,296	34,879	34,369	33,720	32,859	31,887	30,799	95.5	87.3
08303 小川町	19,501	19,501	19,422	19,271	18,995	18,614	18,149	98.8	93.1
08304 美野里町	25,040	26,031	26,587	26,683	26,494	26,058	25,400	106.6	101.4
08305 内原町	14,823	14,707	14,542	14,297	13,961	13,555	13,072	96.5	88.2
08306 常北町	13,459	14,207	14,616	14,695	14,663	14,528	14,288	109.2	106.2
08307 桂村	7,050	7,104	7,071	6,967	6,823	6,659	6,480	98.8	91.9
08308 御前山村	4,428	4,152	3,890	3,664	3,441	3,240	3,058	82.7	69.1
08309 大洗町	19,957	19,506	19,019	18,532	17,941	17,313	16,655	92.9	83.5
08321 友部町	35,557	37,164	38,553	39,687	40,493	40,982	41,150	111.6	115.7
08322 岩間町	16,725	16,701	16,599	16,419	16,126	15,713	15,213	98.2	91.0
08323 七会村	2,498	2,410	2,312	2,218	2,133	2,057	1,987	88.8	79.6
08324 岩瀬町	22,739	22,103	21,473	20,806	20,043	19,223	18,370	91.5	80.8
08341 東海村	34,333	35,689	36,518	36,807	36,553	35,848	34,892	107.2	101.6
08342 那珂町	45,983	46,939	47,566	47,855	47,634	46,924	45,750	104.1	99.5
08343 瓜連町	9,086	8,952	8,788	8,627	8,439	8,211	7,945	95.0	87.4
08344 大宮町	27,126	27,542	27,584	27,287	26,743	26,056	25,216	100.6	93.0
08345 山方町	8,048	7,583	7,117	6,684	6,264	5,867	5,489	83.0	68.2
08346 美和村	4,612	4,289	3,975	3,671	3,394	3,137	2,900	79.6	62.9
08347 縮川村	4,750	4,576	4,345	4,071	3,798	3,546	3,318	85.7	69.8
08361 金砂郷町	11,336	11,685	11,738	11,523	11,256	10,943	10,619	101.7	93.7
08362 水府村	6,447	6,115	5,729	5,306	4,896	4,523	4,189	82.3	65.0
08363 里美村	4,406	4,183	3,903	3,582	3,268	2,975	2,713	81.3	61.6
08364 大子町	23,982	22,239	20,380	18,514	16,724	15,076	13,552	77.2	56.5
08381 十王町	13,236	13,330	13,280	13,091	12,769	12,313	11,756	98.9	88.8
08401 旭村	11,637	11,742	11,729	11,604	11,406	11,143	10,817	99.7	92.9
08402 鉾田町	28,225	27,774	27,246	26,623	25,898	25,075	24,164	94.3	85.6
08403 大洋村	11,053	11,015	10,833	10,522	10,082	9,537	8,968	95.2	81.1
08406 神栖町	48,575	51,772	53,780	54,409	54,262	53,451	52,057	112.0	107.2
08407 波崎町	39,051	39,104	38,794	38,102	37,042	35,747	34,331	97.6	87.9

結果表1 将来の市区町村別人口および指数（平成12年＝100とした場合）

(8) 茨城県一つづき

	総人口							指数	
	2000年	2005年	2010年	2015年	2020年	2025年	2030年	2015年	2030年
08421 麻生町	16,587	15,827	15,049	14,248	13,444	12,675	11,929	85.9	71.9
08424 北浦町	10,938	10,809	10,575	10,235	9,834	9,423	9,008	93.6	82.4
08425 玉造町	13,940	13,640	13,243	12,781	12,271	11,749	11,214	91.7	80.4
08441 江戸崎町	20,456	20,890	21,207	21,347	21,256	20,956	20,508	104.4	100.3
08442 美浦村	18,219	18,604	18,859	18,950	18,877	18,695	18,428	104.0	101.1
08443 阿見町	46,922	48,095	49,003	49,574	49,779	49,604	49,055	105.7	104.5
08445 茎崎町	25,836	26,069	26,406	26,666	26,656	26,281	25,438	103.2	98.5
08446 新利根町	10,500	10,409	10,265	10,082	9,864	9,620	9,344	96.0	89.0
08447 河内町	11,502	11,321	11,119	10,901	10,603	10,241	9,841	94.8	85.6
08448 桜川村	7,449	6,992	6,526	6,046	5,579	5,129	4,702	81.2	63.1
08449 東町	12,879	12,413	11,889	11,286	10,687	10,123	9,592	87.6	74.5
08461 霞ヶ浦町	18,569	18,033	17,431	16,789	16,089	15,333	14,523	90.4	78.2
08462 玉里村	8,865	8,944	8,959	8,868	8,727	8,515	8,241	100.0	93.0
08463 八郷町	30,551	30,185	29,500	28,524	27,458	26,343	25,208	93.4	82.5
08464 千代田町	26,660	27,031	27,180	27,105	26,724	26,146	25,305	101.7	94.9
08465 新治村	9,404	9,198	8,975	8,742	8,466	8,154	7,810	93.0	83.0
08482 伊奈町	25,569	25,214	24,982	24,808	24,450	23,811	22,935	97.0	89.7
08483 谷和原村	14,963	15,544	15,875	16,005	16,001	15,895	15,669	107.0	104.7
08501 関城町	16,145	15,780	15,300	14,719	14,128	13,529	12,922	91.2	80.0
08502 明野町	17,796	17,322	16,804	16,284	15,658	14,988	14,260	91.5	80.1
08503 真壁町	20,039	19,332	18,556	17,773	16,938	16,074	15,202	88.7	75.9
08504 大和村	7,556	7,320	7,069	6,807	6,530	6,244	5,930	90.1	78.5
08505 協和町	17,145	16,803	16,286	15,623	14,927	14,203	13,464	91.1	78.5
08521 八千代町	24,352	23,781	23,162	22,648	22,031	21,323	20,515	93.0	84.2
08522 千代川村	9,536	9,693	9,744	9,691	9,561	9,362	9,116	101.6	95.6
08523 石下町	24,230	24,819	25,022	24,855	24,494	23,973	23,326	102.6	96.3
08541 総和町	48,007	48,707	49,036	48,966	48,386	47,244	45,625	102.0	95.0
08542 五霞町	10,218	10,073	9,856	9,609	9,326	8,997	8,632	94.0	84.5
08543 三和町	39,718	39,566	39,248	38,783	38,007	36,919	35,540	97.6	89.5
08544 猿島町	15,252	15,009	14,677	14,277	13,829	13,348	12,833	93.6	84.1
08546 境町	27,171	26,925	26,432	25,780	24,985	24,080	23,079	94.9	84.9
08561 守谷町	50,362	54,301	57,139	58,445	59,118	59,055	58,278	116.0	115.7
08563 藤代町	33,466	33,098	32,679	32,101	31,330	30,209	28,839	95.9	86.2
08564 利根町	19,033	18,304	17,799	17,376	16,839	16,136	15,175	91.3	79.7

結果表1 将来の市区町村別人口および指数（平成12年=100とした場合）

(9) 栃木県

	(人)							指数	
	2000年	2005年	2010年	2015年	2020年	2025年	2030年	2015年	2030年
09000 栃木県	2,004,817	2,020,809	2,022,147	2,008,067	1,977,632	1,933,600	1,879,557	100.2	93.8
09201 宇都宮市	443,808	452,018	457,239	458,979	456,101	449,589	440,669	103.4	99.3
09202 足利市	163,140	160,040	156,102	151,255	145,107	138,053	130,466	92.7	80.0
09203 栃木市	83,855	82,610	81,086	79,257	76,727	73,599	70,064	94.5	83.6
09204 佐野市	83,414	82,440	81,086	79,462	77,116	74,195	70,914	95.3	85.0
09205 鹿沼市	94,128	94,509	93,740	91,894	89,148	85,675	81,626	97.6	86.7
09206 日光市	17,428	16,157	14,984	13,896	12,804	11,723	10,696	79.7	61.4
09207 今市市	62,476	63,114	62,499	60,608	58,320	55,831	53,224	97.0	85.2
09208 小山市	155,198	160,218	164,266	167,310	168,933	169,153	168,286	107.8	108.4
09209 真岡市	64,648	65,758	66,261	66,152	65,606	64,571	63,086	102.3	97.6
09210 大田原市	56,557	58,989	60,406	60,715	60,567	60,081	59,148	107.4	104.6
09211 矢板市	36,466	36,285	35,917	35,388	34,650	33,771	32,796	97.0	89.9
09212 黒磯市	58,783	61,205	63,255	64,874	65,815	66,128	66,050	110.4	112.4
09301 上三川町	29,421	31,127	32,299	33,055	33,514	33,680	33,633	112.4	114.3
09302 南河内町	21,235	22,703	23,985	25,027	25,849	26,586	27,132	117.9	127.8
09303 上河内町	9,442	9,584	9,656	9,673	9,654	9,568	9,412	102.5	99.7
09304 河内町	34,310	36,116	37,715	39,103	40,058	40,510	40,513	114.0	118.1
09321 西方町	6,913	6,949	6,865	6,664	6,430	6,164	5,856	96.4	84.7
09322 粟野町	10,636	10,205	9,666	9,057	8,479	7,935	7,404	85.2	69.6
09323 足尾町	3,797	3,338	2,912	2,530	2,183	1,879	1,624	66.6	42.8
09341 二宮町	16,882	16,557	16,215	15,857	15,411	14,922	14,421	93.9	85.4
09342 益子町	25,685	25,911	25,844	25,456	24,909	24,222	23,400	99.1	91.1
09343 茂木町	17,466	16,502	15,580	14,697	13,829	13,030	12,295	84.1	70.4
09344 市貝町	12,441	12,357	12,201	11,981	11,729	11,425	11,087	96.3	89.1
09345 芳賀町	16,988	16,640	16,320	16,001	15,594	15,145	14,661	94.2	86.3
09361 壬生町	39,853	39,894	39,738	39,445	38,862	37,931	36,692	99.0	92.1
09362 石橋町	19,498	19,852	20,150	20,344	20,343	20,182	19,906	104.3	102.1
09363 国分寺町	16,714	17,576	18,183	18,469	18,568	18,508	18,314	110.5	109.6
09364 野木町	26,674	26,672	26,479	26,094	25,513	24,728	23,698	97.8	88.8
09365 大平町	28,490	28,417	28,182	27,745	27,029	26,021	24,826	97.4	87.1
09366 藤岡町	19,110	18,424	17,781	17,182	16,500	15,778	15,000	89.9	78.5
09367 岩舟町	19,525	19,178	18,620	17,887	17,089	16,220	15,301	91.6	78.4
09368 都賀町	13,862	13,382	12,883	12,389	11,867	11,282	10,668	89.4	77.0
09382 栗山村	2,411	2,228	2,040	1,852	1,668	1,502	1,357	76.8	56.3
09383 藤原町	12,031	11,129	10,402	9,823	9,191	8,535	7,915	81.6	65.8
09384 塩谷町	14,171	13,681	13,226	12,832	12,385	11,915	11,438	90.6	80.7
09385 氏家町	28,720	30,310	31,439	32,006	32,222	32,089	31,695	111.4	110.4
09386 高根沢町	29,777	31,519	32,775	33,444	33,745	33,739	33,495	112.3	112.5
09387 喜連川町	11,310	11,148	10,959	10,742	10,462	10,132	9,769	95.0	86.4
09401 南那須町	13,382	13,422	13,332	13,108	12,847	12,506	12,112	98.0	90.5
09402 烏山町	19,408	18,522	17,551	16,507	15,382	14,266	13,194	85.1	68.0
09403 馬頭町	13,831	13,205	12,477	11,682	10,912	10,188	9,514	84.5	68.8
09404 小川町	7,168	6,914	6,640	6,354	6,064	5,765	5,466	88.7	76.3
09405 湯津上村	5,402	5,115	4,843	4,587	4,333	4,079	3,827	84.9	70.8
09406 黒羽町	17,034	16,421	15,781	15,109	14,386	13,653	12,945	88.7	76.0
09407 那須町	27,027	26,978	26,578	25,871	25,065	24,131	23,127	95.7	85.6
09409 西那須野町	43,186	46,706	49,713	52,060	53,739	54,777	55,241	120.5	127.9
09410 塩原町	8,859	8,564	8,271	7,968	7,636	7,285	6,918	89.9	78.1
09421 田沼町	29,582	28,399	27,034	25,535	23,998	22,478	20,958	86.3	70.8
09422 葛生町	12,675	11,820	10,972	10,139	9,291	8,475	7,718	80.0	60.9

結果表1 将来の市区町村別人口および指数（平成12年＝100とした場合）

(10) 群馬県

(人)

	総人口							指数	
	2000年	2005年	2010年	2015年	2020年	2025年	2030年	2015年	2030年
10000 群馬県	2,024,852	2,032,752	2,023,112	1,995,782	1,952,366	1,897,294	1,834,297	98.6	90.6
10201 前橋市	284,155	281,760	276,428	268,700	258,745	247,429	235,442	94.6	82.9
10202 高崎市	239,904	241,836	243,254	243,297	240,452	235,647	229,023	101.4	95.5
10203 桐生市	115,434	110,670	105,959	101,370	96,144	90,677	85,223	87.8	73.8
10204 伊勢崎市	125,751	130,495	133,827	135,873	136,946	136,886	136,360	108.0	108.4
10205 太田市	147,906	150,962	151,866	150,728	148,358	144,888	140,570	101.9	95.0
10206 沼田市	46,339	45,145	43,538	41,598	39,424	37,200	35,031	89.8	75.6
10207 館林市	79,371	80,763	80,974	80,178	78,591	76,428	73,801	101.0	93.0
10208 渋川市	48,761	48,029	46,792	45,170	43,220	41,072	38,876	92.6	79.7
10209 藤岡市	62,951	62,707	61,768	60,179	58,157	55,777	53,134	95.6	84.4
10210 富岡市	49,349	49,193	48,575	47,608	46,255	44,621	42,835	96.5	86.8
10211 安中市	47,665	47,798	47,410	46,540	45,169	43,424	41,493	97.6	87.1
10301 北橋村	10,301	10,419	10,401	10,260	10,034	9,758	9,416	99.6	91.4
10302 赤城村	12,555	12,105	11,640	11,172	10,658	10,119	9,566	89.0	76.2
10303 富士見村	21,273	22,857	23,892	24,252	24,310	24,133	23,785	114.0	111.8
10304 大胡町	16,461	17,561	18,458	19,132	19,563	19,874	20,046	116.2	121.8
10305 宮城村	8,336	8,335	8,311	8,288	8,274	8,245	8,197	99.4	98.3
10306 粕川村	11,513	11,945	12,295	12,615	12,826	12,930	12,974	109.6	112.7
10307 新里村	16,111	17,096	17,836	18,306	18,581	18,701	18,680	113.6	115.9
10308 黒保根村	2,753	2,583	2,402	2,217	2,043	1,883	1,744	80.5	63.3
10309 東村	3,275	2,939	2,620	2,327	2,069	1,846	1,649	71.1	50.3
10321 榛名町	22,188	22,122	21,701	20,966	20,144	19,267	18,364	94.5	82.8
10322 倉瀬村	4,838	4,540	4,258	4,003	3,734	3,474	3,227	82.7	66.7
10323 箕郷町	18,835	19,629	20,089	20,145	20,011	19,701	19,270	107.0	102.3
10324 群馬町	35,293	36,660	37,548	38,004	38,096	37,866	37,342	107.7	105.8
10341 子持村	11,961	11,729	11,376	10,927	10,405	9,830	9,233	91.4	77.2
10342 小野上村	2,140	2,033	1,914	1,790	1,669	1,559	1,455	83.7	68.0
10343 伊香保町	4,077	3,793	3,603	3,484	3,323	3,134	2,935	85.5	72.0
10344 榛東村	13,334	13,998	14,453	14,684	14,784	14,795	14,674	110.1	110.1
10345 吉岡町	16,504	17,588	18,221	18,375	18,347	18,134	17,796	111.3	107.8
10361 新町	12,562	12,155	11,817	11,525	11,136	10,719	10,301	91.7	82.0
10362 鬼石町	7,269	6,782	6,330	5,915	5,481	5,051	4,656	81.4	64.0
10363 吉井町	24,845	25,516	25,732	25,529	25,068	24,380	23,511	102.8	94.6
10364 万場町	2,269	2,004	1,750	1,510	1,285	1,081	910	66.5	40.1
10365 中里村	941	826	718	619	526	445	375	65.8	39.8
10366 上野村	2,285	1,205	1,038	887	745	622	521	38.8	22.8
10381 妙義町	5,052	4,889	4,666	4,411	4,147	3,893	3,642	87.3	72.1
10382 下仁田町	11,171	10,228	9,360	8,584	7,840	7,136	6,497	76.8	58.2
10383 南牧村	3,340	2,908	2,497	2,113	1,775	1,484	1,248	63.3	37.4
10384 甘楽町	14,660	14,694	14,532	14,201	13,775	13,267	12,708	96.9	86.7
10401 松井田町	17,228	16,559	15,754	14,834	13,873	12,903	11,967	86.1	69.5
10421 中之条町	18,344	17,537	16,620	15,630	14,581	13,532	12,538	85.2	68.4
10422 東村	2,450	2,339	2,199	2,041	1,896	1,768	1,649	83.3	67.3
10423 吾妻町	15,239	14,599	13,868	13,113	12,329	11,525	10,742	86.1	70.5
10424 長野原町	6,939	6,800	6,575	6,297	5,988	5,675	5,366	90.7	77.3
10425 嬭恋村	10,657	10,354	10,052	9,753	9,401	9,042	8,696	91.5	81.6
10426 草津町	7,702	7,228	6,772	6,356	5,912	5,450	4,992	82.5	64.8
10427 六合村	2,045	1,936	1,814	1,675	1,537	1,413	1,308	81.9	64.0
10428 高山村	4,348	4,334	4,284	4,168	4,017	3,850	3,671	95.8	84.4
10441 白沢村	3,665	3,720	3,694	3,611	3,486	3,334	3,161	98.5	86.3
10442 利根村	5,274	4,938	4,603	4,280	3,966	3,665	3,379	81.1	64.1

結果表1 将来の市区町村別人口および指数（平成12年=100とした場合）

(10) 群馬県一つづきー

	(人)							指数	
	2000年	2005年	2010年	総人口		2020年	2025年	2030年	2015年
10443 片品村	5,929	5,636	5,273	4,872	4,480	4,115	3,801	82.2	64.1
10444 川場村	4,139	3,987	3,753	3,464	3,192	2,947	2,722	83.7	65.8
10445 月夜野町	11,245	10,988	10,521	9,943	9,377	8,820	8,285	88.4	73.7
10446 水上町	6,252	5,674	5,212	4,845	4,457	4,077	3,703	77.5	59.2
10447 新治村	7,582	7,194	6,755	6,268	5,801	5,361	4,963	82.7	65.5
10448 昭和村	7,878	7,712	7,457	7,160	6,833	6,509	6,163	90.9	78.2
10461 赤堀町	16,961	18,673	20,101	21,170	22,001	22,641	23,128	124.8	136.4
10462 東村	20,656	22,796	24,587	25,883	26,915	27,686	28,261	125.3	136.8
10463 境町	31,025	31,124	31,017	30,681	30,156	29,536	28,834	98.9	92.9
10464 玉村町	37,522	40,266	42,119	42,935	43,380	43,560	43,432	114.4	115.7
10481 尾島町	14,263	14,021	13,763	13,465	13,087	12,650	12,162	94.4	85.3
10482 新田町	29,606	30,245	30,748	31,047	31,066	30,870	30,464	104.9	102.9
10483 藪塚本町	18,247	19,149	19,857	20,385	20,761	20,974	21,021	111.7	115.2
10484 笠懸町	25,799	27,275	28,386	29,184	29,715	29,948	29,966	113.1	116.2
10501 大間々町	22,192	21,223	20,278	19,409	18,480	17,515	16,553	87.5	74.6
10521 板倉町	15,946	16,103	16,051	15,812	15,460	15,016	14,482	99.2	90.8
10522 明和町	11,474	11,560	11,517	11,391	11,171	10,877	10,517	99.3	91.7
10523 千代田町	11,602	11,385	11,116	10,820	10,466	10,070	9,635	93.3	83.0
10524 大泉町	41,403	41,469	41,385	41,156	40,525	39,566	38,319	99.4	92.6
10525 邑楽町	27,512	27,432	27,131	26,651	25,945	25,024	23,906	96.9	86.9

結果表 I 将来の市区町村別人口および指数（平成12年＝100とした場合）

(11) 埼玉県

(人)

	総人口							指数	
	2000年	2005年	2010年	2015年	2020年	2025年	2030年	2015年	2030年
11000 埼玉県	6,938,006	7,095,176	7,188,400	7,216,359	7,177,846	7,075,327	6,916,663	104.0	99.7
11201 川越市	330,766	337,037	340,542	341,125	338,482	332,461	323,358	103.1	97.8
11202 熊谷市	156,216	155,590	153,494	149,994	145,414	139,930	133,690	96.0	85.6
11203 川口市	460,027	467,178	469,478	467,386	461,292	452,132	440,762	101.6	95.8
11206 行田市	86,308	86,831	86,645	85,733	84,151	81,917	79,056	99.3	91.6
11207 秩父市	59,790	58,499	56,610	54,198	51,503	48,669	45,811	90.6	76.6
11208 所沢市	330,100	335,935	338,919	339,040	336,460	331,563	324,269	102.7	98.2
11209 飯能市	83,210	83,079	82,305	80,842	78,826	76,219	72,960	97.2	87.7
11210 加須市	68,445	70,128	71,109	71,360	70,952	69,932	68,287	104.3	99.8
11211 本庄市	61,461	62,983	63,960	64,304	64,005	63,169	61,872	104.6	100.7
11212 東松山市	92,929	93,927	94,123	93,456	91,931	89,545	86,204	100.6	92.8
11213 岩槻市	109,247	110,694	111,164	110,590	109,070	106,540	103,149	101.2	94.4
11214 春日部市	203,375	209,306	213,637	215,719	214,585	210,199	203,296	106.1	100.0
11215 狭山市	161,460	163,362	164,066	163,451	161,411	157,730	152,397	101.2	94.4
11216 羽生市	57,499	58,567	59,107	59,138	58,662	57,720	56,350	102.9	98.0
11217 鴻巣市	84,100	85,928	86,939	87,062	86,314	84,756	82,389	103.5	98.0
11218 深谷市	103,534	105,330	106,201	106,064	104,912	102,897	100,123	102.4	96.7
11219 上尾市	212,947	220,121	225,240	228,021	228,031	225,297	220,617	107.1	103.6
11221 草加市	225,018	228,398	229,229	227,677	223,676	217,390	209,705	101.2	93.2
11222 越谷市	308,307	317,557	323,717	326,414	325,180	320,156	312,254	105.9	101.3
11223 蕨市	71,063	71,324	70,809	69,682	68,189	66,459	64,499	98.1	90.8
11224 戸田市	108,039	113,590	117,671	120,479	122,279	123,302	123,817	111.5	114.6
11225 入間市	147,909	150,721	152,099	152,086	150,532	147,685	143,129	102.8	96.8
11226 鳩ヶ谷市	54,518	53,515	52,047	50,058	47,566	44,805	41,933	91.8	76.9
11227 朝霞市	119,712	127,380	133,526	138,332	141,749	144,050	145,360	115.6	121.4
11228 志木市	65,076	67,126	68,556	69,374	69,576	69,219	68,410	106.6	105.1
11229 和光市	70,170	75,525	80,069	83,845	86,851	89,300	91,100	119.5	129.8
11230 新座市	149,511	153,508	156,144	157,301	156,988	155,256	152,617	105.2	102.1
11231 桶川市	73,967	75,653	76,659	76,886	76,280	74,793	72,677	103.9	98.3
11232 久喜市	72,654	72,474	71,630	70,077	67,851	64,983	61,519	96.5	84.7
11233 北本市	69,524	71,071	71,967	72,062	71,344	69,715	67,483	103.7	97.1
11234 八潮市	74,954	75,016	74,349	72,977	70,924	68,251	65,162	97.4	86.9
11235 富士見市	103,247	106,800	109,335	110,903	111,356	110,637	108,994	107.4	105.6
11236 上福岡市	54,630	54,562	53,966	52,915	51,570	50,023	48,492	96.9	88.8
11237 三郷市	131,047	132,675	132,966	131,874	129,489	125,892	121,239	100.6	92.5
11238 蓮田市	64,386	65,774	66,593	66,828	66,413	65,244	63,419	103.8	98.5
11239 坂戸市	97,381	97,499	97,024	95,882	93,892	90,846	86,778	98.5	89.1
11240 幸手市	56,413	56,412	55,970	55,068	53,580	51,399	48,509	97.6	86.0
11241 鶴ヶ島市	67,638	68,852	69,527	69,681	69,150	67,807	65,530	103.0	96.9
11242 日高市	53,758	53,813	53,369	52,506	51,268	49,540	47,263	97.7	87.9
11243 吉川市	56,673	58,678	60,187	61,184	61,455	60,857	59,527	108.0	105.0
11244 さいたま市	1,024,053	1,079,178	1,125,164	1,161,570	1,188,197	1,205,362	1,214,079	113.4	118.6
11301 伊奈町	32,216	33,822	35,165	36,253	36,884	36,979	36,550	112.5	113.5
11304 吹上町	28,169	28,683	28,970	28,969	28,622	27,914	26,903	102.8	95.5
11322 大井町	45,488	48,506	51,225	53,508	54,981	55,641	55,584	117.6	122.2
11324 三芳町	35,752	36,595	37,223	37,555	37,518	37,126	36,351	105.0	101.7
11326 毛呂山町	39,711	39,397	38,942	38,323	37,352	35,954	34,079	96.5	85.8
11327 越生町	13,718	13,650	13,449	13,126	12,698	12,177	11,546	95.7	84.2
11330 名栗村	2,676	2,576	2,451	2,305	2,160	2,024	1,887	86.1	70.5
11341 滑川町	12,836	12,902	12,815	12,617	12,319	11,912	11,399	98.3	88.8
11342 嵐山町	19,816	19,818	19,661	19,343	18,840	18,138	17,238	97.6	87.0

結果表 I 将来の市区町村別人口および指数（平成12年=100とした場合）

(11) 埼玉県一つづき

	(人)								指数	
	総人口							2015年	2030年	
	2000年	2005年	2010年	2015年	2020年	2025年	2030年			
11343 小川町	37,301	36,744	35,781	34,537	33,136	31,552	29,692	92.6	79.6	
11344 都幾川村	8,294	8,066	7,766	7,419	7,065	6,694	6,286	89.4	75.8	
11345 玉川村	5,672	5,581	5,440	5,259	5,061	4,830	4,559	92.7	80.4	
11346 川島町	23,322	23,266	22,975	22,518	21,987	21,356	20,576	96.6	88.2	
11347 吉見町	22,246	22,534	22,607	22,463	22,173	21,747	21,132	101.0	95.0	
11348 鳩山町	17,008	16,746	16,323	15,803	15,229	14,514	13,616	92.9	80.1	
11361 横瀬町	9,782	9,553	9,210	8,773	8,314	7,845	7,371	89.7	75.3	
11362 皆野町	12,199	11,877	11,439	10,947	10,427	9,886	9,327	89.7	76.5	
11363 長瀬町	8,560	8,448	8,236	7,941	7,627	7,288	6,924	92.8	80.9	
11364 吉田町	5,992	5,690	5,357	4,996	4,655	4,335	4,034	83.4	67.3	
11365 小鹿野町	12,043	11,342	10,601	9,820	9,057	8,305	7,599	81.5	63.1	
11366 両神村	3,018	2,862	2,685	2,496	2,313	2,150	2,001	82.7	66.3	
11367 大滝村	1,711	1,555	1,403	1,250	1,107	981	871	73.0	50.9	
11368 荒川村	6,382	6,148	5,866	5,539	5,191	4,838	4,483	86.8	70.2	
11369 東秩父村	4,119	3,932	3,720	3,498	3,286	3,083	2,877	84.9	69.9	
11381 美里町	12,107	11,956	11,729	11,415	11,092	10,737	10,334	94.3	85.4	
11382 児玉町	21,209	21,360	21,293	21,071	20,722	20,276	19,745	99.4	93.1	
11383 神川町	13,823	14,156	14,350	14,413	14,334	14,142	13,832	104.3	100.1	
11384 神泉村	1,374	1,321	1,259	1,195	1,133	1,071	1,010	87.0	73.5	
11385 上里町	30,126	31,058	31,712	32,102	32,227	32,114	31,733	106.6	105.3	
11401 大里村	8,129	8,231	8,268	8,246	8,171	8,047	7,858	101.4	96.7	
11402 江南町	13,919	13,979	13,864	13,690	13,457	13,152	12,728	98.4	91.4	
11403 妻沼町	28,182	27,858	27,323	26,591	25,721	24,718	23,521	94.4	83.5	
11405 岡部町	18,494	18,483	18,336	18,094	17,766	17,291	16,660	97.8	90.1	
11406 川本町	11,886	11,928	11,858	11,695	11,443	11,095	10,660	98.4	89.7	
11407 花園町	12,648	12,907	13,056	13,099	13,026	12,845	12,550	103.6	99.2	
11408 寄居町	37,724	37,748	37,363	36,641	35,670	34,465	33,043	97.1	87.6	
11421 騎西町	20,382	20,523	20,472	20,258	19,913	19,432	18,790	99.4	92.2	
11422 南河原村	4,222	4,155	4,056	3,920	3,764	3,596	3,411	92.8	80.8	
11423 川里町	8,002	7,942	7,817	7,651	7,453	7,230	6,967	95.6	87.1	
11424 北川辺町	13,783	13,942	13,966	13,865	13,672	13,389	13,017	100.6	94.4	
11425 大利根町	15,167	15,292	15,269	15,125	14,857	14,509	14,042	99.7	92.6	
11442 宮代町	35,193	35,465	35,480	35,208	34,565	33,469	31,979	100.0	90.9	
11445 白岡町	46,999	47,922	48,450	48,432	47,892	46,877	45,403	103.0	96.6	
11446 菖蒲町	22,410	22,474	22,341	22,061	21,629	21,032	20,246	98.4	90.3	
11461 栗橋町	25,179	25,605	25,841	25,798	25,445	24,780	23,833	102.5	94.7	
11462 鷲宮町	34,049	34,307	34,230	33,834	33,204	32,251	30,927	99.4	90.8	
11464 杉戸町	47,336	47,377	47,053	46,282	45,059	43,333	41,194	97.8	87.0	
11465 松伏町	29,021	29,845	30,424	30,704	30,620	30,208	29,557	105.8	101.8	
11468 庄和町	37,549	37,457	37,162	36,567	35,652	34,349	32,657	97.4	87.0	

結果表1 将来の市区町村別人口および指数（平成12年＝100とした場合）

(12) 千葉県

(人)

	総人口							指数	
	2000年	2005年	2010年	2015年	2020年	2025年	2030年	2015年	2030年
12000 千葉県	5,926,285	6,035,677	6,093,196	6,094,787	6,036,889	5,922,915	5,764,268	102.8	97.3
12100 千葉市	887,164	916,327	937,650	950,184	951,817	942,947	925,621	107.1	104.3
12202 銚子市	78,697	74,519	69,848	64,750	59,477	54,249	49,207	82.3	62.5
12203 市川市	448,642	454,684	456,901	456,629	452,732	445,669	435,987	101.8	97.2
12204 船橋市	550,074	556,736	558,254	554,688	545,490	531,130	513,866	100.8	93.4
12205 館山市	51,412	49,879	47,948	45,626	42,990	40,160	37,215	88.7	72.4
12206 木更津市	122,768	121,970	120,362	117,820	114,251	109,721	104,496	96.0	85.1
12207 松戸市	464,841	468,287	469,302	468,098	462,126	452,218	439,089	100.7	94.5
12208 野田市	119,922	120,206	119,978	119,029	116,909	113,438	108,894	99.3	90.8
12209 佐原市	48,328	46,918	45,504	44,008	42,227	40,243	38,124	91.1	78.9
12210 茂原市	93,779	95,465	96,160	95,822	94,530	92,369	89,558	102.2	95.5
12211 成田市	95,704	99,403	102,042	103,828	105,098	105,841	105,862	108.5	110.6
12212 佐倉市	170,934	179,450	187,325	193,939	198,242	199,877	199,046	113.5	116.4
12213 東金市	59,605	64,366	68,205	70,930	72,964	74,609	75,537	119.0	126.7
12214 八日市場市	32,807	32,122	31,189	29,979	28,707	27,390	26,069	91.4	79.5
12215 旭市	40,963	41,171	40,943	40,340	39,461	38,428	37,257	98.5	91.0
12216 習志野市	154,036	155,636	156,445	156,543	155,321	152,981	150,090	101.6	97.4
12217 柏市	327,851	336,427	341,323	342,017	338,868	331,995	322,408	104.3	98.3
12218 勝浦市	23,235	22,173	20,812	19,513	18,203	16,917	15,600	84.0	67.1
12219 市原市	278,218	278,291	275,877	271,258	264,190	254,782	243,214	97.5	87.4
12220 流山市	150,527	154,132	156,129	156,241	154,664	151,387	146,623	103.8	97.4
12221 八千代市	168,848	182,347	193,248	200,464	204,597	205,444	204,283	118.7	121.0
12222 我孫子市	127,733	130,372	131,701	131,424	129,762	126,724	122,598	102.9	96.0
12223 鴨川市	29,981	28,807	27,469	25,971	24,325	22,605	20,837	86.6	69.5
12224 鎌ヶ谷市	102,573	105,028	106,215	105,972	104,574	102,070	98,801	103.3	96.3
12225 君津市	92,076	90,615	88,463	85,528	81,907	77,742	73,125	92.9	79.4
12226 富津市	52,839	51,153	49,087	46,646	43,945	41,017	37,961	88.3	71.8
12227 浦安市	132,984	141,699	148,837	154,368	158,364	160,759	161,611	116.1	121.5
12228 四街道市	82,552	85,567	87,913	88,962	88,478	86,419	83,240	107.8	100.8
12229 袖ヶ浦市	58,593	59,389	59,661	59,377	58,509	57,026	54,994	101.3	93.9
12230 八街市	72,595	79,405	84,960	88,875	91,664	93,338	94,002	122.4	129.5
12231 印西市	60,468	64,119	66,905	68,913	70,289	71,017	70,996	114.0	117.4
12232 白井市	50,431	53,280	55,585	57,025	57,784	57,739	56,830	113.1	112.7
12303 関宿町	31,275	30,393	29,573	28,758	27,800	26,597	25,111	92.0	80.3
12305 沼南町	45,927	46,879	47,616	48,019	47,910	47,194	45,929	104.6	100.0
12322 酒々井町	19,885	20,218	20,497	20,707	20,838	20,729	20,334	104.1	102.3
12324 富里町	50,176	51,620	52,762	53,582	53,939	53,796	53,108	106.8	105.8
12325 印旛村	11,103	12,000	12,634	12,996	13,250	13,411	13,446	117.0	121.1
12328 本埜村	8,209	8,362	8,546	8,673	8,717	8,730	8,753	105.6	106.6
12329 栄町	25,475	25,680	25,677	25,581	25,408	25,114	24,636	100.4	96.7
12341 下総町	8,115	7,993	7,826	7,605	7,341	7,042	6,721	93.7	82.8
12342 神崎町	6,747	7,153	7,360	7,322	7,187	6,983	6,730	108.5	99.7
12343 大栄町	13,079	13,119	12,946	12,563	12,118	11,632	11,127	96.1	85.1
12344 小見川町	26,047	25,431	24,641	23,660	22,549	21,300	19,955	90.8	76.6
12345 山田町	11,249	10,785	10,267	9,703	9,129	8,581	8,055	86.3	71.6
12346 栗源町	5,319	5,150	4,933	4,676	4,419	4,169	3,929	87.9	73.9
12347 多古町	17,603	17,020	16,396	15,732	14,985	14,221	13,450	89.4	76.4
12348 干潟町	8,235	7,823	7,429	7,041	6,649	6,266	5,903	85.5	71.7
12349 東庄町	17,076	16,437	15,745	14,996	14,182	13,311	12,403	87.8	72.6
12361 海上町	11,062	10,937	10,667	10,253	9,787	9,292	8,765	92.7	79.2
12362 飯岡町	10,916	10,604	10,227	9,776	9,260	8,705	8,120	89.6	74.4

結果表1 将来の市区町村別人口および指数（平成12年＝100とした場合）

(12) 千葉県一つづき

	(人)							指数	
	2000年	2005年	2010年	2015年	2020年	2025年	2030年	2015年	2030年
12381 光町	12,167	12,093	11,888	11,527	11,092	10,627	10,126	94.7	83.2
12382 野栄町	10,107	10,052	9,894	9,628	9,307	8,952	8,567	95.3	84.8
12402 大網白里町	47,036	51,113	54,196	55,897	56,859	57,147	56,839	118.8	120.8
12403 九十九里町	20,266	20,271	20,199	20,054	19,850	19,575	19,280	99.0	95.1
12404 成東町	24,494	25,346	25,971	26,328	26,448	26,382	26,163	107.5	106.8
12405 山武町	20,033	21,123	21,980	22,541	22,850	22,920	22,784	112.5	113.7
12406 蓮沼村	4,751	4,794	4,782	4,718	4,622	4,500	4,371	99.3	92.0
12407 松尾町	11,336	11,257	11,137	10,939	10,690	10,417	10,113	96.5	89.2
12408 横芝町	14,554	14,401	14,150	13,817	13,359	12,817	12,237	94.9	84.1
12409 芝山町	8,401	8,256	8,054	7,794	7,519	7,240	6,955	92.8	82.8
12421 一宮町	11,648	11,876	11,953	11,862	11,649	11,348	10,983	101.8	94.3
12422 陸沢町	8,244	8,168	8,020	7,803	7,542	7,242	6,895	94.7	83.6
12423 長生村	13,892	14,530	14,964	15,118	15,096	14,914	14,595	108.8	105.1
12424 白子町	13,103	13,025	12,942	12,837	12,637	12,351	11,992	98.0	91.5
12426 長柄町	8,625	8,409	8,130	7,811	7,460	7,075	6,674	90.6	77.4
12427 長南町	10,628	10,067	9,519	8,990	8,474	7,961	7,461	84.6	70.2
12441 大多喜町	12,121	11,546	10,911	10,235	9,544	8,886	8,256	84.4	68.1
12442 夷隅町	7,952	7,617	7,236	6,842	6,440	6,041	5,644	86.0	71.0
12443 御宿町	8,019	7,803	7,476	7,053	6,571	6,064	5,560	88.0	69.3
12444 大原町	20,531	20,012	19,322	18,469	17,494	16,445	15,358	90.0	74.8
12445 岬町	14,352	14,158	13,852	13,401	12,815	12,155	11,444	93.4	79.7
12461 富浦町	5,689	5,444	5,163	4,837	4,491	4,139	3,795	85.0	66.7
12462 富山町	6,070	5,693	5,324	4,951	4,588	4,232	3,868	81.6	63.7
12463 鋸南町	10,521	9,953	9,328	8,644	7,950	7,256	6,580	82.2	62.5
12464 三芳村	4,744	4,665	4,499	4,272	4,023	3,754	3,472	90.1	73.2
12465 白浜町	6,029	5,694	5,313	4,882	4,449	4,021	3,604	81.0	59.8
12466 千倉町	13,161	12,606	11,984	11,298	10,543	9,752	8,943	85.8	67.9
12467 丸山町	5,777	5,601	5,327	4,999	4,650	4,300	3,937	86.5	68.1
12468 和田町	5,684	5,365	4,993	4,600	4,187	3,786	3,399	80.9	59.8
12472 天津小湊町	7,672	7,191	6,704	6,234	5,756	5,297	4,856	81.3	63.3

結果表1 将来の市区町村別人口および指数（平成12年＝100とした場合）

(13) 東京都

(人)

	総人口							指数	
	2000年	2005年	2010年	2015年	2020年	2025年	2030年	2015年	2030年
13000 東京都	12,064,101	12,300,968	12,431,423	12,472,806	12,435,831	12,325,226	12,150,314	103.4	100.7
13101 千代田区	36,035	37,493	38,992	40,423	41,616	42,410	42,778	112.2	118.7
13102 中央区	72,526	80,526	86,942	91,164	93,994	95,178	94,845	125.7	130.8
13103 港区	159,398	172,821	182,337	186,794	188,888	188,709	187,130	117.2	117.4
13104 新宿区	286,726	292,700	295,482	296,490	296,927	296,141	293,065	103.4	102.2
13105 文京区	176,017	178,671	179,886	179,907	179,416	178,102	175,807	102.2	99.9
13106 台東区	156,325	157,083	156,820	156,188	154,427	151,575	147,683	99.9	94.5
13107 墨田区	215,979	214,921	212,920	210,509	206,870	202,026	196,477	97.5	91.0
13108 江東区	376,840	387,715	396,546	403,661	406,910	405,733	401,149	107.1	106.5
13109 品川区	324,608	323,778	321,857	319,274	315,423	310,082	303,550	98.4	93.5
13110 目黒区	250,140	256,018	260,005	262,008	262,280	261,104	258,319	104.7	103.3
13111 大田区	650,331	659,353	661,986	659,662	654,529	646,814	635,571	101.4	97.7
13112 世田谷区	814,901	842,851	859,185	865,249	866,267	862,172	852,882	106.2	104.7
13113 渋谷区	196,682	203,140	206,383	207,059	206,563	204,878	202,123	105.3	102.8
13114 中野区	309,526	311,053	310,087	308,236	305,800	302,872	298,810	99.6	96.5
13115 杉並区	522,103	526,659	527,131	524,906	520,909	515,937	509,267	100.5	97.5
13116 豊島区	249,017	249,672	246,535	240,755	234,619	228,502	221,965	96.7	89.1
13117 北区	326,764	318,776	309,813	300,669	290,004	278,029	265,069	92.0	81.1
13118 荒川区	180,468	181,314	179,913	176,476	172,187	167,215	161,861	97.8	89.7
13119 板橋区	513,575	515,079	513,377	509,085	500,896	489,697	475,711	99.1	92.6
13120 練馬区	658,132	678,526	693,038	702,362	706,906	708,158	706,156	106.7	107.3
13121 足立区	617,123	606,240	590,479	570,220	544,976	515,823	485,517	92.4	78.7
13122 葛飾区	421,519	415,024	405,657	393,899	379,798	364,344	348,602	93.4	82.7
13123 江戸川区	619,953	645,955	665,769	680,082	688,711	692,957	694,898	109.7	112.1
13201 八王子市	536,046	567,713	596,112	621,924	643,351	658,409	667,898	116.0	124.6
13202 立川市	164,709	169,494	171,830	171,881	171,114	169,707	167,578	104.4	101.7
13203 武蔵野市	135,746	136,769	137,134	137,424	137,484	137,537	137,255	101.2	101.1
13204 三鷹市	171,612	176,542	179,059	179,468	179,743	179,320	177,680	104.6	103.5
13205 青梅市	141,394	144,142	145,350	144,716	142,642	138,889	133,668	102.3	94.5
13206 府中市	226,769	236,819	245,205	252,082	257,412	261,146	263,538	111.2	116.2
13207 昭島市	106,532	105,769	104,621	103,798	102,371	100,374	97,962	97.4	92.0
13208 調布市	204,759	210,551	215,004	219,095	221,808	223,157	223,144	107.0	109.0
13209 町田市	377,494	392,480	402,694	407,365	408,477	405,534	400,296	107.9	106.0
13210 小金井市	111,825	114,504	116,795	118,783	120,495	121,878	122,637	106.2	109.7
13211 小平市	178,623	184,519	189,385	193,596	196,478	198,118	198,904	108.4	111.4
13212 日野市	167,942	170,084	172,088	174,270	175,346	175,447	174,569	103.8	103.9
13213 東村山市	142,290	148,056	151,546	152,584	152,151	150,559	148,286	107.2	104.2
13214 国分寺市	111,404	116,765	120,907	123,908	126,164	127,750	128,741	111.2	115.6
13215 国立市	72,187	77,124	80,966	83,654	86,085	87,798	89,061	115.9	123.4
13218 福生市	61,427	61,269	61,088	60,946	60,290	59,179	57,686	99.2	93.9
13219 狛江市	75,711	76,446	76,571	76,412	75,962	75,259	74,278	100.9	98.1
13220 東大和市	77,212	77,880	78,134	78,162	77,389	76,189	74,421	101.2	96.4
13221 清瀬市	68,037	68,797	69,204	69,265	68,758	67,666	66,218	101.8	97.3
13222 東久留米市	113,302	115,529	116,635	116,808	115,630	113,920	111,539	103.1	98.4
13223 武蔵村山市	66,052	65,242	64,447	63,460	61,998	60,074	57,971	96.1	87.8
13224 多摩市	145,862	146,302	147,731	150,296	151,916	152,224	151,074	103.0	103.6
13225 稲城市	69,235	74,792	78,705	80,831	82,011	82,660	82,997	116.7	119.9
13227 羽村市	56,013	56,774	57,309	57,497	57,071	55,906	54,307	102.6	97.0
13228 あきる野市	78,351	80,186	80,728	79,823	78,200	75,685	72,501	101.9	92.5
13229 西東京市	180,885	185,466	187,951	189,323	189,418	188,948	187,500	104.7	103.7
13303 瑞穂町	32,892	32,950	32,892	32,636	32,172	31,413	30,494	99.2	92.7

結果表1 将来の市区町村別人口および指数（平成12年=100とした場合）

(13) 東京都一つづき

(人)

	総人口							指数	
	2000年	2005年	2010年	2015年	2020年	2025年	2030年	2015年	2030年
13305 日の出町	16,631	16,049	15,580	15,134	14,575	13,833	12,875	91.0	77.4
13307 檜原村	3,256	2,969	2,704	2,459	2,220	1,993	1,781	75.5	54.7
13308 奥多摩町	7,575	6,863	6,217	5,633	5,081	4,562	4,074	74.4	53.8
13361 大島町	9,224	8,680	8,115	7,519	6,885	6,237	5,589	81.5	60.6
13362 利島村	302	291	280	268	254	236	220	88.8	72.9
13363 新島村	3,147	3,023	2,873	2,710	2,539	2,375	2,215	86.1	70.4
13364 神津島村	2,144	1,996	1,855	1,725	1,594	1,462	1,330	80.5	62.0
13382 御蔵島村	308	306	305	293	279	265	248	95.2	80.6
13401 八丈町	9,488	9,316	9,040	8,718	8,316	7,866	7,384	91.9	77.8
13402 青ヶ島村	203	197	183	166	147	132	118	81.6	58.1
13421 小笠原村	2,824	2,946	3,044	3,097	3,089	3,063	3,039	109.7	107.6

結果表1 将来の市区町村別人口および指数（平成12年＝100とした場合）

(14) 神奈川県

(人)

	総人口							指数	
	2000年	2005年	2010年	2015年	2020年	2025年	2030年	2015年	2030年
14000神奈川県	8,489,974	8,694,312	8,817,479	8,866,839	8,846,878	8,762,213	8,624,398	104.4	101.6
14100横浜市	3,426,651	3,529,320	3,595,711	3,629,457	3,636,751	3,622,520	3,590,784	105.9	104.8
14130川崎市	1,249,905	1,289,332	1,318,198	1,341,129	1,351,483	1,348,465	1,332,647	107.3	106.6
14201横須賀市	428,645	424,293	417,840	408,657	396,079	380,395	362,720	95.3	84.6
14203平塚市	254,633	254,283	251,582	246,632	239,742	231,044	220,893	96.9	86.7
14204鎌倉市	167,583	165,072	161,713	157,195	151,521	145,004	138,167	93.8	82.4
14205藤沢市	379,185	387,612	391,745	391,587	388,300	382,406	374,544	103.3	98.8
14206小田原市	200,173	198,779	195,551	190,609	184,421	177,323	169,685	95.2	84.8
14207茅ヶ崎市	220,809	227,216	230,388	230,091	227,373	222,420	215,949	104.2	97.8
14208逗子市	57,281	57,612	57,137	55,755	53,820	51,510	49,035	97.3	85.6
14209相模原市	605,561	639,093	667,779	691,683	710,832	724,629	734,200	114.2	121.2
14210三浦市	52,253	50,272	48,091	45,670	43,107	40,439	37,771	87.4	72.3
14211秦野市	168,142	170,183	170,004	167,686	164,336	159,841	154,070	99.7	91.6
14212厚木市	217,369	224,359	228,376	229,725	229,290	226,786	222,273	105.7	102.3
14213大和市	212,761	219,959	225,008	228,049	229,144	228,093	225,408	107.2	105.9
14214伊勢原市	99,544	100,725	101,270	101,463	100,852	99,321	96,916	101.9	97.4
14215海老名市	117,519	120,897	122,916	123,386	122,941	121,467	119,197	105.0	101.4
14216座間市	125,694	132,341	137,397	140,981	143,328	144,246	143,967	112.2	114.5
14217南足柄市	44,156	44,095	43,346	41,904	40,161	38,179	36,064	94.9	81.7
14218綾瀬市	81,019	81,285	81,148	80,578	79,322	77,296	74,780	99.5	92.3
14301葉山町	30,413	31,009	31,387	31,332	30,830	29,937	28,813	103.0	94.7
14321寒川町	46,369	45,724	45,263	44,890	44,146	43,102	41,773	96.8	90.1
14341大磯町	32,259	32,191	31,875	31,231	30,258	28,962	27,448	96.8	85.1
14342二宮町	30,802	30,856	30,530	29,757	28,688	27,371	25,894	96.6	84.1
14361中井町	10,222	10,032	9,807	9,560	9,268	8,908	8,477	93.5	82.9
14362大井町	16,582	17,339	17,762	17,886	17,809	17,528	17,023	107.9	102.7
14363松田町	12,987	12,714	12,391	12,061	11,665	11,214	10,727	92.9	82.6
14364山北町	13,605	12,930	12,290	11,672	11,020	10,364	9,698	85.8	71.3
14366開成町	13,396	13,968	14,256	14,219	14,007	13,644	13,169	106.1	98.3
14382箱根町	15,829	14,199	13,082	12,362	11,610	10,828	10,037	78.1	63.4
14383真鶴町	9,075	8,564	8,020	7,446	6,858	6,282	5,725	82.0	63.1
14384湯河原町	27,721	26,785	25,530	23,968	22,330	20,677	19,061	86.5	68.8
14401愛川町	42,760	42,598	42,412	42,168	41,573	40,577	39,261	98.6	91.8
14402清川村	3,482	3,458	3,387	3,277	3,157	3,019	2,851	94.1	81.9
14421城山町	23,036	23,395	23,684	23,872	23,897	23,637	23,102	103.6	100.3
14422津久井町	30,345	30,157	29,702	28,955	28,022	26,887	25,527	95.4	84.1
14423相模湖町	10,896	10,624	10,251	9,821	9,359	8,875	8,341	90.1	76.5
14424藤野町	11,312	11,038	10,645	10,126	9,578	9,013	8,401	89.5	74.3

結果表1 将来の市区町村別人口および指数（平成12年＝100とした場合）

(15) 新潟県

	(人)							指数	
	総人口							2015年	2030年
	2000年	2005年	2010年	2015年	2020年	2025年	2030年		
15000 新潟県	2,475,733	2,453,838	2,414,636	2,358,598	2,286,552	2,202,481	2,111,430	95.3	85.3
15201 新潟市	527,324	534,793	538,483	538,238	533,238	524,244	512,131	102.1	97.1
15202 長岡市	193,414	195,767	196,821	196,537	194,705	191,488	187,309	101.6	96.8
15204 三条市	84,447	82,762	80,502	77,672	74,220	70,281	66,231	92.0	78.4
15205 柏崎市	88,418	85,278	81,518	77,285	72,650	67,767	62,805	87.4	71.0
15206 新発田市	80,734	80,554	79,881	78,632	76,846	74,674	72,294	97.4	89.5
15207 新津市	65,860	66,001	65,644	64,685	63,236	61,309	59,069	98.2	89.7
15208 小千谷市	41,641	40,552	39,030	37,165	35,043	32,771	30,432	89.3	73.1
15209 加茂市	33,085	32,245	31,223	30,028	28,621	27,062	25,411	90.8	76.8
15210 十日町市	43,002	41,252	39,202	36,913	34,392	31,707	28,974	85.8	67.4
15211 見附市	43,526	43,023	42,127	40,823	39,151	37,200	35,162	93.8	80.8
15212 村上市	31,758	31,478	31,022	30,318	29,360	28,291	27,145	95.5	85.5
15213 燕市	43,480	43,242	42,782	42,033	40,823	39,237	37,523	96.7	86.3
15215 栃尾市	24,704	23,031	21,350	19,673	18,048	16,477	14,970	79.6	60.6
15216 糸魚川市	32,003	30,976	29,752	28,358	26,735	25,015	23,263	88.6	72.7
15217 新井市	27,882	27,301	26,392	25,224	23,949	22,608	21,259	90.5	76.2
15218 五泉市	38,306	37,579	36,741	35,793	34,548	33,058	31,447	93.4	82.1
15219 両津市	17,394	16,298	15,171	14,033	12,910	11,880	10,962	80.7	63.0
15220 白根市	40,012	40,877	41,099	40,585	39,822	38,776	37,564	101.4	93.9
15221 豊栄市	48,997	49,698	50,106	50,052	49,572	48,638	47,354	102.2	96.6
15222 上越市	134,751	136,832	138,005	138,302	137,394	135,551	133,016	102.6	98.7
15301 安田町	10,518	10,412	10,190	9,876	9,514	9,126	8,724	93.9	82.9
15302 京ヶ瀬村	8,096	8,066	7,973	7,880	7,756	7,610	7,442	97.3	91.9
15303 水原町	20,457	20,410	20,206	19,841	19,350	18,778	18,141	97.0	88.7
15304 笹神村	9,385	9,018	8,631	8,260	7,891	7,515	7,161	88.0	76.3
15306 豊浦町	9,870	9,431	8,969	8,503	8,036	7,594	7,190	86.2	72.8
15307 聖籠町	13,313	13,680	13,863	13,838	13,683	13,419	13,072	103.9	98.2
15308 加治川村	7,442	7,192	6,939	6,693	6,435	6,171	5,900	89.9	79.3
15309 紫雲寺町	7,970	7,745	7,474	7,175	6,857	6,548	6,240	90.0	78.3
15310 中条町	27,528	26,727	25,806	24,809	23,684	22,492	21,223	90.1	77.1
15311 黒川村	6,750	6,825	6,774	6,581	6,333	6,047	5,725	97.5	84.8
15321 小須戸町	10,454	10,479	10,402	10,242	9,997	9,670	9,311	98.0	89.1
15322 村松町	20,514	19,788	18,971	18,046	17,056	16,027	15,011	88.0	73.2
15323 横越町	10,795	11,394	11,844	12,057	12,127	12,047	11,853	111.7	109.8
15324 亀田町	32,061	32,650	32,909	32,822	32,370	31,607	30,591	102.4	95.4
15341 岩室村	10,042	9,884	9,638	9,329	8,964	8,557	8,139	92.9	81.1
15342 弥彦村	8,535	8,545	8,493	8,343	8,140	7,869	7,555	97.8	88.5
15343 分水町	15,681	15,491	15,202	14,808	14,335	13,778	13,160	94.4	83.9
15344 吉田町	25,136	25,399	25,356	25,029	24,457	23,669	22,837	99.6	90.9
15345 巻町	29,486	28,959	28,412	27,736	26,955	26,010	24,982	94.1	84.7
15346 西川町	12,365	12,539	12,569	12,485	12,294	12,012	11,655	101.0	94.3
15348 味方村	4,805	4,605	4,416	4,240	4,035	3,825	3,620	88.2	75.3
15349 潟東村	6,454	6,517	6,460	6,285	6,086	5,876	5,669	97.4	87.8
15350 月潟村	3,831	3,706	3,573	3,444	3,307	3,162	3,024	89.9	78.9
15351 中之口村	6,483	6,332	6,172	5,999	5,819	5,612	5,398	92.5	83.3
15361 田上町	13,643	13,677	13,553	13,273	12,874	12,368	11,785	97.3	86.4
15362 下田村	11,430	10,827	10,182	9,558	8,919	8,289	7,670	83.6	67.1
15363 栄町	11,785	11,613	11,361	11,049	10,694	10,283	9,832	93.8	83.4
15364 中之島町	12,804	12,809	12,702	12,458	12,178	11,819	11,394	97.3	89.0
15381 津川町	5,209	4,813	4,398	3,982	3,564	3,164	2,808	76.5	53.9
15382 鹿瀬町	2,951	2,725	2,474	2,205	1,931	1,672	1,451	74.7	49.2

結果表1 将来の市区町村別人口および指数（平成12年=100とした場合）

(15) 新潟県一つづき

(人)

	総人口							指数	
	2000年	2005年	2010年	2015年	2020年	2025年	2030年	2015年	2030年
15383 上川村	3,383	3,164	2,915	2,659	2,396	2,143	1,923	78.6	56.9
15384 三川村	4,270	4,017	3,731	3,434	3,131	2,843	2,601	80.4	60.9
15401 越路町	14,271	14,096	13,783	13,338	12,778	12,140	11,418	93.5	80.0
15402 三島町	7,618	7,806	7,782	7,559	7,286	6,995	6,683	99.2	87.7
15403 与板町	7,493	7,461	7,346	7,158	6,918	6,635	6,317	95.5	84.3
15404 和島村	4,954	4,704	4,474	4,248	4,013	3,780	3,550	85.8	71.7
15405 出雲崎町	5,814	5,425	5,042	4,665	4,294	3,953	3,637	80.2	62.6
15406 寺泊町	12,270	11,759	11,207	10,629	10,051	9,490	8,944	86.6	72.9
15421 山古志村	2,222	1,973	1,764	1,587	1,419	1,261	1,121	71.4	50.5
15441 川口町	5,748	5,390	5,047	4,731	4,415	4,117	3,828	82.3	66.6
15442 堀之内町	9,653	9,336	8,914	8,400	7,868	7,337	6,798	87.0	70.4
15443 小出町	12,945	12,810	12,568	12,263	11,833	11,314	10,746	94.7	83.0
15444 湯之谷村	6,655	6,613	6,468	6,230	5,944	5,613	5,261	93.6	79.1
15445 広神村	9,116	8,836	8,434	7,941	7,409	6,882	6,377	87.1	70.0
15446 守門村	4,969	4,577	4,167	3,758	3,372	3,014	2,696	75.6	54.3
15447 入広瀬村	2,048	1,848	1,656	1,495	1,330	1,177	1,038	73.0	50.7
15461 湯沢町	9,130	8,747	8,368	7,982	7,570	7,137	6,695	87.4	73.3
15462 塩沢町	20,561	20,120	19,420	18,453	17,478	16,473	15,460	89.7	75.2
15463 六日町	29,295	29,167	28,655	27,793	26,722	25,511	24,222	94.9	82.7
15464 大和町	15,636	15,170	14,743	14,353	13,901	13,420	12,875	91.8	82.3
15481 川西町	8,185	7,792	7,311	6,758	6,198	5,631	5,081	82.6	62.1
15482 津南町	12,389	11,926	11,336	10,683	9,962	9,267	8,624	86.2	69.6
15483 中里村	6,422	6,218	5,942	5,606	5,251	4,877	4,510	87.3	70.2
15501 高柳町	2,502	2,224	1,945	1,666	1,408	1,185	996	66.6	39.8
15502 小国町	7,389	6,838	6,299	5,766	5,220	4,711	4,241	78.0	57.4
15504 刈羽村	5,028	4,757	4,475	4,203	3,929	3,659	3,399	83.6	67.6
15505 西山町	6,976	6,547	6,134	5,724	5,312	4,908	4,518	82.0	64.8
15521 安塚町	3,733	3,322	2,945	2,605	2,288	2,014	1,782	69.8	47.7
15522 浦川原村	4,202	3,969	3,692	3,394	3,119	2,871	2,647	80.8	63.0
15523 松代町	4,240	3,813	3,378	2,975	2,590	2,240	1,933	70.2	45.6
15524 松之山町	3,184	2,875	2,578	2,277	1,988	1,737	1,525	71.5	47.9
15525 大島村	2,480	2,205	1,945	1,706	1,488	1,297	1,139	68.8	45.9
15526 牧村	2,991	2,698	2,420	2,176	1,941	1,738	1,561	72.7	52.2
15541 柿崎町	12,116	11,608	11,006	10,346	9,648	8,951	8,252	85.4	68.1
15542 大潟町	10,861	10,603	10,299	9,953	9,548	9,094	8,585	91.6	79.0
15543 頸城村	9,538	9,932	10,121	10,084	9,938	9,704	9,400	105.7	98.5
15544 吉川町	5,516	5,148	4,804	4,459	4,111	3,780	3,470	80.8	62.9
15545 妙高高原町	6,685	6,280	5,864	5,432	4,993	4,559	4,143	81.3	62.0
15546 中郷村	5,259	4,953	4,635	4,327	4,041	3,770	3,502	82.3	66.6
15547 妙高村	5,132	4,796	4,436	4,083	3,761	3,457	3,182	79.6	62.0
15548 板倉町	7,534	7,214	6,858	6,500	6,154	5,806	5,466	86.3	72.6
15549 清里村	3,217	3,209	3,158	3,068	2,957	2,839	2,711	95.4	84.3
15550 三和村	6,284	6,037	5,754	5,458	5,163	4,869	4,573	86.9	72.8
15561 名立町	3,388	3,155	2,924	2,696	2,485	2,289	2,109	79.6	62.2
15562 能生町	10,858	10,312	9,717	9,054	8,370	7,689	7,040	83.4	64.8
15563 青海町	10,160	9,775	9,270	8,689	8,023	7,327	6,639	85.5	65.3
15581 関川村	7,510	7,239	6,905	6,508	6,085	5,691	5,319	86.7	70.8
15582 荒川町	11,555	11,450	11,243	10,930	10,517	10,056	9,565	94.6	82.8
15583 神林村	10,625	10,193	9,717	9,219	8,711	8,223	7,763	86.8	73.1
15584 朝日村	12,125	11,361	10,539	9,696	8,878	8,115	7,429	80.0	61.3

結果表1 将来の市区町村別人口および指数（平成12年=100とした場合）

(15) 新潟県—つづき—

	(人)							指数	
	2000年	2005年	2010年	総人口			2015年	2030年	
15585 山北町	7,839	7,352	6,773	6,148	5,508	4,898	4,349	78.4	55.5
15586 粟島浦村	449	402	351	304	256	212	173	67.8	38.6
15601 相川町	9,669	8,967	8,275	7,623	6,983	6,377	5,840	78.8	60.4
15602 佐和田町	10,343	10,473	10,520	10,511	10,415	10,268	10,101	101.6	97.7
15603 金井町	7,278	7,156	6,988	6,771	6,514	6,225	5,927	93.0	81.4
15604 新穂村	4,559	4,342	4,104	3,847	3,587	3,341	3,120	84.4	68.4
15605 畑野町	5,362	5,206	5,002	4,720	4,428	4,145	3,878	88.0	72.3
15606 真野町	6,134	5,875	5,582	5,254	4,919	4,603	4,306	85.7	70.2
15607 小木町	3,858	3,672	3,475	3,267	3,044	2,818	2,595	84.7	67.3
15608 羽茂町	4,455	4,214	3,961	3,707	3,436	3,178	2,929	83.2	65.7
15609 赤泊村	3,121	2,913	2,712	2,532	2,349	2,178	2,034	81.1	65.2

結果表1 将来の市区町村別人口および指数（平成12年＝100とした場合）

(16) 富山県

(人)

	総人口							指数	
	2000年	2005年	2010年	2015年	2020年	2025年	2030年	2015年	2030年
16000 富山県	1,120,851	1,114,079	1,097,127	1,070,357	1,034,759	993,717	949,736	95.5	84.7
16201 富山市	325,700	324,642	320,896	314,808	306,209	295,708	284,070	96.7	87.2
16202 高岡市	172,184	170,197	166,811	162,074	155,790	148,640	141,071	94.1	81.9
16203 新湊市	37,287	36,140	35,073	34,006	32,670	31,203	29,752	91.2	79.8
16204 魚津市	47,136	45,782	44,048	41,990	39,635	37,070	34,423	89.1	73.0
16205 氷見市	56,680	54,407	51,827	49,105	46,069	42,980	39,904	86.6	70.4
16206 滑川市	33,363	34,621	35,379	35,494	35,142	34,478	33,582	106.4	100.7
16207 黒部市	36,531	36,429	35,863	34,857	33,548	32,019	30,394	95.4	83.2
16208 砺波市	40,744	42,471	43,177	42,818	42,038	41,014	39,830	105.1	97.8
16209 小矢部市	34,625	33,707	32,787	31,844	30,698	29,410	27,998	92.0	80.9
16301 大沢野町	22,642	23,115	23,098	22,591	21,869	21,020	20,104	99.8	88.8
16302 大山町	11,652	11,940	12,080	12,032	11,845	11,566	11,270	103.3	96.7
16321 舟橋村	2,153	2,402	2,606	2,745	2,830	2,886	2,932	127.5	136.2
16322 上市町	23,362	23,076	22,676	22,200	21,559	20,820	20,031	95.0	85.7
16323 立山町	27,994	28,312	28,266	27,887	27,262	26,507	25,674	99.6	91.7
16341 宇奈月町	6,553	6,151	5,790	5,469	5,122	4,771	4,433	83.5	67.6
16342 入善町	28,276	27,538	26,497	25,138	23,637	22,127	20,637	88.9	73.0
16343 朝日町	15,915	14,897	13,844	12,832	11,780	10,758	9,785	80.6	61.5
16361 八尾町	22,322	22,110	21,601	20,799	19,891	18,948	18,019	93.2	80.7
16362 婦中町	34,528	36,252	37,343	37,761	37,796	37,509	36,927	109.4	106.9
16363 山田村	2,037	1,947	1,864	1,790	1,709	1,630	1,555	87.9	76.4
16364 細入村	1,923	1,750	1,603	1,473	1,347	1,234	1,128	76.6	58.6
16381 小杉町	32,356	33,199	33,730	33,860	33,625	33,069	32,228	104.6	99.6
16382 大門町	12,583	12,832	12,956	12,928	12,744	12,499	12,202	102.7	97.0
16383 下村	2,018	1,976	1,924	1,864	1,792	1,713	1,635	92.4	81.0
16384 大島町	9,259	9,582	9,749	9,742	9,610	9,404	9,131	105.2	98.6
16401 城端町	9,948	9,346	8,722	8,086	7,465	6,868	6,304	81.3	63.4
16402 平村	1,416	1,288	1,158	1,042	937	845	775	73.6	54.7
16403 上平村	997	960	914	857	800	749	703	86.0	70.5
16404 利賀村	1,083	1,015	951	893	833	773	720	82.5	66.5
16405 庄川町	7,348	7,284	7,122	6,895	6,612	6,306	5,984	93.8	81.4
16406 井波町	10,373	9,906	9,445	8,999	8,520	8,038	7,574	86.8	73.0
16407 井口村	1,296	1,254	1,194	1,122	1,051	979	914	86.6	70.6
16408 福野町	14,682	14,319	13,842	13,291	12,678	12,031	11,399	90.5	77.6
16421 福光町	20,387	19,541	18,589	17,544	16,446	15,361	14,350	86.1	70.4
16422 福岡町	13,498	13,690	13,704	13,519	13,203	12,785	12,298	100.2	91.1

結果表1 将来の市区町村別人口および指数（平成12年＝100とした場合）

(17) 石川県

(人)

	総人口							指数	
	2000年	2005年	2010年	2015年	2020年	2025年	2030年	2015年	2030年
17000 石川県	1,180,977	1,173,524	1,156,341	1,130,057	1,095,468	1,054,841	1,010,084	95.7	85.5
17201 金沢市	456,438	455,145	449,926	441,426	429,479	414,623	397,453	96.7	87.1
17202 七尾市	47,351	44,927	42,309	39,564	36,677	33,741	30,798	83.6	65.0
17203 小松市	108,622	108,362	107,055	104,842	101,738	97,995	93,759	96.5	86.3
17204 輪島市	26,381	24,352	22,216	20,011	17,822	15,729	13,800	75.9	52.3
17205 珠洲市	19,852	18,060	16,300	14,545	12,789	11,144	9,634	73.3	48.5
17206 加賀市	68,368	66,727	64,496	61,707	58,579	55,350	52,134	90.3	76.3
17207 羽咋市	25,541	24,433	23,185	21,726	20,162	18,553	16,928	85.1	66.3
17208 松任市	65,370	67,597	69,372	70,646	71,233	71,279	70,926	108.1	108.5
17301 山中町	10,195	9,589	9,024	8,507	7,967	7,419	6,902	83.4	67.7
17321 根上町	15,426	16,222	16,871	17,371	17,672	17,858	17,952	112.6	116.4
17322 寺井町	15,308	16,199	16,927	17,432	17,732	17,884	17,937	113.9	117.2
17323 辰口町	14,343	15,223	15,925	16,379	16,631	16,712	16,650	114.2	116.1
17324 川北町	4,922	5,271	5,546	5,747	5,899	6,019	6,112	116.8	124.2
17342 美川町	12,454	13,084	13,647	14,116	14,427	14,632	14,751	113.3	118.4
17343 鶴来町	21,477	22,046	22,479	22,725	22,808	22,711	22,418	105.8	104.4
17344 野々市町	45,581	47,757	49,205	50,421	51,276	51,587	51,397	110.6	112.8
17345 河内村	1,205	1,231	1,238	1,224	1,201	1,176	1,148	101.6	95.2
17346 吉野谷村	1,400	1,317	1,226	1,130	1,031	939	856	80.7	61.2
17347 鳥越村	3,154	3,046	2,917	2,783	2,641	2,503	2,385	88.2	75.6
17348 尾口村	731	678	627	579	533	486	443	79.3	60.6
17349 白峰村	1,186	1,124	1,050	975	900	832	771	82.2	65.0
17361 津幡町	34,304	37,484	39,400	39,840	39,782	39,350	38,669	116.1	112.7
17362 高松町	10,826	10,315	9,893	9,515	9,071	8,591	8,099	87.9	74.8
17363 七塚町	11,270	11,221	11,107	10,878	10,531	10,113	9,649	96.5	85.6
17364 宇ノ気町	12,574	13,006	13,261	13,295	13,134	12,883	12,579	105.7	100.0
17365 内灘町	26,560	26,827	27,152	27,411	27,378	27,083	26,614	103.2	100.2
17382 富来町	9,715	8,979	8,215	7,412	6,599	5,798	5,039	76.3	51.9
17383 志雄町	7,348	6,991	6,593	6,182	5,751	5,325	4,905	84.1	66.8
17384 志賀町	15,681	14,777	13,798	12,804	11,749	10,681	9,628	81.7	61.4
17385 押水町	8,543	8,271	7,975	7,647	7,259	6,833	6,399	89.5	74.9
17401 田鶴浜町	5,878	5,535	5,193	4,809	4,421	4,041	3,670	81.8	62.4
17402 鳥屋町	5,587	5,436	5,206	4,919	4,598	4,253	3,896	88.0	69.7
17403 中島町	7,422	6,874	6,328	5,761	5,189	4,636	4,119	77.6	55.5
17404 鹿島町	8,554	8,223	7,805	7,302	6,751	6,197	5,654	85.4	66.1
17405 能登島町	3,312	3,070	2,845	2,609	2,360	2,121	1,904	78.8	57.5
17406 鹿西町	5,008	4,753	4,465	4,138	3,777	3,413	3,054	82.6	61.0
17421 穴水町	11,267	10,317	9,337	8,327	7,351	6,434	5,591	73.9	49.6
17422 門前町	8,150	7,394	6,600	5,776	4,964	4,206	3,530	70.9	43.3
17423 能都町	11,433	10,299	9,247	8,235	7,276	6,365	5,516	72.0	48.2
17424 柳田村	4,510	4,186	3,816	3,423	3,044	2,690	2,362	75.9	52.4
17441 内浦町	7,730	7,177	6,564	5,922	5,285	4,654	4,055	76.6	52.5

結果表1 将来の市区町村別人口および指数（平成12年＝100とした場合）

(18) 福井県

(人)

	総人口							指数	
	2000年	2005年	2010年	2015年	2020年	2025年	2030年	2015年	2030年
18000 福井県	828,944	826,522	817,086	801,492	780,182	755,174	728,034	96.7	87.8
18201 福井市	252,274	248,004	241,697	233,837	224,082	213,026	201,287	92.7	79.8
18202 敦賀市	68,145	68,607	68,387	67,584	66,190	64,455	62,496	99.2	91.7
18203 武生市	73,792	76,228	78,110	79,420	80,142	80,399	80,392	107.6	108.9
18204 小浜市	33,295	32,890	32,224	31,389	30,426	29,432	28,431	94.3	85.4
18205 大野市	38,880	37,237	35,361	33,305	31,098	28,834	26,609	85.7	68.4
18206 勝山市	28,143	27,054	25,817	24,524	23,229	21,917	20,652	87.1	73.4
18207 鯖江市	64,898	66,306	66,796	66,334	65,273	63,755	62,008	102.2	95.5
18302 美山町	5,299	4,965	4,647	4,333	4,018	3,728	3,464	81.8	65.4
18321 松岡町	11,009	11,193	11,313	11,382	11,377	11,319	11,164	103.4	101.4
18322 永平寺町	6,562	6,715	6,758	6,688	6,546	6,363	6,143	101.9	93.6
18323 上志比村	3,611	3,536	3,429	3,280	3,131	2,969	2,799	90.8	77.5
18342 和泉村	752	687	629	580	531	487	449	77.1	59.7
18361 三国町	23,618	23,494	23,192	22,765	22,193	21,540	20,839	96.4	88.2
18362 芦原町	14,356	14,085	13,748	13,408	12,985	12,527	12,068	93.4	84.1
18363 金津町	17,822	17,723	17,510	17,214	16,817	16,367	15,874	96.6	89.1
18364 丸岡町	31,731	33,459	34,628	35,150	35,289	35,134	34,719	110.8	109.4
18365 春江町	23,052	24,299	25,404	26,299	26,899	27,256	27,394	114.1	118.8
18366 坂井町	12,772	13,607	14,165	14,437	14,577	14,600	14,519	113.0	113.7
18381 今立町	13,907	13,427	12,917	12,408	11,871	11,336	10,800	89.2	77.7
18382 池田町	3,759	3,476	3,205	2,936	2,685	2,461	2,284	78.1	60.8
18401 南条町	5,832	5,828	5,731	5,542	5,323	5,094	4,853	95.0	83.2
18402 今庄町	5,134	4,864	4,556	4,227	3,908	3,600	3,325	82.3	64.8
18403 河野村	2,255	2,124	2,001	1,883	1,756	1,648	1,549	83.5	68.7
18421 朝日町	9,590	10,040	10,356	10,482	10,486	10,378	10,184	109.3	106.2
18422 宮崎村	4,032	4,057	4,050	4,024	3,954	3,875	3,782	99.8	93.8
18423 越前町	6,112	5,537	5,086	4,717	4,376	4,051	3,759	77.2	61.5
18424 越廼村	1,867	1,716	1,572	1,432	1,300	1,179	1,063	76.7	56.9
18425 織田町	5,283	5,232	5,084	4,851	4,601	4,360	4,123	91.8	78.0
18426 清水町	10,117	10,497	10,789	10,951	10,965	10,887	10,714	108.2	105.9
18441 三方町	9,164	8,784	8,360	7,918	7,485	7,078	6,693	86.4	73.0
18442 美浜町	11,630	10,982	10,352	9,785	9,221	8,649	8,087	84.1	69.5
18461 上中町	8,149	8,135	8,016	7,836	7,603	7,356	7,119	96.2	87.4
18462 名田庄村	2,951	2,824	2,684	2,542	2,391	2,257	2,135	86.1	72.4
18481 高浜町	12,119	11,955	11,689	11,375	11,005	10,617	10,231	93.9	84.4
18482 大飯町	7,032	6,957	6,823	6,656	6,447	6,239	6,026	94.6	85.7

結果表1 将来の市区町村別人口および指数（平成12年=100とした場合）

(19) 山梨県

	(人)							指数	
	2000年	2005年	2010年	2015年	2020年	2025年	2030年	2015年	2030年
19000 山梨県	888,172	889,261	883,018	870,518	852,816	831,007	806,158	98.0	90.8
19201 甲府市	196,154	190,440	183,571	175,757	166,750	157,002	146,954	89.6	74.9
19202 富士吉田市	54,090	53,355	52,514	51,584	50,210	48,501	46,557	95.4	86.1
19203 塩山市	26,126	25,070	23,882	22,631	21,332	20,066	18,832	86.6	72.1
19204 都留市	35,513	35,374	34,823	33,949	32,994	32,030	30,989	95.6	87.3
19205 山梨市	32,505	32,923	32,961	32,777	32,327	31,642	30,743	100.8	94.6
19206 大月市	33,124	31,357	29,796	28,439	27,008	25,554	24,113	85.9	72.8
19207 韮崎市	32,707	33,151	33,363	33,392	33,222	32,907	32,430	102.1	99.2
19301 春日居町	7,456	7,936	8,296	8,529	8,689	8,770	8,786	114.4	117.8
19302 牧丘町	5,920	5,576	5,227	4,876	4,535	4,199	3,885	82.4	65.6
19303 三富村	1,372	1,313	1,247	1,169	1,088	1,014	949	85.2	69.1
19304 勝沼町	9,258	9,463	9,504	9,401	9,220	8,981	8,708	101.5	94.1
19305 大和村	1,541	1,460	1,371	1,289	1,204	1,115	1,030	83.6	66.8
19321 石和町	26,989	29,298	30,988	32,195	32,972	33,344	33,422	119.3	123.8
19322 御坂町	12,067	12,188	12,188	12,072	11,905	11,701	11,460	100.0	95.0
19323 一宮町	11,036	11,126	11,148	11,130	11,017	10,846	10,620	100.9	96.2
19324 八代町	8,336	8,720	9,005	9,174	9,255	9,296	9,291	110.1	111.5
19325 境川村	4,551	4,692	4,805	4,890	4,956	4,997	5,021	107.4	110.3
19326 中道町	5,556	5,772	5,877	5,862	5,817	5,751	5,675	105.5	102.1
19327 芦川村	590	523	464	412	365	324	293	69.8	49.7
19328 豊富村	3,632	3,765	3,830	3,830	3,802	3,759	3,706	105.4	102.0
19341 上九一色村	1,639	1,537	1,442	1,347	1,259	1,175	1,098	82.2	67.0
19342 三珠町	3,994	3,841	3,691	3,548	3,393	3,231	3,067	88.8	76.8
19343 市川大門町	10,808	10,238	9,685	9,146	8,585	8,006	7,434	84.6	68.8
19344 六郷町	4,052	3,793	3,497	3,183	2,880	2,596	2,331	78.5	57.5
19345 下部町	5,530	4,961	4,414	3,915	3,466	3,063	2,713	70.8	49.1
19361 増穂町	13,070	12,988	12,695	12,257	11,765	11,252	10,757	93.8	82.3
19362 鉾沢町	4,474	4,233	3,957	3,678	3,393	3,124	2,861	82.2	64.0
19363 中富町	4,477	4,043	3,611	3,206	2,841	2,522	2,241	71.6	50.0
19364 早川町	1,740	1,495	1,274	1,092	926	787	676	62.7	38.9
19365 身延町	8,014	7,533	6,962	6,341	5,758	5,209	4,700	79.1	58.7
19366 南部町	6,711	6,376	5,987	5,583	5,189	4,785	4,391	83.2	65.4
19367 富沢町	4,152	3,917	3,668	3,413	3,167	2,927	2,696	82.2	64.9
19381 竜王町	40,559	43,183	45,386	47,235	48,589	49,412	49,781	116.5	122.7
19382 敷島町	18,546	19,259	19,776	20,183	20,374	20,328	20,144	108.8	108.6
19383 玉穂町	10,443	11,382	12,154	12,731	13,238	13,665	13,954	121.9	133.6
19384 昭和町	15,937	17,112	18,056	18,808	19,375	19,767	20,008	118.0	125.5
19385 田富町	16,694	17,585	18,400	19,104	19,705	20,172	20,494	114.4	122.8
19386 八田村	7,016	7,303	7,552	7,747	7,909	8,018	8,081	110.4	115.2
19387 白根町	19,247	19,786	20,229	20,582	20,794	20,969	21,055	106.9	109.4
19388 芦安村	613	606	600	593	586	578	570	96.8	93.0
19389 若草町	11,105	11,847	12,479	12,997	13,435	13,801	14,101	117.0	127.0
19390 櫛形町	18,920	19,344	19,638	19,799	19,834	19,762	19,590	104.6	103.5
19391 甲西町	13,215	13,552	13,795	13,939	14,021	14,003	13,911	105.5	105.3
19401 双葉町	12,601	13,866	14,877	15,528	16,072	16,555	16,918	123.2	134.3
19402 明野村	4,757	4,701	4,620	4,519	4,422	4,305	4,171	95.0	87.7
19403 須玉町	7,151	6,949	6,703	6,402	6,101	5,814	5,556	89.5	77.7
19404 高根町	9,218	9,457	9,571	9,584	9,509	9,372	9,174	104.0	99.5
19405 長坂町	9,252	9,250	9,109	8,860	8,587	8,283	7,963	95.8	86.1
19406 大泉村	4,016	3,948	3,874	3,791	3,685	3,554	3,400	94.4	84.7
19407 小淵沢町	5,781	5,869	5,872	5,812	5,740	5,624	5,458	100.5	94.4

結果表1 将来の市区町村別人口および指数（平成12年＝100とした場合）

(19) 山梨県一つづき

(人)

	総人口							指数	
	2000年	2005年	2010年	2015年	2020年	2025年	2030年	2015年	2030年
19408 白州町	4,285	4,192	4,066	3,902	3,726	3,540	3,348	91.1	78.1
19409 武川村	3,428	3,317	3,195	3,052	2,923	2,790	2,670	89.0	77.9
19421 秋山村	2,386	2,268	2,139	2,009	1,879	1,751	1,627	84.2	68.2
19422 道志村	2,087	2,007	1,913	1,807	1,699	1,599	1,506	86.6	72.2
19423 西桂町	4,910	4,925	4,903	4,849	4,770	4,667	4,550	98.8	92.7
19424 忍野村	8,367	8,365	8,291	8,159	7,973	7,744	7,449	97.5	89.0
19425 山中湖村	5,274	5,211	5,100	4,922	4,715	4,493	4,264	93.3	80.8
19426 河口湖町	18,506	19,400	19,890	19,935	19,815	19,554	19,207	107.7	103.8
19427 勝山村	2,502	2,657	2,802	2,923	3,019	3,088	3,126	116.8	124.9
19428 足和田村	1,587	1,598	1,589	1,560	1,518	1,472	1,420	98.3	89.5
19429 鳴沢村	2,864	2,928	2,949	2,933	2,896	2,833	2,748	102.4	96.0
19441 上野原町	27,771	27,156	26,137	24,751	23,343	21,892	20,478	89.1	73.7
19442 小菅村	1,084	1,013	932	849	770	693	626	78.3	57.8
19443 丹波山村	866	766	676	588	504	433	376	67.8	43.4

結果表1 将来の市区町村別人口および指数（平成12年＝100とした場合）

(20) 長野県

	(人)							指数	
	2000年	2005年	2010年	2015年	2020年	2025年	2030年	2015年	2030年
20000 長野県	2,215,168	2,221,922	2,208,688	2,175,880	2,126,937	2,068,433	2,005,560	98.2	90.5
20201 長野市	360,112	360,060	356,936	350,864	341,730	330,773	319,025	97.4	88.6
20202 松本市	208,970	211,409	212,049	211,238	208,908	205,723	202,188	101.1	96.8
20203 上田市	125,368	126,872	127,443	127,145	125,902	124,029	121,754	101.4	97.1
20204 岡谷市	56,401	54,860	53,274	51,628	49,646	47,476	45,396	91.5	80.5
20205 飯田市	107,381	107,581	106,937	105,512	103,371	100,915	98,377	98.3	91.6
20206 諏訪市	53,858	55,016	55,247	54,691	53,557	52,063	50,369	101.5	93.5
20207 須坂市	54,207	54,266	53,857	53,023	51,602	49,747	47,628	97.8	87.9
20208 小諸市	46,158	46,531	46,657	46,284	45,711	44,875	43,925	100.3	95.2
20209 伊那市	62,284	62,005	61,226	60,096	58,577	56,869	55,095	96.5	88.5
20210 駒ヶ根市	34,338	34,725	34,692	34,272	33,554	32,671	31,658	99.8	92.2
20211 中野市	42,624	42,720	42,521	42,049	41,228	40,224	39,147	98.7	91.8
20212 大町市	31,011	30,792	30,289	29,532	28,545	27,465	26,357	95.2	85.0
20213 飯山市	26,420	25,116	23,632	22,050	20,429	18,886	17,459	83.5	66.1
20214 茅野市	54,841	56,278	56,949	56,843	56,203	55,042	53,546	103.7	97.6
20215 塩尻市	64,128	66,720	67,827	67,466	66,595	65,322	63,781	105.2	99.5
20216 更埴市	39,402	40,077	40,183	39,628	38,620	37,318	35,847	100.6	91.0
20217 佐久市	66,875	69,487	71,611	73,232	74,242	74,914	75,387	109.5	112.7
20301 白田町	15,962	15,656	15,193	14,680	14,030	13,326	12,613	92.0	79.0
20302 佐久町	8,849	8,570	8,168	7,688	7,219	6,753	6,319	86.9	71.4
20303 小海町	5,961	5,572	5,230	4,930	4,619	4,310	4,019	82.7	67.4
20304 川上村	4,908	4,805	4,662	4,497	4,308	4,115	3,939	91.6	80.3
20305 南牧村	3,540	3,497	3,431	3,341	3,241	3,144	3,059	94.4	86.4
20306 南相木村	1,584	1,208	1,123	1,022	917	830	762	64.5	48.1
20307 北相木村	1,025	953	866	775	689	618	562	75.6	54.8
20308 八千穂村	4,773	4,769	4,709	4,594	4,436	4,261	4,075	96.2	85.4
20321 軽井沢町	16,181	16,775	17,026	16,877	16,542	16,087	15,563	104.3	96.2
20322 望月町	10,675	10,393	10,103	9,818	9,499	9,187	8,890	92.0	83.3
20323 御代田町	13,412	14,115	14,615	14,937	15,073	15,100	15,048	111.4	112.2
20324 立科町	8,609	8,492	8,356	8,213	8,030	7,833	7,628	95.4	88.6
20325 浅科村	6,504	6,527	6,507	6,461	6,397	6,336	6,282	99.3	96.6
20326 北御牧村	5,507	5,453	5,381	5,302	5,196	5,075	4,948	96.3	89.8
20341 丸子町	25,553	25,534	25,227	24,598	23,797	22,900	21,983	96.3	86.0
20342 長門町	5,220	5,127	4,990	4,824	4,639	4,451	4,271	92.4	81.8
20343 東部町	25,437	25,941	26,143	26,054	25,755	25,330	24,831	102.4	97.6
20345 真田町	11,453	11,430	11,265	10,975	10,683	10,387	10,059	95.8	87.8
20346 武石村	4,194	4,106	3,983	3,849	3,702	3,550	3,392	91.8	80.9
20347 和田村	2,587	2,523	2,437	2,328	2,202	2,075	1,954	90.0	75.5
20349 青木村	4,937	4,797	4,605	4,379	4,127	3,871	3,622	88.7	73.4
20361 下諏訪町	23,930	23,258	22,453	21,474	20,363	19,197	18,055	89.7	75.4
20362 富士見町	15,392	15,341	15,142	14,853	14,482	14,058	13,595	96.5	88.3
20363 原村	7,207	7,337	7,384	7,346	7,264	7,137	6,972	101.9	96.7
20381 高遠町	7,040	6,558	6,134	5,801	5,459	5,138	4,846	82.4	68.8
20382 辰野町	22,407	21,859	21,365	20,878	20,253	19,548	18,770	93.2	83.8
20383 箕輪町	25,661	26,958	27,685	27,843	27,745	27,484	27,058	108.5	105.4
20384 飯島町	10,895	10,765	10,549	10,238	9,897	9,537	9,162	94.0	84.1
20385 南箕輪村	13,404	14,340	15,040	15,400	15,599	15,634	15,523	114.9	115.8
20386 中川村	5,475	5,397	5,269	5,125	4,983	4,811	4,633	93.6	84.6
20387 長谷村	2,228	2,105	1,950	1,782	1,639	1,520	1,419	80.0	63.7
20388 宮田村	8,692	9,163	9,428	9,421	9,292	9,108	8,918	108.4	102.6
20402 松川町	14,070	14,341	14,419	14,257	13,984	13,642	13,290	101.3	94.5

結果表1 将来の市区町村別人口および指数（平成12年＝100とした場合）

(20) 長野県—つづき—

(人)

	総人口							指数	
	2000年	2005年	2010年	2015年	2020年	2025年	2030年	2015年	2030年
20403 高森町	12,528	12,751	12,854	12,826	12,678	12,452	12,165	102.4	97.1
20404 阿南町	6,232	5,867	5,467	5,044	4,628	4,246	3,914	80.9	62.8
20406 清内路村	781	703	632	574	522	480	445	73.5	57.0
20407 阿智村	6,183	6,088	5,905	5,668	5,420	5,193	4,993	91.7	80.7
20408 浪合村	793	769	746	718	687	658	634	90.6	80.0
20409 平谷村	712	695	667	629	590	558	535	88.3	75.1
20410 根羽村	1,380	1,260	1,138	1,021	906	805	720	74.0	52.2
20411 下条村	4,075	4,100	4,054	3,968	3,860	3,739	3,626	97.4	89.0
20412 売木村	741	693	644	589	532	480	435	79.4	58.7
20413 天龍村	2,239	2,007	1,780	1,569	1,360	1,171	1,014	70.1	45.3
20414 泰阜村	2,237	2,135	2,015	1,894	1,774	1,662	1,565	84.7	70.0
20415 喬木村	7,089	7,038	6,952	6,802	6,625	6,449	6,258	96.0	88.3
20416 豊丘村	7,221	7,198	7,075	6,897	6,709	6,541	6,386	95.5	88.4
20417 大鹿村	1,522	1,398	1,274	1,157	1,040	929	841	76.0	55.2
20418 上村	838	776	722	677	629	586	552	80.8	65.9
20419 南信濃村	2,370	2,178	1,975	1,761	1,559	1,375	1,220	74.3	51.5
20421 木曾福島町	8,162	7,833	7,554	7,297	6,991	6,644	6,310	89.4	77.3
20422 上松町	6,376	6,110	5,835	5,546	5,250	4,976	4,730	87.0	74.2
20423 南木曾町	5,687	5,304	4,932	4,594	4,266	3,963	3,693	80.8	64.9
20424 楢川村	3,619	3,445	3,294	3,155	2,998	2,829	2,652	87.2	73.3
20425 木祖村	3,596	3,422	3,248	3,072	2,883	2,697	2,533	85.4	70.4
20426 日義村	2,700	2,712	2,669	2,575	2,462	2,332	2,202	95.4	81.6
20427 開田村	2,001	1,913	1,799	1,659	1,514	1,382	1,268	82.9	63.4
20428 三岳村	2,003	1,897	1,784	1,655	1,534	1,426	1,331	82.6	66.4
20429 王滝村	1,205	1,163	1,113	1,066	1,005	951	904	88.4	75.0
20430 大桑村	4,770	4,521	4,273	4,042	3,786	3,546	3,326	84.7	69.7
20431 山口村	2,040	1,958	1,871	1,772	1,665	1,561	1,462	86.9	71.7
20441 明科町	9,771	9,504	9,174	8,757	8,304	7,836	7,357	89.6	75.3
20443 四賀村	6,108	5,817	5,503	5,174	4,847	4,537	4,246	84.7	69.5
20444 本城村	2,230	2,058	1,904	1,766	1,634	1,508	1,387	79.2	62.2
20445 坂北村	2,204	2,026	1,853	1,687	1,531	1,389	1,252	76.6	56.8
20446 麻績村	3,347	3,141	2,911	2,660	2,418	2,192	1,990	79.5	59.5
20447 坂井村	1,615	1,522	1,427	1,336	1,238	1,145	1,051	82.7	65.1
20448 生坂村	2,416	2,239	2,065	1,900	1,731	1,572	1,434	78.6	59.4
20449 波田町	14,432	14,996	15,348	15,478	15,459	15,340	15,138	107.2	104.9
20450 山形村	7,706	8,187	8,595	8,905	9,121	9,255	9,309	115.6	120.8
20451 朝日村	4,908	5,113	5,204	5,199	5,141	5,080	5,017	105.9	102.2
20461 豊科町	27,079	27,909	28,446	28,642	28,632	28,398	28,017	105.8	103.5
20462 穂高町	30,966	32,824	34,010	34,439	34,470	34,235	33,754	111.2	109.0
20463 奈川村	1,107	1,035	970	910	846	785	735	82.2	66.4
20464 安曇村	2,686	2,659	2,643	2,652	2,641	2,604	2,546	98.7	94.8
20465 梓川村	10,162	10,488	10,685	10,735	10,747	10,704	10,638	105.6	104.7
20466 三郷村	16,519	17,385	18,127	18,650	18,959	19,126	19,197	112.9	116.2
20467 堀金村	8,529	9,064	9,561	9,954	10,227	10,402	10,503	116.7	123.1
20481 池田町	10,658	10,558	10,379	10,103	9,741	9,321	8,853	94.8	83.1
20482 松川村	9,701	10,271	10,704	11,011	11,175	11,235	11,203	113.5	115.5
20483 八坂村	1,257	1,192	1,120	1,045	969	902	847	83.1	67.4
20484 美麻村	1,282	1,202	1,120	1,038	961	890	830	81.0	64.7
20485 白馬村	9,492	9,821	9,930	9,784	9,544	9,218	8,848	103.1	93.2
20486 小谷村	4,276	4,151	3,988	3,786	3,558	3,315	3,072	88.5	71.8

結果表1 将来の市区町村別人口および指数（平成12年＝100とした場合）

(20) 長野県一つづき

(人)

	総人口							指数	
	2000年	2005年	2010年	2015年	2020年	2025年	2030年	2015年	2030年
20501 上山田町	6,821	6,611	6,361	6,083	5,792	5,490	5,193	89.2	76.1
20502 大岡村	1,544	1,398	1,251	1,114	979	865	771	72.1	49.9
20521 坂城町	16,830	16,790	16,646	16,398	15,995	15,469	14,845	97.4	88.2
20522 戸倉町	18,326	18,273	18,070	17,702	17,137	16,410	15,589	96.6	85.1
20541 小布施町	11,460	11,467	11,418	11,271	10,986	10,604	10,160	98.4	88.7
20543 高山村	7,776	7,672	7,462	7,170	6,857	6,523	6,188	92.2	79.6
20561 山ノ内町	15,900	14,912	13,980	13,074	12,146	11,191	10,270	82.2	64.6
20562 木島平村	5,513	5,096	4,665	4,259	3,899	3,568	3,260	77.2	59.1
20563 野沢温泉村	4,610	4,331	4,025	3,706	3,388	3,088	2,813	80.4	61.0
20581 信州新町	6,093	5,576	5,052	4,533	4,037	3,592	3,214	74.4	52.8
20582 豊野町	10,005	10,076	10,023	9,830	9,559	9,202	8,791	98.3	87.9
20583 信濃町	10,391	9,588	8,826	8,140	7,478	6,839	6,224	78.3	59.9
20584 牟礼村	7,536	7,447	7,257	6,970	6,614	6,233	5,831	92.5	77.4
20585 三水村	5,526	5,255	4,977	4,701	4,409	4,120	3,836	85.1	69.4
20586 戸隠村	4,938	4,600	4,237	3,857	3,491	3,152	2,846	78.1	57.6
20587 鬼無里村	2,333	2,159	1,983	1,809	1,627	1,449	1,296	77.5	55.5
20588 小川村	3,620	3,332	3,027	2,720	2,431	2,177	1,955	75.1	54.0
20589 中条村	2,886	2,668	2,438	2,213	1,997	1,797	1,621	76.7	56.2
20601 豊田村	5,221	5,006	4,748	4,476	4,190	3,905	3,625	85.7	69.4
20602 栄村	2,638	2,390	2,140	1,903	1,675	1,470	1,296	72.1	49.1

結果表1 将来の市区町村別人口および指数（平成12年＝100とした場合）

(21) 岐阜県

(人)

	総人口							指数	
	2000年	2005年	2010年	2015年	2020年	2025年	2030年	2015年	2030年
21000 岐阜県	2,107,700	2,103,273	2,080,035	2,038,535	1,979,837	1,909,216	1,831,492	96.7	86.9
21201 岐阜市	402,751	395,201	384,524	371,191	354,871	336,754	318,043	92.2	79.0
21202 大垣市	150,246	149,736	147,894	144,950	140,840	135,937	130,699	96.5	87.0
21203 高山市	66,430	66,546	66,049	64,940	63,215	61,079	58,816	97.8	88.5
21204 多治見市	104,135	106,393	107,456	107,259	105,969	103,776	100,954	103.0	96.9
21205 関市	74,438	76,209	76,824	76,235	74,898	72,988	70,565	102.4	94.8
21206 中津川市	54,902	54,817	54,201	53,116	51,522	49,697	47,741	96.7	87.0
21207 美濃市	24,662	23,490	22,356	21,261	20,076	18,856	17,615	86.2	71.4
21208 瑞浪市	42,298	42,124	41,317	39,776	38,052	36,255	34,465	94.0	81.5
21209 羽島市	64,713	65,021	64,870	64,262	62,969	61,167	59,080	99.3	91.3
21210 恵那市	35,677	35,494	34,927	34,043	32,842	31,448	29,928	95.4	83.9
21211 美濃加茂市	50,063	53,139	54,625	54,492	53,909	52,837	51,356	108.8	102.6
21212 土岐市	63,283	61,511	60,007	58,625	56,693	54,352	51,878	92.6	82.0
21213 各務原市	131,991	132,304	132,493	132,406	130,875	128,175	124,611	100.3	94.4
21214 可児市	91,652	95,976	98,819	99,894	99,685	98,215	95,648	109.0	104.4
21301 川島町	9,774	10,300	10,649	10,814	10,841	10,775	10,627	110.6	108.7
21302 岐南町	22,137	22,740	23,018	23,016	22,799	22,423	21,933	104.0	99.1
21303 笠松町	22,319	22,806	23,031	23,014	22,754	22,337	21,806	103.1	97.7
21304 柳津町	12,334	13,022	13,565	13,943	14,168	14,256	14,261	113.0	115.6
21321 海津町	15,064	14,861	14,554	14,125	13,646	13,121	12,571	93.8	83.4
21322 平田町	8,606	8,350	8,106	7,872	7,604	7,328	7,032	91.5	81.7
21323 南濃町	17,534	17,283	16,870	16,345	15,696	14,950	14,120	93.2	80.5
21341 養老町	33,256	32,666	31,931	31,058	29,984	28,746	27,332	93.4	82.2
21342 上石津町	6,921	6,678	6,373	6,039	5,689	5,335	4,985	87.3	72.0
21361 垂井町	28,935	28,856	28,477	27,827	26,917	25,817	24,561	96.2	84.9
21362 関ヶ原町	9,110	8,819	8,490	8,115	7,701	7,257	6,807	89.1	74.7
21381 神戸町	20,750	20,782	20,792	20,754	20,502	20,059	19,480	100.0	93.9
21382 輪之内町	9,141	9,431	9,539	9,469	9,325	9,126	8,881	103.6	97.2
21383 安八町	15,078	15,030	14,972	14,907	14,709	14,401	13,996	98.9	92.8
21384 墨俣町	4,660	4,508	4,344	4,157	3,941	3,719	3,518	89.2	75.5
21401 揖斐川町	19,027	18,562	18,080	17,543	16,923	16,205	15,429	92.2	81.1
21402 谷汲村	4,028	3,928	3,797	3,648	3,486	3,311	3,135	90.6	77.8
21403 大野町	23,071	23,848	24,338	24,460	24,298	23,928	23,402	106.0	101.4
21404 池田町	23,820	24,208	24,234	23,903	23,358	22,684	21,896	100.3	91.9
21405 春日村	1,722	1,538	1,377	1,253	1,136	1,030	939	72.8	54.6
21406 久瀬村	1,511	1,404	1,288	1,170	1,058	962	879	77.4	58.2
21407 藤橋村	502	473	440	409	378	349	320	81.5	63.8
21408 坂内村	663	605	539	472	411	360	321	71.2	48.4
21421 北方町	17,250	17,424	17,547	17,632	17,587	17,431	17,180	102.2	99.6
21422 本巣町	8,361	8,185	7,931	7,611	7,282	6,938	6,570	91.0	78.6
21423 穂積町	35,076	36,624	37,718	38,300	38,533	38,401	37,955	109.2	108.2
21424 巣南町	11,495	12,213	12,730	13,032	13,202	13,249	13,196	113.4	114.8
21425 真正町	11,556	12,235	12,800	13,169	13,377	13,453	13,421	114.0	116.1
21426 糸貫町	11,799	11,928	11,988	11,970	11,849	11,633	11,342	101.5	96.1
21427 根尾村	2,184	1,975	1,786	1,613	1,444	1,290	1,153	73.9	52.8
21441 高富町	18,795	18,715	18,411	17,883	17,171	16,309	15,333	95.1	81.6
21442 伊自良村	3,287	3,296	3,248	3,154	3,036	2,896	2,745	96.0	83.5
21443 美山町	8,869	8,222	7,650	7,148	6,631	6,126	5,635	80.6	63.5
21461 洞戸村	2,316	2,189	2,046	1,887	1,733	1,589	1,447	81.5	62.5
21462 板取村	1,921	1,801	1,667	1,521	1,379	1,252	1,143	79.2	59.5
21463 武芸川町	6,683	6,639	6,476	6,219	5,952	5,685	5,393	93.1	80.7

結果表1 将来の市区町村別人口および指数（平成12年=100とした場合）

(21) 岐阜県一つづきー

	総人口							指数	
	2000年	2005年	2010年	2015年	2020年	2025年	2030年	2015年	2030年
21464 武儀町	4,220	4,027	3,799	3,553	3,304	3,062	2,845	84.2	67.4
21465 上之保村	2,483	2,331	2,166	2,000	1,828	1,668	1,520	80.5	61.2
21481 八幡町	16,541	15,801	14,872	13,878	12,825	11,785	10,798	83.9	65.3
21482 大和町	7,004	6,861	6,630	6,330	6,002	5,683	5,376	90.4	76.8
21483 白鳥町	12,724	12,556	12,216	11,754	11,235	10,730	10,259	92.4	80.6
21484 高鷲村	3,484	3,491	3,448	3,375	3,284	3,199	3,122	96.9	89.6
21485 美並村	5,244	4,964	4,649	4,323	3,984	3,669	3,372	82.4	64.3
21486 明宝村	2,114	2,071	1,992	1,894	1,775	1,662	1,568	89.6	74.2
21487 和良村	2,266	2,128	1,968	1,791	1,622	1,465	1,330	79.0	58.7
21501 坂祝町	8,853	8,926	8,983	9,011	8,978	8,891	8,721	101.8	98.5
21502 富加町	5,835	5,747	5,633	5,513	5,359	5,189	5,005	94.5	85.8
21503 川辺町	11,013	10,979	10,781	10,416	9,974	9,480	8,968	94.6	81.4
21504 七宗町	5,234	4,857	4,517	4,221	3,922	3,628	3,345	80.6	63.9
21505 八百津町	13,632	12,972	12,301	11,645	10,938	10,223	9,526	85.4	69.9
21506 白川町	11,282	10,846	10,258	9,562	8,851	8,187	7,610	84.8	67.4
21507 東白川村	2,980	2,821	2,659	2,501	2,317	2,139	1,981	83.9	66.5
21521 御嵩町	19,653	19,338	18,910	18,428	17,849	17,162	16,391	93.8	83.4
21523 兼山町	1,811	1,697	1,590	1,482	1,371	1,268	1,169	81.8	64.5
21541 笠原町	11,605	11,411	11,176	10,876	10,436	9,928	9,412	93.7	81.1
21561 坂下町	5,834	5,717	5,540	5,307	5,056	4,807	4,559	91.0	78.1
21562 川上村	1,017	997	965	926	884	843	808	91.1	79.4
21563 加子母村	3,411	3,336	3,200	3,023	2,841	2,672	2,516	88.6	73.8
21564 付知町	6,825	6,703	6,500	6,252	5,972	5,686	5,413	91.6	79.3
21565 福岡町	7,123	6,969	6,787	6,575	6,349	6,100	5,828	92.3	81.8
21566 蛭川村	3,852	3,793	3,697	3,572	3,429	3,283	3,129	92.7	81.2
21567 岩村町	5,401	5,367	5,240	5,047	4,826	4,595	4,366	93.4	80.8
21568 山岡町	5,512	5,317	5,072	4,786	4,496	4,188	3,893	86.8	70.6
21569 明智町	6,903	6,519	6,098	5,663	5,224	4,789	4,376	82.0	63.4
21570 串原村	1,007	942	867	787	706	635	574	78.1	57.0
21571 上矢作町	2,774	2,572	2,360	2,149	1,946	1,764	1,603	77.5	57.8
21581 萩原町	11,716	11,662	11,428	11,041	10,553	10,033	9,539	94.2	81.4
21582 小坂町	4,005	3,837	3,649	3,440	3,212	2,985	2,784	85.9	69.5
21583 下呂町	14,916	14,383	13,683	12,887	12,014	11,139	10,304	86.4	69.1
21584 金山町	7,868	7,560	7,162	6,671	6,167	5,681	5,238	84.8	66.6
21585 馬瀬村	1,597	1,579	1,533	1,473	1,399	1,325	1,265	92.2	79.2
21601 丹生川村	4,719	4,749	4,702	4,569	4,415	4,264	4,110	96.8	87.1
21602 清見村	2,657	2,654	2,615	2,538	2,442	2,339	2,232	95.5	84.0
21603 荘川村	1,345	1,298	1,248	1,185	1,115	1,040	976	88.1	72.6
21604 白川村	2,151	2,146	2,107	2,030	1,935	1,832	1,728	94.4	80.3
21605 宮村	2,659	2,686	2,671	2,619	2,549	2,474	2,390	98.5	89.9
21606 久々野町	4,132	4,089	4,011	3,904	3,767	3,620	3,476	94.5	84.1
21607 朝日村	2,155	2,093	2,013	1,914	1,808	1,708	1,622	88.8	75.3
21608 高根村	814	771	727	676	627	583	547	83.0	67.2
21621 古川町	16,209	16,331	16,299	16,097	15,740	15,313	14,846	99.3	91.6
21622 国府町	8,101	7,992	7,826	7,602	7,324	7,013	6,680	93.8	82.5
21623 河合村	1,466	1,393	1,315	1,237	1,149	1,064	983	84.4	67.1
21624 宮川村	1,178	1,120	1,055	981	902	827	769	83.3	65.3
21625 神岡町	11,568	10,822	10,115	9,446	8,728	8,022	7,364	81.7	63.7
21626 上宝村	4,011	3,949	3,839	3,683	3,499	3,305	3,116	91.8	77.7

結果表1 将来の市区町村別人口および指数（平成12年＝100とした場合）

(22) 静岡県

(人)

	総人口							指数	
	2000年	2005年	2010年	2015年	2020年	2025年	2030年	2015年	2030年
22000 静岡県	3,767,393	3,773,948	3,745,986	3,683,625	3,588,100	3,467,807	3,330,400	97.8	88.4
22201 静岡市	469,695	462,887	452,244	437,859	419,489	398,235	375,280	93.2	79.9
22202 浜松市	582,095	600,099	612,413	619,245	619,991	616,047	608,825	106.4	104.6
22203 沼津市	207,558	202,959	198,342	193,340	186,616	178,626	169,969	93.1	81.9
22204 清水市	236,818	231,693	224,858	216,217	205,283	192,656	179,111	91.3	75.6
22205 熱海市	42,936	40,339	37,847	35,401	32,732	29,962	27,219	82.5	63.4
22206 三島市	110,519	112,289	112,547	111,084	108,784	105,654	101,877	100.5	92.2
22207 富士宮市	120,222	119,270	116,836	112,974	108,290	102,966	97,180	94.0	80.8
22208 伊東市	71,720	70,218	68,033	65,056	61,305	57,058	52,625	90.7	73.4
22209 島田市	75,248	74,961	74,021	72,430	70,290	67,753	64,886	96.3	86.2
22210 富士市	234,187	237,083	237,592	235,838	231,500	225,377	218,269	100.7	93.2
22211 磐田市	86,717	88,078	88,700	88,663	87,848	86,397	84,372	102.2	97.3
22212 焼津市	118,248	119,333	118,781	116,630	113,097	108,509	103,173	98.6	87.3
22213 掛川市	80,217	83,300	85,725	87,492	88,651	89,240	89,267	109.1	111.3
22214 藤枝市	128,494	130,664	130,593	128,184	124,429	119,580	113,833	99.8	88.6
22215 御殿場市	82,533	82,781	82,161	80,726	78,623	76,035	73,076	97.8	88.5
22216 袋井市	59,835	62,132	63,620	64,342	64,421	64,025	63,207	107.5	105.6
22217 天竜市	23,747	23,120	22,123	20,823	19,451	18,091	16,737	87.7	70.5
22218 浜北市	84,905	85,595	85,410	84,376	82,537	80,033	76,955	99.4	90.6
22219 下田市	27,798	26,253	24,536	22,700	20,693	18,626	16,574	81.7	59.6
22220 裾野市	52,682	54,823	55,998	56,178	55,665	54,585	53,057	106.6	100.7
22221 湖西市	43,711	43,579	43,267	42,779	41,975	40,925	39,630	97.9	90.7
22301 東伊豆町	15,807	14,950	14,150	13,350	12,411	11,413	10,375	84.5	65.6
22302 河津町	8,705	8,331	7,858	7,287	6,675	6,070	5,474	83.7	62.9
22304 南伊豆町	10,304	9,800	9,213	8,553	7,859	7,143	6,400	83.0	62.1
22305 松崎町	8,515	8,085	7,579	7,017	6,408	5,798	5,202	82.4	61.1
22306 西伊豆町	7,747	7,185	6,634	6,097	5,536	4,985	4,464	78.7	57.6
22307 賀茂村	3,521	3,302	3,058	2,780	2,489	2,202	1,929	79.0	54.8
22321 伊豆長岡町	15,233	14,864	14,444	13,968	13,359	12,650	11,874	91.7	78.0
22322 修善寺町	16,830	16,212	15,464	14,602	13,672	12,716	11,755	86.8	69.8
22323 戸田村	4,001	3,692	3,383	3,077	2,767	2,468	2,179	76.9	54.5
22324 土肥町	5,478	5,083	4,675	4,262	3,857	3,484	3,140	77.8	57.3
22325 函南町	38,611	39,125	38,808	37,689	36,205	34,425	32,426	97.6	84.0
22326 菰山町	19,410	19,540	19,347	18,859	18,161	17,332	16,380	97.2	84.4
22327 大仁町	15,419	15,015	14,519	13,959	13,299	12,552	11,743	90.5	76.2
22328 天城湯ヶ島町	7,960	7,675	7,290	6,829	6,361	5,888	5,424	85.8	68.1
22329 中伊豆町	8,313	8,221	7,994	7,630	7,223	6,772	6,289	91.8	75.7
22341 清水町	30,870	31,799	32,374	32,561	32,369	31,851	31,204	105.5	101.1
22342 長泉町	36,169	37,791	38,843	39,229	39,082	38,517	37,657	108.5	104.1
22344 小山町	22,235	21,676	21,001	20,276	19,484	18,658	17,811	91.2	80.1
22361 芝川町	10,150	9,741	9,265	8,743	8,201	7,639	7,056	86.1	69.5
22381 富士川町	17,372	16,887	16,317	15,664	14,872	13,962	12,975	90.2	74.7
22382 蒲原町	13,454	12,840	12,179	11,488	10,747	9,992	9,231	85.4	68.6
22383 由比町	10,013	9,587	9,096	8,551	7,983	7,412	6,838	85.4	68.3
22401 岡部町	13,149	12,737	12,299	11,844	11,317	10,720	10,070	90.1	76.6
22402 大井川町	23,204	23,159	23,038	22,793	22,390	21,828	21,089	98.2	90.9
22421 御前崎町	11,569	11,347	11,067	10,748	10,358	9,923	9,460	92.9	81.8
22422 相良町	26,290	25,716	25,046	24,348	23,601	22,798	21,965	92.6	83.5
22423 榛原町	25,382	25,433	25,264	24,876	24,297	23,627	22,872	98.0	90.1
22424 吉田町	27,492	28,229	28,640	28,683	28,440	27,968	27,311	104.3	99.3
22425 金谷町	20,836	20,200	19,547	18,835	18,044	17,181	16,285	90.4	78.2

結果表1 将来の市区町村別人口および指数（平成12年=100とした場合）

(22) 静岡県—つづき—

(人)

	総人口							指数	
	2000年	2005年	2010年	2015年	2020年	2025年	2030年	2015年	2030年
22426 川根町	6,501	6,052	5,630	5,231	4,821	4,418	4,039	80.5	62.1
22427 中川根町	6,431	5,960	5,429	4,865	4,309	3,791	3,339	75.6	51.9
22428 本川根町	3,354	3,019	2,694	2,381	2,081	1,812	1,581	71.0	47.1
22442 大須賀町	12,320	12,467	12,522	12,512	12,429	12,320	12,160	101.6	98.7
22444 浜岡町	24,490	25,108	25,367	25,256	24,975	24,588	24,079	103.1	98.3
22445 小笠町	15,508	15,415	15,258	15,060	14,797	14,490	14,116	97.1	91.0
22446 菊川町	31,528	32,164	32,384	32,198	31,771	31,143	30,298	102.1	96.1
22447 大東町	21,791	22,446	22,838	23,025	23,084	22,951	22,692	105.7	104.1
22461 森町	20,689	20,072	19,327	18,565	17,701	16,817	15,932	89.7	77.0
22462 春野町	6,414	5,891	5,312	4,711	4,145	3,641	3,206	73.5	50.0
22481 浅羽町	18,897	19,956	20,795	21,380	21,752	21,927	21,888	113.1	115.8
22482 福田町	19,415	19,393	19,226	18,898	18,389	17,794	17,140	97.3	88.3
22483 竜洋町	19,738	20,078	20,264	20,265	20,076	19,743	19,263	102.7	97.6
22484 豊田町	28,829	30,182	31,237	31,935	32,228	32,158	31,732	110.8	110.1
22485 豊岡村	11,303	11,096	10,856	10,551	10,203	9,808	9,363	93.4	82.8
22486 龍山村	1,236	1,088	949	821	702	598	509	66.4	41.1
22487 佐久間町	6,008	5,350	4,726	4,139	3,574	3,054	2,610	68.9	43.4
22488 水窪町	3,723	3,338	2,955	2,586	2,239	1,923	1,647	69.5	44.2
22502 舞阪町	11,787	11,853	11,817	11,646	11,357	11,015	10,644	98.8	90.3
22503 新居町	17,116	17,120	16,918	16,538	15,999	15,348	14,608	96.6	85.3
22505 雄踏町	13,889	13,795	13,611	13,324	12,913	12,407	11,836	95.9	85.2
22521 細江町	21,281	21,995	22,359	22,355	22,115	21,645	20,964	105.0	98.5
22522 引佐町	15,103	14,776	14,353	13,898	13,376	12,775	12,111	92.0	80.2
22523 三ヶ日町	16,118	15,659	15,124	14,554	13,930	13,288	12,641	90.3	78.4

結果表1 将来の市区町村別人口および指数（平成12年＝100とした場合）

(23) 愛知県

(人)

	総人口							指数	
	2000年	2005年	2010年	2015年	2020年	2025年	2030年	2015年	2030年
23000 愛知県	7,043,300	7,159,412	7,204,846	7,188,117	7,114,244	6,992,445	6,834,078	102.1	97.0
23100 名古屋市	2,171,557	2,170,467	2,148,105	2,109,639	2,055,942	1,991,121	1,917,960	97.1	88.3
23201 豊橋市	364,856	374,666	381,092	384,648	385,475	384,215	381,136	105.4	104.5
23202 岡崎市	336,583	347,267	353,302	355,161	354,083	350,632	344,726	105.5	102.4
23203 一宮市	273,711	277,787	279,343	278,332	274,591	268,586	261,496	101.7	95.5
23204 瀬戸市	131,650	133,321	133,868	133,289	131,588	128,943	125,660	101.2	95.5
23205 半田市	110,837	114,562	117,191	118,804	119,557	119,678	119,358	107.2	107.7
23206 春日井市	287,623	294,526	297,877	298,233	295,486	289,597	281,428	103.7	97.8
23207 豊川市	117,327	119,364	120,494	120,874	120,323	118,772	116,393	103.0	99.2
23208 津島市	65,422	66,593	67,164	67,129	66,484	65,333	63,929	102.6	97.7
23209 碧南市	67,814	68,422	68,657	68,490	68,095	67,516	66,772	101.0	98.5
23210 刈谷市	132,054	138,566	144,524	149,943	154,044	157,051	159,016	113.5	120.4
23211 豊田市	351,101	357,645	360,914	361,987	360,499	355,828	348,044	103.1	99.1
23212 安城市	158,824	166,339	171,417	174,407	176,113	176,824	176,677	109.8	111.2
23213 西尾市	100,805	102,132	102,576	102,300	101,193	99,452	97,129	101.5	96.4
23214 蒲郡市	82,108	80,343	78,368	76,210	73,522	70,469	67,225	92.8	81.9
23215 犬山市	72,583	73,545	73,965	73,864	73,030	71,599	69,811	101.8	96.2
23216 常滑市	50,183	49,452	48,566	47,555	46,236	44,716	43,151	94.8	86.0
23217 江南市	97,923	99,719	100,631	100,699	99,901	98,386	96,319	102.8	98.4
23218 尾西市	57,956	58,280	58,089	57,359	56,077	54,382	52,558	99.0	90.7
23219 小牧市	143,122	147,541	150,318	151,556	151,415	149,907	147,313	105.9	102.9
23220 稲沢市	100,270	100,996	101,121	100,652	99,246	97,037	94,212	100.4	94.0
23221 新城市	36,022	35,635	34,919	34,014	32,903	31,682	30,363	94.4	84.3
23222 東海市	99,921	99,594	98,946	98,114	96,524	94,387	92,090	98.2	92.2
23223 大府市	75,273	76,620	77,262	77,354	76,996	76,221	75,011	102.8	99.7
23224 知多市	80,536	82,020	82,632	82,332	81,344	79,686	77,548	102.2	96.3
23225 知立市	62,587	65,761	68,001	69,616	70,782	71,625	72,239	111.2	115.4
23226 尾張旭市	75,066	79,212	82,091	83,635	84,434	84,387	83,785	111.4	111.6
23227 高浜市	38,127	39,893	41,191	42,060	42,676	43,150	43,522	110.3	114.1
23228 岩倉市	46,906	47,251	47,293	47,157	46,538	45,527	44,229	100.5	94.3
23229 豊明市	66,495	67,719	68,409	68,714	68,632	68,225	67,603	103.3	101.7
23230 日進市	70,188	80,062	89,142	96,443	102,554	107,496	111,293	137.4	158.6
23302 東郷町	36,878	41,480	45,368	48,216	50,377	51,907	52,997	130.7	143.7
23304 長久手町	43,306	47,800	51,482	54,406	56,864	58,886	60,256	125.6	139.1
23341 西枇杷島町	17,215	17,046	16,709	16,287	15,765	15,163	14,510	94.6	84.3
23342 豊山町	13,001	12,609	12,271	12,014	11,666	11,231	10,753	92.4	82.7
23343 師勝町	42,337	43,632	44,045	43,589	42,713	41,392	39,841	103.0	94.1
23344 西春町	33,391	33,196	32,856	32,467	31,787	30,797	29,608	97.2	88.7
23345 春日町	8,116	8,184	8,180	8,081	7,920	7,700	7,442	99.6	91.7
23346 清洲町	19,122	18,891	18,540	18,142	17,633	17,042	16,401	94.9	85.8
23347 新川町	18,556	18,265	17,860	17,394	16,831	16,181	15,507	93.7	83.6
23361 大口町	20,633	21,724	22,501	22,974	23,205	23,185	22,977	111.3	111.4
23362 扶桑町	31,728	32,812	33,413	33,553	33,382	32,936	32,342	105.8	101.9
23381 木曾川町	31,059	32,237	32,972	33,307	33,270	32,985	32,572	107.2	104.9
23401 祖父江町	23,163	23,065	22,750	22,179	21,452	20,599	19,644	95.8	84.8
23402 平和町	13,505	13,564	13,480	13,240	12,866	12,373	11,786	98.0	87.3
23421 七宝町	22,436	22,693	22,830	22,735	22,374	21,749	21,028	101.3	93.7
23422 美和町	23,969	24,386	24,554	24,456	24,073	23,434	22,661	102.0	94.5
23423 甚目寺町	35,916	38,127	39,358	39,724	39,637	39,142	38,421	110.6	107.0
23424 大治町	27,073	28,869	30,152	31,128	31,727	31,982	31,926	115.0	117.9
23425 蟹江町	36,240	36,018	35,715	35,328	34,657	33,728	32,633	97.5	90.0

結果表1 将来の市区町村別人口および指数（平成12年=100とした場合）

(23) 愛知県一ツづき

(人)

	総人口							指数	
	2000年	2005年	2010年	2015年	2020年	2025年	2030年	2015年	2030年
23426 十四山村	5,604	5,553	5,448	5,292	5,106	4,896	4,668	94.4	83.3
23427 飛島村	4,525	4,311	4,089	3,866	3,649	3,435	3,223	85.4	71.2
23428 弥富町	36,575	37,074	37,132	36,895	36,364	35,610	34,640	100.9	94.7
23429 佐屋町	29,802	30,885	31,451	31,456	31,060	30,344	29,398	105.5	98.6
23430 立田村	8,327	8,250	8,154	8,023	7,845	7,620	7,360	96.4	88.4
23431 八開村	5,011	4,883	4,729	4,561	4,373	4,174	3,962	91.0	79.1
23432 佐織町	22,457	22,440	22,232	21,840	21,204	20,367	19,413	97.3	86.4
23441 阿久比町	24,028	24,085	23,990	23,738	23,316	22,731	22,060	98.8	91.8
23442 東浦町	45,168	47,427	48,846	49,348	49,452	49,142	48,607	109.3	107.6
23445 南知多町	23,250	21,883	20,592	19,329	18,030	16,730	15,470	83.1	66.5
23446 美浜町	26,083	26,094	25,881	25,408	24,910	24,390	23,830	97.4	91.4
23447 武豊町	39,993	41,379	42,305	42,684	42,619	42,087	41,211	106.7	103.0
23481 一色町	24,340	23,727	22,946	22,027	21,016	19,953	18,871	90.5	77.5
23482 吉良町	21,656	21,377	20,951	20,355	19,659	18,866	18,001	94.0	83.1
23483 幡豆町	12,987	12,599	12,109	11,548	10,952	10,342	9,719	88.9	74.8
23501 幸田町	33,408	33,775	33,868	33,647	33,203	32,502	31,563	100.7	94.5
23502 額田町	9,414	9,331	9,187	8,981	8,734	8,460	8,154	95.4	86.6
23521 三好町	47,684	55,265	62,168	68,101	73,187	77,638	81,609	142.8	171.1
23522 藤岡町	18,005	20,271	21,926	22,810	23,448	23,842	23,988	126.7	133.2
23523 小原村	4,302	4,114	3,871	3,626	3,386	3,156	2,950	84.3	68.6
23541 足助町	9,852	9,369	8,838	8,272	7,705	7,177	6,691	84.0	67.9
23543 下山村	5,349	5,386	5,335	5,207	5,058	4,901	4,770	97.3	89.2
23544 旭町	3,504	3,210	2,894	2,591	2,306	2,045	1,814	73.9	51.8
23561 設楽町	5,305	4,826	4,355	3,898	3,477	3,092	2,746	73.5	51.8
23562 東栄町	4,717	4,293	3,829	3,353	2,909	2,522	2,195	71.1	46.5
23563 豊根村	1,420	1,289	1,147	1,000	861	745	648	70.5	45.6
23564 富山村	209	195	176	159	145	134	124	76.1	59.3
23565 津具村	1,654	1,506	1,354	1,201	1,055	922	807	72.6	48.8
23566 稲武町	3,111	2,897	2,653	2,395	2,149	1,925	1,727	77.0	55.5
23581 鳳来町	14,355	13,280	12,291	11,360	10,458	9,617	8,813	79.1	61.4
23582 作手村	3,226	3,099	2,934	2,733	2,527	2,340	2,183	84.7	67.7
23601 音羽町	7,922	7,998	8,040	7,966	7,802	7,546	7,228	100.6	91.2
23602 一宮町	16,255	16,847	17,198	17,299	17,247	17,049	16,713	106.4	102.8
23603 小坂井町	21,664	21,835	21,821	21,650	21,286	20,789	20,186	99.9	93.2
23604 御津町	13,530	13,512	13,340	13,043	12,681	12,276	11,838	96.4	87.5
23621 田原町	36,981	37,779	38,054	37,854	37,263	36,409	35,249	102.4	95.3
23622 赤羽根町	6,151	5,985	5,771	5,508	5,216	4,913	4,615	89.6	75.0
23623 渥美町	22,402	21,488	20,437	19,304	18,099	16,917	15,734	86.2	70.2

結果表1 将来の市区町村別人口および指数（平成12年＝100とした場合）

(24) 三重県

(人)

	総人口							指数	
	2000年	2005年	2010年	2015年	2020年	2025年	2030年	2015年	2030年
24000 三重県	1,857,339	1,861,706	1,849,722	1,822,274	1,780,016	1,727,600	1,668,617	98.1	89.8
24201 津市	163,246	163,746	163,698	162,958	160,613	157,444	153,329	99.8	93.9
24202 四日市市	291,105	293,873	294,070	291,971	287,114	280,457	272,510	100.3	93.6
24203 伊勢市	100,145	96,956	93,005	88,493	83,362	77,961	72,584	88.4	72.5
24204 松阪市	123,727	124,364	123,981	122,734	120,518	117,678	114,406	99.2	92.5
24205 桑名市	108,378	112,442	114,872	115,573	115,021	113,504	111,338	106.6	102.7
24206 上野市	61,493	61,234	60,106	58,231	55,960	53,443	50,765	94.7	82.6
24207 鈴鹿市	186,151	190,948	193,819	194,917	194,273	192,053	188,707	104.7	101.4
24208 名張市	83,291	86,178	88,414	89,973	90,781	90,598	89,699	108.0	107.7
24209 尾鷲市	23,683	21,897	20,043	18,184	16,293	14,470	12,754	76.8	53.9
24210 亀山市	39,334	39,656	39,417	38,707	37,769	36,612	35,304	98.4	89.8
24211 鳥羽市	24,945	23,130	21,328	19,566	17,833	16,178	14,637	78.4	58.7
24212 熊野市	20,898	19,568	18,319	17,132	15,860	14,581	13,319	82.0	63.7
24213 久居市	41,063	41,684	41,720	41,139	40,209	39,038	37,719	100.2	91.9
24301 多度町	10,810	10,396	10,046	9,776	9,441	9,054	8,622	90.4	79.8
24302 長島町	15,668	15,985	16,086	15,965	15,692	15,301	14,835	101.9	94.7
24303 木曾岬町	7,172	7,088	6,976	6,820	6,599	6,319	5,989	95.1	83.5
24321 北勢町	14,443	14,292	13,974	13,514	13,024	12,505	11,973	93.6	82.9
24322 員弁町	8,687	8,566	8,407	8,219	7,976	7,704	7,393	94.6	85.1
24323 大安町	15,186	15,385	15,494	15,508	15,401	15,189	14,884	102.1	98.0
24324 東員町	26,305	26,531	26,595	26,473	26,155	25,597	24,793	100.6	94.3
24325 藤原町	7,314	6,907	6,502	6,107	5,715	5,332	4,968	83.5	67.9
24341 菰野町	37,972	40,244	41,612	41,982	41,865	41,359	40,585	110.6	106.9
24342 楠町	10,997	11,166	11,233	11,214	11,076	10,859	10,613	102.0	96.5
24343 朝日町	6,716	6,549	6,420	6,299	6,145	5,965	5,787	93.8	86.2
24344 川越町	11,782	12,435	12,894	13,220	13,411	13,486	13,502	112.2	114.6
24361 関町	7,272	7,001	6,718	6,415	6,090	5,761	5,433	88.2	74.7
24381 河芸町	17,351	18,057	18,586	18,900	19,005	18,952	18,804	108.9	108.4
24382 芸濃町	8,900	8,660	8,363	8,014	7,646	7,267	6,893	90.0	77.5
24383 美里村	4,249	4,092	3,924	3,744	3,568	3,374	3,178	88.1	74.8
24384 安濃町	11,279	11,632	11,807	11,811	11,677	11,427	11,090	104.7	98.3
24402 香良洲町	5,300	5,145	4,968	4,780	4,568	4,353	4,143	90.2	78.2
24403 一志町	14,580	14,720	14,597	14,253	13,791	13,214	12,579	97.8	86.3
24404 白山町	13,395	12,704	12,019	11,360	10,651	9,940	9,263	84.8	69.2
24405 嬉野町	17,884	17,784	17,522	17,132	16,588	15,950	15,218	95.8	85.1
24406 美杉村	7,158	6,450	5,810	5,238	4,661	4,116	3,628	73.2	50.7
24407 三雲町	11,158	11,852	12,310	12,492	12,555	12,511	12,394	112.0	111.1
24421 飯南町	6,180	5,805	5,417	5,030	4,632	4,259	3,923	81.4	63.5
24422 飯高町	5,555	5,126	4,638	4,105	3,592	3,138	2,743	73.9	49.4
24441 多気町	10,868	11,163	11,299	11,258	11,110	10,872	10,572	103.6	97.3
24442 明和町	22,300	22,634	22,738	22,628	22,332	21,893	21,349	101.5	95.7
24443 大台町	7,332	7,109	6,846	6,532	6,168	5,780	5,377	89.1	73.3
24444 勢和村	5,281	5,130	4,959	4,764	4,546	4,322	4,095	90.2	77.5
24445 宮川村	4,067	3,669	3,342	2,984	2,649	2,349	2,096	73.4	51.5
24461 玉城町	14,284	15,106	15,663	15,892	15,924	15,800	15,559	111.3	108.9
24462 二見町	8,978	9,014	8,928	8,737	8,440	8,069	7,657	97.3	85.3
24463 小俣町	18,125	18,108	18,044	17,909	17,648	17,317	16,927	98.8	93.4
24464 南勢町	10,266	9,516	8,755	7,965	7,165	6,385	5,677	77.6	55.3
24465 南島町	7,969	7,259	6,549	5,876	5,197	4,555	3,983	73.7	50.0
24466 大宮町	5,242	4,951	4,653	4,347	4,027	3,705	3,392	82.9	64.7
24467 紀勢町	4,488	4,180	3,851	3,507	3,148	2,802	2,474	78.1	55.1

結果表1 将来の市区町村別人口および指数（平成12年=100とした場合）

(24) 三重県一ツづき一

	(人)							指数	
	総人口							2015年	2030年
	2000年	2005年	2010年	2015年	2020年	2025年	2030年		
24468 御薮村	8,925	9,075	9,135	9,118	9,024	8,883	8,717	102.2	97.7
24469 大内山村	1,604	1,550	1,464	1,362	1,249	1,140	1,043	84.9	65.0
24470 度会町	9,218	9,201	9,026	8,721	8,362	7,978	7,576	94.6	82.2
24481 伊賀町	11,019	10,839	10,592	10,291	9,941	9,540	9,129	93.4	82.8
24482 島ヶ原村	2,752	2,574	2,388	2,199	2,006	1,823	1,653	79.9	60.0
24483 阿山町	8,427	8,312	8,142	7,923	7,676	7,413	7,148	94.0	84.8
24484 大山田村	5,987	5,773	5,506	5,211	4,918	4,635	4,364	87.0	72.9
24501 青山町	11,849	11,823	11,660	11,361	11,031	10,630	10,171	95.9	85.8
24521 浜島町	6,012	5,631	5,264	4,904	4,504	4,111	3,740	81.6	62.2
24522 大王町	8,465	7,938	7,395	6,832	6,245	5,680	5,156	80.7	60.9
24523 志摩町	14,727	13,844	12,839	11,759	10,625	9,508	8,480	79.8	57.6
24524 阿児町	22,995	23,595	23,964	24,119	24,033	23,797	23,508	104.9	102.2
24525 磯部町	9,429	9,036	8,566	8,036	7,458	6,890	6,347	85.2	67.3
24541 紀伊長島町	11,045	10,337	9,596	8,837	8,040	7,258	6,518	80.0	59.0
24542 海山町	10,317	9,765	9,092	8,339	7,545	6,763	6,023	80.8	58.4
24561 御浜町	10,030	10,066	9,933	9,633	9,220	8,763	8,277	96.0	82.5
24562 紀宝町	7,940	7,733	7,473	7,172	6,824	6,445	6,043	90.3	76.1
24563 紀和町	1,742	1,574	1,388	1,197	1,013	859	733	68.7	42.1
24564 鵜殿村	4,884	4,952	4,966	4,915	4,818	4,688	4,529	100.6	92.7

結果表1 将来の市区町村別人口および指数（平成12年＝100とした場合）

(25) 滋賀県

(人)

	総人口							指数	
	2000年	2005年	2010年	2015年	2020年	2025年	2030年	2015年	2030年
25000 滋賀県	1,342,832	1,396,022	1,441,417	1,477,485	1,503,150	1,519,905	1,529,786	110.0	113.9
25201 大津市	288,240	300,346	311,484	320,966	327,665	331,573	333,081	111.4	115.6
25202 彦根市	107,860	112,037	115,803	119,049	121,697	124,015	126,093	110.4	116.9
25203 長浜市	60,104	63,086	65,862	68,395	70,590	72,625	74,654	113.8	124.2
25204 近江八幡市	68,366	69,204	69,595	69,501	68,781	67,588	66,141	101.7	96.7
25205 八日市市	44,351	45,415	46,132	46,468	46,488	46,243	45,722	104.8	103.1
25206 草津市	115,455	128,767	140,835	152,048	162,513	171,779	180,174	131.7	156.1
25207 守山市	65,542	69,446	73,312	76,886	79,814	82,295	84,425	117.3	128.8
25208 栗東市	54,856	60,549	65,298	68,986	72,037	74,464	76,494	125.8	139.4
25301 志賀町	21,553	23,930	26,117	27,863	29,174	30,066	30,576	129.3	141.9
25342 中主町	12,109	12,691	13,161	13,491	13,715	13,888	14,051	111.4	116.0
25343 野洲町	36,217	37,939	39,311	40,299	41,017	41,371	41,461	111.3	114.5
25361 石部町	12,378	12,941	13,473	13,953	14,335	14,632	14,882	112.7	120.2
25362 甲西町	41,362	43,160	44,810	46,228	47,278	48,009	48,430	111.8	117.1
25363 水口町	37,044	38,616	39,750	40,359	40,633	40,691	40,612	108.9	109.6
25364 土山町	9,369	9,099	8,865	8,653	8,402	8,144	7,880	92.4	84.1
25365 甲賀町	11,840	11,589	11,310	11,036	10,755	10,487	10,233	93.2	86.4
25366 甲南町	19,839	20,589	21,099	21,314	21,371	21,300	21,094	107.4	106.3
25367 信楽町	14,392	14,030	13,747	13,568	13,305	13,001	12,673	94.3	88.1
25381 安土町	12,303	12,305	12,288	12,233	12,122	11,953	11,747	99.4	95.5
25382 蒲生町	14,328	15,558	16,572	17,299	17,852	18,296	18,597	120.7	129.8
25383 日野町	23,022	22,855	22,626	22,300	21,894	21,472	21,052	96.9	91.4
25384 竜王町	13,370	13,349	13,384	13,497	13,555	13,571	13,534	100.9	101.2
25401 永源寺町	6,326	6,157	5,953	5,761	5,530	5,303	5,084	91.1	80.4
25402 五個荘町	11,735	12,275	12,675	12,903	13,049	13,132	13,157	110.0	112.1
25403 能登川町	22,705	22,860	23,003	23,141	23,149	23,075	22,915	101.9	100.9
25421 愛東町	5,880	5,726	5,531	5,302	5,073	4,863	4,662	90.2	79.3
25422 湖東町	9,070	8,958	8,890	8,862	8,795	8,687	8,552	97.7	94.3
25423 秦荘町	8,026	7,902	7,700	7,435	7,172	6,925	6,694	92.6	83.4
25424 愛知川町	10,966	11,876	12,548	12,982	13,274	13,448	13,512	118.4	123.2
25441 豊郷町	7,132	7,007	6,856	6,695	6,510	6,312	6,098	93.9	85.5
25442 甲良町	8,169	7,812	7,506	7,216	6,908	6,601	6,300	88.3	77.1
25443 多賀町	8,463	8,039	7,662	7,326	6,989	6,649	6,324	86.6	74.7
25461 山東町	13,421	13,729	13,906	13,922	13,808	13,642	13,426	103.7	100.0
25462 伊吹町	5,959	5,857	5,733	5,578	5,404	5,211	5,022	93.6	84.3
25463 米原町	12,479	12,437	12,355	12,247	12,045	11,788	11,496	98.1	92.1
25464 近江町	9,392	9,802	10,127	10,347	10,487	10,601	10,697	110.2	113.9
25481 浅井町	12,846	13,066	13,090	12,934	12,699	12,412	12,081	100.7	94.0
25482 虎姫町	5,854	5,726	5,601	5,475	5,314	5,138	4,962	93.5	84.8
25483 湖北町	8,826	8,672	8,455	8,195	7,916	7,602	7,267	92.9	82.3
25484 びわ町	7,582	7,354	7,120	6,876	6,613	6,351	6,080	90.7	80.2
25501 高月町	10,366	10,060	9,761	9,467	9,136	8,771	8,359	91.3	80.6
25502 木之本町	9,170	8,722	8,289	7,880	7,470	7,062	6,663	85.9	72.7
25503 余呉町	4,218	4,015	3,799	3,573	3,340	3,117	2,909	84.7	69.0
25504 西浅井町	4,896	4,755	4,581	4,395	4,186	3,974	3,769	89.8	77.0
25521 マキノ町	6,210	6,008	5,783	5,522	5,242	4,959	4,674	88.9	75.3
25522 今津町	13,921	14,135	14,115	13,839	13,426	12,922	12,399	99.4	89.1
25523 朽木村	2,625	2,568	2,496	2,417	2,329	2,239	2,156	92.1	82.1
25524 安曇川町	14,489	14,303	14,029	13,673	13,247	12,792	12,295	94.4	84.9
25525 高島町	7,138	7,199	7,205	7,155	7,051	6,936	6,802	100.2	95.3
25526 新旭町	11,068	11,501	11,816	11,973	11,995	11,933	11,824	108.2	106.8

結果表1 将来の市区町村別人口および指数（平成12年＝100とした場合）

(26) 京都府

(人)

	総人口							指数	
	2000年	2005年	2010年	2015年	2020年	2025年	2030年	2015年	2030年
26000 京都府	2,644,391	2,655,063	2,646,681	2,620,828	2,577,641	2,517,096	2,443,116	99.1	92.4
26100 京都市	1,467,785	1,470,136	1,462,330	1,447,604	1,425,136	1,394,289	1,356,435	98.6	92.4
26201 福知山市	68,098	69,410	70,068	70,141	69,709	69,067	68,244	103.0	100.2
26202 舞鶴市	94,050	93,172	91,629	89,489	86,804	83,677	80,438	95.2	85.5
26203 綾部市	38,881	37,730	36,270	34,518	32,620	30,702	28,844	88.8	74.2
26204 宇治市	189,112	193,157	195,552	195,903	193,976	189,945	184,256	103.6	97.4
26205 宮津市	23,276	21,921	20,663	19,569	18,397	17,179	16,004	84.1	68.8
26206 亀岡市	94,555	96,219	96,690	96,055	94,764	92,709	89,990	101.6	95.2
26207 城陽市	84,346	83,736	83,024	81,996	80,283	77,713	74,489	97.2	88.3
26208 向日市	53,425	53,406	52,978	52,196	50,926	49,173	47,085	97.7	88.1
26209 長岡京市	77,846	76,961	75,628	73,877	71,396	68,271	64,727	94.9	83.1
26210 八幡市	73,682	72,116	70,487	68,841	66,558	63,582	60,060	93.4	81.5
26211 京田辺市	59,577	65,335	69,775	72,146	73,716	74,329	74,125	121.1	124.4
26303 大山崎町	15,736	15,533	15,174	14,661	14,023	13,276	12,463	93.2	79.2
26322 久御山町	17,080	16,255	15,556	15,010	14,412	13,713	12,955	87.9	75.8
26343 井手町	9,102	8,933	8,872	8,870	8,779	8,644	8,472	97.4	93.1
26344 宇治田原町	9,840	10,382	10,630	10,581	10,435	10,233	9,972	107.5	101.3
26361 山城町	9,122	9,141	9,227	9,322	9,342	9,282	9,137	102.2	100.2
26362 木津町	33,683	39,563	44,902	49,237	52,971	56,016	58,410	146.2	173.4
26363 加茂町	16,004	15,787	15,524	15,226	14,864	14,381	13,739	95.1	85.8
26364 笠置町	2,056	1,914	1,763	1,614	1,465	1,318	1,184	78.5	57.6
26365 和束町	5,457	5,065	4,715	4,398	4,094	3,808	3,540	80.6	64.9
26366 精華町	26,357	29,530	32,307	34,379	36,001	37,091	37,699	130.4	143.0
26367 南山城村	3,784	3,570	3,326	3,059	2,793	2,532	2,275	80.8	60.1
26381 京北町	6,686	6,299	5,888	5,455	5,015	4,592	4,201	81.6	62.8
26382 美山町	5,231	4,935	4,598	4,226	3,878	3,547	3,255	80.8	62.2
26401 園部町	16,776	16,838	16,862	16,789	16,621	16,394	16,066	100.1	95.8
26402 八木町	9,391	8,949	8,511	8,102	7,667	7,241	6,825	86.3	72.7
26403 丹波町	8,690	8,442	8,191	7,925	7,616	7,280	6,939	91.2	79.8
26404 日吉町	6,219	6,069	5,829	5,517	5,206	4,906	4,635	88.7	74.5
26405 瑞穂町	5,235	4,980	4,712	4,430	4,156	3,901	3,654	84.6	69.8
26406 和知町	4,004	3,735	3,470	3,199	2,917	2,650	2,417	79.9	60.4
26421 三和町	4,448	4,245	4,010	3,747	3,505	3,266	3,044	84.2	68.4
26422 夜久野町	4,869	4,552	4,233	3,903	3,598	3,324	3,071	80.2	63.1
26441 大江町	5,705	5,384	5,007	4,614	4,252	3,928	3,649	80.9	64.0
26461 加悦町	7,867	7,538	7,176	6,797	6,391	5,996	5,631	86.4	71.6
26462 岩滝町	6,648	6,514	6,351	6,165	5,973	5,757	5,546	92.7	83.4
26463 伊根町	3,112	2,851	2,586	2,325	2,081	1,859	1,668	74.7	53.6
26464 野田川町	11,078	11,121	10,979	10,633	10,199	9,721	9,279	96.0	83.8
26481 峰山町	13,564	13,171	12,743	12,289	11,703	11,077	10,473	90.6	77.2
26482 大宮町	10,805	11,014	11,022	10,813	10,525	10,177	9,803	100.1	90.7
26501 網野町	16,056	15,301	14,481	13,586	12,611	11,610	10,691	84.6	66.6
26502 丹後町	7,164	6,727	6,286	5,873	5,453	5,021	4,618	82.0	64.5
26503 弥栄町	6,132	6,032	5,807	5,494	5,146	4,816	4,522	89.6	73.8
26521 久美浜町	11,857	11,394	10,849	10,251	9,665	9,103	8,584	86.5	72.4

結果表1 将来の市区町村別人口および指数（平成12年＝100とした場合）

(27) 大阪府

(人)

	総人口							指数	
	2000年	2005年	2010年	2015年	2020年	2025年	2030年	2015年	2030年
27000 大阪府	8,805,081	8,779,583	8,673,114	8,501,106	8,269,466	7,984,229	7,661,157	96.5	87.0
27100 大阪市	2,598,774	2,572,549	2,518,792	2,447,639	2,363,981	2,271,637	2,173,056	94.2	83.6
27201 堺市	792,018	783,111	771,006	756,198	735,576	709,465	679,349	95.5	85.8
27202 岸和田市	200,104	204,543	206,920	207,416	206,437	204,240	201,249	103.7	100.6
27203 豊中市	391,726	384,205	373,142	360,005	344,747	328,016	310,170	91.9	79.2
27204 池田市	101,516	99,214	96,441	93,269	89,591	85,471	81,044	91.9	79.8
27205 吹田市	347,929	350,948	348,430	341,399	331,581	319,094	304,713	98.1	87.6
27206 泉大津市	75,091	80,839	85,161	87,997	90,021	91,324	92,212	117.2	122.8
27207 高槻市	357,438	352,088	344,070	333,924	321,229	306,025	288,953	93.4	80.8
27208 貝塚市	88,523	91,845	93,886	94,608	94,352	93,402	91,933	106.9	103.9
27209 守口市	152,298	146,477	139,445	131,527	123,250	114,699	106,371	86.4	69.8
27210 枚方市	402,563	404,505	402,975	398,075	389,394	376,729	361,107	98.9	89.7
27211 茨木市	260,648	261,618	259,465	254,648	247,806	238,691	227,774	97.7	87.4
27212 八尾市	274,777	271,494	265,542	257,491	247,616	236,027	223,733	93.7	81.4
27213 泉佐野市	96,064	99,279	101,628	103,174	104,044	104,417	104,550	107.4	108.8
27214 富田林市	126,558	131,357	134,872	137,009	137,775	137,324	135,983	108.3	107.4
27215 寝屋川市	250,806	243,845	236,335	228,607	219,405	208,672	197,014	91.1	78.6
27216 河内長野市	121,008	123,887	124,484	122,743	119,798	115,680	110,493	101.4	91.3
27217 松原市	132,562	130,933	128,441	125,014	120,617	115,290	109,602	94.3	82.7
27218 大東市	128,917	128,339	126,561	123,834	120,306	115,935	111,071	96.1	86.2
27219 和泉市	172,974	186,465	195,210	198,702	200,316	200,240	198,786	114.9	114.9
27220 箕面市	124,898	123,054	120,803	118,305	114,975	110,781	105,660	94.7	84.6
27221 柏原市	79,227	78,273	77,018	75,524	73,591	71,251	68,669	95.3	86.7
27222 羽曳野市	119,246	120,742	121,304	120,837	119,405	116,923	113,599	101.3	95.3
27223 門真市	135,648	130,216	124,341	118,420	112,032	105,168	98,248	87.3	72.4
27224 摂津市	85,065	82,675	79,902	77,116	74,039	70,507	66,525	90.7	78.2
27225 高石市	62,260	60,961	60,006	59,429	58,617	57,604	56,518	95.5	90.8
27226 藤井寺市	66,806	66,340	65,198	63,493	61,387	58,941	56,238	95.0	84.2
27227 東大阪市	515,094	511,702	505,287	496,325	482,803	465,209	445,071	96.4	86.4
27228 泉南市	64,152	66,553	68,519	69,863	70,618	70,749	70,412	108.9	109.8
27229 四条畷市	55,136	56,296	57,005	57,218	56,806	55,666	54,056	103.8	98.0
27230 交野市	76,919	81,053	83,936	85,231	85,313	84,225	82,416	110.8	107.1
27231 大阪狭山市	56,996	56,779	56,400	55,851	54,852	53,366	51,363	98.0	90.1
27232 阪南市	58,193	60,617	62,252	62,790	62,575	61,672	60,187	107.9	103.4
27301 島本町	30,125	29,961	29,482	28,766	27,832	26,678	25,304	95.5	84.0
27321 豊能町	25,722	25,504	25,261	24,882	24,303	23,469	22,272	96.7	86.6
27322 能勢町	14,186	14,441	14,559	14,504	14,344	14,068	13,659	102.2	96.3
27341 忠岡町	17,509	17,905	18,209	18,368	18,442	18,397	18,277	104.9	104.4
27361 熊取町	42,914	45,135	47,074	48,580	49,536	49,863	49,710	113.2	115.8
27362 田尻町	6,785	6,881	6,897	6,861	6,781	6,669	6,550	101.1	96.5
27366 岬町	19,789	18,845	17,825	16,743	15,589	14,410	13,227	84.6	66.8
27381 太子町	14,190	15,485	16,567	17,320	17,866	18,203	18,321	122.1	129.1
27382 河南町	17,341	18,318	18,848	18,895	18,788	18,553	18,181	109.0	104.8
27383 千早赤阪村	6,968	6,610	6,303	6,044	5,758	5,429	5,046	86.7	72.4
27385 美原町	37,618	37,698	37,316	36,460	35,374	34,050	32,485	96.9	86.4

結果表1 将来の市区町村別人口および指数（平成12年＝100とした場合）

(28) 兵庫県

(人)

	総人口							指数	
	2000年	2005年	2010年	2015年	2020年	2025年	2030年	2015年	2030年
28000 兵庫県	5,550,574	5,619,498	5,642,963	5,620,841	5,554,032	5,451,179	5,324,612	101.3	95.9
28100 神戸市	1,493,398	1,509,131	1,511,663	1,502,892	1,482,136	1,452,032	1,414,984	100.6	94.7
28201 姫路市	478,309	488,645	494,897	497,561	496,226	491,906	485,972	104.0	101.6
28202 尼崎市	466,187	447,166	431,594	416,341	398,648	379,907	361,332	89.3	77.5
28203 明石市	293,117	300,176	304,168	305,173	302,917	297,850	290,884	104.1	99.2
28204 西宮市	438,105	447,948	452,361	452,293	448,960	442,851	434,946	103.2	99.3
28205 洲本市	41,158	40,369	39,240	37,862	36,230	34,487	32,644	92.0	79.3
28206 芦屋市	83,834	83,207	81,905	80,153	77,806	74,994	71,972	95.6	85.9
28207 伊丹市	192,159	196,117	198,120	198,666	197,366	194,455	190,754	103.4	99.3
28208 相生市	34,320	33,208	32,188	31,227	30,041	28,648	27,141	91.0	79.1
28209 豊岡市	47,308	47,415	47,114	46,318	45,065	43,585	41,948	97.9	88.7
28210 加古川市	266,170	273,456	278,027	279,864	278,841	275,244	269,851	105.1	101.4
28211 龍野市	40,550	40,729	40,580	40,148	39,348	38,262	36,997	99.0	91.2
28212 赤穂市	52,077	53,175	53,883	54,198	54,122	53,791	53,313	104.1	102.4
28213 西脇市	37,768	37,815	37,677	37,398	36,858	36,063	35,200	99.0	93.2
28214 宝塚市	213,037	221,754	229,464	235,526	238,978	240,148	239,324	110.6	112.3
28215 三木市	76,682	76,226	75,667	74,926	73,569	71,578	69,058	97.7	90.1
28216 高砂市	96,020	95,469	94,575	93,374	91,541	89,116	86,295	97.2	89.9
28217 川西市	153,762	163,494	170,007	172,458	172,851	171,295	168,844	112.2	109.8
28218 小野市	49,432	51,100	52,128	52,580	52,640	52,394	51,939	106.4	105.1
28219 三田市	111,737	126,724	138,523	146,303	152,741	157,769	161,324	130.9	144.4
28220 加西市	51,104	51,229	51,147	50,937	50,407	49,618	48,635	99.7	95.2
28221 篠山市	46,325	47,918	48,609	48,369	47,924	47,331	46,687	104.4	100.8
28301 猪名川町	29,094	31,541	33,809	35,928	37,709	39,087	40,000	123.5	137.5
28321 吉川町	9,435	9,685	9,791	9,756	9,692	9,601	9,475	103.4	100.4
28341 社町	21,545	22,097	22,577	22,971	23,366	23,604	23,721	106.6	110.1
28342 滝野町	11,823	12,841	13,580	14,069	14,413	14,622	14,774	119.0	125.0
28343 東条町	7,320	7,275	7,205	7,113	6,983	6,825	6,655	97.2	90.9
28361 中町	11,686	11,769	11,704	11,493	11,198	10,843	10,466	98.4	89.6
28362 加美町	7,439	7,445	7,341	7,142	6,918	6,667	6,400	96.0	86.0
28363 八千代町	6,206	6,210	6,145	6,025	5,868	5,691	5,509	97.1	88.8
28364 黒田庄町	7,950	7,885	7,757	7,564	7,336	7,076	6,803	95.1	85.6
28381 稲美町	32,054	32,967	33,526	33,645	33,401	32,760	31,774	105.0	99.1
28382 播磨町	33,766	34,298	34,624	34,694	34,398	33,751	32,863	102.7	97.3
28421 家島町	8,978	9,001	8,963	8,875	8,739	8,578	8,408	98.9	93.7
28422 夢前町	21,952	22,064	21,926	21,504	20,985	20,324	19,544	98.0	89.0
28441 神崎町	8,261	8,157	7,973	7,733	7,450	7,144	6,821	93.6	82.6
28442 市川町	14,812	14,622	14,287	13,876	13,394	12,877	12,312	93.7	83.1
28443 福崎町	19,582	19,588	19,455	19,163	18,759	18,255	17,653	97.9	90.1
28444 香寺町	19,885	19,798	19,649	19,440	19,073	18,517	17,766	97.8	89.3
28445 大河内町	5,239	5,053	4,811	4,550	4,291	4,036	3,789	86.9	72.3
28461 新宮町	17,363	17,182	16,907	16,533	16,090	15,579	14,983	95.2	86.3
28462 揖保川町	13,107	13,444	13,617	13,584	13,421	13,119	12,699	103.6	96.9
28463 御津町	12,187	12,019	11,774	11,466	11,088	10,646	10,162	94.1	83.4
28464 太子町	31,960	32,613	33,059	33,300	33,176	32,734	32,096	104.2	100.4
28481 上郡町	18,419	18,098	17,616	16,994	16,308	15,559	14,746	92.3	80.1
28501 佐用町	8,789	8,516	8,186	7,819	7,424	7,015	6,600	89.0	75.1
28502 上月町	5,606	5,437	5,193	4,908	4,620	4,330	4,053	87.6	72.3
28503 南光町	4,567	4,382	4,158	3,915	3,667	3,416	3,161	85.7	69.2
28504 三日月町	3,375	3,215	3,023	2,826	2,632	2,446	2,268	83.7	67.2
28521 山崎町	25,971	25,493	24,847	24,086	23,186	22,199	21,131	92.7	81.4

結果表1 将来の市区町村別人口および指数（平成12年＝100とした場合）

(28) 兵庫県—つづき—

(人)

	総人口							指数	
	2000年	2005年	2010年	2015年	2020年	2025年	2030年	2015年	2030年
28522 安富町	5,845	6,083	6,187	6,148	6,050	5,902	5,711	105.2	97.7
28523 一宮町	10,600	9,937	9,383	8,937	8,443	7,948	7,463	84.3	70.4
28524 波賀町	4,860	4,649	4,367	4,039	3,718	3,412	3,140	83.1	64.6
28525 千種町	4,029	3,747	3,477	3,233	2,996	2,777	2,580	80.3	64.0
28541 城崎町	4,345	4,144	3,921	3,710	3,480	3,249	3,030	85.4	69.7
28542 竹野町	5,751	5,604	5,365	5,065	4,759	4,452	4,165	88.1	72.4
28543 香住町	13,998	13,588	13,048	12,420	11,745	11,045	10,371	88.7	74.1
28544 日高町	18,410	18,311	18,064	17,626	17,056	16,434	15,781	95.7	85.7
28561 出石町	11,207	11,565	11,694	11,583	11,348	11,050	10,732	103.4	95.8
28562 但東町	5,731	5,466	5,167	4,862	4,575	4,311	4,067	84.8	71.0
28581 村岡町	6,633	6,318	5,953	5,572	5,187	4,809	4,460	84.0	67.2
28582 浜坂町	11,222	10,759	10,224	9,667	9,101	8,543	8,003	86.1	71.3
28583 美方町	2,640	2,555	2,416	2,239	2,058	1,884	1,724	84.8	65.3
28584 温泉町	7,379	7,091	6,768	6,410	6,035	5,661	5,299	86.9	71.8
28601 八鹿町	12,011	11,663	11,239	10,801	10,333	9,843	9,339	89.9	77.8
28602 養父町	8,728	8,660	8,521	8,349	8,117	7,855	7,583	95.7	86.9
28603 大屋町	4,785	4,577	4,299	3,994	3,702	3,437	3,197	83.5	66.8
28604 関宮町	4,586	4,356	4,107	3,856	3,616	3,371	3,135	84.1	68.4
28621 生野町	5,077	4,723	4,406	4,113	3,846	3,595	3,362	81.0	66.2
28622 和田山町	17,051	17,607	18,022	18,312	18,490	18,594	18,648	107.4	109.4
28623 山東町	6,392	6,314	6,116	5,842	5,549	5,267	5,007	91.4	78.3
28624 朝来町	7,549	7,469	7,255	6,945	6,623	6,289	5,968	92.0	79.1
28641 柏原町	9,947	10,230	10,435	10,534	10,572	10,546	10,489	105.9	105.4
28642 氷上町	19,299	19,782	20,087	20,273	20,322	20,273	20,191	105.0	104.6
28643 青垣町	7,401	7,015	6,656	6,364	6,061	5,782	5,513	86.0	74.5
28644 春日町	12,390	11,996	11,569	11,184	10,809	10,436	10,074	90.3	81.3
28645 山南町	13,653	13,552	13,329	13,073	12,725	12,344	11,951	95.8	87.5
28646 市島町	10,172	10,144	9,984	9,702	9,378	9,068	8,767	95.4	86.2
28681 津名町	16,801	16,708	16,508	16,224	15,848	15,390	14,894	96.6	88.7
28682 淡路町	6,834	6,416	6,007	5,633	5,264	4,914	4,586	82.4	67.1
28683 北淡町	10,218	9,882	9,475	9,054	8,618	8,198	7,808	88.6	76.4
28684 一宮町	9,233	8,976	8,635	8,262	7,894	7,524	7,180	89.5	77.8
28685 五色町	11,090	11,483	11,598	11,433	11,179	10,892	10,614	103.1	95.7
28686 東浦町	8,798	9,122	9,261	9,231	9,119	8,951	8,730	104.9	99.2
28701 緑町	6,154	6,301	6,382	6,365	6,293	6,189	6,061	103.4	98.5
28702 西淡町	12,519	12,048	11,639	11,281	10,862	10,408	9,939	90.1	79.4
28703 三原町	16,602	16,469	16,132	15,627	15,051	14,427	13,794	94.1	83.1
28704 南淡町	19,704	19,021	18,224	17,336	16,413	15,488	14,579	88.0	74.0

結果表1 将来の市区町村別人口および指数（平成12年＝100とした場合）

(29) 奈良県

(人)

	総人口							指数	
	2000年	2005年	2010年	2015年	2020年	2025年	2030年	2015年	2030年
29000 奈良県	1,442,795	1,450,790	1,447,676	1,433,318	1,406,947	1,369,904	1,324,750	99.3	91.8
29201 奈良市	366,185	372,352	375,731	376,850	374,582	369,286	361,611	102.9	98.8
29202 大和高田市	73,668	73,945	74,404	74,690	74,385	73,423	72,022	101.4	97.8
29203 大和郡山市	94,188	92,988	91,446	89,548	86,962	83,747	80,122	95.1	85.1
29204 天理市	72,741	71,701	70,609	69,390	67,777	65,880	63,702	95.4	87.6
29205 橿原市	125,005	127,444	128,999	129,703	129,098	127,260	124,573	103.8	99.7
29206 櫻井市	63,248	62,456	60,842	58,575	55,834	52,746	49,457	92.6	78.2
29207 五条市	35,205	34,288	33,060	31,530	29,861	28,129	26,365	89.6	74.9
29208 御所市	34,676	33,348	32,084	30,859	29,450	27,921	26,339	89.0	76.0
29209 生駒市	112,830	118,442	122,394	124,420	124,672	123,220	120,141	110.3	106.5
29210 香芝市	63,487	69,573	73,829	75,858	77,017	77,349	77,090	119.5	121.4
29301 月ヶ瀬村	1,962	1,872	1,749	1,617	1,483	1,359	1,242	82.4	63.3
29321 都祁村	6,797	6,630	6,394	6,085	5,752	5,412	5,083	89.5	74.8
29322 山添村	4,967	4,598	4,249	3,949	3,640	3,347	3,068	79.5	61.8
29342 平群町	20,497	20,484	20,261	19,792	19,106	18,234	17,213	96.6	84.0
29343 三郷町	23,977	23,619	23,051	22,298	21,425	20,440	19,408	93.0	80.9
29344 斑鳩町	28,566	28,663	28,555	28,209	27,551	26,609	25,509	98.8	89.3
29345 安堵町	8,539	8,415	8,236	8,040	7,788	7,480	7,133	94.2	83.5
29361 川西町	9,422	8,998	8,571	8,141	7,691	7,220	6,735	86.4	71.5
29362 三宅町	8,042	7,627	7,287	6,995	6,660	6,265	5,867	87.0	73.0
29363 田原本町	32,934	32,853	32,445	31,744	30,808	29,622	28,294	96.4	85.9
29381 大字陀町	9,104	8,491	7,846	7,210	6,586	5,989	5,416	79.2	59.5
29382 菟田野町	4,914	4,551	4,158	3,770	3,412	3,079	2,767	76.7	56.3
29383 榛原町	19,438	18,523	17,452	16,260	15,066	13,850	12,586	83.7	64.8
29384 室生村	6,306	5,854	5,398	4,956	4,524	4,109	3,715	78.6	58.9
29385 曾爾村	2,472	2,286	2,086	1,886	1,710	1,555	1,413	76.3	57.2
29386 御杖村	2,623	2,398	2,153	1,900	1,663	1,452	1,273	72.4	48.5
29401 高取町	8,153	7,894	7,567	7,161	6,719	6,252	5,775	87.8	70.8
29402 明日香村	6,846	6,584	6,283	5,977	5,650	5,297	4,917	87.3	71.8
29421 新庄町	19,454	19,428	19,276	19,016	18,660	18,218	17,719	97.8	91.1
29422 当麻町	15,496	15,962	16,322	16,578	16,663	16,609	16,379	107.0	105.7
29424 上牧町	24,005	24,340	24,702	24,961	24,942	24,578	23,924	104.0	99.7
29425 王寺町	23,782	23,288	22,872	22,576	22,079	21,416	20,612	94.9	86.7
29426 広陵町	31,444	33,022	34,005	34,394	34,437	34,180	33,631	109.4	107.0
29427 河合町	20,126	20,183	19,948	19,399	18,684	17,854	16,925	96.4	84.1
29441 吉野町	11,318	10,288	9,310	8,410	7,573	6,800	6,086	74.3	53.8
29442 大淀町	20,376	20,323	19,833	18,990	18,035	17,006	15,925	93.2	78.2
29443 下市町	8,670	7,899	7,199	6,555	5,917	5,315	4,756	75.6	54.9
29444 黒滝村	1,194	1,062	930	803	692	598	516	67.3	43.2
29445 西吉野村	3,911	3,553	3,194	2,846	2,530	2,257	2,019	72.8	51.6
29446 天川村	2,104	1,853	1,607	1,369	1,158	980	836	65.1	39.7
29447 野迫川村	783	718	653	586	517	461	415	74.8	53.0
29448 大塔村	812	738	662	593	525	464	412	73.0	50.8
29449 十津川村	4,854	4,408	3,969	3,512	3,052	2,648	2,307	72.4	47.5
29450 下北山村	1,292	1,165	1,039	913	796	697	620	70.6	48.0
29451 上北山村	915	868	815	760	698	634	572	83.1	62.6
29452 川上村	2,558	2,269	1,985	1,722	1,474	1,256	1,065	67.3	41.6
29453 東吉野村	2,909	2,546	2,217	1,921	1,643	1,401	1,196	66.0	41.1

結果表1 将来の市区町村別人口および指数（平成12年＝100とした場合）

(30) 和歌山県

(人)

	総人口							指数	
	2000年	2005年	2010年	2015年	2020年	2025年	2030年	2015年	2030年
30000和歌山県	1,069,912	1,054,541	1,031,019	1,000,516	963,491	922,193	878,301	93.5	82.1
30201 和歌山市	386,551	377,376	365,720	352,100	335,832	317,615	298,522	91.1	77.2
30202 海南市	45,507	43,716	41,804	39,757	37,514	35,203	32,900	87.4	72.3
30203 橋本市	55,071	55,833	55,499	54,211	52,520	50,398	47,892	98.4	87.0
30204 有田市	33,661	32,849	31,885	30,783	29,478	28,076	26,653	91.5	79.2
30205 御坊市	28,034	27,352	26,518	25,599	24,552	23,503	22,471	91.3	80.2
30206 田辺市	70,360	70,365	69,851	68,940	67,475	65,638	63,547	98.0	90.3
30207 新宮市	33,133	32,023	30,738	29,354	27,845	26,276	24,691	88.6	74.5
30301 下津町	14,866	14,299	13,699	13,065	12,385	11,673	10,960	87.9	73.7
30302 野上町	8,317	7,781	7,277	6,818	6,358	5,907	5,459	82.0	65.6
30303 美里町	4,070	3,719	3,352	2,993	2,671	2,402	2,181	73.5	53.6
30321 打田町	15,194	15,664	15,973	16,099	16,127	16,083	15,958	106.0	105.0
30322 粉河町	16,918	16,746	16,445	16,037	15,566	15,066	14,548	94.8	86.0
30323 那賀町	8,835	8,524	8,192	7,839	7,465	7,090	6,716	88.7	76.0
30324 桃山町	8,041	8,040	7,986	7,883	7,710	7,500	7,265	98.0	90.4
30325 貴志川町	21,079	21,916	22,418	22,574	22,541	22,292	21,849	107.1	103.7
30326 岩出町	48,156	54,289	59,275	62,877	65,660	67,627	68,760	130.6	142.8
30341 かつらぎ町	20,331	19,322	18,299	17,303	16,250	15,197	14,134	85.1	69.5
30342 高野口町	15,398	14,942	14,449	13,948	13,308	12,590	11,829	90.6	76.8
30343 九度山町	6,073	5,575	5,118	4,689	4,292	3,920	3,564	77.2	58.7
30344 高野町	5,355	4,689	4,168	3,759	3,394	3,076	2,793	70.2	52.2
30345 花園村	614	561	508	452	397	350	310	73.6	50.5
30361 湯浅町	15,410	14,790	14,194	13,633	13,045	12,447	11,831	88.5	76.8
30362 広川町	8,361	8,044	7,733	7,447	7,154	6,848	6,521	89.1	78.0
30363 吉備町	14,694	15,111	15,245	15,115	14,850	14,507	14,091	102.9	95.9
30364 金屋町	9,731	9,397	8,989	8,520	8,029	7,565	7,142	87.6	73.4
30365 清水町	5,138	4,805	4,418	4,017	3,623	3,283	3,007	78.2	58.5
30381 美浜町	8,802	8,621	8,408	8,161	7,874	7,573	7,256	92.7	82.4
30382 日高町	7,148	7,298	7,287	7,132	6,887	6,614	6,336	99.8	88.6
30383 由良町	7,625	7,220	6,831	6,456	6,062	5,680	5,309	84.7	69.6
30384 川辺町	6,904	6,911	6,820	6,659	6,451	6,225	5,993	96.5	86.8
30385 中津村	2,538	2,399	2,266	2,132	2,000	1,876	1,765	84.0	69.5
30386 美山村	2,165	2,026	1,878	1,724	1,576	1,447	1,342	79.6	62.0
30387 龍神村	4,461	4,279	4,034	3,757	3,479	3,242	3,048	84.2	68.3
30388 南部川村	6,626	6,536	6,389	6,211	6,012	5,810	5,619	93.7	84.8
30389 南部町	8,108	7,965	7,780	7,571	7,334	7,111	6,867	93.4	84.7
30390 印南町	9,769	9,414	9,000	8,576	8,180	7,778	7,373	87.8	75.5
30401 白浜町	19,722	19,613	19,354	18,938	18,394	17,770	17,099	96.0	86.7
30402 中辺路町	3,710	3,541	3,336	3,111	2,886	2,681	2,506	83.9	67.5
30403 大塔村	3,246	3,187	3,082	2,943	2,811	2,685	2,574	90.7	79.3
30404 上富田町	14,501	15,054	15,393	15,490	15,480	15,344	15,111	106.8	104.2
30405 日置川町	4,841	4,551	4,283	4,068	3,841	3,612	3,393	84.0	70.1
30406 すさみ町	5,952	5,798	5,564	5,297	5,003	4,695	4,394	89.0	73.8
30407 串本町	15,687	14,993	14,252	13,445	12,553	11,636	10,709	85.7	68.3
30421 那智勝浦町	19,417	18,776	17,981	17,046	16,004	14,919	13,808	87.8	71.1
30422 太地町	3,777	3,623	3,438	3,231	3,006	2,789	2,585	85.5	68.4
30423 古座町	5,742	5,380	5,003	4,628	4,248	3,887	3,535	80.6	61.6
30424 古座川町	3,726	3,499	3,224	2,913	2,612	2,338	2,094	78.2	56.2
30425 熊野川町	2,043	1,919	1,784	1,658	1,528	1,412	1,305	81.2	63.9
30426 本宮町	3,869	3,614	3,344	3,078	2,816	2,578	2,375	79.5	61.4
30427 北山村	635	594	537	478	416	359	312	75.2	49.1

結果表1 将来の市区町村別人口および指数（平成12年＝100とした場合）

(31) 鳥取県

	総人口							指数	
	2000年	2005年	2010年	2015年	2020年	2025年	2030年	2015年	2030年
31000 鳥取県	613,289	610,404	604,508	595,165	581,774	564,972	546,523	97.0	89.1
31201 鳥取市	150,439	154,531	157,828	160,057	160,944	160,625	159,419	106.4	106.0
31202 米子市	138,756	142,629	145,679	147,678	148,269	147,541	146,042	106.4	105.3
31203 倉吉市	49,711	48,158	46,384	44,319	42,002	39,522	37,012	89.2	74.5
31204 境港市	36,843	36,354	35,823	35,203	34,301	33,235	32,154	95.5	87.3
31301 国府町	8,620	8,716	8,634	8,378	8,035	7,629	7,201	97.2	83.5
31302 岩美町	14,015	13,249	12,441	11,607	10,766	9,923	9,101	82.8	64.9
31303 福部村	3,451	3,393	3,335	3,281	3,199	3,083	2,960	95.1	85.8
31321 郡家町	10,009	9,905	9,698	9,408	9,033	8,580	8,089	94.0	80.8
31322 船岡町	4,664	4,449	4,225	3,990	3,746	3,492	3,246	85.6	69.6
31323 河原町	8,382	8,154	7,838	7,462	7,053	6,611	6,159	89.0	73.5
31324 八東町	5,572	5,198	4,820	4,457	4,130	3,807	3,513	80.0	63.0
31325 若桜町	4,998	4,530	4,118	3,766	3,411	3,069	2,754	75.4	55.1
31326 用瀬町	4,324	4,068	3,795	3,516	3,245	2,980	2,722	81.3	62.9
31327 佐治村	2,835	2,559	2,311	2,076	1,852	1,644	1,466	73.2	51.7
31328 智頭町	9,383	8,674	7,939	7,214	6,500	5,807	5,170	76.9	55.1
31341 気高町	10,004	9,696	9,343	8,936	8,516	8,063	7,588	89.3	75.8
31342 鹿野町	4,594	4,507	4,349	4,138	3,914	3,669	3,423	90.1	74.5
31343 青谷町	8,095	7,570	7,052	6,577	6,124	5,677	5,256	81.2	64.9
31361 羽合町	7,767	8,142	8,406	8,518	8,527	8,427	8,251	109.7	106.2
31362 泊村	3,056	2,926	2,795	2,673	2,552	2,426	2,303	87.5	75.4
31363 東郷町	6,558	6,406	6,204	5,960	5,681	5,378	5,071	90.9	77.3
31364 三朝町	7,921	7,480	7,000	6,501	5,987	5,491	5,019	82.1	63.4
31365 関金町	4,316	4,061	3,792	3,531	3,283	3,031	2,780	81.8	64.4
31366 北条町	7,865	7,855	7,789	7,664	7,467	7,200	6,886	97.4	87.5
31367 大栄町	9,050	8,677	8,305	7,931	7,536	7,093	6,637	87.6	73.3
31368 東伯町	12,098	11,689	11,139	10,459	9,727	9,003	8,314	86.5	68.7
31369 赤碕町	8,344	7,857	7,335	6,794	6,267	5,748	5,253	81.4	63.0
31381 西伯町	8,168	7,913	7,615	7,252	6,852	6,436	6,019	88.8	73.7
31382 会見町	4,042	4,068	4,075	4,053	3,966	3,844	3,688	100.3	91.2
31383 岸本町	7,271	7,360	7,359	7,260	7,110	6,895	6,611	99.9	90.9
31384 日吉津村	2,971	3,085	3,196	3,283	3,334	3,340	3,326	110.5	112.0
31385 淀江町	9,081	9,020	8,865	8,612	8,288	7,921	7,524	94.8	82.9
31386 大山町	6,730	6,336	5,982	5,674	5,350	5,013	4,666	84.3	69.3
31387 名和町	7,598	7,413	7,181	6,907	6,556	6,177	5,800	90.9	76.3
31388 中山町	5,233	4,919	4,600	4,296	3,982	3,672	3,369	82.1	64.4
31401 日南町	6,696	6,061	5,470	4,908	4,361	3,875	3,467	73.3	51.8
31402 日野町	4,516	4,155	3,805	3,470	3,145	2,837	2,552	76.8	56.5
31403 江府町	3,921	3,573	3,255	2,963	2,691	2,438	2,218	75.6	56.6
31404 溝口町	5,392	5,070	4,728	4,393	4,072	3,770	3,493	81.5	64.8

結果表1 将来の市区町村別人口および指数（平成12年＝100とした場合）

(32) 島根県

	(人)							指数	
	総人口							2015年	2030年
	2000年	2005年	2010年	2015年	2020年	2025年	2030年		
32000 島根県	761,503	749,492	733,376	712,953	687,921	659,436	630,175	93.6	82.8
32201 松江市	152,616	157,322	160,851	163,178	164,072	163,602	162,246	106.9	106.3
32202 浜田市	47,187	45,495	43,497	41,217	38,710	36,024	33,369	87.3	70.7
32203 出雲市	87,330	89,553	91,122	92,001	92,007	91,294	90,140	105.3	103.2
32204 益田市	50,128	48,481	46,621	44,471	42,025	39,347	36,587	88.7	73.0
32205 大田市	33,609	31,730	29,690	27,584	25,374	23,166	21,037	82.1	62.6
32206 安来市	30,520	29,529	28,636	27,739	26,652	25,410	24,130	90.9	79.1
32207 江津市	25,773	24,478	23,167	21,783	20,410	18,990	17,607	84.5	68.3
32208 平田市	29,006	28,286	27,542	26,766	25,837	24,808	23,797	92.3	82.0
32301 鹿島町	8,414	7,947	7,421	6,852	6,251	5,653	5,074	81.4	60.3
32302 島根町	4,447	4,087	3,733	3,388	3,046	2,716	2,412	76.2	54.2
32303 美保関町	6,781	6,237	5,676	5,116	4,569	4,030	3,528	75.4	52.0
32304 東出雲町	12,275	13,099	13,745	14,083	14,187	14,062	13,808	114.7	112.5
32305 八雲村	6,844	6,979	7,011	6,951	6,847	6,688	6,479	101.6	94.7
32306 玉湯町	6,114	6,091	6,018	5,869	5,661	5,405	5,126	96.0	83.8
32307 宍道町	9,489	9,381	9,221	8,961	8,602	8,208	7,788	94.4	82.1
32308 八束町	4,584	4,501	4,391	4,261	4,098	3,927	3,756	93.0	81.9
32321 広瀬町	9,205	8,798	8,367	7,884	7,387	6,909	6,481	85.6	70.4
32322 伯太町	5,530	5,336	5,115	4,867	4,593	4,300	4,031	88.0	72.9
32341 仁多町	8,733	8,371	7,888	7,335	6,812	6,307	5,854	84.0	67.0
32342 横田町	7,956	7,486	6,980	6,447	5,933	5,412	4,939	81.0	62.1
32361 大東町	14,607	13,935	13,290	12,678	11,980	11,259	10,579	86.8	72.4
32362 加茂町	6,737	6,719	6,602	6,387	6,132	5,852	5,560	94.8	82.5
32363 木次町	10,079	9,729	9,306	8,833	8,315	7,770	7,254	87.6	72.0
32381 三刀屋町	8,561	8,219	7,863	7,458	7,019	6,576	6,146	87.1	71.8
32382 吉田村	2,434	2,274	2,116	1,970	1,805	1,639	1,500	80.9	61.6
32383 掛合町	3,905	3,628	3,344	3,068	2,785	2,516	2,282	78.6	58.4
32384 頓原町	3,099	2,959	2,781	2,567	2,359	2,149	1,963	82.8	63.4
32385 赤来町	3,442	3,177	2,925	2,708	2,489	2,268	2,067	78.7	60.0
32401 斐川町	26,816	27,600	28,060	28,161	27,873	27,285	26,566	105.0	99.1
32402 佐田町	4,576	4,282	3,999	3,725	3,461	3,198	2,950	81.4	64.5
32403 多伎町	4,215	4,072	3,894	3,690	3,462	3,228	2,999	87.5	71.2
32404 湖陵町	5,813	5,815	5,780	5,685	5,514	5,287	5,009	97.8	86.2
32405 大社町	16,020	15,335	14,580	13,726	12,817	11,884	10,972	85.7	68.5
32421 温泉津町	4,053	3,672	3,296	2,953	2,649	2,370	2,125	72.9	52.4
32422 仁摩町	4,911	4,614	4,314	3,986	3,663	3,353	3,067	81.2	62.4
32441 川本町	4,784	4,483	4,168	3,868	3,558	3,253	2,960	80.9	61.9
32442 邑智町	4,606	4,203	3,803	3,441	3,079	2,738	2,427	74.7	52.7
32443 大和村	2,018	1,856	1,687	1,523	1,368	1,225	1,100	75.5	54.5
32444 羽須美村	2,078	1,865	1,659	1,466	1,275	1,099	949	70.5	45.7
32445 瑞穂町	5,304	5,149	4,936	4,645	4,336	4,030	3,746	87.6	70.6
32446 石見町	6,484	6,181	5,823	5,475	5,124	4,761	4,412	84.4	68.0
32447 桜江町	3,604	3,407	3,194	2,967	2,742	2,532	2,341	82.3	65.0
32462 金城町	5,216	4,905	4,575	4,247	3,919	3,599	3,300	81.4	63.3
32463 旭町	3,198	3,022	2,828	2,607	2,380	2,171	1,984	81.5	62.0
32464 弥栄村	1,789	1,661	1,506	1,342	1,189	1,055	939	75.0	52.5
32465 三隅町	8,073	7,577	7,081	6,593	6,104	5,617	5,140	81.7	63.7
32481 美都町	2,691	2,476	2,268	2,072	1,880	1,705	1,548	77.0	57.5
32482 匹見町	1,803	1,584	1,387	1,213	1,039	881	754	67.3	41.8
32501 津和野町	6,098	5,641	5,201	4,747	4,286	3,841	3,438	77.8	56.4
32502 日原町	4,530	4,221	3,897	3,559	3,218	2,890	2,594	78.6	57.3

結果表1 将来の市区町村別人口および指数（平成12年=100とした場合）

(32) 島根県一つづき

	(人)							指数	
	総人口							2015年	2030年
	2000年	2005年	2010年	2015年	2020年	2025年	2030年		
32503 柿木村	1,848	1,734	1,609	1,472	1,332	1,192	1,062	79.6	57.4
32504 六日市町	6,331	6,085	5,784	5,448	5,068	4,704	4,374	86.0	69.1
32521 西郷町	13,194	12,895	12,547	12,099	11,574	10,961	10,305	91.7	78.1
32522 布施村	522	492	455	417	376	340	306	79.9	58.7
32523 五箇村	2,173	2,081	1,977	1,869	1,756	1,642	1,542	86.0	71.0
32524 都万村	2,156	2,122	2,062	1,990	1,923	1,843	1,772	92.3	82.2
32525 海士町	2,672	2,465	2,234	2,007	1,782	1,574	1,386	75.1	51.9
32526 西ノ島町	3,804	3,546	3,316	3,087	2,838	2,584	2,320	81.2	61.0
32527 知夫村	718	627	539	456	380	308	248	63.5	34.5

結果表1 将来の市区町村別人口および指数（平成12年＝100とした場合）

(33) 岡山県

(人)

	総人口							指数	
	2000年	2005年	2010年	2015年	2020年	2025年	2030年	2015年	2030年
33000 岡山県	1,950,828	1,948,167	1,931,542	1,900,725	1,855,974	1,801,438	1,741,524	97.4	89.3
33201 岡山市	626,642	636,750	642,088	642,709	638,396	630,637	620,671	102.6	99.0
33202 倉敷市	430,291	437,180	440,543	440,203	435,365	426,983	415,676	102.3	96.6
33203 津山市	90,156	89,114	87,349	84,889	81,814	78,199	74,449	94.2	82.6
33204 玉野市	69,567	67,915	66,022	63,863	61,316	58,494	55,640	91.8	80.0
33205 笠岡市	59,300	58,186	56,702	54,792	52,533	50,081	47,679	92.4	80.4
33207 井原市	34,817	34,347	33,570	32,436	31,060	29,512	27,941	93.2	80.3
33208 総社市	56,531	56,650	56,120	55,206	53,945	52,302	50,357	97.7	89.1
33209 高梁市	25,374	24,253	22,983	21,651	20,427	19,262	18,116	85.3	71.4
33210 新見市	24,576	23,502	22,251	20,886	19,487	18,121	16,855	85.0	68.6
33211 備前市	28,683	27,449	26,562	25,896	24,982	23,934	22,818	90.3	79.6
33301 御津町	10,214	9,775	9,278	8,746	8,211	7,688	7,178	85.6	70.3
33303 建部町	6,989	6,630	6,242	5,838	5,426	5,039	4,676	83.5	66.9
33305 加茂川町	6,199	5,860	5,513	5,129	4,759	4,427	4,143	82.7	66.8
33321 瀬戸町	14,707	15,032	15,216	15,249	15,133	14,870	14,531	103.7	98.8
33322 山陽町	24,604	25,346	25,875	26,052	25,899	25,411	24,706	105.9	100.4
33323 赤坂町	5,246	5,030	4,830	4,661	4,466	4,257	4,043	88.8	77.1
33324 熊山町	8,477	8,996	9,298	9,290	9,184	9,018	8,816	109.6	104.0
33325 吉井町	5,486	5,108	4,743	4,392	4,072	3,778	3,514	80.1	64.1
33342 日生町	8,563	8,001	7,423	6,837	6,239	5,644	5,091	79.8	59.4
33344 吉永町	5,288	5,225	5,133	4,969	4,766	4,549	4,341	94.0	82.1
33345 佐伯町	4,145	3,957	3,759	3,539	3,327	3,116	2,924	85.4	70.6
33346 和気町	12,670	12,407	12,088	11,693	11,233	10,713	10,166	92.3	80.2
33361 牛窓町	7,691	7,224	6,749	6,251	5,750	5,257	4,779	81.3	62.1
33362 邑久町	19,501	19,249	18,706	17,898	17,013	16,119	15,250	91.8	78.2
33363 長船町	12,211	12,956	13,468	13,705	13,775	13,695	13,506	112.2	110.6
33401 灘崎町	15,823	16,260	16,540	16,599	16,473	16,205	15,788	104.9	99.8
33423 早島町	11,915	12,276	12,494	12,576	12,541	12,413	12,206	105.6	102.4
33427 山手村	4,018	4,192	4,321	4,367	4,368	4,324	4,241	108.7	105.6
33428 清音村	5,652	5,739	5,778	5,763	5,668	5,533	5,365	102.0	94.9
33441 船穂町	7,663	7,682	7,672	7,599	7,460	7,279	7,059	99.2	92.1
33442 金光町	12,187	12,131	11,975	11,685	11,254	10,723	10,158	95.9	83.4
33443 鴨方町	18,882	18,447	17,996	17,451	16,784	15,990	15,111	92.4	80.0
33444 寄島町	6,655	6,403	6,143	5,854	5,542	5,220	4,910	88.0	73.8
33445 里庄町	10,782	10,947	10,970	10,868	10,622	10,292	9,904	100.8	91.9
33461 矢掛町	16,230	15,714	15,104	14,420	13,644	12,845	12,074	88.9	74.4
33462 美星町	5,656	5,242	4,826	4,400	4,001	3,630	3,295	77.8	58.3
33481 芳井町	6,016	5,560	5,099	4,656	4,244	3,859	3,515	77.4	58.4
33503 眞備町	22,915	22,829	22,685	22,354	21,803	21,005	20,058	97.6	87.5
33521 有漢町	2,709	2,506	2,295	2,093	1,889	1,703	1,550	77.3	57.2
33522 北房町	6,324	5,971	5,571	5,173	4,757	4,363	4,013	81.8	63.5
33523 賀陽町	8,452	8,022	7,542	7,033	6,521	6,038	5,605	83.2	66.3
33541 成羽町	5,825	5,437	5,023	4,594	4,176	3,787	3,444	78.9	59.1
33542 川上町	4,064	3,647	3,241	2,866	2,521	2,207	1,942	70.5	47.8
33543 備中町	3,105	2,867	2,592	2,296	2,013	1,763	1,564	73.9	50.4
33561 大佐町	4,012	3,857	3,659	3,425	3,171	2,928	2,703	85.4	67.4
33562 神郷町	2,629	2,562	2,445	2,296	2,149	1,989	1,852	87.3	70.4
33563 哲多町	4,032	3,883	3,704	3,502	3,296	3,095	2,911	86.8	72.2
33564 哲西町	3,243	3,058	2,852	2,621	2,398	2,189	2,009	80.8	61.9
33581 勝山町	9,324	8,852	8,363	7,850	7,317	6,791	6,298	84.2	67.5
33582 落合町	15,973	15,345	14,630	13,841	12,993	12,133	11,327	86.7	70.9

結果表1 将来の市区町村別人口および指数（平成12年＝100とした場合）

(33) 岡山県一つづき

(人)

	総人口							指数	
	2000年	2005年	2010年	2015年	2020年	2025年	2030年	2015年	2030年
33583 湯原町	3,441	3,170	2,905	2,641	2,369	2,108	1,875	76.8	54.5
33584 久世町	11,707	11,700	11,505	11,149	10,671	10,132	9,571	95.2	81.8
33585 美甘村	1,756	1,641	1,518	1,395	1,276	1,166	1,071	79.5	61.0
33586 新庄村	1,051	991	917	839	759	685	626	79.9	59.6
33587 川上村	2,430	2,362	2,266	2,130	1,988	1,849	1,723	87.7	70.9
33588 八束村	2,991	2,843	2,691	2,525	2,344	2,169	2,007	84.4	67.1
33589 中和村	801	736	668	593	526	468	415	74.1	51.8
33601 加茂町	5,478	5,036	4,608	4,192	3,801	3,423	3,084	76.5	56.3
33602 富村	851	765	682	605	535	476	426	71.1	50.1
33603 奥津町	1,841	1,606	1,413	1,253	1,113	989	886	68.1	48.1
33604 上齋原村	948	899	838	773	701	635	578	81.6	60.9
33605 阿波村	681	625	568	509	457	408	364	74.7	53.5
33606 鏡野町	11,451	11,056	10,514	9,842	9,142	8,457	7,802	85.9	68.1
33621 勝田町	3,852	3,578	3,301	3,034	2,779	2,547	2,342	78.8	60.8
33622 勝央町	11,428	11,119	10,694	10,186	9,651	9,102	8,568	89.1	75.0
33623 奈義町	6,690	6,253	5,856	5,471	5,103	4,757	4,423	81.8	66.1
33624 勝北町	7,512	7,194	6,804	6,367	5,914	5,467	5,041	84.8	67.1
33641 大原町	4,804	4,451	4,107	3,782	3,465	3,174	2,911	78.7	60.6
33642 東粟倉村	1,408	1,338	1,249	1,149	1,060	979	909	81.6	64.5
33643 西粟倉村	1,831	1,746	1,637	1,506	1,376	1,266	1,174	82.2	64.1
33644 美作町	13,024	12,624	12,134	11,586	10,959	10,302	9,669	89.0	74.2
33645 作東町	7,801	7,347	6,844	6,336	5,852	5,409	5,007	81.2	64.2
33646 英田町	3,688	3,592	3,451	3,287	3,111	2,941	2,782	89.1	75.4
33661 中央町	7,214	6,966	6,671	6,331	5,983	5,632	5,292	87.8	73.4
33662 旭町	3,477	3,284	3,073	2,852	2,628	2,424	2,241	82.0	64.5
33663 久米南町	6,115	5,891	5,603	5,240	4,871	4,510	4,168	85.7	68.2
33664 久米町	7,672	7,264	6,856	6,458	6,042	5,633	5,235	84.2	68.2
33665 柵原町	6,871	6,516	6,140	5,731	5,313	4,918	4,567	83.4	66.5

結果表1 将来の市区町村別人口および指数（平成12年＝100とした場合）

(34) 広島県

(人)

	総人口							指数	
	2000年	2005年	2010年	2015年	2020年	2025年	2030年	2015年	2030年
34000 広島県	2,878,915	2,868,920	2,835,669	2,780,706	2,704,912	2,612,941	2,510,301	96.6	87.2
34100 広島市	1,126,239	1,140,549	1,145,193	1,140,976	1,126,854	1,103,963	1,074,822	101.3	95.4
34202 呉市	203,159	196,741	190,192	183,349	175,002	165,710	156,040	90.2	76.8
34203 竹原市	31,935	30,526	29,059	27,571	25,954	24,298	22,682	86.3	71.0
34204 三原市	82,081	80,345	78,101	75,261	71,978	68,414	64,676	91.7	78.8
34205 尾道市	92,586	90,898	88,102	84,456	80,230	75,761	71,213	91.2	76.9
34206 因島市	28,187	26,070	23,937	21,714	19,479	17,283	15,189	77.0	53.9
34207 福山市	378,789	382,032	381,701	378,036	371,000	361,362	349,970	99.8	92.4
34208 府中市	41,271	39,286	37,448	35,656	33,643	31,480	29,259	86.4	70.9
34209 三次市	39,503	39,124	38,430	37,502	36,419	35,194	33,929	94.9	85.9
34210 庄原市	21,370	20,708	19,842	18,838	17,805	16,746	15,706	88.2	73.5
34211 大竹市	31,405	30,184	28,972	27,776	26,429	24,930	23,354	88.4	74.4
34212 東広島市	123,423	131,341	136,505	138,397	139,012	138,224	135,923	112.1	110.1
34213 廿日市市	73,587	75,538	76,641	76,927	76,422	75,103	73,016	104.5	99.2
34302 府中町	50,673	50,614	50,196	49,555	48,583	47,388	46,101	97.8	91.0
34304 海田町	30,042	29,927	29,614	29,229	28,669	27,957	27,164	97.3	90.4
34307 熊野町	25,392	25,767	25,822	25,473	24,781	23,788	22,633	100.3	89.1
34309 坂町	12,276	12,100	11,828	11,490	11,083	10,646	10,202	93.6	83.1
34310 江田島町	12,824	11,549	10,270	9,036	7,853	6,765	5,777	70.5	45.1
34311 音戸町	15,084	13,884	12,644	11,407	10,151	8,914	7,734	75.6	51.3
34312 倉橋町	7,593	6,831	6,072	5,329	4,606	3,935	3,331	70.2	43.9
34313 下蒲刈町	2,223	1,917	1,633	1,378	1,159	966	794	62.0	35.7
34314 蒲刈町	2,741	2,452	2,164	1,878	1,604	1,355	1,135	68.5	41.4
34323 大野町	25,727	25,857	25,740	25,397	24,780	23,917	22,880	98.7	88.9
34324 湯来町	7,895	7,565	7,241	6,878	6,474	6,047	5,609	87.1	71.0
34325 佐伯町	12,621	12,622	12,405	11,991	11,499	10,924	10,289	95.0	81.5
34326 吉和村	853	804	746	685	622	562	509	80.3	59.7
34327 宮島町	2,193	1,909	1,642	1,390	1,167	969	792	63.4	36.1
34328 能美町	6,193	5,878	5,511	5,083	4,626	4,172	3,728	82.1	60.2
34329 沖美町	4,052	3,785	3,509	3,227	2,927	2,628	2,340	79.6	57.7
34330 大柿町	9,209	8,449	7,707	6,963	6,230	5,537	4,878	75.6	53.0
34361 加計町	4,618	4,125	3,669	3,255	2,877	2,535	2,231	70.5	48.3
34362 筒賀村	1,291	1,172	1,049	932	828	736	654	72.2	50.7
34363 戸河内町	3,272	3,052	2,786	2,493	2,206	1,958	1,750	76.2	53.5
34364 芸北町	2,958	2,759	2,538	2,322	2,109	1,910	1,734	78.5	58.6
34365 大朝町	3,782	3,619	3,509	3,390	3,270	3,148	3,013	89.6	79.7
34366 千代田町	10,721	10,677	10,475	10,140	9,751	9,339	8,934	94.6	83.3
34367 豊平町	4,468	4,159	3,845	3,518	3,191	2,894	2,628	78.7	58.8
34381 吉田町	11,632	11,474	11,169	10,764	10,295	9,793	9,273	92.5	79.7
34382 八千代町	4,450	4,276	4,079	3,859	3,612	3,347	3,081	86.7	69.2
34383 美土里町	3,423	3,215	2,999	2,770	2,544	2,348	2,176	80.9	63.6
34384 高宮町	4,408	4,099	3,748	3,394	3,065	2,786	2,552	77.0	57.9
34385 甲田町	5,793	5,553	5,280	4,985	4,682	4,388	4,100	86.0	70.8
34386 向原町	4,733	4,396	4,078	3,786	3,502	3,218	2,944	80.0	62.2
34402 黒瀬町	25,351	26,406	26,898	26,800	26,502	26,007	25,252	105.7	99.6
34405 福富町	2,892	2,847	2,783	2,684	2,564	2,439	2,318	92.8	80.1
34406 豊栄町	4,404	4,109	3,808	3,512	3,215	2,940	2,696	79.7	61.2
34407 大和町	7,603	7,306	6,955	6,557	6,154	5,775	5,428	86.2	71.4
34408 河内町	6,941	6,752	6,474	6,152	5,811	5,473	5,152	88.6	74.2
34421 本郷町	10,971	10,727	10,406	10,053	9,635	9,179	8,684	91.6	79.2
34422 安芸津町	12,335	11,792	11,270	10,762	10,193	9,609	9,026	87.2	73.2

結果表1 将来の市区町村別人口および指数（平成12年＝100とした場合）

(34) 広島県一つづき

(人)

	総人口							指数	
	2000年	2005年	2010年	2015年	2020年	2025年	2030年	2015年	2030年
34423 安浦町	12,913	12,537	12,124	11,695	11,163	10,576	9,954	90.6	77.1
34424 川尻町	10,380	10,078	9,661	9,196	8,705	8,201	7,667	88.6	73.9
34425 豊浜町	2,175	1,844	1,536	1,250	985	763	582	57.5	26.8
34426 豊町	2,956	2,567	2,183	1,797	1,437	1,126	870	60.8	29.4
34427 大崎町	4,351	4,097	3,839	3,555	3,234	2,929	2,648	81.7	60.9
34428 東野町	3,036	2,648	2,354	2,052	1,774	1,522	1,287	67.6	42.4
34429 木江町	2,744	2,418	2,098	1,789	1,499	1,238	1,008	65.2	36.7
34430 瀬戸田町	9,606	9,155	8,611	7,979	7,253	6,504	5,752	83.1	59.9
34441 御調町	8,111	7,907	7,571	7,117	6,670	6,238	5,829	87.7	71.9
34442 久井町	5,574	5,278	4,949	4,632	4,302	3,992	3,693	83.1	66.3
34444 向島町	16,710	15,828	14,899	13,955	12,965	11,937	10,947	83.5	65.5
34461 甲山町	6,875	6,498	6,092	5,694	5,290	4,903	4,544	82.8	66.1
34462 世羅町	8,768	8,424	8,030	7,608	7,169	6,741	6,348	86.8	72.4
34463 世羅西町	4,047	3,753	3,447	3,132	2,836	2,552	2,295	77.4	56.7
34481 内海町	3,431	3,145	2,843	2,542	2,266	2,020	1,795	74.1	52.3
34482 沼隈町	12,632	12,086	11,533	10,981	10,402	9,810	9,229	86.9	73.1
34501 神辺町	40,361	40,598	40,416	39,792	38,777	37,445	35,830	98.6	88.8
34524 新市町	21,695	20,916	19,962	18,857	17,662	16,426	15,194	86.9	70.0
34541 油木町	3,244	2,999	2,721	2,430	2,151	1,906	1,700	74.9	52.4
34542 神石町	2,905	2,644	2,365	2,099	1,850	1,629	1,445	72.2	49.7
34543 豊松村	1,843	1,691	1,527	1,362	1,205	1,064	947	73.9	51.4
34544 三和町	4,520	4,246	3,904	3,552	3,213	2,917	2,655	78.6	58.7
34561 上下町	6,426	6,144	5,788	5,403	4,995	4,609	4,254	84.1	66.2
34562 総領町	1,897	1,796	1,668	1,528	1,395	1,280	1,183	80.6	62.4
34563 甲奴町	3,261	3,079	2,855	2,607	2,381	2,188	2,028	79.9	62.2
34581 君田村	2,000	1,932	1,823	1,702	1,589	1,486	1,394	85.1	69.7
34582 布野村	2,003	1,925	1,835	1,743	1,640	1,547	1,460	87.0	72.9
34583 作木村	2,014	1,884	1,734	1,573	1,425	1,293	1,179	78.1	58.5
34584 吉舎町	5,093	4,844	4,543	4,218	3,890	3,583	3,302	82.8	64.8
34585 三良坂町	3,972	3,808	3,614	3,413	3,213	3,021	2,844	85.9	71.6
34586 三和町	3,789	3,608	3,374	3,113	2,848	2,604	2,381	82.2	62.8
34601 西城町	4,983	4,571	4,151	3,716	3,299	2,926	2,604	74.6	52.3
34602 東城町	10,330	9,583	8,825	8,070	7,332	6,639	6,003	78.1	58.1
34603 口和町	2,644	2,506	2,340	2,156	1,968	1,797	1,641	81.6	62.1
34604 高野町	2,417	2,257	2,097	1,933	1,767	1,610	1,471	80.0	60.9
34605 比和町	2,037	1,863	1,678	1,491	1,316	1,162	1,035	73.2	50.8

結果表1 将来の市区町村別人口および指数（平成12年＝100とした場合）

(35) 山口県

(人)

	総人口							指数	
	2000年	2005年	2010年	2015年	2020年	2025年	2030年	2015年	2030年
35000 山口県	1,527,964	1,498,476	1,458,643	1,407,879	1,346,506	1,277,992	1,206,521	92.1	79.0
35201 下関市	252,389	244,898	235,945	225,667	213,686	200,652	187,428	89.4	74.3
35202 宇部市	174,416	173,763	171,965	169,135	164,969	159,748	153,812	97.0	88.2
35203 山口市	140,447	144,628	146,628	146,245	144,670	141,923	138,214	104.1	98.4
35204 萩市	46,004	43,773	41,344	38,673	35,762	32,725	29,747	84.1	64.7
35205 徳山市	104,672	101,280	97,731	93,759	89,111	83,910	78,467	89.6	75.0
35206 防府市	117,724	116,437	114,133	110,908	106,610	101,580	96,067	94.2	81.6
35207 下松市	53,101	52,447	51,450	50,048	48,220	46,043	43,675	94.3	82.2
35208 岩国市	105,762	103,863	101,152	97,690	93,334	88,528	83,766	92.4	79.2
35209 小野田市	45,085	44,260	43,173	41,929	40,361	38,601	36,718	93.0	81.4
35210 光市	46,422	46,061	45,478	44,465	42,891	40,868	38,570	95.8	83.1
35211 長門市	24,092	22,964	21,795	20,560	19,224	17,888	16,594	85.3	68.9
35212 柳井市	33,597	32,080	30,394	28,519	26,518	24,481	22,478	84.9	66.9
35213 美祿市	18,638	18,192	17,591	16,845	15,989	15,086	14,183	90.4	76.1
35214 新南陽市	32,153	31,674	30,783	29,491	27,918	26,192	24,417	91.7	75.9
35301 久賀町	4,483	4,055	3,660	3,296	2,938	2,602	2,298	73.5	51.3
35302 大島町	7,373	6,839	6,287	5,762	5,254	4,780	4,348	78.2	59.0
35303 東和町	5,255	4,709	4,169	3,660	3,213	2,837	2,524	69.7	48.0
35304 橘町	5,902	5,424	4,934	4,434	3,944	3,492	3,094	75.1	52.4
35321 和木町	6,732	6,476	6,230	5,982	5,707	5,422	5,140	88.9	76.3
35322 由宇町	9,669	9,502	9,227	8,835	8,375	7,849	7,301	91.4	75.5
35323 玖珂町	11,245	11,647	11,898	11,957	11,825	11,564	11,222	106.3	99.8
35324 本郷村	1,375	1,245	1,104	970	859	764	685	70.5	49.8
35325 周東町	14,616	14,322	13,896	13,322	12,640	11,910	11,149	91.1	76.3
35326 錦町	4,219	3,828	3,447	3,081	2,732	2,418	2,136	73.0	50.6
35327 大島町	3,654	3,428	3,197	2,959	2,709	2,460	2,221	81.0	60.8
35328 美川町	1,828	1,607	1,405	1,228	1,062	910	778	67.2	42.6
35329 美和町	5,271	5,047	4,764	4,437	4,104	3,773	3,467	84.2	65.8
35341 上関町	4,307	3,808	3,322	2,871	2,467	2,115	1,824	66.7	42.3
35342 大和町	8,258	7,973	7,678	7,362	6,993	6,563	6,077	89.2	73.6
35343 田布施町	16,217	16,139	15,905	15,479	14,891	14,184	13,401	95.4	82.6
35344 平生町	14,580	14,621	14,465	14,073	13,493	12,772	11,966	96.5	82.1
35345 熊毛町	16,038	16,348	16,384	16,010	15,442	14,721	13,873	99.8	86.5
35361 鹿野町	4,520	4,183	3,854	3,521	3,193	2,885	2,605	77.9	57.6
35381 徳地町	8,375	7,719	7,083	6,473	5,872	5,306	4,779	77.3	57.1
35401 秋穂町	7,941	7,754	7,498	7,172	6,785	6,362	5,936	90.3	74.7
35402 小郡町	23,107	23,488	23,773	23,919	23,839	23,514	23,108	103.5	100.0
35403 阿知須町	8,823	9,227	9,565	9,866	10,068	10,190	10,274	111.8	116.4
35421 橘町	7,615	7,531	7,354	7,061	6,719	6,355	5,994	92.7	78.7
35422 山陽町	22,344	21,801	21,117	20,341	19,410	18,410	17,387	91.0	77.8
35441 菊川町	8,203	8,348	8,360	8,204	7,964	7,648	7,265	100.0	88.6
35442 豊田町	6,882	6,465	6,047	5,625	5,195	4,774	4,373	81.7	63.5
35443 豊浦町	20,499	19,657	18,695	17,636	16,483	15,225	13,940	86.0	68.0
35444 豊北町	13,124	11,952	10,824	9,714	8,637	7,612	6,656	74.0	50.7
35461 美東町	6,429	6,342	6,137	5,817	5,460	5,098	4,748	90.5	73.8
35462 秋芳町	6,479	6,109	5,765	5,422	5,067	4,709	4,372	83.7	67.5
35481 三隅町	6,419	6,076	5,731	5,362	4,975	4,589	4,214	83.5	65.6
35482 日置町	4,668	4,600	4,509	4,341	4,123	3,887	3,641	93.0	78.0
35483 油谷町	8,294	7,604	6,920	6,243	5,585	4,965	4,402	75.3	53.1
35501 川上村	1,220	1,173	1,104	1,026	951	875	805	84.1	66.0
35502 阿武町	4,555	4,141	3,721	3,307	2,913	2,551	2,230	72.6	49.0

結果表1 将来の市区町村別人口および指数（平成12年=100とした場合）

(35) 山口県—つづき—

(人)

	総人口							指数	
	2000年	2005年	2010年	2015年	2020年	2025年	2030年	2015年	2030年
35503 田万川町	3,725	3,386	3,067	2,759	2,453	2,180	1,939	74.1	52.1
35504 阿東町	8,422	7,706	7,008	6,332	5,685	5,076	4,517	75.2	53.6
35505 むつみ村	2,217	1,967	1,741	1,528	1,328	1,146	990	68.9	44.6
35506 須佐町	3,792	3,509	3,219	2,912	2,615	2,339	2,087	76.8	55.0
35507 旭村	2,170	2,001	1,841	1,697	1,548	1,405	1,274	78.2	58.7
35508 福栄村	2,617	2,396	2,174	1,950	1,732	1,529	1,351	74.5	51.6

結果表1 将来の市区町村別人口および指数（平成12年＝100とした場合）

(36) 徳島県

(人)

	総人口							指数	
	2000年	2005年	2010年	2015年	2020年	2025年	2030年	2015年	2030年
36000 徳島県	824,108	813,818	798,270	777,079	750,108	719,526	687,378	94.3	83.4
36201 徳島市	268,218	267,054	263,949	259,026	251,965	243,410	233,879	96.6	87.2
36202 鳴門市	64,620	64,265	63,496	62,224	60,368	58,171	55,768	96.3	86.3
36203 小松島市	43,078	42,637	41,971	41,067	39,752	38,079	36,243	95.3	84.1
36204 阿南市	56,728	55,704	54,387	52,682	50,579	48,179	45,734	92.9	80.6
36301 勝浦町	6,736	6,368	5,998	5,620	5,238	4,856	4,481	83.4	66.5
36302 上勝町	2,124	1,934	1,718	1,495	1,278	1,084	922	70.4	43.4
36321 佐那河内村	3,016	2,786	2,550	2,311	2,076	1,853	1,642	76.6	54.4
36341 石井町	26,023	26,349	26,291	25,844	25,124	24,224	23,191	99.3	89.1
36342 神山町	7,798	7,032	6,287	5,557	4,851	4,224	3,703	71.3	47.5
36361 那賀川町	10,508	10,909	11,150	11,195	11,123	10,939	10,701	106.5	101.8
36362 羽ノ浦町	11,735	11,724	11,634	11,446	11,163	10,800	10,390	97.5	88.5
36363 鷲敷町	3,360	3,297	3,206	3,072	2,918	2,766	2,619	91.4	78.0
36364 相生町	3,368	3,141	2,920	2,707	2,482	2,266	2,081	80.4	61.8
36365 上那賀町	2,365	2,195	2,020	1,830	1,643	1,463	1,303	77.4	55.1
36366 木沢村	957	863	767	672	580	498	429	70.2	44.8
36367 木頭村	1,843	1,719	1,571	1,410	1,248	1,097	965	76.5	52.4
36381 由岐町	3,515	3,234	2,935	2,614	2,295	1,987	1,714	74.4	48.8
36382 日和佐町	5,792	5,439	5,114	4,761	4,369	3,976	3,608	82.2	62.3
36383 牟岐町	5,755	5,345	4,943	4,538	4,116	3,708	3,333	78.9	57.9
36384 海南町	5,949	5,879	5,791	5,696	5,557	5,393	5,249	95.7	88.2
36385 海部町	2,602	2,378	2,143	1,926	1,711	1,506	1,324	74.0	50.9
36386 穴喰町	3,553	3,372	3,175	2,938	2,686	2,430	2,190	82.7	61.6
36401 松茂町	14,267	14,810	15,178	15,355	15,332	15,159	14,860	107.6	104.2
36402 北島町	19,823	20,178	20,412	20,492	20,350	20,027	19,593	103.4	98.8
36403 藍住町	30,368	32,192	33,665	34,705	35,288	35,411	35,123	114.3	115.7
36404 板野町	14,637	15,191	15,566	15,733	15,718	15,561	15,301	107.5	104.5
36405 上板町	12,952	13,097	13,085	12,911	12,614	12,228	11,773	99.7	90.9
36406 吉野町	8,576	8,432	8,232	7,988	7,677	7,350	7,003	93.1	81.7
36407 土成町	8,306	8,238	8,105	7,823	7,485	7,122	6,740	94.2	81.1
36421 市場町	11,781	11,605	11,323	10,967	10,522	10,039	9,534	93.1	80.9
36422 阿波町	13,725	13,533	13,249	12,830	12,348	11,800	11,215	93.5	81.7
36441 鴨島町	25,288	24,520	23,739	22,892	21,897	20,802	19,662	90.5	77.8
36442 川島町	8,416	8,241	7,983	7,651	7,297	6,938	6,578	90.9	78.2
36443 山川町	11,673	11,245	10,709	10,074	9,429	8,795	8,194	86.3	70.2
36444 美郷村	1,417	1,247	1,099	968	843	734	643	68.3	45.4
36461 脇町	18,376	17,797	17,175	16,517	15,754	14,969	14,165	89.9	77.1
36462 美馬町	9,310	9,007	8,583	8,084	7,556	7,050	6,587	86.8	70.7
36463 半田町	5,590	4,933	4,412	3,968	3,556	3,181	2,853	71.0	51.0
36464 貞光町	5,963	5,431	4,911	4,399	3,921	3,489	3,121	73.8	52.3
36465 一字村	1,547	1,338	1,128	938	774	641	538	60.6	34.8
36466 穴吹町	7,632	7,063	6,461	5,839	5,268	4,742	4,273	76.5	56.0
36467 木屋平村	1,314	1,139	972	817	679	567	481	62.2	36.6
36481 三野町	5,215	5,174	5,058	4,847	4,620	4,391	4,181	92.9	80.2
36482 三好町	6,174	6,060	5,891	5,669	5,445	5,192	4,939	91.8	80.0
36483 池田町	17,163	15,985	14,842	13,724	12,581	11,494	10,508	80.0	61.2
36484 山城町	5,503	4,969	4,444	3,934	3,455	3,038	2,690	71.5	48.9
36485 井川町	5,206	4,855	4,503	4,187	3,877	3,574	3,310	80.4	63.6
36486 三加茂町	10,025	10,187	10,256	10,256	10,194	10,147	10,142	102.3	101.2
36487 東祖谷山村	2,307	1,997	1,738	1,519	1,310	1,119	964	65.8	41.8
36488 西祖谷山村	1,911	1,711	1,532	1,360	1,196	1,053	938	71.2	49.1

結果表1 将来の市区町村別人口および指数（平成12年＝100とした場合）

(37) 香川県

	(人)								指数	
	総人口								2015年	2030年
	2000年	2005年	2010年	2015年	2020年	2025年	2030年	2015年	2030年	
37000 香川県	1,022,890	1,015,448	1,000,077	976,539	945,204	909,252	871,092	95.5	85.2	
37201 高松市	332,865	333,112	330,349	324,740	316,078	305,489	293,991	97.6	88.3	
37202 丸亀市	80,105	81,731	82,719	83,134	82,828	81,976	80,851	103.8	100.9	
37203 坂出市	59,228	57,637	56,303	54,940	53,112	51,097	48,964	92.8	82.7	
37204 善通寺市	36,413	35,575	34,693	33,758	32,642	31,377	30,044	92.7	82.5	
37205 観音寺市	44,755	44,193	43,246	41,981	40,396	38,712	36,989	93.8	82.6	
37301 引田町	8,635	8,149	7,711	7,320	6,865	6,400	5,936	84.8	68.7	
37302 白鳥町	12,965	12,665	12,270	11,745	11,098	10,401	9,697	90.6	74.8	
37303 大内町	16,160	15,456	14,643	13,740	12,704	11,604	10,514	85.0	65.1	
37304 津田町	8,370	8,002	7,609	7,189	6,727	6,253	5,799	85.9	69.3	
37305 大川町	6,977	6,755	6,493	6,165	5,795	5,402	5,014	88.4	71.9	
37306 志度町	22,939	22,947	22,797	22,452	21,906	21,221	20,376	97.9	88.8	
37307 寒川町	6,041	5,937	5,765	5,541	5,266	4,975	4,677	91.7	77.4	
37308 長尾町	13,445	13,674	13,679	13,458	13,131	12,707	12,234	100.1	91.0	
37321 内海町	12,614	11,604	10,564	9,498	8,442	7,452	6,539	75.3	51.8	
37322 土庄町	17,711	16,332	14,928	13,536	12,164	10,865	9,637	76.4	54.4	
37323 池田町	5,689	5,257	4,789	4,315	3,850	3,403	2,992	75.9	52.6	
37341 三木町	28,769	29,454	29,652	29,303	28,796	28,110	27,264	101.9	94.8	
37342 牟礼町	18,201	18,232	18,094	17,713	17,132	16,399	15,589	97.3	85.6	
37343 庵治町	6,663	6,249	5,873	5,497	5,128	4,753	4,384	82.5	65.8	
37361 塩江町	3,640	3,444	3,229	2,992	2,744	2,511	2,318	82.2	63.7	
37362 香川町	24,136	24,895	25,450	25,683	25,589	25,211	24,569	106.4	101.8	
37363 香南町	8,017	8,191	8,297	8,303	8,239	8,106	7,929	103.6	98.9	
37364 直島町	3,705	3,270	2,844	2,453	2,092	1,770	1,478	66.2	39.9	
37381 綾上町	6,943	6,695	6,393	6,051	5,712	5,403	5,108	87.2	73.6	
37382 綾南町	19,262	20,024	20,392	20,308	20,027	19,602	19,065	105.4	99.0	
37383 国分寺町	23,158	24,516	25,473	25,972	26,090	25,957	25,648	112.2	110.8	
37384 綾歌町	11,603	11,348	11,056	10,733	10,358	9,955	9,556	92.5	82.4	
37385 飯山町	16,648	17,076	17,277	17,194	16,928	16,507	16,000	103.3	96.1	
37386 宇多津町	15,978	16,739	17,187	17,352	17,370	17,294	17,154	108.6	107.4	
37401 琴南町	3,296	2,986	2,719	2,494	2,272	2,076	1,901	75.7	57.7	
37402 満濃町	12,816	12,459	12,026	11,489	10,889	10,307	9,743	89.6	76.0	
37403 琴平町	11,335	10,763	10,208	9,678	9,081	8,449	7,846	85.4	69.2	
37404 多度津町	23,657	23,476	23,090	22,526	21,804	20,955	20,018	95.2	84.6	
37405 仲南町	4,857	4,663	4,411	4,128	3,844	3,571	3,319	85.0	68.3	
37421 高瀬町	17,019	16,714	16,225	15,619	14,890	14,110	13,319	91.8	78.3	
37422 山本町	7,818	7,658	7,380	6,994	6,577	6,166	5,763	89.5	73.7	
37423 三野町	9,723	9,604	9,354	9,005	8,600	8,146	7,672	92.6	78.9	
37424 大野原町	12,799	12,489	12,039	11,489	10,875	10,246	9,623	89.8	75.2	
37425 豊中町	11,739	11,489	11,132	10,681	10,151	9,578	9,002	91.0	76.7	
37426 詫間町	15,490	14,310	13,107	11,871	10,670	9,511	8,402	76.6	54.2	
37427 仁尾町	7,031	6,623	6,221	5,841	5,437	5,053	4,689	83.1	66.7	
37428 豊浜町	9,001	8,628	8,203	7,728	7,236	6,763	6,316	85.9	70.2	
37429 財田町	4,674	4,431	4,186	3,931	3,670	3,409	3,164	84.1	67.7	

結果表1 将来の市区町村別人口および指数（平成12年＝100とした場合）

(38) 愛媛県

(人)

	総人口							指数	
	2000年	2005年	2010年	2015年	2020年	2025年	2030年	2015年	2030年
38000 愛媛県	1,493,092	1,475,640	1,448,151	1,410,129	1,361,697	1,305,873	1,246,041	94.4	83.5
38201 松山市	473,379	484,960	492,988	497,200	496,691	492,090	484,332	105.0	102.3
38202 今治市	117,930	115,326	111,927	107,591	102,303	96,308	89,917	91.2	76.2
38203 宇和島市	62,126	58,565	54,797	50,835	46,650	42,459	38,327	81.8	61.7
38204 八幡浜市	33,285	30,930	28,761	26,775	24,702	22,566	20,478	80.4	61.5
38205 新居浜市	125,537	122,739	118,968	114,327	108,626	102,303	95,787	91.1	76.3
38206 西条市	58,110	58,307	57,260	54,810	52,141	49,378	46,656	94.3	80.3
38207 大洲市	39,011	39,008	38,766	38,309	37,631	36,809	35,924	98.2	92.1
38208 川之江市	38,126	37,488	36,624	35,542	34,165	32,525	30,769	93.2	80.7
38209 伊予三島市	36,832	35,962	34,801	33,424	31,751	29,857	27,869	90.7	75.7
38210 伊予市	30,547	30,776	30,862	30,789	30,453	29,945	29,324	100.8	96.0
38211 北条市	28,547	28,055	27,445	26,648	25,619	24,430	23,113	93.3	81.0
38212 東予市	32,993	32,558	32,005	31,311	30,278	29,010	27,613	94.9	83.7
38301 新宮村	1,808	1,649	1,475	1,303	1,146	1,011	899	72.1	49.7
38302 土居町	17,560	17,491	17,139	16,536	15,791	14,969	14,077	94.2	80.2
38303 別子山村	277	254	233	211	186	164	145	76.0	52.3
38321 小松町	9,801	9,433	9,052	8,666	8,238	7,773	7,299	88.4	74.5
38323 丹原町	13,644	13,317	12,925	12,494	12,012	11,479	10,905	91.6	79.9
38341 朝倉村	5,008	4,960	4,876	4,770	4,645	4,484	4,303	95.2	85.9
38342 玉川町	6,072	6,139	6,094	5,942	5,738	5,511	5,264	97.9	86.7
38343 波方町	9,960	9,913	9,820	9,656	9,420	9,128	8,788	96.9	88.2
38344 大西町	8,802	8,562	8,317	8,071	7,768	7,411	6,982	91.7	79.3
38345 菊間町	7,651	7,210	6,805	6,390	5,950	5,501	5,065	83.5	66.2
38346 吉海町	4,799	4,405	4,024	3,643	3,269	2,910	2,574	75.9	53.6
38347 宮窪町	3,671	3,420	3,158	2,895	2,633	2,377	2,138	78.9	58.2
38348 伯方町	8,031	7,677	7,290	6,841	6,340	5,825	5,328	85.2	66.3
38349 魚島村	334	295	258	220	184	153	127	65.8	38.2
38350 弓削町	3,858	3,390	3,029	2,642	2,280	1,928	1,611	68.5	41.7
38351 生名村	2,124	1,934	1,745	1,567	1,374	1,180	1,001	73.8	47.1
38352 岩城村	2,289	2,072	1,856	1,651	1,445	1,254	1,078	72.1	47.1
38353 上浦町	3,606	3,241	2,877	2,506	2,151	1,831	1,536	69.5	42.6
38354 大三島町	4,232	3,722	3,227	2,765	2,348	1,971	1,642	65.3	38.8
38355 関前村	865	737	615	505	405	323	255	58.4	29.5
38361 重信町	23,658	24,670	25,387	25,758	25,828	25,616	25,115	108.9	106.2
38362 川内町	11,043	11,372	11,473	11,387	11,213	10,943	10,602	103.1	96.0
38363 中島町	6,340	5,583	4,783	4,015	3,280	2,634	2,072	63.3	32.7
38381 久万町	7,275	6,915	6,509	6,075	5,631	5,209	4,832	83.5	66.4
38382 面河村	878	768	674	597	517	445	389	68.0	44.3
38383 美川村	2,386	2,126	1,878	1,628	1,382	1,158	982	68.2	41.1
38384 柳谷村	1,348	1,185	1,030	888	754	638	542	65.9	40.2
38385 小田町	3,831	3,490	3,139	2,788	2,471	2,194	1,965	72.8	51.3
38401 松前町	30,277	30,407	30,345	30,071	29,464	28,621	27,609	99.3	91.2
38402 砥部町	20,961	21,295	21,425	21,261	20,920	20,367	19,638	101.4	93.7
38403 広田村	1,114	1,011	914	819	720	642	578	73.5	51.9
38404 中山町	4,541	4,211	3,893	3,564	3,243	2,942	2,672	78.5	58.8
38405 双海町	5,417	4,982	4,546	4,147	3,756	3,380	3,047	76.6	56.2
38421 長浜町	9,266	8,375	7,511	6,718	5,996	5,335	4,754	72.5	51.3
38422 内子町	11,231	10,655	10,026	9,364	8,702	8,054	7,432	83.4	66.2
38423 五十崎町	5,720	5,660	5,531	5,317	5,085	4,814	4,538	93.0	79.3
38424 肱川町	3,211	3,080	2,939	2,769	2,585	2,407	2,244	86.2	69.9
38425 河辺村	1,274	1,130	989	864	743	637	556	67.9	43.6

結果表1 将来の市区町村別人口および指数（平成12年＝100とした場合）

(38) 愛媛県一つづき

	(人)							指数	
	総人口							2015年	2030年
	2000年	2005年	2010年	2015年	2020年	2025年	2030年		
38441 保内町	10,921	10,253	9,522	8,754	7,991	7,240	6,520	80.2	59.7
38442 伊方町	6,569	6,011	5,455	4,905	4,344	3,806	3,312	74.7	50.4
38443 瀬戸町	2,813	2,525	2,218	1,918	1,649	1,417	1,219	68.2	43.3
38444 三崎町	4,154	3,736	3,310	2,875	2,442	2,061	1,734	69.2	41.8
38445 三瓶町	9,061	8,548	8,027	7,473	6,865	6,235	5,617	82.5	62.0
38461 明浜町	4,678	4,293	3,899	3,493	3,085	2,693	2,341	74.7	50.1
38462 宇和町	17,550	17,382	16,918	16,139	15,220	14,227	13,232	92.0	75.4
38463 野村町	11,093	10,492	9,824	9,099	8,400	7,713	7,079	82.0	63.8
38464 城川町	4,835	4,473	4,097	3,722	3,366	3,037	2,742	77.0	56.7
38481 吉田町	13,001	12,370	11,710	10,973	10,162	9,333	8,525	84.4	65.6
38482 三間町	6,651	6,416	6,132	5,797	5,428	5,037	4,653	87.2	70.0
38483 広見町	11,147	10,692	10,145	9,507	8,841	8,173	7,511	85.3	67.4
38484 松野町	4,906	4,715	4,475	4,178	3,850	3,534	3,228	85.2	65.8
38485 日吉村	1,933	1,803	1,653	1,504	1,357	1,215	1,089	77.8	56.3
38486 津島町	13,863	12,920	11,955	11,006	10,093	9,210	8,392	79.4	60.5
38501 内海村	2,425	2,267	2,103	1,946	1,793	1,643	1,505	80.2	62.1
38502 御荘町	9,656	9,235	8,684	8,028	7,335	6,628	5,941	83.1	61.5
38503 城辺町	9,728	8,934	8,226	7,585	6,932	6,288	5,663	78.0	58.2
38504 一本松町	4,256	4,276	4,234	4,137	4,000	3,837	3,645	97.2	85.6
38505 西海町	3,266	2,887	2,551	2,225	1,917	1,646	1,403	68.1	42.9

結果表1 将来の市区町村別人口および指数（平成12年＝100とした場合）

(39) 高知県

(人)

	総人口							指数	
	2000年	2005年	2010年	2015年	2020年	2025年	2030年	2015年	2030年
39000 高知県	813,949	808,915	798,755	782,589	760,580	734,373	706,094	96.1	86.7
39201 高知市	330,654	338,934	344,791	348,107	348,171	345,514	340,967	105.3	103.1
39202 室戸市	19,472	17,439	15,493	13,619	11,804	10,078	8,484	69.9	43.6
39203 安芸市	21,321	20,183	18,976	17,707	16,352	14,975	13,659	83.0	64.1
39204 南国市	49,965	51,340	52,072	52,018	51,512	50,589	49,355	104.1	98.8
39205 土佐市	30,338	29,811	29,173	28,408	27,390	26,233	24,940	93.6	82.2
39206 須崎市	27,569	26,445	25,377	24,222	22,934	21,566	20,151	87.9	73.1
39207 中村市	34,968	35,042	34,885	34,445	33,700	32,724	31,664	98.5	90.6
39208 宿毛市	25,970	25,763	25,145	24,053	22,810	21,455	20,074	92.6	77.3
39209 土佐清水市	18,512	17,544	16,517	15,406	14,202	12,960	11,752	83.2	63.5
39301 東洋町	3,744	3,427	3,116	2,801	2,481	2,175	1,897	74.8	50.7
39302 奈半利町	4,027	3,746	3,440	3,113	2,781	2,459	2,162	77.3	53.7
39303 田野町	3,315	3,073	2,837	2,605	2,361	2,129	1,923	78.6	58.0
39304 安田町	3,535	3,286	3,025	2,749	2,476	2,232	2,023	77.8	57.2
39305 北川村	1,591	1,510	1,395	1,260	1,131	1,016	917	79.2	57.7
39306 馬路村	1,195	1,108	1,032	960	879	801	734	80.4	61.4
39307 芸西村	4,366	4,282	4,158	3,987	3,777	3,543	3,287	91.3	75.3
39321 赤岡町	3,388	3,209	3,060	2,931	2,788	2,641	2,502	86.5	73.8
39322 香我美町	6,363	6,452	6,422	6,264	6,070	5,836	5,579	98.5	87.7
39323 土佐山田町	22,427	21,984	21,639	21,291	20,719	19,996	19,138	94.9	85.3
39324 野市町	16,595	17,944	18,902	19,327	19,515	19,474	19,224	116.5	115.8
39325 夜須町	4,281	4,108	3,940	3,760	3,539	3,316	3,083	87.8	72.0
39326 香北町	5,596	5,421	5,178	4,856	4,511	4,157	3,812	86.8	68.1
39327 吉川村	2,032	1,966	1,907	1,848	1,784	1,720	1,657	91.0	81.6
39328 物部村	3,152	2,892	2,603	2,301	1,999	1,714	1,469	73.0	46.6
39341 本山町	4,657	4,408	4,129	3,840	3,537	3,233	2,959	82.5	63.5
39344 大豊町	6,378	5,692	5,009	4,359	3,750	3,214	2,771	68.3	43.4
39361 鏡村	1,644	1,578	1,499	1,411	1,321	1,229	1,146	85.8	69.7
39362 土佐山村	1,323	1,274	1,220	1,168	1,117	1,065	1,019	88.3	77.0
39363 土佐町	5,035	4,781	4,475	4,115	3,744	3,387	3,078	81.7	61.1
39364 大川村	569	520	466	416	364	321	289	73.2	50.7
39365 本川村	759	675	596	520	448	387	338	68.5	44.5
39381 伊野町	24,612	23,902	23,185	22,433	21,595	20,656	19,626	91.1	79.7
39382 池川町	2,432	2,215	1,958	1,681	1,431	1,213	1,033	69.1	42.5
39383 春野町	15,358	15,849	16,213	16,305	16,175	15,834	15,341	106.2	99.9
39384 吾川村	3,072	2,806	2,519	2,215	1,917	1,628	1,378	72.1	44.9
39385 吾北村	3,358	3,023	2,718	2,433	2,165	1,912	1,697	72.4	50.5
39401 中土佐町	7,011	6,543	6,073	5,607	5,133	4,673	4,251	80.0	60.6
39402 佐川町	14,777	14,390	13,894	13,295	12,622	11,871	11,100	90.0	75.1
39403 越知町	7,411	7,017	6,582	6,093	5,573	5,055	4,566	82.2	61.6
39404 窪川町	14,842	14,048	13,170	12,239	11,258	10,279	9,370	82.5	63.1
39405 禰原町	4,860	4,720	4,523	4,264	3,982	3,697	3,431	87.7	70.6
39406 大野見村	1,711	1,604	1,486	1,363	1,238	1,122	1,018	79.7	59.5
39407 東津野村	2,833	2,723	2,589	2,432	2,254	2,083	1,936	85.8	68.3
39408 葉山村	4,425	4,205	3,961	3,696	3,431	3,160	2,901	83.5	65.6
39409 仁淀村	2,685	2,489	2,279	2,058	1,842	1,641	1,469	76.7	54.7
39410 日高村	5,968	5,782	5,574	5,320	5,034	4,730	4,409	89.1	73.9
39421 佐賀町	4,189	3,805	3,466	3,160	2,859	2,575	2,305	75.4	55.0
39422 大正町	3,429	3,250	3,055	2,840	2,627	2,418	2,226	82.8	64.9
39423 大方町	10,019	9,572	9,042	8,468	7,846	7,205	6,569	84.5	65.6
39424 大月町	6,956	6,483	5,972	5,447	4,919	4,400	3,908	78.3	56.2

結果表1 将来の市区町村別人口および指数（平成12年=100とした場合）

(39) 高知県一つづき

	(人)								指数	
	総人口								2015年	2030年
	2000年	2005年	2010年	2015年	2020年	2025年	2030年			
39425 十和村	3,573	3,306	3,046	2,797	2,538	2,280	2,046	78.3	57.3	
39426 西土佐村	3,816	3,575	3,307	3,026	2,747	2,487	2,252	79.3	59.0	
39427 三原村	1,871	1,771	1,664	1,549	1,430	1,317	1,210	82.8	64.7	

結果表1 将来の市区町村別人口および指数（平成12年=100とした場合）

(40) 福岡県

(人)

	総人口							指数	
	2000年	2005年	2010年	2015年	2020年	2025年	2030年	2015年	2030年
40000 福岡県	5,015,699	5,092,480	5,137,619	5,149,693	5,125,686	5,068,039	4,985,209	102.7	99.4
40100 北九州市	1,011,471	1,000,345	982,774	958,388	926,008	887,358	844,900	94.8	83.5
40130 福岡市	1,341,470	1,397,769	1,443,789	1,481,285	1,508,828	1,526,976	1,536,316	110.4	114.5
40202 大牟田市	138,629	131,858	124,788	117,421	109,606	101,663	93,881	84.7	67.7
40203 久留米市	236,543	238,675	239,306	238,514	236,010	232,204	227,637	100.8	96.2
40204 直方市	59,182	56,852	54,334	51,592	48,577	45,344	42,062	87.2	71.1
40205 飯塚市	80,651	77,601	74,111	70,445	66,614	62,569	58,302	87.3	72.3
40206 田川市	54,027	51,375	48,595	45,724	42,718	39,701	36,720	84.6	68.0
40207 柳川市	41,815	40,291	38,620	36,760	34,713	32,519	30,298	87.9	72.5
40208 山田市	11,686	10,819	10,029	9,307	8,599	7,895	7,210	79.6	61.7
40209 甘木市	42,643	42,642	42,428	41,978	41,215	40,199	39,022	98.4	91.5
40210 八女市	39,610	39,278	38,527	37,328	35,854	34,195	32,442	94.2	81.9
40211 筑後市	47,348	49,107	50,140	50,372	49,991	49,110	47,837	106.4	101.0
40212 大川市	41,338	39,778	38,392	37,015	35,343	33,447	31,453	89.5	76.1
40213 行橋市	69,737	70,727	70,447	68,743	66,313	63,219	59,691	98.6	85.6
40214 豊前市	29,133	28,504	27,755	26,879	25,759	24,493	23,178	92.3	79.6
40215 中間市	48,032	46,557	44,941	43,144	41,106	38,891	36,569	89.8	76.1
40216 小郡市	54,583	58,691	62,385	65,351	67,705	69,513	70,845	119.7	129.8
40217 筑紫野市	93,049	104,426	115,444	126,016	135,720	144,313	151,821	135.4	163.2
40218 春日市	105,219	111,762	117,798	122,805	126,889	129,930	132,218	116.7	125.7
40219 大野城市	89,414	95,975	101,690	106,394	110,024	112,630	114,501	119.0	128.1
40220 宗像市	81,588	86,244	90,400	94,023	97,039	99,401	101,163	115.2	124.0
40221 太宰府市	66,099	67,586	69,244	71,171	72,896	73,972	74,710	107.7	113.0
40222 前原市	63,883	68,956	72,309	73,458	73,660	72,895	71,304	115.0	111.6
40223 古賀市	55,476	60,007	64,495	68,826	72,595	75,612	78,009	124.1	140.6
40305 那珂川町	45,548	48,931	51,985	54,722	56,911	58,575	59,716	120.1	131.1
40341 宇美町	38,126	39,641	41,142	42,482	43,516	44,190	44,529	111.4	116.8
40342 篠栗町	29,389	32,274	34,569	36,013	37,101	37,810	38,245	122.5	130.1
40343 志免町	37,794	39,376	40,861	42,193	43,233	43,835	44,175	111.6	116.9
40344 須恵町	25,086	26,025	26,850	27,679	28,277	28,650	28,840	110.3	115.0
40345 新宮町	22,431	25,414	28,298	30,945	33,326	35,378	37,152	138.0	165.6
40348 久山町	7,640	7,842	8,047	8,256	8,410	8,510	8,567	108.1	112.1
40349 粕屋町	34,811	38,111	40,914	43,081	44,879	46,189	47,218	123.8	135.6
40362 福岡町	41,480	42,970	44,340	45,492	46,400	46,919	47,043	109.7	113.4
40363 津屋崎町	14,298	14,582	14,829	15,073	15,234	15,320	15,329	105.4	107.2
40364 玄海町	9,559	9,980	10,380	10,716	10,941	11,082	11,132	112.1	116.5
40365 大島村	909	819	724	631	545	466	398	69.4	43.8
40381 芦屋町	15,827	15,264	14,908	14,683	14,331	13,877	13,360	92.8	84.4
40382 水巻町	31,623	31,605	31,192	30,421	29,462	28,317	27,033	96.2	85.5
40383 岡垣町	30,417	31,703	32,492	32,654	32,477	31,986	31,258	107.4	102.8
40384 遠賀町	19,309	19,447	19,393	19,138	18,749	18,155	17,402	99.1	90.1
40401 小竹町	9,730	9,043	8,402	7,787	7,173	6,561	5,956	80.0	61.2
40402 鞍手町	19,266	18,472	17,807	17,246	16,606	15,854	15,006	89.5	77.9
40403 宮田町	21,150	20,292	19,315	18,274	17,240	16,213	15,220	86.4	72.0
40404 若宮町	10,075	9,891	9,719	9,568	9,410	9,232	9,047	95.0	89.8
40421 桂川町	14,760	14,704	14,444	14,004	13,480	12,871	12,190	94.9	82.6
40422 稲築町	19,823	19,089	18,279	17,438	16,538	15,574	14,562	88.0	73.5
40423 碓井町	6,512	6,270	6,018	5,762	5,480	5,170	4,859	88.5	74.6
40424 嘉穂町	10,357	9,857	9,366	8,858	8,341	7,818	7,302	85.5	70.5
40425 筑穂町	11,294	11,226	11,191	11,145	11,055	10,867	10,605	98.7	93.9
40426 穂波町	26,528	26,114	25,568	24,872	24,037	23,062	21,980	93.8	82.9

結果表1 将来の市区町村別人口および指数（平成12年＝100とした場合）

(40) 福岡県—つづき—

	総人口							指数	
	2000年	2005年	2010年	2015年	2020年	2025年	2030年	2015年	2030年
40427 庄内町	11,087	10,751	10,331	9,822	9,276	8,688	8,064	88.6	72.7
40428 穎田町	7,141	6,784	6,426	6,081	5,704	5,301	4,889	85.2	68.5
40441 杷木町	8,649	8,284	7,906	7,504	7,077	6,630	6,184	86.8	71.5
40442 朝倉町	10,415	9,967	9,500	9,022	8,540	8,054	7,585	86.6	72.8
40443 三輪町	12,598	13,435	14,178	14,760	15,175	15,465	15,642	117.2	124.2
40444 夜須町	16,328	17,205	17,945	18,515	18,939	19,190	19,258	113.4	117.9
40445 小石原村	1,219	1,144	1,068	986	911	838	774	80.9	63.5
40446 宝珠山村	1,729	1,611	1,473	1,326	1,190	1,068	960	76.7	55.5
40462 二丈町	13,586	13,816	13,923	13,943	13,821	13,565	13,182	102.6	97.0
40463 志摩町	17,571	17,534	17,370	17,090	16,718	16,232	15,665	97.3	89.2
40481 吉井町	17,209	16,898	16,466	15,912	15,263	14,538	13,765	92.5	80.0
40482 田主丸町	21,532	21,309	20,926	20,332	19,636	18,858	18,035	94.4	83.8
40483 浮羽町	16,836	16,179	15,520	14,841	14,109	13,310	12,482	88.2	74.1
40501 北野町	17,404	17,649	17,835	17,942	17,949	17,880	17,728	103.1	101.9
40503 大刀洗町	15,227	15,760	16,265	16,700	17,012	17,211	17,299	109.7	113.6
40521 城島町	13,946	13,895	13,770	13,595	13,309	12,937	12,494	97.5	89.6
40522 大木町	13,862	14,119	14,215	14,116	13,914	13,609	13,219	101.8	95.4
40523 三潁町	15,459	15,499	15,460	15,355	15,143	14,827	14,416	99.3	93.3
40541 黒木町	14,685	13,772	12,838	11,928	11,025	10,152	9,355	81.2	63.7
40542 上陽町	4,223	3,948	3,701	3,469	3,240	3,015	2,806	82.1	66.4
40543 立花町	12,530	11,741	11,004	10,289	9,547	8,788	8,064	82.1	64.4
40544 広川町	19,779	19,993	20,042	19,883	19,542	19,034	18,407	100.5	93.1
40545 矢部村	1,760	1,613	1,469	1,328	1,179	1,036	915	75.5	52.0
40546 星野村	3,881	3,628	3,348	3,065	2,792	2,537	2,317	79.0	59.7
40561 瀬高町	24,916	24,008	22,967	21,811	20,577	19,283	17,992	87.5	72.2
40562 大和町	17,343	16,609	15,820	14,972	14,063	13,099	12,155	86.3	70.1
40563 三橋町	18,454	18,374	18,223	18,001	17,624	17,111	16,492	97.5	89.4
40564 山川町	5,711	5,347	4,991	4,655	4,328	4,001	3,679	81.5	64.4
40581 高田町	15,081	14,144	13,194	12,239	11,280	10,338	9,451	81.2	62.7
40601 香春町	13,104	12,341	11,593	10,887	10,124	9,328	8,527	83.1	65.1
40602 添田町	12,750	11,764	10,825	9,937	9,048	8,178	7,365	77.9	57.8
40603 金田町	8,341	7,962	7,602	7,257	6,870	6,445	6,000	87.0	71.9
40604 糸田町	10,469	9,950	9,397	8,798	8,159	7,515	6,884	84.0	65.8
40605 川崎町	20,190	18,988	17,784	16,605	15,429	14,249	13,097	82.2	64.9
40606 赤池町	10,032	9,869	9,592	9,184	8,723	8,224	7,696	91.6	76.7
40607 方城町	8,002	7,722	7,383	7,028	6,664	6,279	5,893	87.8	73.6
40608 大任町	5,943	5,573	5,196	4,823	4,455	4,083	3,730	81.1	62.8
40609 赤村	3,636	3,493	3,308	3,090	2,872	2,653	2,430	85.0	66.8
40621 苧田町	35,604	36,212	36,457	36,482	36,257	35,721	35,004	102.5	98.3
40622 犀川町	7,433	6,813	6,272	5,783	5,289	4,805	4,339	77.8	58.4
40623 勝山町	7,415	7,219	6,964	6,647	6,301	5,921	5,518	89.6	74.4
40624 豊津町	8,919	8,831	8,669	8,400	8,056	7,622	7,122	94.2	79.9
40641 椎田町	12,135	11,527	10,973	10,445	9,855	9,208	8,554	86.1	70.5
40642 吉富町	7,188	7,163	7,102	6,973	6,791	6,567	6,332	97.0	88.1
40643 築城町	9,713	9,178	8,695	8,237	7,754	7,241	6,722	84.8	69.2
40644 新吉富村	4,106	4,118	4,105	4,041	3,942	3,813	3,657	98.4	89.1
40645 大平村	4,190	3,978	3,750	3,522	3,289	3,062	2,854	84.1	68.1

結果表1 将来の市区町村別人口および指数（平成12年＝100とした場合）

(41) 佐賀県

(人)

	総人口							指数	
	2000年	2005年	2010年	2015年	2020年	2025年	2030年	2015年	2030年
41000 佐賀県	876,654	866,670	852,095	833,032	809,213	781,554	751,433	95.0	85.7
41201 佐賀市	167,955	164,430	160,064	155,026	148,996	142,270	135,004	92.3	80.4
41202 唐津市	78,945	78,053	76,767	75,165	72,976	70,402	67,617	95.2	85.7
41203 鳥栖市	60,726	63,793	66,384	68,444	70,044	71,124	71,800	112.7	118.2
41204 多久市	23,949	23,359	22,628	21,837	20,950	20,006	19,030	91.2	79.5
41205 伊万里市	59,143	57,554	55,575	53,214	50,573	47,738	44,797	90.0	75.7
41206 武雄市	34,603	34,094	33,465	32,624	31,538	30,279	28,898	94.3	83.5
41207 鹿島市	33,215	32,322	31,342	30,281	29,113	27,885	26,652	91.2	80.2
41301 諸富町	12,086	11,667	11,171	10,621	9,992	9,319	8,643	87.9	71.5
41302 川副町	19,037	18,319	17,510	16,638	15,702	14,695	13,705	87.4	72.0
41303 東与賀町	7,255	7,653	7,973	8,151	8,203	8,150	8,015	112.4	110.5
41304 久保田町	8,001	8,357	8,583	8,660	8,672	8,627	8,528	108.2	106.6
41305 大和町	21,956	22,091	21,918	21,398	20,796	20,086	19,288	97.5	87.9
41306 富士町	5,116	4,697	4,364	4,101	3,845	3,596	3,364	80.2	65.8
41321 神埼町	19,700	20,058	20,166	20,060	19,868	19,571	19,171	101.8	97.3
41322 千代田町	12,055	12,102	11,980	11,690	11,340	10,934	10,506	97.0	87.1
41323 三田川町	9,532	9,564	9,596	9,613	9,550	9,435	9,275	100.9	97.3
41324 東脊振村	6,510	6,822	7,062	7,219	7,327	7,389	7,395	110.9	113.6
41325 脊振村	1,893	1,816	1,747	1,684	1,616	1,547	1,478	89.0	78.1
41326 三瀬村	1,670	1,588	1,506	1,416	1,326	1,243	1,169	84.8	70.0
41341 基山町	19,176	19,974	20,745	21,493	22,101	22,570	22,909	112.1	119.5
41342 中原町	9,079	9,131	9,197	9,274	9,275	9,201	9,069	102.2	99.9
41343 北茂安町	11,482	11,381	11,239	11,061	10,797	10,447	10,039	96.3	87.4
41344 三根町	7,615	7,377	7,169	6,979	6,764	6,513	6,253	91.6	82.1
41345 上峰町	8,672	9,052	9,301	9,415	9,449	9,402	9,329	108.6	107.6
41361 小城町	17,582	17,852	17,874	17,634	17,301	16,883	16,429	100.3	93.4
41362 三日月町	10,960	11,730	12,251	12,512	12,602	12,548	12,368	114.2	112.8
41363 牛津町	10,454	10,582	10,703	10,768	10,734	10,584	10,336	103.0	98.9
41364 芦刈町	6,379	6,048	5,761	5,524	5,278	5,028	4,793	86.6	75.1
41381 浜玉町	10,415	10,397	10,245	9,953	9,597	9,189	8,747	95.6	84.0
41382 七山村	2,698	2,557	2,429	2,321	2,212	2,098	1,993	86.0	73.9
41383 巖木町	5,815	5,366	4,967	4,618	4,288	3,974	3,666	79.4	63.1
41384 相知町	8,853	8,439	7,987	7,508	7,021	6,532	6,054	84.8	68.4
41385 北波多村	4,736	4,551	4,372	4,198	3,989	3,759	3,513	88.6	74.2
41386 肥前町	9,125	8,362	7,683	7,062	6,482	5,932	5,430	77.4	59.5
41387 玄海町	6,986	6,694	6,367	6,014	5,661	5,308	4,972	86.1	71.2
41388 鎮西町	7,402	7,208	6,921	6,565	6,178	5,777	5,387	88.7	72.8
41389 呼子町	6,155	5,678	5,264	4,899	4,537	4,183	3,851	79.6	62.6
41401 有田町	12,964	12,552	12,114	11,629	11,063	10,445	9,800	89.7	75.6
41402 西有田町	9,350	9,200	8,986	8,693	8,324	7,911	7,459	93.0	79.8
41421 山内町	9,817	9,529	9,216	8,883	8,502	8,083	7,635	90.5	77.8
41422 北方町	8,648	8,485	8,289	8,075	7,827	7,554	7,239	93.4	83.7
41423 大町町	8,503	8,208	7,909	7,608	7,282	6,925	6,552	89.5	77.1
41424 江北町	9,584	9,496	9,274	8,934	8,580	8,232	7,881	93.2	82.2
41425 白石町	13,757	13,474	13,114	12,696	12,186	11,642	11,081	92.3	80.5
41426 福富町	5,563	5,251	4,940	4,654	4,381	4,118	3,872	83.7	69.6
41427 有明町	9,073	8,607	8,103	7,611	7,150	6,695	6,264	83.9	69.0
41441 太良町	11,140	10,695	10,293	9,892	9,495	9,092	8,705	88.8	78.1
41442 塩田町	11,679	11,387	11,029	10,599	10,131	9,663	9,194	90.8	78.7
41443 嬉野町	19,645	19,068	18,550	18,116	17,598	16,971	16,277	92.2	82.9

結果表1 将来の市区町村別人口および指数（平成12年＝100とした場合）

(42) 長崎県

(人)

	総人口							指数	
	2000年	2005年	2010年	2015年	2020年	2025年	2030年	2015年	2030年
42000 長崎県	1,516,523	1,482,997	1,441,220	1,391,014	1,332,586	1,267,386	1,198,263	91.7	79.0
42201 長崎市	423,167	407,092	388,918	369,163	347,413	324,065	300,031	87.2	70.9
42202 佐世保市	240,838	235,860	229,717	222,567	213,923	204,091	193,405	92.4	80.3
42203 島原市	39,605	38,473	37,118	35,557	33,740	31,787	29,788	89.8	75.2
42204 諫早市	95,182	96,939	97,752	97,482	96,239	94,066	91,134	102.4	95.7
42205 大村市	84,414	88,194	90,243	90,342	89,518	87,831	85,448	107.0	101.2
42206 福江市	27,662	26,500	25,294	23,976	22,569	21,053	19,532	86.7	70.6
42207 平戸市	23,900	22,351	20,769	19,200	17,658	16,147	14,698	80.3	61.5
42208 松浦市	22,082	20,819	19,672	18,654	17,609	16,592	15,597	84.5	70.6
42301 香焼町	4,512	4,323	4,141	3,943	3,712	3,454	3,181	87.4	70.5
42302 伊王島町	1,035	913	804	700	601	506	425	67.6	41.0
42303 高島町	900	725	576	449	351	267	205	49.9	22.8
42304 野母崎町	8,101	7,611	7,080	6,516	5,931	5,357	4,809	80.4	59.4
42305 三和町	12,366	11,823	11,268	10,697	10,081	9,409	8,684	86.5	70.2
42306 多良見町	17,056	16,961	16,864	16,788	16,623	16,325	15,903	98.4	93.2
42307 長与町	40,356	45,173	49,548	52,945	55,510	57,221	58,265	131.2	144.4
42308 時津町	28,065	29,305	30,614	31,769	32,593	33,126	33,331	113.2	118.8
42309 琴海町	12,649	13,281	13,560	13,432	13,157	12,749	12,236	106.2	96.7
42310 西彼町	9,873	9,727	9,503	9,186	8,809	8,379	7,947	93.0	80.5
42311 西海町	9,001	8,685	8,308	7,911	7,512	7,082	6,648	87.9	73.9
42312 大島町	6,055	5,736	5,378	5,024	4,656	4,264	3,900	83.0	64.4
42313 崎戸町	2,309	2,010	1,720	1,461	1,227	1,021	841	63.3	36.4
42314 大瀬戸町	8,050	7,640	7,227	6,819	6,409	5,995	5,588	84.7	69.4
42315 外海町	7,405	6,650	5,990	5,424	4,909	4,429	3,984	73.2	53.8
42321 東彼杵町	10,026	9,714	9,387	9,061	8,739	8,380	8,002	90.4	79.8
42322 川棚町	15,325	15,458	15,406	15,143	14,748	14,220	13,594	98.8	88.7
42323 波佐見町	15,462	15,230	14,870	14,416	13,897	13,287	12,637	93.2	81.7
42341 森山町	6,259	6,240	6,186	6,122	6,014	5,887	5,746	97.8	91.8
42342 飯盛町	8,034	7,910	7,731	7,488	7,231	6,942	6,639	93.2	82.6
42343 高来町	11,092	11,102	11,000	10,781	10,514	10,221	9,887	97.2	89.1
42344 小長井町	6,676	6,539	6,361	6,142	5,905	5,666	5,436	92.0	81.4
42361 有明町	11,958	11,778	11,471	11,055	10,591	10,105	9,589	92.5	80.2
42362 国見町	11,458	11,076	10,645	10,173	9,677	9,154	8,626	88.8	75.3
42363 瑞穂町	5,998	5,763	5,513	5,265	5,008	4,740	4,472	87.8	74.6
42364 吾妻町	7,725	7,558	7,348	7,094	6,792	6,503	6,252	91.8	80.9
42365 愛野町	4,867	4,995	5,075	5,096	5,081	5,030	4,940	104.7	101.5
42366 千々石町	5,816	5,661	5,452	5,205	4,956	4,708	4,473	89.5	76.9
42367 小浜町	11,571	10,796	10,143	9,580	9,013	8,430	7,843	82.8	67.8
42368 南串山町	4,795	4,501	4,219	3,948	3,671	3,409	3,167	82.3	66.0
42369 加津佐町	8,272	8,009	7,725	7,433	7,064	6,648	6,193	89.9	74.9
42370 口之津町	6,872	6,569	6,244	5,851	5,404	4,930	4,460	85.1	64.9
42371 南有馬町	6,408	6,015	5,640	5,271	4,884	4,486	4,088	82.3	63.8
42372 北有馬町	4,360	4,084	3,784	3,466	3,158	2,874	2,620	79.5	60.1
42373 西有家町	8,756	8,230	7,663	7,089	6,528	6,013	5,524	81.0	63.1
42374 有家町	9,209	8,755	8,267	7,770	7,272	6,785	6,325	84.4	68.7
42375 布津町	5,019	4,790	4,544	4,305	4,061	3,822	3,593	85.8	71.6
42376 深江町	8,149	8,303	8,374	8,338	8,179	7,940	7,643	102.3	93.8
42381 大島村	1,785	1,569	1,333	1,136	957	803	671	63.6	37.6
42382 生月町	7,934	7,325	6,684	6,046	5,421	4,818	4,264	76.2	53.7
42383 小値賀町	3,765	3,289	2,830	2,428	2,071	1,741	1,457	64.5	38.7
42384 宇久町	4,010	3,591	3,198	2,846	2,534	2,245	1,977	71.0	49.3

結果表1 将来の市区町村別人口および指数（平成12年=100とした場合）

(42) 長崎県一ツづき一

(人)

	総人口							指数	
	2000年	2005年	2010年	2015年	2020年	2025年	2030年	2015年	2030年
42385 田平町	7,967	7,707	7,398	7,029	6,625	6,198	5,770	88.2	72.4
42386 福島町	3,420	3,191	2,948	2,711	2,482	2,260	2,048	79.3	59.9
42387 鷹島町	2,868	2,629	2,395	2,167	1,952	1,745	1,553	75.6	54.2
42388 江迎町	6,317	6,063	5,827	5,586	5,333	5,067	4,795	88.4	75.9
42389 鹿町町	5,548	5,278	5,056	4,840	4,623	4,409	4,184	87.2	75.4
42390 小佐々町	7,292	7,298	7,268	7,221	7,129	6,975	6,773	99.0	92.9
42391 佐々町	13,335	13,803	14,130	14,241	14,188	13,987	13,662	106.8	102.5
42392 吉井町	6,151	6,163	6,126	6,003	5,839	5,636	5,396	97.6	87.7
42393 世知原町	4,243	4,010	3,777	3,548	3,309	3,065	2,817	83.6	66.4
42401 富江町	6,399	5,884	5,415	4,991	4,575	4,170	3,791	78.0	59.2
42402 玉之浦町	2,197	1,968	1,746	1,538	1,343	1,163	1,008	70.0	45.9
42403 三井楽町	4,010	3,646	3,302	2,990	2,698	2,411	2,150	74.6	53.6
42404 岐宿町	4,310	4,109	3,871	3,576	3,282	2,999	2,731	83.0	63.4
42405 奈留町	3,955	3,462	3,012	2,600	2,206	1,858	1,565	65.7	39.6
42406 若松町	4,299	3,869	3,441	3,039	2,663	2,326	2,036	70.7	47.4
42407 上五島町	7,368	6,733	6,107	5,527	4,991	4,470	4,006	75.0	54.4
42408 新魚目町	4,996	4,657	4,320	3,982	3,643	3,317	3,008	79.7	60.2
42409 有川町	7,564	7,166	6,728	6,275	5,799	5,314	4,855	83.0	64.2
42410 奈良尾町	3,332	2,969	2,615	2,293	1,986	1,702	1,449	68.8	43.5
42421 郷ノ浦町	12,600	12,077	11,499	10,880	10,255	9,604	8,974	86.3	71.2
42422 勝本町	6,914	6,485	6,054	5,617	5,177	4,764	4,359	81.2	63.0
42423 芦辺町	9,272	8,788	8,270	7,774	7,234	6,715	6,217	83.8	67.0
42424 石田町	4,752	4,549	4,352	4,129	3,879	3,630	3,394	86.9	71.4
42441 巖原町	15,485	14,627	13,746	12,836	11,870	10,885	9,901	82.9	63.9
42442 美津島町	8,423	8,146	7,810	7,440	7,031	6,595	6,141	88.3	72.9
42443 豊玉町	4,705	4,392	4,077	3,781	3,487	3,198	2,919	80.4	62.0
42444 峰町	2,897	2,648	2,411	2,190	1,972	1,763	1,572	75.6	54.3
42445 上県町	4,494	4,248	3,981	3,683	3,357	3,047	2,757	81.9	61.3
42446 上対馬町	5,226	4,790	4,382	3,972	3,535	3,109	2,730	76.0	52.2

結果表1 将来の市区町村別人口および指数（平成12年＝100とした場合）

(43) 熊本県

	(人)							指数	
	2000年	2005年	2010年	2015年	2020年	2025年	2030年	2015年	2030年
43000 熊本県	1,859,344	1,854,503	1,838,860	1,812,617	1,774,543	1,726,140	1,671,084	97.5	89.9
43201 熊本市	662,012	673,278	680,669	684,327	682,846	676,355	666,114	103.4	100.6
43202 八代市	106,141	103,957	101,172	97,644	93,387	88,567	83,451	92.0	78.6
43203 人吉市	38,814	38,074	37,114	35,925	34,510	32,924	31,256	92.6	80.5
43204 荒尾市	56,905	55,944	54,741	53,238	51,291	48,981	46,420	93.6	81.6
43205 水俣市	31,147	29,396	27,678	25,999	24,228	22,375	20,523	83.5	65.9
43206 玉名市	45,648	45,735	45,392	44,506	43,502	42,200	40,698	97.5	89.2
43207 本渡市	41,090	40,982	40,718	40,246	39,457	38,408	37,204	97.9	90.5
43208 山鹿市	32,944	32,354	31,616	30,718	29,564	28,205	26,738	93.2	81.2
43209 牛深市	18,284	16,404	14,546	12,742	11,040	9,472	8,052	69.7	44.0
43210 菊池市	27,342	26,620	25,741	24,748	23,646	22,466	21,279	90.5	77.8
43211 宇土市	37,255	39,152	40,412	40,864	40,914	40,615	40,102	109.7	107.6
43321 三角町	10,305	9,517	8,778	8,081	7,410	6,760	6,152	78.4	59.7
43322 不知火町	9,804	9,642	9,469	9,294	9,088	8,836	8,567	94.8	87.4
43341 城南町	19,677	20,439	20,929	21,128	21,157	21,012	20,701	107.4	105.2
43342 富合町	7,892	7,719	7,582	7,459	7,312	7,143	6,976	94.5	88.4
43343 松橋町	25,010	26,055	26,861	27,389	27,662	27,682	27,418	109.5	109.6
43344 小川町	13,808	13,707	13,423	12,998	12,474	11,886	11,256	94.1	81.5
43345 豊野町	5,041	4,845	4,650	4,488	4,291	4,081	3,862	89.0	76.6
43346 中央町	5,206	4,995	4,746	4,476	4,207	3,940	3,681	86.0	70.7
43347 砥用町	7,763	7,319	6,841	6,356	5,859	5,387	4,968	81.9	64.0
43361 岱明町	14,609	14,631	14,554	14,367	14,030	13,569	13,028	98.3	89.2
43362 横島町	5,774	5,690	5,553	5,375	5,167	4,936	4,723	93.1	81.8
43363 天水町	7,020	6,852	6,646	6,400	6,122	5,828	5,532	91.2	78.8
43364 玉東町	5,781	5,543	5,313	5,095	4,857	4,593	4,334	88.1	75.0
43365 菊水町	6,743	6,479	6,178	5,853	5,507	5,157	4,811	86.8	71.4
43366 三加和町	5,647	5,348	5,010	4,630	4,253	3,896	3,587	82.0	63.5
43367 南関町	11,821	11,520	11,130	10,649	10,081	9,511	8,962	90.1	75.8
43368 長洲町	17,956	17,936	17,776	17,476	17,008	16,414	15,725	97.3	87.6
43381 鹿北町	5,290	5,036	4,721	4,366	4,018	3,687	3,376	82.5	63.8
43382 菊鹿町	7,524	7,289	6,971	6,614	6,231	5,848	5,496	87.9	73.0
43383 鹿本町	8,522	8,301	8,048	7,770	7,463	7,130	6,782	91.2	79.6
43384 鹿央町	5,211	4,906	4,616	4,344	4,066	3,796	3,530	83.4	67.7
43385 植木町	31,235	31,513	31,506	31,378	30,996	30,365	29,510	100.5	94.5
43401 七城町	5,838	5,835	5,774	5,681	5,553	5,407	5,251	97.3	89.9
43402 旭志村	5,407	5,391	5,338	5,269	5,181	5,082	4,972	97.4	92.0
43403 大津町	28,021	29,530	30,776	31,649	32,239	32,606	32,746	112.9	116.9
43404 菊陽町	28,360	30,500	32,386	34,049	35,416	36,429	37,149	120.1	131.0
43405 合志町	21,930	22,629	23,324	24,001	24,485	24,806	24,898	109.4	113.5
43406 泗水町	14,049	14,659	15,093	15,355	15,491	15,496	15,388	109.3	109.5
43407 西合志町	27,461	29,265	30,862	32,130	33,085	33,683	33,999	117.0	123.8
43421 一の宮町	10,054	9,741	9,390	8,990	8,530	8,042	7,547	89.4	75.1
43422 阿蘇町	18,667	18,250	17,770	17,199	16,525	15,738	14,905	92.1	79.8
43423 南小国町	4,657	4,459	4,237	3,975	3,703	3,421	3,145	85.4	67.5
43424 小国町	8,954	8,498	7,963	7,385	6,783	6,186	5,617	82.5	62.7
43425 産山村	1,824	1,762	1,680	1,582	1,473	1,360	1,251	86.7	68.6
43426 波野村	1,736	1,617	1,501	1,384	1,264	1,151	1,049	79.7	60.4
43427 蘇陽町	4,668	4,431	4,174	3,881	3,575	3,260	2,958	83.1	63.4
43428 高森町	7,300	6,916	6,501	6,078	5,620	5,148	4,706	83.3	64.5
43429 白水村	4,583	4,512	4,382	4,194	3,972	3,726	3,485	91.5	76.0
43430 久木野村	2,547	2,490	2,413	2,342	2,254	2,152	2,054	91.9	80.6

結果表1 将来の市区町村別人口および指数（平成12年=100とした場合）

(43) 熊本県—つづき—

	総人口							指数	
	2000年	2005年	2010年	2015年	2020年	2025年	2030年	2015年	2030年
43431 長陽村	5,306	5,237	5,140	5,090	5,016	4,936	4,816	95.9	90.8
43432 西原村	5,728	6,092	6,346	6,463	6,501	6,509	6,490	112.8	113.3
43441 御船町	18,532	18,574	18,540	18,425	18,186	17,858	17,437	99.4	94.1
43442 嘉島町	8,145	8,525	8,792	8,932	8,999	8,991	8,948	109.7	109.9
43443 益城町	32,160	33,620	34,884	35,974	36,784	37,328	37,602	111.9	116.9
43444 甲佐町	12,012	11,647	11,225	10,753	10,250	9,729	9,193	89.5	76.5
43445 矢部町	12,386	11,541	10,741	9,950	9,164	8,426	7,770	80.3	62.7
43446 清和村	3,279	3,049	2,829	2,622	2,407	2,193	1,999	80.0	61.0
43461 坂本村	5,771	5,116	4,511	3,988	3,491	3,044	2,663	69.1	46.1
43462 千丁町	6,989	6,848	6,663	6,450	6,176	5,849	5,486	92.3	78.5
43463 鏡町	16,174	15,643	15,018	14,284	13,457	12,575	11,673	88.3	72.2
43464 竜北町	8,721	8,382	8,019	7,638	7,221	6,754	6,268	87.6	71.9
43465 宮原町	5,004	4,758	4,499	4,219	3,924	3,620	3,316	84.3	66.3
43466 東陽村	2,805	2,638	2,459	2,269	2,081	1,898	1,727	80.9	61.6
43467 泉村	2,775	2,589	2,390	2,190	1,987	1,783	1,597	78.9	57.6
43481 田浦町	5,352	4,941	4,522	4,111	3,691	3,272	2,877	76.8	53.8
43482 芦北町	17,021	15,951	14,770	13,540	12,356	11,213	10,150	79.5	59.6
43484 津奈木町	5,741	5,621	5,440	5,184	4,875	4,550	4,219	90.3	73.5
43501 錦町	11,975	11,685	11,363	11,024	10,630	10,144	9,603	92.1	80.2
43502 上村	5,404	5,140	4,876	4,629	4,361	4,083	3,808	85.7	70.5
43503 免田町	5,991	5,754	5,521	5,264	4,967	4,655	4,339	87.9	72.4
43504 岡原村	2,935	2,796	2,645	2,480	2,309	2,131	1,962	84.5	66.9
43505 多良木町	12,072	11,398	10,685	9,936	9,163	8,412	7,709	82.3	63.9
43506 湯前町	5,018	4,739	4,424	4,087	3,746	3,404	3,077	81.4	61.3
43507 水上村	2,706	2,472	2,247	2,037	1,845	1,664	1,510	75.3	55.8
43508 須恵村	1,471	1,397	1,319	1,243	1,165	1,084	1,007	84.5	68.4
43509 深田村	1,950	1,850	1,739	1,622	1,510	1,403	1,295	83.2	66.4
43510 相良村	5,526	5,249	4,927	4,588	4,250	3,905	3,571	83.0	64.6
43511 五木村	1,530	1,348	1,198	1,075	949	829	725	70.2	47.4
43512 山江村	4,104	4,005	3,839	3,621	3,398	3,180	2,967	88.2	72.3
43513 球磨村	5,201	4,717	4,242	3,820	3,431	3,064	2,735	73.4	52.6
43521 大矢野町	17,354	16,913	16,356	15,718	14,977	14,196	13,401	90.6	77.2
43522 松島町	9,026	8,628	8,194	7,715	7,189	6,645	6,117	85.5	67.8
43523 有明町	6,378	6,057	5,724	5,372	4,982	4,604	4,226	84.2	66.3
43524 姫戸町	3,686	3,466	3,247	3,021	2,785	2,560	2,340	82.0	63.5
43525 龍ヶ岳町	5,248	4,861	4,449	4,027	3,608	3,206	2,828	76.7	53.9
43526 御所浦町	4,097	3,780	3,436	3,065	2,694	2,339	2,007	74.8	49.0
43527 倉岳町	3,861	3,564	3,285	3,024	2,755	2,489	2,240	78.3	58.0
43528 栖本町	3,011	2,855	2,665	2,464	2,274	2,085	1,903	81.8	63.2
43529 新和町	4,357	4,050	3,716	3,374	3,071	2,780	2,510	77.4	57.6
43530 五和町	10,717	10,042	9,339	8,624	7,881	7,136	6,421	80.5	59.9
43531 苓北町	9,436	9,191	8,855	8,437	7,953	7,409	6,841	89.4	72.5
43532 天草町	4,676	4,264	3,857	3,478	3,118	2,788	2,495	74.4	53.4
43533 河浦町	6,436	5,845	5,260	4,702	4,174	3,700	3,284	73.1	51.0

結果表1 将来の市区町村別人口および指数（平成12年=100とした場合）

(44) 大分県

(人)

	総人口							指数	
	2000年	2005年	2010年	2015年	2020年	2025年	2030年	2015年	2030年
44000 大分県	1,221,140	1,207,100	1,185,014	1,153,812	1,113,764	1,067,653	1,018,390	94.5	83.4
44201 大分市	436,470	444,839	449,867	451,065	447,479	439,742	428,815	103.3	98.2
44202 別府市	126,523	124,799	122,766	120,072	116,393	111,977	107,005	94.9	84.6
44203 中津市	67,083	66,548	65,547	64,070	62,004	59,521	56,802	95.5	84.7
44204 日田市	62,507	60,991	59,046	56,695	54,017	51,099	48,179	90.7	77.1
44205 佐伯市	50,120	48,752	46,990	44,784	42,180	39,298	36,285	89.4	72.4
44206 臼杵市	35,786	34,674	33,146	31,152	28,930	26,610	24,267	87.1	67.8
44207 津久見市	23,164	21,590	20,091	18,638	17,109	15,570	14,066	80.5	60.7
44208 竹田市	17,489	16,257	14,999	13,666	12,302	10,977	9,734	78.1	55.7
44209 豊後高田市	18,506	17,871	17,200	16,460	15,622	14,753	13,911	88.9	75.2
44210 杵築市	22,746	23,256	23,531	23,619	23,445	23,109	22,680	103.8	99.7
44211 宇佐市	49,312	48,179	46,642	44,682	42,472	40,163	37,836	90.6	76.7
44301 大田村	1,906	1,794	1,674	1,546	1,421	1,311	1,223	81.1	64.2
44302 真玉町	3,948	3,701	3,440	3,176	2,915	2,658	2,412	80.4	61.1
44303 香々地町	3,752	3,473	3,168	2,852	2,550	2,262	2,002	76.0	53.4
44321 国見町	5,667	5,219	4,788	4,367	3,928	3,519	3,148	77.1	55.5
44322 姫島村	2,761	2,586	2,381	2,172	1,975	1,780	1,587	78.7	57.5
44323 国東町	13,785	12,968	12,025	11,017	10,028	9,098	8,272	79.9	60.0
44324 武蔵町	5,963	6,093	6,170	6,221	6,225	6,221	6,224	104.3	104.4
44325 安岐町	10,010	10,144	10,090	9,855	9,554	9,232	8,915	98.4	89.1
44341 日出町	26,142	27,524	28,398	28,675	28,582	28,227	27,651	109.7	105.8
44342 山香町	8,711	8,280	7,852	7,439	7,038	6,644	6,276	85.4	72.0
44361 野津原町	5,094	4,855	4,603	4,327	4,020	3,723	3,440	84.9	67.5
44362 挾間町	14,524	15,509	16,212	16,436	16,407	16,173	15,812	113.2	108.9
44363 庄内町	9,317	8,789	8,274	7,771	7,238	6,700	6,191	83.4	66.4
44364 湯布院町	11,407	11,177	10,809	10,331	9,803	9,242	8,677	90.6	76.1
44381 佐賀関町	12,860	11,570	10,364	9,231	8,127	7,082	6,129	71.8	47.7
44401 上浦町	2,714	2,457	2,214	1,978	1,764	1,569	1,398	72.9	51.5
44402 弥生町	7,079	7,010	6,803	6,442	6,003	5,548	5,089	91.0	71.9
44403 本匠村	2,049	1,882	1,720	1,564	1,408	1,265	1,135	76.4	55.4
44404 宇目町	3,664	3,302	2,960	2,641	2,331	2,042	1,784	72.1	48.7
44405 直川村	2,847	2,643	2,428	2,216	2,008	1,804	1,611	77.8	56.6
44406 鶴見町	4,335	3,982	3,627	3,256	2,889	2,541	2,234	75.1	51.5
44407 米水津村	2,481	2,230	2,009	1,802	1,605	1,418	1,245	72.7	50.2
44408 藩江町	9,160	8,501	7,809	7,090	6,353	5,658	5,024	77.4	54.9
44421 野津町	9,700	9,177	8,600	8,020	7,415	6,812	6,236	82.7	64.3
44422 三重町	18,241	18,114	17,868	17,483	16,994	16,422	15,841	95.8	86.8
44423 清川村	2,521	2,380	2,218	2,044	1,861	1,698	1,566	81.1	62.1
44424 緒方町	6,546	6,070	5,520	4,910	4,321	3,791	3,341	75.0	51.0
44425 朝地町	3,431	3,150	2,872	2,603	2,328	2,067	1,836	75.9	53.5
44426 大野町	5,533	5,122	4,684	4,223	3,777	3,382	3,048	76.3	55.1
44427 千歳村	2,611	2,494	2,377	2,238	2,105	1,980	1,866	85.7	71.4
44428 犬飼町	4,488	4,174	3,892	3,628	3,370	3,118	2,869	80.8	63.9
44441 荻町	3,584	3,345	3,094	2,842	2,588	2,350	2,133	79.3	59.5
44442 久住町	4,725	4,543	4,299	4,006	3,711	3,426	3,162	84.8	66.9
44443 直入町	2,891	2,778	2,630	2,448	2,266	2,091	1,931	84.7	66.8
44461 九重町	11,566	10,935	10,239	9,491	8,739	7,992	7,289	82.1	63.0
44462 玖珠町	18,988	18,174	17,177	15,973	14,766	13,581	12,474	84.1	65.7
44481 前津江村	1,646	1,584	1,497	1,399	1,301	1,209	1,125	85.0	68.4
44482 中津江村	1,338	1,242	1,142	1,030	913	811	729	77.0	54.5
44483 上津江村	1,308	1,223	1,123	1,019	916	819	738	77.9	56.4

結果表1 将来の市区町村別人口および指数（平成12年=100とした場合）

(44) 大分県—つづき—

(人)

	総人口							指数	
	2000年	2005年	2010年	2015年	2020年	2025年	2030年	2015年	2030年
44484 大山町	3,910	3,601	3,320	3,068	2,820	2,580	2,359	78.5	60.3
44485 天瀬町	6,660	6,071	5,505	4,960	4,426	3,931	3,491	74.5	52.4
44501 三光村	5,713	5,566	5,358	5,100	4,825	4,547	4,279	89.3	74.9
44502 本耶馬溪町	3,910	3,633	3,358	3,084	2,837	2,597	2,371	78.9	60.6
44503 耶馬溪町	5,459	4,980	4,527	4,108	3,706	3,340	3,011	75.2	55.2
44504 山国町	3,452	3,136	2,816	2,514	2,233	1,978	1,769	72.8	51.2
44521 院内町	5,003	4,620	4,244	3,863	3,498	3,166	2,867	77.2	57.3
44522 安心院町	8,034	7,542	7,010	6,453	5,923	5,431	5,003	80.3	62.3

結果表1 将来の市区町村別人口および指数（平成12年＝100とした場合）

(45) 宮崎県

(人)

	総人口							指数	
	2000年	2005年	2010年	2015年	2020年	2025年	2030年	2015年	2030年
45000 宮崎県	1,170,007	1,161,804	1,147,253	1,125,143	1,094,205	1,055,856	1,013,164	96.2	86.6
45201 宮崎市	305,755	311,425	315,255	316,863	315,385	310,834	304,272	103.6	99.5
45202 都城市	131,922	130,719	128,812	126,141	122,629	118,441	113,809	95.6	86.3
45203 延岡市	124,761	122,456	119,464	115,600	110,718	105,287	99,601	92.7	79.8
45204 日南市	45,998	44,414	42,791	41,000	38,949	36,685	34,369	89.1	74.7
45205 小林市	40,346	39,706	38,889	37,938	36,715	35,249	33,682	94.0	83.5
45206 日向市	58,996	59,162	59,052	58,523	57,463	55,929	54,094	99.2	91.7
45207 串間市	23,647	22,099	20,608	19,155	17,705	16,326	15,060	81.0	63.7
45208 西都市	35,381	34,333	33,102	31,607	29,891	28,041	26,190	89.3	74.0
45209 えびの市	24,906	23,807	22,535	21,281	19,945	18,608	17,329	85.4	69.6
45301 清武町	28,755	30,530	31,978	33,064	33,786	34,107	34,010	115.0	118.3
45302 田野町	12,321	12,198	12,057	11,854	11,596	11,259	10,885	96.2	88.3
45303 佐土原町	32,499	33,177	33,663	33,780	33,479	32,785	31,795	103.9	97.8
45321 北郷町	5,359	5,093	4,832	4,575	4,314	4,031	3,757	85.4	70.1
45322 南郷町	12,064	11,498	10,870	10,200	9,494	8,769	8,042	84.5	66.7
45341 三股町	24,056	24,803	25,047	24,791	24,323	23,622	22,751	103.1	94.6
45342 山之口町	7,322	7,063	6,816	6,567	6,279	5,945	5,590	89.7	76.3
45343 高城町	12,570	12,115	11,644	11,142	10,594	10,001	9,396	88.6	74.7
45344 山田町	8,615	8,334	7,982	7,575	7,154	6,723	6,292	87.9	73.0
45345 高崎町	11,383	10,712	10,107	9,505	8,874	8,257	7,682	83.5	67.5
45361 高原町	11,254	10,836	10,344	9,821	9,252	8,671	8,109	87.3	72.1
45362 野尻町	8,920	8,609	8,244	7,826	7,386	6,926	6,451	87.7	72.3
45363 須木村	2,431	2,213	2,017	1,845	1,680	1,529	1,391	75.9	57.2
45381 高岡町	12,848	12,686	12,404	12,024	11,563	11,030	10,472	93.6	81.5
45382 国富町	22,367	22,450	22,349	22,062	21,564	20,879	20,059	98.6	89.7
45383 綾町	7,596	7,639	7,579	7,400	7,150	6,849	6,512	97.4	85.7
45401 高鍋町	22,748	22,610	22,421	22,166	21,740	21,107	20,327	97.4	89.4
45402 新富町	19,058	19,981	20,777	21,296	21,548	21,544	21,307	111.7	111.8
45403 西米良村	1,480	1,360	1,254	1,147	1,039	930	833	77.5	56.3
45404 木城町	5,759	5,757	5,684	5,507	5,279	5,010	4,715	95.6	81.9
45405 川南町	17,630	17,181	16,696	16,150	15,522	14,809	14,035	91.6	79.6
45406 都農町	12,321	11,998	11,623	11,201	10,681	10,089	9,454	90.9	76.7
45421 門川町	19,287	19,300	19,067	18,533	17,790	16,895	15,885	96.1	82.4
45422 東郷町	5,190	4,862	4,508	4,158	3,810	3,481	3,169	80.1	61.1
45423 南郷村	2,604	2,409	2,212	2,015	1,810	1,618	1,449	77.4	55.6
45424 西郷村	2,836	2,532	2,245	1,958	1,698	1,475	1,282	69.0	45.2
45425 北郷村	2,069	1,864	1,662	1,455	1,254	1,076	923	70.3	44.6
45426 北方町	4,987	4,627	4,272	3,938	3,596	3,270	2,970	79.0	59.6
45427 北川町	4,824	4,567	4,261	3,919	3,576	3,261	2,974	81.2	61.7
45428 北浦町	4,604	4,438	4,224	4,001	3,753	3,498	3,242	86.9	70.4
45429 諸塚村	2,402	2,177	1,961	1,769	1,574	1,397	1,243	73.6	51.8
45430 椎葉村	3,769	3,431	3,121	2,820	2,512	2,227	1,985	74.8	52.7
45441 高千穂町	15,843	14,858	13,819	12,759	11,681	10,633	9,642	80.5	60.9
45442 日之影町	5,445	4,972	4,496	4,023	3,573	3,165	2,808	73.9	51.6
45443 五ヶ瀬町	5,079	4,804	4,509	4,191	3,880	3,586	3,321	82.5	65.4

結果表1 将来の市区町村別人口および指数（平成12年＝100とした場合）

(46) 鹿児島県

(人)

	総人口							指数	
	2000年	2005年	2010年	2015年	2020年	2025年	2030年	2015年	2030年
46000鹿児島県	1,786,194	1,774,563	1,756,630	1,731,861	1,697,401	1,653,032	1,602,575	97.0	89.7
46201 鹿児島市	552,098	557,529	560,198	560,270	555,952	547,014	534,259	101.5	96.8
46202 川内市	73,236	73,584	73,813	73,821	73,387	72,453	71,225	100.8	97.3
46203 鹿屋市	81,084	82,942	84,678	86,171	87,030	87,199	86,935	106.3	107.2
46204 枕崎市	26,317	24,934	23,559	22,169	20,661	19,044	17,401	84.2	66.1
46205 串木野市	27,047	25,930	25,122	24,509	23,791	22,946	22,092	90.6	81.7
46206 阿久根市	26,270	25,134	24,025	22,953	21,851	20,693	19,561	87.4	74.5
46207 名瀬市	43,015	41,795	40,705	39,581	38,184	36,438	34,487	92.0	80.2
46208 出水市	39,708	39,373	39,002	38,405	37,495	36,284	34,929	96.7	88.0
46209 大口市	23,594	22,468	21,216	19,932	18,587	17,221	15,903	84.5	67.4
46210 指宿市	30,640	29,944	29,211	28,396	27,386	26,180	24,821	92.7	81.0
46211 加世田市	24,187	23,369	22,572	21,659	20,770	19,795	18,760	89.5	77.6
46212 国分市	53,966	57,900	61,652	65,195	68,449	71,552	74,365	120.8	137.8
46213 西之表市	18,866	17,928	17,030	16,124	15,148	14,103	13,050	85.5	69.2
46214 垂水市	20,107	19,291	18,473	17,696	16,899	16,083	15,275	88.0	76.0
46301 吉田町	11,736	12,219	12,632	12,954	13,183	13,248	13,160	110.4	112.1
46302 桜島町	4,678	4,470	4,250	4,035	3,798	3,569	3,363	86.2	71.9
46303 三島村	500	470	441	407	373	341	305	81.5	61.0
46304 十島村	756	698	631	561	499	439	382	74.2	50.5
46321 喜入町	12,802	12,672	12,432	12,081	11,699	11,234	10,712	94.4	83.7
46322 山川町	10,835	10,263	9,665	9,034	8,359	7,659	6,966	83.4	64.3
46323 穎娃町	14,795	14,007	13,248	12,526	11,800	11,064	10,363	84.7	70.0
46324 開開町	7,275	6,842	6,419	6,019	5,594	5,174	4,766	82.7	65.5
46341 笠沙町	3,838	3,491	3,122	2,751	2,404	2,074	1,783	71.7	46.5
46342 大浦町	2,991	2,720	2,439	2,164	1,920	1,704	1,505	72.4	50.3
46343 坊津町	4,726	4,186	3,700	3,267	2,866	2,500	2,179	69.1	46.1
46344 知覧町	13,886	13,504	13,035	12,475	11,890	11,272	10,659	89.8	76.8
46345 川辺町	15,456	14,840	14,168	13,491	12,794	12,075	11,376	87.3	73.6
46361 市来町	7,219	7,216	7,160	7,075	6,939	6,754	6,532	98.0	90.5
46362 東市来町	13,623	13,496	13,263	12,945	12,588	12,197	11,801	95.0	86.6
46363 伊集院町	23,961	25,127	26,184	27,121	27,838	28,258	28,413	113.2	118.6
46364 松元町	12,065	12,947	13,742	14,375	14,927	15,331	15,575	119.1	129.1
46365 郡山町	8,314	8,342	8,333	8,270	8,197	8,079	7,908	99.5	95.1
46366 日吉町	5,934	5,750	5,602	5,512	5,408	5,291	5,177	92.9	87.2
46367 吹上町	9,873	9,384	8,933	8,532	8,153	7,808	7,496	86.4	75.9
46368 金峰町	8,237	7,702	7,161	6,648	6,176	5,751	5,379	80.7	65.3
46381 樋脇町	7,951	7,682	7,419	7,154	6,879	6,598	6,323	90.0	79.5
46382 入来町	6,454	6,256	6,020	5,791	5,569	5,355	5,139	89.7	79.6
46383 東郷町	5,978	5,890	5,751	5,578	5,373	5,156	4,936	93.3	82.6
46384 宮之城町	17,770	17,362	16,926	16,363	15,720	15,030	14,336	92.1	80.7
46385 鶴田町	4,968	4,799	4,588	4,347	4,105	3,854	3,611	87.5	72.7
46386 薩摩町	4,593	4,202	3,829	3,487	3,173	2,892	2,652	75.9	57.7
46387 祁答院町	4,625	4,341	4,086	3,861	3,641	3,439	3,254	83.5	70.4
46388 里村	1,517	1,375	1,229	1,084	955	842	731	71.4	48.2
46389 上甌村	2,008	1,799	1,583	1,377	1,188	1,023	876	68.6	43.6
46390 下甌村	2,803	2,547	2,288	2,040	1,821	1,616	1,421	72.8	50.7
46391 鹿島村	892	804	722	652	587	524	461	73.1	51.7
46401 野田町	4,947	4,785	4,595	4,421	4,249	4,066	3,889	89.4	78.6
46402 高尾野町	13,805	14,016	14,065	13,910	13,638	13,264	12,825	100.8	92.9
46403 東町	7,337	6,972	6,599	6,219	5,814	5,414	5,036	84.8	68.6
46404 長島町	5,215	4,918	4,620	4,327	4,032	3,742	3,465	83.0	66.4

結果表1 将来の市区町村別人口および指数（平成12年＝100とした場合）

(46) 鹿児島県—つづき—

	総人口							指数	
	2000年	2005年	2010年	2015年	2020年	2025年	2030年	2015年	2030年
46421 菱刈町	9,914	9,536	9,069	8,569	8,045	7,496	6,959	86.4	70.2
46441 加治木町	23,332	23,282	23,343	23,450	23,432	23,245	22,928	100.5	98.3
46442 始良町	42,969	44,986	46,369	46,870	47,054	46,784	46,147	109.1	107.4
46443 蒲生町	7,339	7,119	6,868	6,624	6,396	6,178	5,947	90.3	81.0
46444 溝辺町	8,537	8,800	9,034	9,236	9,384	9,449	9,479	108.2	111.0
46445 横川町	5,516	5,218	4,934	4,698	4,455	4,222	3,994	85.2	72.4
46446 栗野町	8,300	7,928	7,497	7,045	6,576	6,113	5,694	84.9	68.6
46447 吉松町	4,937	4,875	4,760	4,618	4,446	4,252	4,037	93.5	81.8
46448 牧園町	9,613	9,036	8,513	8,038	7,541	7,030	6,523	83.6	67.9
46449 霧島町	5,918	5,696	5,458	5,221	4,982	4,721	4,455	88.2	75.3
46450 隼人町	36,846	39,122	40,640	41,290	41,644	41,571	41,244	112.1	111.9
46451 福山町	7,516	7,427	7,222	6,952	6,703	6,443	6,178	92.5	82.2
46461 大隅町	13,581	12,867	12,198	11,568	10,897	10,235	9,626	85.2	70.9
46462 輝北町	4,412	4,244	4,023	3,772	3,507	3,249	3,023	85.5	68.5
46463 財部町	10,924	10,578	10,220	9,844	9,414	8,955	8,516	90.1	78.0
46464 末吉町	20,405	19,889	19,248	18,516	17,650	16,747	15,878	90.7	77.8
46465 松山町	4,967	4,753	4,531	4,325	4,095	3,855	3,622	87.1	72.9
46466 志布志町	18,825	18,365	17,852	17,248	16,522	15,704	14,888	91.6	79.1
46467 有明町	12,174	11,899	11,543	11,151	10,679	10,173	9,669	91.6	79.4
46468 大崎町	16,018	15,491	14,931	14,303	13,602	12,855	12,112	89.3	75.6
46481 串良町	13,613	13,410	13,074	12,680	12,192	11,632	11,076	93.1	81.4
46482 東串良町	7,530	7,170	6,794	6,413	6,018	5,619	5,247	85.2	69.7
46483 内之浦町	4,786	4,400	3,994	3,575	3,153	2,773	2,441	74.7	51.0
46484 高山町	14,737	14,248	13,667	13,037	12,362	11,673	10,989	88.5	74.6
46485 吾平町	7,353	7,298	7,180	7,000	6,763	6,487	6,201	95.2	84.3
46486 大根占町	7,479	7,034	6,616	6,181	5,727	5,273	4,858	82.6	65.0
46487 根占町	6,945	6,533	6,048	5,521	4,993	4,500	4,045	79.5	58.2
46488 田代町	3,410	3,158	2,874	2,571	2,293	2,039	1,819	75.4	53.3
46489 佐多町	3,796	3,328	2,877	2,477	2,107	1,784	1,526	65.2	40.2
46501 中種子町	9,675	9,259	8,835	8,355	7,790	7,203	6,663	86.4	68.9
46502 南種子町	7,154	6,877	6,568	6,239	5,896	5,526	5,162	87.2	72.2
46503 上屋久町	7,006	6,983	6,937	6,906	6,833	6,719	6,579	98.6	93.9
46504 屋久町	6,869	6,921	6,929	6,931	6,877	6,767	6,644	100.9	96.7
46523 大和村	2,104	2,012	1,921	1,825	1,717	1,615	1,528	86.7	72.6
46524 宇検村	2,243	2,102	1,978	1,852	1,727	1,612	1,513	82.6	67.4
46525 瀬戸内町	11,649	11,275	10,875	10,471	10,081	9,709	9,356	89.9	80.3
46526 住用村	1,906	1,878	1,843	1,796	1,746	1,690	1,633	94.2	85.7
46527 龍郷町	6,002	5,985	5,916	5,792	5,610	5,376	5,098	96.5	84.9
46528 笠利町	6,977	6,788	6,577	6,334	6,034	5,704	5,370	90.8	77.0
46529 喜界町	9,041	8,771	8,451	8,093	7,668	7,226	6,786	89.5	75.1
46530 徳之島町	13,127	12,651	12,203	11,747	11,296	10,816	10,336	89.5	78.7
46531 天城町	7,212	7,003	6,759	6,466	6,140	5,787	5,441	89.7	75.4
46532 伊仙町	7,769	7,362	6,971	6,630	6,304	5,967	5,640	85.3	72.6
46533 和泊町	7,736	7,527	7,327	7,123	6,884	6,624	6,372	92.1	82.4
46534 知名町	7,435	7,356	7,274	7,203	7,081	6,900	6,695	96.9	90.0
46535 与論町	6,099	5,908	5,751	5,571	5,350	5,089	4,815	91.3	78.9

結果表1 将来の市区町村別人口および指数（平成12年＝100とした場合）

(47) 沖縄県

(人)

	総人口							指数	
	2000年	2005年	2010年	2015年	2020年	2025年	2030年	2015年	2030年
47000 沖縄県	1,318,220	1,355,349	1,385,823	1,409,202	1,424,630	1,430,492	1,428,423	106.9	108.4
47201 那覇市	301,032	297,819	292,885	286,473	277,907	267,417	255,898	95.2	85.0
47202 石川市	21,992	22,194	22,433	22,764	22,995	23,108	23,093	103.5	105.0
47203 具志川市	61,061	64,354	67,050	69,092	70,591	71,502	71,975	113.2	117.9
47205 宜野湾市	86,744	91,236	96,181	101,115	105,558	109,081	111,932	116.6	129.0
47206 平良市	33,701	34,156	34,635	35,015	35,385	35,581	35,552	103.9	105.5
47207 石垣市	43,302	44,682	45,977	47,468	48,719	49,711	50,343	109.6	116.3
47208 浦添市	102,734	108,758	114,103	118,699	122,603	125,737	128,342	115.5	124.9
47209 名護市	56,606	59,136	61,466	63,690	65,794	67,594	69,008	112.5	121.9
47210 糸満市	54,974	56,268	57,336	58,268	58,937	59,182	59,025	106.0	107.4
47211 沖縄市	119,686	123,344	126,391	128,809	130,340	131,027	131,281	107.6	109.7
47301 国頭村	5,825	5,565	5,277	4,998	4,736	4,483	4,222	85.8	72.5
47302 大宜味村	3,281	3,144	2,985	2,843	2,716	2,585	2,463	86.6	75.1
47303 東村	1,867	1,823	1,757	1,696	1,635	1,576	1,515	90.9	81.1
47306 今帰仁村	9,492	9,427	9,311	9,185	9,072	8,938	8,773	96.8	92.4
47308 本部町	14,522	14,291	14,075	13,901	13,739	13,582	13,367	95.7	92.0
47311 恩納村	9,064	9,316	9,492	9,627	9,729	9,788	9,803	106.2	108.2
47313 宜野座村	4,749	4,810	4,858	4,911	4,939	4,923	4,861	103.4	102.3
47314 金武町	10,106	10,245	10,317	10,337	10,270	10,124	9,917	102.3	98.1
47315 伊江村	5,112	5,034	4,952	4,903	4,806	4,683	4,517	95.9	88.4
47322 与那城町	13,358	13,477	13,522	13,520	13,457	13,338	13,137	101.2	98.3
47323 勝連町	13,581	13,924	14,194	14,409	14,521	14,544	14,489	106.1	106.7
47324 読谷村	36,115	38,961	41,321	43,079	44,385	45,316	45,906	119.3	127.1
47325 嘉手納町	13,661	13,608	13,606	13,643	13,603	13,515	13,396	99.9	98.1
47326 北谷町	25,554	27,151	28,462	29,397	30,151	30,698	31,088	115.0	121.7
47327 北中城村	15,745	16,496	17,191	17,831	18,355	18,765	19,087	113.2	121.2
47328 中城村	14,987	16,074	17,112	18,080	18,949	19,732	20,407	120.6	136.2
47329 西原町	32,777	36,642	39,726	41,813	43,667	45,121	46,173	127.6	140.9
47341 豊見城村	50,198	54,848	58,872	61,990	64,561	66,368	67,419	123.5	134.3
47343 東風平町	16,879	17,693	18,402	19,036	19,608	20,058	20,350	112.8	120.6
47344 具志頭村	7,747	8,094	8,355	8,551	8,697	8,790	8,850	110.4	114.2
47345 玉城村	10,316	10,553	10,735	10,887	10,974	10,970	10,900	105.5	105.7
47346 知念村	5,958	5,923	5,862	5,785	5,674	5,528	5,356	97.1	89.9
47347 佐敷町	11,401	11,634	11,781	11,848	11,868	11,817	11,707	103.9	102.7
47348 与那原町	15,109	15,379	15,709	16,112	16,466	16,713	16,810	106.6	111.3
47349 大里村	11,455	11,668	11,856	12,063	12,270	12,378	12,402	105.3	108.3
47350 南風原町	32,099	33,968	35,663	37,138	38,420	39,339	39,819	115.7	124.1
47351 仲里村	5,122	5,068	5,016	4,972	4,974	4,980	4,964	97.1	96.9
47352 具志川村	4,237	3,966	3,770	3,624	3,499	3,380	3,270	85.5	77.2
47353 渡嘉敷村	730	708	664	617	573	528	484	84.5	66.3
47354 座間味村	1,026	1,038	1,034	1,028	1,022	1,013	1,005	100.2	97.9
47355 粟国村	960	939	917	872	829	787	740	90.9	77.0
47356 渡名喜村	523	445	385	340	291	249	215	64.9	41.1
47357 南大東村	1,445	1,370	1,273	1,178	1,078	975	874	81.6	60.5
47358 北大東村	671	638	589	535	476	417	361	79.7	53.8
47359 伊平屋村	1,530	1,449	1,384	1,329	1,275	1,224	1,171	86.8	76.5
47360 伊是名村	1,897	1,817	1,736	1,649	1,575	1,508	1,440	86.9	75.9
47371 城辺町	7,291	6,735	6,206	5,663	5,135	4,680	4,297	77.7	58.9
47372 下地町	3,172	3,157	3,116	3,070	3,015	2,951	2,888	96.8	91.1
47373 上野村	3,182	3,140	3,104	3,068	3,032	2,996	2,943	96.4	92.5
47374 伊良部町	6,903	6,589	6,280	5,943	5,594	5,230	4,851	86.1	70.3

結果表1 将来の市区町村別人口および指数（平成12年＝100とした場合）

(47) 沖縄県－つづき－

	(人)							指数	
	総人口							2015年	2030年
	2000年	2005年	2010年	2015年	2020年	2025年	2030年		
47375 多良間村	1,338	1,254	1,167	1,056	953	850	750	78.9	56.1
47381 竹富町	3,551	3,573	3,630	3,658	3,665	3,644	3,607	103.0	101.6
47382 与那国町	1,852	1,766	1,702	1,626	1,548	1,465	1,383	87.8	74.7



結果表2 市区町村別、年齢（3区分）別人口

北海道 …… 149	石川県 …… 181	岡山県 …… 206
青森県 …… 154	福井県 …… 182	広島県 …… 208
岩手県 …… 156	山梨県 …… 183	山口県 …… 210
宮城県 …… 158	長野県 …… 185	徳島県 …… 212
秋田県 …… 160	岐阜県 …… 188	香川県 …… 213
山形県 …… 162	静岡県 …… 190	愛媛県 …… 214
福島県 …… 163	愛知県 …… 192	高知県 …… 216
茨城県 …… 165	三重県 …… 194	福岡県 …… 218
栃木県 …… 167	滋賀県 …… 196	佐賀県 …… 220
群馬県 …… 168	京都府 …… 197	長崎県 …… 221
埼玉県 …… 170	大阪府 …… 198	熊本県 …… 223
千葉県 …… 172	兵庫県 …… 199	大分県 …… 225
東京都 …… 174	奈良県 …… 201	宮崎県 …… 227
神奈川県 …… 176	和歌山県 …… 202	鹿児島県 …… 228
新潟県 …… 177	鳥取県 …… 203	沖縄県 …… 230
富山県 …… 180	島根県 …… 204	

※なお、各都道府県の年齢別人口は、都道府県別将来推計人口（平成14年3月推計）に基づく値である。

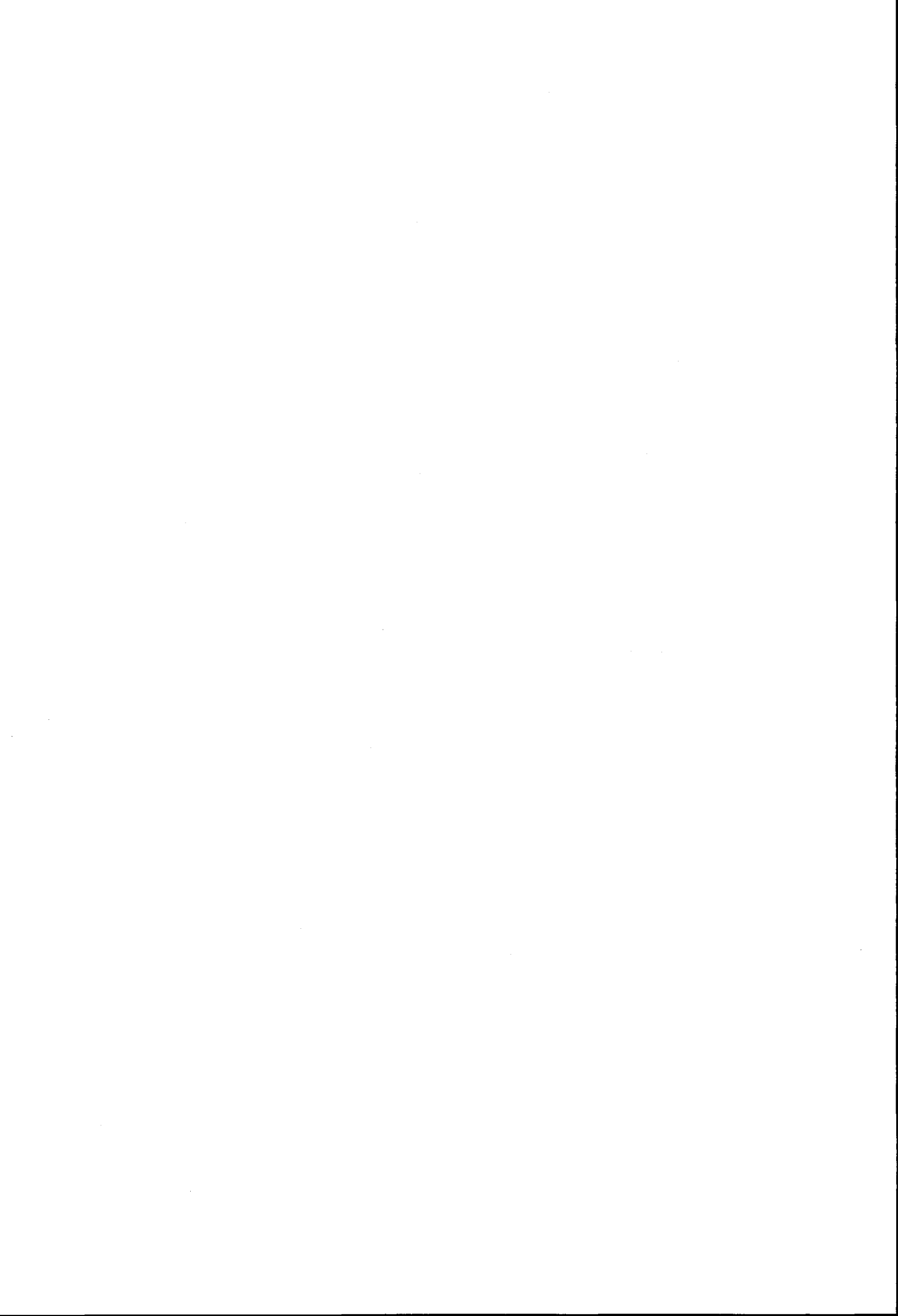

結果表2 市区町村別、年齢（3区分）別人口

(1) 北海道

(人)

	年少人口			生産年齢人口			老年人口		
	2000年	2015年	2030年	2000年	2015年	2030年	2000年	2015年	2030年
01000 北海道	796,091	629,082	483,658	3,850,751	3,258,604	2,682,542	1,036,220	1,517,314	1,602,031
01100 札幌市	251,909	221,046	185,337	1,304,166	1,224,870	1,096,937	266,294	482,556	588,188
01202 函館市	37,166	25,262	16,450	193,126	142,288	101,636	57,345	73,942	67,653
01203 小樽市	17,398	13,292	10,117	98,036	74,038	59,822	35,253	44,432	39,745
01204 旭川市	48,695	38,171	28,787	244,942	200,241	161,558	65,899	101,223	103,172
01205 室蘭市	12,199	8,378	5,134	68,964	43,876	29,622	22,115	28,690	22,540
01206 釧路市	27,055	18,251	12,106	132,668	95,935	66,794	32,016	47,015	44,990
01207 帯広市	27,102	21,944	16,949	119,454	104,271	86,629	26,474	42,458	47,604
01208 北見市	16,463	13,464	10,822	76,925	67,764	57,713	18,651	30,351	34,019
01209 夕張市	1,320	738	485	8,502	4,491	2,847	4,969	4,588	2,938
01210 岩見沢市	11,932	9,082	6,067	56,536	45,357	33,958	16,561	22,727	22,750
01211 網走市	6,214	4,712	3,660	29,859	24,478	19,389	7,322	9,942	10,003
01212 留萌市	4,021	2,535	1,544	19,022	13,171	8,790	5,282	6,685	5,715
01213 苫小牧市	26,446	21,372	16,771	120,242	106,473	90,068	25,398	43,373	49,565
01214 稚内市	6,277	3,934	2,482	29,945	21,809	14,946	7,552	10,330	9,679
01215 美唄市	3,717	2,471	1,643	19,645	13,300	9,299	7,820	8,613	7,169
01216 芦別市	2,421	1,497	970	12,604	7,892	5,300	6,001	6,200	4,647
01217 江別市	19,222	16,862	14,241	85,816	86,329	75,553	18,838	32,599	41,095
01218 赤平市	1,572	931	575	9,472	5,482	3,371	4,709	4,791	3,458
01219 紋別市	3,852	2,566	1,687	18,830	13,378	8,940	5,794	7,175	6,642
01220 士別市	3,116	2,216	1,478	14,372	10,316	7,215	5,577	6,277	5,415
01221 名寄市	3,862	2,913	2,202	18,385	14,055	10,959	5,513	6,893	6,016
01222 三笠市	1,243	700	447	7,695	4,415	2,831	4,623	4,153	2,744
01223 根室市	5,080	3,206	2,008	22,093	15,582	10,422	5,977	7,475	6,616
01224 千歳市	14,996	13,832	10,576	63,460	61,165	55,249	10,441	19,084	23,338
01225 滝川市	6,638	4,606	2,986	30,867	22,619	16,133	9,356	13,481	13,046
01226 砂川市	2,696	1,862	1,197	13,404	9,243	6,089	4,972	6,028	5,092
01227 歌志内市	564	305	196	3,438	1,840	1,107	1,939	1,687	1,092
01228 深川市	3,227	2,110	1,346	17,179	11,409	7,730	7,173	8,416	6,743
01229 富良野市	4,067	3,610	3,118	16,480	14,397	12,544	5,565	7,118	7,002
01230 登別市	7,292	5,269	3,487	36,372	26,077	19,203	11,098	16,305	15,482
01231 恵庭市	10,620	9,576	8,419	45,306	43,965	40,913	9,313	17,204	20,592
01233 伊達市	4,600	3,450	2,404	22,537	17,778	13,047	7,904	11,152	10,620
01234 北広島市	8,795	8,223	7,715	40,198	41,386	39,276	8,738	17,999	22,387
01235 石狩市	8,195	6,694	5,426	38,279	35,027	30,287	8,093	16,300	18,734
01303 当別町	3,522	2,700	2,053	13,732	12,955	10,740	3,524	5,207	6,198
01304 新篠津村	517	395	298	2,519	2,029	1,644	904	1,151	1,127
01305 厚田村	353	220	167	1,689	1,324	991	762	903	873
01306 浜益村	203	128	72	1,255	726	462	905	812	581
01331 松前町	1,460	696	334	6,680	3,850	1,975	2,968	3,277	2,553
01332 福島町	840	450	297	4,205	2,712	1,656	1,750	1,903	1,572
01333 知内町	890	532	342	3,596	2,517	1,686	1,346	1,632	1,447
01334 木古内町	827	506	359	3,958	2,707	1,910	1,880	2,034	1,639
01335 上磯町	5,747	5,749	4,324	23,957	24,355	21,925	6,073	8,739	9,894
01336 大野町	1,932	1,953	1,534	7,107	7,719	7,183	1,988	2,719	3,363
01337 七飯町	4,306	3,654	2,878	18,084	16,613	13,387	5,964	8,269	8,721
01339 戸井町	490	330	211	2,402	1,581	1,055	1,001	992	775
01340 恵山町	540	283	171	2,855	1,622	912	1,229	1,286	949
01341 榎法華村	246	136	72	934	573	333	406	426	334
01342 南茅部町	1,150	630	397	4,545	3,028	1,898	1,876	1,955	1,631
01343 鹿部町	841	548	392	3,170	2,456	1,858	896	1,307	1,193

結果表2 市区町村別、年齢（3区分）別人口

(1) 北海道一つづき

(人)

	年少人口			生産年齢人口			老年人口		
	2000年	2015年	2030年	2000年	2015年	2030年	2000年	2015年	2030年
01344 砂原町	724	542	381	3,316	2,494	1,927	1,089	1,328	1,222
01345 森町	2,053	1,550	1,150	9,486	7,280	5,705	3,565	4,276	3,918
01346 八雲町	2,833	1,974	1,381	11,439	9,885	7,738	3,364	4,008	4,206
01347 長万部町	964	587	403	4,824	3,367	2,377	2,243	2,114	1,728
01361 江差町	1,540	1,070	755	7,028	5,426	3,996	2,391	3,046	2,883
01362 上ノ国町	1,030	716	483	4,396	3,359	2,414	1,726	1,975	1,695
01363 厚沢部町	636	422	321	3,042	2,370	1,730	1,427	1,441	1,314
01364 乙部町	689	470	335	3,185	2,293	1,732	1,269	1,449	1,172
01365 熊石町	433	238	150	2,166	1,279	770	1,202	1,156	885
01366 大成町	277	163	99	1,529	955	593	924	924	691
01367 奥尻町	532	258	128	2,443	1,437	750	946	1,063	895
01368 瀬棚町	357	302	266	1,734	1,328	1,148	729	761	581
01369 北檜山町	831	534	355	3,721	2,723	1,910	1,740	1,779	1,507
01370 今金町	920	580	390	4,225	3,124	2,225	1,761	1,914	1,645
01391 島牧村	275	164	109	1,286	937	671	663	653	493
01392 寿都町	467	266	177	2,419	1,655	1,124	1,228	1,183	930
01393 黒松内町	514	374	254	2,070	1,685	1,277	1,024	901	777
01394 蘭越町	837	536	357	3,671	2,806	1,907	1,707	1,672	1,468
01395 ニセコ町	657	478	345	2,815	2,317	1,786	1,081	1,122	1,056
01396 真狩村	369	265	182	1,540	1,220	945	627	626	582
01397 留寿都村	333	235	190	1,456	1,242	966	438	479	508
01398 喜茂別町	291	205	162	1,822	1,264	909	730	829	689
01399 京極町	428	386	288	2,198	1,773	1,474	879	982	811
01400 倶知安町	2,421	1,507	932	11,038	8,099	5,309	2,725	3,582	3,540
01401 共和町	1,128	904	570	4,512	3,752	2,804	1,609	1,651	1,620
01402 岩内町	2,366	1,490	888	10,662	7,102	4,562	3,698	3,965	3,159
01403 泊村	245	169	114	1,069	751	530	726	589	405
01404 神恵内村	122	69	35	699	422	233	504	353	247
01405 積丹町	323	176	91	1,765	949	543	1,061	873	570
01406 古平町	439	275	174	2,682	1,736	1,116	1,197	1,232	915
01407 仁木町	513	311	206	2,445	1,778	1,218	1,153	1,204	979
01408 余市町	3,052	2,128	1,431	14,973	11,268	8,523	5,660	6,509	5,665
01409 赤井川村	184	149	106	1,017	892	723	311	344	349
01421 北村	551	343	240	2,361	1,806	1,314	1,023	1,163	1,089
01422 栗沢町	785	588	417	4,343	3,249	2,372	2,211	2,216	1,952
01423 南幌町	2,028	1,478	1,212	6,164	6,888	6,034	1,600	2,531	3,667
01424 奈井江町	923	645	413	4,466	3,041	2,036	1,920	2,107	1,748
01425 上砂川町	517	300	196	2,936	1,594	1,032	1,718	1,536	975
01427 由仁町	914	646	485	4,236	3,194	2,363	1,760	1,944	1,742
01428 長沼町	1,828	1,610	1,322	7,832	7,074	6,085	2,792	3,639	3,871
01429 栗山町	1,912	1,451	1,005	9,288	6,562	4,809	3,647	4,348	3,603
01430 月形町	562	354	235	3,313	2,541	1,759	1,269	1,431	1,386
01431 浦白町	306	211	139	1,537	1,091	753	800	788	645
01432 新十津川町	1,127	866	573	4,905	3,629	2,657	2,035	2,373	2,045
01433 妹背牛町	502	332	216	2,561	1,688	1,163	1,169	1,313	1,010
01434 秩父別町	409	238	153	1,894	1,221	797	965	1,007	737
01436 雨竜町	470	334	224	2,152	1,489	1,091	979	1,042	827
01437 北竜町	317	193	121	1,504	952	641	741	785	586
01438 沼田町	548	348	227	2,591	1,742	1,180	1,234	1,245	978
01439 幌加内町	228	161	100	1,339	815	583	650	612	428

結果表2 市区町村別、年齢（3区分）別人口

(1) 北海道一つづきー

(人)

	年少人口			生産年齢人口			老年人口		
	2000年	2015年	2030年	2000年	2015年	2030年	2000年	2015年	2030年
01452 鷹栖町	969	1,029	905	4,524	4,405	4,012	1,672	2,091	2,192
01453 東神楽町	1,535	1,352	1,063	5,078	5,067	4,485	1,514	2,223	2,667
01454 当麻町	913	691	468	4,612	3,427	2,585	2,118	2,341	1,880
01455 比布町	506	396	278	2,775	2,050	1,486	1,295	1,406	1,116
01456 愛別町	479	330	216	2,470	1,698	1,252	1,116	1,194	905
01457 上川町	560	396	271	3,678	2,297	1,560	1,480	1,681	1,296
01458 東川町	1,032	954	729	4,863	4,365	3,774	1,776	2,275	2,163
01459 美瑛町	1,447	1,251	949	7,298	5,784	4,566	3,157	3,585	3,147
01460 上富良野町	2,000	1,785	1,383	8,424	7,315	6,452	2,385	3,214	3,071
01461 中富良野町	899	747	595	3,513	2,927	2,380	1,421	1,587	1,463
01462 南富良野町	452	320	217	2,005	1,588	1,228	779	780	673
01463 占冠村	229	194	133	1,355	1,153	877	289	325	349
01464 和寒町	510	334	225	2,769	1,839	1,294	1,431	1,493	1,124
01465 剣淵町	516	326	195	2,482	1,735	1,109	1,160	1,139	1,024
01466 朝日町	175	105	61	1,131	605	420	620	648	396
01467 風連町	723	411	272	3,239	2,248	1,468	1,606	1,631	1,300
01468 下川町	473	293	192	2,624	1,754	1,224	1,316	1,283	912
01469 美深町	787	526	342	3,700	2,502	1,786	1,553	1,585	1,186
01470 音威子府村	188	102	59	871	577	349	275	268	255
01471 中川町	326	172	92	1,521	952	587	617	665	492
01481 増毛町	730	415	279	3,420	2,278	1,474	2,017	1,840	1,393
01482 小平町	522	319	208	2,811	1,907	1,267	1,233	1,238	969
01483 苫前町	592	465	367	2,734	2,064	1,696	1,319	1,177	793
01484 羽幌町	1,173	639	358	5,678	3,700	2,353	2,513	2,709	2,107
01485 初山別村	229	155	81	1,023	723	485	512	444	355
01486 遠別町	489	289	171	2,247	1,555	998	947	937	758
01487 天塩町	653	425	255	2,860	2,030	1,381	1,029	978	809
01488 幌延町	375	188	129	1,853	1,290	770	607	657	627
01511 猿払村	527	315	190	1,843	1,465	1,004	610	651	664
01512 浜頓別町	738	445	274	3,221	2,213	1,456	998	1,269	1,133
01513 中頓別町	301	180	111	1,585	964	621	632	683	523
01514 枝幸町	1,187	757	497	5,102	3,641	2,477	1,684	2,042	1,811
01515 歌登町	373	247	151	1,536	1,048	673	627	689	577
01516 豊富町	792	463	297	3,259	2,498	1,676	1,169	1,217	1,138
01517 礼文町	492	218	101	2,341	1,330	669	1,023	839	596
01518 利尻町	365	195	80	2,072	1,277	668	980	837	650
01519 利尻富士町	420	174	79	2,035	1,133	486	1,081	938	693
01541 東藻琴村	421	308	239	1,776	1,427	1,073	672	797	774
01542 女満別町	974	811	615	3,725	3,274	2,709	1,378	1,624	1,598
01543 美幌町	3,606	2,614	1,851	15,565	12,196	9,272	4,733	6,551	6,634
01544 津別町	901	484	317	3,987	2,583	1,686	1,901	2,040	1,610
01545 斜里町	2,050	1,298	903	9,146	6,986	4,920	2,870	3,635	3,503
01546 清里町	765	538	399	3,327	2,503	1,895	1,345	1,486	1,262
01547 小清水町	902	588	405	3,718	2,733	1,975	1,506	1,759	1,552
01548 端野町	830	782	596	3,460	3,034	2,618	1,246	1,665	1,588
01549 訓子府町	901	587	354	3,920	2,721	1,862	1,495	1,687	1,437
01550 置戸町	468	294	205	2,479	1,563	1,057	1,163	1,163	872
01551 留辺蘂町	1,074	575	347	5,735	3,402	2,029	2,547	2,690	2,067
01552 佐呂間町	880	502	318	3,994	2,587	1,691	1,791	1,912	1,565
01553 常呂町	856	599	460	3,131	2,538	2,006	1,206	1,341	1,291

結果表2 市区町村別、年齢(3区分)別人口

(1) 北海道一つづき

(人)

	年少人口			生産年齢人口			老年人口		
	2000年	2015年	2030年	2000年	2015年	2030年	2000年	2015年	2030年
01554 生田原町	368	187	110	1,593	993	658	826	826	604
01555 遠軽町	2,664	1,940	1,183	11,758	8,555	6,019	4,081	5,281	4,573
01556 丸瀬布町	215	128	72	1,194	685	449	740	701	444
01557 白滝村	175	98	50	895	545	355	335	383	285
01558 上湧別町	813	561	369	3,650	2,573	1,834	1,700	1,831	1,488
01559 湧別町	866	531	344	3,098	2,393	1,662	1,296	1,305	1,194
01560 滝上町	436	251	158	2,205	1,443	934	1,158	1,051	785
01561 興部町	737	510	325	3,146	2,369	1,739	1,082	1,182	1,061
01562 西興部村	146	102	60	782	584	373	386	329	300
01563 雄武町	797	506	342	3,638	2,846	1,952	1,343	1,450	1,314
01571 豊浦町	685	438	284	3,022	2,316	1,640	1,579	1,591	1,360
01572 虻田町	1,097	885	599	5,279	4,481	3,317	1,976	2,958	2,652
01573 洞爺村	281	167	113	1,274	965	683	715	778	680
01574 大滝村	183	128	98	1,100	761	579	814	904	697
01575 壮瞥町	412	287	204	2,181	1,573	1,104	1,155	1,384	1,272
01578 白老町	2,772	1,873	1,363	13,882	9,647	7,130	5,009	7,249	6,467
01579 早来町	743	543	415	3,509	2,754	2,124	1,155	1,519	1,441
01580 追分町	536	416	282	2,413	1,847	1,481	1,082	1,194	969
01581 厚真町	806	482	327	3,214	2,347	1,629	1,418	1,461	1,227
01582 鶴川町	1,059	693	434	4,538	3,057	2,094	1,635	1,798	1,513
01583 穂別町	573	395	235	2,357	1,722	1,246	1,035	967	756
01601 日高町	281	195	140	1,479	970	720	546	586	474
01602 平取町	989	638	428	4,016	2,932	2,147	1,498	1,617	1,360
01603 門別町	1,918	1,354	919	8,785	6,952	5,263	2,774	3,302	3,141
01604 新冠町	896	618	458	3,952	3,122	2,395	1,356	1,502	1,391
01605 静内町	3,521	2,508	1,685	15,276	11,678	8,618	4,328	6,454	6,627
01606 三石町	754	504	338	3,081	2,269	1,621	1,478	1,449	1,207
01607 浦河町	2,506	1,935	1,279	10,868	8,528	6,349	3,260	3,716	3,502
01608 様似町	891	531	336	3,831	2,692	1,758	1,488	1,485	1,276
01609 えりも町	1,018	644	432	3,908	2,902	2,045	1,322	1,403	1,294
01631 音更町	6,365	5,978	4,838	25,750	24,269	21,006	7,087	10,938	12,258
01632 士幌町	1,056	688	526	4,239	3,482	2,529	1,544	1,799	1,876
01633 上士幌町	747	487	327	3,522	2,533	1,783	1,365	1,523	1,280
01634 鹿追町	1,029	740	535	3,700	3,267	2,669	1,181	1,442	1,534
01635 新得町	966	738	563	4,851	3,788	2,907	1,840	2,146	1,862
01636 清水町	1,588	1,095	843	6,750	5,234	3,996	2,650	3,158	2,849
01637 芽室町	2,997	2,700	2,068	11,283	10,838	9,210	3,306	4,751	5,226
01638 中札内村	643	510	387	2,685	2,278	1,838	788	992	1,020
01639 更別村	597	457	333	1,978	1,785	1,457	716	845	868
01640 忠類村	230	180	145	1,120	831	643	454	530	457
01641 大樹町	976	670	470	4,167	3,050	2,162	1,568	1,862	1,737
01642 広尾町	1,482	847	476	5,642	3,830	2,500	1,851	2,286	2,053
01643 幕別町	3,974	3,715	2,790	15,800	15,115	12,581	4,502	7,090	7,656
01644 池田町	1,204	864	574	5,228	3,846	2,825	2,278	2,714	2,375
01645 豊頃町	586	347	243	2,469	1,703	1,116	1,109	1,191	1,059
01646 本別町	1,270	790	472	6,350	4,399	2,967	2,401	2,916	2,448
01647 足寄町	1,132	651	370	5,398	3,497	2,257	2,341	2,605	2,067
01648 陸別町	386	227	129	1,916	1,219	799	925	938	677
01649 浦幌町	962	480	271	4,177	2,595	1,498	1,707	1,796	1,577
01661 釧路町	4,144	3,015	2,304	15,638	14,127	10,637	2,696	4,937	6,213

結果表 2 市区町村別、年齢（3区分）別人口

(1) 北海道—つづき—

(人)

	年少人口			生産年齢人口			老年人口		
	2000年	2015年	2030年	2000年	2015年	2030年	2000年	2015年	2030年
01662 厚岸町	1,997	1,152	765	7,758	5,649	3,874	2,552	3,170	2,935
01663 浜中町	1,222	673	440	4,590	3,402	2,183	1,523	1,623	1,583
01664 標茶町	1,449	915	660	5,910	4,527	3,191	2,029	2,378	2,372
01665 弟子屈町	1,287	855	562	6,060	4,313	2,992	2,146	2,768	2,543
01666 阿寒町	904	641	414	4,463	3,061	2,068	1,429	1,916	1,738
01667 鶴居村	399	328	218	1,665	1,394	1,050	664	781	760
01668 白糠町	1,629	954	582	7,172	4,672	3,011	2,558	2,991	2,493
01669 音別町	482	284	160	1,879	1,323	779	670	679	706
01691 別海町	3,023	1,898	1,262	10,899	8,747	6,075	2,988	3,507	3,831
01692 中標津町	3,931	3,611	3,225	15,952	15,397	14,122	3,296	5,793	7,277
01693 標津町	1,111	689	436	4,054	2,707	1,918	1,133	1,422	1,335
01694 羅臼町	1,297	687	391	4,579	3,240	2,045	1,080	1,330	1,320

結果表 2 市区町村別、年齢（3区分）別人口

(2) 青森県

(人)

	年少人口			生産年齢人口			老年人口		
	2000年	2015年	2030年	2000年	2015年	2030年	2000年	2015年	2030年
02000 青森県	223,268	177,496	140,631	965,205	845,189	704,709	287,255	391,465	419,853
02201 青森市	43,998	37,294	30,673	203,331	187,016	165,672	50,530	76,011	84,930
02202 弘前市	25,852	20,893	16,659	117,127	102,946	87,552	34,108	46,015	48,698
02203 八戸市	39,467	31,076	24,255	164,261	141,026	115,886	38,192	61,388	68,004
02204 黒石市	6,235	5,272	4,186	24,921	23,007	20,282	7,903	9,966	10,678
02205 五所川原市	7,797	6,421	4,833	31,739	28,688	23,857	9,657	12,836	14,059
02206 十和田市	10,147	8,304	6,306	42,165	37,123	30,582	11,051	17,656	20,264
02207 三沢市	7,663	7,084	6,296	28,098	27,467	25,248	6,734	9,496	11,126
02208 むつ市	8,314	7,103	5,913	32,961	30,230	25,972	8,066	12,546	14,930
02301 平内町	1,923	1,084	783	9,254	6,913	4,769	3,351	4,071	4,131
02302 蟹田町	529	280	159	2,366	1,636	953	1,115	1,164	1,081
02303 今別町	465	186	68	2,329	1,160	457	1,330	1,357	1,023
02304 蓬田村	480	270	175	2,054	1,444	924	946	978	892
02305 平舘村	224	131	106	1,457	1,033	722	770	764	616
02306 三厩村	261	108	60	1,572	722	371	876	915	578
02321 鯨ヶ沢町	1,875	1,194	848	7,969	6,287	4,577	3,707	4,063	3,802
02322 木造町	2,584	1,770	1,527	12,265	9,881	7,507	5,139	5,857	5,734
02323 深浦町	1,165	700	462	5,358	3,851	2,622	2,431	2,754	2,479
02324 森田村	766	698	555	3,126	2,915	2,539	1,224	1,395	1,452
02325 岩崎村	262	147	97	1,626	1,000	623	957	1,039	773
02326 柏村	808	892	783	3,256	3,266	3,163	1,091	1,322	1,373
02327 稲垣村	724	464	333	3,115	2,386	1,694	1,281	1,446	1,384
02328 車力村	877	602	398	3,740	2,983	2,160	1,324	1,615	1,625
02341 岩木町	1,809	1,361	1,063	7,534	6,634	5,207	2,935	3,370	3,572
02342 相馬村	603	481	347	2,322	2,094	1,707	928	1,058	1,086
02343 西目屋村	240	135	99	1,131	799	550	678	645	524
02361 藤崎町	1,571	1,198	922	6,440	5,752	4,721	2,316	2,641	2,776
02362 大鱒町	1,649	1,007	707	7,899	5,556	3,914	3,333	3,659	3,204
02363 尾上町	1,466	1,280	1,005	6,480	5,908	5,056	2,221	2,801	2,922
02364 浪岡町	3,076	2,511	2,123	13,277	12,311	10,543	4,520	5,620	5,993
02365 平賀町	3,340	2,568	1,998	14,545	12,498	10,090	4,976	5,808	5,989
02366 常盤村	938	746	605	4,056	3,658	3,021	1,537	1,738	1,872
02367 田舎館村	1,247	893	736	5,548	4,583	3,667	2,040	2,458	2,462
02368 碓ヶ関村	401	249	174	2,035	1,418	1,010	990	1,007	814
02381 板柳町	2,399	1,875	1,517	10,599	9,024	7,494	3,842	4,524	4,516
02382 金木町	1,491	933	625	6,668	4,969	3,437	2,945	3,311	3,087
02383 中里町	1,526	916	608	6,854	5,005	3,254	2,707	3,119	2,959
02384 鶴田町	2,310	1,863	1,612	9,741	8,407	7,199	3,744	4,545	4,493
02385 市浦村	386	208	116	1,722	1,189	716	803	860	733
02386 小泊村	613	396	278	2,682	1,839	1,262	943	1,103	891
02401 野辺地町	2,231	1,459	1,064	10,442	8,856	7,155	3,339	4,808	5,063
02402 七戸町	1,518	1,103	775	6,604	5,150	3,873	2,512	3,067	2,994
02403 百石町	1,671	1,453	1,306	6,609	6,188	5,505	1,829	2,834	3,250
02404 十和田湖町	822	567	448	3,826	2,785	2,097	1,619	1,890	1,713
02405 六戸町	1,565	1,231	1,078	6,588	5,782	4,670	2,329	3,165	3,500
02406 横浜町	750	532	406	3,472	2,669	2,210	1,286	1,585	1,390
02407 上北町	1,526	1,149	844	6,265	5,088	3,953	2,138	2,964	3,081
02408 東北町	1,573	1,064	734	6,606	5,167	3,827	2,483	3,002	3,073
02409 天間林村	1,161	768	566	5,505	4,242	2,988	2,057	2,541	2,636
02410 下田町	2,522	2,829	2,308	8,641	10,489	9,920	1,948	3,241	4,677
02411 六ヶ所村	1,745	1,360	990	8,125	7,635	5,953	1,979	2,695	3,369

結果表 2 市区町村別、年齢（3区分）別人口

(2) 青森県一つづき

(人)

	年少人口			生産年齢人口			老年人口		
	2000年	2015年	2030年	2000年	2015年	2030年	2000年	2015年	2030年
02421 川内町	752	443	303	3,418	2,361	1,622	1,577	1,740	1,470
02422 大畑町	1,177	738	543	5,683	3,955	2,729	2,299	2,781	2,519
02423 大間町	1,133	868	619	4,116	3,649	2,919	1,317	1,600	1,663
02424 東通村	1,169	788	634	5,016	4,280	3,279	1,790	2,060	2,176
02425 風間浦村	416	255	204	1,661	1,207	865	716	787	676
02426 佐井村	367	227	158	1,793	1,344	915	850	930	815
02427 脇野沢村	350	201	161	1,684	1,206	799	741	775	719
02441 三戸町	1,856	1,270	868	7,950	6,110	4,399	3,417	4,010	3,799
02442 五戸町	2,595	1,931	1,584	11,079	9,533	7,545	4,176	5,282	5,743
02443 田子町	1,069	649	447	4,248	3,169	2,209	1,971	2,190	1,996
02444 名川町	1,297	806	600	5,495	4,206	3,081	2,458	2,713	2,640
02445 南部町	885	620	390	3,585	2,813	2,108	1,634	1,819	1,698
02446 階上町	2,544	2,272	1,779	10,726	11,543	10,271	2,348	3,689	4,945
02447 福地村	1,256	1,014	750	4,546	4,443	3,723	1,439	2,009	2,343
02448 南郷村	906	637	536	4,041	3,504	2,646	1,741	2,115	2,247
02449 倉石村	528	426	339	2,004	1,825	1,557	936	1,095	1,099
02450 新郷村	408	245	186	1,858	1,366	908	1,077	1,159	1,035

結果表 2 市区町村別、年齢（3区分）別人口

(3) 岩手県

(人)

	年少人口			生産年齢人口			老年人口		
	2000年	2015年	2030年	2000年	2015年	2030年	2000年	2015年	2030年
03000 岩手県	212,554	177,792	145,951	899,527	799,842	688,486	304,099	386,018	397,770
03201 盛岡市	44,143	37,718	31,441	199,502	182,696	161,815	45,197	67,804	76,316
03202 宮古市	8,176	6,195	4,527	34,673	26,542	20,238	11,789	15,240	14,101
03203 大船渡市	6,748	5,251	3,819	28,017	22,009	17,071	10,395	13,284	12,576
03204 水沢市	9,422	8,703	7,484	39,066	36,047	33,263	12,502	17,524	18,331
03205 花巻市	10,809	9,769	8,233	47,260	43,265	39,859	14,926	20,364	20,773
03206 北上市	14,693	15,023	14,502	59,933	62,056	62,282	16,875	23,258	26,806
03207 久慈市	6,525	5,134	3,828	23,117	19,684	15,683	7,154	9,147	9,677
03208 遠野市	3,877	2,914	2,143	16,346	13,039	9,873	7,458	8,336	7,551
03209 一関市	9,426	8,318	6,790	40,722	36,884	32,443	13,362	16,631	17,413
03210 陸前高田市	3,672	2,618	1,787	15,163	11,923	8,777	6,841	8,212	7,586
03211 釜石市	6,111	4,195	2,618	28,113	18,825	12,663	12,297	13,821	11,090
03212 江刺市	4,749	3,847	3,128	19,708	17,412	14,791	9,230	10,012	9,450
03213 二戸市	4,318	3,703	3,062	17,024	15,064	12,967	6,336	7,232	7,134
03301 雫石町	2,840	2,456	2,250	12,513	11,837	10,608	4,397	5,862	6,297
03302 葛巻町	1,156	592	356	4,983	3,391	2,098	2,586	2,647	2,292
03303 岩手町	2,569	1,650	1,100	10,564	8,218	5,834	4,239	4,844	4,795
03304 西根町	2,915	2,362	1,750	11,933	10,645	8,619	4,183	5,160	5,580
03305 滝沢村	8,829	10,223	9,303	36,755	44,254	43,871	5,657	12,254	17,855
03306 松尾村	899	732	641	4,292	3,781	3,002	1,873	2,269	2,376
03307 玉山村	2,025	1,493	1,149	8,709	7,363	5,578	3,280	3,929	4,159
03321 紫波町	5,357	4,966	4,380	21,104	21,772	20,438	6,577	9,218	10,688
03322 矢巾町	4,447	5,595	5,730	16,923	22,514	25,787	3,898	6,382	9,153
03341 大迫町	885	581	478	3,993	2,949	2,192	2,071	2,144	1,871
03342 石鳥谷町	2,331	1,888	1,627	10,056	8,722	7,614	4,134	4,982	4,831
03361 東和町	1,349	1,050	896	6,177	5,085	4,063	3,184	3,263	3,012
03363 湯田町	464	287	221	2,129	1,424	977	1,416	1,374	1,080
03365 沢内村	536	328	270	2,158	1,668	1,250	1,280	1,321	1,106
03381 金ヶ崎町	2,456	2,209	1,958	10,306	10,463	9,622	3,621	4,504	5,029
03382 前沢町	2,140	1,628	1,320	9,216	7,894	6,293	4,082	4,863	4,818
03383 胆沢町	2,633	1,859	1,562	10,683	9,064	7,279	4,335	5,102	5,109
03384 衣川村	829	522	415	3,101	2,594	1,981	1,360	1,460	1,492
03401 花泉町	2,223	1,605	1,260	9,457	7,830	5,880	4,447	4,650	4,521
03402 平泉町	1,243	908	734	5,479	4,550	3,545	2,332	2,700	2,660
03421 大東町	2,440	1,634	1,259	9,823	7,743	5,693	5,526	5,608	5,095
03422 藤沢町	1,461	957	736	5,842	4,781	3,394	3,149	3,039	2,890
03423 千厩町	1,983	1,562	1,068	7,940	6,351	4,870	3,581	3,799	3,630
03424 東山町	1,254	920	673	4,972	3,971	3,144	2,267	2,578	2,345
03425 室根村	872	608	464	3,547	2,881	2,076	1,897	1,893	1,782
03426 川崎村	644	449	348	2,632	2,007	1,446	1,358	1,297	1,208
03441 住田町	880	545	430	4,015	2,941	2,053	2,410	2,376	2,014
03461 大槌町	2,594	1,789	1,294	10,658	7,734	5,495	4,228	5,127	4,569
03462 宮守村	697	470	362	3,052	2,353	1,711	1,678	1,644	1,461
03481 田老町	693	428	233	2,914	2,004	1,243	1,193	1,456	1,350
03482 山田町	3,205	2,436	1,599	12,986	9,504	7,090	5,023	6,139	5,240
03483 岩泉町	1,761	960	597	7,335	4,897	3,057	3,749	4,045	3,398
03484 田野畑村	701	485	323	2,613	1,989	1,397	1,215	1,358	1,281
03485 普代村	526	348	243	2,220	1,626	1,100	837	1,011	990
03486 新里村	486	311	211	2,138	1,452	934	1,161	1,197	989
03487 川井村	436	269	171	1,992	1,270	795	1,335	1,264	957
03501 軽米町	1,779	1,229	860	6,985	5,548	4,084	3,099	3,439	3,282

結果表2 市区町村別、年齢（3区分）別人口

(3) 岩手県—つづき—

(人)

	年少人口			生産年齢人口			老年人口		
	2000年	2015年	2030年	2000年	2015年	2030年	2000年	2015年	2030年
03502 種市町	2,252	1,606	1,152	8,712	6,656	4,990	3,213	4,022	3,950
03503 野田村	953	623	432	3,053	2,614	1,943	1,189	1,429	1,495
03504 山形村	455	230	155	1,948	1,354	828	979	972	865
03505 大野村	1,067	744	524	3,809	3,168	2,396	1,412	1,687	1,668
03506 九戸村	971	590	406	4,341	3,130	2,123	2,012	2,226	1,957
03521 浄法寺町	691	389	284	3,184	2,280	1,490	1,549	1,667	1,492
03523 安代町	818	503	387	3,487	2,452	1,747	2,085	2,164	1,738
03524 一戸町	2,142	1,378	980	10,164	7,675	5,128	4,627	4,787	4,598

結果表2 市区町村別、年齢（3区分）別人口

(4) 宮城県

(人)

	年少人口			生産年齢人口			老年人口		
	2000年	2015年	2030年	2000年	2015年	2030年	2000年	2015年	2030年
04000 宮城県	353,641	323,489	275,809	1,602,388	1,507,788	1,383,399	409,291	582,277	658,198
04100 仙台市	146,899	147,814	131,734	728,147	720,016	704,095	133,084	227,990	277,201
04202 石巻市	18,262	16,326	13,075	80,279	66,304	56,803	21,278	29,925	28,437
04203 塩竈市	8,734	6,323	4,342	40,915	31,439	23,511	11,898	16,041	15,474
04204 古川市	12,420	12,983	12,550	48,277	53,119	54,725	12,201	16,656	20,699
04205 気仙沼市	8,966	6,990	4,837	39,325	29,424	22,163	13,161	18,583	17,374
04206 白石市	5,816	4,203	3,061	25,507	21,326	16,563	9,470	11,081	11,472
04207 名取市	11,779	12,375	11,044	45,631	50,299	50,400	9,807	16,584	21,692
04208 角田市	4,997	3,730	2,903	21,542	18,671	15,081	7,815	9,233	9,956
04209 多賀城市	10,034	9,724	7,726	43,791	40,207	37,503	7,633	13,572	16,194
04211 岩沼市	6,574	6,358	5,564	28,297	27,941	26,633	6,536	10,172	12,358
04301 蔵王町	2,093	1,589	1,274	8,233	7,180	5,767	3,219	3,529	3,750
04302 七ヶ宿町	236	175	131	1,053	820	646	745	580	463
04321 大河原町	3,557	3,431	2,602	15,234	14,269	12,790	3,976	5,767	6,516
04322 村田町	2,035	1,653	1,401	8,187	7,377	6,454	2,944	3,491	3,768
04323 柴田町	5,830	5,064	4,440	27,349	25,128	22,469	6,306	10,125	11,497
04324 川崎町	1,649	1,271	1,028	6,614	5,996	4,824	2,609	3,055	3,345
04341 丸森町	2,358	1,532	1,126	10,351	8,190	5,971	5,159	5,101	4,853
04361 亘理町	5,380	4,801	4,026	22,986	22,911	20,151	6,404	9,566	11,458
04362 山元町	2,423	1,763	1,330	11,675	9,343	7,218	4,439	5,884	5,737
04401 松島町	2,226	1,742	1,360	11,113	8,938	7,216	3,720	5,030	4,987
04404 七ヶ浜町	3,661	3,030	2,475	14,284	13,438	11,796	3,186	5,260	6,266
04406 利府町	6,073	5,980	5,622	20,269	26,050	25,186	3,506	7,169	11,467
04421 大和町	4,179	4,226	3,624	15,857	17,387	17,067	4,374	5,536	7,090
04422 大郷町	1,316	1,087	971	6,049	5,279	4,377	2,403	2,559	2,778
04423 富谷町	6,768	9,024	9,911	25,836	35,646	42,635	3,306	9,186	14,672
04424 大衡村	984	815	654	3,795	3,586	3,138	1,213	1,415	1,607
04441 中新田町	2,073	1,507	1,030	8,636	7,174	5,475	3,220	3,662	3,693
04442 小野田町	1,101	675	441	4,777	3,559	2,433	2,214	2,323	2,113
04443 宮崎町	871	459	309	3,650	2,832	1,721	1,788	1,739	1,761
04444 色麻町	1,159	848	675	5,098	4,383	3,396	1,905	2,006	2,154
04461 松山町	1,039	815	651	4,409	4,098	3,269	1,624	1,893	2,101
04462 三本木町	1,183	924	772	5,511	4,831	3,938	1,717	2,054	2,226
04463 鹿島台町	1,958	1,594	1,170	8,970	7,589	6,104	3,130	3,629	3,660
04481 岩出山町	1,743	1,062	826	8,443	6,310	4,192	3,983	4,168	3,904
04482 鳴子町	1,164	623	410	5,399	3,669	2,320	2,726	2,793	2,412
04501 涌谷町	2,651	1,788	1,308	12,194	9,537	6,748	4,468	5,286	5,424
04502 田尻町	1,841	1,378	1,072	8,212	6,772	5,219	3,364	3,493	3,440
04503 小牛田町	2,799	2,209	1,661	12,956	10,767	8,512	4,490	5,459	5,515
04504 南郷町	945	688	550	4,335	3,528	2,661	1,870	1,940	1,941
04521 築館町	2,100	1,615	1,234	9,900	8,000	6,138	3,866	4,348	4,230
04522 若柳町	1,971	1,457	1,129	8,500	7,111	5,369	4,243	4,318	4,063
04523 栗駒町	1,925	1,236	920	8,058	6,167	4,279	4,181	4,107	3,738
04524 高清水町	644	452	335	2,782	2,189	1,613	1,044	1,207	1,212
04525 一迫町	1,196	731	542	5,459	4,087	2,689	2,862	2,798	2,485
04526 瀬峰町	760	610	502	3,429	2,865	2,278	1,326	1,380	1,336
04527 鷲沢町	456	311	227	1,758	1,320	971	1,004	898	723
04528 金成町	1,165	791	609	4,884	3,955	2,922	2,285	2,363	2,287
04529 志波姫町	1,073	787	634	4,480	4,009	3,087	1,992	2,155	2,245
04530 花山村	176	117	85	849	624	376	579	481	422
04541 迫町	3,731	3,293	2,853	14,371	13,595	12,120	4,938	5,238	5,459

結果表 2 市区町村別、年齢（3区分）別人口

(4) 宮城県一つづき

(人)

	年少人口			生産年齢人口			老年人口		
	2000年	2015年	2030年	2000年	2015年	2030年	2000年	2015年	2030年
04542 登米町	844	547	399	3,408	2,579	1,801	1,772	1,600	1,464
04543 東和町	1,142	689	505	4,944	3,801	2,488	2,632	2,436	2,323
04544 中田町	2,634	2,022	1,456	9,971	9,064	6,924	4,430	4,399	4,624
04545 豊里町	1,099	752	521	4,531	3,610	2,492	1,850	1,883	1,947
04546 米山町	1,572	1,068	834	6,739	5,487	3,988	2,859	2,829	2,811
04547 石越町	893	653	536	3,867	3,265	2,532	1,678	1,702	1,701
04548 南方町	1,460	1,107	882	5,786	5,222	4,141	2,238	2,247	2,383
04561 河北町	1,912	1,206	862	7,951	6,061	4,024	3,544	3,594	3,491
04562 矢本町	5,276	4,707	3,549	21,121	19,011	16,375	5,091	7,750	8,680
04563 雄勝町	749	317	178	2,836	1,704	906	1,654	1,634	1,278
04564 河南町	2,517	1,766	1,302	10,975	9,162	6,667	4,427	5,004	4,991
04565 桃生町	1,210	821	559	5,287	4,090	2,817	2,147	2,382	2,349
04566 鳴瀬町	1,724	1,337	997	7,383	6,065	4,874	2,585	3,260	3,204
04567 北上町	636	392	259	2,668	1,961	1,286	1,168	1,183	1,123
04581 女川町	1,538	982	613	7,357	4,542	3,033	2,919	3,318	2,595
04582 牡鹿町	624	308	192	2,890	1,817	1,069	1,765	1,571	1,171
04601 志津川町	2,224	1,757	1,310	8,549	6,921	5,278	3,445	3,833	3,721
04602 津山町	648	375	254	2,481	1,870	1,215	1,251	1,156	1,096
04603 本吉町	1,782	1,251	901	7,296	5,732	4,142	3,023	3,448	3,368
04604 唐桑町	1,255	829	534	5,335	3,832	2,420	2,251	2,627	2,550
04605 歌津町	935	625	410	3,376	2,737	1,916	1,331	1,591	1,674

結果表2 市区町村別、年齢（3区分）別人口

(5) 秋田県

(人)

	年少人口			生産年齢人口			老年人口		
	2000年	2015年	2030年	2000年	2015年	2030年	2000年	2015年	2030年
05000 秋田県	163,119	126,165	95,653	746,359	617,070	487,398	279,801	336,622	330,856
05201 秋田市	45,667	40,627	33,800	216,256	200,208	178,748	55,702	83,492	93,451
05202 能代市	7,049	5,654	4,194	33,356	26,122	20,352	12,861	15,047	13,221
05203 横手市	5,617	4,280	3,190	24,994	20,530	15,892	9,910	11,808	11,518
05204 大館市	8,903	7,473	5,825	41,349	33,543	27,068	16,041	20,032	18,880
05205 本荘市	6,769	5,989	5,095	29,677	27,785	25,153	9,278	12,101	12,818
05206 男鹿市	3,431	2,021	1,231	18,955	12,901	8,195	8,083	9,130	7,912
05207 湯沢市	5,166	3,889	2,768	21,119	17,088	12,789	8,678	9,166	8,631
05208 大曲市	5,490	4,528	3,034	24,920	20,833	16,176	9,205	10,976	10,772
05209 鹿角市	5,370	3,726	2,506	23,315	17,430	12,474	10,459	11,445	10,343
05303 小坂町	862	614	434	4,228	2,937	2,131	2,081	2,112	1,704
05321 鷹巣町	2,923	1,969	1,309	13,192	9,572	6,703	5,703	6,319	5,548
05322 比内町	1,643	1,134	812	7,165	5,395	3,758	3,287	3,488	3,192
05323 森吉町	930	613	372	4,455	3,088	1,990	2,421	2,483	2,100
05324 阿仁町	469	265	161	2,305	1,433	868	1,669	1,571	1,173
05325 田代町	1,045	657	466	4,647	3,424	2,373	2,208	2,383	2,120
05326 合川町	920	525	314	4,714	3,136	1,738	2,349	2,487	2,247
05327 上小阿仁村	363	238	139	1,809	1,225	791	1,197	1,088	821
05341 琴丘町	784	438	302	3,618	2,490	1,529	1,772	1,819	1,603
05342 二ツ井町	1,387	794	507	6,872	4,539	2,830	3,712	3,852	3,067
05343 八森町	605	368	217	2,688	1,939	1,299	1,433	1,553	1,295
05344 山本町	1,095	642	447	5,081	3,573	2,242	2,348	2,603	2,321
05345 八竜町	1,071	774	497	4,527	3,403	2,346	1,816	2,091	1,989
05346 藤里町	523	344	220	2,710	1,859	1,267	1,475	1,490	1,189
05347 峰浜村	655	421	288	2,976	2,206	1,486	1,341	1,486	1,380
05361 五城目町	1,444	931	633	7,418	5,027	3,366	3,510	3,832	3,224
05362 昭和町	1,176	893	718	5,622	4,465	3,554	2,199	2,973	2,901
05363 八郎潟町	1,002	670	446	4,728	3,544	2,400	1,803	2,195	2,114
05364 飯田川町	681	626	505	3,160	2,851	2,381	1,186	1,384	1,439
05365 天王町	3,337	3,089	2,331	14,817	14,433	12,485	3,533	6,064	7,143
05366 井川町	792	567	412	3,736	2,863	2,122	1,588	1,891	1,774
05367 若美町	946	648	468	4,794	3,481	2,318	1,921	2,229	2,059
05368 大潟村	538	473	277	2,302	1,746	1,429	483	886	817
05381 河辺町	1,346	1,001	719	6,398	5,157	3,718	2,925	3,243	3,146
05382 雄和町	990	663	496	5,187	4,045	2,805	2,175	2,492	2,481
05401 仁賀保町	1,867	1,403	906	7,559	6,083	4,504	2,525	3,247	3,267
05402 金浦町	671	479	317	3,146	2,308	1,619	1,291	1,491	1,355
05403 象潟町	1,865	1,266	871	8,198	6,044	4,133	3,225	3,918	3,674
05404 矢島町	865	463	313	3,593	2,553	1,575	1,788	1,816	1,672
05405 岩城町	853	565	426	3,932	3,224	2,356	1,797	2,179	2,124
05406 由利町	906	597	437	3,644	2,808	2,016	1,659	1,790	1,688
05407 西目町	875	630	504	4,247	3,401	2,556	1,493	2,005	2,003
05408 鳥海町	977	549	343	3,865	2,768	1,664	1,971	1,943	1,791
05409 東由利町	616	407	279	2,706	2,008	1,368	1,538	1,444	1,270
05410 大内町	1,456	944	669	5,699	4,654	3,466	2,639	2,942	2,811
05421 神岡町	936	604	427	3,695	3,004	2,172	1,578	1,735	1,691
05422 西仙北町	1,429	895	650	6,362	4,839	3,423	3,106	3,165	2,867
05423 角館町	1,931	1,521	1,123	8,941	6,858	5,123	3,804	4,223	3,706
05424 六郷町	987	697	490	4,321	3,437	2,524	1,978	2,121	1,986
05425 中仙町	1,516	1,138	892	7,063	5,831	4,371	3,291	3,409	3,160
05426 田沢湖町	1,539	1,083	844	8,025	5,975	4,144	3,335	3,999	3,789

結果表2 市区町村別、年齢（3区分）別人口

(5) 秋田県一つづき

(人)

	年少人口			生産年齢人口			老年人口		
	2000年	2015年	2030年	2000年	2015年	2030年	2000年	2015年	2030年
05427 協和町	1,124	731	526	5,399	4,138	2,847	2,784	2,973	2,691
05428 南外村	609	368	280	2,727	2,157	1,449	1,385	1,351	1,325
05429 仙北町	1,069	819	634	4,868	4,058	3,096	1,968	2,173	2,124
05430 西木村	703	464	325	3,422	2,437	1,639	1,865	2,062	1,801
05431 太田町	1,052	739	558	4,692	3,696	2,720	2,058	2,185	2,071
05432 千畑町	1,182	757	553	5,175	3,991	2,891	2,183	2,407	2,266
05433 仙南村	1,169	732	596	4,941	4,023	2,816	2,271	2,297	2,319
05441 増田町	1,222	841	608	5,273	4,060	2,841	2,604	2,715	2,482
05442 平鹿町	2,065	1,423	1,006	8,830	7,068	5,022	4,046	4,228	4,117
05443 雄物川町	1,521	994	705	6,684	5,127	3,482	3,095	3,095	3,006
05444 大森町	1,080	685	501	4,551	3,700	2,566	2,472	2,396	2,244
05445 十文字町	2,107	1,644	1,149	8,743	7,280	5,389	3,667	4,093	3,985
05446 山内村	601	405	301	2,714	2,062	1,429	1,344	1,465	1,319
05447 大雄村	820	548	384	3,521	2,799	1,966	1,523	1,616	1,628
05461 稲川町	1,587	1,053	733	6,302	4,825	3,218	2,956	3,079	2,982
05462 雄勝町	1,228	770	518	5,398	3,779	2,381	3,030	2,852	2,412
05463 羽後町	2,863	1,802	1,241	11,292	8,973	5,947	5,330	5,178	5,142
05464 東成瀬村	428	309	224	1,961	1,508	1,022	1,001	959	905
05465 皆瀬村	411	293	187	1,783	1,325	889	846	860	793

結果表 2 市区町村別、年齢（3区分）別人口

(6) 山形県

(人)

	年少人口			生産年齢人口			老年人口		
	2000年	2015年	2030年	2000年	2015年	2030年	2000年	2015年	2030年
06000 山形県	186,224	152,018	122,981	772,273	679,676	571,110	285,650	333,503	337,605
06201 山形市	37,601	34,000	28,443	167,843	151,574	134,725	49,926	67,164	72,302
06202 米沢市	14,139	12,257	10,102	61,234	55,242	47,789	20,022	23,707	24,163
06203 鶴岡市	15,365	12,751	9,411	62,841	54,762	45,024	22,423	26,884	26,634
06204 酒田市	15,150	13,172	10,996	63,768	57,578	51,100	22,393	27,399	27,084
06205 新庄市	6,808	5,643	4,566	26,264	22,486	18,639	9,079	10,540	10,440
06206 寒河江市	6,930	5,809	4,685	26,702	24,901	21,336	9,747	11,748	12,534
06207 上山市	5,009	3,800	3,135	22,485	18,296	14,601	9,392	10,763	10,227
06208 村山市	4,341	3,106	2,367	17,040	14,140	10,809	8,205	8,509	8,056
06209 長井市	4,826	3,775	2,871	19,358	16,235	13,112	7,803	8,369	7,974
06210 天童市	10,008	9,879	8,835	41,228	41,359	39,551	11,995	16,687	18,571
06211 東根市	7,005	6,601	5,632	28,456	28,094	25,681	9,339	11,728	12,628
06212 尾花沢市	3,105	2,030	1,500	12,772	10,191	7,326	6,133	6,293	6,034
06213 南陽市	5,577	4,283	3,331	21,803	18,849	15,480	8,810	9,850	9,736
06301 山辺町	2,326	1,578	1,352	9,366	8,330	6,522	3,820	4,798	5,045
06302 中山町	1,909	1,571	1,432	7,716	7,487	6,527	2,948	3,511	3,917
06321 河北町	3,181	2,550	2,311	12,835	11,492	9,947	5,460	6,320	6,423
06322 西川町	974	591	450	4,091	2,956	2,041	2,387	2,203	1,893
06323 朝日町	1,288	844	669	5,169	4,193	3,182	2,880	2,786	2,505
06324 大江町	1,513	1,115	883	5,931	5,289	4,279	3,033	3,227	3,140
06341 大石田町	1,306	859	646	5,598	4,396	3,086	2,496	2,418	2,395
06361 金山町	1,209	759	532	4,318	3,541	2,480	1,854	1,903	1,931
06362 最上町	1,737	996	674	6,686	5,183	3,376	3,060	2,985	2,974
06363 舟形町	1,006	511	359	4,057	3,037	1,933	1,933	1,883	1,831
06364 真室川町	1,552	853	625	6,193	4,590	3,027	2,847	2,736	2,529
06365 大蔵村	717	394	286	2,587	1,987	1,324	1,224	1,215	1,174
06366 鮭川村	886	559	373	3,392	2,631	1,792	1,551	1,596	1,494
06367 戸沢村	968	580	419	3,741	2,789	1,835	1,741	1,722	1,664
06381 高島町	4,176	3,443	2,717	16,396	14,899	12,501	6,235	6,851	7,116
06382 川西町	2,696	1,893	1,572	11,740	9,528	7,105	5,252	5,165	5,098
06401 小国町	1,486	1,125	818	5,942	4,723	3,663	2,834	2,945	2,666
06402 白鷹町	2,584	1,794	1,412	9,829	8,513	6,673	4,736	4,732	4,607
06403 飯豊町	1,325	959	760	5,256	4,429	3,355	2,623	2,367	2,251
06421 立川町	1,017	634	430	4,013	2,888	2,019	1,984	2,004	1,708
06422 余目町	2,770	2,190	1,612	11,300	9,598	7,542	4,405	5,019	4,981
06423 藤島町	1,839	1,422	1,112	7,325	6,490	5,167	3,130	3,363	3,322
06424 羽黒町	1,494	974	744	5,588	4,699	3,442	2,534	2,537	2,486
06425 櫛引町	1,407	950	717	5,013	4,377	3,338	2,116	2,250	2,305
06426 三川町	1,176	851	699	4,659	3,937	3,172	2,044	2,116	2,018
06427 朝日村	874	528	399	3,308	2,548	1,794	1,682	1,573	1,457
06441 温海町	1,478	917	613	5,980	4,270	2,942	3,150	3,030	2,567
06461 遊佐町	2,528	1,619	1,182	10,688	8,129	5,616	4,821	5,031	4,633
06462 八幡町	1,099	693	487	4,261	3,225	2,282	2,035	1,993	1,791
06463 松山町	804	538	367	3,268	2,442	1,699	1,604	1,652	1,448
06464 平田町	1,034	622	455	4,239	3,375	2,280	1,959	1,933	1,851

結果表2 市区町村別、年齢(3区分)別人口

(7) 福島県

(人)

	年少人口			生産年齢人口			老年人口		
	2000年	2015年	2030年	2000年	2015年	2030年	2000年	2015年	2030年
07000 福島県	341,136	282,613	230,397	1,353,886	1,224,981	1,047,412	431,913	536,438	577,891
07201 福島市	45,654	42,392	36,763	192,908	181,951	168,353	52,559	75,745	83,756
07202 会津若松市	19,297	16,396	13,007	75,649	66,857	56,786	23,172	28,944	30,991
07203 郡山市	55,508	50,203	43,421	227,164	222,131	205,686	52,152	77,049	91,949
07204 いわき市	57,219	48,466	39,299	232,157	207,483	179,673	70,762	89,510	92,519
07205 白河市	8,113	7,800	7,064	31,167	30,837	28,908	8,405	11,330	13,161
07206 原町市	7,474	5,546	3,981	31,326	24,903	19,050	9,950	13,347	13,449
07207 須賀川市	11,324	10,030	7,775	43,832	42,912	36,929	11,591	16,007	19,617
07208 喜多方市	5,864	4,898	3,994	21,980	19,331	15,924	9,651	10,725	10,260
07209 相馬市	6,161	4,965	3,978	24,186	20,924	17,321	8,495	10,060	10,193
07210 二本松市	6,000	5,043	4,067	23,057	21,256	18,087	7,176	8,898	10,003
07301 桑折町	1,944	1,360	1,033	8,397	6,699	5,167	3,359	4,036	3,873
07302 伊達町	1,649	1,469	1,182	6,828	6,066	5,188	2,380	3,205	3,263
07303 国見町	1,534	1,070	745	6,978	5,330	3,916	2,686	3,217	3,118
07304 梁川町	3,220	2,319	1,612	13,147	10,873	8,400	5,018	5,880	5,800
07305 保原町	3,931	3,095	2,313	16,020	13,578	11,041	4,940	6,719	7,035
07306 霊山町	1,384	867	626	6,023	4,511	3,153	2,624	2,850	2,710
07307 月舘町	629	377	241	2,709	1,877	1,132	1,315	1,260	1,195
07308 川俣町	2,551	1,554	1,026	10,606	7,653	5,182	4,594	4,864	4,546
07309 飯野町	959	694	499	4,058	3,258	2,439	1,756	1,989	1,864
07321 安達町	1,853	1,573	1,268	7,396	6,504	5,452	2,503	3,043	3,161
07322 大玉村	1,407	1,064	980	5,195	5,136	4,356	1,805	2,110	2,551
07323 本宮町	3,761	3,305	2,880	14,386	14,033	12,843	4,133	5,737	6,737
07324 白沢村	1,731	1,474	1,213	5,523	5,869	5,249	2,007	2,257	2,696
07325 岩代町	1,464	868	709	5,581	4,549	3,169	2,540	2,440	2,600
07326 東和町	1,236	783	593	4,871	3,825	2,742	2,400	2,245	2,138
07341 長沼町	1,028	762	610	3,917	3,627	2,850	1,506	1,705	1,966
07342 鏡石町	2,209	1,989	1,591	8,351	8,185	7,393	2,184	3,045	3,522
07343 岩瀬村	1,075	711	607	3,851	3,612	2,816	1,285	1,566	1,905
07344 天栄村	1,083	701	644	4,127	3,732	2,825	1,679	1,715	1,976
07361 田島町	2,186	1,617	1,197	7,994	6,511	4,954	3,567	3,808	3,691
07362 下郷町	1,026	689	540	4,146	3,293	2,449	2,407	2,362	2,130
07363 笹岩村	337	194	110	1,288	894	544	755	715	643
07364 檜枝岐村	109	84	52	471	382	294	177	199	188
07365 伊南村	213	119	86	959	611	400	715	720	530
07366 南郷村	423	284	188	1,606	1,201	866	1,052	1,075	883
07367 只見町	667	408	244	2,948	2,078	1,366	1,942	1,994	1,584
07381 北会津村	1,231	887	674	4,432	3,945	2,976	2,024	2,271	2,341
07401 熱塩加納村	527	395	336	2,001	1,630	1,205	1,105	1,008	962
07402 北塩原村	521	438	373	2,197	1,991	1,599	926	913	976
07403 塩川町	1,818	1,493	1,231	6,168	5,812	4,867	2,626	2,652	2,770
07404 山都町	586	360	252	2,248	1,618	1,022	1,483	1,279	1,124
07405 西会津町	1,207	677	427	4,614	3,167	1,946	3,254	2,786	2,222
07406 高郷村	373	236	146	1,352	965	636	789	766	654
07407 磐梯町	616	369	292	2,338	1,891	1,312	1,155	1,077	1,097
07408 猪苗代町	2,823	2,132	1,718	10,605	9,118	7,446	4,750	4,887	4,769
07421 会津坂下町	3,141	2,246	1,670	11,156	9,406	6,998	5,129	5,211	5,246
07422 湯川村	600	476	405	2,020	1,847	1,506	981	981	993
07423 柳津町	684	386	246	2,478	1,675	1,103	1,507	1,462	1,198
07424 河東町	1,664	1,247	1,007	5,675	5,049	3,895	2,271	2,339	2,610
07441 会津高田町	2,301	1,395	977	8,777	7,060	4,797	4,486	4,453	4,413

結果表 2 市区町村別、年齢（3区分）別人口

(7) 福島県一つづき

(人)

	年少人口			生産年齢人口			老年人口		
	2000年	2015年	2030年	2000年	2015年	2030年	2000年	2015年	2030年
07442 会津本郷町	1,137	953	725	3,775	3,709	3,108	1,594	1,653	1,843
07443 新鶴村	594	353	268	2,367	1,871	1,254	1,141	1,156	1,167
07444 三島町	271	178	124	1,264	827	524	939	862	648
07445 金山町	289	142	88	1,463	800	422	1,452	1,258	831
07446 昭和村	166	83	46	845	484	263	863	729	489
07461 西郷村	3,382	3,013	2,437	12,378	12,627	10,856	2,882	3,979	5,535
07462 表郷村	1,245	874	756	4,510	4,094	3,224	1,709	1,815	2,103
07463 東村	1,046	790	656	3,680	3,533	2,882	1,287	1,429	1,675
07464 泉崎村	1,196	844	725	4,220	3,941	3,102	1,407	1,558	1,935
07465 中島村	993	797	650	3,269	3,391	2,863	1,012	1,152	1,484
07466 矢吹町	2,924	2,243	1,754	12,357	10,661	8,659	3,611	4,826	5,218
07467 大信村	849	604	492	2,968	2,719	2,190	1,069	1,154	1,341
07481 棚倉町	2,837	2,366	1,801	10,047	9,000	7,358	3,492	3,803	4,092
07482 矢祭町	1,065	727	539	4,001	3,195	2,189	1,996	1,943	1,939
07483 塙町	1,859	1,371	1,017	6,522	5,413	4,118	2,915	2,922	2,882
07484 鮫川村	785	429	338	2,576	2,127	1,481	1,241	1,104	1,126
07501 石川町	3,144	2,017	1,495	12,308	9,651	6,877	4,462	4,605	4,348
07502 玉川村	1,306	1,016	838	4,861	4,727	3,882	1,513	1,720	2,085
07503 平田村	1,304	861	677	4,985	4,277	3,147	1,621	1,756	2,057
07504 浅川町	1,258	916	703	4,638	3,959	3,060	1,588	1,849	1,944
07505 古殿町	1,074	609	401	3,872	2,948	1,911	1,872	1,740	1,707
07521 三春町	3,167	2,431	1,912	12,532	11,215	8,938	4,277	5,075	5,678
07522 小野町	2,068	1,380	1,048	7,512	6,215	4,677	2,975	3,023	3,113
07523 滝根町	945	630	440	3,222	2,792	2,034	1,290	1,298	1,369
07524 大越町	959	654	477	3,441	2,707	2,016	1,391	1,452	1,370
07525 都路村	493	342	279	1,890	1,585	1,147	954	931	872
07526 常葉町	1,092	662	477	3,925	3,157	2,250	1,530	1,567	1,614
07527 船引町	3,952	2,949	2,222	14,407	12,674	9,721	5,561	5,882	6,207
07541 広野町	1,022	834	682	3,593	3,480	3,036	1,198	1,355	1,527
07542 楢葉町	1,476	1,131	895	5,073	4,661	3,865	1,831	2,000	2,186
07543 富岡町	2,824	2,519	2,066	10,438	9,852	8,478	2,911	3,723	4,484
07544 川内村	475	232	184	1,895	1,427	918	1,014	920	874
07545 大熊町	1,927	1,556	1,171	6,835	6,367	5,085	2,041	2,591	3,052
07546 双葉町	1,222	883	673	4,736	4,005	3,053	1,689	1,815	1,883
07547 浪江町	3,710	2,560	1,890	13,983	11,644	8,533	4,916	5,687	6,100
07548 葛尾村	274	185	121	952	779	574	510	471	440
07561 新地町	1,392	1,160	964	5,535	4,904	4,001	2,090	2,363	2,515
07562 鹿島町	1,815	1,288	947	7,755	5,849	4,265	3,170	3,352	3,142
07563 小高町	2,107	1,467	1,074	8,275	6,853	5,121	3,374	3,653	3,620
07564 飯館村	1,175	659	453	4,130	3,214	2,116	1,788	1,813	1,820

結果表2 市区町村別、年齢（3区分）別人口

(8) 茨城県

(人)

	年少人口			生産年齢人口			老年人口		
	2000年	2015年	2030年	2000年	2015年	2030年	2000年	2015年	2030年
08000 茨城県	458,676	395,945	316,609	2,031,133	1,822,593	1,600,651	495,867	763,782	857,079
08201 水戸市	38,392	33,579	26,952	168,916	148,590	130,560	39,431	60,282	65,462
08202 日立市	28,854	22,819	15,798	132,622	98,760	76,920	31,877	50,463	48,563
08203 土浦市	19,800	18,130	14,615	94,425	85,310	78,151	20,476	34,991	39,437
08204 古河市	8,694	7,262	5,691	40,026	34,354	29,460	10,007	14,343	14,680
08205 石岡市	8,087	7,016	5,468	35,367	29,376	25,140	9,114	14,423	15,255
08206 下館市	10,030	8,320	6,258	44,105	36,951	30,737	10,899	15,955	17,540
08207 結城市	7,658	5,771	4,419	35,929	29,490	23,869	9,187	13,577	14,422
08208 龍ヶ崎市	12,841	12,411	9,487	54,416	57,440	53,457	9,666	19,127	24,755
08210 下妻市	6,077	5,473	4,271	24,429	23,340	20,486	6,502	8,392	9,997
08211 水海道市	5,976	5,123	4,343	27,834	24,428	21,607	8,205	11,393	12,396
08212 常陸太田市	6,336	5,156	4,205	25,085	23,142	19,660	8,259	10,857	12,646
08214 高萩市	5,158	3,732	2,720	23,000	18,638	14,387	6,444	9,048	9,733
08215 北茨城市	8,199	6,029	4,411	33,065	28,253	21,696	10,329	13,020	14,341
08216 笠間市	4,242	3,360	2,699	19,420	16,977	14,235	6,413	8,212	8,772
08217 取手市	10,839	9,729	7,580	60,955	47,635	42,807	10,733	23,849	24,768
08218 岩井市	6,711	5,214	3,979	29,322	24,843	20,709	7,388	10,439	11,565
08219 牛久市	10,599	11,044	9,571	53,741	54,684	52,885	8,917	22,261	26,157
08220 つくば市	27,504	29,723	28,472	117,670	131,085	136,998	20,804	32,096	44,129
08221 ひたちなか市	25,840	24,871	18,832	105,507	98,023	91,447	20,326	36,344	41,796
08222 鹿嶋市	9,955	8,606	6,863	43,593	38,671	33,290	8,739	17,684	21,020
08223 潮来市	5,195	3,898	2,979	21,232	18,404	15,119	5,517	7,973	8,891
08302 茨城町	5,034	3,836	3,210	23,191	20,085	16,848	7,071	9,799	10,741
08303 小川町	3,194	2,707	2,129	12,904	12,172	10,699	3,402	4,392	5,321
08304 美野里町	4,019	3,700	2,885	16,967	16,343	14,668	4,055	6,640	7,848
08305 内原町	1,952	1,560	1,297	10,038	8,585	7,168	2,833	4,152	4,607
08306 常北町	2,159	1,896	1,664	8,471	9,107	7,981	2,829	3,691	4,644
08307 桂村	1,128	952	791	4,163	4,039	3,483	1,759	1,976	2,207
08308 御前山村	572	394	327	2,559	2,036	1,491	1,297	1,233	1,240
08309 大洗町	2,652	2,169	1,735	13,107	11,277	9,338	4,198	5,086	5,582
08321 友部町	5,732	5,551	4,948	24,449	24,982	24,839	5,376	9,153	11,363
08322 岩間町	2,507	1,996	1,605	10,890	9,838	8,557	3,328	4,586	5,052
08323 七会村	388	309	238	1,443	1,302	1,083	667	607	665
08324 岩瀬町	3,592	2,755	1,973	14,322	12,348	10,181	4,825	5,704	6,216
08341 東海村	5,647	5,789	4,329	24,009	21,892	20,567	4,676	9,126	9,996
08342 那珂町	6,943	6,200	5,224	30,721	28,493	25,500	8,318	13,163	15,026
08343 瓜連町	1,427	954	822	5,714	5,137	4,103	1,945	2,537	3,019
08344 大宮町	4,300	3,804	2,800	17,164	16,255	14,011	5,662	7,228	8,404
08345 山方町	1,010	668	497	4,644	3,722	2,654	2,394	2,294	2,338
08346 美和村	579	341	263	2,590	1,996	1,414	1,443	1,334	1,223
08347 緒川村	660	479	338	2,595	2,238	1,728	1,495	1,354	1,252
08361 金砂郷町	1,784	1,493	1,141	6,477	6,822	5,734	3,075	3,208	3,743
08362 水府村	826	538	376	3,447	2,777	1,983	2,174	1,991	1,829
08363 里美村	612	329	216	2,416	1,925	1,156	1,378	1,328	1,341
08364 大子町	3,115	1,714	1,066	13,465	9,811	6,101	7,402	6,989	6,385
08381 十王町	2,029	1,746	1,373	8,926	7,985	6,651	2,282	3,360	3,732
08401 旭村	1,774	1,429	1,133	7,508	7,388	6,472	2,355	2,787	3,212
08402 鉾田町	4,315	3,361	2,584	17,993	16,084	13,430	5,917	7,178	8,150
08403 大洋村	1,457	1,067	808	6,837	5,778	4,443	2,759	3,678	3,717
08406 神栖町	8,529	8,827	6,988	34,945	35,314	31,869	5,100	10,268	13,201
08407 渡崎町	6,579	5,759	4,458	26,546	23,313	19,629	5,926	9,030	10,245

結果表 2 市区町村別、年齢（3区分）別人口

(8) 茨城県—つづき—

(人)

	年少人口			生産年齢人口			老年人口		
	2000年	2015年	2030年	2000年	2015年	2030年	2000年	2015年	2030年
08421 麻生町	2,297	1,539	1,200	10,378	8,581	6,483	3,912	4,128	4,246
08424 北浦町	1,625	1,204	980	6,648	6,063	4,952	2,665	2,969	3,076
08425 玉造町	2,141	1,523	1,201	8,647	7,676	6,072	3,153	3,582	3,942
08441 江戸崎町	3,517	2,866	2,302	13,686	13,305	11,804	3,253	5,175	6,402
08442 美浦村	2,961	2,490	2,067	12,460	12,143	11,212	2,798	4,317	5,149
08443 阿見町	6,880	6,410	5,826	33,418	31,372	29,264	6,625	11,792	13,965
08445 茎崎町	2,996	2,557	2,417	19,190	14,844	13,603	3,650	9,265	9,418
08446 新利根町	1,636	1,229	1,028	6,722	6,211	5,234	2,142	2,642	3,082
08447 河内町	1,734	1,265	966	7,278	6,468	5,469	2,490	3,168	3,405
08448 桜川村	953	609	419	4,649	3,402	2,400	1,847	2,036	1,883
08449 東町	1,665	1,136	920	8,008	6,579	4,933	3,206	3,571	3,738
08461 霞ヶ浦町	2,327	1,754	1,453	12,050	9,665	7,552	4,192	5,370	5,518
08462 玉里村	1,251	1,067	920	6,062	5,352	4,587	1,552	2,449	2,735
08463 八郷町	4,492	3,252	2,654	19,078	16,897	13,304	6,981	8,375	9,250
08464 千代田町	4,381	3,993	2,899	18,779	16,697	14,885	3,499	6,415	7,520
08465 新治村	1,280	977	798	6,129	5,197	4,368	1,995	2,567	2,644
08482 伊奈町	3,386	2,799	2,352	18,136	14,238	12,768	4,047	7,772	7,814
08483 谷和原村	2,521	2,250	1,845	9,946	9,936	9,145	2,497	3,819	4,680
08501 関城町	2,492	1,893	1,461	10,462	8,934	7,167	3,191	3,893	4,294
08502 明野町	2,728	2,178	1,599	11,536	9,839	7,939	3,532	4,267	4,722
08503 真壁町	3,028	2,132	1,604	12,670	10,476	8,095	4,341	5,165	5,503
08504 大和村	1,201	826	624	4,728	4,136	3,151	1,627	1,845	2,155
08505 協和町	2,528	1,941	1,447	11,125	9,171	7,248	3,492	4,510	4,769
08521 八千代町	3,878	2,973	2,344	15,654	13,921	11,615	4,820	5,754	6,556
08522 千代川村	1,485	1,321	1,087	6,187	5,917	5,257	1,864	2,453	2,772
08523 石下町	3,939	3,672	2,842	16,204	15,394	13,851	4,088	5,789	6,633
08541 総和町	7,551	6,482	5,040	34,591	30,928	26,947	5,865	11,555	13,638
08542 五霞町	1,590	1,094	896	6,962	6,122	4,880	1,666	2,393	2,855
08543 三和町	6,704	4,909	3,969	27,835	24,453	20,218	5,179	9,421	11,353
08544 猿島町	2,341	1,873	1,466	9,986	8,964	7,351	2,925	3,439	4,016
08546 境町	4,300	3,393	2,513	18,108	15,783	13,124	4,763	6,603	7,441
08561 守谷町	8,679	7,896	6,611	36,454	37,988	34,903	5,229	12,562	16,765
08563 藤代町	4,557	3,386	2,751	24,225	18,881	15,627	4,683	9,834	10,461
08564 利根町	2,131	1,466	1,275	13,989	9,624	7,849	2,912	6,285	6,051

結果表2 市区町村別、年齢(3区分)別人口

(9) 栃木県

(人)

	年少人口			生産年齢人口			老年人口		
	2000年	2015年	2030年	2000年	2015年	2030年	2000年	2015年	2030年
09000 栃木県	307,075	267,778	217,301	1,353,059	1,239,933	1,100,010	344,684	500,355	562,246
09201 宇都宮市	67,308	63,268	52,535	311,923	289,023	267,997	64,577	106,688	120,137
09202 足利市	22,513	18,729	14,071	109,671	88,996	74,503	30,956	43,531	41,892
09203 栃木市	12,260	10,097	7,615	55,169	46,840	39,643	16,425	22,320	22,806
09204 佐野市	12,657	10,581	7,797	55,882	48,357	41,096	14,875	20,524	22,021
09205 鹿沼市	14,978	12,536	8,968	61,965	55,973	46,862	17,185	23,386	25,797
09206 日光市	2,244	1,500	1,027	10,734	7,470	5,426	4,450	4,925	4,243
09207 今市市	10,003	7,943	5,722	40,745	36,673	30,104	11,728	15,992	17,398
09208 小山市	24,473	23,463	20,588	108,785	106,902	102,857	21,940	36,945	44,841
09209 真岡市	10,518	9,367	7,434	44,527	41,765	36,738	9,603	15,020	18,914
09210 大田原市	8,818	8,558	7,496	38,741	39,324	35,852	8,998	12,833	15,800
09211 矢板市	5,754	4,750	3,774	24,154	21,672	18,843	6,558	8,965	10,179
09212 黒磯市	9,978	9,297	8,257	40,439	40,268	38,184	8,366	15,309	19,608
09301 上三川町	5,256	5,035	4,177	20,052	21,634	20,766	4,113	6,386	8,690
09302 南河内町	4,404	4,244	3,893	14,215	16,837	16,695	2,615	3,946	6,544
09303 上河内町	1,524	1,226	1,114	6,018	6,015	5,180	1,900	2,432	3,118
09304 河内町	5,562	5,274	4,869	24,322	24,725	24,103	4,426	9,103	11,541
09321 西方町	993	762	588	4,351	3,975	3,157	1,569	1,926	2,111
09322 粟野町	1,641	999	720	6,422	5,404	3,811	2,573	2,655	2,873
09323 足尾町	309	159	118	1,979	1,096	634	1,509	1,275	872
09341 二宮町	2,488	1,915	1,645	10,733	9,620	7,974	3,661	4,323	4,802
09342 益子町	4,241	3,282	2,683	16,712	15,787	12,844	4,732	6,388	7,873
09343 茂木町	2,377	1,675	1,289	10,218	8,246	6,278	4,871	4,776	4,727
09344 市貝町	2,214	1,683	1,273	7,766	7,429	6,069	2,461	2,870	3,744
09345 芳賀町	2,463	1,945	1,636	10,898	9,688	8,127	3,626	4,368	4,897
09361 壬生町	5,839	4,931	4,143	27,703	24,553	21,399	6,311	9,961	11,149
09362 石橋町	2,918	2,724	2,387	13,450	12,642	11,943	3,131	4,979	5,576
09363 国分寺町	2,674	2,796	2,261	11,407	11,569	11,142	2,633	4,105	4,911
09364 野木町	4,186	2,865	2,395	18,783	16,451	13,292	3,705	6,777	8,010
09365 大平町	4,313	3,624	2,691	19,968	16,830	14,204	4,209	7,290	7,930
09366 藤岡町	2,565	1,845	1,554	12,316	10,144	8,177	4,229	5,194	5,268
09367 岩舟町	2,865	2,115	1,568	12,991	10,688	8,423	3,669	5,084	5,310
09368 都賀町	1,975	1,431	1,066	9,276	7,481	5,929	2,611	3,477	3,674
09382 栗山村	316	164	108	1,425	1,010	621	670	677	628
09383 藤原町	1,414	982	760	8,103	5,357	4,150	2,514	3,484	3,005
09384 塩谷町	2,127	1,526	1,261	8,833	7,634	6,248	3,211	3,673	3,929
09385 氏家町	4,657	4,728	3,807	19,390	20,001	19,034	4,673	7,277	8,854
09386 高根沢町	5,023	4,947	4,004	19,689	21,560	20,784	5,065	6,938	8,707
09387 喜連川町	1,625	1,265	1,056	7,130	6,450	5,513	2,555	3,027	3,201
09401 南那須町	1,967	1,529	1,331	8,503	7,985	6,522	2,912	3,593	4,258
09402 烏山町	2,732	1,866	1,262	11,840	9,138	6,636	4,836	5,503	5,295
09403 馬頭町	2,068	1,333	966	8,128	6,668	4,810	3,635	3,680	3,738
09404 小川町	1,116	752	551	4,380	3,732	2,883	1,672	1,870	2,033
09405 湯津上村	743	474	362	3,276	2,706	2,013	1,383	1,408	1,453
09406 黒羽町	2,351	1,530	1,169	10,861	9,584	7,282	3,822	3,995	4,494
09407 那須町	4,068	3,018	2,449	17,006	15,405	12,696	5,953	7,448	7,982
09409 西那須野町	7,607	8,203	7,292	29,775	33,561	34,024	5,804	10,296	13,925
09410 塩原町	1,207	917	751	5,572	4,429	3,612	2,080	2,622	2,555
09421 田沼町	4,181	2,935	2,123	19,108	15,193	11,176	6,293	7,407	7,659
09422 葛生町	1,558	993	694	7,738	5,441	3,751	3,379	3,705	3,273

結果表 2 市区町村別、年齢（3区分）別人口

(10) 群馬県

(人)

	年少人口			生産年齢人口			老年人口		
	2000年	2015年	2030年	2000年	2015年	2030年	2000年	2015年	2030年
10000 群馬県	307,567	266,030	212,107	1,349,386	1,198,304	1,057,849	367,899	531,448	564,341
10201 前橋市	42,255	33,080	24,760	191,358	160,438	132,645	50,543	75,181	78,038
10202 高崎市	36,179	33,327	26,576	163,508	147,293	134,022	40,217	62,676	68,425
10203 桐生市	14,946	11,755	9,108	75,755	56,968	47,540	24,733	32,647	28,575
10204 伊勢崎市	19,921	20,623	17,837	85,268	83,876	83,923	20,563	31,374	34,600
10205 太田市	22,564	22,246	17,950	103,947	92,039	84,636	21,395	36,442	37,984
10206 沼田市	7,218	5,753	4,321	29,460	24,218	19,481	9,661	11,627	11,229
10207 館林市	12,112	11,415	9,073	53,872	48,639	43,879	13,387	20,124	20,849
10208 渋川市	7,444	5,796	4,370	32,133	26,598	21,567	9,184	12,776	12,939
10209 藤岡市	9,812	7,671	5,454	42,333	35,940	29,690	10,805	16,568	17,990
10210 富岡市	7,532	6,048	4,638	31,644	27,204	22,651	10,173	14,356	15,546
10211 安中市	7,375	6,259	4,502	30,922	27,106	23,013	9,368	13,175	13,978
10301 北橋村	1,554	1,221	1,011	6,688	6,207	5,036	2,059	2,833	3,368
10302 赤城村	1,719	1,235	984	7,885	6,360	4,898	2,951	3,577	3,685
10303 富士見村	3,481	3,530	2,767	14,208	14,794	13,838	3,584	5,928	7,180
10304 大胡町	2,821	2,820	2,528	10,828	11,968	12,267	2,812	4,345	5,251
10305 宮城村	1,255	1,036	981	5,278	4,996	4,579	1,803	2,256	2,638
10306 粕川村	1,752	1,696	1,578	7,545	7,696	7,648	2,215	3,224	3,747
10307 新里村	2,662	2,577	2,291	10,826	11,513	11,002	2,623	4,216	5,388
10308 黒保根村	328	205	162	1,529	1,189	836	896	823	746
10309 東村	353	193	131	1,882	1,196	707	1,040	938	811
10321 榛名町	3,177	2,587	1,952	14,175	12,364	10,321	4,837	6,014	6,091
10322 倉淵村	608	401	304	2,828	2,120	1,597	1,402	1,482	1,326
10323 箕郷町	2,883	2,578	2,198	12,746	12,303	10,989	3,206	5,264	6,082
10324 群馬町	5,751	5,393	4,411	24,352	23,025	21,935	5,190	9,587	10,996
10341 子持村	1,764	1,249	892	7,718	6,289	4,899	2,479	3,389	3,442
10342 小野上村	302	196	149	1,248	1,023	711	590	571	596
10343 伊香保町	475	371	280	2,775	1,862	1,509	827	1,252	1,147
10344 榛東村	2,319	2,052	1,762	9,023	9,356	8,667	1,992	3,276	4,245
10345 吉岡町	2,782	2,621	2,066	11,082	11,625	10,618	2,639	4,129	5,112
10361 新町	1,751	1,420	1,122	8,374	6,781	5,934	2,437	3,324	3,245
10362 鬼石町	940	546	400	4,449	3,226	2,362	1,880	2,143	1,893
10363 吉井町	3,841	3,229	2,606	16,312	15,149	13,018	4,692	7,150	7,886
10364 万場町	200	84	45	1,149	617	325	920	808	540
10365 中里村	65	35	18	469	243	124	407	342	233
10366 上野村	172	63	33	1,462	325	165	651	498	324
10381 妙義町	681	442	328	3,109	2,518	1,767	1,262	1,451	1,547
10382 下仁田町	1,346	728	503	6,389	4,464	3,081	3,436	3,392	2,913
10383 南牧村	238	92	59	1,600	823	428	1,502	1,198	761
10384 甘楽町	2,299	1,810	1,391	9,326	8,437	7,039	3,035	3,954	4,279
10401 松井田町	2,213	1,535	1,029	10,472	8,032	6,036	4,543	5,267	4,902
10421 中之条町	2,559	1,755	1,256	10,967	8,427	6,383	4,817	5,449	4,899
10422 東村	355	207	156	1,395	1,167	852	700	668	641
10423 吾妻町	2,165	1,479	1,076	9,107	7,346	5,424	3,967	4,289	4,242
10424 長野原町	1,086	867	617	4,262	3,604	2,899	1,591	1,826	1,850
10425 嬭恋村	1,779	1,300	1,050	6,537	5,646	4,637	2,341	2,807	3,009
10426 草津町	928	702	532	5,029	3,329	2,473	1,746	2,325	1,987
10427 六合村	317	212	139	1,134	884	668	594	580	501
10428 高山村	680	693	532	2,602	2,395	2,045	1,066	1,079	1,094
10441 白沢村	583	430	316	2,341	2,211	1,682	741	970	1,163
10442 利根村	713	482	327	3,096	2,378	1,731	1,465	1,420	1,320

結果表2 市区町村別、年齢(3区分)別人口

(10) 群馬県一つづき

(人)

	年少人口			生産年齢人口			老年人口		
	2000年	2015年	2030年	2000年	2015年	2030年	2000年	2015年	2030年
10443 片品村	1,014	593	378	3,510	2,787	1,918	1,405	1,492	1,505
10444 川場村	563	391	295	2,177	1,739	1,261	1,399	1,334	1,167
10445 月夜野町	1,897	1,321	976	6,597	5,679	4,281	2,751	2,943	3,027
10446 水上町	736	489	360	3,964	2,516	1,793	1,552	1,840	1,551
10447 新治村	1,133	755	541	4,459	3,423	2,495	1,990	2,091	1,927
10448 昭和村	1,173	915	699	4,872	4,321	3,302	1,833	1,925	2,162
10461 赤堀町	3,094	3,488	3,165	11,489	13,667	14,643	2,378	4,014	5,320
10462 東村	3,632	4,301	3,936	14,227	16,798	18,107	2,797	4,783	6,217
10463 境町	4,554	3,784	3,299	20,366	18,588	16,755	6,104	8,309	8,781
10464 玉村町	7,439	6,798	5,851	25,903	28,173	26,197	4,180	7,963	11,385
10481 尾島町	2,103	1,709	1,365	9,224	7,959	7,011	2,936	3,797	3,786
10482 新田町	4,695	4,174	3,693	20,229	19,506	18,444	4,682	7,367	8,327
10483 藪塚本町	2,958	3,033	2,800	12,640	12,829	12,954	2,649	4,523	5,266
10484 笠懸町	4,384	4,450	3,873	17,966	18,321	18,531	3,449	6,412	7,562
10501 大間々町	3,247	2,373	1,708	14,477	11,096	9,009	4,468	5,939	5,836
10521 板倉町	2,203	1,803	1,538	10,457	9,880	8,365	3,286	4,130	4,579
10522 明和町	1,759	1,341	1,106	7,635	7,057	6,062	2,080	2,994	3,349
10523 千代田町	1,719	1,288	1,034	7,704	6,573	5,463	2,179	2,959	3,139
10524 大泉町	6,799	5,782	4,326	30,024	26,951	23,535	4,580	8,424	10,457
10525 邑楽町	4,210	3,194	2,594	19,172	16,239	13,546	4,130	7,217	7,766

結果表 2 市区町村別、年齢（3区分）別人口

(11) 埼玉県

(人)

	年少人口			生産年齢人口			老年人口		
	2000年	2015年	2030年	2000年	2015年	2030年	2000年	2015年	2030年
11000 埼玉県	1,026,690	918,784	748,633	5,020,512	4,530,932	4,166,866	890,805	1,766,644	2,001,165
11201 川越市	47,041	41,610	33,441	241,304	210,465	192,095	42,421	89,050	97,822
11202 熊谷市	23,870	18,750	14,342	109,022	95,391	80,581	23,323	35,854	38,766
11203 川口市	66,728	60,381	49,047	337,398	297,413	272,662	55,900	109,593	119,052
11206 行田市	12,848	10,397	8,001	59,853	53,217	46,193	13,607	22,119	24,862
11207 秩父市	9,356	7,046	5,169	37,935	31,703	25,426	12,498	15,448	15,216
11208 所沢市	47,358	41,446	32,034	241,247	209,371	186,368	41,495	88,223	105,866
11209 飯能市	12,378	9,084	6,708	57,758	49,057	39,584	13,075	22,701	26,668
11210 加須市	11,402	9,089	7,052	46,955	45,829	40,534	10,088	16,442	20,701
11211 本庄市	9,318	8,546	6,810	41,727	39,992	37,349	10,416	15,765	17,714
11212 東松山市	13,893	10,596	8,269	66,951	60,014	51,108	12,085	22,845	26,826
11213 岩槻市	15,041	13,025	10,890	79,464	66,780	61,002	14,742	30,785	31,256
11214 春日部市	29,878	28,260	21,111	151,139	132,700	122,295	22,359	54,759	59,890
11215 狭山市	22,479	18,358	13,910	118,731	99,273	85,654	20,250	45,821	52,833
11216 羽生市	8,639	7,415	6,123	38,971	36,609	32,924	9,889	15,114	17,303
11217 鴻巣市	13,597	11,042	8,482	60,097	55,139	48,251	10,406	20,882	25,657
11218 深谷市	16,322	14,463	10,747	71,692	66,551	60,555	15,520	25,050	28,820
11219 上尾市	32,078	30,098	23,878	155,830	140,894	132,997	25,039	57,029	63,742
11221 草加市	32,576	30,175	22,700	168,167	142,508	128,586	24,274	54,994	58,419
11222 越谷市	45,905	43,328	35,174	228,945	204,136	190,712	33,457	78,950	86,367
11223 蕨市	8,802	7,842	6,681	51,486	45,156	40,243	10,776	16,684	17,575
11224 戸田市	17,701	18,640	15,230	80,127	81,302	81,705	10,211	20,537	26,881
11225 入間市	22,840	17,966	14,134	107,406	94,792	80,978	17,662	39,328	48,017
11226 鳩ヶ谷市	7,458	6,104	4,353	38,452	29,309	24,180	8,608	14,646	13,400
11227 朝霞市	18,128	20,660	17,898	88,999	92,075	95,141	12,585	25,597	32,321
11228 志木市	9,062	8,367	7,643	48,396	44,039	41,654	7,618	16,968	19,113
11229 和光市	10,232	12,070	11,768	52,969	57,923	61,595	6,969	13,851	17,737
11230 新座市	21,410	19,910	16,509	110,795	97,355	91,278	17,307	40,036	44,830
11231 桶川市	10,899	9,575	7,473	53,314	46,651	42,331	9,754	20,661	22,874
11232 久喜市	11,195	7,885	5,681	52,403	43,651	34,581	9,055	18,541	21,257
11233 北本市	10,729	9,068	7,014	50,580	44,431	39,507	8,215	18,564	20,961
11234 八潮市	11,325	9,428	7,164	55,836	45,008	39,660	7,793	18,540	18,338
11235 富士見市	14,760	15,558	12,600	76,946	68,956	67,729	11,541	26,389	28,666
11236 上福岡市	6,698	6,283	5,439	39,776	31,868	28,893	8,155	14,764	14,161
11237 三郷市	20,369	16,134	13,344	98,280	82,969	72,075	12,398	32,772	35,819
11238 蓮田市	8,632	8,022	6,573	47,018	40,615	37,521	8,736	18,192	19,326
11239 坂戸市	13,565	10,922	7,852	72,887	59,276	50,660	10,929	25,683	28,265
11240 幸手市	7,767	5,673	4,370	41,266	33,531	27,161	7,380	15,864	16,978
11241 鶴ヶ島市	9,974	8,229	6,389	51,344	44,144	38,731	6,321	17,308	20,410
11242 日高市	7,522	5,409	4,283	39,004	31,250	25,941	7,233	15,846	17,039
11243 吉川市	9,120	8,483	6,887	41,952	38,777	36,594	5,601	13,923	16,046
11244 さいたま市	155,150	160,912	145,689	738,336	753,068	767,465	130,566	247,590	300,925
11301 伊奈町	4,826	4,849	4,036	24,020	22,494	22,274	3,370	8,910	10,239
11304 吹上町	3,942	3,368	2,719	20,463	17,710	15,680	3,763	7,891	8,505
11322 大井町	7,352	8,425	6,997	33,711	33,548	34,935	4,425	11,535	13,652
11324 三芳町	4,947	4,371	3,718	26,310	22,332	20,584	4,495	10,852	12,049
11326 毛呂山町	4,985	3,904	2,978	29,356	23,666	19,590	5,369	10,753	11,511
11327 越生町	2,031	1,461	1,014	9,217	7,916	6,318	2,469	3,750	4,215
11330 名栗村	394	257	197	1,504	1,274	902	778	774	789
11341 滑川町	1,816	1,341	1,006	9,013	8,012	6,610	2,007	3,264	3,783
11342 嵐山町	2,713	2,140	1,550	14,016	11,734	9,822	3,086	5,469	5,865

結果表 2 市区町村別、年齢（3区分）別人口

(11) 埼玉県一つづき

(人)

	年少人口			生産年齢人口			老年人口		
	2000年	2015年	2030年	2000年	2015年	2030年	2000年	2015年	2030年
11343 小川町	5,713	3,448	2,602	25,186	21,235	15,507	6,402	9,854	11,583
11344 都幾川村	1,238	757	590	5,478	4,506	3,266	1,578	2,156	2,430
11345 玉川村	852	536	383	3,840	3,229	2,373	980	1,494	1,803
11346 川島町	3,496	2,437	2,068	16,153	14,073	11,688	3,673	6,008	6,820
11347 吉見町	3,784	2,690	2,192	15,093	14,444	12,247	3,369	5,330	6,692
11348 鳩山町	2,130	1,404	1,107	12,188	8,987	6,937	2,691	5,412	5,572
11361 横瀬町	1,649	1,146	778	6,265	5,220	3,991	1,868	2,407	2,602
11362 皆野町	1,728	1,293	979	7,595	6,325	5,038	2,876	3,329	3,310
11363 長瀨町	1,310	970	729	5,401	4,590	3,781	1,849	2,382	2,413
11364 吉田町	896	576	411	3,543	2,895	2,118	1,553	1,525	1,505
11365 小鹿野町	1,807	1,223	772	7,459	5,598	3,881	2,777	2,999	2,946
11366 両神村	483	300	229	1,718	1,463	1,043	817	733	729
11367 大滝村	164	105	77	917	597	418	630	547	375
11368 荒川村	926	676	491	3,952	3,132	2,321	1,504	1,731	1,671
11369 東秩父村	566	383	284	2,467	1,985	1,477	1,086	1,130	1,116
11381 美里町	1,765	1,243	1,033	7,923	7,152	5,905	2,419	3,021	3,397
11382 児玉町	3,456	2,822	2,302	13,865	13,160	11,577	3,887	5,089	5,866
11383 神川町	2,356	2,159	1,718	9,121	9,006	8,184	2,346	3,247	3,930
11384 神泉村	185	135	108	824	681	530	365	380	372
11385 上里町	5,147	4,625	3,990	20,783	20,608	19,168	4,196	6,869	8,575
11401 大里村	1,299	1,013	831	5,435	5,308	4,762	1,395	1,925	2,264
11402 江南町	1,928	1,395	1,251	9,945	9,012	7,574	2,046	3,283	3,903
11403 妻沼町	3,829	2,717	2,267	19,721	16,483	13,377	4,632	7,391	7,877
11405 岡部町	2,580	2,001	1,684	12,716	11,256	9,792	3,198	4,837	5,185
11406 川本町	1,708	1,356	1,091	8,134	7,233	6,293	2,044	3,106	3,275
11407 花園町	1,991	1,719	1,468	8,658	8,220	7,449	1,999	3,160	3,632
11408 寄居町	6,010	4,494	3,363	25,192	22,458	18,754	6,521	9,689	10,926
11421 騎西町	3,174	2,311	1,878	13,951	12,719	10,796	3,257	5,228	6,116
11422 南河原村	675	458	335	2,797	2,425	1,916	750	1,036	1,160
11423 川里町	1,135	827	694	5,274	4,668	3,871	1,593	2,156	2,402
11424 北川辺町	2,328	1,629	1,327	9,483	9,015	7,458	1,972	3,221	4,232
11425 大利根町	2,217	1,697	1,384	10,247	9,454	8,073	2,703	3,974	4,585
11442 宮代町	4,464	3,568	2,934	26,213	21,725	18,926	4,516	9,916	10,119
11445 白岡町	7,374	6,006	4,543	33,682	30,183	26,508	5,944	12,244	14,352
11446 菖蒲町	3,041	2,245	1,955	15,785	13,666	11,514	3,584	6,149	6,776
11461 栗橋町	3,823	2,963	2,249	17,675	16,039	13,758	3,680	6,796	7,825
11462 鷺宮町	5,333	3,551	2,884	25,191	21,504	17,497	3,525	8,778	10,546
11464 杉戸町	7,123	5,548	3,963	34,357	27,957	23,689	5,856	12,777	13,543
11465 松伏町	4,890	4,088	3,346	20,750	19,273	17,898	3,381	7,343	8,314
11468 庄和町	5,020	3,903	3,263	27,231	21,575	18,297	5,298	11,090	11,096

結果表 2 市区町村別、年齢（3区分）別人口

(12) 千葉県

(人)

	年少人口			生産年齢人口			老年人口		
	2000年	2015年	2030年	2000年	2015年	2030年	2000年	2015年	2030年
12000 千葉県	844,082	763,247	607,587	4,243,715	3,762,631	3,401,768	838,488	1,568,909	1,754,913
12100 千葉市	124,350	120,140	97,677	650,337	587,885	553,998	112,477	242,159	273,946
12202 銚子市	10,594	6,992	4,489	50,372	37,869	26,815	17,732	19,889	17,903
12203 市川市	59,844	56,915	45,470	337,257	300,767	273,439	51,541	98,947	117,078
12204 船橋市	73,839	70,041	54,263	406,812	348,292	315,752	69,424	136,355	143,852
12205 館山市	6,824	4,985	3,392	31,474	24,173	18,605	13,114	16,468	15,218
12206 木更津市	17,558	14,603	11,199	86,192	69,702	58,486	19,018	33,516	34,811
12207 松戸市	65,706	60,828	47,554	342,320	289,781	262,946	56,815	117,488	128,589
12208 野田市	16,529	14,030	10,598	86,157	71,602	63,016	17,236	33,396	35,281
12209 佐原市	6,919	5,003	3,823	30,955	26,053	20,982	10,455	12,952	13,319
12210 茂原市	14,067	11,979	9,241	64,123	56,785	49,456	15,589	27,058	30,861
12211 成田市	14,796	14,447	12,935	69,116	68,460	66,775	11,792	20,921	26,152
12212 佐倉市	24,466	23,709	21,353	124,823	120,512	118,406	21,645	49,718	59,288
12213 東金市	9,822	9,230	8,512	40,544	45,812	45,536	9,239	15,889	21,489
12214 八日市場市	4,550	3,661	2,854	20,674	17,718	14,489	7,582	8,600	8,726
12215 旭市	6,211	5,229	4,253	26,956	24,657	21,369	7,796	10,454	11,635
12216 習志野市	21,508	20,161	16,264	113,868	99,431	92,180	18,660	36,951	41,646
12217 柏市	45,990	42,343	33,076	241,171	212,217	190,570	40,690	87,457	98,762
12218 勝浦市	2,542	1,701	1,211	14,704	11,004	8,388	5,989	6,808	6,001
12219 市原市	41,944	33,751	25,453	200,057	166,372	136,579	36,217	71,135	81,182
12220 流山市	20,912	18,921	14,903	109,906	95,796	86,461	19,709	41,523	45,259
12221 八千代市	24,894	29,013	23,138	122,665	123,069	125,647	21,289	48,381	55,499
12222 我孫子市	16,811	15,988	12,590	93,273	77,920	69,330	17,649	37,516	40,679
12223 鴨川市	3,741	2,796	1,895	18,183	13,712	10,298	8,057	9,463	8,644
12224 鎌ヶ谷市	14,427	13,080	10,034	75,409	63,125	57,148	12,738	29,767	31,619
12225 君津市	14,089	10,642	7,249	62,872	50,937	40,030	15,116	23,949	25,846
12226 富津市	7,194	5,098	3,538	34,224	26,071	19,411	11,421	15,477	15,012
12227 浦安市	19,527	20,275	17,777	103,184	105,737	105,868	10,273	28,357	37,966
12228 四街道市	11,580	11,149	8,436	60,514	52,711	49,316	10,458	25,102	25,487
12229 袖ヶ浦市	9,285	7,697	6,012	41,410	36,671	31,436	7,897	15,009	17,545
12230 八街市	13,145	11,994	10,338	50,559	57,347	56,714	8,891	19,534	26,950
12231 印西市	12,350	11,229	8,980	41,797	44,597	40,774	6,322	13,087	21,241
12232 白井市	8,335	6,912	6,119	36,890	35,260	31,954	5,206	14,853	18,757
12303 関宿町	4,790	3,054	2,300	22,591	17,605	13,605	3,894	8,098	9,205
12305 沼南町	6,832	5,797	4,743	33,678	29,055	26,071	5,417	13,166	15,115
12322 酒々井町	2,309	2,121	1,953	15,040	12,648	12,130	2,536	5,937	6,251
12324 富里町	7,619	6,248	5,293	36,868	34,431	31,273	5,689	12,902	16,543
12325 印旛村	1,526	1,612	1,638	7,552	8,402	8,164	2,025	2,983	3,644
12328 本埜村	1,802	1,364	1,121	5,203	5,700	5,301	1,204	1,609	2,332
12329 栄町	3,798	3,153	2,885	18,093	15,923	13,630	3,584	6,505	8,121
12341 下総町	1,125	824	673	5,282	4,536	3,610	1,708	2,245	2,438
12342 神崎町	1,036	1,016	717	4,357	4,404	3,926	1,354	1,902	2,086
12343 大栄町	1,938	1,497	1,126	8,425	7,676	6,147	2,716	3,390	3,854
12344 小見川町	3,557	2,750	2,035	17,370	13,781	10,945	5,120	7,129	6,974
12345 山田町	1,545	1,145	852	6,905	5,641	4,339	2,799	2,917	2,865
12346 栗源町	782	558	415	3,242	2,711	2,051	1,295	1,407	1,464
12347 多古町	2,525	1,834	1,395	10,740	9,043	7,154	4,337	4,855	4,902
12348 干潟町	1,165	918	664	4,970	4,072	3,211	2,100	2,051	2,028
12349 東庄町	2,416	1,709	1,241	11,087	8,748	6,795	3,573	4,539	4,367
12361 海上町	1,809	1,266	903	7,196	6,399	4,896	2,057	2,588	2,967
12362 飯岡町	1,588	1,140	789	6,979	5,820	4,376	2,349	2,817	2,955

結果表2 市区町村別、年齢（3区分）別人口

(12) 千葉県一つづき

(人)

	年少人口			生産年齢人口			老年人口		
	2000年	2015年	2030年	2000年	2015年	2030年	2000年	2015年	2030年
12381 光町	1,681	1,426	1,094	7,600	6,738	5,646	2,886	3,362	3,386
12382 野栄町	1,441	1,094	824	6,478	5,774	4,881	2,189	2,760	2,863
12402 大網白里町	7,727	6,885	5,942	31,377	34,670	32,101	7,932	14,343	18,796
12403 九十九里町	2,749	2,212	1,973	13,069	11,921	10,898	4,448	5,921	6,408
12404 成東町	3,745	3,428	2,954	15,802	15,653	14,608	4,946	7,247	8,601
12405 山武町	3,673	2,931	2,580	13,278	14,079	12,818	3,082	5,531	7,387
12406 蓮沼村	706	622	480	2,910	2,671	2,390	1,135	1,425	1,502
12407 松尾町	1,597	1,308	1,058	7,252	6,317	5,461	2,487	3,315	3,594
12408 横芝町	1,989	1,673	1,300	9,384	7,824	6,494	3,180	4,319	4,443
12409 芝山町	1,251	878	692	5,209	4,611	3,744	1,941	2,305	2,519
12421 一宮町	1,581	1,314	1,069	7,301	6,747	5,960	2,766	3,801	3,954
12422 睦沢町	1,087	844	660	5,248	4,436	3,586	1,909	2,522	2,650
12423 長生村	2,070	1,857	1,471	9,093	8,918	7,993	2,729	4,343	5,131
12424 白子町	1,733	1,386	1,163	8,447	7,305	6,304	2,924	4,145	4,524
12426 長柄町	1,198	901	654	5,296	4,172	3,140	2,131	2,738	2,880
12427 長南町	1,320	958	722	6,418	4,882	3,572	2,890	3,150	3,167
12441 大多喜町	1,530	1,041	756	7,119	5,504	4,029	3,472	3,690	3,471
12442 夷隅町	1,059	674	468	4,656	3,758	2,795	2,237	2,410	2,381
12443 御宿町	855	678	455	4,614	3,426	2,655	2,550	2,948	2,449
12444 大原町	2,678	1,919	1,351	12,567	10,095	7,803	5,286	6,455	6,204
12445 岬町	1,834	1,415	995	8,750	7,211	5,675	3,768	4,774	4,774
12461 富浦町	747	534	334	3,365	2,400	1,791	1,577	1,902	1,670
12462 富山町	727	421	301	3,467	2,434	1,702	1,876	2,095	1,865
12463 鋸南町	1,291	837	545	6,089	4,191	2,947	3,141	3,617	3,089
12464 三芳村	618	429	278	2,765	2,243	1,622	1,361	1,599	1,572
12465 白浜町	689	428	296	3,445	2,365	1,563	1,895	2,090	1,745
12466 千倉町	1,607	1,128	807	7,670	5,712	4,226	3,884	4,458	3,910
12467 丸山町	714	463	317	3,257	2,529	1,806	1,806	2,007	1,813
12468 和田町	673	420	250	3,152	2,178	1,396	1,859	2,002	1,753
12472 天津小湊町	997	592	429	4,469	3,229	2,369	2,206	2,413	2,058

結果表 2 市区町村別、年齢（3区分）別人口

(13) 東京都

(人)

	年少人口			生産年齢人口			老年人口		
	2000年	2015年	2030年	2000年	2015年	2030年	2000年	2015年	2030年
13000 東京都	1,426,500	1,389,888	1,194,845	8,720,018	8,109,645	7,792,051	1,917,582	2,973,273	3,163,418
13101 千代田区	3,530	4,051	3,832	24,979	27,254	29,496	7,526	9,118	9,451
13102 中央区	7,018	9,528	7,958	52,246	62,763	64,871	13,262	18,874	22,015
13103 港区	15,776	18,921	15,051	115,101	126,754	125,153	28,520	41,119	46,926
13104 新宿区	25,038	25,050	21,976	212,800	207,075	204,244	48,888	64,365	66,845
13105 文京区	17,506	16,825	13,984	127,030	124,064	120,260	31,481	39,018	41,563
13106 台東区	14,487	14,126	11,970	108,803	100,786	96,374	33,034	41,277	39,338
13107 墨田区	23,540	22,504	19,179	153,272	134,417	125,270	39,167	53,588	52,029
13108 江東区	43,445	43,648	38,734	276,042	263,814	264,608	57,353	96,199	97,807
13109 品川区	31,900	30,190	26,183	236,411	208,558	196,032	56,297	80,526	81,335
13110 目黒区	25,015	25,179	21,541	181,603	174,340	168,188	43,522	62,488	68,589
13111 大田区	73,699	70,063	55,431	470,714	432,215	415,421	105,918	157,384	164,720
13112 世田谷区	86,075	84,311	71,556	598,051	583,776	561,392	130,775	197,161	219,934
13113 渋谷区	16,830	18,170	14,908	146,545	143,007	135,448	33,307	45,883	51,768
13114 中野区	27,667	26,780	23,377	231,507	217,814	209,592	50,352	63,643	65,841
13115 杉並区	49,550	47,671	42,955	384,930	355,927	336,635	87,622	121,308	129,676
13116 豊島区	20,987	19,820	17,497	182,117	159,734	145,203	45,913	61,200	59,265
13117 北区	32,266	27,365	21,775	231,596	189,030	166,561	62,902	84,274	76,733
13118 荒川区	19,963	18,657	14,936	126,455	114,291	105,175	34,050	43,528	41,749
13119 板橋区	57,895	50,805	41,363	371,833	327,781	303,715	83,847	130,498	130,633
13120 練馬区	86,291	87,938	78,696	470,200	454,474	447,778	101,641	159,949	179,681
13121 足立区	82,361	70,340	51,425	436,524	346,762	292,122	98,237	153,118	141,970
13122 葛飾区	54,461	46,365	36,120	296,882	246,187	211,096	70,176	101,346	101,385
13123 江戸川区	89,485	100,067	91,645	451,254	438,904	451,971	79,214	141,111	151,283
13201 八王子市	72,261	77,761	74,717	389,243	397,180	419,104	74,542	146,982	174,077
13202 立川市	21,951	21,613	18,977	119,058	110,225	105,899	23,700	40,042	42,701
13203 武蔵野市	14,473	14,445	13,724	99,509	93,291	90,429	21,764	29,688	33,102
13204 三鷹市	19,579	18,843	16,396	123,817	115,050	113,637	28,216	45,576	47,647
13205 青梅市	21,377	19,328	15,005	98,050	86,537	74,760	21,966	38,851	43,902
13206 府中市	30,518	33,389	31,668	164,910	165,387	169,728	31,341	53,306	62,142
13207 昭島市	15,072	12,240	10,468	75,683	65,512	59,845	15,778	26,047	27,650
13208 調布市	24,302	25,660	22,842	151,119	146,073	146,411	29,338	47,362	53,891
13209 町田市	49,702	47,591	40,769	273,587	253,259	245,241	54,204	106,515	114,286
13210 小金井市	13,877	13,596	12,901	81,377	80,533	79,938	16,571	24,654	29,798
13211 小平市	24,424	25,581	23,448	128,495	126,168	127,512	25,705	41,846	47,945
13212 日野市	21,127	20,731	18,443	123,431	111,976	111,482	23,384	41,563	44,644
13213 東村山市	19,832	19,696	16,628	98,584	93,340	87,583	23,874	39,548	44,075
13214 国分寺市	13,167	14,177	13,887	81,996	83,732	83,717	16,241	25,999	31,137
13215 国立市	9,882	11,029	9,912	51,886	55,925	58,222	10,420	16,700	20,927
13218 福生市	9,159	8,085	6,469	44,093	39,140	34,538	8,174	13,720	16,680
13219 狛江市	8,157	7,754	6,734	55,873	50,852	48,817	11,681	17,806	18,727
13220 東大和市	11,608	10,516	8,656	54,901	47,933	45,140	10,703	19,713	20,626
13221 清瀬市	8,968	8,233	7,079	47,139	40,712	37,662	11,930	20,320	21,477
13222 東久留米市	15,933	14,421	11,838	80,494	70,712	66,226	16,874	31,674	33,475
13223 武蔵村山市	10,103	8,398	6,768	47,421	38,968	35,039	8,529	16,094	16,164
13224 多摩市	18,869	17,559	16,030	110,829	95,468	94,080	16,164	37,268	40,965
13225 稲城市	10,525	10,681	8,824	50,724	51,708	52,162	7,986	18,441	22,011
13227 羽村市	8,947	8,061	6,436	40,496	35,242	31,654	6,570	14,193	16,218
13228 あきる野市	11,910	10,337	7,601	54,050	46,776	40,824	12,391	22,710	24,076
13229 西東京市	23,573	22,489	19,308	128,475	122,295	118,405	28,837	44,540	49,787
13303 瑞穂町	5,232	4,410	3,668	23,311	19,874	17,755	4,349	8,353	9,071

結果表 2 市区町村別、年齢（3区分）別人口

(13) 東京都一つづき

(人)

	年少人口			生産年齢人口			老年人口		
	2000年	2015年	2030年	2000年	2015年	2030年	2000年	2015年	2030年
13305 日の出町	1,850	1,345	1,069	11,437	8,159	6,536	3,344	5,630	5,270
13307 檜原村	328	205	138	1,741	1,195	797	1,187	1,059	846
13308 奥多摩町	725	469	343	4,464	2,943	1,980	2,386	2,222	1,750
13361 大島町	1,215	849	527	5,609	3,931	2,584	2,400	2,739	2,479
13362 利島村	37	25	18	193	159	116	72	84	86
13363 新島村	370	287	217	1,811	1,420	1,070	966	1,002	928
13364 神津島村	381	205	139	1,255	984	609	508	536	581
13382 御蔵島村	57	57	43	197	170	122	54	66	83
13401 八丈町	1,399	997	659	5,704	4,720	3,667	2,385	3,001	3,058
13402 青ヶ島村	40	31	14	137	110	74	26	25	30
13421 小笠原村	384	421	390	2,210	2,257	2,081	230	419	568

結果表 2 市区町村別、年齢（3区分）別人口

(14) 神奈川県

(人)

	年少人口			生産年齢人口			老年人口		
	2000年	2015年	2030年	2000年	2015年	2030年	2000年	2015年	2030年
14000神奈川県	1,186,299	1,116,781	947,545	6,132,204	5,661,791	5,347,627	1,171,472	2,088,268	2,329,226
14100横浜市	476,302	455,369	398,048	2,471,717	2,329,410	2,235,961	478,632	844,679	956,774
14130川崎市	170,789	175,710	147,501	924,309	896,441	875,467	154,807	268,978	309,679
14201横須賀市	57,034	47,887	36,383	296,732	244,058	211,506	74,879	116,712	114,831
14203平塚市	36,772	29,449	22,540	182,198	152,253	127,843	35,663	64,930	70,510
14204鎌倉市	18,591	16,258	12,917	113,417	91,259	78,437	35,575	49,678	46,813
14205藤沢市	53,914	50,730	40,806	273,631	248,861	230,011	51,639	91,997	103,727
14206小田原市	28,984	24,170	19,157	137,654	117,088	100,224	33,535	49,351	50,304
14207茅ヶ崎市	31,225	28,559	22,989	156,946	142,075	128,344	32,638	59,456	64,616
14208逗子市	6,825	6,194	4,602	37,811	32,084	27,532	12,645	17,476	16,902
14209相模原市	89,534	92,484	86,935	448,851	451,739	466,425	67,176	147,460	180,840
14210三浦市	7,056	4,825	3,670	35,163	26,011	20,308	10,033	14,834	13,793
14211秦野市	23,654	19,579	15,787	123,574	105,949	90,671	20,914	42,158	47,612
14212厚木市	32,032	29,609	24,852	162,661	150,290	139,548	22,676	49,826	57,874
14213大和市	30,481	30,611	25,960	157,593	146,315	141,431	24,688	51,124	58,017
14214伊勢原市	15,031	13,030	10,753	72,595	64,873	59,293	11,918	23,561	26,870
14215海老名市	17,169	15,757	13,310	87,782	79,048	73,045	12,568	28,581	32,841
14216座間市	19,024	19,354	16,844	92,963	91,242	90,914	13,707	30,385	36,209
14217南足柄市	6,650	5,332	3,699	30,430	24,694	20,483	7,075	11,878	11,882
14218綾瀬市	11,649	9,968	8,152	60,596	49,869	45,579	8,774	20,742	21,050
14301葉山町	3,696	3,619	2,931	20,491	17,821	16,416	6,226	9,891	9,467
14321寒川町	7,125	5,434	4,547	33,988	28,294	24,868	5,256	11,162	12,358
14341大磯町	3,972	3,369	2,660	22,121	18,083	15,294	6,166	9,779	9,494
14342二宮町	4,284	3,494	2,541	21,075	17,235	14,429	5,443	9,028	8,924
14361中井町	1,370	1,045	860	7,345	5,780	4,774	1,507	2,734	2,843
14362大井町	2,613	2,678	1,987	11,766	10,956	10,324	2,203	4,252	4,712
14363松田町	1,833	1,413	1,161	8,803	7,175	5,946	2,351	3,473	3,621
14364山北町	1,875	1,136	903	8,821	6,811	5,024	2,908	3,725	3,772
14366開成町	2,027	1,950	1,438	9,241	8,537	7,690	2,128	3,732	4,042
14382箱根町	1,769	1,137	918	10,909	7,015	5,337	3,151	4,209	3,782
14383真鶴町	1,119	739	536	5,887	4,180	2,951	2,069	2,526	2,238
14384湯河原町	3,628	2,564	1,705	17,842	13,192	10,103	6,251	8,212	7,253
14401愛川町	6,882	5,358	4,275	30,995	26,629	23,515	4,883	10,182	11,471
14402清川村	412	322	252	2,490	2,031	1,568	580	924	1,030
14421城山町	3,193	2,794	2,399	17,160	14,670	13,806	2,683	6,408	6,897
14422津久井町	4,671	3,068	2,282	21,522	17,849	14,095	4,152	8,037	9,150
14423相模湖町	1,513	909	626	7,632	6,056	4,400	1,750	2,856	3,315
14424藤野町	1,588	878	619	7,465	5,916	4,064	2,259	3,331	3,718

結果表2 市区町村別、年齢(3区分)別人口

(15) 新潟県

(人)

	年少人口			生産年齢人口			老年人口		
	2000年	2015年	2030年	2000年	2015年	2030年	2000年	2015年	2030年
15000 新潟県	366,085	305,650	245,281	1,582,986	1,385,811	1,189,019	526,662	667,137	677,130
15201 新潟市	74,324	68,389	57,930	363,770	333,554	308,360	89,229	136,296	145,842
15202 長岡市	29,060	27,111	23,256	129,061	120,024	111,976	35,293	49,403	52,076
15204 三条市	12,766	10,124	7,564	55,032	45,291	36,446	16,648	22,257	22,220
15205 柏崎市	12,927	9,723	6,321	56,013	44,493	33,397	19,478	23,069	23,087
15206 新発田市	12,411	10,667	8,925	51,529	47,361	42,413	16,794	20,604	20,956
15207 新潟市	9,542	8,042	6,777	42,065	37,450	32,058	14,253	19,193	20,234
15208 小千谷市	6,096	4,782	3,227	25,729	20,791	16,117	9,815	11,592	11,089
15209 加茂市	4,703	3,685	2,779	20,807	16,986	13,499	7,575	9,357	9,133
15210 十日町市	6,395	4,584	3,054	26,488	19,687	14,162	10,119	12,642	11,759
15211 見附市	6,723	5,366	3,932	27,971	23,989	19,529	8,832	11,468	11,701
15212 村上市	4,620	4,066	3,439	19,662	16,838	15,004	7,476	9,414	8,703
15213 燕市	6,481	5,648	4,486	29,076	24,582	21,333	7,923	11,803	11,704
15215 栃尾市	3,194	2,034	1,429	14,751	10,479	7,244	6,759	7,160	6,298
15216 糸魚川市	4,219	3,134	2,225	19,297	15,250	11,925	8,487	9,974	9,112
15217 新井市	4,420	3,535	2,586	16,825	14,606	11,775	6,637	7,083	6,898
15218 五泉市	5,550	4,555	3,556	24,602	20,407	16,900	8,155	10,831	10,991
15219 両津市	2,308	1,800	1,432	9,417	7,143	5,595	5,669	5,090	3,935
15220 白根市	6,940	5,821	4,608	25,846	25,306	21,719	7,225	9,458	11,237
15221 豊栄市	8,180	7,014	5,957	32,752	30,528	27,521	8,065	12,509	13,876
15222 上越市	20,811	19,787	17,386	87,747	82,913	78,167	26,193	35,602	37,463
15301 安田町	1,625	1,291	1,019	6,449	5,712	4,724	2,444	2,874	2,981
15302 京ヶ瀬村	1,318	1,011	896	5,092	4,902	4,159	1,686	1,968	2,387
15303 水原町	3,270	2,791	2,283	12,840	11,725	10,217	4,347	5,324	5,641
15304 笹神村	1,376	1,010	857	5,600	4,843	3,871	2,409	2,407	2,434
15306 豊浦町	1,442	1,009	816	6,039	5,000	3,899	2,389	2,494	2,474
15307 聖籠町	2,355	2,175	1,691	8,492	8,419	7,737	2,466	3,244	3,644
15308 加治川村	1,167	758	666	4,576	4,125	3,213	1,699	1,809	2,021
15309 紫雲寺町	1,249	875	713	4,846	4,217	3,311	1,875	2,082	2,216
15310 中条町	4,034	2,966	2,243	17,384	14,316	11,464	6,111	7,527	7,516
15311 黒川村	984	729	577	4,073	3,897	3,049	1,693	1,954	2,099
15321 小須戸町	1,596	1,405	1,103	6,622	5,937	5,188	2,236	2,901	3,020
15322 村松町	2,979	2,144	1,632	12,331	9,804	7,485	5,204	6,098	5,894
15323 横越町	1,735	1,685	1,410	7,033	7,565	7,029	2,027	2,807	3,413
15324 亀田町	4,775	4,138	3,481	21,555	19,791	17,626	5,731	8,893	9,484
15341 岩室村	1,413	1,087	871	6,289	5,343	4,351	2,340	2,899	2,918
15342 弥彦村	1,311	1,114	878	5,545	5,079	4,325	1,679	2,151	2,352
15343 分水町	2,393	1,948	1,566	9,985	8,721	7,363	3,303	4,139	4,231
15344 吉田町	4,143	3,670	2,794	16,514	15,070	13,342	4,479	6,289	6,701
15345 巻町	4,585	3,642	2,960	18,899	16,491	14,000	6,002	7,603	8,022
15346 西川町	2,061	1,721	1,435	7,891	7,546	6,537	2,414	3,218	3,683
15348 味方村	645	477	391	2,949	2,361	1,854	1,211	1,402	1,374
15349 潟東村	1,031	851	683	3,832	3,715	3,058	1,591	1,718	1,928
15350 月潟村	594	421	347	2,387	2,047	1,598	850	976	1,079
15351 中之口村	1,030	782	648	4,066	3,639	2,988	1,387	1,578	1,762
15361 田上町	2,106	1,740	1,368	8,818	7,683	6,414	2,720	3,851	4,003
15362 下田村	1,673	1,128	791	6,885	5,413	3,916	2,872	3,017	2,964
15363 栄町	1,924	1,440	1,163	7,488	6,726	5,537	2,373	2,882	3,132
15364 中之島町	2,144	1,689	1,390	8,114	7,659	6,333	2,546	3,110	3,671
15381 津川町	623	428	276	2,882	1,871	1,263	1,704	1,684	1,269
15382 鹿瀬町	242	173	116	1,539	925	625	1,169	1,108	711

結果表 2 市区町村別、年齢（3区分）別人口

(15) 新潟県一つづき

(人)

	年少人口			生産年齢人口			老年人口		
	2000年	2015年	2030年	2000年	2015年	2030年	2000年	2015年	2030年
15383 上川村	470	308	180	1,842	1,327	874	1,071	1,024	870
15384 三川村	523	371	266	2,259	1,677	1,241	1,488	1,387	1,093
15401 越路町	2,140	1,626	1,317	8,807	7,656	6,029	3,324	4,056	4,072
15402 三島町	1,144	1,049	820	4,362	4,284	3,595	2,112	2,227	2,268
15403 与板町	1,189	986	736	4,579	4,053	3,409	1,725	2,119	2,172
15404 和島村	722	500	397	2,985	2,364	1,790	1,247	1,385	1,363
15405 出雲崎町	746	492	364	3,102	2,360	1,764	1,966	1,813	1,510
15406 寺泊町	1,813	1,267	999	7,201	5,959	4,610	3,256	3,404	3,335
15421 山古志村	217	129	101	1,236	750	508	769	708	512
15441 川口町	816	558	433	3,505	2,714	1,972	1,427	1,460	1,423
15442 堀之内町	1,440	981	709	5,755	4,581	3,316	2,458	2,838	2,773
15443 小出町	2,115	1,721	1,315	7,971	6,941	5,617	2,858	3,601	3,815
15444 湯之谷村	1,048	854	585	4,188	3,614	2,748	1,419	1,762	1,928
15445 広神村	1,442	1,049	698	5,328	4,372	3,140	2,346	2,520	2,539
15446 守門村	693	346	213	2,801	1,939	1,136	1,475	1,472	1,348
15447 入広瀬村	220	107	68	1,097	703	415	731	685	555
15461 湯沢町	1,377	1,054	829	5,772	4,408	3,311	1,981	2,520	2,555
15462 塩沢町	3,243	2,455	1,892	12,192	10,303	7,862	5,126	5,695	5,706
15463 六日町	4,871	4,085	3,009	18,101	15,913	12,769	6,323	7,795	8,444
15464 大和町	2,436	2,008	1,784	9,720	8,640	7,099	3,480	3,705	3,992
15481 川西町	1,119	733	458	4,833	3,573	2,447	2,233	2,452	2,176
15482 津南町	1,811	1,351	1,006	6,594	5,335	3,899	3,984	3,997	3,719
15483 中里村	1,002	727	524	3,534	2,926	2,158	1,886	1,953	1,827
15501 高柳町	199	96	56	1,214	670	359	1,089	899	581
15502 小国町	964	573	377	4,092	2,932	1,961	2,333	2,261	1,902
15504 刈羽村	754	415	299	3,021	2,477	1,725	1,253	1,311	1,375
15505 西山町	835	547	427	4,037	3,108	2,246	2,104	2,068	1,845
15521 安塚町	462	267	173	2,009	1,294	830	1,262	1,044	779
15522 浦川原村	651	425	315	2,388	1,885	1,333	1,163	1,084	999
15523 松代町	470	242	147	2,188	1,326	785	1,582	1,407	1,000
15524 松之山町	330	229	154	1,513	976	615	1,341	1,072	756
15525 大島村	307	175	113	1,277	796	515	896	735	511
15526 牧村	336	211	163	1,580	1,055	754	1,075	910	644
15541 柿崎町	1,719	1,273	921	7,292	5,701	4,238	3,105	3,372	3,093
15542 大潟町	1,680	1,290	1,043	6,941	5,745	4,658	2,240	2,918	2,884
15543 頸城村	1,773	1,689	1,326	5,861	6,201	5,490	1,904	2,194	2,584
15544 吉川町	788	578	422	3,172	2,352	1,704	1,556	1,528	1,344
15545 妙高高原町	892	605	402	4,071	2,768	1,978	1,722	2,059	1,763
15546 中郷村	772	568	440	3,112	2,401	1,804	1,375	1,358	1,258
15547 妙高村	741	441	337	2,970	2,262	1,579	1,421	1,380	1,266
15548 板倉町	1,101	793	657	4,340	3,572	2,856	2,093	2,134	1,954
15549 清里村	487	425	348	1,879	1,812	1,513	851	831	850
15550 三和村	1,010	714	549	3,693	3,162	2,424	1,581	1,582	1,600
15561 名立町	476	292	230	1,887	1,437	993	1,024	967	885
15562 能生町	1,432	1,022	709	6,241	4,759	3,539	3,185	3,273	2,792
15563 青海町	1,332	978	602	6,098	4,348	3,204	2,730	3,363	2,833
15581 関川村	1,097	788	605	4,149	3,371	2,637	2,264	2,349	2,077
15582 荒川町	1,770	1,421	1,083	7,168	6,319	5,120	2,617	3,191	3,362
15583 神林村	1,552	1,129	864	6,236	5,191	4,094	2,837	2,900	2,805
15584 朝日村	1,805	1,156	789	6,888	5,115	3,621	3,432	3,425	3,018

結果表2 市区町村別、年齢（3区分）別人口

(15) 新潟県—つづき—

(人)

	年少人口			生産年齢人口			老年人口		
	2000年	2015年	2030年	2000年	2015年	2030年	2000年	2015年	2030年
15585 山北町	1,032	633	392	4,169	2,892	1,949	2,638	2,623	2,008
15586 粟島浦村	52	19	8	250	139	50	147	147	115
15601 相川町	1,123	713	589	5,200	3,769	2,826	3,346	3,141	2,425
15602 佐和田町	1,519	1,560	1,418	6,148	5,914	5,787	2,676	3,036	2,896
15603 金井町	1,051	943	730	4,183	3,697	3,289	2,044	2,131	1,908
15604 新穂村	585	445	350	2,436	1,959	1,545	1,538	1,444	1,225
15605 畑野町	645	518	402	2,830	2,469	2,021	1,887	1,734	1,455
15606 真野町	776	568	457	3,274	2,686	2,116	2,084	2,000	1,734
15607 小木町	508	352	257	2,164	1,593	1,151	1,186	1,322	1,186
15608 羽茂町	529	355	284	2,324	1,768	1,381	1,602	1,584	1,264
15609 赤泊村	424	284	215	1,579	1,280	1,005	1,118	969	814

結果表 2 市区町村別、年齢（3区分）別人口

(16) 富山県

(人)

	年少人口			生産年齢人口			老年人口		
	2000年	2015年	2030年	2000年	2015年	2030年	2000年	2015年	2030年
16000 富山県	157,236	132,479	100,207	730,805	622,312	541,848	232,810	315,566	307,681
16201 富山市	45,015	38,553	29,960	219,722	187,891	167,180	60,963	88,364	86,931
16202 高岡市	23,566	19,790	14,538	113,148	92,510	79,554	35,469	49,774	46,978
16203 新湊市	5,266	4,403	3,228	23,905	19,247	17,015	8,116	10,355	9,508
16204 魚津市	6,379	4,747	3,117	30,612	23,379	18,605	10,145	13,864	12,701
16205 氷見市	7,457	5,450	3,849	35,219	26,924	20,943	14,004	16,731	15,111
16206 滑川市	4,975	5,129	3,907	21,749	21,513	20,862	6,639	8,853	8,813
16207 黒部市	5,269	4,196	3,026	23,678	20,207	16,866	7,584	10,454	10,503
16208 砺波市	6,287	5,804	4,309	25,883	25,405	22,989	8,574	11,609	12,532
16209 小矢部市	4,637	3,491	2,835	21,851	17,965	14,909	8,137	10,388	10,255
16301 大沢野町	3,416	2,970	2,196	14,911	13,794	11,807	4,315	5,827	6,102
16302 大山町	1,714	1,731	1,369	7,592	7,182	6,825	2,345	3,119	3,076
16321 舟橋村	455	541	387	1,379	1,731	1,930	319	472	616
16322 上市町	3,119	2,748	2,206	15,023	12,660	11,429	5,220	6,792	6,396
16323 立山町	3,923	3,659	2,990	18,046	16,463	14,928	6,025	7,765	7,756
16341 宇奈月町	794	535	407	4,038	2,940	2,313	1,721	1,994	1,714
16342 入善町	4,054	2,901	1,873	17,557	14,034	10,947	6,665	8,203	7,817
16343 朝日町	2,011	1,199	736	9,554	6,776	4,875	4,350	4,857	4,174
16361 八尾町	3,097	2,598	1,949	14,064	12,069	10,157	5,161	6,133	5,913
16362 婦中町	5,866	5,464	4,402	22,423	23,167	21,702	6,238	9,130	10,823
16363 山田村	253	209	175	1,188	990	829	596	591	551
16364 細入村	223	134	94	1,167	761	583	533	578	450
16381 小杉町	4,961	4,556	3,639	22,549	20,693	19,230	4,845	8,611	9,359
16382 大門町	1,823	1,668	1,364	8,164	7,631	7,079	2,596	3,629	3,759
16383 下村	290	220	171	1,326	1,118	872	402	526	592
16384 大島町	1,347	1,223	976	6,238	5,726	5,196	1,674	2,793	2,959
16401 城端町	1,126	812	653	6,094	4,167	3,062	2,728	3,107	2,589
16402 平村	167	110	81	738	526	369	511	406	325
16403 上平村	134	104	79	586	475	368	277	278	256
16404 利賀村	142	117	81	617	475	368	324	301	271
16405 庄川町	1,007	861	646	4,567	3,752	3,210	1,774	2,281	2,128
16406 井波町	1,377	1,011	862	6,332	4,803	3,899	2,664	3,185	2,814
16407 井口村	199	142	99	777	609	478	320	372	337
16408 福野町	2,168	1,646	1,213	9,044	7,385	6,059	3,469	4,260	4,128
16421 福光町	2,799	2,119	1,531	12,460	9,471	7,524	5,128	5,955	5,295
16422 福岡町	1,917	1,637	1,261	8,610	7,872	6,885	2,971	4,010	4,152

結果表2 市区町村別、年齢(3区分)別人口

(17) 石川県

(人)

	年少人口			生産年齢人口			老年人口		
	2000年	2015年	2030年	2000年	2015年	2030年	2000年	2015年	2030年
17000 石川県	176,272	145,443	111,147	784,237	676,579	585,422	220,468	308,035	313,516
17201 金沢市	66,891	55,766	41,904	316,098	274,943	238,408	73,449	110,717	117,140
17202 七尾市	6,944	4,664	2,963	29,835	21,954	15,581	10,572	12,947	12,253
17203 小松市	17,095	14,645	11,142	71,768	62,433	55,053	19,759	27,764	27,565
17204 輪島市	3,533	1,950	1,094	15,330	10,099	6,097	7,518	7,961	6,608
17205 珠洲市	2,322	1,211	658	10,939	6,811	4,035	6,591	6,523	4,941
17206 加賀市	9,893	7,564	5,512	44,438	35,222	29,202	14,038	18,921	17,420
17207 羽咋市	3,395	2,387	1,551	16,060	11,700	8,581	6,086	7,639	6,797
17208 松任市	10,774	9,614	8,707	45,199	44,507	42,530	9,397	16,525	19,689
17301 山中町	1,365	906	676	6,344	4,503	3,558	2,486	3,098	2,667
17321 根上町	2,549	2,858	2,618	10,245	10,379	10,967	2,631	4,133	4,367
17322 寺井町	2,610	2,849	2,486	10,100	10,433	10,850	2,598	4,150	4,602
17323 辰口町	2,300	2,406	2,073	9,793	10,362	10,311	2,250	3,612	4,265
17324 川北町	848	956	887	3,152	3,534	3,764	922	1,257	1,460
17342 美川町	1,987	2,326	2,131	8,164	8,562	9,211	2,303	3,228	3,409
17343 鶴来町	3,442	2,988	2,725	14,704	14,112	12,974	3,331	5,626	6,719
17344 野々市町	6,951	6,769	5,430	33,568	33,242	32,910	5,062	10,410	13,057
17345 河内村	225	212	155	727	728	646	253	284	347
17346 吉野谷村	188	116	83	762	568	414	450	446	359
17347 鳥越村	471	373	284	1,728	1,493	1,247	955	916	855
17348 尾口村	105	59	41	418	296	212	208	224	190
17349 白峰村	175	98	70	657	549	412	354	328	289
17361 津幡町	6,748	6,584	4,996	22,525	25,290	23,357	5,031	7,966	10,316
17362 高松町	1,379	1,107	921	7,092	5,110	4,286	2,355	3,299	2,892
17363 七塚町	1,816	1,619	1,176	7,358	6,299	5,550	2,096	2,961	2,923
17364 宇ノ気町	2,260	2,278	1,713	8,236	7,918	7,480	2,078	3,100	3,386
17365 内灘町	4,607	3,998	3,536	18,660	17,206	15,756	3,293	6,207	7,321
17382 富来町	1,101	536	289	5,545	3,219	1,830	3,069	3,657	2,919
17383 志雄町	1,094	727	497	4,498	3,400	2,509	1,756	2,055	1,899
17384 志賀町	2,157	1,316	809	9,656	7,131	4,799	3,868	4,357	4,020
17385 押水町	1,221	946	681	5,418	4,254	3,443	1,904	2,447	2,275
17401 田鶴浜町	803	512	352	3,665	2,586	1,785	1,410	1,711	1,533
17402 鳥屋町	856	626	385	3,458	2,732	2,059	1,274	1,561	1,452
17403 中島町	981	565	321	4,252	2,890	1,874	2,189	2,305	1,924
17404 鹿島町	1,191	835	547	5,235	3,953	2,867	2,128	2,514	2,239
17405 能登島町	453	270	159	1,920	1,409	936	939	930	809
17406 鹿西町	661	429	256	3,085	2,119	1,432	1,262	1,590	1,366
17421 穴水町	1,270	651	355	6,349	4,043	2,367	3,648	3,634	2,869
17422 門前町	606	316	185	4,075	2,109	1,131	3,469	3,351	2,213
17423 能都町	1,403	639	358	6,463	4,027	2,341	3,567	3,568	2,817
17424 柳田村	560	296	172	2,421	1,659	1,002	1,529	1,468	1,188
17441 内浦町	1,037	478	244	4,433	2,797	1,653	2,260	2,647	2,158

結果表 2 市区町村別、年齢（3区分）別人口

(18) 福井県

(人)

	年少人口			生産年齢人口			老年人口		
	2000年	2015年	2030年	2000年	2015年	2030年	2000年	2015年	2030年
18000 福井県	130,191	109,413	87,813	529,208	473,127	413,335	169,545	218,952	226,886
18201 福井市	38,341	30,127	22,129	166,977	138,765	113,278	46,955	64,945	65,879
18202 敦賀市	11,034	9,415	7,548	44,428	40,621	35,662	12,683	17,549	19,287
18203 武生市	11,826	11,434	10,349	47,526	48,043	48,367	14,440	19,943	21,676
18204 小浜市	5,278	4,400	3,710	20,240	18,489	16,605	7,777	8,500	8,116
18205 大野市	5,796	3,836	2,575	23,670	18,785	13,865	9,414	10,684	10,169
18206 勝山市	4,162	2,819	2,209	16,784	13,659	10,703	7,197	8,046	7,740
18207 鯖江市	10,464	9,751	7,854	42,439	39,243	35,733	11,995	17,340	18,421
18302 美山町	669	424	343	3,052	2,322	1,688	1,578	1,587	1,433
18321 松岡町	1,607	1,649	1,492	7,303	7,088	6,796	2,099	2,645	2,876
18322 永平寺町	1,025	924	705	4,138	4,000	3,608	1,399	1,764	1,830
18323 上志比村	528	400	302	2,212	1,860	1,465	871	1,020	1,032
18342 和泉村	103	70	53	423	308	222	226	201	175
18361 三国町	3,817	3,217	2,611	14,765	13,350	11,652	5,036	6,197	6,576
18362 芦原町	2,089	1,690	1,463	9,151	7,876	6,709	3,116	3,842	3,897
18363 金津町	2,786	2,319	2,017	11,143	10,088	8,804	3,893	4,806	5,054
18364 丸岡町	5,717	5,693	4,715	20,442	21,614	20,697	5,572	7,843	9,308
18365 春江町	3,969	4,099	3,794	15,170	16,066	16,569	3,913	6,134	7,032
18366 坂井町	2,234	2,329	2,054	7,909	8,746	8,591	2,629	3,362	3,874
18381 今立町	2,245	1,655	1,306	8,403	6,966	5,861	3,259	3,787	3,633
18382 池田町	539	327	248	1,918	1,510	1,129	1,302	1,099	908
18401 南条町	988	799	597	3,482	3,206	2,682	1,362	1,536	1,574
18402 今庄町	727	440	333	2,944	2,247	1,661	1,463	1,540	1,331
18403 河野村	316	207	169	1,324	1,065	825	615	610	556
18421 朝日町	1,638	1,637	1,317	5,991	6,208	5,883	1,961	2,636	2,984
18422 宮崎村	648	577	495	2,529	2,397	2,169	855	1,050	1,118
18423 越前町	857	503	375	3,639	2,637	1,910	1,616	1,577	1,474
18424 越廼村	199	119	92	1,126	749	499	542	564	473
18425 織田町	816	619	461	3,113	2,741	2,171	1,354	1,491	1,492
18426 清水町	1,571	1,541	1,351	6,455	6,389	6,100	2,091	3,021	3,262
18441 三方町	1,408	967	759	5,344	4,466	3,511	2,412	2,485	2,423
18442 美浜町	1,677	1,098	868	7,138	5,469	4,069	2,815	3,218	3,150
18461 上中町	1,407	1,232	984	4,634	4,347	3,968	2,108	2,257	2,166
18462 名田庄村	438	321	268	1,668	1,348	1,069	845	873	799
18481 高浜町	2,118	1,817	1,483	7,324	6,437	5,537	2,677	3,120	3,210
18482 大飯町	1,153	954	788	4,409	4,022	3,279	1,470	1,679	1,959

結果表2 市区町村別、年齢(3区分)別人口

(19) 山梨県

(人)

	年少人口			生産年齢人口			老年人口		
	2000年	2015年	2030年	2000年	2015年	2030年	2000年	2015年	2030年
19000 山梨県	137,630	116,430	96,783	576,919	525,202	462,270	173,622	228,886	247,105
19201 甲府市	26,934	20,561	15,088	131,193	105,351	84,379	38,026	49,844	47,487
19202 富士吉田市	9,314	7,198	5,737	35,650	31,698	26,696	9,126	12,688	14,124
19203 塩山市	3,815	2,833	2,075	16,098	12,644	9,842	6,213	7,154	6,915
19204 都留市	5,510	4,737	4,146	23,666	21,246	18,112	6,336	7,966	8,732
19205 山梨市	5,053	4,564	3,779	20,696	19,386	17,460	6,756	8,827	9,504
19206 大月市	4,716	3,199	2,563	21,057	16,565	12,798	7,351	8,675	8,752
19207 韮崎市	5,528	4,838	4,164	21,013	20,493	19,037	6,166	8,061	9,229
19301 春日居町	1,081	1,228	1,150	4,759	4,970	5,046	1,616	2,331	2,591
19302 牧丘町	782	489	410	3,378	2,607	1,918	1,760	1,780	1,557
19303 三富村	205	166	110	742	649	503	425	355	336
19304 勝沼町	1,463	1,270	1,047	5,574	5,441	4,813	2,221	2,689	2,847
19305 大和村	222	124	96	909	691	485	410	474	449
19321 石和町	4,381	4,966	4,390	18,462	19,891	20,276	4,146	7,338	8,757
19322 御坂町	1,999	1,704	1,425	7,576	7,139	6,472	2,492	3,229	3,563
19323 一宮町	1,723	1,500	1,269	6,756	6,422	5,920	2,557	3,209	3,430
19324 八代町	1,414	1,412	1,237	5,140	5,469	5,434	1,782	2,293	2,620
19325 境川村	716	719	695	2,816	2,898	2,880	1,019	1,273	1,446
19326 中道町	869	824	721	3,466	3,540	3,264	1,221	1,498	1,690
19327 芦川村	52	32	30	253	167	122	285	213	141
19328 豊富村	619	542	446	2,185	2,314	2,124	828	974	1,136
19341 上九一色村	228	141	103	949	740	528	462	466	467
19342 三珠町	544	398	322	2,372	1,902	1,594	1,078	1,249	1,151
19343 市川大門町	1,411	914	695	6,589	5,024	3,756	2,808	3,208	2,983
19344 六郷町	528	313	198	2,383	1,685	1,101	1,141	1,185	1,032
19345 下部町	553	256	190	2,961	1,882	1,153	2,016	1,776	1,369
19361 増穂町	2,002	1,560	1,253	8,094	7,071	5,797	2,974	3,626	3,707
19362 鯉沢町	650	473	309	2,533	1,942	1,563	1,291	1,262	989
19363 中富町	561	311	188	2,336	1,611	991	1,580	1,284	1,062
19364 早川町	127	75	56	791	457	292	822	560	329
19365 身延町	1,081	655	411	4,548	3,377	2,275	2,385	2,310	2,014
19366 南部町	929	606	393	3,955	3,058	2,210	1,827	1,918	1,788
19367 富沢町	552	338	244	2,418	1,928	1,349	1,182	1,147	1,104
19381 竜王町	6,903	7,131	6,448	29,103	29,998	30,731	4,553	10,105	12,603
19382 敷島町	3,029	2,980	2,518	12,726	12,555	12,332	2,791	4,648	5,294
19383 玉穂町	1,800	2,087	2,097	7,508	8,727	8,818	1,135	1,917	3,039
19384 昭和町	2,789	2,923	2,652	11,208	12,446	12,651	1,940	3,439	4,706
19385 田富町	3,113	3,099	3,104	11,584	12,165	12,320	1,997	3,841	5,070
19386 八田村	1,346	1,284	1,152	4,644	4,820	4,861	1,026	1,642	2,068
19387 白根町	3,239	3,000	2,908	12,534	12,781	12,425	3,474	4,802	5,722
19388 芦安村	107	95	76	379	369	349	127	130	145
19389 若草町	2,158	2,173	2,134	7,197	8,182	8,495	1,750	2,642	3,472
19390 櫛形町	3,096	2,997	2,702	12,034	11,906	11,487	3,790	4,896	5,401
19391 甲西町	2,336	1,993	1,806	8,516	8,746	8,132	2,363	3,201	3,973
19401 双葉町	2,164	2,153	2,159	8,691	10,234	10,479	1,746	3,141	4,280
19402 明野村	678	511	471	2,865	2,681	2,247	1,214	1,328	1,453
19403 須玉町	921	744	602	3,939	3,442	2,958	2,291	2,216	1,996
19404 高根町	1,416	1,213	993	5,718	5,740	5,048	2,084	2,631	3,133
19405 長坂町	1,322	955	766	5,536	5,156	4,259	2,394	2,748	2,938
19406 大泉村	565	399	305	2,434	2,095	1,686	1,017	1,297	1,409
19407 小淵沢町	871	654	494	3,575	3,402	2,950	1,335	1,756	2,014

結果表 2 市区町村別、年齢（3区分）別人口

(19) 山梨県—つづき—

(人)

	年少人口			生産年齢人口			老年人口		
	2000年	2015年	2030年	2000年	2015年	2030年	2000年	2015年	2030年
19408 白州町	567	363	300	2,489	2,134	1,584	1,229	1,405	1,465
19409 武川村	521	347	294	1,992	1,687	1,334	915	1,019	1,042
19421 秋山村	372	224	160	1,457	1,168	806	557	617	662
19422 道志村	331	224	163	1,232	1,048	774	524	535	569
19423 西桂町	913	713	598	3,134	3,032	2,656	863	1,105	1,296
19424 忍野村	1,582	1,247	878	5,799	5,326	4,152	986	1,587	2,419
19425 山中湖村	934	630	475	3,498	2,983	2,221	842	1,308	1,568
19426 河口湖町	3,432	3,189	2,518	12,130	12,309	11,205	2,944	4,436	5,484
19427 勝山村	467	446	436	1,632	1,879	1,918	403	598	772
19428 足和田村	242	193	155	991	912	777	354	456	487
19429 鳴沢村	499	459	375	1,820	1,736	1,517	545	738	856
19441 上野原町	4,125	2,927	2,015	18,235	14,622	10,482	5,412	7,202	7,981
19442 小菅村	150	87	57	573	411	289	361	351	281
19443 丹波山村	79	47	30	430	253	139	357	288	208

結果表 2 市区町村別、年齢（3区分）別人口

(20) 長野県

(人)

	年少人口			生産年齢人口			老年人口		
	2000年	2015年	2030年	2000年	2015年	2030年	2000年	2015年	2030年
20000 長野県	334,484	299,543	243,331	1,405,320	1,271,476	1,148,526	475,363	604,861	613,703
20201 長野市	55,646	48,830	38,869	237,961	210,163	185,199	66,505	91,871	94,958
20202 松本市	31,471	30,284	25,909	139,165	129,981	124,009	38,335	50,974	52,269
20203 上田市	18,937	17,397	14,719	82,153	77,086	73,066	24,278	32,663	33,968
20204 岡谷市	7,992	6,618	5,153	36,722	29,177	25,720	11,687	15,834	14,523
20205 飯田市	16,603	14,762	12,442	65,990	60,689	55,599	24,788	30,061	30,336
20206 諏訪市	8,003	7,809	5,864	35,700	32,110	29,646	10,155	14,772	14,859
20207 須坂市	8,209	7,262	5,387	34,990	30,407	26,844	11,008	15,354	15,397
20208 小諸市	7,088	6,423	5,422	29,413	27,346	25,264	9,658	12,514	13,238
20209 伊那市	10,093	8,781	7,293	39,226	35,118	31,033	12,965	16,198	16,769
20210 駒ヶ根市	5,286	5,071	4,118	21,811	19,972	18,196	7,241	9,228	9,345
20211 中野市	7,016	6,192	5,104	26,993	24,763	22,183	8,615	11,094	11,859
20212 大町市	4,462	4,153	3,314	19,334	16,697	14,949	7,215	8,683	8,094
20213 飯山市	4,031	2,919	1,930	15,406	12,235	9,144	6,983	6,896	6,384
20214 茅野市	8,399	7,836	6,104	36,438	33,958	30,809	10,004	15,050	16,633
20215 塩尻市	9,835	9,682	7,549	42,685	41,049	37,971	11,608	16,736	18,262
20216 更埴市	6,216	5,816	4,242	24,952	22,858	20,597	8,234	10,955	11,009
20217 佐久市	11,082	11,196	10,238	41,816	43,883	44,311	13,977	18,154	20,837
20301 白田町	2,326	1,900	1,469	9,682	8,109	6,514	3,954	4,672	4,630
20302 佐久町	1,365	860	666	5,051	4,157	3,004	2,433	2,672	2,649
20303 小海町	864	568	446	3,325	2,558	1,957	1,772	1,805	1,616
20304 川上村	926	740	572	2,883	2,590	2,159	1,099	1,167	1,209
20305 南牧村	609	477	383	2,020	1,938	1,659	911	926	1,017
20306 南相木村	195	145	93	926	487	349	463	391	320
20307 北相木村	157	98	63	482	368	246	386	308	253
20308 八千穂村	760	683	487	2,755	2,573	2,217	1,258	1,337	1,372
20321 軽井沢町	2,459	2,384	1,854	10,553	9,960	8,599	3,169	4,533	5,109
20322 望月町	1,561	1,276	1,055	6,090	5,474	4,871	3,024	3,069	2,964
20323 御代田町	2,199	2,204	1,950	8,809	9,334	8,944	2,404	3,398	4,154
20324 立科町	1,250	1,118	941	5,207	4,746	4,263	2,153	2,349	2,424
20325 浅科村	1,031	946	864	3,855	3,795	3,501	1,618	1,720	1,918
20326 北御牧村	804	702	620	3,299	3,027	2,685	1,404	1,573	1,643
20341 丸子町	3,690	3,116	2,444	15,441	13,447	11,893	6,422	8,036	7,646
20342 長門町	774	553	459	2,920	2,653	2,152	1,526	1,619	1,660
20343 東部町	4,161	3,745	3,039	16,107	15,561	14,278	5,168	6,748	7,513
20345 真田町	1,871	1,382	1,158	6,940	6,501	5,536	2,642	3,091	3,366
20346 武石村	623	443	375	2,410	2,121	1,730	1,161	1,285	1,288
20347 和田村	319	244	199	1,451	1,227	1,003	817	857	752
20349 青木村	669	520	384	2,862	2,330	1,824	1,406	1,530	1,415
20361 下諏訪町	3,098	2,474	1,916	15,299	11,635	9,786	5,533	7,365	6,353
20362 富士見町	2,203	1,802	1,371	9,195	8,376	7,414	3,993	4,675	4,810
20363 原村	1,144	919	773	4,361	4,314	3,761	1,701	2,113	2,438
20381 高遠町	861	602	501	3,807	2,989	2,400	2,372	2,210	1,944
20382 辰野町	3,109	2,566	2,095	14,052	11,650	10,443	5,246	6,661	6,231
20383 箕輪町	4,000	4,157	3,516	16,822	16,899	16,285	4,839	6,786	7,257
20384 飯島町	1,617	1,318	1,083	6,581	5,701	4,894	2,697	3,218	3,184
20385 南箕輪村	2,206	2,350	1,939	9,068	9,835	9,629	2,130	3,216	3,956
20386 中川村	886	613	530	3,201	2,926	2,461	1,388	1,586	1,642
20387 長谷村	257	174	154	1,119	922	739	852	687	526
20388 宮田村	1,419	1,552	1,211	5,478	5,415	5,157	1,795	2,454	2,550
20402 松川町	2,359	2,106	1,694	8,405	8,108	7,416	3,306	4,043	4,181

結果表 2 市区町村別、年齢（3区分）別人口

(20) 長野県一つづき

(人)

	年少人口			生産年齢人口			老年人口		
	2000年	2015年	2030年	2000年	2015年	2030年	2000年	2015年	2030年
20403 高森町	1,936	1,870	1,588	7,620	7,034	6,559	2,972	3,922	4,018
20404 阿南町	780	570	453	3,202	2,401	1,756	2,250	2,073	1,705
20406 清内路村	115	84	55	382	283	217	284	207	172
20407 阿智村	990	791	661	3,507	3,125	2,577	1,686	1,753	1,755
20408 浪合村	129	111	92	417	384	331	247	223	212
20409 平谷村	135	111	80	341	334	274	236	184	181
20410 根羽村	174	118	75	674	461	295	532	443	351
20411 下条村	682	653	545	2,280	2,138	1,948	1,113	1,178	1,133
20412 壳木村	96	73	53	357	251	193	288	265	189
20413 天龍村	166	111	83	1,096	644	422	977	814	509
20414 泰阜村	333	246	195	1,121	995	807	783	653	563
20415 喬木村	1,009	968	830	4,128	3,817	3,532	1,952	2,017	1,896
20416 豊丘村	1,166	984	846	4,089	3,926	3,584	1,966	1,987	1,956
20417 大鹿村	148	111	85	738	478	379	636	567	376
20418 上村	90	89	76	435	331	295	313	257	182
20419 南信濃村	189	146	112	1,226	775	578	955	840	530
20421 木曾福島町	1,120	953	747	4,987	3,972	3,419	2,055	2,371	2,144
20422 上松町	876	703	596	3,596	2,999	2,556	1,904	1,845	1,578
20423 南木曾町	704	461	392	3,139	2,363	1,807	1,844	1,770	1,493
20424 楢川村	352	271	250	2,262	1,639	1,359	1,005	1,244	1,043
20425 木祖村	460	322	255	2,086	1,612	1,264	1,050	1,138	1,014
20426 日義村	370	296	227	1,645	1,351	1,118	685	927	857
20427 開田村	240	176	134	1,105	825	611	656	658	523
20428 三岳村	234	179	143	1,131	900	697	638	576	491
20429 王滝村	193	158	120	693	581	526	319	327	259
20430 大桑村	678	481	372	2,671	2,057	1,662	1,421	1,504	1,292
20431 山口村	279	198	144	1,178	954	714	583	621	604
20441 明科町	1,195	989	727	6,050	4,693	3,863	2,526	3,075	2,768
20443 四賀村	799	541	432	3,374	2,749	2,116	1,935	1,883	1,698
20444 本城村	235	175	127	1,314	909	664	681	681	596
20445 坂北村	211	139	102	1,311	874	585	682	674	564
20446 麻績村	366	250	177	1,812	1,308	964	1,169	1,102	848
20447 坂井村	195	166	111	916	652	539	504	517	401
20448 生坂村	288	198	133	1,294	960	698	834	742	604
20449 渡田町	2,371	2,263	1,913	9,431	9,162	8,867	2,630	4,053	4,358
20450 山形村	1,250	1,294	1,246	4,893	5,265	5,391	1,563	2,346	2,672
20451 朝日村	937	863	681	2,876	3,047	2,885	1,095	1,289	1,450
20461 豊科町	3,888	4,029	3,538	17,519	16,905	16,676	5,672	7,708	7,803
20462 穂高町	4,828	4,842	4,016	19,874	20,325	19,545	6,264	9,272	10,193
20463 奈川村	147	112	77	618	464	383	342	334	275
20464 安曇村	322	289	288	1,811	1,652	1,509	553	710	750
20465 梓川村	1,522	1,435	1,276	6,294	6,438	6,350	2,346	2,862	3,012
20466 三郷村	2,557	2,681	2,399	10,627	11,176	11,535	3,335	4,793	5,263
20467 堀金村	1,375	1,629	1,418	5,426	5,974	6,441	1,728	2,350	2,644
20481 池田町	1,397	1,164	956	6,556	5,493	4,690	2,705	3,446	3,207
20482 松川村	1,549	1,596	1,358	6,031	6,446	6,525	2,121	2,968	3,320
20483 八坂村	215	153	94	669	598	461	373	294	291
20484 美麻村	208	143	92	683	556	415	391	339	323
20485 白馬村	1,544	1,414	1,098	6,184	5,899	4,954	1,764	2,472	2,797
20486 小谷村	529	449	322	2,569	2,060	1,675	1,178	1,277	1,076

結果表 2 市区町村別、年齢（3区分）別人口

(20) 長野県—つづき—

(人)

	年少人口			生産年齢人口			老年人口		
	2000年	2015年	2030年	2000年	2015年	2030年	2000年	2015年	2030年
20501 上山田町	903	722	583	4,152	3,323	2,783	1,766	2,037	1,827
20502 大岡村	157	110	71	713	494	363	674	510	336
20521 坂城町	2,436	2,141	1,712	10,804	9,461	8,540	3,590	4,795	4,594
20522 戸倉町	2,710	2,364	1,738	11,870	10,138	8,716	3,745	5,200	5,136
20541 小布施町	1,731	1,533	1,219	7,249	6,289	5,543	2,480	3,449	3,397
20543 高山村	1,239	857	655	4,884	4,158	3,241	1,653	2,156	2,292
20561 山ノ内町	2,187	1,522	1,048	9,583	6,957	5,045	4,130	4,595	4,177
20562 木島平村	835	484	334	3,006	2,333	1,581	1,672	1,441	1,346
20563 野沢温泉村	692	415	263	2,605	2,007	1,343	1,313	1,283	1,206
20581 信州新町	699	416	282	3,180	2,155	1,424	2,214	1,962	1,508
20582 豊野町	1,482	1,270	993	6,157	5,587	4,760	2,366	2,974	3,038
20583 信濃町	1,281	812	558	6,248	4,312	2,907	2,861	3,016	2,759
20584 牟礼村	1,140	811	574	4,667	3,915	2,930	1,729	2,244	2,327
20585 三水村	790	507	362	3,304	2,606	1,916	1,432	1,589	1,559
20586 戸隠村	538	372	251	2,701	1,912	1,319	1,699	1,573	1,276
20587 鬼無里村	228	201	127	1,224	798	626	881	810	543
20588 小川村	369	278	181	1,824	1,294	934	1,427	1,149	839
20589 中条村	292	212	147	1,486	1,062	768	1,108	939	706
20601 豊田村	752	515	366	2,983	2,409	1,762	1,486	1,552	1,497
20602 栄村	308	188	116	1,257	815	510	1,073	900	670

結果表 2 市区町村別、年齢（3区分）別人口

(21) 岐阜県

(人)

	年少人口			生産年齢人口			老年人口		
	2000年	2015年	2030年	2000年	2015年	2030年	2000年	2015年	2030年
21000 岐阜県	322,879	270,753	207,846	1,401,533	1,214,994	1,055,514	383,289	552,789	568,133
21201 岐阜市	57,900	47,893	35,198	274,042	223,630	188,214	70,810	99,668	94,631
21202 大垣市	23,130	19,760	15,300	101,707	88,669	77,835	25,409	36,522	37,564
21203 高山市	10,219	9,045	7,077	43,169	37,605	33,327	13,042	18,290	18,412
21204 多治見市	17,306	14,139	11,088	71,656	65,802	58,397	15,173	27,318	31,469
21205 関市	11,810	10,322	7,968	50,992	46,689	41,007	11,637	19,224	21,590
21206 中津川市	8,536	7,070	5,391	34,856	30,323	26,400	11,510	15,723	15,950
21207 美濃市	3,589	2,463	1,681	15,363	12,211	9,244	5,710	6,588	6,691
21208 瑞浪市	6,444	5,179	3,604	27,292	23,359	19,234	8,562	11,238	11,626
21209 羽島市	10,501	9,175	7,177	44,586	39,348	35,475	9,626	15,740	16,428
21210 恵那市	5,512	4,453	3,248	22,773	19,589	16,101	7,392	10,000	10,579
21211 美濃加茂市	8,225	7,921	5,986	33,657	33,966	30,357	8,181	12,605	15,012
21212 土岐市	9,366	7,118	5,403	41,222	33,649	28,394	12,695	17,859	18,081
21213 各務原市	20,289	18,124	14,554	92,865	79,741	74,398	18,837	34,541	35,659
21214 可児市	14,480	13,306	10,566	65,344	61,255	55,806	11,828	25,333	29,276
21301 川島町	1,675	1,646	1,362	6,620	6,671	6,489	1,479	2,496	2,776
21302 岐南町	3,599	3,550	2,790	15,920	14,615	13,941	2,618	4,852	5,202
21303 笠松町	3,074	3,367	2,758	15,307	13,886	13,434	3,938	5,760	5,613
21304 柳津町	1,976	2,182	1,844	8,674	9,133	9,455	1,684	2,629	2,962
21321 海津町	2,434	1,717	1,335	9,923	8,617	7,042	2,707	3,790	4,194
21322 平田町	1,423	1,068	811	5,574	4,906	4,090	1,609	1,898	2,131
21323 南濃町	2,656	1,906	1,350	11,931	10,099	8,108	2,947	4,339	4,662
21341 養老町	5,152	3,684	2,910	21,990	18,952	15,346	6,114	8,422	9,076
21342 上石津町	975	670	485	4,065	3,282	2,614	1,881	2,087	1,885
21361 垂井町	4,377	3,729	2,725	19,405	16,539	14,022	5,153	7,558	7,815
21362 関ヶ原町	1,248	874	638	5,825	4,577	3,583	2,037	2,664	2,586
21381 神戸町	3,028	2,821	2,388	14,504	12,486	11,547	3,218	5,446	5,545
21382 輪之内町	1,489	1,437	1,102	6,014	5,885	5,349	1,638	2,146	2,430
21383 安八町	2,342	2,132	1,767	10,516	9,186	8,379	2,220	3,588	3,850
21384 墨俣町	602	493	393	3,093	2,330	1,972	965	1,334	1,154
21401 揖斐川町	2,856	2,213	1,782	12,315	10,082	8,322	3,856	5,247	5,325
21402 谷汲村	565	476	365	2,459	2,058	1,718	1,004	1,114	1,052
21403 大野町	4,019	3,678	2,940	15,418	15,048	13,952	3,634	5,735	6,509
21404 池田町	4,101	3,551	2,745	15,547	14,253	12,688	4,173	6,099	6,463
21405 春日村	182	124	90	875	599	462	665	531	387
21406 久瀬村	196	134	95	750	572	429	565	464	355
21407 藤橋村	47	40	30	322	248	169	133	121	122
21408 坂内村	55	40	30	286	199	144	322	234	147
21421 北方町	3,109	2,808	2,255	11,938	11,077	10,509	2,203	3,746	4,415
21422 本巢町	1,238	879	695	5,378	4,534	3,598	1,745	2,198	2,277
21423 穂積町	5,876	6,161	5,054	25,253	24,618	24,155	3,946	7,522	8,747
21424 巢南町	2,070	2,084	1,790	7,816	8,320	8,190	1,609	2,628	3,216
21425 真正町	1,822	1,973	1,816	8,060	8,320	8,377	1,674	2,876	3,228
21426 糸貫町	1,880	1,698	1,415	8,033	7,294	6,796	1,886	2,978	3,131
21427 根尾村	221	143	100	1,224	778	556	739	692	497
21441 高富町	2,941	2,187	1,527	12,885	10,899	8,745	2,969	4,796	5,061
21442 伊自良村	552	386	253	2,121	1,984	1,582	614	784	910
21443 美山町	1,210	762	517	5,297	3,933	2,889	2,362	2,454	2,229
21461 洞戸村	272	172	115	1,353	993	685	691	723	647
21462 板取村	220	148	95	1,044	812	538	657	561	510
21463 武芸川町	1,035	728	534	4,259	3,823	2,995	1,389	1,669	1,864

結果表 2 市区町村別、年齢（3区分）別人口

(21) 岐阜県一つづき

(人)

	年少人口			生産年齢人口			老年人口		
	2000年	2015年	2030年	2000年	2015年	2030年	2000年	2015年	2030年
21464 武儀町	586	401	275	2,390	1,873	1,372	1,244	1,279	1,198
21465 上之保村	325	190	132	1,383	1,025	703	775	785	685
21481 八幡町	2,446	1,440	940	9,395	7,075	4,914	4,700	5,363	4,944
21482 大和町	1,165	918	707	4,012	3,508	2,864	1,827	1,903	1,806
21483 白鳥町	2,186	1,674	1,298	7,460	6,599	5,488	3,078	3,481	3,474
21484 高鷲村	592	498	422	1,990	1,894	1,669	902	983	1,031
21485 美並村	747	443	291	3,039	2,317	1,580	1,458	1,562	1,501
21486 明宝村	362	307	204	1,103	950	777	649	638	587
21487 和良村	310	180	120	1,155	805	526	801	806	684
21501 坂祝町	1,272	1,044	908	6,332	6,011	5,450	1,249	1,955	2,364
21502 富加町	897	640	562	3,718	3,204	2,659	1,220	1,669	1,784
21503 川辺町	1,803	1,367	932	6,838	5,849	4,701	2,372	3,201	3,336
21504 七宗町	702	394	283	2,987	2,123	1,497	1,545	1,705	1,565
21505 八百津町	1,923	1,288	944	8,047	6,343	4,880	3,662	4,015	3,702
21506 白川町	1,678	1,075	729	6,047	4,826	3,555	3,557	3,661	3,325
21507 東白川村	443	309	200	1,562	1,186	891	975	1,006	890
21521 御嵩町	3,113	2,086	1,641	12,878	10,972	8,651	3,662	5,370	6,098
21523 兼山町	283	170	103	1,118	806	549	410	506	518
21541 笠原町	1,670	1,548	1,106	7,862	6,147	5,518	2,073	3,181	2,788
21561 坂下町	753	598	481	3,463	2,854	2,314	1,618	1,855	1,764
21562 川上村	176	129	93	542	521	438	299	276	277
21563 加子母村	563	390	273	1,847	1,637	1,303	1,001	996	940
21564 付知町	1,062	776	603	4,034	3,518	2,859	1,729	1,958	1,951
21565 福岡町	1,123	791	639	4,364	3,823	3,012	1,636	1,961	2,177
21566 蛭川村	593	431	341	2,329	2,042	1,641	930	1,099	1,147
21567 岩村町	833	708	508	3,093	2,741	2,323	1,475	1,598	1,535
21568 山岡町	808	522	372	3,327	2,611	1,936	1,377	1,653	1,586
21569 明智町	1,024	629	412	4,018	2,835	2,033	1,861	2,200	1,931
21570 串原村	134	92	52	518	376	248	355	319	273
21571 上矢作町	353	207	142	1,418	1,044	747	1,003	898	714
21581 萩原町	1,853	1,579	1,202	7,056	5,840	4,947	2,807	3,623	3,390
21582 小坂町	533	400	304	2,329	1,740	1,380	1,143	1,301	1,100
21583 下呂町	2,239	1,673	1,196	9,041	6,870	5,332	3,636	4,344	3,777
21584 金山町	1,073	720	510	4,435	3,394	2,458	2,360	2,556	2,270
21585 馬瀬村	257	229	172	883	752	626	457	491	467
21601 丹生川村	762	622	508	2,820	2,614	2,222	1,137	1,333	1,380
21602 清見村	421	312	245	1,631	1,417	1,167	605	809	821
21603 荘川村	171	155	125	796	583	510	378	446	341
21604 白川村	311	273	200	1,383	1,150	936	457	607	592
21605 宮村	426	353	298	1,685	1,496	1,265	547	770	828
21606 久々野町	621	558	471	2,493	2,058	1,809	1,018	1,287	1,196
21607 朝日村	334	287	215	1,179	969	849	642	658	558
21608 高根村	95	81	64	483	358	275	236	237	207
21621 古川町	2,481	2,089	1,616	9,933	8,964	8,220	3,795	5,043	5,010
21622 国府町	1,209	898	698	4,946	4,154	3,417	1,946	2,549	2,565
21623 河合村	180	113	92	864	652	485	422	471	407
21624 宮川村	155	121	81	655	510	405	368	349	283
21625 神岡町	1,445	942	658	6,713	4,584	3,418	3,410	3,920	3,287
21626 上宝村	568	476	341	2,441	1,928	1,635	1,002	1,280	1,139

結果表2 市区町村別、年齢（3区分）別人口

(22) 静岡県

(人)

	年少人口			生産年齢人口			老年人口		
	2000年	2015年	2030年	2000年	2015年	2030年	2000年	2015年	2030年
22000 静岡県	569,075	473,504	366,678	2,532,649	2,214,668	1,908,887	665,670	995,452	1,054,834
22201 静岡市	67,469	53,756	38,959	320,632	261,179	211,451	81,594	122,924	124,869
22202 浜松市	89,990	84,169	71,783	399,430	386,355	368,415	92,675	148,720	168,627
22203 沼津市	30,397	24,419	18,716	141,806	116,810	98,137	35,355	52,111	53,116
22204 清水市	32,918	26,506	17,800	161,075	126,859	101,100	42,824	62,852	60,211
22205 熱海市	4,515	3,331	2,446	26,801	17,687	13,503	11,620	14,383	11,270
22206 三島市	16,865	14,445	12,059	76,270	68,097	59,814	17,383	28,542	30,004
22207 富士宮市	19,091	14,740	10,530	81,738	68,466	54,715	19,392	29,768	31,936
22208 伊東市	9,530	7,247	4,907	46,016	33,865	25,996	16,174	23,944	21,722
22209 島田市	11,736	9,297	7,074	49,154	42,887	36,455	14,359	20,246	21,358
22210 富士市	38,739	33,830	26,730	160,717	145,734	130,027	34,731	56,275	61,512
22211 磐田市	13,208	11,125	8,897	59,119	54,942	49,137	14,390	22,596	26,338
22212 焼津市	18,041	15,002	10,852	80,092	68,938	58,561	20,115	32,690	33,759
22213 掛川市	13,017	11,733	10,421	52,908	54,729	52,699	14,292	21,030	26,147
22214 藤枝市	19,779	16,209	11,728	87,305	76,071	63,180	21,410	35,904	38,925
22215 御殿場市	13,388	11,189	8,650	56,786	50,262	42,696	12,359	19,276	21,730
22216 袋井市	9,614	9,047	7,193	40,616	40,311	38,119	9,604	14,984	17,895
22217 天竜市	3,288	2,062	1,372	14,367	11,460	7,991	6,092	7,301	7,374
22218 浜北市	12,911	10,091	7,504	57,026	50,098	42,116	14,968	24,187	27,335
22219 下田市	3,515	2,295	1,336	17,411	11,562	7,663	6,872	8,842	7,575
22220 裾野市	8,893	8,315	6,608	36,896	35,966	32,356	6,893	11,896	14,093
22221 湖西市	6,914	5,846	4,468	30,198	26,467	23,022	6,599	10,465	12,140
22301 東伊豆町	2,009	1,366	914	10,231	6,913	5,007	3,567	5,071	4,454
22302 河津町	1,095	815	494	5,224	3,718	2,579	2,386	2,754	2,402
22304 南伊豆町	1,169	760	505	5,825	4,028	2,729	3,310	3,765	3,166
22305 松崎町	1,063	730	460	4,898	3,419	2,320	2,554	2,868	2,422
22306 西伊豆町	885	594	414	4,534	2,899	2,012	2,328	2,605	2,038
22307 賀茂村	318	223	163	2,011	1,198	837	1,192	1,359	928
22321 伊豆長岡町	2,179	1,757	1,293	10,187	7,926	6,504	2,867	4,285	4,078
22322 修善寺町	2,246	1,568	1,105	10,664	8,025	5,997	3,920	5,009	4,653
22323 戸田村	492	251	159	2,441	1,525	927	1,068	1,301	1,093
22324 土肥町	723	465	334	3,049	2,083	1,509	1,706	1,714	1,297
22325 函南町	6,056	4,852	3,429	26,365	22,052	18,321	6,190	10,785	10,676
22326 韭山町	2,866	2,383	1,753	13,108	11,017	9,082	3,436	5,458	5,546
22327 大仁町	2,272	1,668	1,129	10,125	7,972	6,222	3,022	4,319	4,392
22328 天城湯ヶ島町	1,166	807	532	4,827	3,756	2,725	1,966	2,265	2,168
22329 中伊豆町	1,146	825	607	5,237	4,344	3,139	1,930	2,462	2,543
22341 清水町	5,299	5,237	4,135	21,474	20,268	19,335	4,097	7,055	7,734
22342 長泉町	5,701	5,832	4,630	25,527	25,058	23,863	4,940	8,338	9,163
22344 小山町	3,582	2,752	2,071	14,699	12,678	10,241	3,954	4,846	5,500
22361 芝川町	1,490	887	656	6,486	5,160	3,648	2,174	2,696	2,753
22381 富士川町	2,554	1,872	1,323	11,692	9,071	7,031	3,126	4,720	4,622
22382 蒲原町	1,816	1,396	978	8,758	6,520	5,058	2,880	3,572	3,194
22383 由比町	1,332	968	671	6,344	4,834	3,625	2,337	2,749	2,541
22401 岡部町	1,982	1,265	975	8,498	6,756	5,065	2,669	3,823	4,030
22402 大井川町	3,784	2,928	2,387	15,524	14,075	12,010	3,896	5,790	6,692
22421 御前崎町	1,872	1,460	1,142	7,401	6,131	5,144	2,296	3,157	3,173
22422 相良町	4,214	3,003	2,471	16,423	14,493	11,974	5,653	6,852	7,520
22423 榛原町	4,207	3,375	2,607	16,083	15,108	13,057	5,092	6,393	7,208
22424 吉田町	4,665	4,129	3,296	18,329	17,652	15,832	4,498	6,902	8,183
22425 金谷町	2,985	2,004	1,619	13,103	10,661	8,646	4,748	6,169	6,020

結果表 2 市区町村別、年齢（3区分）別人口

(22) 静岡県一つづき

(人)

	年少人口			生産年齢人口			老年人口		
	2000年	2015年	2030年	2000年	2015年	2030年	2000年	2015年	2030年
22426 川根町	914	495	360	3,766	2,731	1,906	1,821	2,005	1,773
22427 中川根町	830	432	270	3,471	2,342	1,459	2,130	2,090	1,610
22428 本川根町	387	207	110	1,779	1,109	691	1,188	1,064	780
22442 大須賀町	1,910	1,537	1,357	7,776	7,556	6,991	2,634	3,419	3,812
22444 浜岡町	4,114	3,582	2,857	15,962	15,902	14,148	4,414	5,772	7,075
22445 小笠町	2,560	1,918	1,555	10,119	9,300	7,881	2,829	3,842	4,680
22446 菊川町	4,929	4,178	3,335	20,758	19,616	17,204	5,840	8,404	9,759
22447 大東町	3,537	2,937	2,618	14,162	14,334	13,096	4,093	5,754	6,978
22461 森町	3,193	2,006	1,518	12,503	10,771	8,108	4,993	5,788	6,306
22462 春野町	841	394	221	3,299	2,243	1,322	2,274	2,074	1,664
22481 浅羽町	3,267	2,951	2,702	12,911	14,030	13,120	2,719	4,399	6,066
22482 福田町	3,029	2,397	1,912	12,537	11,185	9,461	3,849	5,316	5,767
22483 竜洋町	3,002	2,437	2,052	13,532	12,488	11,291	3,204	5,340	5,920
22484 豊田町	4,451	4,264	3,584	20,622	20,082	19,144	3,756	7,589	9,004
22485 豊岡村	1,645	1,089	880	7,227	6,256	4,908	2,431	3,207	3,576
22486 龍山村	120	50	26	629	373	198	487	398	285
22487 佐久間町	604	252	135	3,037	1,780	959	2,367	2,108	1,515
22488 水窪町	422	169	96	1,991	1,163	613	1,310	1,254	938
22502 舞阪町	1,767	1,585	1,312	7,832	6,889	6,171	2,188	3,172	3,161
22503 新居町	2,514	2,017	1,501	11,545	9,818	8,329	3,057	4,702	4,778
22505 雄踏町	2,076	1,741	1,396	9,245	7,628	6,631	2,568	3,955	3,810
22521 細江町	3,313	2,883	2,216	13,581	13,012	11,222	4,387	6,459	7,526
22522 引佐町	2,189	1,456	1,122	9,389	7,950	6,071	3,525	4,492	4,918
22523 三ヶ日町	2,471	1,698	1,259	9,549	8,026	6,377	4,098	4,830	5,004

結果表 2 市区町村別、年齢（3区分）別人口

(23) 愛知県

(人)

	年少人口			生産年齢人口			老年人口		
	2000年	2015年	2030年	2000年	2015年	2030年	2000年	2015年	2030年
23000 愛知県	1,085,508	962,378	796,449	4,934,062	4,505,553	4,182,497	1,023,730	1,720,186	1,855,133
23100 名古屋市	306,502	253,056	201,330	1,522,903	1,329,310	1,173,705	342,152	527,273	542,924
23201 豊橋市	59,201	53,663	47,049	250,392	240,961	232,267	55,262	90,024	101,820
23202 岡崎市	56,841	50,699	42,556	235,094	226,261	207,554	44,649	78,200	94,616
23203 一宮市	42,427	37,864	30,883	191,243	171,297	160,022	40,041	69,171	70,591
23204 瀬戸市	18,924	16,473	14,175	92,230	81,426	74,829	20,496	35,390	36,656
23205 半田市	18,962	17,681	15,708	75,662	74,079	72,765	16,213	27,044	30,885
23206 春日井市	43,739	40,641	31,705	207,323	183,324	172,661	36,562	74,267	77,062
23207 豊川市	19,218	17,136	13,579	80,879	74,832	70,656	17,230	28,906	32,159
23208 津島市	10,284	9,370	7,662	44,757	40,043	37,950	10,381	17,716	18,317
23209 碧南市	11,365	9,415	8,479	45,542	43,078	40,186	10,906	15,998	18,107
23210 刈谷市	21,911	23,267	21,413	95,061	98,318	102,649	15,082	28,359	34,954
23211 豊田市	57,395	48,870	40,183	258,887	237,407	217,496	34,819	75,710	90,364
23212 安城市	27,692	27,505	23,837	112,196	112,248	110,637	18,936	34,654	42,203
23213 西尾市	16,894	14,342	11,689	68,477	64,118	58,027	15,434	23,841	27,413
23214 蒲郡市	12,400	9,362	7,151	54,553	44,743	38,082	15,154	22,104	21,993
23215 犬山市	10,129	9,307	8,044	50,990	43,712	40,786	11,464	20,845	20,981
23216 常滑市	7,363	5,916	4,873	32,768	27,683	24,778	10,052	13,955	13,501
23217 江南市	15,363	13,778	11,668	68,265	61,390	57,863	14,294	25,531	26,787
23218 尾西市	9,263	8,002	6,218	39,973	34,881	31,836	8,720	14,476	14,504
23219 小牧市	23,554	21,779	18,122	103,605	96,248	91,431	15,963	33,529	37,760
23220 稲沢市	15,686	14,096	11,314	70,968	63,276	57,956	13,616	23,280	24,942
23221 新城市	5,650	4,362	3,323	23,132	20,102	16,699	7,240	9,550	10,341
23222 東海市	15,911	13,427	10,818	71,136	62,150	57,749	12,874	22,536	23,522
23223 大府市	11,757	11,012	9,359	54,167	48,442	46,173	9,349	17,899	19,479
23224 知多市	12,596	11,291	9,165	57,551	50,670	46,531	10,389	20,370	21,852
23225 知立市	10,846	10,795	9,786	44,425	45,411	46,293	7,316	13,411	16,160
23226 尾張旭市	11,910	11,523	9,464	53,337	52,153	51,632	9,820	19,959	22,688
23227 高浜市	6,812	6,698	6,158	25,734	26,871	27,144	5,580	8,492	10,220
23228 岩倉市	7,273	6,540	5,166	33,772	29,290	26,982	5,861	11,327	12,081
23229 豊明市	10,026	9,006	8,189	47,683	42,497	40,803	8,786	17,211	18,611
23230 日進市	11,351	15,013	14,424	50,197	63,609	73,617	8,640	17,821	23,251
23302 東郷町	5,996	7,799	7,147	26,677	30,912	35,027	4,206	9,505	10,822
23304 長久手町	7,150	8,313	7,916	32,458	37,987	40,922	3,698	8,106	11,419
23341 西枇杷島町	2,550	2,117	1,547	11,898	9,949	8,596	2,768	4,222	4,367
23342 豊山町	1,991	1,534	1,225	9,475	7,360	6,581	1,535	3,120	2,947
23343 師勝町	6,283	5,894	4,591	30,995	26,583	24,808	5,060	11,113	10,442
23344 西春町	4,728	4,215	3,320	24,760	19,909	18,080	3,904	8,343	8,208
23345 春日町	1,126	1,042	831	6,125	5,246	4,829	865	1,793	1,781
23346 清洲町	2,827	2,423	1,917	13,627	11,438	10,143	2,668	4,281	4,340
23347 新川町	2,686	2,097	1,693	12,830	10,689	9,190	3,040	4,608	4,624
23361 大口町	3,486	3,567	2,865	14,321	14,086	14,386	2,827	5,322	5,726
23362 扶桑町	4,654	4,604	3,935	22,217	20,374	19,763	4,856	8,575	8,643
23381 木曾川町	5,070	5,018	4,202	21,550	20,826	20,516	4,439	7,463	7,855
23401 祖父江町	3,405	2,566	2,115	15,837	13,354	11,116	3,921	6,259	6,413
23402 平和町	1,894	1,618	1,254	9,238	7,696	6,687	2,373	3,926	3,845
23421 七宝町	3,140	3,037	2,560	16,231	13,130	12,730	3,064	6,567	5,738
23422 美和町	3,497	3,264	2,672	17,254	14,751	13,941	3,218	6,441	6,047
23423 甚目寺町	5,831	6,173	4,866	25,841	25,087	24,731	4,243	8,464	8,824
23424 大治町	4,532	4,875	4,175	19,632	19,935	20,523	2,909	6,318	7,228
23425 蟹江町	5,886	4,943	3,790	25,501	21,925	19,730	4,853	8,460	9,113

結果表 2 市区町村別、年齢（3区分）別人口

(23) 愛知県一ツづき一

(人)

	年少人口			生産年齢人口			老年人口		
	2000年	2015年	2030年	2000年	2015年	2030年	2000年	2015年	2030年
23426 十四山村	804	598	479	3,733	3,189	2,710	1,067	1,505	1,479
23427 飛島村	620	371	310	2,990	2,344	1,795	915	1,152	1,118
23428 弥富町	5,718	4,973	3,989	25,876	23,457	21,974	4,981	8,465	8,678
23429 佐屋町	4,558	4,462	3,575	20,787	18,698	17,820	4,456	8,296	8,004
23430 立田村	1,299	1,048	857	5,519	4,862	4,196	1,509	2,113	2,307
23431 八開村	723	536	421	3,166	2,645	2,154	1,122	1,380	1,387
23432 佐織町	3,365	2,877	2,168	15,508	12,667	11,442	3,584	6,296	5,802
23441 阿久比町	3,580	2,914	2,471	16,564	13,895	12,462	3,884	6,930	7,128
23442 東浦町	7,654	7,105	6,106	31,455	30,831	29,786	6,059	11,412	12,716
23445 南知多町	3,283	1,953	1,349	14,628	10,907	7,901	5,339	6,469	6,220
23446 美浜町	3,983	3,246	2,796	17,827	16,018	14,458	4,272	6,144	6,576
23447 武豊町	6,428	6,125	4,877	28,473	26,596	25,557	5,093	9,963	10,776
23481 一色町	3,810	2,742	2,021	15,748	13,037	10,440	4,782	6,249	6,410
23482 吉良町	3,303	2,525	1,950	14,256	12,293	10,263	4,097	5,537	5,787
23483 幡豆町	1,964	1,306	959	8,410	6,714	5,195	2,613	3,529	3,564
23501 幸田町	5,667	4,688	3,741	23,347	21,267	18,720	4,393	7,692	9,102
23502 額田町	1,344	1,050	936	5,898	5,184	4,439	2,172	2,747	2,779
23521 三好町	9,037	12,389	12,252	34,407	45,392	54,992	4,240	10,320	14,365
23522 藤岡町	4,533	4,186	3,409	11,818	15,500	14,888	1,654	3,123	5,691
23523 小原村	651	453	332	2,393	1,940	1,458	1,258	1,233	1,160
23541 足助町	1,383	863	706	5,642	4,418	3,201	2,827	2,991	2,784
23543 下山村	1,165	879	609	3,039	3,126	2,594	1,145	1,202	1,567
23544 旭町	415	214	142	1,842	1,194	741	1,247	1,182	931
23561 設楽町	600	319	202	2,776	1,829	1,176	1,929	1,751	1,368
23562 東栄町	502	245	148	2,313	1,441	837	1,902	1,667	1,209
23563 豊根村	153	76	46	669	427	226	598	498	376
23564 富山村	36	24	14	97	90	70	76	45	40
23565 津具村	188	94	64	842	535	311	624	572	432
23566 稲武町	440	261	149	1,649	1,172	730	1,022	962	848
23581 鳳来町	1,810	999	766	8,489	5,966	4,040	4,056	4,395	4,007
23582 作手村	486	309	227	1,699	1,373	1,020	1,041	1,051	936
23601 音羽町	1,087	929	736	5,563	4,729	4,228	1,272	2,308	2,264
23602 一宮町	2,532	2,350	1,980	11,173	10,787	9,980	2,550	4,161	4,753
23603 小坂井町	3,210	2,682	2,248	14,966	13,101	11,752	3,487	5,866	6,186
23604 御津町	2,027	1,609	1,310	8,949	7,775	6,801	2,554	3,658	3,727
23621 田原町	6,370	4,898	3,808	24,671	24,861	21,458	5,941	8,095	9,983
23622 赤羽根町	1,000	754	519	3,780	3,159	2,449	1,371	1,596	1,647
23623 渥美町	3,524	2,340	1,664	13,787	11,070	8,171	5,091	5,895	5,899

結果表 2 市区町村別、年齢（3区分）別人口

(24) 三重県

(人)

	年少人口			生産年齢人口			老年人口		
	2000年	2015年	2030年	2000年	2015年	2030年	2000年	2015年	2030年
24000 三重県	283,191	237,962	190,972	1,223,062	1,089,187	960,215	351,086	495,125	517,430
24201 津市	24,802	21,145	17,634	109,954	100,260	90,209	28,490	41,553	45,486
24202 四日市市	45,792	39,534	32,329	199,029	179,197	162,382	46,283	73,240	77,799
24203 伊勢市	14,353	10,115	7,000	64,365	51,469	39,810	21,427	26,909	25,775
24204 松阪市	18,499	15,851	13,117	81,375	74,468	67,090	23,853	32,415	34,199
24205 桑名市	17,775	17,244	14,222	73,804	71,326	67,278	16,799	27,003	29,837
24206 上野市	8,420	6,981	5,082	39,008	33,448	27,952	14,065	17,802	17,731
24207 鈴鹿市	30,852	29,085	23,953	128,592	121,683	115,050	26,707	44,149	49,705
24208 名張市	13,557	10,662	9,200	57,290	54,987	50,338	12,444	24,324	30,161
24209 尾鷲市	3,136	1,921	1,183	14,245	9,401	6,156	6,302	6,862	5,415
24210 亀山市	6,049	4,794	3,777	26,072	23,658	20,174	7,213	10,254	11,353
24211 鳥羽市	3,743	2,245	1,445	15,589	10,948	7,221	5,613	6,372	5,972
24212 熊野市	2,788	1,935	1,354	12,203	8,957	6,692	5,907	6,241	5,272
24213 久居市	5,978	5,217	4,117	27,185	24,368	21,418	7,900	11,554	12,184
24301 多度町	1,586	1,208	982	7,067	5,743	4,852	2,157	2,824	2,788
24302 長島町	2,293	2,134	1,716	10,699	9,796	8,834	2,676	4,036	4,285
24303 木曾岬町	1,113	749	583	5,093	4,175	3,349	966	1,896	2,057
24321 北勢町	2,266	1,890	1,443	9,175	7,942	6,766	3,002	3,681	3,763
24322 員弁町	1,309	1,041	826	5,953	5,167	4,386	1,425	2,012	2,181
24323 大安町	2,621	2,316	1,908	9,965	9,698	8,829	2,600	3,495	4,148
24324 東員町	3,920	3,318	2,975	18,904	16,444	14,018	3,481	6,711	7,799
24325 藤原町	1,090	714	537	4,335	3,365	2,524	1,889	2,027	1,907
24341 菰野町	6,392	6,493	5,227	24,881	25,254	24,159	6,699	10,235	11,200
24342 楠町	1,698	1,712	1,408	7,468	6,765	6,544	1,831	2,736	2,661
24343 朝日町	1,004	885	744	4,549	3,687	3,413	1,163	1,726	1,630
24344 川越町	1,949	2,215	1,866	7,999	8,335	8,744	1,835	2,670	2,892
24361 関町	997	726	560	4,546	3,620	2,855	1,729	2,069	2,018
24381 河芸町	2,581	2,667	2,430	11,649	11,449	11,645	3,121	4,783	4,728
24382 芸濃町	1,125	803	683	5,638	4,557	3,562	2,137	2,654	2,649
24383 美里村	553	364	310	2,633	2,037	1,576	1,063	1,342	1,293
24384 安濃町	1,778	1,613	1,223	7,417	7,074	6,414	2,084	3,124	3,454
24402 香良洲町	732	592	496	3,437	2,762	2,276	1,131	1,426	1,372
24403 一志町	2,271	1,747	1,256	9,516	8,364	6,907	2,793	4,142	4,416
24404 白山町	1,714	1,088	815	8,259	6,178	4,660	3,422	4,095	3,788
24405 嬉野町	2,397	1,913	1,565	11,696	9,971	8,337	3,791	5,248	5,317
24406 美杉村	647	337	263	3,778	2,251	1,538	2,733	2,651	1,827
24407 三雲町	1,906	1,851	1,570	7,267	7,806	7,460	1,985	2,835	3,365
24421 飯南町	819	491	356	3,471	2,634	1,869	1,890	1,905	1,697
24422 飯高町	666	363	205	2,952	1,885	1,143	1,937	1,857	1,395
24441 多気町	1,489	1,283	1,089	6,912	6,969	6,136	2,467	3,006	3,348
24442 明和町	3,441	3,004	2,565	14,377	13,496	12,256	4,482	6,128	6,528
24443 大台町	974	719	491	4,414	3,521	2,736	1,944	2,292	2,150
24444 勢和村	683	476	391	3,178	2,710	2,101	1,420	1,579	1,602
24445 宮川村	405	251	191	2,141	1,401	957	1,521	1,332	949
24461 玉城町	2,450	2,423	1,877	9,177	9,631	9,285	2,657	3,838	4,397
24462 二見町	1,401	1,238	902	5,879	5,146	4,500	1,698	2,353	2,255
24463 小俣町	2,984	2,441	2,061	12,171	11,028	9,899	2,970	4,440	4,967
24464 南勢町	1,282	742	499	5,898	3,748	2,531	3,086	3,474	2,647
24465 南島町	1,085	568	332	4,295	2,578	1,634	2,589	2,730	2,016
24466 大宮町	706	457	318	3,051	2,248	1,605	1,485	1,642	1,469
24467 紀勢町	459	263	184	2,578	1,571	1,030	1,451	1,673	1,260

結果表 2 市区町村別、年齢（3区分）別人口

(24) 三重県—つづき—

(人)

	年少人口			生産年齢人口			老年人口		
	2000年	2015年	2030年	2000年	2015年	2030年	2000年	2015年	2030年
24468 御歯村	1,446	1,361	1,180	5,977	5,499	5,220	1,502	2,259	2,317
24469 大内山村	211	156	109	852	670	513	541	536	421
24470 度会町	1,457	1,125	856	5,711	5,035	4,030	2,050	2,562	2,690
24481 伊賀町	1,733	1,291	1,063	6,793	5,857	4,902	2,493	3,143	3,163
24482 島ヶ原村	291	178	132	1,623	1,084	714	838	936	807
24483 阿山町	1,294	1,024	875	5,110	4,555	3,907	2,023	2,345	2,365
24484 大山田村	811	540	432	3,478	2,831	2,186	1,699	1,841	1,746
24501 青山町	1,944	1,179	941	7,654	7,054	5,468	2,251	3,128	3,762
24521 浜島町	833	552	404	3,713	2,519	1,850	1,466	1,833	1,486
24522 大王町	1,037	637	447	5,085	3,408	2,337	2,344	2,787	2,373
24523 志摩町	2,128	1,313	795	8,963	6,190	4,152	3,636	4,255	3,533
24524 阿児町	3,614	3,089	2,561	14,622	14,050	12,900	4,759	6,979	8,047
24525 磯部町	1,389	1,008	677	5,817	4,502	3,291	2,223	2,525	2,379
24541 紀伊長島町	1,487	963	586	6,569	4,633	3,224	2,989	3,241	2,708
24542 海山町	1,299	824	459	5,894	4,022	2,693	3,124	3,493	2,870
24561 御浜町	1,495	1,224	876	5,578	4,988	4,004	2,957	3,421	3,397
24562 紀宝町	1,158	849	666	4,654	3,722	2,924	2,128	2,601	2,454
24563 紀和町	128	81	48	748	459	296	866	657	388
24564 鵜殿村	905	743	607	3,101	2,931	2,505	878	1,241	1,417

結果表 2 市区町村別、年齢（3区分）別人口

(25) 滋賀県

(人)

	年少人口			生産年齢人口			老年人口		
	2000年	2015年	2030年	2000年	2015年	2030年	2000年	2015年	2030年
25000 滋賀県	220,168	214,974	195,355	907,024	930,829	949,889	215,639	331,683	384,542
25201 大津市	46,710	44,969	40,301	198,604	201,206	201,539	42,926	74,791	91,241
25202 彦根市	18,073	17,868	17,118	72,457	76,621	80,951	17,330	24,559	28,024
25203 長浜市	10,063	11,185	10,995	39,740	43,064	48,019	10,302	14,146	15,641
25204 近江八幡市	10,381	9,183	7,556	46,981	43,418	40,639	11,004	16,899	17,945
25205 八日市市	7,178	6,905	5,686	30,159	29,295	27,911	7,014	10,268	12,125
25206 草津市	17,063	22,088	23,976	85,313	103,310	124,068	13,079	26,650	32,130
25207 守山市	11,309	11,992	11,716	45,840	49,455	53,938	8,393	15,440	18,771
25208 栗東市	10,182	12,611	10,924	38,933	44,874	50,813	5,741	11,502	14,757
25301 志賀町	3,482	3,993	3,538	14,405	17,006	18,417	3,666	6,864	8,621
25342 中主町	1,960	1,943	1,777	7,833	8,302	8,615	2,316	3,246	3,658
25343 野洲町	5,631	5,640	5,071	25,929	25,533	26,003	4,657	9,126	10,388
25361 石部町	2,175	2,097	2,003	8,772	9,089	9,324	1,431	2,767	3,555
25362 甲西町	7,459	6,938	6,406	29,687	30,290	30,294	4,216	9,001	11,730
25363 水口町	6,750	6,736	5,361	24,607	25,192	24,942	5,686	8,431	10,309
25364 土山町	1,481	1,029	894	5,853	5,187	4,416	2,035	2,436	2,570
25365 甲賀町	1,788	1,473	1,288	7,215	6,464	5,797	2,837	3,099	3,147
25366 甲南町	3,642	2,887	2,605	13,034	13,371	12,230	3,163	5,056	6,260
25367 信楽町	2,127	1,688	1,557	9,206	8,013	7,096	3,060	3,867	4,021
25381 安土町	1,944	1,503	1,333	8,181	7,614	6,914	2,178	3,116	3,499
25382 蒲生町	3,071	3,055	2,596	9,031	11,162	11,759	2,226	3,083	4,242
25383 日野町	3,613	2,877	2,609	14,313	13,317	12,002	5,096	6,106	6,442
25384 竜王町	2,297	1,666	1,591	8,977	9,007	8,375	2,096	2,824	3,568
25401 永源寺町	1,015	769	594	3,734	3,215	2,707	1,577	1,778	1,783
25402 五個荘町	2,023	2,017	1,728	7,522	7,960	8,127	2,190	2,926	3,301
25403 能登川町	3,679	3,121	2,818	15,161	14,331	13,568	3,865	5,690	6,528
25421 愛東町	908	636	516	3,466	3,000	2,510	1,506	1,665	1,637
25422 湖東町	1,384	1,205	1,106	5,702	5,269	4,947	1,984	2,389	2,499
25423 秦荘町	1,264	925	753	4,984	4,495	3,842	1,778	2,015	2,099
25424 愛知川町	1,948	2,218	1,803	7,338	8,323	8,854	1,680	2,441	2,855
25441 豊郷町	1,028	730	642	4,642	4,071	3,507	1,462	1,894	1,949
25442 甲良町	1,260	930	698	5,285	4,323	3,680	1,624	1,963	1,923
25443 多賀町	1,256	910	737	5,199	4,179	3,429	2,008	2,237	2,158
25461 山東町	2,251	2,116	1,801	8,249	8,186	7,812	2,921	3,620	3,812
25462 伊吹町	988	772	640	3,579	3,171	2,744	1,392	1,635	1,638
25463 米原町	1,948	1,780	1,474	7,775	7,129	6,641	2,756	3,338	3,380
25464 近江町	1,738	1,616	1,462	5,795	6,385	6,372	1,859	2,347	2,863
25481 浅井町	2,346	2,023	1,532	7,741	7,708	7,041	2,759	3,203	3,509
25482 虎姫町	910	698	581	3,765	3,285	2,839	1,179	1,491	1,542
25483 湖北町	1,401	1,020	790	5,577	4,955	4,144	1,848	2,220	2,333
25484 びわ町	1,177	834	651	4,643	3,953	3,335	1,762	2,089	2,095
25501 高月町	1,691	1,228	950	6,651	5,676	4,759	2,024	2,563	2,650
25502 木之本町	1,420	1,027	797	5,483	4,405	3,615	2,267	2,448	2,251
25503 余呉町	662	474	338	2,374	1,877	1,472	1,182	1,222	1,099
25504 西浅井町	766	596	447	2,934	2,435	2,028	1,196	1,364	1,295
25521 マキノ町	916	690	553	3,730	2,957	2,387	1,564	1,875	1,735
25522 今津町	2,142	1,797	1,398	8,842	7,817	6,710	2,937	4,225	4,290
25523 朽木村	353	267	222	1,498	1,369	1,192	774	781	742
25524 安曇川町	2,338	1,674	1,293	8,969	8,200	6,852	3,182	3,799	4,151
25525 高島町	1,076	860	731	4,353	4,137	3,717	1,709	2,158	2,354
25526 新旭町	1,897	1,718	1,399	6,979	7,226	6,997	2,192	3,029	3,427

結果表2 市区町村別、年齢（3区分）別人口

(26) 京都府

(人)

	年少人口			生産年齢人口			老年人口		
	2000年	2015年	2030年	2000年	2015年	2030年	2000年	2015年	2030年
26000 京都府	362,528	329,793	270,776	1,820,174	1,588,063	1,460,276	461,689	702,972	712,065
26100 京都市	187,640	172,947	144,269	1,024,937	891,935	827,771	255,207	382,722	384,395
26201 福知山市	11,146	10,676	9,093	43,413	42,294	41,556	13,539	17,170	17,595
26202 舞鶴市	14,345	12,621	9,914	59,658	51,993	47,333	20,046	24,874	23,191
26203 綾部市	5,381	4,232	3,104	22,543	18,200	15,342	10,957	12,086	10,398
26204 宇治市	28,221	26,650	21,137	134,648	119,139	109,604	26,244	50,114	53,515
26205 宮津市	3,249	2,442	1,918	13,433	10,071	8,020	6,593	7,055	6,066
26206 亀岡市	15,651	12,957	10,228	65,540	59,800	52,565	13,364	23,298	27,197
26207 城陽市	11,200	9,819	8,146	61,483	48,367	43,137	11,663	23,811	23,207
26208 向日市	7,694	6,921	5,038	38,288	31,273	27,920	7,443	14,001	14,127
26209 長岡京市	10,747	9,129	6,696	56,391	44,589	37,391	10,708	20,159	20,641
26210 八幡市	10,545	8,033	5,963	53,566	40,493	33,641	9,570	20,315	20,455
26211 京田辺市	8,197	9,967	8,875	43,704	46,202	47,722	7,675	15,977	17,528
26303 大山崎町	2,161	1,693	1,166	11,149	8,797	7,256	2,426	4,171	4,041
26322 久御山町	2,448	1,884	1,369	12,292	8,685	7,347	2,339	4,441	4,239
26343 井手町	1,271	1,163	942	6,125	5,290	4,990	1,706	2,416	2,540
26344 宇治田原町	1,679	1,466	1,132	6,374	6,426	5,767	1,787	2,689	3,073
26361 山城町	1,239	1,134	993	6,079	5,473	5,373	1,804	2,716	2,771
26362 木津町	5,980	8,309	8,629	23,811	31,829	36,470	3,892	9,099	13,310
26363 加茂町	1,997	1,606	1,355	11,354	8,803	7,343	2,653	4,817	5,041
26364 笠置町	256	145	86	1,254	825	579	546	645	519
26365 和束町	675	371	292	3,428	2,388	1,683	1,354	1,640	1,565
26366 精華町	4,391	5,085	4,815	18,471	21,843	23,304	3,495	7,452	9,580
26367 南山城村	454	242	151	2,400	1,617	1,018	930	1,200	1,106
26381 京北町	964	523	351	3,685	2,776	1,913	2,037	2,156	1,936
26382 美山町	715	422	294	2,789	2,123	1,542	1,727	1,681	1,419
26401 園部町	2,523	2,319	1,936	10,918	10,402	9,682	3,335	4,068	4,448
26402 八木町	1,180	837	709	5,783	4,392	3,519	2,428	2,873	2,597
26403 丹波町	1,360	1,063	823	5,177	4,359	3,699	2,153	2,504	2,417
26404 日吉町	826	659	492	3,632	3,041	2,433	1,761	1,817	1,710
26405 瑞穂町	713	530	389	2,915	2,297	1,873	1,607	1,603	1,392
26406 和知町	468	361	240	2,064	1,460	1,143	1,472	1,379	1,034
26421 三和町	532	348	289	2,478	1,963	1,505	1,438	1,436	1,251
26422 夜久野町	578	374	297	2,583	1,903	1,409	1,708	1,626	1,365
26441 大江町	774	490	397	2,890	2,284	1,746	2,041	1,841	1,506
26461 加悦町	1,202	928	663	4,609	3,589	2,862	2,056	2,280	2,107
26462 岩滝町	1,069	931	821	4,049	3,419	2,969	1,530	1,815	1,756
26463 伊根町	421	249	172	1,530	1,057	714	1,161	1,019	781
26464 野田川町	1,878	1,716	1,248	6,542	5,809	5,083	2,658	3,108	2,947
26481 峰山町	2,251	1,864	1,355	8,109	6,528	5,505	3,204	3,897	3,613
26482 大宮町	1,909	1,833	1,438	6,536	6,110	5,465	2,360	2,870	2,900
26501 網野町	2,590	2,033	1,396	9,730	7,156	5,456	3,736	4,397	3,839
26502 丹後町	1,089	733	542	4,020	2,955	2,181	2,055	2,185	1,895
26503 弥栄町	1,037	836	593	3,428	2,846	2,319	1,667	1,812	1,610
26521 久美浜町	1,770	1,252	1,021	6,509	5,261	4,123	3,578	3,737	3,441

結果表 2 市区町村別、年齢（3区分）別人口

(27) 大阪府

(人)

	年少人口			生産年齢人口			老年人口		
	2000年	2015年	2030年	2000年	2015年	2030年	2000年	2015年	2030年
27000 大阪府	1,252,226	1,066,297	849,530	6,235,390	5,247,879	4,652,181	1,317,465	2,186,930	2,159,445
27100 大阪市	328,289	272,832	220,399	1,825,212	1,555,716	1,377,021	445,274	619,091	575,636
27201 堺市	113,100	95,028	75,551	561,346	449,950	394,680	117,572	211,220	209,118
27202 岸和田市	32,656	30,552	26,750	136,340	126,845	122,197	31,108	50,019	52,302
27203 豊中市	55,510	43,034	31,149	279,550	222,670	186,499	56,666	94,300	92,522
27204 池田市	13,726	10,459	7,901	72,516	58,578	48,576	15,274	24,232	24,567
27205 吹田市	51,069	44,203	33,300	251,910	218,390	189,131	44,950	78,806	82,281
27206 泉大津市	12,499	14,824	13,359	52,215	55,008	58,458	10,378	18,165	20,395
27207 高槻市	49,350	39,870	30,735	256,347	196,985	165,068	51,740	97,069	93,150
27208 貝塚市	14,800	14,369	11,920	59,950	57,721	55,712	13,773	22,518	24,301
27209 守口市	21,171	16,064	11,524	107,767	77,677	62,387	23,360	37,786	32,461
27210 枚方市	60,689	51,038	40,126	291,981	243,400	210,446	49,894	103,636	110,535
27211 茨木市	38,694	32,891	24,153	189,551	159,803	137,715	32,403	61,953	65,907
27212 八尾市	40,578	33,183	25,029	193,329	154,080	132,179	40,869	70,228	66,525
27213 泉佐野市	15,275	15,938	14,881	65,790	64,377	66,024	14,999	22,860	23,645
27214 富田林市	21,478	19,151	16,120	87,698	84,500	80,116	17,382	33,357	39,747
27215 寝屋川市	36,472	28,948	22,402	182,568	137,060	115,730	31,766	62,600	58,882
27216 河内長野市	18,730	15,336	11,799	84,022	72,983	61,769	18,255	34,423	36,925
27217 松原市	19,798	16,412	12,179	93,512	73,930	64,498	19,251	34,672	32,925
27218 大東市	20,114	16,961	12,988	92,889	76,828	68,554	15,914	30,044	29,529
27219 和泉市	30,264	31,115	26,630	120,753	125,816	122,155	21,957	41,771	50,001
27220 箕面市	17,621	13,495	10,795	90,475	73,870	63,333	16,802	30,940	31,532
27221 柏原市	12,515	10,228	8,513	56,109	46,746	41,042	10,603	18,550	19,114
27222 羽曳野市	18,245	16,627	13,628	82,697	72,316	66,951	18,303	31,894	33,020
27223 門真市	19,991	15,371	10,862	98,774	71,616	59,594	16,883	31,433	27,791
27224 摂津市	12,144	9,749	7,182	63,078	47,798	40,546	9,844	19,569	18,798
27225 高石市	9,549	8,779	7,501	43,051	35,616	34,265	9,660	15,034	14,752
27226 藤井寺市	10,016	8,516	6,751	46,462	38,211	33,028	10,328	16,766	16,459
27227 東大阪市	72,901	64,798	50,967	367,053	304,670	273,577	75,140	126,857	120,526
27228 泉南市	10,840	10,641	9,357	44,020	42,177	43,097	9,292	17,046	17,957
27229 四条畷市	8,643	8,408	6,887	39,793	34,814	33,116	6,700	13,996	14,053
27230 交野市	12,658	12,732	10,454	55,022	51,998	49,923	9,239	20,501	22,040
27231 大阪狭山市	8,601	6,996	5,566	40,723	33,691	29,379	7,672	15,164	16,418
27232 阪南市	9,411	8,657	7,104	40,834	38,510	35,870	7,948	15,624	17,212
27301 島本町	4,960	3,643	2,674	21,120	17,575	14,334	4,045	7,549	8,296
27321 豊能町	3,696	2,310	2,141	18,382	14,650	11,868	3,645	7,921	8,263
27322 能勢町	2,493	1,725	1,281	8,993	8,839	7,720	2,700	3,939	4,659
27341 忠岡町	2,667	2,633	2,462	11,915	10,947	11,052	2,927	4,789	4,763
27361 熊取町	6,417	6,575	6,357	31,151	30,545	30,559	5,346	11,460	12,794
27362 田尻町	927	911	803	4,568	4,108	3,993	1,289	1,842	1,754
27366 岬町	2,527	1,672	1,167	12,993	9,341	6,989	4,269	5,730	5,071
27381 太子町	2,570	2,608	2,310	9,645	10,995	11,362	1,975	3,717	4,650
27382 河南町	2,496	2,239	2,002	11,937	11,938	10,872	2,908	4,718	5,307
27383 千早赤阪村	825	534	435	4,755	3,247	2,495	1,388	2,263	2,115
27385 美原町	5,278	4,239	3,439	26,624	21,346	18,299	5,716	10,875	10,747

結果表2 市区町村別、年齢(3区分)別人口

(28) 兵庫県

(人)

	年少人口			生産年齢人口			老年人口		
	2000年	2015年	2030年	2000年	2015年	2030年	2000年	2015年	2030年
28000 兵庫県	830,725	747,007	621,005	3,779,240	3,448,366	3,198,977	940,609	1,425,469	1,504,630
28100 神戸市	206,880	181,879	151,703	1,033,885	938,259	864,028	252,634	382,754	399,254
28201 姫路市	78,083	75,548	65,846	325,143	306,825	299,751	75,084	115,188	120,376
28202 尼崎市	63,093	52,463	41,936	327,209	261,455	229,958	75,885	102,423	89,438
28203 明石市	46,210	43,744	34,481	203,821	188,810	177,895	43,086	72,619	78,508
28204 西宮市	63,353	61,106	50,954	310,832	288,171	270,085	63,920	103,016	113,907
28205 洲本市	5,893	4,597	3,494	25,867	21,509	17,728	9,398	11,756	11,423
28206 芦屋市	10,594	8,921	6,868	57,787	47,892	40,844	15,453	23,340	24,259
28207 伊丹市	30,416	29,363	23,317	136,514	123,607	118,183	25,228	45,696	49,254
28208 相生市	4,516	3,637	2,782	22,374	17,182	14,888	7,430	10,408	9,470
28209 豊岡市	7,644	6,416	4,867	30,028	26,932	23,658	9,636	12,971	13,423
28210 加古川市	43,467	40,604	33,062	186,403	173,738	164,300	36,300	65,522	72,488
28211 龍野市	6,499	5,830	4,560	26,686	23,967	21,870	7,365	10,351	10,567
28212 赤穂市	8,224	7,642	6,844	33,911	32,284	31,781	9,942	14,272	14,688
28213 西脇市	5,940	5,353	4,400	24,151	21,291	19,904	7,677	10,754	10,896
28214 宝塚市	31,943	32,029	27,828	148,477	145,614	145,460	32,618	57,884	66,036
28215 三木市	10,753	8,465	7,163	52,680	43,212	38,172	13,250	23,249	23,723
28216 高砂市	15,511	13,022	10,821	66,751	57,241	51,620	13,757	23,111	23,854
28217 川西市	21,035	23,050	19,470	107,640	101,410	99,769	25,087	47,998	49,605
28218 小野市	8,135	7,749	6,449	32,704	31,676	30,709	8,593	13,155	14,780
28219 三田市	23,682	21,976	20,063	74,958	97,685	96,520	13,097	26,643	44,741
28220 加西市	8,055	6,983	6,071	32,792	30,416	28,065	10,257	13,538	14,500
28221 篠山市	7,266	6,343	5,627	27,734	28,222	25,917	11,325	13,804	15,142
28301 猪名川町	5,255	4,705	4,636	19,508	22,167	22,463	4,331	9,056	12,900
28321 吉川町	1,670	1,271	1,066	5,583	5,830	5,150	2,182	2,655	3,259
28341 社町	3,504	3,306	3,134	14,329	14,552	14,360	3,711	5,113	6,226
28342 滝野町	2,035	2,361	2,068	7,832	8,724	9,166	1,956	2,984	3,539
28343 東条町	1,092	809	698	4,444	4,074	3,534	1,784	2,229	2,422
28361 中町	1,893	1,594	1,264	7,209	6,357	5,515	2,584	3,542	3,688
28362 加美町	1,206	958	766	4,424	3,909	3,407	1,808	2,275	2,227
28363 八千代町	1,018	853	694	3,785	3,345	2,953	1,403	1,827	1,863
28364 黒田庄町	1,286	999	803	4,931	4,204	3,505	1,733	2,360	2,495
28381 稲美町	4,860	4,219	3,545	22,357	20,566	19,006	4,837	8,860	9,222
28382 播磨町	5,417	4,795	4,100	23,939	21,187	19,550	4,410	8,712	9,212
28421 家島町	1,647	1,438	1,260	5,913	5,491	5,158	1,418	1,947	1,990
28422 夢前町	3,624	2,660	2,091	14,676	13,003	10,843	3,652	5,841	6,610
28441 神崎町	1,387	1,020	779	4,920	4,440	3,659	1,954	2,272	2,383
28442 市川町	2,213	1,676	1,310	9,322	8,177	6,726	3,277	4,023	4,276
28443 福崎町	3,041	2,492	1,954	12,706	11,501	10,333	3,835	5,170	5,366
28444 香寺町	2,962	2,414	1,966	13,850	11,628	10,221	3,074	5,398	5,579
28445 大河内町	776	510	380	3,085	2,545	1,983	1,378	1,496	1,426
28461 新宮町	2,609	2,116	1,745	11,296	10,031	8,772	3,458	4,386	4,466
28462 揖保川町	2,031	1,761	1,442	8,876	8,246	7,298	2,200	3,577	3,959
28463 御津町	1,795	1,404	1,112	8,113	6,561	5,604	2,279	3,501	3,447
28464 太子町	5,231	5,197	4,501	22,542	20,357	19,317	4,187	7,745	8,278
28481 上郡町	2,766	1,952	1,494	11,675	9,818	7,956	3,978	5,224	5,296
28501 佐用町	1,225	862	614	4,990	4,139	3,206	2,574	2,817	2,780
28502 上月町	900	581	409	3,061	2,624	2,054	1,645	1,703	1,591
28503 南光町	625	419	309	2,648	2,034	1,510	1,294	1,462	1,342
28504 三日月町	439	267	196	1,932	1,542	1,135	1,004	1,017	938
28521 山崎町	4,196	3,340	2,606	16,372	14,197	11,947	5,403	6,549	6,578

結果表 2 市区町村別、年齢（3区分）別人口

(28) 兵庫県一つづき

(人)

	年少人口			生産年齢人口			老年人口		
	2000年	2015年	2030年	2000年	2015年	2030年	2000年	2015年	2030年
28522 安富町	1,013	901	705	3,669	3,679	3,213	1,163	1,569	1,793
28523 一宮町	1,791	1,062	806	6,132	4,942	3,675	2,677	2,932	2,981
28524 波賀町	781	508	315	2,717	2,074	1,504	1,362	1,457	1,322
28525 千種町	713	424	287	2,152	1,751	1,276	1,164	1,059	1,017
28541 城崎町	601	433	357	2,605	1,919	1,505	1,139	1,358	1,169
28542 竹野町	910	610	431	3,238	2,674	2,075	1,603	1,781	1,659
28543 香住町	2,427	1,748	1,274	8,393	6,977	5,431	3,178	3,695	3,667
28544 日高町	2,771	2,281	1,806	10,900	9,645	8,087	4,739	5,701	5,887
28561 出石町	1,748	1,510	1,177	6,725	6,568	5,764	2,734	3,504	3,792
28562 但東町	841	547	447	3,020	2,455	1,950	1,870	1,860	1,669
28581 村岡町	959	560	414	3,565	2,788	2,022	2,109	2,224	2,024
28582 浜坂町	1,774	1,106	802	6,558	5,321	3,995	2,890	3,240	3,207
28583 美方町	315	224	157	1,342	1,046	802	983	969	766
28584 温泉町	1,132	795	578	4,104	3,336	2,643	2,143	2,279	2,077
28601 八鹿町	1,786	1,276	992	6,970	5,703	4,572	3,255	3,822	3,775
28602 養父町	1,342	1,118	899	4,873	4,443	3,964	2,513	2,788	2,720
28603 大屋町	651	439	328	2,471	1,982	1,497	1,663	1,573	1,373
28604 関宮町	676	425	302	2,557	2,013	1,448	1,353	1,418	1,385
28621 生野町	673	445	330	2,966	2,174	1,654	1,438	1,495	1,378
28622 和田山町	2,789	2,635	2,429	10,282	10,754	10,761	3,980	4,923	5,458
28623 山東町	1,039	804	600	3,586	3,077	2,557	1,767	1,961	1,851
28624 朝来町	1,119	880	719	4,159	3,472	2,817	2,271	2,593	2,432
28641 柏原町	1,737	1,682	1,428	6,403	6,365	6,119	1,807	2,487	2,942
28642 氷上町	3,167	2,831	2,415	11,420	10,962	10,414	4,712	6,480	7,362
28643 青垣町	1,176	825	641	4,184	3,470	2,894	2,041	2,069	1,977
28644 春日町	1,876	1,331	1,170	7,130	6,190	5,349	3,384	3,663	3,555
28645 山南町	2,105	1,841	1,485	8,080	7,077	6,346	3,468	4,155	4,120
28646 市島町	1,638	1,370	1,071	5,961	5,351	4,761	2,573	2,981	2,934
28681 津名町	2,513	2,024	1,673	10,153	9,237	8,074	4,135	4,963	5,147
28682 淡路町	788	577	483	4,279	3,031	2,458	1,767	2,024	1,645
28683 北淡町	1,331	991	841	5,818	4,656	3,899	3,069	3,407	3,068
28684 一宮町	1,320	932	764	5,137	4,335	3,563	2,776	2,994	2,853
28685 五色町	1,739	1,665	1,349	6,360	6,448	5,857	2,991	3,320	3,408
28686 東浦町	1,323	1,151	999	5,294	5,264	4,721	2,181	2,817	3,009
28701 緑町	1,066	1,029	796	3,799	3,701	3,566	1,289	1,635	1,699
28702 西淡町	1,793	1,353	1,128	7,716	6,343	5,264	3,010	3,585	3,546
28703 三原町	2,563	1,932	1,545	10,109	8,814	7,321	3,930	4,882	4,928
28704 南淡町	2,827	2,042	1,513	11,809	9,680	7,724	5,068	5,614	5,343

結果表2 市区町村別、年齢(3区分)別人口

(29) 奈良県

(人)

	年少人口			生産年齢人口			老年人口		
	2000年	2015年	2030年	2000年	2015年	2030年	2000年	2015年	2030年
29000 奈良県	214,139	182,282	146,227	988,882	866,454	767,316	239,774	384,583	411,207
29201 奈良市	52,791	46,567	38,996	256,242	230,666	211,886	57,152	99,617	110,729
29202 大和高田市	12,273	10,551	8,809	50,698	46,072	42,400	10,697	18,068	20,812
29203 大和郡山市	13,412	11,013	8,450	65,919	53,882	46,430	14,856	24,654	25,242
29204 天理市	10,894	9,648	7,789	50,330	43,897	38,699	11,516	15,845	17,214
29205 橿原市	19,619	17,533	14,532	87,610	79,622	74,057	17,776	32,548	35,983
29206 櫻井市	9,850	7,677	5,190	41,758	34,285	27,050	11,640	16,613	17,216
29207 五条市	5,464	3,829	2,778	22,463	18,696	14,256	7,278	9,005	9,331
29208 御所市	4,601	3,426	2,652	22,343	17,362	14,225	7,732	10,070	9,462
29209 生駒市	17,088	16,376	12,959	80,527	77,740	72,585	15,215	30,304	34,597
29210 香芝市	10,808	11,827	9,990	44,492	47,406	47,430	8,187	16,624	19,670
29301 月ヶ瀬村	255	156	106	1,083	815	581	624	646	556
29321 都祁村	1,212	771	514	4,118	3,501	2,572	1,467	1,813	1,997
29322 山添村	537	302	241	2,883	2,023	1,365	1,547	1,624	1,462
29342 平群町	2,556	1,933	1,606	14,403	11,218	9,333	3,537	6,641	6,274
29343 三郷町	3,142	2,656	1,967	16,488	13,036	11,245	4,346	6,606	6,196
29344 斑鳩町	4,152	3,522	2,715	19,879	16,893	14,812	4,535	7,795	7,981
29345 安堵町	1,220	960	744	5,968	4,942	4,122	1,351	2,137	2,267
29361 川西町	1,246	882	674	6,443	4,681	3,658	1,733	2,578	2,404
29362 三宅町	1,094	816	604	5,548	4,053	3,249	1,400	2,125	2,014
29363 田原本町	4,947	3,956	3,178	22,372	18,755	15,790	5,614	9,032	9,327
29381 大宇陀町	1,241	691	463	5,682	4,053	2,629	2,181	2,466	2,324
29382 菟田野町	719	429	253	3,020	2,145	1,364	1,175	1,195	1,150
29383 榛原町	2,644	1,563	1,106	13,094	9,048	5,994	3,700	5,648	5,486
29384 室生村	729	438	304	3,733	2,561	1,692	1,844	1,957	1,718
29385 曾爾村	306	180	130	1,425	1,005	654	741	700	629
29386 御杖村	289	178	112	1,433	909	533	901	813	628
29401 高取町	966	679	482	5,173	3,967	2,980	2,014	2,514	2,313
29402 明日香村	875	617	462	4,334	3,297	2,462	1,637	2,063	1,993
29421 新庄町	3,017	2,609	2,093	13,366	11,527	10,354	3,071	4,881	5,272
29422 当麻町	2,262	2,135	1,950	10,673	9,934	9,570	2,562	4,508	4,859
29424 上牧町	3,906	3,337	2,872	16,795	15,101	13,933	3,304	6,523	7,119
29425 王寺町	3,488	2,878	2,341	16,796	13,744	11,935	3,498	5,954	6,336
29426 広陵町	5,739	4,921	4,165	21,521	21,850	19,787	4,184	7,622	9,679
29427 河合町	2,642	2,264	1,802	13,990	11,077	9,453	3,494	6,057	5,670
29441 吉野町	1,323	701	484	6,715	4,379	2,798	3,280	3,330	2,805
29442 大淀町	3,184	2,210	1,508	13,286	11,558	8,547	3,907	5,222	5,870
29443 下市町	1,119	648	413	5,088	3,454	2,314	2,463	2,452	2,030
29444 黒滝村	150	75	35	594	387	246	450	342	235
29445 西吉野村	511	291	186	2,169	1,516	982	1,231	1,040	851
29446 天川村	267	104	48	1,033	655	322	804	611	465
29447 野迫川村	79	58	39	427	297	221	277	231	155
29448 大塔村	91	60	37	445	302	210	276	231	166
29449 十津川村	621	357	179	2,565	1,727	1,103	1,668	1,428	1,025
29450 下北山村	181	114	64	615	420	295	496	379	260
29451 上北山村	109	103	70	540	391	307	266	266	195
29452 川上村	220	99	56	1,339	769	419	999	855	590
29453 東吉野村	302	141	78	1,476	834	467	1,131	946	650

結果表2 市区町村別、年齢（3区分）別人口

(30) 和歌山県

(人)

	年少人口			生産年齢人口			老年人口		
	2000年	2015年	2030年	2000年	2015年	2030年	2000年	2015年	2030年
30000和歌山県	159,540	124,884	98,511	683,991	579,393	486,792	226,381	296,239	292,999
30201 和歌山市	55,798	42,355	31,792	258,819	205,670	167,445	71,934	104,075	99,285
30202 海南市	5,996	4,551	3,349	28,359	21,856	17,255	11,152	13,350	12,296
30203 橋本市	9,494	6,763	5,109	36,510	33,165	25,734	9,067	14,284	17,049
30204 有田市	5,317	4,178	3,295	21,428	17,732	14,706	6,916	8,873	8,652
30205 御坊市	4,263	3,338	2,747	17,627	15,221	13,164	6,144	7,040	6,560
30206 田辺市	11,330	9,353	7,731	44,798	39,920	35,100	14,232	19,667	20,715
30207 新宮市	4,803	3,526	2,762	20,313	16,301	13,288	8,017	9,527	8,641
30301 下津町	2,058	1,498	1,210	9,250	7,161	5,674	3,558	4,406	4,076
30302 野上町	951	603	487	5,001	3,541	2,657	2,365	2,674	2,314
30303 美里町	418	235	179	1,981	1,478	1,008	1,671	1,280	994
30321 打田町	2,256	1,972	1,885	9,861	9,751	9,273	3,077	4,376	4,800
30322 粉河町	2,610	2,022	1,581	10,364	9,374	8,301	3,944	4,642	4,666
30323 那賀町	1,139	749	624	5,505	4,488	3,560	2,191	2,602	2,533
30324 桃山町	1,175	1,034	812	4,898	4,474	4,054	1,968	2,375	2,399
30325 貴志川町	3,952	3,292	2,689	13,945	14,107	12,629	3,182	5,175	6,531
30326 岩出町	9,471	10,691	9,597	33,170	41,223	43,708	5,515	10,962	15,455
30341 かつらぎ町	2,661	1,711	1,269	12,600	9,594	7,393	5,070	5,999	5,472
30342 高野口町	2,347	1,740	1,242	9,768	7,798	6,355	3,282	4,410	4,232
30343 九度山町	734	417	307	3,700	2,463	1,740	1,639	1,809	1,516
30344 高野町	468	264	200	3,391	2,136	1,523	1,496	1,359	1,070
30345 花園村	73	42	22	312	216	147	229	194	140
30361 湯浅町	2,148	1,686	1,419	9,795	7,904	6,591	3,467	4,043	3,822
30362 広川町	1,265	901	749	5,326	4,359	3,444	1,770	2,188	2,328
30363 吉備町	2,613	2,312	1,795	9,105	9,042	8,021	2,976	3,761	4,275
30364 金屋町	1,388	1,031	807	5,517	4,438	3,583	2,826	3,051	2,751
30365 清水町	601	416	310	2,543	1,945	1,491	1,994	1,656	1,206
30381 美浜町	1,282	972	856	5,362	4,618	3,776	2,158	2,571	2,624
30382 日高町	1,185	1,004	724	4,189	3,946	3,362	1,774	2,182	2,249
30383 由良町	1,114	778	595	4,712	3,727	2,872	1,799	1,951	1,843
30384 川辺町	1,176	922	718	4,087	3,758	3,229	1,641	1,980	2,046
30385 中津村	336	247	190	1,381	1,183	921	821	701	654
30386 美山村	260	186	143	1,054	846	689	851	692	510
30387 龍神村	647	400	319	2,303	2,011	1,519	1,511	1,345	1,210
30388 南部川村	1,226	902	716	3,802	3,617	3,148	1,598	1,692	1,755
30389 南部町	1,315	1,036	867	4,933	4,427	3,875	1,860	2,108	2,125
30390 印南町	1,449	968	854	5,737	4,733	3,801	2,583	2,875	2,718
30401 白浜町	2,729	2,216	1,899	12,322	10,494	9,145	4,671	6,228	6,055
30402 中辺路町	448	326	264	1,958	1,582	1,248	1,304	1,204	993
30403 大塔村	481	382	298	1,766	1,626	1,415	999	935	861
30404 上富田町	2,525	2,268	1,882	9,508	9,794	8,913	2,468	3,429	4,315
30405 日置川町	581	369	327	2,677	2,047	1,647	1,583	1,653	1,419
30406 すさみ町	679	497	392	3,224	2,700	2,231	2,049	2,100	1,771
30407 串本町	1,939	1,264	881	9,061	6,627	4,813	4,687	5,554	5,015
30421 那智勝浦町	2,493	1,836	1,427	11,682	8,813	6,826	5,242	6,397	5,556
30422 太地町	506	362	278	2,103	1,605	1,278	1,168	1,264	1,029
30423 古座町	667	407	297	3,182	2,204	1,489	1,893	2,016	1,749
30424 古座川町	337	236	168	1,801	1,206	850	1,588	1,470	1,075
30425 熊野川町	254	204	144	1,042	831	646	747	623	515
30426 本宮町	518	376	280	1,907	1,421	1,116	1,444	1,281	979
30427 北山村	65	46	20	310	220	137	260	212	155

結果表2 市区町村別、年齢(3区分)別人口

(31) 鳥取県

(人)

	年少人口			生産年齢人口			老年人口		
	2000年	2015年	2030年	2000年	2015年	2030年	2000年	2015年	2030年
31000 鳥取県	93,709	82,439	68,199	384,430	347,429	307,422	135,149	165,297	170,902
31201 鳥取市	24,465	23,826	21,119	99,806	99,283	95,729	26,168	36,947	42,571
31202 米子市	21,763	22,791	20,364	90,524	87,336	85,729	26,470	37,551	39,949
31203 倉吉市	7,422	5,948	4,340	30,663	25,045	19,834	11,627	13,325	12,839
31204 境港市	5,648	5,042	4,172	23,472	20,208	18,159	7,722	9,952	9,823
31301 国府町	1,278	1,074	749	5,389	4,999	3,994	1,953	2,305	2,458
31302 岩美町	2,067	1,302	839	8,335	6,668	4,658	3,613	3,637	3,605
31303 福部村	600	415	343	2,184	2,043	1,643	667	823	974
31321 郡家町	1,648	1,206	854	6,061	5,479	4,280	2,300	2,723	2,955
31322 船岡町	735	465	323	2,768	2,287	1,668	1,161	1,238	1,255
31323 河原町	1,286	867	624	4,955	4,248	3,168	2,141	2,347	2,368
31324 八東町	863	489	355	3,187	2,464	1,690	1,522	1,504	1,468
31325 若桜町	619	347	237	2,761	1,879	1,255	1,618	1,541	1,262
31326 用瀬町	573	353	244	2,588	1,995	1,291	1,163	1,168	1,187
31327 佐治村	359	179	111	1,551	1,065	685	925	832	670
31328 智頭町	1,292	742	462	5,357	3,756	2,316	2,734	2,717	2,392
31341 気高町	1,542	1,105	819	6,114	5,129	3,907	2,348	2,701	2,861
31342 鹿野町	704	462	346	2,612	2,236	1,621	1,278	1,441	1,456
31343 青谷町	1,190	724	517	4,642	3,648	2,590	2,263	2,204	2,149
31361 羽合町	1,335	1,374	1,120	4,699	5,123	4,747	1,733	2,021	2,384
31362 泊村	478	353	269	1,764	1,551	1,249	814	770	786
31363 東郷町	998	794	572	3,814	3,343	2,660	1,746	1,824	1,838
31364 三朝町	1,060	707	469	4,557	3,529	2,487	2,304	2,265	2,063
31365 関金町	620	392	285	2,526	1,982	1,433	1,170	1,158	1,062
31366 北条町	1,254	969	779	4,896	4,534	3,663	1,715	2,161	2,444
31367 大栄町	1,335	876	691	5,516	4,547	3,358	2,199	2,508	2,588
31368 東伯町	1,789	1,392	893	7,148	5,680	4,308	3,161	3,387	3,113
31369 赤碕町	1,215	836	569	4,879	3,658	2,598	2,250	2,300	2,086
31381 西伯町	1,070	853	645	4,937	3,950	3,121	2,161	2,450	2,253
31382 会見町	569	563	455	2,484	2,325	2,093	989	1,165	1,141
31383 岸本町	1,138	923	739	4,530	4,299	3,614	1,603	2,038	2,259
31384 日吉津村	450	518	463	1,889	1,896	1,962	632	869	901
31385 淀江町	1,280	1,160	953	5,640	4,715	3,975	2,161	2,737	2,596
31386 大山町	885	628	488	4,022	3,053	2,324	1,823	1,993	1,854
31387 名和町	958	705	500	4,323	3,445	2,622	2,317	2,756	2,678
31388 中山町	701	458	334	3,045	2,252	1,602	1,487	1,586	1,432
31401 日南町	789	478	344	3,216	2,207	1,499	2,691	2,223	1,624
31402 日野町	503	339	234	2,506	1,720	1,175	1,507	1,410	1,144
31403 江府町	529	320	229	2,100	1,518	1,064	1,292	1,126	925
31404 溝口町	705	462	351	2,990	2,335	1,653	1,697	1,595	1,490

結果表2 市区町村別、年齢（3区分）別人口

(32) 島根県

(人)

	年少人口			生産年齢人口			老年人口		
	2000年	2015年	2030年	2000年	2015年	2030年	2000年	2015年	2030年
32000 島根県	112,040	94,871	75,882	460,340	400,406	346,371	189,123	217,675	207,922
32201 松江市	24,119	23,992	21,037	100,950	100,293	98,383	27,547	38,893	42,826
32202 浜田市	6,940	5,313	3,791	29,185	23,258	18,381	11,062	12,645	11,197
32203 出雲市	14,314	14,056	12,279	55,709	55,442	53,969	17,308	22,504	23,892
32204 益田市	7,464	5,779	4,353	30,510	24,230	18,602	12,154	14,462	13,632
32205 大田市	4,785	3,075	1,939	18,970	14,407	10,080	9,854	10,102	9,019
32206 安来市	4,414	3,699	3,031	19,000	15,021	12,904	7,106	9,018	8,196
32207 江津市	3,534	2,650	1,932	15,081	12,022	9,354	7,158	7,111	6,321
32208 平田市	4,335	3,588	2,956	17,591	14,993	13,051	7,080	8,185	7,790
32301 鹿島町	1,195	694	404	5,131	3,706	2,372	2,088	2,452	2,298
32302 島根町	556	305	180	2,540	1,730	1,047	1,351	1,354	1,186
32303 美保関町	838	482	271	4,008	2,504	1,486	1,935	2,130	1,771
32304 東出雲町	1,949	2,372	1,981	8,003	8,288	8,323	2,324	3,422	3,503
32305 八雲村	1,090	914	813	4,352	4,013	3,409	1,402	2,024	2,257
32306 玉湯町	787	709	542	4,014	3,397	2,897	1,313	1,762	1,687
32307 宍道町	1,297	1,107	838	5,774	4,889	4,171	2,418	2,966	2,779
32308 八束町	624	533	435	2,720	2,369	2,044	1,240	1,359	1,277
32321 広瀬町	1,249	989	791	5,101	4,080	3,258	2,855	2,815	2,431
32322 伯太町	774	577	443	3,217	2,595	2,026	1,539	1,695	1,563
32341 仁多町	1,300	940	698	4,697	3,657	2,825	2,736	2,738	2,330
32342 横田町	1,120	745	522	4,290	3,174	2,252	2,546	2,528	2,165
32361 大東町	2,043	1,542	1,144	8,452	6,713	5,352	4,112	4,423	4,083
32362 加茂町	967	833	654	3,928	3,500	2,939	1,842	2,054	1,968
32363 木次町	1,459	1,168	867	5,815	4,641	3,702	2,805	3,024	2,686
32381 三刀屋町	1,170	949	698	4,925	3,983	3,136	2,466	2,526	2,312
32382 吉田村	348	228	167	1,273	957	678	813	785	655
32383 掛合町	525	296	203	2,081	1,481	976	1,299	1,291	1,103
32384 頓原町	393	283	193	1,611	1,294	951	1,095	990	819
32385 赤来町	466	284	207	1,819	1,313	921	1,157	1,111	939
32401 斐川町	4,453	4,355	3,477	16,667	16,465	15,306	5,696	7,341	7,782
32402 佐田町	665	384	289	2,432	1,901	1,413	1,479	1,440	1,248
32403 多伎町	590	408	287	2,385	1,944	1,442	1,240	1,338	1,269
32404 湖陵町	799	764	583	3,581	3,156	2,668	1,433	1,766	1,758
32405 大社町	2,189	1,639	1,172	9,456	7,046	5,561	4,375	5,041	4,238
32421 温泉津町	476	317	214	1,910	1,359	937	1,667	1,277	974
32422 仁摩町	587	449	344	2,607	1,995	1,461	1,717	1,542	1,262
32441 川本町	550	409	301	2,566	1,891	1,403	1,668	1,569	1,256
32442 邑智町	526	331	212	2,323	1,523	1,016	1,757	1,587	1,199
32443 大和村	264	166	114	925	647	451	829	710	535
32444 羽須美村	219	124	74	856	513	303	1,003	829	572
32445 瑞穂町	627	522	436	2,611	2,210	1,744	2,066	1,913	1,566
32446 石見町	851	565	397	3,491	2,845	2,169	2,142	2,065	1,845
32447 桜江町	476	371	275	1,773	1,481	1,149	1,355	1,115	917
32462 金城町	707	440	324	2,870	2,210	1,568	1,639	1,596	1,408
32463 旭町	363	246	181	1,523	1,226	880	1,312	1,134	923
32464 弥栄村	206	127	83	860	638	436	723	577	420
32465 三隅町	991	699	603	4,580	3,529	2,497	2,502	2,365	2,041
32481 美都町	373	266	198	1,392	1,002	697	926	804	654
32482 匹見町	204	107	61	805	461	265	794	646	428
32501 津和野町	709	480	336	3,350	2,287	1,546	2,039	1,980	1,556
32502 日原町	600	374	251	2,351	1,641	1,096	1,579	1,545	1,248

結果表 2 市区町村別、年齢（3区分）別人口

(32) 島根県一つづき

(人)

	年少人口			生産年齢人口			老年人口		
	2000年	2015年	2030年	2000年	2015年	2030年	2000年	2015年	2030年
32503 柿木村	242	162	111	988	649	422	618	660	528
32504 六日市町	859	642	469	3,188	2,550	1,946	2,284	2,256	1,959
32521 西郷町	1,941	1,471	1,083	7,824	6,470	5,162	3,428	4,158	4,060
32522 布施村	67	48	26	258	180	144	197	189	136
32523 五箇村	328	211	145	1,115	974	760	730	684	637
32524 都万村	271	238	205	1,116	1,039	910	769	712	657
32525 海士町	332	169	89	1,375	952	543	965	887	754
32526 西ノ島町	450	257	166	2,077	1,518	926	1,277	1,313	1,229
32527 知夫村	72	30	9	342	157	60	304	268	179

結果表 2 市区町村別、年齢（3区分）別人口

(33) 岡山県

(人)

	年少人口			生産年齢人口			老年人口		
	2000年	2015年	2030年	2000年	2015年	2030年	2000年	2015年	2030年
33000 岡山県	291,453	255,233	208,649	1,265,582	1,115,893	1,007,272	393,793	529,599	525,603
33201 岡山市	96,429	90,381	79,237	426,729	399,249	381,097	103,483	153,080	160,337
33202 倉敷市	67,534	65,477	51,794	292,560	261,455	245,863	70,197	113,271	118,018
33203 津山市	14,752	11,357	8,083	57,922	51,017	43,424	17,482	22,515	22,942
33204 玉野市	9,252	7,381	6,143	45,063	35,277	30,106	15,253	21,205	19,391
33205 笠岡市	8,610	6,706	5,252	35,406	29,851	25,095	15,284	18,235	17,331
33207 井原市	5,201	4,211	3,104	21,385	17,961	14,941	8,231	10,263	9,895
33208 総社市	8,740	7,585	6,069	37,240	32,818	28,667	10,551	14,803	15,621
33209 高梁市	3,012	2,190	1,961	15,635	12,431	9,850	6,727	7,029	6,305
33210 新見市	3,329	2,343	1,824	14,052	11,055	8,444	7,195	7,488	6,587
33211 備前市	4,101	3,302	2,663	18,038	14,475	12,838	6,544	8,119	7,317
33301 御津町	1,273	860	677	6,049	4,784	3,726	2,892	3,102	2,776
33303 建部町	880	607	452	3,910	3,028	2,346	2,199	2,203	1,879
33305 加茂川町	733	511	421	3,384	2,820	2,276	2,082	1,797	1,447
33321 瀬戸町	2,065	2,054	1,786	9,394	8,674	8,400	3,248	4,521	4,345
33322 山陽町	4,075	3,553	3,012	16,547	15,186	13,886	3,982	7,312	7,808
33323 赤坂町	701	543	436	3,191	2,569	2,201	1,354	1,548	1,406
33324 熊山町	1,413	1,357	1,070	5,183	5,490	5,029	1,881	2,443	2,718
33325 吉井町	703	469	349	2,977	2,324	1,806	1,806	1,599	1,359
33342 日生町	1,210	690	450	5,287	3,578	2,489	2,066	2,569	2,151
33344 吉永町	790	739	548	3,222	2,728	2,385	1,276	1,502	1,407
33345 佐伯町	520	373	309	2,310	1,847	1,483	1,315	1,319	1,133
33346 和気町	1,631	1,413	1,161	7,962	6,326	5,487	3,077	3,954	3,518
33361 牛窓町	916	602	428	4,520	3,139	2,297	2,255	2,510	2,055
33362 邑久町	2,630	2,138	1,635	11,829	9,979	8,313	5,042	5,781	5,301
33363 長船町	2,165	2,108	1,733	7,922	8,462	8,269	2,125	3,135	3,504
33401 灘崎町	2,453	2,149	1,922	10,500	9,877	8,905	2,870	4,572	4,962
33423 早島町	1,733	1,779	1,586	8,047	7,410	7,306	2,135	3,388	3,313
33427 山手村	650	616	553	2,621	2,573	2,435	747	1,178	1,252
33428 清音村	918	802	655	3,683	3,288	3,030	1,051	1,673	1,681
33441 船穂町	1,197	1,057	877	4,931	4,427	4,070	1,535	2,114	2,111
33442 金光町	1,561	1,305	984	7,726	6,303	5,442	2,900	4,077	3,731
33443 鴨方町	2,516	1,980	1,577	12,314	9,560	7,979	4,052	5,912	5,556
33444 寄島町	882	669	532	3,948	3,039	2,506	1,825	2,147	1,872
33445 里庄町	1,618	1,377	1,091	6,908	6,116	5,336	2,255	3,375	3,477
33461 矢掛町	2,134	1,608	1,207	9,400	7,482	6,114	4,696	5,330	4,753
33462 美星町	706	446	323	2,992	2,157	1,514	1,958	1,796	1,458
33481 芳井町	800	475	330	3,181	2,369	1,628	2,035	1,812	1,558
33503 眞備町	3,191	2,630	2,228	15,775	12,466	10,771	3,949	7,257	7,059
33521 有漢町	314	195	139	1,400	999	669	995	898	742
33522 北房町	867	530	367	3,399	2,696	1,864	2,058	1,947	1,782
33523 賀陽町	1,154	696	532	4,454	3,522	2,635	2,844	2,815	2,438
33541 成羽町	763	512	349	3,076	2,226	1,628	1,986	1,857	1,466
33542 川上町	451	222	139	2,050	1,258	757	1,563	1,386	1,046
33543 備中町	328	214	136	1,397	986	681	1,380	1,095	746
33561 大佐町	538	365	269	2,243	1,764	1,273	1,231	1,295	1,161
33562 神郷町	347	287	226	1,394	1,129	895	888	880	731
33563 哲多町	583	401	314	2,264	1,964	1,512	1,185	1,136	1,085
33564 哲西町	402	268	187	1,706	1,296	922	1,135	1,057	899
33581 勝山町	1,299	869	642	5,277	4,045	3,054	2,748	2,937	2,601
33582 落合町	2,257	1,485	1,081	8,892	7,156	5,268	4,824	5,201	4,978

結果表 2 市区町村別、年齢（3区分）別人口

(33) 岡山県一つづき

(人)

	年少人口			生産年齢人口			老年人口		
	2000年	2015年	2030年	2000年	2015年	2030年	2000年	2015年	2030年
33583 湯原町	385	221	167	1,819	1,175	784	1,237	1,246	923
33584 久世町	1,859	1,569	1,083	7,075	6,309	5,259	2,772	3,271	3,229
33585 美甘村	222	138	112	927	693	504	607	565	455
33586 新庄村	141	100	68	519	400	289	391	339	269
33587 川上村	337	265	199	1,376	1,145	853	717	721	670
33588 八束村	423	264	203	1,667	1,365	982	901	896	821
33589 中和村	70	44	30	448	297	178	283	253	207
33601 加茂町	718	391	283	3,005	2,128	1,407	1,755	1,672	1,393
33602 富村	98	48	32	406	296	204	347	261	191
33603 奥津町	207	102	76	938	627	422	696	524	388
33604 上齋原村	128	101	59	522	403	287	298	269	232
33605 阿波村	99	59	36	349	246	173	233	204	154
33606 鏡野町	1,612	1,123	757	6,518	5,502	4,119	3,321	3,216	2,927
33621 勝田町	515	355	258	1,996	1,575	1,152	1,341	1,104	932
33622 勝央町	1,796	1,253	948	6,809	5,935	4,601	2,823	2,998	3,019
33623 奈義町	1,010	700	544	3,958	2,954	2,216	1,722	1,817	1,663
33624 勝北町	1,150	795	552	4,272	3,388	2,561	2,090	2,185	1,927
33641 大原町	625	401	277	2,607	1,952	1,404	1,572	1,429	1,230
33642 東栗倉村	232	145	108	703	617	450	473	387	351
33643 西栗倉村	259	187	132	972	811	559	600	508	483
33644 美作町	1,739	1,216	892	7,713	6,254	4,957	3,572	4,116	3,820
33645 作東町	1,040	649	518	4,086	3,303	2,437	2,675	2,384	2,051
33646 英田町	515	414	316	2,038	1,777	1,559	1,135	1,097	908
33661 中央町	951	727	561	4,179	3,477	2,821	2,084	2,127	1,909
33662 旭町	389	299	223	1,827	1,440	1,155	1,261	1,113	864
33663 久米南町	710	527	400	3,382	2,666	2,045	2,023	2,048	1,722
33664 久米町	995	624	509	4,414	3,551	2,603	2,263	2,283	2,123
33665 柵原町	904	624	459	3,781	2,981	2,378	2,186	2,126	1,730

結果表2 市区町村別、年齢（3区分）別人口

(34) 広島県

(人)

	年少人口			生産年齢人口			老年人口		
	2000年	2015年	2030年	2000年	2015年	2030年	2000年	2015年	2030年
34000 広島県	428,423	359,998	283,159	1,918,512	1,662,130	1,453,951	531,980	758,579	773,191
34100 広島市	173,199	154,840	127,307	792,663	717,434	654,210	160,377	268,702	293,305
34202 呉市	27,465	22,919	15,954	132,138	103,490	88,566	43,556	56,940	51,520
34203 竹原市	4,370	3,141	2,274	19,597	14,568	11,470	7,969	9,862	8,938
34204 三原市	11,583	9,190	6,743	52,221	42,550	34,549	18,277	23,521	23,384
34205 尾道市	13,129	10,446	7,521	58,001	47,242	38,663	21,456	26,768	25,029
34206 因島市	3,207	1,671	901	17,102	11,045	6,946	7,878	8,998	7,342
34207 福山市	59,724	51,750	41,922	256,993	229,084	204,466	62,072	97,202	103,582
34208 府中市	5,829	4,156	2,864	26,191	19,410	14,957	9,251	12,090	11,438
34209 三次市	6,239	4,754	3,807	23,742	21,347	18,449	9,522	11,402	11,673
34210 庄原市	2,795	2,005	1,582	12,480	10,228	8,219	6,095	6,606	5,904
34211 大竹市	4,450	3,147	2,304	20,114	15,430	12,350	6,841	9,199	8,700
34212 東広島市	20,573	20,630	16,367	87,525	91,421	86,729	15,325	26,346	32,827
34213 廿日市市	12,560	9,915	7,810	50,168	47,687	40,817	10,859	19,325	24,389
34302 府中町	8,647	7,428	5,933	35,082	30,608	27,224	6,944	11,518	12,944
34304 海田町	5,138	4,618	3,645	21,174	18,107	16,724	3,729	6,503	6,795
34307 熊野町	3,678	3,383	2,677	17,788	14,212	13,148	3,926	7,878	6,808
34309 坂町	1,637	1,456	1,184	7,764	6,343	5,656	2,875	3,691	3,362
34310 江田島町	1,386	607	264	8,104	4,808	2,606	3,334	3,621	2,907
34311 音戸町	1,860	932	486	9,583	5,830	3,345	3,641	4,644	3,903
34312 倉橋町	795	381	185	4,215	2,428	1,320	2,583	2,520	1,825
34313 下蒲刈町	230	75	28	1,230	604	254	763	699	512
34314 蒲刈町	229	104	45	1,373	755	395	1,139	1,019	696
34323 大野町	3,488	2,948	2,224	16,821	14,274	12,087	5,418	8,174	8,568
34324 湯来町	1,072	717	538	4,782	3,702	2,642	2,041	2,459	2,429
34325 佐伯町	1,973	1,267	950	7,933	6,892	5,144	2,715	3,832	4,195
34326 吉和村	97	83	50	435	319	252	321	283	207
34327 宮島町	195	92	41	1,338	656	316	660	642	436
34328 能美町	746	510	295	3,623	2,564	1,758	1,824	2,009	1,675
34329 沖美町	382	231	151	2,310	1,597	1,138	1,360	1,398	1,050
34330 大柿町	1,051	672	399	5,374	3,497	2,338	2,784	2,794	2,141
34361 加計町	487	259	169	2,333	1,384	880	1,798	1,612	1,182
34362 筒賀村	152	84	55	638	430	279	501	418	320
34363 戸河内町	417	267	161	1,545	1,111	775	1,310	1,115	813
34364 芸北町	381	202	135	1,482	1,098	777	1,095	1,023	823
34365 大朝町	438	385	354	2,168	1,838	1,684	1,176	1,167	975
34366 千代田町	1,682	1,375	998	6,124	5,727	4,882	2,915	3,038	3,053
34367 豊平町	465	308	247	2,208	1,552	1,139	1,795	1,658	1,241
34381 吉田町	1,729	1,436	974	7,116	6,014	5,024	2,788	3,314	3,275
34382 八千代町	493	281	213	2,518	1,832	1,284	1,439	1,746	1,585
34383 美土里町	421	319	236	1,666	1,279	1,012	1,336	1,172	928
34384 高宮町	573	347	250	2,051	1,587	1,164	1,784	1,460	1,138
34385 甲田町	774	539	412	3,280	2,619	2,045	1,739	1,827	1,643
34386 向原町	509	299	255	2,712	1,865	1,371	1,512	1,622	1,319
34402 黒瀬町	4,338	3,374	2,934	17,373	16,907	14,871	3,641	6,519	7,447
34405 福富町	386	369	276	1,599	1,409	1,252	907	906	790
34406 豊栄町	577	360	243	2,289	1,718	1,280	1,538	1,434	1,173
34407 大和町	1,026	743	549	4,144	3,402	2,815	2,433	2,412	2,064
34408 河内町	960	714	572	3,928	3,288	2,686	2,053	2,150	1,894
34421 本郷町	1,631	1,173	895	6,989	5,716	4,531	2,351	3,165	3,258
34422 安芸津町	1,676	1,158	855	7,461	5,723	4,596	3,198	3,881	3,575

結果表 2 市区町村別、年齢（3区分）別人口

(34) 広島県一つづき

(人)

	年少人口			生産年齢人口			老年人口		
	2000年	2015年	2030年	2000年	2015年	2030年	2000年	2015年	2030年
34423 安浦町	1,753	1,231	948	8,283	6,490	5,247	2,877	3,974	3,759
34424 川尻町	1,441	984	717	6,794	5,282	4,122	2,145	2,929	2,828
34425 豊浜町	107	33	12	1,014	361	126	1,054	856	444
34426 豊町	187	78	26	1,327	515	223	1,442	1,204	622
34427 大崎町	506	378	187	2,383	1,770	1,400	1,462	1,407	1,060
34428 東野町	246	135	91	1,724	835	514	1,066	1,082	681
34429 木江町	195	106	55	1,376	649	338	1,173	1,035	616
34430 瀬戸田町	1,045	596	323	5,761	3,957	2,597	2,800	3,425	2,832
34441 御調町	1,162	811	608	4,498	3,780	2,870	2,451	2,526	2,350
34442 久井町	724	430	338	3,015	2,406	1,775	1,835	1,796	1,581
34444 向島町	2,180	1,397	963	10,426	7,561	5,666	4,104	4,997	4,317
34461 甲山町	936	590	431	3,763	2,953	2,182	2,176	2,151	1,932
34462 世羅町	1,247	892	684	4,796	3,947	3,196	2,725	2,769	2,468
34463 世羅西町	453	224	179	2,021	1,375	964	1,573	1,533	1,152
34481 内海町	341	204	128	1,809	1,250	805	1,281	1,088	861
34482 沼隈町	1,785	1,275	979	8,109	6,237	4,932	2,738	3,468	3,318
34501 神辺町	5,926	5,223	4,118	27,199	22,877	20,088	7,236	11,691	11,625
34524 新市町	3,158	2,299	1,578	13,889	10,361	7,821	4,648	6,197	5,795
34541 油木町	391	210	140	1,541	1,103	712	1,312	1,117	849
34542 神石町	300	175	111	1,266	882	590	1,339	1,041	744
34543 豊松村	211	113	75	899	625	410	733	624	462
34544 三和町	598	346	223	2,234	1,715	1,184	1,688	1,492	1,249
34561 上下町	838	532	408	3,434	2,710	2,003	2,154	2,161	1,842
34562 総領町	252	181	127	888	743	598	757	604	457
34563 甲奴町	418	301	233	1,545	1,239	988	1,298	1,067	807
34581 君田村	253	172	143	1,024	879	673	723	651	579
34582 布野村	285	210	159	1,087	906	725	631	626	577
34583 作木村	227	156	111	907	687	515	880	730	554
34584 吉舎町	631	435	300	2,641	2,026	1,576	1,821	1,757	1,426
34585 三良坂町	643	408	307	2,226	1,837	1,438	1,103	1,168	1,099
34586 三和町	439	285	203	1,908	1,460	1,045	1,442	1,368	1,133
34601 西城町	554	250	161	2,464	1,653	1,047	1,965	1,813	1,396
34602 東城町	1,271	774	520	5,329	3,900	2,736	3,730	3,396	2,747
34603 口和町	308	204	143	1,341	974	727	995	979	772
34604 高野町	331	183	128	1,238	909	640	848	840	704
34605 比和町	257	118	71	940	644	388	840	729	575

結果表 2 市区町村別、年齢（3区分）別人口

(35) 山口県

(人)

	年少人口			生産年齢人口			老年人口		
	2000年	2015年	2030年	2000年	2015年	2030年	2000年	2015年	2030年
35000 山口県	213,638	171,565	126,821	974,401	798,534	665,421	339,925	437,779	414,279
35201 下関市	34,395	25,681	18,154	164,248	129,340	103,296	53,745	70,647	65,977
35202 宇部市	24,657	20,947	16,724	114,877	99,306	88,731	34,882	48,882	48,356
35203 山口市	21,460	20,304	16,567	93,713	90,054	81,756	25,273	35,888	39,891
35204 萩市	6,290	4,049	2,412	28,220	20,834	15,050	11,494	13,790	12,285
35205 徳山市	14,918	11,660	7,777	69,523	53,688	42,873	20,231	28,411	27,816
35206 防府市	17,545	14,130	10,018	76,569	63,614	52,987	23,610	33,164	33,063
35207 下松市	7,567	6,520	4,922	35,156	28,724	24,762	10,378	14,804	13,991
35208 岩国市	15,749	13,176	10,047	68,665	56,242	47,424	21,349	28,273	26,294
35209 小野田市	6,571	5,124	3,939	29,237	24,400	20,690	9,277	12,405	12,088
35210 光市	6,800	5,885	4,188	30,660	24,665	21,533	8,962	13,916	12,849
35211 長門市	3,219	2,419	1,810	14,767	11,358	8,907	6,106	6,784	5,877
35212 柳井市	4,365	3,069	2,094	20,211	15,222	11,422	9,022	10,228	8,961
35213 美祢市	2,574	2,036	1,492	11,092	9,286	7,651	4,972	5,524	5,040
35214 新南陽市	5,037	4,058	2,534	21,232	17,130	13,586	5,884	8,302	8,297
35301 久賀町	447	242	143	2,393	1,541	1,035	1,643	1,513	1,121
35302 大島町	627	471	362	3,804	2,680	2,127	2,942	2,612	1,860
35303 東和町	446	298	188	2,149	1,536	1,155	2,660	1,826	1,181
35304 橋町	509	350	215	2,864	1,947	1,407	2,529	2,137	1,471
35321 和木町	1,142	847	656	4,407	3,547	2,893	1,183	1,587	1,591
35322 由宇町	1,293	907	691	5,855	4,473	3,376	2,521	3,456	3,234
35323 玖珂町	1,661	1,680	1,354	6,964	6,527	6,049	2,620	3,750	3,818
35324 本郷村	170	98	65	614	452	312	591	420	308
35325 周東町	2,004	1,635	1,171	8,736	7,120	5,838	3,876	4,567	4,140
35326 錦町	386	261	190	2,112	1,322	923	1,721	1,498	1,024
35327 大島町	399	286	191	2,173	1,476	1,085	1,082	1,197	944
35328 美川町	150	72	52	887	472	282	791	684	444
35329 美和町	735	523	345	2,780	2,210	1,686	1,756	1,703	1,437
35341 上関町	370	181	126	2,065	1,216	754	1,872	1,474	944
35342 大和町	1,054	730	548	5,302	3,831	3,010	1,902	2,802	2,518
35343 田布施町	2,214	1,830	1,369	10,320	8,573	7,269	3,683	5,076	4,763
35344 平生町	1,801	1,500	1,058	8,568	7,139	5,957	4,212	5,434	4,951
35345 熊毛町	2,175	1,967	1,483	10,572	8,786	7,531	3,291	5,257	4,859
35361 鹿野町	522	306	217	2,493	1,713	1,143	1,505	1,502	1,245
35381 徳地町	920	503	396	4,542	3,099	2,110	2,913	2,872	2,272
35401 秋穂町	993	808	581	4,874	3,764	3,009	2,074	2,600	2,346
35402 小郡町	3,916	3,364	2,797	15,504	14,954	13,686	3,687	5,600	6,625
35403 阿知須町	1,279	1,543	1,439	5,347	5,521	6,120	2,197	2,803	2,715
35421 楠町	1,055	896	629	4,480	3,873	3,323	2,080	2,292	2,042
35422 山陽町	3,230	2,492	1,856	13,912	11,521	9,584	5,203	6,328	5,947
35441 菊川町	1,187	950	724	5,109	4,804	3,948	1,907	2,450	2,593
35442 豊田町	837	598	392	3,925	2,888	2,186	2,120	2,138	1,794
35443 豊浦町	2,600	1,722	1,172	12,915	9,455	6,934	4,984	6,459	5,834
35444 豊北町	1,426	734	445	7,310	4,466	2,793	4,388	4,514	3,418
35461 美東町	812	673	456	3,543	2,856	2,354	2,074	2,289	1,938
35462 秋芳町	817	601	450	3,668	2,756	2,163	1,994	2,065	1,759
35481 三隅町	781	512	370	3,818	2,861	2,097	1,820	1,989	1,746
35482 日置町	589	535	364	2,612	2,246	1,906	1,467	1,560	1,371
35483 油谷町	935	532	377	4,489	2,872	1,891	2,870	2,839	2,133
35501 川上村	161	122	83	654	526	387	405	379	335
35502 阿武町	462	240	150	2,356	1,535	907	1,737	1,532	1,173

結果表 2 市区町村別、年齢（3区分）別人口

(35) 山口県—つづき—

(人)

	年少人口			生産年齢人口			老年人口		
	2000年	2015年	2030年	2000年	2015年	2030年	2000年	2015年	2030年
35503 田万川町	362	255	186	1,988	1,318	886	1,375	1,186	868
35504 阿東町	891	529	385	4,463	2,990	2,078	3,068	2,813	2,054
35505 むつみ村	218	110	70	1,136	651	380	863	767	540
35506 須佐町	405	279	179	2,053	1,443	993	1,334	1,190	915
35507 旭村	231	153	112	1,137	806	600	802	738	561
35508 福栄村	280	173	104	1,347	907	587	990	870	660

結果表 2 市区町村別、年齢（3区分）別人口

(36) 徳島県

(人)

	年少人口			生産年齢人口			老年人口		
	2000年	2015年	2030年	2000年	2015年	2030年	2000年	2015年	2030年
36000 徳島県	117,293	97,160	74,848	526,063	456,312	388,996	180,752	223,607	223,534
36201 徳島市	38,823	32,624	25,026	181,300	160,622	140,778	48,094	65,780	68,076
36202 鳴門市	8,993	7,680	5,856	41,630	36,068	30,991	13,997	18,476	18,921
36203 小松島市	6,172	5,152	3,856	28,155	24,111	20,424	8,751	11,804	11,964
36204 阿南市	8,249	6,878	5,240	35,836	29,880	25,362	12,643	15,924	15,132
36301 勝浦町	823	561	445	4,021	3,046	2,304	1,892	2,013	1,733
36302 上勝町	194	102	63	993	545	337	937	848	522
36321 佐那河内村	336	184	124	1,724	1,115	699	956	1,012	819
36341 石井町	3,653	3,229	2,530	16,786	15,040	12,910	5,584	7,575	7,751
36342 神山町	793	429	281	3,945	2,516	1,547	3,060	2,612	1,874
36361 那賀川町	1,679	1,596	1,268	6,536	6,700	6,391	2,293	2,899	3,042
36362 羽ノ浦町	1,900	1,553	1,194	7,580	6,724	5,787	2,255	3,169	3,410
36363 鷺敷町	439	380	289	1,947	1,679	1,360	974	1,013	971
36364 相生町	412	279	208	1,831	1,369	959	1,125	1,059	914
36365 上那賀町	229	157	107	1,306	865	611	830	807	585
36366 木沢村	93	49	31	520	299	182	344	324	215
36367 木頭村	218	136	88	998	617	427	627	658	451
36381 由岐町	399	221	129	1,863	1,114	672	1,253	1,279	912
36382 日和佐町	696	525	354	3,349	2,365	1,690	1,747	1,871	1,564
36383 牟岐町	672	490	374	3,222	2,057	1,400	1,861	1,991	1,560
36384 海南町	848	837	794	3,357	2,943	2,719	1,744	1,916	1,736
36385 海部町	328	187	125	1,444	919	563	830	821	636
36386 穴喰町	449	306	211	2,024	1,430	1,028	1,080	1,202	951
36401 松茂町	2,439	2,304	1,776	9,753	9,754	9,116	2,075	3,297	3,969
36402 北島町	3,159	2,930	2,385	13,542	12,532	11,635	3,122	5,030	5,572
36403 藍住町	5,452	5,463	4,505	21,196	22,222	21,523	3,719	7,019	9,095
36404 板野町	2,059	2,093	1,814	9,553	9,543	8,881	3,025	4,098	4,606
36405 上板町	1,841	1,567	1,275	8,300	7,668	6,572	2,811	3,676	3,926
36406 吉野町	1,187	939	697	5,466	4,691	3,911	1,923	2,359	2,394
36407 土成町	1,079	905	660	5,121	4,395	3,608	2,106	2,523	2,471
36421 市場町	1,548	1,257	1,005	7,196	6,324	5,102	3,038	3,387	3,427
36422 阿波町	1,928	1,545	1,232	8,439	7,441	6,066	3,358	3,844	3,917
36441 鴨島町	3,422	2,640	1,955	15,702	12,801	10,257	6,164	7,451	7,450
36442 川島町	1,194	921	686	5,131	4,405	3,537	2,091	2,324	2,356
36443 山川町	1,612	1,108	825	6,952	5,684	4,230	3,108	3,283	3,139
36444 美郷村	133	82	53	735	455	277	549	431	314
36461 脇町	2,576	2,010	1,534	11,119	9,245	7,436	4,681	5,261	5,196
36462 美馬町	1,297	949	686	5,529	4,510	3,372	2,484	2,625	2,528
36463 半田町	631	367	264	3,069	2,003	1,333	1,890	1,598	1,256
36464 貞光町	742	427	264	3,279	2,232	1,504	1,942	1,740	1,354
36465 一宇村	112	56	36	744	407	228	691	475	274
36466 穴吹町	926	559	375	4,362	3,214	2,108	2,344	2,066	1,790
36467 木屋平村	102	62	37	629	355	207	583	400	238
36481 三野町	838	685	484	2,899	2,726	2,202	1,478	1,436	1,495
36482 三好町	1,023	745	589	3,570	3,301	2,650	1,581	1,623	1,699
36483 池田町	2,154	1,381	957	9,657	7,042	4,909	5,352	5,301	4,641
36484 山城町	659	377	219	2,886	1,949	1,212	1,958	1,608	1,259
36485 井川町	683	472	362	2,883	2,147	1,671	1,640	1,567	1,277
36486 三加茂町	1,652	1,501	1,421	5,791	5,848	5,541	2,582	2,906	3,181
36487 東祖谷山村	273	133	74	1,186	708	365	848	678	526
36488 西祖谷山村	174	125	86	1,006	686	406	731	549	446

結果表2 市区町村別、年齢(3区分)別人口

(37) 香川県

(人)

	年少人口			生産年齢人口			老年人口		
	2000年	2015年	2030年	2000年	2015年	2030年	2000年	2015年	2030年
37000 香川県	148,297	126,795	97,578	660,241	570,485	496,082	214,352	279,259	277,433
37201 高松市	50,178	44,659	34,666	224,000	198,183	176,090	58,687	81,898	83,235
37202 丸亀市	12,319	12,423	10,829	52,642	49,715	48,193	15,144	20,997	21,828
37203 坂出市	7,975	6,632	5,423	37,317	30,214	26,787	13,936	18,094	16,753
37204 善通寺市	5,049	4,174	3,255	23,708	19,991	17,341	7,656	9,593	9,449
37205 観音寺市	6,859	5,567	4,305	27,872	24,201	20,513	10,024	12,213	12,171
37301 引田町	975	669	490	5,180	3,705	2,897	2,481	2,946	2,549
37302 白鳥町	1,613	1,292	887	8,087	6,186	5,009	3,265	4,268	3,801
37303 大内町	2,085	1,403	792	10,237	7,111	5,009	3,838	5,226	4,713
37304 津田町	998	722	506	5,113	3,770	2,858	2,259	2,698	2,434
37305 大川町	872	726	488	4,234	3,223	2,564	1,871	2,216	1,962
37306 志度町	2,978	2,363	1,771	15,404	13,612	11,881	4,557	6,477	6,724
37307 寒川町	827	639	442	3,635	3,045	2,395	1,579	1,857	1,839
37308 長尾町	1,942	1,684	1,271	8,471	7,785	6,843	3,032	3,989	4,121
37321 内海町	1,684	1,028	552	7,219	4,735	2,964	3,711	3,735	3,023
37322 土庄町	2,385	1,352	733	10,329	7,106	4,342	4,997	5,078	4,562
37323 池田町	743	378	206	3,081	2,106	1,170	1,865	1,831	1,616
37341 三木町	4,142	3,817	3,069	18,713	17,878	15,664	5,914	7,608	8,531
37342 牟礼町	2,704	2,159	1,475	12,333	10,205	8,537	3,164	5,348	5,577
37343 庵治町	786	538	369	4,189	2,979	2,205	1,688	1,980	1,809
37361 塩江町	384	316	217	1,901	1,462	1,168	1,355	1,214	933
37362 香川町	3,735	3,454	2,750	16,432	15,242	14,132	3,969	6,987	7,687
37363 香南町	1,132	1,052	861	5,172	4,875	4,458	1,712	2,376	2,609
37364 直島町	462	247	119	2,306	1,291	735	937	915	624
37381 綾上町	761	611	500	3,963	3,339	2,712	2,219	2,101	1,895
37382 綾南町	2,904	2,673	2,088	12,281	11,938	10,899	4,076	5,697	6,079
37383 国分寺町	4,014	3,998	3,108	15,629	15,713	15,199	3,515	6,261	7,341
37384 綾歌町	1,769	1,266	993	7,170	6,179	5,017	2,664	3,288	3,546
37385 飯山町	2,602	2,492	1,927	11,093	10,025	9,170	2,953	4,677	4,902
37386 宇多津町	2,768	2,880	2,299	10,905	11,010	10,601	2,305	3,463	4,253
37401 琴南町	387	215	150	1,804	1,306	905	1,105	973	846
37402 満濃町	1,767	1,343	991	7,780	6,469	5,202	3,269	3,676	3,549
37403 琴平町	1,430	1,103	744	6,783	4,965	4,009	3,122	3,610	3,094
37404 多度津町	3,290	2,810	2,197	15,009	12,906	11,340	5,358	6,810	6,481
37405 仲南町	611	399	302	2,781	2,226	1,656	1,465	1,503	1,361
37421 高瀬町	2,324	1,928	1,387	10,453	8,880	7,295	4,241	4,811	4,637
37422 山本町	1,097	796	564	4,583	3,848	2,953	2,138	2,350	2,245
37423 三野町	1,414	1,065	757	6,101	5,202	4,200	2,208	2,738	2,715
37424 大野原町	1,853	1,401	1,026	7,603	6,193	4,911	3,343	3,895	3,686
37425 豊中町	1,652	1,320	931	7,113	5,929	4,927	2,974	3,432	3,144
37426 詫間町	1,970	1,179	718	9,371	6,179	3,995	4,149	4,513	3,688
37427 仁尾町	929	647	454	4,178	3,170	2,384	1,924	2,024	1,851
37428 豊浜町	1,316	952	669	5,354	4,282	3,362	2,331	2,494	2,285
37429 財田町	613	425	293	2,723	2,106	1,590	1,338	1,400	1,281

結果表 2 市区町村別、年齢（3区分）別人口

(38) 愛媛県

(人)

	年少人口			生産年齢人口			老年人口		
	2000年	2015年	2030年	2000年	2015年	2030年	2000年	2015年	2030年
38000 愛媛県	219,413	179,683	139,687	953,501	818,107	692,221	320,177	412,340	414,133
38201 松山市	72,654	67,520	57,676	325,474	312,627	292,421	75,251	117,053	134,236
38202 今治市	16,947	13,358	9,396	77,243	61,301	49,511	23,740	32,932	31,010
38203 宇和島市	9,112	6,246	4,018	38,356	28,072	19,886	14,658	16,517	14,423
38204 八幡浜市	4,622	2,895	1,902	19,951	13,981	9,866	8,712	9,899	8,709
38205 新居浜市	18,201	14,828	10,725	80,124	63,646	51,110	27,211	35,852	33,952
38206 西条市	9,251	7,868	5,385	36,430	31,222	25,214	12,429	15,720	16,057
38207 大洲市	6,360	5,464	4,706	23,750	22,180	19,968	8,901	10,665	11,249
38208 川之江市	6,011	4,541	3,356	24,436	20,567	16,473	7,679	10,434	10,941
38209 伊予三島市	5,732	4,320	2,878	23,683	19,182	14,848	7,417	9,922	10,144
38210 伊予市	4,826	4,639	4,088	19,495	18,220	17,021	6,226	7,930	8,215
38211 北条市	3,667	3,048	2,486	18,172	14,722	12,142	6,708	8,878	8,485
38212 東予市	4,851	3,944	3,013	20,396	17,624	14,688	7,746	9,743	9,912
38301 新宮村	173	122	81	864	600	422	771	581	395
38302 土居町	2,724	2,086	1,503	10,692	9,391	7,407	4,144	5,059	5,167
38303 別子山村	23	16	13	158	95	62	96	99	70
38321 小松町	1,426	1,010	784	5,919	4,838	3,773	2,456	2,817	2,741
38323 丹原町	1,845	1,339	1,062	8,188	7,007	5,636	3,611	4,148	4,207
38341 朝倉村	750	559	489	3,114	2,768	2,203	1,144	1,443	1,611
38342 玉川町	827	780	596	3,685	3,252	2,807	1,560	1,910	1,861
38343 波方町	1,374	1,272	1,111	6,493	5,527	4,877	2,093	2,857	2,800
38344 大西町	1,348	1,025	783	5,829	4,503	3,685	1,625	2,542	2,514
38345 菊間町	915	672	472	4,559	3,228	2,398	2,177	2,490	2,194
38346 吉海町	512	319	189	2,599	1,720	1,121	1,688	1,603	1,264
38347 宮窪町	511	333	197	2,077	1,492	1,057	1,083	1,071	883
38348 伯方町	1,132	835	516	4,784	3,566	2,699	2,115	2,440	2,113
38349 魚島村	31	16	9	157	87	43	146	116	75
38350 弓削町	355	157	72	2,369	1,212	634	1,134	1,273	904
38351 生名村	215	105	50	1,239	652	318	670	809	633
38352 岩城村	277	139	73	1,314	848	452	698	663	552
38353 上浦町	349	203	90	1,869	1,076	604	1,388	1,227	842
38354 大三島町	340	165	79	1,994	1,105	583	1,898	1,496	980
38355 関前村	63	36	20	381	165	71	421	303	165
38361 重信町	3,579	3,219	2,704	15,922	16,249	14,758	4,157	6,290	7,653
38362 川内町	1,595	1,356	1,151	6,891	6,764	5,866	2,557	3,267	3,585
38363 中島町	558	173	39	3,096	1,393	472	2,686	2,449	1,561
38381 久万町	987	657	483	3,759	3,070	2,373	2,529	2,349	1,976
38382 面河村	82	49	30	422	246	159	374	302	200
38383 美川村	230	121	66	1,145	631	358	1,011	876	557
38384 柳谷村	113	73	46	610	335	217	625	481	280
38385 小田町	465	283	198	1,890	1,255	854	1,476	1,249	912
38401 松前町	4,554	3,900	3,162	19,811	17,478	15,163	5,912	8,693	9,283
38402 砥部町	3,168	2,630	2,336	14,138	12,683	10,771	3,655	5,949	6,532
38403 広田村	173	99	57	486	363	260	455	356	262
38404 中山町	523	308	229	2,482	1,739	1,171	1,536	1,518	1,272
38405 双海町	661	338	240	3,034	2,052	1,335	1,722	1,756	1,473
38421 長浜町	1,210	577	363	5,041	3,391	2,112	3,015	2,750	2,280
38422 内子町	1,620	1,067	771	6,341	4,958	3,593	3,270	3,339	3,068
38423 五十崎町	881	721	566	3,333	2,917	2,341	1,506	1,679	1,631
38424 肱川町	424	359	275	1,746	1,366	1,101	1,041	1,043	867
38425 河辺村	137	75	46	593	346	223	544	443	287

結果表 2 市区町村別、年齢（3区分）別人口

(38) 愛媛県一つづき

(人)

	年少人口			生産年齢人口			老年人口		
	2000年	2015年	2030年	2000年	2015年	2030年	2000年	2015年	2030年
38441 保内町	1,727	1,045	597	6,596	4,881	3,258	2,598	2,828	2,665
38442 伊方町	972	501	253	3,700	2,387	1,317	1,897	2,017	1,742
38443 瀬戸町	351	189	97	1,342	912	513	1,120	816	610
38444 三崎町	475	273	138	2,068	1,217	626	1,611	1,385	969
38445 三瓶町	1,091	677	466	5,259	3,665	2,508	2,711	3,131	2,643
38461 明浜町	508	271	144	2,428	1,477	909	1,742	1,745	1,288
38462 宇和町	2,568	1,972	1,315	10,160	8,674	6,807	4,821	5,493	5,109
38463 野村町	1,504	948	690	6,080	4,566	3,331	3,509	3,585	3,058
38464 城川町	612	368	262	2,417	1,750	1,231	1,806	1,604	1,249
38481 吉田町	1,685	1,178	775	7,488	5,478	4,085	3,828	4,317	3,665
38482 三間町	864	618	464	3,736	3,020	2,267	2,051	2,159	1,923
38483 広見町	1,435	1,062	760	6,163	4,788	3,564	3,549	3,657	3,188
38484 松野町	636	460	308	2,753	2,168	1,596	1,517	1,550	1,324
38485 日吉村	225	138	90	1,005	688	460	703	678	539
38486 津島町	2,164	1,264	850	7,996	5,880	3,957	3,703	3,862	3,585
38501 内海村	405	272	185	1,396	1,074	731	624	599	589
38502 御荘町	1,479	982	566	6,028	4,319	2,824	2,149	2,727	2,552
38503 城辺町	1,291	809	572	5,955	4,022	2,621	2,482	2,754	2,469
38504 一本松町	687	604	463	2,528	2,375	1,945	1,040	1,158	1,236
38505 西海町	349	183	107	1,874	1,050	550	1,043	992	746

結果表2 市区町村別、年齢（3区分）別人口

(39) 高知県

(人)

	年少人口			生産年齢人口			老年人口		
	2000年	2015年	2030年	2000年	2015年	2030年	2000年	2015年	2030年
39000 高知県	111,940	95,728	76,866	509,953	445,686	391,165	192,056	241,175	238,063
39201 高知市	47,516	45,631	39,215	222,790	211,671	201,560	60,348	90,805	100,193
39202 室戸市	2,414	1,165	588	11,677	6,663	3,725	5,381	5,791	4,171
39203 安芸市	2,814	2,043	1,407	13,033	9,644	7,075	5,474	6,020	5,177
39204 南国市	7,270	6,994	5,878	31,983	31,062	29,076	10,712	13,962	14,401
39205 土佐市	3,849	3,272	2,597	19,068	16,042	13,845	7,421	9,094	8,498
39206 須崎市	3,786	2,869	2,062	16,832	13,197	10,243	6,951	8,157	7,847
39207 中村市	5,182	4,377	3,550	21,565	19,285	16,982	8,221	10,783	11,133
39208 宿毛市	3,990	3,219	2,235	15,760	13,211	10,191	6,219	7,623	7,647
39209 土佐清水市	2,306	1,517	1,079	10,475	7,227	5,171	5,731	6,662	5,503
39301 東洋町	449	260	138	2,082	1,315	816	1,213	1,225	942
39302 奈半利町	457	291	171	2,253	1,552	949	1,316	1,269	1,042
39303 田野町	464	294	179	1,834	1,336	945	1,017	975	799
39304 安田町	443	313	217	2,001	1,428	1,038	1,091	1,008	768
39305 北川村	190	131	99	818	633	438	583	496	380
39306 馬路村	190	139	85	663	484	367	342	338	282
39307 芸西村	531	426	307	2,549	1,997	1,562	1,286	1,565	1,418
39321 赤岡町	406	322	253	2,007	1,510	1,309	975	1,099	939
39322 香我美町	831	743	561	3,851	3,452	3,029	1,681	2,069	1,989
39323 土佐山田町	2,711	2,257	1,915	14,034	12,139	10,598	5,681	6,895	6,625
39324 野市町	2,660	2,782	2,241	10,693	11,624	11,497	3,241	4,921	5,486
39325 夜須町	545	425	302	2,462	1,922	1,496	1,274	1,412	1,285
39326 香北町	588	420	293	2,916	2,308	1,731	2,092	2,128	1,788
39327 吉川村	246	190	167	1,284	1,085	969	501	574	521
39328 物部村	247	163	109	1,526	879	617	1,379	1,259	743
39341 本山町	511	358	250	2,552	1,861	1,388	1,594	1,621	1,320
39344 大豊町	540	277	177	3,002	1,826	1,091	2,836	2,256	1,502
39361 鏡村	234	162	112	915	757	574	495	492	459
39362 土佐山村	185	142	122	715	636	541	423	389	355
39363 土佐町	623	391	280	2,642	1,874	1,329	1,770	1,850	1,468
39364 大川村	59	44	35	272	187	125	238	185	129
39365 本川村	64	48	31	389	215	153	306	256	154
39381 伊野町	3,773	2,579	1,933	15,454	12,906	10,281	5,385	6,949	7,412
39382 池川町	202	130	70	1,115	656	403	1,115	895	560
39383 春野町	2,013	2,030	1,647	9,589	9,203	8,478	3,756	5,072	5,216
39384 吾川村	258	147	84	1,559	842	507	1,255	1,227	788
39385 吾北村	372	193	146	1,668	1,089	699	1,318	1,150	852
39401 中土佐町	879	635	434	3,991	2,829	2,005	2,141	2,143	1,812
39402 佐川町	2,038	1,468	1,079	8,646	7,057	5,471	4,093	4,770	4,549
39403 越知町	828	567	390	4,037	2,864	2,027	2,546	2,662	2,149
39404 窪川町	1,970	1,389	948	8,147	6,067	4,315	4,725	4,782	4,107
39405 檮原町	589	531	415	2,690	2,138	1,702	1,581	1,594	1,314
39406 大野見村	226	166	110	832	628	484	653	569	425
39407 東津野村	416	338	252	1,430	1,222	976	987	872	707
39408 葉山村	568	390	296	2,423	1,850	1,396	1,434	1,456	1,210
39409 仁淀村	317	226	136	1,337	966	708	1,031	866	626
39410 日高村	751	541	414	3,579	2,817	2,228	1,638	1,962	1,767
39421 佐賀町	554	299	201	2,488	1,612	994	1,147	1,248	1,110
39422 大正町	498	334	237	1,914	1,451	1,087	1,017	1,055	902
39423 大方町	1,332	843	576	5,647	4,305	3,011	3,040	3,320	2,983
39424 大月町	897	555	345	3,791	2,590	1,557	2,268	2,302	2,006

結果表2 市区町村別、年齢（3区分）別人口

(39) 高知県一つづき

(人)

	年少人口			生産年齢人口			老年人口		
	2000年	2015年	2030年	2000年	2015年	2030年	2000年	2015年	2030年
39425 十和村	443	237	166	1,977	1,314	819	1,153	1,246	1,061
39426 西土佐村	499	310	212	2,027	1,491	1,029	1,290	1,225	1,010
39427 三原村	221	154	116	1,022	766	559	628	629	535

結果表 2 市区町村別、年齢（3区分）別人口

(40) 福岡県

(人)

	年少人口			生産年齢人口			老年人口		
	2000年	2015年	2030年	2000年	2015年	2030年	2000年	2015年	2030年
40000 福岡県	744,199	690,681	597,409	3,399,632	3,178,033	2,986,812	871,867	1,280,979	1,400,987
40100 北九州市	140,393	120,775	94,088	676,580	561,748	479,048	194,498	275,864	271,763
40130 福岡市	191,795	196,339	183,851	971,304	985,791	994,336	178,371	299,156	358,129
40202 大牟田市	19,047	14,443	10,358	84,631	64,758	49,762	34,951	38,221	33,760
40203 久留米市	37,542	35,079	30,556	161,030	148,410	138,236	37,971	55,025	58,845
40204 直方市	8,241	5,859	4,124	38,088	28,808	21,968	12,852	16,926	15,969
40205 飯塚市	11,366	8,520	6,386	53,516	42,517	32,946	15,769	19,409	18,970
40206 田川市	7,479	5,763	4,378	33,675	25,771	20,025	12,873	14,190	12,317
40207 柳川市	6,284	4,566	3,271	26,489	20,976	16,055	9,042	11,218	10,972
40208 山田市	1,491	962	695	7,098	5,049	3,583	3,097	3,297	2,932
40209 甘木市	6,640	5,610	4,645	26,639	23,881	21,050	9,365	12,486	13,327
40210 八女市	6,417	5,123	3,680	24,790	21,492	17,512	8,404	10,712	11,250
40211 筑後市	7,803	7,671	6,244	30,653	30,376	27,979	8,893	12,325	13,614
40212 大川市	6,130	4,795	3,593	26,590	20,784	16,879	8,618	11,436	10,981
40213 行橋市	10,925	9,359	6,718	46,384	40,141	32,514	12,428	19,243	20,459
40214 豊前市	4,035	3,424	2,656	17,630	14,290	11,933	7,468	9,165	8,589
40215 中間市	6,452	5,004	3,821	31,281	24,231	20,071	10,299	13,910	12,677
40216 小郡市	9,033	9,898	9,428	36,192	39,747	42,018	9,357	15,707	19,399
40217 筑紫野市	15,272	18,447	19,723	65,023	83,283	98,175	12,754	24,286	33,923
40218 春日市	19,334	20,033	18,954	74,739	80,234	82,397	11,146	22,538	30,867
40219 大野城市	15,566	17,005	15,235	62,989	68,365	71,871	10,858	21,024	27,395
40220 宗像市	12,879	12,333	11,560	55,545	58,931	60,478	13,164	22,758	29,126
40221 太宰府市	9,034	9,494	9,251	46,786	43,397	45,423	10,279	18,280	20,036
40222 前原市	11,276	11,394	8,725	43,369	45,365	41,549	9,238	16,699	21,030
40223 古賀市	9,679	10,610	10,725	38,221	43,192	46,833	7,576	15,023	20,450
40305 那珂川町	8,751	9,382	8,311	31,714	35,010	37,502	5,083	10,329	13,903
40341 宇美町	6,213	5,478	5,533	26,838	27,731	27,044	5,074	9,273	11,952
40342 篠栗町	5,089	6,159	5,122	19,749	22,560	24,079	4,550	7,293	9,043
40343 志免町	6,017	6,426	5,842	26,412	26,273	27,699	5,366	9,494	10,634
40344 須恵町	3,827	3,797	3,785	17,384	16,722	17,072	3,875	7,160	7,984
40345 新宮町	4,251	5,163	5,331	15,329	20,498	24,172	2,851	5,284	7,649
40348 久山町	1,154	1,125	1,135	5,006	4,954	5,106	1,480	2,176	2,325
40349 粕屋町	5,874	7,363	6,704	24,789	28,250	31,088	4,148	7,468	9,427
40362 福岡町	5,975	5,790	5,187	28,422	27,151	26,781	7,083	12,551	15,074
40363 津屋崎町	1,919	1,835	1,730	9,063	8,806	8,506	3,316	4,433	5,094
40364 玄海町	1,384	1,424	1,296	6,035	6,308	6,276	2,140	2,984	3,560
40365 大島村	129	62	25	474	302	165	306	267	208
40381 芦屋町	2,518	2,190	1,657	10,358	8,536	7,745	2,951	3,956	3,958
40382 水巻町	4,859	3,862	3,118	21,062	18,218	14,977	5,701	8,341	8,937
40383 岡垣町	4,288	4,182	3,500	19,381	18,779	17,408	6,748	9,693	10,349
40384 遠賀町	2,709	2,039	1,824	13,257	11,497	9,568	3,342	5,602	6,009
40401 小竹町	1,208	752	518	6,126	4,242	2,890	2,396	2,793	2,548
40402 鞍手町	2,622	1,914	1,535	12,592	9,939	8,231	4,052	5,394	5,240
40403 宮田町	2,807	2,026	1,482	12,729	10,176	8,001	5,614	6,072	5,738
40404 若宮町	1,379	1,046	971	6,222	5,631	4,988	2,474	2,891	3,088
40421 桂川町	2,175	1,636	1,303	9,402	8,167	6,497	3,184	4,201	4,390
40422 稲築町	2,792	2,146	1,573	12,091	9,878	7,822	4,940	5,414	5,166
40423 碓井町	990	700	526	4,086	3,302	2,608	1,436	1,760	1,725
40424 嘉穂町	1,376	924	731	6,194	4,881	3,645	2,787	3,053	2,926
40425 筑穂町	1,650	1,351	1,209	7,109	6,506	5,865	2,535	3,287	3,530
40426 穂波町	3,812	3,200	2,447	17,226	14,788	12,504	5,489	6,884	7,029

結果表2 市区町村別、年齢(3区分)別人口

(40) 福岡県一つづき

(人)

	年少人口			生産年齢人口			老年人口		
	2000年	2015年	2030年	2000年	2015年	2030年	2000年	2015年	2030年
40427 庄内町	1,409	1,052	792	7,549	5,897	4,437	2,129	2,874	2,835
40428 穎田町	968	709	489	4,568	3,372	2,550	1,605	2,000	1,850
40441 杷木町	1,327	955	677	5,132	4,082	3,099	2,189	2,467	2,409
40442 朝倉町	1,538	990	809	6,123	4,992	3,776	2,754	3,039	3,000
40443 三輪町	2,031	2,110	1,950	7,869	8,702	8,872	2,699	3,947	4,820
40444 夜須町	2,609	2,564	2,330	10,923	11,356	11,156	2,796	4,596	5,772
40445 小石原村	175	115	80	659	524	359	385	347	335
40446 宝珠山村	222	117	82	913	670	414	594	539	464
40462 二丈町	2,127	1,740	1,551	8,607	8,232	6,907	2,852	3,970	4,723
40463 志摩町	2,843	2,057	1,787	11,146	9,956	8,060	3,582	5,077	5,818
40481 吉井町	2,803	2,185	1,564	10,548	9,067	7,368	3,858	4,660	4,832
40482 田主丸町	3,317	2,638	2,035	13,247	11,624	9,621	4,968	6,069	6,379
40483 浮羽町	2,520	1,871	1,436	10,352	8,203	6,459	3,964	4,768	4,587
40501 北野町	2,824	2,427	2,261	11,572	11,005	10,116	3,008	4,510	5,351
40503 大刀洗町	2,601	2,568	2,324	9,788	10,171	10,160	2,838	3,961	4,816
40521 城島町	2,236	1,996	1,583	8,868	7,860	7,100	2,842	3,739	3,811
40522 大木町	2,182	2,048	1,708	9,093	8,567	7,652	2,587	3,502	3,860
40523 三潞町	2,320	1,925	1,743	10,224	9,193	7,950	2,915	4,237	4,723
40541 黒木町	2,210	1,337	968	8,431	6,266	4,382	4,044	4,325	4,005
40542 上陽町	550	364	295	2,477	1,867	1,378	1,196	1,238	1,133
40543 立花町	1,891	1,221	816	7,533	5,564	3,990	3,106	3,503	3,257
40544 広川町	3,118	2,877	2,358	12,851	11,884	10,560	3,810	5,122	5,488
40545 矢部村	193	143	87	895	563	400	672	623	428
40546 星野村	586	342	246	1,922	1,534	1,076	1,373	1,189	995
40561 瀬高町	3,613	2,561	1,885	15,449	12,361	9,333	5,855	6,889	6,774
40562 大和町	2,602	1,734	1,259	11,155	8,474	6,332	3,585	4,764	4,564
40563 三橋町	3,007	2,694	2,138	11,947	10,725	9,471	3,500	4,582	4,883
40564 山川町	816	503	360	3,466	2,567	1,816	1,429	1,585	1,503
40581 高田町	1,984	1,256	883	9,185	6,626	4,589	3,912	4,358	3,979
40601 香春町	1,811	1,185	849	8,119	5,942	4,244	3,174	3,760	3,434
40602 添田町	1,610	995	644	7,443	5,103	3,473	3,697	3,840	3,248
40603 金田町	1,364	970	677	5,339	4,135	3,229	1,639	2,151	2,094
40604 糸田町	1,498	1,023	731	6,460	4,842	3,560	2,510	2,933	2,594
40605 川崎町	3,023	2,138	1,453	12,604	9,385	7,074	4,564	5,082	4,570
40606 赤池町	1,515	1,103	859	6,185	5,267	4,111	2,332	2,814	2,726
40607 方城町	1,207	867	671	4,916	4,053	3,183	1,879	2,108	2,039
40608 大任町	828	549	378	3,676	2,671	1,857	1,439	1,602	1,495
40609 赤村	479	321	224	2,252	1,739	1,185	905	1,030	1,021
40621 荇田町	5,845	5,443	4,484	24,238	22,862	21,199	5,521	8,177	9,321
40622 犀川町	853	541	380	4,299	2,899	2,022	2,281	2,343	1,937
40623 勝山町	1,000	786	577	4,604	3,584	2,738	1,811	2,277	2,203
40624 豊津町	1,288	989	740	5,767	4,613	3,670	1,864	2,797	2,712
40641 椎田町	1,626	1,217	881	7,731	5,704	4,497	2,778	3,524	3,176
40642 吉富町	1,190	1,064	850	4,505	3,928	3,595	1,493	1,981	1,887
40643 築城町	1,361	957	698	6,010	4,532	3,446	2,342	2,748	2,578
40644 新吉富村	598	552	457	2,546	2,317	2,034	962	1,172	1,166
40645 大平村	586	404	297	2,380	1,908	1,432	1,224	1,211	1,124

結果表 2 市区町村別、年齢（3区分）別人口

(41) 佐賀県

(人)

	年少人口			生産年齢人口			老年人口		
	2000年	2015年	2030年	2000年	2015年	2030年	2000年	2015年	2030年
41000 佐賀県	144,052	119,002	97,189	553,442	493,371	419,754	179,160	220,659	234,491
41201 佐賀市	27,112	22,104	17,068	111,331	95,479	79,279	29,512	37,443	38,657
41202 唐津市	13,383	11,480	9,508	50,139	44,348	37,739	15,423	19,337	20,369
41203 鳥栖市	9,825	10,617	10,050	41,135	42,791	44,025	9,766	15,036	17,726
41204 多久市	3,771	2,912	2,267	14,291	12,346	10,028	5,887	6,580	6,735
41205 伊万里市	9,794	7,418	5,370	36,254	30,543	23,416	13,095	15,253	16,011
41206 武雄市	6,004	5,026	3,749	21,300	19,053	15,841	7,299	8,545	9,308
41207 鹿島市	5,769	4,592	3,675	20,234	17,466	14,332	7,212	8,224	8,645
41301 諸富町	1,896	1,470	1,012	7,698	5,877	4,566	2,492	3,273	3,065
41302 川副町	2,875	2,055	1,564	11,925	9,441	7,133	4,237	5,142	5,008
41303 東与賀町	1,215	1,270	1,069	4,625	4,937	4,670	1,415	1,944	2,277
41304 久保田町	1,446	1,315	1,204	4,984	5,315	4,941	1,571	2,030	2,383
41305 大和町	3,753	3,032	2,474	14,207	12,931	10,534	3,996	5,436	6,280
41306 富士町	689	422	373	2,813	2,142	1,554	1,614	1,537	1,437
41321 神埼町	3,073	2,772	2,557	12,752	12,131	11,069	3,875	5,157	5,545
41322 千代田町	1,857	1,593	1,274	7,656	6,965	6,023	2,542	3,132	3,209
41323 三田川町	1,534	1,357	1,161	6,320	6,035	5,572	1,679	2,222	2,541
41324 東脊振村	1,228	1,159	1,060	4,243	4,514	4,382	1,039	1,546	1,953
41325 脊振村	265	234	193	1,074	901	797	554	549	488
41326 三瀬村	240	184	138	936	750	587	494	483	444
41341 基山町	3,475	2,946	2,988	12,567	13,169	12,755	3,134	5,378	7,166
41342 中原町	1,318	1,221	1,157	6,064	5,500	5,312	1,697	2,554	2,600
41343 北茂安町	1,483	1,207	1,086	7,666	6,256	5,450	2,333	3,598	3,503
41344 三根町	1,117	919	746	4,724	3,992	3,475	1,774	2,068	2,033
41345 上峰町	1,593	1,515	1,281	5,644	5,875	5,638	1,435	2,025	2,410
41361 小城町	3,341	2,703	2,191	10,784	10,733	9,003	3,457	4,197	5,235
41362 三日月町	2,160	2,086	1,698	6,873	7,814	7,376	1,927	2,611	3,293
41363 牛津町	1,844	1,658	1,417	6,749	6,524	5,949	1,861	2,586	2,970
41364 芦刈町	1,011	693	567	3,898	3,188	2,519	1,470	1,643	1,707
41381 浜玉町	1,800	1,534	1,146	6,357	5,717	4,767	2,258	2,702	2,834
41382 七山村	433	299	243	1,587	1,286	998	678	736	752
41383 巖木町	793	468	366	3,324	2,458	1,729	1,698	1,692	1,571
41384 相知町	1,208	816	663	5,190	4,074	3,020	2,455	2,618	2,372
41385 北波多村	679	486	379	3,006	2,439	1,853	1,051	1,273	1,281
41386 肥前町	1,434	809	574	5,384	3,975	2,626	2,307	2,278	2,231
41387 玄海町	1,162	779	582	4,348	3,678	2,699	1,476	1,557	1,691
41388 鎮西町	1,291	941	683	4,325	3,662	2,861	1,786	1,962	1,843
41389 呼子町	967	627	471	3,616	2,695	1,864	1,572	1,577	1,516
41401 有田町	2,049	1,591	1,195	8,031	6,513	5,057	2,884	3,526	3,548
41402 西有田町	1,601	1,272	943	5,784	4,982	3,912	1,965	2,440	2,604
41421 山内町	1,606	1,189	969	5,946	4,989	3,883	2,265	2,705	2,783
41422 北方町	1,393	1,146	980	5,297	4,718	4,031	1,958	2,211	2,227
41423 大町町	1,178	958	826	4,970	4,151	3,448	2,355	2,499	2,278
41424 江北町	1,536	1,209	1,004	5,691	5,282	4,327	2,357	2,443	2,550
41425 白石町	2,247	1,890	1,458	8,063	7,086	5,942	3,447	3,720	3,681
41426 福富町	940	587	459	3,211	2,718	2,039	1,412	1,348	1,374
41427 有明町	1,477	911	726	5,159	4,222	3,029	2,437	2,478	2,509
41441 太良町	1,921	1,487	1,267	6,507	5,484	4,563	2,712	2,921	2,876
41442 塩田町	2,033	1,524	1,219	6,893	6,186	4,929	2,753	2,889	3,046
41443 嬉野町	3,233	2,521	2,139	11,870	10,039	8,213	4,541	5,556	5,925

結果表2 市区町村別、年齢(3区分)別人口

(42) 長崎県

(人)

	年少人口			生産年齢人口			老年人口		
	2000年	2015年	2030年	2000年	2015年	2030年	2000年	2015年	2030年
42000 長崎県	243,198	185,359	141,354	957,275	811,646	646,054	316,050	394,009	410,854
42201 長崎市	62,349	43,306	30,092	280,311	219,822	160,880	80,506	106,035	109,058
42202 佐世保市	37,114	29,700	23,153	154,496	130,321	108,284	49,228	62,545	61,968
42203 島原市	6,171	4,610	3,449	24,073	19,592	15,153	9,361	11,355	11,186
42204 諫早市	16,358	14,263	11,206	62,578	59,085	51,400	16,247	24,134	28,528
42205 大村市	15,933	14,665	11,653	54,844	55,451	49,323	13,637	20,225	24,471
42206 福江市	4,645	2,946	2,001	16,607	13,600	9,639	6,410	7,431	7,892
42207 平戸市	4,203	2,715	1,862	13,403	10,291	7,133	6,294	6,194	5,704
42208 松浦市	3,781	2,557	1,985	12,975	10,348	7,865	5,327	5,749	5,747
42301 香焼町	650	478	338	2,893	2,225	1,698	969	1,240	1,145
42302 伊王島町	92	62	29	547	306	173	396	332	223
42303 高島町	76	34	16	445	182	88	379	234	102
42304 野母崎町	889	548	364	4,516	3,180	1,983	2,696	2,788	2,462
42305 三和町	1,708	994	749	8,193	6,139	3,993	2,465	3,564	3,942
42306 多良見町	2,837	2,107	1,898	11,276	9,944	8,451	2,943	4,738	5,554
42307 長与町	7,843	9,339	8,530	27,026	33,573	35,800	5,487	10,034	13,935
42308 時津町	5,005	5,290	5,010	19,540	19,841	19,993	3,520	6,638	8,328
42309 琴海町	2,200	1,937	1,483	8,077	7,886	6,624	2,372	3,610	4,130
42310 西彼町	1,682	1,291	938	5,725	4,918	3,957	2,466	2,977	3,053
42311 西海町	1,504	991	753	5,117	4,426	3,318	2,380	2,495	2,577
42312 大島町	801	541	440	3,785	2,865	2,055	1,469	1,617	1,405
42313 崎戸町	253	122	53	1,106	597	313	950	742	476
42314 大瀬戸町	1,209	755	566	4,565	3,715	2,644	2,276	2,349	2,378
42315 外海町	1,003	430	307	4,423	2,900	1,633	1,979	2,094	2,044
42321 東彼杵町	1,630	1,094	965	5,919	5,106	4,044	2,477	2,861	2,994
42322 川棚町	2,582	2,146	1,695	9,761	8,884	7,325	2,982	4,113	4,573
42323 波佐見町	2,721	1,960	1,547	9,618	8,342	6,601	3,123	4,114	4,489
42341 森山町	1,095	922	805	3,692	3,515	3,050	1,472	1,685	1,892
42342 飯盛町	1,396	987	783	4,841	4,342	3,454	1,797	2,159	2,402
42343 高来町	1,911	1,494	1,318	6,643	6,314	5,220	2,538	2,973	3,349
42344 小長井町	1,108	831	674	4,064	3,716	2,860	1,504	1,595	1,901
42361 有明町	2,189	1,664	1,273	7,044	6,300	4,969	2,725	3,092	3,347
42362 国見町	1,952	1,343	1,005	6,776	5,803	4,374	2,730	3,028	3,248
42363 瑞穂町	967	638	511	3,532	3,003	2,177	1,499	1,623	1,784
42364 吾妻町	1,326	1,018	832	4,472	4,075	3,236	1,927	2,001	2,184
42365 愛野町	835	840	732	2,982	3,031	2,749	1,050	1,226	1,459
42366 千々石町	1,042	703	541	3,401	3,081	2,350	1,373	1,421	1,582
42367 小浜町	1,779	1,189	1,002	6,989	5,326	4,042	2,803	3,065	2,800
42368 南串山町	810	533	371	2,792	2,231	1,552	1,193	1,184	1,245
42369 加津佐町	1,150	778	594	4,922	3,798	2,739	2,199	2,857	2,860
42370 口之津町	882	582	359	4,082	2,905	2,021	1,908	2,363	2,080
42371 南有馬町	904	562	419	3,696	2,718	1,854	1,808	1,991	1,816
42372 北有馬町	699	441	306	2,434	1,824	1,265	1,227	1,200	1,049
42373 西有家町	1,455	966	675	5,023	3,934	2,743	2,278	2,188	2,106
42374 有家町	1,649	1,129	774	5,263	4,442	3,360	2,297	2,200	2,192
42375 布津町	843	571	437	2,854	2,428	1,887	1,322	1,307	1,270
42376 深江町	1,406	1,281	993	4,826	4,882	4,159	1,917	2,175	2,491
42381 大島村	274	142	63	896	553	268	615	441	339
42382 生月町	1,430	810	511	4,601	3,162	1,974	1,903	2,075	1,779
42383 小値賀町	533	264	121	1,910	1,111	527	1,322	1,053	808
42384 宇久町	558	248	146	2,096	1,500	870	1,356	1,098	961

結果表 2 市区町村別、年齢（3区分）別人口

(42) 長崎県—つづき—

(人)

	年少人口			生産年齢人口			老年人口		
	2000年	2015年	2030年	2000年	2015年	2030年	2000年	2015年	2030年
42385 田平町	1,288	917	657	4,634	3,842	2,866	2,045	2,270	2,247
42386 福島町	544	310	201	1,888	1,417	926	988	984	922
42387 鷹島町	398	234	156	1,600	1,142	773	870	791	624
42388 江迎町	1,024	784	609	3,740	3,139	2,557	1,553	1,663	1,629
42389 鹿町町	860	622	530	3,386	2,719	2,199	1,302	1,499	1,456
42390 小佐々町	1,318	1,092	963	4,534	4,259	3,725	1,440	1,869	2,086
42391 佐々町	2,399	2,430	2,053	8,439	8,490	7,823	2,497	3,321	3,786
42392 吉井町	1,083	901	715	3,773	3,621	2,978	1,295	1,481	1,703
42393 世知原町	561	395	319	2,499	1,809	1,349	1,183	1,343	1,149
42401 富江町	938	518	372	3,532	2,692	1,682	1,929	1,780	1,738
42402 玉之浦町	291	126	66	1,063	692	417	843	720	525
42403 三井楽町	642	326	214	2,246	1,561	927	1,122	1,104	1,009
42404 岐宿町	682	469	300	2,297	1,862	1,292	1,331	1,245	1,140
42405 奈留町	600	249	113	2,173	1,262	504	1,182	1,088	948
42406 若松町	709	367	210	2,428	1,608	864	1,162	1,064	962
42407 上五島町	1,406	777	449	4,376	3,082	1,860	1,586	1,668	1,697
42408 新魚目町	845	521	306	2,876	2,215	1,486	1,275	1,246	1,217
42409 有川町	1,277	879	617	4,443	3,435	2,427	1,844	1,961	1,811
42410 奈良尾町	484	218	101	1,834	1,069	538	1,014	1,005	811
42421 郷ノ浦町	2,245	1,598	1,184	7,114	5,866	4,662	3,241	3,415	3,128
42422 勝本町	1,041	729	550	3,780	2,883	2,134	2,093	2,006	1,676
42423 芦辺町	1,449	999	792	5,235	4,039	3,032	2,588	2,736	2,392
42424 石田町	847	633	460	2,749	2,291	1,793	1,156	1,205	1,141
42441 厳原町	2,752	1,889	1,321	9,781	7,438	5,230	2,952	3,508	3,350
42442 美津島町	1,427	1,009	749	5,135	4,347	3,191	1,861	2,085	2,200
42443 豊玉町	777	420	291	2,770	2,164	1,423	1,158	1,197	1,205
42444 峰町	381	204	153	1,730	1,180	741	786	806	678
42445 上県町	730	506	312	2,527	1,931	1,371	1,237	1,245	1,073
42446 上対馬町	767	417	264	3,058	2,061	1,217	1,401	1,494	1,249

結果表 2 市区町村別、年齢（3区分）別人口

(43) 熊本県

(人)

	年少人口			生産年齢人口			老年人口		
	2000年	2015年	2030年	2000年	2015年	2030年	2000年	2015年	2030年
43000 熊本県	288,794	245,955	207,842	1,174,350	1,067,966	932,775	396,200	498,695	530,467
43201 熊本市	104,537	98,846	87,606	449,482	428,814	400,022	107,993	156,667	178,487
43202 八代市	16,680	13,374	10,280	67,208	56,248	45,219	22,253	28,022	27,952
43203 人吉市	6,336	5,156	4,158	23,030	19,752	16,029	9,448	11,017	11,069
43204 荒尾市	7,678	6,511	5,290	35,238	29,848	24,848	13,989	16,878	16,282
43205 水俣市	4,706	3,081	2,046	18,291	14,151	10,232	8,149	8,767	8,244
43206 玉名市	7,170	6,283	5,382	28,357	25,904	22,410	10,121	12,319	12,906
43207 本渡市	6,973	6,046	5,151	24,939	22,955	19,913	9,178	11,245	12,140
43208 山鹿市	5,037	3,879	3,097	19,983	16,746	13,477	7,924	10,093	10,165
43209 牛深市	2,754	1,414	720	10,221	6,396	3,176	5,309	4,932	4,156
43210 菊池市	4,308	3,281	2,607	16,328	14,039	11,233	6,706	7,428	7,440
43211 宇土市	6,222	6,289	5,303	23,555	24,473	23,410	7,478	10,102	11,388
43321 三角町	1,380	822	586	5,955	4,241	2,965	2,970	3,017	2,601
43322 不知火町	1,449	1,165	1,054	6,075	5,379	4,626	2,280	2,750	2,886
43341 城南町	3,007	2,705	2,406	12,353	12,588	11,303	4,317	5,834	6,992
43342 富合町	982	873	841	4,758	4,131	3,685	2,152	2,455	2,451
43343 松橋町	4,337	4,160	3,660	16,071	16,662	15,676	4,602	6,567	8,082
43344 小川町	2,036	1,578	1,230	8,250	7,245	5,814	3,522	4,176	4,212
43345 豊野町	682	463	392	2,958	2,438	1,899	1,401	1,587	1,572
43346 中央町	657	442	357	2,951	2,411	1,763	1,598	1,623	1,561
43347 砥用町	1,015	671	485	4,204	3,242	2,340	2,544	2,443	2,143
43361 岱明町	2,140	1,814	1,503	9,257	8,145	6,967	3,212	4,408	4,558
43362 横島町	991	791	661	3,284	2,903	2,377	1,499	1,681	1,685
43363 天水町	1,057	800	672	4,261	3,599	2,874	1,702	2,001	1,986
43364 玉東町	862	592	496	3,529	2,866	2,272	1,390	1,637	1,566
43365 菊水町	925	618	512	3,801	3,131	2,324	2,017	2,104	1,975
43366 三加和町	828	501	387	2,990	2,358	1,691	1,829	1,771	1,508
43367 南関町	1,790	1,429	1,089	6,681	5,813	4,659	3,350	3,407	3,215
43368 長洲町	2,634	2,112	1,749	11,531	10,140	8,125	3,791	5,223	5,851
43381 鹿北町	793	495	351	2,908	2,254	1,576	1,589	1,617	1,450
43382 菊鹿町	1,155	821	645	4,077	3,510	2,701	2,292	2,282	2,151
43383 鹿本町	1,224	946	773	4,993	4,292	3,527	2,305	2,532	2,483
43384 鹿央町	702	441	350	2,984	2,305	1,652	1,525	1,598	1,529
43385 植木町	5,130	4,252	3,583	19,822	18,507	16,093	6,283	8,619	9,834
43401 七城町	956	798	678	3,350	3,246	2,811	1,532	1,637	1,762
43402 旭志村	893	739	636	3,139	2,933	2,612	1,375	1,596	1,723
43403 大津町	5,138	4,915	4,288	17,825	19,988	19,611	5,058	6,746	8,846
43404 菊陽町	4,985	5,186	5,062	19,152	21,372	22,286	4,223	7,492	9,800
43405 合志町	3,500	3,263	3,303	14,641	14,679	14,084	3,789	6,059	7,511
43406 泗水町	2,466	2,196	2,043	8,889	9,188	8,447	2,695	3,971	4,898
43407 西合志町	4,702	4,883	4,647	18,211	19,873	20,073	4,548	7,375	9,278
43421 一の宮町	1,559	1,169	859	5,948	4,829	3,756	2,547	2,993	2,933
43422 阿蘇町	2,600	1,954	1,580	11,017	9,211	7,365	5,050	6,035	5,961
43423 南小国町	711	440	309	2,578	2,038	1,375	1,368	1,497	1,460
43424 小国町	1,389	893	566	5,003	3,693	2,445	2,562	2,799	2,606
43425 産山村	265	180	120	1,042	823	599	517	579	531
43426 波野村	250	154	114	950	684	454	536	545	481
43427 蘇陽町	581	345	238	2,645	2,037	1,312	1,442	1,500	1,408
43428 高森町	1,089	668	470	4,108	3,173	2,140	2,103	2,237	2,096
43429 白水村	579	426	328	2,708	2,296	1,726	1,296	1,472	1,431
43430 久木野村	380	235	206	1,478	1,305	1,025	689	801	822

結果表 2 市区町村別、年齢（3区分）別人口

(43) 熊本県一ツぎ一

(人)

	年少人口			生産年齢人口			老年人口		
	2000年	2015年	2030年	2000年	2015年	2030年	2000年	2015年	2030年
43431 長陽村	625	533	533	3,453	3,064	2,720	1,228	1,493	1,563
43432 西原村	917	834	752	3,448	3,928	3,661	1,363	1,701	2,077
43441 御船町	2,699	2,233	2,017	11,522	10,697	9,332	4,311	5,495	6,088
43442 嘉島町	1,247	1,233	1,076	4,988	5,298	5,194	1,910	2,400	2,678
43443 益城町	5,041	4,990	4,850	20,999	21,847	21,555	6,120	9,137	11,196
43444 甲佐町	1,578	1,154	893	6,962	5,725	4,483	3,472	3,874	3,816
43445 矢部町	1,718	992	709	6,687	4,923	3,534	3,981	4,034	3,526
43446 清和村	461	235	160	1,751	1,333	858	1,067	1,053	981
43461 坂本村	629	324	238	3,013	1,875	1,126	2,129	1,788	1,298
43462 千丁町	1,063	781	583	4,376	3,736	2,870	1,549	1,934	2,034
43463 鏡町	2,310	1,721	1,196	9,879	7,945	6,040	3,985	4,618	4,437
43464 竜北町	1,329	882	636	5,397	4,375	3,231	1,995	2,381	2,402
43465 宮原町	692	443	327	2,994	2,273	1,611	1,318	1,503	1,377
43466 東陽村	365	250	176	1,604	1,212	819	836	807	732
43467 泉村	313	205	148	1,592	1,052	731	870	932	719
43481 田浦町	696	390	249	3,079	2,047	1,312	1,577	1,674	1,316
43482 芦北町	2,455	1,391	921	9,723	7,200	4,755	4,842	4,948	4,475
43484 津奈木町	905	741	506	3,221	2,807	2,191	1,615	1,635	1,521
43501 錦町	2,156	1,612	1,221	7,349	6,549	5,177	2,470	2,863	3,205
43502 上村	857	564	462	3,133	2,554	1,916	1,414	1,512	1,430
43503 免田町	1,012	722	513	3,631	2,987	2,245	1,348	1,555	1,581
43504 岡原村	507	356	250	1,626	1,277	970	802	847	742
43505 多良木町	1,770	1,212	885	6,956	5,153	3,595	3,346	3,571	3,229
43506 湯前町	771	502	339	2,770	2,000	1,415	1,477	1,585	1,323
43507 水上村	401	232	170	1,461	1,055	684	844	750	655
43508 須恵村	255	142	110	863	723	509	353	377	387
43509 深田村	308	227	160	1,066	866	658	576	529	476
43510 相良村	854	544	419	3,153	2,411	1,673	1,519	1,634	1,479
43511 五木村	203	107	64	822	494	298	505	474	364
43512 山江村	764	568	415	2,323	2,038	1,534	1,017	1,016	1,018
43513 球磨村	683	336	256	2,811	1,942	1,186	1,707	1,541	1,294
43521 大矢野町	2,684	1,915	1,412	9,909	8,585	6,618	4,761	5,218	5,371
43522 松島町	1,553	1,148	797	5,281	4,098	2,959	2,192	2,469	2,362
43523 有明町	897	650	496	3,404	2,726	1,977	2,077	1,996	1,753
43524 姫戸町	558	376	260	2,102	1,603	1,107	1,026	1,042	973
43525 龍ヶ岳町	793	438	230	2,806	1,961	1,141	1,649	1,629	1,457
43526 御所浦町	603	333	135	2,235	1,472	777	1,259	1,260	1,095
43527 倉岳町	518	318	229	2,108	1,497	973	1,235	1,210	1,038
43528 栖本町	452	321	216	1,567	1,210	877	992	932	810
43529 新和町	624	329	242	2,365	1,774	1,141	1,368	1,271	1,127
43530 五和町	1,434	796	517	5,729	4,172	2,596	3,554	3,656	3,309
43531 苓北町	1,279	819	599	5,440	4,593	3,107	2,717	3,025	3,136
43532 天草町	667	416	264	2,411	1,720	1,144	1,598	1,343	1,087
43533 河浦町	930	544	346	3,348	2,312	1,472	2,158	1,847	1,466

結果表2 市区町村別、年齢(3区分)別人口

(44) 大分県

(人)

	年少人口			生産年齢人口			老年人口		
	2000年	2015年	2030年	2000年	2015年	2030年	2000年	2015年	2030年
44000 大分県	179,650	148,427	115,476	775,297	664,643	558,155	266,193	340,742	344,759
44201 大分市	70,628	63,502	52,190	302,636	279,112	247,780	63,206	108,452	128,845
44202 別府市	16,225	14,294	11,655	81,696	68,517	59,912	28,602	37,261	35,438
44203 中津市	10,997	8,956	6,775	43,019	37,649	31,635	13,067	17,465	18,392
44204 日田市	9,920	7,763	5,927	38,779	32,381	25,764	13,808	16,552	16,487
44205 佐伯市	7,441	5,457	3,650	31,580	24,285	17,961	11,099	15,042	14,674
44206 臼杵市	4,734	3,469	2,296	21,797	16,274	11,799	9,255	11,410	10,172
44207 津久見市	2,999	1,999	1,343	14,267	9,811	6,810	5,898	6,828	5,913
44208 竹田市	1,994	1,237	728	9,618	6,397	4,114	5,878	6,032	4,892
44209 豊後高田市	2,565	2,072	1,564	10,645	8,720	7,225	5,296	5,668	5,122
44210 杵築市	3,304	3,105	2,694	13,817	13,962	13,211	5,625	6,552	6,774
44211 宇佐市	7,416	5,966	4,193	29,681	25,107	20,446	12,215	13,609	13,197
44301 大田村	198	159	130	890	723	619	818	664	473
44302 真玉町	480	328	214	2,048	1,609	1,098	1,420	1,239	1,100
44303 香々地町	480	252	139	2,002	1,395	858	1,270	1,204	1,005
44321 国見町	578	361	257	2,868	1,915	1,317	2,221	2,091	1,574
44322 姫島村	427	215	126	1,581	1,138	634	753	819	826
44323 国東町	1,879	1,341	928	7,421	5,509	4,063	4,485	4,166	3,281
44324 武蔵町	845	843	816	3,561	3,681	3,727	1,558	1,696	1,681
44325 安岐町	1,447	1,406	1,149	5,558	5,416	4,960	3,005	3,033	2,806
44341 日出町	4,193	4,009	3,124	16,505	17,236	16,459	5,444	7,430	8,067
44342 山香町	1,033	761	654	4,827	3,858	3,170	2,851	2,819	2,451
44361 野津原町	553	401	304	2,916	2,182	1,673	1,625	1,743	1,462
44362 挾間町	2,189	2,446	1,927	9,360	9,686	9,200	2,975	4,304	4,684
44363 庄内町	1,060	666	545	5,334	4,064	2,945	2,923	3,041	2,701
44364 湯布院町	1,553	1,252	905	7,196	5,773	4,611	2,658	3,305	3,162
44381 佐賀関町	1,293	734	462	7,616	4,325	2,685	3,951	4,173	2,982
44401 上浦町	302	181	128	1,516	973	631	896	824	638
44402 弥生町	975	829	518	4,322	3,594	2,687	1,782	2,019	1,884
44403 本匠村	239	140	92	1,101	767	497	709	658	547
44404 宇目町	405	201	123	1,949	1,214	745	1,310	1,225	917
44405 直川村	368	207	142	1,603	1,087	727	876	922	742
44406 鶴見町	510	249	144	2,574	1,679	1,011	1,251	1,328	1,078
44407 米水津村	303	153	92	1,449	872	490	729	777	663
44408 蒲江町	1,259	698	418	5,104	3,511	2,100	2,797	2,881	2,506
44421 野津町	1,176	797	586	5,589	4,131	2,984	2,935	3,092	2,666
44422 三重町	2,517	2,119	1,708	10,912	9,721	8,549	4,811	5,642	5,585
44423 清川村	308	237	164	1,238	982	810	975	825	592
44424 緒方町	690	428	245	3,247	2,200	1,503	2,609	2,281	1,593
44425 朝地町	352	194	121	1,784	1,168	760	1,295	1,241	955
44426 大野町	585	339	244	2,759	1,928	1,303	2,189	1,956	1,501
44427 千歳村	336	273	214	1,515	1,252	1,022	760	714	630
44428 犬飼町	526	334	264	2,683	1,909	1,380	1,278	1,385	1,224
44441 荻町	470	306	218	2,007	1,449	1,003	1,107	1,086	912
44442 久住町	609	391	281	2,504	2,067	1,548	1,612	1,548	1,334
44443 直入町	327	227	161	1,495	1,276	956	1,069	946	814
44461 九重町	1,580	980	690	6,472	4,797	3,313	3,514	3,715	3,287
44462 玖珠町	2,914	2,069	1,323	11,157	8,552	6,248	4,917	5,352	4,903
44481 前津江村	267	192	148	944	769	573	435	438	405
44482 中津江村	194	136	89	616	456	344	528	438	296
44483 上津江村	183	117	76	674	467	312	451	435	350

結果表 2 市区町村別、年齢（3区分）別人口

(44) 大分県一ツづきー

(人)

	年少人口			生産年齢人口			老年人口		
	2000年	2015年	2030年	2000年	2015年	2030年	2000年	2015年	2030年
44484 大山町	616	390	277	2,231	1,638	1,129	1,063	1,039	954
44485 天瀬町	885	490	325	3,711	2,476	1,564	2,064	1,993	1,601
44501 三光村	923	667	496	3,278	2,846	2,255	1,512	1,587	1,528
44502 本耶馬溪町	548	331	230	2,160	1,620	1,137	1,202	1,133	1,004
44503 耶馬溪町	797	475	311	2,856	2,041	1,347	1,806	1,591	1,353
44504 山国町	422	257	176	1,738	1,158	736	1,292	1,099	856
44521 院内町	595	409	288	2,690	1,979	1,417	1,718	1,475	1,161
44522 安心院町	1,049	616	486	4,213	3,339	2,397	2,772	2,498	2,120

結果表2 市区町村別、年齢(3区分)別人口

(45) 宮崎県

(人)

	年少人口			生産年齢人口			老年人口		
	2000年	2015年	2030年	2000年	2015年	2030年	2000年	2015年	2030年
45000 宮崎県	187,500	156,356	126,379	740,670	652,885	550,142	241,837	315,901	336,643
45201 宮崎市	49,818	45,654	38,187	207,031	192,864	174,039	48,906	78,345	92,046
45202 都城市	21,560	18,197	15,052	83,035	73,878	62,422	27,327	34,066	36,334
45203 延岡市	20,110	16,413	12,979	79,180	66,012	54,043	25,471	33,175	32,579
45204 日南市	6,852	5,052	3,825	27,701	22,443	17,434	11,444	13,504	13,110
45205 小林市	6,659	5,197	4,268	24,434	20,912	16,862	9,253	11,830	12,552
45206 日向市	9,998	8,724	7,371	38,298	34,284	29,634	10,700	15,515	17,089
45207 串間市	3,498	2,223	1,656	13,091	10,123	7,238	7,058	6,808	6,167
45208 西都市	5,400	4,186	3,029	21,297	17,138	13,019	8,683	10,283	10,141
45209 えびの市	3,517	2,417	1,880	14,009	11,412	8,539	7,380	7,452	6,910
45301 清武町	5,166	5,288	4,470	20,304	22,087	21,401	3,285	5,688	8,139
45302 田野町	2,057	1,555	1,281	7,983	7,192	5,836	2,281	3,107	3,769
45303 佐土原町	5,246	4,746	4,023	21,629	19,763	17,337	5,624	9,271	10,436
45321 北郷町	777	447	374	3,091	2,414	1,723	1,491	1,715	1,659
45322 南郷町	1,786	1,122	773	7,376	5,665	3,997	2,902	3,412	3,272
45341 三股町	4,565	3,903	2,896	15,065	14,668	12,266	4,426	6,220	7,589
45342 山之口町	1,107	782	615	4,429	3,619	2,761	1,786	2,166	2,214
45343 高城町	1,850	1,351	1,106	7,484	6,082	4,651	3,236	3,709	3,638
45344 山田町	1,315	917	705	4,935	4,189	3,136	2,365	2,468	2,451
45345 高崎町	1,650	1,106	840	6,608	5,164	3,792	3,125	3,235	3,050
45361 高原町	1,684	1,191	871	6,451	5,340	3,990	3,119	3,290	3,248
45362 野尻町	1,267	871	688	5,168	4,160	3,085	2,485	2,795	2,679
45363 須木村	368	202	142	1,299	909	596	764	733	653
45381 高岡町	1,941	1,508	1,178	7,757	6,543	5,286	3,150	3,974	4,007
45382 国富町	3,575	2,913	2,434	13,900	12,833	10,500	4,892	6,316	7,125
45383 綾町	1,152	972	778	4,624	4,145	3,325	1,820	2,283	2,409
45401 高鍋町	3,398	3,180	2,727	14,932	13,045	11,511	4,418	5,941	6,089
45402 新富町	3,416	3,627	3,106	12,329	12,907	12,660	3,313	4,762	5,541
45403 西米良村	178	122	86	770	532	390	532	493	357
45404 木城町	831	639	508	3,548	3,133	2,429	1,380	1,736	1,777
45405 川南町	2,907	2,234	1,674	10,904	9,195	7,352	3,819	4,721	5,009
45406 都農町	1,861	1,409	1,041	7,501	6,107	4,749	2,959	3,686	3,665
45421 門川町	3,216	2,730	2,039	12,081	10,473	8,471	3,990	5,330	5,374
45422 東郷町	713	427	352	2,821	2,045	1,364	1,656	1,686	1,454
45423 南郷村	384	244	153	1,322	911	588	898	860	708
45424 西郷村	359	201	130	1,448	859	492	1,029	898	661
45425 北郷村	267	131	68	1,006	614	337	796	709	518
45426 北方町	687	402	305	2,804	2,108	1,349	1,496	1,429	1,316
45427 北川町	668	474	341	2,628	1,992	1,405	1,528	1,452	1,228
45428 北浦町	787	548	415	2,610	2,107	1,583	1,207	1,345	1,243
45429 諸塚村	397	224	144	1,269	841	515	736	704	584
45430 椎葉村	557	297	184	2,049	1,362	810	1,163	1,161	990
45441 高千穂町	2,331	1,475	980	8,881	6,660	4,430	4,631	4,624	4,231
45442 日之影町	727	434	265	2,884	1,953	1,178	1,834	1,636	1,365
45443 五ヶ瀬町	898	623	440	2,721	2,202	1,615	1,460	1,366	1,267

結果表 2 市区町村別、年齢（3区分）別人口

(46) 鹿児島県

(人)

	年少人口			生産年齢人口			老年人口		
	2000年	2015年	2030年	2000年	2015年	2030年	2000年	2015年	2030年
46000鹿児島県	280,851	239,303	202,672	1,101,921	1,021,744	895,366	403,422	470,813	504,536
46201 鹿児島市	86,270	76,665	64,981	377,352	354,515	320,427	88,476	129,091	148,850
46202 川内市	12,732	11,590	10,350	45,547	44,294	40,548	14,956	17,937	20,328
46203 鹿屋市	14,111	13,715	12,986	51,494	52,402	50,951	15,479	20,054	22,999
46204 枕崎市	3,802	2,589	1,851	15,665	11,907	8,395	6,850	7,673	7,155
46205 串木野市	3,915	3,167	2,728	17,025	14,104	12,083	6,107	7,238	7,281
46206 阿久根市	3,960	2,936	2,311	14,607	12,103	9,776	7,703	7,914	7,475
46207 名瀬市	8,014	6,150	4,814	26,722	23,222	18,325	8,279	10,209	11,349
46208 出水市	6,450	5,536	4,414	24,223	22,145	19,299	9,035	10,724	11,216
46209 大口市	3,234	2,282	1,672	13,046	10,313	7,640	7,314	7,336	6,591
46210 指宿市	4,543	3,609	2,889	18,284	15,634	12,521	7,813	9,154	9,410
46211 加世田市	3,661	2,950	2,373	14,194	12,529	10,117	6,332	6,179	6,270
46212 国分市	9,980	11,443	12,063	35,660	42,577	46,740	8,327	11,175	15,563
46213 西之表市	3,028	2,136	1,613	11,002	8,973	6,698	4,836	5,014	4,740
46214 垂水市	2,657	2,065	1,806	11,235	9,618	7,732	6,215	6,013	5,737
46301 吉田町	2,061	1,724	1,574	7,359	7,881	7,253	2,317	3,349	4,333
46302 桜島町	636	520	398	2,647	2,111	1,824	1,395	1,404	1,141
46303 三島村	80	58	30	277	217	146	143	132	129
46304 十島村	111	62	25	409	314	174	236	185	182
46321 喜入町	1,979	1,505	1,183	7,633	6,992	5,540	3,190	3,584	3,988
46322 山川町	1,391	915	639	6,118	4,732	3,314	3,326	3,387	3,013
46323 頰娃町	2,173	1,498	1,145	8,122	6,801	5,048	4,500	4,226	4,169
46324 開聞町	997	653	467	4,116	3,207	2,247	2,162	2,159	2,053
46341 笠沙町	368	180	104	1,865	1,206	709	1,605	1,365	970
46342 大浦町	363	207	122	1,352	1,036	592	1,276	921	791
46343 坊津町	546	288	173	2,365	1,509	895	1,815	1,469	1,111
46344 知覧町	2,101	1,518	1,219	7,614	6,844	5,443	4,171	4,112	3,997
46345 川辺町	2,194	1,698	1,322	8,278	7,248	5,823	4,984	4,545	4,231
46361 市来町	1,065	914	780	4,326	4,027	3,514	1,828	2,134	2,238
46362 東市来町	1,695	1,529	1,384	7,643	6,893	6,176	4,285	4,524	4,241
46363 伊集院町	4,266	4,196	3,825	15,339	16,942	16,825	4,357	5,983	7,764
46364 松元町	2,090	2,192	2,179	7,794	9,066	9,255	2,181	3,116	4,141
46365 郡山町	1,200	1,069	915	5,074	4,899	4,417	2,040	2,301	2,575
46366 日吉町	789	725	660	3,176	2,988	2,791	1,969	1,798	1,726
46367 吹上町	1,276	1,014	852	5,080	4,653	3,864	3,517	2,866	2,780
46368 金峰町	1,096	751	601	4,113	3,493	2,660	3,028	2,404	2,119
46381 樋脇町	1,128	885	730	4,377	3,869	3,299	2,446	2,400	2,295
46382 入来町	932	678	571	3,598	3,265	2,629	1,924	1,848	1,939
46383 東郷町	859	732	588	3,344	3,089	2,572	1,775	1,756	1,776
46384 宮之城町	2,487	2,163	1,696	9,825	8,927	7,665	5,458	5,273	4,975
46385 鶴田町	749	553	396	2,597	2,299	1,795	1,622	1,495	1,421
46386 薩摩町	610	322	256	2,244	1,765	1,246	1,739	1,400	1,151
46387 祁答院町	671	491	394	2,353	2,043	1,592	1,601	1,327	1,268
46388 里村	206	103	43	760	503	260	551	478	428
46389 上甌村	204	85	52	886	546	267	918	746	558
46390 下甌村	360	232	125	1,394	1,021	618	1,049	787	678
46391 鹿島村	75	48	41	459	316	206	358	287	214
46401 野田町	798	587	488	2,826	2,415	1,980	1,323	1,419	1,421
46402 高尾野町	2,388	2,074	1,645	8,141	7,989	6,911	3,276	3,847	4,269
46403 東町	1,252	838	630	4,109	3,472	2,526	1,976	1,909	1,881
46404 長島町	857	562	420	2,822	2,361	1,750	1,536	1,403	1,294

結果表2 市区町村別、年齢(3区分)別人口

(46) 鹿児島県一つづき

(人)

	年少人口			生産年齢人口			老年人口		
	2000年	2015年	2030年	2000年	2015年	2030年	2000年	2015年	2030年
46421 菱刈町	1,428	1,120	794	5,303	4,478	3,480	3,183	2,972	2,685
46441 加治木町	3,566	3,173	3,108	14,515	13,535	12,477	5,251	6,742	7,343
46442 始良町	7,061	6,597	5,777	27,161	27,975	25,526	8,747	12,298	14,844
46443 蒲生町	912	729	668	3,890	3,536	2,977	2,537	2,359	2,303
46444 溝辺町	1,512	1,479	1,378	5,380	5,728	5,598	1,645	2,029	2,503
46445 横川町	802	605	469	3,006	2,556	1,995	1,708	1,537	1,530
46446 栗野町	1,210	929	640	4,487	3,577	2,737	2,603	2,539	2,317
46447 吉松町	670	549	460	2,881	2,663	2,079	1,386	1,406	1,498
46448 牧園町	1,170	823	689	5,592	4,217	3,050	2,851	2,998	2,784
46449 霧島町	838	506	476	3,354	2,820	2,083	1,726	1,895	1,896
46450 隼人町	6,138	6,596	5,566	23,712	25,452	24,699	6,996	9,243	10,979
46451 福山町	1,202	951	762	4,203	3,985	3,053	2,111	2,016	2,363
46461 大隅町	2,001	1,321	1,063	7,457	6,150	4,659	4,123	4,096	3,904
46462 輝北町	595	420	342	2,296	1,864	1,438	1,521	1,487	1,243
46463 財部町	1,526	1,228	1,032	6,187	5,307	4,373	3,211	3,310	3,111
46464 末吉町	3,007	2,313	1,878	11,869	10,162	8,112	5,529	6,041	5,888
46465 松山町	758	528	429	2,733	2,300	1,803	1,476	1,497	1,390
46466 志布志町	2,959	2,303	1,808	11,139	9,668	7,841	4,726	5,277	5,239
46467 有明町	2,010	1,429	1,125	7,017	6,137	4,823	3,147	3,586	3,722
46468 大崎町	2,428	1,725	1,370	9,438	7,863	6,045	4,152	4,715	4,697
46481 串良町	2,290	1,741	1,356	7,959	7,066	5,750	3,364	3,873	3,969
46482 東串良町	1,117	811	595	4,196	3,364	2,547	2,217	2,238	2,104
46483 内之浦町	566	320	199	2,456	1,645	1,023	1,764	1,610	1,219
46484 高山町	2,207	1,654	1,338	8,178	6,948	5,488	4,352	4,435	4,163
46485 吾平町	1,216	1,047	844	4,228	3,795	3,214	1,909	2,158	2,142
46486 大根占町	1,061	773	549	3,952	3,105	2,300	2,466	2,303	2,009
46487 根占町	930	549	344	3,714	2,800	1,797	2,301	2,173	1,904
46488 田代町	489	275	167	1,654	1,218	788	1,267	1,078	864
46489 佐多町	442	214	125	1,713	1,018	560	1,641	1,245	841
46501 中種子町	1,583	1,163	787	5,413	4,468	3,334	2,679	2,724	2,542
46502 南種子町	1,250	873	615	4,089	3,525	2,656	1,815	1,840	1,892
46503 上屋久町	1,170	1,056	942	4,091	3,920	3,603	1,745	1,929	2,035
46504 屋久町	1,105	1,044	982	4,090	3,889	3,608	1,674	1,999	2,054
46523 大和村	353	266	188	1,135	961	796	616	598	544
46524 宇検村	319	234	176	1,109	953	706	815	664	631
46525 瀬戸内町	1,927	1,610	1,360	6,149	5,790	4,937	3,573	3,071	3,060
46526 住用村	316	269	228	1,021	1,031	902	569	496	503
46527 龍郷町	1,011	857	624	3,289	3,036	2,412	1,702	1,899	2,062
46528 笠利町	1,099	801	497	3,769	3,323	2,453	2,109	2,211	2,420
46529 喜界町	1,487	1,168	808	4,671	4,055	3,012	2,883	2,870	2,966
46530 徳之島町	2,474	1,785	1,398	7,322	6,798	5,553	3,331	3,164	3,384
46531 天城町	1,276	1,012	762	3,796	3,354	2,588	2,140	2,101	2,091
46532 伊仙町	1,292	871	765	4,011	3,532	2,631	2,466	2,227	2,244
46533 和泊町	1,352	1,209	1,015	4,226	3,924	3,252	2,158	1,991	2,105
46534 知名町	1,249	1,130	1,017	4,169	4,049	3,443	2,017	2,023	2,235
46535 与論町	1,082	841	636	3,423	2,930	2,089	1,594	1,800	2,090

結果表2 市区町村別、年齢(3区分)別人口

(47) 沖縄県

(人)

	年少人口			生産年齢人口			老年人口		
	2000年	2015年	2030年	2000年	2015年	2030年	2000年	2015年	2030年
47000 沖縄県	266,217	242,916	225,717	868,134	892,267	843,234	183,869	274,019	359,471
47201 那覇市	55,092	44,139	35,748	203,397	180,965	150,891	42,544	61,369	69,259
47202 石川市	4,593	4,148	3,829	14,350	14,245	13,690	3,049	4,371	5,575
47203 具志川市	13,069	13,016	12,282	40,334	43,773	42,963	7,658	12,302	16,730
47205 宜野湾市	17,739	18,720	18,712	59,960	65,978	69,564	9,045	16,416	23,656
47206 平良市	7,120	6,020	5,724	20,928	22,010	20,413	5,653	6,985	9,416
47207 石垣市	9,240	8,270	8,180	27,407	30,244	29,681	6,655	8,954	12,482
47208 浦添市	22,443	22,540	21,572	70,128	76,469	78,441	10,163	19,690	28,328
47209 名護市	11,587	10,984	11,176	36,870	41,413	42,612	8,149	11,294	15,220
47210 糸満市	12,125	10,231	9,488	35,356	36,575	33,257	7,493	11,462	16,279
47211 沖縄市	25,898	24,853	23,598	79,497	81,817	79,232	14,290	22,139	28,450
47301 国頭村	1,068	652	492	3,259	2,959	2,067	1,498	1,387	1,664
47302 大宜味村	524	383	309	1,754	1,601	1,188	1,003	859	966
47303 東村	331	224	183	1,087	1,024	803	449	448	529
47306 今帰仁村	1,702	1,210	1,111	5,433	5,420	4,686	2,357	2,556	2,975
47308 本部町	2,467	1,739	1,733	8,642	8,498	7,231	3,413	3,664	4,403
47311 恩納村	1,595	1,498	1,545	5,791	6,080	5,645	1,678	2,049	2,613
47313 宜野座村	978	773	703	2,874	2,930	2,748	897	1,207	1,409
47314 金武町	1,781	1,573	1,397	6,420	6,047	5,522	1,905	2,716	2,999
47315 伊江村	1,005	633	504	3,023	3,074	2,404	1,084	1,196	1,609
47322 与那城町	2,352	2,064	1,920	8,476	8,414	7,361	2,530	3,042	3,856
47323 勝連町	2,717	2,457	2,237	8,660	9,119	8,338	2,204	2,833	3,914
47324 読谷村	7,882	8,044	7,623	23,660	27,686	27,873	4,573	7,348	10,410
47325 嘉手納町	2,637	2,267	2,139	8,669	8,366	7,712	2,355	3,010	3,545
47326 北谷町	5,515	5,585	5,341	17,086	18,543	18,558	2,953	5,269	7,188
47327 北中城村	3,125	3,148	3,066	10,144	10,725	10,994	2,477	3,958	5,026
47328 中城村	2,773	2,784	3,026	9,949	11,743	11,989	2,265	3,553	5,392
47329 西原町	7,047	7,429	7,451	22,541	27,751	28,510	3,190	6,633	10,211
47341 豊見城村	10,919	11,189	10,606	34,013	39,020	39,283	5,266	11,781	17,530
47343 東風平町	3,573	3,145	3,162	10,944	12,040	11,325	2,362	3,851	5,863
47344 具志頭村	1,599	1,389	1,316	4,858	5,337	4,936	1,290	1,825	2,598
47345 玉城村	1,972	1,745	1,564	6,596	6,744	6,032	1,748	2,397	3,304
47346 知念村	962	759	651	3,891	3,617	2,996	1,105	1,409	1,708
47347 佐敷町	2,257	1,848	1,619	7,273	7,257	6,438	1,871	2,743	3,650
47348 与那原町	3,190	2,846	2,641	10,017	10,086	9,676	1,902	3,179	4,493
47349 大里村	2,311	1,790	1,766	7,524	7,510	6,716	1,620	2,763	3,920
47350 南風原町	6,904	6,710	6,266	21,734	23,623	23,122	3,461	6,805	10,432
47351 仲里村	944	799	814	2,994	3,104	2,881	1,184	1,069	1,269
47352 具志川村	830	554	507	2,501	2,180	1,836	906	889	927
47353 渡嘉敷村	122	110	69	431	359	263	176	148	152
47354 座間味村	216	222	191	578	595	534	232	212	280
47355 粟国村	149	171	109	468	462	376	343	240	254
47356 渡名喜村	67	40	24	283	182	67	173	118	124
47357 南大東村	288	185	123	921	735	456	236	259	295
47358 北大東村	129	84	39	465	322	190	77	129	132
47359 伊平屋村	356	271	244	826	765	578	348	293	349
47360 伊是名村	417	372	339	948	877	668	532	400	433
47371 城辺町	1,071	639	438	3,857	3,091	2,023	2,363	1,933	1,836
47372 下地町	639	567	496	1,627	1,685	1,433	906	818	959
47373 上野村	564	476	467	1,900	1,888	1,608	718	704	867
47374 伊良部町	1,065	602	356	4,073	3,484	2,311	1,765	1,857	2,184

結果表2 市区町村別、年齢（3区分）別人口

(47) 沖縄県—つづき—

(人)

	年少人口			生産年齢人口			老年人口		
	2000年	2015年	2030年	2000年	2015年	2030年	2000年	2015年	2030年
47375 多良間村	264	161	75	757	587	354	317	307	320
47381 竹富町	599	533	481	2,064	2,270	2,023	888	855	1,103
47382 与那国町	414	325	264	1,062	978	736	376	322	383

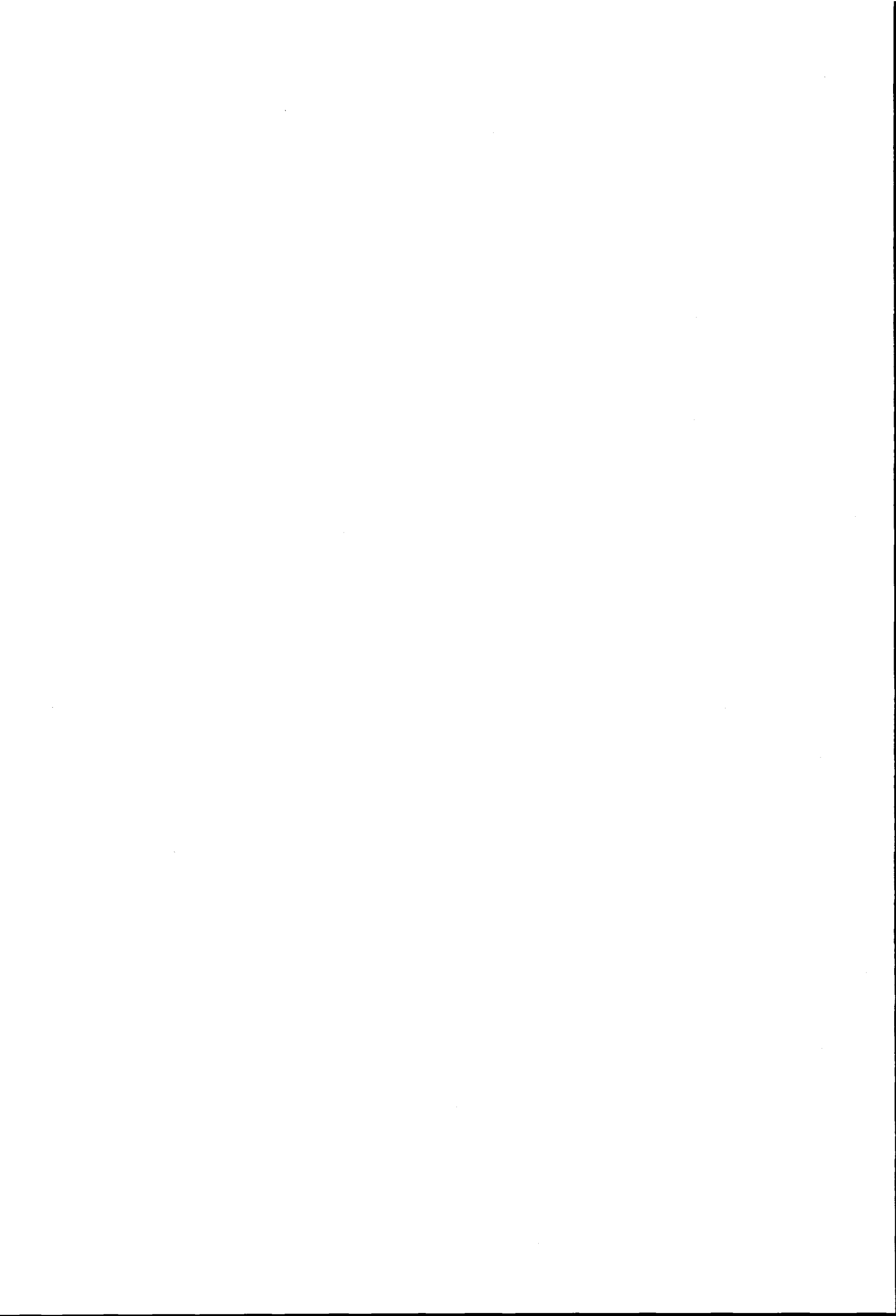

結果表3 市区町村別、年齢（3区分）別人口割合

北海道 …… 235	石川県 …… 267	岡山県 …… 292
青森県 …… 240	福井県 …… 268	広島県 …… 294
岩手県 …… 242	山梨県 …… 269	山口県 …… 296
宮城県 …… 244	長野県 …… 271	徳島県 …… 298
秋田県 …… 246	岐阜県 …… 274	香川県 …… 299
山形県 …… 248	静岡県 …… 276	愛媛県 …… 300
福島県 …… 249	愛知県 …… 278	高知県 …… 302
茨城県 …… 251	三重県 …… 280	福岡県 …… 304
栃木県 …… 253	滋賀県 …… 282	佐賀県 …… 306
群馬県 …… 254	京都府 …… 283	長崎県 …… 307
埼玉県 …… 256	大阪府 …… 284	熊本県 …… 309
千葉県 …… 258	兵庫県 …… 285	大分県 …… 311
東京都 …… 260	奈良県 …… 287	宮崎県 …… 313
神奈川県 …… 262	和歌山県 …… 288	鹿児島県 …… 314
新潟県 …… 263	鳥取県 …… 289	沖縄県 …… 316
富山県 …… 266	島根県 …… 290	

※なお、各都道府県の年齢別人口割合は、都道府県別将来推計人口（平成14年3月推計）に基づく値である。



結果表3 市区町村別、年齢（3区分）別人口割合

(1) 北海道

	年少人口割合			生産年齢人口割合			老年人口割合		
	2000年	2015年	2030年	2000年	2015年	2030年	2000年	2015年	2030年
01000 北海道	14.0	11.6	10.1	67.8	60.3	56.3	18.2	28.1	33.6
01100 札幌市	13.8	11.5	9.9	71.6	63.5	58.6	14.6	25.0	31.4
01202 函館市	12.9	10.5	8.9	67.1	58.9	54.7	19.9	30.6	36.4
01203 小樽市	11.5	10.1	9.2	65.1	56.2	54.5	23.4	33.7	36.2
01204 旭川市	13.5	11.2	9.8	68.1	59.0	55.0	18.3	29.8	35.2
01205 室蘭市	11.8	10.4	9.0	66.8	54.2	51.7	21.4	35.4	39.3
01206 釧路市	14.1	11.3	9.8	69.2	59.5	53.9	16.7	29.2	36.3
01207 帯広市	15.7	13.0	11.2	69.0	61.8	57.3	15.3	25.2	31.5
01208 北見市	14.7	12.1	10.6	68.7	60.7	56.3	16.6	27.2	33.2
01209 夕張市	8.9	7.5	7.7	57.5	45.8	45.4	33.6	46.7	46.9
01210 岩見沢市	14.0	11.8	9.7	66.5	58.8	54.1	19.5	29.5	36.2
01211 網走市	14.3	12.0	11.1	68.8	62.6	58.7	16.9	25.4	30.3
01212 留萌市	14.2	11.3	9.6	67.2	58.8	54.8	18.6	29.9	35.6
01213 苫小牧市	15.4	12.5	10.7	69.9	62.2	57.6	14.8	25.3	31.7
01214 稚内市	14.3	10.9	9.2	68.4	60.5	55.1	17.3	28.6	35.7
01215 美瑛市	11.9	10.1	9.1	63.0	54.5	51.3	25.1	35.3	39.6
01216 芦別市	11.5	9.6	8.9	59.9	50.6	48.5	28.5	39.8	42.6
01217 江別市	15.5	12.4	10.9	69.3	63.6	57.7	15.2	24.0	31.4
01218 赤平市	10.0	8.3	7.8	60.1	48.9	45.5	29.9	42.8	46.7
01219 紋別市	13.5	11.1	9.8	66.1	57.9	51.8	20.3	31.0	38.5
01220 士別市	13.5	11.8	10.5	62.3	54.8	51.1	24.2	33.4	38.4
01221 名寄市	13.9	12.2	11.5	66.2	58.9	57.1	19.9	28.9	31.4
01222 三笠市	9.2	7.5	7.4	56.7	47.6	47.0	34.1	44.8	45.6
01223 根室市	15.3	12.2	10.5	66.6	59.3	54.7	18.0	28.5	34.7
01224 千歳市	16.9	14.7	11.9	71.4	65.0	62.0	11.7	20.3	26.2
01225 滝川市	14.2	11.3	9.3	65.9	55.6	50.2	20.0	33.1	40.6
01226 砂川市	12.8	10.9	9.7	63.6	53.9	49.2	23.6	35.2	41.1
01227 歌志内市	9.5	8.0	8.2	57.9	48.0	46.2	32.6	44.0	45.6
01228 深川市	11.7	9.6	8.5	62.3	52.0	48.9	26.0	38.4	42.6
01229 富良野市	15.6	14.4	13.8	63.1	57.3	55.3	21.3	28.3	30.9
01230 登別市	13.3	11.1	9.1	66.4	54.7	50.3	20.3	34.2	40.6
01231 恵庭市	16.3	13.5	12.0	69.4	62.1	58.5	14.3	24.3	29.4
01233 伊達市	13.1	10.7	9.2	64.3	54.9	50.0	22.6	34.4	40.7
01234 北広島市	15.2	12.2	11.1	69.6	61.2	56.6	15.1	26.6	32.3
01235 石狩市	15.0	11.5	10.0	70.2	60.4	55.6	14.8	28.1	34.4
01303 当別町	17.0	12.9	10.8	66.1	62.1	56.6	17.0	25.0	32.6
01304 新篠津村	13.1	11.1	9.7	63.9	56.7	53.6	22.9	32.2	36.7
01305 厚田村	12.6	9.0	8.2	60.2	54.1	48.8	27.2	36.9	43.0
01306 浜益村	8.6	7.7	6.4	53.1	43.6	41.4	38.3	48.7	52.1
01331 松前町	13.1	8.9	6.9	60.1	49.2	40.6	26.7	41.9	52.5
01332 福島町	12.4	8.9	8.4	61.9	53.6	47.0	25.8	37.6	44.6
01333 知内町	15.3	11.4	9.8	61.7	53.8	48.5	23.1	34.9	41.6
01334 木古内町	12.4	9.6	9.2	59.4	51.6	48.9	28.2	38.8	41.9
01335 上磯町	16.1	14.8	12.0	67.0	62.7	60.7	17.0	22.5	27.4
01336 大野町	17.5	15.8	12.7	64.5	62.3	59.5	18.0	21.9	27.8
01337 七飯町	15.2	12.8	11.5	63.8	58.2	53.6	21.0	29.0	34.9
01339 戸井町	12.6	11.4	10.3	61.7	54.5	51.7	25.7	34.2	38.0
01340 恵山町	11.7	8.9	8.4	61.7	50.8	44.9	26.6	40.3	46.7
01341 樺法華村	15.5	12.0	9.8	58.9	50.5	45.0	25.6	37.5	45.2
01342 南茅部町	15.2	11.2	10.1	60.0	53.9	48.3	24.8	34.8	41.6
01343 鹿部町	17.1	12.7	11.4	64.6	57.0	54.0	18.3	30.3	34.7

結果表3 市区町村別、年齢（3区分）別人口割合

(1) 北海道一ツづきー

（%）

	年少人口割合			生産年齢人口割合			老年人口割合		
	2000年	2015年	2030年	2000年	2015年	2030年	2000年	2015年	2030年
01344 砂原町	14.1	12.4	10.8	64.7	57.2	54.6	21.2	30.4	34.6
01345 森町	13.6	11.8	10.7	62.8	55.5	53.0	23.6	32.6	36.4
01346 八雲町	16.1	12.4	10.4	64.9	62.3	58.1	19.1	25.3	31.6
01347 長万部町	12.0	9.7	8.9	60.1	55.5	52.7	27.9	34.8	38.3
01361 江差町	14.1	11.2	9.9	64.1	56.9	52.3	21.8	31.9	37.8
01362 上ノ国町	14.4	11.8	10.5	61.5	55.5	52.6	24.1	32.6	36.9
01363 厚沢部町	12.5	10.0	9.5	59.6	56.0	51.4	28.0	34.0	39.0
01364 乙部町	13.4	11.2	10.3	61.9	54.4	53.5	24.7	34.4	36.2
01365 熊石町	11.4	8.9	8.3	57.0	47.9	42.7	31.6	43.2	49.0
01366 大成町	10.1	8.0	7.1	56.0	46.7	42.9	33.8	45.3	50.0
01367 奥尻町	13.6	9.3	7.2	62.3	52.1	42.3	24.1	38.5	50.5
01368 瀬棚町	12.7	12.6	13.3	61.5	55.5	57.5	25.9	31.8	29.1
01369 北檜山町	13.2	10.6	9.4	59.1	54.1	50.6	27.7	35.3	40.0
01370 今金町	13.3	10.3	9.1	61.2	55.6	52.2	25.5	34.1	38.6
01391 島牧村	12.4	9.4	8.6	57.8	53.4	52.7	29.8	37.2	38.7
01392 寿都町	11.4	8.6	8.0	58.8	53.3	50.4	29.8	38.1	41.7
01393 黒松内町	14.2	12.6	11.0	57.4	56.9	55.3	28.4	30.4	33.7
01394 蘭越町	13.5	10.7	9.6	59.1	56.0	51.1	27.5	33.3	39.3
01395 ニセコ町	14.4	12.2	10.8	61.8	59.2	56.0	23.7	28.6	33.1
01396 真狩村	14.6	12.6	10.6	60.7	57.8	55.3	24.7	29.7	34.1
01397 留寿都村	15.0	12.0	11.4	65.4	63.5	58.1	19.7	24.5	30.5
01398 喜茂別町	10.2	8.9	9.2	64.1	55.0	51.6	25.7	36.1	39.1
01399 京極町	12.2	12.3	11.2	62.7	56.5	57.3	25.1	31.3	31.5
01400 倶知安町	15.0	11.4	9.5	68.2	61.4	54.3	16.8	27.2	36.2
01401 共和町	15.6	14.3	11.4	62.2	59.5	56.1	22.2	26.2	32.4
01402 岩内町	14.1	11.9	10.3	63.7	56.6	53.0	22.1	31.6	36.7
01403 泊村	12.0	11.2	10.9	52.4	49.8	50.5	35.6	39.0	38.6
01404 神恵内村	9.2	8.2	6.8	52.8	50.0	45.2	38.0	41.8	48.0
01405 積丹町	10.3	8.8	7.6	56.0	47.5	45.1	33.7	43.7	47.4
01406 古平町	10.2	8.5	7.9	62.1	53.5	50.6	27.7	38.0	41.5
01407 仁木町	12.5	9.4	8.6	59.5	54.0	50.7	28.0	36.6	40.7
01408 余市町	12.9	10.7	9.2	63.2	56.6	54.6	23.9	32.7	36.3
01409 赤井川村	12.2	10.8	9.0	67.3	64.4	61.4	20.6	24.8	29.6
01421 北村	14.0	10.4	9.1	60.0	54.5	49.7	26.0	35.1	41.2
01422 栗沢町	10.7	9.7	8.8	59.2	53.7	50.0	30.1	36.6	41.2
01423 南幌町	20.7	13.6	11.1	62.9	63.2	55.3	16.3	23.2	33.6
01424 奈井江町	12.6	11.1	9.8	61.1	52.5	48.5	26.3	36.4	41.7
01425 上砂川町	10.0	8.8	8.9	56.8	46.5	46.8	33.2	44.8	44.2
01427 由仁町	13.2	11.2	10.6	61.3	55.2	51.5	25.5	33.6	38.0
01428 長沼町	14.7	13.1	11.7	62.9	57.4	54.0	22.4	29.5	34.3
01429 栗山町	12.9	11.7	10.7	62.6	53.1	51.1	24.6	35.2	38.3
01430 月形町	10.9	8.2	7.0	64.4	58.7	52.0	24.7	33.1	41.0
01431 浦臼町	11.6	10.1	9.1	58.2	52.2	49.0	30.3	37.7	41.9
01432 新十津川町	14.0	12.6	10.9	60.8	52.8	50.4	25.2	34.6	38.8
01433 妹背牛町	11.9	10.0	9.1	60.5	50.6	48.7	27.6	39.4	42.3
01434 秩父別町	12.5	9.6	9.0	58.0	49.5	47.2	29.5	40.8	43.7
01436 雨竜町	13.1	11.6	10.4	59.8	52.0	50.9	27.2	36.4	38.6
01437 北竜町	12.4	10.0	9.0	58.7	49.3	47.5	28.9	40.7	43.5
01438 沼田町	12.5	10.4	9.5	59.2	52.2	49.5	28.2	37.3	41.0
01439 幌加内町	10.3	10.1	9.0	60.4	51.3	52.5	29.3	38.5	38.5

結果表3 市区町村別、年齢(3区分)別人口割合

(1) 北海道一ツづきー

(%)

	年少人口割合			生産年齢人口割合			老年人口割合		
	2000年	2015年	2030年	2000年	2015年	2030年	2000年	2015年	2030年
01452 鷹栖町	13.5	13.7	12.7	63.1	58.5	56.4	23.3	27.8	30.8
01453 東神楽町	18.9	15.6	12.9	62.5	58.6	54.6	18.6	25.7	32.5
01454 当麻町	11.9	10.7	9.5	60.3	53.1	52.4	27.7	36.2	38.1
01455 比布町	11.1	10.3	9.6	60.6	53.2	51.6	28.3	36.5	38.8
01456 愛別町	11.8	10.2	9.1	60.8	52.7	52.8	27.5	37.1	38.1
01457 上川町	9.8	9.1	8.7	64.3	52.5	49.9	25.9	38.4	41.4
01458 東川町	13.5	12.6	10.9	63.4	57.5	56.6	23.2	30.0	32.4
01459 美瑛町	12.2	11.8	11.0	61.3	54.5	52.7	26.5	33.8	36.3
01460 上富良野町	15.6	14.5	12.7	65.8	59.4	59.2	18.6	26.1	28.2
01461 中富良野町	15.4	14.2	13.4	60.2	55.6	53.6	24.4	30.2	33.0
01462 南富良野町	14.0	11.9	10.2	61.9	59.1	58.0	24.1	29.0	31.8
01463 占冠村	12.2	11.6	9.8	72.3	69.0	64.5	15.4	19.4	25.7
01464 和寒町	10.8	9.1	8.5	58.8	50.2	49.0	30.4	40.7	42.5
01465 剣淵町	12.4	10.2	8.4	59.7	54.2	47.6	27.9	35.6	44.0
01466 朝日町	9.1	7.8	7.0	58.7	44.6	47.9	32.2	47.7	45.1
01467 風連町	13.0	9.6	8.9	58.2	52.4	48.3	28.8	38.0	42.8
01468 下川町	10.7	8.8	8.3	59.5	52.7	52.6	29.8	38.5	39.2
01469 美深町	13.0	11.4	10.3	61.3	54.2	53.9	25.7	34.4	35.8
01470 音威子府村	14.1	10.8	8.9	65.3	60.9	52.7	20.6	28.3	38.4
01471 中川町	13.2	9.6	7.8	61.7	53.2	50.1	25.0	37.2	42.0
01481 増毛町	11.8	9.2	8.9	55.5	50.3	46.8	32.7	40.6	44.3
01482 小平町	11.4	9.2	8.5	61.6	55.1	51.8	27.0	35.7	39.7
01483 苫前町	12.7	12.5	12.8	58.9	55.7	59.4	28.4	31.8	27.8
01484 羽幌町	12.5	9.1	7.4	60.6	52.5	48.8	26.8	38.4	43.7
01485 初山別村	13.0	11.7	8.8	58.0	54.7	52.7	29.0	33.6	38.5
01486 遠別町	13.3	10.4	8.9	61.0	55.9	51.8	25.7	33.7	39.3
01487 天塩町	14.4	12.4	10.4	63.0	59.1	56.5	22.7	28.5	33.1
01488 幌延町	13.2	8.8	8.5	65.4	60.4	50.5	21.4	30.8	41.1
01511 猿払村	17.7	13.0	10.2	61.8	60.3	54.1	20.5	26.8	35.7
01512 浜頓別町	14.9	11.3	9.6	65.0	56.3	50.9	20.1	32.3	39.6
01513 中頓別町	12.0	9.9	8.8	62.9	52.8	49.5	25.1	37.4	41.7
01514 枝幸町	14.9	11.8	10.4	64.0	56.5	51.8	21.1	31.7	37.8
01515 歌登町	14.7	12.4	10.8	60.6	52.8	48.0	24.7	34.7	41.2
01516 豊富町	15.2	11.1	9.6	62.4	59.8	53.9	22.4	29.1	36.6
01517 礼文町	12.8	9.1	7.4	60.7	55.7	49.0	26.5	35.1	43.6
01518 利尻町	10.7	8.5	5.7	60.6	55.3	47.8	28.7	36.2	46.5
01519 利尻富士町	11.9	7.8	6.3	57.6	50.5	38.6	30.6	41.8	55.1
01541 東藻琴村	14.7	12.2	11.5	61.9	56.4	51.4	23.4	31.5	37.1
01542 女満別町	16.0	14.2	12.5	61.3	57.3	55.0	22.7	28.4	32.5
01543 美幌町	15.1	12.2	10.4	65.1	57.1	52.2	19.8	30.7	37.4
01544 津別町	13.3	9.5	8.8	58.7	50.6	46.6	28.0	39.9	44.6
01545 斜里町	14.6	10.9	9.7	65.0	58.6	52.8	20.4	30.5	37.6
01546 清里町	14.1	11.9	11.2	61.2	55.3	53.3	24.7	32.8	35.5
01547 小清水町	14.7	11.6	10.3	60.7	53.8	50.2	24.6	34.6	39.5
01548 端野町	15.0	14.3	12.4	62.5	55.3	54.5	22.5	30.4	33.1
01549 訓子府町	14.3	11.8	9.7	62.1	54.5	51.0	23.7	33.8	39.3
01550 置戸町	11.4	9.7	9.6	60.3	51.7	49.5	28.3	38.5	40.8
01551 留辺蘂町	11.5	8.6	7.8	61.3	51.0	45.7	27.2	40.3	46.5
01552 佐呂間町	13.2	10.0	8.9	59.9	51.7	47.3	26.9	38.2	43.8
01553 常呂町	16.5	13.4	12.3	60.3	56.7	53.4	23.2	29.9	34.4

結果表3 市区町村別、年齢（3区分）別人口割合

(1) 北海道一つづき

(%)

	年少人口割合			生産年齢人口割合			老年人口割合		
	2000年	2015年	2030年	2000年	2015年	2030年	2000年	2015年	2030年
01554 生田原町	13.2	9.3	8.0	57.2	49.5	47.9	29.6	41.2	44.0
01555 遠軽町	14.4	12.3	10.0	63.5	54.2	51.1	22.1	33.5	38.8
01556 丸瀬布町	10.0	8.5	7.4	55.6	45.2	46.5	34.4	46.3	46.0
01557 白滝村	12.5	9.6	7.3	63.7	53.1	51.5	23.8	37.3	41.2
01558 上湧別町	13.2	11.3	10.0	59.2	51.8	49.7	27.6	36.9	40.3
01559 湧別町	16.5	12.6	10.7	58.9	56.6	51.9	24.6	30.9	37.3
01560 滝上町	11.5	9.2	8.4	58.0	52.6	49.8	30.5	38.3	41.8
01561 興部町	14.8	12.6	10.4	63.4	58.3	55.7	21.8	29.1	33.9
01562 西興部村	11.1	10.0	8.2	59.5	57.5	50.9	29.4	32.4	41.0
01563 雄武町	13.8	10.5	9.5	63.0	59.3	54.1	23.2	30.2	36.4
01571 豊浦町	13.0	10.1	8.6	57.2	53.3	49.9	29.9	36.6	41.4
01572 虻田町	13.1	10.6	9.1	63.2	53.8	50.5	23.7	35.5	40.4
01573 洞爺村	12.4	8.7	7.6	56.1	50.6	46.3	31.5	40.7	46.1
01574 大滝村	8.7	7.1	7.1	52.5	42.5	42.2	38.8	50.4	50.7
01575 壮瞥町	11.0	8.9	7.9	58.2	48.5	42.8	30.8	42.7	49.3
01578 白老町	12.8	10.0	9.1	64.1	51.4	47.7	23.1	38.6	43.2
01579 早来町	13.7	11.3	10.4	64.9	57.2	53.4	21.4	31.5	36.2
01580 追分町	13.3	12.0	10.3	59.9	53.4	54.2	26.8	34.5	35.5
01581 厚真町	14.8	11.2	10.3	59.1	54.7	51.2	26.1	34.1	38.5
01582 鶴川町	14.6	12.5	10.7	62.7	55.1	51.8	22.6	32.4	37.4
01583 穂別町	14.5	12.8	10.5	59.4	55.8	55.7	26.1	31.4	33.8
01601 日高町	12.2	11.1	10.5	64.1	55.4	54.0	23.7	33.4	35.5
01602 平取町	15.2	12.3	10.9	61.8	56.5	54.6	23.0	31.2	34.6
01603 門別町	14.2	11.7	9.9	65.2	59.9	56.5	20.6	28.4	33.7
01604 新冠町	14.4	11.8	10.8	63.7	59.6	56.4	21.9	28.7	32.8
01605 静内町	15.2	12.1	10.0	66.1	56.6	50.9	18.7	31.3	39.1
01606 三石町	14.2	11.9	10.7	58.0	53.7	51.2	27.8	34.3	38.1
01607 浦河町	15.1	13.6	11.5	65.3	60.1	57.0	19.6	26.2	31.5
01608 様似町	14.3	11.3	10.0	61.7	57.2	52.2	24.0	31.5	37.9
01609 えりも町	16.3	13.0	11.4	62.5	58.6	54.2	21.2	28.4	34.3
01631 音更町	16.2	14.5	12.7	65.7	58.9	55.1	18.1	26.6	32.2
01632 士幌町	15.4	11.5	10.7	62.0	58.3	51.3	22.6	30.1	38.0
01633 上士幌町	13.3	10.7	9.6	62.5	55.8	52.6	24.2	33.5	37.8
01634 鹿追町	17.4	13.6	11.3	62.6	60.0	56.3	20.0	26.5	32.4
01635 新得町	12.6	11.1	10.6	63.4	56.8	54.5	24.0	32.2	34.9
01636 清水町	14.5	11.5	11.0	61.4	55.2	52.0	24.1	33.3	37.1
01637 芽室町	17.0	14.8	12.5	64.2	59.3	55.8	18.8	26.0	31.7
01638 中札内村	15.6	13.5	11.9	65.2	60.3	56.6	19.1	26.2	31.4
01639 更別村	18.1	14.8	12.5	60.1	57.8	54.8	21.8	27.4	32.7
01640 忠類村	12.7	11.7	11.6	62.1	53.9	51.7	25.2	34.4	36.7
01641 大樹町	14.5	12.0	10.8	62.1	54.6	49.5	23.4	33.4	39.8
01642 広尾町	16.5	12.2	9.5	62.9	55.0	49.7	20.6	32.8	40.8
01643 幕別町	16.4	14.3	12.1	65.1	58.3	54.6	18.5	27.4	33.2
01644 池田町	13.8	11.6	9.9	60.0	51.8	48.9	26.2	36.6	41.1
01645 豊頃町	14.1	10.7	10.0	59.3	52.6	46.1	26.6	36.7	43.8
01646 本別町	12.7	9.7	8.0	63.4	54.3	50.4	24.0	36.0	41.6
01647 足寄町	12.8	9.6	7.9	60.8	51.8	48.1	26.4	38.6	44.0
01648 陸別町	12.0	9.5	8.1	59.4	51.1	49.8	28.7	39.4	42.2
01649 浦幌町	14.0	9.9	8.1	61.0	53.3	44.8	24.9	36.9	47.1
01661 釧路町	18.4	13.7	12.0	69.6	64.0	55.5	12.0	22.4	32.4

結果表3 市区町村別、年齢（3区分）別人口割合

(1) 北海道—つづき—

	年少人口割合			生産年齢人口割合			老年人口割合		
	2000年	2015年	2030年	2000年	2015年	2030年	2000年	2015年	2030年
01662 厚岸町	16.2	11.6	10.1	63.0	56.7	51.1	20.7	31.8	38.7
01663 浜中町	16.7	11.8	10.5	62.6	59.7	51.9	20.8	28.5	37.6
01664 標茶町	15.4	11.7	10.6	63.0	57.9	51.3	21.6	30.4	38.1
01665 弟子屈町	13.6	10.8	9.2	63.8	54.3	49.1	22.6	34.9	41.7
01666 阿寒町	13.3	11.4	9.8	65.7	54.5	49.0	21.0	34.1	41.2
01667 鶴居村	14.6	13.1	10.7	61.0	55.7	51.8	24.3	31.2	37.5
01668 白糠町	14.3	11.1	9.6	63.1	54.2	49.5	22.5	34.7	41.0
01669 音別町	15.9	12.4	9.7	62.0	57.9	47.3	22.1	29.7	42.9
01691 別海町	17.9	13.4	11.3	64.5	61.8	54.4	17.7	24.8	34.3
01692 中標津町	17.0	14.6	13.1	68.8	62.1	57.4	14.2	23.4	29.6
01693 標津町	17.6	14.3	11.8	64.4	56.2	52.0	18.0	29.5	36.2
01694 羅臼町	18.6	13.1	10.4	65.8	61.6	54.5	15.5	25.3	35.1

結果表3 市区町村別、年齢（3区分）別人口割合

(2) 青森県

(%)

	年少人口割合			生産年齢人口割合			老年人口割合		
	2000年	2015年	2030年	2000年	2015年	2030年	2000年	2015年	2030年
02000 青森県	15.1	12.6	11.1	65.4	59.8	55.7	19.5	27.7	33.2
02201 青森市	14.8	12.4	10.9	68.3	62.3	58.9	17.0	25.3	30.2
02202 弘前市	14.6	12.3	10.9	66.1	60.6	57.3	19.3	27.1	31.8
02203 八戸市	16.3	13.3	11.7	67.9	60.4	55.7	15.8	26.3	32.7
02204 黒石市	16.0	13.8	11.9	63.8	60.2	57.7	20.2	26.1	30.4
02205 五所川原市	15.9	13.4	11.3	64.5	59.8	55.8	19.6	26.8	32.9
02206 十和田市	16.0	13.2	11.0	66.5	58.8	53.5	17.4	28.0	35.5
02207 三沢市	18.0	16.1	14.8	66.1	62.4	59.2	15.8	21.6	26.1
02208 むつ市	16.9	14.2	12.6	66.8	60.6	55.5	16.3	25.2	31.9
02301 平内町	13.2	9.0	8.1	63.7	57.3	49.3	23.1	33.7	42.7
02302 蟹田町	13.2	9.1	7.3	59.0	53.1	43.4	27.8	37.8	49.3
02303 今別町	11.3	6.9	4.4	56.5	42.9	29.5	32.3	50.2	66.1
02304 蓬田村	13.8	10.0	8.8	59.0	53.7	46.4	27.2	36.3	44.8
02305 平舘村	9.1	6.8	7.3	59.4	53.6	50.0	31.4	39.6	42.7
02306 三厩村	9.6	6.2	5.9	58.0	41.3	36.8	32.3	52.5	57.3
02321 鯨ヶ沢町	13.8	10.3	9.2	58.8	54.5	49.6	27.4	35.2	41.2
02322 木造町	12.9	10.1	10.3	61.4	56.4	50.8	25.7	33.5	38.8
02323 深浦町	13.0	9.6	8.3	59.8	52.7	47.1	27.1	37.7	44.6
02324 森田村	15.0	13.9	12.2	61.1	58.2	55.8	23.9	27.9	31.9
02325 岩崎村	9.2	6.7	6.5	57.2	45.7	41.7	33.6	47.5	51.8
02326 柏村	15.7	16.3	14.7	63.2	59.6	59.5	21.2	24.1	25.8
02327 稲垣村	14.1	10.8	9.8	60.8	55.5	49.7	25.0	33.7	40.6
02328 車力村	14.8	11.6	9.5	63.0	57.4	51.6	22.3	31.1	38.8
02341 岩木町	14.7	12.0	10.8	61.4	58.4	52.9	23.9	29.7	36.3
02342 相馬村	15.7	13.2	11.0	60.3	57.6	54.4	24.1	29.1	34.6
02343 西目屋村	11.7	8.6	8.4	55.2	50.6	46.9	33.1	40.9	44.7
02361 藤崎町	15.2	12.5	11.0	62.4	60.0	56.1	22.4	27.5	33.0
02362 大鰐町	12.8	9.8	9.0	61.3	54.4	50.0	25.9	35.8	40.9
02363 尾上町	14.4	12.8	11.2	63.7	59.2	56.3	21.8	28.0	32.5
02364 浪岡町	14.7	12.3	11.4	63.6	60.2	56.5	21.7	27.5	32.1
02365 平賀町	14.6	12.3	11.1	63.6	59.9	55.8	21.8	27.8	33.1
02366 常盤村	14.4	12.1	11.0	62.1	59.6	54.9	23.5	28.3	34.1
02367 田舎館村	14.1	11.3	10.7	62.8	57.8	53.4	23.1	31.0	35.9
02368 碓ヶ関村	11.7	9.3	8.7	59.4	53.0	50.6	28.9	37.7	40.7
02381 板柳町	14.2	12.2	11.2	62.9	58.5	55.4	22.8	29.3	33.4
02382 金木町	13.4	10.1	8.7	60.1	53.9	48.1	26.5	35.9	43.2
02383 中里町	13.8	10.1	8.9	61.8	55.4	47.7	24.4	34.5	43.4
02384 鶴田町	14.6	12.6	12.1	61.7	56.7	54.1	23.7	30.7	33.8
02385 市浦村	13.3	9.2	7.4	59.2	52.7	45.8	27.6	38.1	46.8
02386 小泊村	14.5	11.9	11.4	63.3	55.1	51.9	22.3	33.0	36.7
02401 野辺地町	13.9	9.6	8.0	65.2	58.6	53.9	20.9	31.8	38.1
02402 七戸町	14.3	11.8	10.1	62.1	55.3	50.7	23.6	32.9	39.2
02403 百石町	16.5	13.9	13.0	65.4	59.1	54.7	18.1	27.1	32.3
02404 十和田湖町	13.1	10.8	10.5	61.0	53.1	49.2	25.8	36.1	40.2
02405 六戸町	14.9	12.1	11.7	62.9	56.8	50.5	22.2	31.1	37.9
02406 横浜町	13.6	11.1	10.1	63.0	55.8	55.2	23.3	33.1	34.7
02407 上北町	15.4	12.5	10.7	63.1	55.3	50.2	21.5	32.2	39.1
02408 東北町	14.8	11.5	9.6	62.0	56.0	50.1	23.3	32.5	40.3
02409 天間林村	13.3	10.2	9.1	63.1	56.2	48.3	23.6	33.6	42.6
02410 下田町	19.2	17.1	13.7	65.9	63.3	58.7	14.9	19.6	27.7
02411 六ヶ所村	14.7	11.6	9.6	68.6	65.3	57.7	16.7	23.1	32.7

結果表3 市区町村別、年齢（3区分）別人口割合

(2) 青森県—つづき—

	(%)								
	年少人口割合			生産年齢人口割合			老年人口割合		
	2000年	2015年	2030年	2000年	2015年	2030年	2000年	2015年	2030年
02421 川内町	13.1	9.7	8.9	59.5	52.0	47.8	27.4	38.3	43.3
02422 大畑町	12.9	9.9	9.4	62.0	52.9	47.1	25.1	37.2	43.5
02423 大間町	17.3	14.2	11.9	62.7	59.7	56.1	20.1	26.2	32.0
02424 東通村	14.7	11.1	10.4	62.9	60.0	53.9	22.4	28.9	35.7
02425 風間浦村	14.9	11.4	11.7	59.5	53.7	49.6	25.6	35.0	38.8
02426 佐井村	12.2	9.1	8.4	59.6	53.7	48.5	28.2	37.2	43.2
02427 脇野沢村	12.6	9.2	9.6	60.7	55.3	47.6	26.7	35.5	42.8
02441 三戸町	14.0	11.1	9.6	60.1	53.6	48.5	25.8	35.2	41.9
02442 五戸町	14.5	11.5	10.6	62.1	56.9	50.7	23.4	31.5	38.6
02443 田子町	14.7	10.8	9.6	58.3	52.7	47.5	27.0	36.4	42.9
02444 名川町	14.0	10.4	9.5	59.4	54.4	48.7	26.6	35.1	41.8
02445 南部町	14.5	11.8	9.3	58.7	53.6	50.2	26.8	34.6	40.5
02446 階上町	16.3	13.0	10.5	68.7	65.9	60.4	15.0	21.1	29.1
02447 福地村	17.3	13.6	11.0	62.8	59.5	54.6	19.9	26.9	34.4
02448 南郷村	13.5	10.2	9.9	60.4	56.0	48.7	26.0	33.8	41.4
02449 倉石村	15.2	12.7	11.3	57.8	54.6	52.0	27.0	32.7	36.7
02450 新郷村	12.2	8.8	8.7	55.6	49.3	42.6	32.2	41.8	48.6

結果表3 市区町村別、年齢（3区分）別人口割合

(3) 岩手県

(%)

	年少人口割合			生産年齢人口割合			老年人口割合		
	2000年	2015年	2030年	2000年	2015年	2030年	2000年	2015年	2030年
03000 岩手県	15.0	13.0	11.8	63.5	58.7	55.9	21.5	28.3	32.3
03201 盛岡市	15.3	13.1	11.7	69.1	63.4	60.0	15.6	23.5	28.3
03202 宮古市	15.0	12.9	11.6	63.5	55.3	52.1	21.6	31.8	36.3
03203 大船渡市	14.9	13.0	11.4	62.0	54.3	51.0	23.0	32.8	37.6
03204 水沢市	15.4	14.0	12.7	64.1	57.9	56.3	20.5	28.1	31.0
03205 花巻市	14.8	13.3	12.0	64.7	58.9	57.9	20.4	27.7	30.2
03206 北上市	16.1	15.0	14.0	65.5	61.8	60.1	18.4	23.2	25.9
03207 久慈市	17.7	15.1	13.1	62.8	58.0	53.7	19.4	26.9	33.2
03208 遠野市	14.0	12.0	11.0	59.1	53.7	50.5	26.9	34.3	38.6
03209 一関市	14.8	13.5	12.0	64.1	59.7	57.3	21.0	26.9	30.7
03210 陸前高田市	14.3	11.5	9.8	59.1	52.4	48.4	26.6	36.1	41.8
03211 釜石市	13.1	11.4	9.9	60.4	51.1	48.0	26.4	37.5	42.1
03212 江刺市	14.1	12.3	11.4	58.5	55.7	54.0	27.4	32.0	34.5
03213 二戸市	15.6	14.2	13.2	61.5	57.9	56.0	22.9	27.8	30.8
03301 雫石町	14.4	12.2	11.7	63.4	58.7	55.4	22.3	29.1	32.9
03302 葛巻町	13.2	8.9	7.5	57.1	51.1	44.2	29.6	39.9	48.3
03303 岩手町	14.8	11.2	9.4	60.8	55.9	49.7	24.4	32.9	40.9
03304 西根町	15.3	13.0	11.0	62.7	58.6	54.0	22.0	28.4	35.0
03305 滝沢村	17.2	15.3	13.1	71.7	66.3	61.8	11.0	18.4	25.1
03306 松尾村	12.7	10.8	10.7	60.8	55.8	49.9	26.5	33.5	39.5
03307 玉山村	14.4	11.7	10.6	62.1	57.6	51.2	23.4	30.7	38.2
03321 紫波町	16.2	13.8	12.3	63.9	60.6	57.6	19.9	25.6	30.1
03322 矢巾町	17.6	16.2	14.1	67.0	65.3	63.4	15.4	18.5	22.5
03341 大迫町	12.7	10.2	10.5	57.5	52.0	48.3	29.8	37.8	41.2
03342 石鳥谷町	14.1	12.1	11.6	60.9	55.9	54.1	25.0	32.0	34.3
03361 東和町	12.6	11.2	11.2	57.7	54.1	51.0	29.7	34.7	37.8
03363 湯田町	11.6	9.3	9.7	53.1	46.2	42.9	35.3	44.5	47.4
03365 沢内村	13.5	9.9	10.3	54.3	50.3	47.6	32.2	39.8	42.1
03381 金ヶ崎町	15.0	12.9	11.8	62.9	60.9	57.9	22.1	26.2	30.3
03382 前沢町	13.9	11.3	10.6	59.7	54.9	50.6	26.4	33.8	38.8
03383 胆沢町	14.9	11.6	11.2	60.5	56.6	52.2	24.6	31.8	36.6
03384 衣川村	15.7	11.4	10.7	58.6	56.7	51.0	25.7	31.9	38.4
03401 花泉町	13.8	11.4	10.8	58.6	55.6	50.4	27.6	33.0	38.8
03402 平泉町	13.7	11.1	10.6	60.5	55.8	51.1	25.8	33.1	38.3
03421 大東町	13.7	10.9	10.5	55.2	51.7	47.3	31.1	37.4	42.3
03422 藤沢町	14.0	10.9	10.5	55.9	54.5	48.3	30.1	34.6	41.2
03423 千厩町	14.7	13.3	11.2	58.8	54.2	50.9	26.5	32.4	37.9
03424 東山町	14.8	12.3	10.9	58.5	53.2	51.0	26.7	34.5	38.1
03425 室根村	13.8	11.3	10.7	56.2	53.5	48.0	30.0	35.2	41.2
03426 川崎村	13.9	12.0	11.6	56.8	53.5	48.2	29.3	34.6	40.2
03441 住田町	12.0	9.3	9.6	55.0	50.2	45.7	33.0	40.5	44.8
03461 大槌町	14.8	12.2	11.4	61.0	52.8	48.4	24.2	35.0	40.2
03462 宮守村	12.8	10.5	10.2	56.2	52.7	48.4	30.9	36.8	41.3
03481 田老町	14.4	11.0	8.2	60.7	51.5	44.0	24.9	37.4	47.8
03482 山田町	15.1	13.5	11.5	61.2	52.6	50.9	23.7	34.0	37.6
03483 岩泉町	13.7	9.7	8.5	57.1	49.5	43.3	29.2	40.9	48.2
03484 田野畑村	15.5	12.7	10.8	57.7	51.9	46.6	26.8	35.4	42.7
03485 普代村	14.7	11.7	10.4	62.0	54.5	47.1	23.4	33.9	42.4
03486 新里村	12.8	10.5	9.9	56.5	49.1	43.8	30.7	40.4	46.3
03487 川井村	11.6	9.6	8.9	52.9	45.3	41.3	35.5	45.1	49.8
03501 軽米町	15.0	12.0	10.5	58.9	54.3	49.7	26.1	33.7	39.9

結果表3 市区町村別、年齢（3区分）別人口割合

(3) 岩手県一つづき

	年少人口割合			生産年齢人口割合			老年人口割合		
	2000年	2015年	2030年	2000年	2015年	2030年	2000年	2015年	2030年
03502 種市町	15.9	13.1	11.4	61.5	54.2	49.4	22.7	32.7	39.1
03503 野田村	18.3	13.4	11.2	58.8	56.0	50.2	22.9	30.6	38.6
03504 山形村	13.5	9.0	8.4	57.6	53.0	44.8	28.9	38.0	46.8
03505 大野村	17.0	13.3	11.4	60.6	56.6	52.2	22.5	30.1	36.4
03506 九戸村	13.3	9.9	9.0	59.3	52.6	47.3	27.5	37.4	43.6
03521 浄法寺町	12.7	9.0	8.7	58.7	52.6	45.6	28.6	38.4	45.7
03523 安代町	12.8	9.8	10.0	54.6	47.9	45.1	32.6	42.3	44.9
03524 一戸町	12.6	10.0	9.2	60.0	55.5	47.9	27.3	34.6	43.0

結果表3 市区町村別、年齢（3区分）別人口割合

(4) 宮城県

(%)

	年少人口割合			生産年齢人口割合			老年人口割合		
	2000年	2015年	2030年	2000年	2015年	2030年	2000年	2015年	2030年
04000 宮城県	15.0	13.4	11.9	67.7	62.5	59.7	17.3	24.1	28.4
04100 仙台市	14.6	13.5	11.8	72.2	65.7	63.3	13.2	20.8	24.9
04202 石巻市	15.2	14.5	13.3	67.0	58.9	57.8	17.8	26.6	28.9
04203 塩竈市	14.2	11.8	10.0	66.5	58.4	54.3	19.3	29.8	35.7
04204 古川市	17.0	15.7	14.3	66.2	64.2	62.2	16.7	20.1	23.5
04205 気仙沼市	14.6	12.7	10.9	64.0	53.5	49.9	21.4	33.8	39.2
04206 白石市	14.3	11.5	9.8	62.5	58.3	53.3	23.2	30.3	36.9
04207 名取市	17.5	15.6	13.3	67.9	63.5	60.6	14.6	20.9	26.1
04208 角田市	14.5	11.8	10.4	62.7	59.0	54.0	22.7	29.2	35.6
04209 多賀城市	16.3	15.3	12.6	71.3	63.3	61.1	12.4	21.4	26.4
04211 岩沼市	15.9	14.3	12.5	68.3	62.8	59.8	15.8	22.9	27.7
04301 蔵王町	15.5	12.9	11.8	60.8	58.4	53.4	23.8	28.7	34.8
04302 七ヶ宿町	11.6	11.1	10.6	51.8	52.1	52.1	36.6	36.8	37.3
04321 大河原町	15.6	14.6	11.9	66.9	60.8	58.4	17.5	24.6	29.7
04322 村田町	15.5	13.2	12.1	62.2	58.9	55.5	22.4	27.9	32.4
04323 柴田町	14.8	12.6	11.6	69.3	62.3	58.5	16.0	25.1	29.9
04324 川崎町	15.2	12.3	11.2	60.8	58.1	52.5	24.0	29.6	36.4
04341 丸森町	13.2	10.3	9.4	57.9	55.2	50.0	28.9	34.4	40.6
04361 亘理町	15.5	12.9	11.3	66.1	61.5	56.5	18.4	25.7	32.2
04362 山元町	13.1	10.4	9.3	63.0	55.0	50.5	23.9	34.6	40.2
04401 松島町	13.0	11.1	10.0	65.1	56.9	53.2	21.8	32.0	36.8
04404 七ヶ浜町	17.3	13.9	12.0	67.6	61.8	57.4	15.1	24.2	30.5
04406 利府町	20.3	15.3	13.3	67.9	66.5	59.6	11.7	18.3	27.1
04421 大和町	17.1	15.6	13.0	65.0	64.0	61.4	17.9	20.4	25.5
04422 大郷町	13.5	12.2	11.9	61.9	59.1	53.9	24.6	28.7	34.2
04423 富谷町	18.8	16.8	14.7	71.9	66.2	63.4	9.2	17.1	21.8
04424 大衡村	16.4	14.0	12.1	63.3	61.7	58.1	20.2	24.3	29.8
04441 中新田町	14.9	12.2	10.1	62.0	58.1	53.7	23.1	29.7	36.2
04442 小野田町	13.6	10.3	8.8	59.0	54.3	48.8	27.4	35.4	42.4
04443 宮崎町	13.8	9.1	8.2	57.8	56.3	45.4	28.3	34.6	46.4
04444 色麻町	14.2	11.7	10.8	62.5	60.6	54.6	23.3	27.7	34.6
04461 松山町	14.7	12.0	10.8	62.3	60.2	54.3	23.0	27.8	34.9
04462 三本木町	14.1	11.8	11.1	65.5	61.9	56.8	20.4	26.3	32.1
04463 鹿島台町	13.9	12.4	10.7	63.8	59.2	55.8	22.3	28.3	33.5
04481 岩出山町	12.3	9.2	9.3	59.6	54.7	47.0	28.1	36.1	43.8
04482 鳴子町	12.5	8.8	8.0	58.1	51.8	45.1	29.3	39.4	46.9
04501 涌谷町	13.7	10.8	9.7	63.1	57.4	50.1	23.1	31.8	40.2
04502 田尻町	13.7	11.8	11.0	61.2	58.2	53.6	25.1	30.0	35.3
04503 小牛田町	13.8	12.0	10.6	64.0	58.4	54.3	22.2	29.6	35.2
04504 南郷町	13.2	11.2	10.7	60.6	57.3	51.7	26.2	31.5	37.7
04521 築館町	13.2	11.6	10.6	62.4	57.3	52.9	24.4	31.1	36.5
04522 若柳町	13.4	11.3	10.7	57.8	55.2	50.8	28.8	33.5	38.5
04523 栗駒町	13.6	10.7	10.3	56.9	53.6	47.9	29.5	35.7	41.8
04524 高清水町	14.4	11.8	10.6	62.2	56.9	51.0	23.4	31.4	38.3
04525 一迫町	12.6	9.6	9.5	57.4	53.7	47.0	30.1	36.7	43.5
04526 瀬峰町	13.8	12.6	12.2	62.2	59.0	55.3	24.0	28.4	32.5
04527 鶯沢町	14.2	12.3	11.8	54.6	52.2	50.5	31.2	35.5	37.6
04528 金成町	14.0	11.1	10.5	58.6	55.6	50.2	27.4	33.2	39.3
04529 志波姫町	14.2	11.3	10.6	59.4	57.7	51.7	26.4	31.0	37.6
04530 花山村	11.0	9.5	9.6	52.9	51.1	42.6	36.1	39.4	47.9
04541 迫町	16.2	14.9	14.0	62.4	61.4	59.3	21.4	23.7	26.7

結果表3 市区町村別、年齢（3区分）別人口割合

(4) 宮城県—つづき—

(%)

	年少人口割合			生産年齢人口割合			老年人口割合		
	2000年	2015年	2030年	2000年	2015年	2030年	2000年	2015年	2030年
04542 登米町	14.0	11.6	10.9	56.6	54.6	49.2	29.4	33.9	40.0
04543 東和町	13.1	9.9	9.5	56.7	54.9	46.8	30.2	35.2	43.7
04544 中田町	15.5	13.1	11.2	58.5	58.5	53.2	26.0	28.4	35.6
04545 豊里町	14.7	12.0	10.5	60.6	57.8	50.2	24.7	30.1	39.3
04546 米山町	14.1	11.4	10.9	60.3	58.5	52.2	25.6	30.1	36.8
04547 石越町	13.9	11.6	11.2	60.1	58.1	53.1	26.1	30.3	35.7
04548 南方町	15.4	12.9	11.9	61.0	60.9	55.9	23.6	26.2	32.2
04561 河北町	14.3	11.1	10.3	59.3	55.8	48.0	26.4	33.1	41.7
04562 矢本町	16.8	15.0	12.4	67.1	60.4	57.2	16.2	24.6	30.3
04563 雄勝町	14.3	8.7	7.5	54.1	46.6	38.3	31.6	44.7	54.1
04564 河南町	14.0	11.1	10.0	61.2	57.5	51.4	24.7	31.4	38.5
04565 桃生町	14.0	11.3	9.8	61.2	56.1	49.2	24.8	32.7	41.0
04566 鳴瀬町	14.7	12.5	11.0	63.1	56.9	53.7	22.1	30.6	35.3
04567 北上町	14.2	11.1	9.7	59.7	55.5	48.2	26.1	33.4	42.1
04581 女川町	13.0	11.1	9.8	62.3	51.4	48.6	24.7	37.5	41.6
04582 牡鹿町	11.8	8.3	7.9	54.7	49.2	43.9	33.4	42.5	48.2
04601 志津川町	15.6	14.0	12.7	60.1	55.3	51.2	24.2	30.6	36.1
04602 津山町	14.8	11.0	9.9	56.6	55.0	47.4	28.6	34.0	42.7
04603 本吉町	14.7	12.0	10.7	60.3	55.0	49.2	25.0	33.1	40.0
04604 唐桑町	14.2	11.4	9.7	60.3	52.6	44.0	25.5	36.0	46.3
04605 歌津町	16.6	12.6	10.2	59.8	55.3	47.9	23.6	32.1	41.9

結果表3 市区町村別、年齢（3区分）別人口割合

(5) 秋田県

(%)

	年少人口割合			生産年齢人口割合			老年人口割合		
	2000年	2015年	2030年	2000年	2015年	2030年	2000年	2015年	2030年
05000 秋田県	13.7	11.7	10.5	62.8	57.1	53.3	23.5	31.2	36.2
05201 秋田市	14.4	12.5	11.0	68.1	61.7	58.4	17.5	25.7	30.5
05202 能代市	13.2	12.1	11.1	62.6	55.8	53.9	24.1	32.1	35.0
05203 横手市	13.9	11.7	10.4	61.7	56.1	51.9	24.5	32.2	37.6
05204 大館市	13.4	12.2	11.3	62.4	54.9	52.3	24.2	32.8	36.5
05205 本荘市	14.8	13.1	11.8	64.9	60.6	58.4	20.3	26.4	29.8
05206 男鹿市	11.3	8.4	7.1	62.2	53.6	47.3	26.5	38.0	45.6
05207 湯沢市	14.8	12.9	11.4	60.4	56.7	52.9	24.8	30.4	35.7
05208 大曲市	13.9	12.5	10.1	62.9	57.3	54.0	23.2	30.2	35.9
05209 鹿角市	13.7	11.4	9.9	59.6	53.5	49.3	26.7	35.1	40.8
05303 小坂町	12.0	10.8	10.2	59.0	51.9	49.9	29.0	37.3	39.9
05321 鷹巣町	13.4	11.0	9.7	60.5	53.6	49.4	26.1	35.4	40.9
05322 比内町	13.6	11.3	10.5	59.2	53.9	48.4	27.2	34.8	41.1
05323 森吉町	11.9	9.9	8.3	57.1	49.9	44.6	31.0	40.2	47.1
05324 阿仁町	10.6	8.1	7.3	51.9	43.8	39.4	37.6	48.1	53.3
05325 田代町	13.2	10.2	9.4	58.8	53.0	47.8	27.9	36.9	42.7
05326 合川町	11.5	8.5	7.3	59.1	51.0	40.4	29.4	40.5	52.3
05327 上小阿仁村	10.8	9.3	7.9	53.7	48.0	45.2	35.5	42.7	46.9
05341 琴丘町	12.7	9.2	8.8	58.6	52.4	44.5	28.7	38.3	46.7
05342 二ツ井町	11.6	8.6	7.9	57.4	49.4	44.2	31.0	41.9	47.9
05343 八森町	12.8	9.5	7.7	56.9	50.2	46.2	30.3	40.2	46.1
05344 山本町	12.8	9.4	8.9	59.6	52.4	44.7	27.5	38.2	46.3
05345 八竜町	14.4	12.3	10.3	61.1	54.3	48.6	24.5	33.4	41.2
05346 藤里町	11.1	9.3	8.2	57.6	50.3	47.4	31.3	40.4	44.4
05347 峰浜村	13.2	10.2	9.1	59.9	53.6	47.1	27.0	36.1	43.8
05361 五城目町	11.7	9.5	8.8	60.0	51.3	46.6	28.4	39.1	44.6
05362 昭和町	13.1	10.7	10.0	62.5	53.6	49.5	24.4	35.7	40.4
05363 八郎潟町	13.3	10.5	9.0	62.8	55.3	48.4	23.9	34.2	42.6
05364 飯田川町	13.5	12.9	11.7	62.9	58.7	55.0	23.6	28.5	33.3
05365 天王町	15.4	13.1	10.6	68.3	61.2	56.9	16.3	25.7	32.5
05366 井川町	12.9	10.7	9.6	61.1	53.8	49.3	26.0	35.5	41.2
05367 若美町	12.3	10.2	9.7	62.6	54.7	47.8	25.1	35.1	42.5
05368 大瀧村	16.2	15.2	11.0	69.3	56.2	56.6	14.5	28.5	32.4
05381 河辺町	12.6	10.7	9.5	60.0	54.9	49.0	27.4	34.5	41.5
05382 雄和町	11.9	9.2	8.6	62.1	56.2	48.5	26.0	34.6	42.9
05401 仁賀保町	15.6	13.1	10.4	63.2	56.7	51.9	21.1	30.2	37.6
05402 金浦町	13.1	11.2	9.6	61.6	54.0	49.2	25.3	34.8	41.2
05403 象潟町	14.0	11.3	10.0	61.7	53.8	47.6	24.3	34.9	42.3
05404 矢島町	13.8	9.6	8.8	57.5	52.8	44.2	28.6	37.6	46.9
05405 岩城町	13.0	9.5	8.7	59.7	54.0	48.0	27.3	36.5	43.3
05406 由利町	14.6	11.5	10.6	58.7	54.0	48.7	26.7	34.5	40.8
05407 西目町	13.2	10.4	10.0	64.2	56.3	50.5	22.6	33.2	39.6
05408 鳥海町	14.3	10.4	9.0	56.7	52.6	43.8	28.9	36.9	47.2
05409 東由利町	12.7	10.5	9.6	55.7	52.0	46.9	31.6	37.4	43.5
05410 大内町	14.9	11.1	9.6	58.2	54.5	49.9	26.9	34.4	40.5
05421 神岡町	15.1	11.3	9.9	59.5	56.2	50.6	25.4	32.5	39.4
05422 西仙北町	13.1	10.1	9.4	58.4	54.4	49.3	28.5	35.6	41.3
05423 角館町	13.2	12.1	11.3	60.9	54.4	51.5	25.9	33.5	37.2
05424 六郷町	13.5	11.1	9.8	59.3	54.9	50.5	27.2	33.9	39.7
05425 中仙町	12.8	11.0	10.6	59.5	56.2	51.9	27.7	32.8	37.5
05426 田沢湖町	11.9	9.8	9.6	62.2	54.0	47.2	25.9	36.2	43.2

結果表3 市区町村別、年齢（3区分）別人口割合

(5) 秋田県一つづきー

(%)

	年少人口割合			生産年齢人口割合			老年人口割合		
	2000年	2015年	2030年	2000年	2015年	2030年	2000年	2015年	2030年
05427 協和町	12.1	9.3	8.7	58.0	52.8	47.0	29.9	37.9	44.4
05428 南外村	12.9	9.5	9.2	57.8	55.6	47.5	29.3	34.9	43.4
05429 仙北町	13.5	11.6	10.8	61.6	57.6	52.9	24.9	30.8	36.3
05430 西木村	11.7	9.3	8.6	57.1	49.1	43.5	31.1	41.5	47.8
05431 太田町	13.5	11.2	10.4	60.1	55.8	50.8	26.4	33.0	38.7
05432 千畑町	13.8	10.6	9.7	60.6	55.8	50.6	25.6	33.6	39.7
05433 仙南村	13.9	10.4	10.4	59.0	57.0	49.1	27.1	32.6	40.5
05441 増田町	13.4	11.0	10.2	58.0	53.3	47.9	28.6	35.7	41.9
05442 平鹿町	13.8	11.2	9.9	59.1	55.6	49.5	27.1	33.2	40.6
05443 雄物川町	13.5	10.8	9.8	59.2	55.6	48.4	27.4	33.6	41.8
05444 大森町	13.3	10.1	9.4	56.2	54.6	48.3	30.5	35.3	42.2
05445 十文字町	14.5	12.6	10.9	60.2	55.9	51.2	25.3	31.4	37.9
05446 山内村	12.9	10.3	9.9	58.3	52.4	46.9	28.8	37.3	43.3
05447 大雄村	14.0	11.0	9.7	60.0	56.4	49.4	26.0	32.6	40.9
05461 稲川町	14.6	11.8	10.6	58.1	53.9	46.4	27.3	34.4	43.0
05462 雄勝町	12.7	10.4	9.8	55.9	51.1	44.8	31.4	38.5	45.4
05463 羽後町	14.7	11.3	10.1	58.0	56.2	48.2	27.4	32.5	41.7
05464 東成瀬村	12.6	11.1	10.4	57.8	54.3	47.5	29.5	34.6	42.1
05465 皆瀬村	13.5	11.8	10.0	58.7	53.5	47.6	27.8	34.7	42.4

結果表3 市区町村別、年齢（3区分）別人口割合

(6) 山形県

(%)

	年少人口割合			生産年齢人口割合			老年人口割合		
	2000年	2015年	2030年	2000年	2015年	2030年	2000年	2015年	2030年
06000 山形県	15.0	13.0	11.9	62.1	58.3	55.4	23.0	28.6	32.7
06201 山形市	14.7	13.5	12.1	65.7	60.0	57.2	19.6	26.6	30.7
06202 米沢市	14.8	13.4	12.3	64.2	60.6	58.2	21.0	26.0	29.4
06203 鶴岡市	15.3	13.5	11.6	62.4	58.0	55.5	22.3	28.5	32.9
06204 酒田市	15.0	13.4	12.3	62.9	58.7	57.3	22.1	27.9	30.4
06205 新庄市	16.2	14.6	13.6	62.3	58.2	55.4	21.5	27.3	31.0
06206 寒河江市	16.0	13.7	12.2	61.6	58.6	55.3	22.5	27.7	32.5
06207 上市市	13.6	11.6	11.2	61.0	55.7	52.2	25.5	32.8	36.6
06208 村山市	14.7	12.1	11.1	57.6	54.9	50.9	27.7	33.0	37.9
06209 長井市	15.1	13.3	12.0	60.5	57.2	54.7	24.4	29.5	33.3
06210 天童市	15.8	14.5	13.2	65.2	60.9	59.1	19.0	24.6	27.7
06211 東根市	15.6	14.2	12.8	63.5	60.5	58.4	20.8	25.3	28.7
06212 尾花沢市	14.1	11.0	10.1	58.0	55.0	49.3	27.9	34.0	40.6
06213 南陽市	15.4	13.0	11.7	60.2	57.2	54.2	24.3	29.9	34.1
06301 山辺町	15.0	10.7	10.5	60.4	56.6	50.5	24.6	32.6	39.1
06302 中山町	15.2	12.5	12.1	61.4	59.6	55.0	23.4	27.9	33.0
06321 河北町	14.8	12.5	12.4	59.8	56.4	53.2	25.4	31.0	34.4
06322 西川町	13.1	10.3	10.3	54.9	51.4	46.6	32.0	38.3	43.2
06323 朝日町	13.8	10.8	10.5	55.4	53.6	50.1	30.8	35.6	39.4
06324 大江町	14.4	11.6	10.6	56.6	54.9	51.5	28.9	33.5	37.8
06341 大石田町	13.9	11.2	10.5	59.6	57.3	50.4	26.6	31.5	39.1
06361 金山町	16.4	12.2	10.8	58.5	57.1	50.2	25.1	30.7	39.1
06362 最上町	15.1	10.9	9.6	58.2	56.6	48.1	26.6	32.6	42.3
06363 舟形町	14.4	9.4	8.7	58.0	55.9	46.9	27.6	34.7	44.4
06364 真室川町	14.7	10.4	10.1	58.5	56.1	49.0	26.9	33.5	40.9
06365 大蔵村	15.8	11.0	10.3	57.1	55.3	47.5	27.0	33.8	42.2
06366 鮭川村	15.2	11.7	10.2	58.2	55.0	49.0	26.6	33.3	40.8
06367 戸沢村	15.0	11.4	10.7	58.0	54.8	46.8	27.0	33.8	42.5
06381 高島町	15.6	13.7	12.2	61.2	59.1	56.0	23.3	27.2	31.9
06382 川西町	13.7	11.4	11.4	59.6	57.4	51.6	26.7	31.1	37.0
06401 小国町	14.5	12.8	11.4	57.9	53.7	51.3	27.6	33.5	37.3
06402 白鷹町	15.1	11.9	11.1	57.3	56.6	52.6	27.6	31.5	36.3
06403 飯豊町	14.4	12.4	11.9	57.1	57.1	52.7	28.5	30.5	35.4
06421 立川町	14.5	11.5	10.3	57.2	52.3	48.6	28.3	36.3	41.1
06422 余目町	15.0	13.0	11.4	61.2	57.1	53.4	23.8	29.9	35.2
06423 藤島町	15.0	12.6	11.6	59.6	57.6	53.8	25.5	29.8	34.6
06424 羽黒町	15.5	11.9	11.1	58.1	57.2	51.6	26.4	30.9	37.3
06425 櫛引町	16.5	12.5	11.3	58.7	57.8	52.5	24.8	29.7	36.2
06426 三川町	14.9	12.3	11.9	59.1	57.0	53.9	25.9	30.6	34.3
06427 朝日村	14.9	11.4	10.9	56.4	54.8	49.2	28.7	33.8	39.9
06441 温海町	13.9	11.2	10.0	56.4	52.0	48.1	29.7	36.9	41.9
06461 遊佐町	14.0	11.0	10.3	59.3	55.0	49.1	26.7	34.0	40.5
06462 八幡町	14.9	11.7	10.7	57.6	54.6	50.0	27.5	33.7	39.3
06463 松山町	14.2	11.6	10.5	57.6	52.7	48.3	28.3	35.7	41.2
06464 平田町	14.3	10.5	9.9	58.6	56.9	49.7	27.1	32.6	40.4

結果表3 市区町村別、年齢（3区分）別人口割合

(7) 福島県

	(%)								
	年少人口割合			生産年齢人口割合			老年人口割合		
	2000年	2015年	2030年	2000年	2015年	2030年	2000年	2015年	2030年
07000 福島県	16.0	13.8	12.4	63.7	59.9	56.4	20.3	26.2	31.1
07201 福島市	15.7	14.1	12.7	66.3	60.6	58.3	18.1	25.2	29.0
07202 会津若松市	16.3	14.6	12.9	64.0	59.6	56.3	19.6	25.8	30.8
07203 郡山市	16.6	14.4	12.7	67.8	63.6	60.3	15.6	22.1	27.0
07204 いわき市	15.9	14.0	12.6	64.5	60.1	57.7	19.6	25.9	29.7
07205 白河市	17.0	15.6	14.4	65.4	61.7	58.8	17.6	22.7	26.8
07206 原町市	15.3	12.7	10.9	64.3	56.9	52.2	20.4	30.5	36.9
07207 須賀川市	17.0	14.5	12.1	65.7	62.2	57.4	17.4	23.2	30.5
07208 喜多方市	15.6	14.0	13.2	58.6	55.3	52.8	25.7	30.7	34.0
07209 相馬市	15.9	13.8	12.6	62.3	58.2	55.0	21.9	28.0	32.4
07210 二本松市	16.6	14.3	12.6	63.6	60.4	56.2	19.8	25.3	31.1
07301 桑折町	14.2	11.2	10.3	61.3	55.4	51.3	24.5	33.4	38.5
07302 伊達町	15.2	13.7	12.3	62.9	56.5	53.9	21.9	29.8	33.9
07303 国見町	13.7	11.1	9.6	62.3	55.4	50.3	24.0	33.5	40.1
07304 梁川町	15.1	12.2	10.2	61.5	57.0	53.1	23.5	30.8	36.7
07305 保原町	15.8	13.2	11.3	64.4	58.0	54.1	19.8	28.7	34.5
07306 壺山町	13.8	10.5	9.6	60.0	54.8	48.6	26.2	34.6	41.8
07307 月舘町	13.5	10.7	9.4	58.2	53.4	44.1	28.3	35.9	46.5
07308 川俣町	14.4	11.0	9.5	59.7	54.4	48.2	25.9	34.6	42.3
07309 飯野町	14.2	11.7	10.4	59.9	54.8	50.8	25.9	33.5	38.8
07321 安達町	15.8	14.1	12.8	62.9	58.5	55.2	21.3	27.4	32.0
07322 大玉村	16.7	12.8	12.4	61.8	61.8	55.2	21.5	25.4	32.3
07323 本宮町	16.9	14.3	12.8	64.6	60.8	57.2	18.6	24.9	30.0
07324 白沢村	18.7	15.4	13.2	59.6	61.1	57.3	21.7	23.5	29.4
07325 岩代町	15.3	11.0	10.9	58.2	57.9	48.9	26.5	31.1	40.1
07326 東和町	14.5	11.4	10.8	57.3	55.8	50.1	28.2	32.8	39.1
07341 長沼町	15.9	12.5	11.2	60.7	59.5	52.5	23.3	28.0	36.2
07342 鏡石町	17.3	15.0	12.7	65.5	61.9	59.1	17.1	23.0	28.2
07343 岩瀬村	17.3	12.1	11.4	62.0	61.3	52.9	20.7	26.6	35.7
07344 天栄村	15.7	11.4	11.8	59.9	60.7	51.9	24.4	27.9	36.3
07361 田島町	15.9	13.5	12.2	58.2	54.5	50.3	25.9	31.9	37.5
07362 下郷町	13.5	10.9	10.5	54.7	51.9	47.8	31.8	37.2	41.6
07363 舘岩村	14.2	10.8	8.5	54.1	49.6	41.9	31.7	39.6	49.6
07364 檜枝岐村	14.4	12.6	9.8	62.2	57.5	55.0	23.4	29.9	35.2
07365 伊南村	11.3	8.2	8.5	50.8	42.2	39.4	37.9	49.6	52.1
07366 南郷村	13.7	11.1	9.7	52.1	46.9	44.7	34.1	42.0	45.6
07367 只見町	12.0	9.1	7.6	53.1	46.4	42.8	34.9	44.5	49.6
07381 北会津村	16.0	12.5	11.3	57.7	55.5	49.7	26.3	32.0	39.1
07401 熱塩加納村	14.5	13.0	13.4	55.1	53.7	48.1	30.4	33.2	38.4
07402 北塩原村	14.3	13.1	12.6	60.3	59.6	54.2	25.4	27.3	33.1
07403 塩川町	17.1	15.0	13.9	58.1	58.4	54.9	24.7	26.6	31.2
07404 山都町	13.6	11.0	10.5	52.1	49.7	42.6	34.4	39.3	46.9
07405 西会津町	13.3	10.2	9.3	50.8	47.8	42.4	35.9	42.0	48.4
07406 高郷村	14.8	12.0	10.2	53.8	49.1	44.3	31.4	39.0	45.5
07407 磐梯町	15.0	11.1	10.8	56.9	56.7	48.6	28.1	32.3	40.6
07408 猪苗代町	15.5	13.2	12.3	58.3	56.5	53.4	26.1	30.3	34.2
07421 会津坂下町	16.2	13.3	12.0	57.4	55.8	50.3	26.4	30.9	37.7
07422 湯川村	16.7	14.4	14.0	56.1	55.9	51.9	27.2	29.7	34.2
07423 柳津町	14.6	11.0	9.7	53.1	47.5	43.3	32.3	41.5	47.0
07424 河東町	17.3	14.4	13.4	59.1	58.5	51.9	23.6	27.1	34.7
07441 会津高田町	14.8	10.8	9.6	56.4	54.7	47.1	28.8	34.5	43.3

結果表3 市区町村別、年齢（3区分）別人口割合

(7) 福島県一つづき

	年少人口割合			生産年齢人口割合			老年人口割合		
	2000年	2015年	2030年	2000年	2015年	2030年	2000年	2015年	2030年
07442 会津本郷町	17.5	15.1	12.8	58.0	58.7	54.7	24.5	26.2	32.5
07443 新鶴村	14.5	10.4	10.0	57.7	55.4	46.6	27.8	34.2	43.4
07444 三島町	11.0	9.5	9.6	51.1	44.3	40.4	38.0	46.2	50.0
07445 金山町	9.0	6.5	6.5	45.7	36.4	31.5	45.3	57.2	62.0
07446 昭和村	8.9	6.4	5.7	45.1	37.4	33.0	46.1	56.2	61.3
07461 西郷村	18.1	15.4	12.9	66.4	64.4	57.7	15.5	20.3	29.4
07462 表郷村	16.7	12.9	12.4	60.4	60.4	53.0	22.9	26.8	34.6
07463 東村	17.4	13.7	12.6	61.2	61.4	55.3	21.4	24.8	32.1
07464 泉崎村	17.5	13.3	12.6	61.8	62.1	53.8	20.6	24.6	33.6
07465 中島村	18.8	14.9	13.0	62.0	63.5	57.3	19.2	21.6	29.7
07466 矢吹町	15.5	12.6	11.2	65.4	60.1	55.4	19.1	27.2	33.4
07467 大信村	17.4	13.5	12.2	60.7	60.7	54.4	21.9	25.8	33.3
07481 棚倉町	17.3	15.6	13.6	61.4	59.3	55.5	21.3	25.1	30.9
07482 矢祭町	15.1	12.4	11.6	56.7	54.5	46.9	28.3	33.1	41.5
07483 塙町	16.5	14.1	12.7	57.7	55.8	51.4	25.8	30.1	36.0
07484 鮫川村	17.1	11.7	11.5	56.0	58.1	50.3	27.0	30.2	38.2
07501 石川町	15.8	12.4	11.8	61.8	59.3	54.1	22.4	28.3	34.2
07502 玉川村	17.0	13.6	12.3	63.3	63.3	57.0	19.7	23.0	30.6
07503 平田村	16.5	12.5	11.5	63.0	62.0	53.5	20.5	25.5	35.0
07504 浅川町	16.8	13.6	12.3	62.0	58.9	53.6	21.2	27.5	34.1
07505 古殿町	15.8	11.5	10.0	56.8	55.7	47.5	27.5	32.8	42.5
07521 三春町	15.9	13.0	11.6	62.7	59.9	54.1	21.4	27.1	34.4
07522 小野町	16.5	13.0	11.9	59.8	58.5	52.9	23.7	28.5	35.2
07523 滝根町	17.3	13.3	11.4	59.0	59.1	52.9	23.6	27.5	35.6
07524 大越町	16.6	13.6	12.4	59.4	56.2	52.2	24.0	30.2	35.5
07525 都路村	14.8	12.0	12.1	56.6	55.4	49.9	28.6	32.6	37.9
07526 常葉町	16.7	12.3	11.0	60.0	58.6	51.8	23.4	29.1	37.2
07527 船引町	16.5	13.7	12.2	60.2	58.9	53.6	23.2	27.3	34.2
07541 広野町	17.6	14.7	13.0	61.8	61.4	57.9	20.6	23.9	29.1
07542 楢葉町	17.6	14.5	12.9	60.5	59.8	55.6	21.8	25.7	31.5
07543 富岡町	17.5	15.7	13.7	64.5	61.2	56.4	18.0	23.1	29.8
07544 川内村	14.0	9.0	9.3	56.0	55.3	46.5	30.0	35.7	44.2
07545 大熊町	17.8	14.8	12.6	63.3	60.6	54.6	18.9	24.6	32.8
07546 双葉町	16.0	13.2	12.0	61.9	59.7	54.4	22.1	27.1	33.6
07547 浪江町	16.4	12.9	11.4	61.8	58.5	51.6	21.7	28.6	36.9
07548 葛尾村	15.8	12.9	10.7	54.8	54.3	50.5	29.4	32.8	38.8
07561 新地町	15.4	13.8	12.9	61.4	58.2	53.5	23.2	28.0	33.6
07562 鹿島町	14.2	12.3	11.3	60.9	55.8	51.0	24.9	32.0	37.6
07563 小高町	15.3	12.3	10.9	60.2	57.2	52.2	24.5	30.5	36.9
07564 飯舘村	16.6	11.6	10.3	58.2	56.5	48.2	25.2	31.9	41.5

結果表3 市区町村別、年齢（3区分）別人口割合

(8) 茨城県

	年少人口割合			生産年齢人口割合			老年人口割合		
	2000年	2015年	2030年	2000年	2015年	2030年	2000年	2015年	2030年
08000 茨城県	15.4	13.3	11.4	68.0	61.1	57.7	16.6	25.6	30.9
08201 水戸市	15.6	13.8	12.1	68.5	61.3	58.6	16.0	24.9	29.4
08202 日立市	14.9	13.3	11.2	68.6	57.4	54.4	16.5	29.3	34.4
08203 土浦市	14.7	13.1	11.1	70.1	61.6	59.1	15.2	25.3	29.8
08204 古河市	14.8	13.0	11.4	68.2	61.4	59.1	17.0	25.6	29.5
08205 石岡市	15.4	13.8	11.9	67.3	57.8	54.8	17.3	28.4	33.3
08206 下館市	15.4	13.6	11.5	67.8	60.4	56.4	16.8	26.1	32.2
08207 結城市	14.5	11.8	10.3	68.1	60.4	55.9	17.4	27.8	33.8
08208 龍ヶ崎市	16.7	13.9	10.8	70.7	64.6	61.0	12.6	21.5	28.2
08210 下妻市	16.4	14.7	12.3	66.0	62.7	58.9	17.6	22.6	28.8
08211 水海道市	14.2	12.5	11.3	66.2	59.7	56.3	19.5	27.8	32.3
08212 常陸太田市	16.0	13.2	11.5	63.2	59.1	53.8	20.8	27.7	34.6
08214 高萩市	14.9	11.9	10.1	66.5	59.3	53.6	18.6	28.8	36.3
08215 北茨城市	15.9	12.7	10.9	64.1	59.7	53.6	20.0	27.5	35.5
08216 笠間市	14.1	11.8	10.5	64.6	59.5	55.4	21.3	28.8	34.1
08217 取手市	13.1	12.0	10.1	73.9	58.7	57.0	13.0	29.4	33.0
08218 岩井市	15.5	12.9	11.0	67.5	61.3	57.1	17.0	25.8	31.9
08219 牛久市	14.5	12.6	10.8	73.4	62.1	59.7	12.2	25.3	29.5
08220 つくば市	16.6	15.4	13.6	70.9	68.0	65.4	12.5	16.6	21.1
08221 ひたちなか市	17.0	15.6	12.4	69.6	61.6	60.1	13.4	22.8	27.5
08222 鹿嶋市	16.0	13.2	11.2	70.0	59.5	54.4	14.0	27.2	34.4
08223 潮来市	16.3	12.9	11.0	66.5	60.8	56.0	17.3	26.3	32.9
08302 茨城町	14.3	11.4	10.4	65.7	59.6	54.7	20.0	29.1	34.9
08303 小川町	16.4	14.0	11.7	66.2	63.2	58.9	17.4	22.8	29.3
08304 美野里町	16.0	13.9	11.4	67.8	61.2	57.7	16.2	24.9	30.9
08305 内原町	13.2	10.9	9.9	67.7	60.0	54.8	19.1	29.0	35.2
08306 常北町	16.0	12.9	11.6	62.9	62.0	55.9	21.0	25.1	32.5
08307 桂村	16.0	13.7	12.2	59.0	58.0	53.7	25.0	28.4	34.1
08308 御前山村	12.9	10.8	10.7	57.8	55.6	48.7	29.3	33.7	40.6
08309 大洗町	13.3	11.7	10.4	65.7	60.9	56.1	21.0	27.4	33.5
08321 友部町	16.1	14.0	12.0	68.8	62.9	60.4	15.1	23.1	27.6
08322 岩間町	15.0	12.2	10.5	65.1	59.9	56.2	19.9	27.9	33.2
08323 七会村	15.5	13.9	12.0	57.8	58.7	54.5	26.7	27.4	33.5
08324 岩瀬町	15.8	13.2	10.7	63.0	59.3	55.4	21.2	27.4	33.8
08341 東海村	16.4	15.7	12.4	69.9	59.5	58.9	13.6	24.8	28.6
08342 那珂町	15.1	13.0	11.4	66.8	59.5	55.7	18.1	27.5	32.8
08343 瓜連町	15.7	11.1	10.4	62.9	59.5	51.6	21.4	29.4	38.0
08344 大宮町	15.9	13.9	11.1	63.3	59.6	55.6	20.9	26.5	33.3
08345 山方町	12.5	10.0	9.0	57.7	55.7	48.4	29.7	34.3	42.6
08346 美和村	12.6	9.3	9.1	56.2	54.4	48.8	31.3	36.3	42.2
08347 緒川村	13.9	11.8	10.2	54.6	55.0	52.1	31.5	33.3	37.7
08361 金砂郷町	15.7	13.0	10.7	57.1	59.2	54.0	27.1	27.8	35.2
08362 水府村	12.8	10.1	9.0	53.5	52.3	47.3	33.7	37.5	43.7
08363 里美村	13.9	9.2	7.9	54.8	53.7	42.6	31.3	37.1	49.4
08364 大子町	13.0	9.3	7.9	56.1	53.0	45.0	30.9	37.7	47.1
08381 十王町	15.3	13.3	11.7	67.4	61.0	56.6	17.2	25.7	31.7
08401 旭村	15.2	12.3	10.5	64.5	63.7	59.8	20.2	24.0	29.7
08402 鉾田町	15.3	12.6	10.7	63.7	60.4	55.6	21.0	27.0	33.7
08403 大洋村	13.2	10.1	9.0	61.9	54.9	49.5	25.0	35.0	41.4
08406 神栖町	17.6	16.2	13.4	71.9	64.9	61.2	10.5	18.9	25.4
08407 波崎町	16.8	15.1	13.0	68.0	61.2	57.2	15.2	23.7	29.8

結果表3 市区町村別、年齢（3区分）別人口割合

(8) 茨城県一つづき

(%)

	年少人口割合			生産年齢人口割合			老年人口割合		
	2000年	2015年	2030年	2000年	2015年	2030年	2000年	2015年	2030年
08421 麻生町	13.8	10.8	10.1	62.6	60.2	54.3	23.6	29.0	35.6
08424 北浦町	14.9	11.8	10.9	60.8	59.2	55.0	24.4	29.0	34.2
08425 玉造町	15.4	11.9	10.7	62.0	60.1	54.1	22.6	28.0	35.1
08441 江戸崎町	17.2	13.4	11.2	66.9	62.3	57.6	15.9	24.2	31.2
08442 美浦村	16.3	13.1	11.2	68.4	64.1	60.8	15.4	22.8	27.9
08443 阿見町	14.7	12.9	11.9	71.2	63.3	59.7	14.1	23.8	28.5
08445 荃崎町	11.6	9.6	9.5	74.3	55.7	53.5	14.1	34.7	37.0
08446 新利根町	15.6	12.2	11.0	64.0	61.6	56.0	20.4	26.2	33.0
08447 河内町	15.1	11.6	9.8	63.3	59.3	55.6	21.6	29.1	34.6
08448 桜川村	12.8	10.1	8.9	62.4	56.3	51.0	24.8	33.7	40.0
08449 東町	12.9	10.1	9.6	62.2	58.3	51.4	24.9	31.6	39.0
08461 霞ヶ浦町	12.5	10.4	10.0	64.9	57.6	52.0	22.6	32.0	38.0
08462 玉里村	14.1	12.0	11.2	68.4	60.4	55.7	17.5	27.6	33.2
08463 八郷町	14.7	11.4	10.5	62.4	59.2	52.8	22.9	29.4	36.7
08464 千代田町	16.4	14.7	11.5	70.4	61.6	58.8	13.1	23.7	29.7
08465 新治村	13.6	11.2	10.2	65.2	59.5	55.9	21.2	29.4	33.9
08482 伊奈町	13.2	11.3	10.3	70.9	57.4	55.7	15.8	31.3	34.1
08483 谷和原村	16.8	14.1	11.8	66.5	62.1	58.4	16.7	23.9	29.9
08501 関城町	15.4	12.9	11.3	64.8	60.7	55.5	19.8	26.4	33.2
08502 明野町	15.3	13.4	11.2	64.8	60.4	55.7	19.8	26.2	33.1
08503 真壁町	15.1	12.0	10.6	63.2	58.9	53.2	21.7	29.1	36.2
08504 大和村	15.9	12.1	10.5	62.6	60.8	53.1	21.5	27.1	36.3
08505 協和町	14.7	12.4	10.7	64.9	58.7	53.8	20.4	28.9	35.4
08521 八千代町	15.9	13.1	11.4	64.3	61.5	56.6	19.8	25.4	32.0
08522 千代川村	15.6	13.6	11.9	64.9	61.1	57.7	19.5	25.3	30.4
08523 石下町	16.3	14.8	12.2	66.9	61.9	59.4	16.9	23.3	28.4
08541 総和町	15.7	13.2	11.0	72.1	63.2	59.1	12.2	23.6	29.9
08542 五霞町	15.6	11.4	10.4	68.1	63.7	56.5	16.3	24.9	33.1
08543 三和町	16.9	12.7	11.2	70.1	63.1	56.9	13.0	24.3	31.9
08544 猿島町	15.3	13.1	11.4	65.5	62.8	57.3	19.2	24.1	31.3
08546 境町	15.8	13.2	10.9	66.6	61.2	56.9	17.5	25.6	32.2
08561 守谷町	17.2	13.5	11.3	72.4	65.0	59.9	10.4	21.5	28.8
08563 藤代町	13.6	10.5	9.5	72.4	58.8	54.2	14.0	30.6	36.3
08564 利根町	11.2	8.4	8.4	73.5	55.4	51.7	15.3	36.2	39.9

結果表3 市区町村別、年齢（3区分）別人口割合

(9) 栃木県

	(%)								
	年少人口割合			生産年齢人口割合			老年人口割合		
	2000年	2015年	2030年	2000年	2015年	2030年	2000年	2015年	2030年
09000 栃木県	15.3	13.3	11.6	67.5	61.7	58.5	17.2	24.9	29.9
09201 宇都宮市	15.2	13.8	11.9	70.3	63.0	60.8	14.6	23.2	27.3
09202 足利市	13.8	12.4	10.8	67.2	58.8	57.1	19.0	28.8	32.1
09203 栃木市	14.6	12.7	10.9	65.8	59.1	56.6	19.6	28.2	32.6
09204 佐野市	15.2	13.3	11.0	67.0	60.9	58.0	17.8	25.8	31.1
09205 鹿沼市	15.9	13.6	11.0	65.8	60.9	57.4	18.3	25.4	31.6
09206 日光市	12.9	10.8	9.6	61.6	53.8	50.7	25.5	35.4	39.7
09207 今市市	16.0	13.1	10.8	65.2	60.5	56.6	18.8	26.4	32.7
09208 小山市	15.8	14.0	12.2	70.1	63.9	61.1	14.1	22.1	26.6
09209 真岡市	16.3	14.2	11.8	68.9	63.1	58.2	14.9	22.7	30.0
09210 大田原市	15.6	14.1	12.7	68.5	64.8	60.6	15.9	21.1	26.7
09211 矢板市	15.8	13.4	11.5	66.2	61.2	57.5	18.0	25.3	31.0
09212 黒磯市	17.0	14.3	12.5	68.8	62.1	57.8	14.2	23.6	29.7
09301 上三川町	17.9	15.2	12.4	68.2	65.4	61.7	14.0	19.3	25.8
09302 南河内町	20.7	17.0	14.3	66.9	67.3	61.5	12.3	15.8	24.1
09303 上河内町	16.1	12.7	11.8	63.7	62.2	55.0	20.1	25.1	33.1
09304 河内町	16.2	13.5	12.0	70.9	63.2	59.5	12.9	23.3	28.5
09321 西方町	14.4	11.4	10.0	62.9	59.7	53.9	22.7	28.9	36.0
09322 粟野町	15.4	11.0	9.7	60.4	59.7	51.5	24.2	29.3	38.8
09323 足尾町	8.1	6.3	7.3	52.1	43.3	39.1	39.7	50.4	53.7
09341 二宮町	14.7	12.1	11.4	63.6	60.7	55.3	21.7	27.3	33.3
09342 益子町	16.5	12.9	11.5	65.1	62.0	54.9	18.4	25.1	33.6
09343 茂木町	13.6	11.4	10.5	58.5	56.1	51.1	27.9	32.5	38.4
09344 市貝町	17.8	14.0	11.5	62.4	62.0	54.7	19.8	24.0	33.8
09345 芳賀町	14.5	12.2	11.2	64.2	60.5	55.4	21.3	27.3	33.4
09361 壬生町	14.7	12.5	11.3	69.5	62.2	58.3	15.8	25.3	30.4
09362 石橋町	15.0	13.4	12.0	69.0	62.1	60.0	16.1	24.5	28.0
09363 国分寺町	16.0	15.1	12.3	68.2	62.6	60.8	15.8	22.2	26.8
09364 野木町	15.7	11.0	10.1	70.4	63.0	56.1	13.9	26.0	33.8
09365 大平町	15.1	13.1	10.8	70.1	60.7	57.2	14.8	26.3	31.9
09366 藤岡町	13.4	10.7	10.4	64.4	59.0	54.5	22.1	30.2	35.1
09367 岩舟町	14.7	11.8	10.2	66.5	59.8	55.0	18.8	28.4	34.7
09368 都賀町	14.2	11.5	10.0	66.9	60.4	55.6	18.8	28.1	34.4
09382 栗山村	13.1	8.9	8.0	59.1	54.6	45.7	27.8	36.6	46.3
09383 藤原町	11.8	10.0	9.6	67.4	54.5	52.4	20.9	35.5	38.0
09384 塩谷町	15.0	11.9	11.0	62.3	59.5	54.6	22.7	28.6	34.4
09385 氏家町	16.2	14.8	12.0	67.5	62.5	60.1	16.3	22.7	27.9
09386 高根沢町	16.9	14.8	12.0	66.1	64.5	62.1	17.0	20.7	26.0
09387 喜連川町	14.4	11.8	10.8	63.0	60.1	56.4	22.6	28.2	32.8
09401 南那須町	14.7	11.7	11.0	63.5	60.9	53.9	21.8	27.4	35.2
09402 烏山町	14.1	11.3	9.6	61.0	55.4	50.3	24.9	33.3	40.1
09403 馬頭町	15.0	11.4	10.2	58.8	57.1	50.6	26.3	31.5	39.3
09404 小川町	15.6	11.8	10.1	61.1	58.7	52.7	23.3	29.4	37.2
09405 湯津上村	13.8	10.3	9.4	60.6	59.0	52.6	25.6	30.7	38.0
09406 黒羽町	13.8	10.1	9.0	63.8	63.4	56.3	22.4	26.4	34.7
09407 那須町	15.1	11.7	10.6	62.9	59.5	54.9	22.0	28.8	34.5
09409 西那須野町	17.6	15.8	13.2	68.9	64.5	61.6	13.4	19.8	25.2
09410 塩原町	13.6	11.5	10.9	62.9	55.6	52.2	23.5	32.9	36.9
09421 田沼町	14.1	11.5	10.1	64.6	59.5	53.3	21.3	29.0	36.5
09422 葛生町	12.3	9.8	9.0	61.0	53.7	48.6	26.7	36.5	42.4

結果表3 市区町村別、年齢（3区分）別人口割合

(10) 群馬県

(%)

	年少人口割合			生産年齢人口割合			老年人口割合		
	2000年	2015年	2030年	2000年	2015年	2030年	2000年	2015年	2030年
10000 群馬県	15.2	13.3	11.6	66.6	60.0	57.7	18.2	26.6	30.8
10201 前橋市	14.9	12.3	10.5	67.3	59.7	56.3	17.8	28.0	33.1
10202 高崎市	15.1	13.7	11.6	68.2	60.5	58.5	16.8	25.8	29.9
10203 桐生市	12.9	11.6	10.7	65.6	56.2	55.8	21.4	32.2	33.5
10204 伊勢崎市	15.8	15.2	13.1	67.8	61.7	61.5	16.4	23.1	25.4
10205 太田市	15.3	14.8	12.8	70.3	61.1	60.2	14.5	24.2	27.0
10206 沼田市	15.6	13.8	12.3	63.6	58.2	55.6	20.8	28.0	32.1
10207 館林市	15.3	14.2	12.3	67.9	60.7	59.5	16.9	25.1	28.3
10208 渋川市	15.3	12.8	11.2	65.9	58.9	55.5	18.8	28.3	33.3
10209 藤岡市	15.6	12.7	10.3	67.2	59.7	55.9	17.2	27.5	33.9
10210 富岡市	15.3	12.7	10.8	64.1	57.1	52.9	20.6	30.2	36.3
10211 安中市	15.5	13.4	10.9	64.9	58.2	55.5	19.7	28.3	33.7
10301 北橋村	15.1	11.9	10.7	64.9	60.5	53.5	20.0	27.6	35.8
10302 赤城村	13.7	11.1	10.3	62.8	56.9	51.2	23.5	32.0	38.5
10303 富士見村	16.4	14.6	11.6	66.8	61.0	58.2	16.8	24.4	30.2
10304 大胡町	17.1	14.7	12.6	65.8	62.6	61.2	17.1	22.7	26.2
10305 宮城村	15.1	12.5	12.0	63.3	60.3	55.9	21.6	27.2	32.2
10306 粕川村	15.2	13.4	12.2	65.5	61.0	59.0	19.2	25.6	28.9
10307 新里村	16.5	14.1	12.3	67.2	62.9	58.9	16.3	23.0	28.8
10308 黒保根村	11.9	9.2	9.3	55.5	53.6	47.9	32.5	37.1	42.8
10309 東村	10.8	8.3	7.9	57.5	51.4	42.9	31.8	40.3	49.2
10321 榛名町	14.3	12.3	10.6	63.9	59.0	56.2	21.8	28.7	33.2
10322 倉渕村	12.6	10.0	9.4	58.4	52.9	49.5	29.0	37.0	41.1
10323 箕郷町	15.3	12.8	11.4	67.7	61.1	57.0	17.0	26.1	31.6
10324 群馬町	16.3	14.2	11.8	69.0	60.6	58.7	14.7	25.2	29.4
10341 子持村	14.7	11.4	9.7	64.5	57.6	53.1	20.7	31.0	37.3
10342 小野上村	14.1	11.0	10.2	58.3	57.1	48.8	27.6	31.9	41.0
10343 伊香保町	11.7	10.6	9.5	68.1	53.4	51.4	20.3	35.9	39.1
10344 榛東村	17.4	14.0	12.0	67.7	63.7	59.1	14.9	22.3	28.9
10345 吉岡町	16.9	14.3	11.6	67.1	63.3	59.7	16.0	22.5	28.7
10361 新町	13.9	12.3	10.9	66.7	58.8	57.6	19.4	28.8	31.5
10362 鬼石町	12.9	9.2	8.6	61.2	54.5	50.7	25.9	36.2	40.7
10363 吉井町	15.5	12.6	11.1	65.7	59.3	55.4	18.9	28.0	33.5
10364 万場町	8.8	5.6	5.0	50.6	40.9	35.7	40.5	53.5	59.3
10365 中里村	6.9	5.6	4.9	49.8	39.2	33.0	43.3	55.2	62.1
10366 上野村	7.5	7.1	6.3	64.0	36.7	31.7	28.5	56.2	62.1
10381 妙義町	13.5	10.0	9.0	61.5	57.1	48.5	25.0	32.9	42.5
10382 下仁田町	12.0	8.5	7.7	57.2	52.0	47.4	30.8	39.5	44.8
10383 南牧村	7.1	4.4	4.7	47.9	38.9	34.3	45.0	56.7	61.0
10384 甘楽町	15.7	12.7	10.9	63.6	59.4	55.4	20.7	27.8	33.7
10401 松井田町	12.8	10.3	8.6	60.8	54.1	50.4	26.4	35.5	41.0
10421 中之条町	14.0	11.2	10.0	59.8	53.9	50.9	26.3	34.9	39.1
10422 東村	14.5	10.1	9.5	56.9	57.1	51.7	28.6	32.7	38.9
10423 吾妻町	14.2	11.3	10.0	59.8	56.0	50.5	26.0	32.7	39.5
10424 長野原町	15.7	13.8	11.5	61.4	57.2	54.0	22.9	29.0	34.5
10425 嬭恋村	16.7	13.3	12.1	61.3	57.9	53.3	22.0	28.8	34.6
10426 草津町	12.0	11.0	10.7	65.3	52.4	49.5	22.7	36.6	39.8
10427 六合村	15.5	12.6	10.6	55.5	52.8	51.1	29.0	34.6	38.3
10428 高山村	15.6	16.6	14.5	59.8	57.5	55.7	24.5	25.9	29.8
10441 白沢村	15.9	11.9	10.0	63.9	61.2	53.2	20.2	26.9	36.8
10442 利根村	13.5	11.3	9.7	58.7	55.6	51.2	27.8	33.2	39.1

結果表3 市区町村別、年齢（3区分）別人口割合

(10) 群馬県一つづきー

(%)

	年少人口割合			生産年齢人口割合			老年人口割合		
	2000年	2015年	2030年	2000年	2015年	2030年	2000年	2015年	2030年
10443 片品村	17.1	12.2	9.9	59.2	57.2	50.5	23.7	30.6	39.6
10444 川場村	13.6	11.3	10.8	52.6	50.2	46.3	33.8	38.5	42.9
10445 月夜野町	16.9	13.3	11.8	58.7	57.1	51.7	24.5	29.6	36.5
10446 水上町	11.8	10.1	9.7	63.4	51.9	48.4	24.8	38.0	41.9
10447 新治村	14.9	12.0	10.9	58.8	54.6	50.3	26.2	33.4	38.8
10448 昭和村	14.9	12.8	11.3	61.8	60.3	53.6	23.3	26.9	35.1
10461 赤堀町	18.2	16.5	13.7	67.7	64.6	63.3	14.0	19.0	23.0
10462 東村	17.6	16.6	13.9	68.9	64.9	64.1	13.5	18.5	22.0
10463 境町	14.7	12.3	11.4	65.6	60.6	58.1	19.7	27.1	30.5
10464 玉村町	19.8	15.8	13.5	69.0	65.6	60.3	11.1	18.5	26.2
10481 尾島町	14.7	12.7	11.2	64.7	59.1	57.6	20.6	28.2	31.1
10482 新田町	15.9	13.4	12.1	68.3	62.8	60.5	15.8	23.7	27.3
10483 藪塚本町	16.2	14.9	13.3	69.3	62.9	61.6	14.5	22.2	25.1
10484 笠懸町	17.0	15.2	12.9	69.6	62.8	61.8	13.4	22.0	25.2
10501 大間々町	14.6	12.2	10.3	65.2	57.2	54.4	20.1	30.6	35.3
10521 板倉町	13.8	11.4	10.6	65.6	62.5	57.8	20.6	26.1	31.6
10522 明和町	15.3	11.8	10.5	66.5	61.9	57.6	18.1	26.3	31.8
10523 千代田町	14.8	11.9	10.7	66.4	60.7	56.7	18.8	27.3	32.6
10524 大泉町	16.4	14.0	11.3	72.5	65.5	61.4	11.1	20.5	27.3
10525 邑楽町	15.3	12.0	10.8	69.7	60.9	56.7	15.0	27.1	32.5

結果表3 市区町村別、年齢（3区分）別人口割合

(11) 埼玉県

(%)

	年少人口割合			生産年齢人口割合			老年人口割合		
	2000年	2015年	2030年	2000年	2015年	2030年	2000年	2015年	2030年
11000 埼玉県	14.8	12.7	10.8	72.4	62.8	60.2	12.8	24.5	28.9
11201 川越市	14.2	12.2	10.3	73.0	61.7	59.4	12.8	26.1	30.3
11202 熊谷市	15.3	12.5	10.7	69.8	63.6	60.3	14.9	23.9	29.0
11203 川口市	14.5	12.9	11.1	73.3	63.6	61.9	12.2	23.4	27.0
11206 行田市	14.9	12.1	10.1	69.3	62.1	58.4	15.8	25.8	31.4
11207 秩父市	15.6	13.0	11.3	63.4	58.5	55.5	20.9	28.5	33.2
11208 所沢市	14.3	12.2	9.9	73.1	61.8	57.5	12.6	26.0	32.6
11209 飯能市	14.9	11.2	9.2	69.4	60.7	54.3	15.7	28.1	36.6
11210 加須市	16.7	12.7	10.3	68.6	64.2	59.4	14.7	23.0	30.3
11211 本庄市	15.2	13.3	11.0	67.9	62.2	60.4	16.9	24.5	28.6
11212 東松山市	15.0	11.3	9.6	72.0	64.2	59.3	13.0	24.4	31.1
11213 岩槻市	13.8	11.8	10.6	72.7	60.4	59.1	13.5	27.8	30.3
11214 春日部市	14.7	13.1	10.4	74.3	61.5	60.2	11.0	25.4	29.5
11215 狭山市	13.9	11.2	9.1	73.5	60.7	56.2	12.5	28.0	34.7
11216 羽生市	15.0	12.5	10.9	67.8	61.9	58.4	17.2	25.6	30.7
11217 鴻巣市	16.2	12.7	10.3	71.5	63.3	58.6	12.4	24.0	31.1
11218 深谷市	15.8	13.6	10.7	69.2	62.7	60.5	15.0	23.6	28.8
11219 上尾市	15.1	13.2	10.8	73.2	61.8	60.3	11.8	25.0	28.9
11221 草加市	14.5	13.3	10.8	74.7	62.6	61.3	10.8	24.2	27.9
11222 越谷市	14.9	13.3	11.3	74.3	62.5	61.1	10.9	24.2	27.7
11223 蕨市	12.4	11.3	10.4	72.5	64.8	62.4	15.2	23.9	27.2
11224 戸田市	16.4	15.5	12.3	74.2	67.5	66.0	9.5	17.0	21.7
11225 入間市	15.4	11.8	9.9	72.6	62.3	56.6	11.9	25.9	33.5
11226 鳩ヶ谷市	13.7	12.2	10.4	70.5	58.5	57.7	15.8	29.3	32.0
11227 朝霞市	15.1	14.9	12.3	74.3	66.6	65.5	10.5	18.5	22.2
11228 志木市	13.9	12.1	11.2	74.4	63.5	60.9	11.7	24.5	27.9
11229 和光市	14.6	14.4	12.9	75.5	69.1	67.6	9.9	16.5	19.5
11230 新座市	14.3	12.7	10.8	74.1	61.9	59.8	11.6	25.5	29.4
11231 桶川市	14.7	12.5	10.3	72.1	60.7	58.2	13.2	26.9	31.5
11232 久喜市	15.4	11.3	9.2	72.1	62.3	56.2	12.5	26.5	34.6
11233 北本市	15.4	12.6	10.4	72.8	61.7	58.5	11.8	25.8	31.1
11234 八潮市	15.1	12.9	11.0	74.5	61.7	60.9	10.4	25.4	28.1
11235 富士見市	14.3	14.0	11.6	74.5	62.2	62.1	11.2	23.8	26.3
11236 上福岡市	12.3	11.9	11.2	72.8	60.2	59.6	14.9	27.9	29.2
11237 三郷市	15.5	12.2	11.0	75.0	62.9	59.4	9.5	24.9	29.5
11238 蓮田市	13.4	12.0	10.4	73.0	60.8	59.2	13.6	27.2	30.5
11239 坂戸市	13.9	11.4	9.0	74.8	61.8	58.4	11.2	26.8	32.6
11240 幸手市	13.8	10.3	9.0	73.2	60.9	56.0	13.1	28.8	35.0
11241 鶴ヶ島市	14.7	11.8	9.8	75.9	63.4	59.1	9.3	24.8	31.1
11242 日高市	14.0	10.3	9.1	72.6	59.5	54.9	13.5	30.2	36.1
11243 吉川市	16.1	13.9	11.6	74.0	63.4	61.5	9.9	22.8	27.0
11244 さいたま市	15.2	13.9	12.0	72.1	64.8	63.2	12.7	21.3	24.8
11301 伊奈町	15.0	13.4	11.0	74.6	62.0	60.9	10.5	24.6	28.0
11304 吹上町	14.0	11.6	10.1	72.6	61.1	58.3	13.4	27.2	31.6
11322 大井町	16.2	15.7	12.6	74.1	62.7	62.9	9.7	21.6	24.6
11324 三芳町	13.8	11.6	10.2	73.6	59.5	56.6	12.6	28.9	33.1
11326 毛呂山町	12.6	10.2	8.7	73.9	61.8	57.5	13.5	28.1	33.8
11327 越生町	14.8	11.1	8.8	67.2	60.3	54.7	18.0	28.6	36.5
11330 名栗村	14.7	11.2	10.4	56.2	55.3	47.8	29.1	33.6	41.8
11341 滑川町	14.1	10.6	8.8	70.2	63.5	58.0	15.6	25.9	33.2
11342 嵐山町	13.7	11.1	9.0	70.7	60.7	57.0	15.6	28.3	34.0

結果表3 市区町村別、年齢（3区分）別人口割合

(11) 埼玉県一つづきー

(%)

	年少人口割合			生産年齢人口割合			老年人口割合		
	2000年	2015年	2030年	2000年	2015年	2030年	2000年	2015年	2030年
11343 小川町	15.3	10.0	8.8	67.5	61.5	52.2	17.2	28.5	39.0
11344 都幾川村	14.9	10.2	9.4	66.0	60.7	52.0	19.0	29.1	38.7
11345 玉川村	15.0	10.2	8.4	67.7	61.4	52.1	17.3	28.4	39.5
11346 川島町	15.0	10.8	10.1	69.3	62.5	56.8	15.7	26.7	33.1
11347 吉見町	17.0	12.0	10.4	67.8	64.3	58.0	15.1	23.7	31.7
11348 鳩山町	12.5	8.9	8.1	71.7	56.9	50.9	15.8	34.2	40.9
11361 横瀬町	16.9	13.1	10.5	64.0	59.5	54.1	19.1	27.4	35.3
11362 皆野町	14.2	11.8	10.5	62.3	57.8	54.0	23.6	30.4	35.5
11363 長瀬町	15.3	12.2	10.5	63.1	57.8	54.6	21.6	30.0	34.9
11364 吉田町	15.0	11.5	10.2	59.1	57.9	52.5	25.9	30.5	37.3
11365 小鹿野町	15.0	12.5	10.2	61.9	57.0	51.1	23.1	30.5	38.8
11366 両神村	16.0	12.0	11.4	56.9	58.6	52.1	27.1	29.4	36.4
11367 大滝村	9.6	8.4	8.9	53.6	47.8	48.0	36.8	43.8	43.1
11368 荒川村	14.5	12.2	10.9	61.9	56.5	51.8	23.6	31.2	37.3
11369 東秩父村	13.7	10.9	9.9	59.9	56.8	51.3	26.4	32.3	38.8
11381 美里町	14.6	10.9	10.0	65.4	62.6	57.1	20.0	26.5	32.9
11382 児玉町	16.3	13.4	11.7	65.4	62.5	58.6	18.3	24.2	29.7
11383 神川町	17.0	15.0	12.4	66.0	62.5	59.2	17.0	22.5	28.4
11384 神泉村	13.5	11.3	10.7	60.0	57.0	52.5	26.6	31.8	36.8
11385 上里町	17.1	14.4	12.6	69.0	64.2	60.4	13.9	21.4	27.0
11401 大里村	16.0	12.3	10.6	66.9	64.4	60.6	17.2	23.3	28.8
11402 江南町	13.9	10.2	9.8	71.4	65.8	59.5	14.7	24.0	30.7
11403 妻沼町	13.6	10.2	9.6	70.0	62.0	56.9	16.4	27.8	33.5
11405 岡部町	14.0	11.1	10.1	68.8	62.2	58.8	17.3	26.7	31.1
11406 川本町	14.4	11.6	10.2	68.4	61.8	59.0	17.2	26.6	30.7
11407 花園町	15.7	13.1	11.7	68.5	62.8	59.4	15.8	24.1	28.9
11408 寄居町	15.9	12.3	10.2	66.8	61.3	56.8	17.3	26.4	33.1
11421 騎西町	15.6	11.4	10.0	68.4	62.8	57.5	16.0	25.8	32.6
11422 南河原村	16.0	11.7	9.8	66.2	61.9	56.2	17.8	26.4	34.0
11423 川里町	14.2	10.8	10.0	65.9	61.0	55.6	19.9	28.2	34.5
11424 北川辺町	16.9	11.7	10.2	68.8	65.0	57.3	14.3	23.2	32.5
11425 大利根町	14.6	11.2	9.9	67.6	62.5	57.5	17.8	26.3	32.7
11442 宮代町	12.7	10.1	9.2	74.5	61.7	59.2	12.8	28.2	31.6
11445 白岡町	15.7	12.4	10.0	71.7	62.3	58.4	12.6	25.3	31.6
11446 菖蒲町	13.6	10.2	9.7	70.4	61.9	56.9	16.0	27.9	33.5
11461 栗橋町	15.2	11.5	9.4	70.2	62.2	57.7	14.6	26.3	32.8
11462 鷲宮町	15.7	10.5	9.3	74.0	63.6	56.6	10.4	25.9	34.1
11464 杉戸町	15.0	12.0	9.6	72.6	60.4	57.5	12.4	27.6	32.9
11465 松伏町	16.8	13.3	11.3	71.5	62.8	60.6	11.7	23.9	28.1
11468 庄和町	13.4	10.7	10.0	72.5	59.0	56.0	14.1	30.3	34.0

結果表3 市区町村別、年齢(3区分)別人口割合

(12) 千葉県

(%)

	年少人口割合			生産年齢人口割合			老年人口割合		
	2000年	2015年	2030年	2000年	2015年	2030年	2000年	2015年	2030年
12000 千葉県	14.2	12.5	10.5	71.6	61.7	59.0	14.1	25.7	30.4
12100 千葉市	14.0	12.6	10.6	73.3	61.9	59.9	12.7	25.5	29.6
12202 銚子市	13.5	10.8	9.1	64.0	58.5	54.5	22.5	30.7	36.4
12203 市川市	13.3	12.5	10.4	75.2	65.9	62.7	11.5	21.7	26.9
12204 船橋市	13.4	12.6	10.6	74.0	62.8	61.4	12.6	24.6	28.0
12205 館山市	13.3	10.9	9.1	61.2	53.0	50.0	25.5	36.1	40.9
12206 木更津市	14.3	12.4	10.7	70.2	59.2	56.0	15.5	28.4	33.3
12207 松戸市	14.1	13.0	10.8	73.6	61.9	59.9	12.2	25.1	29.3
12208 野田市	13.8	11.8	9.7	71.8	60.2	57.9	14.4	28.1	32.4
12209 佐原市	14.3	11.4	10.0	64.1	59.2	55.0	21.6	29.4	34.9
12210 茂原市	15.0	12.5	10.3	68.4	59.3	55.2	16.6	28.2	34.5
12211 成田市	15.5	13.9	12.2	72.2	65.9	63.1	12.3	20.1	24.7
12212 佐倉市	14.3	12.2	10.7	73.0	62.1	59.5	12.7	25.6	29.8
12213 東金市	16.5	13.0	11.3	68.0	64.6	60.3	15.5	22.4	28.4
12214 八日市場市	13.9	12.2	10.9	63.0	59.1	55.6	23.1	28.7	33.5
12215 旭市	15.2	13.0	11.4	65.8	61.1	57.4	19.0	25.9	31.2
12216 習志野市	14.0	12.9	10.8	73.9	63.5	61.4	12.1	23.6	27.7
12217 柏市	14.0	12.4	10.3	73.6	62.0	59.1	12.4	25.6	30.6
12218 勝浦市	10.9	8.7	7.8	63.3	56.4	53.8	25.8	34.9	38.5
12219 市原市	15.1	12.4	10.5	71.9	61.3	56.2	13.0	26.2	33.4
12220 流山市	13.9	12.1	10.2	73.0	61.3	59.0	13.1	26.6	30.9
12221 八千代市	14.7	14.5	11.3	72.6	61.4	61.5	12.6	24.1	27.2
12222 我孫子市	13.2	12.2	10.3	73.0	59.3	56.6	13.8	28.5	33.2
12223 鴨川市	12.5	10.8	9.1	60.6	52.8	49.4	26.9	36.4	41.5
12224 鎌ヶ谷市	14.1	12.3	10.2	73.5	59.6	57.8	12.4	28.1	32.0
12225 君津市	15.3	12.4	9.9	68.3	59.6	54.7	16.4	28.0	35.3
12226 富津市	13.6	10.9	9.3	64.8	55.9	51.1	21.6	33.2	39.5
12227 浦安市	14.7	13.1	11.0	77.6	68.5	65.5	7.7	18.4	23.5
12228 四街道市	14.0	12.5	10.1	73.3	59.3	59.2	12.7	28.2	30.6
12229 袖ヶ浦市	15.8	13.0	10.9	70.7	61.8	57.2	13.5	25.3	31.9
12230 八街市	18.1	13.5	11.0	69.6	64.5	60.3	12.2	22.0	28.7
12231 印西市	20.4	16.3	12.6	69.1	64.7	57.4	10.5	19.0	29.9
12232 白井市	16.5	12.1	10.8	73.1	61.8	56.2	10.3	26.0	33.0
12303 関宿町	15.3	10.6	9.2	72.2	61.2	54.2	12.5	28.2	36.7
12305 沼南町	14.9	12.1	10.3	73.3	60.5	56.8	11.8	27.4	32.9
12322 酒々井町	11.6	10.2	9.6	75.6	61.1	59.7	12.8	28.7	30.7
12324 富里町	15.2	11.7	10.0	73.5	64.3	58.9	11.3	24.1	31.1
12325 印旛村	13.7	12.4	12.2	68.0	64.6	60.7	18.2	23.0	27.1
12328 本埜村	22.0	15.7	12.8	63.4	65.7	60.6	14.7	18.6	26.6
12329 栄町	14.9	12.3	11.7	71.0	62.2	55.3	14.1	25.4	33.0
12341 下総町	13.9	10.8	10.0	65.1	59.6	53.7	21.0	29.5	36.3
12342 神崎町	15.4	13.9	10.7	64.6	60.1	58.3	20.1	26.0	31.0
12343 大栄町	14.8	11.9	10.1	64.4	61.1	55.2	20.8	27.0	34.6
12344 小見川町	13.7	11.6	10.2	66.7	58.2	54.9	19.7	30.1	34.9
12345 山田町	13.7	11.8	10.6	61.4	58.1	53.9	24.9	30.1	35.6
12346 栗源町	14.7	11.9	10.6	61.0	58.0	52.2	24.3	30.1	37.3
12347 多古町	14.3	11.7	10.4	61.0	57.5	53.2	24.6	30.9	36.4
12348 千漣町	14.1	13.0	11.3	60.4	57.8	54.4	25.5	29.1	34.4
12349 東庄町	14.1	11.4	10.0	64.9	58.3	54.8	20.9	30.3	35.2
12361 海上町	16.4	12.3	10.3	65.1	62.4	55.9	18.6	25.2	33.8
12362 飯岡町	14.5	11.7	9.7	63.9	59.5	53.9	21.5	28.8	36.4

結果表3 市区町村別、年齢（3区分）別人口割合

(12) 千葉県一つづき

	年少人口割合			生産年齢人口割合			老年人口割合			(%)
	2000年	2015年	2030年	2000年	2015年	2030年	2000年	2015年	2030年	
12381 光町	13.8	12.4	10.8	62.5	58.5	55.8	23.7	29.2	33.4	
12382 野栄町	14.3	11.4	9.6	64.1	60.0	57.0	21.7	28.7	33.4	
12402 大網白里町	16.4	12.3	10.5	66.7	62.0	56.5	16.9	25.7	33.1	
12403 九十九里町	13.6	11.0	10.2	64.5	59.4	56.5	21.9	29.5	33.2	
12404 成東町	15.3	13.0	11.3	64.5	59.5	55.8	20.2	27.5	32.9	
12405 山武町	18.3	13.0	11.3	66.3	62.5	56.3	15.4	24.5	32.4	
12406 蓮沼村	14.9	13.2	11.0	61.3	56.6	54.7	23.9	30.2	34.4	
12407 松尾町	14.1	12.0	10.5	64.0	57.7	54.0	21.9	30.3	35.5	
12408 横芝町	13.7	12.1	10.6	64.5	56.6	53.1	21.9	31.3	36.3	
12409 芝山町	14.9	11.3	9.9	62.0	59.2	53.8	23.1	29.6	36.2	
12421 一宮町	13.6	11.1	9.7	62.7	56.9	54.3	23.7	32.0	36.0	
12422 睦沢町	13.2	10.8	9.6	63.7	56.9	52.0	23.2	32.3	38.4	
12423 長生村	14.9	12.3	10.1	65.5	59.0	54.8	19.6	28.7	35.2	
12424 白子町	13.2	10.8	9.7	64.5	56.9	52.6	22.3	32.3	37.7	
12426 長柄町	13.9	11.5	9.8	61.4	53.4	47.0	24.7	35.1	43.1	
12427 長南町	12.4	10.7	9.7	60.4	54.3	47.9	27.2	35.0	42.4	
12441 大多喜町	12.6	10.2	9.2	58.7	53.8	48.8	28.6	36.1	42.0	
12442 夷隅町	13.3	9.8	8.3	58.6	54.9	49.5	28.1	35.2	42.2	
12443 御宿町	10.7	9.6	8.2	57.5	48.6	47.8	31.8	41.8	44.1	
12444 大原町	13.0	10.4	8.8	61.2	54.7	50.8	25.7	34.9	40.4	
12445 岬町	12.8	10.6	8.7	61.0	53.8	49.6	26.3	35.6	41.7	
12461 富浦町	13.1	11.0	8.8	59.1	49.6	47.2	27.7	39.3	44.0	
12462 富山町	12.0	8.5	7.8	57.1	49.2	44.0	30.9	42.3	48.2	
12463 鋸南町	12.3	9.7	8.3	57.9	48.5	44.8	29.9	41.8	46.9	
12464 三芳村	13.0	10.1	8.0	58.3	52.5	46.7	28.7	37.4	45.3	
12465 白浜町	11.4	8.8	8.2	57.1	48.4	43.4	31.4	42.8	48.4	
12466 千倉町	12.2	10.0	9.0	58.3	50.6	47.3	29.5	39.5	43.7	
12467 丸山町	12.4	9.3	8.0	56.4	50.6	45.9	31.3	40.2	46.1	
12468 和田町	11.8	9.1	7.4	55.5	47.4	41.1	32.7	43.5	51.6	
12472 天津小湊町	13.0	9.5	8.8	58.3	51.8	48.8	28.8	38.7	42.4	

結果表3 市区町村別、年齢（3区分）別人口割合

(13) 東京都

(%)

	年少人口割合			生産年齢人口割合			老年人口割合		
	2000年	2015年	2030年	2000年	2015年	2030年	2000年	2015年	2030年
13000 東京都	11.8	11.1	9.8	72.3	65.0	64.1	15.9	23.8	26.0
13101 千代田区	9.8	10.0	9.0	69.3	67.4	69.0	20.9	22.6	22.1
13102 中央区	9.7	10.5	8.4	72.0	68.8	68.4	18.3	20.7	23.2
13103 港区	9.9	10.1	8.0	72.2	67.9	66.9	17.9	22.0	25.1
13104 新宿区	8.7	8.4	7.5	74.2	69.8	69.7	17.1	21.7	22.8
13105 文京区	9.9	9.4	8.0	72.2	69.0	68.4	17.9	21.7	23.6
13106 台東区	9.3	9.0	8.1	69.6	64.5	65.3	21.1	26.4	26.6
13107 墨田区	10.9	10.7	9.8	71.0	63.9	63.8	18.1	25.5	26.5
13108 江東区	11.5	10.8	9.7	73.3	65.4	66.0	15.2	23.8	24.4
13109 品川区	9.8	9.5	8.6	72.8	65.3	64.6	17.3	25.2	26.8
13110 目黒区	10.0	9.6	8.3	72.6	66.5	65.1	17.4	23.8	26.6
13111 大田区	11.3	10.6	8.7	72.4	65.5	65.4	16.3	23.9	25.9
13112 世田谷区	10.6	9.7	8.4	73.4	67.5	65.8	16.0	22.8	25.8
13113 渋谷区	8.6	8.8	7.4	74.5	69.1	67.0	16.9	22.2	25.6
13114 中野区	8.9	8.7	7.8	74.8	70.7	70.1	16.3	20.6	22.0
13115 杉並区	9.5	9.1	8.4	73.7	67.8	66.1	16.8	23.1	25.5
13116 豊島区	8.4	8.2	7.9	73.1	66.3	65.4	18.4	25.4	26.7
13117 北区	9.9	9.1	8.2	70.9	62.9	62.8	19.2	28.0	28.9
13118 荒川区	11.1	10.6	9.2	70.1	64.8	65.0	18.9	24.7	25.8
13119 板橋区	11.3	10.0	8.7	72.4	64.4	63.8	16.3	25.6	27.5
13120 練馬区	13.1	12.5	11.1	71.4	64.7	63.4	15.4	22.8	25.4
13121 足立区	13.3	12.3	10.6	70.7	60.8	60.2	15.9	26.9	29.2
13122 葛飾区	12.9	11.8	10.4	70.4	62.5	60.6	16.6	25.7	29.1
13123 江戸川区	14.4	14.7	13.2	72.8	64.5	65.0	12.8	20.7	21.8
13201 八王子市	13.5	12.5	11.2	72.6	63.9	62.7	13.9	23.6	26.1
13202 立川市	13.3	12.6	11.3	72.3	64.1	63.2	14.4	23.3	25.5
13203 武蔵野市	10.7	10.5	10.0	73.3	67.9	65.9	16.0	21.6	24.1
13204 三鷹市	11.4	10.5	9.2	72.1	64.1	64.0	16.4	25.4	26.8
13205 青梅市	15.1	13.4	11.2	69.3	59.8	55.9	15.5	26.8	32.8
13206 府中市	13.5	13.2	12.0	72.7	65.6	64.4	13.8	21.1	23.6
13207 昭島市	14.1	11.8	10.7	71.0	63.1	61.1	14.8	25.1	28.2
13208 調布市	11.9	11.7	10.2	73.8	66.7	65.6	14.3	21.6	24.2
13209 町田市	13.2	11.7	10.2	72.5	62.2	61.3	14.4	26.1	28.6
13210 小金井市	12.4	11.4	10.5	72.8	67.8	65.2	14.8	20.8	24.3
13211 小平市	13.7	13.2	11.8	71.9	65.2	64.1	14.4	21.6	24.1
13212 日野市	12.6	11.9	10.6	73.5	64.3	63.9	13.9	23.8	25.6
13213 東村山市	13.9	12.9	11.2	69.3	61.2	59.1	16.8	25.9	29.7
13214 国分寺市	11.8	11.4	10.8	73.6	67.6	65.0	14.6	21.0	24.2
13215 国立市	13.7	13.2	11.1	71.9	66.9	65.4	14.4	20.0	23.5
13218 福生市	14.9	13.3	11.2	71.8	64.2	59.9	13.3	22.5	28.9
13219 狛江市	10.8	10.1	9.1	73.8	66.5	65.7	15.4	23.3	25.2
13220 東大和市	15.0	13.5	11.6	71.1	61.3	60.7	13.9	25.2	27.7
13221 清瀬市	13.2	11.9	10.7	69.3	58.8	56.9	17.5	29.3	32.4
13222 東久留米市	14.1	12.3	10.6	71.0	60.5	59.4	14.9	27.1	30.0
13223 武蔵村山市	15.3	13.2	11.7	71.8	61.4	60.4	12.9	25.4	27.9
13224 多摩市	12.9	11.7	10.6	76.0	63.5	62.3	11.1	24.8	27.1
13225 稲城市	15.2	13.2	10.6	73.3	64.0	62.8	11.5	22.8	26.5
13227 羽村市	16.0	14.0	11.9	72.3	61.3	58.3	11.7	24.7	29.9
13228 あきる野市	15.2	12.9	10.5	69.0	58.6	56.3	15.8	28.5	33.2
13229 西東京市	13.0	11.9	10.3	71.0	64.6	63.1	15.9	23.5	26.6
13303 瑞穂町	15.9	13.5	12.0	70.9	60.9	58.2	13.2	25.6	29.7

結果表3 市区町村別、年齢（3区分）別人口割合

(13) 東京都一つづき

	年少人口割合			生産年齢人口割合			老年人口割合			(%)
	2000年	2015年	2030年	2000年	2015年	2030年	2000年	2015年	2030年	
13305 日の出町	11.1	8.9	8.3	68.8	53.9	50.8	20.1	37.2	40.9	
13307 檜原村	10.1	8.3	7.8	53.5	48.6	44.7	36.5	43.1	47.5	
13308 奥多摩町	9.6	8.3	8.4	58.9	52.2	48.6	31.5	39.4	43.0	
13361 大島町	13.2	11.3	9.4	60.8	52.3	46.2	26.0	36.4	44.3	
13362 利島村	12.3	9.4	8.1	63.9	59.4	52.9	23.8	31.2	39.1	
13363 新島村	11.8	10.6	9.8	57.5	52.4	48.3	30.7	37.0	41.9	
13364 神津島村	17.8	11.9	10.5	58.5	57.1	45.8	23.7	31.1	43.7	
13382 御蔵島村	18.5	19.4	17.5	64.0	58.0	49.1	17.5	22.6	33.4	
13401 八丈町	14.7	11.4	8.9	60.1	54.1	49.7	25.1	34.4	41.4	
13402 青ヶ島村	19.7	18.6	11.6	67.5	66.5	63.2	12.8	14.8	25.2	
13421 小笠原村	13.6	13.6	12.8	78.3	72.9	68.5	8.1	13.5	18.7	

結果表3 市区町村別、年齢（3区分）別人口割合

(14) 神奈川県

(%)

	年少人口割合			生産年齢人口割合			老年人口割合		
	2000年	2015年	2030年	2000年	2015年	2030年	2000年	2015年	2030年
14000神奈川県	14.0	12.6	11.0	72.2	63.9	62.0	13.8	23.6	27.0
14100横浜市	13.9	12.5	11.1	72.1	64.2	62.3	14.0	23.3	26.6
14130川崎市	13.7	13.1	11.1	74.0	66.8	65.7	12.4	20.1	23.2
14201横須賀市	13.3	11.7	10.0	69.2	59.7	58.3	17.5	28.6	31.7
14203平塚市	14.4	11.9	10.2	71.6	61.7	57.9	14.0	26.3	31.9
14204鎌倉市	11.1	10.3	9.3	67.7	58.1	56.8	21.2	31.6	33.9
14205藤沢市	14.2	13.0	10.9	72.2	63.6	61.4	13.6	23.5	27.7
14206小田原市	14.5	12.7	11.3	68.8	61.4	59.1	16.8	25.9	29.6
14207茅ヶ崎市	14.1	12.4	10.6	71.1	61.7	59.4	14.8	25.8	29.9
14208逗子市	11.9	11.1	9.4	66.0	57.5	56.1	22.1	31.3	34.5
14209相模原市	14.8	13.4	11.8	74.1	65.3	63.5	11.1	21.3	24.6
14210三浦市	13.5	10.6	9.7	67.3	57.0	53.8	19.2	32.5	36.5
14211秦野市	14.1	11.7	10.2	73.5	63.2	58.9	12.4	25.1	30.9
14212厚木市	14.7	12.9	11.2	74.8	65.4	62.8	10.4	21.7	26.0
14213大和市	14.3	13.4	11.5	74.1	64.2	62.7	11.6	22.4	25.7
14214伊勢原市	15.1	12.8	11.1	72.9	63.9	61.2	12.0	23.2	27.7
14215海老名市	14.6	12.8	11.2	74.7	64.1	61.3	10.7	23.2	27.6
14216座間市	15.1	13.7	11.7	74.0	64.7	63.1	10.9	21.6	25.2
14217南足柄市	15.1	12.7	10.3	68.9	58.9	56.8	16.0	28.3	32.9
14218綾瀬市	14.4	12.4	10.9	74.8	61.9	61.0	10.8	25.7	28.1
14301葉山町	12.2	11.6	10.2	67.4	56.9	57.0	20.5	31.6	32.9
14321寒川町	15.4	12.1	10.9	73.3	63.0	59.5	11.3	24.9	29.6
14341大磯町	12.3	10.8	9.7	68.6	57.9	55.7	19.1	31.3	34.6
14342二宮町	13.9	11.7	9.8	68.4	57.9	55.7	17.7	30.3	34.5
14361中井町	13.4	10.9	10.1	71.9	60.5	56.3	14.7	28.6	33.5
14362大井町	15.8	15.0	11.7	71.0	61.3	60.6	13.3	23.8	27.7
14363松田町	14.1	11.7	10.8	67.8	59.5	55.4	18.1	28.8	33.8
14364山北町	13.8	9.7	9.3	64.8	58.4	51.8	21.4	31.9	38.9
14366開成町	15.1	13.7	10.9	69.0	60.0	58.4	15.9	26.2	30.7
14382箱根町	11.2	9.2	9.1	68.9	56.8	53.2	19.9	34.1	37.7
14383真鶴町	12.3	9.9	9.4	64.9	56.1	51.5	22.8	33.9	39.1
14384湯河原町	13.1	10.7	8.9	64.4	55.0	53.0	22.5	34.3	38.1
14401愛川町	16.1	12.7	10.9	72.5	63.1	59.9	11.4	24.1	29.2
14402清川村	11.8	9.8	8.8	71.5	62.0	55.0	16.7	28.2	36.1
14421城山町	13.9	11.7	10.4	74.5	61.5	59.8	11.6	26.8	29.9
14422津久井町	15.4	10.6	8.9	70.9	61.6	55.2	13.7	27.8	35.8
14423相模湖町	13.9	9.3	7.5	70.0	61.7	52.8	16.1	29.1	39.7
14424藤野町	14.0	8.7	7.4	66.0	58.4	48.4	20.0	32.9	44.3

結果表3 市区町村別、年齢（3区分）別人口割合

(15) 新潟県

(%)

	年少人口割合			生産年齢人口割合			老年人口割合		
	2000年	2015年	2030年	2000年	2015年	2030年	2000年	2015年	2030年
15000 新潟県	14.8	13.0	11.6	63.9	58.8	56.3	21.3	28.3	32.1
15201 新潟市	14.1	12.7	11.3	69.0	62.0	60.2	16.9	25.3	28.5
15202 長岡市	15.0	13.8	12.4	66.7	61.1	59.8	18.2	25.1	27.8
15204 三条市	15.1	13.0	11.4	65.2	58.3	55.0	19.7	28.7	33.5
15205 柏崎市	14.6	12.6	10.1	63.4	57.6	53.2	22.0	29.8	36.8
15206 新発田市	15.4	13.6	12.3	63.8	60.2	58.7	20.8	26.2	29.0
15207 新津市	14.5	12.4	11.5	63.9	57.9	54.3	21.6	29.7	34.3
15208 小千谷市	14.6	12.9	10.6	61.8	55.9	53.0	23.6	31.2	36.4
15209 加茂市	14.2	12.3	10.9	62.9	56.6	53.1	22.9	31.2	35.9
15210 十日町市	14.9	12.4	10.5	61.6	53.3	48.9	23.5	34.2	40.6
15211 見附市	15.4	13.1	11.2	64.3	58.8	55.5	20.3	28.1	33.3
15212 村上市	14.5	13.4	12.7	61.9	55.5	55.3	23.5	31.1	32.1
15213 燕市	14.9	13.4	12.0	66.9	58.5	56.9	18.2	28.1	31.2
15215 栃尾市	12.9	10.3	9.5	59.7	53.3	48.4	27.4	36.4	42.1
15216 糸魚川市	13.2	11.1	9.6	60.3	53.8	51.3	26.5	35.2	39.2
15217 新井市	15.9	14.0	12.2	60.3	57.9	55.4	23.8	28.1	32.4
15218 五泉市	14.5	12.7	11.3	64.2	57.0	53.7	21.3	30.3	35.0
15219 両津市	13.3	12.8	13.1	54.1	50.9	51.0	32.6	36.3	35.9
15220 白根市	17.3	14.3	12.3	64.6	62.4	57.8	18.1	23.3	29.9
15221 豊栄市	16.7	14.0	12.6	66.8	61.0	58.1	16.5	25.0	29.3
15222 上越市	15.4	14.3	13.1	65.1	60.0	58.8	19.4	25.7	28.2
15301 安田町	15.4	13.1	11.7	61.3	57.8	54.2	23.2	29.1	34.2
15302 京ヶ瀬村	16.3	12.8	12.0	62.9	62.2	55.9	20.8	25.0	32.1
15303 水原町	16.0	14.1	12.6	62.8	59.1	56.3	21.2	26.8	31.1
15304 笹神村	14.7	12.2	12.0	59.7	58.6	54.1	25.7	29.1	34.0
15306 豊浦町	14.6	11.9	11.4	61.2	58.8	54.2	24.2	29.3	34.4
15307 聖籠町	17.7	15.7	12.9	63.8	60.8	59.2	18.5	23.4	27.9
15308 加治川村	15.7	11.3	11.3	61.5	61.6	54.5	22.8	27.0	34.3
15309 紫雲寺町	15.7	12.2	11.4	60.8	58.8	53.1	23.5	29.0	35.5
15310 中条町	14.7	12.0	10.6	63.1	57.7	54.0	22.2	30.3	35.4
15311 黒川村	14.6	11.1	10.1	60.3	59.2	53.3	25.1	29.7	36.7
15321 小須戸町	15.3	13.7	11.8	63.3	58.0	55.7	21.4	28.3	32.4
15322 村松町	14.5	11.9	10.9	60.1	54.3	49.9	25.4	33.8	39.3
15323 横越町	16.1	14.0	11.9	65.1	62.7	59.3	18.8	23.3	28.8
15324 亀田町	14.9	12.6	11.4	67.2	60.3	57.6	17.9	27.1	31.0
15341 岩室村	14.1	11.7	10.7	62.6	57.3	53.5	23.3	31.1	35.8
15342 弥彦村	15.4	13.3	11.6	65.0	60.9	57.2	19.7	25.8	31.1
15343 分水町	15.3	13.2	11.9	63.7	58.9	56.0	21.1	28.0	32.1
15344 吉田町	16.5	14.7	12.2	65.7	60.2	58.4	17.8	25.1	29.3
15345 巻町	15.5	13.1	11.8	64.1	59.5	56.0	20.4	27.4	32.1
15346 西川町	16.7	13.8	12.3	63.8	60.4	56.1	19.5	25.8	31.6
15348 味方村	13.4	11.3	10.8	61.4	55.7	51.2	25.2	33.1	38.0
15349 潟東村	16.0	13.5	12.1	59.4	59.1	53.9	24.7	27.3	34.0
15350 月潟村	15.5	12.2	11.5	62.3	59.4	52.8	22.2	28.3	35.7
15351 中之口村	15.9	13.0	12.0	62.7	60.7	55.4	21.4	26.3	32.6
15361 田上町	15.4	13.1	11.6	64.6	57.9	54.4	19.9	29.0	34.0
15362 下田村	14.6	11.8	10.3	60.2	56.6	51.1	25.1	31.6	38.6
15363 栄町	16.3	13.0	11.8	63.5	60.9	56.3	20.1	26.1	31.9
15364 中之島町	16.7	13.6	12.2	63.4	61.5	55.6	19.9	25.0	32.2
15381 津川町	12.0	10.8	9.8	55.3	47.0	45.0	32.7	42.3	45.2
15382 鹿瀬町	8.2	7.8	8.0	52.2	41.9	43.0	39.6	50.2	49.0

結果表3 市区町村別、年齢（3区分）別人口割合

(15) 新潟県一つづき

(%)

	年少人口割合			生産年齢人口割合			老年人口割合		
	2000年	2015年	2030年	2000年	2015年	2030年	2000年	2015年	2030年
15383 上川村	13.9	11.6	9.3	54.4	49.9	45.4	31.7	38.5	45.2
15384 三川村	12.2	10.8	10.2	52.9	48.8	47.7	34.8	40.4	42.0
15401 越路町	15.0	12.2	11.5	61.7	57.4	52.8	23.3	30.4	35.7
15402 三島町	15.0	13.9	12.3	57.3	56.7	53.8	27.7	29.5	33.9
15403 与板町	15.9	13.8	11.6	61.1	56.6	54.0	23.0	29.6	34.4
15404 和島村	14.6	11.8	11.2	60.3	55.6	50.4	25.2	32.6	38.4
15405 出雲崎町	12.8	10.5	10.0	53.4	50.6	48.5	33.8	38.9	41.5
15406 寺泊町	14.8	11.9	11.2	58.7	56.1	51.5	26.5	32.0	37.3
15421 山古志村	9.8	8.1	9.0	55.6	47.3	45.3	34.6	44.6	45.7
15441 川口町	14.2	11.8	11.3	61.0	57.4	51.5	24.8	30.9	37.2
15442 堀之内町	14.9	11.7	10.4	59.6	54.5	48.8	25.5	33.8	40.8
15443 小出町	16.3	14.0	12.2	61.6	56.6	52.3	22.1	29.4	35.5
15444 湯之谷村	15.7	13.7	11.1	62.9	58.0	52.2	21.3	28.3	36.6
15445 広神村	15.8	13.2	10.9	58.4	55.1	49.2	25.7	31.7	39.8
15446 守門村	13.9	9.2	7.9	56.4	51.6	42.1	29.7	39.2	50.0
15447 入広瀬村	10.7	7.1	6.5	53.6	47.0	40.0	35.7	45.8	53.5
15461 湯沢町	15.1	13.2	12.4	63.2	55.2	49.5	21.7	31.6	38.2
15462 塩沢町	15.8	13.3	12.2	59.3	55.8	50.9	24.9	30.9	36.9
15463 六日町	16.6	14.7	12.4	61.8	57.3	52.7	21.6	28.0	34.9
15464 大和町	15.6	14.0	13.9	62.2	60.2	55.1	22.3	25.8	31.0
15481 川西町	13.7	10.8	9.0	59.0	52.9	48.2	27.3	36.3	42.8
15482 津南町	14.6	12.6	11.7	53.2	49.9	45.2	32.2	37.4	43.1
15483 中里村	15.6	13.0	11.6	55.0	52.2	47.9	29.4	34.8	40.5
15501 高柳町	8.0	5.8	5.6	48.5	40.2	36.1	43.5	54.0	58.3
15502 小国町	13.0	9.9	8.9	55.4	50.8	46.3	31.6	39.2	44.9
15504 刈羽村	15.0	9.9	8.8	60.1	58.9	50.7	24.9	31.2	40.5
15505 西山町	12.0	9.6	9.5	57.9	54.3	49.7	30.2	36.1	40.8
15521 安塚町	12.4	10.2	9.7	53.8	49.7	46.6	33.8	40.1	43.7
15522 浦川原村	15.5	12.5	11.9	56.8	55.5	50.4	27.7	31.9	37.7
15523 松代町	11.1	8.1	7.6	51.6	44.6	40.6	37.3	47.3	51.7
15524 松之山町	10.4	10.1	10.1	47.5	42.9	40.3	42.1	47.1	49.6
15525 大島村	12.4	10.3	9.9	51.5	46.7	45.2	36.1	43.1	44.9
15526 牧村	11.2	9.7	10.4	52.8	48.5	48.3	35.9	41.8	41.3
15541 柿崎町	14.2	12.3	11.2	60.2	55.1	51.4	25.6	32.6	37.5
15542 大潟町	15.5	13.0	12.2	63.9	57.7	54.3	20.6	29.3	33.6
15543 頸城村	18.6	16.7	14.1	61.4	61.5	58.4	20.0	21.8	27.5
15544 吉川町	14.3	13.0	12.2	57.5	52.8	49.1	28.2	34.3	38.7
15545 妙高高原町	13.3	11.1	9.7	60.9	51.0	47.7	25.8	37.9	42.5
15546 中郷村	14.7	13.1	12.6	59.2	55.5	51.5	26.1	31.4	35.9
15547 妙高村	14.4	10.8	10.6	57.9	55.4	49.6	27.7	33.8	39.8
15548 板倉町	14.6	12.2	12.0	57.6	55.0	52.2	27.8	32.8	35.7
15549 清里村	15.1	13.9	12.8	58.4	59.1	55.8	26.5	27.1	31.3
15550 三和村	16.1	13.1	12.0	58.8	57.9	53.0	25.2	29.0	35.0
15561 名立町	14.1	10.8	10.9	55.7	53.3	47.1	30.2	35.9	42.0
15562 能生町	13.2	11.3	10.1	57.5	52.6	50.3	29.3	36.1	39.7
15563 青海町	13.1	11.3	9.1	60.0	50.0	48.3	26.9	38.7	42.7
15581 関川村	14.6	12.1	11.4	55.2	51.8	49.6	30.1	36.1	39.0
15582 荒川町	15.3	13.0	11.3	62.0	57.8	53.5	22.6	29.2	35.2
15583 神林村	14.6	12.2	11.1	58.7	56.3	52.7	26.7	31.5	36.1
15584 朝日村	14.9	11.9	10.6	56.8	52.8	48.7	28.3	35.3	40.6

結果表3 市区町村別、年齢（3区分）別人口割合

(15) 新潟県一つづき

(%)

	年少人口割合			生産年齢人口割合			老年人口割合		
	2000年	2015年	2030年	2000年	2015年	2030年	2000年	2015年	2030年
15585 山北町	13.2	10.3	9.0	53.2	47.0	44.8	33.7	42.7	46.2
15586 粟島浦村	11.6	6.1	4.8	55.7	45.6	28.7	32.7	48.3	66.5
15601 相川町	11.6	9.4	10.1	53.8	49.4	48.4	34.6	41.2	41.5
15602 佐和田町	14.7	14.8	14.0	59.4	56.3	57.3	25.9	28.9	28.7
15603 金井町	14.4	13.9	12.3	57.5	54.6	55.5	28.1	31.5	32.2
15604 新穂村	12.8	11.6	11.2	53.4	50.9	49.5	33.7	37.5	39.3
15605 畑野町	12.0	11.0	10.4	52.8	52.3	52.1	35.2	36.7	37.5
15606 真野町	12.7	10.8	10.6	53.4	51.1	49.1	34.0	38.1	40.3
15607 小木町	13.2	10.8	9.9	56.1	48.8	44.4	30.7	40.5	45.7
15608 羽茂町	11.9	9.6	9.7	52.2	47.7	47.2	36.0	42.7	43.2
15609 赤泊村	13.6	11.2	10.6	50.6	50.5	49.4	35.8	38.3	40.0

結果表3 市区町村別、年齢（3区分）別人口割合

(16) 富山県

(%)

	年少人口割合			生産年齢人口割合			老年人口割合		
	2000年	2015年	2030年	2000年	2015年	2030年	2000年	2015年	2030年
16000 富山県	14.0	12.4	10.6	65.2	58.1	57.1	20.8	29.5	32.4
16201 富山市	13.8	12.2	10.5	67.5	59.7	58.9	18.7	28.1	30.6
16202 高岡市	13.7	12.2	10.3	65.7	57.1	56.4	20.6	30.7	33.3
16203 新湊市	14.1	12.9	10.9	64.1	56.6	57.2	21.8	30.5	32.0
16204 魚津市	13.5	11.3	9.1	64.9	55.7	54.0	21.5	33.0	36.9
16205 氷見市	13.2	11.1	9.6	62.1	54.8	52.5	24.7	34.1	37.9
16206 滑川市	14.9	14.4	11.6	65.2	60.6	62.1	19.9	24.9	26.2
16207 黒部市	14.4	12.0	10.0	64.8	58.0	55.5	20.8	30.0	34.6
16208 砺波市	15.4	13.6	10.8	63.5	59.3	57.7	21.0	27.1	31.5
16209 小矢部市	13.4	11.0	10.1	63.1	56.4	53.2	23.5	32.6	36.6
16301 大沢野町	15.1	13.1	10.9	65.9	61.1	58.7	19.1	25.8	30.4
16302 大山町	14.7	14.4	12.1	65.2	59.7	60.6	20.1	25.9	27.3
16321 舟橋村	21.1	19.7	13.2	64.1	63.1	65.8	14.8	17.2	21.0
16322 上市町	13.4	12.4	11.0	64.3	57.0	57.1	22.3	30.6	31.9
16323 立山町	14.0	13.1	11.6	64.5	59.0	58.1	21.5	27.8	30.2
16341 宇奈月町	12.1	9.8	9.2	61.6	53.8	52.2	26.3	36.5	38.7
16342 入善町	14.3	11.5	9.1	62.1	55.8	53.0	23.6	32.6	37.9
16343 朝日町	12.6	9.3	7.5	60.0	52.8	49.8	27.3	37.8	42.7
16361 八尾町	13.9	12.5	10.8	63.0	58.0	56.4	23.1	29.5	32.8
16362 婦中町	17.0	14.5	11.9	64.9	61.4	58.8	18.1	24.2	29.3
16363 山田村	12.4	11.7	11.2	58.3	55.3	53.3	29.3	33.0	35.4
16364 細入村	11.6	9.1	8.4	60.7	51.7	51.7	27.7	39.2	39.9
16381 小杉町	15.3	13.5	11.3	69.7	61.1	59.7	15.0	25.4	29.0
16382 大門町	14.5	12.9	11.2	64.9	59.0	58.0	20.6	28.1	30.8
16383 下村	14.4	11.8	10.4	65.7	60.0	53.3	19.9	28.2	36.2
16384 大島町	14.5	12.6	10.7	67.4	58.8	56.9	18.1	28.7	32.4
16401 城端町	11.3	10.0	10.4	61.3	51.5	48.6	27.4	38.4	41.1
16402 平村	11.8	10.5	10.5	52.1	50.5	47.6	36.1	39.0	41.9
16403 上平村	13.4	12.2	11.2	58.8	55.4	52.3	27.8	32.4	36.4
16404 利賀村	13.1	13.1	11.3	57.0	53.2	51.1	29.9	33.8	37.6
16405 庄川町	13.7	12.5	10.8	62.2	54.4	53.6	24.1	33.1	35.6
16406 井波町	13.3	11.2	11.4	61.0	53.4	51.5	25.7	35.4	37.1
16407 井口村	15.4	12.6	10.9	60.0	54.3	52.3	24.7	33.1	36.8
16408 福野町	14.8	12.4	10.6	61.6	55.6	53.1	23.6	32.0	36.2
16421 福光町	13.7	12.1	10.7	61.1	54.0	52.4	25.2	33.9	36.9
16422 福岡町	14.2	12.1	10.3	63.8	58.2	56.0	22.0	29.7	33.8

結果表3 市区町村別、年齢（3区分）別人口割合

(17) 石川県

(%)

	年少人口割合			生産年齢人口割合			老年人口割合		
	2000年	2015年	2030年	2000年	2015年	2030年	2000年	2015年	2030年
17000 石川県	14.9	12.9	11.0	66.4	59.9	58.0	18.7	27.3	31.0
17201 金沢市	14.7	12.6	10.5	69.3	62.3	60.0	16.1	25.1	29.5
17202 七尾市	14.7	11.8	9.6	63.0	55.5	50.6	22.3	32.7	39.8
17203 小松市	15.7	14.0	11.9	66.1	59.5	58.7	18.2	26.5	29.4
17204 輪島市	13.4	9.7	7.9	58.1	50.5	44.2	28.5	39.8	47.9
17205 珠洲市	11.7	8.3	6.8	55.1	46.8	41.9	33.2	44.8	51.3
17206 加賀市	14.5	12.3	10.6	65.0	57.1	56.0	20.5	30.7	33.4
17207 羽咋市	13.3	11.0	9.2	62.9	53.9	50.7	23.8	35.2	40.2
17208 松任市	16.5	13.6	12.3	69.1	63.0	60.0	14.4	23.4	27.8
17301 山中町	13.4	10.7	9.8	62.2	52.9	51.6	24.4	36.4	38.6
17321 根上町	16.5	16.5	14.6	66.4	59.8	61.1	17.1	23.8	24.3
17322 寺井町	17.1	16.3	13.9	66.0	59.9	60.5	17.0	23.8	25.7
17323 辰口町	16.0	14.7	12.5	68.3	63.3	61.9	15.7	22.1	25.6
17324 川北町	17.2	16.6	14.5	64.0	61.5	61.6	18.7	21.9	23.9
17342 美川町	16.0	16.5	14.4	65.6	60.7	62.4	18.5	22.9	23.1
17343 鶴来町	16.0	13.1	12.2	68.5	62.1	57.9	15.5	24.8	30.0
17344 野々市町	15.2	13.4	10.6	73.6	65.9	64.0	11.1	20.6	25.4
17345 河内村	18.7	17.3	13.5	60.3	59.5	56.3	21.0	23.2	30.2
17346 吉野谷村	13.4	10.3	9.7	54.4	50.3	48.3	32.1	39.4	42.0
17347 鳥越村	14.9	13.4	11.9	54.8	53.7	52.3	30.3	32.9	35.8
17348 尾口村	14.4	10.2	9.4	57.2	51.1	47.7	28.5	38.7	42.9
17349 白峰村	14.8	10.0	9.1	55.4	56.4	53.4	29.8	33.6	37.4
17361 津幡町	19.7	16.5	12.9	65.7	63.5	60.4	14.7	20.0	26.7
17362 高松町	12.7	11.6	11.4	65.5	53.7	52.9	21.8	34.7	35.7
17363 七塚町	16.1	14.9	12.2	65.3	57.9	57.5	18.6	27.2	30.3
17364 宇ノ気町	18.0	17.1	13.6	65.5	59.6	59.5	16.5	23.3	26.9
17365 内灘町	17.3	14.6	13.3	70.3	62.8	59.2	12.4	22.6	27.5
17382 富来町	11.3	7.2	5.7	57.1	43.4	36.3	31.6	49.3	57.9
17383 志雄町	14.9	11.8	10.1	61.2	55.0	51.2	23.9	33.2	38.7
17384 志賀町	13.8	10.3	8.4	61.6	55.7	49.8	24.7	34.0	41.8
17385 押水町	14.3	12.4	10.6	63.4	55.6	53.8	22.3	32.0	35.5
17401 田鶴浜町	13.7	10.6	9.6	62.4	53.8	48.6	24.0	35.6	41.8
17402 鳥屋町	15.3	12.7	9.9	61.9	55.6	52.8	22.8	31.7	37.3
17403 中島町	13.2	9.8	7.8	57.3	50.2	45.5	29.5	40.0	46.7
17404 鹿島町	13.9	11.4	9.7	61.2	54.1	50.7	24.9	34.4	39.6
17405 能登島町	13.7	10.4	8.3	58.0	54.0	49.2	28.4	35.6	42.5
17406 鹿西町	13.2	10.4	8.4	61.6	51.2	46.9	25.2	38.4	44.7
17421 穴水町	11.3	7.8	6.4	56.4	48.5	42.3	32.4	43.6	51.3
17422 門前町	7.4	5.5	5.3	50.0	36.5	32.1	42.6	58.0	62.7
17423 能都町	12.3	7.8	6.5	56.5	48.9	42.4	31.2	43.3	51.1
17424 柳田村	12.4	8.6	7.3	53.7	48.5	42.4	33.9	42.9	50.3
17441 内浦町	13.4	8.1	6.0	57.3	47.2	40.8	29.2	44.7	53.2

結果表3 市区町村別、年齢（3区分）別人口割合

(18) 福井県

(%)

	年少人口割合			生産年齢人口割合			老年人口割合		
	2000年	2015年	2030年	2000年	2015年	2030年	2000年	2015年	2030年
18000 福井県	15.7	13.7	12.1	63.8	59.0	56.8	20.5	27.3	31.2
18201 福井市	15.2	12.9	11.0	66.2	59.3	56.3	18.6	27.8	32.7
18202 敦賀市	16.2	13.9	12.1	65.2	60.1	57.1	18.6	26.0	30.9
18203 武生市	16.0	14.4	12.9	64.4	60.5	60.2	19.6	25.1	27.0
18204 小浜市	15.9	14.0	13.0	60.8	58.9	58.4	23.4	27.1	28.5
18205 大野市	14.9	11.5	9.7	60.9	56.4	52.1	24.2	32.1	38.2
18206 勝山市	14.8	11.5	10.7	59.6	55.7	51.8	25.6	32.8	37.5
18207 鯖江市	16.1	14.7	12.7	65.4	59.2	57.6	18.5	26.1	29.7
18302 美山町	12.6	9.8	9.9	57.6	53.6	48.7	29.8	36.6	41.4
18321 松岡町	14.6	14.5	13.4	66.3	62.3	60.9	19.1	23.2	25.8
18322 永平寺町	15.6	13.8	11.5	63.1	59.8	58.7	21.3	26.4	29.8
18323 上志比村	14.6	12.2	10.8	61.3	56.7	52.3	24.1	31.1	36.9
18342 和泉村	13.7	12.0	11.7	56.3	53.2	49.4	30.1	34.7	38.9
18361 三国町	16.2	14.1	12.5	62.5	58.6	55.9	21.3	27.2	31.6
18362 芦原町	14.6	12.6	12.1	63.7	58.7	55.6	21.7	28.7	32.3
18363 金津町	15.6	13.5	12.7	62.5	58.6	55.5	21.8	27.9	31.8
18364 丸岡町	18.0	16.2	13.6	64.4	61.5	59.6	17.6	22.3	26.8
18365 春江町	17.2	15.6	13.8	65.8	61.1	60.5	17.0	23.3	25.7
18366 坂井町	17.5	16.1	14.1	61.9	60.6	59.2	20.6	23.3	26.7
18381 今立町	16.1	13.3	12.1	60.4	56.1	54.3	23.4	30.5	33.6
18382 池田町	14.3	11.1	10.8	51.0	51.4	49.4	34.6	37.4	39.7
18401 南条町	16.9	14.4	12.3	59.7	57.9	55.3	23.4	27.7	32.4
18402 今庄町	14.2	10.4	10.0	57.3	53.2	50.0	28.5	36.4	40.0
18403 河野村	14.0	11.0	10.9	58.7	56.6	53.2	27.3	32.4	35.9
18421 朝日町	17.1	15.6	12.9	62.5	59.2	57.8	20.4	25.2	29.3
18422 宮崎村	16.1	14.3	13.1	62.7	59.6	57.4	21.2	26.1	29.6
18423 越前町	14.0	10.7	10.0	59.5	55.9	50.8	26.4	33.4	39.2
18424 越廼村	10.7	8.3	8.6	60.3	52.3	46.9	29.0	39.4	44.5
18425 織田町	15.4	12.8	11.2	58.9	56.5	52.6	25.6	30.7	36.2
18426 清水町	15.5	14.1	12.6	63.8	58.3	56.9	20.7	27.6	30.5
18441 三方町	15.4	12.2	11.3	58.3	56.4	52.5	26.3	31.4	36.2
18442 美浜町	14.4	11.2	10.7	61.4	55.9	50.3	24.2	32.9	38.9
18461 上中町	17.3	15.7	13.8	56.9	55.5	55.7	25.9	28.8	30.4
18462 名田庄村	14.8	12.6	12.5	56.5	53.0	50.1	28.6	34.3	37.4
18481 高浜町	17.5	16.0	14.5	60.4	56.6	54.1	22.1	27.4	31.4
18482 大飯町	16.4	14.3	13.1	62.7	60.4	54.4	20.9	25.2	32.5

結果表3 市区町村別、年齢（3区分）別人口割合

(19) 山梨県

	年少人口割合			生産年齢人口割合			老年人口割合			(%)
	2000年	2015年	2030年	2000年	2015年	2030年	2000年	2015年	2030年	
19000 山梨県	15.5	13.4	12.0	65.0	60.3	57.3	19.5	26.3	30.7	
19201 甲府市	13.7	11.7	10.3	66.9	59.9	57.4	19.4	28.4	32.3	
19202 富士吉田市	17.2	14.0	12.3	65.9	61.4	57.3	16.9	24.6	30.3	
19203 塩山市	14.6	12.5	11.0	61.6	55.9	52.3	23.8	31.6	36.7	
19204 都留市	15.5	14.0	13.4	66.6	62.6	58.4	17.8	23.5	28.2	
19205 山梨市	15.5	13.9	12.3	63.7	59.1	56.8	20.8	26.9	30.9	
19206 大月市	14.2	11.2	10.6	63.6	58.2	53.1	22.2	30.5	36.3	
19207 韮崎市	16.9	14.5	12.8	64.2	61.4	58.7	18.9	24.1	28.5	
19301 春日居町	14.5	14.4	13.1	63.8	58.3	57.4	21.7	27.3	29.5	
19302 牧丘町	13.2	10.0	10.5	57.1	53.5	49.4	29.7	36.5	40.1	
19303 三富村	14.9	14.2	11.6	54.1	55.5	53.0	31.0	30.3	35.4	
19304 勝沼町	15.8	13.5	12.0	60.2	57.9	55.3	24.0	28.6	32.7	
19305 大和村	14.4	9.6	9.3	59.0	53.6	47.1	26.6	36.8	43.6	
19321 石和町	16.2	15.4	13.1	68.4	61.8	60.7	15.4	22.8	26.2	
19322 御坂町	16.6	14.1	12.4	62.8	59.1	56.5	20.7	26.7	31.1	
19323 一宮町	15.6	13.5	12.0	61.2	57.7	55.7	23.2	28.8	32.3	
19324 八代町	17.0	15.4	13.3	61.7	59.6	58.5	21.4	25.0	28.2	
19325 境川村	15.7	14.7	13.9	61.9	59.3	57.4	22.4	26.0	28.8	
19326 中道町	15.6	14.0	12.7	62.4	60.4	57.5	22.0	25.6	29.8	
19327 芦川村	8.8	7.9	10.3	42.9	40.5	41.5	48.3	51.7	48.2	
19328 豊富村	17.0	14.1	12.0	60.2	60.4	57.3	22.8	25.4	30.7	
19341 上九一色村	13.9	10.5	9.4	57.9	55.0	48.1	28.2	34.6	42.5	
19342 三珠町	13.6	11.2	10.5	59.4	53.6	52.0	27.0	35.2	37.5	
19343 市川大門町	13.1	10.0	9.4	61.0	54.9	50.5	26.0	35.1	40.1	
19344 六郷町	13.0	9.8	8.5	58.8	52.9	47.2	28.2	37.2	44.3	
19345 下部町	10.0	6.6	7.0	53.5	48.1	42.5	36.5	45.4	50.5	
19361 増穂町	15.3	12.7	11.7	61.9	57.7	53.9	22.8	29.6	34.5	
19362 鉾沢町	14.5	12.9	10.8	56.6	52.8	54.6	28.9	34.3	34.6	
19363 中富町	12.5	9.7	8.4	52.2	50.3	44.2	35.3	40.1	47.4	
19364 早川町	7.3	6.9	8.2	45.5	41.8	43.2	47.2	51.3	48.6	
19365 身延町	13.5	10.3	8.7	56.8	53.3	48.4	29.8	36.4	42.9	
19366 南部町	13.8	10.9	9.0	58.9	54.8	50.3	27.2	34.4	40.7	
19367 富沢町	13.3	9.9	9.0	58.2	56.5	50.0	28.5	33.6	40.9	
19381 竜王町	17.0	15.1	13.0	71.8	63.5	61.7	11.2	21.4	25.3	
19382 敷島町	16.3	14.8	12.5	68.6	62.2	61.2	15.0	23.0	26.3	
19383 玉穂町	17.2	16.4	15.0	71.9	68.5	63.2	10.9	15.1	21.8	
19384 昭和町	17.5	15.5	13.3	70.3	66.2	63.2	12.2	18.3	23.5	
19385 田富町	18.6	16.2	15.1	69.4	63.7	60.1	12.0	20.1	24.7	
19386 八田村	19.2	16.6	14.3	66.2	62.2	60.2	14.6	21.2	25.6	
19387 白根町	16.8	14.6	13.8	65.1	62.1	59.0	18.1	23.3	27.2	
19388 芦安村	17.5	16.0	13.4	61.8	62.1	61.2	20.7	21.9	25.4	
19389 若草町	19.4	16.7	15.1	64.8	63.0	60.2	15.8	20.3	24.6	
19390 櫛形町	16.4	15.1	13.8	63.6	60.1	58.6	20.0	24.7	27.6	
19391 甲西町	17.7	14.3	13.0	64.4	62.7	58.5	17.9	23.0	28.6	
19401 双葉町	17.2	13.9	12.8	69.0	65.9	61.9	13.9	20.2	25.3	
19402 明野村	14.3	11.3	11.3	60.2	59.3	53.9	25.5	29.4	34.8	
19403 須玉町	12.9	11.6	10.8	55.1	53.8	53.2	32.0	34.6	35.9	
19404 高根町	15.4	12.7	10.8	62.0	59.9	55.0	22.6	27.4	34.2	
19405 長坂町	14.3	10.8	9.6	59.8	58.2	53.5	25.9	31.0	36.9	
19406 大泉村	14.1	10.5	9.0	60.6	55.3	49.6	25.3	34.2	41.4	
19407 小淵沢町	15.1	11.3	9.1	61.8	58.5	54.1	23.1	30.2	36.9	

結果表3 市区町村別、年齢（3区分）別人口割合

(19) 山梨県一つづき

	年少人口割合			生産年齢人口割合			老年人口割合		
	2000年	2015年	2030年	2000年	2015年	2030年	2000年	2015年	2030年
19408 白州町	13.2	9.3	8.9	58.1	54.7	47.3	28.7	36.0	43.7
19409 武川村	15.2	11.4	11.0	58.1	55.3	50.0	26.7	33.4	39.0
19421 秋山村	15.6	11.1	9.8	61.1	58.1	49.5	23.3	30.7	40.7
19422 道志村	15.9	12.4	10.8	59.0	58.0	51.4	25.1	29.6	37.8
19423 西桂町	18.6	14.7	13.1	63.8	62.5	58.4	17.6	22.8	28.5
19424 忍野村	18.9	15.3	11.8	69.3	65.3	55.7	11.8	19.4	32.5
19425 山中湖村	17.7	12.8	11.1	66.3	60.6	52.1	16.0	26.6	36.8
19426 河口湖町	18.5	16.0	13.1	65.5	61.7	58.3	15.9	22.3	28.6
19427 勝山村	18.7	15.3	13.9	65.2	64.3	61.4	16.1	20.4	24.7
19428 足和田村	15.2	12.3	10.9	62.4	58.4	54.8	22.3	29.2	34.3
19429 鳴沢村	17.4	15.7	13.6	63.5	59.2	55.2	19.0	25.2	31.1
19441 上野原町	14.9	11.8	9.8	65.7	59.1	51.2	19.5	29.1	39.0
19442 小菅村	13.8	10.2	9.1	52.9	48.4	46.1	33.3	41.3	44.8
19443 丹波山村	9.1	7.9	7.9	49.7	43.0	36.8	41.2	49.0	55.2

結果表3 市区町村別、年齢（3区分）別人口割合

(20) 長野県

(%)

	年少人口割合			生産年齢人口割合			老年人口割合		
	2000年	2015年	2030年	2000年	2015年	2030年	2000年	2015年	2030年
20000 長野県	15.1	13.8	12.1	63.4	58.4	57.3	21.5	27.8	30.6
20201 長野市	15.5	13.9	12.2	66.1	59.9	58.1	18.5	26.2	29.8
20202 松本市	15.1	14.3	12.8	66.6	61.5	61.3	18.3	24.1	25.9
20203 上田市	15.1	13.7	12.1	65.5	60.6	60.0	19.4	25.7	27.9
20204 岡谷市	14.2	12.8	11.4	65.1	56.5	56.7	20.7	30.7	32.0
20205 飯田市	15.5	14.0	12.6	61.5	57.5	56.5	23.1	28.5	30.8
20206 諏訪市	14.9	14.3	11.6	66.3	58.7	58.9	18.9	27.0	29.5
20207 須坂市	15.1	13.7	11.3	64.5	57.3	56.4	20.3	29.0	32.3
20208 小諸市	15.4	13.9	12.3	63.7	59.1	57.5	20.9	27.0	30.1
20209 伊那市	16.2	14.6	13.2	63.0	58.4	56.3	20.8	27.0	30.4
20210 駒ヶ根市	15.4	14.8	13.0	63.5	58.3	57.5	21.1	26.9	29.5
20211 中野市	16.5	14.7	13.0	63.3	58.9	56.7	20.2	26.4	30.3
20212 大町市	14.4	14.1	12.6	62.3	56.5	56.7	23.3	29.4	30.7
20213 飯山市	15.3	13.2	11.1	58.3	55.5	52.4	26.4	31.3	36.6
20214 茅野市	15.3	13.8	11.4	66.4	59.7	57.5	18.2	26.5	31.1
20215 塩尻市	15.3	14.4	11.8	66.6	60.8	59.5	18.1	24.8	28.6
20216 更埴市	15.8	14.7	11.8	63.3	57.7	57.5	20.9	27.6	30.7
20217 佐久市	16.6	15.3	13.6	62.5	59.9	58.8	20.9	24.8	27.6
20301 白田町	14.6	12.9	11.6	60.7	55.2	51.6	24.8	31.8	36.7
20302 佐久町	15.4	11.2	10.5	57.1	54.1	47.5	27.5	34.8	41.9
20303 小海町	14.5	11.5	11.1	55.8	51.9	48.7	29.7	36.6	40.2
20304 川上村	18.9	16.5	14.5	58.7	57.6	54.8	22.4	26.0	30.7
20305 南牧村	17.2	14.3	12.5	57.1	58.0	54.2	25.7	27.7	33.2
20306 南相木村	12.3	14.2	12.3	58.5	47.6	45.8	29.2	38.2	41.9
20307 北相木村	15.3	12.7	11.2	47.0	47.5	43.8	37.7	39.8	45.0
20308 八千穂村	15.9	14.9	11.9	57.7	56.0	54.4	26.4	29.1	33.7
20321 軽井沢町	15.2	14.1	11.9	65.2	59.0	55.3	19.6	26.9	32.8
20322 望月町	14.6	13.0	11.9	57.0	55.8	54.8	28.3	31.3	33.3
20323 御代田町	16.4	14.8	13.0	65.7	62.5	59.4	17.9	22.8	27.6
20324 立科町	14.5	13.6	12.3	60.5	57.8	55.9	25.0	28.6	31.8
20325 浅科村	15.9	14.6	13.8	59.3	58.7	55.7	24.9	26.6	30.5
20326 北御牧村	14.6	13.2	12.5	59.9	57.1	54.3	25.5	29.7	33.2
20341 丸子町	14.4	12.7	11.1	60.4	54.7	54.1	25.1	32.7	34.8
20342 長門町	14.8	11.5	10.7	55.9	55.0	50.4	29.2	33.5	38.9
20343 東部町	16.4	14.4	12.2	63.3	59.7	57.5	20.3	25.9	30.3
20345 真田町	16.3	12.6	11.5	60.6	59.2	55.0	23.1	28.2	33.5
20346 武石村	14.9	11.5	11.1	57.5	55.1	51.0	27.7	33.4	38.0
20347 和田村	12.3	10.5	10.2	56.1	52.7	51.3	31.6	36.8	38.5
20349 青木村	13.6	11.9	10.6	58.0	53.2	50.4	28.5	34.9	39.1
20361 下諏訪町	12.9	11.5	10.6	63.9	54.2	54.2	23.1	34.3	35.2
20362 富士見町	14.3	12.1	10.1	59.7	56.4	54.5	25.9	31.5	35.4
20363 原村	15.9	12.5	11.1	60.5	58.7	53.9	23.6	28.8	35.0
20381 高遠町	12.2	10.4	10.3	54.1	51.5	49.5	33.7	38.1	40.1
20382 辰野町	13.9	12.3	11.2	62.7	55.8	55.6	23.4	31.9	33.2
20383 箕輪町	15.6	14.9	13.0	65.6	60.7	60.2	18.9	24.4	26.8
20384 飯島町	14.8	12.9	11.8	60.4	55.7	53.4	24.8	31.4	34.8
20385 南箕輪村	16.5	15.3	12.5	67.7	63.9	62.0	15.9	20.9	25.5
20386 中川村	16.2	12.0	11.4	58.5	57.1	53.1	25.4	30.9	35.4
20387 長谷村	11.5	9.7	10.9	50.2	51.7	52.1	38.2	38.5	37.0
20388 宮田村	16.3	16.5	13.6	63.0	57.5	57.8	20.7	26.0	28.6
20402 松川町	16.8	14.8	12.7	59.7	56.9	55.8	23.5	28.4	31.5

結果表3 市区町村別、年齢（3区分）別人口割合

(20) 長野県一つづき

(%)

	年少人口割合			生産年齢人口割合			老年人口割合		
	2000年	2015年	2030年	2000年	2015年	2030年	2000年	2015年	2030年
20403 高森町	15.5	14.6	13.1	60.8	54.8	53.9	23.7	30.6	33.0
20404 阿南町	12.5	11.3	11.6	51.4	47.6	44.9	36.1	41.1	43.6
20406 清内路村	14.7	14.7	12.4	48.9	49.3	48.8	36.4	36.0	38.7
20407 阿智村	16.0	14.0	13.2	56.7	55.1	51.6	27.3	30.9	35.1
20408 浪合村	16.3	15.4	14.5	52.6	53.5	52.1	31.1	31.1	33.4
20409 平谷村	19.0	17.7	15.0	47.9	53.1	51.2	33.1	29.3	33.8
20410 根羽村	12.6	11.5	10.3	48.8	45.1	41.0	38.6	43.4	48.7
20411 下条村	16.7	16.5	15.0	56.0	53.9	53.7	27.3	29.7	31.3
20412 壳木村	13.0	12.3	12.2	48.2	42.6	44.3	38.9	45.1	43.5
20413 天龍村	7.4	7.1	8.2	49.0	41.1	41.6	43.6	51.9	50.2
20414 泰阜村	14.9	13.0	12.5	50.1	52.5	51.6	35.0	34.5	36.0
20415 喬木村	14.2	14.2	13.3	58.2	56.1	56.4	27.5	29.7	30.3
20416 豊丘村	16.1	14.3	13.2	56.6	56.9	56.1	27.2	28.8	30.6
20417 大鹿村	9.7	9.6	10.2	48.5	41.4	45.1	41.8	49.0	44.7
20418 上村	10.7	13.2	13.7	51.9	48.9	53.3	37.4	37.9	33.0
20419 南信濃村	8.0	8.3	9.2	51.7	44.0	47.4	40.3	47.7	43.4
20421 木曾福島町	13.7	13.1	11.8	61.1	54.4	54.2	25.2	32.5	34.0
20422 上松町	13.7	12.7	12.6	56.4	54.1	54.0	29.9	33.3	33.4
20423 南木曾町	12.4	10.0	10.6	55.2	51.4	48.9	32.4	38.5	40.4
20424 檜川村	9.7	8.6	9.4	62.5	52.0	51.2	27.8	39.4	39.3
20425 木祖村	12.8	10.5	10.1	58.0	52.5	49.9	29.2	37.0	40.1
20426 日義村	13.7	11.5	10.3	60.9	52.5	50.8	25.4	36.0	38.9
20427 開田村	12.0	10.6	10.6	55.2	49.7	48.2	32.8	39.7	41.2
20428 三岳村	11.7	10.8	10.8	56.5	54.4	52.4	31.9	34.8	36.9
20429 王滝村	16.0	14.8	13.2	57.5	54.6	58.2	26.5	30.7	28.6
20430 大桑村	14.2	11.9	11.2	56.0	50.9	50.0	29.8	37.2	38.9
20431 山口村	13.7	11.2	9.9	57.7	53.8	48.8	28.6	35.0	41.3
20441 明科町	12.2	11.3	9.9	61.9	53.6	52.5	25.9	35.1	37.6
20443 四賀村	13.1	10.5	10.2	55.2	53.1	49.8	31.7	36.4	40.0
20444 本城村	10.5	9.9	9.2	58.9	51.5	47.9	30.5	38.6	42.9
20445 坂北村	9.6	8.2	8.2	59.5	51.8	46.8	30.9	39.9	45.1
20446 麻績村	10.9	9.4	8.9	54.1	49.2	48.5	34.9	41.4	42.6
20447 坂井村	12.1	12.4	10.5	56.7	48.8	51.3	31.2	38.7	38.2
20448 生坂村	11.9	10.4	9.3	53.6	50.5	48.7	34.5	39.1	42.1
20449 波田町	16.4	14.6	12.6	65.3	59.2	58.6	18.2	26.2	28.8
20450 山形村	16.2	14.5	13.4	63.5	59.1	57.9	20.3	26.3	28.7
20451 朝日村	19.1	16.6	13.6	58.6	58.6	57.5	22.3	24.8	28.9
20461 豊科町	14.4	14.1	12.6	64.7	59.0	59.5	20.9	26.9	27.9
20462 穂高町	15.6	14.1	11.9	64.2	59.0	57.9	20.2	26.9	30.2
20463 奈川村	13.3	12.3	10.5	55.8	51.0	52.1	30.9	36.7	37.4
20464 安曇村	12.0	10.9	11.3	67.4	62.3	59.3	20.6	26.8	29.4
20465 梓川村	15.0	13.4	12.0	61.9	60.0	59.7	23.1	26.7	28.3
20466 三郷村	15.5	14.4	12.5	64.3	59.9	60.1	20.2	25.7	27.4
20467 堀金村	16.1	16.4	13.5	63.6	60.0	61.3	20.3	23.6	25.2
20481 池田町	13.1	11.5	10.8	61.5	54.4	53.0	25.4	34.1	36.2
20482 松川村	16.0	14.5	12.1	62.2	58.5	58.2	21.9	27.0	29.6
20483 八坂村	17.1	14.6	11.1	53.2	57.3	54.5	29.7	28.1	34.4
20484 美麻村	16.2	13.8	11.1	53.3	53.6	50.0	30.5	32.6	38.9
20485 白馬村	16.3	14.4	12.4	65.1	60.3	56.0	18.6	25.3	31.6
20486 小谷村	12.4	11.9	10.5	60.1	54.4	54.5	27.5	33.7	35.0

結果表3 市区町村別、年齢（3区分）別人口割合

(20) 長野県一つづき

	年少人口割合			生産年齢人口割合			老年人口割合		
	2000年	2015年	2030年	2000年	2015年	2030年	2000年	2015年	2030年
20501 上山田町	13.2	11.9	11.2	60.9	54.6	53.6	25.9	33.5	35.2
20502 大岡村	10.2	9.9	9.2	46.2	44.4	47.1	43.7	45.8	43.7
20521 坂城町	14.5	13.1	11.5	64.2	57.7	57.5	21.3	29.2	30.9
20522 戸倉町	14.8	13.4	11.1	64.8	57.3	55.9	20.4	29.4	32.9
20541 小布施町	15.1	13.6	12.0	63.3	55.8	54.6	21.6	30.6	33.4
20543 高山村	15.9	11.9	10.6	62.8	58.0	52.4	21.3	30.1	37.0
20561 山ノ内町	13.8	11.6	10.2	60.3	53.2	49.1	26.0	35.1	40.7
20562 木島平村	15.1	11.4	10.2	54.5	54.8	48.5	30.3	33.8	41.3
20563 野沢温泉村	15.0	11.2	9.4	56.5	54.2	47.8	28.5	34.6	42.9
20581 信州新町	11.5	9.2	8.8	52.2	47.5	44.3	36.3	43.3	46.9
20582 豊野町	14.8	12.9	11.3	61.5	56.8	54.1	23.6	30.2	34.6
20583 信濃町	12.3	10.0	9.0	60.1	53.0	46.7	27.5	37.1	44.3
20584 牟礼村	15.1	11.6	9.8	61.9	56.2	50.2	22.9	32.2	39.9
20585 三水村	14.3	10.8	9.4	59.8	55.4	49.9	25.9	33.8	40.6
20586 戸隠村	10.9	9.7	8.8	54.7	49.6	46.3	34.4	40.8	44.8
20587 鬼無里村	9.8	11.1	9.8	52.5	44.1	48.3	37.8	44.8	41.9
20588 小川村	10.2	10.2	9.3	50.4	47.6	47.8	39.4	42.2	42.9
20589 中条村	10.1	9.6	9.0	51.5	48.0	47.4	38.4	42.4	43.6
20601 豊田村	14.4	11.5	10.1	57.1	53.8	48.6	28.5	34.7	41.3
20602 栄村	11.7	9.9	8.9	47.6	42.8	39.4	40.7	47.3	51.7

結果表3 市区町村別、年齢（3区分）別人口割合

(21) 岐阜県

(%)

	年少人口割合			生産年齢人口割合			老年人口割合		
	2000年	2015年	2030年	2000年	2015年	2030年	2000年	2015年	2030年
21000 岐阜県	15.3	13.3	11.3	66.5	59.6	57.6	18.2	27.1	31.0
21201 岐阜市	14.4	12.9	11.1	68.0	60.2	59.2	17.6	26.9	29.8
21202 大垣市	15.4	13.6	11.7	67.7	61.2	59.6	16.9	25.2	28.7
21203 高山市	15.4	13.9	12.0	65.0	57.9	56.7	19.6	28.2	31.3
21204 多治見市	16.6	13.2	11.0	68.8	61.3	57.8	14.6	25.5	31.2
21205 関市	15.9	13.5	11.3	68.5	61.2	58.1	15.6	25.2	30.6
21206 中津川市	15.5	13.3	11.3	63.5	57.1	55.3	21.0	29.6	33.4
21207 美濃市	14.6	11.6	9.5	62.3	57.4	52.5	23.2	31.0	38.0
21208 瑞浪市	15.2	13.0	10.5	64.5	58.7	55.8	20.2	28.3	33.7
21209 羽島市	16.2	14.3	12.1	68.9	61.2	60.0	14.9	24.5	27.8
21210 恵那市	15.4	13.1	10.9	63.8	57.5	53.8	20.7	29.4	35.3
21211 美濃加茂市	16.4	14.5	11.7	67.2	62.3	59.1	16.3	23.1	29.2
21212 土岐市	14.8	12.1	10.4	65.1	57.4	54.7	20.1	30.5	34.9
21213 各務原市	15.4	13.7	11.7	70.4	60.2	59.7	14.3	26.1	28.6
21214 可児市	15.8	13.3	11.0	71.3	61.3	58.3	12.9	25.4	30.6
21301 川島町	17.1	15.2	12.8	67.7	61.7	61.1	15.1	23.1	26.1
21302 岐南町	16.3	15.4	12.7	71.9	63.5	63.6	11.8	21.1	23.7
21303 笠松町	13.8	14.6	12.6	68.6	60.3	61.6	17.6	25.0	25.7
21304 柳津町	16.0	15.6	12.9	70.3	65.5	66.3	13.7	18.9	20.8
21321 海津町	16.2	12.2	10.6	65.9	61.0	56.0	18.0	26.8	33.4
21322 平田町	16.5	13.6	11.5	64.8	62.3	58.2	18.7	24.1	30.3
21323 南濃町	15.1	11.7	9.6	68.0	61.8	57.4	16.8	26.5	33.0
21341 養老町	15.5	11.9	10.6	66.1	61.0	56.1	18.4	27.1	33.2
21342 上石津町	14.1	11.1	9.7	58.7	54.3	52.4	27.2	34.6	37.8
21361 垂井町	15.1	13.4	11.1	67.1	59.4	57.1	17.8	27.2	31.8
21362 関ヶ原町	13.7	10.8	9.4	63.9	56.4	52.6	22.4	32.8	38.0
21381 神戸町	14.6	13.6	12.3	69.9	60.2	59.3	15.5	26.2	28.5
21382 輪之内町	16.3	15.2	12.4	65.8	62.2	60.2	17.9	22.7	27.4
21383 安八町	15.5	14.3	12.6	69.7	61.6	59.9	14.7	24.1	27.5
21384 墨俣町	12.9	11.9	11.2	66.4	56.1	56.1	20.7	32.1	32.8
21401 揖斐川町	15.0	12.6	11.6	64.7	57.5	53.9	20.3	29.9	34.5
21402 谷汲村	14.0	13.0	11.6	61.0	56.4	54.8	24.9	30.5	33.6
21403 大野町	17.4	15.0	12.6	66.8	61.5	59.6	15.8	23.4	27.8
21404 池田町	17.2	14.9	12.5	65.3	59.6	57.9	17.5	25.5	29.5
21405 春日村	10.6	9.9	9.6	50.8	47.8	49.2	38.6	42.4	41.2
21406 久瀬村	13.0	11.5	10.8	49.6	48.9	48.8	37.4	39.6	40.4
21407 藤橋村	9.4	9.8	9.3	64.1	60.5	52.7	26.5	29.7	38.0
21408 坂内村	8.3	8.4	9.4	43.1	42.0	44.8	48.6	49.5	45.8
21421 北方町	18.0	15.9	13.1	69.2	62.8	61.2	12.8	21.2	25.7
21422 本巣町	14.8	11.5	10.6	64.3	59.6	54.8	20.9	28.9	34.7
21423 穂積町	16.8	16.1	13.3	72.0	64.3	63.6	11.3	19.6	23.0
21424 巣南町	18.0	16.0	13.6	68.0	63.8	62.1	14.0	20.2	24.4
21425 真正町	15.8	15.0	13.5	69.7	63.2	62.4	14.5	21.8	24.1
21426 糸貫町	15.9	14.2	12.5	68.1	60.9	59.9	16.0	24.9	27.6
21427 根尾村	10.1	8.9	8.6	56.0	48.2	48.3	33.8	42.9	43.1
21441 高富町	15.6	12.2	10.0	68.6	60.9	57.0	15.8	26.8	33.0
21442 伊自良村	16.8	12.2	9.2	64.5	62.9	57.6	18.7	24.9	33.2
21443 美山町	13.6	10.7	9.2	59.7	55.0	51.3	26.6	34.3	39.6
21461 洞戸村	11.7	9.1	7.9	58.4	52.6	47.3	29.8	38.3	44.7
21462 板取村	11.5	9.7	8.3	54.3	53.4	47.1	34.2	36.9	44.6
21463 武芸川町	15.5	11.7	9.9	63.7	61.5	55.5	20.8	26.8	34.6

結果表3 市区町村別、年齢（3区分）別人口割合

(21) 岐阜県一つづき

(%)

	年少人口割合			生産年齢人口割合			老年人口割合		
	2000年	2015年	2030年	2000年	2015年	2030年	2000年	2015年	2030年
21464 武儀町	13.9	11.3	9.7	56.6	52.7	48.2	29.5	36.0	42.1
21465 上之保村	13.1	9.5	8.7	55.7	51.3	46.3	31.2	39.2	45.0
21481 八幡町	14.8	10.4	8.7	56.8	51.0	45.5	28.4	38.6	45.8
21482 大和町	16.6	14.5	13.1	57.3	55.4	53.3	26.1	30.1	33.6
21483 白鳥町	17.2	14.2	12.6	58.6	56.1	53.5	24.2	29.6	33.9
21484 高鷲村	17.0	14.8	13.5	57.1	56.1	53.5	25.9	29.1	33.0
21485 美並村	14.2	10.3	8.6	58.0	53.6	46.8	27.8	36.1	44.5
21486 明宝村	17.1	16.2	13.0	52.2	50.1	49.5	30.7	33.7	37.4
21487 和良村	13.7	10.1	9.0	51.0	44.9	39.6	35.3	45.0	51.4
21501 坂祝町	14.4	11.6	10.4	71.5	66.7	62.5	14.1	21.7	27.1
21502 富加町	15.4	11.6	11.2	63.7	58.1	53.1	20.9	30.3	35.6
21503 川辺町	16.4	13.1	10.4	62.1	56.2	52.4	21.5	30.7	37.2
21504 七宗町	13.4	9.3	8.5	57.1	50.3	44.8	29.5	40.4	46.8
21505 八百津町	14.1	11.1	9.9	59.0	54.5	51.2	26.9	34.5	38.9
21506 白川町	14.9	11.2	9.6	53.6	50.5	46.7	31.5	38.3	43.7
21507 東白川村	14.9	12.3	10.1	52.4	47.4	45.0	32.7	40.2	44.9
21521 御嵩町	15.8	11.3	10.0	65.5	59.5	52.8	18.6	29.1	37.2
21523 兼山町	15.6	11.5	8.8	61.7	54.4	47.0	22.6	34.1	44.3
21541 笠原町	14.4	14.2	11.7	67.7	56.5	58.6	17.9	29.2	29.6
21561 坂下町	12.9	11.3	10.5	59.4	53.8	50.8	27.7	35.0	38.7
21562 川上村	17.3	13.9	11.5	53.3	56.3	54.2	29.4	29.8	34.2
21563 加子母村	16.5	12.9	10.9	54.1	54.2	51.8	29.3	33.0	37.4
21564 付知町	15.6	12.4	11.1	59.1	56.3	52.8	25.3	31.3	36.1
21565 福岡町	15.8	12.0	11.0	61.3	58.1	51.7	23.0	29.8	37.3
21566 蛭川村	15.4	12.1	10.9	60.5	57.2	52.4	24.1	30.8	36.7
21567 岩村町	15.4	14.0	11.6	57.3	54.3	53.2	27.3	31.7	35.1
21568 山岡町	14.7	10.9	9.5	60.4	54.6	49.7	25.0	34.5	40.7
21569 明智町	14.8	11.1	9.4	58.2	50.1	46.5	27.0	38.8	44.1
21570 串原村	13.3	11.7	9.1	51.4	47.7	43.2	35.3	40.6	47.6
21571 上矢作町	12.7	9.6	8.9	51.1	48.6	46.6	36.2	41.8	44.5
21581 萩原町	15.8	14.3	12.6	60.2	52.9	51.9	24.0	32.8	35.5
21582 小坂町	13.3	11.6	10.9	58.2	50.6	49.6	28.5	37.8	39.5
21583 下呂町	15.0	13.0	11.6	60.6	53.3	51.7	24.4	33.7	36.7
21584 金山町	13.6	10.8	9.7	56.4	50.9	46.9	30.0	38.3	43.3
21585 馬瀬村	16.1	15.5	13.6	55.3	51.1	49.5	28.6	33.4	36.9
21601 丹生川村	16.1	13.6	12.4	59.8	57.2	54.1	24.1	29.2	33.6
21602 清見村	15.8	12.3	11.0	61.4	55.8	52.3	22.8	31.9	36.8
21603 荘川村	12.7	13.1	12.8	59.2	49.2	52.3	28.1	37.7	35.0
21604 白川村	14.5	13.5	11.6	64.3	56.7	54.2	21.2	29.9	34.3
21605 宮村	16.0	13.5	12.5	63.4	57.1	52.9	20.6	29.4	34.6
21606 久々野町	15.0	14.3	13.6	60.3	52.7	52.0	24.6	33.0	34.4
21607 朝日村	15.5	15.0	13.2	54.7	50.6	52.4	29.8	34.4	34.4
21608 高根村	11.7	11.9	11.7	59.3	53.0	50.3	29.0	35.0	37.9
21621 古川町	15.3	13.0	10.9	61.3	55.7	55.4	23.4	31.3	33.7
21622 国府町	14.9	11.8	10.5	61.1	54.6	51.1	24.0	33.5	38.4
21623 河合村	12.3	9.2	9.3	58.9	52.7	49.3	28.8	38.1	41.4
21624 宮川村	13.2	12.4	10.5	55.6	52.0	52.7	31.2	35.6	36.8
21625 神岡町	12.5	10.0	8.9	58.0	48.5	46.4	29.5	41.5	44.6
21626 上宝村	14.2	12.9	11.0	60.9	52.3	52.5	25.0	34.7	36.6

結果表 3 市区町村別、年齢（3区分）別人口割合

(22) 静岡県

(%)

	年少人口割合			生産年齢人口割合			老年人口割合		
	2000年	2015年	2030年	2000年	2015年	2030年	2000年	2015年	2030年
22000 静岡県	15.1	12.9	11.0	67.2	60.1	57.3	17.7	27.0	31.7
22201 静岡市	14.4	12.3	10.4	68.3	59.6	56.3	17.4	28.1	33.3
22202 浜松市	15.5	13.6	11.8	68.6	62.4	60.5	15.9	24.0	27.7
22203 沼津市	14.6	12.6	11.0	68.3	60.4	57.7	17.0	27.0	31.3
22204 清水市	13.9	12.3	9.9	68.0	58.7	56.4	18.1	29.1	33.6
22205 熱海市	10.5	9.4	9.0	62.4	50.0	49.6	27.1	40.6	41.4
22206 三島市	15.3	13.0	11.8	69.0	61.3	58.7	15.7	25.7	29.5
22207 富士宮市	15.9	13.0	10.8	68.0	60.6	56.3	16.1	26.3	32.9
22208 伊東市	13.3	11.1	9.3	64.2	52.1	49.4	22.6	36.8	41.3
22209 島田市	15.6	12.8	10.9	65.3	59.2	56.2	19.1	28.0	32.9
22210 富士市	16.5	14.3	12.2	68.6	61.8	59.6	14.8	23.9	28.2
22211 磐田市	15.2	12.5	10.5	68.2	62.0	58.2	16.6	25.5	31.2
22212 焼津市	15.3	12.9	10.5	67.7	59.1	56.8	17.0	28.0	32.7
22213 掛川市	16.2	13.4	11.7	66.0	62.6	59.0	17.8	24.0	29.3
22214 藤枝市	15.4	12.6	10.3	67.9	59.3	55.5	16.7	28.0	34.2
22215 御殿場市	16.2	13.9	11.8	68.8	62.3	58.4	15.0	23.9	29.7
22216 袋井市	16.1	14.1	11.4	67.9	62.7	60.3	16.1	23.3	28.3
22217 天竜市	13.8	9.9	8.2	60.5	55.0	47.7	25.7	35.1	44.1
22218 浜北市	15.2	12.0	9.8	67.2	59.4	54.7	17.6	28.7	35.5
22219 下田市	12.6	10.1	8.1	62.6	50.9	46.2	24.7	39.0	45.7
22220 裾野市	16.9	14.8	12.5	70.0	64.0	61.0	13.1	21.2	26.6
22221 湖西市	15.8	13.7	11.3	69.1	61.9	58.1	15.1	24.5	30.6
22301 東伊豆町	12.7	10.2	8.8	64.7	51.8	48.3	22.6	38.0	42.9
22302 河津町	12.6	11.2	9.0	60.0	51.0	47.1	27.4	37.8	43.9
22304 南伊豆町	11.3	8.9	7.9	56.5	47.1	42.6	32.1	44.0	49.5
22305 松崎町	12.5	10.4	8.8	57.5	48.7	44.6	30.0	40.9	46.6
22306 西伊豆町	11.4	9.7	9.3	58.5	47.5	45.1	30.1	42.7	45.7
22307 賀茂村	9.0	8.0	8.5	57.1	43.1	43.4	33.9	48.9	48.1
22321 伊豆長岡町	14.3	12.6	10.9	66.9	56.7	54.8	18.8	30.7	34.3
22322 修善寺町	13.3	10.7	9.4	63.4	55.0	51.0	23.3	34.3	39.6
22323 戸田村	12.3	8.2	7.3	61.0	49.6	42.5	26.7	42.3	50.2
22324 土肥町	13.2	10.9	10.6	55.7	48.9	48.0	31.1	40.2	41.3
22325 函南町	15.7	12.9	10.6	68.3	58.5	56.5	16.0	28.6	32.9
22326 韮山町	14.8	12.6	10.7	67.5	58.4	55.4	17.7	28.9	33.9
22327 大仁町	14.7	11.9	9.6	65.7	57.1	53.0	19.6	30.9	37.4
22328 天城湯ヶ島町	14.7	11.8	9.8	60.6	55.0	50.2	24.7	33.2	40.0
22329 中伊豆町	13.8	10.8	9.7	63.0	56.9	49.9	23.2	32.3	40.4
22341 清水町	17.2	16.1	13.3	69.6	62.2	62.0	13.3	21.7	24.8
22342 長泉町	15.8	14.9	12.3	70.6	63.9	63.4	13.7	21.3	24.3
22344 小山町	16.1	13.6	11.6	66.1	62.5	57.5	17.8	23.9	30.9
22361 芝川町	14.7	10.1	9.3	63.9	59.0	51.7	21.4	30.8	39.0
22381 富士川町	14.7	12.0	10.2	67.3	57.9	54.2	18.0	30.1	35.6
22382 蒲原町	13.5	12.2	10.6	65.1	56.8	54.8	21.4	31.1	34.6
22383 由比町	13.3	11.3	9.8	63.4	56.5	53.0	23.3	32.1	37.2
22401 岡部町	15.1	10.7	9.7	64.6	57.0	50.3	20.3	32.3	40.0
22402 大井川町	16.3	12.8	11.3	66.9	61.8	56.9	16.8	25.4	31.7
22421 御前崎町	16.2	13.6	12.1	64.0	57.0	54.4	19.8	29.4	33.5
22422 相良町	16.0	12.3	11.2	62.5	59.5	54.5	21.5	28.1	34.2
22423 榛原町	16.6	13.6	11.4	63.4	60.7	57.1	20.1	25.7	31.5
22424 吉田町	17.0	14.4	12.1	66.7	61.5	58.0	16.4	24.1	30.0
22425 金谷町	14.3	10.6	9.9	62.9	56.6	53.1	22.8	32.8	37.0

結果表3 市区町村別、年齢（3区分）別人口割合

(22) 静岡県一つづき

	年少人口割合			生産年齢人口割合			老年人口割合		
	2000年	2015年	2030年	2000年	2015年	2030年	2000年	2015年	2030年
22426 川根町	14.1	9.5	8.9	57.9	52.2	47.2	28.0	38.3	43.9
22427 中川根町	12.9	8.9	8.1	54.0	48.1	43.7	33.1	43.0	48.2
22428 本川根町	11.5	8.7	7.0	53.0	46.6	43.7	35.4	44.7	49.3
22442 大須賀町	15.5	12.3	11.2	63.1	60.4	57.5	21.4	27.3	31.3
22444 浜岡町	16.8	14.2	11.9	65.2	63.0	58.8	18.0	22.9	29.4
22445 小笠町	16.5	12.7	11.0	65.2	61.8	55.8	18.2	25.5	33.2
22446 菊川町	15.6	13.0	11.0	65.8	60.9	56.8	18.5	26.1	32.2
22447 大東町	16.2	12.8	11.5	65.0	62.3	57.7	18.8	25.0	30.8
22461 森町	15.4	10.8	9.5	60.4	58.0	50.9	24.1	31.2	39.6
22462 春野町	13.1	8.4	6.9	51.4	47.6	41.2	35.5	44.0	51.9
22481 浅羽町	17.3	13.8	12.3	68.3	65.6	59.9	14.4	20.6	27.7
22482 福田町	15.6	12.7	11.2	64.6	59.2	55.2	19.8	28.1	33.6
22483 竜洋町	15.2	12.0	10.7	68.6	61.6	58.6	16.2	26.4	30.7
22484 豊田町	15.4	13.4	11.3	71.5	62.9	60.3	13.0	23.8	28.4
22485 豊岡村	14.6	10.3	9.4	63.9	59.3	52.4	21.5	30.4	38.2
22486 龍山村	9.7	6.1	5.0	50.9	45.4	38.9	39.4	48.5	56.1
22487 佐久間町	10.1	6.1	5.2	50.5	43.0	36.7	39.4	50.9	58.1
22488 水窪町	11.3	6.5	5.8	53.5	45.0	37.2	35.2	48.5	57.0
22502 舞阪町	15.0	13.6	12.3	66.4	59.2	58.0	18.6	27.2	29.7
22503 新居町	14.7	12.2	10.3	67.5	59.4	57.0	17.9	28.4	32.7
22505 雄踏町	14.9	13.1	11.8	66.6	57.2	56.0	18.5	29.7	32.2
22521 細江町	15.6	12.9	10.6	63.8	58.2	53.5	20.6	28.9	35.9
22522 引佐町	14.5	10.5	9.3	62.2	57.2	50.1	23.3	32.3	40.6
22523 三ヶ日町	15.3	11.7	10.0	59.2	55.1	50.4	25.4	33.2	39.6

結果表3 市区町村別、年齢（3区分）別人口割合

(23) 愛知県

(%)

	年少人口割合			生産年齢人口割合			老年人口割合		
	2000年	2015年	2030年	2000年	2015年	2030年	2000年	2015年	2030年
23000 愛知県	15.4	13.4	11.7	70.1	62.7	61.2	14.5	23.9	27.1
23100 名古屋市	14.1	12.0	10.5	70.1	63.0	61.2	15.8	25.0	28.3
23201 豊橋市	16.2	14.0	12.3	68.6	62.6	60.9	15.1	23.4	26.7
23202 岡崎市	16.9	14.3	12.3	69.8	63.7	60.2	13.3	22.0	27.4
23203 一宮市	15.5	13.6	11.8	69.9	61.5	61.2	14.6	24.9	27.0
23204 瀬戸市	14.4	12.4	11.3	70.1	61.1	59.5	15.6	26.6	29.2
23205 半田市	17.1	14.9	13.2	68.3	62.4	61.0	14.6	22.8	25.9
23206 春日井市	15.2	13.6	11.3	72.1	61.5	61.4	12.7	24.9	27.4
23207 豊川市	16.4	14.2	11.7	68.9	61.9	60.7	14.7	23.9	27.6
23208 津島市	15.7	14.0	12.0	68.4	59.7	59.4	15.9	26.4	28.7
23209 碧南市	16.8	13.7	12.7	67.2	62.9	60.2	16.1	23.4	27.1
23210 刈谷市	16.6	15.5	13.5	72.0	65.6	64.6	11.4	18.9	22.0
23211 豊田市	16.3	13.5	11.5	73.7	65.6	62.5	9.9	20.9	26.0
23212 安城市	17.4	15.8	13.5	70.6	64.4	62.6	11.9	19.9	23.9
23213 西尾市	16.8	14.0	12.0	67.9	62.7	59.7	15.3	23.3	28.2
23214 蒲郡市	15.1	12.3	10.6	66.4	58.7	56.6	18.5	29.0	32.7
23215 犬山市	14.0	12.6	11.5	70.3	59.2	58.4	15.8	28.2	30.1
23216 常滑市	14.7	12.4	11.3	65.3	58.2	57.4	20.0	29.3	31.3
23217 江南市	15.7	13.7	12.1	69.7	61.0	60.1	14.6	25.4	27.8
23218 尾西市	16.0	14.0	11.8	69.0	60.8	60.6	15.0	25.2	27.6
23219 小牧市	16.5	14.4	12.3	72.4	63.5	62.1	11.2	22.1	25.6
23220 稲沢市	15.6	14.0	12.0	70.8	62.9	61.5	13.6	23.1	26.5
23221 新城市	15.7	12.8	10.9	64.2	59.1	55.0	20.1	28.1	34.1
23222 東海市	15.9	13.7	11.7	71.2	63.3	62.7	12.9	23.0	25.5
23223 大府市	15.6	14.2	12.5	72.0	62.6	61.6	12.4	23.1	26.0
23224 知多市	15.6	13.7	11.8	71.5	61.5	60.0	12.9	24.7	28.2
23225 知立市	17.3	15.5	13.5	71.0	65.2	64.1	11.7	19.3	22.4
23226 尾張旭市	15.9	13.8	11.3	71.1	62.4	61.6	13.1	23.9	27.1
23227 高浜市	17.9	15.9	14.1	67.5	63.9	62.4	14.6	20.2	23.5
23228 岩倉市	15.5	13.9	11.7	72.0	62.1	61.0	12.5	24.0	27.3
23229 豊明市	15.1	13.1	12.1	71.7	61.8	60.4	13.2	25.0	27.5
23230 日進市	16.2	15.6	13.0	71.5	66.0	66.1	12.3	18.5	20.9
23302 東郷町	16.3	16.2	13.5	72.3	64.1	66.1	11.4	19.7	20.4
23304 長久手町	16.5	15.3	13.1	75.0	69.8	67.9	8.5	14.9	19.0
23341 西枇杷島町	14.8	13.0	10.7	69.1	61.1	59.2	16.1	25.9	30.1
23342 豊山町	15.3	12.8	11.4	72.9	61.3	61.2	11.8	26.0	27.4
23343 師勝町	14.8	13.5	11.5	73.2	61.0	62.3	12.0	25.5	26.2
23344 西春町	14.2	13.0	11.2	74.2	61.3	61.1	11.7	25.7	27.7
23345 春日町	13.9	12.9	11.2	75.5	64.9	64.9	10.7	22.2	23.9
23346 清洲町	14.8	13.4	11.7	71.3	63.0	61.8	14.0	23.6	26.5
23347 新川町	14.5	12.1	10.9	69.1	61.4	59.3	16.4	26.5	29.8
23361 大口町	16.9	15.5	12.5	69.4	61.3	62.6	13.7	23.2	24.9
23362 扶桑町	14.7	13.7	12.2	70.0	60.7	61.1	15.3	25.6	26.7
23381 木曾川町	16.3	15.1	12.9	69.4	62.5	63.0	14.3	22.4	24.1
23401 祖父江町	14.7	11.6	10.8	68.4	60.2	56.6	16.9	28.2	32.6
23402 平和町	14.0	12.2	10.6	68.4	58.1	56.7	17.6	29.7	32.6
23421 七宝町	14.0	13.4	12.2	72.3	57.8	60.5	13.7	28.9	27.3
23422 美和町	14.6	13.3	11.8	72.0	60.3	61.5	13.4	26.3	26.7
23423 甚目寺町	16.2	15.5	12.7	71.9	63.2	64.4	11.8	21.3	23.0
23424 大治町	16.7	15.7	13.1	72.5	64.0	64.3	10.7	20.3	22.6
23425 蟹江町	16.2	14.0	11.6	70.4	62.1	60.5	13.4	23.9	27.9

結果表3 市区町村別、年齢（3区分）別人口割合

(23) 愛知県一ツづき一

	年少人口割合			生産年齢人口割合			老年人口割合			(%)
	2000年	2015年	2030年	2000年	2015年	2030年	2000年	2015年	2030年	
23426 十四山村	14.3	11.3	10.3	66.6	60.3	58.1	19.0	28.4	31.7	
23427 飛島村	13.7	9.6	9.6	66.1	60.6	55.7	20.2	29.8	34.7	
23428 弥富町	15.6	13.5	11.5	70.7	63.6	63.4	13.6	22.9	25.1	
23429 佐屋町	15.3	14.2	12.2	69.8	59.4	60.6	15.0	26.4	27.2	
23430 立田村	15.6	13.1	11.6	66.3	60.6	57.0	18.1	26.3	31.3	
23431 八開村	14.4	11.8	10.6	63.2	58.0	54.4	22.4	30.3	35.0	
23432 佐織町	15.0	13.2	11.2	69.1	58.0	58.9	16.0	28.8	29.9	
23441 阿久比町	14.9	12.3	11.2	68.9	58.5	56.5	16.2	29.2	32.3	
23442 東浦町	16.9	14.4	12.6	69.6	62.5	61.3	13.4	23.1	26.2	
23445 南知多町	14.1	10.1	8.7	62.9	56.4	51.1	23.0	33.5	40.2	
23446 美浜町	15.3	12.8	11.7	68.3	63.0	60.7	16.4	24.2	27.6	
23447 武豊町	16.1	14.3	11.8	71.2	62.3	62.0	12.7	23.3	26.1	
23481 一色町	15.7	12.4	10.7	64.7	59.2	55.3	19.6	28.4	34.0	
23482 吉良町	15.3	12.4	10.8	65.8	60.4	57.0	18.9	27.2	32.2	
23483 幡豆町	15.1	11.3	9.9	64.8	58.1	53.5	20.1	30.6	36.7	
23501 幸田町	17.0	13.9	11.9	69.9	63.2	59.3	13.2	22.9	28.8	
23502 額田町	14.3	11.7	11.5	62.7	57.7	54.4	23.1	30.6	34.1	
23521 三好町	19.0	18.2	15.0	72.2	66.7	67.4	8.9	15.2	17.6	
23522 藤岡町	25.2	18.4	14.2	65.6	68.0	62.1	9.2	13.7	23.7	
23523 小原村	15.1	12.5	11.2	55.6	53.5	49.4	29.2	34.0	39.3	
23541 足助町	14.0	10.4	10.5	57.3	53.4	47.8	28.7	36.2	41.6	
23543 下山村	21.8	16.9	12.8	56.8	60.0	54.4	21.4	23.1	32.9	
23544 旭町	11.8	8.3	7.9	52.6	46.1	40.8	35.6	45.6	51.3	
23561 設楽町	11.3	8.2	7.4	52.3	46.9	42.8	36.4	44.9	49.8	
23562 東栄町	10.6	7.3	6.7	49.0	43.0	38.1	40.3	49.7	55.1	
23563 豊根村	10.8	7.6	7.1	47.1	42.6	34.9	42.1	49.8	58.0	
23564 富山村	17.2	15.2	11.6	46.4	56.6	56.3	36.4	28.2	32.1	
23565 津具村	11.4	7.8	7.9	50.9	44.6	38.6	37.7	47.6	53.5	
23566 稲武町	14.1	10.9	8.6	53.0	48.9	42.3	32.9	40.2	49.1	
23581 鳳来町	12.6	8.8	8.7	59.1	52.5	45.8	28.3	38.7	45.5	
23582 作手村	15.1	11.3	10.4	52.7	50.2	46.7	32.3	38.5	42.9	
23601 音羽町	13.7	11.7	10.2	70.2	59.4	58.5	16.1	29.0	31.3	
23602 一宮町	15.6	13.6	11.8	68.7	62.4	59.7	15.7	24.1	28.4	
23603 小坂井町	14.8	12.4	11.1	69.1	60.5	58.2	16.1	27.1	30.6	
23604 御津町	15.0	12.3	11.1	66.1	59.6	57.5	18.9	28.0	31.5	
23621 田原町	17.2	12.9	10.8	66.7	65.7	60.9	16.1	21.4	28.3	
23622 赤羽根町	16.3	13.7	11.2	61.5	57.3	53.1	22.3	29.0	35.7	
23623 渥美町	15.7	12.1	10.6	61.5	57.3	51.9	22.7	30.5	37.5	

結果表3 市区町村別、年齢（3区分）別人口割合

(24) 三重県

(%)

	年少人口割合			生産年齢人口割合			老年人口割合		
	2000年	2015年	2030年	2000年	2015年	2030年	2000年	2015年	2030年
24000 三重県	15.2	13.1	11.4	65.9	59.8	57.5	18.9	27.2	31.0
24201 津市	15.2	13.0	11.5	67.4	61.5	58.8	17.5	25.5	29.7
24202 四日市市	15.7	13.5	11.9	68.4	61.4	59.6	15.9	25.1	28.5
24203 伊勢市	14.3	11.4	9.6	64.3	58.2	54.8	21.4	30.4	35.5
24204 松阪市	15.0	12.9	11.5	65.8	60.7	58.6	19.3	26.4	29.9
24205 桑名市	16.4	14.9	12.8	68.1	61.7	60.4	15.5	23.4	26.8
24206 上野市	13.7	12.0	10.0	63.4	57.4	55.1	22.9	30.6	34.9
24207 鈴鹿市	16.6	14.9	12.7	69.1	62.4	61.0	14.3	22.7	26.3
24208 名張市	16.3	11.8	10.3	68.8	61.1	56.1	14.9	27.0	33.6
24209 尾鷲市	13.2	10.6	9.3	60.1	51.7	48.3	26.6	37.7	42.5
24210 亀山市	15.4	12.4	10.7	66.3	61.1	57.1	18.3	26.5	32.2
24211 鳥羽市	15.0	11.5	9.9	62.5	56.0	49.3	22.5	32.6	40.8
24212 熊野市	13.3	11.3	10.2	58.4	52.3	50.2	28.3	36.4	39.6
24213 久居市	14.6	12.7	10.9	66.2	59.2	56.8	19.2	28.1	32.3
24301 多度町	14.7	12.4	11.4	65.4	58.8	56.3	20.0	28.9	32.3
24302 長島町	14.6	13.4	11.6	68.3	61.4	59.5	17.1	25.3	28.9
24303 木曽岬町	15.5	11.0	9.7	71.0	61.2	55.9	13.5	27.8	34.3
24321 北勢町	15.7	14.0	12.1	63.5	58.8	56.5	20.8	27.2	31.4
24322 員弁町	15.1	12.7	11.2	68.5	62.9	59.3	16.4	24.5	29.5
24323 大安町	17.3	14.9	12.8	65.6	62.5	59.3	17.1	22.5	27.9
24324 東員町	14.9	12.5	12.0	71.9	62.1	56.5	13.2	25.4	31.5
24325 藤原町	14.9	11.7	10.8	59.3	55.1	50.8	25.8	33.2	38.4
24341 菰野町	16.8	15.5	12.9	65.5	60.2	59.5	17.6	24.4	27.6
24342 楠町	15.4	15.3	13.3	67.9	60.3	61.7	16.6	24.4	25.1
24343 朝日町	14.9	14.1	12.9	67.7	58.5	59.0	17.3	27.4	28.2
24344 川越町	16.5	16.8	13.8	67.9	63.0	64.8	15.6	20.2	21.4
24361 関町	13.7	11.3	10.3	62.5	56.4	52.6	23.8	32.3	37.1
24381 河芸町	14.9	14.1	12.9	67.1	60.6	61.9	18.0	25.3	25.1
24382 芸濃町	12.6	10.0	9.9	63.3	56.9	51.7	24.0	33.1	38.4
24383 美里村	13.0	9.7	9.7	62.0	54.4	49.6	25.0	35.9	40.7
24384 安濃町	15.8	13.7	11.0	65.8	59.9	57.8	18.5	26.4	31.1
24402 香良洲町	13.8	12.4	12.0	64.8	57.8	54.9	21.3	29.8	33.1
24403 一志町	15.6	12.3	10.0	65.3	58.7	54.9	19.2	29.1	35.1
24404 白山町	12.8	9.6	8.8	61.7	54.4	50.3	25.5	36.0	40.9
24405 嬉野町	13.4	11.2	10.3	65.4	58.2	54.8	21.2	30.6	34.9
24406 美杉村	9.0	6.4	7.2	52.8	43.0	42.4	38.2	50.6	50.4
24407 三雲町	17.1	14.8	12.7	65.1	62.5	60.2	17.8	22.7	27.1
24421 飯南町	13.3	9.8	9.1	56.2	52.4	47.7	30.6	37.9	43.3
24422 飯高町	12.0	8.8	7.5	53.1	45.9	41.7	34.9	45.2	50.9
24441 多気町	13.7	11.4	10.3	63.6	61.9	58.0	22.7	26.7	31.7
24442 明和町	15.4	13.3	12.0	64.5	59.6	57.4	20.1	27.1	30.6
24443 大台町	13.3	11.0	9.1	60.2	53.9	50.9	26.5	35.1	40.0
24444 勢和村	12.9	10.0	9.5	60.2	56.9	51.3	26.9	33.1	39.1
24445 官川村	10.0	8.4	9.1	52.6	46.9	45.6	37.4	44.6	45.3
24461 玉城町	17.2	15.2	12.1	64.2	60.6	59.7	18.6	24.2	28.3
24462 二見町	15.6	14.2	11.8	65.5	58.9	58.8	18.9	26.9	29.5
24463 小俣町	16.5	13.6	12.2	67.2	61.6	58.5	16.4	24.8	29.3
24464 南勢町	12.5	9.3	8.8	57.5	47.1	44.6	30.1	43.6	46.6
24465 南島町	13.6	9.7	8.3	53.9	43.9	41.0	32.5	46.5	50.6
24466 大宮町	13.5	10.5	9.4	58.2	51.7	47.3	28.3	37.8	43.3
24467 紀勢町	10.2	7.5	7.4	57.4	44.8	41.6	32.3	47.7	50.9

結果表3 市区町村別、年齢（3区分）別人口割合

(24) 三重県一ツづきー

(%)

	年少人口割合			生産年齢人口割合			老年人口割合		
	2000年	2015年	2030年	2000年	2015年	2030年	2000年	2015年	2030年
24468 御菌村	16.2	14.9	13.5	67.0	60.3	59.9	16.8	24.8	26.6
24469 大内山村	13.2	11.4	10.5	53.1	49.2	49.1	33.7	39.3	40.4
24470 度会町	15.8	12.9	11.3	62.0	57.7	53.2	22.2	29.4	35.5
24481 伊賀町	15.7	12.5	11.6	61.6	56.9	53.7	22.6	30.5	34.7
24482 島ヶ原村	10.6	8.1	8.0	59.0	49.3	43.2	30.5	42.6	48.8
24483 阿山町	15.4	12.9	12.2	60.6	57.5	54.7	24.0	29.6	33.1
24484 大山田村	13.5	10.4	9.9	58.1	54.3	50.1	28.4	35.3	40.0
24501 青山町	16.4	10.4	9.2	64.6	62.1	53.8	19.0	27.5	37.0
24521 浜島町	13.9	11.3	10.8	61.8	51.4	49.5	24.4	37.4	39.7
24522 大王町	12.2	9.3	8.7	60.1	49.9	45.3	27.7	40.8	46.0
24523 志摩町	14.4	11.2	9.4	60.9	52.6	49.0	24.7	36.2	41.7
24524 阿児町	15.7	12.8	10.9	63.6	58.3	54.9	20.7	28.9	34.2
24525 磯部町	14.7	12.5	10.7	61.7	56.0	51.8	23.6	31.4	37.5
24541 紀伊長島町	13.5	10.9	9.0	59.5	52.4	49.5	27.1	36.7	41.5
24542 海山町	12.6	9.9	7.6	57.1	48.2	44.7	30.3	41.9	47.7
24561 御浜町	14.9	12.7	10.6	55.6	51.8	48.4	29.5	35.5	41.0
24562 紀宝町	14.6	11.8	11.0	58.6	51.9	48.4	26.8	36.3	40.6
24563 紀和町	7.3	6.8	6.6	42.9	38.3	40.4	49.7	54.9	53.0
24564 鵜殿村	18.5	15.1	13.4	63.5	59.6	55.3	18.0	25.2	31.3

結果表3 市区町村別、年齢（3区分）別人口割合

(25) 滋賀県

(%)

	年少人口割合			生産年齢人口割合			老年人口割合		
	2000年	2015年	2030年	2000年	2015年	2030年	2000年	2015年	2030年
25000 滋賀県	16.4	14.5	12.8	67.5	63.0	62.1	16.1	22.4	25.1
25201 大津市	16.2	14.0	12.1	68.9	62.7	60.5	14.9	23.3	27.4
25202 彦根市	16.8	15.0	13.6	67.2	64.4	64.2	16.1	20.6	22.2
25203 長浜市	16.7	16.4	14.7	66.1	63.0	64.3	17.1	20.7	21.0
25204 近江八幡市	15.2	13.2	11.4	68.7	62.5	61.4	16.1	24.3	27.1
25205 八日市市	16.2	14.9	12.4	68.0	63.0	61.0	15.8	22.1	26.5
25206 草津市	14.8	14.5	13.3	73.9	67.9	68.9	11.3	17.5	17.8
25207 守山市	17.3	15.6	13.9	69.9	64.3	63.9	12.8	20.1	22.2
25208 栗東市	18.6	18.3	14.3	71.0	65.0	66.4	10.5	16.7	19.3
25301 志賀町	16.2	14.3	11.6	66.8	61.0	60.2	17.0	24.6	28.2
25342 中主町	16.2	14.4	12.6	64.7	61.5	61.3	19.1	24.1	26.0
25343 野洲町	15.5	14.0	12.2	71.6	63.4	62.7	12.9	22.6	25.1
25361 石部町	17.6	15.0	13.5	70.9	65.1	62.7	11.6	19.8	23.9
25362 甲西町	18.0	15.0	13.2	71.8	65.5	62.6	10.2	19.5	24.2
25363 水口町	18.2	16.7	13.2	66.4	62.4	61.4	15.4	20.9	25.4
25364 土山町	15.8	11.9	11.3	62.5	59.9	56.0	21.7	28.2	32.6
25365 甲賀町	15.1	13.3	12.6	60.9	58.6	56.7	24.0	28.1	30.8
25366 甲南町	18.4	13.5	12.3	65.7	62.7	58.0	15.9	23.7	29.7
25367 信楽町	14.8	12.4	12.3	64.0	59.1	56.0	21.3	28.5	31.7
25381 安土町	15.8	12.3	11.4	66.5	62.2	58.9	17.7	25.5	29.8
25382 蒲生町	21.4	17.7	14.0	63.0	64.5	63.2	15.5	17.8	22.8
25383 日野町	15.7	12.9	12.4	62.2	59.7	57.0	22.1	27.4	30.6
25384 竜王町	17.2	12.3	11.8	67.1	66.7	61.9	15.7	20.9	26.4
25401 永源寺町	16.0	13.3	11.7	59.0	55.8	53.2	24.9	30.9	35.1
25402 五個荘町	17.2	15.6	13.1	64.1	61.7	61.8	18.7	22.7	25.1
25403 能登川町	16.2	13.5	12.3	66.8	61.9	59.2	17.0	24.6	28.5
25421 愛東町	15.4	12.0	11.1	58.9	56.6	53.8	25.6	31.4	35.1
25422 湖東町	15.3	13.6	12.9	62.9	59.4	57.9	21.9	27.0	29.2
25423 秦荘町	15.7	12.4	11.2	62.1	60.5	57.4	22.2	27.1	31.4
25424 愛知川町	17.8	17.1	13.3	66.9	64.1	65.5	15.3	18.8	21.1
25441 豊郷町	14.4	10.9	10.5	65.1	60.8	57.5	20.5	28.3	32.0
25442 甲良町	15.4	12.9	11.1	64.7	59.9	58.4	19.9	27.2	30.5
25443 多賀町	14.8	12.4	11.7	61.4	57.0	54.2	23.7	30.5	34.1
25461 山東町	16.8	15.2	13.4	61.5	58.8	58.2	21.8	26.0	28.4
25462 伊吹町	16.6	13.8	12.7	60.1	56.9	54.6	23.4	29.3	32.6
25463 米原町	15.6	14.5	12.8	62.3	58.2	57.8	22.1	27.3	29.4
25464 近江町	18.5	15.6	13.7	61.7	61.7	59.6	19.8	22.7	26.8
25481 浅井町	18.3	15.6	12.7	60.3	59.6	58.3	21.5	24.8	29.0
25482 虎姫町	15.5	12.8	11.7	64.3	60.0	57.2	20.1	27.2	31.1
25483 湖北町	15.9	12.4	10.9	63.2	60.5	57.0	20.9	27.1	32.1
25484 びわ町	15.5	12.1	10.7	61.2	57.5	54.8	23.2	30.4	34.4
25501 高月町	16.3	13.0	11.4	64.2	60.0	56.9	19.5	27.1	31.7
25502 木之本町	15.5	13.0	12.0	59.8	55.9	54.3	24.7	31.1	33.8
25503 余呉町	15.7	13.3	11.6	56.3	52.5	50.6	28.0	34.2	37.8
25504 西浅井町	15.6	13.6	11.9	59.9	55.4	53.8	24.4	31.0	34.3
25521 マキノ町	14.8	12.5	11.8	60.1	53.6	51.1	25.2	33.9	37.1
25522 今津町	15.4	13.0	11.3	63.5	56.5	54.1	21.1	30.5	34.6
25523 朽木村	13.4	11.0	10.3	57.1	56.7	55.3	29.5	32.3	34.4
25524 安曇川町	16.1	12.2	10.5	61.9	60.0	55.7	22.0	27.8	33.8
25525 高島町	15.1	12.0	10.7	61.0	57.8	54.7	23.9	30.2	34.6
25526 新旭町	17.1	14.3	11.8	63.1	60.4	59.2	19.8	25.3	29.0

結果表3 市区町村別、年齢（3区分）別人口割合

(26) 京都府

(%)

	年少人口割合			生産年齢人口割合			老年人口割合		
	2000年	2015年	2030年	2000年	2015年	2030年	2000年	2015年	2030年
26000 京都府	13.7	12.6	11.1	68.8	60.6	59.8	17.5	26.8	29.1
26100 京都市	12.8	11.9	10.6	69.8	61.6	61.0	17.4	26.4	28.3
26201 福知山市	16.4	15.2	13.3	63.8	60.3	60.9	19.9	24.5	25.8
26202 舞鶴市	15.3	14.1	12.3	63.4	58.1	58.8	21.3	27.8	28.8
26203 綾部市	13.8	12.3	10.8	58.0	52.7	53.2	28.2	35.0	36.0
26204 宇治市	14.9	13.6	11.5	71.2	60.8	59.5	13.9	25.6	29.0
26205 宮津市	14.0	12.5	12.0	57.7	51.5	50.1	28.3	36.1	37.9
26206 亀岡市	16.6	13.5	11.4	69.3	62.3	58.4	14.1	24.3	30.2
26207 城陽市	13.3	12.0	10.9	72.9	59.0	57.9	13.8	29.0	31.2
26208 向日市	14.4	13.3	10.7	71.7	59.9	59.3	13.9	26.8	30.0
26209 長岡京市	13.8	12.4	10.3	72.4	60.4	57.8	13.8	27.3	31.9
26210 八幡市	14.3	11.7	9.9	72.7	58.8	56.0	13.0	29.5	34.1
26211 京田辺市	13.8	13.8	12.0	73.4	64.0	64.4	12.9	22.1	23.6
26303 大山崎町	13.7	11.5	9.4	70.9	60.0	58.2	15.4	28.4	32.4
26322 久御山町	14.3	12.5	10.6	72.0	57.9	56.7	13.7	29.6	32.7
26343 井手町	14.0	13.1	11.1	67.3	59.6	58.9	18.7	27.2	30.0
26344 宇治田原町	17.1	13.9	11.4	64.8	60.7	57.8	18.2	25.4	30.8
26361 山城町	13.6	12.2	10.9	66.6	58.7	58.8	19.8	29.1	30.3
26362 木津町	17.8	16.9	14.8	70.7	64.6	62.4	11.6	18.5	22.8
26363 加茂町	12.5	10.5	9.9	70.9	57.8	53.4	16.6	31.6	36.7
26364 笠置町	12.5	9.0	7.3	61.0	51.1	48.9	26.6	39.9	43.8
26365 和束町	12.4	8.4	8.2	62.8	54.3	47.5	24.8	37.3	44.2
26366 精華町	16.7	14.8	12.8	70.1	63.5	61.8	13.3	21.7	25.4
26367 南山城村	12.0	7.9	6.6	63.4	52.9	44.7	24.6	39.2	48.6
26381 京北町	14.4	9.6	8.4	55.1	50.9	45.6	30.5	39.5	46.1
26382 美山町	13.7	10.0	9.0	53.3	50.2	47.4	33.0	39.8	43.6
26401 園部町	15.0	13.8	12.0	65.1	62.0	60.3	19.9	24.2	27.7
26402 八木町	12.6	10.3	10.4	61.6	54.2	51.6	25.8	35.5	38.0
26403 丹波町	15.7	13.4	11.9	59.6	55.0	53.3	24.8	31.6	34.8
26404 日吉町	13.3	11.9	10.6	58.4	55.1	52.5	28.3	32.9	36.9
26405 瑞穂町	13.6	12.0	10.6	55.7	51.8	51.2	30.7	36.2	38.1
26406 和知町	11.7	11.3	9.9	51.5	45.6	47.3	36.8	43.1	42.8
26421 三和町	12.0	9.3	9.5	55.7	52.4	49.4	32.3	38.3	41.1
26422 夜久野町	11.9	9.6	9.7	53.0	48.8	45.9	35.1	41.7	44.5
26441 大江町	13.6	10.6	10.9	50.7	49.5	47.9	35.8	39.9	41.3
26461 加悦町	15.3	13.7	11.8	58.6	52.8	50.8	26.1	33.5	37.4
26462 岩滝町	16.1	15.1	14.8	60.9	55.5	53.5	23.0	29.4	31.7
26463 伊根町	13.5	10.7	10.3	49.2	45.5	42.8	37.3	43.8	46.8
26464 野田川町	17.0	16.1	13.5	59.1	54.6	54.8	24.0	29.2	31.8
26481 峰山町	16.6	15.2	12.9	59.8	53.1	52.6	23.6	31.7	34.5
26482 大宮町	17.7	17.0	14.7	60.5	56.5	55.8	21.8	26.5	29.6
26501 網野町	16.1	15.0	13.1	60.6	52.7	51.0	23.3	32.4	35.9
26502 丹後町	15.2	12.5	11.7	56.1	50.3	47.2	28.7	37.2	41.0
26503 弥栄町	16.9	15.2	13.1	55.9	51.8	51.3	27.2	33.0	35.6
26521 久美浜町	14.9	12.2	11.9	54.9	51.3	48.0	30.2	36.5	40.1

結果表 3 市区町村別、年齢（3区分）別人口割合

(27) 大阪府

(%)

	年少人口割合			生産年齢人口割合			老年人口割合		
	2000年	2015年	2030年	2000年	2015年	2030年	2000年	2015年	2030年
27000 大阪府	14.2	12.5	11.1	70.8	61.7	60.7	15.0	25.7	28.2
27100 大阪市	12.6	11.1	10.1	70.2	63.6	63.4	17.1	25.3	26.5
27201 堺市	14.3	12.6	11.1	70.9	59.5	58.1	14.8	27.9	30.8
27202 岸和田市	16.3	14.7	13.3	68.1	61.2	60.7	15.5	24.1	26.0
27203 豊中市	14.2	12.0	10.0	71.4	61.9	60.1	14.5	26.2	29.8
27204 池田市	13.5	11.2	9.7	71.4	62.8	59.9	15.0	26.0	30.3
27205 吹田市	14.7	12.9	10.9	72.4	64.0	62.1	12.9	23.1	27.0
27206 泉大津市	16.6	16.8	14.5	69.5	62.5	63.4	13.8	20.6	22.1
27207 高槻市	13.8	11.9	10.6	71.7	59.0	57.1	14.5	29.1	32.2
27208 貝塚市	16.7	15.2	13.0	67.7	61.0	60.6	15.6	23.8	26.4
27209 守口市	13.9	12.2	10.8	70.8	59.1	58.6	15.3	28.7	30.5
27210 枚方市	15.1	12.8	11.1	72.5	61.1	58.3	12.4	26.0	30.6
27211 茨木市	14.8	12.9	10.6	72.7	62.8	60.5	12.4	24.3	28.9
27212 八尾市	14.8	12.9	11.2	70.4	59.8	59.1	14.9	27.3	29.7
27213 泉佐野市	15.9	15.4	14.2	68.5	62.4	63.2	15.6	22.2	22.6
27214 富田林市	17.0	14.0	11.9	69.3	61.7	58.9	13.7	24.3	29.2
27215 寝屋川市	14.5	12.7	11.4	72.8	60.0	58.7	12.7	27.4	29.9
27216 河内長野市	15.5	12.5	10.7	69.4	59.5	55.9	15.1	28.0	33.4
27217 松原市	14.9	13.1	11.1	70.5	59.1	58.8	14.5	27.7	30.0
27218 大東市	15.6	13.7	11.7	72.1	62.0	61.7	12.3	24.3	26.6
27219 和泉市	17.5	15.7	13.4	69.8	63.3	61.5	12.7	21.0	25.2
27220 箕面市	14.1	11.4	10.2	72.4	62.4	59.9	13.5	26.2	29.8
27221 柏原市	15.8	13.5	12.4	70.8	61.9	59.8	13.4	24.6	27.8
27222 羽曳野市	15.3	13.8	12.0	69.4	59.8	58.9	15.3	26.4	29.1
27223 門真市	14.7	13.0	11.1	72.8	60.5	60.7	12.4	26.5	28.3
27224 摂津市	14.3	12.6	10.8	74.2	62.0	60.9	11.6	25.4	28.3
27225 高石市	15.3	14.8	13.3	69.1	59.9	60.6	15.5	25.3	26.1
27226 藤井寺市	15.0	13.4	12.0	69.5	60.2	58.7	15.5	26.4	29.3
27227 東大阪市	14.2	13.1	11.5	71.3	61.4	61.5	14.6	25.6	27.1
27228 泉南市	16.9	15.2	13.3	68.6	60.4	61.2	14.5	24.4	25.5
27229 四条畷市	15.7	14.7	12.7	72.2	60.8	61.3	12.2	24.5	26.0
27230 交野市	16.5	14.9	12.7	71.5	61.0	60.6	12.0	24.1	26.7
27231 大阪狭山市	15.1	12.5	10.8	71.4	60.3	57.2	13.5	27.2	32.0
27232 阪南市	16.2	13.8	11.8	70.2	61.3	59.6	13.7	24.9	28.6
27301 島本町	16.5	12.7	10.6	70.1	61.1	56.6	13.4	26.2	32.8
27321 豊能町	14.4	9.3	9.6	71.5	58.9	53.3	14.2	31.8	37.1
27322 能勢町	17.6	11.9	9.4	63.4	60.9	56.5	19.0	27.2	34.1
27341 忠岡町	15.2	14.3	13.5	68.1	59.6	60.5	16.7	26.1	26.1
27361 熊取町	15.0	13.5	12.8	72.6	62.9	61.5	12.5	23.6	25.7
27362 田尻町	13.7	13.3	12.3	67.3	59.9	61.0	19.0	26.8	26.8
27366 岬町	12.8	10.0	8.8	65.7	55.8	52.8	21.6	34.2	38.3
27381 太子町	18.1	15.1	12.6	68.0	63.5	62.0	13.9	21.5	25.4
27382 河南町	14.4	11.9	11.0	68.8	63.2	59.8	16.8	25.0	29.2
27383 千早赤阪村	11.8	8.8	8.6	68.2	53.7	49.4	19.9	37.4	41.9
27385 美原町	14.0	11.6	10.6	70.8	58.5	56.3	15.2	29.8	33.1

結果表3 市区町村別、年齢（3区分）別人口割合

(28) 兵庫県

	年少人口割合			生産年齢人口割合			老年人口割合			(%)
	2000年	2015年	2030年	2000年	2015年	2030年	2000年	2015年	2030年	
28000 兵庫県	15.0	13.3	11.7	68.1	61.3	60.1	16.9	25.4	28.3	
28100 神戸市	13.9	12.1	10.7	69.2	62.4	61.1	16.9	25.5	28.2	
28201 姫路市	16.3	15.2	13.5	68.0	61.7	61.7	15.7	23.2	24.8	
28202 尼崎市	13.5	12.6	11.6	70.2	62.8	63.6	16.3	24.6	24.8	
28203 明石市	15.8	14.3	11.9	69.5	61.9	61.2	14.7	23.8	27.0	
28204 西宮市	14.5	13.5	11.7	70.9	63.7	62.1	14.6	22.8	26.2	
28205 洲本市	14.3	12.1	10.7	62.8	56.8	54.3	22.8	31.0	35.0	
28206 芦屋市	12.6	11.1	9.5	68.9	59.7	56.8	18.4	29.1	33.7	
28207 伊丹市	15.8	14.8	12.2	71.0	62.2	62.0	13.1	23.0	25.8	
28208 相生市	13.2	11.6	10.3	65.2	55.0	54.9	21.6	33.3	34.9	
28209 豊岡市	16.2	13.9	11.6	63.5	58.1	56.4	20.4	28.0	32.0	
28210 加古川市	16.3	14.5	12.3	70.0	62.1	60.9	13.6	23.4	26.9	
28211 龍野市	16.0	14.5	12.3	65.8	59.7	59.1	18.2	25.8	28.6	
28212 赤穂市	15.8	14.1	12.8	65.1	59.6	59.6	19.1	26.3	27.6	
28213 西脇市	15.7	14.3	12.5	63.9	56.9	56.5	20.3	28.8	31.0	
28214 宝塚市	15.0	13.6	11.6	69.7	61.8	60.8	15.3	24.6	27.6	
28215 三木市	14.0	11.3	10.4	68.7	57.7	55.3	17.3	31.0	34.4	
28216 高砂市	16.2	13.9	12.5	69.5	61.3	59.8	14.3	24.8	27.6	
28217 川西市	13.7	13.4	11.5	70.0	58.8	59.1	16.3	27.8	29.4	
28218 小野市	16.5	14.7	12.4	66.2	60.2	59.1	17.4	25.0	28.5	
28219 三田市	21.2	15.0	12.4	67.1	66.8	59.8	11.7	18.2	27.7	
28220 加西市	15.8	13.7	12.5	64.2	59.7	57.7	20.1	26.6	29.8	
28221 篠山市	15.7	13.1	12.1	59.9	58.3	55.5	24.4	28.5	32.4	
28301 猪名川町	18.1	13.1	11.6	67.1	61.7	56.2	14.9	25.2	32.3	
28321 吉川町	17.7	13.0	11.3	59.2	59.8	54.4	23.1	27.2	34.4	
28341 社町	16.3	14.4	13.2	66.5	63.3	60.5	17.2	22.3	26.2	
28342 滝野町	17.2	16.8	14.0	66.2	62.0	62.0	16.5	21.2	24.0	
28343 東条町	14.9	11.4	10.5	60.7	57.3	53.1	24.4	31.3	36.4	
28361 中町	16.2	13.9	12.1	61.7	55.3	52.7	22.1	30.8	35.2	
28362 加美町	16.2	13.4	12.0	59.5	54.7	53.2	24.3	31.9	34.8	
28363 八千代町	16.4	14.2	12.6	61.0	55.5	53.6	22.6	30.3	33.8	
28364 黒田庄町	16.2	13.2	11.8	62.0	55.6	51.5	21.8	31.2	36.7	
28381 稲美町	15.2	12.5	11.2	69.7	61.1	59.8	15.1	26.3	29.0	
28382 播磨町	16.0	13.8	12.5	70.9	61.1	59.5	13.1	25.1	28.0	
28421 家島町	18.3	16.2	15.0	65.9	61.9	61.3	15.8	21.9	23.7	
28422 夢前町	16.5	12.4	10.7	66.9	60.5	55.5	16.6	27.2	33.8	
28441 神崎町	16.8	13.2	11.4	59.6	57.4	53.6	23.7	29.4	34.9	
28442 市川町	14.9	12.1	10.6	62.9	58.9	54.6	22.1	29.0	34.7	
28443 福崎町	15.5	13.0	11.1	64.9	60.0	58.5	19.6	27.0	30.4	
28444 香寺町	14.9	12.4	11.1	69.6	59.8	57.5	15.5	27.8	31.4	
28445 大河内町	14.8	11.2	10.0	58.9	55.9	52.3	26.3	32.9	37.6	
28461 新宮町	15.0	12.8	11.6	65.1	60.7	58.5	19.9	26.5	29.8	
28462 揖保川町	15.5	13.0	11.4	67.7	60.7	57.5	16.8	26.3	31.2	
28463 御津町	14.7	12.2	10.9	66.6	57.2	55.1	18.7	30.5	33.9	
28464 太子町	16.4	15.6	14.0	70.5	61.1	60.2	13.1	23.3	25.8	
28481 上郡町	15.0	11.5	10.1	63.4	57.8	54.0	21.6	30.7	35.9	
28501 佐用町	13.9	11.0	9.3	56.8	52.9	48.6	29.3	36.0	42.1	
28502 上月町	16.1	11.8	10.1	54.6	53.5	50.7	29.3	34.7	39.3	
28503 南光町	13.7	10.7	9.8	58.0	52.0	47.8	28.3	37.3	42.5	
28504 三日月町	13.0	9.4	8.6	57.2	54.6	50.0	29.7	36.0	41.3	
28521 山崎町	16.2	13.9	12.3	63.0	58.9	56.5	20.8	27.2	31.1	

結果表 3 市区町村別、年齢（3区分）別人口割合

(28) 兵庫県一つづき

(%)

	年少人口割合			生産年齢人口割合			老年人口割合		
	2000年	2015年	2030年	2000年	2015年	2030年	2000年	2015年	2030年
28522 安富町	17.3	14.7	12.3	62.8	59.8	56.3	19.9	25.5	31.4
28523 一宮町	16.9	11.9	10.8	57.8	55.3	49.2	25.3	32.8	39.9
28524 波賀町	16.1	12.6	10.0	55.9	51.3	47.9	28.0	36.1	42.1
28525 千種町	17.7	13.1	11.1	53.4	54.1	49.4	28.9	32.8	39.4
28541 城崎町	13.8	11.7	11.8	60.0	51.7	49.7	26.2	36.6	38.6
28542 竹野町	15.8	12.0	10.4	56.3	52.8	49.8	27.9	35.2	39.8
28543 香住町	17.3	14.1	12.3	60.0	56.2	52.4	22.7	29.8	35.4
28544 日高町	15.1	12.9	11.4	59.2	54.7	51.2	25.7	32.3	37.3
28561 出石町	15.6	13.0	11.0	60.0	56.7	53.7	24.4	30.3	35.3
28562 但東町	14.7	11.2	11.0	52.7	50.5	48.0	32.6	38.2	41.0
28581 村岡町	14.5	10.1	9.3	53.7	50.0	45.3	31.8	39.9	45.4
28582 浜坂町	15.8	11.4	10.0	58.4	55.0	49.9	25.8	33.5	40.1
28583 美方町	11.9	10.0	9.1	50.8	46.7	46.5	37.2	43.3	44.4
28584 温泉町	15.3	12.4	10.9	55.6	52.0	49.9	29.0	35.6	39.2
28601 八鹿町	14.9	11.8	10.6	58.0	52.8	49.0	27.1	35.4	40.4
28602 養父町	15.4	13.4	11.9	55.8	53.2	52.3	28.8	33.4	35.9
28603 大屋町	13.6	11.0	10.2	51.6	49.6	46.8	34.8	39.4	42.9
28604 関宮町	14.7	11.0	9.6	55.8	52.2	46.2	29.5	36.8	44.2
28621 生野町	13.3	10.8	9.8	58.4	52.9	49.2	28.3	36.3	41.0
28622 和田山町	16.4	14.4	13.0	60.3	58.7	57.7	23.3	26.9	29.3
28623 山東町	16.3	13.8	12.0	56.1	52.7	51.1	27.6	33.6	37.0
28624 朝来町	14.8	12.7	12.0	55.1	50.0	47.2	30.1	37.3	40.8
28641 柏原町	17.5	16.0	13.6	64.4	60.4	58.3	18.2	23.6	28.0
28642 氷上町	16.4	14.0	12.0	59.2	54.1	51.6	24.4	32.0	36.5
28643 青垣町	15.9	13.0	11.6	56.5	54.5	52.5	27.6	32.5	35.9
28644 春日町	15.1	11.9	11.6	57.5	55.3	53.1	27.3	32.8	35.3
28645 山南町	15.4	14.1	12.4	59.2	54.1	53.1	25.4	31.8	34.5
28646 市島町	16.1	14.1	12.2	58.6	55.2	54.3	25.3	30.7	33.5
28681 津名町	15.0	12.5	11.2	60.4	56.9	54.2	24.6	30.6	34.6
28682 淡路町	11.5	10.3	10.5	62.6	53.8	53.6	25.9	35.9	35.9
28683 北淡町	13.0	10.9	10.8	56.9	51.4	49.9	30.0	37.6	39.3
28684 一宮町	14.3	11.3	10.6	55.6	52.5	49.6	30.1	36.2	39.7
28685 五色町	15.7	14.6	12.7	57.3	56.4	55.2	27.0	29.0	32.1
28686 東浦町	15.0	12.5	11.4	60.2	57.0	54.1	24.8	30.5	34.5
28701 緑町	17.3	16.2	13.1	61.7	58.1	58.8	20.9	25.7	28.0
28702 西淡町	14.3	12.0	11.3	61.6	56.2	53.0	24.0	31.8	35.7
28703 三原町	15.4	12.4	11.2	60.9	56.4	53.1	23.7	31.2	35.7
28704 南淡町	14.3	11.8	10.4	59.9	55.8	53.0	25.7	32.4	36.6

結果表3 市区町村別、年齢（3区分）別人口割合

(29) 奈良県

(%)

	年少人口割合			生産年齢人口割合			老年人口割合		
	2000年	2015年	2030年	2000年	2015年	2030年	2000年	2015年	2030年
29000 奈良県	14.8	12.7	11.0	68.5	60.5	57.9	16.6	26.8	31.0
29201 奈良市	14.4	12.4	10.8	70.0	61.2	58.6	15.6	26.4	30.6
29202 大和高田市	16.7	14.1	12.2	68.8	61.7	58.9	14.5	24.2	28.9
29203 大和郡山市	14.2	12.3	10.5	70.0	60.2	57.9	15.8	27.5	31.5
29204 天理市	15.0	13.9	12.2	69.2	63.3	60.8	15.8	22.8	27.0
29205 橿原市	15.7	13.5	11.7	70.1	61.4	59.4	14.2	25.1	28.9
29206 櫻井市	15.6	13.1	10.5	66.0	58.5	54.7	18.4	28.4	34.8
29207 五条市	15.5	12.1	10.5	63.8	59.3	54.1	20.7	28.6	35.4
29208 御所市	13.3	11.1	10.1	64.4	56.3	54.0	22.3	32.6	35.9
29209 生駒市	15.1	13.2	10.8	71.4	62.5	60.4	13.5	24.4	28.8
29210 香芝市	17.0	15.6	13.0	70.1	62.5	61.5	12.9	21.9	25.5
29301 月夕瀬村	13.0	9.6	8.5	55.2	50.4	46.7	31.8	40.0	44.8
29321 都祁村	17.8	12.7	10.1	60.6	57.5	50.6	21.6	29.8	39.3
29322 山添村	10.8	7.6	7.9	58.0	51.2	44.5	31.1	41.1	47.7
29342 平群町	12.5	9.8	9.3	70.3	56.7	54.2	17.3	33.6	36.5
29343 三郷町	13.1	11.9	10.1	68.8	58.5	57.9	18.1	29.6	31.9
29344 斑鳩町	14.5	12.5	10.6	69.6	59.9	58.1	15.9	27.6	31.3
29345 安堵町	14.3	11.9	10.4	69.9	61.5	57.8	15.8	26.6	31.8
29361 川西町	13.2	10.8	10.0	68.4	57.5	54.3	18.4	31.7	35.7
29362 三宅町	13.6	11.7	10.3	69.0	57.9	55.4	17.4	30.4	34.3
29363 田原本町	15.0	12.5	11.2	67.9	59.1	55.8	17.0	28.5	33.0
29381 大宇陀町	13.6	9.6	8.6	62.4	56.2	48.5	24.0	34.2	42.9
29382 菟田野町	14.6	11.4	9.2	61.5	56.9	49.3	23.9	31.7	41.6
29383 榛原町	13.6	9.6	8.8	67.4	55.6	47.6	19.0	34.7	43.6
29384 室生村	11.6	8.8	8.2	59.2	51.7	45.6	29.2	39.5	46.2
29385 曾爾村	12.4	9.5	9.2	57.6	53.3	46.3	30.0	37.1	44.5
29386 御杖村	11.0	9.4	8.8	54.6	47.8	41.9	34.3	42.8	49.3
29401 高取町	11.8	9.5	8.4	63.4	55.4	51.6	24.7	35.1	40.0
29402 明日香村	12.8	10.3	9.4	63.3	55.2	50.1	23.9	34.5	40.5
29421 新庄町	15.5	13.7	11.8	68.7	60.6	58.4	15.8	25.7	29.8
29422 当麻町	14.6	12.9	11.9	68.9	59.9	58.4	16.5	27.2	29.7
29424 上牧町	16.3	13.4	12.0	70.0	60.5	58.2	13.8	26.1	29.8
29425 王寺町	14.7	12.7	11.4	70.6	60.9	57.9	14.7	26.4	30.7
29426 広陵町	18.3	14.3	12.4	68.4	63.5	58.8	13.3	22.2	28.8
29427 河合町	13.1	11.7	10.6	69.5	57.1	55.9	17.4	31.2	33.5
29441 吉野町	11.7	8.3	7.9	59.3	52.1	46.0	29.0	39.6	46.1
29442 大淀町	15.6	11.6	9.5	65.2	60.9	53.7	19.2	27.5	36.9
29443 下市町	12.9	9.9	8.7	58.7	52.7	48.6	28.4	37.4	42.7
29444 黒滝村	12.6	9.3	6.7	49.7	48.1	47.7	37.7	42.6	45.6
29445 西吉野村	13.1	10.2	9.2	55.5	53.2	48.6	31.5	36.5	42.1
29446 天川村	12.7	7.6	5.8	49.1	47.8	38.5	38.2	44.6	55.7
29447 野迫川村	10.1	9.9	9.4	54.5	50.7	53.2	35.4	39.4	37.3
29448 大塔村	11.2	10.1	9.0	54.8	51.0	50.9	34.0	38.9	40.1
29449 十津川村	12.8	10.2	7.8	52.8	49.2	47.8	34.4	40.7	44.4
29450 下北山村	14.0	12.5	10.4	47.6	46.0	47.6	38.4	41.5	42.0
29451 上北山村	11.9	13.6	12.3	59.0	51.4	53.6	29.1	35.0	34.1
29452 川上村	8.6	5.8	5.3	52.3	44.6	39.3	39.1	49.6	55.4
29453 東吉野村	10.4	7.3	6.5	50.7	43.4	39.1	38.9	49.3	54.4

結果表3 市区町村別、年齢（3区分）別人口割合

(30) 和歌山県

(%)

	年少人口割合			生産年齢人口割合			老年人口割合		
	2000年	2015年	2030年	2000年	2015年	2030年	2000年	2015年	2030年
30000和歌山県	14.9	12.5	11.2	63.9	57.9	55.4	21.2	29.6	33.4
30201 和歌山市	14.4	12.0	10.6	67.0	58.4	56.1	18.6	29.6	33.3
30202 海南市	13.2	11.4	10.2	62.3	55.0	52.4	24.5	33.6	37.4
30203 橋本市	17.2	12.5	10.7	66.3	61.2	53.7	16.5	26.3	35.6
30204 有田市	15.8	13.6	12.4	63.7	57.6	55.2	20.5	28.8	32.5
30205 御坊市	15.2	13.0	12.2	62.9	59.5	58.6	21.9	27.5	29.2
30206 田辺市	16.1	13.6	12.2	63.7	57.9	55.2	20.2	28.5	32.6
30207 新宮市	14.5	12.0	11.2	61.3	55.5	53.8	24.2	32.5	35.0
30301 下津町	13.8	11.5	11.0	62.2	54.8	51.8	23.9	33.7	37.2
30302 野上町	11.4	8.8	8.9	60.1	51.9	48.7	28.4	39.2	42.4
30303 美里町	10.3	7.9	8.2	48.7	49.4	46.2	41.1	42.8	45.6
30321 打田町	14.8	12.3	11.8	64.9	60.6	58.1	20.2	27.2	30.1
30322 粉河町	15.4	12.6	10.9	61.3	58.5	57.1	23.3	28.9	32.1
30323 那賀町	12.9	9.6	9.3	62.3	57.3	53.0	24.8	33.2	37.7
30324 桃山町	14.6	13.1	11.2	60.9	56.8	55.8	24.5	30.1	33.0
30325 貴志川町	18.7	14.6	12.3	66.2	62.5	57.8	15.1	22.9	29.9
30326 岩出町	19.7	17.0	14.0	68.9	65.6	63.6	11.5	17.4	22.5
30341 かつらぎ町	13.1	9.9	9.0	62.0	55.4	52.3	24.9	34.7	38.7
30342 高野口町	15.2	12.5	10.5	63.4	55.9	53.7	21.3	31.6	35.8
30343 九度山町	12.1	8.9	8.6	60.9	52.5	48.8	27.0	38.6	42.5
30344 高野町	8.7	7.0	7.2	63.3	56.8	54.5	27.9	36.1	38.3
30345 花園村	11.9	9.3	7.3	50.8	47.7	47.5	37.3	43.0	45.2
30361 湯浅町	13.9	12.4	12.0	63.6	58.0	55.7	22.5	29.7	32.3
30362 広川町	15.1	12.1	11.5	63.7	58.5	52.8	21.2	29.4	35.7
30363 吉備町	17.8	15.3	12.7	62.0	59.8	56.9	20.3	24.9	30.3
30364 金屋町	14.3	12.1	11.3	56.7	52.1	50.2	29.0	35.8	38.5
30365 清水町	11.7	10.4	10.3	49.5	48.4	49.6	38.8	41.2	40.1
30381 美浜町	14.6	11.9	11.8	60.9	56.6	52.0	24.5	31.5	36.2
30382 日高町	16.6	14.1	11.4	58.6	55.3	53.1	24.8	30.6	35.5
30383 由良町	14.6	12.1	11.2	61.8	57.7	54.1	23.6	30.2	34.7
30384 川辺町	17.0	13.8	12.0	59.2	56.4	53.9	23.8	29.7	34.1
30385 中津村	13.2	11.6	10.8	54.4	55.5	52.2	32.3	32.9	37.1
30386 美山村	12.0	10.8	10.6	48.7	49.1	51.3	39.3	40.1	38.0
30387 龍神村	14.5	10.7	10.5	51.6	53.5	49.8	33.9	35.8	39.7
30388 南部川村	18.5	14.5	12.7	57.4	58.2	56.0	24.1	27.2	31.2
30389 南部町	16.2	13.7	12.6	60.8	58.5	56.4	22.9	27.8	30.9
30390 印南町	14.8	11.3	11.6	58.7	55.2	51.6	26.4	33.5	36.9
30401 白浜町	13.8	11.7	11.1	62.5	55.4	53.5	23.7	32.9	35.4
30402 中辺路町	12.1	10.5	10.6	52.8	50.8	49.8	35.1	38.7	39.6
30403 大塔村	14.8	13.0	11.6	54.4	55.3	55.0	30.8	31.8	33.5
30404 上富田町	17.4	14.6	12.5	65.6	63.2	59.0	17.0	22.1	28.6
30405 日置川町	12.0	9.1	9.6	55.3	50.3	48.5	32.7	40.6	41.8
30406 すさみ町	11.4	9.4	8.9	54.2	51.0	50.8	34.4	39.6	40.3
30407 串本町	12.4	9.4	8.2	57.8	49.3	44.9	29.9	41.3	46.8
30421 那智勝浦町	12.8	10.8	10.3	60.2	51.7	49.4	27.0	37.5	40.2
30422 太地町	13.4	11.2	10.8	55.7	49.7	49.5	30.9	39.1	39.8
30423 古座町	11.6	8.8	8.4	55.4	47.6	42.1	33.0	43.6	49.5
30424 古座川町	9.0	8.1	8.0	48.3	41.4	40.6	42.6	50.5	51.3
30425 熊野川町	12.4	12.3	11.0	51.0	50.1	49.5	36.6	37.6	39.4
30426 本宮町	13.4	12.2	11.8	49.3	46.2	47.0	37.3	41.6	41.2
30427 北山村	10.2	9.6	6.4	48.8	46.0	44.0	40.9	44.4	49.6

結果表 3 市区町村別、年齢（3区分）別人口割合

(31) 鳥取県

(%)

	年少人口割合			生産年齢人口割合			老年人口割合		
	2000年	2015年	2030年	2000年	2015年	2030年	2000年	2015年	2030年
31000 鳥取県	15.3	13.9	12.5	62.7	58.4	56.3	22.0	27.8	31.3
31201 鳥取市	16.3	14.9	13.2	66.3	62.0	60.0	17.4	23.1	26.7
31202 米子市	15.7	15.4	13.9	65.2	59.1	58.7	19.1	25.4	27.4
31203 倉吉市	14.9	13.4	11.7	61.7	56.5	53.6	23.4	30.1	34.7
31204 境港市	15.3	14.3	13.0	63.7	57.4	56.5	21.0	28.3	30.5
31301 国府町	14.8	12.8	10.4	62.5	59.7	55.5	22.7	27.5	34.1
31302 岩美町	14.7	11.2	9.2	59.5	57.4	51.2	25.8	31.3	39.6
31303 福部村	17.4	12.6	11.6	63.3	62.3	55.5	19.3	25.1	32.9
31321 郡家町	16.5	12.8	10.6	60.6	58.2	52.9	23.0	28.9	36.5
31322 船岡町	15.8	11.7	9.9	59.3	57.3	51.4	24.9	31.0	38.7
31323 河原町	15.3	11.6	10.1	59.1	56.9	51.4	25.5	31.4	38.4
31324 八東町	15.5	11.0	10.1	57.2	55.3	48.1	27.3	33.7	41.8
31325 若桜町	12.4	9.2	8.6	55.2	49.9	45.6	32.4	40.9	45.8
31326 用瀬町	13.3	10.0	9.0	59.9	56.7	47.4	26.9	33.2	43.6
31327 佐治村	12.7	8.6	7.6	54.7	51.3	46.7	32.6	40.1	45.7
31328 智頭町	13.8	10.3	8.9	57.1	52.1	44.8	29.1	37.7	46.3
31341 気高町	15.4	12.4	10.8	61.1	57.4	51.5	23.5	30.2	37.7
31342 鹿野町	15.3	11.2	10.1	56.9	54.0	47.4	27.8	34.8	42.5
31343 青谷町	14.7	11.0	9.8	57.3	55.5	49.3	28.0	33.5	40.9
31361 羽合町	17.2	16.1	13.6	60.5	60.1	57.5	22.3	23.7	28.9
31362 泊村	15.6	13.2	11.7	57.7	58.0	54.2	26.6	28.8	34.1
31363 東郷町	15.2	13.3	11.3	58.2	56.1	52.5	26.6	30.6	36.3
31364 三朝町	13.4	10.9	9.3	57.5	54.3	49.5	29.1	34.8	41.1
31365 関金町	14.4	11.1	10.2	58.5	56.1	51.6	27.1	32.8	38.2
31366 北条町	15.9	12.6	11.3	62.3	59.2	53.2	21.8	28.2	35.5
31367 大栄町	14.8	11.0	10.4	61.0	57.3	50.6	24.3	31.6	39.0
31368 東伯町	14.8	13.3	10.7	59.1	54.3	51.8	26.1	32.4	37.4
31369 赤碕町	14.6	12.3	10.8	58.5	53.8	49.5	27.0	33.9	39.7
31381 西伯町	13.1	11.8	10.7	60.4	54.5	51.9	26.5	33.8	37.4
31382 会見町	14.1	13.9	12.3	61.5	57.4	56.7	24.5	28.7	30.9
31383 岸本町	15.7	12.7	11.2	62.3	59.2	54.7	22.0	28.1	34.2
31384 日吉津村	15.1	15.8	13.9	63.6	57.8	59.0	21.3	26.5	27.1
31385 淀江町	14.1	13.5	12.7	62.1	54.7	52.8	23.8	31.8	34.5
31386 大山町	13.2	11.1	10.5	59.8	53.8	49.8	27.1	35.1	39.7
31387 名和町	12.6	10.2	8.6	56.9	49.9	45.2	30.5	39.9	46.2
31388 中山町	13.4	10.7	9.9	58.2	52.4	47.6	28.4	36.9	42.5
31401 日南町	11.8	9.7	9.9	48.0	45.0	43.2	40.2	45.3	46.9
31402 日野町	11.1	9.8	9.2	55.5	49.6	46.0	33.4	40.6	44.8
31403 江府町	13.5	10.8	10.3	53.6	51.2	48.0	33.0	38.0	41.7
31404 溝口町	13.1	10.5	10.0	55.5	53.2	47.3	31.5	36.3	42.6

結果表3 市区町村別、年齢（3区分）別人口割合

(32) 島根県

(%)

	年少人口割合			生産年齢人口割合			老年人口割合		
	2000年	2015年	2030年	2000年	2015年	2030年	2000年	2015年	2030年
32000 島根県	14.7	13.3	12.0	60.5	56.2	55.0	24.8	30.5	33.0
32201 松江市	15.8	14.7	13.0	66.1	61.5	60.6	18.1	23.8	26.4
32202 浜田市	14.7	12.9	11.4	61.9	56.4	55.1	23.4	30.7	33.6
32203 出雲市	16.4	15.3	13.6	63.8	60.3	59.9	19.8	24.5	26.5
32204 益田市	14.9	13.0	11.9	60.9	54.5	50.8	24.2	32.5	37.3
32205 大田市	14.2	11.1	9.2	56.4	52.2	47.9	29.3	36.6	42.9
32206 安来市	14.5	13.3	12.6	62.3	54.2	53.5	23.3	32.5	34.0
32207 江津市	13.7	12.2	11.0	58.5	55.2	53.1	27.8	32.6	35.9
32208 平田市	14.9	13.4	12.4	60.6	56.0	54.8	24.4	30.6	32.7
32301 鹿島町	14.2	10.1	8.0	61.0	54.1	46.8	24.8	35.8	45.3
32302 島根町	12.5	9.0	7.5	57.1	51.0	43.4	30.4	40.0	49.2
32303 美保関町	12.4	9.4	7.7	59.1	48.9	42.1	28.5	41.6	50.2
32304 東出雲町	15.9	16.8	14.3	65.2	58.9	60.3	18.9	24.3	25.4
32305 八雲村	15.9	13.1	12.5	63.6	57.7	52.6	20.5	29.1	34.8
32306 玉湯町	12.9	12.1	10.6	65.7	57.9	56.5	21.5	30.0	32.9
32307 宍道町	13.7	12.3	10.8	60.8	54.6	53.6	25.5	33.1	35.7
32308 八束町	13.6	12.5	11.6	59.3	55.6	54.4	27.1	31.9	34.0
32321 広瀬町	13.6	12.5	12.2	55.4	51.7	50.3	31.0	35.7	37.5
32322 伯太町	14.0	11.8	11.0	58.2	53.3	50.3	27.8	34.8	38.8
32341 仁多町	14.9	12.8	11.9	53.8	49.9	48.3	31.3	37.3	39.8
32342 横田町	14.1	11.6	10.6	53.9	49.2	45.6	32.0	39.2	43.8
32361 大東町	14.0	12.2	10.8	57.9	53.0	50.6	28.2	34.9	38.6
32362 加茂町	14.4	13.0	11.8	58.3	54.8	52.9	27.3	32.2	35.4
32363 木次町	14.5	13.2	12.0	57.7	52.5	51.0	27.8	34.2	37.0
32381 三刀屋町	13.7	12.7	11.4	57.5	53.4	51.0	28.8	33.9	37.6
32382 吉田村	14.3	11.6	11.1	52.3	48.6	45.2	33.4	39.9	43.7
32383 掛合町	13.4	9.7	8.9	53.3	48.3	42.8	33.3	42.1	48.4
32384 頓原町	12.7	11.0	9.8	52.0	50.4	48.4	35.3	38.6	41.7
32385 赤来町	13.5	10.5	10.0	52.8	48.5	44.6	33.6	41.0	45.4
32401 斐川町	16.6	15.5	13.1	62.2	58.5	57.6	21.2	26.1	29.3
32402 佐田町	14.5	10.3	9.8	53.1	51.0	47.9	32.3	38.7	42.3
32403 多伎町	14.0	11.1	9.6	56.6	52.7	48.1	29.4	36.3	42.3
32404 湖陵町	13.7	13.4	11.6	61.6	55.5	53.3	24.7	31.1	35.1
32405 大社町	13.7	11.9	10.7	59.0	51.3	50.7	27.3	36.7	38.6
32421 温泉津町	11.7	10.7	10.1	47.1	46.0	44.1	41.1	43.2	45.8
32422 仁摩町	12.0	11.3	11.2	53.1	50.0	47.6	35.0	38.7	41.1
32441 川本町	11.5	10.6	10.2	53.6	48.9	47.4	34.9	40.5	42.4
32442 邑智町	11.4	9.6	8.7	50.4	44.3	41.9	38.1	46.1	49.4
32443 大和村	13.1	10.9	10.4	45.8	42.5	40.9	41.1	46.6	48.6
32444 羽須美村	10.5	8.4	7.8	41.2	35.0	32.0	48.3	56.6	60.2
32445 瑞穂町	11.8	11.2	11.6	49.2	47.6	46.5	39.0	41.2	41.8
32446 石見町	13.1	10.3	9.0	53.8	52.0	49.2	33.0	37.7	41.8
32447 桜江町	13.2	12.5	11.8	49.2	49.9	49.1	37.6	37.6	39.2
32462 金城町	13.6	10.4	9.8	55.0	52.0	47.5	31.4	37.6	42.7
32463 旭町	11.4	9.5	9.1	47.6	47.0	44.4	41.0	43.5	46.5
32464 弥栄村	11.5	9.5	8.8	48.1	47.5	46.4	40.4	43.0	44.8
32465 三隅町	12.3	10.6	11.7	56.7	53.5	48.6	31.0	35.9	39.7
32481 美都町	13.9	12.8	12.8	51.7	48.3	45.0	34.4	38.8	42.2
32482 匹見町	11.3	8.8	8.1	44.6	38.0	35.2	44.0	53.2	56.8
32501 津和野町	11.6	10.1	9.8	54.9	48.2	45.0	33.4	41.7	45.3
32502 日原町	13.2	10.5	9.7	51.9	46.1	42.2	34.9	43.4	48.1

結果表3 市区町村別、年齢（3区分）別人口割合

(32) 島根県一つづきー

(%)

	年少人口割合			生産年齢人口割合			老年人口割合		
	2000年	2015年	2030年	2000年	2015年	2030年	2000年	2015年	2030年
32503 柿木村	13.1	11.0	10.5	53.5	44.1	39.8	33.4	44.9	49.8
32504 六日市町	13.6	11.8	10.7	50.4	46.8	44.5	36.1	41.4	44.8
32521 西郷町	14.7	12.2	10.5	59.3	53.5	50.1	26.0	34.4	39.4
32522 布施村	12.8	11.5	8.4	49.4	43.3	47.2	37.7	45.2	44.4
32523 五箇村	15.1	11.3	9.4	51.3	52.1	49.3	33.6	36.6	41.3
32524 都万村	12.6	12.0	11.6	51.8	52.2	51.4	35.7	35.8	37.1
32525 海士町	12.4	8.4	6.4	51.5	47.4	39.2	36.1	44.2	54.4
32526 西ノ島町	11.8	8.3	7.2	54.6	49.2	39.9	33.6	42.5	52.9
32527 知夫村	10.0	6.7	3.6	47.6	34.5	24.3	42.3	58.8	72.2

結果表3 市区町村別、年齢（3区分）別人口割合

(33) 岡山県

(%)

	年少人口割合			生産年齢人口割合			老年人口割合		
	2000年	2015年	2030年	2000年	2015年	2030年	2000年	2015年	2030年
33000 岡山県	14.9	13.4	12.0	64.9	58.7	57.8	20.2	27.9	30.2
33201 岡山市	15.4	14.1	12.8	68.1	62.1	61.4	16.5	23.8	25.8
33202 倉敷市	15.7	14.9	12.5	68.0	59.4	59.1	16.3	25.7	28.4
33203 津山市	16.4	13.4	10.9	64.2	60.1	58.3	19.4	26.5	30.8
33204 玉野市	13.3	11.6	11.0	64.8	55.2	54.1	21.9	33.2	34.9
33205 笠岡市	14.5	12.2	11.0	59.7	54.5	52.6	25.8	33.3	36.3
33207 井原市	14.9	13.0	11.1	61.4	55.4	53.5	23.6	31.6	35.4
33208 総社市	15.5	13.7	12.1	65.9	59.4	56.9	18.7	26.8	31.0
33209 高梁市	11.9	10.1	10.8	61.6	57.4	54.4	26.5	32.5	34.8
33210 新見市	13.5	11.2	10.8	57.2	52.9	50.1	29.3	35.9	39.1
33211 備前市	14.3	12.7	11.7	62.9	55.9	56.3	22.8	31.4	32.1
33301 御津町	12.5	9.8	9.4	59.2	54.7	51.9	28.3	35.5	38.7
33303 建部町	12.6	10.4	9.7	55.9	51.9	50.2	31.5	37.7	40.2
33305 加茂川町	11.8	10.0	10.2	54.6	55.0	54.9	33.6	35.0	34.9
33321 瀬戸町	14.0	13.5	12.3	63.9	56.9	57.8	22.1	29.7	29.9
33322 山陽町	16.6	13.6	12.2	67.3	58.3	56.2	16.2	28.1	31.6
33323 赤坂町	13.4	11.7	10.8	60.8	55.1	54.4	25.8	33.2	34.8
33324 熊山町	16.7	14.6	12.1	61.1	59.1	57.0	22.2	26.3	30.8
33325 吉井町	12.8	10.7	9.9	54.3	52.9	51.4	32.9	36.4	38.7
33342 日生町	14.1	10.1	8.8	61.7	52.3	48.9	24.1	37.6	42.3
33344 吉永町	14.9	14.9	12.6	60.9	54.9	55.0	24.1	30.2	32.4
33345 佐伯町	12.5	10.6	10.6	55.7	52.2	50.7	31.7	37.3	38.7
33346 和気町	12.9	12.1	11.4	62.8	54.1	54.0	24.3	33.8	34.6
33361 牛窓町	11.9	9.6	8.9	58.8	50.2	48.1	29.3	40.2	43.0
33362 邑久町	13.5	11.9	10.7	60.7	55.8	54.5	25.9	32.3	34.8
33363 長船町	17.7	15.4	12.8	64.9	61.7	61.2	17.4	22.9	25.9
33401 灘崎町	15.5	12.9	12.2	66.4	59.5	56.4	18.1	27.5	31.4
33423 早島町	14.5	14.1	13.0	67.5	58.9	59.9	17.9	26.9	27.1
33427 山手村	16.2	14.1	13.1	65.2	58.9	57.4	18.6	27.0	29.5
33428 清音村	16.2	13.9	12.2	65.2	57.0	56.5	18.6	29.0	31.3
33441 船穂町	15.6	13.9	12.4	64.3	58.3	57.7	20.0	27.8	29.9
33442 金光町	12.8	11.2	9.7	63.4	53.9	53.6	23.8	34.9	36.7
33443 鴨方町	13.3	11.3	10.4	65.2	54.8	52.8	21.5	33.9	36.8
33444 寄島町	13.3	11.4	10.8	59.3	51.9	51.0	27.4	36.7	38.1
33445 里庄町	15.0	12.7	11.0	64.1	56.3	53.9	20.9	31.1	35.1
33461 矢掛町	13.1	11.2	10.0	57.9	51.9	50.6	28.9	37.0	39.4
33462 美星町	12.5	10.1	9.8	52.9	49.0	45.9	34.6	40.8	44.3
33481 芳井町	13.3	10.2	9.4	52.9	50.9	46.3	33.8	38.9	44.3
33503 眞備町	13.9	11.8	11.1	68.8	55.8	53.7	17.2	32.5	35.2
33521 有漢町	11.6	9.3	9.0	51.7	47.7	43.2	36.7	42.9	47.9
33522 北房町	13.7	10.2	9.2	53.7	52.1	46.4	32.5	37.6	44.4
33523 賀陽町	13.7	9.9	9.5	52.7	50.1	47.0	33.6	40.0	43.5
33541 成羽町	13.1	11.1	10.1	52.8	48.5	47.3	34.1	40.4	42.6
33542 川上町	11.1	7.8	7.2	50.4	43.9	39.0	38.5	48.3	53.9
33543 備中町	10.6	9.3	8.7	45.0	43.0	43.6	44.4	47.7	47.7
33561 大佐町	13.4	10.7	10.0	55.9	51.5	47.1	30.7	37.8	43.0
33562 神郷町	13.2	12.5	12.2	53.0	49.2	48.3	33.8	38.3	39.5
33563 哲多町	14.5	11.5	10.8	56.2	56.1	51.9	29.4	32.5	37.3
33564 哲西町	12.4	10.2	9.3	52.6	49.4	45.9	35.0	40.3	44.8
33581 勝山町	13.9	11.1	10.2	56.6	51.5	48.5	29.5	37.4	41.3
33582 落合町	14.1	10.7	9.5	55.7	51.7	46.5	30.2	37.6	43.9

結果表3 市区町村別、年齢（3区分）別人口割合

(33) 岡山県一つづき

(%)

	年少人口割合			生産年齢人口割合			老年人口割合		
	2000年	2015年	2030年	2000年	2015年	2030年	2000年	2015年	2030年
33583 湯原町	11.2	8.4	8.9	52.9	44.5	41.8	35.9	47.2	49.2
33584 久世町	15.9	14.1	11.3	60.4	56.6	55.0	23.7	29.3	33.7
33585 美甘村	12.6	9.9	10.5	52.8	49.6	47.0	34.6	40.5	42.5
33586 新庄村	13.4	12.0	10.8	49.4	47.7	46.2	37.2	40.4	43.0
33587 川上村	13.9	12.4	11.6	56.6	53.7	49.5	29.5	33.8	38.9
33588 八束村	14.1	10.5	10.1	55.7	54.1	49.0	30.1	35.5	40.9
33589 中和村	8.7	7.4	7.2	55.9	50.1	42.9	35.3	42.6	50.0
33601 加茂町	13.1	9.3	9.2	54.9	50.8	45.6	32.0	39.9	45.2
33602 富村	11.5	7.9	7.5	47.7	49.0	47.8	40.8	43.1	44.7
33603 奥津町	11.2	8.2	8.5	51.0	50.0	47.6	37.8	41.8	43.8
33604 上齋原村	13.5	13.1	10.3	55.1	52.1	49.6	31.4	34.8	40.1
33605 阿波村	14.5	11.7	10.0	51.2	48.3	47.6	34.2	40.0	42.4
33606 鏡野町	14.1	11.4	9.7	56.9	55.9	52.8	29.0	32.7	37.5
33621 勝田町	13.4	11.7	11.0	51.8	51.9	49.2	34.8	36.4	39.8
33622 勝央町	15.7	12.3	11.1	59.6	58.3	53.7	24.7	29.4	35.2
33623 奈義町	15.1	12.8	12.3	59.2	54.0	50.1	25.7	33.2	37.6
33624 勝北町	15.3	12.5	11.0	56.9	53.2	50.8	27.8	34.3	38.2
33641 大原町	13.0	10.6	9.5	54.3	51.6	48.2	32.7	37.8	42.2
33642 東粟倉村	16.5	12.6	11.9	49.9	53.7	49.5	33.6	33.7	38.6
33643 西粟倉村	14.1	12.4	11.2	53.1	53.8	47.6	32.8	33.7	41.1
33644 美作町	13.4	10.5	9.2	59.2	54.0	51.3	27.4	35.5	39.5
33645 作東町	13.3	10.2	10.4	52.4	52.1	48.7	34.3	37.6	41.0
33646 英田町	14.0	12.6	11.4	55.3	54.0	56.0	30.8	33.4	32.6
33661 中央町	13.2	11.5	10.6	57.9	54.9	53.3	28.9	33.6	36.1
33662 旭町	11.2	10.5	9.9	52.5	50.5	51.5	36.3	39.0	38.5
33663 久米南町	11.6	10.1	9.6	55.3	50.9	49.1	33.1	39.1	41.3
33664 久米町	13.0	9.7	9.7	57.5	55.0	49.7	29.5	35.4	40.6
33665 柵原町	13.2	10.9	10.0	55.0	52.0	52.1	31.8	37.1	37.9

結果表3 市区町村別、年齢（3区分）別人口割合

(34) 広島県

(%)

	年少人口割合			生産年齢人口割合			老年人口割合		
	2000年	2015年	2030年	2000年	2015年	2030年	2000年	2015年	2030年
34000 広島県	14.9	12.9	11.3	66.6	59.8	57.9	18.5	27.3	30.8
34100 広島市	15.4	13.6	11.8	70.4	62.9	60.9	14.2	23.6	27.3
34202 呉市	13.5	12.5	10.2	65.0	56.4	56.8	21.4	31.1	33.0
34203 竹原市	13.7	11.4	10.0	61.4	52.8	50.6	25.0	35.8	39.4
34204 三原市	14.1	12.2	10.4	63.6	56.5	53.4	22.3	31.3	36.2
34205 尾道市	14.2	12.4	10.6	62.6	55.9	54.3	23.2	31.7	35.1
34206 因島市	11.4	7.7	5.9	60.7	50.9	45.7	27.9	41.4	48.3
34207 福山市	15.8	13.7	12.0	67.8	60.6	58.4	16.4	25.7	29.6
34208 府中市	14.1	11.7	9.8	63.5	54.4	51.1	22.4	33.9	39.1
34209 三次市	15.8	12.7	11.2	60.1	56.9	54.4	24.1	30.4	34.4
34210 庄原市	13.1	10.6	10.1	58.4	54.3	52.3	28.5	35.1	37.6
34211 大竹市	14.2	11.3	9.9	64.0	55.6	52.9	21.8	33.1	37.3
34212 東広島市	16.7	14.9	12.0	70.9	66.1	63.8	12.4	19.0	24.2
34213 廿日市市	17.1	12.9	10.7	68.2	62.0	55.9	14.8	25.1	33.4
34302 府中町	17.1	15.0	12.9	69.2	61.8	59.1	13.7	23.2	28.1
34304 海田町	17.1	15.8	13.4	70.5	62.0	61.6	12.4	22.2	25.0
34307 熊野町	14.5	13.3	11.8	70.1	55.8	58.1	15.5	30.9	30.1
34309 坂町	13.3	12.7	11.6	63.2	55.2	55.4	23.4	32.1	33.0
34310 江田島町	10.8	6.7	4.6	63.2	53.2	45.1	26.0	40.1	50.3
34311 音戸町	12.3	8.2	6.3	63.5	51.1	43.3	24.1	40.7	50.5
34312 倉橋町	10.5	7.1	5.6	55.5	45.6	39.6	34.0	47.3	54.8
34313 下蒲刈町	10.3	5.4	3.5	55.3	43.8	32.0	34.3	50.8	64.5
34314 蒲刈町	8.4	5.5	3.9	50.1	40.2	34.8	41.6	54.3	61.3
34323 大野町	13.6	11.6	9.7	65.4	56.2	52.8	21.1	32.2	37.4
34324 湯来町	13.6	10.4	9.6	60.6	53.8	47.1	25.9	35.7	43.3
34325 佐伯町	15.6	10.6	9.2	62.9	57.5	50.0	21.5	32.0	40.8
34326 吉和村	11.4	12.1	9.8	51.0	46.5	49.6	37.6	41.4	40.6
34327 宮島町	8.9	6.6	5.1	61.0	47.2	39.8	30.1	46.2	55.0
34328 能美町	12.0	10.0	7.9	58.5	50.4	47.2	29.5	39.5	44.9
34329 沖美町	9.4	7.2	6.4	57.0	49.5	48.7	33.6	43.3	44.9
34330 大柿町	11.4	9.7	8.2	58.4	50.2	47.9	30.2	40.1	43.9
34361 加計町	10.5	7.9	7.6	50.5	42.5	39.5	38.9	49.5	53.0
34362 筒賀村	11.8	9.0	8.3	49.4	46.1	42.7	38.8	44.9	48.9
34363 戸河内町	12.7	10.7	9.2	47.2	44.6	44.3	40.0	44.7	46.5
34364 芸北町	12.9	8.7	7.8	50.1	47.3	44.8	37.0	44.0	47.4
34365 大朝町	11.6	11.4	11.7	57.3	54.2	55.9	31.1	34.4	32.4
34366 千代田町	15.7	13.6	11.2	57.1	56.5	54.7	27.2	30.0	34.2
34367 豊平町	10.4	8.8	9.4	49.4	44.1	43.3	40.2	47.1	47.2
34381 吉田町	14.9	13.3	10.5	61.2	55.9	54.2	24.0	30.8	35.3
34382 八千代町	11.1	7.3	6.9	56.6	47.5	41.7	32.3	45.2	51.4
34383 美土里町	12.3	11.5	10.8	48.7	46.2	46.5	39.0	42.3	42.7
34384 高宮町	13.0	10.2	9.8	46.5	46.8	45.6	40.5	43.0	44.6
34385 甲田町	13.4	10.8	10.0	56.6	52.5	49.9	30.0	36.6	40.1
34386 向原町	10.8	7.9	8.7	57.3	49.3	46.6	31.9	42.9	44.8
34402 黒瀬町	17.1	12.6	11.6	68.5	63.1	58.9	14.4	24.3	29.5
34405 福富町	13.3	13.8	11.9	55.3	52.5	54.0	31.4	33.8	34.1
34406 豊栄町	13.1	10.2	9.0	52.0	48.9	47.5	34.9	40.8	43.5
34407 大和町	13.5	11.3	10.1	54.5	51.9	51.9	32.0	36.8	38.0
34408 河内町	13.8	11.6	11.1	56.6	53.4	52.1	29.6	34.9	36.8
34421 本郷町	14.9	11.7	10.3	63.7	56.9	52.2	21.4	31.5	37.5
34422 安芸津町	13.6	10.8	9.5	60.5	53.2	50.9	25.9	36.1	39.6

結果表3 市区町村別、年齢（3区分）別人口割合

(34) 広島県—つづき—

	年少人口割合			生産年齢人口割合			老年人口割合			(%)
	2000年	2015年	2030年	2000年	2015年	2030年	2000年	2015年	2030年	
34423 安浦町	13.6	10.5	9.5	64.1	55.5	52.7	22.3	34.0	37.8	
34424 川尻町	13.9	10.7	9.3	65.4	57.4	53.8	20.7	31.9	36.9	
34425 豊浜町	4.9	2.7	2.1	46.6	28.9	21.6	48.5	68.5	76.3	
34426 豊町	6.3	4.3	3.0	44.9	28.6	25.6	48.8	67.0	71.4	
34427 大崎町	11.6	10.6	7.1	54.8	49.8	52.9	33.6	39.6	40.1	
34428 東野町	8.1	6.6	7.1	56.8	40.7	40.0	35.1	52.7	53.0	
34429 木江町	7.1	5.9	5.4	50.1	36.2	33.5	42.7	57.8	61.1	
34430 瀬戸田町	10.9	7.5	5.6	60.0	49.6	45.1	29.1	42.9	49.2	
34441 御調町	14.3	11.4	10.4	55.5	53.1	49.2	30.2	35.5	40.3	
34442 久井町	13.0	9.3	9.2	54.1	51.9	48.1	32.9	38.8	42.8	
34444 向島町	13.0	10.0	8.8	62.4	54.2	51.8	24.6	35.8	39.4	
34461 甲山町	13.6	10.4	9.5	54.7	51.9	48.0	31.7	37.8	42.5	
34462 世羅町	14.2	11.7	10.8	54.7	51.9	50.4	31.1	36.4	38.9	
34463 世羅西町	11.2	7.2	7.8	49.9	43.9	42.0	38.9	48.9	50.2	
34481 内海町	9.9	8.0	7.2	52.7	49.2	44.9	37.3	42.8	48.0	
34482 沼隈町	14.1	11.6	10.6	64.2	56.8	53.4	21.7	31.6	36.0	
34501 神辺町	14.7	13.1	11.5	67.4	57.5	56.1	17.9	29.4	32.4	
34524 新市町	14.6	12.2	10.4	64.0	54.9	51.5	21.4	32.9	38.1	
34541 油木町	12.1	8.6	8.2	47.5	45.4	41.9	40.4	46.0	49.9	
34542 神石町	10.3	8.4	7.7	43.6	42.0	40.9	46.1	49.6	51.5	
34543 豊松村	11.4	8.3	7.9	48.8	45.9	43.3	39.8	45.8	48.8	
34544 三和町	13.2	9.7	8.4	49.4	48.3	44.6	37.3	42.0	47.0	
34561 上下町	13.0	9.8	9.6	53.4	50.2	47.1	33.5	40.0	43.3	
34562 総領町	13.3	11.8	10.8	46.8	48.6	50.6	39.9	39.5	38.7	
34563 甲奴町	12.8	11.5	11.5	47.4	47.5	48.7	39.8	40.9	39.8	
34581 君田村	12.7	10.1	10.2	51.2	51.7	48.2	36.2	38.3	41.5	
34582 布野村	14.2	12.1	10.9	54.3	52.0	49.6	31.5	35.9	39.5	
34583 作木村	11.3	9.9	9.4	45.0	43.7	43.6	43.7	46.4	47.0	
34584 吉舎町	12.4	10.3	9.1	51.9	48.0	47.7	35.8	41.6	43.2	
34585 三良坂町	16.2	12.0	10.8	56.0	53.8	50.6	27.8	34.2	38.7	
34586 三和町	11.6	9.2	8.5	50.4	46.9	43.9	38.1	43.9	47.6	
34601 西城町	11.1	6.7	6.2	49.4	44.5	40.2	39.4	48.8	53.6	
34602 東城町	12.3	9.6	8.7	51.6	48.3	45.6	36.1	42.1	45.8	
34603 口和町	11.6	9.4	8.7	50.7	45.2	44.3	37.6	45.4	47.0	
34604 高野町	13.7	9.5	8.7	51.2	47.1	43.5	35.1	43.5	47.9	
34605 比和町	12.6	7.9	6.9	46.1	43.2	37.5	41.2	48.9	55.6	

結果表3 市区町村別、年齢（3区分）別人口割合

(35) 山口県

(%)

	年少人口割合			生産年齢人口割合			老年人口割合		
	2000年	2015年	2030年	2000年	2015年	2030年	2000年	2015年	2030年
35000 山口県	14.0	12.2	10.5	63.8	56.7	55.2	22.2	31.1	34.3
35201 下関市	13.6	11.4	9.7	65.1	57.3	55.1	21.3	31.3	35.2
35202 宇部市	14.1	12.4	10.9	65.9	58.7	57.7	20.0	28.9	31.4
35203 山口市	15.3	13.9	12.0	66.7	61.6	59.2	18.0	24.5	28.9
35204 萩市	13.7	10.5	8.1	61.3	53.9	50.6	25.0	35.7	41.3
35205 徳山市	14.3	12.4	9.9	66.4	57.3	54.6	19.3	30.3	35.4
35206 防府市	14.9	12.7	10.4	65.0	57.4	55.2	20.1	29.9	34.4
35207 下松市	14.3	13.0	11.3	66.2	57.4	56.7	19.5	29.6	32.0
35208 岩国市	14.9	13.5	12.0	64.9	57.6	56.6	20.2	28.9	31.4
35209 小野田市	14.6	12.2	10.7	64.8	58.2	56.3	20.6	29.6	32.9
35210 光市	14.6	13.2	10.9	66.0	55.5	55.8	19.3	31.3	33.3
35211 長門市	13.4	11.8	10.9	61.3	55.2	53.7	25.3	33.0	35.4
35212 柳井市	13.0	10.8	9.3	60.2	53.4	50.8	26.9	35.9	39.9
35213 美祢市	13.8	12.1	10.5	59.5	55.1	53.9	26.7	32.8	35.5
35214 新南陽市	15.7	13.8	10.4	66.0	58.1	55.6	18.3	28.2	34.0
35301 久賀町	10.0	7.3	6.2	53.4	46.8	45.0	36.6	45.9	48.8
35302 大島町	8.5	8.2	8.3	51.6	46.5	48.9	39.9	45.3	42.8
35303 東和町	8.5	8.1	7.4	40.9	42.0	45.8	50.6	49.9	46.8
35304 橘町	8.6	7.9	7.0	48.5	43.9	45.5	42.8	48.2	47.5
35321 和木町	17.0	14.2	12.8	65.5	59.3	56.3	17.6	26.5	31.0
35322 由宇町	13.4	10.3	9.5	60.6	50.6	46.2	26.1	39.1	44.3
35323 玖珂町	14.8	14.1	12.1	61.9	54.6	53.9	23.3	31.4	34.0
35324 本郷村	12.4	10.1	9.5	44.7	46.6	45.5	43.0	43.3	45.0
35325 周東町	13.7	12.3	10.5	59.8	53.4	52.4	26.5	34.3	37.1
35326 錦町	9.1	8.5	8.9	50.1	42.9	43.2	40.8	48.6	47.9
35327 大島町	10.9	9.7	8.6	59.5	49.9	48.9	29.6	40.4	42.5
35328 美川町	8.2	5.9	6.7	48.5	38.4	36.2	43.3	55.7	57.1
35329 美和町	13.9	11.8	10.0	52.7	49.8	48.6	33.3	38.4	41.4
35341 上関町	8.6	6.3	6.9	47.9	42.4	41.3	43.5	51.3	51.8
35342 大和町	12.8	9.9	9.0	64.2	52.0	49.5	23.0	38.1	41.4
35343 田布施町	13.7	11.8	10.2	63.6	55.4	54.2	22.7	32.8	35.5
35344 平生町	12.4	10.7	8.8	58.8	50.7	49.8	28.9	38.6	41.4
35345 熊毛町	13.6	12.3	10.7	65.9	54.9	54.3	20.5	32.8	35.0
35361 鹿野町	11.5	8.7	8.3	55.2	48.6	43.9	33.3	42.6	47.8
35381 徳地町	11.0	7.8	8.3	54.2	47.9	44.2	34.8	44.4	47.5
35401 秋穂町	12.5	11.3	9.8	61.4	52.5	50.7	26.1	36.3	39.5
35402 小郡町	16.9	14.1	12.1	67.1	62.5	59.2	16.0	23.4	28.7
35403 阿知須町	14.5	15.6	14.0	60.6	56.0	59.6	24.9	28.4	26.4
35421 楠町	13.9	12.7	10.5	58.8	54.8	55.4	27.3	32.5	34.1
35422 山陽町	14.5	12.2	10.7	62.3	56.6	55.1	23.3	31.1	34.2
35441 菊川町	14.5	11.6	10.0	62.3	58.6	54.3	23.2	29.9	35.7
35442 豊田町	12.2	10.6	9.0	57.0	51.3	50.0	30.8	38.0	41.0
35443 豊浦町	12.7	9.8	8.4	63.0	53.6	49.7	24.3	36.6	41.9
35444 豊北町	10.9	7.6	6.7	55.7	46.0	42.0	33.4	46.5	51.4
35461 美東町	12.6	11.6	9.6	55.1	49.1	49.6	32.3	39.3	40.8
35462 秋芳町	12.6	11.1	10.3	56.6	50.8	49.5	30.8	38.1	40.2
35481 三隅町	12.2	9.6	8.8	59.5	53.4	49.8	28.4	37.1	41.4
35482 日置町	12.6	12.3	10.0	56.0	51.7	52.3	31.4	35.9	37.6
35483 油谷町	11.3	8.5	8.6	54.1	46.0	43.0	34.6	45.5	48.5
35501 川上村	13.2	11.9	10.3	53.6	51.2	48.1	33.2	36.9	41.6
35502 阿武町	10.1	7.3	6.7	51.7	46.4	40.7	38.1	46.3	52.6

結果表3 市区町村別、年齢（3区分）別人口割合

(35) 山口県一つづき

(%)

	年少人口割合			生産年齢人口割合			老年人口割合		
	2000年	2015年	2030年	2000年	2015年	2030年	2000年	2015年	2030年
35503 田万川町	9.7	9.3	9.6	53.4	47.8	45.7	36.9	43.0	44.8
35504 阿東町	10.6	8.4	8.5	53.0	47.2	46.0	36.4	44.4	45.5
35505 むつみ村	9.8	7.2	7.1	51.2	42.6	38.4	38.9	50.2	54.5
35506 須佐町	10.7	9.6	8.6	54.1	49.5	47.6	35.2	40.9	43.8
35507 旭村	10.6	9.0	8.8	52.4	47.5	47.1	37.0	43.5	44.1
35508 福栄村	10.7	8.9	7.7	51.5	46.5	43.4	37.8	44.6	48.9

結果表3 市区町村別、年齢（3区分）別人口割合

(36) 徳島県

(%)

	年少人口割合			生産年齢人口割合			老年人口割合		
	2000年	2015年	2030年	2000年	2015年	2030年	2000年	2015年	2030年
36000 徳島県	14.2	12.5	10.9	63.8	58.7	56.6	21.9	28.8	32.5
36201 徳島市	14.5	12.6	10.7	67.6	62.0	60.2	17.9	25.4	29.1
36202 鳴門市	13.9	12.3	10.5	64.4	58.0	55.6	21.7	29.7	33.9
36203 小松島市	14.3	12.5	10.6	65.4	58.7	56.4	20.3	28.7	33.0
36204 阿南市	14.5	13.1	11.5	63.2	56.7	55.5	22.3	30.2	33.1
36301 勝浦町	12.2	10.0	9.9	59.7	54.2	51.4	28.1	35.8	38.7
36302 上勝町	9.1	6.8	6.9	46.8	36.5	36.6	44.1	56.7	56.6
36321 佐那河内村	11.1	8.0	7.5	57.2	48.2	42.6	31.7	43.8	49.9
36341 石井町	14.0	12.5	10.9	64.5	58.2	55.7	21.5	29.3	33.4
36342 神山町	10.2	7.7	7.6	50.6	45.3	41.8	39.2	47.0	50.6
36361 那賀川町	16.0	14.3	11.8	62.2	59.9	59.7	21.8	25.9	28.4
36362 羽ノ浦町	16.2	13.6	11.5	64.6	58.7	55.7	19.2	27.7	32.8
36363 鷺敷町	13.1	12.4	11.0	58.0	54.7	51.9	29.0	33.0	37.1
36364 相生町	12.2	10.3	10.0	54.4	50.6	46.1	33.4	39.1	43.9
36365 上那賀町	9.7	8.6	8.2	55.2	47.3	46.9	35.1	44.1	44.9
36366 木沢村	9.7	7.3	7.2	54.3	44.5	42.5	35.9	48.2	50.3
36367 木頭村	11.8	9.6	9.1	54.2	43.7	44.2	34.0	46.6	46.7
36381 由岐町	11.4	8.4	7.5	53.0	42.6	39.2	35.6	48.9	53.2
36382 日和佐町	12.0	11.0	9.8	57.8	49.7	46.8	30.2	39.3	43.3
36383 牟岐町	11.7	10.8	11.2	56.0	45.3	42.0	32.3	43.9	46.8
36384 海南町	14.3	14.7	15.1	56.4	51.7	51.8	29.3	33.6	33.1
36385 海部町	12.6	9.7	9.5	55.5	47.7	42.5	31.9	42.6	48.0
36386 穴喰町	12.6	10.4	9.6	57.0	48.7	46.9	30.4	40.9	43.4
36401 松茂町	17.1	15.0	12.0	68.4	63.5	61.3	14.5	21.5	26.7
36402 北島町	15.9	14.3	12.2	68.3	61.2	59.4	15.7	24.5	28.4
36403 藍住町	18.0	15.7	12.8	69.8	64.0	61.3	12.2	20.2	25.9
36404 板野町	14.1	13.3	11.9	65.3	60.7	58.0	20.7	26.0	30.1
36405 上板町	14.2	12.1	10.8	64.1	59.4	55.8	21.7	28.5	33.3
36406 吉野町	13.8	11.7	10.0	63.7	58.7	55.9	22.4	29.5	34.2
36407 土成町	13.0	11.6	9.8	61.7	56.2	53.5	25.4	32.3	36.7
36421 市場町	13.1	11.5	10.5	61.1	57.7	53.5	25.8	30.9	35.9
36422 阿波町	14.0	12.0	11.0	61.5	58.0	54.1	24.5	30.0	34.9
36441 鴨島町	13.5	11.5	9.9	62.1	55.9	52.2	24.4	32.5	37.9
36442 川島町	14.2	12.0	10.4	61.0	57.6	53.8	24.8	30.4	35.8
36443 山川町	13.8	11.0	10.1	59.6	56.4	51.6	26.6	32.6	38.3
36444 美郷村	9.4	8.5	8.2	51.9	47.0	43.0	38.7	44.5	48.8
36461 脇町	14.0	12.2	10.8	60.5	56.0	52.5	25.5	31.9	36.7
36462 美馬町	13.9	11.7	10.4	59.4	55.8	51.2	26.7	32.5	38.4
36463 半田町	11.3	9.2	9.3	54.9	50.5	46.7	33.8	40.3	44.0
36464 貞光町	12.4	9.7	8.5	55.0	50.7	48.2	32.6	39.5	43.4
36465 一字村	7.2	6.0	6.7	48.1	43.4	42.4	44.7	50.6	50.9
36466 穴吹町	12.1	9.6	8.8	57.2	55.0	49.3	30.7	35.4	41.9
36467 木屋平村	7.8	7.6	7.6	47.9	43.4	42.9	44.4	49.0	49.5
36481 三野町	16.1	14.1	11.6	55.6	56.2	52.7	28.3	29.6	35.8
36482 三好町	16.6	13.1	11.9	57.8	58.2	53.7	25.6	28.6	34.4
36483 池田町	12.6	10.1	9.1	56.3	51.3	46.7	31.2	38.6	44.2
36484 山城町	12.0	9.6	8.1	52.4	49.5	45.1	35.6	40.9	46.8
36485 井川町	13.1	11.3	10.9	55.4	51.3	50.5	31.5	37.4	38.6
36486 三加茂町	16.5	14.6	14.0	57.8	57.0	54.6	25.8	28.3	31.4
36487 東祖谷山村	11.8	8.8	7.7	51.4	46.6	37.8	36.8	44.6	54.5
36488 西祖谷山村	9.1	9.2	9.2	52.6	50.4	43.3	38.3	40.4	47.5

結果表3 市区町村別、年齢（3区分）別人口割合

(37) 香川県

(%)

	年少人口割合			生産年齢人口割合			老年人口割合		
	2000年	2015年	2030年	2000年	2015年	2030年	2000年	2015年	2030年
37000 香川県	14.5	13.0	11.2	64.5	58.4	56.9	21.0	28.6	31.8
37201 高松市	15.1	13.8	11.8	67.3	61.0	59.9	17.6	25.2	28.3
37202 丸亀市	15.4	14.9	13.4	65.7	59.8	59.6	18.9	25.3	27.0
37203 坂出市	13.5	12.1	11.1	63.0	55.0	54.7	23.5	32.9	34.2
37204 善通寺市	13.9	12.4	10.8	65.1	59.2	57.7	21.0	28.4	31.4
37205 観音寺市	15.3	13.3	11.6	62.3	57.6	55.5	22.4	29.1	32.9
37301 引田町	11.3	9.1	8.2	60.0	50.6	48.8	28.7	40.3	42.9
37302 白鳥町	12.4	11.0	9.1	62.4	52.7	51.7	25.2	36.3	39.2
37303 大内町	12.9	10.2	7.5	63.3	51.8	47.6	23.8	38.0	44.8
37304 津田町	11.9	10.0	8.7	61.1	52.4	49.3	27.0	37.5	42.0
37305 大川町	12.5	11.8	9.7	60.7	52.3	51.1	26.8	35.9	39.1
37306 志度町	13.0	10.5	8.7	67.2	60.6	58.3	19.9	28.8	33.0
37307 寒川町	13.7	11.5	9.5	60.2	55.0	51.2	26.1	33.5	39.3
37308 長尾町	14.4	12.5	10.4	63.0	57.8	55.9	22.6	29.6	33.7
37321 内海町	13.4	10.8	8.4	57.2	49.9	45.3	29.4	39.3	46.2
37322 土庄町	13.5	10.0	7.6	58.3	52.5	45.1	28.2	37.5	47.3
37323 池田町	13.1	8.8	6.9	54.2	48.8	39.1	32.8	42.4	54.0
37341 三木町	14.4	13.0	11.3	65.0	61.0	57.5	20.6	26.0	31.3
37342 牟礼町	14.9	12.2	9.5	67.8	57.6	54.8	17.4	30.2	35.8
37343 庵治町	11.8	9.8	8.4	62.9	54.2	50.3	25.3	36.0	41.3
37361 塩江町	10.5	10.6	9.4	52.2	48.9	50.4	37.2	40.6	40.3
37362 香川町	15.5	13.4	11.2	68.1	59.3	57.5	16.4	27.2	31.3
37363 香南町	14.1	12.7	10.9	64.5	58.7	56.2	21.4	28.6	32.9
37364 直島町	12.5	10.1	8.0	62.2	52.6	49.7	25.3	37.3	42.2
37381 綾上町	11.0	10.1	9.8	57.1	55.2	53.1	32.0	34.7	37.1
37382 綾南町	15.1	13.2	11.0	63.8	58.8	57.2	21.2	28.1	31.9
37383 国分寺町	17.3	15.4	12.1	67.5	60.5	59.3	15.2	24.1	28.6
37384 綾歌町	15.2	11.8	10.4	61.8	57.6	52.5	23.0	30.6	37.1
37385 飯山町	15.6	14.5	12.0	66.6	58.3	57.3	17.7	27.2	30.6
37386 宇多津町	17.3	16.6	13.4	68.3	63.4	61.8	14.4	20.0	24.8
37401 琴南町	11.7	8.6	7.9	54.7	52.4	47.6	33.5	39.0	44.5
37402 満濃町	13.8	11.7	10.2	60.7	56.3	53.4	25.5	32.0	36.4
37403 琴平町	12.6	11.4	9.5	59.8	51.3	51.1	27.5	37.3	39.4
37404 多度津町	13.9	12.5	11.0	63.4	57.3	56.6	22.6	30.2	32.4
37405 仲南町	12.6	9.7	9.1	57.3	53.9	49.9	30.2	36.4	41.0
37421 高瀬町	13.7	12.3	10.4	61.4	56.9	54.8	24.9	30.8	34.8
37422 山本町	14.0	11.4	9.8	58.6	55.0	51.2	27.3	33.6	39.0
37423 三野町	14.5	11.8	9.9	62.7	57.8	54.7	22.7	30.4	35.4
37424 大野原町	14.5	12.2	10.7	59.4	53.9	51.0	26.1	33.9	38.3
37425 豊中町	14.1	12.4	10.3	60.6	55.5	54.7	25.3	32.1	34.9
37426 詫間町	12.7	9.9	8.5	60.5	52.0	47.6	26.8	38.0	43.9
37427 仁尾町	13.2	11.1	9.7	59.4	54.3	50.8	27.4	34.6	39.5
37428 豊浜町	14.6	12.3	10.6	59.5	55.4	53.2	25.9	32.3	36.2
37429 財田町	13.1	10.8	9.3	58.3	53.6	50.2	28.6	35.6	40.5

結果表3 市区町村別、年齢(3区分)別人口割合

(38) 愛媛県

(%)

	年少人口割合			生産年齢人口割合			老年人口割合		
	2000年	2015年	2030年	2000年	2015年	2030年	2000年	2015年	2030年
38000 愛媛県	14.7	12.7	11.2	63.9	58.0	55.6	21.4	29.2	33.2
38201 松山市	15.3	13.6	11.9	68.8	62.9	60.4	15.9	23.5	27.7
38202 今治市	14.4	12.4	10.4	65.5	57.0	55.1	20.1	30.6	34.5
38203 宇和島市	14.7	12.3	10.5	61.7	55.2	51.9	23.6	32.5	37.6
38204 八幡浜市	13.9	10.8	9.3	59.9	52.2	48.2	26.2	37.0	42.5
38205 新居浜市	14.5	13.0	11.2	63.8	55.7	53.4	21.7	31.4	35.4
38206 西条市	15.9	14.4	11.5	62.7	57.0	54.0	21.4	28.7	34.4
38207 大洲市	16.3	14.3	13.1	60.9	57.9	55.6	22.8	27.8	31.3
38208 川之江市	15.8	12.8	10.9	64.1	57.9	53.5	20.1	29.4	35.6
38209 伊予三島市	15.6	12.9	10.3	64.3	57.4	53.3	20.1	29.7	36.4
38210 伊予市	15.8	15.1	13.9	63.8	59.2	58.0	20.4	25.8	28.0
38211 北条市	12.8	11.4	10.8	63.7	55.2	52.5	23.5	33.3	36.7
38212 東予市	14.7	12.6	10.9	61.8	56.3	53.2	23.5	31.1	35.9
38301 新宮村	9.6	9.3	9.0	47.8	46.1	47.0	42.6	44.6	44.0
38302 土居町	15.5	12.6	10.7	60.9	56.8	52.6	23.6	30.6	36.7
38303 別子山村	8.3	7.7	9.2	57.0	45.2	42.7	34.7	47.1	48.1
38321 小松町	14.5	11.7	10.7	60.4	55.8	51.7	25.1	32.5	37.6
38323 丹原町	13.5	10.7	9.7	60.0	56.1	51.7	26.5	33.2	38.6
38341 朝倉村	15.0	11.7	11.4	62.2	58.0	51.2	22.8	30.2	37.4
38342 玉川町	13.6	13.1	11.3	60.7	54.7	53.3	25.7	32.1	35.4
38343 波方町	13.8	13.2	12.6	65.2	57.2	55.5	21.0	29.6	31.9
38344 大西町	15.3	12.7	11.2	66.2	55.8	52.8	18.5	31.5	36.0
38345 菊間町	12.0	10.5	9.3	59.6	50.5	47.3	28.5	39.0	43.3
38346 吉海町	10.7	8.8	7.3	54.2	47.2	43.6	35.2	44.0	49.1
38347 宮窪町	13.9	11.5	9.2	56.6	51.5	49.5	29.5	37.0	41.3
38348 伯方町	14.1	12.2	9.7	59.6	52.1	50.6	26.3	35.7	39.7
38349 魚島村	9.3	7.5	7.3	47.0	39.8	33.6	43.7	52.7	59.1
38350 弓削町	9.2	6.0	4.5	61.4	45.9	39.3	29.4	48.2	56.2
38351 生名村	10.1	6.7	5.0	58.3	41.6	31.7	31.5	51.7	63.2
38352 岩城村	12.1	8.4	6.8	57.4	51.4	42.0	30.5	40.2	51.2
38353 上浦町	9.7	8.1	5.8	51.8	43.0	39.3	38.5	48.9	54.8
38354 大三島町	8.0	6.0	4.8	47.1	40.0	35.5	44.8	54.1	59.7
38355 関前村	7.3	7.2	7.6	44.0	32.7	27.6	48.7	60.1	64.8
38361 重信町	15.1	12.5	10.8	67.3	63.1	58.8	17.6	24.4	30.5
38362 川内町	14.4	11.9	10.9	62.4	59.4	55.3	23.2	28.7	33.8
38363 中島町	8.8	4.3	1.9	48.8	34.7	22.8	42.4	61.0	75.3
38381 久万町	13.6	10.8	10.0	51.7	50.5	49.1	34.8	38.7	40.9
38382 面河村	9.3	8.2	7.7	48.1	41.2	40.8	42.6	50.6	51.5
38383 美川村	9.6	7.4	6.7	48.0	38.8	36.5	42.4	53.8	56.8
38384 柳谷村	8.4	8.2	8.4	45.3	37.7	40.0	46.4	54.1	51.6
38385 小田町	12.1	10.2	10.1	49.3	45.0	43.5	38.5	44.8	46.4
38401 松前町	15.0	13.0	11.5	65.4	58.1	54.9	19.5	28.9	33.6
38402 砥部町	15.1	12.4	11.9	67.4	59.7	54.8	17.4	28.0	33.3
38403 広田村	15.5	12.1	9.8	43.6	44.4	44.9	40.8	43.5	45.3
38404 中山町	11.5	8.7	8.6	54.7	48.8	43.8	33.8	42.6	47.6
38405 双海町	12.2	8.2	7.9	56.0	49.5	43.8	31.8	42.3	48.3
38421 長浜町	13.1	8.6	7.6	54.4	50.5	44.4	32.5	40.9	47.9
38422 内子町	14.4	11.4	10.4	56.5	52.9	48.3	29.1	35.7	41.3
38423 五十崎町	15.4	13.6	12.5	58.3	54.9	51.6	26.3	31.6	35.9
38424 肱川町	13.2	13.0	12.3	54.4	49.4	49.1	32.4	37.7	38.6
38425 河辺村	10.8	8.7	8.3	46.5	40.0	40.0	42.7	51.3	51.6

結果表3 市区町村別、年齢（3区分）別人口割合

(38) 愛媛県一つづき

	年少人口割合			生産年齢人口割合			老年人口割合		
	2000年	2015年	2030年	2000年	2015年	2030年	2000年	2015年	2030年
38441 保内町	15.8	11.9	9.2	60.4	55.8	50.0	23.8	32.3	40.9
38442 伊方町	14.8	10.2	7.6	56.3	48.7	39.8	28.9	41.1	52.6
38443 瀬戸町	12.5	9.9	8.0	47.7	47.6	42.0	39.8	42.6	50.0
38444 三崎町	11.4	9.5	8.0	49.8	42.3	36.1	38.8	48.2	55.9
38445 三瓶町	12.0	9.1	8.3	58.0	49.0	44.6	29.9	41.9	47.1
38461 明浜町	10.9	7.7	6.2	51.9	42.3	38.8	37.2	50.0	55.0
38462 宇和町	14.6	12.2	9.9	57.9	53.7	51.4	27.5	34.0	38.6
38463 野村町	13.6	10.4	9.7	54.8	50.2	47.1	31.6	39.4	43.2
38464 城川町	12.7	9.9	9.6	50.0	47.0	44.9	37.4	43.1	45.6
38481 吉田町	13.0	10.7	9.1	57.6	49.9	47.9	29.4	39.3	43.0
38482 三間町	13.0	10.7	10.0	56.2	52.1	48.7	30.8	37.2	41.3
38483 広見町	12.9	11.2	10.1	55.3	50.4	47.4	31.8	38.5	42.4
38484 松野町	13.0	11.0	9.5	56.1	51.9	49.4	30.9	37.1	41.0
38485 日吉村	11.6	9.2	8.3	52.0	45.7	42.2	36.4	45.1	49.5
38486 津島町	15.6	11.5	10.1	57.7	53.4	47.2	26.7	35.1	42.7
38501 内海村	16.7	14.0	12.3	57.6	55.2	48.5	25.7	30.8	39.1
38502 御荘町	15.3	12.2	9.5	62.4	53.8	47.5	22.3	34.0	42.9
38503 城辺町	13.3	10.7	10.1	61.2	53.0	46.3	25.5	36.3	43.6
38504 一本松町	16.1	14.6	12.7	59.4	57.4	53.4	24.4	28.0	33.9
38505 西海町	10.7	8.2	7.6	57.4	47.2	39.2	31.9	44.6	53.2

結果表3 市区町村別、年齢(3区分)別人口割合

(39) 高知県

(%)

	年少人口割合			生産年齢人口割合			老年人口割合		
	2000年	2015年	2030年	2000年	2015年	2030年	2000年	2015年	2030年
39000 高知県	13.8	12.2	10.9	62.7	57.0	55.4	23.6	30.8	33.7
39201 高知市	14.4	13.1	11.5	67.4	60.8	59.1	18.3	26.1	29.4
39202 室戸市	12.4	8.6	6.9	60.0	48.9	43.9	27.6	42.5	49.2
39203 安芸市	13.2	11.5	10.3	61.1	54.5	51.8	25.7	34.0	37.9
39204 南国市	14.5	13.4	11.9	64.0	59.7	58.9	21.4	26.8	29.2
39205 土佐市	12.7	11.5	10.4	62.9	56.5	55.5	24.5	32.0	34.1
39206 須崎市	13.7	11.8	10.2	61.1	54.5	50.8	25.2	33.7	38.9
39207 中村市	14.8	12.7	11.2	61.7	56.0	53.6	23.5	31.3	35.2
39208 宿毛市	15.4	13.4	11.1	60.7	54.9	50.8	23.9	31.7	38.1
39209 土佐清水市	12.5	9.8	9.2	56.6	46.9	44.0	31.0	43.2	46.8
39301 東洋町	12.0	9.3	7.3	55.6	47.0	43.0	32.4	43.8	49.7
39302 奈半利町	11.4	9.4	7.9	56.0	49.9	43.9	32.7	40.8	48.2
39303 田野町	14.0	11.3	9.3	55.3	51.3	49.1	30.7	37.4	41.5
39304 安田町	12.5	11.4	10.7	56.6	52.0	51.3	30.9	36.7	38.0
39305 北川村	11.9	10.4	10.8	51.4	50.2	47.8	36.6	39.3	41.4
39306 馬路村	15.9	14.4	11.6	55.5	50.4	50.0	28.6	35.2	38.4
39307 芸西村	12.2	10.7	9.3	58.4	50.1	47.5	29.5	39.2	43.1
39321 赤岡町	12.0	11.0	10.1	59.2	51.5	52.3	28.8	37.5	37.6
39322 香我美町	13.1	11.9	10.1	60.5	55.1	54.3	26.4	33.0	35.6
39323 土佐山田町	12.1	10.6	10.0	62.6	57.0	55.4	25.3	32.4	34.6
39324 野市町	16.0	14.4	11.7	64.4	60.1	59.8	19.5	25.5	28.5
39325 夜須町	12.7	11.3	9.8	57.5	51.1	48.5	29.8	37.6	41.7
39326 香北町	10.5	8.6	7.7	52.1	47.5	45.4	37.4	43.8	46.9
39327 吉川村	12.1	10.3	10.1	63.2	58.7	58.5	24.7	31.0	31.5
39328 物部村	7.8	7.1	7.4	48.4	38.2	42.0	43.8	54.7	50.6
39341 本山町	11.0	9.3	8.5	54.8	48.5	46.9	34.2	42.2	44.6
39344 大豊町	8.5	6.4	6.4	47.1	41.9	39.4	44.5	51.8	54.2
39361 鏡村	14.2	11.5	9.8	55.7	53.6	50.1	30.1	34.9	40.0
39362 土佐山村	14.0	12.2	12.0	54.0	54.5	53.1	32.0	33.3	34.8
39363 土佐町	12.4	9.5	9.1	52.5	45.5	43.2	35.2	45.0	47.7
39364 大川村	10.4	10.6	12.0	47.8	44.9	43.3	41.8	44.4	44.7
39365 本川村	8.4	9.3	9.1	51.3	41.4	45.3	40.3	49.2	45.6
39381 伊野町	15.3	11.5	9.9	62.8	57.5	52.4	21.9	31.0	37.8
39382 池川町	8.3	7.7	6.8	45.8	39.0	39.0	45.8	53.3	54.2
39383 春野町	13.1	12.5	10.7	62.4	56.4	55.3	24.5	31.1	34.0
39384 吾川村	8.4	6.6	6.1	50.7	38.0	36.8	40.9	55.4	57.1
39385 吾北村	11.1	7.9	8.6	49.7	44.8	41.2	39.2	47.3	50.2
39401 中土佐町	12.5	11.3	10.2	56.9	50.4	47.2	30.5	38.2	42.6
39402 佐川町	13.8	11.0	9.7	58.5	53.1	49.3	27.7	35.9	41.0
39403 越知町	11.2	9.3	8.5	54.5	47.0	44.4	34.4	43.7	47.1
39404 窪川町	13.3	11.4	10.1	54.9	49.6	46.0	31.8	39.1	43.8
39405 樽原町	12.1	12.5	12.1	55.3	50.1	49.6	32.5	37.4	38.3
39406 大野見村	13.2	12.2	10.8	48.6	46.1	47.5	38.2	41.8	41.7
39407 東津野村	14.7	13.9	13.0	50.5	50.2	50.4	34.8	35.9	36.5
39408 葉山村	12.8	10.6	10.2	54.8	50.0	48.1	32.4	39.4	41.7
39409 仁淀村	11.8	11.0	9.2	49.8	47.0	48.2	38.4	42.1	42.6
39410 日高村	12.6	10.2	9.4	60.0	52.9	50.5	27.4	36.9	40.1
39421 佐賀町	13.2	9.5	8.7	59.4	51.0	43.1	27.4	39.5	48.1
39422 大正町	14.5	11.8	10.7	55.8	51.1	48.8	29.7	37.1	40.5
39423 大方町	13.3	10.0	8.8	56.4	50.8	45.8	30.3	39.2	45.4
39424 大月町	12.9	10.2	8.8	54.5	47.5	39.8	32.6	42.3	51.3

結果表3 市区町村別、年齢（3区分）別人口割合

(39) 高知県一つづき

(%)

	年少人口割合			生産年齢人口割合			老年人口割合		
	2000年	2015年	2030年	2000年	2015年	2030年	2000年	2015年	2030年
39425 十和村	12.4	8.5	8.1	55.3	47.0	40.0	32.3	44.5	51.8
39426 西土佐村	13.1	10.2	9.4	53.1	49.3	45.7	33.8	40.5	44.9
39427 三原村	11.8	9.9	9.6	54.6	49.4	46.2	33.6	40.6	44.2

結果表3 市区町村別、年齢（3区分）別人口割合

(40) 福岡県

(%)

	年少人口割合			生産年齢人口割合			老年人口割合		
	2000年	2015年	2030年	2000年	2015年	2030年	2000年	2015年	2030年
40000 福岡県	14.8	13.4	12.0	67.8	61.7	59.9	17.4	24.9	28.1
40100 北九州市	13.9	12.6	11.1	66.9	58.6	56.7	19.2	28.8	32.2
40130 福岡市	14.3	13.3	12.0	72.4	66.5	64.7	13.3	20.2	23.3
40202 大牟田市	13.7	12.3	11.0	61.0	55.1	53.0	25.2	32.6	36.0
40203 久留米市	15.9	14.7	13.4	68.1	62.2	60.7	16.1	23.1	25.9
40204 直方市	13.9	11.4	9.8	64.4	55.8	52.2	21.7	32.8	38.0
40205 飯塚市	14.1	12.1	11.0	66.4	60.4	56.5	19.6	27.6	32.5
40206 田川市	13.8	12.6	11.9	62.3	56.4	54.5	23.8	31.0	33.5
40207 柳川市	15.0	12.4	10.8	63.3	57.1	53.0	21.6	30.5	36.2
40208 山田市	12.8	10.3	9.6	60.7	54.2	49.7	26.5	35.4	40.7
40209 甘木市	15.6	13.4	11.9	62.5	56.9	53.9	22.0	29.7	34.2
40210 八女市	16.2	13.7	11.3	62.6	57.6	54.0	21.2	28.7	34.7
40211 筑後市	16.5	15.2	13.1	64.7	60.3	58.5	18.8	24.5	28.5
40212 大川市	14.8	13.0	11.4	64.3	56.1	53.7	20.8	30.9	34.9
40213 行橋市	15.7	13.6	11.3	66.5	58.4	54.5	17.8	28.0	34.3
40214 豊前市	13.9	12.7	11.5	60.5	53.2	51.5	25.6	34.1	37.1
40215 中間市	13.4	11.6	10.4	65.1	56.2	54.9	21.4	32.2	34.7
40216 小郡市	16.5	15.1	13.3	66.3	60.8	59.3	17.1	24.0	27.4
40217 筑紫野市	16.4	14.6	13.0	69.9	66.1	64.7	13.7	19.3	22.3
40218 春日市	18.4	16.3	14.3	71.0	65.3	62.3	10.6	18.4	23.3
40219 大野城市	17.4	16.0	13.3	70.4	64.3	62.8	12.1	19.8	23.9
40220 宗像市	15.8	13.1	11.4	68.1	62.7	59.8	16.1	24.2	28.8
40221 太宰府市	13.7	13.3	12.4	70.8	61.0	60.8	15.6	25.7	26.8
40222 前原市	17.7	15.5	12.2	67.9	61.8	58.3	14.5	22.7	29.5
40223 古賀市	17.4	15.4	13.7	68.9	62.8	60.0	13.7	21.8	26.2
40305 那珂川町	19.2	17.1	13.9	69.6	64.0	62.8	11.2	18.9	23.3
40341 宇美町	16.3	12.9	12.4	70.4	65.3	60.7	13.3	21.8	26.8
40342 篠栗町	17.3	17.1	13.4	67.2	62.6	63.0	15.5	20.3	23.6
40343 志免町	15.9	15.2	13.2	69.9	62.3	62.7	14.2	22.5	24.1
40344 須恵町	15.3	13.7	13.1	69.3	60.4	59.2	15.4	25.9	27.7
40345 新宮町	19.0	16.7	14.3	68.3	66.2	65.1	12.7	17.1	20.6
40348 久山町	15.1	13.6	13.3	65.5	60.0	59.6	19.4	26.4	27.1
40349 粕屋町	16.9	17.1	14.2	71.2	65.6	65.8	11.9	17.3	20.0
40362 福岡町	14.4	12.7	11.0	68.5	59.7	56.9	17.1	27.6	32.0
40363 津屋崎町	13.4	12.2	11.3	63.4	58.4	55.5	23.2	29.4	33.2
40364 玄海町	14.5	13.3	11.6	63.1	58.9	56.4	22.4	27.8	32.0
40365 大島村	14.2	9.8	6.3	52.1	47.9	41.4	33.7	42.3	52.3
40381 芦屋町	15.9	14.9	12.4	65.4	58.1	58.0	18.6	26.9	29.6
40382 水巻町	15.4	12.7	11.5	66.6	59.9	55.4	18.0	27.4	33.1
40383 岡垣町	14.1	12.8	11.2	63.7	57.5	55.7	22.2	29.7	33.1
40384 遠賀町	14.0	10.7	10.5	68.7	60.1	55.0	17.3	29.3	34.5
40401 小竹町	12.4	9.7	8.7	63.0	54.5	48.5	24.6	35.9	42.8
40402 鞍手町	13.6	11.1	10.2	65.4	57.6	54.9	21.0	31.3	34.9
40403 宮田町	13.3	11.1	9.7	60.2	55.7	52.6	26.5	33.2	37.7
40404 若宮町	13.7	10.9	10.7	61.8	58.9	55.1	24.6	30.2	34.1
40421 桂川町	14.7	11.7	10.7	63.7	58.3	53.3	21.6	30.0	36.0
40422 稲築町	14.1	12.3	10.8	61.0	56.6	53.7	24.9	31.0	35.5
40423 碓井町	15.2	12.2	10.8	62.7	57.3	53.7	22.1	30.5	35.5
40424 嘉穂町	13.3	10.4	10.0	59.8	55.1	49.9	26.9	34.5	40.1
40425 筑穂町	14.6	12.1	11.4	62.9	58.4	55.3	22.4	29.5	33.3
40426 穂波町	14.4	12.9	11.1	64.9	59.5	56.9	20.7	27.7	32.0

結果表3 市区町村別、年齢（3区分）別人口割合

(40) 福岡県一つづき

(%)

	年少人口割合			生産年齢人口割合			老年人口割合		
	2000年	2015年	2030年	2000年	2015年	2030年	2000年	2015年	2030年
40427 庄内町	12.7	10.7	9.8	68.1	60.0	55.0	19.2	29.3	35.2
40428 瀬田町	13.6	11.7	10.0	64.0	55.5	52.2	22.5	32.9	37.8
40441 杷木町	15.3	12.7	10.9	59.3	54.4	50.1	25.3	32.9	39.0
40442 朝倉町	14.8	11.0	10.7	58.8	55.3	49.8	26.4	33.7	39.5
40443 三輪町	16.1	14.3	12.5	62.5	59.0	56.7	21.4	26.7	30.8
40444 夜須町	16.0	13.8	12.1	66.9	61.3	57.9	17.1	24.8	30.0
40445 小石原村	14.4	11.6	10.3	54.1	53.2	46.4	31.6	35.2	43.3
40446 宝珠山村	12.8	8.8	8.5	52.8	50.5	43.1	34.4	40.7	48.4
40462 二丈町	15.7	12.5	11.8	63.4	59.0	52.4	21.0	28.5	35.8
40463 志摩町	16.2	12.0	11.4	63.4	58.3	51.5	20.4	29.7	37.1
40481 吉井町	16.3	13.7	11.4	61.3	57.0	53.5	22.4	29.3	35.1
40482 田主丸町	15.4	13.0	11.3	61.5	57.2	53.3	23.1	29.9	35.4
40483 浮羽町	15.0	12.6	11.5	61.5	55.3	51.7	23.5	32.1	36.7
40501 北野町	16.2	13.5	12.8	66.5	61.3	57.1	17.3	25.1	30.2
40503 大刀洗町	17.1	15.4	13.4	64.3	60.9	58.7	18.6	23.7	27.8
40521 城島町	16.0	14.7	12.7	63.6	57.8	56.8	20.4	27.5	30.5
40522 大木町	15.7	14.5	12.9	65.6	60.7	57.9	18.7	24.8	29.2
40523 三潞町	15.0	12.5	12.1	66.1	59.9	55.1	18.9	27.6	32.8
40541 黒木町	15.0	11.2	10.3	57.4	52.5	46.8	27.5	36.3	42.8
40542 上陽町	13.0	10.5	10.5	58.7	53.8	49.1	28.3	35.7	40.4
40543 立花町	15.1	11.9	10.1	60.1	54.1	49.5	24.8	34.1	40.4
40544 広川町	15.8	14.5	12.8	65.0	59.8	57.4	19.3	25.8	29.8
40545 矢部村	11.0	10.7	9.5	50.9	42.4	43.7	38.2	46.9	46.8
40546 星野村	15.1	11.1	10.6	49.5	50.1	46.4	35.4	38.8	42.9
40561 瀬高町	14.5	11.7	10.5	62.0	56.7	51.9	23.5	31.6	37.6
40562 大和町	15.0	11.6	10.4	64.3	56.6	52.1	20.7	31.8	37.6
40563 三橋町	16.3	15.0	13.0	64.7	59.6	57.4	19.0	25.5	29.6
40564 山川町	14.3	10.8	9.8	60.7	55.1	49.4	25.0	34.1	40.8
40581 高田町	13.2	10.3	9.3	60.9	54.1	48.6	25.9	35.6	42.1
40601 香春町	13.8	10.9	10.0	62.0	54.6	49.8	24.2	34.5	40.3
40602 添田町	12.6	10.0	8.7	58.4	51.3	47.1	29.0	38.6	44.1
40603 金田町	16.3	13.4	11.3	64.0	57.0	53.8	19.6	29.6	34.9
40604 糸田町	14.3	11.6	10.6	61.7	55.0	51.7	24.0	33.3	37.7
40605 川崎町	15.0	12.9	11.1	62.4	56.5	54.0	22.6	30.6	34.9
40606 赤池町	15.1	12.0	11.2	61.7	57.4	53.4	23.2	30.6	35.4
40607 方城町	15.1	12.3	11.4	61.4	57.7	54.0	23.5	30.0	34.6
40608 大任町	13.9	11.4	10.1	61.9	55.4	49.8	24.2	33.2	40.1
40609 赤村	13.2	10.4	9.2	61.9	56.3	48.8	24.9	33.3	42.0
40621 荻田町	16.4	14.9	12.8	68.1	62.7	60.6	15.5	22.4	26.6
40622 犀川町	11.5	9.4	8.7	57.8	50.1	46.6	30.7	40.5	44.6
40623 勝山町	13.5	11.8	10.4	62.1	53.9	49.6	24.4	34.2	39.9
40624 豊津町	14.4	11.8	10.4	64.7	54.9	51.5	20.9	33.3	38.1
40641 椎田町	13.4	11.7	10.3	63.7	54.6	52.6	22.9	33.7	37.1
40642 吉富町	16.6	15.3	13.4	62.7	56.3	56.8	20.8	28.4	29.8
40643 築城町	14.0	11.6	10.4	61.9	55.0	51.3	24.1	33.4	38.4
40644 新吉富村	14.6	13.7	12.5	62.0	57.3	55.6	23.4	29.0	31.9
40645 大平村	14.0	11.5	10.4	56.8	54.2	50.2	29.2	34.4	39.4

結果表3 市区町村別、年齢（3区分）別人口割合

(41) 佐賀県

(%)

	年少人口割合			生産年齢人口割合			老年人口割合		
	2000年	2015年	2030年	2000年	2015年	2030年	2000年	2015年	2030年
41000 佐賀県	16.4	14.3	12.9	63.1	59.2	55.9	20.4	26.5	31.2
41201 佐賀市	16.1	14.3	12.6	66.3	61.6	58.7	17.6	24.2	28.6
41202 唐津市	17.0	15.3	14.1	63.5	59.0	55.8	19.5	25.7	30.1
41203 鳥栖市	16.2	15.5	14.0	67.7	62.5	61.3	16.1	22.0	24.7
41204 多久市	15.7	13.3	11.9	59.7	56.5	52.7	24.6	30.1	35.4
41205 伊万里市	16.6	13.9	12.0	61.3	57.4	52.3	22.1	28.7	35.7
41206 武雄市	17.4	15.4	13.0	61.6	58.4	54.8	21.1	26.2	32.2
41207 鹿島市	17.4	15.2	13.8	60.9	57.7	53.8	21.7	27.2	32.4
41301 諸富町	15.7	13.8	11.7	63.7	55.3	52.8	20.6	30.8	35.5
41302 川副町	15.1	12.3	11.4	62.6	56.7	52.0	22.3	30.9	36.5
41303 東与賀町	16.7	15.6	13.3	63.7	60.6	58.3	19.5	23.9	28.4
41304 久保田町	18.1	15.2	14.1	62.3	61.4	57.9	19.6	23.4	27.9
41305 大和町	17.1	14.2	12.8	64.7	60.4	54.6	18.2	25.4	32.6
41306 富士町	13.5	10.3	11.1	55.0	52.2	46.2	31.5	37.5	42.7
41321 神埼町	15.6	13.8	13.3	64.7	60.5	57.7	19.7	25.7	28.9
41322 千代田町	15.4	13.6	12.1	63.5	59.6	57.3	21.1	26.8	30.5
41323 三田川町	16.1	14.1	12.5	66.3	62.8	60.1	17.6	23.1	27.4
41324 東脊振村	18.9	16.1	14.3	65.2	62.5	59.3	16.0	21.4	26.4
41325 脊振村	14.0	13.9	13.1	56.7	53.5	53.9	29.3	32.6	33.0
41326 三瀬村	14.4	13.0	11.8	56.0	52.9	50.2	29.6	34.1	38.0
41341 基山町	18.1	13.7	13.0	65.5	61.3	55.7	16.3	25.0	31.3
41342 中原町	14.5	13.2	12.8	66.8	59.3	58.6	18.7	27.5	28.7
41343 北茂安町	12.9	10.9	10.8	66.8	56.6	54.3	20.3	32.5	34.9
41344 三根町	14.7	13.2	11.9	62.0	57.2	55.6	23.3	29.6	32.5
41345 上峰町	18.4	16.1	13.7	65.1	62.4	60.4	16.5	21.5	25.8
41361 小城町	19.0	15.3	13.3	61.3	60.9	54.8	19.7	23.8	31.9
41362 三日月町	19.7	16.7	13.7	62.7	62.5	59.6	17.6	20.9	26.6
41363 牛津町	17.6	15.4	13.7	64.6	60.6	57.6	17.8	24.0	28.7
41364 芦刈町	15.8	12.6	11.8	61.1	57.7	52.6	23.0	29.7	35.6
41381 浜玉町	17.3	15.4	13.1	61.0	57.4	54.5	21.7	27.1	32.4
41382 七山村	16.0	12.9	12.2	58.8	55.4	50.1	25.1	31.7	37.7
41383 巖木町	13.6	10.1	10.0	57.2	53.2	47.1	29.2	36.6	42.9
41384 相知町	13.6	10.9	10.9	58.6	54.3	49.9	27.7	34.9	39.2
41385 北波多村	14.3	11.6	10.8	63.5	58.1	52.8	22.2	30.3	36.5
41386 肥前町	15.7	11.5	10.6	59.0	56.3	48.4	25.3	32.3	41.1
41387 玄海町	16.6	12.9	11.7	62.2	61.2	54.3	21.1	25.9	34.0
41388 鎮西町	17.4	14.3	12.7	58.4	55.8	53.1	24.1	29.9	34.2
41389 呼子町	15.7	12.8	12.2	58.7	55.0	48.4	25.5	32.2	39.4
41401 有田町	15.8	13.7	12.2	61.9	56.0	51.6	22.2	30.3	36.2
41402 西有田町	17.1	14.6	12.6	61.9	57.3	52.4	21.0	28.1	34.9
41421 山内町	16.4	13.4	12.7	60.6	56.2	50.9	23.1	30.4	36.5
41422 北方町	16.1	14.2	13.5	61.3	58.4	55.7	22.6	27.4	30.8
41423 大町町	13.9	12.6	12.6	58.4	54.6	52.6	27.7	32.8	34.8
41424 江北町	16.0	13.5	12.7	59.4	59.1	54.9	24.6	27.3	32.4
41425 白石町	16.3	14.9	13.2	58.6	55.8	53.6	25.1	29.3	33.2
41426 福富町	16.9	12.6	11.8	57.7	58.4	52.7	25.4	29.0	35.5
41427 有明町	16.3	12.0	11.6	56.9	55.5	48.4	26.9	32.6	40.1
41441 太良町	17.2	15.0	14.6	58.4	55.4	52.4	24.3	29.5	33.0
41442 塩田町	17.4	14.4	13.3	59.0	58.4	53.6	23.6	27.3	33.1
41443 嬉野町	16.5	13.9	13.1	60.4	55.4	50.5	23.1	30.7	36.4

結果表3 市区町村別、年齢（3区分）別人口割合

(42) 長崎県

	年少人口割合			生産年齢人口割合			老年人口割合		
	2000年	2015年	2030年	2000年	2015年	2030年	2000年	2015年	2030年
42000 長崎県	16.0	13.3	11.8	63.1	58.3	53.9	20.8	28.3	34.3
42201 長崎市	14.7	11.7	10.0	66.2	59.5	53.6	19.0	28.7	36.3
42202 佐世保市	15.4	13.3	12.0	64.1	58.6	56.0	20.4	28.1	32.0
42203 島原市	15.6	13.0	11.6	60.8	55.1	50.9	23.6	31.9	37.6
42204 諫早市	17.2	14.6	12.3	65.7	60.6	56.4	17.1	24.8	31.3
42205 大村市	18.9	16.2	13.6	65.0	61.4	57.7	16.2	22.4	28.6
42206 福江市	16.8	12.3	10.2	60.0	56.7	49.3	23.2	31.0	40.4
42207 平戸市	17.6	14.1	12.7	56.1	53.6	48.5	26.3	32.3	38.8
42208 松浦市	17.1	13.7	12.7	58.8	55.5	50.4	24.1	30.8	36.8
42301 香焼町	14.4	12.1	10.6	64.1	56.4	53.4	21.5	31.5	36.0
42302 伊王島町	8.9	8.9	6.7	52.9	43.7	40.8	38.3	47.4	52.4
42303 高島町	8.4	7.5	7.8	49.4	40.4	42.7	42.1	52.1	49.5
42304 野母崎町	11.0	8.4	7.6	55.7	48.8	41.2	33.3	42.8	51.2
42305 三和町	13.8	9.3	8.6	66.3	57.4	46.0	19.9	33.3	45.4
42306 多良見町	16.6	12.6	11.9	66.1	59.2	53.1	17.3	28.2	34.9
42307 長与町	19.4	17.6	14.6	67.0	63.4	61.4	13.6	19.0	23.9
42308 時津町	17.8	16.7	15.0	69.6	62.5	60.0	12.5	20.9	25.0
42309 琴海町	17.4	14.4	12.1	63.9	58.7	54.1	18.8	26.9	33.8
42310 西彼町	17.0	14.1	11.8	58.0	53.5	49.8	25.0	32.4	38.4
42311 西海町	16.7	12.5	11.3	56.8	55.9	49.9	26.4	31.5	38.8
42312 大島町	13.2	10.8	11.3	62.5	57.0	52.7	24.3	32.2	36.0
42313 崎戸町	11.0	8.4	6.3	47.9	40.9	37.2	41.1	50.8	56.5
42314 大瀬戸町	15.0	11.1	10.1	56.7	54.5	47.3	28.3	34.5	42.6
42315 外海町	13.5	7.9	7.7	59.7	53.5	41.0	26.7	38.6	51.3
42321 東彼杵町	16.3	12.1	12.1	59.0	56.3	50.5	24.7	31.6	37.4
42322 川棚町	16.9	14.2	12.5	63.7	58.7	53.9	19.5	27.2	33.6
42323 波佐見町	17.6	13.6	12.2	62.2	57.9	52.2	20.2	28.5	35.5
42341 森山町	17.5	15.1	14.0	59.0	57.4	53.1	23.5	27.5	32.9
42342 飯盛町	17.4	13.2	11.8	60.3	58.0	52.0	22.4	28.8	36.2
42343 高来町	17.2	13.9	13.3	59.9	58.6	52.8	22.9	27.6	33.9
42344 小長井町	16.6	13.5	12.4	60.9	60.5	52.6	22.5	26.0	35.0
42361 有明町	18.3	15.0	13.3	58.9	57.0	51.8	22.8	28.0	34.9
42362 国見町	17.0	13.2	11.6	59.1	57.0	50.7	23.8	29.8	37.7
42363 瑞穂町	16.1	12.1	11.4	58.9	57.0	48.7	25.0	30.8	39.9
42364 吾妻町	17.2	14.4	13.3	57.9	57.4	51.8	24.9	28.2	34.9
42365 愛野町	17.2	16.5	14.8	61.3	59.5	55.7	21.6	24.0	29.5
42366 千々石町	17.9	13.5	12.1	58.5	59.2	52.5	23.6	27.3	35.4
42367 小浜町	15.4	12.4	12.8	60.4	55.6	51.5	24.2	32.0	35.7
42368 南串山町	16.9	13.5	11.7	58.2	56.5	49.0	24.9	30.0	39.3
42369 加津佐町	13.9	10.5	9.6	59.5	51.1	44.2	26.6	38.4	46.2
42370 口之津町	12.8	10.0	8.0	59.4	49.7	45.3	27.8	40.4	46.6
42371 南有馬町	14.1	10.7	10.2	57.7	51.6	45.3	28.2	37.8	44.4
42372 北有馬町	16.0	12.7	11.7	55.8	52.6	48.3	28.1	34.6	40.0
42373 西有家町	16.6	13.6	12.2	57.4	55.5	49.7	26.0	30.9	38.1
42374 有家町	17.9	14.5	12.2	57.2	57.2	53.1	24.9	28.3	34.7
42375 布津町	16.8	13.3	12.2	56.9	56.4	52.5	26.3	30.4	35.3
42376 深江町	17.3	15.4	13.0	59.2	58.5	54.4	23.5	26.1	32.6
42381 大島村	15.4	12.5	9.4	50.2	48.7	40.0	34.5	38.8	50.6
42382 生月町	18.0	13.4	12.0	58.0	52.3	46.3	24.0	34.3	41.7
42383 小値賀町	14.2	10.9	8.3	50.7	45.8	36.2	35.1	43.4	55.5
42384 宇久町	13.9	8.7	7.4	52.3	52.7	44.0	33.8	38.6	48.6

結果表 3 市区町村別、年齢（3区分）別人口割合

(42) 長崎県一つづき

(%)

	年少人口割合			生産年齢人口割合			老年人口割合		
	2000年	2015年	2030年	2000年	2015年	2030年	2000年	2015年	2030年
42385 田平町	16.2	13.1	11.4	58.2	54.7	49.7	25.7	32.3	38.9
42386 福島町	15.9	11.4	9.8	55.2	52.3	45.2	28.9	36.3	45.0
42387 鷹島町	13.9	10.8	10.1	55.8	52.7	49.7	30.3	36.5	40.2
42388 江迎町	16.2	14.0	12.7	59.2	56.2	53.3	24.6	29.8	34.0
42389 鹿町町	15.5	12.8	12.7	61.0	56.2	52.5	23.5	31.0	34.8
42390 小佐々町	18.1	15.1	14.2	62.2	59.0	55.0	19.8	25.9	30.8
42391 佐々町	18.0	17.1	15.0	63.3	59.6	57.3	18.7	23.3	27.7
42392 吉井町	17.6	15.0	13.3	61.3	60.3	55.2	21.1	24.7	31.6
42393 世知原町	13.2	11.1	11.3	58.9	51.0	47.9	27.9	37.9	40.8
42401 富江町	14.7	10.4	9.8	55.2	53.9	44.4	30.1	35.7	45.8
42402 玉之浦町	13.2	8.2	6.5	48.4	45.0	41.4	38.4	46.8	52.1
42403 三井楽町	16.0	10.9	9.9	56.0	52.2	43.1	28.0	36.9	46.9
42404 岐宿町	15.8	13.1	11.0	53.3	52.1	47.3	30.9	34.8	41.7
42405 奈留町	15.2	9.6	7.2	54.9	48.5	32.2	29.9	41.9	60.6
42406 若松町	16.5	12.1	10.3	56.5	52.9	42.4	27.0	35.0	47.2
42407 上五島町	19.1	14.1	11.2	59.4	55.8	46.4	21.5	30.2	42.3
42408 新魚目町	16.9	13.1	10.2	57.6	55.6	49.4	25.5	31.3	40.4
42409 有川町	16.9	14.0	12.7	58.7	54.7	50.0	24.4	31.2	37.3
42410 奈良尾町	14.5	9.5	6.9	55.0	46.6	37.1	30.4	43.8	56.0
42421 郷ノ浦町	17.8	14.7	13.2	56.5	53.9	51.9	25.7	31.4	34.9
42422 勝本町	15.1	13.0	12.6	54.7	51.3	48.9	30.3	35.7	38.4
42423 芦辺町	15.6	12.9	12.7	56.5	52.0	48.8	27.9	35.2	38.5
42424 石田町	17.8	15.3	13.5	57.8	55.5	52.8	24.3	29.2	33.6
42441 厳原町	17.8	14.7	13.3	63.2	58.0	52.8	19.1	27.3	33.8
42442 美津島町	16.9	13.6	12.2	61.0	58.4	52.0	22.1	28.0	35.8
42443 豊玉町	16.5	11.1	10.0	58.9	57.2	48.8	24.6	31.7	41.3
42444 峰町	13.2	9.3	9.8	59.7	53.9	47.1	27.1	36.8	43.1
42445 上県町	16.2	13.8	11.3	56.2	52.4	49.7	27.5	33.8	38.9
42446 上対馬町	14.7	10.5	9.7	58.5	51.9	44.6	26.8	37.6	45.8

結果表3 市区町村別、年齢（3区分）別人口割合

(43) 熊本県

(%)

	年少人口割合			生産年齢人口割合			老年人口割合		
	2000年	2015年	2030年	2000年	2015年	2030年	2000年	2015年	2030年
43000 熊本県	15.5	13.6	12.4	63.2	58.9	55.8	21.3	27.5	31.7
43201 熊本市	15.8	14.4	13.2	67.9	62.7	60.1	16.3	22.9	26.8
43202 八代市	15.7	13.7	12.3	63.3	57.6	54.2	21.0	28.7	33.5
43203 人吉市	16.3	14.4	13.3	59.3	55.0	51.3	24.3	30.7	35.4
43204 荒尾市	13.5	12.2	11.4	61.9	56.1	53.5	24.6	31.7	35.1
43205 水俣市	15.1	11.9	10.0	58.7	54.4	49.9	26.2	33.7	40.2
43206 玉名市	15.7	14.1	13.2	62.1	58.2	55.1	22.2	27.7	31.7
43207 本渡市	17.0	15.0	13.8	60.7	57.0	53.5	22.3	27.9	32.6
43208 山鹿市	15.3	12.6	11.6	60.7	54.5	50.4	24.1	32.9	38.0
43209 牛深市	15.1	11.1	8.9	55.9	50.2	39.4	29.0	38.7	51.6
43210 菊池市	15.8	13.3	12.3	59.7	56.7	52.8	24.5	30.0	35.0
43211 宇土市	16.7	15.4	13.2	63.2	59.9	58.4	20.1	24.7	28.4
43321 三角町	13.4	10.2	9.5	57.8	52.5	48.2	28.8	37.3	42.3
43322 不知火町	14.8	12.5	12.3	62.0	57.9	54.0	23.3	29.6	33.7
43341 城南町	15.3	12.8	11.6	62.8	59.6	54.6	21.9	27.6	33.8
43342 富合町	12.4	11.7	12.0	60.3	55.4	52.8	27.3	32.9	35.1
43343 松橋町	17.3	15.2	13.3	64.3	60.8	57.2	18.4	24.0	29.5
43344 小川町	14.7	12.1	10.9	59.7	55.7	51.7	25.5	32.1	37.4
43345 豊野町	13.5	10.3	10.1	58.7	54.3	49.2	27.8	35.4	40.7
43346 中央町	12.6	9.9	9.7	56.7	53.9	47.9	30.7	36.3	42.4
43347 砥用町	13.1	10.6	9.8	54.2	51.0	47.1	32.8	38.4	43.1
43361 岱明町	14.6	12.6	11.5	63.4	56.7	53.5	22.0	30.7	35.0
43362 横島町	17.2	14.7	14.0	56.9	54.0	50.3	26.0	31.3	35.7
43363 天水町	15.1	12.5	12.1	60.7	56.2	52.0	24.2	31.3	35.9
43364 玉東町	14.9	11.6	11.4	61.0	56.2	52.4	24.0	32.1	36.1
43365 菊水町	13.7	10.6	10.7	56.4	53.5	48.3	29.9	35.9	41.1
43366 三加和町	14.7	10.8	10.8	52.9	50.9	47.2	32.4	38.3	42.0
43367 南関町	15.1	13.4	12.1	56.5	54.6	52.0	28.3	32.0	35.9
43368 長洲町	14.7	12.1	11.1	64.2	58.0	51.7	21.1	29.9	37.2
43381 鹿北町	15.0	11.3	10.4	55.0	51.6	46.7	30.0	37.0	42.9
43382 菊鹿町	15.4	12.4	11.7	54.2	53.1	49.1	30.5	34.5	39.1
43383 鹿本町	14.4	12.2	11.4	58.6	55.2	52.0	27.0	32.6	36.6
43384 鹿央町	13.5	10.1	9.9	57.3	53.1	46.8	29.3	36.8	43.3
43385 植木町	16.4	13.6	12.1	63.5	59.0	54.5	20.1	27.5	33.3
43401 七城町	16.4	14.0	12.9	57.4	57.1	53.5	26.2	28.8	33.5
43402 旭志村	16.5	14.0	12.8	58.1	55.7	52.5	25.4	30.3	34.7
43403 大津町	18.3	15.5	13.1	63.6	63.2	59.9	18.1	21.3	27.0
43404 菊陽町	17.6	15.2	13.6	67.5	62.8	60.0	14.9	22.0	26.4
43405 合志町	16.0	13.6	13.3	66.8	61.2	56.6	17.3	25.2	30.2
43406 泗水町	17.5	14.3	13.3	63.3	59.8	54.9	19.2	25.9	31.8
43407 西合志町	17.1	15.2	13.7	66.3	61.9	59.0	16.6	23.0	27.3
43421 一の宮町	15.5	13.0	11.4	59.2	53.7	49.8	25.3	33.3	38.9
43422 阿蘇町	13.9	11.4	10.6	59.0	53.6	49.4	27.1	35.1	40.0
43423 南小国町	15.3	11.1	9.8	55.4	51.3	43.7	29.4	37.7	46.4
43424 小国町	15.5	12.1	10.1	55.9	50.0	43.5	28.6	37.9	46.4
43425 産山村	14.5	11.4	9.6	57.1	52.0	47.9	28.3	36.6	42.5
43426 波野村	14.4	11.1	10.8	54.7	49.4	43.3	30.9	39.4	45.8
43427 蘇陽町	12.4	8.9	8.1	56.7	52.5	44.3	30.9	38.6	47.6
43428 高森町	14.9	11.0	10.0	56.3	52.2	45.5	28.8	36.8	44.5
43429 白水村	12.6	10.1	9.4	59.1	54.8	49.5	28.3	35.1	41.1
43430 久木野村	14.9	10.1	10.0	58.0	55.7	49.9	27.1	34.2	40.0

結果表3 市区町村別、年齢（3区分）別人口割合

(43) 熊本県一つづき

	年少人口割合			生産年齢人口割合			老年人口割合		
	2000年	2015年	2030年	2000年	2015年	2030年	2000年	2015年	2030年
43431 長陽村	11.8	10.5	11.1	65.1	60.2	56.5	23.1	29.3	32.4
43432 西原村	16.0	12.9	11.6	60.2	60.8	56.4	23.8	26.3	32.0
43441 御船町	14.6	12.1	11.6	62.2	58.1	53.5	23.3	29.8	34.9
43442 嘉島町	15.3	13.8	12.0	61.2	59.3	58.1	23.4	26.9	29.9
43443 益城町	15.7	13.9	12.9	65.3	60.7	57.3	19.0	25.4	29.8
43444 甲佐町	13.1	10.7	9.7	58.0	53.2	48.8	28.9	36.0	41.5
43445 矢部町	13.9	10.0	9.1	54.0	49.5	45.5	32.1	40.5	45.4
43446 清和村	14.1	9.0	8.0	53.4	50.8	42.9	32.5	40.2	49.1
43461 坂本村	10.9	8.1	9.0	52.2	47.0	42.3	36.9	44.8	48.7
43462 千丁町	15.2	12.1	10.6	62.6	57.9	52.3	22.2	30.0	37.1
43463 鏡町	14.3	12.1	10.2	61.1	55.6	51.7	24.6	32.3	38.0
43464 竜北町	15.2	11.6	10.1	61.9	57.3	51.5	22.9	31.2	38.3
43465 宮原町	13.8	10.5	9.9	59.8	53.9	48.6	26.3	35.6	41.5
43466 東陽村	13.0	11.0	10.2	57.2	53.4	47.4	29.8	35.6	42.4
43467 泉村	11.3	9.4	9.3	57.4	48.1	45.8	31.4	42.6	45.0
43481 田浦町	13.0	9.5	8.7	57.5	49.8	45.6	29.5	40.7	45.7
43482 芦北町	14.4	10.3	9.1	57.1	53.2	46.8	28.5	36.5	44.1
43484 津奈木町	15.8	14.3	12.0	56.1	54.2	51.9	28.1	31.5	36.1
43501 錦町	18.0	14.6	12.7	61.4	59.4	53.9	20.6	26.0	33.4
43502 上村	15.9	12.2	12.1	58.0	55.2	50.3	26.2	32.7	37.6
43503 免田町	16.9	13.7	11.8	60.6	56.7	51.7	22.5	29.5	36.4
43504 岡原村	17.3	14.4	12.7	55.4	51.5	49.5	27.3	34.2	37.8
43505 多良木町	14.7	12.2	11.5	57.6	51.9	46.6	27.7	35.9	41.9
43506 湯前町	15.4	12.3	11.0	55.2	48.9	46.0	29.4	38.8	43.0
43507 水上村	14.8	11.4	11.3	54.0	51.8	45.3	31.2	36.8	43.4
43508 須恵村	17.3	11.4	11.0	58.7	58.2	50.6	24.0	30.4	38.4
43509 深田村	15.8	14.0	12.4	54.7	53.4	50.8	29.5	32.6	36.8
43510 相良村	15.5	11.8	11.7	57.1	52.5	46.9	27.5	35.6	41.4
43511 五木村	13.3	10.0	8.8	53.7	46.0	41.0	33.0	44.1	50.2
43512 山江村	18.6	15.7	14.0	56.6	56.3	51.7	24.8	28.0	34.3
43513 球磨村	13.1	8.8	9.3	54.0	50.9	43.4	32.8	40.4	47.3
43521 大矢野町	15.5	12.2	10.5	57.1	54.6	49.4	27.4	33.2	40.1
43522 松島町	17.2	14.9	13.0	58.5	53.1	48.4	24.3	32.0	38.6
43523 有明町	14.1	12.1	11.7	53.4	50.7	46.8	32.6	37.2	41.5
43524 姫戸町	15.1	12.4	11.1	57.0	53.1	47.3	27.8	34.5	41.6
43525 龍ヶ岳町	15.1	10.9	8.1	53.5	48.7	40.3	31.4	40.4	51.5
43526 御所浦町	14.7	10.9	6.7	54.6	48.0	38.7	30.7	41.1	54.5
43527 倉岳町	13.4	10.5	10.2	54.6	49.5	43.4	32.0	40.0	46.3
43528 栖本町	15.0	13.0	11.4	52.0	49.1	46.1	32.9	37.8	42.6
43529 新和町	14.3	9.8	9.6	54.3	52.6	45.5	31.4	37.7	44.9
43530 五和町	13.4	9.2	8.0	53.5	48.4	40.4	33.2	42.4	51.5
43531 苓北町	13.6	9.7	8.8	57.7	54.4	45.4	28.8	35.9	45.8
43532 天草町	14.3	11.9	10.6	51.6	49.4	45.8	34.2	38.6	43.6
43533 河浦町	14.4	11.6	10.5	52.0	49.2	44.8	33.5	39.3	44.6

結果表3 市区町村別、年齢（3区分）別人口割合

(44) 大分県

(%)

	年少人口割合			生産年齢人口割合			老年人口割合		
	2000年	2015年	2030年	2000年	2015年	2030年	2000年	2015年	2030年
44000 大分県	14.7	12.9	11.3	63.5	57.6	54.8	21.8	29.5	33.9
44201 大分市	16.2	14.1	12.2	69.3	61.9	57.8	14.5	24.0	30.0
44202 別府市	12.8	11.9	10.9	64.6	57.1	56.0	22.6	31.0	33.1
44203 中津市	16.4	14.0	11.9	64.1	58.8	55.7	19.5	27.3	32.4
44204 日田市	15.9	13.7	12.3	62.0	57.1	53.5	22.1	29.2	34.2
44205 佐伯市	14.8	12.2	10.1	63.0	54.2	49.5	22.1	33.6	40.4
44206 臼杵市	13.2	11.1	9.5	60.9	52.2	48.6	25.9	36.6	41.9
44207 津久見市	12.9	10.7	9.6	61.6	52.6	48.4	25.5	36.6	42.0
44208 竹田市	11.4	9.1	7.5	55.0	46.8	42.3	33.6	44.1	50.3
44209 豊後高田市	13.9	12.6	11.2	57.5	53.0	51.9	28.6	34.4	36.8
44210 杵築市	14.5	13.1	11.9	60.7	59.1	58.3	24.7	27.7	29.9
44211 宇佐市	15.0	13.4	11.1	60.2	56.2	54.0	24.8	30.5	34.9
44301 大田村	10.4	10.3	10.7	46.7	46.8	50.6	42.9	43.0	38.7
44302 真玉町	12.2	10.3	8.9	51.9	50.7	45.5	36.0	39.0	45.6
44303 香々地町	12.8	8.8	7.0	53.4	48.9	42.9	33.8	42.2	50.2
44321 国見町	10.2	8.3	8.2	50.6	43.9	41.8	39.2	47.9	50.0
44322 姫島村	15.5	9.9	8.0	57.3	52.4	40.0	27.3	37.7	52.1
44323 国東町	13.6	12.2	11.2	53.8	50.0	49.1	32.5	37.8	39.7
44324 武蔵町	14.2	13.6	13.1	59.7	59.2	59.9	26.1	27.3	27.0
44325 安岐町	14.5	14.3	12.9	55.5	55.0	55.6	30.0	30.8	31.5
44341 日出町	16.0	14.0	11.3	63.1	60.1	59.5	20.8	25.9	29.2
44342 山香町	11.9	10.2	10.4	55.4	51.9	50.5	32.7	37.9	39.1
44361 野津原町	10.9	9.3	8.8	57.2	50.4	48.6	31.9	40.3	42.5
44362 挾間町	15.1	14.9	12.2	64.4	58.9	58.2	20.5	26.2	29.6
44363 庄内町	11.4	8.6	8.8	57.3	52.3	47.6	31.4	39.1	43.6
44364 湯布院町	13.6	12.1	10.4	63.1	55.9	53.1	23.3	32.0	36.4
44381 佐賀関町	10.1	7.9	7.5	59.2	46.9	43.8	30.7	45.2	48.7
44401 上浦町	11.1	9.1	9.2	55.9	49.2	45.2	33.0	41.7	45.6
44402 弥生町	13.8	12.9	10.2	61.1	55.8	52.8	25.2	31.3	37.0
44403 本匠村	11.7	8.9	8.1	53.7	49.0	43.7	34.6	42.0	48.2
44404 宇目町	11.1	7.6	6.9	53.2	46.0	41.7	35.8	46.4	51.4
44405 直川村	12.9	9.4	8.8	56.3	49.0	45.1	30.8	41.6	46.1
44406 鶴見町	11.8	7.6	6.4	59.4	51.6	45.3	28.9	40.8	48.3
44407 米水津村	12.2	8.5	7.4	58.4	48.4	39.4	29.4	43.1	53.2
44408 蒲江町	13.7	9.8	8.3	55.7	49.5	41.8	30.5	40.6	49.9
44421 野津町	12.1	9.9	9.4	57.6	51.5	47.8	30.3	38.6	42.8
44422 三重町	13.8	12.1	10.8	59.8	55.6	54.0	26.4	32.3	35.3
44423 清川村	12.2	11.6	10.5	49.1	48.0	51.7	38.7	40.4	37.8
44424 緒方町	10.5	8.7	7.3	49.6	44.8	45.0	39.9	46.5	47.7
44425 朝地町	10.3	7.5	6.6	52.0	44.9	41.4	37.7	47.7	52.0
44426 大野町	10.6	8.0	8.0	49.9	45.7	42.8	39.6	46.3	49.2
44427 千歳村	12.9	12.2	11.5	58.0	55.9	54.8	29.1	31.9	33.8
44428 犬飼町	11.7	9.2	9.2	59.8	52.6	48.1	28.5	38.2	42.7
44441 荻町	13.1	10.8	10.2	56.0	51.0	47.0	30.9	38.2	42.7
44442 久住町	12.9	9.8	8.9	53.0	51.6	48.9	34.1	38.7	42.2
44443 直入町	11.3	9.3	8.3	51.7	52.1	49.5	37.0	38.6	42.2
44461 九重町	13.7	10.3	9.5	56.0	50.5	45.4	30.4	39.1	45.1
44462 玖珠町	15.3	13.0	10.6	58.8	53.5	50.1	25.9	33.5	39.3
44481 前津江村	16.2	13.7	13.1	57.4	55.0	50.9	26.4	31.3	36.0
44482 中津江村	14.5	13.2	12.1	46.0	44.3	47.2	39.5	42.5	40.6
44483 上津江村	14.0	11.5	10.3	51.5	45.8	42.2	34.5	42.7	47.4

結果表 3 市区町村別、年齢（3区分）別人口割合

(44) 大分県—つづき—

(%)

	年少人口割合			生産年齢人口割合			老年人口割合		
	2000年	2015年	2030年	2000年	2015年	2030年	2000年	2015年	2030年
44484 大山町	15.8	12.7	11.7	57.1	53.4	47.9	27.2	33.9	40.4
44485 天瀬町	13.3	9.9	9.3	55.7	49.9	44.8	31.0	40.2	45.9
44501 三光村	16.2	13.1	11.6	57.4	55.8	52.7	26.5	31.1	35.7
44502 本耶馬溪町	14.0	10.7	9.7	55.2	52.5	48.0	30.7	36.7	42.3
44503 耶馬溪町	14.6	11.6	10.3	52.3	49.7	44.7	33.1	38.7	44.9
44504 山国町	12.2	10.2	10.0	50.3	46.1	41.6	37.4	43.7	48.4
44521 院内町	11.9	10.6	10.1	53.8	51.2	49.4	34.3	38.2	40.5
44522 安心院町	13.1	9.5	9.7	52.4	51.7	47.9	34.5	38.7	42.4

結果表3 市区町村別、年齢(3区分)別人口割合

(45) 宮崎県

(%)

	年少人口割合			生産年齢人口割合			老年人口割合		
	2000年	2015年	2030年	2000年	2015年	2030年	2000年	2015年	2030年
45000 宮崎県	16.0	13.9	12.5	63.3	58.0	54.3	20.7	28.1	33.2
45201 宮崎市	16.3	14.4	12.6	67.7	60.9	57.2	16.0	24.7	30.3
45202 都城市	16.3	14.4	13.2	62.9	58.6	54.8	20.7	27.0	31.9
45203 延岡市	16.1	14.2	13.0	63.5	57.1	54.3	20.4	28.7	32.7
45204 日南市	14.9	12.3	11.1	60.2	54.7	50.7	24.9	32.9	38.1
45205 小林市	16.5	13.7	12.7	60.6	55.1	50.1	22.9	31.2	37.3
45206 日向市	16.9	14.9	13.6	64.9	58.6	54.8	18.1	26.5	31.6
45207 串間市	14.8	11.6	11.0	55.4	52.8	48.1	29.8	35.5	40.9
45208 西都市	15.3	13.2	11.6	60.2	54.2	49.7	24.5	32.5	38.7
45209 えびの市	14.1	11.4	10.8	56.2	53.6	49.3	29.6	35.0	39.9
45301 清武町	18.0	16.0	13.1	70.6	66.8	62.9	11.4	17.2	23.9
45302 田野町	16.7	13.1	11.8	64.8	60.7	53.6	18.5	26.2	34.6
45303 佐土原町	16.1	14.0	12.7	66.6	58.5	54.5	17.3	27.4	32.8
45321 北郷町	14.5	9.8	10.0	57.7	52.8	45.9	27.8	37.5	44.2
45322 南郷町	14.8	11.0	9.6	61.1	55.5	49.7	24.1	33.5	40.7
45341 三股町	19.0	15.7	12.7	62.6	59.2	53.9	18.4	25.1	33.4
45342 山之口町	15.1	11.9	11.0	60.5	55.1	49.4	24.4	33.0	39.6
45343 高城町	14.7	12.1	11.8	59.5	54.6	49.5	25.7	33.3	38.7
45344 山田町	15.3	12.1	11.2	57.3	55.3	49.8	27.5	32.6	39.0
45345 高崎町	14.5	11.6	10.9	58.1	54.3	49.4	27.5	34.0	39.7
45361 高原町	15.0	12.1	10.7	57.3	54.4	49.2	27.7	33.5	40.1
45362 野尻町	14.2	11.1	10.7	57.9	53.2	47.8	27.9	35.7	41.5
45363 須木村	15.1	11.0	10.2	53.4	49.3	42.8	31.4	39.8	47.0
45381 高岡町	15.1	12.5	11.3	60.4	54.4	50.5	24.5	33.0	38.3
45382 国富町	16.0	13.2	12.1	62.1	58.2	52.3	21.9	28.6	35.5
45383 綾町	15.2	13.1	11.9	60.9	56.0	51.1	24.0	30.8	37.0
45401 高鍋町	14.9	14.3	13.4	65.6	58.9	56.6	19.4	26.8	30.0
45402 新富町	17.9	17.0	14.6	64.7	60.6	59.4	17.4	22.4	26.0
45403 西米良村	12.0	10.7	10.3	52.0	46.4	46.8	35.9	42.9	42.9
45404 木城町	14.4	11.6	10.8	61.6	56.9	51.5	24.0	31.5	37.7
45405 川南町	16.5	13.8	11.9	61.8	56.9	52.4	21.7	29.2	35.7
45406 都農町	15.1	12.6	11.0	60.9	54.5	50.2	24.0	32.9	38.8
45421 門川町	16.7	14.7	12.8	62.6	56.5	53.3	20.7	28.8	33.8
45422 東郷町	13.7	10.3	11.1	54.4	49.2	43.0	31.9	40.5	45.9
45423 南郷村	14.7	12.1	10.6	50.8	45.2	40.5	34.5	42.7	48.9
45424 西郷村	12.7	10.3	10.1	51.1	43.9	38.4	36.3	45.9	51.5
45425 北郷村	12.9	9.0	7.3	48.6	42.2	36.6	38.5	48.8	56.1
45426 北方町	13.8	10.2	10.3	56.2	53.5	45.4	30.0	36.3	44.3
45427 北川町	13.8	12.1	11.5	54.5	50.8	47.2	31.7	37.1	41.3
45428 北浦町	17.1	13.7	12.8	56.7	52.7	48.8	26.2	33.6	38.4
45429 諸塚村	16.5	12.7	11.6	52.8	47.5	41.4	30.6	39.8	47.0
45430 椎葉村	14.8	10.5	9.3	54.4	48.3	40.8	30.9	41.2	49.9
45441 高千穂町	14.7	11.6	10.2	56.1	52.2	45.9	29.2	36.2	43.9
45442 日之影町	13.4	10.8	9.4	53.0	48.5	41.9	33.7	40.7	48.6
45443 五ヶ瀬町	17.7	14.9	13.2	53.6	52.5	48.6	28.7	32.6	38.1

結果表3 市区町村別、年齢(3区分)別人口割合

(46) 鹿児島県

(%)

	年少人口割合			生産年齢人口割合			老年人口割合		
	2000年	2015年	2030年	2000年	2015年	2030年	2000年	2015年	2030年
46000鹿児島県	15.7	13.8	12.6	61.7	59.0	55.9	22.6	27.2	31.5
46201 鹿児島市	15.6	13.7	12.2	68.3	63.3	60.0	16.0	23.0	27.9
46202 川内市	17.4	15.7	14.5	62.2	60.0	56.9	20.4	24.3	28.5
46203 鹿屋市	17.4	15.9	14.9	63.5	60.8	58.6	19.1	23.3	26.5
46204 枕崎市	14.4	11.7	10.6	59.5	53.7	48.2	26.0	34.6	41.1
46205 串木野市	14.5	12.9	12.3	62.9	57.5	54.7	22.6	29.5	33.0
46206 阿久根市	15.1	12.8	11.8	55.6	52.7	50.0	29.3	34.5	38.2
46207 名瀬市	18.6	15.5	14.0	62.1	58.7	53.1	19.2	25.8	32.9
46208 出水市	16.2	14.4	12.6	61.0	57.7	55.3	22.8	27.9	32.1
46209 大口市	13.7	11.5	10.5	55.3	51.7	48.0	31.0	36.8	41.4
46210 指宿市	14.8	12.7	11.6	59.7	55.1	50.4	25.5	32.2	37.9
46211 加世田市	15.1	13.6	12.6	58.7	57.8	53.9	26.2	28.5	33.4
46212 国分市	18.5	17.6	16.2	66.1	65.3	62.9	15.4	17.1	20.9
46213 西之表市	16.1	13.2	12.4	58.3	55.7	51.3	25.6	31.1	36.3
46214 垂水市	13.2	11.7	11.8	55.9	54.3	50.6	30.9	34.0	37.6
46301 吉田町	17.6	13.3	12.0	62.7	60.8	55.1	19.7	25.9	32.9
46302 桜島町	13.6	12.9	11.8	56.6	52.3	54.2	29.8	34.8	33.9
46303 三島村	16.0	14.2	9.9	55.4	53.3	47.8	28.6	32.5	42.3
46304 十島村	14.7	11.1	6.6	54.1	55.9	45.7	31.2	32.9	47.6
46321 喜入町	15.5	12.5	11.0	59.6	57.9	51.7	24.9	29.7	37.2
46322 山川町	12.8	10.1	9.2	56.5	52.4	47.6	30.7	37.5	43.2
46323 穎娃町	14.7	12.0	11.1	54.9	54.3	48.7	30.4	33.7	40.2
46324 開聞町	13.7	10.9	9.8	56.6	53.3	47.1	29.7	35.9	43.1
46341 笠沙町	9.6	6.5	5.8	48.6	43.9	39.8	41.8	49.6	54.4
46342 大浦町	12.1	9.6	8.1	45.2	47.9	39.3	42.7	42.6	52.6
46343 坊津町	11.6	8.8	7.9	50.0	46.2	41.1	38.4	45.0	51.0
46344 知覧町	15.1	12.2	11.4	54.8	54.9	51.1	30.0	33.0	37.5
46345 川辺町	14.2	12.6	11.6	53.6	53.7	51.2	32.2	33.7	37.2
46361 市来町	14.7	12.9	11.9	59.9	56.9	53.8	25.3	30.2	34.3
46362 東市来町	12.4	11.8	11.7	56.1	53.2	52.3	31.5	34.9	35.9
46363 伊集院町	17.8	15.5	13.5	64.0	62.5	59.2	18.2	22.1	27.3
46364 松元町	17.3	15.3	14.0	64.6	63.1	59.4	18.1	21.7	26.6
46365 郡山町	14.4	12.9	11.6	61.0	59.2	55.9	24.5	27.8	32.6
46366 日吉町	13.3	13.2	12.7	53.5	54.2	53.9	33.2	32.6	33.3
46367 吹上町	12.9	11.9	11.4	51.5	54.5	51.5	35.6	33.6	37.1
46368 金峰町	13.3	11.3	11.2	49.9	52.5	49.4	36.8	36.2	39.4
46381 樋脇町	14.2	12.4	11.5	55.0	54.1	52.2	30.8	33.5	36.3
46382 入来町	14.4	11.7	11.1	55.7	56.4	51.2	29.8	31.9	37.7
46383 東郷町	14.4	13.1	11.9	55.9	55.4	52.1	29.7	31.5	36.0
46384 宮之城町	14.0	13.2	11.8	55.3	54.6	53.5	30.7	32.2	34.7
46385 鶴田町	15.1	12.7	11.0	52.3	52.9	49.7	32.6	34.4	39.3
46386 薩摩町	13.3	9.2	9.6	48.9	50.6	47.0	37.9	40.1	43.4
46387 祁答院町	14.5	12.7	12.1	50.9	52.9	48.9	34.6	34.4	39.0
46388 里村	13.6	9.5	5.8	50.1	46.4	35.6	36.3	44.1	58.6
46389 上飯村	10.2	6.2	5.9	44.1	39.6	30.5	45.7	54.2	63.6
46390 下飯村	12.8	11.4	8.8	49.7	50.0	43.5	37.4	38.6	47.7
46391 鹿島村	8.4	7.4	8.9	51.5	48.5	44.7	40.1	44.1	46.4
46401 野田町	16.1	13.3	12.6	57.1	54.6	50.9	26.7	32.1	36.5
46402 高尾野町	17.3	14.9	12.8	59.0	57.4	53.9	23.7	27.7	33.3
46403 東町	17.1	13.5	12.5	56.0	55.8	50.1	26.9	30.7	37.3
46404 長島町	16.4	13.0	12.1	54.1	54.6	50.5	29.5	32.4	37.4

結果表3 市区町村別、年齢（3区分）別人口割合

(46) 鹿児島県一つづき

(%)

	年少人口割合			生産年齢人口割合			老年人口割合		
	2000年	2015年	2030年	2000年	2015年	2030年	2000年	2015年	2030年
46421 菱刈町	14.4	13.1	11.4	53.5	52.3	50.0	32.1	34.7	38.6
46441 加治木町	15.3	13.5	13.6	62.2	57.7	54.4	22.5	28.7	32.0
46442 始良町	16.4	14.1	12.5	63.2	59.7	55.3	20.4	26.2	32.2
46443 蒲生町	12.4	11.0	11.2	53.0	53.4	50.1	34.6	35.6	38.7
46444 溝辺町	17.7	16.0	14.5	63.0	62.0	59.1	19.3	22.0	26.4
46445 横川町	14.5	12.9	11.7	54.5	54.4	50.0	31.0	32.7	38.3
46446 栗野町	14.6	13.2	11.2	54.1	50.8	48.1	31.4	36.0	40.7
46447 吉松町	13.6	11.9	11.4	58.4	57.7	51.5	28.1	30.4	37.1
46448 牧園町	12.2	10.2	10.6	58.2	52.5	46.8	29.7	37.3	42.7
46449 霧島町	14.2	9.7	10.7	56.7	54.0	46.8	29.2	36.3	42.6
46450 隼人町	16.7	16.0	13.5	64.4	61.6	59.9	19.0	22.4	26.6
46451 福山町	16.0	13.7	12.3	55.9	57.3	49.4	28.1	29.0	38.3
46461 大隅町	14.7	11.4	11.0	54.9	53.2	48.4	30.4	35.4	40.6
46462 輝北町	13.5	11.1	11.3	52.0	49.4	47.6	34.5	39.4	41.1
46463 財部町	14.0	12.5	12.1	56.6	53.9	51.3	29.4	33.6	36.5
46464 末吉町	14.7	12.5	11.8	58.2	54.9	51.1	27.1	32.6	37.1
46465 松山町	15.3	12.2	11.8	55.0	53.2	49.8	29.7	34.6	38.4
46466 志布志町	15.7	13.4	12.1	59.2	56.1	52.7	25.1	30.6	35.2
46467 有明町	16.5	12.8	11.6	57.6	55.0	49.9	25.9	32.2	38.5
46468 大崎町	15.2	12.1	11.3	58.9	55.0	49.9	25.9	33.0	38.8
46481 串良町	16.8	13.7	12.2	58.5	55.7	51.9	24.7	30.5	35.8
46482 東串良町	14.8	12.6	11.3	55.7	52.5	48.5	29.4	34.9	40.1
46483 内之浦町	11.8	9.0	8.1	51.3	46.0	41.9	36.9	45.0	50.0
46484 高山町	15.0	12.7	12.2	55.5	53.3	49.9	29.5	34.0	37.9
46485 吾平町	16.5	15.0	13.6	57.5	54.2	51.8	26.0	30.8	34.5
46486 大根占町	14.2	12.5	11.3	52.8	50.2	47.3	33.0	37.3	41.4
46487 根占町	13.4	9.9	8.5	53.5	50.7	44.4	33.1	39.4	47.1
46488 田代町	14.3	10.7	9.2	48.5	47.4	43.3	37.2	41.9	47.5
46489 佐多町	11.6	8.6	8.2	45.1	41.1	36.7	43.2	50.3	55.1
46501 中種子町	16.4	13.9	11.8	55.9	53.5	50.0	27.7	32.6	38.1
46502 南種子町	17.5	14.0	11.9	57.2	56.5	51.4	25.4	29.5	36.6
46503 上屋久町	16.7	15.3	14.3	58.4	56.8	54.8	24.9	27.9	30.9
46504 屋久町	16.1	15.1	14.8	59.5	56.1	54.3	24.4	28.8	30.9
46523 大和村	16.8	14.6	12.3	53.9	52.7	52.1	29.3	32.8	35.6
46524 宇検村	14.2	12.6	11.6	49.4	51.5	46.7	36.3	35.9	41.7
46525 瀬戸内町	16.5	15.4	14.5	52.8	55.3	52.8	30.7	29.3	32.7
46526 住用村	16.6	15.0	14.0	53.6	57.4	55.2	29.9	27.6	30.8
46527 龍郷町	16.8	14.8	12.3	54.8	52.4	47.3	28.4	32.8	40.4
46528 笠利町	15.8	12.6	9.3	54.0	52.5	45.7	30.2	34.9	45.1
46529 喜界町	16.4	14.4	11.9	51.7	50.1	44.4	31.9	35.5	43.7
46530 徳之島町	18.8	15.2	13.5	55.8	57.9	53.7	25.4	26.9	32.7
46531 天城町	17.7	15.7	14.0	52.6	51.9	47.6	29.7	32.5	38.4
46532 伊仙町	16.6	13.1	13.6	51.6	53.3	46.7	31.7	33.6	39.8
46533 和泊町	17.5	17.0	15.9	54.6	55.1	51.0	27.9	27.9	33.0
46534 知名町	16.8	15.7	15.2	56.1	56.2	51.4	27.1	28.1	33.4
46535 与論町	17.7	15.1	13.2	56.1	52.6	43.4	26.1	32.3	43.4

結果表3 市区町村別、年齢（3区分）別人口割合

(47) 沖縄県

(%)

	年少人口割合			生産年齢人口割合			老年人口割合		
	2000年	2015年	2030年	2000年	2015年	2030年	2000年	2015年	2030年
47000 沖縄県	20.2	17.2	15.8	65.9	63.3	59.0	13.9	19.4	25.2
47201 那覇市	18.3	15.4	14.0	67.6	63.2	59.0	14.1	21.4	27.1
47202 石川市	20.9	18.2	16.6	65.2	62.6	59.3	13.9	19.2	24.1
47203 具志川市	21.4	18.8	17.1	66.1	63.4	59.7	12.5	17.8	23.2
47205 宜野湾市	20.4	18.5	16.7	69.1	65.3	62.1	10.4	16.2	21.1
47206 平良市	21.1	17.2	16.1	62.1	62.9	57.4	16.8	19.9	26.5
47207 石垣市	21.3	17.4	16.2	63.3	63.7	59.0	15.4	18.9	24.8
47208 浦添市	21.8	19.0	16.8	68.3	64.4	61.1	9.9	16.6	22.1
47209 名護市	20.5	17.2	16.2	65.1	65.0	61.8	14.4	17.7	22.1
47210 糸満市	22.1	17.6	16.1	64.3	62.8	56.3	13.6	19.7	27.6
47211 沖縄市	21.6	19.3	18.0	66.4	63.5	60.4	11.9	17.2	21.7
47301 国頭村	18.3	13.0	11.6	55.9	59.2	48.9	25.7	27.8	39.4
47302 大宜味村	16.0	13.5	12.6	53.5	56.3	48.2	30.6	30.2	39.2
47303 東村	17.7	13.2	12.1	58.2	60.4	53.0	24.0	26.4	34.9
47306 今帰仁村	17.9	13.2	12.7	57.2	59.0	53.4	24.8	27.8	33.9
47308 本部町	17.0	12.5	13.0	59.5	61.1	54.1	23.5	26.4	32.9
47311 恩納村	17.6	15.6	15.8	63.9	63.2	57.6	18.5	21.3	26.7
47313 宜野座村	20.6	15.7	14.5	60.5	59.7	56.5	18.9	24.6	29.0
47314 金武町	17.6	15.2	14.1	63.5	58.5	55.7	18.8	26.3	30.2
47315 伊江村	19.7	12.9	11.2	59.1	62.7	53.2	21.2	24.4	35.6
47322 与那城町	17.6	15.3	14.6	63.5	62.2	56.0	18.9	22.5	29.4
47323 勝連町	20.0	17.1	15.4	63.8	63.3	57.5	16.2	19.7	27.0
47324 読谷村	21.8	18.7	16.6	65.5	64.3	60.7	12.7	17.1	22.7
47325 嘉手納町	19.3	16.6	16.0	63.5	61.3	57.6	17.2	22.1	26.5
47326 北谷町	21.6	19.0	17.2	66.9	63.1	59.7	11.6	17.9	23.1
47327 北中城村	19.8	17.7	16.1	64.4	60.1	57.6	15.7	22.2	26.3
47328 中城村	18.5	15.4	14.8	66.4	65.0	58.8	15.1	19.7	26.4
47329 西原町	21.5	17.8	16.1	68.8	66.4	61.7	9.7	15.9	22.1
47341 豊見城村	21.8	18.0	15.7	67.8	62.9	58.3	10.5	19.0	26.0
47343 東風平町	21.2	16.5	15.5	64.8	63.3	55.7	14.0	20.2	28.8
47344 具志頭村	20.6	16.2	14.9	62.7	62.4	55.8	16.7	21.3	29.4
47345 玉城村	19.1	16.0	14.4	63.9	62.0	55.3	16.9	22.0	30.3
47346 知念村	16.1	13.1	12.2	65.3	62.5	55.9	18.5	24.4	31.9
47347 佐敷町	19.8	15.6	13.8	63.8	61.3	55.0	16.4	23.2	31.2
47348 与那原町	21.1	17.7	15.7	66.3	62.6	57.6	12.6	19.7	26.7
47349 大里村	20.2	14.8	14.2	65.7	62.3	54.2	14.1	22.9	31.6
47350 南風原町	21.5	18.1	15.7	67.7	63.6	58.1	10.8	18.3	26.2
47351 仲里村	18.4	16.1	16.4	58.5	62.4	58.0	23.1	21.5	25.6
47352 具志川村	19.6	15.3	15.5	59.0	60.2	56.1	21.4	24.5	28.3
47353 渡嘉敷村	16.8	17.9	14.3	59.1	58.1	54.3	24.2	24.0	31.4
47354 座間味村	21.1	21.6	19.0	56.3	57.9	53.1	22.6	20.6	27.9
47355 栗国村	15.5	19.6	14.7	48.8	53.0	50.9	35.7	27.5	34.4
47356 渡名喜村	12.8	11.6	11.0	54.1	53.7	31.2	33.1	34.7	57.9
47357 南大東村	19.9	15.7	14.0	63.7	62.4	52.2	16.3	22.0	33.7
47358 北大東村	19.2	15.7	10.8	69.3	60.2	52.6	11.5	24.1	36.6
47359 伊平屋村	23.3	20.4	20.8	54.0	57.5	49.4	22.7	22.0	29.8
47360 伊是名村	22.0	22.6	23.5	50.0	53.2	46.4	28.0	24.2	30.1
47371 城辺町	14.7	11.3	10.2	52.9	54.6	47.1	32.4	34.1	42.7
47372 下地町	20.1	18.5	17.2	51.3	54.9	49.6	28.6	26.6	33.2
47373 上野村	17.7	15.5	15.9	59.7	61.5	54.6	22.6	22.9	29.5
47374 伊良部町	15.4	10.1	7.3	59.0	58.6	47.6	25.6	31.2	45.0

結果表 3 市区町村別、年齢（3区分）別人口割合

(47) 沖縄県—つづき—

	年少人口割合			生産年齢人口割合			老年人口割合		
	2000年	2015年	2030年	2000年	2015年	2030年	2000年	2015年	2030年
47375 多良間村	19.7	15.3	10.1	56.6	55.6	47.2	23.7	29.1	42.7
47381 竹富町	16.9	14.6	13.3	58.1	62.1	56.1	25.0	23.4	30.6
47382 与那国町	22.4	20.0	19.1	57.3	60.2	53.2	20.3	19.8	27.7

添付CD-ROMについて

1 CD-ROM の内容

本CD-ROM には、国立社会保障・人口問題研究所が公表した『日本の市区町村別将来推計人口---平成12 (2000) ~ 42 (2030) 年--- (平成15 年12 月推計) 』が収録されています。

2 CD-ROM の構成

本CD-ROM のファイル形式は、以下のとおりです。

- ・トップページ、記述編 (目次及び報告書本文)、統計表目次 (推計結果表等の目次) 及び地区編については、PDF 形式 (*.pdf) で収録されています。
- ・統計表ファイルについては、Excel のブック形式 (*.xls) で収録されています。

3 動作環境

本CD-ROM は、Windows 95 以上又は、Windows NT 4.0 以上及びMac OS 8.1 日本語版以降が動作するパソコンで閲覧できます。

4 動作条件

- ・本CD-ROM 内のPDF を閲覧するには、Adobe Acrobat Reader 4.05 日本語版以降が必要です。
(「5 利用方法 (4)」をご覧ください)
- ・本CD-ROM 内のExcel ファイルを閲覧するには、Microsoft Excel 97 以降が必要です。

5 利用方法

- (1) パソコンの電源を入れてWindows 又はMacintosh を起動して下さい。
- (2) CD-ROM 装置 (ドライブ) に本CD-ROM をセットして下さい。
- (3) <Windows>

自動的にAdobe Acrobat Readerが起動し「記述編」「推計結果表等」「地区編」及び「はじめにお読みください」の4つのボタンが設けられたトップページが表示されますので、閲覧したいものを選んで利用して下さい。(機種、設定によっては自動起動しない場合があります。)

自動起動しない場合は、まず、デスクトップ上の「マイコンピュータ」を開いてCD-ROMドライブを選んで下さい。次にツールバーの「ファイル (F)」→「開く」を選んで下さい。表示されたアイコンの中にある「index.pdf」をダブルクリックするとトップページが表示されます。

<Macintosh>

デスクトップ上のCD-ROM 内の「index.pdf」ファイルをダブルクリックして下さい。

- (4) パソコンにAdobe Acrobat Reader 4.05 日本語版以降がインストールされていない場合は、各OS に対応したAcrobat Reader5.05 インストーラをダブルクリックしてインストールして下さい。

<Windows>

デスクトップ上の「マイコンピュータ」を開いてCD-ROMドライブを選んで下さい。次にツールバーの「ファイル (F)」→「開く」を選んで下さい。表示されたアイコンの中にある「ar505jpn.exe」ファイルをダブルクリックしてください。

<Macintosh>

デスクトップ上のCD-ROM 内の「Acrobat Reader Installer」ファイルをダブルクリックして下さい。

- (5) Adobe Reader6.0 日本語版以降がインストールされている場合、PDFファイルからExcelファイルへのリンクが正常に動作しない場合がございます。その場合は、Adobe Reader6.0 日本語版以降を一度アンインストールしていただき、各OS に対応したAcrobat Reader5.05 インストーラをダブルクリックしてインストールして下さい。

<Windows>

デスクトップ上の「マイコンピュータ」を開いてCD-ROMドライブを選んで下さい。次にツールバーの「ファイル (F)」→「開く」を選んで下さい。表示されたアイコンの中にある「ar505jpn.exe」ファイルをダブルクリックしてください。

<Macintosh>

デスクトップ上のCD-ROM 内の「Acrobat Reader Installer」ファイルをダブルクリックして下さい。

6 商標

- ・Adobe 及びAcrobat は、アドビシステムズ社の商標です。
- ・Macintosh は、米国Apple Computer, Inc の商標です。
- ・Mac OS は、米国Apple Computer, Inc の登録商標です。
- ・Windows、Windows NT は、米国Microsoft, Corp の登録商標です。
- ・Excel は、米国Microsoft, Corp の登録商標です。

添付CD-ROMの構成

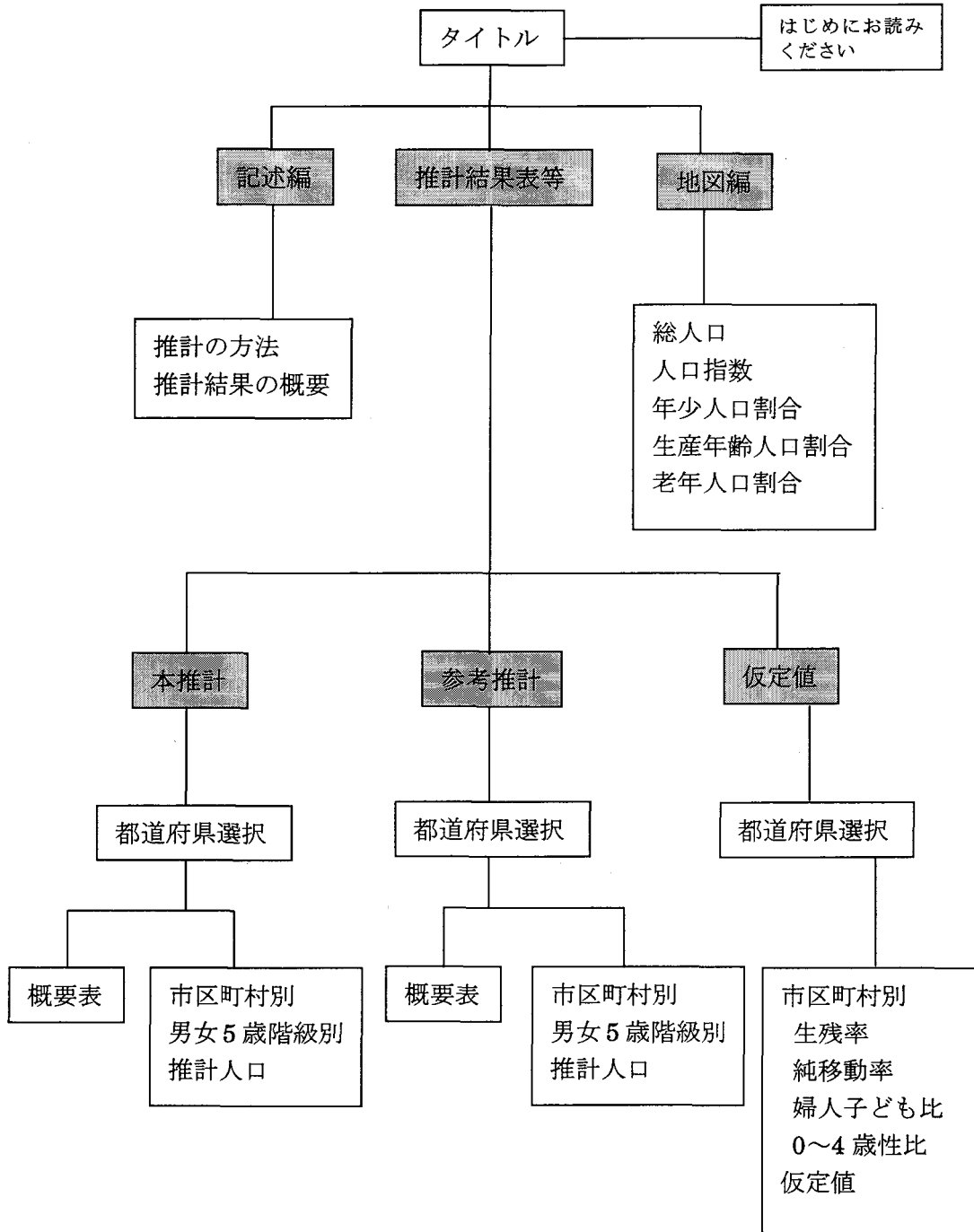

< お 願 い >

本報告書の内容を利用された場合、その掲載紙などを
一部下記宛にご送付いただければ幸いです。

人口問題研究資料第 310 号

日本の市区町村推計別将来推計人口
—平成 12 (2000) ~42 (2030) 年—
平成 15 年 12 月推計

平成 16 年 3 月 30 日発行

編集兼
発行者 国立社会保障・人口問題研究所

東京都千代田区内幸町 2 丁目 2 番 3 号
日比谷国際ビル 6 階

電話番号 : (03)3595-2984

F A X : (03)3591-9817

郵便番号 : 100-0011

印刷者 統計印刷工業株式会社