

日本の世帯数の将来推計

全国推計／都道府県別推計

——1995（平成7）年～2020（平成32）年——

Household Projections for Japan by Prefecture : 1995-2020

全 国 推 計 [1998(平成10)年10月推計]

都道府県別推計 [2000(平成12)年3月推計]

国立社会保障・人口問題研究所

National Institute of Population and
Social Security Research
Tokyo, Japan

研究資料目録 (第252号以降)

- 第297号 (1999. 9) 人口統計資料集 1999
- 第296号 (1999. 3) 東南アジアにおける持続可能な都市化, 女性の地位, 宗教
- 第295号 (1998. 7) 人口統計資料集 1998
- 第294号 (1998. 3) 社会保障費統計資料集 平成9年度適及版
- 第293号 (1997. 8) 都道府県別将来推計人口—平成7(1995)～37(2025)年—平成9年5月推計
- 第292号 (1997. 7) 人口統計資料集 1997
- 第291号 (1997. 4) 日本の将来推計人口—平成8(1996)～62(2050)年—(平成63(2051)～112(2100)年参考推計) 平成9年1月推計
- 第290号 (1997. 3) 開発途上国における人口増加と地球環境問題の相互連関に関する基礎的研究 研究成果論文集Ⅱ
- 第289号 (1996. 7) 人口統計資料集 1996
- 第288号 (1996. 3) 開発途上国における人口増加と地球環境問題の相互連関に関する基礎的研究 研究成果論文集Ⅰ
- 第287号 (1996. 3) 諸外国の合計特殊出生率及び女子の年齢別出生率
- 第286号 (1995. 7) 人口統計資料集 1995
- 第285号 (1995. 7) 都道府県間人口移動表—昭和29～平成6年—
- 第284号 (1995. 3) 都道府県別出生率の分析—1980～1990年—
- 第283号 (1995. 3) 日本の世帯数の将来推計 全国推計/都道府県別推計—1990(平成2)年～2010(平成22)年—
- 第282号 (1995. 3) 国際人口開発会議(カイロ会議)
- 第281号 (1994. 8) 開発途上国における人口増加が地球環境問題に及ぼす影響に関する予備的研究報告書
- 第280号 (1994. 7) 人口統計資料集 1994
- 第279号 (1993. 8) 平成4年度 家庭機能とその変化に関する研究 厚生白書、国民生活白書にみる家庭機能のとらえ方
- 第278号 (1993. 7) 人口統計資料集 1993
- 第277号 (1993. 3) 都道府県別未婚率と初婚年齢(SMAM)の推移
- 第276号 (1993. 2) 第45回簡速静止人口表(生命表)(1991年4月1日～1992年3月31日)
- 第275号 (1992. 10) 都道府県別将来推移人口—平成2年～22年間毎5年—平成4年10月推計
- 第274号 (1992. 9) 日本の将来推計人口—平成3(1991)～37(2025)年—(平成38(2026)～102(2090)年参考推計)
- 第273号 (1992. 6) 人口統計資料集 1992
- 第272号 (1992. 2) 全国日本人人口の再生産に関する指標(1985年～1990年)
- 第271号 (1992. 2) 第44回簡速静止人口表(生命表)(1990年4月1日～1991年3月31日)
- 第270号 (1991. 3) 人口関係文献集 1990
- 第269号 (1991. 3) 人口統計資料集 1990～91
- 第268号 (1991. 3) 国際人口移動に関する統計資料—世界と日本の動向—
- 第267号 (1991. 2) 世界人口推計の概要—国連推計[1990年改訂]による—
- 第266号 (1991. 1) 第43回簡速静止人口表(生命表)(1989年4月1日～1990年3月31日)
- 第265号 (1990. 3) 人口関係文献集 1989
- 第264号 (1990. 3) 人口統計資料集 1989
- 第263号 (1990. 3) わが国女子の出生力表: 1950～88年—出生力構造の分析—
- 第262号 (1990. 3) 第42回簡速静止人口表(生命表)(1988年4月1日～1989年3月31日)
- 第261号 (1989. 10) わが国女子の世代結婚表: 1950～87年—配偶関係別人口割合の推定—
- 第260号 (1989. 3) 人口統計資料集 1988
- 第259号 (1989. 3) 人口関係文献集 1988
- 第258号 (1989. 3) 第41回簡速静止人口表(生命表)(1987年4月1日～1988年3月31日)
- 第257号 (1989. 1) 結婚の生命表—昭和10年, 30年～60年間毎5年—
- 第256号 (1988. 7) 都道府県別純移動率 昭和25年～60年
- 第255号 (1988. 6) 配偶関係別生命表 昭和30年～60年
- 第254号 (1988. 3) 日本の人口変動の概観
- 第253号 (1988. 3) 人口関係文献集 1987
- 第252号 (1988. 3) 福祉関連推計資料 世代と福祉

序 文

本書は、全国と都道府県別の将来世帯数の推計結果をとりまとめたものである（全国推計については、『日本の世帯数の将来推計（全国推計）－1998年10月推計』として、1998年10月に公表。また、都道府県別の世帯数の将来推計は、『日本の世帯数の将来推計（都道府県別推計）－2000年3月推計』として2000年3月に公表した）。

世帯の将来推計は、将来の住宅、医療、福祉等のニーズの予測をはじめ、きわめて幅広い分野で必要とされる人口情報である。とくに、社会サービス施策の重要性が高まるなかで高齢者世帯やひとり親世帯の動向の把握と将来予測が重要となっている。また、都道府県別世帯数の将来推計は、地域における各種の社会経済計画、とくに最近では地域保健福祉計画の策定や行政需要を見通すための基礎資料として必要性を増している。

推計期間は、全国、都道府県別とも1995（平成7年）年から2020（平成32）年までの25年間である。全国推計の主要な部分は、「世帯推移率法」を採用した。従来おもに世帯主率法による静的モデルによって行ってきたが、今回はじめて世帯推移率法を適用した。世帯の変動は世帯を単位として観察されるものであるが、個人を単位として生じる人口事象によって引き起こされるものであり、世帯の一人に生じた人口事象の結果、世帯構造が変化し、この変化が他の世帯員に波及し、各人の世帯属性が変化する過程である。このような世帯変動のメカニズムを取り入れモデル化したのが世帯推移率法である。この方法によって、特定期間における状態間の推移数を求めることができ、状態分布の内実をより詳細に分析することなどが可能となった。ただし、都道府県別推計は、前回と同じく世帯主率法を用いた。今回の推計結果が、全国推計、都道府県別推計とも広く活用されることを望みたい。

なお、本報告書の作成は、西岡八郎（人口構造研究部長）、鈴木透（国際関係部第3室長）、山本千鶴子（人口構造研究部第3室長）、小山泰代（同部第3室研究員）が担当し、小島克久（総合企画部主任研究官）が全国推計のみ加わった。所外の廣嶋清志（島根大学教授）、大江守之（慶応大学教授）、坂井博通（埼玉県立大学助教授）の各氏にご助言、ご協力をいただいた。ここに感謝の意を表したい。

平成12年3月30日

国立社会保障・人口問題研究所
塩野谷 祐一

目次

第 I 部 日本の世帯数の将来推計(全国推計)

| | |
|-----------------------------------------|----|
| はじめに | 1 |
| I 推計の方法 | 1 |
| 1. 動態モデルとしての世帯推移率法 | 1 |
| 2. 配偶関係別世帯内地位の定義 | 5 |
| 3. 将来の配偶関係間推移確率の設定 | 6 |
| 4. 推移度数行列の作成 | 9 |
| 5. 推移確率行列の作成 | 9 |
| 6. 未婚者の離家の将来推計 | 10 |
| 7. 施設世帯人員割合の将来推計 | 11 |
| 8. 基準人口 | 11 |
| 9. 一般世帯と施設世帯間のフロー | 12 |
| II 推計結果の概要 | 13 |
| 1. 人口と世帯数の趨勢 | 13 |
| 2. 家族類型別一般世帯数および割合 | 14 |
| 3. 世帯主の年齢構成 | 15 |
| 4. 参考推計との比較 | 17 |
| 5. 欧米諸国との比較 | 18 |
| 結果表等 | |
| 結果表 1 世帯の家族類型別一般世帯数, 平均世帯人員 | 20 |
| 結果表 2 世帯の家族類型・世帯主の男女・年齢 5 歳階級別一般世帯数及び割合 | 21 |
| 結果表 3 世帯の家族類型・世帯主の男女・年齢 5 歳階級別一般世帯数及び割合 | 35 |
| [参考推計：世帯内地位分布一定] | |
| 結果表 4 男女・年齢 5 歳階級別配偶関係別人口 | 40 |
| 仮定値表 推移確率行列 | 54 |

第Ⅱ部 日本の世帯数の将来推計(都道府県別推計)

| | |
|-----------------------------------------|-----|
| はじめに | 85 |
| I 推計の枠組み | 85 |
| 1. 推計期間 | 85 |
| 2. 推計方法 | 85 |
| 3. 基準世帯数・人口等 | 86 |
| 4. 推計結果の表章 | 86 |
| 5. 仮定値(将来の世帯主率)の設定 | 86 |
| 6. 平均世帯人員の算出 | 88 |
| II 推計結果の概要 | 90 |
| 1. 一般世帯数と平均世帯人員 | 90 |
| 2. 家族類型別世帯数および割合 | 91 |
| 3. 高齢世帯 | 94 |
| 4. 世帯数の変化の要因分解 | 96 |
| 結果表等 | |
| 結果表 世帯の家族類型・世帯主の年齢5歳階級別一般世帯数及び割合(都道府県別) | 128 |
| 仮定値表 都道府県別 世帯の家族類型・男女・年齢5歳階級別世帯主率 | 222 |
| 参考表 都道府県別世帯主率の全国値に対する比率の平均および分散の推移 | 270 |
| 付録 | |
| 家族類型対照表 | 272 |

本文図表リスト

第 I 部 日本の世帯数の将来推計(全国推計)

| | | |
|--------|-------------------------|----|
| 図 I-1 | ふたつの生存状態間のフロー | 3 |
| 図 I-2 | 世帯推計の手順 | 7 |
| 図 I-3 | 結婚前の離家(男) | 10 |
| 図 I-4 | 結婚前の離家(女) | 10 |
| 表 I-1 | 世帯推計方法の分類 | 2 |
| 表 I-2 | 推計のインプットとアウトプット | 3 |
| 表 I-3 | 配偶関係別, 世帯内地位: 1995 年 | 5 |
| 表 I-4 | 推計モデルにおける配偶関係と世帯内地位の組合せ | 6 |
| 表 I-5 | 女子の年齢別, 推計期間別, 初婚確率 | 8 |
| 表 I-6 | 女子の年齢別, 推計期間別, 再婚確率 | 8 |
| 表 I-7 | 女子の年齢別, 推計期間別, 結婚解消確率 | 9 |
| 表 I-8 | 男女別, 年齢別, 施設人員割合の予測値 | 11 |
| 表 II-1 | 人口と世帯数の趨勢 | 13 |
| 表 II-2 | 家族類型別一般世帯数及び割合 | 14 |
| 表 II-3 | 世帯主の年齢分布 | 15 |
| 表 II-4 | 世帯主の年齢別, 家族類型別分布 | 16 |
| 表 II-5 | 本推計と参考推計との比較 | 17 |
| 表 II-6 | 平均世帯人員と単独世帯割合の国際比較 | 18 |

第 II 部 日本の世帯数の将来推計(都道府県別推計)

| | | |
|---------|----------------------------------|-----|
| 図 II-1 | 一般世帯総数の増加率(1995→2020 年) | 99 |
| 図 II-2 | 都道府県別 平均世帯人員の推移 | 101 |
| 図 II-3 | 最大の家族類型別割合をもつ家族類型の推移 | 110 |
| 図 II-4 | 高齢世帯総数の増加率(1995→2020 年) | 112 |
| 図 II-5 | 都道府県別 高齢世帯割合の推移 | 116 |
| 図 II-6 | 高齢世帯に占める単独世帯割合の推移 | 125 |
| 表 I-1 | 世帯主率の将来の動向 | 88 |
| 表 I-2 | 将来の相対的格差の設定 | 89 |
| 表 II-1 | 都道府県別 一般世帯数の推移 | 98 |
| 表 II-2 | 地域ブロック別 一般世帯数の推移 | 99 |
| 表 II-3 | 都道府県別 平均世帯人員の推移 | 100 |
| 表 II-4 | 都道府県別 家族類型別世帯数の推移 | 102 |
| 表 II-5 | 地域ブロック別 家族類型別世帯数の推移 | 102 |
| 表 II-6 | 都道府県別 一般世帯の家族類型別割合の推移 | 107 |
| 表 II-7 | 地域ブロック別 一般世帯の家族類型別割合の推移 | 107 |
| 表 II-8 | 家族類型別割合の順位別都道府県数 | 110 |
| 表 II-9 | 都道府県別 高齢世帯数の推移 | 111 |
| 表 II-10 | 地域ブロック別 高齢世帯数の推移 | 112 |
| 表 II-11 | 都道府県別 世帯主 75 歳以上の世帯数の推移 | 113 |
| 表 II-12 | 地域ブロック別 世帯主 75 歳以上の世帯数の推移 | 113 |
| 表 II-13 | 都道府県別 高齢世帯割合の推移 | 114 |
| 表 II-14 | 地域ブロック別 高齢世帯割合の推移 | 114 |
| 表 II-15 | 都道府県別 高齢世帯に占める世帯主 75 歳以上の世帯の割合 | 115 |
| 表 II-16 | 地域ブロック別 高齢世帯に占める世帯主 75 歳以上の世帯の割合 | 115 |
| 表 II-17 | 都道府県別 家族類型別高齢世帯数の推移 | 117 |
| 表 II-18 | 地域ブロック別 家族類型別高齢世帯数の推移 | 117 |
| 表 II-19 | 都道府県別 高齢世帯の家族類型別割合の推移 | 122 |
| 表 II-20 | 地域ブロック別 高齢世帯の家族類型別割合の推移 | 122 |
| 表 II-21 | 地域ブロック別 世帯数の変化の要因分解 | 126 |

第 I 部

日本の世帯数の将来推計(全国推計)

第 I 部 日本の世帯数の将来推計(全国推計)

はじめに

今回推計は、厚生省人口問題研究所(現国立社会保障・人口問題研究所)が1995年に公表した推計¹に続く新しい世帯推計である。推計の出発点となる基準人口は、1995年国勢調査に調整を加えて得ている。また、本推計の男女別・5歳階級別人口は、先に公表された全国人口の将来推計²の中位推計と合致する。

推計期間は、1995(平成7)年10月1日から2020(平成32)年10月1日までの25年間である。推計は1ケースについてのみ行った。ただし参考推計として、男女別、5歳階級別、配偶関係と世帯内地位の組合せ別分布が1995年以後一定とした場合の世帯数を計算した。

推計結果は、世帯主の男女別、5歳階級別、一般世帯の家族類型別に示した。一般世帯の家族類型は、「単独世帯」、「夫婦のみの世帯」、「夫婦と子から成る世帯」、「片親と子から成る世帯」、「その他の一般世帯」の5類型である³。「その他の一般世帯」には「非親族世帯」が含まれるが、その割合は1995年で1.85%とごく小さい。従って「その他の一般世帯」のほとんどは「その他の親族世帯」と考えて差しつかえない。なお、「その他の親族世帯」のうち少なくとも3分の2は三世帯世帯である。

I 推計の方法

1. 動的モデルとしての世帯推移率法

旧厚生省人口問題研究所が公表して来た過去7回の推計のうち、6回は世帯主率法によって、また前回は世帯主率法と家族類型別純遷移率法を組み合わせた方法によって行われた。世帯主率法は、男女別、年齢別、配偶関係別、世帯類型別などの世帯主率を将来に向けて補外し、それを別途に推計された将来人口に適用することによって、将来の世帯主数=世帯数を得るものである。世帯主率は国勢調査などから容易に得られ、他に特殊なデー

¹ 厚生省人口問題研究所、『日本の世帯数の将来推計 全国推計/都道府県別推計—1990(平成2)年～2010(平成22)年—』, 研究資料第283号, 1995年3月。

² 国立社会保障・人口問題研究所、『日本の将来推計人口:平成9年1月推計』, 研究資料第291号, 1997年4月。

³ 前回推計では「親と子供から成る世帯」で一括されていた類型を、今回は「夫婦と子から成る世帯」と「ひとり親と子から成る世帯」に分離した。家族類型の詳細は付録を参照のこと。

表 I-1 世帯推計方法の分類

| | マクロ・モデル | マイクロ・モデル |
|-------|-------------------------------|---------------|
| 静的モデル | 世帯主率法 世帯主率法の拡張 プロペンシティ法 | (なし) |
| 動的モデル | 世帯推移率法 多相生命表 | マイクロ・シミュレーション |

Bell, Martin, Jim Cooper and Magda Les, 1995

Household and Family Forecasting Models - A Review, Commonwealth Department of Housing and Regional Regional Development, Commonwealth of Australia, 1995, p. 4.

タを必要としないため、世帯主率法は現在でも多くの公式推計で用いられている。純遷移率法は世帯主の男女別、年齢別の家族類型間の5年間の純遷移率の安定性に着目して、過去の純遷移率を将来に適用する方法である。

表 I-1 のように、世帯主率法はプロペンシティ法とともに、静的なマクロ・モデルに分類される。プロペンシティ法は、個人の所属世帯の規模別分布から世帯数を求める方法だが、適用例は世帯主率法に比べ少ない。また、Bellらの分類では純遷移率法は世帯主率法の拡張に含まれる。

マクロ・モデルは人口を集合体として扱い、状態の分布や状態間の推移確率等を対象とする。これに対しマイクロ・モデルは、個人を単位とし、設定された確率分布に従いシミュレーションを行う。マイクロ・シミュレーションはランダム性を含むため、信頼出来る結果を得るためには多数のランを実行する必要がある。研究としてはマイクロ・モデルが世帯推計に適用された例はあるが⁴、公式推計に用いられた例はないと思われる。

静的モデルと動的モデルの違いは、動的モデルが状態間のフローを明示的に扱う点にある。図 I-1 は封鎖人口で2つの生存状態が区別される場合のストックとフローの関係を表したもので、たとえば ${}_nK_{x,y}^{(1)}$ は y 年に x 歳以上 $x+n$ 歳未満の世帯主数、 ${}_nK_{x,y}^{(2)}$ は y 年に x 歳以上 $x+n$ 歳未満の非世帯主数と解釈できる。 ${}_nd_{x,y}^{(1)}$ は世帯主にとどまった者、 ${}_nd_{x,y}^{(2)}$ は非世帯主にとどまった者、 ${}_nd_{x,y}^{(21)}$ は新たに世帯主になった者、 ${}_nd_{x,y}^{(12)}$ は世帯主をやめた者の数である。死亡数 ${}_nd_{x,y}^{(1d)}$ および ${}_nd_{x,y}^{(2d)}$ を加え、世帯主と非世帯主のストックの変化は、合計6種類のフローによって生じていることになる。動的な世帯推計モデルは、これら個々の状態間フローを区別する多相人口学的モデルになる。

最近の将来人口推計はほとんどがコーホート要因法によって行われており、これは出生、死亡、移動といったライフイベントの男女別・年齢別生起確率を基礎として構築さ

⁴ 日本での適用例として次のものがある。Fukawa, Tetsuo, "Future trends of Japanese households through micro-simulation model - An application of INAHSIM", *The Journal of Population Studies*, No.18, 1995, pp. 13-28.



図 I-1 ふたつの生存状態間のフロー

れている。すなわちそれらの人口学的率が一次的・内在的なもので、人口規模・構造よりも因果的に先行する、という基本的仮定がある。従って人口推計では、表 I-2 のように、将来の人口学的率がインプットとして推計モデルに投入され、その結果として将来の人口規模（および増加率）、人口の性・年齢構造、人口の地域分布（地域推計の場合）といったアウトプットが生じる。

ところが従来の世帯推計では、本来アウトプットであるべき分布をインプットにして推計を行って来た。世帯主率法で言うところの「世帯主率」は人口学的率ではなく、分布の一種であり、正しくは「世帯主割合」と呼ぶべきものである。プロペンシティ法がインプットとしている所属世帯規模別分布も、人口学的率でないことは明らかである。これらを将来に向けて投影し推計モデルのインプットとすることは、人口推計で言えば65歳以上割合の趨勢を延長して将来の高齢者人口を予測するのに等しい。

これに対し、例えば「世帯主」「非世帯主」の2状態間の推移確率は、出生・死亡・移動と同じく個人のライフイベントの生起確率である。世帯推計モデルは、こうした状態間推移確率をインプットとすることで、初めて人口推計モデルと同じ理論的妥当性を持つことができる。これが動的モデルの発想であり、多相人口モデルの発展とともに世帯推計への適用例も蓄積されつつある。

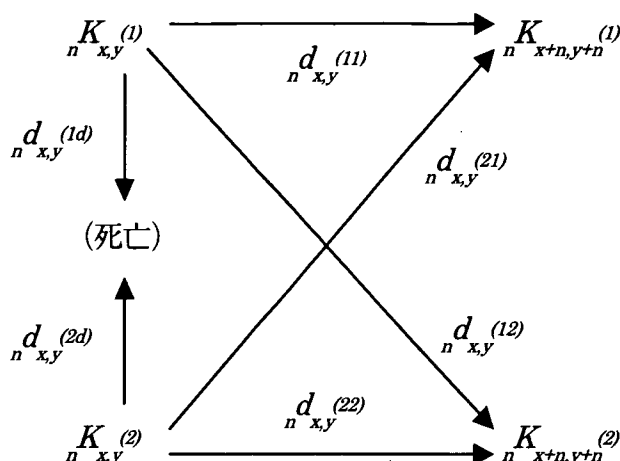
表 I-1 では多相生命表の応用も動的マクロモデルに分類されており、またマイクロ・

表 I-2 推計のインプットとアウトプット

| | 人口推計 | 世帯推計 |
|--------------------|--------------------------------------|---------------------------------------------|
| インプット (人口学的率) | 出生率, 死亡率, 移動率 | 配偶関係間推移確率, 世帯内地位間推移確率 |
| アウトプット (規模, 分布) | 人口規模, 人口増加率, 人口構造 (性×年齢), 地域分布 | 世帯数, 世帯規模別分布, 世帯主割合, 世帯内地位分布, 世帯類型別分布 |

シミュレーションは本質的に動的なモデルだが、世帯の動的モデル(dynamic model)といえはふつう世帯推移率法を指す。この方法の世帯推計への適用は、1980年代以降主にヨーロッパで行われて来た。オランダのLIPROモデル⁵が最も有名だが、他にスウェーデン、ドイツ、イギリス等で適用例がある⁶。いずれも世帯推計とはいえ、実際には個人の世帯内地位の推計モデルであり、分析単位はあくまで個人である⁷。

世帯推移率法を含む動的モデルの問題点は、必要なデータの入手が困難なことである。初婚数・再婚数・離婚数といった配偶関係間のフローは、かなりの部分が人口動態統計から得られる。しかし世帯内地位間のフローは、「世帯主」「非世帯主」という最も単純な二分法の場合でさえ、官庁統計からは得られない。従って世帯推移率法に必要なデータを得るためには、2時点のセンサスや人口登録データ間のマッチングか、大規模な標本調査を行わなければならない。今回推計では、後述する全国標本調査(第3回世帯動態調査⁸)からフロー・データを得た。

世帯推移率法の核心は単純なマルコフ過程であり、例えば封鎖人口で生存状態がふたつの場合には、行列演算で次のように表せる。

$$\begin{bmatrix} {}_n K_{x+n,y+n}^{(1)} & {}_n K_{x+n,y+n}^{(2)} & {}_n D_{x,y} \end{bmatrix} = \begin{bmatrix} {}_n K_{x,y}^{(1)} & {}_n K_{x,y}^{(2)} & 0 \end{bmatrix} \begin{bmatrix} p_{x,y}^{(11)} & p_{x,y}^{(12)} & p_{x,y}^{(1d)} \\ p_{x,y}^{(21)} & p_{x,y}^{(22)} & p_{x,y}^{(2d)} \\ 0 & 0 & 1 \end{bmatrix},$$

$$\text{または、 } \mathbf{k}_{x+n,y+n} = \mathbf{k}_{x,y} \mathbf{A}_{x,y}.$$

ここで ${}_n D_{x,y}$ は推計期間内の死亡数、 $p_{x,y}^{(ij)}$ は推移確率である。 $\mathbf{k}_{x+n,y+n}$ を期末人口ベクトル、 $\mathbf{k}_{x,y}$ を期首人口ベクトル、 $\mathbf{A}_{x,y}$ を推移確率行列と呼ぶ。推移確率行列の左から、期首人口ベクトルの代りに対角行列をかければ、期間内のフロー行列が得られる。この意味で、世帯推移率法ではフローが明示的にモデル化されているといえる。

⁵ van Imhoff, Evert and Nico Keilman, *LIPRO 2.0: An Application of a Dynamic Demographic Projection Model to Household Structure in the Netherlands*, Amsterdam/Lisse, Swets & Zeitlinger B.V., 1991.

⁶ Keilman, N., "Dynamic household models", in Keilman, Nico, Anton Kuijsten and Ad Vossen (eds.), *Modelling Household Formation and Dissolution*, Oxford, Clarendon Press, 1988, pp. 123-138; Murphy, M., "Household Modelling and Forecasting - Dynamic Approaches with Use of Linked Census Data", *Environment and Planning A*, 1991, Vol. 23, pp. 885-902; Zeng, Yi, James. W. Vaupel, and Wang Zhenglian, "A multi-dimensional model for projecting family households - with an illustrative numerical application", *Mathematical Population Studies*, Vol. 6, No. 3, 1997, pp. 187-216.

⁷ 世帯を分析単位とした世帯推移率法の適用例として次のものがある。小山泰代・谷村秀彦, 1995, 「世帯を単位とする高齢者福祉サービス量の推計モデル」, 日本建築学会計画系論文集, 470, 1995年, 111-120頁。

⁸ 厚生省人口問題研究所, 『第3回世帯動態調査(1994年人口問題基本調査): 現代日本の世帯変動』, 調査研究報告資料第10号, 1996年3月。

表 I-3 配偶関係別、世帯内地位 (%): 1995年

| 男子 | | 女子 | |
|-------|-----------------|-------|-----------------|
| S: hS | 未婚・単独世帯のマーカ | S: hS | 未婚・単独世帯のマーカ |
| S: hO | 〃 その他の世帯のマーカ* | S: hO | 〃 その他 |
| S: nh | 〃 非マーカ | S: nh | 〃 非マーカ |
| M: hS | 有配偶 | M: hS | 有配偶・単独世帯のマーカ |
| M: hC | 〃 夫婦のみの世帯のマーカ | M: hP | 〃 ひとり親と子の世帯のマーカ |
| M: hN | 〃 夫婦と子の世帯のマーカ | M: sp | 〃 配偶者 |
| M: hO | 〃 その他の世帯のマーカ | M: nh | 〃 その他の非マーカ |
| M: nh | 〃 非マーカ | | |
| W: hS | 死離別・単独世帯のマーカ | W: hS | 死離別・単独世帯のマーカ |
| W: hP | 〃 ひとり親と子の世帯のマーカ | W: hP | 〃 ひとり親と子の世帯のマーカ |
| W: hO | 〃 その他の世帯のマーカ | W: hO | 〃 その他の世帯のマーカ |
| W: nh | 〃 非マーカ | W: nh | 〃 非マーカ |

* 親夫婦を含まない世帯

** ひとり親と子の世帯のマーカを含む

2. 配偶関係別世帯内地位の定義

ここまでは生存状態が2種類の最も単純な場合を仮定したが、家族類型別の世帯数を推計するためには世帯内地位をさらに細分化する必要がある。また、個人の居住状態が配偶関係に強く規定されていることを考えれば、生存状態の分類に配偶関係を明示的に取り入れる必要がある。

表 I-3 は1995年国勢調査における配偶関係と世帯内地位との関連を示したものだが、未婚世帯主は単独世帯主にはほぼ限られる。有配偶女子(妻)が世帯主となる例は少数で、有配偶男子の世帯主は「夫婦のみ」「夫婦と子」「その他」が中心である。死離別世帯主の場合は、「単独」「片親と子」「その他」の3種類にほぼ限られる。

このように国勢調査における世帯内地位と配偶関係の間には強い相関があり、未婚者が2人以上世帯の世帯主になったり、夫が別居している場合を除いて有配偶女子が世帯主になる場合はきわめて稀であることが分かる。こうした例外的な組合せを放置すると、推移確率行列が不必要に大きくなる上に、調査データから信頼し得る推移確率を求めることが出来ない。そこで国勢調査および第3回世帯動態調査(後述)の世帯主に対し、推計モデルの対象となる世帯の準拠成員をマーカと呼び、以下の規則を設けてマーカの地位と性・配偶関係の組合せを限定した。

- (1) 夫婦のみの世帯および夫婦と子の世帯では夫をマーカとする。
- (2) ひとり親と子の世帯では親をマーカとする。
- (3) 夫と同居する妻がその他の世帯の世帯主の場合、夫をマーカとする。
- (4) 未婚者が親夫婦を含むその他の世帯の世帯主の場合、父親をマーカとする。

この結果、一般世帯人員について表 I-4 のように男子12種類、女子11種類の配偶関係

表 I-4 推計モデルにおける配偶関係と世帯内地位の組合せ

| 世帯内地位\配偶関係 | 男 | | | 女 | | |
|------------|-------|-------|-------|-------|-------|-------|
| | 未婚 | 有配偶 | 死離別 | 未婚 | 有配偶 | 死離別 |
| 単独世帯主 | 17.3 | 1.7 | 41.3 | 10.6 | 0.5 | 33.6 |
| 夫婦のみの世帯主 | — | 23.7 | — | — | 0.2 | — |
| 夫婦と子の世帯主 | 0.2 | 46.8 | 0.4 | 0.0 | 0.1 | 0.0 |
| ひとり親と子の世帯主 | 1.3 | 0.3 | 20.1 | 0.5 | 1.3 | 12.9 |
| その他の世帯主 | 0.8 | 17.5 | 15.5 | 0.7 | 0.2 | 5.6 |
| 配偶者 | — | 0.3 | — | — | 87.8 | — |
| 子 | 70.5 | 6.0 | 7.3 | 76.3 | 1.1 | 0.5 |
| 子の配偶者 | — | 1.0 | 0.1 | — | 5.9 | 0.3 |
| 親 | 0.0 | 2.5 | 13.2 | 0.0 | 2.7 | 45.2 |
| 孫 | 8.6 | 0.1 | 0.1 | 9.5 | 0.1 | 0.0 |
| その他の親族 | 1.2 | 0.1 | 1.5 | 1.9 | 0.1 | 1.8 |
| 非親族 | 0.2 | 0.0 | 0.8 | 0.4 | 0.0 | 0.1 |
| 総計 | 100.0 | 100.0 | 100.0 | 100.0 | 100.0 | 100.0 |
| 世帯主計 | 19.5 | 90.1 | 77.2 | 11.8 | 2.2 | 52.1 |
| 非世帯主計 | 80.5 | 9.9 | 22.8 | 88.2 | 97.8 | 47.9 |

資料：1995年国勢調査

と世帯内地位の組合せを定義した。推計期間内での男女の夫婦別居へのフローを一致させる必要上、有配偶男子の「単独世帯」と「ひとり親と子から成る世帯」のマークは一括して扱い、推計後に分割した。1995年基準人口は、国勢調査の男女別、5歳階級別、家族類型別世帯主数および非世帯主数を男女別、5歳階級別、家族類型別マーク数および非マーク数に変換して得た。

施設世帯人員についてはデータの制約上推移確率が得られないため、後述のように趨勢延長によって男女別、5歳階級別、配偶関係別施設割合を推計した。これと推移確率行列によって求めた暫定的な一般世帯人員を組合せて、出入国がなかった場合の男女別、5歳階級別、配偶関係と世帯内地位(施設を含む)の組合せ別人口を5年毎に推計した。ここから男女別、5歳階級別に、配偶関係と世帯内地位(施設を含む)の組合せ分布を求め、それを全国人口の将来推計の中位推計における男女別、5歳階級別人口に乗じて、男女別、5歳階級別、配偶関係別、世帯内地位(マーク・非マーク)別人口を得た。この5年ごとの推計結果に基づき、線型補間によって各年の結果を求めた。さらに1995年基準人口作成時の世帯主・非世帯主からマーク・非マークへの変換を逆に適用し、男女別、5歳階級別、配偶関係別、世帯内地位(世帯主・非世帯主)別人口を得た。

3. 将来の配偶関係間推移確率の設定

推計の作業は、図 I-2 に示した手順によって行われた。表 I-3 に示したように、わが国では配偶関係と世帯内地位との間には強い関連がある。従って、世帯構成の変化が結



図 I-2 世帯推計の手順

婚の変化によって強く規定されるのは明らかである。そこで今回は、初婚、再婚、離婚、死別といった配偶関係間推移確率の将来推計を世帯推計に先立って行った。

まず池ノ上・高橋による1990年女子の結婚の多相生命表⁹に、1990年と1995年の初婚率、再婚率、死亡率、離婚率の比を適用して1995年女子の多相生命表を作成し、出発点とした。将来の女子の初婚率と死亡率、夫の死亡率は、全国の将来人口推計で用いられた値を使っ

⁹ 池ノ上正子・高橋重郷、「結婚の多相生命表：1975年、1980年、1985年および1990年」、『人口問題研究』，第50巻，第2号，1994年，73～96頁。

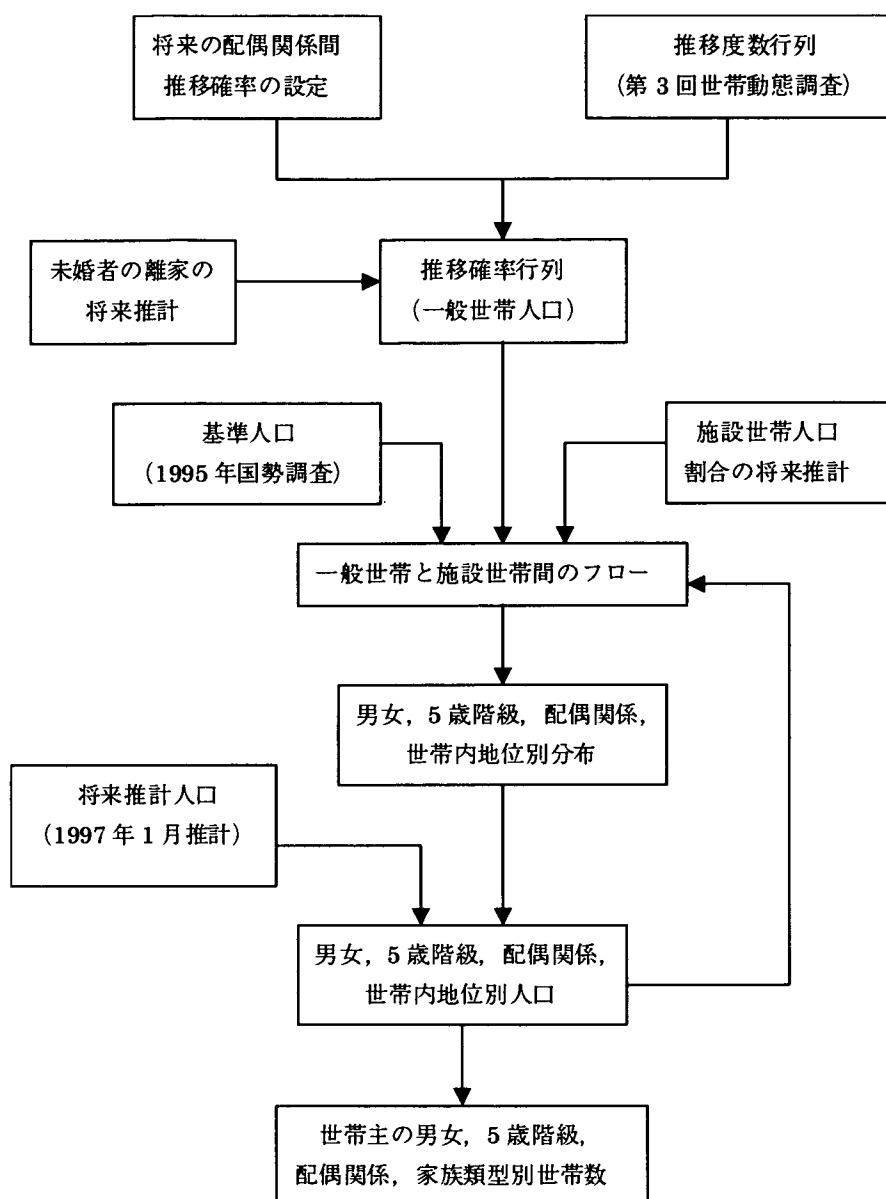
た。再婚率と離婚率については、スムージングした1990～1995年の変化率が今後直線的に減速し、10年後の2005年以降は一定となると仮定した。このようにして女子の結婚の将来推計を行った後、夫妻の年齢分布によって男子の初婚・再婚・離婚・死別・死亡の確率を求めた。

表 I - 5 は女子の初婚確率(期首に未婚状態にいた者が期末には有配偶状態に移る確率)の予測値を示したものである。晩婚化により25歳未満の初婚確率は低下するが、25～34歳の初婚確率は1995～2000年期間より2000年以降の方が上昇する。これは若いコーホートの初婚年齢分布がシフトするにつれて、20代後半以降の初婚率が先行コーホートを上回るた

表 I - 5 女子の年齢別、推計期間別、初婚確率

| 期首年齢 | 推 計 期 間 | | | | |
|-------|-----------|-----------|-----------|-----------|-----------|
| | 1995-2000 | 2000-2005 | 2005-2010 | 2010-2015 | 2015-2020 |
| 15-19 | 0.11494 | 0.11222 | 0.11352 | 0.11159 | 0.11091 |
| 20-24 | 0.37624 | 0.37107 | 0.36625 | 0.36776 | 0.36539 |
| 25-29 | 0.47231 | 0.50435 | 0.49462 | 0.49407 | 0.49398 |
| 30-34 | 0.28734 | 0.30730 | 0.34623 | 0.35254 | 0.35699 |
| 35-39 | 0.12855 | 0.14161 | 0.16944 | 0.11465 | 0.12010 |
| 40-44 | 0.03219 | 0.04644 | 0.06167 | 0.08398 | 0.03129 |
| 45-49 | 0.01991 | 0.01497 | 0.01766 | 0.02963 | 0.03504 |
| 50-54 | 0.01613 | 0.01648 | 0.01619 | 0.01648 | 0.01655 |
| 55-59 | 0.01009 | 0.01010 | 0.01045 | 0.01013 | 0.01034 |
| 60-64 | 0.00508 | 0.00511 | 0.00511 | 0.00523 | 0.00514 |
| 65-69 | 0.00284 | 0.00284 | 0.00285 | 0.00286 | 0.00297 |
| 70-74 | 0.00086 | 0.00083 | 0.00082 | 0.00083 | 0.00082 |
| 75-79 | 0.00038 | 0.00039 | 0.00040 | 0.00040 | 0.00041 |
| 80-84 | 0.00014 | 0.00016 | 0.00016 | 0.00015 | 0.00015 |
| 85+ | 0.00000 | 0.00000 | 0.00000 | 0.00000 | 0.00000 |

表 I - 6 女子の年齢別、推計期間別、再婚確率

| 期首年齢 | 推 計 期 間 | | | | |
|-------|-----------|-----------|-----------|-----------|-----------|
| | 1995-2000 | 2000-2005 | 2005-2010 | 2010-2015 | 2015-2020 |
| 15-19 | 0.64054 | 0.65648 | 0.65266 | 0.65273 | 0.65281 |
| 20-24 | 0.64597 | 0.64032 | 0.63976 | 0.63983 | 0.64023 |
| 25-29 | 0.57572 | 0.57109 | 0.57148 | 0.57319 | 0.57273 |
| 30-34 | 0.40882 | 0.42255 | 0.42044 | 0.41979 | 0.42192 |
| 35-39 | 0.24433 | 0.26105 | 0.26910 | 0.26760 | 0.26680 |
| 40-44 | 0.15891 | 0.17006 | 0.17713 | 0.18147 | 0.18162 |
| 45-49 | 0.11572 | 0.12884 | 0.13670 | 0.14172 | 0.14538 |
| 50-54 | 0.06180 | 0.08322 | 0.08790 | 0.09316 | 0.09732 |
| 55-59 | 0.02469 | 0.03638 | 0.04463 | 0.04563 | 0.04896 |
| 60-64 | 0.00789 | 0.01199 | 0.01469 | 0.01753 | 0.01791 |
| 65-69 | 0.00246 | 0.00351 | 0.00433 | 0.00506 | 0.00612 |
| 70-74 | 0.00040 | 0.00059 | 0.00070 | 0.00080 | 0.00089 |
| 75-79 | 0.00000 | 0.00000 | 0.00000 | 0.00000 | 0.00000 |
| 80-84 | 0.00000 | 0.00000 | 0.00000 | 0.00000 | 0.00000 |
| 85+ | 0.00000 | 0.00000 | 0.00000 | 0.00000 | 0.00000 |

表 I-7 女子の年齢別、推計期間別、結婚解消確率

| 期首年齢 | 推 計 期 間 | | | | |
|-------|-----------|-----------|-----------|-----------|-----------|
| | 1995-2000 | 2000-2005 | 2005-2010 | 2010-2015 | 2015-2020 |
| 15-19 | 0.18232 | 0.21106 | 0.21399 | 0.21423 | 0.21435 |
| 20-24 | 0.10360 | 0.12016 | 0.12288 | 0.12242 | 0.12294 |
| 25-29 | 0.06856 | 0.07905 | 0.08041 | 0.08066 | 0.08043 |
| 30-34 | 0.04887 | 0.05581 | 0.05627 | 0.05585 | 0.05597 |
| 35-39 | 0.04059 | 0.04371 | 0.04405 | 0.04385 | 0.04367 |
| 40-44 | 0.04026 | 0.04347 | 0.04374 | 0.04352 | 0.04322 |
| 45-49 | 0.04085 | 0.04370 | 0.04384 | 0.04345 | 0.04308 |
| 50-54 | 0.04696 | 0.04702 | 0.04727 | 0.04660 | 0.04605 |
| 55-59 | 0.06435 | 0.06264 | 0.06072 | 0.06092 | 0.05979 |
| 60-64 | 0.10107 | 0.09703 | 0.09533 | 0.09141 | 0.09250 |
| 65-69 | 0.16140 | 0.15404 | 0.15066 | 0.14831 | 0.14333 |
| 70-74 | 0.23355 | 0.22543 | 0.22064 | 0.21726 | 0.21515 |
| 75-79 | 0.32364 | 0.31796 | 0.31616 | 0.31373 | 0.31223 |
| 80-84 | 0.40444 | 0.40691 | 0.40940 | 0.41126 | 0.41184 |
| 85+ | 0.31795 | 0.31456 | 0.31720 | 0.32109 | 0.31663 |

めである。¹⁰

表 I-6 は女子の再婚確率(期首に死離別状態にいた者が期末には有配偶状態に移る確率)を示したもので、30~50代で目立って上昇している。表 I-7 は女子の結婚解消確率(期首に有配偶状態にいた者が期末には死離別状態に移る確率)を示したもので、50歳未満では上昇し、60歳以上では低下している。前者は離婚確率の上昇、後者は死亡率低下による死別確率の低下を反映したものである。

4. 推移度数行列の作成

夫婦別居を除く世帯内地位間の推移確率は、結婚に関する各種推移確率と第3回世帯動態調査において観察された推移パターンから得た。この調査では、調査時点である1994年10月15日と、1989年1月1日の世帯内地位が得られる。この調査データにおいて、妻が世帯主になっている場合は夫と組替え、未婚子が世帯主になっている場合は父親を優先して親と組替えるなど、上で定義された配偶関係と世帯内地位の組合せに合わせて世帯主・非世帯主からマーカ・非マーカへの変換を行った。調整後の世帯内地位(夫婦別居を除く)について男女別、5歳階級別に推移度数行列を作成した。うちごく稀な推移は省略し、行列を単純化した。

5. 推移確率行列の作成

上で得られた推移パターンに、予測された初婚、再婚、離婚、死別確率を適用し、男女・

¹⁰ 国立社会保障・人口問題研究所、1997(脚注2)、図Ⅲ-6(14頁)を参照。

5歳階級別の世帯内地位間の推移確率行列を作成した。これを1990年国勢調査から得た世帯内地位ベクトルに乗じて結果を1995年国勢調査から得た世帯内地位ベクトルと比較し、推移確率を調整した。

ただし未婚のその他の世帯のマーカ (S:h0) と夫婦別居を表す地位 (M:hSおよびM:hP) は、調査データから十分な推移数が得られなかったため、1995年基準人口における割合をもとに、次の仮定を置いて推定した。未婚のその他世帯マーカについては、未婚内のフローは単独世帯マーカ (S:hS) との間でのみ生じ、結婚しない限り期首のストックは期間内に全て単独世帯マーカに移ると仮定した。有配偶女子の夫婦別居への入フローは、期首30歳未満は初婚女子から、30歳以上は配偶者から生じるとし、推移確率は未婚時の世帯内地位とも別居時の地位とも独立とした。出フローは、期首に別居していた夫婦は、死離別に至らない限り全て期間内に同居を再開すると仮定した。このようにして推定した有配偶女子の入フローを、結婚の将来推計と同様、夫妻年齢分布によって有配偶男子の年齢に分配し推移確率を求めた。有配偶男子の出フローについては、女子と同様、期首に夫婦別居だった男子は死離別以外は全て同居を再開するものとした。また、有配偶男子の夫婦別居の約90%が「単独世帯」、残りが「ひとり親と子から成る世帯」だが、両者を併せてひとつの地位として扱い、推計後に「単独世帯」と「ひとり親と子から成る世帯」に分割した。

6. 未婚者の離家の将来推計

第3回世帯動態調査では、図I-3および図I-4に示すように、最近のコーホートで親世帯からの離家が遅くなっている動向が観察された。そこで若いコーホートの今後の結婚前離家確率を予測し、そこから未婚の非マーカ (S:nh) から単独世帯マーカ (S:hS) への推移確率を求めた。この変換は、国勢調査による1990～95年の未婚単独世帯主へのコーホート推移率に依拠して行った。



図 I-3 結婚前の離家(男)



図 I-4 結婚前の離家(女)

表 I-8 男女別、年齢別、施設人員割合の予測値 (%)

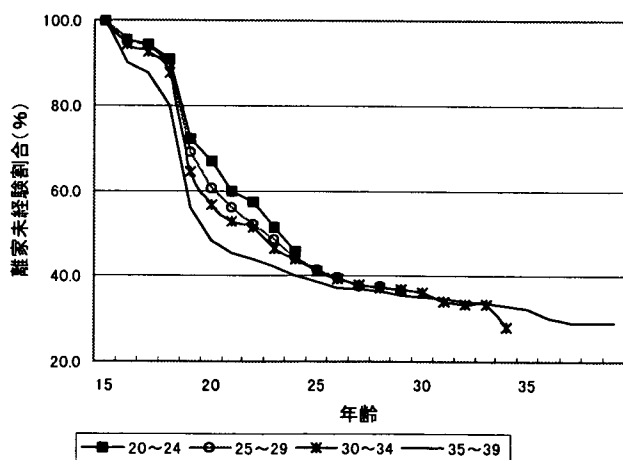
| 年齢 | 男 | | | | | | 女 | | | | | |
|-------|------|------|------|------|------|------|------|------|------|------|------|------|
| | 1995 | 2000 | 2005 | 2010 | 2015 | 2020 | 1995 | 2000 | 2005 | 2010 | 2015 | 2020 |
| 15-19 | 3.3 | 3.3 | 3.3 | 3.3 | 3.3 | 3.3 | 2.6 | 2.6 | 2.6 | 2.6 | 2.6 | 2.6 |
| 20-24 | 2.4 | 2.2 | 2.1 | 2.0 | 2.0 | 2.0 | 1.2 | 1.1 | 1.0 | 1.0 | 0.9 | 0.9 |
| 25-29 | 1.2 | 1.1 | 1.0 | 0.9 | 0.9 | 0.9 | 0.3 | 0.3 | 0.2 | 0.2 | 0.2 | 0.2 |
| 30-34 | 0.9 | 0.8 | 0.7 | 0.6 | 0.6 | 0.5 | 0.3 | 0.3 | 0.2 | 0.2 | 0.2 | 0.2 |
| 35-39 | 0.8 | 0.7 | 0.5 | 0.5 | 0.5 | 0.4 | 0.4 | 0.3 | 0.3 | 0.2 | 0.2 | 0.2 |
| 40-44 | 1.0 | 0.7 | 0.6 | 0.5 | 0.5 | 0.5 | 0.4 | 0.4 | 0.4 | 0.4 | 0.4 | 0.4 |
| 45-49 | 1.1 | 0.9 | 0.7 | 0.6 | 0.5 | 0.6 | 0.5 | 0.4 | 0.5 | 0.5 | 0.5 | 0.6 |
| 50-54 | 1.3 | 1.2 | 1.1 | 1.0 | 0.9 | 0.8 | 0.6 | 0.6 | 0.5 | 0.6 | 0.7 | 0.8 |
| 55-59 | 1.4 | 1.3 | 1.5 | 1.6 | 1.6 | 1.6 | 0.7 | 0.6 | 0.6 | 0.6 | 0.7 | 0.8 |
| 60-64 | 1.6 | 1.5 | 1.7 | 2.1 | 2.5 | 2.6 | 0.9 | 0.7 | 0.7 | 0.7 | 0.7 | 0.8 |
| 65-69 | 1.7 | 1.6 | 1.7 | 2.0 | 2.8 | 3.4 | 1.3 | 1.1 | 0.9 | 0.9 | 0.9 | 0.9 |
| 70-74 | 2.2 | 1.9 | 1.9 | 2.1 | 2.6 | 3.5 | 2.5 | 2.1 | 1.9 | 1.7 | 1.6 | 1.7 |
| 75-79 | 3.3 | 2.8 | 2.6 | 2.6 | 2.9 | 3.4 | 5.0 | 4.3 | 4.0 | 3.7 | 3.5 | 3.5 |
| 80-84 | 5.3 | 4.6 | 4.3 | 4.0 | 4.0 | 4.3 | 9.5 | 8.6 | 8.3 | 8.0 | 7.8 | 7.7 |
| 85+ | 9.8 | 9.9 | 10.6 | 11.2 | 11.2 | 11.3 | 18.3 | 19.4 | 21.1 | 22.5 | 23.5 | 23.9 |

7. 施設世帯人員割合の将来推計

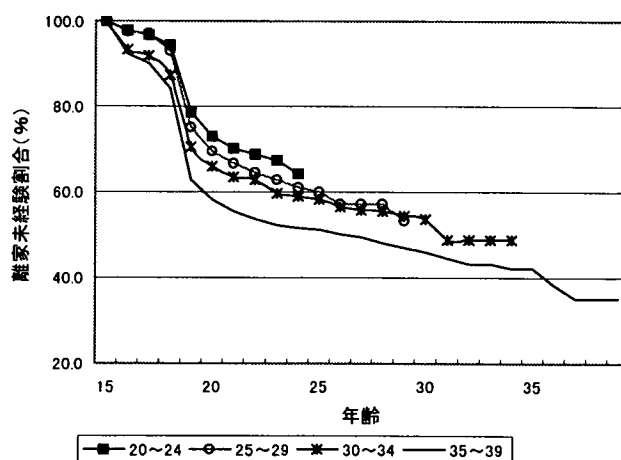
先に言及した推移確率行列は、一般世帯人員だけに関するもので、施設世帯人員を含んでいない。これは第3回世帯動態調査が一般世帯人員しか対象としておらず、施設世帯との間でのフロー・データが得られないためである。そこで将来の施設世帯人員割合は、趨勢延長によって推計した。すなわち1990～1995年の国勢調査における男女別、5歳階級別、配偶関係別施設世帯人員割合の変化率をスムージングし、それが直線的に減少して2020年に変化が停止すると仮定した。

表 I-8 は全配偶関係での男女別、5歳階級別施設人員割合の予測値を示したものである。男子では60～70代で施設割合が上昇しているが、これは未婚割合が高くなるため、配偶関係を統制すれば85歳未満の施設割合は低下している。これに対し、85歳以上ではどの配偶関係でも施設割合が上昇する。これは85歳以上の内部で一層の高齢化が進むためと考えられる。

8. 基準人口

推計の出発点となる基準人口、すなわち男女別、5歳階級別、配偶関係別、世帯内地位(マーカ・非マーカ)別一般世帯人員と、男女別、5歳階級別、配偶関係別施設世帯人員は、1995年国勢調査から得た。施設世帯人員は、男女別、5歳階級別、配偶関係別施設割合を、全国人口の将来推計における1995年基準人口に乗じて求めた。一般世帯人員は、前述の規則によって世帯主・非世帯主からマーカ・非マーカに変換して得た。

9. 一般世帯と施設世帯間のフロー

前述のように、第3回世帯動態調査が一般世帯だけを対象としているため、施設世帯との間でのフローに関しては経験的データが得られない。そこでまず、一般世帯との間にフローがなかった場合の男女別、5歳階級別、配偶関係別施設世帯割合を求め、これを前述のようにして推計した目標値と比較した。

割合が目標値を下回っていた場合、施設世帯から一般世帯へのフローだけがあったものと仮定し、総フローを比例配分した。ただし有配偶で夫婦別居の場合(M:hSおよびM:hP)は、施設との間のフローはないものと仮定した。

割合が目標値を上回った場合、一般世帯から施設世帯へのフローだけがあったものとみなした。未婚・死離別の場合は、単独世帯主の施設への入居確率が他の地位に比べ2倍高くなると仮定した。有配偶で夫婦別居の場合は施設との間のフローがなく、有配偶男子の夫婦のみの世帯主、有配偶女子の世帯主の配偶者は、施設への入居確率が他の地位に比べ2倍高くなると仮定した。

このようにして、出入国がなかった場合の一般世帯人員と施設世帯人員を同時に求めた。この人口について男女別、5歳階級別に配偶関係と世帯内地位(マーカ・非マーカ、施設を含む)の組合せ分布を計算し、前述のようにこれを全国の将来人口に適用し、さらに補間推計によって各年の結果を求めた。最後に、基準人口作成時の世帯主・非世帯主からマーカ・非マーカへの変換を逆に適用し、男女別、5歳階級別、配偶関係別、家族類型別世帯主数、非世帯主(有配偶女子は配偶者とそれ以外の非世帯主に分かれる)数および施設世帯人員数を得た。

Ⅱ 推計結果の概要

1. 人口と世帯数の趨勢

表Ⅱ-1は2020年までの人口、世帯数、世帯規模の趨勢を示したものである。将来推計人口(脚注2参照)の中位推計値によると、日本の総人口は2007年の1億2,778万人をピークとして、以後減少に転じるとされる。総人口に占める一般世帯人員の割合は急激に変化しないため、一般世帯人員の動向は総人口とほとんど同じであり、2006年に1億2,578万人に達した後、減少に転じると予想される。

これに対し、一般世帯は2010年以後も増加を続ける。補間推計によると、一般世帯数は2014年の4,922万世帯まで増加を続け、以後減少に転じると予想される。このように、人口減少局面に入っても世帯数が増加を続けることは、世帯規模の縮小が続くことを意味する。一般世帯の平均世帯人員は、1995年の2.82人から2020年の2.49人まで減少を続ける。

前回の世帯推計(脚注1参照)では、2010年の総世帯数は5,018万世帯、平均世帯人員は2.55人とされていた。今回推計の2010年の数値は、それぞれ4,914万世帯、2.55人である。総世帯数の推計値は2.07%減少したが、平均世帯規模の推計値が変わっていないことからわかるように、変化の大部分は全国人口の将来推計値の修正によるものである。前回の世帯推計が依拠した将来人口推計¹¹では、2010年の人口は1億3,040万人とされていたが、新推計では1億2,762万人と、2.13%下方修正された。従って、世帯推計の更新による変化分はマイナス0.06%ということになる。

表Ⅱ-1 人口と世帯数の趨勢

| 年次 | 総人口 | 一般世帯人員 | 一般世帯総数 | 平均世帯人員 | 年次 | 総人口 | 一般世帯人員 | 一般世帯総数 | 平均世帯人員 |
|------|---------|---------|--------|--------|------|---------|---------|--------|--------|
| 1995 | 125,570 | 123,775 | 43,900 | 2.82 | 2010 | 127,623 | 125,483 | 49,142 | 2.55 |
| 1996 | 125,869 | 124,073 | 44,416 | 2.79 | 2011 | 127,481 | 125,284 | 49,200 | 2.55 |
| 1997 | 126,156 | 124,359 | 44,951 | 2.77 | 2012 | 127,292 | 125,037 | 49,254 | 2.54 |
| 1998 | 126,420 | 124,622 | 45,466 | 2.74 | 2013 | 127,056 | 124,744 | 49,284 | 2.53 |
| 1999 | 126,665 | 124,866 | 45,952 | 2.72 | 2014 | 126,773 | 124,408 | 49,295 | 2.52 |
| 2000 | 126,892 | 125,088 | 46,407 | 2.70 | 2015 | 126,444 | 124,025 | 49,273 | 2.52 |
| 2001 | 127,100 | 125,271 | 46,793 | 2.68 | 2016 | 126,068 | 123,589 | 49,207 | 2.51 |
| 2002 | 127,286 | 125,432 | 47,188 | 2.66 | 2017 | 125,648 | 123,105 | 49,146 | 2.50 |
| 2003 | 127,447 | 125,569 | 47,566 | 2.64 | 2018 | 125,184 | 122,582 | 49,068 | 2.50 |
| 2004 | 127,581 | 125,682 | 47,920 | 2.62 | 2019 | 124,679 | 122,025 | 48,974 | 2.49 |
| 2005 | 127,684 | 125,753 | 48,227 | 2.61 | 2020 | 124,133 | 121,428 | 48,853 | 2.49 |
| 2006 | 127,752 | 125,784 | 48,456 | 2.60 | | | | | |
| 2007 | 127,782 | 125,772 | 48,674 | 2.58 | | | | | |
| 2008 | 127,772 | 125,720 | 48,865 | 2.57 | | | | | |
| 2009 | 127,719 | 125,626 | 49,022 | 2.56 | | | | | |

総人口は国立社会保障・人口問題研究所、『日本の将来推計人口(平成9年1月推計)』の中位推計値。

総人口＝一般世帯人員＋施設世帯人員。

平均世帯人員＝一般世帯総数／一般世帯人員。

¹¹ 厚生省人口問題研究所、『日本の将来推計人口:平成4年9月推計』,研究資料第274号,1992年9月。

2. 家族類型別一般世帯数および割合

表Ⅱ-2に見るように、今後増加するのは「単独世帯」「夫婦のみの世帯」「ひとり親と子から成る世帯」であり、減少するのは「夫婦と子から成る世帯」「その他の一般世帯」である。より単純で少人数の世帯が増加することが、平均世帯人員の縮小に対応している。

「単独世帯」は1995年の1,124万世帯から増加を続け、一般世帯総数が減少に転じる2015年以降も増加は止まらない。この結果、2020年には現在より329万世帯多い1,453万世帯となり、割合も1995年の25.6%から4.1ポイント増加して2020年に29.7%となる。現在では「夫婦と子から成る世帯」が最も多いが、2013年以降は「単独世帯」が最も多い類型となると予想される。

「夫婦のみの世帯」も増加を続けるが、「単独世帯」ほど急速ではなく、また2015年以降は一般世帯総数と同様、減少に転じる。すなわち1995年の762万世帯から2015年の1,075万世帯まで増加した後、2020年には1,069万世帯となる。それでも2020年における世帯数は1995年よりも300万世帯以上多く、割合も1995年の17.4%から4.5ポイント上昇して21.9%となる。

「夫婦と子から成る世帯」は、1985年をピークに既に減少局面に入っているが、今後それが加速し、1995年の1,503万世帯から2020年には1,304万世帯まで減少する。この「夫婦と子から成る世帯」は、かつては一般世帯の40%以上を占める圧倒的に優勢な類型だった

表Ⅱ-2 家族類型別一般世帯数及び割合

| 年次 | 一般世帯 | | | | | | |
|------|---------------|--------|--------|--------|--------|--------|-------|
| | 総数 | 単独 | 核家族世帯 | | | | その他 |
| | | | 総数 | 夫婦のみ | 夫婦と子 | ひとり親と子 | |
| | 世帯数 (1,000世帯) | | | | | | |
| 1980 | 35,824 | 7,105 | 21,594 | 4,460 | 15,081 | 2,053 | 7,124 |
| 1985 | 37,980 | 7,895 | 22,804 | 5,212 | 15,189 | 2,403 | 7,282 |
| 1990 | 40,670 | 9,390 | 24,218 | 6,294 | 15,172 | 2,753 | 7,063 |
| 1995 | 43,900 | 11,239 | 25,760 | 7,619 | 15,032 | 3,108 | 6,901 |
| 2000 | 46,407 | 12,341 | 27,349 | 8,920 | 14,852 | 3,577 | 6,718 |
| 2005 | 48,227 | 13,171 | 28,540 | 9,932 | 14,627 | 3,981 | 6,516 |
| 2010 | 49,142 | 13,734 | 29,079 | 10,541 | 14,252 | 4,286 | 6,329 |
| 2015 | 49,273 | 14,159 | 28,967 | 10,753 | 13,706 | 4,507 | 6,147 |
| 2020 | 48,853 | 14,531 | 28,357 | 10,694 | 13,043 | 4,620 | 5,966 |
| | 割合 (%) | | | | | | |
| 1980 | 100.0 | 19.8 | 60.3 | 12.5 | 42.1 | 5.7 | 19.9 |
| 1985 | 100.0 | 20.8 | 60.0 | 13.7 | 40.0 | 6.3 | 19.2 |
| 1990 | 100.0 | 23.1 | 59.5 | 15.5 | 37.3 | 6.8 | 17.4 |
| 1995 | 100.0 | 25.6 | 58.7 | 17.4 | 34.2 | 7.1 | 15.7 |
| 2000 | 100.0 | 26.6 | 58.9 | 19.2 | 32.0 | 7.7 | 14.5 |
| 2005 | 100.0 | 27.3 | 59.2 | 20.6 | 30.3 | 8.3 | 13.5 |
| 2010 | 100.0 | 27.9 | 59.2 | 21.4 | 29.0 | 8.7 | 12.9 |
| 2015 | 100.0 | 28.7 | 58.8 | 21.8 | 27.8 | 9.1 | 12.5 |
| 2020 | 100.0 | 29.7 | 58.0 | 21.9 | 26.7 | 9.5 | 12.2 |

が、1995年時点で既に34.2%と割合をかなり低下させており、2020年にはさらに26.7%まで低下すると予想される。

「ひとり親と子から成る世帯」は今後も増加を続け、「単独世帯」と同じく2015年以降も増加は止まらない。この結果、1995年の311万世帯から151万世帯増えて、2020年には462万世帯になると予想される。割合も1995年の7.1%から2020年には9.5%と、2.4ポイント上昇する。

「その他の一般世帯」の大部分は、核家族世帯に直系尊属か直系卑属が加わったいわゆる直系家族世帯だが、この類型は「夫婦と子から成る世帯」同様、1980年代後半には減少に転じている。減少は今後も続き、1995年の690万世帯から2020年には597万世帯となる。一般世帯全体に占める割合も、1995年の15.7%から2020年には12.2%まで低下する。

3. 世帯主の年齢構成

表Ⅱ-3は世帯主の年齢を4区分し、その構成の変化を示したものである。人口の高齢化に従い、一般世帯において30歳未満の世帯主が占める割合は低下し、65歳以上の割合が上昇する。戦後ベビーブーム・コーホート(1947～49年生れ)は2000年に50歳を越え、2015年には65歳を越える。このため2000年には30～49歳世帯主の割合が、2015年には50～64歳世帯主の割合が大きく低下する。

表Ⅱ-2で見た世帯構成の変化は、こうした年齢構成の変化と、結婚・離婚・離家・親子同居のような結婚・世帯形成行動の変化が同時に作用した結果である。それぞれの要因がどのように作用しているかは、表Ⅱ-3と表Ⅱ-4から推し量ることが出来る。

表Ⅱ-4によると、15～29歳の世帯構成は今後あまり変化しない。しかしこの年齢層は、離家後・結婚前の「単独世帯」が特に多い年齢層である。従ってこの年齢層の世帯主の減

表Ⅱ-3 世帯主の年齢分布

| 年次 | 総数 | 世帯主の年齢 | | | |
|------|--------|--------------|--------|--------|--------|
| | | 15-29 | 30-49 | 50-64 | 65+ |
| | | 世帯数(1,000世帯) | | | |
| 1995 | 43,900 | 6,000 | 15,923 | 13,308 | 8,668 |
| 2000 | 46,407 | 5,781 | 15,149 | 14,521 | 10,956 |
| 2005 | 48,227 | 5,033 | 15,652 | 14,650 | 12,892 |
| 2010 | 49,142 | 4,426 | 16,183 | 13,865 | 14,668 |
| 2015 | 49,273 | 3,996 | 16,002 | 12,687 | 16,587 |
| 2020 | 48,853 | 3,852 | 14,999 | 12,822 | 17,180 |
| | | 割合(%) | | | |
| 1995 | 100.0 | 13.7 | 36.3 | 30.3 | 19.7 |
| 2000 | 100.0 | 12.5 | 32.6 | 31.3 | 23.6 |
| 2005 | 100.0 | 10.4 | 32.5 | 30.4 | 26.7 |
| 2010 | 100.0 | 9.0 | 32.9 | 28.2 | 29.8 |
| 2015 | 100.0 | 8.1 | 32.5 | 25.7 | 33.7 |
| 2020 | 100.0 | 7.9 | 30.7 | 26.2 | 35.2 |

少は、単独世帯を減少させる方向に作用するはずである。にもかかわらず単独世帯が増加するのは、30歳以上の年齢層の結婚・世帯形成行動の変化による。

「夫婦のみの世帯」は、高齢の世帯主ほど多くなる。従って人口高齢化は、この世帯類型を増加させる方向に作用する。つまり表Ⅱ-2で見たこの世帯類型の増加の少なくとも一部は、年齢構成の変化によるものである。ただし世帯主30～49歳の内部でこのタイプの割合が増加していることから、結婚・世帯形成行動の変化も同時に作用していると考えられる。

30～64歳の世帯主の間では、「夫婦と子から成る世帯」の割合が顕著に低下し、「ひとり親と子から成る世帯」の割合は著しく増加している。従って年齢構成の効果が作用しているにせよ、主要因は結婚・世帯形成行動の変化であることが予想される。

「その他の世帯」は世帯主65歳以上で多いため、人口高齢化はこの世帯類型を増加させる方向に作用するはずである。にもかかわらずこの世帯類型が減少するのは、単独世帯の場合と同じく、結婚・世帯形成行動の変化の方が優勢なためである。表Ⅱ-4によると、

表Ⅱ-4 世帯主の年齢別、家族類型別分布 (%)

| 年次 | 一般世帯 | | | | | | |
|------|-------|------|---------------|------|------|--------|------|
| | 総数 | 単独 | 核家族世帯 | | | | その他 |
| | | | 総数 | 夫婦のみ | 夫婦と子 | ひとり親と子 | |
| | | | 世帯主 15 ～ 29 歳 | | | | |
| 1995 | 100.0 | 70.9 | 25.3 | 10.2 | 13.2 | 1.9 | 3.8 |
| 2000 | 100.0 | 68.9 | 26.9 | 10.7 | 13.1 | 3.1 | 4.2 |
| 2005 | 100.0 | 68.3 | 27.5 | 10.7 | 13.1 | 3.7 | 4.2 |
| 2010 | 100.0 | 68.4 | 27.4 | 10.7 | 13.1 | 3.7 | 4.2 |
| 2015 | 100.0 | 69.0 | 26.8 | 10.4 | 12.8 | 3.6 | 4.2 |
| 2020 | 100.0 | 70.0 | 25.9 | 10.0 | 12.3 | 3.6 | 4.1 |
| | | | 世帯主 30 ～ 49 歳 | | | | |
| 1995 | 100.0 | 17.7 | 68.6 | 8.5 | 51.5 | 8.7 | 13.7 |
| 2000 | 100.0 | 20.3 | 68.7 | 10.5 | 48.6 | 9.6 | 11.1 |
| 2005 | 100.0 | 22.2 | 68.6 | 11.7 | 46.4 | 10.5 | 9.2 |
| 2010 | 100.0 | 22.8 | 68.7 | 12.0 | 45.4 | 11.3 | 8.6 |
| 2015 | 100.0 | 23.3 | 68.1 | 11.7 | 44.5 | 11.9 | 8.6 |
| 2020 | 100.0 | 23.8 | 67.5 | 11.4 | 43.7 | 12.4 | 8.8 |
| | | | 世帯主 50 ～ 64 歳 | | | | |
| 1995 | 100.0 | 14.8 | 65.9 | 20.4 | 37.5 | 8.0 | 19.3 |
| 2000 | 100.0 | 16.0 | 65.6 | 20.2 | 36.8 | 8.5 | 18.4 |
| 2005 | 100.0 | 17.8 | 64.4 | 21.1 | 34.4 | 8.9 | 17.9 |
| 2010 | 100.0 | 19.6 | 63.3 | 21.9 | 32.0 | 9.4 | 17.1 |
| 2015 | 100.0 | 21.3 | 63.2 | 21.7 | 31.2 | 10.4 | 15.5 |
| 2020 | 100.0 | 22.7 | 63.1 | 21.5 | 30.6 | 11.0 | 14.2 |
| | | | 世帯主 65 歳 以上 | | | | |
| 1995 | 100.0 | 25.4 | 52.3 | 33.9 | 12.1 | 6.3 | 22.3 |
| 2000 | 100.0 | 27.1 | 53.6 | 34.5 | 12.7 | 6.4 | 19.4 |
| 2005 | 100.0 | 28.4 | 54.2 | 34.8 | 12.9 | 6.6 | 17.4 |
| 2010 | 100.0 | 29.3 | 54.4 | 34.7 | 12.9 | 6.8 | 16.3 |
| 2015 | 100.0 | 30.0 | 54.2 | 34.5 | 12.8 | 6.9 | 15.9 |
| 2020 | 100.0 | 31.2 | 53.3 | 34.0 | 12.2 | 7.1 | 15.5 |

30歳以上の全ての年齢層において、その他の世帯の割合は低下している。

4. 参考推計との比較

世帯主の年齢構成の変化と、結婚・世帯形成行動の変化というふたつの要因の相対的寄与を分析するため、表Ⅱ-5に本推計と参考推計の比較を示した。参考推計は、男女別、5歳階級別の配偶関係と世帯内地位（世帯主・非世帯主）の組合せ別分布が1995年値で一定とした場合の、今後の世帯数の変化を表す。この場合、変動要因は人口規模と男女・年齢別構造のみとなる。

表Ⅱ-5によると、結婚・世帯形成行動が今後一切変化しなかった場合でも、2010年前後まで世帯数は増加するが、本推計において予測されるほどではない。年齢構成の変化だけが作用した場合、2020年の一般世帯数は1995年の7.0%増となる。本推計では11.3%増となることが予測されているので、残りの4.3%が結婚・世帯行動の効果ということになる。

前節で述べたように年齢構造の変化は「単独世帯」を減少させる方向に作用し、表Ⅱ-5によると2020年には1995年の1.3%減になるはずである。しかし晩婚化、未婚化、離婚の

表Ⅱ-5 本推計と参考推計との比較

| 次 | 一 般 世 帯 | | | | | | | その他 |
|------|---------------------|--------|-----------|--------|--------|--------|-------|-----|
| | 総 数 | 単 独 | 核 家 族 世 帯 | | | | | |
| | | | 総数 | 夫婦のみ | 夫婦と子 | ひとり親と子 | | |
| 1995 | 43,900 | 11,239 | 25,760 | 7,619 | 15,032 | 3,108 | 6,901 | |
| | 一 般 世 帯 数 (1,000世帯) | | | | | | | |
| | 本 推 計 | | | | | | | |
| 2000 | 46,407 | 12,341 | 27,349 | 8,920 | 14,852 | 3,577 | 6,718 | |
| 2005 | 48,227 | 13,171 | 28,540 | 9,932 | 14,627 | 3,981 | 6,516 | |
| 2010 | 49,142 | 13,734 | 29,079 | 10,541 | 14,252 | 4,286 | 6,329 | |
| 2015 | 49,273 | 14,159 | 28,967 | 10,753 | 13,706 | 4,507 | 6,147 | |
| 2020 | 48,853 | 14,531 | 28,357 | 10,694 | 13,043 | 4,620 | 5,966 | |
| | 参 考 推 計 | | | | | | | |
| 2000 | 45,953 | 11,555 | 27,050 | 8,485 | 15,356 | 3,208 | 7,348 | |
| 2005 | 47,246 | 11,546 | 27,988 | 9,172 | 15,542 | 3,273 | 7,712 | |
| 2010 | 47,724 | 11,377 | 28,348 | 9,572 | 15,456 | 3,320 | 8,000 | |
| 2015 | 47,559 | 11,202 | 28,184 | 9,684 | 15,151 | 3,349 | 8,174 | |
| 2020 | 46,969 | 11,096 | 27,671 | 9,611 | 14,721 | 3,339 | 8,202 | |
| | 1995年からの増加率 (%) | | | | | | | |
| | 本 推 計 | | | | | | | |
| 2000 | 5.7 | 9.8 | 6.2 | 17.1 | -1.2 | 15.1 | -2.7 | |
| 2005 | 9.9 | 17.2 | 10.8 | 30.4 | -2.7 | 28.1 | -5.6 | |
| 2010 | 11.9 | 22.2 | 12.9 | 38.3 | -5.2 | 37.9 | -8.3 | |
| 2015 | 12.2 | 26.0 | 12.5 | 41.1 | -8.8 | 45.0 | -10.9 | |
| 2020 | 11.3 | 29.3 | 10.1 | 40.4 | -13.2 | 48.6 | -13.5 | |
| | 参 考 推 計 | | | | | | | |
| 2000 | 4.7 | 2.8 | 5.0 | 11.4 | 2.2 | 3.2 | 6.5 | |
| 2005 | 7.6 | 2.7 | 8.6 | 20.4 | 3.4 | 5.3 | 11.8 | |
| 2010 | 8.7 | 1.2 | 10.0 | 25.6 | 2.8 | 6.8 | 15.9 | |
| 2015 | 8.3 | -0.3 | 9.4 | 27.1 | 0.8 | 7.7 | 18.4 | |
| 2020 | 7.0 | -1.3 | 7.4 | 26.1 | -2.1 | 7.4 | 18.9 | |

増加，親子同居率の低下といった行動の変化の方がはるかに優勢で，単独世帯数は25年間で29.3%増加すると予想される。

「夫婦のみの世帯」は2020年には1995年から40.4%増加すると予想されるが，うち26.1%が年齢構成の影響である。従って残りの14.3%が結婚・世帯形成行動の効果ということになる。

「夫婦と子から成る世帯」の減少と「ひとり親と子から成る世帯」の増加の主要因は，結婚・世帯行動の変化である。前者には出生率低下，後者には離婚率の上昇が特に影響していると考えられる。年齢構成の変化もこれらの動向をある程度促進するが，その効果は相対的に小さい。

人口高齢化は「その他の世帯」を，1995～2020年の間に18.9%増加させる方向に作用する。しかしここでも親子同居率をはじめとする行動の変化の方が圧倒的に優勢で，「その他の世帯」は13.5%減少するものと予想される。

5. 欧米諸国との比較

表Ⅱ-6は，日本の現在及び将来の世帯の特性を，現在の欧米諸国と比較したものである。日本の平均世帯人員は1990年に2.99人，1995年でも2.82人であり，表に示したどの欧米諸国よりも大きい。既に見たように，日本の平均世帯人員は2020年には2.49人まで低下すると予想される。これは1990年時点の欧米諸国の平均的な水準で，イギリスとほぼ等しい。世帯の縮小は続くものの，25年経った時点でも現在の北欧やドイツの平均世帯人員ほどには小さくならないと考えられる。

日本の単独世帯割合は1990年に23.1%，1995年に25.6%で，イギリス，フランス，アメ

表Ⅱ-6 平均世帯人員と単独世帯割合の国際比較

| 国 | (年次) | 平均世帯人員 (人) | 単独世帯割合 (%) |
|--------|--------|------------|------------|
| スウェーデン | (1990) | 2.3 | 36 |
| ノルウェー | (1990) | 2.4 | 34 |
| フィンランド | (1990) | 2.4 | 32 |
| デンマーク | (1990) | 2.3 | 34 |
| イギリス | (1990) | 2.5 | 26 |
| フランス | (1990) | 2.7 | 24 |
| ドイツ | (1990) | 2.3 | 35 |
| オーストリア | (1990) | 2.6 | 27 |
| アメリカ | (1990) | 2.6 | 25 |
| 日本 | (1990) | 3.0 | 23 |
| 日本 | (2020) | 2.5 | 30 |

資料：

US Department of Commerce, *Statistical Abstract of the United States* 1996.

Kuijsten, Anton, "Recent trends in household and family structures in Europe: An overview", in van Imhoff, Evert, Anton Kuijsten and Pieter Hooimeijer (eds.), *Household Demography and Household Modeling*, New York, Plenum Press, 1995, pp. 53-84.

リカに近い水準である。これが2020年には29.7%まで上昇するが、やはり現在の北欧やドイツほどには高くないものと予想される。

結果表1 世帯の家族類型別一般世帯数、平均世帯人員

| 年次 | 一般世帯数 (1,000世帯) | | | | | | | 一般世帯 人員 (1,000人) | 平均世帯 人員 (人) | |
|-------------|-----------------|--------|--------|--------|--------|--------|-------|------------------------|-------------------|--|
| | 総数 | 単独 | 核家族世帯 | | | | その他 | | | |
| | | | 総数 | 夫婦のみ | 夫婦と子 | ひとり親と子 | | | | |
| 1995 (平成 7) | 43,900 | 11,239 | 25,760 | 7,619 | 15,032 | 3,108 | 6,901 | 123,775 | 2.82 | |
| 1996 (8) | 44,416 | 11,506 | 26,044 | 7,874 | 14,971 | 3,199 | 6,867 | 124,073 | 2.79 | |
| 1997 (9) | 44,951 | 11,736 | 26,380 | 8,154 | 14,931 | 3,295 | 6,835 | 124,359 | 2.77 | |
| 1998 (10) | 45,466 | 11,952 | 26,713 | 8,425 | 14,898 | 3,390 | 6,801 | 124,622 | 2.74 | |
| 1999 (11) | 45,952 | 12,150 | 27,039 | 8,683 | 14,872 | 3,483 | 6,763 | 124,866 | 2.72 | |
| 2000 (12) | 46,407 | 12,341 | 27,349 | 8,920 | 14,852 | 3,577 | 6,718 | 125,088 | 2.70 | |
| 2001 (13) | 46,793 | 12,518 | 27,597 | 9,126 | 14,813 | 3,658 | 6,678 | 125,271 | 2.68 | |
| 2002 (14) | 47,188 | 12,693 | 27,856 | 9,355 | 14,762 | 3,739 | 6,640 | 125,432 | 2.66 | |
| 2003 (15) | 47,566 | 12,861 | 28,105 | 9,569 | 14,715 | 3,820 | 6,601 | 125,569 | 2.64 | |
| 2004 (16) | 47,920 | 13,023 | 28,336 | 9,769 | 14,668 | 3,899 | 6,560 | 125,682 | 2.62 | |
| 2005 (17) | 48,227 | 13,171 | 28,540 | 9,932 | 14,627 | 3,981 | 6,516 | 125,753 | 2.61 | |
| 2006 (18) | 48,456 | 13,292 | 28,685 | 10,054 | 14,588 | 4,043 | 6,478 | 125,784 | 2.60 | |
| 2007 (19) | 48,674 | 13,417 | 28,814 | 10,200 | 14,508 | 4,106 | 6,444 | 125,772 | 2.58 | |
| 2008 (20) | 48,865 | 13,531 | 28,926 | 10,334 | 14,425 | 4,168 | 6,407 | 125,720 | 2.57 | |
| 2009 (21) | 49,022 | 13,636 | 29,017 | 10,455 | 14,335 | 4,227 | 6,369 | 125,626 | 2.56 | |
| 2010 (22) | 49,142 | 13,734 | 29,079 | 10,541 | 14,252 | 4,286 | 6,329 | 125,483 | 2.55 | |
| 2011 (23) | 49,200 | 13,819 | 29,086 | 10,579 | 14,177 | 4,331 | 6,295 | 125,284 | 2.55 | |
| 2012 (24) | 49,254 | 13,912 | 29,081 | 10,636 | 14,065 | 4,380 | 6,260 | 125,037 | 2.54 | |
| 2013 (25) | 49,284 | 13,998 | 29,062 | 10,686 | 13,949 | 4,427 | 6,224 | 124,744 | 2.53 | |
| 2014 (26) | 49,295 | 14,081 | 29,025 | 10,729 | 13,827 | 4,470 | 6,188 | 124,408 | 2.52 | |
| 2015 (27) | 49,273 | 14,159 | 28,967 | 10,753 | 13,706 | 4,507 | 6,147 | 124,025 | 2.52 | |
| 2016 (28) | 49,207 | 14,225 | 28,871 | 10,737 | 13,600 | 4,533 | 6,111 | 123,589 | 2.51 | |
| 2017 (29) | 49,146 | 14,307 | 28,762 | 10,730 | 13,470 | 4,562 | 6,076 | 123,105 | 2.50 | |
| 2018 (30) | 49,068 | 14,387 | 28,640 | 10,720 | 13,333 | 4,586 | 6,041 | 122,582 | 2.50 | |
| 2019 (31) | 48,974 | 14,464 | 28,507 | 10,710 | 13,191 | 4,606 | 6,004 | 122,025 | 2.49 | |
| 2020 (32) | 48,853 | 14,531 | 28,357 | 10,694 | 13,043 | 4,620 | 5,966 | 121,428 | 2.49 | |
| | | | 割合 (%) | | | | | | | |
| 1995 (平成 7) | 100.0 | 25.6 | 58.7 | 17.4 | 34.2 | 7.1 | 15.7 | | | |
| 1996 (8) | 100.0 | 25.9 | 58.6 | 17.7 | 33.7 | 7.2 | 15.5 | | | |
| 1997 (9) | 100.0 | 26.1 | 58.7 | 18.1 | 33.2 | 7.3 | 15.2 | | | |
| 1998 (10) | 100.0 | 26.3 | 58.8 | 18.5 | 32.8 | 7.5 | 15.0 | | | |
| 1999 (11) | 100.0 | 26.4 | 58.8 | 18.9 | 32.4 | 7.6 | 14.7 | | | |
| 2000 (12) | 100.0 | 26.6 | 58.9 | 19.2 | 32.0 | 7.7 | 14.5 | | | |
| 2001 (13) | 100.0 | 26.8 | 59.0 | 19.5 | 31.7 | 7.8 | 14.3 | | | |
| 2002 (14) | 100.0 | 26.9 | 59.0 | 19.8 | 31.3 | 7.9 | 14.1 | | | |
| 2003 (15) | 100.0 | 27.0 | 59.1 | 20.1 | 30.9 | 8.0 | 13.9 | | | |
| 2004 (16) | 100.0 | 27.2 | 59.1 | 20.4 | 30.6 | 8.1 | 13.7 | | | |
| 2005 (17) | 100.0 | 27.3 | 59.2 | 20.6 | 30.3 | 8.3 | 13.5 | | | |
| 2006 (18) | 100.0 | 27.4 | 59.2 | 20.7 | 30.1 | 8.3 | 13.4 | | | |
| 2007 (19) | 100.0 | 27.6 | 59.2 | 21.0 | 29.8 | 8.4 | 13.2 | | | |
| 2008 (20) | 100.0 | 27.7 | 59.2 | 21.1 | 29.5 | 8.5 | 13.1 | | | |
| 2009 (21) | 100.0 | 27.8 | 59.2 | 21.3 | 29.2 | 8.6 | 13.0 | | | |
| 2010 (22) | 100.0 | 27.9 | 59.2 | 21.4 | 29.0 | 8.7 | 12.9 | | | |
| 2011 (23) | 100.0 | 28.1 | 59.1 | 21.5 | 28.8 | 8.8 | 12.8 | | | |
| 2012 (24) | 100.0 | 28.2 | 59.0 | 21.6 | 28.6 | 8.9 | 12.7 | | | |
| 2013 (25) | 100.0 | 28.4 | 59.0 | 21.7 | 28.3 | 9.0 | 12.6 | | | |
| 2014 (26) | 100.0 | 28.6 | 58.9 | 21.8 | 28.0 | 9.1 | 12.6 | | | |
| 2015 (27) | 100.0 | 28.7 | 58.8 | 21.8 | 27.8 | 9.1 | 12.5 | | | |
| 2016 (28) | 100.0 | 28.9 | 58.7 | 21.8 | 27.6 | 9.2 | 12.4 | | | |
| 2017 (29) | 100.0 | 29.1 | 58.5 | 21.8 | 27.4 | 9.3 | 12.4 | | | |
| 2018 (30) | 100.0 | 29.3 | 58.4 | 21.8 | 27.2 | 9.3 | 12.3 | | | |
| 2019 (31) | 100.0 | 29.5 | 58.2 | 21.9 | 26.9 | 9.4 | 12.3 | | | |
| 2020 (32) | 100.0 | 29.7 | 58.0 | 21.9 | 26.7 | 9.5 | 12.2 | | | |

注：四捨五入のため合計は必ずしも一致しない。

結果表2 世帯の家族類型・世帯主の男女年齢5歳階級別一般世帯数及び割合

1995(平成7)年

| 年 齢 | 一 般 世 帯 数 (1,000世帯) | | | | | | | 割 合 (%) | | | | | | |
|---------------|---------------------|--------|-----------|---------|---------|-------------|-------|---------|-----------|---------|---------|-------------|-------|--|
| | 総 数 | 単 独 | 核 家 族 世 帯 | | | | そ の 他 | 単 独 | 核 家 族 世 帯 | | | | そ の 他 | |
| | | | 総 数 | 夫 婦 の み | 夫 婦 と 子 | ひ と り 親 と 子 | | | 総 数 | 夫 婦 の み | 夫 婦 と 子 | ひ と り 親 と 子 | | |
| 総 数 | | | | | | | | | | | | | | |
| 総 数 | 43,900 | 11,239 | 25,760 | 7,619 | 15,032 | 3,108 | 6,901 | 25.6 | 58.7 | 17.4 | 34.2 | 7.1 | 15.7 | |
| 15～19歳 | 585 | 569 | 8 | 3 | 3 | 1 | 9 | 97.2 | 1.3 | 0.6 | 0.5 | 0.2 | 1.5 | |
| 20～24歳 | 2,537 | 2,162 | 278 | 114 | 138 | 27 | 97 | 85.2 | 11.0 | 4.5 | 5.4 | 1.1 | 3.8 | |
| 25～29歳 | 2,879 | 1,524 | 1,235 | 495 | 653 | 87 | 120 | 52.9 | 42.9 | 17.2 | 22.7 | 3.0 | 4.2 | |
| 30～34歳 | 3,141 | 866 | 2,091 | 486 | 1,446 | 159 | 184 | 27.6 | 66.6 | 15.5 | 46.1 | 5.1 | 5.9 | |
| 35～39歳 | 3,260 | 572 | 2,334 | 276 | 1,822 | 236 | 354 | 17.6 | 71.6 | 8.5 | 55.9 | 7.2 | 10.9 | |
| 40～44歳 | 4,140 | 617 | 2,870 | 236 | 2,226 | 408 | 652 | 14.9 | 69.3 | 5.7 | 53.8 | 9.9 | 15.8 | |
| 45～49歳 | 5,383 | 760 | 3,636 | 360 | 2,698 | 577 | 986 | 14.1 | 67.6 | 6.7 | 50.1 | 10.7 | 18.3 | |
| 50～54歳 | 4,802 | 670 | 3,255 | 561 | 2,234 | 460 | 877 | 14.0 | 67.8 | 11.7 | 46.5 | 9.6 | 18.3 | |
| 55～59歳 | 4,376 | 634 | 2,905 | 887 | 1,673 | 345 | 838 | 14.5 | 66.4 | 20.3 | 38.2 | 7.9 | 19.1 | |
| 60～64歳 | 4,130 | 664 | 2,612 | 1,264 | 1,087 | 261 | 855 | 16.1 | 63.2 | 30.6 | 26.3 | 6.3 | 20.7 | |
| 65～69歳 | 3,466 | 675 | 2,018 | 1,265 | 570 | 184 | 772 | 19.5 | 58.2 | 36.5 | 16.4 | 5.3 | 22.3 | |
| 70～74歳 | 2,355 | 609 | 1,228 | 827 | 263 | 139 | 518 | 25.9 | 52.1 | 35.1 | 11.1 | 5.9 | 22.0 | |
| 75～79歳 | 1,524 | 469 | 721 | 485 | 132 | 104 | 334 | 30.8 | 47.3 | 31.8 | 8.7 | 6.8 | 21.9 | |
| 80～84歳 | 907 | 301 | 399 | 261 | 65 | 73 | 207 | 33.1 | 44.0 | 28.8 | 7.1 | 8.1 | 22.8 | |
| 85歳以上 | 415 | 148 | 170 | 98 | 23 | 48 | 98 | 35.6 | 40.8 | 23.7 | 5.6 | 11.5 | 23.6 | |
| 65歳以上 (再掲) | 8,668 | 2,202 | 4,536 | 2,936 | 1,052 | 548 | 1,930 | 25.4 | 52.3 | 33.9 | 12.1 | 6.3 | 22.3 | |
| 男 | | | | | | | | | | | | | | |
| 総 数 | 35,824 | 6,224 | 23,447 | 7,570 | 14,989 | 888 | 6,154 | 17.4 | 65.5 | 21.1 | 41.8 | 2.5 | 17.2 | |
| 15～19歳 | 347 | 336 | 7 | 3 | 3 | 1 | 5 | 96.7 | 1.9 | 1.0 | 0.8 | 0.2 | 1.3 | |
| 20～24歳 | 1,694 | 1,383 | 258 | 111 | 137 | 10 | 52 | 81.7 | 15.2 | 6.6 | 8.1 | 0.6 | 3.1 | |
| 25～29歳 | 2,333 | 1,079 | 1,169 | 489 | 650 | 30 | 85 | 46.2 | 50.1 | 21.0 | 27.9 | 1.3 | 3.6 | |
| 30～34歳 | 2,767 | 629 | 1,974 | 481 | 1,441 | 52 | 163 | 22.7 | 71.3 | 17.4 | 52.1 | 1.9 | 5.9 | |
| 35～39歳 | 2,916 | 419 | 2,165 | 273 | 1,816 | 75 | 332 | 14.4 | 74.2 | 9.4 | 62.3 | 2.6 | 11.4 | |
| 40～44歳 | 3,646 | 456 | 2,576 | 234 | 2,220 | 123 | 613 | 12.5 | 70.7 | 6.4 | 60.9 | 3.4 | 16.8 | |
| 45～49歳 | 4,662 | 526 | 3,216 | 356 | 2,691 | 168 | 920 | 11.3 | 69.0 | 7.6 | 57.7 | 3.6 | 19.7 | |
| 50～54歳 | 4,121 | 401 | 2,914 | 556 | 2,228 | 129 | 807 | 9.7 | 70.7 | 13.5 | 54.1 | 3.1 | 19.6 | |
| 55～59歳 | 3,713 | 302 | 2,647 | 881 | 1,669 | 96 | 764 | 8.1 | 71.3 | 23.7 | 45.0 | 2.6 | 20.6 | |
| 60～64歳 | 3,417 | 232 | 2,414 | 1,258 | 1,084 | 71 | 772 | 6.8 | 70.6 | 36.8 | 31.7 | 2.1 | 22.6 | |
| 65～69歳 | 2,741 | 179 | 1,876 | 1,260 | 568 | 48 | 686 | 6.5 | 68.5 | 46.0 | 20.7 | 1.7 | 25.0 | |
| 70～74歳 | 1,664 | 111 | 1,116 | 823 | 262 | 31 | 437 | 6.7 | 67.1 | 49.5 | 15.7 | 1.8 | 26.3 | |
| 75～79歳 | 986 | 77 | 637 | 483 | 132 | 22 | 272 | 7.8 | 64.6 | 49.0 | 13.4 | 2.2 | 27.6 | |
| 80～84歳 | 567 | 57 | 343 | 261 | 64 | 18 | 167 | 10.1 | 60.5 | 45.9 | 11.4 | 3.2 | 29.5 | |
| 85歳以上 | 251 | 37 | 136 | 98 | 23 | 14 | 79 | 14.6 | 54.1 | 39.1 | 9.3 | 5.7 | 31.3 | |
| 65歳以上 (再掲) | 6,209 | 460 | 4,108 | 2,925 | 1,050 | 133 | 1,640 | 7.4 | 66.2 | 47.1 | 16.9 | 2.1 | 26.4 | |
| 女 | | | | | | | | | | | | | | |
| 総 数 | 8,076 | 5,016 | 2,313 | 49 | 43 | 2,220 | 747 | 62.1 | 28.6 | 0.6 | 0.5 | 27.5 | 9.3 | |
| 15～19歳 | 238 | 233 | 1 | 0 | 0 | 1 | 4 | 98.0 | 0.4 | 0.1 | 0.0 | 0.3 | 1.7 | |
| 20～24歳 | 843 | 778 | 20 | 2 | 1 | 17 | 44 | 92.4 | 2.4 | 0.3 | 0.1 | 2.0 | 5.3 | |
| 25～29歳 | 546 | 445 | 65 | 6 | 3 | 57 | 35 | 81.6 | 12.0 | 1.0 | 0.6 | 10.4 | 6.4 | |
| 30～34歳 | 374 | 236 | 117 | 5 | 6 | 107 | 21 | 63.2 | 31.3 | 1.3 | 1.5 | 28.6 | 5.5 | |
| 35～39歳 | 344 | 153 | 169 | 3 | 6 | 161 | 22 | 44.4 | 49.2 | 0.8 | 1.7 | 46.7 | 6.4 | |
| 40～44歳 | 494 | 161 | 294 | 2 | 7 | 285 | 39 | 32.5 | 59.5 | 0.5 | 1.3 | 57.7 | 8.0 | |
| 45～49歳 | 721 | 234 | 420 | 4 | 7 | 409 | 66 | 32.5 | 58.3 | 0.6 | 1.0 | 56.7 | 9.2 | |
| 50～54歳 | 680 | 269 | 341 | 5 | 6 | 331 | 70 | 39.5 | 50.2 | 0.7 | 0.8 | 48.6 | 10.3 | |
| 55～59歳 | 663 | 332 | 258 | 6 | 4 | 249 | 73 | 50.0 | 38.9 | 0.9 | 0.5 | 37.5 | 11.1 | |
| 60～64歳 | 713 | 432 | 198 | 6 | 2 | 190 | 83 | 60.6 | 27.8 | 0.8 | 0.3 | 26.7 | 11.6 | |
| 65～69歳 | 725 | 497 | 142 | 5 | 1 | 136 | 86 | 68.5 | 19.6 | 0.7 | 0.2 | 18.7 | 11.9 | |
| 70～74歳 | 692 | 498 | 113 | 3 | 1 | 109 | 81 | 72.1 | 16.3 | 0.5 | 0.1 | 15.7 | 11.7 | |
| 75～79歳 | 539 | 392 | 84 | 2 | 0 | 82 | 63 | 72.8 | 15.5 | 0.3 | 0.1 | 15.2 | 11.6 | |
| 80～84歳 | 340 | 243 | 56 | 1 | 0 | 55 | 40 | 71.7 | 16.5 | 0.2 | 0.0 | 16.3 | 11.8 | |
| 85歳以上 | 164 | 111 | 34 | 0 | 0 | 33 | 19 | 67.7 | 20.5 | 0.1 | 0.0 | 20.4 | 11.9 | |
| 65歳以上 (再掲) | 2,459 | 1,742 | 428 | 11 | 2 | 415 | 289 | 70.8 | 17.4 | 0.4 | 0.1 | 16.9 | 11.8 | |

注:四捨五入のため合計は必ずしも一致しない。

結果表2 世帯の家族類型・世帯主の男女年齢5歳階級別一般世帯数及び割合(続き)

1996(平成8)年

| 年 齢 | 一 般 世 帯 数 (1,000世帯) | | | | | | | 割 合 (%) | | | | | | |
|---------------|---------------------|--------|-----------|-------|--------|--------|-------|---------|-----------|------|------|--------|-------|--|
| | 総 数 | 単 独 | 核 家 族 世 帯 | | | | そ の 他 | 単 独 | 核 家 族 世 帯 | | | | そ の 他 | |
| | | | 総 数 | 夫婦のみ | 夫婦と子 | ひとり親と子 | | | 総 数 | 夫婦のみ | 夫婦と子 | ひとり親と子 | | |
| 総 数 | | | | | | | | | | | | | | |
| 総 数 | 44,416 | 11,506 | 26,044 | 7,874 | 14,971 | 3,199 | 6,867 | 25.9 | 58.6 | 17.7 | 33.7 | 7.2 | 15.5 | |
| 15～19歳 | 563 | 547 | 7 | 3 | 3 | 1 | 8 | 97.2 | 1.3 | 0.6 | 0.5 | 0.2 | 1.5 | |
| 20～24歳 | 2,502 | 2,135 | 270 | 109 | 132 | 29 | 97 | 85.3 | 10.8 | 4.4 | 5.3 | 1.1 | 3.9 | |
| 25～29歳 | 3,024 | 1,601 | 1,293 | 519 | 676 | 99 | 130 | 53.0 | 42.8 | 17.2 | 22.3 | 3.3 | 4.3 | |
| 30～34歳 | 3,123 | 875 | 2,068 | 484 | 1,416 | 168 | 180 | 28.0 | 66.2 | 15.5 | 45.3 | 5.4 | 5.8 | |
| 35～39歳 | 3,270 | 590 | 2,350 | 303 | 1,801 | 247 | 330 | 18.1 | 71.9 | 9.3 | 55.1 | 7.5 | 10.1 | |
| 40～44歳 | 3,956 | 600 | 2,750 | 237 | 2,113 | 400 | 605 | 15.2 | 69.5 | 6.0 | 53.4 | 10.1 | 15.3 | |
| 45～49歳 | 5,629 | 812 | 3,797 | 385 | 2,805 | 607 | 1,020 | 14.4 | 67.5 | 6.8 | 49.8 | 10.8 | 18.1 | |
| 50～54歳 | 4,550 | 642 | 3,078 | 534 | 2,096 | 448 | 830 | 14.1 | 67.6 | 11.7 | 46.1 | 9.8 | 18.2 | |
| 55～59歳 | 4,456 | 658 | 2,953 | 905 | 1,695 | 353 | 845 | 14.8 | 66.3 | 20.3 | 38.0 | 7.9 | 19.0 | |
| 60～64歳 | 4,211 | 689 | 2,670 | 1,287 | 1,113 | 270 | 852 | 16.4 | 63.4 | 30.6 | 26.4 | 6.4 | 20.2 | |
| 65～69歳 | 3,568 | 693 | 2,104 | 1,311 | 597 | 196 | 771 | 19.4 | 59.0 | 36.7 | 16.7 | 5.5 | 21.6 | |
| 70～74歳 | 2,556 | 657 | 1,348 | 914 | 288 | 146 | 551 | 25.7 | 52.7 | 35.7 | 11.3 | 5.7 | 21.6 | |
| 75～79歳 | 1,577 | 501 | 746 | 501 | 140 | 105 | 329 | 31.8 | 47.3 | 31.8 | 8.9 | 6.7 | 20.9 | |
| 80～84歳 | 974 | 337 | 425 | 276 | 69 | 80 | 212 | 34.6 | 43.6 | 28.3 | 7.1 | 8.2 | 21.8 | |
| 85歳以上 | 456 | 166 | 184 | 106 | 27 | 51 | 106 | 36.4 | 40.3 | 23.3 | 5.8 | 11.2 | 23.3 | |
| 65歳以上 (再掲) | 9,132 | 2,355 | 4,808 | 3,107 | 1,122 | 578 | 1,970 | 25.8 | 52.6 | 34.0 | 12.3 | 6.3 | 21.6 | |
| 男 | | | | | | | | | | | | | | |
| 総 数 | 36,132 | 6,352 | 23,671 | 7,823 | 14,927 | 920 | 6,109 | 17.6 | 65.5 | 21.7 | 41.3 | 2.5 | 16.9 | |
| 15～19歳 | 334 | 323 | 6 | 3 | 3 | 1 | 4 | 96.7 | 1.9 | 1.0 | 0.8 | 0.2 | 1.3 | |
| 20～24歳 | 1,667 | 1,367 | 248 | 107 | 131 | 10 | 53 | 82.0 | 14.9 | 6.4 | 7.9 | 0.6 | 3.2 | |
| 25～29歳 | 2,432 | 1,123 | 1,219 | 513 | 673 | 33 | 90 | 46.2 | 50.1 | 21.1 | 27.7 | 1.4 | 3.7 | |
| 30～34歳 | 2,731 | 628 | 1,946 | 479 | 1,410 | 56 | 158 | 23.0 | 71.2 | 17.5 | 51.6 | 2.1 | 5.8 | |
| 35～39歳 | 2,916 | 430 | 2,177 | 300 | 1,795 | 83 | 308 | 14.8 | 74.7 | 10.3 | 61.6 | 2.8 | 10.6 | |
| 40～44歳 | 3,479 | 442 | 2,469 | 235 | 2,107 | 128 | 568 | 12.7 | 71.0 | 6.7 | 60.5 | 3.7 | 16.3 | |
| 45～49歳 | 4,871 | 568 | 3,351 | 381 | 2,798 | 173 | 952 | 11.7 | 68.8 | 7.8 | 57.4 | 3.6 | 19.5 | |
| 50～54歳 | 3,902 | 389 | 2,748 | 530 | 2,090 | 129 | 765 | 10.0 | 70.4 | 13.6 | 53.6 | 3.3 | 19.6 | |
| 55～59歳 | 3,779 | 321 | 2,687 | 899 | 1,691 | 96 | 771 | 8.5 | 71.1 | 23.8 | 44.8 | 2.5 | 20.4 | |
| 60～64歳 | 3,480 | 248 | 2,463 | 1,281 | 1,111 | 72 | 769 | 7.1 | 70.8 | 36.8 | 31.9 | 2.1 | 22.1 | |
| 65～69歳 | 2,828 | 191 | 1,953 | 1,306 | 596 | 52 | 684 | 6.7 | 69.1 | 46.2 | 21.1 | 1.8 | 24.2 | |
| 70～74歳 | 1,827 | 129 | 1,230 | 910 | 288 | 33 | 468 | 7.1 | 67.3 | 49.8 | 15.7 | 1.8 | 25.6 | |
| 75～79歳 | 1,011 | 85 | 662 | 500 | 140 | 22 | 265 | 8.4 | 65.4 | 49.4 | 13.8 | 2.2 | 26.2 | |
| 80～84歳 | 599 | 66 | 363 | 275 | 69 | 19 | 170 | 11.0 | 60.6 | 45.9 | 11.5 | 3.1 | 28.4 | |
| 85歳以上 | 275 | 43 | 148 | 106 | 27 | 15 | 84 | 15.6 | 53.7 | 38.6 | 9.7 | 5.4 | 30.7 | |
| 65歳以上 (再掲) | 6,540 | 513 | 4,355 | 3,096 | 1,119 | 140 | 1,672 | 7.8 | 66.6 | 47.3 | 17.1 | 2.1 | 25.6 | |
| 女 | | | | | | | | | | | | | | |
| 総 数 | 8,284 | 5,153 | 2,373 | 51 | 43 | 2,279 | 758 | 62.2 | 28.6 | 0.6 | 0.5 | 27.5 | 9.1 | |
| 15～19歳 | 229 | 224 | 1 | 0 | 0 | 1 | 4 | 98.0 | 0.4 | 0.1 | 0.0 | 0.3 | 1.7 | |
| 20～24歳 | 835 | 768 | 22 | 2 | 1 | 19 | 44 | 92.1 | 2.6 | 0.3 | 0.1 | 2.3 | 5.3 | |
| 25～29歳 | 592 | 478 | 74 | 6 | 3 | 65 | 39 | 80.8 | 12.6 | 1.0 | 0.5 | 11.0 | 6.6 | |
| 30～34歳 | 391 | 247 | 122 | 5 | 6 | 112 | 22 | 63.1 | 31.2 | 1.2 | 1.4 | 28.6 | 5.6 | |
| 35～39歳 | 355 | 160 | 173 | 3 | 6 | 164 | 22 | 45.1 | 48.7 | 0.8 | 1.6 | 46.2 | 6.3 | |
| 40～44歳 | 476 | 158 | 281 | 2 | 6 | 272 | 37 | 33.2 | 59.0 | 0.5 | 1.3 | 57.1 | 7.8 | |
| 45～49歳 | 759 | 245 | 446 | 4 | 8 | 434 | 68 | 32.2 | 58.7 | 0.6 | 1.0 | 57.2 | 9.0 | |
| 50～54歳 | 648 | 253 | 330 | 5 | 5 | 319 | 66 | 39.0 | 50.9 | 0.7 | 0.8 | 49.3 | 10.1 | |
| 55～59歳 | 677 | 337 | 266 | 6 | 4 | 256 | 74 | 49.8 | 39.3 | 0.9 | 0.5 | 37.9 | 10.9 | |
| 60～64歳 | 731 | 442 | 207 | 6 | 2 | 198 | 83 | 60.4 | 28.3 | 0.8 | 0.3 | 27.1 | 11.3 | |
| 65～69歳 | 740 | 502 | 151 | 5 | 1 | 144 | 87 | 67.9 | 20.4 | 0.7 | 0.2 | 19.5 | 11.7 | |
| 70～74歳 | 729 | 528 | 118 | 4 | 1 | 114 | 83 | 72.4 | 16.2 | 0.5 | 0.1 | 15.6 | 11.4 | |
| 75～79歳 | 566 | 416 | 85 | 2 | 0 | 83 | 64 | 73.6 | 15.0 | 0.3 | 0.1 | 14.7 | 11.4 | |
| 80～84歳 | 376 | 271 | 62 | 1 | 0 | 62 | 42 | 72.2 | 16.6 | 0.2 | 0.0 | 16.4 | 11.2 | |
| 85歳以上 | 181 | 123 | 36 | 0 | 0 | 36 | 22 | 68.0 | 20.0 | 0.1 | 0.0 | 19.9 | 12.0 | |
| 65歳以上 (再掲) | 2,592 | 1,841 | 452 | 11 | 3 | 438 | 298 | 71.0 | 17.5 | 0.4 | 0.1 | 16.9 | 11.5 | |

注:四捨五入のため合計は必ずしも一致しない。

結果表2 世帯の家族類型・世帯主の男女5歳階級別一般世帯数及び割合(続き)

1997(平成9)年

| 年齢 | 一般世帯数 (1,000世帯) | | | | | | | 割合 (%) | | | | | |
|---------------|-----------------|--------|--------|-------|--------|--------|-------|--------|-------|------|------|--------|------|
| | 総数 | 単独 | 核家族世帯 | | | | その他 | 単独 | 核家族世帯 | | | | その他 |
| | | | 総数 | 夫婦のみ | 夫婦と子 | ひとり親と子 | | | 総数 | 夫婦のみ | 夫婦と子 | ひとり親と子 | |
| 総数 | 44,951 | 11,736 | 26,380 | 8,154 | 14,931 | 3,295 | 6,835 | 26.1 | 58.7 | 18.1 | 33.2 | 7.3 | 15.2 |
| 15～19歳 | 546 | 531 | 7 | 3 | 3 | 1 | 8 | 97.2 | 1.3 | 0.6 | 0.5 | 0.2 | 1.5 |
| 20～24歳 | 2,431 | 2,077 | 259 | 103 | 125 | 32 | 95 | 85.4 | 10.7 | 4.2 | 5.1 | 1.3 | 3.9 |
| 25～29歳 | 3,058 | 1,619 | 1,305 | 523 | 673 | 109 | 135 | 52.9 | 42.7 | 17.1 | 22.0 | 3.6 | 4.4 |
| 30～34歳 | 3,255 | 931 | 2,141 | 506 | 1,450 | 185 | 183 | 28.6 | 65.8 | 15.5 | 44.5 | 5.7 | 5.6 |
| 35～39歳 | 3,323 | 616 | 2,396 | 333 | 1,804 | 260 | 310 | 18.5 | 72.1 | 10.0 | 54.3 | 7.8 | 9.3 |
| 40～44歳 | 3,790 | 586 | 2,642 | 239 | 2,011 | 392 | 563 | 15.4 | 69.7 | 6.3 | 53.1 | 10.4 | 14.8 |
| 45～49歳 | 5,402 | 794 | 3,643 | 377 | 2,670 | 595 | 965 | 14.7 | 67.4 | 7.0 | 49.4 | 11.0 | 17.9 |
| 50～54歳 | 4,713 | 677 | 3,173 | 559 | 2,144 | 470 | 862 | 14.4 | 67.3 | 11.9 | 45.5 | 10.0 | 18.3 |
| 55～59歳 | 4,569 | 688 | 3,022 | 930 | 1,729 | 363 | 859 | 15.1 | 66.1 | 20.3 | 37.9 | 7.9 | 18.8 |
| 60～64歳 | 4,263 | 710 | 2,710 | 1,300 | 1,132 | 278 | 843 | 16.7 | 63.6 | 30.5 | 26.5 | 6.5 | 19.8 |
| 65～69歳 | 3,669 | 712 | 2,188 | 1,355 | 625 | 208 | 769 | 19.4 | 59.6 | 36.9 | 17.0 | 5.7 | 21.0 |
| 70～74歳 | 2,748 | 700 | 1,465 | 998 | 313 | 153 | 583 | 25.5 | 53.3 | 36.3 | 11.4 | 5.6 | 21.2 |
| 75～79歳 | 1,654 | 540 | 784 | 526 | 151 | 108 | 330 | 32.6 | 47.4 | 31.8 | 9.1 | 6.5 | 19.9 |
| 80～84歳 | 1,028 | 369 | 445 | 286 | 72 | 86 | 214 | 35.9 | 43.3 | 27.8 | 7.0 | 8.4 | 20.9 |
| 85歳以上 | 503 | 187 | 200 | 115 | 30 | 54 | 115 | 37.2 | 39.9 | 23.0 | 6.0 | 10.8 | 23.0 |
| 65歳以上 (再掲) | 9,601 | 2,508 | 5,082 | 3,281 | 1,192 | 609 | 2,011 | 26.1 | 52.9 | 34.2 | 12.4 | 6.3 | 20.9 |
| 男 | | | | | | | | | | | | | |
| 総数 | 36,463 | 6,453 | 23,943 | 8,102 | 14,887 | 954 | 6,067 | 17.7 | 65.7 | 22.2 | 40.8 | 2.6 | 16.6 |
| 15～19歳 | 324 | 313 | 6 | 3 | 3 | 1 | 4 | 96.7 | 1.9 | 1.0 | 0.8 | 0.2 | 1.3 |
| 20～24歳 | 1,616 | 1,329 | 235 | 100 | 124 | 11 | 52 | 82.3 | 14.5 | 6.2 | 7.7 | 0.7 | 3.2 |
| 25～29歳 | 2,441 | 1,125 | 1,223 | 517 | 670 | 36 | 93 | 46.1 | 50.1 | 21.2 | 27.4 | 1.5 | 3.8 |
| 30～34歳 | 2,824 | 658 | 2,007 | 501 | 1,444 | 62 | 158 | 23.3 | 71.1 | 17.7 | 51.1 | 2.2 | 5.6 |
| 35～39歳 | 2,953 | 447 | 2,218 | 330 | 1,798 | 90 | 287 | 15.1 | 75.1 | 11.2 | 60.9 | 3.1 | 9.7 |
| 40～44歳 | 3,329 | 429 | 2,373 | 236 | 2,005 | 132 | 528 | 12.9 | 71.3 | 7.1 | 60.2 | 4.0 | 15.8 |
| 45～49歳 | 4,669 | 560 | 3,208 | 373 | 2,663 | 172 | 901 | 12.0 | 68.7 | 8.0 | 57.0 | 3.7 | 19.3 |
| 50～54歳 | 4,039 | 419 | 2,825 | 554 | 2,138 | 133 | 795 | 10.4 | 70.0 | 13.7 | 52.9 | 3.3 | 19.7 |
| 55～59歳 | 3,873 | 343 | 2,746 | 924 | 1,726 | 97 | 784 | 8.8 | 70.9 | 23.8 | 44.6 | 2.5 | 20.2 |
| 60～64歳 | 3,519 | 262 | 2,496 | 1,294 | 1,129 | 73 | 761 | 7.4 | 70.9 | 36.8 | 32.1 | 2.1 | 21.6 |
| 65～69歳 | 2,913 | 203 | 2,028 | 1,350 | 623 | 55 | 682 | 7.0 | 69.6 | 46.3 | 21.4 | 1.9 | 23.4 |
| 70～74歳 | 1,987 | 147 | 1,342 | 994 | 313 | 35 | 498 | 7.4 | 67.5 | 50.0 | 15.7 | 1.8 | 25.1 |
| 75～79歳 | 1,054 | 94 | 697 | 524 | 151 | 22 | 263 | 8.9 | 66.1 | 49.7 | 14.3 | 2.1 | 24.9 |
| 80～84歳 | 621 | 74 | 377 | 285 | 72 | 19 | 171 | 11.8 | 60.7 | 45.9 | 11.6 | 3.1 | 27.5 |
| 85歳以上 | 302 | 50 | 161 | 115 | 30 | 15 | 91 | 16.6 | 53.3 | 38.2 | 10.0 | 5.1 | 30.1 |
| 65歳以上 (再掲) | 6,877 | 567 | 4,605 | 3,269 | 1,189 | 147 | 1,704 | 8.2 | 67.0 | 47.5 | 17.3 | 2.1 | 24.8 |
| 女 | | | | | | | | | | | | | |
| 総数 | 8,488 | 5,283 | 2,436 | 52 | 44 | 2,340 | 769 | 62.2 | 28.7 | 0.6 | 0.5 | 27.6 | 9.1 |
| 15～19歳 | 222 | 217 | 1 | 0 | 0 | 1 | 4 | 98.0 | 0.4 | 0.1 | 0.0 | 0.3 | 1.7 |
| 20～24歳 | 815 | 748 | 24 | 2 | 1 | 21 | 44 | 91.7 | 3.0 | 0.3 | 0.1 | 2.6 | 5.3 |
| 25～29歳 | 617 | 494 | 82 | 6 | 3 | 72 | 42 | 80.0 | 13.2 | 1.0 | 0.5 | 11.7 | 6.8 |
| 30～34歳 | 431 | 272 | 134 | 5 | 6 | 123 | 25 | 63.2 | 31.0 | 1.1 | 1.3 | 28.5 | 5.8 |
| 35～39歳 | 370 | 169 | 178 | 3 | 6 | 169 | 23 | 45.7 | 48.2 | 0.8 | 1.6 | 45.7 | 6.2 |
| 40～44歳 | 461 | 156 | 269 | 2 | 6 | 261 | 35 | 33.9 | 58.5 | 0.5 | 1.4 | 56.6 | 7.6 |
| 45～49歳 | 734 | 234 | 435 | 4 | 8 | 423 | 65 | 31.9 | 59.3 | 0.6 | 1.0 | 57.7 | 8.8 |
| 50～54歳 | 673 | 258 | 348 | 5 | 5 | 338 | 67 | 38.4 | 51.7 | 0.7 | 0.8 | 50.1 | 10.0 |
| 55～59歳 | 696 | 345 | 275 | 6 | 4 | 266 | 75 | 49.6 | 39.6 | 0.9 | 0.6 | 38.2 | 10.8 |
| 60～64歳 | 745 | 448 | 214 | 6 | 2 | 205 | 83 | 60.2 | 28.7 | 0.8 | 0.3 | 27.6 | 11.1 |
| 65～69歳 | 756 | 509 | 160 | 5 | 1 | 153 | 87 | 67.3 | 21.1 | 0.7 | 0.2 | 20.2 | 11.5 |
| 70～74歳 | 761 | 553 | 123 | 4 | 1 | 118 | 85 | 72.7 | 16.1 | 0.5 | 0.1 | 15.5 | 11.2 |
| 75～79歳 | 600 | 446 | 87 | 2 | 0 | 85 | 67 | 74.3 | 14.5 | 0.3 | 0.1 | 14.2 | 11.1 |
| 80～84歳 | 407 | 295 | 68 | 1 | 0 | 67 | 44 | 72.6 | 16.6 | 0.2 | 0.0 | 16.4 | 10.7 |
| 85歳以上 | 200 | 137 | 39 | 0 | 0 | 39 | 24 | 68.2 | 19.6 | 0.1 | 0.0 | 19.5 | 12.1 |
| 65歳以上 (再掲) | 2,725 | 1,941 | 477 | 12 | 3 | 462 | 307 | 71.2 | 17.5 | 0.4 | 0.1 | 17.0 | 11.3 |

注:四捨五入のため合計は必ずしも一致しない。

結果表2 世帯の家族類型・世帯主の男女5歳階級別一般世帯数及び割合(続き)

1998(平成10)年

| 年 齢 | 一 般 世 帯 数 (1,000世帯) | | | | | | | 割 合 (%) | | | | | | |
|---------------|---------------------|--------|-----------|-------|--------|--------|-------|---------|-----------|------|------|--------|-------|--|
| | 総 数 | 単 独 | 核 家 族 世 帯 | | | | そ の 他 | 単 独 | 核 家 族 世 帯 | | | | そ の 他 | |
| | | | 総 数 | 夫婦のみ | 夫婦と子 | ひとり親と子 | | | 総 数 | 夫婦のみ | 夫婦と子 | ひとり親と子 | | |
| 総 数 | | | | | | | | | | | | | | |
| 総 数 | 45,466 | 11,952 | 26,713 | 8,425 | 14,898 | 3,390 | 6,801 | 26.3 | 58.8 | 18.5 | 32.8 | 7.5 | 15.0 | |
| 15～19歳 | 532 | 517 | 7 | 3 | 3 | 1 | 8 | 97.2 | 1.3 | 0.6 | 0.5 | 0.2 | 1.5 | |
| 20～24歳 | 2,338 | 1,999 | 246 | 95 | 116 | 35 | 93 | 85.5 | 10.5 | 4.1 | 5.0 | 1.5 | 4.0 | |
| 25～29歳 | 3,107 | 1,644 | 1,323 | 531 | 673 | 120 | 140 | 52.9 | 42.6 | 17.1 | 21.6 | 3.8 | 4.5 | |
| 30～34歳 | 3,367 | 981 | 2,200 | 525 | 1,475 | 200 | 186 | 29.1 | 65.3 | 15.6 | 43.8 | 5.9 | 5.5 | |
| 35～39歳 | 3,383 | 644 | 2,448 | 365 | 1,810 | 273 | 291 | 19.0 | 72.4 | 10.8 | 53.5 | 8.1 | 8.6 | |
| 40～44歳 | 3,687 | 581 | 2,577 | 244 | 1,943 | 390 | 530 | 15.8 | 69.9 | 6.6 | 52.7 | 10.6 | 14.4 | |
| 45～49歳 | 5,078 | 761 | 3,424 | 362 | 2,487 | 575 | 893 | 15.0 | 67.4 | 7.1 | 49.0 | 11.3 | 17.6 | |
| 50～54歳 | 4,958 | 725 | 3,324 | 594 | 2,231 | 500 | 909 | 14.6 | 67.0 | 12.0 | 45.0 | 10.1 | 18.3 | |
| 55～59歳 | 4,677 | 716 | 3,089 | 953 | 1,763 | 373 | 872 | 15.3 | 66.0 | 20.4 | 37.7 | 8.0 | 18.7 | |
| 60～64歳 | 4,274 | 724 | 2,723 | 1,301 | 1,139 | 283 | 827 | 16.9 | 63.7 | 30.4 | 26.6 | 6.6 | 19.4 | |
| 65～69歳 | 3,759 | 730 | 2,265 | 1,395 | 649 | 221 | 764 | 19.4 | 60.2 | 37.1 | 17.3 | 5.9 | 20.3 | |
| 70～74歳 | 2,930 | 742 | 1,576 | 1,080 | 337 | 159 | 613 | 25.3 | 53.8 | 36.8 | 11.5 | 5.4 | 20.9 | |
| 75～79歳 | 1,749 | 582 | 833 | 558 | 164 | 111 | 334 | 33.3 | 47.6 | 31.9 | 9.4 | 6.3 | 19.1 | |
| 80～84歳 | 1,077 | 399 | 462 | 295 | 75 | 92 | 216 | 37.1 | 42.9 | 27.4 | 7.0 | 8.5 | 20.1 | |
| 85歳以上 | 549 | 208 | 217 | 125 | 34 | 58 | 125 | 37.9 | 39.5 | 22.7 | 6.2 | 10.5 | 22.7 | |
| 65歳以上 (再掲) | 10,065 | 2,661 | 5,352 | 3,452 | 1,260 | 640 | 2,052 | 26.4 | 53.2 | 34.3 | 12.5 | 6.4 | 20.4 | |
| 男 | | | | | | | | | | | | | | |
| 総 数 | 36,782 | 6,546 | 24,214 | 8,372 | 14,854 | 988 | 6,022 | 17.8 | 65.8 | 22.8 | 40.4 | 2.7 | 16.4 | |
| 15～19歳 | 316 | 305 | 6 | 3 | 3 | 1 | 4 | 96.7 | 1.9 | 1.0 | 0.8 | 0.2 | 1.3 | |
| 20～24歳 | 1,550 | 1,279 | 220 | 93 | 116 | 12 | 50 | 82.5 | 14.2 | 6.0 | 7.5 | 0.8 | 3.3 | |
| 25～29歳 | 2,461 | 1,132 | 1,234 | 525 | 669 | 40 | 95 | 46.0 | 50.1 | 21.3 | 27.2 | 1.6 | 3.9 | |
| 30～34歳 | 2,899 | 685 | 2,056 | 520 | 1,469 | 67 | 158 | 23.6 | 70.9 | 17.9 | 50.7 | 2.3 | 5.5 | |
| 35～39歳 | 2,997 | 465 | 2,264 | 362 | 1,804 | 98 | 267 | 15.5 | 75.6 | 12.1 | 60.2 | 3.3 | 8.9 | |
| 40～44歳 | 3,235 | 424 | 2,315 | 241 | 1,937 | 136 | 496 | 13.1 | 71.6 | 7.5 | 59.9 | 4.2 | 15.3 | |
| 45～49歳 | 4,384 | 542 | 3,008 | 358 | 2,479 | 171 | 833 | 12.4 | 68.6 | 8.2 | 56.6 | 3.9 | 19.0 | |
| 50～54歳 | 4,247 | 456 | 2,952 | 588 | 2,225 | 138 | 839 | 10.7 | 69.5 | 13.9 | 52.4 | 3.3 | 19.8 | |
| 55～59歳 | 3,964 | 363 | 2,804 | 947 | 1,759 | 98 | 796 | 9.2 | 70.7 | 23.9 | 44.4 | 2.5 | 20.1 | |
| 60～64歳 | 3,523 | 273 | 2,505 | 1,295 | 1,136 | 73 | 746 | 7.7 | 71.1 | 36.8 | 32.3 | 2.1 | 21.2 | |
| 65～69歳 | 2,986 | 214 | 2,096 | 1,389 | 648 | 59 | 677 | 7.2 | 70.2 | 46.5 | 21.7 | 2.0 | 22.7 | |
| 70～74歳 | 2,138 | 164 | 1,448 | 1,075 | 336 | 37 | 526 | 7.7 | 67.7 | 50.3 | 15.7 | 1.7 | 24.6 | |
| 75～79歳 | 1,112 | 105 | 743 | 556 | 163 | 23 | 265 | 9.4 | 66.8 | 50.0 | 14.7 | 2.1 | 23.8 | |
| 80～84歳 | 640 | 80 | 389 | 294 | 75 | 20 | 171 | 12.5 | 60.8 | 45.9 | 11.7 | 3.1 | 26.7 | |
| 85歳以上 | 330 | 58 | 175 | 124 | 34 | 16 | 98 | 17.5 | 52.9 | 37.7 | 10.4 | 4.8 | 29.6 | |
| 65歳以上 (再掲) | 7,207 | 621 | 4,851 | 3,439 | 1,257 | 154 | 1,736 | 8.6 | 67.3 | 47.7 | 17.4 | 2.1 | 24.1 | |
| 女 | | | | | | | | | | | | | | |
| 総 数 | 8,684 | 5,406 | 2,499 | 54 | 44 | 2,401 | 779 | 62.3 | 28.8 | 0.6 | 0.5 | 27.7 | 9.0 | |
| 15～19歳 | 216 | 212 | 1 | 0 | 0 | 1 | 4 | 98.0 | 0.4 | 0.1 | 0.0 | 0.3 | 1.7 | |
| 20～24歳 | 788 | 719 | 26 | 2 | 1 | 23 | 42 | 91.3 | 3.3 | 0.3 | 0.1 | 2.9 | 5.4 | |
| 25～29歳 | 646 | 511 | 89 | 6 | 3 | 80 | 45 | 79.2 | 13.8 | 0.9 | 0.5 | 12.4 | 7.0 | |
| 30～34歳 | 468 | 296 | 144 | 5 | 6 | 133 | 28 | 63.3 | 30.8 | 1.1 | 1.2 | 28.5 | 5.9 | |
| 35～39歳 | 386 | 178 | 184 | 3 | 6 | 175 | 23 | 46.2 | 47.7 | 0.9 | 1.5 | 45.3 | 6.1 | |
| 40～44歳 | 452 | 157 | 262 | 3 | 6 | 253 | 33 | 34.7 | 57.9 | 0.6 | 1.4 | 56.0 | 7.4 | |
| 45～49歳 | 694 | 219 | 416 | 4 | 7 | 405 | 60 | 31.5 | 59.9 | 0.6 | 1.0 | 58.3 | 8.6 | |
| 50～54歳 | 711 | 269 | 373 | 5 | 6 | 362 | 70 | 37.8 | 52.4 | 0.8 | 0.8 | 50.8 | 9.8 | |
| 55～59歳 | 713 | 352 | 285 | 6 | 4 | 275 | 76 | 49.4 | 39.9 | 0.9 | 0.6 | 38.5 | 10.7 | |
| 60～64歳 | 751 | 451 | 218 | 6 | 2 | 210 | 82 | 60.1 | 29.1 | 0.8 | 0.3 | 28.0 | 10.9 | |
| 65～69歳 | 772 | 516 | 169 | 6 | 1 | 162 | 88 | 66.8 | 21.8 | 0.7 | 0.2 | 20.9 | 11.4 | |
| 70～74歳 | 792 | 578 | 127 | 4 | 1 | 122 | 87 | 73.0 | 16.1 | 0.6 | 0.1 | 15.4 | 10.9 | |
| 75～79歳 | 637 | 477 | 90 | 2 | 0 | 88 | 70 | 74.9 | 14.1 | 0.3 | 0.1 | 13.8 | 10.9 | |
| 80～84歳 | 437 | 319 | 73 | 1 | 0 | 72 | 45 | 73.0 | 16.7 | 0.1 | 0.0 | 16.5 | 10.3 | |
| 85歳以上 | 219 | 150 | 42 | 0 | 0 | 42 | 27 | 68.5 | 19.3 | 0.1 | 0.0 | 19.2 | 12.2 | |
| 65歳以上 (再掲) | 2,858 | 2,040 | 501 | 13 | 3 | 486 | 316 | 71.4 | 17.5 | 0.4 | 0.1 | 17.0 | 11.1 | |

注:四捨五入のため合計は必ずしも一致しない。

結果表2 世帯の家族類型・世帯主の男女5歳階級別一般世帯数及び割合(続き)

1999(平成11)年

| 年 齢 | 一 般 世 帯 数 (1,000世帯) | | | | | | | 割 合 (%) | | | | | |
|---------------|---------------------|--------|-----------|-------|--------|--------|-------|---------|-----------|------|------|--------|-------|
| | 総 数 | 単 独 | 核 家 族 世 帯 | | | | そ の 他 | 単 独 | 核 家 族 世 帯 | | | | そ の 他 |
| | | | 総 数 | 夫婦のみ | 夫婦と子 | ひとり親と子 | | | 総 数 | 夫婦のみ | 夫婦と子 | ひとり親と子 | |
| 総 数 | 45,952 | 12,150 | 27,039 | 8,683 | 14,872 | 3,483 | 6,763 | 26.4 | 58.8 | 18.9 | 32.4 | 7.6 | 14.7 |
| 15～19歳 | 522 | 507 | 7 | 3 | 3 | 1 | 8 | 97.2 | 1.3 | 0.6 | 0.5 | 0.2 | 1.5 |
| 20～24歳 | 2,234 | 1,911 | 233 | 88 | 107 | 38 | 90 | 85.6 | 10.4 | 3.9 | 4.8 | 1.7 | 4.0 |
| 25～29歳 | 3,138 | 1,659 | 1,335 | 535 | 669 | 130 | 145 | 52.9 | 42.5 | 17.1 | 21.3 | 4.2 | 4.6 |
| 30～34歳 | 3,480 | 1,032 | 2,259 | 544 | 1,500 | 215 | 189 | 29.7 | 64.9 | 15.6 | 43.1 | 6.2 | 5.4 |
| 35～39歳 | 3,441 | 672 | 2,498 | 398 | 1,814 | 286 | 270 | 19.5 | 72.6 | 11.6 | 52.7 | 8.3 | 7.9 |
| 40～44歳 | 3,653 | 587 | 2,558 | 253 | 1,913 | 392 | 507 | 16.1 | 70.0 | 6.9 | 52.4 | 10.7 | 13.9 |
| 45～49歳 | 4,695 | 718 | 3,166 | 342 | 2,274 | 551 | 810 | 15.3 | 67.4 | 7.3 | 48.4 | 11.7 | 17.3 |
| 50～54歳 | 5,185 | 770 | 3,462 | 627 | 2,309 | 526 | 953 | 14.9 | 66.8 | 12.1 | 44.5 | 10.2 | 18.4 |
| 55～59歳 | 4,869 | 757 | 3,211 | 994 | 1,828 | 389 | 902 | 15.5 | 65.9 | 20.4 | 37.5 | 8.0 | 18.5 |
| 60～64歳 | 4,235 | 728 | 2,705 | 1,287 | 1,133 | 285 | 802 | 17.2 | 63.9 | 30.4 | 26.7 | 6.7 | 18.9 |
| 65～69歳 | 3,821 | 742 | 2,324 | 1,424 | 669 | 231 | 754 | 19.4 | 60.8 | 37.3 | 17.5 | 6.1 | 19.7 |
| 70～74歳 | 3,085 | 783 | 1,667 | 1,146 | 357 | 164 | 635 | 25.4 | 54.1 | 37.2 | 11.6 | 5.3 | 20.6 |
| 75～79歳 | 1,889 | 631 | 908 | 610 | 182 | 116 | 349 | 33.4 | 48.1 | 32.3 | 9.6 | 6.1 | 18.5 |
| 80～84歳 | 1,106 | 422 | 470 | 298 | 77 | 96 | 214 | 38.1 | 42.5 | 26.9 | 6.9 | 8.7 | 19.4 |
| 85歳以上 | 600 | 231 | 234 | 135 | 39 | 61 | 135 | 38.5 | 39.1 | 22.4 | 6.4 | 10.2 | 22.4 |
| 65歳以上 (再掲) | 10,500 | 2,809 | 5,605 | 3,613 | 1,323 | 669 | 2,087 | 26.7 | 53.4 | 34.4 | 12.6 | 6.4 | 19.9 |
| 男 | | | | | | | | | | | | | |
| 総 数 | 37,081 | 6,629 | 24,478 | 8,629 | 14,828 | 1,022 | 5,974 | 17.9 | 66.0 | 23.3 | 40.0 | 2.8 | 16.1 |
| 15～19歳 | 309 | 299 | 6 | 3 | 3 | 0 | 4 | 96.7 | 1.9 | 1.0 | 0.8 | 0.2 | 1.3 |
| 20～24歳 | 1,477 | 1,223 | 205 | 86 | 107 | 13 | 49 | 82.8 | 13.9 | 5.8 | 7.2 | 0.8 | 3.3 |
| 25～29歳 | 2,469 | 1,134 | 1,238 | 529 | 666 | 43 | 97 | 45.9 | 50.1 | 21.4 | 27.0 | 1.8 | 3.9 |
| 30～34歳 | 2,973 | 711 | 2,104 | 539 | 1,494 | 71 | 158 | 23.9 | 70.8 | 18.1 | 50.2 | 2.4 | 5.3 |
| 35～39歳 | 3,038 | 484 | 2,308 | 394 | 1,809 | 106 | 246 | 15.9 | 76.0 | 13.0 | 59.5 | 3.5 | 8.1 |
| 40～44歳 | 3,200 | 426 | 2,299 | 251 | 1,907 | 142 | 475 | 13.3 | 71.8 | 7.8 | 59.6 | 4.4 | 14.8 |
| 45～49歳 | 4,048 | 518 | 2,774 | 338 | 2,267 | 169 | 756 | 12.8 | 68.5 | 8.3 | 56.0 | 4.2 | 18.7 |
| 50～54歳 | 4,440 | 492 | 3,067 | 621 | 2,303 | 142 | 881 | 11.1 | 69.1 | 14.0 | 51.9 | 3.2 | 19.8 |
| 55～59歳 | 4,124 | 390 | 2,912 | 987 | 1,823 | 101 | 823 | 9.5 | 70.6 | 23.9 | 44.2 | 2.4 | 19.9 |
| 60～64歳 | 3,487 | 280 | 2,484 | 1,281 | 1,130 | 73 | 723 | 8.0 | 71.2 | 36.7 | 32.4 | 2.1 | 20.7 |
| 65～69歳 | 3,038 | 224 | 2,148 | 1,418 | 668 | 62 | 667 | 7.4 | 70.7 | 46.7 | 22.0 | 2.0 | 21.9 |
| 70～74歳 | 2,261 | 179 | 1,535 | 1,142 | 356 | 38 | 547 | 7.9 | 67.9 | 50.5 | 15.7 | 1.7 | 24.2 |
| 75～79歳 | 1,210 | 119 | 815 | 608 | 182 | 25 | 276 | 9.8 | 67.4 | 50.3 | 15.0 | 2.0 | 22.8 |
| 80～84歳 | 647 | 85 | 394 | 297 | 76 | 20 | 168 | 13.2 | 60.8 | 45.9 | 11.8 | 3.1 | 26.0 |
| 85歳以上 | 360 | 66 | 189 | 134 | 38 | 16 | 105 | 18.3 | 52.5 | 37.3 | 10.7 | 4.5 | 29.1 |
| 65歳以上 (再掲) | 7,516 | 673 | 5,081 | 3,599 | 1,320 | 161 | 1,762 | 9.0 | 67.6 | 47.9 | 17.6 | 2.1 | 23.4 |
| 女 | | | | | | | | | | | | | |
| 総 数 | 8,870 | 5,521 | 2,561 | 55 | 45 | 2,461 | 789 | 62.2 | 28.9 | 0.6 | 0.5 | 27.7 | 8.9 |
| 15～19歳 | 212 | 208 | 1 | 0 | 0 | 1 | 4 | 98.0 | 0.4 | 0.1 | 0.0 | 0.3 | 1.7 |
| 20～24歳 | 757 | 689 | 28 | 2 | 1 | 25 | 41 | 90.9 | 3.7 | 0.3 | 0.1 | 3.3 | 5.4 |
| 25～29歳 | 669 | 525 | 96 | 6 | 3 | 87 | 48 | 78.5 | 14.4 | 0.9 | 0.5 | 13.0 | 7.1 |
| 30～34歳 | 506 | 321 | 155 | 5 | 6 | 144 | 31 | 63.4 | 30.6 | 1.0 | 1.2 | 28.4 | 6.1 |
| 35～39歳 | 402 | 188 | 190 | 4 | 6 | 180 | 24 | 46.8 | 47.2 | 0.9 | 1.5 | 44.8 | 6.0 |
| 40～44歳 | 453 | 161 | 259 | 3 | 6 | 251 | 33 | 35.5 | 57.3 | 0.6 | 1.4 | 55.3 | 7.2 |
| 45～49歳 | 647 | 201 | 392 | 4 | 7 | 381 | 54 | 31.0 | 60.6 | 0.6 | 1.1 | 58.9 | 8.4 |
| 50～54歳 | 746 | 278 | 396 | 6 | 6 | 384 | 72 | 37.3 | 53.0 | 0.8 | 0.8 | 51.5 | 9.6 |
| 55～59歳 | 745 | 367 | 299 | 6 | 4 | 289 | 79 | 49.2 | 40.2 | 0.9 | 0.6 | 38.7 | 10.6 |
| 60～64歳 | 748 | 448 | 221 | 6 | 2 | 212 | 79 | 59.9 | 29.5 | 0.8 | 0.3 | 28.4 | 10.6 |
| 65～69歳 | 783 | 519 | 177 | 6 | 2 | 169 | 87 | 66.3 | 22.6 | 0.7 | 0.2 | 21.6 | 11.2 |
| 70～74歳 | 824 | 603 | 132 | 5 | 1 | 126 | 88 | 73.3 | 16.0 | 0.6 | 0.1 | 15.3 | 10.7 |
| 75～79歳 | 679 | 512 | 94 | 2 | 0 | 91 | 73 | 75.4 | 13.8 | 0.3 | 0.1 | 13.4 | 10.8 |
| 80～84歳 | 459 | 337 | 77 | 1 | 0 | 76 | 46 | 73.3 | 16.7 | 0.1 | 0.0 | 16.5 | 10.0 |
| 85歳以上 | 239 | 165 | 45 | 0 | 0 | 45 | 30 | 68.8 | 18.9 | 0.1 | 0.0 | 18.8 | 12.4 |
| 65歳以上 (再掲) | 2,984 | 2,136 | 524 | 13 | 3 | 508 | 324 | 71.6 | 17.6 | 0.4 | 0.1 | 17.0 | 10.9 |

注: 四捨五入のため合計は必ずしも一致しない。

結果表2 世帯の家族類型・世帯主の男女5歳階級別一般世帯数及び割合(続き)

2000(平成12)年

| 年 齢 | 一 般 世 帯 数 (1,000世帯) | | | | | | | 割 合 (%) | | | | | | |
|---------------|---------------------|--------|-----------|-------|--------|--------|-------|---------|-----------|------|------|--------|-------|--|
| | 総 数 | 単 独 | 核 家 族 世 帯 | | | | そ の 他 | 単 独 | 核 家 族 世 帯 | | | | そ の 他 | |
| | | | 総 数 | 夫婦のみ | 夫婦と子 | ひとり親と子 | | | 総 数 | 夫婦のみ | 夫婦と子 | ひとり親と子 | | |
| 総 数 | | | | | | | | | | | | | | |
| 総 数 | 46,407 | 12,341 | 27,349 | 8,920 | 14,852 | 3,577 | 6,718 | 26.6 | 58.9 | 19.2 | 32.0 | 7.7 | 14.5 | |
| 15～19歳 | 511 | 497 | 7 | 3 | 2 | 1 | 8 | 97.2 | 1.3 | 0.6 | 0.5 | 0.2 | 1.5 | |
| 20～24歳 | 2,143 | 1,835 | 221 | 81 | 99 | 41 | 88 | 85.6 | 10.3 | 3.8 | 4.6 | 1.9 | 4.1 | |
| 25～29歳 | 3,127 | 1,652 | 1,327 | 533 | 656 | 138 | 148 | 52.8 | 42.4 | 17.0 | 21.0 | 4.4 | 4.7 | |
| 30～34歳 | 3,565 | 1,075 | 2,300 | 559 | 1,511 | 230 | 190 | 30.2 | 64.5 | 15.7 | 42.4 | 6.5 | 5.3 | |
| 35～39歳 | 3,559 | 712 | 2,592 | 437 | 1,852 | 304 | 255 | 20.0 | 72.8 | 12.3 | 52.0 | 8.5 | 7.2 | |
| 40～44歳 | 3,605 | 591 | 2,531 | 262 | 1,876 | 393 | 483 | 16.4 | 70.2 | 7.3 | 52.0 | 10.9 | 13.4 | |
| 45～49歳 | 4,420 | 691 | 2,980 | 329 | 2,118 | 532 | 749 | 15.6 | 67.4 | 7.5 | 47.9 | 12.0 | 16.9 | |
| 50～54歳 | 5,480 | 823 | 3,649 | 666 | 2,420 | 563 | 1,008 | 15.0 | 66.6 | 12.2 | 44.2 | 10.3 | 18.4 | |
| 55～59歳 | 4,768 | 752 | 3,140 | 974 | 1,781 | 384 | 876 | 15.8 | 65.9 | 20.4 | 37.4 | 8.1 | 18.4 | |
| 60～64歳 | 4,274 | 746 | 2,736 | 1,297 | 1,148 | 292 | 791 | 17.5 | 64.0 | 30.3 | 26.9 | 6.8 | 18.5 | |
| 65～69歳 | 3,904 | 759 | 2,397 | 1,461 | 693 | 243 | 748 | 19.4 | 61.4 | 37.4 | 17.8 | 6.2 | 19.2 | |
| 70～74歳 | 3,196 | 815 | 1,734 | 1,195 | 370 | 168 | 647 | 25.5 | 54.3 | 37.4 | 11.6 | 5.3 | 20.2 | |
| 75～79歳 | 2,017 | 672 | 984 | 664 | 201 | 119 | 361 | 33.3 | 48.8 | 32.9 | 10.0 | 5.9 | 17.9 | |
| 80～84歳 | 1,193 | 467 | 502 | 316 | 82 | 105 | 223 | 39.2 | 42.1 | 26.5 | 6.9 | 8.8 | 18.7 | |
| 85歳以上 | 647 | 253 | 250 | 144 | 43 | 64 | 144 | 39.1 | 38.7 | 22.2 | 6.6 | 9.9 | 22.2 | |
| 65歳以上 (再掲) | 10,956 | 2,965 | 5,867 | 3,779 | 1,389 | 699 | 2,124 | 27.1 | 53.6 | 34.5 | 12.7 | 6.4 | 19.4 | |
| 男 | | | | | | | | | | | | | | |
| 総 数 | 37,352 | 6,706 | 24,725 | 8,864 | 14,807 | 1,055 | 5,921 | 18.0 | 66.2 | 23.7 | 39.6 | 2.8 | 15.9 | |
| 15～19歳 | 303 | 293 | 6 | 3 | 2 | 0 | 4 | 96.7 | 1.9 | 1.0 | 0.8 | 0.2 | 1.3 | |
| 20～24歳 | 1,412 | 1,173 | 191 | 79 | 98 | 14 | 48 | 83.1 | 13.5 | 5.6 | 7.0 | 1.0 | 3.4 | |
| 25～29歳 | 2,443 | 1,120 | 1,225 | 526 | 653 | 45 | 98 | 45.8 | 50.1 | 21.6 | 26.7 | 1.8 | 4.0 | |
| 30～34歳 | 3,024 | 732 | 2,135 | 554 | 1,505 | 77 | 156 | 24.2 | 70.6 | 18.3 | 49.8 | 2.5 | 5.2 | |
| 35～39歳 | 3,133 | 511 | 2,393 | 433 | 1,846 | 114 | 230 | 16.3 | 76.4 | 13.8 | 58.9 | 3.7 | 7.3 | |
| 40～44歳 | 3,154 | 427 | 2,275 | 259 | 1,870 | 146 | 452 | 13.6 | 72.1 | 8.2 | 59.3 | 4.6 | 14.3 | |
| 45～49歳 | 3,807 | 504 | 2,604 | 326 | 2,112 | 167 | 699 | 13.2 | 68.4 | 8.6 | 55.5 | 4.4 | 18.4 | |
| 50～54歳 | 4,689 | 531 | 3,225 | 660 | 2,414 | 152 | 932 | 11.3 | 68.8 | 14.1 | 51.5 | 3.2 | 19.9 | |
| 55～59歳 | 4,036 | 394 | 2,843 | 968 | 1,777 | 99 | 799 | 9.8 | 70.5 | 24.0 | 44.0 | 2.4 | 19.8 | |
| 60～64歳 | 3,515 | 293 | 2,509 | 1,291 | 1,145 | 73 | 713 | 8.3 | 71.4 | 36.7 | 32.6 | 2.1 | 20.3 | |
| 65～69歳 | 3,107 | 234 | 2,212 | 1,455 | 691 | 65 | 661 | 7.5 | 71.2 | 46.8 | 22.3 | 2.1 | 21.3 | |
| 70～74歳 | 2,348 | 192 | 1,599 | 1,190 | 369 | 39 | 558 | 8.2 | 68.1 | 50.7 | 15.7 | 1.7 | 23.8 | |
| 75～79歳 | 1,309 | 134 | 888 | 661 | 201 | 26 | 286 | 10.2 | 67.9 | 50.5 | 15.4 | 2.0 | 21.9 | |
| 80～84歳 | 686 | 94 | 417 | 315 | 82 | 21 | 174 | 13.7 | 60.9 | 45.9 | 11.9 | 3.1 | 25.4 | |
| 85歳以上 | 388 | 74 | 203 | 143 | 43 | 17 | 111 | 19.1 | 52.2 | 36.9 | 11.0 | 4.3 | 28.7 | |
| 65歳以上 (再掲) | 7,838 | 729 | 5,319 | 3,765 | 1,386 | 168 | 1,790 | 9.3 | 67.9 | 48.0 | 17.7 | 2.1 | 22.8 | |
| 女 | | | | | | | | | | | | | | |
| 総 数 | 9,055 | 5,635 | 2,623 | 56 | 45 | 2,522 | 797 | 62.2 | 29.0 | 0.6 | 0.5 | 27.9 | 8.8 | |
| 15～19歳 | 208 | 204 | 1 | 0 | 0 | 1 | 3 | 98.0 | 0.4 | 0.1 | 0.0 | 0.3 | 1.7 | |
| 20～24歳 | 731 | 662 | 30 | 2 | 1 | 27 | 40 | 90.5 | 4.1 | 0.2 | 0.1 | 3.7 | 5.5 | |
| 25～29歳 | 684 | 533 | 102 | 6 | 3 | 93 | 50 | 77.9 | 14.9 | 0.9 | 0.4 | 13.5 | 7.3 | |
| 30～34歳 | 541 | 343 | 165 | 5 | 6 | 153 | 33 | 63.4 | 30.4 | 1.0 | 1.1 | 28.4 | 6.2 | |
| 35～39歳 | 426 | 201 | 199 | 4 | 6 | 189 | 25 | 47.3 | 46.8 | 1.0 | 1.4 | 44.4 | 5.9 | |
| 40～44歳 | 451 | 164 | 256 | 3 | 6 | 247 | 32 | 36.3 | 56.7 | 0.6 | 1.4 | 54.7 | 7.0 | |
| 45～49歳 | 613 | 188 | 376 | 4 | 7 | 365 | 50 | 30.6 | 61.3 | 0.6 | 1.1 | 59.6 | 8.1 | |
| 50～54歳 | 791 | 292 | 424 | 6 | 6 | 412 | 75 | 36.9 | 53.6 | 0.8 | 0.8 | 52.0 | 9.5 | |
| 55～59歳 | 732 | 359 | 296 | 6 | 4 | 286 | 77 | 49.0 | 40.5 | 0.9 | 0.6 | 39.0 | 10.5 | |
| 60～64歳 | 759 | 453 | 227 | 6 | 3 | 218 | 79 | 59.7 | 29.9 | 0.8 | 0.3 | 28.8 | 10.4 | |
| 65～69歳 | 797 | 524 | 185 | 6 | 2 | 178 | 88 | 65.8 | 23.2 | 0.7 | 0.2 | 22.3 | 11.0 | |
| 70～74歳 | 847 | 623 | 135 | 5 | 1 | 129 | 89 | 73.5 | 15.9 | 0.6 | 0.1 | 15.2 | 10.5 | |
| 75～79歳 | 708 | 538 | 95 | 2 | 0 | 93 | 75 | 76.0 | 13.4 | 0.3 | 0.1 | 13.1 | 10.6 | |
| 80～84歳 | 507 | 373 | 85 | 1 | 0 | 84 | 49 | 73.6 | 16.7 | 0.1 | 0.0 | 16.5 | 9.7 | |
| 85歳以上 | 258 | 178 | 48 | 0 | 0 | 48 | 32 | 69.0 | 18.5 | 0.1 | 0.0 | 18.4 | 12.5 | |
| 65歳以上 (再掲) | 3,118 | 2,237 | 548 | 14 | 3 | 531 | 333 | 71.7 | 17.6 | 0.4 | 0.1 | 17.0 | 10.7 | |

注:四捨五入のため合計は必ずしも一致しない。

結果表2 世帯の家族類型・世帯主の男女5歳階級別一般世帯数及び割合(続き)

2001(平成13)年

| 年齢 | 一般世帯数 (1,000世帯) | | | | | | | 割合 (%) | | | | | |
|---------------|-----------------|--------|--------|-------|--------|--------|-------|--------|-------|------|------|--------|------|
| | 総数 | 単独 | 核家族世帯 | | | | その他 | 単独 | 核家族世帯 | | | | その他 |
| | | | 総数 | 夫婦のみ | 夫婦と子 | ひとり親と子 | | | 総数 | 夫婦のみ | 夫婦と子 | ひとり親と子 | |
| 総数 | 46,793 | 12,518 | 27,597 | 9,126 | 14,813 | 3,658 | 6,678 | 26.8 | 59.0 | 19.5 | 31.7 | 7.8 | 14.3 |
| 15~19歳 | 500 | 487 | 6 | 3 | 2 | 1 | 7 | 97.2 | 1.3 | 0.6 | 0.5 | 0.2 | 1.5 |
| 20~24歳 | 2,065 | 1,766 | 215 | 78 | 96 | 41 | 84 | 85.5 | 10.4 | 3.8 | 4.6 | 2.0 | 4.1 |
| 25~29歳 | 3,096 | 1,631 | 1,318 | 529 | 651 | 138 | 147 | 52.7 | 42.6 | 17.1 | 21.0 | 4.4 | 4.7 |
| 30~34歳 | 3,740 | 1,136 | 2,403 | 584 | 1,571 | 248 | 201 | 30.4 | 64.3 | 15.6 | 42.0 | 6.6 | 5.4 |
| 35~39歳 | 3,536 | 720 | 2,567 | 437 | 1,819 | 311 | 249 | 20.4 | 72.6 | 12.3 | 51.5 | 8.8 | 7.0 |
| 40~44歳 | 3,611 | 607 | 2,546 | 281 | 1,863 | 402 | 459 | 16.8 | 70.5 | 7.8 | 51.6 | 11.1 | 12.7 |
| 45~49歳 | 4,230 | 674 | 2,857 | 325 | 2,010 | 522 | 699 | 15.9 | 67.5 | 7.7 | 47.5 | 12.3 | 16.5 |
| 50~54歳 | 5,739 | 887 | 3,807 | 703 | 2,510 | 593 | 1,045 | 15.5 | 66.3 | 12.2 | 43.7 | 10.3 | 18.2 |
| 55~59歳 | 4,519 | 724 | 2,966 | 921 | 1,673 | 372 | 829 | 16.0 | 65.6 | 20.4 | 37.0 | 8.2 | 18.3 |
| 60~64歳 | 4,352 | 772 | 2,780 | 1,320 | 1,162 | 298 | 800 | 17.7 | 63.9 | 30.3 | 26.7 | 6.9 | 18.4 |
| 65~69歳 | 3,982 | 782 | 2,452 | 1,490 | 711 | 251 | 748 | 19.6 | 61.6 | 37.4 | 17.9 | 6.3 | 18.8 |
| 70~74歳 | 3,291 | 835 | 1,806 | 1,239 | 389 | 177 | 651 | 25.4 | 54.9 | 37.7 | 11.8 | 5.4 | 19.8 |
| 75~79歳 | 2,190 | 721 | 1,084 | 737 | 222 | 125 | 386 | 32.9 | 49.5 | 33.6 | 10.1 | 5.7 | 17.6 |
| 80~84歳 | 1,244 | 498 | 524 | 328 | 88 | 108 | 222 | 40.0 | 42.1 | 26.4 | 7.1 | 8.7 | 17.9 |
| 85歳以上 | 697 | 279 | 267 | 151 | 46 | 70 | 151 | 40.0 | 38.3 | 21.7 | 6.6 | 10.0 | 21.7 |
| 65歳以上 (再掲) | 11,403 | 3,114 | 6,132 | 3,945 | 1,456 | 731 | 2,158 | 27.3 | 53.8 | 34.6 | 12.8 | 6.4 | 18.9 |
| 男 | | | | | | | | | | | | | |
| 総数 | 37,592 | 6,790 | 24,927 | 9,069 | 14,767 | 1,091 | 5,875 | 18.1 | 66.3 | 24.1 | 39.3 | 2.9 | 15.6 |
| 15~19歳 | 297 | 287 | 6 | 3 | 2 | 0 | 4 | 96.7 | 1.9 | 1.0 | 0.8 | 0.2 | 1.3 |
| 20~24歳 | 1,361 | 1,129 | 185 | 76 | 95 | 14 | 46 | 83.0 | 13.6 | 5.6 | 7.0 | 1.0 | 3.4 |
| 25~29歳 | 2,417 | 1,105 | 1,215 | 523 | 648 | 44 | 97 | 45.7 | 50.3 | 21.6 | 26.8 | 1.8 | 4.0 |
| 30~34歳 | 3,162 | 773 | 2,225 | 579 | 1,565 | 81 | 165 | 24.4 | 70.4 | 18.3 | 49.5 | 2.6 | 5.2 |
| 35~39歳 | 3,098 | 510 | 2,366 | 433 | 1,813 | 120 | 223 | 16.5 | 76.3 | 14.0 | 58.5 | 3.9 | 7.2 |
| 40~44歳 | 3,153 | 437 | 2,288 | 278 | 1,856 | 154 | 427 | 13.9 | 72.6 | 8.8 | 58.9 | 4.9 | 13.6 |
| 45~49歳 | 3,639 | 490 | 2,497 | 322 | 2,003 | 172 | 652 | 13.5 | 68.6 | 8.8 | 55.0 | 4.7 | 17.9 |
| 50~54歳 | 4,906 | 580 | 3,359 | 697 | 2,504 | 158 | 967 | 11.8 | 68.5 | 14.2 | 51.0 | 3.2 | 19.7 |
| 55~59歳 | 3,824 | 385 | 2,681 | 915 | 1,668 | 98 | 757 | 10.1 | 70.1 | 23.9 | 43.6 | 2.6 | 19.8 |
| 60~64歳 | 3,580 | 311 | 2,548 | 1,314 | 1,159 | 75 | 721 | 8.7 | 71.2 | 36.7 | 32.4 | 2.1 | 20.1 |
| 65~69歳 | 3,167 | 246 | 2,261 | 1,484 | 710 | 67 | 660 | 7.8 | 71.4 | 46.9 | 22.4 | 2.1 | 20.8 |
| 70~74歳 | 2,427 | 202 | 1,663 | 1,234 | 388 | 41 | 561 | 8.3 | 68.5 | 50.9 | 16.0 | 1.7 | 23.1 |
| 75~79歳 | 1,441 | 150 | 983 | 734 | 222 | 28 | 308 | 10.4 | 68.2 | 50.9 | 15.4 | 1.9 | 21.4 |
| 80~84歳 | 707 | 100 | 436 | 327 | 88 | 22 | 171 | 14.2 | 61.7 | 46.3 | 12.4 | 3.1 | 24.1 |
| 85歳以上 | 413 | 83 | 214 | 151 | 46 | 18 | 116 | 20.0 | 51.9 | 36.5 | 11.1 | 4.3 | 28.1 |
| 65歳以上 (再掲) | 8,155 | 781 | 5,558 | 3,931 | 1,452 | 175 | 1,816 | 9.6 | 68.2 | 48.2 | 17.8 | 2.1 | 22.3 |
| 女 | | | | | | | | | | | | | |
| 総数 | 9,201 | 5,728 | 2,670 | 57 | 46 | 2,567 | 803 | 62.3 | 29.0 | 0.6 | 0.5 | 27.9 | 8.7 |
| 15~19歳 | 204 | 200 | 1 | 0 | 0 | 1 | 3 | 98.0 | 0.4 | 0.1 | 0.0 | 0.3 | 1.7 |
| 20~24歳 | 705 | 637 | 30 | 2 | 1 | 27 | 39 | 90.4 | 4.2 | 0.2 | 0.1 | 3.8 | 5.5 |
| 25~29歳 | 679 | 527 | 103 | 6 | 3 | 94 | 49 | 77.6 | 15.1 | 0.9 | 0.4 | 13.8 | 7.3 |
| 30~34歳 | 577 | 363 | 179 | 6 | 6 | 167 | 36 | 62.8 | 31.0 | 1.0 | 1.1 | 28.9 | 6.2 |
| 35~39歳 | 438 | 210 | 202 | 4 | 6 | 191 | 26 | 48.0 | 46.0 | 0.9 | 1.4 | 43.7 | 5.9 |
| 40~44歳 | 459 | 169 | 258 | 3 | 6 | 248 | 32 | 36.9 | 56.2 | 0.6 | 1.4 | 54.2 | 6.9 |
| 45~49歳 | 591 | 184 | 360 | 4 | 7 | 350 | 47 | 31.1 | 60.9 | 0.6 | 1.2 | 59.2 | 8.0 |
| 50~54歳 | 833 | 307 | 448 | 6 | 6 | 435 | 78 | 36.8 | 53.8 | 0.8 | 0.8 | 52.3 | 9.4 |
| 55~59歳 | 695 | 339 | 285 | 6 | 4 | 274 | 72 | 48.7 | 40.9 | 0.9 | 0.6 | 39.5 | 10.3 |
| 60~64歳 | 772 | 461 | 232 | 6 | 3 | 223 | 79 | 59.7 | 30.1 | 0.8 | 0.3 | 28.9 | 10.3 |
| 65~69歳 | 815 | 536 | 192 | 6 | 2 | 184 | 88 | 65.7 | 23.5 | 0.7 | 0.2 | 22.6 | 10.8 |
| 70~74歳 | 864 | 632 | 142 | 5 | 1 | 136 | 90 | 73.2 | 16.5 | 0.6 | 0.1 | 15.8 | 10.4 |
| 75~79歳 | 749 | 571 | 100 | 2 | 0 | 97 | 78 | 76.2 | 13.4 | 0.3 | 0.1 | 13.0 | 10.4 |
| 80~84歳 | 536 | 397 | 87 | 1 | 0 | 86 | 52 | 74.1 | 16.3 | 0.1 | 0.0 | 16.1 | 9.7 |
| 85歳以上 | 284 | 196 | 52 | 0 | 0 | 52 | 35 | 69.2 | 18.5 | 0.1 | 0.0 | 18.4 | 12.3 |
| 65歳以上 (再掲) | 3,248 | 2,332 | 574 | 14 | 3 | 556 | 342 | 71.8 | 17.7 | 0.4 | 0.1 | 17.1 | 10.5 |

注:四捨五入のため合計は必ずしも一致しない。

結果表2 世帯の家族類型・世帯主の男女5歳階級別一般世帯数及び割合(続き)

2002(平成14)年

| 年 齢 | 一 般 世 帯 数 (1,000世帯) | | | | | | | 割 合 (%) | | | | | | |
|---------------|---------------------|--------|-----------|-------|--------|--------|-------|---------|-----------|------|------|--------|-------|--|
| | 総 数 | 単 独 | 核 家 族 世 帯 | | | | そ の 他 | 単 独 | 核 家 族 世 帯 | | | | そ の 他 | |
| | | | 総 数 | 夫婦のみ | 夫婦と子 | ひとり親と子 | | | 総 数 | 夫婦のみ | 夫婦と子 | ひとり親と子 | | |
| 総 数 | | | | | | | | | | | | | | |
| 総 数 | 47,188 | 12,693 | 27,856 | 9,355 | 14,762 | 3,739 | 6,640 | 26.9 | 59.0 | 19.8 | 31.3 | 7.9 | 14.1 | |
| 15～19歳 | 489 | 476 | 6 | 3 | 2 | 1 | 7 | 97.2 | 1.3 | 0.6 | 0.5 | 0.2 | 1.5 | |
| 20～24歳 | 2,005 | 1,715 | 209 | 75 | 93 | 41 | 82 | 85.5 | 10.4 | 3.8 | 4.6 | 2.0 | 4.1 | |
| 25～29歳 | 3,023 | 1,586 | 1,294 | 517 | 637 | 140 | 144 | 52.5 | 42.8 | 17.1 | 21.1 | 4.6 | 4.8 | |
| 30～34歳 | 3,778 | 1,154 | 2,420 | 587 | 1,573 | 260 | 204 | 30.5 | 64.1 | 15.5 | 41.6 | 6.9 | 5.4 | |
| 35～39歳 | 3,681 | 767 | 2,660 | 459 | 1,872 | 330 | 254 | 20.8 | 72.3 | 12.5 | 50.8 | 9.0 | 6.9 | |
| 40～44歳 | 3,664 | 630 | 2,593 | 303 | 1,874 | 416 | 441 | 17.2 | 70.8 | 8.3 | 51.1 | 11.4 | 12.0 | |
| 45～49歳 | 4,059 | 659 | 2,746 | 322 | 1,911 | 512 | 654 | 16.2 | 67.6 | 7.9 | 47.1 | 12.6 | 16.1 | |
| 50～54歳 | 5,515 | 875 | 3,647 | 679 | 2,385 | 583 | 993 | 15.9 | 66.1 | 12.3 | 43.2 | 10.6 | 18.0 | |
| 55～59歳 | 4,688 | 769 | 3,059 | 955 | 1,715 | 389 | 860 | 16.4 | 65.3 | 20.4 | 36.6 | 8.3 | 18.3 | |
| 60～64歳 | 4,461 | 804 | 2,843 | 1,352 | 1,184 | 307 | 814 | 18.0 | 63.7 | 30.3 | 26.5 | 6.9 | 18.3 | |
| 65～69歳 | 4,031 | 799 | 2,490 | 1,509 | 724 | 257 | 742 | 19.8 | 61.8 | 37.4 | 18.0 | 6.4 | 18.4 | |
| 70～74歳 | 3,386 | 855 | 1,876 | 1,282 | 407 | 187 | 654 | 25.3 | 55.4 | 37.9 | 12.0 | 5.5 | 19.3 | |
| 75～79歳 | 2,353 | 765 | 1,179 | 807 | 242 | 131 | 409 | 32.5 | 50.1 | 34.3 | 10.3 | 5.5 | 17.4 | |
| 80～84歳 | 1,312 | 534 | 553 | 346 | 95 | 113 | 225 | 40.7 | 42.1 | 26.3 | 7.2 | 8.6 | 17.1 | |
| 85歳以上 | 743 | 305 | 281 | 157 | 49 | 75 | 157 | 41.0 | 37.8 | 21.2 | 6.5 | 10.1 | 21.2 | |
| 65歳以上 (再掲) | 11,826 | 3,258 | 6,380 | 4,101 | 1,517 | 762 | 2,188 | 27.6 | 53.9 | 34.7 | 12.8 | 6.4 | 18.5 | |
| 男 | | | | | | | | | | | | | | |
| 総 数 | 37,838 | 6,865 | 25,141 | 9,297 | 14,715 | 1,129 | 5,831 | 18.1 | 66.4 | 24.6 | 38.9 | 3.0 | 15.4 | |
| 15～19歳 | 290 | 281 | 6 | 3 | 2 | 0 | 4 | 96.7 | 1.9 | 1.0 | 0.8 | 0.1 | 1.3 | |
| 20～24歳 | 1,321 | 1,096 | 180 | 74 | 92 | 14 | 45 | 83.0 | 13.6 | 5.6 | 7.0 | 1.1 | 3.4 | |
| 25～29歳 | 2,359 | 1,073 | 1,191 | 511 | 634 | 46 | 95 | 45.5 | 50.5 | 21.7 | 26.9 | 1.9 | 4.0 | |
| 30～34歳 | 3,185 | 785 | 2,233 | 582 | 1,566 | 85 | 167 | 24.6 | 70.1 | 18.3 | 49.2 | 2.7 | 5.2 | |
| 35～39歳 | 3,207 | 536 | 2,446 | 454 | 1,865 | 127 | 226 | 16.7 | 76.3 | 14.2 | 58.2 | 3.9 | 7.0 | |
| 40～44歳 | 3,192 | 453 | 2,330 | 300 | 1,867 | 163 | 409 | 14.2 | 73.0 | 9.4 | 58.5 | 5.1 | 12.8 | |
| 45～49歳 | 3,487 | 478 | 2,400 | 319 | 1,905 | 176 | 610 | 13.7 | 68.8 | 9.1 | 54.6 | 5.1 | 17.5 | |
| 50～54歳 | 4,709 | 580 | 3,211 | 673 | 2,378 | 159 | 919 | 12.3 | 68.2 | 14.3 | 50.5 | 3.4 | 19.5 | |
| 55～59歳 | 3,968 | 420 | 2,761 | 949 | 1,711 | 101 | 787 | 10.6 | 69.6 | 23.9 | 43.1 | 2.6 | 19.8 | |
| 60～64歳 | 3,669 | 332 | 2,604 | 1,346 | 1,181 | 77 | 734 | 9.0 | 71.0 | 36.7 | 32.2 | 2.1 | 20.0 | |
| 65～69歳 | 3,204 | 256 | 2,293 | 1,503 | 722 | 67 | 655 | 8.0 | 71.6 | 46.9 | 22.6 | 2.1 | 20.4 | |
| 70～74歳 | 2,503 | 213 | 1,726 | 1,277 | 406 | 43 | 564 | 8.5 | 69.0 | 51.0 | 16.2 | 1.7 | 22.5 | |
| 75～79歳 | 1,569 | 166 | 1,075 | 804 | 241 | 29 | 328 | 10.6 | 68.5 | 51.3 | 15.4 | 1.9 | 20.9 | |
| 80～84歳 | 740 | 108 | 462 | 345 | 95 | 23 | 170 | 14.6 | 62.4 | 46.6 | 12.8 | 3.0 | 23.0 | |
| 85歳以上 | 435 | 91 | 225 | 157 | 49 | 19 | 120 | 20.9 | 51.6 | 36.1 | 11.2 | 4.4 | 27.5 | |
| 65歳以上 (再掲) | 8,451 | 833 | 5,781 | 4,086 | 1,514 | 181 | 1,837 | 9.9 | 68.4 | 48.3 | 17.9 | 2.1 | 21.7 | |
| 女 | | | | | | | | | | | | | | |
| 総 数 | 9,350 | 5,827 | 2,715 | 58 | 46 | 2,611 | 809 | 62.3 | 29.0 | 0.6 | 0.5 | 27.9 | 8.6 | |
| 15～19歳 | 199 | 195 | 1 | 0 | 0 | 1 | 3 | 98.0 | 0.4 | 0.1 | 0.0 | 0.3 | 1.7 | |
| 20～24歳 | 685 | 618 | 29 | 2 | 1 | 27 | 37 | 90.3 | 4.2 | 0.2 | 0.1 | 3.9 | 5.5 | |
| 25～29歳 | 665 | 513 | 103 | 6 | 3 | 94 | 48 | 77.2 | 15.5 | 0.9 | 0.4 | 14.2 | 7.3 | |
| 30～34歳 | 593 | 369 | 187 | 6 | 6 | 175 | 37 | 62.2 | 31.5 | 1.0 | 1.0 | 29.5 | 6.3 | |
| 35～39歳 | 474 | 232 | 213 | 4 | 6 | 203 | 28 | 49.0 | 45.1 | 0.9 | 1.3 | 42.9 | 6.0 | |
| 40～44歳 | 472 | 177 | 263 | 3 | 6 | 253 | 32 | 37.6 | 55.6 | 0.7 | 1.4 | 53.6 | 6.8 | |
| 45～49歳 | 571 | 181 | 346 | 4 | 7 | 336 | 45 | 31.6 | 60.6 | 0.6 | 1.2 | 58.8 | 7.8 | |
| 50～54歳 | 806 | 295 | 437 | 6 | 6 | 424 | 74 | 36.6 | 54.2 | 0.8 | 0.8 | 52.6 | 9.2 | |
| 55～59歳 | 720 | 349 | 298 | 6 | 4 | 287 | 73 | 48.5 | 41.4 | 0.9 | 0.6 | 39.9 | 10.1 | |
| 60～64歳 | 791 | 472 | 239 | 6 | 3 | 230 | 80 | 59.6 | 30.2 | 0.8 | 0.3 | 29.1 | 10.1 | |
| 65～69歳 | 828 | 543 | 197 | 6 | 2 | 189 | 87 | 65.7 | 23.8 | 0.7 | 0.2 | 22.9 | 10.5 | |
| 70～74歳 | 883 | 643 | 150 | 5 | 1 | 143 | 90 | 72.8 | 17.0 | 0.6 | 0.1 | 16.2 | 10.2 | |
| 75～79歳 | 784 | 599 | 105 | 3 | 1 | 101 | 80 | 76.4 | 13.3 | 0.3 | 0.1 | 12.9 | 10.3 | |
| 80～84歳 | 572 | 426 | 91 | 1 | 0 | 90 | 55 | 74.5 | 15.9 | 0.1 | 0.0 | 15.7 | 9.6 | |
| 85歳以上 | 308 | 214 | 57 | 0 | 0 | 56 | 37 | 69.4 | 18.4 | 0.1 | 0.0 | 18.3 | 12.2 | |
| 65歳以上 (再掲) | 3,374 | 2,425 | 599 | 15 | 3 | 581 | 350 | 71.9 | 17.7 | 0.4 | 0.1 | 17.2 | 10.4 | |

注:四捨五入のため合計は必ずしも一致しない。

結果表2 世帯の家族類型・世帯主の男女5歳階級別一般世帯数及び割合(続き)

2003(平成15)年

| 年 齢 | 一 般 世 帯 数 (1,000世帯) | | | | | | | 割 合 (%) | | | | | | |
|---------------|---------------------|--------|-----------|-------|--------|--------|-------|---------|-----------|------|------|--------|-------|--|
| | 総 数 | 単 独 | 核 家 族 世 帯 | | | | そ の 他 | 単 独 | 核 家 族 世 帯 | | | | そ の 他 | |
| | | | 総 数 | 夫婦のみ | 夫婦と子 | ひとり親と子 | | | 総 数 | 夫婦のみ | 夫婦と子 | ひとり親と子 | | |
| 総 数 | | | | | | | | | | | | | | |
| 総 数 | 47,566 | 12,861 | 28,105 | 9,569 | 14,715 | 3,820 | 6,601 | 27.0 | 59.1 | 20.1 | 30.9 | 8.0 | 13.9 | |
| 15～19歳 | 476 | 463 | 6 | 3 | 2 | 1 | 7 | 97.2 | 1.3 | 0.6 | 0.5 | 0.2 | 1.5 | |
| 20～24歳 | 1,955 | 1,672 | 203 | 73 | 90 | 40 | 80 | 85.5 | 10.4 | 3.8 | 4.6 | 2.0 | 4.1 | |
| 25～29歳 | 2,922 | 1,525 | 1,258 | 501 | 616 | 142 | 139 | 52.2 | 43.1 | 17.1 | 21.1 | 4.9 | 4.8 | |
| 30～34歳 | 3,834 | 1,178 | 2,448 | 593 | 1,582 | 273 | 209 | 30.7 | 63.8 | 15.5 | 41.3 | 7.1 | 5.4 | |
| 35～39歳 | 3,803 | 810 | 2,736 | 478 | 1,913 | 346 | 257 | 21.3 | 71.9 | 12.6 | 50.3 | 9.1 | 6.8 | |
| 40～44歳 | 3,724 | 655 | 2,646 | 327 | 1,889 | 430 | 423 | 17.6 | 71.1 | 8.8 | 50.7 | 11.6 | 11.4 | |
| 45～49歳 | 3,955 | 655 | 2,679 | 325 | 1,846 | 508 | 621 | 16.6 | 67.7 | 8.2 | 46.7 | 12.9 | 15.7 | |
| 50～54歳 | 5,190 | 846 | 3,423 | 643 | 2,216 | 564 | 922 | 16.3 | 65.9 | 12.4 | 42.7 | 10.9 | 17.8 | |
| 55～59歳 | 4,939 | 828 | 3,205 | 1,006 | 1,788 | 412 | 906 | 16.8 | 64.9 | 20.4 | 36.2 | 8.3 | 18.3 | |
| 60～64歳 | 4,565 | 834 | 2,903 | 1,383 | 1,205 | 315 | 828 | 18.3 | 63.6 | 30.3 | 26.4 | 6.9 | 18.1 | |
| 65～69歳 | 4,041 | 809 | 2,503 | 1,513 | 730 | 260 | 729 | 20.0 | 61.9 | 37.4 | 18.1 | 6.4 | 18.0 | |
| 70～74歳 | 3,470 | 875 | 1,939 | 1,320 | 424 | 196 | 656 | 25.2 | 55.9 | 38.0 | 12.2 | 5.6 | 18.9 | |
| 75～79歳 | 2,508 | 807 | 1,270 | 874 | 261 | 136 | 430 | 32.2 | 50.7 | 34.8 | 10.4 | 5.4 | 17.2 | |
| 80～84歳 | 1,394 | 574 | 589 | 368 | 104 | 118 | 230 | 41.2 | 42.3 | 26.4 | 7.4 | 8.4 | 16.5 | |
| 85歳以上 | 789 | 331 | 295 | 163 | 51 | 81 | 163 | 41.9 | 37.4 | 20.7 | 6.5 | 10.2 | 20.7 | |
| 65歳以上 (再掲) | 12,202 | 3,395 | 6,597 | 4,238 | 1,569 | 790 | 2,209 | 27.8 | 54.1 | 34.7 | 12.9 | 6.5 | 18.1 | |
| 男 | | | | | | | | | | | | | | |
| 総 数 | 38,070 | 6,938 | 25,345 | 9,511 | 14,669 | 1,166 | 5,787 | 18.2 | 66.6 | 25.0 | 38.5 | 3.1 | 15.2 | |
| 15～19歳 | 282 | 273 | 5 | 3 | 2 | 0 | 4 | 96.7 | 1.9 | 1.0 | 0.8 | 0.2 | 1.3 | |
| 20～24歳 | 1,287 | 1,068 | 175 | 72 | 90 | 13 | 43 | 83.0 | 13.6 | 5.6 | 7.0 | 1.0 | 3.4 | |
| 25～29歳 | 2,278 | 1,030 | 1,155 | 495 | 613 | 47 | 92 | 45.2 | 50.7 | 21.7 | 26.9 | 2.1 | 4.0 | |
| 30～34歳 | 3,223 | 801 | 2,252 | 587 | 1,575 | 89 | 170 | 24.9 | 69.9 | 18.2 | 48.9 | 2.8 | 5.3 | |
| 35～39歳 | 3,297 | 558 | 2,512 | 473 | 1,906 | 133 | 227 | 16.9 | 76.2 | 14.4 | 57.8 | 4.0 | 6.9 | |
| 40～44歳 | 3,238 | 470 | 2,378 | 324 | 1,882 | 172 | 390 | 14.5 | 73.4 | 10.0 | 58.1 | 5.3 | 12.0 | |
| 45～49歳 | 3,394 | 474 | 2,341 | 321 | 1,839 | 181 | 578 | 14.0 | 69.0 | 9.5 | 54.2 | 5.3 | 17.0 | |
| 50～54歳 | 4,426 | 568 | 3,006 | 637 | 2,210 | 159 | 853 | 12.8 | 67.9 | 14.4 | 49.9 | 3.6 | 19.3 | |
| 55～59歳 | 4,182 | 462 | 2,889 | 999 | 1,783 | 106 | 831 | 11.0 | 69.1 | 23.9 | 42.6 | 2.5 | 19.9 | |
| 60～64歳 | 3,755 | 351 | 2,657 | 1,377 | 1,202 | 78 | 747 | 9.4 | 70.8 | 36.7 | 32.0 | 2.1 | 19.9 | |
| 65～69歳 | 3,209 | 263 | 2,303 | 1,507 | 728 | 67 | 644 | 8.2 | 71.8 | 47.0 | 22.7 | 2.1 | 20.1 | |
| 70～74歳 | 2,569 | 222 | 1,782 | 1,314 | 423 | 45 | 565 | 8.6 | 69.4 | 51.1 | 16.5 | 1.8 | 22.0 | |
| 75～79歳 | 1,690 | 181 | 1,162 | 871 | 260 | 31 | 347 | 10.7 | 68.7 | 51.5 | 15.4 | 1.8 | 20.6 | |
| 80～84歳 | 784 | 117 | 494 | 367 | 103 | 24 | 172 | 15.0 | 63.1 | 46.9 | 13.2 | 3.0 | 22.0 | |
| 85歳以上 | 456 | 99 | 234 | 163 | 51 | 20 | 123 | 21.7 | 51.3 | 35.7 | 11.3 | 4.4 | 27.0 | |
| 65歳以上 (再掲) | 8,709 | 882 | 5,975 | 4,222 | 1,566 | 187 | 1,852 | 10.1 | 68.6 | 48.5 | 18.0 | 2.1 | 21.3 | |
| 女 | | | | | | | | | | | | | | |
| 総 数 | 9,496 | 5,923 | 2,760 | 59 | 47 | 2,654 | 814 | 62.4 | 29.1 | 0.6 | 0.5 | 27.9 | 8.6 | |
| 15～19歳 | 194 | 190 | 1 | 0 | 0 | 1 | 3 | 98.0 | 0.4 | 0.1 | 0.0 | 0.3 | 1.7 | |
| 20～24歳 | 668 | 603 | 28 | 2 | 1 | 26 | 37 | 90.3 | 4.3 | 0.2 | 0.1 | 3.9 | 5.5 | |
| 25～29歳 | 645 | 495 | 103 | 6 | 3 | 94 | 47 | 76.7 | 16.0 | 0.9 | 0.5 | 14.6 | 7.3 | |
| 30～34歳 | 611 | 376 | 196 | 6 | 6 | 184 | 39 | 61.6 | 32.1 | 0.9 | 1.0 | 30.1 | 6.3 | |
| 35～39歳 | 507 | 252 | 224 | 4 | 6 | 213 | 30 | 49.8 | 44.2 | 0.9 | 1.2 | 42.1 | 6.0 | |
| 40～44歳 | 486 | 186 | 268 | 3 | 7 | 258 | 33 | 38.2 | 55.1 | 0.7 | 1.3 | 53.1 | 6.7 | |
| 45～49歳 | 561 | 181 | 338 | 4 | 7 | 327 | 43 | 32.2 | 60.2 | 0.6 | 1.2 | 58.3 | 7.7 | |
| 50～54歳 | 764 | 278 | 417 | 6 | 6 | 405 | 69 | 36.4 | 54.6 | 0.8 | 0.8 | 53.0 | 9.0 | |
| 55～59歳 | 758 | 366 | 317 | 6 | 5 | 306 | 75 | 48.3 | 41.8 | 0.9 | 0.6 | 40.3 | 9.9 | |
| 60～64歳 | 810 | 483 | 246 | 6 | 3 | 237 | 81 | 59.6 | 30.4 | 0.8 | 0.3 | 29.2 | 10.0 | |
| 65～69歳 | 832 | 546 | 200 | 6 | 2 | 193 | 86 | 65.6 | 24.1 | 0.7 | 0.2 | 23.2 | 10.3 | |
| 70～74歳 | 901 | 653 | 157 | 5 | 1 | 150 | 91 | 72.5 | 17.4 | 0.6 | 0.1 | 16.7 | 10.1 | |
| 75～79歳 | 818 | 626 | 109 | 3 | 1 | 105 | 83 | 76.6 | 13.3 | 0.3 | 0.1 | 12.9 | 10.1 | |
| 80～84歳 | 610 | 457 | 95 | 1 | 0 | 94 | 58 | 74.9 | 15.6 | 0.1 | 0.0 | 15.4 | 9.5 | |
| 85歳以上 | 333 | 232 | 61 | 0 | 0 | 61 | 40 | 69.6 | 18.4 | 0.1 | 0.0 | 18.3 | 12.0 | |
| 65歳以上 (再掲) | 3,493 | 2,514 | 622 | 15 | 4 | 603 | 357 | 72.0 | 17.8 | 0.4 | 0.1 | 17.3 | 10.2 | |

注:四捨五入のため合計は必ずしも一致しない。

結果表2 世帯の家族類型・世帯主の男女5歳階級別一般世帯数及び割合(続き)

2004(平成16)年

| 年齢 | 一般世帯数 (1,000世帯) | | | | | | | 割合 (%) | | | | | | |
|---------------|-----------------|--------|--------|-------|--------|--------|-------|--------|-------|------|------|--------|------|--|
| | 総数 | 単独 | 核家族世帯 | | | | その他 | 単独 | 核家族世帯 | | | | その他 | |
| | | | 総数 | 夫婦のみ | 夫婦と子 | ひとり親と子 | | | 総数 | 夫婦のみ | 夫婦と子 | ひとり親と子 | | |
| 総数 | | | | | | | | | | | | | | |
| 総数 | 47,920 | 13,023 | 28,336 | 9,769 | 14,668 | 3,899 | 6,560 | 27.2 | 59.1 | 20.4 | 30.6 | 8.1 | 13.7 | |
| 15～19歳 | 461 | 448 | 6 | 3 | 2 | 1 | 7 | 97.2 | 1.3 | 0.6 | 0.5 | 0.2 | 1.5 | |
| 20～24歳 | 1,917 | 1,640 | 199 | 72 | 89 | 39 | 78 | 85.5 | 10.4 | 3.8 | 4.6 | 2.0 | 4.1 | |
| 25～29歳 | 2,808 | 1,457 | 1,217 | 481 | 592 | 143 | 134 | 51.9 | 43.3 | 17.1 | 21.1 | 5.1 | 4.8 | |
| 30～34歳 | 3,870 | 1,194 | 2,463 | 596 | 1,582 | 286 | 212 | 30.9 | 63.7 | 15.4 | 40.9 | 7.4 | 5.5 | |
| 35～39歳 | 3,925 | 853 | 2,811 | 497 | 1,953 | 361 | 261 | 21.7 | 71.6 | 12.7 | 49.8 | 9.2 | 6.6 | |
| 40～44歳 | 3,782 | 681 | 2,697 | 351 | 1,903 | 443 | 404 | 18.0 | 71.3 | 9.3 | 50.3 | 11.7 | 10.7 | |
| 45～49歳 | 3,923 | 663 | 2,660 | 333 | 1,816 | 512 | 600 | 16.9 | 67.8 | 8.5 | 46.3 | 13.0 | 15.3 | |
| 50～54歳 | 4,805 | 806 | 3,159 | 599 | 2,021 | 539 | 840 | 16.8 | 65.7 | 12.5 | 42.1 | 11.2 | 17.5 | |
| 55～59歳 | 5,174 | 884 | 3,340 | 1,053 | 1,854 | 433 | 950 | 17.1 | 64.6 | 20.4 | 35.8 | 8.4 | 18.4 | |
| 60～64歳 | 4,750 | 880 | 3,014 | 1,439 | 1,247 | 328 | 856 | 18.5 | 63.5 | 30.3 | 26.3 | 6.9 | 18.0 | |
| 65～69歳 | 4,002 | 808 | 2,486 | 1,499 | 726 | 260 | 709 | 20.2 | 62.1 | 37.5 | 18.1 | 6.5 | 17.7 | |
| 70～74歳 | 3,528 | 887 | 1,988 | 1,347 | 437 | 203 | 653 | 25.2 | 56.3 | 38.2 | 12.4 | 5.8 | 18.5 | |
| 75～79歳 | 2,640 | 848 | 1,346 | 929 | 276 | 141 | 447 | 32.1 | 51.0 | 35.2 | 10.5 | 5.3 | 16.9 | |
| 80～84歳 | 1,507 | 621 | 643 | 404 | 116 | 124 | 243 | 41.2 | 42.7 | 26.8 | 7.7 | 8.3 | 16.1 | |
| 85歳以上 | 828 | 354 | 306 | 167 | 54 | 86 | 168 | 42.8 | 37.0 | 20.2 | 6.5 | 10.3 | 20.2 | |
| 65歳以上 (再掲) | 12,505 | 3,518 | 6,769 | 4,345 | 1,609 | 815 | 2,218 | 28.1 | 54.1 | 34.7 | 12.9 | 6.5 | 17.7 | |
| 男 | | | | | | | | | | | | | | |
| 総数 | 38,281 | 7,007 | 25,532 | 9,709 | 14,621 | 1,202 | 5,742 | 18.3 | 66.7 | 25.4 | 38.2 | 3.1 | 15.0 | |
| 15～19歳 | 273 | 264 | 5 | 3 | 2 | 0 | 4 | 96.7 | 1.9 | 1.0 | 0.8 | 0.2 | 1.3 | |
| 20～24歳 | 1,261 | 1,047 | 171 | 70 | 88 | 13 | 43 | 83.1 | 13.6 | 5.6 | 7.0 | 1.0 | 3.4 | |
| 25～29歳 | 2,185 | 983 | 1,114 | 476 | 589 | 49 | 88 | 45.0 | 51.0 | 21.8 | 27.0 | 2.3 | 4.0 | |
| 30～34歳 | 3,245 | 813 | 2,260 | 590 | 1,576 | 94 | 172 | 25.1 | 69.6 | 18.2 | 48.6 | 2.9 | 5.3 | |
| 35～39歳 | 3,385 | 580 | 2,576 | 492 | 1,947 | 137 | 228 | 17.1 | 76.1 | 14.5 | 57.5 | 4.1 | 6.7 | |
| 40～44歳 | 3,281 | 487 | 2,424 | 347 | 1,896 | 180 | 371 | 14.8 | 73.9 | 10.6 | 57.8 | 5.5 | 11.3 | |
| 45～49歳 | 3,362 | 480 | 2,325 | 329 | 1,809 | 187 | 558 | 14.3 | 69.2 | 9.8 | 53.8 | 5.6 | 16.6 | |
| 50～54歳 | 4,092 | 548 | 2,767 | 594 | 2,015 | 158 | 778 | 13.4 | 67.6 | 14.5 | 49.2 | 3.9 | 19.0 | |
| 55～59歳 | 4,381 | 502 | 3,006 | 1,046 | 1,849 | 110 | 872 | 11.5 | 68.6 | 23.9 | 42.2 | 2.5 | 19.9 | |
| 60～64歳 | 3,907 | 377 | 2,757 | 1,432 | 1,245 | 81 | 773 | 9.6 | 70.6 | 36.7 | 31.9 | 2.1 | 19.8 | |
| 65～69歳 | 3,176 | 266 | 2,284 | 1,493 | 725 | 67 | 625 | 8.4 | 71.9 | 47.0 | 22.8 | 2.1 | 19.7 | |
| 70～74歳 | 2,616 | 229 | 1,824 | 1,342 | 436 | 47 | 562 | 8.8 | 69.7 | 51.3 | 16.7 | 1.8 | 21.5 | |
| 75～79歳 | 1,788 | 193 | 1,233 | 926 | 276 | 32 | 362 | 10.8 | 69.0 | 51.8 | 15.4 | 1.8 | 20.2 | |
| 80～84歳 | 855 | 131 | 544 | 403 | 115 | 26 | 181 | 15.3 | 63.6 | 47.1 | 13.5 | 3.0 | 21.1 | |
| 85歳以上 | 473 | 106 | 241 | 167 | 54 | 21 | 125 | 22.5 | 51.0 | 35.3 | 11.3 | 4.4 | 26.5 | |
| 65歳以上 (再掲) | 8,908 | 926 | 6,127 | 4,330 | 1,605 | 192 | 1,855 | 10.4 | 68.8 | 48.6 | 18.0 | 2.2 | 20.8 | |
| 女 | | | | | | | | | | | | | | |
| 総数 | 9,639 | 6,016 | 2,804 | 60 | 47 | 2,697 | 819 | 62.4 | 29.1 | 0.6 | 0.5 | 28.0 | 8.5 | |
| 15～19歳 | 188 | 184 | 1 | 0 | 0 | 1 | 3 | 98.0 | 0.4 | 0.1 | 0.0 | 0.3 | 1.7 | |
| 20～24歳 | 656 | 593 | 28 | 2 | 1 | 26 | 36 | 90.3 | 4.3 | 0.2 | 0.1 | 3.9 | 5.5 | |
| 25～29歳 | 622 | 474 | 102 | 6 | 3 | 94 | 45 | 76.2 | 16.5 | 0.9 | 0.5 | 15.1 | 7.3 | |
| 30～34歳 | 625 | 381 | 204 | 6 | 6 | 192 | 40 | 61.0 | 32.6 | 0.9 | 1.0 | 30.7 | 6.4 | |
| 35～39歳 | 540 | 273 | 235 | 5 | 6 | 224 | 33 | 50.5 | 43.4 | 0.9 | 1.2 | 41.4 | 6.0 | |
| 40～44歳 | 500 | 194 | 273 | 4 | 7 | 263 | 33 | 38.8 | 54.6 | 0.7 | 1.3 | 52.6 | 6.6 | |
| 45～49歳 | 561 | 184 | 335 | 4 | 7 | 324 | 42 | 32.8 | 59.7 | 0.7 | 1.3 | 57.8 | 7.5 | |
| 50～54歳 | 712 | 257 | 393 | 5 | 6 | 381 | 62 | 36.1 | 55.1 | 0.8 | 0.8 | 53.5 | 8.8 | |
| 55～59歳 | 793 | 382 | 334 | 7 | 5 | 322 | 77 | 48.1 | 42.1 | 0.9 | 0.6 | 40.7 | 9.7 | |
| 60～64歳 | 843 | 503 | 257 | 7 | 3 | 247 | 84 | 59.6 | 30.5 | 0.8 | 0.3 | 29.3 | 9.9 | |
| 65～69歳 | 826 | 542 | 201 | 6 | 2 | 194 | 83 | 65.5 | 24.4 | 0.7 | 0.2 | 23.4 | 10.1 | |
| 70～74歳 | 912 | 658 | 163 | 6 | 1 | 156 | 91 | 72.2 | 17.9 | 0.6 | 0.1 | 17.2 | 9.9 | |
| 75～79歳 | 852 | 654 | 113 | 3 | 1 | 109 | 85 | 76.8 | 13.2 | 0.4 | 0.1 | 12.8 | 10.0 | |
| 80～84歳 | 652 | 490 | 100 | 1 | 0 | 99 | 62 | 75.2 | 15.3 | 0.1 | 0.0 | 15.1 | 9.5 | |
| 85歳以上 | 355 | 248 | 65 | 0 | 0 | 65 | 42 | 69.8 | 18.3 | 0.1 | 0.0 | 18.2 | 11.9 | |
| 65歳以上 (再掲) | 3,597 | 2,592 | 642 | 16 | 4 | 623 | 363 | 72.1 | 17.8 | 0.4 | 0.1 | 17.3 | 10.1 | |

注:四捨五入のため合計は必ずしも一致しない。

結果表2 世帯の家族類型・世帯主の男女5歳階級別一般世帯数及び割合(続き)

2005(平成17)年

| 年 齢 | 一 般 世 帯 数 (1,000世帯) | | | | | | | 割 合 (%) | | | | | | |
|---------------|---------------------|--------|-----------|-------|--------|--------|-------|---------|-----------|------|------|--------|-------|--|
| | 総 数 | 単 独 | 核 家 族 世 帯 | | | | そ の 他 | 単 独 | 核 家 族 世 帯 | | | | そ の 他 | |
| | | | 総 数 | 夫婦のみ | 夫婦と子 | ひとり親と子 | | | 総 数 | 夫婦のみ | 夫婦と子 | ひとり親と子 | | |
| 総 数 | | | | | | | | | | | | | | |
| 総 数 | 48,227 | 13,171 | 28,540 | 9,932 | 14,627 | 3,981 | 6,516 | 27.3 | 59.2 | 20.6 | 30.3 | 8.3 | 13.5 | |
| 15～19歳 | 447 | 434 | 6 | 3 | 2 | 1 | 7 | 97.2 | 1.3 | 0.6 | 0.5 | 0.2 | 1.5 | |
| 20～24歳 | 1,878 | 1,606 | 195 | 71 | 87 | 38 | 77 | 85.5 | 10.4 | 3.8 | 4.6 | 2.0 | 4.1 | |
| 25～29歳 | 2,709 | 1,398 | 1,182 | 465 | 571 | 146 | 129 | 51.6 | 43.6 | 17.2 | 21.1 | 5.4 | 4.8 | |
| 30～34歳 | 3,852 | 1,196 | 2,443 | 591 | 1,561 | 291 | 213 | 31.0 | 63.4 | 15.3 | 40.5 | 7.6 | 5.5 | |
| 35～39歳 | 4,017 | 890 | 2,865 | 512 | 1,977 | 376 | 262 | 22.2 | 71.3 | 12.7 | 49.2 | 9.4 | 6.5 | |
| 40～44歳 | 3,905 | 718 | 2,794 | 381 | 1,950 | 463 | 393 | 18.4 | 71.5 | 9.8 | 49.9 | 11.8 | 10.1 | |
| 45～49歳 | 3,877 | 669 | 2,631 | 340 | 1,779 | 512 | 577 | 17.3 | 67.9 | 8.8 | 45.9 | 13.2 | 14.9 | |
| 50～54歳 | 4,531 | 782 | 2,969 | 569 | 1,877 | 522 | 780 | 17.3 | 65.5 | 12.6 | 41.4 | 11.5 | 17.2 | |
| 55～59歳 | 5,470 | 948 | 3,518 | 1,113 | 1,945 | 461 | 1,004 | 17.3 | 64.3 | 20.3 | 35.6 | 8.4 | 18.4 | |
| 60～64歳 | 4,649 | 872 | 2,945 | 1,406 | 1,214 | 326 | 832 | 18.7 | 63.4 | 30.2 | 26.1 | 7.0 | 17.9 | |
| 65～69歳 | 4,040 | 822 | 2,516 | 1,513 | 737 | 266 | 701 | 20.4 | 62.3 | 37.5 | 18.2 | 6.6 | 17.4 | |
| 70～74歳 | 3,606 | 905 | 2,047 | 1,382 | 453 | 212 | 653 | 25.1 | 56.8 | 38.3 | 12.6 | 5.9 | 18.1 | |
| 75～79歳 | 2,737 | 879 | 1,401 | 970 | 287 | 144 | 457 | 32.1 | 51.2 | 35.4 | 10.5 | 5.3 | 16.7 | |
| 80～84歳 | 1,612 | 660 | 698 | 441 | 128 | 129 | 254 | 40.9 | 43.3 | 27.3 | 8.0 | 8.0 | 15.8 | |
| 85歳以上 | 897 | 391 | 328 | 177 | 58 | 94 | 178 | 43.6 | 36.6 | 19.7 | 6.5 | 10.4 | 19.8 | |
| 65歳以上 (再掲) | 12,892 | 3,657 | 6,992 | 4,483 | 1,663 | 846 | 2,243 | 28.4 | 54.2 | 34.8 | 12.9 | 6.6 | 17.4 | |
| 男 | | | | | | | | | | | | | | |
| 総 数 | 38,457 | 7,074 | 25,691 | 9,872 | 14,580 | 1,239 | 5,693 | 18.4 | 66.8 | 25.7 | 37.9 | 3.2 | 14.8 | |
| 15～19歳 | 265 | 256 | 5 | 3 | 2 | 0 | 4 | 96.7 | 1.9 | 1.0 | 0.8 | 0.2 | 1.3 | |
| 20～24歳 | 1,234 | 1,025 | 167 | 69 | 86 | 12 | 42 | 83.1 | 13.6 | 5.6 | 7.0 | 1.0 | 3.4 | |
| 25～29歳 | 2,106 | 941 | 1,079 | 459 | 569 | 51 | 85 | 44.7 | 51.3 | 21.8 | 27.0 | 2.4 | 4.0 | |
| 30～34歳 | 3,222 | 815 | 2,235 | 585 | 1,555 | 94 | 172 | 25.3 | 69.4 | 18.2 | 48.3 | 2.9 | 5.4 | |
| 35～39歳 | 3,447 | 598 | 2,621 | 507 | 1,970 | 144 | 227 | 17.4 | 76.0 | 14.7 | 57.2 | 4.2 | 6.6 | |
| 40～44歳 | 3,382 | 512 | 2,511 | 377 | 1,943 | 190 | 359 | 15.2 | 74.2 | 11.2 | 57.5 | 5.6 | 10.6 | |
| 45～49歳 | 3,318 | 483 | 2,300 | 336 | 1,772 | 192 | 536 | 14.6 | 69.3 | 10.1 | 53.4 | 5.8 | 16.1 | |
| 50～54歳 | 3,855 | 540 | 2,593 | 564 | 1,872 | 157 | 722 | 14.0 | 67.3 | 14.6 | 48.6 | 4.1 | 18.7 | |
| 55～59歳 | 4,631 | 545 | 3,162 | 1,105 | 1,940 | 117 | 923 | 11.8 | 68.3 | 23.9 | 41.9 | 2.5 | 19.9 | |
| 60～64歳 | 3,822 | 379 | 2,692 | 1,400 | 1,211 | 81 | 751 | 9.9 | 70.4 | 36.6 | 31.7 | 2.1 | 19.7 | |
| 65～69歳 | 3,204 | 275 | 2,310 | 1,507 | 735 | 68 | 619 | 8.6 | 72.1 | 47.0 | 23.0 | 2.1 | 19.3 | |
| 70～74歳 | 2,678 | 238 | 1,877 | 1,377 | 451 | 49 | 562 | 8.9 | 70.1 | 51.4 | 16.9 | 1.8 | 21.0 | |
| 75～79歳 | 1,859 | 203 | 1,285 | 967 | 287 | 32 | 370 | 10.9 | 69.2 | 52.0 | 15.4 | 1.7 | 19.9 | |
| 80～84歳 | 930 | 145 | 596 | 440 | 128 | 28 | 190 | 15.5 | 64.1 | 47.3 | 13.8 | 3.0 | 20.4 | |
| 85歳以上 | 506 | 118 | 257 | 177 | 58 | 23 | 131 | 23.2 | 50.8 | 34.9 | 11.4 | 4.5 | 26.0 | |
| 65歳以上 (再掲) | 9,176 | 978 | 6,326 | 4,467 | 1,659 | 199 | 1,872 | 10.7 | 68.9 | 48.7 | 18.1 | 2.2 | 20.4 | |
| 女 | | | | | | | | | | | | | | |
| 総 数 | 9,769 | 6,097 | 2,850 | 60 | 47 | 2,742 | 823 | 62.4 | 29.2 | 0.6 | 0.5 | 28.1 | 8.4 | |
| 15～19歳 | 182 | 178 | 1 | 0 | 0 | 1 | 3 | 98.0 | 0.4 | 0.1 | 0.0 | 0.3 | 1.7 | |
| 20～24歳 | 644 | 581 | 28 | 2 | 1 | 26 | 35 | 90.2 | 4.3 | 0.2 | 0.1 | 4.0 | 5.5 | |
| 25～29歳 | 603 | 457 | 102 | 5 | 3 | 94 | 44 | 75.7 | 17.0 | 0.9 | 0.5 | 15.6 | 7.3 | |
| 30～34歳 | 630 | 381 | 209 | 6 | 6 | 197 | 41 | 60.5 | 33.1 | 0.9 | 1.0 | 31.2 | 6.4 | |
| 35～39歳 | 570 | 292 | 244 | 5 | 7 | 233 | 35 | 51.2 | 42.8 | 0.8 | 1.1 | 40.8 | 6.1 | |
| 40～44歳 | 524 | 206 | 283 | 4 | 7 | 273 | 34 | 39.4 | 54.1 | 0.8 | 1.3 | 52.0 | 6.6 | |
| 45～49歳 | 559 | 186 | 331 | 4 | 7 | 320 | 41 | 33.4 | 59.3 | 0.7 | 1.3 | 57.3 | 7.4 | |
| 50～54歳 | 676 | 242 | 376 | 5 | 6 | 365 | 58 | 35.9 | 55.6 | 0.8 | 0.9 | 54.0 | 8.5 | |
| 55～59歳 | 839 | 402 | 356 | 7 | 5 | 344 | 81 | 48.0 | 42.4 | 0.9 | 0.6 | 41.0 | 9.6 | |
| 60～64歳 | 827 | 492 | 254 | 7 | 3 | 244 | 81 | 59.5 | 30.7 | 0.8 | 0.4 | 29.5 | 9.8 | |
| 65～69歳 | 836 | 548 | 206 | 6 | 2 | 198 | 83 | 65.5 | 24.7 | 0.7 | 0.2 | 23.7 | 9.9 | |
| 70～74歳 | 928 | 667 | 170 | 6 | 1 | 163 | 91 | 71.9 | 18.4 | 0.6 | 0.1 | 17.6 | 9.8 | |
| 75～79歳 | 878 | 676 | 116 | 3 | 1 | 112 | 87 | 76.9 | 13.2 | 0.4 | 0.1 | 12.8 | 9.9 | |
| 80～84歳 | 682 | 515 | 102 | 1 | 0 | 101 | 64 | 75.5 | 15.0 | 0.1 | 0.0 | 14.9 | 9.4 | |
| 85歳以上 | 391 | 273 | 71 | 0 | 0 | 71 | 46 | 69.9 | 18.3 | 0.1 | 0.0 | 18.2 | 11.8 | |
| 65歳以上 (再掲) | 3,715 | 2,679 | 666 | 16 | 4 | 646 | 371 | 72.1 | 17.9 | 0.4 | 0.1 | 17.4 | 10.0 | |

注:四捨五入のため合計は必ずしも一致しない。

結果表2 世帯の家族類型・世帯主の男女5歳階級別一般世帯数及び割合(続き)

2010(平成22)年

| 年 齢 | 一 般 世 帯 数 (1,000世帯) | | | | | | | 割 合 (%) | | | | | | |
|---------------|---------------------|--------|-----------|--------|--------|--------|-------|---------|-----------|------|------|--------|-------|--|
| | 総 数 | 単 独 | 核 家 族 世 帯 | | | | そ の 他 | 単 独 | 核 家 族 世 帯 | | | | そ の 他 | |
| | | | 総 数 | 夫婦のみ | 夫婦と子 | ひとり親と子 | | | 総 数 | 夫婦のみ | 夫婦と子 | ひとり親と子 | | |
| 総 数 | | | | | | | | | | | | | | |
| 総 数 | 49,142 | 13,734 | 29,079 | 10,541 | 14,252 | 4,286 | 6,329 | 27.9 | 59.2 | 21.4 | 29.0 | 8.7 | 12.9 | |
| 15～19歳 | 408 | 397 | 5 | 2 | 2 | 1 | 6 | 97.2 | 1.3 | 0.6 | 0.5 | 0.2 | 1.5 | |
| 20～24歳 | 1,644 | 1,405 | 171 | 62 | 76 | 33 | 67 | 85.5 | 10.4 | 3.8 | 4.6 | 2.0 | 4.1 | |
| 25～29歳 | 2,373 | 1,225 | 1,035 | 407 | 500 | 128 | 113 | 51.6 | 43.6 | 17.2 | 21.1 | 5.4 | 4.8 | |
| 30～34歳 | 3,360 | 1,016 | 2,158 | 517 | 1,364 | 277 | 187 | 30.2 | 64.2 | 15.4 | 40.6 | 8.2 | 5.6 | |
| 35～39歳 | 4,302 | 1,020 | 2,993 | 522 | 2,035 | 437 | 289 | 23.7 | 69.6 | 12.1 | 47.3 | 10.2 | 6.7 | |
| 40～44歳 | 4,351 | 863 | 3,080 | 445 | 2,101 | 534 | 409 | 19.8 | 70.8 | 10.2 | 48.3 | 12.3 | 9.4 | |
| 45～49歳 | 4,170 | 788 | 2,881 | 451 | 1,852 | 578 | 501 | 18.9 | 69.1 | 10.8 | 44.4 | 13.9 | 12.0 | |
| 50～54歳 | 3,976 | 750 | 2,609 | 537 | 1,574 | 498 | 617 | 18.9 | 65.6 | 13.5 | 39.6 | 12.5 | 15.5 | |
| 55～59歳 | 4,551 | 891 | 2,872 | 915 | 1,524 | 433 | 788 | 19.6 | 63.1 | 20.1 | 33.5 | 9.5 | 17.3 | |
| 60～64歳 | 5,338 | 1,075 | 3,302 | 1,591 | 1,334 | 377 | 960 | 20.1 | 61.9 | 29.8 | 25.0 | 7.1 | 18.0 | |
| 65～69歳 | 4,395 | 941 | 2,712 | 1,638 | 782 | 292 | 743 | 21.4 | 61.7 | 37.3 | 17.8 | 6.6 | 16.9 | |
| 70～74歳 | 3,743 | 964 | 2,148 | 1,436 | 482 | 230 | 631 | 25.8 | 57.4 | 38.4 | 12.9 | 6.1 | 16.9 | |
| 75～79歳 | 3,106 | 981 | 1,653 | 1,123 | 351 | 179 | 472 | 31.6 | 53.2 | 36.2 | 11.3 | 5.8 | 15.2 | |
| 80～84歳 | 2,190 | 858 | 1,005 | 657 | 187 | 161 | 327 | 39.2 | 45.9 | 30.0 | 8.5 | 7.3 | 14.9 | |
| 85歳以上 | 1,234 | 560 | 455 | 239 | 87 | 129 | 219 | 45.4 | 36.9 | 19.3 | 7.1 | 10.5 | 17.7 | |
| 65歳以上 (再掲) | 14,668 | 4,304 | 7,972 | 5,092 | 1,890 | 990 | 2,391 | 29.3 | 54.4 | 34.7 | 12.9 | 6.8 | 16.3 | |
| 男 | | | | | | | | | | | | | | |
| 総 数 | 38,900 | 7,330 | 26,086 | 10,479 | 14,202 | 1,405 | 5,484 | 18.8 | 67.1 | 26.9 | 36.5 | 3.6 | 14.1 | |
| 15～19歳 | 242 | 234 | 5 | 2 | 2 | 0 | 3 | 96.7 | 2.0 | 1.0 | 0.8 | 0.2 | 1.3 | |
| 20～24歳 | 1,081 | 898 | 147 | 61 | 76 | 11 | 36 | 83.0 | 13.6 | 5.6 | 7.0 | 1.0 | 3.4 | |
| 25～29歳 | 1,841 | 821 | 945 | 402 | 498 | 45 | 74 | 44.6 | 51.3 | 21.9 | 27.0 | 2.4 | 4.0 | |
| 30～34歳 | 2,804 | 682 | 1,971 | 512 | 1,359 | 100 | 151 | 24.3 | 70.3 | 18.3 | 48.5 | 3.6 | 5.4 | |
| 35～39歳 | 3,677 | 718 | 2,710 | 517 | 2,028 | 165 | 249 | 19.5 | 73.7 | 14.1 | 55.2 | 4.5 | 6.8 | |
| 40～44歳 | 3,710 | 588 | 2,756 | 440 | 2,094 | 223 | 365 | 15.8 | 74.3 | 11.9 | 56.4 | 6.0 | 9.9 | |
| 45～49歳 | 3,543 | 561 | 2,524 | 446 | 1,844 | 235 | 457 | 15.8 | 71.3 | 12.6 | 52.1 | 6.6 | 12.9 | |
| 50～54歳 | 3,361 | 516 | 2,277 | 532 | 1,568 | 177 | 568 | 15.3 | 67.8 | 15.8 | 46.7 | 5.3 | 16.9 | |
| 55～59歳 | 3,831 | 551 | 2,555 | 909 | 1,519 | 127 | 725 | 14.4 | 66.7 | 23.7 | 39.6 | 3.3 | 18.9 | |
| 60～64歳 | 4,395 | 516 | 3,006 | 1,584 | 1,331 | 91 | 873 | 11.7 | 68.4 | 36.0 | 30.3 | 2.1 | 19.9 | |
| 65～69歳 | 3,487 | 346 | 2,484 | 1,631 | 780 | 72 | 657 | 9.9 | 71.2 | 46.8 | 22.4 | 2.1 | 18.8 | |
| 70～74歳 | 2,775 | 269 | 1,962 | 1,430 | 481 | 51 | 544 | 9.7 | 70.7 | 51.5 | 17.3 | 1.8 | 19.6 | |
| 75～79歳 | 2,134 | 246 | 1,509 | 1,119 | 350 | 39 | 380 | 11.5 | 70.7 | 52.4 | 16.4 | 1.8 | 17.8 | |
| 80～84歳 | 1,330 | 205 | 877 | 655 | 187 | 35 | 248 | 15.4 | 65.9 | 49.3 | 14.1 | 2.6 | 18.6 | |
| 85歳以上 | 690 | 178 | 359 | 238 | 87 | 33 | 153 | 25.9 | 52.0 | 34.5 | 12.6 | 4.8 | 22.1 | |
| 65歳以上 (再掲) | 10,416 | 1,245 | 7,190 | 5,074 | 1,885 | 230 | 1,981 | 12.0 | 69.0 | 48.7 | 18.1 | 2.2 | 19.0 | |
| 女 | | | | | | | | | | | | | | |
| 総 数 | 10,242 | 6,405 | 2,992 | 62 | 50 | 2,881 | 845 | 62.5 | 29.2 | 0.6 | 0.5 | 28.1 | 8.2 | |
| 15～19歳 | 166 | 163 | 1 | 0 | 0 | 1 | 3 | 97.9 | 0.4 | 0.1 | 0.0 | 0.3 | 1.7 | |
| 20～24歳 | 563 | 508 | 24 | 1 | 1 | 23 | 31 | 90.2 | 4.3 | 0.2 | 0.1 | 4.0 | 5.5 | |
| 25～29歳 | 532 | 403 | 90 | 5 | 2 | 83 | 39 | 75.8 | 16.9 | 0.9 | 0.4 | 15.5 | 7.3 | |
| 30～34歳 | 556 | 333 | 187 | 5 | 6 | 176 | 36 | 60.0 | 33.6 | 0.9 | 1.0 | 31.7 | 6.4 | |
| 35～39歳 | 625 | 302 | 284 | 5 | 7 | 272 | 40 | 48.3 | 45.4 | 0.8 | 1.1 | 43.5 | 6.3 | |
| 40～44歳 | 642 | 275 | 323 | 5 | 7 | 311 | 43 | 42.9 | 50.4 | 0.7 | 1.1 | 48.5 | 6.7 | |
| 45～49歳 | 628 | 227 | 356 | 5 | 8 | 343 | 44 | 36.2 | 56.8 | 0.8 | 1.3 | 54.7 | 7.0 | |
| 50～54歳 | 615 | 234 | 332 | 5 | 6 | 321 | 49 | 38.1 | 54.0 | 0.8 | 1.0 | 52.2 | 7.9 | |
| 55～59歳 | 721 | 340 | 317 | 6 | 5 | 306 | 64 | 47.2 | 43.9 | 0.8 | 0.7 | 42.4 | 8.8 | |
| 60～64歳 | 943 | 559 | 297 | 7 | 4 | 286 | 87 | 59.3 | 31.5 | 0.8 | 0.4 | 30.3 | 9.2 | |
| 65～69歳 | 908 | 595 | 228 | 7 | 2 | 220 | 86 | 65.4 | 25.1 | 0.7 | 0.2 | 24.2 | 9.4 | |
| 70～74歳 | 968 | 695 | 186 | 6 | 1 | 179 | 87 | 71.8 | 19.2 | 0.6 | 0.1 | 18.5 | 9.0 | |
| 75～79歳 | 971 | 735 | 144 | 4 | 1 | 140 | 92 | 75.7 | 14.8 | 0.4 | 0.1 | 14.4 | 9.5 | |
| 80～84歳 | 860 | 653 | 128 | 1 | 0 | 126 | 79 | 76.0 | 14.9 | 0.2 | 0.0 | 14.7 | 9.2 | |
| 85歳以上 | 545 | 382 | 96 | 0 | 0 | 96 | 66 | 70.1 | 17.7 | 0.1 | 0.0 | 17.6 | 12.2 | |
| 65歳以上 (再掲) | 4,252 | 3,059 | 782 | 18 | 4 | 760 | 410 | 72.0 | 18.4 | 0.4 | 0.1 | 17.9 | 9.6 | |

注:四捨五入のため合計は必ずしも一致しない。

結果表2 世帯の家族類型・世帯主の男女5歳階級別一般世帯数及び割合(続き)

2015(平成27)年

| 年齢 | 一般世帯数 (1,000世帯) | | | | | | | 割合 (%) | | | | | | |
|---------------|-----------------|--------|--------|--------|--------|--------|-------|--------|-------|------|------|--------|------|--|
| | 総数 | 単独 | 核家族世帯 | | | | その他 | 単独 | 核家族世帯 | | | | その他 | |
| | | | 総数 | 夫婦のみ | 夫婦と子 | ひとり親と子 | | | 総数 | 夫婦のみ | 夫婦と子 | ひとり親と子 | | |
| 総数 | | | | | | | | | | | | | | |
| 総数 | 49,273 | 14,159 | 28,967 | 10,753 | 13,706 | 4,507 | 6,147 | 28.7 | 58.8 | 21.8 | 27.8 | 9.1 | 12.5 | |
| 15~19歳 | 414 | 402 | 6 | 2 | 2 | 1 | 6 | 97.2 | 1.4 | 0.6 | 0.5 | 0.3 | 1.5 | |
| 20~24歳 | 1,505 | 1,287 | 157 | 56 | 69 | 32 | 61 | 85.5 | 10.4 | 3.7 | 4.6 | 2.1 | 4.1 | |
| 25~29歳 | 2,078 | 1,070 | 908 | 358 | 439 | 111 | 99 | 51.5 | 43.7 | 17.2 | 21.2 | 5.3 | 4.8 | |
| 30~34歳 | 2,944 | 887 | 1,893 | 455 | 1,197 | 240 | 163 | 30.1 | 64.3 | 15.5 | 40.7 | 8.2 | 5.5 | |
| 35~39歳 | 3,768 | 860 | 2,655 | 458 | 1,787 | 409 | 253 | 22.8 | 70.4 | 12.2 | 47.4 | 10.9 | 6.7 | |
| 40~44歳 | 4,685 | 1,048 | 3,197 | 442 | 2,148 | 607 | 440 | 22.4 | 68.2 | 9.4 | 45.9 | 13.0 | 9.4 | |
| 45~49歳 | 4,606 | 932 | 3,149 | 512 | 1,990 | 647 | 525 | 20.2 | 68.4 | 11.1 | 43.2 | 14.1 | 11.4 | |
| 50~54歳 | 4,245 | 869 | 2,813 | 637 | 1,627 | 550 | 563 | 20.5 | 66.3 | 15.0 | 38.3 | 13.0 | 13.3 | |
| 55~59歳 | 4,001 | 843 | 2,520 | 822 | 1,279 | 419 | 638 | 21.1 | 63.0 | 20.6 | 32.0 | 10.5 | 15.9 | |
| 60~64歳 | 4,441 | 991 | 2,687 | 1,290 | 1,048 | 349 | 763 | 22.3 | 60.5 | 29.0 | 23.6 | 7.9 | 17.2 | |
| 65~69歳 | 5,053 | 1,136 | 3,054 | 1,858 | 865 | 331 | 863 | 22.5 | 60.4 | 36.8 | 17.1 | 6.5 | 17.1 | |
| 70~74歳 | 4,082 | 1,083 | 2,325 | 1,561 | 514 | 250 | 674 | 26.5 | 57.0 | 38.2 | 12.6 | 6.1 | 16.5 | |
| 75~79歳 | 3,240 | 1,039 | 1,738 | 1,170 | 375 | 193 | 463 | 32.1 | 53.6 | 36.1 | 11.6 | 6.0 | 14.3 | |
| 80~84歳 | 2,509 | 967 | 1,196 | 768 | 231 | 197 | 346 | 38.5 | 47.7 | 30.6 | 9.2 | 7.9 | 13.8 | |
| 85歳以上 | 1,703 | 744 | 669 | 364 | 134 | 171 | 290 | 43.7 | 39.3 | 21.4 | 7.9 | 10.0 | 17.0 | |
| 65歳以上 (再掲) | 16,587 | 4,969 | 8,982 | 5,721 | 2,119 | 1,142 | 2,636 | 30.0 | 54.2 | 34.5 | 12.8 | 6.9 | 15.9 | |
| 男 | | | | | | | | | | | | | | |
| 総数 | 38,708 | 7,543 | 25,883 | 10,692 | 13,655 | 1,537 | 5,282 | 19.5 | 66.9 | 27.6 | 35.3 | 4.0 | 13.6 | |
| 15~19歳 | 246 | 238 | 5 | 2 | 2 | 1 | 3 | 96.7 | 2.0 | 1.0 | 0.8 | 0.2 | 1.3 | |
| 20~24歳 | 989 | 821 | 134 | 55 | 68 | 11 | 33 | 83.1 | 13.6 | 5.5 | 6.9 | 1.1 | 3.4 | |
| 25~29歳 | 1,614 | 719 | 830 | 354 | 437 | 39 | 65 | 44.5 | 51.4 | 21.9 | 27.1 | 2.4 | 4.0 | |
| 30~34歳 | 2,455 | 593 | 1,730 | 451 | 1,193 | 87 | 132 | 24.1 | 70.5 | 18.4 | 48.6 | 3.5 | 5.4 | |
| 35~39歳 | 3,224 | 599 | 2,406 | 454 | 1,781 | 171 | 219 | 18.6 | 74.6 | 14.1 | 55.2 | 5.3 | 6.8 | |
| 40~44歳 | 3,965 | 746 | 2,827 | 437 | 2,141 | 250 | 391 | 18.8 | 71.3 | 11.0 | 54.0 | 6.3 | 9.9 | |
| 45~49歳 | 3,869 | 644 | 2,754 | 507 | 1,981 | 266 | 471 | 16.7 | 71.2 | 13.1 | 51.2 | 6.9 | 12.2 | |
| 50~54歳 | 3,563 | 592 | 2,462 | 631 | 1,620 | 211 | 510 | 16.6 | 69.1 | 17.7 | 45.5 | 5.9 | 14.3 | |
| 55~59歳 | 3,345 | 524 | 2,238 | 817 | 1,273 | 148 | 583 | 15.7 | 66.9 | 24.4 | 38.1 | 4.4 | 17.4 | |
| 60~64歳 | 3,632 | 515 | 2,425 | 1,284 | 1,045 | 96 | 692 | 14.2 | 66.8 | 35.3 | 28.8 | 2.7 | 19.1 | |
| 65~69歳 | 4,021 | 461 | 2,791 | 1,851 | 863 | 77 | 770 | 11.5 | 69.4 | 46.0 | 21.5 | 1.9 | 19.1 | |
| 70~74歳 | 3,031 | 327 | 2,121 | 1,554 | 512 | 54 | 583 | 10.8 | 70.0 | 51.3 | 16.9 | 1.8 | 19.2 | |
| 75~79歳 | 2,224 | 271 | 1,582 | 1,166 | 374 | 41 | 372 | 12.2 | 71.1 | 52.4 | 16.8 | 1.9 | 16.7 | |
| 80~84歳 | 1,541 | 244 | 1,039 | 766 | 231 | 42 | 258 | 15.8 | 67.4 | 49.7 | 15.0 | 2.7 | 16.8 | |
| 85歳以上 | 991 | 250 | 542 | 363 | 134 | 44 | 199 | 25.2 | 54.7 | 36.7 | 13.6 | 4.5 | 20.1 | |
| 65歳以上 (再掲) | 11,808 | 1,553 | 8,074 | 5,701 | 2,114 | 259 | 2,182 | 13.1 | 68.4 | 48.3 | 17.9 | 2.2 | 18.5 | |
| 女 | | | | | | | | | | | | | | |
| 総数 | 10,564 | 6,616 | 3,084 | 61 | 52 | 2,971 | 865 | 62.6 | 29.2 | 0.6 | 0.5 | 28.1 | 8.2 | |
| 15~19歳 | 168 | 164 | 1 | 0 | 0 | 1 | 3 | 97.9 | 0.4 | 0.1 | 0.0 | 0.3 | 1.7 | |
| 20~24歳 | 516 | 465 | 23 | 1 | 0 | 21 | 28 | 90.1 | 4.4 | 0.2 | 0.1 | 4.1 | 5.5 | |
| 25~29歳 | 464 | 352 | 78 | 4 | 2 | 72 | 34 | 75.8 | 16.9 | 0.9 | 0.4 | 15.6 | 7.3 | |
| 30~34歳 | 489 | 295 | 163 | 4 | 5 | 153 | 31 | 60.3 | 33.3 | 0.9 | 1.0 | 31.4 | 6.4 | |
| 35~39歳 | 544 | 261 | 249 | 4 | 6 | 238 | 34 | 48.0 | 45.7 | 0.8 | 1.1 | 43.7 | 6.3 | |
| 40~44歳 | 720 | 302 | 369 | 5 | 8 | 357 | 49 | 41.9 | 51.3 | 0.6 | 1.0 | 49.6 | 6.8 | |
| 45~49歳 | 737 | 288 | 396 | 6 | 8 | 382 | 53 | 39.1 | 53.7 | 0.8 | 1.2 | 51.8 | 7.2 | |
| 50~54歳 | 682 | 277 | 352 | 6 | 7 | 339 | 53 | 40.7 | 51.6 | 0.8 | 1.0 | 49.7 | 7.8 | |
| 55~59歳 | 656 | 319 | 283 | 5 | 6 | 271 | 55 | 48.6 | 43.1 | 0.8 | 0.9 | 41.4 | 8.3 | |
| 60~64歳 | 810 | 477 | 263 | 6 | 4 | 253 | 70 | 58.9 | 32.4 | 0.7 | 0.5 | 31.2 | 8.7 | |
| 65~69歳 | 1,032 | 676 | 264 | 7 | 2 | 254 | 93 | 65.4 | 25.5 | 0.7 | 0.2 | 24.6 | 9.0 | |
| 70~74歳 | 1,051 | 755 | 204 | 7 | 1 | 196 | 91 | 71.9 | 19.4 | 0.6 | 0.1 | 18.7 | 8.7 | |
| 75~79歳 | 1,015 | 768 | 156 | 4 | 1 | 152 | 91 | 75.6 | 15.4 | 0.4 | 0.1 | 14.9 | 9.0 | |
| 80~84歳 | 968 | 723 | 157 | 2 | 0 | 155 | 88 | 74.7 | 16.3 | 0.2 | 0.0 | 16.0 | 9.1 | |
| 85歳以上 | 712 | 495 | 127 | 1 | 0 | 126 | 91 | 69.4 | 17.8 | 0.1 | 0.0 | 17.7 | 12.7 | |
| 65歳以上 (再掲) | 4,779 | 3,417 | 908 | 20 | 5 | 883 | 454 | 71.5 | 19.0 | 0.4 | 0.1 | 18.5 | 9.5 | |

注:四捨五入のため合計は必ずしも一致しない。

結果表2 世帯の家族類型・世帯主の男女5歳階級別一般世帯数及び割合(続き)

2020(平成32)年

| 年齢 | 一般世帯数 (1,000世帯) | | | | | | | 割合 (%) | | | | | |
|---------------|-----------------|--------|--------|--------|--------|--------|-------|--------|-------|------|------|--------|------|
| | 総数 | 単独 | 核家族世帯 | | | | その他 | 単独 | 核家族世帯 | | | | その他 |
| | | | 総数 | 夫婦のみ | 夫婦と子 | ひとり親と子 | | | 総数 | 夫婦のみ | 夫婦と子 | ひとり親と子 | |
| 総数 | 48,853 | 14,531 | 28,357 | 10,694 | 13,043 | 4,620 | 5,966 | 29.7 | 58.0 | 21.9 | 26.7 | 9.5 | 12.2 |
| 15～19歳 | 422 | 410 | 6 | 3 | 2 | 1 | 6 | 97.2 | 1.4 | 0.6 | 0.5 | 0.3 | 1.5 |
| 20～24歳 | 1,524 | 1,305 | 157 | 55 | 68 | 33 | 62 | 85.6 | 10.3 | 3.6 | 4.5 | 2.2 | 4.1 |
| 25～29歳 | 1,906 | 980 | 836 | 328 | 403 | 105 | 91 | 51.4 | 43.9 | 17.2 | 21.1 | 5.5 | 4.8 |
| 30～34歳 | 2,582 | 772 | 1,666 | 403 | 1,056 | 208 | 143 | 29.9 | 64.5 | 15.6 | 40.9 | 8.0 | 5.6 |
| 35～39歳 | 3,299 | 746 | 2,330 | 405 | 1,571 | 354 | 222 | 22.6 | 70.6 | 12.3 | 47.6 | 10.7 | 6.7 |
| 40～44歳 | 4,126 | 881 | 2,857 | 390 | 1,894 | 573 | 388 | 21.4 | 69.2 | 9.4 | 45.9 | 13.9 | 9.4 |
| 45～49歳 | 4,992 | 1,167 | 3,264 | 508 | 2,031 | 725 | 562 | 23.4 | 65.4 | 10.2 | 40.7 | 14.5 | 11.3 |
| 50～54歳 | 4,668 | 1,019 | 3,056 | 704 | 1,743 | 609 | 593 | 21.8 | 65.5 | 15.1 | 37.3 | 13.0 | 12.7 |
| 55～59歳 | 4,260 | 964 | 2,690 | 920 | 1,305 | 465 | 606 | 22.6 | 63.1 | 21.6 | 30.6 | 10.9 | 14.2 |
| 60～64歳 | 3,894 | 921 | 2,346 | 1,134 | 881 | 331 | 627 | 23.7 | 60.3 | 29.1 | 22.6 | 8.5 | 16.1 |
| 65～69歳 | 4,197 | 1,027 | 2,479 | 1,501 | 683 | 296 | 690 | 24.5 | 59.1 | 35.8 | 16.3 | 7.0 | 16.4 |
| 70～74歳 | 4,713 | 1,274 | 2,653 | 1,799 | 574 | 280 | 786 | 27.0 | 56.3 | 38.2 | 12.2 | 5.9 | 16.7 |
| 75～79歳 | 3,546 | 1,155 | 1,892 | 1,279 | 402 | 210 | 500 | 32.6 | 53.3 | 36.1 | 11.3 | 5.9 | 14.1 |
| 80～84歳 | 2,636 | 1,026 | 1,264 | 803 | 248 | 214 | 345 | 38.9 | 48.0 | 30.5 | 9.4 | 8.1 | 13.1 |
| 85歳以上 | 2,088 | 882 | 862 | 464 | 183 | 215 | 344 | 42.2 | 41.3 | 22.2 | 8.8 | 10.3 | 16.5 |
| 65歳以上 (再掲) | 17,180 | 5,365 | 9,150 | 5,845 | 2,090 | 1,215 | 2,665 | 31.2 | 53.3 | 34.0 | 12.2 | 7.1 | 15.5 |
| 男 | | | | | | | | | | | | | |
| 総数 | 38,079 | 7,748 | 25,247 | 10,634 | 12,990 | 1,623 | 5,083 | 20.3 | 66.3 | 27.9 | 34.1 | 4.3 | 13.3 |
| 15～19歳 | 251 | 242 | 5 | 2 | 2 | 1 | 3 | 96.7 | 2.0 | 1.0 | 0.8 | 0.2 | 1.3 |
| 20～24歳 | 1,002 | 835 | 134 | 54 | 68 | 12 | 34 | 83.3 | 13.3 | 5.4 | 6.7 | 1.2 | 3.4 |
| 25～29歳 | 1,479 | 656 | 763 | 324 | 401 | 38 | 59 | 44.4 | 51.6 | 21.9 | 27.1 | 2.6 | 4.0 |
| 30～34歳 | 2,156 | 515 | 1,524 | 399 | 1,051 | 74 | 116 | 23.9 | 70.7 | 18.5 | 48.8 | 3.4 | 5.4 |
| 35～39歳 | 2,823 | 517 | 2,114 | 401 | 1,566 | 147 | 192 | 18.3 | 74.9 | 14.2 | 55.5 | 5.2 | 6.8 |
| 40～44歳 | 3,500 | 621 | 2,533 | 386 | 1,887 | 261 | 346 | 17.7 | 72.4 | 11.0 | 53.9 | 7.5 | 9.9 |
| 45～49歳 | 4,156 | 837 | 2,818 | 502 | 2,022 | 294 | 502 | 20.1 | 67.8 | 12.1 | 48.6 | 7.1 | 12.1 |
| 50～54歳 | 3,881 | 680 | 2,671 | 698 | 1,736 | 237 | 531 | 17.5 | 68.8 | 18.0 | 44.7 | 6.1 | 13.7 |
| 55～59歳 | 3,533 | 597 | 2,389 | 914 | 1,297 | 178 | 547 | 16.9 | 67.6 | 25.9 | 36.7 | 5.0 | 15.5 |
| 60～64歳 | 3,165 | 487 | 2,113 | 1,128 | 877 | 107 | 565 | 15.4 | 66.8 | 35.7 | 27.7 | 3.4 | 17.9 |
| 65～69歳 | 3,316 | 452 | 2,250 | 1,495 | 680 | 74 | 614 | 13.6 | 67.8 | 45.1 | 20.5 | 2.2 | 18.5 |
| 70～74歳 | 3,521 | 416 | 2,419 | 1,791 | 573 | 55 | 686 | 11.8 | 68.7 | 50.9 | 16.3 | 1.6 | 19.5 |
| 75～79歳 | 2,440 | 317 | 1,720 | 1,275 | 401 | 44 | 402 | 13.0 | 70.5 | 52.3 | 16.4 | 1.8 | 16.5 |
| 80～84歳 | 1,616 | 267 | 1,094 | 801 | 248 | 46 | 255 | 16.5 | 67.7 | 49.6 | 15.3 | 2.8 | 15.8 |
| 85歳以上 | 1,240 | 308 | 701 | 463 | 183 | 55 | 231 | 24.8 | 56.5 | 37.4 | 14.7 | 4.4 | 18.6 |
| 65歳以上 (再掲) | 12,132 | 1,761 | 8,183 | 5,825 | 2,084 | 274 | 2,188 | 14.5 | 67.5 | 48.0 | 17.2 | 2.3 | 18.0 |
| 女 | | | | | | | | | | | | | |
| 総数 | 10,775 | 6,782 | 3,109 | 60 | 53 | 2,997 | 883 | 62.9 | 28.9 | 0.6 | 0.5 | 27.8 | 8.2 |
| 15～19歳 | 171 | 168 | 1 | 0 | 0 | 1 | 3 | 97.9 | 0.5 | 0.1 | 0.0 | 0.4 | 1.7 |
| 20～24歳 | 522 | 470 | 23 | 1 | 0 | 22 | 28 | 90.1 | 4.5 | 0.2 | 0.1 | 4.1 | 5.5 |
| 25～29歳 | 427 | 323 | 72 | 4 | 2 | 67 | 31 | 75.7 | 17.0 | 0.9 | 0.5 | 15.6 | 7.3 |
| 30～34歳 | 426 | 257 | 142 | 4 | 4 | 134 | 27 | 60.3 | 33.3 | 0.9 | 1.0 | 31.4 | 6.4 |
| 35～39歳 | 476 | 229 | 216 | 4 | 5 | 207 | 30 | 48.3 | 45.4 | 0.8 | 1.1 | 43.5 | 6.3 |
| 40～44歳 | 626 | 260 | 323 | 4 | 7 | 312 | 42 | 41.6 | 51.7 | 0.6 | 1.2 | 49.9 | 6.7 |
| 45～49歳 | 836 | 330 | 446 | 6 | 9 | 431 | 60 | 39.4 | 53.3 | 0.7 | 1.1 | 51.6 | 7.2 |
| 50～54歳 | 787 | 339 | 385 | 6 | 7 | 371 | 63 | 43.1 | 48.9 | 0.8 | 0.9 | 47.2 | 8.0 |
| 55～59歳 | 728 | 367 | 301 | 6 | 8 | 287 | 60 | 50.5 | 41.3 | 0.8 | 1.0 | 39.5 | 8.2 |
| 60～64歳 | 729 | 434 | 234 | 5 | 4 | 224 | 61 | 59.5 | 32.0 | 0.7 | 0.6 | 30.7 | 8.4 |
| 65～69歳 | 881 | 575 | 230 | 6 | 2 | 222 | 76 | 65.3 | 26.1 | 0.7 | 0.3 | 25.1 | 8.7 |
| 70～74歳 | 1,192 | 858 | 234 | 7 | 2 | 225 | 100 | 72.0 | 19.6 | 0.6 | 0.1 | 18.9 | 8.4 |
| 75～79歳 | 1,107 | 837 | 172 | 4 | 1 | 167 | 97 | 75.7 | 15.5 | 0.4 | 0.1 | 15.1 | 8.8 |
| 80～84歳 | 1,020 | 760 | 170 | 2 | 0 | 168 | 90 | 74.5 | 16.7 | 0.2 | 0.0 | 16.5 | 8.8 |
| 85歳以上 | 849 | 575 | 161 | 1 | 0 | 160 | 113 | 67.7 | 19.0 | 0.1 | 0.0 | 18.9 | 13.3 |
| 65歳以上 (再掲) | 5,048 | 3,605 | 967 | 20 | 5 | 941 | 477 | 71.4 | 19.1 | 0.4 | 0.1 | 18.6 | 9.4 |

注:四捨五入のため合計は必ずしも一致しない。

結果表3 世帯の家族類型・世帯主の男女年齢5歳階級別一般世帯数及び割合[参考推計:世帯内地位分布一定]

2000(平成12)年

| 年 齢 | 一 般 世 帯 数 (1,000世帯) | | | | | | | 割 合 (%) | | | | | | |
|---------------|---------------------|--------|-----------|-------|--------|--------|-------|---------|-----------|------|------|--------|-------|--|
| | 総 数 | 単 独 | 核 家 族 世 帯 | | | | そ の 他 | 単 独 | 核 家 族 世 帯 | | | | そ の 他 | |
| | | | 総 数 | 夫婦のみ | 夫婦と子 | ひとり親と子 | | | 総 数 | 夫婦のみ | 夫婦と子 | ひとり親と子 | | |
| 総 数 | | | | | | | | | | | | | | |
| 総 数 | 45,953 | 11,555 | 27,050 | 8,485 | 15,356 | 3,208 | 7,348 | 25.1 | 58.9 | 18.5 | 33.4 | 7.0 | 16.0 | |
| 15～19歳 | 511 | 497 | 7 | 3 | 2 | 1 | 8 | 97.2 | 1.3 | 0.6 | 0.5 | 0.2 | 1.5 | |
| 20～24歳 | 2,190 | 1,865 | 241 | 99 | 119 | 23 | 84 | 85.2 | 11.0 | 4.5 | 5.4 | 1.0 | 3.8 | |
| 25～29歳 | 3,252 | 1,720 | 1,397 | 560 | 740 | 97 | 136 | 52.9 | 43.0 | 17.2 | 22.7 | 3.0 | 4.2 | |
| 30～34歳 | 3,396 | 936 | 2,261 | 525 | 1,564 | 172 | 199 | 27.6 | 66.6 | 15.5 | 46.1 | 5.1 | 5.9 | |
| 35～39歳 | 3,384 | 594 | 2,423 | 287 | 1,892 | 244 | 368 | 17.5 | 71.6 | 8.5 | 55.9 | 7.2 | 10.9 | |
| 40～44歳 | 3,580 | 533 | 2,483 | 204 | 1,926 | 352 | 564 | 14.9 | 69.3 | 5.7 | 53.8 | 9.8 | 15.8 | |
| 45～49歳 | 4,517 | 638 | 3,051 | 302 | 2,263 | 485 | 827 | 14.1 | 67.5 | 6.7 | 50.1 | 10.7 | 18.3 | |
| 50～54歳 | 5,654 | 786 | 3,835 | 662 | 2,635 | 537 | 1,033 | 13.9 | 67.8 | 11.7 | 46.6 | 9.5 | 18.3 | |
| 55～59歳 | 4,795 | 694 | 3,183 | 972 | 1,833 | 378 | 918 | 14.5 | 66.4 | 20.3 | 38.2 | 7.9 | 19.1 | |
| 60～64歳 | 4,247 | 682 | 2,687 | 1,300 | 1,118 | 268 | 879 | 16.1 | 63.3 | 30.6 | 26.3 | 6.3 | 20.7 | |
| 65～69歳 | 3,855 | 746 | 2,249 | 1,410 | 635 | 203 | 860 | 19.4 | 58.3 | 36.6 | 16.5 | 5.3 | 22.3 | |
| 70～74歳 | 3,091 | 736 | 1,661 | 1,132 | 360 | 169 | 693 | 23.8 | 53.8 | 36.6 | 11.6 | 5.5 | 22.4 | |
| 75～79歳 | 1,914 | 581 | 911 | 615 | 167 | 129 | 422 | 30.4 | 47.6 | 32.1 | 8.7 | 6.7 | 22.0 | |
| 80～84歳 | 1,003 | 340 | 436 | 283 | 70 | 83 | 227 | 33.9 | 43.5 | 28.2 | 7.0 | 8.3 | 22.6 | |
| 85歳以上 | 564 | 206 | 226 | 129 | 31 | 66 | 131 | 36.6 | 40.2 | 22.9 | 5.5 | 11.8 | 23.2 | |
| 65歳以上 (再掲) | 10,426 | 2,610 | 5,483 | 3,570 | 1,263 | 650 | 2,333 | 25.0 | 52.6 | 34.2 | 12.1 | 6.2 | 22.4 | |
| 男 | | | | | | | | | | | | | | |
| 総 数 | 37,475 | 6,266 | 24,663 | 8,433 | 15,313 | 917 | 6,545 | 16.7 | 65.8 | 22.5 | 40.9 | 2.4 | 17.5 | |
| 15～19歳 | 303 | 293 | 6 | 3 | 2 | 0 | 4 | 96.7 | 1.9 | 1.0 | 0.8 | 0.2 | 1.3 | |
| 20～24歳 | 1,468 | 1,199 | 224 | 97 | 118 | 9 | 45 | 81.7 | 15.2 | 6.6 | 8.1 | 0.6 | 3.1 | |
| 25～29歳 | 2,642 | 1,221 | 1,324 | 554 | 736 | 34 | 96 | 46.2 | 50.1 | 21.0 | 27.9 | 1.3 | 3.6 | |
| 30～34歳 | 2,992 | 681 | 2,134 | 520 | 1,558 | 56 | 177 | 22.7 | 71.3 | 17.4 | 52.1 | 1.9 | 5.9 | |
| 35～39歳 | 3,029 | 436 | 2,248 | 284 | 1,886 | 78 | 345 | 14.4 | 74.2 | 9.4 | 62.3 | 2.6 | 11.4 | |
| 40～44歳 | 3,154 | 395 | 2,229 | 202 | 1,920 | 106 | 530 | 12.5 | 70.7 | 6.4 | 60.9 | 3.4 | 16.8 | |
| 45～49歳 | 3,910 | 441 | 2,697 | 299 | 2,257 | 141 | 772 | 11.3 | 69.0 | 7.6 | 57.7 | 3.6 | 19.7 | |
| 50～54歳 | 4,863 | 473 | 3,438 | 656 | 2,629 | 153 | 952 | 9.7 | 70.7 | 13.5 | 54.1 | 3.1 | 19.6 | |
| 55～59歳 | 4,068 | 331 | 2,900 | 966 | 1,829 | 105 | 837 | 8.1 | 71.3 | 23.7 | 45.0 | 2.6 | 20.6 | |
| 60～64歳 | 3,516 | 239 | 2,483 | 1,294 | 1,116 | 73 | 794 | 6.8 | 70.6 | 36.8 | 31.7 | 2.1 | 22.6 | |
| 65～69歳 | 3,056 | 199 | 2,092 | 1,405 | 634 | 53 | 765 | 6.5 | 68.5 | 46.0 | 20.7 | 1.7 | 25.0 | |
| 70～74歳 | 2,281 | 152 | 1,529 | 1,128 | 359 | 42 | 599 | 6.7 | 67.1 | 49.5 | 15.7 | 1.8 | 26.3 | |
| 75～79歳 | 1,249 | 97 | 808 | 613 | 167 | 28 | 344 | 7.8 | 64.6 | 49.0 | 13.4 | 2.2 | 27.6 | |
| 80～84歳 | 615 | 62 | 372 | 283 | 70 | 20 | 181 | 10.1 | 60.5 | 45.9 | 11.4 | 3.2 | 29.5 | |
| 85歳以上 | 330 | 48 | 179 | 129 | 31 | 19 | 103 | 14.6 | 54.1 | 39.1 | 9.3 | 5.7 | 31.3 | |
| 65歳以上 (再掲) | 7,531 | 559 | 4,980 | 3,558 | 1,260 | 162 | 1,993 | 7.4 | 66.1 | 47.2 | 16.7 | 2.1 | 26.5 | |
| 女 | | | | | | | | | | | | | | |
| 総 数 | 8,478 | 5,289 | 2,387 | 52 | 43 | 2,291 | 803 | 62.4 | 28.2 | 0.6 | 0.5 | 27.0 | 9.5 | |
| 15～19歳 | 208 | 204 | 1 | 0 | 0 | 1 | 3 | 98.0 | 0.4 | 0.1 | 0.0 | 0.3 | 1.7 | |
| 20～24歳 | 722 | 667 | 17 | 2 | 1 | 14 | 38 | 92.4 | 2.4 | 0.3 | 0.1 | 2.0 | 5.3 | |
| 25～29歳 | 611 | 498 | 73 | 6 | 3 | 63 | 39 | 81.6 | 12.0 | 1.0 | 0.6 | 10.4 | 6.4 | |
| 30～34歳 | 404 | 255 | 127 | 5 | 6 | 116 | 22 | 63.2 | 31.3 | 1.3 | 1.5 | 28.6 | 5.5 | |
| 35～39歳 | 356 | 158 | 175 | 3 | 6 | 166 | 23 | 44.4 | 49.2 | 0.8 | 1.7 | 46.7 | 6.4 | |
| 40～44歳 | 426 | 139 | 254 | 2 | 6 | 246 | 34 | 32.5 | 59.5 | 0.5 | 1.3 | 57.7 | 8.0 | |
| 45～49歳 | 607 | 197 | 354 | 3 | 6 | 344 | 56 | 32.5 | 58.3 | 0.6 | 1.0 | 56.7 | 9.2 | |
| 50～54歳 | 791 | 313 | 397 | 6 | 6 | 385 | 82 | 39.5 | 50.2 | 0.7 | 0.8 | 48.6 | 10.3 | |
| 55～59歳 | 727 | 363 | 283 | 6 | 4 | 273 | 80 | 50.0 | 38.9 | 0.9 | 0.5 | 37.5 | 11.1 | |
| 60～64歳 | 732 | 443 | 204 | 6 | 2 | 195 | 85 | 60.6 | 27.8 | 0.8 | 0.3 | 26.7 | 11.6 | |
| 65～69歳 | 799 | 547 | 157 | 6 | 1 | 150 | 95 | 68.5 | 19.6 | 0.7 | 0.2 | 18.7 | 11.9 | |
| 70～74歳 | 810 | 584 | 132 | 4 | 1 | 127 | 94 | 72.1 | 16.3 | 0.5 | 0.1 | 15.7 | 11.7 | |
| 75～79歳 | 664 | 484 | 103 | 2 | 0 | 101 | 77 | 72.8 | 15.5 | 0.3 | 0.1 | 15.2 | 11.6 | |
| 80～84歳 | 388 | 278 | 64 | 1 | 0 | 63 | 46 | 71.7 | 16.5 | 0.2 | 0.0 | 16.3 | 11.8 | |
| 85歳以上 | 234 | 158 | 48 | 0 | 0 | 48 | 28 | 67.7 | 20.5 | 0.1 | 0.0 | 20.4 | 11.9 | |
| 65歳以上 (再掲) | 2,895 | 2,051 | 503 | 12 | 3 | 488 | 341 | 70.9 | 17.4 | 0.4 | 0.1 | 16.9 | 11.8 | |

注:四捨五入のため合計は必ずしも一致しない。

結果表3 世帯の家族類型・世帯主の男女年齢5歳階級別一般世帯数及び割合〔参考推計:世帯内地位分布一定〕(続き)

2005(平成17)年

| 年 齢 | 一 般 世 帯 数 (1,000世帯) | | | | | | | 割 合 (%) | | | | | | |
|---------------|---------------------|--------|-----------|-------|--------|--------|-------|---------|-----------|------|------|--------|-------|--|
| | 総 数 | 単 独 | 核 家 族 世 帯 | | | | そ の 他 | 単 独 | 核 家 族 世 帯 | | | | そ の 他 | |
| | | | 総 数 | 夫婦のみ | 夫婦と子 | ひとり親と子 | | | 総 数 | 夫婦のみ | 夫婦と子 | ひとり親と子 | | |
| 総 数 | | | | | | | | | | | | | | |
| 総 数 | 47,246 | 11,546 | 27,988 | 9,172 | 15,542 | 3,273 | 7,712 | 24.4 | 59.2 | 19.4 | 32.9 | 6.9 | 16.3 | |
| 15～19歳 | 447 | 434 | 6 | 3 | 2 | 1 | 7 | 97.2 | 1.3 | 0.6 | 0.5 | 0.2 | 1.5 | |
| 20～24歳 | 1,912 | 1,629 | 210 | 86 | 104 | 20 | 73 | 85.2 | 11.0 | 4.5 | 5.4 | 1.0 | 3.8 | |
| 25～29歳 | 2,813 | 1,485 | 1,210 | 485 | 641 | 84 | 117 | 52.8 | 43.0 | 17.3 | 22.8 | 3.0 | 4.2 | |
| 30～34歳 | 3,840 | 1,057 | 2,559 | 595 | 1,771 | 193 | 225 | 27.5 | 66.6 | 15.5 | 46.1 | 5.0 | 5.9 | |
| 35～39歳 | 3,660 | 642 | 2,621 | 310 | 2,047 | 264 | 398 | 17.5 | 71.6 | 8.5 | 55.9 | 7.2 | 10.9 | |
| 40～44歳 | 3,717 | 553 | 2,578 | 212 | 2,001 | 365 | 586 | 14.9 | 69.3 | 5.7 | 53.8 | 9.8 | 15.8 | |
| 45～49歳 | 3,908 | 552 | 2,640 | 262 | 1,959 | 419 | 716 | 14.1 | 67.5 | 6.7 | 50.1 | 10.7 | 18.3 | |
| 50～54歳 | 4,745 | 660 | 3,218 | 555 | 2,211 | 452 | 867 | 13.9 | 67.8 | 11.7 | 46.6 | 9.5 | 18.3 | |
| 55～59歳 | 5,652 | 814 | 3,755 | 1,148 | 2,165 | 442 | 1,083 | 14.4 | 66.4 | 20.3 | 38.3 | 7.8 | 19.2 | |
| 60～64歳 | 4,658 | 748 | 2,946 | 1,426 | 1,226 | 294 | 964 | 16.1 | 63.3 | 30.6 | 26.3 | 6.3 | 20.7 | |
| 65～69歳 | 3,973 | 768 | 2,318 | 1,455 | 655 | 209 | 887 | 19.3 | 58.4 | 36.6 | 16.5 | 5.3 | 22.3 | |
| 70～74歳 | 3,449 | 815 | 1,859 | 1,268 | 403 | 187 | 775 | 23.6 | 53.9 | 36.8 | 11.7 | 5.4 | 22.5 | |
| 75～79歳 | 2,505 | 704 | 1,235 | 847 | 231 | 157 | 566 | 28.1 | 49.3 | 33.8 | 9.2 | 6.3 | 22.6 | |
| 80～84歳 | 1,281 | 428 | 562 | 367 | 91 | 104 | 292 | 33.4 | 43.8 | 28.6 | 7.1 | 8.1 | 22.8 | |
| 85歳以上 | 687 | 258 | 272 | 153 | 36 | 83 | 157 | 37.5 | 39.6 | 22.3 | 5.3 | 12.0 | 22.9 | |
| 65歳以上 (再掲) | 11,895 | 2,972 | 6,246 | 4,090 | 1,416 | 740 | 2,677 | 25.0 | 52.5 | 34.4 | 11.9 | 6.2 | 22.5 | |
| 男 | | | | | | | | | | | | | | |
| 総 数 | 38,516 | 6,091 | 25,556 | 9,119 | 15,499 | 938 | 6,868 | 15.8 | 66.4 | 23.7 | 40.2 | 2.4 | 17.8 | |
| 15～19歳 | 265 | 256 | 5 | 3 | 2 | 0 | 4 | 96.7 | 1.9 | 1.0 | 0.8 | 0.2 | 1.3 | |
| 20～24歳 | 1,281 | 1,046 | 195 | 84 | 103 | 8 | 40 | 81.7 | 15.2 | 6.6 | 8.1 | 0.6 | 3.1 | |
| 25～29歳 | 2,290 | 1,059 | 1,148 | 480 | 638 | 30 | 83 | 46.2 | 50.1 | 21.0 | 27.9 | 1.3 | 3.6 | |
| 30～34歳 | 3,388 | 771 | 2,417 | 589 | 1,764 | 63 | 200 | 22.7 | 71.3 | 17.4 | 52.1 | 1.9 | 5.9 | |
| 35～39歳 | 3,276 | 471 | 2,432 | 307 | 2,040 | 84 | 373 | 14.4 | 74.2 | 9.4 | 62.3 | 2.6 | 11.4 | |
| 40～44歳 | 3,276 | 410 | 2,315 | 210 | 1,995 | 110 | 551 | 12.5 | 70.7 | 6.4 | 60.9 | 3.4 | 16.8 | |
| 45～49歳 | 3,384 | 382 | 2,335 | 259 | 1,954 | 122 | 668 | 11.3 | 69.0 | 7.6 | 57.7 | 3.6 | 19.7 | |
| 50～54歳 | 4,079 | 397 | 2,884 | 550 | 2,205 | 128 | 798 | 9.7 | 70.7 | 13.5 | 54.1 | 3.1 | 19.6 | |
| 55～59歳 | 4,806 | 391 | 3,426 | 1,141 | 2,161 | 124 | 989 | 8.1 | 71.3 | 23.7 | 45.0 | 2.6 | 20.6 | |
| 60～64歳 | 3,856 | 262 | 2,723 | 1,420 | 1,224 | 80 | 871 | 6.8 | 70.6 | 36.8 | 31.7 | 2.1 | 22.6 | |
| 65～69歳 | 3,151 | 205 | 2,157 | 1,449 | 654 | 55 | 789 | 6.5 | 68.5 | 46.0 | 20.7 | 1.7 | 25.0 | |
| 70～74歳 | 2,554 | 171 | 1,713 | 1,264 | 402 | 47 | 671 | 6.7 | 67.1 | 49.5 | 15.7 | 1.8 | 26.3 | |
| 75～79歳 | 1,723 | 134 | 1,114 | 845 | 230 | 39 | 475 | 7.8 | 64.6 | 49.0 | 13.4 | 2.2 | 27.6 | |
| 80～84歳 | 797 | 80 | 482 | 366 | 90 | 25 | 235 | 10.1 | 60.5 | 45.9 | 11.4 | 3.2 | 29.5 | |
| 85歳以上 | 390 | 57 | 211 | 153 | 36 | 22 | 122 | 14.6 | 54.1 | 39.1 | 9.3 | 5.7 | 31.3 | |
| 65歳以上 (再掲) | 8,616 | 647 | 5,677 | 4,076 | 1,413 | 188 | 2,291 | 7.5 | 65.9 | 47.3 | 16.4 | 2.2 | 26.6 | |
| 女 | | | | | | | | | | | | | | |
| 総 数 | 8,730 | 5,455 | 2,431 | 53 | 43 | 2,335 | 843 | 62.5 | 27.9 | 0.6 | 0.5 | 26.7 | 9.7 | |
| 15～19歳 | 182 | 178 | 1 | 0 | 0 | 1 | 3 | 98.0 | 0.4 | 0.1 | 0.0 | 0.3 | 1.7 | |
| 20～24歳 | 631 | 583 | 15 | 2 | 1 | 12 | 33 | 92.4 | 2.4 | 0.3 | 0.1 | 2.0 | 5.3 | |
| 25～29歳 | 523 | 427 | 63 | 5 | 3 | 54 | 34 | 81.6 | 12.0 | 1.0 | 0.6 | 10.4 | 6.4 | |
| 30～34歳 | 452 | 286 | 142 | 6 | 7 | 129 | 25 | 63.2 | 31.3 | 1.3 | 1.5 | 28.6 | 5.5 | |
| 35～39歳 | 384 | 171 | 189 | 3 | 7 | 180 | 24 | 44.4 | 49.2 | 0.8 | 1.7 | 46.7 | 6.4 | |
| 40～44歳 | 441 | 143 | 262 | 2 | 6 | 254 | 35 | 32.5 | 59.5 | 0.5 | 1.3 | 57.7 | 8.0 | |
| 45～49歳 | 524 | 170 | 305 | 3 | 5 | 297 | 48 | 32.5 | 58.3 | 0.6 | 1.0 | 56.7 | 9.2 | |
| 50～54歳 | 666 | 263 | 334 | 5 | 5 | 324 | 69 | 39.5 | 50.2 | 0.7 | 0.8 | 48.6 | 10.3 | |
| 55～59歳 | 846 | 423 | 329 | 7 | 5 | 317 | 94 | 50.0 | 38.9 | 0.9 | 0.5 | 37.5 | 11.1 | |
| 60～64歳 | 802 | 486 | 223 | 7 | 2 | 214 | 93 | 60.6 | 27.8 | 0.8 | 0.3 | 26.7 | 11.6 | |
| 65～69歳 | 821 | 563 | 161 | 6 | 1 | 154 | 98 | 68.5 | 19.6 | 0.7 | 0.2 | 18.7 | 11.9 | |
| 70～74歳 | 895 | 645 | 146 | 4 | 1 | 140 | 104 | 72.1 | 16.3 | 0.5 | 0.1 | 15.7 | 11.7 | |
| 75～79歳 | 782 | 570 | 121 | 2 | 0 | 119 | 91 | 72.8 | 15.5 | 0.3 | 0.1 | 15.2 | 11.6 | |
| 80～84歳 | 484 | 347 | 80 | 1 | 0 | 79 | 57 | 71.7 | 16.5 | 0.2 | 0.0 | 16.3 | 11.8 | |
| 85歳以上 | 296 | 201 | 61 | 0 | 0 | 60 | 35 | 67.7 | 20.5 | 0.1 | 0.0 | 20.4 | 11.9 | |
| 65歳以上 (再掲) | 3,279 | 2,325 | 569 | 14 | 3 | 552 | 386 | 70.9 | 17.3 | 0.4 | 0.1 | 16.8 | 11.8 | |

注:四捨五入のため合計は必ずしも一致しない。

結果表3 世帯の家族類型・世帯主の男女年齢5歳階級別一般世帯数及び割合[参考推計:世帯内地位分布一定](続き)

2010(平成22)年

| 年 齢 | 一 般 世 帯 数 (1,000世帯) | | | | | | | 割 合 (%) | | | | | | |
|---------------|---------------------|--------|-----------|-------|--------|--------|-------|---------|-----------|------|------|--------|-------|--|
| | 総 数 | 単 独 | 核 家 族 世 帯 | | | | そ の 他 | 単 独 | 核 家 族 世 帯 | | | | そ の 他 | |
| | | | 総 数 | 夫婦のみ | 夫婦と子 | ひとり親と子 | | | 総 数 | 夫婦のみ | 夫婦と子 | ひとり親と子 | | |
| 総 数 | | | | | | | | | | | | | | |
| 総 数 | 47,724 | 11,377 | 28,348 | 9,572 | 15,456 | 3,320 | 8,000 | 23.8 | 59.4 | 20.1 | 32.4 | 7.0 | 16.8 | |
| 15～19歳 | 408 | 397 | 5 | 2 | 2 | 1 | 6 | 97.2 | 1.3 | 0.6 | 0.5 | 0.2 | 1.5 | |
| 20～24歳 | 1,673 | 1,425 | 184 | 75 | 91 | 18 | 64 | 85.2 | 11.0 | 4.5 | 5.4 | 1.0 | 3.8 | |
| 25～29歳 | 2,456 | 1,297 | 1,056 | 424 | 560 | 73 | 102 | 52.8 | 43.0 | 17.3 | 22.8 | 3.0 | 4.2 | |
| 30～34歳 | 3,325 | 913 | 2,217 | 516 | 1,535 | 166 | 195 | 27.5 | 66.7 | 15.5 | 46.2 | 5.0 | 5.9 | |
| 35～39歳 | 4,140 | 725 | 2,966 | 351 | 2,318 | 297 | 450 | 17.5 | 71.6 | 8.5 | 56.0 | 7.2 | 10.9 | |
| 40～44歳 | 4,021 | 599 | 2,788 | 230 | 2,164 | 394 | 634 | 14.9 | 69.3 | 5.7 | 53.8 | 9.8 | 15.8 | |
| 45～49歳 | 4,058 | 573 | 2,742 | 272 | 2,036 | 434 | 744 | 14.1 | 67.6 | 6.7 | 50.2 | 10.7 | 18.3 | |
| 50～54歳 | 4,108 | 571 | 2,786 | 481 | 1,915 | 390 | 751 | 13.9 | 67.8 | 11.7 | 46.6 | 9.5 | 18.3 | |
| 55～59歳 | 4,742 | 684 | 3,150 | 963 | 1,816 | 371 | 908 | 14.4 | 66.4 | 20.3 | 38.3 | 7.8 | 19.2 | |
| 60～64歳 | 5,497 | 876 | 3,482 | 1,688 | 1,451 | 344 | 1,139 | 15.9 | 63.4 | 30.7 | 26.4 | 6.3 | 20.7 | |
| 65～69歳 | 4,363 | 843 | 2,546 | 1,598 | 719 | 229 | 974 | 19.3 | 58.4 | 36.6 | 16.5 | 5.3 | 22.3 | |
| 70～74歳 | 3,564 | 840 | 1,922 | 1,312 | 417 | 193 | 801 | 23.6 | 53.9 | 36.8 | 11.7 | 5.4 | 22.5 | |
| 75～79歳 | 2,808 | 783 | 1,389 | 954 | 260 | 175 | 636 | 27.9 | 49.5 | 34.0 | 9.3 | 6.2 | 22.7 | |
| 80～84歳 | 1,680 | 523 | 764 | 509 | 126 | 129 | 394 | 31.1 | 45.5 | 30.3 | 7.5 | 7.7 | 23.4 | |
| 85歳以上 | 881 | 329 | 350 | 198 | 47 | 105 | 202 | 37.3 | 39.7 | 22.5 | 5.3 | 12.0 | 23.0 | |
| 65歳以上 (再掲) | 13,296 | 3,318 | 6,971 | 4,571 | 1,569 | 832 | 3,007 | 25.0 | 52.4 | 34.4 | 11.8 | 6.3 | 22.6 | |
| 男 | | | | | | | | | | | | | | |
| 総 数 | 38,851 | 5,835 | 25,889 | 9,519 | 15,414 | 956 | 7,127 | 15.0 | 66.6 | 24.5 | 39.7 | 2.5 | 18.3 | |
| 15～19歳 | 242 | 234 | 5 | 2 | 2 | 0 | 3 | 96.7 | 1.9 | 1.0 | 0.8 | 0.2 | 1.3 | |
| 20～24歳 | 1,121 | 916 | 171 | 74 | 91 | 7 | 35 | 81.7 | 15.2 | 6.6 | 8.1 | 0.6 | 3.1 | |
| 25～29歳 | 1,998 | 924 | 1,002 | 419 | 557 | 26 | 73 | 46.2 | 50.1 | 21.0 | 27.9 | 1.3 | 3.6 | |
| 30～34歳 | 2,937 | 668 | 2,095 | 511 | 1,529 | 55 | 174 | 22.7 | 71.3 | 17.4 | 52.1 | 1.9 | 5.9 | |
| 35～39歳 | 3,710 | 534 | 2,754 | 348 | 2,311 | 96 | 423 | 14.4 | 74.2 | 9.4 | 62.3 | 2.6 | 11.4 | |
| 40～44歳 | 3,544 | 444 | 2,505 | 227 | 2,158 | 119 | 596 | 12.5 | 70.7 | 6.4 | 60.9 | 3.4 | 16.8 | |
| 45～49歳 | 3,517 | 397 | 2,426 | 269 | 2,030 | 127 | 694 | 11.3 | 69.0 | 7.6 | 57.7 | 3.6 | 19.7 | |
| 50～54歳 | 3,533 | 344 | 2,498 | 477 | 1,910 | 111 | 691 | 9.7 | 70.7 | 13.5 | 54.1 | 3.1 | 19.6 | |
| 55～59歳 | 4,030 | 328 | 2,873 | 957 | 1,812 | 104 | 830 | 8.1 | 71.3 | 23.7 | 45.0 | 2.6 | 20.6 | |
| 60～64歳 | 4,562 | 310 | 3,222 | 1,680 | 1,448 | 95 | 1,030 | 6.8 | 70.6 | 36.8 | 31.7 | 2.1 | 22.6 | |
| 65～69歳 | 3,461 | 226 | 2,370 | 1,591 | 718 | 60 | 866 | 6.5 | 68.5 | 46.0 | 20.7 | 1.7 | 25.0 | |
| 70～74歳 | 2,642 | 176 | 1,772 | 1,307 | 416 | 49 | 694 | 6.7 | 67.1 | 49.5 | 15.7 | 1.8 | 26.3 | |
| 75～79歳 | 1,941 | 151 | 1,254 | 952 | 259 | 43 | 535 | 7.8 | 64.6 | 49.0 | 13.4 | 2.2 | 27.6 | |
| 80～84歳 | 1,106 | 111 | 669 | 508 | 126 | 35 | 326 | 10.1 | 60.5 | 45.9 | 11.4 | 3.2 | 29.5 | |
| 85歳以上 | 505 | 74 | 273 | 198 | 47 | 29 | 158 | 14.6 | 54.1 | 39.1 | 9.3 | 5.7 | 31.3 | |
| 65歳以上 (再掲) | 9,655 | 738 | 6,338 | 4,556 | 1,566 | 216 | 2,579 | 7.6 | 65.6 | 47.2 | 16.2 | 2.2 | 26.7 | |
| 女 | | | | | | | | | | | | | | |
| 総 数 | 8,873 | 5,541 | 2,459 | 53 | 43 | 2,364 | 872 | 62.5 | 27.7 | 0.6 | 0.5 | 26.6 | 9.8 | |
| 15～19歳 | 166 | 163 | 1 | 0 | 0 | 0 | 3 | 98.0 | 0.4 | 0.1 | 0.0 | 0.3 | 1.7 | |
| 20～24歳 | 552 | 510 | 13 | 2 | 1 | 11 | 29 | 92.4 | 2.4 | 0.3 | 0.1 | 2.0 | 5.3 | |
| 25～29歳 | 457 | 373 | 55 | 5 | 3 | 47 | 29 | 81.6 | 12.0 | 1.0 | 0.6 | 10.4 | 6.4 | |
| 30～34歳 | 388 | 245 | 121 | 5 | 6 | 111 | 21 | 63.2 | 31.3 | 1.3 | 1.5 | 28.6 | 5.5 | |
| 35～39歳 | 430 | 191 | 211 | 3 | 7 | 201 | 27 | 44.4 | 49.2 | 0.8 | 1.7 | 46.7 | 6.4 | |
| 40～44歳 | 476 | 155 | 283 | 2 | 6 | 275 | 38 | 32.5 | 59.5 | 0.5 | 1.3 | 57.7 | 8.0 | |
| 45～49歳 | 542 | 176 | 316 | 3 | 6 | 307 | 50 | 32.5 | 58.3 | 0.6 | 1.0 | 56.7 | 9.2 | |
| 50～54歳 | 575 | 227 | 288 | 4 | 5 | 280 | 59 | 39.5 | 50.2 | 0.7 | 0.8 | 48.6 | 10.3 | |
| 55～59歳 | 712 | 356 | 277 | 6 | 4 | 267 | 79 | 50.0 | 38.9 | 0.9 | 0.5 | 37.5 | 11.1 | |
| 60～64歳 | 935 | 566 | 260 | 8 | 3 | 249 | 108 | 60.6 | 27.8 | 0.8 | 0.3 | 26.7 | 11.6 | |
| 65～69歳 | 902 | 618 | 177 | 6 | 2 | 169 | 108 | 68.5 | 19.6 | 0.7 | 0.2 | 18.7 | 11.9 | |
| 70～74歳 | 921 | 664 | 150 | 5 | 1 | 145 | 107 | 72.1 | 16.3 | 0.5 | 0.1 | 15.7 | 11.7 | |
| 75～79歳 | 867 | 632 | 135 | 3 | 0 | 132 | 101 | 72.8 | 15.5 | 0.3 | 0.1 | 15.2 | 11.6 | |
| 80～84歳 | 574 | 412 | 95 | 1 | 0 | 94 | 68 | 71.7 | 16.5 | 0.2 | 0.0 | 16.3 | 11.8 | |
| 85歳以上 | 377 | 255 | 77 | 0 | 0 | 77 | 45 | 67.7 | 20.5 | 0.1 | 0.0 | 20.4 | 11.9 | |
| 65歳以上 (再掲) | 3,641 | 2,580 | 633 | 15 | 3 | 615 | 428 | 70.9 | 17.4 | 0.4 | 0.1 | 16.9 | 11.8 | |

注:四捨五入のため合計は必ずしも一致しない。

結果表3 世帯の家族類型・世帯主の男女年齢5歳階級別一般世帯数及び割合[参考推計:世帯内地位分布一定](続き)

2015(平成27)年

| 年齢 | 一般世帯数 (1,000世帯) | | | | | | | 割合 (%) | | | | | | |
|---------------|-----------------|--------|--------|-------|--------|--------|-------|--------|-------|------|------|--------|------|--|
| | 総数 | 単独 | 核家族世帯 | | | | その他 | 単独 | 核家族世帯 | | | | その他 | |
| | | | 総数 | 夫婦のみ | 夫婦と子 | ひとり親と子 | | | 総数 | 夫婦のみ | 夫婦と子 | ひとり親と子 | | |
| 総数 | | | | | | | | | | | | | | |
| 総数 | 47,559 | 11,202 | 28,184 | 9,684 | 15,151 | 3,349 | 8,174 | 23.6 | 59.3 | 20.4 | 31.9 | 7.0 | 17.2 | |
| 15～19歳 | 413 | 402 | 5 | 2 | 2 | 1 | 6 | 97.2 | 1.3 | 0.6 | 0.5 | 0.2 | 1.5 | |
| 20～24歳 | 1,529 | 1,302 | 168 | 69 | 83 | 16 | 58 | 85.2 | 11.0 | 4.5 | 5.4 | 1.0 | 3.8 | |
| 25～29歳 | 2,150 | 1,135 | 925 | 371 | 490 | 64 | 90 | 52.8 | 43.0 | 17.3 | 22.8 | 3.0 | 4.2 | |
| 30～34歳 | 2,902 | 797 | 1,935 | 450 | 1,340 | 145 | 170 | 27.5 | 66.7 | 15.5 | 46.2 | 5.0 | 5.9 | |
| 35～39歳 | 3,585 | 626 | 2,569 | 304 | 2,010 | 255 | 390 | 17.5 | 71.7 | 8.5 | 56.1 | 7.1 | 10.9 | |
| 40～44歳 | 4,548 | 676 | 3,155 | 260 | 2,452 | 443 | 718 | 14.9 | 69.4 | 5.7 | 53.9 | 9.7 | 15.8 | |
| 45～49歳 | 4,392 | 620 | 2,967 | 294 | 2,203 | 470 | 805 | 14.1 | 67.6 | 6.7 | 50.2 | 10.7 | 18.3 | |
| 50～54歳 | 4,268 | 593 | 2,895 | 500 | 1,991 | 405 | 780 | 13.9 | 67.8 | 11.7 | 46.6 | 9.5 | 18.3 | |
| 55～59歳 | 4,108 | 592 | 2,729 | 834 | 1,574 | 321 | 787 | 14.4 | 66.4 | 20.3 | 38.3 | 7.8 | 19.2 | |
| 60～64歳 | 4,611 | 736 | 2,920 | 1,415 | 1,216 | 289 | 955 | 16.0 | 63.3 | 30.7 | 26.4 | 6.3 | 20.7 | |
| 65～69歳 | 5,159 | 988 | 3,018 | 1,896 | 854 | 269 | 1,153 | 19.2 | 58.5 | 36.7 | 16.5 | 5.2 | 22.4 | |
| 70～74歳 | 3,921 | 924 | 2,115 | 1,444 | 459 | 212 | 882 | 23.6 | 53.9 | 36.8 | 11.7 | 5.4 | 22.5 | |
| 75～79歳 | 2,910 | 809 | 1,442 | 991 | 270 | 181 | 660 | 27.8 | 49.5 | 34.0 | 9.3 | 6.2 | 22.7 | |
| 80～84歳 | 1,896 | 585 | 865 | 578 | 143 | 144 | 445 | 30.9 | 45.6 | 30.5 | 7.5 | 7.6 | 23.5 | |
| 85歳以上 | 1,165 | 417 | 474 | 275 | 65 | 134 | 274 | 35.8 | 40.7 | 23.6 | 5.6 | 11.5 | 23.5 | |
| 65歳以上 (再掲) | 15,052 | 3,723 | 7,915 | 5,183 | 1,791 | 941 | 3,415 | 24.7 | 52.6 | 34.4 | 11.9 | 6.2 | 22.7 | |
| 男 | | | | | | | | | | | | | | |
| 総数 | 38,601 | 5,610 | 25,710 | 9,632 | 15,110 | 968 | 7,281 | 14.5 | 66.6 | 25.0 | 39.1 | 2.5 | 18.9 | |
| 15～19歳 | 246 | 238 | 5 | 2 | 2 | 0 | 3 | 96.7 | 1.9 | 1.0 | 0.8 | 0.2 | 1.3 | |
| 20～24歳 | 1,024 | 837 | 156 | 67 | 83 | 6 | 32 | 81.7 | 15.2 | 6.6 | 8.1 | 0.6 | 3.1 | |
| 25～29歳 | 1,750 | 809 | 877 | 367 | 488 | 23 | 64 | 46.2 | 50.1 | 21.0 | 27.9 | 1.3 | 3.6 | |
| 30～34歳 | 2,563 | 583 | 1,829 | 446 | 1,335 | 48 | 151 | 22.7 | 71.3 | 17.4 | 52.1 | 1.9 | 5.9 | |
| 35～39歳 | 3,217 | 463 | 2,388 | 302 | 2,003 | 83 | 366 | 14.4 | 74.2 | 9.4 | 62.3 | 2.6 | 11.4 | |
| 40～44歳 | 4,015 | 503 | 2,837 | 258 | 2,445 | 135 | 675 | 12.5 | 70.7 | 6.4 | 60.9 | 3.4 | 16.8 | |
| 45～49歳 | 3,806 | 430 | 2,626 | 291 | 2,197 | 137 | 751 | 11.3 | 69.0 | 7.6 | 57.7 | 3.6 | 19.7 | |
| 50～54歳 | 3,673 | 357 | 2,597 | 496 | 1,986 | 115 | 719 | 9.7 | 70.7 | 13.5 | 54.1 | 3.1 | 19.6 | |
| 55～59歳 | 3,493 | 284 | 2,490 | 829 | 1,571 | 90 | 719 | 8.1 | 71.3 | 23.7 | 45.0 | 2.6 | 20.6 | |
| 60～64歳 | 3,825 | 260 | 2,701 | 1,408 | 1,214 | 79 | 864 | 6.8 | 70.6 | 36.8 | 31.7 | 2.1 | 22.6 | |
| 65～69歳 | 4,107 | 268 | 2,812 | 1,888 | 852 | 72 | 1,028 | 6.5 | 68.5 | 46.0 | 20.7 | 1.7 | 25.0 | |
| 70～74歳 | 2,909 | 194 | 1,950 | 1,439 | 458 | 54 | 764 | 6.7 | 67.1 | 49.5 | 15.7 | 1.8 | 26.3 | |
| 75～79歳 | 2,015 | 157 | 1,303 | 988 | 269 | 45 | 556 | 7.8 | 64.6 | 49.0 | 13.4 | 2.2 | 27.6 | |
| 80～84歳 | 1,256 | 127 | 760 | 577 | 143 | 40 | 370 | 10.1 | 60.5 | 45.9 | 11.4 | 3.2 | 29.5 | |
| 85歳以上 | 701 | 102 | 379 | 274 | 65 | 40 | 219 | 14.6 | 54.1 | 39.1 | 9.3 | 5.7 | 31.3 | |
| 65歳以上 (再掲) | 10,988 | 847 | 7,204 | 5,167 | 1,787 | 250 | 2,937 | 7.7 | 65.6 | 47.0 | 16.3 | 2.3 | 26.7 | |
| 女 | | | | | | | | | | | | | | |
| 総数 | 8,959 | 5,593 | 2,474 | 51 | 41 | 2,381 | 892 | 62.4 | 27.6 | 0.6 | 0.5 | 26.6 | 10.0 | |
| 15～19歳 | 168 | 164 | 1 | 0 | 0 | 0 | 3 | 98.0 | 0.4 | 0.1 | 0.0 | 0.3 | 1.7 | |
| 20～24歳 | 504 | 466 | 12 | 1 | 1 | 10 | 27 | 92.4 | 2.4 | 0.3 | 0.1 | 2.0 | 5.3 | |
| 25～29歳 | 400 | 326 | 48 | 4 | 2 | 41 | 26 | 81.6 | 12.0 | 1.0 | 0.6 | 10.4 | 6.4 | |
| 30～34歳 | 339 | 214 | 106 | 4 | 5 | 97 | 19 | 63.2 | 31.3 | 1.3 | 1.5 | 28.6 | 5.5 | |
| 35～39歳 | 368 | 164 | 181 | 3 | 6 | 172 | 23 | 44.4 | 49.2 | 0.8 | 1.7 | 46.7 | 6.4 | |
| 40～44歳 | 533 | 173 | 317 | 3 | 7 | 308 | 42 | 32.5 | 59.5 | 0.5 | 1.3 | 57.7 | 8.0 | |
| 45～49歳 | 586 | 190 | 341 | 3 | 6 | 332 | 54 | 32.5 | 58.3 | 0.6 | 1.0 | 56.7 | 9.2 | |
| 50～54歳 | 595 | 235 | 298 | 4 | 5 | 289 | 61 | 39.5 | 50.2 | 0.7 | 0.8 | 48.6 | 10.3 | |
| 55～59歳 | 615 | 308 | 239 | 5 | 3 | 231 | 68 | 50.0 | 38.9 | 0.9 | 0.5 | 37.5 | 11.1 | |
| 60～64歳 | 787 | 477 | 219 | 6 | 2 | 210 | 91 | 60.6 | 27.8 | 0.8 | 0.3 | 26.7 | 11.6 | |
| 65～69歳 | 1,052 | 721 | 206 | 7 | 2 | 197 | 125 | 68.5 | 19.6 | 0.7 | 0.2 | 18.7 | 11.9 | |
| 70～74歳 | 1,012 | 730 | 165 | 5 | 1 | 159 | 118 | 72.1 | 16.3 | 0.5 | 0.1 | 15.7 | 11.7 | |
| 75～79歳 | 895 | 652 | 139 | 3 | 0 | 136 | 104 | 72.8 | 15.5 | 0.3 | 0.1 | 15.2 | 11.6 | |
| 80～84歳 | 640 | 459 | 106 | 1 | 0 | 104 | 75 | 71.7 | 16.5 | 0.2 | 0.0 | 16.3 | 11.8 | |
| 85歳以上 | 465 | 315 | 95 | 0 | 0 | 95 | 55 | 67.7 | 20.5 | 0.1 | 0.0 | 20.4 | 11.9 | |
| 65歳以上 (再掲) | 4,064 | 2,875 | 711 | 16 | 4 | 691 | 478 | 70.7 | 17.5 | 0.4 | 0.1 | 17.0 | 11.8 | |

注:四捨五入のため合計は必ずしも一致しない。

結果表3 世帯の家族類型・世帯主の男女年齢5歳階級別一般世帯数及び割合[参考推計:世帯内地位分布一定](続き)

2020(平成32)年

| 年 齢 | 一 般 世 帯 数 (1,000世帯) | | | | | | | 割 合 (%) | | | | | |
|---------------|---------------------|--------|-----------|-------|--------|--------|-------|---------|-----------|------|------|--------|------|
| | 総 数 | 単 独 | 核 家 族 世 帯 | | | | その他 | 単 独 | 核 家 族 世 帯 | | | | その他 |
| | | | 総 数 | 夫婦のみ | 夫婦と子 | ひとり親と子 | | | 総 数 | 夫婦のみ | 夫婦と子 | ひとり親と子 | |
| 総 数 | 46,969 | 11,096 | 27,671 | 9,611 | 14,721 | 3,339 | 8,202 | 23.6 | 58.9 | 20.5 | 31.3 | 7.1 | 17.5 |
| 15～19歳 | 422 | 410 | 5 | 3 | 2 | 1 | 6 | 97.2 | 1.3 | 0.6 | 0.5 | 0.2 | 1.5 |
| 20～24歳 | 1,548 | 1,319 | 170 | 70 | 84 | 16 | 59 | 85.2 | 11.0 | 4.5 | 5.5 | 1.0 | 3.8 |
| 25～29歳 | 1,964 | 1,037 | 845 | 339 | 448 | 59 | 82 | 52.8 | 43.0 | 17.3 | 22.8 | 3.0 | 4.2 |
| 30～34歳 | 2,541 | 698 | 1,695 | 394 | 1,174 | 127 | 149 | 27.5 | 66.7 | 15.5 | 46.2 | 5.0 | 5.9 |
| 35～39歳 | 3,131 | 547 | 2,243 | 266 | 1,754 | 223 | 340 | 17.5 | 71.7 | 8.5 | 56.0 | 7.1 | 10.9 |
| 40～44歳 | 3,938 | 584 | 2,732 | 226 | 2,126 | 381 | 622 | 14.8 | 69.4 | 5.7 | 54.0 | 9.7 | 15.8 |
| 45～49歳 | 4,968 | 700 | 3,357 | 333 | 2,496 | 528 | 911 | 14.1 | 67.6 | 6.7 | 50.2 | 10.6 | 18.3 |
| 50～54歳 | 4,621 | 641 | 3,135 | 542 | 2,156 | 438 | 845 | 13.9 | 67.8 | 11.7 | 46.6 | 9.5 | 18.3 |
| 55～59歳 | 4,271 | 614 | 2,838 | 868 | 1,637 | 333 | 819 | 14.4 | 66.5 | 20.3 | 38.3 | 7.8 | 19.2 |
| 60～64歳 | 3,998 | 637 | 2,533 | 1,227 | 1,055 | 250 | 828 | 15.9 | 63.3 | 30.7 | 26.4 | 6.3 | 20.7 |
| 65～69歳 | 4,328 | 831 | 2,530 | 1,589 | 715 | 226 | 967 | 19.2 | 58.5 | 36.7 | 16.5 | 5.2 | 22.3 |
| 70～74歳 | 4,650 | 1,085 | 2,517 | 1,721 | 547 | 250 | 1,048 | 23.3 | 54.1 | 37.0 | 11.8 | 5.4 | 22.5 |
| 75～79歳 | 3,210 | 891 | 1,591 | 1,094 | 298 | 199 | 728 | 27.7 | 49.6 | 34.1 | 9.3 | 6.2 | 22.7 |
| 80～84歳 | 1,974 | 607 | 903 | 604 | 149 | 150 | 465 | 30.8 | 45.7 | 30.6 | 7.6 | 7.6 | 23.5 |
| 85歳以上 | 1,404 | 494 | 576 | 337 | 80 | 160 | 333 | 35.2 | 41.1 | 24.0 | 5.7 | 11.4 | 23.7 |
| 65歳以上 (再掲) | 15,566 | 3,907 | 8,117 | 5,344 | 1,790 | 984 | 3,541 | 25.1 | 52.1 | 34.3 | 11.5 | 6.3 | 22.7 |
| 男 | | | | | | | | | | | | | |
| 総 数 | 37,970 | 5,462 | 25,209 | 9,561 | 14,682 | 966 | 7,299 | 14.4 | 66.4 | 25.2 | 38.7 | 2.5 | 19.2 |
| 15～19歳 | 251 | 242 | 5 | 2 | 2 | 0 | 3 | 96.7 | 1.9 | 1.0 | 0.8 | 0.2 | 1.3 |
| 20～24歳 | 1,039 | 849 | 158 | 68 | 84 | 6 | 32 | 81.7 | 15.2 | 6.6 | 8.1 | 0.6 | 3.1 |
| 25～29歳 | 1,599 | 739 | 801 | 335 | 446 | 21 | 58 | 46.2 | 50.1 | 21.0 | 27.9 | 1.3 | 3.6 |
| 30～34歳 | 2,245 | 511 | 1,602 | 390 | 1,169 | 42 | 133 | 22.7 | 71.3 | 17.4 | 52.1 | 1.9 | 5.9 |
| 35～39歳 | 2,808 | 404 | 2,085 | 263 | 1,749 | 72 | 320 | 14.4 | 74.2 | 9.4 | 62.3 | 2.6 | 11.4 |
| 40～44歳 | 3,482 | 436 | 2,461 | 223 | 2,120 | 117 | 585 | 12.5 | 70.7 | 6.4 | 60.9 | 3.4 | 16.8 |
| 45～49歳 | 4,312 | 487 | 2,975 | 330 | 2,489 | 156 | 851 | 11.3 | 69.0 | 7.6 | 57.7 | 3.6 | 19.7 |
| 50～54歳 | 3,977 | 387 | 2,812 | 537 | 2,150 | 125 | 778 | 9.7 | 70.7 | 13.5 | 54.1 | 3.1 | 19.6 |
| 55～59歳 | 3,634 | 296 | 2,591 | 863 | 1,634 | 94 | 748 | 8.1 | 71.3 | 23.7 | 45.0 | 2.6 | 20.6 |
| 60～64歳 | 3,318 | 225 | 2,344 | 1,222 | 1,053 | 69 | 749 | 6.8 | 70.6 | 36.8 | 31.7 | 2.1 | 22.6 |
| 65～69歳 | 3,442 | 224 | 2,356 | 1,582 | 714 | 60 | 861 | 6.5 | 68.5 | 46.0 | 20.7 | 1.7 | 25.0 |
| 70～74歳 | 3,466 | 231 | 2,325 | 1,715 | 546 | 64 | 910 | 6.7 | 67.1 | 49.5 | 15.7 | 1.8 | 26.3 |
| 75～79歳 | 2,225 | 173 | 1,438 | 1,091 | 297 | 50 | 614 | 7.8 | 64.6 | 49.0 | 13.4 | 2.2 | 27.6 |
| 80～84歳 | 1,312 | 132 | 793 | 603 | 149 | 42 | 387 | 10.1 | 60.5 | 45.9 | 11.4 | 3.2 | 29.5 |
| 85歳以上 | 859 | 125 | 465 | 336 | 80 | 49 | 268 | 14.6 | 54.1 | 39.1 | 9.3 | 5.7 | 31.3 |
| 65歳以上 (再掲) | 11,304 | 886 | 7,377 | 5,327 | 1,786 | 264 | 3,040 | 7.8 | 65.3 | 47.1 | 15.8 | 2.3 | 26.9 |
| 女 | | | | | | | | | | | | | |
| 総 数 | 8,999 | 5,634 | 2,462 | 50 | 40 | 2,372 | 903 | 62.6 | 27.4 | 0.6 | 0.4 | 26.4 | 10.0 |
| 15～19歳 | 171 | 168 | 1 | 0 | 0 | 0 | 3 | 98.0 | 0.4 | 0.1 | 0.0 | 0.3 | 1.7 |
| 20～24歳 | 509 | 470 | 12 | 1 | 1 | 10 | 27 | 92.4 | 2.4 | 0.3 | 0.1 | 2.0 | 5.3 |
| 25～29歳 | 365 | 298 | 44 | 4 | 2 | 38 | 24 | 81.6 | 12.0 | 1.0 | 0.6 | 10.4 | 6.4 |
| 30～34歳 | 296 | 187 | 93 | 4 | 4 | 85 | 16 | 63.2 | 31.3 | 1.3 | 1.5 | 28.6 | 5.5 |
| 35～39歳 | 322 | 143 | 158 | 2 | 5 | 151 | 21 | 44.4 | 49.2 | 0.8 | 1.7 | 46.7 | 6.4 |
| 40～44歳 | 457 | 149 | 272 | 2 | 6 | 263 | 36 | 32.5 | 59.5 | 0.5 | 1.3 | 57.7 | 8.0 |
| 45～49歳 | 655 | 213 | 382 | 4 | 7 | 372 | 60 | 32.5 | 58.3 | 0.6 | 1.0 | 56.7 | 9.2 |
| 50～54歳 | 644 | 254 | 323 | 5 | 5 | 313 | 66 | 39.5 | 50.2 | 0.7 | 0.8 | 48.6 | 10.3 |
| 55～59歳 | 637 | 318 | 248 | 5 | 3 | 239 | 71 | 50.0 | 38.9 | 0.9 | 0.5 | 37.5 | 11.1 |
| 60～64歳 | 680 | 412 | 189 | 6 | 2 | 182 | 79 | 60.6 | 27.8 | 0.8 | 0.3 | 26.7 | 11.6 |
| 65～69歳 | 886 | 607 | 174 | 6 | 2 | 166 | 106 | 68.5 | 19.6 | 0.7 | 0.2 | 18.7 | 11.9 |
| 70～74歳 | 1,184 | 853 | 193 | 6 | 1 | 186 | 138 | 72.1 | 16.3 | 0.5 | 0.1 | 15.7 | 11.7 |
| 75～79歳 | 985 | 718 | 153 | 3 | 1 | 149 | 115 | 72.8 | 15.5 | 0.3 | 0.1 | 15.2 | 11.6 |
| 80～84歳 | 662 | 475 | 109 | 1 | 0 | 108 | 78 | 71.7 | 16.5 | 0.2 | 0.0 | 16.3 | 11.8 |
| 85歳以上 | 545 | 369 | 111 | 0 | 0 | 111 | 65 | 67.7 | 20.5 | 0.1 | 0.0 | 20.4 | 11.9 |
| 65歳以上 (再掲) | 4,262 | 3,021 | 740 | 16 | 4 | 720 | 501 | 70.9 | 17.4 | 0.4 | 0.1 | 16.9 | 11.8 |

注:四捨五入のため合計は必ずしも一致しない。

結果表4 男女年齢5歳階級別配偶関係別人口

1995(平成7)年

| 年 齢 | 人 口 (1,000 人) | | | | 割 合 (%) | | |
|---------------|---------------|--------|--------|-------|---------|------|------|
| | 総数 | 未婚 | 有配偶 | 死離別 | 未婚 | 有配偶 | 死離別 |
| 男 | | | | | | | |
| 総数 | 51,314 | 16,568 | 32,314 | 2,432 | 32.3 | 63.0 | 4.7 |
| 15～19歳 | 4,392 | 4,380 | 11 | 0 | 99.7 | 0.3 | 0.0 |
| 20～24歳 | 5,050 | 4,711 | 330 | 9 | 93.3 | 6.5 | 0.2 |
| 25～29歳 | 4,459 | 3,004 | 1,420 | 35 | 67.4 | 31.9 | 0.8 |
| 30～34歳 | 4,120 | 1,545 | 2,504 | 71 | 37.5 | 60.8 | 1.7 |
| 35～39歳 | 3,951 | 898 | 2,952 | 101 | 22.7 | 74.7 | 2.6 |
| 40～44歳 | 4,534 | 749 | 3,621 | 164 | 16.5 | 79.9 | 3.6 |
| 45～49歳 | 5,336 | 601 | 4,482 | 252 | 11.3 | 84.0 | 4.7 |
| 50～54歳 | 4,428 | 297 | 3,885 | 247 | 6.7 | 87.7 | 5.6 |
| 55～59歳 | 3,912 | 171 | 3,503 | 238 | 4.4 | 89.5 | 6.1 |
| 60～64歳 | 3,617 | 104 | 3,265 | 248 | 2.9 | 90.3 | 6.9 |
| 65～69歳 | 3,003 | 57 | 2,696 | 250 | 1.9 | 89.8 | 8.3 |
| 70～74歳 | 1,944 | 26 | 1,701 | 217 | 1.4 | 87.5 | 11.2 |
| 75～79歳 | 1,262 | 13 | 1,053 | 197 | 1.0 | 83.4 | 15.6 |
| 80～84歳 | 826 | 7 | 620 | 199 | 0.8 | 75.1 | 24.1 |
| 85歳以上 | 480 | 4 | 272 | 204 | 0.8 | 56.7 | 42.5 |
| 65歳以上 (再掲) | 7,514 | 106 | 6,341 | 1,067 | 1.4 | 84.4 | 14.2 |
| 女 | | | | | | | |
| 総数 | 54,223 | 13,097 | 32,181 | 8,944 | 24.2 | 59.4 | 16.5 |
| 15～19歳 | 4,175 | 4,147 | 27 | 1 | 99.3 | 0.7 | 0.0 |
| 20～24歳 | 4,857 | 4,217 | 614 | 26 | 86.8 | 12.6 | 0.5 |
| 25～29歳 | 4,339 | 2,093 | 2,163 | 84 | 48.2 | 49.8 | 1.9 |
| 30～34歳 | 4,015 | 793 | 3,075 | 148 | 19.7 | 76.6 | 3.7 |
| 35～39歳 | 3,879 | 390 | 3,294 | 195 | 10.1 | 84.9 | 5.0 |
| 40～44歳 | 4,482 | 303 | 3,867 | 312 | 6.8 | 86.3 | 7.0 |
| 45～49歳 | 5,294 | 299 | 4,517 | 479 | 5.6 | 85.3 | 9.0 |
| 50～54歳 | 4,503 | 205 | 3,786 | 512 | 4.6 | 84.1 | 11.4 |
| 55～59歳 | 4,050 | 166 | 3,276 | 607 | 4.1 | 80.9 | 15.0 |
| 60～64歳 | 3,866 | 160 | 2,901 | 805 | 4.2 | 75.0 | 20.8 |
| 65～69歳 | 3,399 | 143 | 2,240 | 1,017 | 4.2 | 65.9 | 29.9 |
| 70～74歳 | 2,755 | 93 | 1,403 | 1,258 | 3.4 | 50.9 | 45.7 |
| 75～79歳 | 2,030 | 47 | 674 | 1,309 | 2.3 | 33.2 | 64.5 |
| 80～84歳 | 1,477 | 25 | 273 | 1,179 | 1.7 | 18.5 | 79.8 |
| 85歳以上 | 1,101 | 15 | 72 | 1,014 | 1.4 | 6.5 | 92.1 |
| 65歳以上 (再掲) | 10,763 | 323 | 4,662 | 5,778 | 3.0 | 43.3 | 53.7 |

注：四捨五入のため合計は必ずしも一致しない。

年齢・配偶関係不詳を案分してあるため、国勢調査とは一致しない。

結果表4 男女年齢5歳階級別配偶関係別人口(続き)

1996(平成8)年

| 年 齢 | 人 口 (1,000 人) | | | | 割 合 (%) | | |
|---------------|---------------|--------|--------|-------|---------|------|------|
| | 総数 | 未婚 | 有配偶 | 死離別 | 未婚 | 有配偶 | 死離別 |
| 男 | | | | | | | |
| 総数 | 51,606 | 16,662 | 32,391 | 2,552 | 32.3 | 62.8 | 4.9 |
| 15～19歳 | 4,227 | 4,216 | 11 | 0 | 99.7 | 0.3 | 0.0 |
| 20～24歳 | 5,010 | 4,672 | 325 | 13 | 93.3 | 6.5 | 0.3 |
| 25～29歳 | 4,725 | 3,201 | 1,473 | 51 | 67.7 | 31.2 | 1.1 |
| 30～34歳 | 4,056 | 1,530 | 2,443 | 84 | 37.7 | 60.2 | 2.1 |
| 35～39歳 | 3,921 | 908 | 2,902 | 111 | 23.2 | 74.0 | 2.8 |
| 40～44歳 | 4,323 | 730 | 3,430 | 164 | 16.9 | 79.3 | 3.8 |
| 45～49歳 | 5,615 | 671 | 4,670 | 274 | 11.9 | 83.2 | 4.9 |
| 50～54歳 | 4,212 | 311 | 3,663 | 239 | 7.4 | 87.0 | 5.7 |
| 55～59歳 | 3,990 | 192 | 3,548 | 249 | 4.8 | 88.9 | 6.3 |
| 60～64歳 | 3,684 | 115 | 3,313 | 255 | 3.1 | 89.9 | 6.9 |
| 65～69歳 | 3,087 | 63 | 2,765 | 259 | 2.0 | 89.6 | 8.4 |
| 70～74歳 | 2,120 | 30 | 1,855 | 235 | 1.4 | 87.5 | 11.1 |
| 75～79歳 | 1,281 | 13 | 1,068 | 200 | 1.0 | 83.4 | 15.6 |
| 80～84歳 | 847 | 7 | 637 | 204 | 0.8 | 75.1 | 24.1 |
| 85歳以上 | 507 | 4 | 289 | 214 | 0.7 | 57.0 | 42.2 |
| 65歳以上 (再掲) | 7,842 | 117 | 6,613 | 1,112 | 1.5 | 84.3 | 14.2 |
| 女 | | | | | | | |
| 総数 | 54,556 | 13,145 | 32,267 | 9,143 | 24.1 | 59.1 | 16.8 |
| 15～19歳 | 4,014 | 3,987 | 26 | 1 | 99.3 | 0.7 | 0.0 |
| 20～24歳 | 4,802 | 4,171 | 601 | 29 | 86.9 | 12.5 | 0.6 |
| 25～29歳 | 4,594 | 2,256 | 2,238 | 100 | 49.1 | 48.7 | 2.2 |
| 30～34歳 | 3,954 | 814 | 2,985 | 156 | 20.6 | 75.5 | 3.9 |
| 35～39歳 | 3,845 | 416 | 3,228 | 201 | 10.8 | 84.0 | 5.2 |
| 40～44歳 | 4,272 | 304 | 3,668 | 300 | 7.1 | 85.9 | 7.0 |
| 45～49歳 | 5,574 | 323 | 4,745 | 507 | 5.8 | 85.1 | 9.1 |
| 50～54歳 | 4,278 | 201 | 3,590 | 487 | 4.7 | 83.9 | 11.4 |
| 55～59歳 | 4,127 | 172 | 3,340 | 615 | 4.2 | 80.9 | 14.9 |
| 60～64歳 | 3,934 | 162 | 2,961 | 811 | 4.1 | 75.3 | 20.6 |
| 65～69歳 | 3,470 | 144 | 2,299 | 1,027 | 4.2 | 66.3 | 29.6 |
| 70～74歳 | 2,874 | 100 | 1,491 | 1,282 | 3.5 | 51.9 | 44.6 |
| 75～79歳 | 2,101 | 52 | 723 | 1,325 | 2.5 | 34.4 | 63.1 |
| 80～84歳 | 1,526 | 26 | 292 | 1,208 | 1.7 | 19.1 | 79.2 |
| 85歳以上 | 1,191 | 16 | 80 | 1,096 | 1.3 | 6.7 | 92.0 |
| 65歳以上 (再掲) | 11,162 | 338 | 4,886 | 5,938 | 3.0 | 43.8 | 53.2 |

注：四捨五入のため合計は必ずしも一致しない。

結果表4 男女年齢5歳階級別配偶関係別人口(続き)

1997(平成9)年

| 年 齢 | 人 口 (1,000 人) | | | | 割 合 (%) | | |
|---------------|---------------|--------|--------|-------|---------|------|------|
| | 総数 | 未婚 | 有配偶 | 死離別 | 未婚 | 有配偶 | 死離別 |
| 男 | | | | | | | |
| 総数 | 51,882 | 16,684 | 32,514 | 2,684 | 32.2 | 62.7 | 5.2 |
| 15～19歳 | 4,102 | 4,091 | 11 | 0 | 99.7 | 0.3 | 0.0 |
| 20～24歳 | 4,893 | 4,562 | 315 | 16 | 93.2 | 6.4 | 0.3 |
| 25～29歳 | 4,817 | 3,282 | 1,470 | 66 | 68.1 | 30.5 | 1.4 |
| 30～34歳 | 4,185 | 1,589 | 2,492 | 104 | 38.0 | 59.6 | 2.5 |
| 35～39歳 | 3,944 | 929 | 2,892 | 123 | 23.6 | 73.3 | 3.1 |
| 40～44歳 | 4,134 | 713 | 3,257 | 164 | 17.2 | 78.8 | 4.0 |
| 45～49歳 | 5,409 | 683 | 4,453 | 272 | 12.6 | 82.3 | 5.0 |
| 50～54歳 | 4,400 | 368 | 3,777 | 256 | 8.4 | 85.8 | 5.8 |
| 55～59歳 | 4,096 | 215 | 3,619 | 263 | 5.2 | 88.3 | 6.4 |
| 60～64歳 | 3,725 | 126 | 3,339 | 261 | 3.4 | 89.6 | 7.0 |
| 65～69歳 | 3,168 | 69 | 2,831 | 268 | 2.2 | 89.4 | 8.5 |
| 70～74歳 | 2,290 | 34 | 2,004 | 252 | 1.5 | 87.5 | 11.0 |
| 75～79歳 | 1,321 | 14 | 1,101 | 206 | 1.0 | 83.3 | 15.6 |
| 80～84歳 | 859 | 6 | 646 | 207 | 0.8 | 75.2 | 24.1 |
| 85歳以上 | 539 | 4 | 309 | 226 | 0.7 | 57.3 | 42.0 |
| 65歳以上 (再掲) | 8,177 | 127 | 6,891 | 1,159 | 1.5 | 84.3 | 14.2 |
| 女 | | | | | | | |
| 総数 | 54,874 | 13,138 | 32,379 | 9,357 | 23.9 | 59.0 | 17.1 |
| 15～19歳 | 3,895 | 3,868 | 25 | 1 | 99.3 | 0.7 | 0.0 |
| 20～24歳 | 4,677 | 4,066 | 580 | 32 | 86.9 | 12.4 | 0.7 |
| 25～29歳 | 4,676 | 2,337 | 2,225 | 114 | 50.0 | 47.6 | 2.4 |
| 30～34歳 | 4,078 | 880 | 3,023 | 174 | 21.6 | 74.1 | 4.3 |
| 35～39歳 | 3,864 | 447 | 3,207 | 210 | 11.6 | 83.0 | 5.4 |
| 40～44歳 | 4,081 | 306 | 3,487 | 289 | 7.5 | 85.4 | 7.1 |
| 45～49歳 | 5,380 | 320 | 4,568 | 492 | 5.9 | 84.9 | 9.1 |
| 50～54歳 | 4,449 | 219 | 3,722 | 507 | 4.9 | 83.7 | 11.4 |
| 55～59歳 | 4,233 | 180 | 3,427 | 627 | 4.2 | 80.9 | 14.8 |
| 60～64歳 | 3,976 | 162 | 3,003 | 811 | 4.1 | 75.5 | 20.4 |
| 65～69歳 | 3,549 | 146 | 2,365 | 1,039 | 4.1 | 66.6 | 29.3 |
| 70～74歳 | 2,972 | 107 | 1,569 | 1,296 | 3.6 | 52.8 | 43.6 |
| 75～79歳 | 2,198 | 57 | 783 | 1,358 | 2.6 | 35.6 | 61.8 |
| 80～84歳 | 1,557 | 27 | 307 | 1,223 | 1.7 | 19.7 | 78.5 |
| 85歳以上 | 1,289 | 17 | 88 | 1,184 | 1.3 | 6.8 | 91.9 |
| 65歳以上 (再掲) | 11,565 | 353 | 5,112 | 6,100 | 3.1 | 44.2 | 52.7 |

注：四捨五入のため合計は必ずしも一致しない。

結果表4 男女年齢5歳階級別配偶関係別人口(続き)

1998(平成10)年

| 年 齢 | 人 口 (1,000 人) | | | | 割 合 (%) | | |
|---------------|---------------|--------|--------|-------|---------|------|------|
| | 総数 | 未婚 | 有配偶 | 死離別 | 未婚 | 有配偶 | 死離別 |
| 男 | | | | | | | |
| 総 数 | 52,143 | 16,694 | 32,634 | 2,814 | 32.0 | 62.6 | 5.4 |
| 15～19歳 | 3,997 | 3,986 | 10 | 0 | 99.7 | 0.3 | 0.0 |
| 20～24歳 | 4,728 | 4,406 | 302 | 19 | 93.2 | 6.4 | 0.4 |
| 25～29歳 | 4,934 | 3,380 | 1,473 | 81 | 68.5 | 29.9 | 1.6 |
| 30～34歳 | 4,288 | 1,638 | 2,526 | 123 | 38.2 | 58.9 | 2.9 |
| 35～39歳 | 3,975 | 953 | 2,886 | 135 | 24.0 | 72.6 | 3.4 |
| 40～44歳 | 4,017 | 709 | 3,141 | 168 | 17.6 | 78.2 | 4.2 |
| 45～49歳 | 5,102 | 682 | 4,154 | 265 | 13.4 | 81.4 | 5.2 |
| 50～54歳 | 4,668 | 432 | 3,958 | 277 | 9.3 | 84.8 | 5.9 |
| 55～59歳 | 4,198 | 236 | 3,687 | 275 | 5.6 | 87.8 | 6.6 |
| 60～64歳 | 3,730 | 135 | 3,332 | 264 | 3.6 | 89.3 | 7.1 |
| 65～69歳 | 3,238 | 75 | 2,887 | 276 | 2.3 | 89.2 | 8.5 |
| 70～74歳 | 2,451 | 37 | 2,146 | 268 | 1.5 | 87.5 | 10.9 |
| 75～79歳 | 1,381 | 14 | 1,150 | 216 | 1.0 | 83.3 | 15.7 |
| 80～84歳 | 866 | 6 | 652 | 208 | 0.7 | 75.2 | 24.0 |
| 85歳以上 | 570 | 4 | 329 | 237 | 0.7 | 57.7 | 41.7 |
| 65歳以上 (再掲) | 8,506 | 137 | 7,164 | 1,206 | 1.6 | 84.2 | 14.2 |
| 女 | | | | | | | |
| 総 数 | 55,178 | 13,123 | 32,490 | 9,566 | 23.8 | 58.9 | 17.3 |
| 15～19歳 | 3,797 | 3,771 | 25 | 1 | 99.3 | 0.7 | 0.0 |
| 20～24歳 | 4,508 | 3,920 | 553 | 35 | 87.0 | 12.3 | 0.8 |
| 25～29歳 | 4,780 | 2,430 | 2,222 | 128 | 50.8 | 46.5 | 2.7 |
| 30～34歳 | 4,177 | 942 | 3,044 | 191 | 22.6 | 72.9 | 4.6 |
| 35～39歳 | 3,889 | 480 | 3,189 | 220 | 12.3 | 82.0 | 5.7 |
| 40～44歳 | 3,962 | 312 | 3,367 | 283 | 7.9 | 85.0 | 7.1 |
| 45～49歳 | 5,079 | 310 | 4,302 | 467 | 6.1 | 84.7 | 9.2 |
| 50～54歳 | 4,702 | 241 | 3,924 | 537 | 5.1 | 83.4 | 11.4 |
| 55～59歳 | 4,337 | 186 | 3,511 | 639 | 4.3 | 81.0 | 14.7 |
| 60～64歳 | 3,981 | 161 | 3,016 | 805 | 4.0 | 75.7 | 20.2 |
| 65～69歳 | 3,626 | 147 | 2,429 | 1,050 | 4.1 | 67.0 | 29.0 |
| 70～74歳 | 3,065 | 113 | 1,644 | 1,308 | 3.7 | 53.6 | 42.7 |
| 75～79歳 | 2,305 | 63 | 845 | 1,397 | 2.7 | 36.7 | 60.6 |
| 80～84歳 | 1,588 | 28 | 322 | 1,238 | 1.8 | 20.3 | 78.0 |
| 85歳以上 | 1,383 | 17 | 97 | 1,270 | 1.3 | 7.0 | 91.8 |
| 65歳以上 (再掲) | 11,966 | 368 | 5,337 | 6,262 | 3.1 | 44.6 | 52.3 |

注：四捨五入のため合計は必ずしも一致しない。

結果表4 男女年齢5歳階級別配偶関係別人口(続き)

1999(平成11)年

| 年 齢 | 人 口 (1,000 人) | | | | 割 合 (%) | | |
|---------------|---------------|--------|--------|-------|---------|------|------|
| | 総数 | 未婚 | 有配偶 | 死離別 | 未婚 | 有配偶 | 死離別 |
| 男 | | | | | | | |
| 総 数 | 52,383 | 16,693 | 32,747 | 2,944 | 31.9 | 62.5 | 5.6 |
| 15～19歳 | 3,916 | 3,905 | 10 | 0 | 99.7 | 0.3 | 0.0 |
| 20～24歳 | 4,539 | 4,230 | 288 | 22 | 93.2 | 6.3 | 0.5 |
| 25～29歳 | 5,025 | 3,460 | 1,469 | 96 | 68.9 | 29.2 | 1.9 |
| 30～34歳 | 4,391 | 1,688 | 2,560 | 143 | 38.4 | 58.3 | 3.3 |
| 35～39歳 | 4,003 | 977 | 2,879 | 147 | 24.4 | 71.9 | 3.7 |
| 40～44歳 | 3,976 | 717 | 3,085 | 174 | 18.0 | 77.6 | 4.4 |
| 45～49歳 | 4,732 | 672 | 3,806 | 255 | 14.2 | 80.4 | 5.4 |
| 50～54歳 | 4,920 | 496 | 4,126 | 298 | 10.1 | 83.9 | 6.1 |
| 55～59歳 | 4,376 | 261 | 3,822 | 292 | 6.0 | 87.3 | 6.7 |
| 60～64歳 | 3,691 | 141 | 3,286 | 263 | 3.8 | 89.0 | 7.1 |
| 65～69歳 | 3,283 | 80 | 2,922 | 282 | 2.4 | 89.0 | 8.6 |
| 70～74歳 | 2,579 | 40 | 2,258 | 281 | 1.6 | 87.5 | 10.9 |
| 75～79歳 | 1,490 | 16 | 1,241 | 233 | 1.1 | 83.3 | 15.7 |
| 80～84歳 | 859 | 6 | 647 | 206 | 0.7 | 75.3 | 24.0 |
| 85歳以上 | 602 | 4 | 349 | 249 | 0.6 | 58.0 | 41.4 |
| 65歳以上 (再掲) | 8,814 | 146 | 7,416 | 1,252 | 1.7 | 84.1 | 14.2 |
| 女 | | | | | | | |
| 総 数 | 55,461 | 13,103 | 32,593 | 9,764 | 23.6 | 58.8 | 17.6 |
| 15～19歳 | 3,725 | 3,700 | 24 | 1 | 99.3 | 0.7 | 0.0 |
| 20～24歳 | 4,321 | 3,761 | 524 | 37 | 87.0 | 12.1 | 0.9 |
| 25～29歳 | 4,846 | 2,504 | 2,202 | 141 | 51.7 | 45.4 | 2.9 |
| 30～34歳 | 4,279 | 1,005 | 3,065 | 208 | 23.5 | 71.6 | 4.9 |
| 35～39歳 | 3,913 | 513 | 3,171 | 229 | 13.1 | 81.0 | 5.9 |
| 40～44歳 | 3,921 | 325 | 3,313 | 282 | 8.3 | 84.5 | 7.2 |
| 45～49歳 | 4,712 | 296 | 3,980 | 436 | 6.3 | 84.5 | 9.3 |
| 50～54歳 | 4,939 | 263 | 4,111 | 565 | 5.3 | 83.2 | 11.4 |
| 55～59歳 | 4,525 | 197 | 3,664 | 663 | 4.4 | 81.0 | 14.7 |
| 60～64歳 | 3,937 | 158 | 2,991 | 789 | 4.0 | 76.0 | 20.0 |
| 65～69歳 | 3,676 | 147 | 2,475 | 1,053 | 4.0 | 67.3 | 28.7 |
| 70～74歳 | 3,161 | 120 | 1,721 | 1,321 | 3.8 | 54.4 | 41.8 |
| 75～79歳 | 2,430 | 68 | 914 | 1,448 | 2.8 | 37.6 | 59.6 |
| 80～84歳 | 1,594 | 28 | 332 | 1,234 | 1.8 | 20.8 | 77.4 |
| 85歳以上 | 1,480 | 18 | 105 | 1,357 | 1.2 | 7.1 | 91.7 |
| 65歳以上 (再掲) | 12,342 | 382 | 5,547 | 6,413 | 3.1 | 44.9 | 52.0 |

注：四捨五入のため合計は必ずしも一致しない。

結果表4 男女年齢5歳階級別配偶関係別人口(続き)

2000(平成12)年

| 年 齢 | 人 口 (1,000 人) | | | | 割 合 (%) | | |
|---------------|---------------|--------|--------|-------|---------|------|------|
| | 総数 | 未婚 | 有配偶 | 死離別 | 未婚 | 有配偶 | 死離別 |
| 男 | | | | | | | |
| 総数 | 52,585 | 16,666 | 32,845 | 3,074 | 31.7 | 62.5 | 5.8 |
| 15～19歳 | 3,832 | 3,821 | 10 | 0 | 99.7 | 0.3 | 0.0 |
| 20～24歳 | 4,376 | 4,076 | 275 | 25 | 93.1 | 6.3 | 0.6 |
| 25～29歳 | 5,049 | 3,494 | 1,445 | 110 | 69.2 | 28.6 | 2.2 |
| 30～34歳 | 4,455 | 1,723 | 2,569 | 163 | 38.7 | 57.7 | 3.6 |
| 35～39歳 | 4,103 | 1,018 | 2,923 | 162 | 24.8 | 71.2 | 4.0 |
| 40～44歳 | 3,922 | 723 | 3,020 | 179 | 18.4 | 77.0 | 4.6 |
| 45～49歳 | 4,476 | 674 | 3,552 | 249 | 15.1 | 79.4 | 5.6 |
| 50～54歳 | 5,225 | 558 | 4,346 | 321 | 10.7 | 83.2 | 6.1 |
| 55～59歳 | 4,287 | 271 | 3,723 | 292 | 6.3 | 86.9 | 6.8 |
| 60～64歳 | 3,721 | 151 | 3,302 | 268 | 4.1 | 88.7 | 7.2 |
| 65～69歳 | 3,348 | 85 | 2,973 | 290 | 2.6 | 88.8 | 8.6 |
| 70～74歳 | 2,665 | 43 | 2,333 | 289 | 1.6 | 87.5 | 10.8 |
| 75～79歳 | 1,600 | 17 | 1,332 | 251 | 1.1 | 83.3 | 15.7 |
| 80～84歳 | 895 | 6 | 674 | 215 | 0.7 | 75.3 | 24.0 |
| 85歳以上 | 630 | 4 | 367 | 259 | 0.6 | 58.3 | 41.1 |
| 65歳以上 (再掲) | 9,138 | 155 | 7,679 | 1,303 | 1.7 | 84.0 | 14.3 |
| 女 | | | | | | | |
| 総数 | 55,705 | 13,070 | 32,665 | 9,969 | 23.5 | 58.6 | 17.9 |
| 15～19歳 | 3,650 | 3,625 | 24 | 1 | 99.3 | 0.7 | 0.0 |
| 20～24歳 | 4,160 | 3,622 | 498 | 39 | 87.1 | 12.0 | 0.9 |
| 25～29歳 | 4,854 | 2,547 | 2,155 | 152 | 52.5 | 44.4 | 3.1 |
| 30～34歳 | 4,339 | 1,061 | 3,054 | 225 | 24.5 | 70.4 | 5.2 |
| 35～39歳 | 4,009 | 556 | 3,210 | 243 | 13.9 | 80.1 | 6.1 |
| 40～44歳 | 3,867 | 336 | 3,250 | 281 | 8.7 | 84.0 | 7.3 |
| 45～49歳 | 4,453 | 289 | 3,749 | 415 | 6.5 | 84.2 | 9.3 |
| 50～54歳 | 5,237 | 286 | 4,351 | 600 | 5.5 | 83.1 | 11.5 |
| 55～59歳 | 4,436 | 196 | 3,593 | 647 | 4.4 | 81.0 | 14.6 |
| 60～64歳 | 3,967 | 158 | 3,022 | 787 | 4.0 | 76.2 | 19.8 |
| 65～69歳 | 3,746 | 148 | 2,535 | 1,063 | 4.0 | 67.7 | 28.4 |
| 70～74歳 | 3,227 | 125 | 1,782 | 1,319 | 3.9 | 55.2 | 40.9 |
| 75～79歳 | 2,504 | 73 | 967 | 1,464 | 2.9 | 38.6 | 58.5 |
| 80～84歳 | 1,688 | 30 | 359 | 1,299 | 1.8 | 21.3 | 76.9 |
| 85歳以上 | 1,567 | 19 | 114 | 1,435 | 1.2 | 7.3 | 91.5 |
| 65歳以上 (再掲) | 12,733 | 396 | 5,758 | 6,579 | 3.1 | 45.2 | 51.7 |

注：四捨五入のため合計は必ずしも一致しない。

結果表4 男女年齢5歳階級別配偶関係別人口(続き)

2001(平成13)年

| 年 齢 | 人 口 (1,000 人) | | | | 割 合 (%) | | |
|---------------|---------------|--------|--------|--------|---------|------|------|
| | 総数 | 未婚 | 有配偶 | 死離別 | 未婚 | 有配偶 | 死離別 |
| 男 | | | | | | | |
| 総数 | 52,744 | 16,611 | 32,940 | 3,193 | 31.5 | 62.5 | 6.1 |
| 15～19歳 | 3,755 | 3,745 | 10 | 0 | 99.7 | 0.3 | 0.0 |
| 20～24歳 | 4,212 | 3,922 | 265 | 25 | 93.1 | 6.3 | 0.6 |
| 25～29歳 | 5,010 | 3,453 | 1,441 | 116 | 68.9 | 28.8 | 2.3 |
| 30～34歳 | 4,721 | 1,860 | 2,674 | 186 | 39.4 | 56.7 | 3.9 |
| 35～39歳 | 4,040 | 999 | 2,866 | 174 | 24.7 | 70.9 | 4.3 |
| 40～44歳 | 3,893 | 726 | 2,979 | 187 | 18.7 | 76.5 | 4.8 |
| 45～49歳 | 4,269 | 654 | 3,369 | 246 | 15.3 | 78.9 | 5.8 |
| 50～54歳 | 5,497 | 623 | 4,528 | 346 | 11.3 | 82.4 | 6.3 |
| 55～59歳 | 4,077 | 285 | 3,512 | 280 | 7.0 | 86.1 | 6.9 |
| 60～64歳 | 3,797 | 171 | 3,348 | 279 | 4.5 | 88.2 | 7.3 |
| 65～69歳 | 3,412 | 95 | 3,021 | 296 | 2.8 | 88.5 | 8.7 |
| 70～74歳 | 2,744 | 48 | 2,398 | 297 | 1.7 | 87.4 | 10.8 |
| 75～79歳 | 1,748 | 20 | 1,460 | 269 | 1.1 | 83.5 | 15.4 |
| 80～84歳 | 913 | 7 | 688 | 218 | 0.7 | 75.4 | 23.9 |
| 85歳以上 | 657 | 4 | 381 | 272 | 0.6 | 58.0 | 41.4 |
| 65歳以上 (再掲) | 9,474 | 173 | 7,948 | 1,353 | 1.8 | 83.9 | 14.3 |
| 女 | | | | | | | |
| 総数 | 55,904 | 12,971 | 32,767 | 10,167 | 23.2 | 58.6 | 18.2 |
| 15～19歳 | 3,576 | 3,552 | 23 | 1 | 99.3 | 0.7 | 0.0 |
| 20～24歳 | 4,000 | 3,485 | 477 | 38 | 87.1 | 11.9 | 1.0 |
| 25～29歳 | 4,799 | 2,522 | 2,122 | 155 | 52.6 | 44.2 | 3.2 |
| 30～34歳 | 4,594 | 1,126 | 3,222 | 246 | 24.5 | 70.1 | 5.4 |
| 35～39歳 | 3,949 | 567 | 3,135 | 247 | 14.4 | 79.4 | 6.3 |
| 40～44歳 | 3,834 | 357 | 3,193 | 284 | 9.3 | 83.3 | 7.4 |
| 45～49歳 | 4,245 | 289 | 3,558 | 398 | 6.8 | 83.8 | 9.4 |
| 50～54歳 | 5,515 | 309 | 4,570 | 635 | 5.6 | 82.9 | 11.5 |
| 55～59歳 | 4,214 | 192 | 3,409 | 614 | 4.6 | 80.9 | 14.6 |
| 60～64歳 | 4,043 | 163 | 3,085 | 796 | 4.0 | 76.3 | 19.7 |
| 65～69歳 | 3,814 | 150 | 2,592 | 1,072 | 3.9 | 68.0 | 28.1 |
| 70～74歳 | 3,296 | 126 | 1,835 | 1,335 | 3.8 | 55.7 | 40.5 |
| 75～79歳 | 2,616 | 79 | 1,033 | 1,504 | 3.0 | 39.5 | 57.5 |
| 80～84歳 | 1,754 | 34 | 390 | 1,330 | 1.9 | 22.2 | 75.9 |
| 85歳以上 | 1,656 | 20 | 124 | 1,513 | 1.2 | 7.5 | 91.3 |
| 65歳以上 (再掲) | 13,135 | 409 | 5,973 | 6,753 | 3.1 | 45.5 | 51.4 |

注：四捨五入のため合計は必ずしも一致しない。

結果表4 男女年齢5歳階級別配偶関係別人口(続き)

2002(平成14)年

| 年 齢 | 人 口 (1,000 人) | | | | 割 合 (%) | | |
|---------------|---------------|--------|--------|--------|---------|------|------|
| | 総数 | 未婚 | 有配偶 | 死離別 | 未婚 | 有配偶 | 死離別 |
| 男 | | | | | | | |
| 総数 | 52,874 | 16,514 | 33,042 | 3,318 | 31.2 | 62.5 | 6.3 |
| 15～19歳 | 3,672 | 3,662 | 10 | 0 | 99.7 | 0.3 | 0.0 |
| 20～24歳 | 4,087 | 3,805 | 257 | 25 | 93.1 | 6.3 | 0.6 |
| 25～29歳 | 4,893 | 3,358 | 1,415 | 120 | 68.6 | 28.9 | 2.5 |
| 30～34歳 | 4,813 | 1,932 | 2,678 | 203 | 40.1 | 55.6 | 4.2 |
| 35～39歳 | 4,168 | 1,027 | 2,943 | 198 | 24.6 | 70.6 | 4.8 |
| 40～44歳 | 3,915 | 739 | 2,978 | 198 | 18.9 | 76.1 | 5.1 |
| 45～49歳 | 4,082 | 637 | 3,203 | 243 | 15.6 | 78.5 | 5.9 |
| 50～54歳 | 5,294 | 634 | 4,319 | 341 | 12.0 | 81.6 | 6.4 |
| 55～59歳 | 4,262 | 339 | 3,627 | 296 | 8.0 | 85.1 | 7.0 |
| 60～64歳 | 3,900 | 191 | 3,418 | 291 | 4.9 | 87.6 | 7.5 |
| 65～69歳 | 3,452 | 104 | 3,047 | 301 | 3.0 | 88.3 | 8.7 |
| 70～74歳 | 2,819 | 53 | 2,461 | 306 | 1.9 | 87.3 | 10.8 |
| 75～79歳 | 1,891 | 22 | 1,583 | 286 | 1.2 | 83.7 | 15.1 |
| 80～84歳 | 945 | 7 | 713 | 226 | 0.7 | 75.4 | 23.9 |
| 85歳以上 | 679 | 4 | 392 | 283 | 0.6 | 57.7 | 41.7 |
| 65歳以上 (再掲) | 9,786 | 190 | 8,195 | 1,402 | 1.9 | 83.7 | 14.3 |
| 女 | | | | | | | |
| 総数 | 56,076 | 12,853 | 32,851 | 10,372 | 22.9 | 58.6 | 18.5 |
| 15～19歳 | 3,498 | 3,474 | 23 | 1 | 99.3 | 0.7 | 0.0 |
| 20～24歳 | 3,880 | 3,382 | 461 | 38 | 87.2 | 11.9 | 1.0 |
| 25～29歳 | 4,675 | 2,460 | 2,060 | 155 | 52.6 | 44.1 | 3.3 |
| 30～34歳 | 4,676 | 1,150 | 3,268 | 259 | 24.6 | 69.9 | 5.5 |
| 35～39歳 | 4,072 | 609 | 3,199 | 264 | 15.0 | 78.6 | 6.5 |
| 40～44歳 | 3,853 | 382 | 3,179 | 292 | 9.9 | 82.5 | 7.6 |
| 45～49歳 | 4,055 | 289 | 3,382 | 383 | 7.1 | 83.4 | 9.5 |
| 50～54歳 | 5,322 | 307 | 4,400 | 616 | 5.8 | 82.7 | 11.6 |
| 55～59歳 | 4,384 | 209 | 3,539 | 636 | 4.8 | 80.7 | 14.5 |
| 60～64歳 | 4,149 | 170 | 3,169 | 810 | 4.1 | 76.4 | 19.5 |
| 65～69歳 | 3,857 | 150 | 2,633 | 1,074 | 3.9 | 68.3 | 27.8 |
| 70～74歳 | 3,373 | 128 | 1,892 | 1,353 | 3.8 | 56.1 | 40.1 |
| 75～79歳 | 2,708 | 85 | 1,091 | 1,533 | 3.1 | 40.3 | 56.6 |
| 80～84歳 | 1,840 | 38 | 424 | 1,378 | 2.0 | 23.1 | 74.9 |
| 85歳以上 | 1,734 | 21 | 133 | 1,581 | 1.2 | 7.7 | 91.1 |
| 65歳以上 (再掲) | 13,512 | 421 | 6,173 | 6,919 | 3.1 | 45.7 | 51.2 |

注：四捨五入のため合計は必ずしも一致しない。

結果表4 男女年齢5歳階級別配偶関係別人口(続き)

2003(平成15)年

| 年 齢 | 人 口 (1,000 人) | | | | 割 合 (%) | | |
|---------------|---------------|--------|--------|--------|---------|------|------|
| | 総数 | 未婚 | 有配偶 | 死離別 | 未婚 | 有配偶 | 死離別 |
| 男 | | | | | | | |
| 総 数 | 52,971 | 16,396 | 33,133 | 3,443 | 31.0 | 62.5 | 6.5 |
| 15～19歳 | 3,574 | 3,564 | 9 | 0 | 99.7 | 0.3 | 0.0 |
| 20～24歳 | 3,982 | 3,706 | 251 | 25 | 93.1 | 6.3 | 0.6 |
| 25～29歳 | 4,728 | 3,230 | 1,375 | 123 | 68.3 | 29.1 | 2.6 |
| 30～34歳 | 4,930 | 2,013 | 2,695 | 222 | 40.8 | 54.7 | 4.5 |
| 35～39歳 | 4,271 | 1,048 | 3,001 | 221 | 24.5 | 70.3 | 5.2 |
| 40～44歳 | 3,946 | 754 | 2,983 | 209 | 19.1 | 75.6 | 5.3 |
| 45～49歳 | 3,967 | 630 | 3,093 | 244 | 15.9 | 78.0 | 6.1 |
| 50～54歳 | 4,995 | 634 | 4,030 | 330 | 12.7 | 80.7 | 6.6 |
| 55～59歳 | 4,523 | 400 | 3,806 | 318 | 8.8 | 84.1 | 7.0 |
| 60～64歳 | 3,999 | 211 | 3,485 | 303 | 5.3 | 87.2 | 7.6 |
| 65～69歳 | 3,458 | 112 | 3,044 | 303 | 3.2 | 88.0 | 8.8 |
| 70～74歳 | 2,883 | 57 | 2,513 | 313 | 2.0 | 87.2 | 10.8 |
| 75～79歳 | 2,026 | 25 | 1,699 | 303 | 1.2 | 83.9 | 14.9 |
| 80～84歳 | 992 | 7 | 748 | 236 | 0.7 | 75.5 | 23.8 |
| 85歳以上 | 698 | 4 | 401 | 294 | 0.5 | 57.4 | 42.1 |
| 65歳以上 (再掲) | 10,057 | 205 | 8,405 | 1,448 | 2.0 | 83.6 | 14.4 |
| 女 | | | | | | | |
| 総 数 | 56,214 | 12,717 | 32,927 | 10,570 | 22.6 | 58.6 | 18.8 |
| 15～19歳 | 3,400 | 3,377 | 22 | 1 | 99.3 | 0.7 | 0.0 |
| 20～24歳 | 3,783 | 3,299 | 447 | 38 | 87.2 | 11.8 | 1.0 |
| 25～29歳 | 4,505 | 2,375 | 1,977 | 154 | 52.7 | 43.9 | 3.4 |
| 30～34歳 | 4,780 | 1,178 | 3,329 | 272 | 24.6 | 69.7 | 5.7 |
| 35～39歳 | 4,172 | 648 | 3,244 | 280 | 15.5 | 77.8 | 6.7 |
| 40～44歳 | 3,878 | 409 | 3,169 | 299 | 10.5 | 81.7 | 7.7 |
| 45～49歳 | 3,938 | 295 | 3,267 | 375 | 7.5 | 83.0 | 9.5 |
| 50～54歳 | 5,025 | 298 | 4,142 | 584 | 5.9 | 82.4 | 11.6 |
| 55～59歳 | 4,635 | 230 | 3,734 | 670 | 5.0 | 80.6 | 14.5 |
| 60～64歳 | 4,251 | 177 | 3,250 | 824 | 4.2 | 76.4 | 19.4 |
| 65～69歳 | 3,863 | 149 | 2,648 | 1,066 | 3.9 | 68.5 | 27.6 |
| 70～74歳 | 3,448 | 129 | 1,948 | 1,371 | 3.7 | 56.5 | 39.8 |
| 75～79歳 | 2,795 | 90 | 1,147 | 1,559 | 3.2 | 41.0 | 55.8 |
| 80～84歳 | 1,933 | 42 | 460 | 1,431 | 2.1 | 23.8 | 74.0 |
| 85歳以上 | 1,810 | 22 | 142 | 1,646 | 1.2 | 7.9 | 90.9 |
| 65歳以上 (再掲) | 13,848 | 431 | 6,345 | 7,072 | 3.1 | 45.8 | 51.1 |

注：四捨五入のため合計は必ずしも一致しない。

結果表4 男女年齢5歳階級別配偶関係別人口(続き)

2004(平成16)年

| 年 齢 | 人 口 (1,000 人) | | | | 割 合 (%) | | |
|---------------|---------------|--------|--------|--------|---------|------|------|
| | 総数 | 未婚 | 有配偶 | 死離別 | 未婚 | 有配偶 | 死離別 |
| 男 | | | | | | | |
| 総数 | 53,032 | 16,261 | 33,205 | 3,565 | 30.7 | 62.6 | 6.7 |
| 15～19歳 | 3,461 | 3,452 | 9 | 0 | 99.7 | 0.3 | 0.0 |
| 20～24歳 | 3,902 | 3,630 | 246 | 25 | 93.0 | 6.3 | 0.6 |
| 25～29歳 | 4,540 | 3,088 | 1,328 | 125 | 68.0 | 29.2 | 2.8 |
| 30～34歳 | 5,021 | 2,084 | 2,697 | 239 | 41.5 | 53.7 | 4.8 |
| 35～39歳 | 4,374 | 1,070 | 3,060 | 245 | 24.5 | 69.9 | 5.6 |
| 40～44歳 | 3,974 | 768 | 2,985 | 221 | 19.3 | 75.1 | 5.6 |
| 45～49歳 | 3,927 | 635 | 3,043 | 249 | 16.2 | 77.5 | 6.3 |
| 50～54歳 | 4,633 | 625 | 3,694 | 315 | 13.5 | 79.7 | 6.8 |
| 55～59歳 | 4,769 | 459 | 3,972 | 338 | 9.6 | 83.3 | 7.1 |
| 60～64歳 | 4,167 | 233 | 3,614 | 320 | 5.6 | 86.7 | 7.7 |
| 65～69歳 | 3,423 | 118 | 3,004 | 301 | 3.4 | 87.8 | 8.8 |
| 70～74歳 | 2,925 | 61 | 2,547 | 317 | 2.1 | 87.1 | 10.8 |
| 75～79歳 | 2,133 | 27 | 1,792 | 314 | 1.3 | 84.0 | 14.7 |
| 80～84歳 | 1,073 | 8 | 810 | 255 | 0.8 | 75.5 | 23.8 |
| 85歳以上 | 710 | 4 | 405 | 301 | 0.5 | 57.1 | 42.4 |
| 65歳以上 (再掲) | 10,264 | 217 | 8,558 | 1,488 | 2.1 | 83.4 | 14.5 |
| 女 | | | | | | | |
| 総数 | 56,319 | 12,578 | 32,988 | 10,753 | 22.3 | 58.6 | 19.1 |
| 15～19歳 | 3,293 | 3,270 | 21 | 1 | 99.3 | 0.7 | 0.0 |
| 20～24歳 | 3,712 | 3,238 | 436 | 38 | 87.2 | 11.7 | 1.0 |
| 25～29歳 | 4,319 | 2,280 | 1,887 | 152 | 52.8 | 43.7 | 3.5 |
| 30～34歳 | 4,847 | 1,198 | 3,365 | 284 | 24.7 | 69.4 | 5.9 |
| 35～39歳 | 4,273 | 688 | 3,290 | 296 | 16.1 | 77.0 | 6.9 |
| 40～44歳 | 3,902 | 436 | 3,159 | 307 | 11.2 | 80.9 | 7.9 |
| 45～49歳 | 3,897 | 306 | 3,216 | 374 | 7.8 | 82.5 | 9.6 |
| 50～54歳 | 4,663 | 285 | 3,832 | 546 | 6.1 | 82.2 | 11.7 |
| 55～59歳 | 4,869 | 251 | 3,916 | 702 | 5.1 | 80.4 | 14.4 |
| 60～64歳 | 4,436 | 187 | 3,394 | 855 | 4.2 | 76.5 | 19.3 |
| 65～69歳 | 3,820 | 147 | 2,629 | 1,045 | 3.8 | 68.8 | 27.4 |
| 70～74歳 | 3,497 | 129 | 1,990 | 1,378 | 3.7 | 56.9 | 39.4 |
| 75～79歳 | 2,885 | 95 | 1,204 | 1,587 | 3.3 | 41.7 | 55.0 |
| 80～84歳 | 2,039 | 46 | 499 | 1,494 | 2.2 | 24.5 | 73.3 |
| 85歳以上 | 1,868 | 22 | 151 | 1,695 | 1.2 | 8.1 | 90.7 |
| 65歳以上 (再掲) | 14,110 | 439 | 6,472 | 7,199 | 3.1 | 45.9 | 51.0 |

注：四捨五入のため合計は必ずしも一致しない。

結果表4 男女年齢5歳階級別配偶関係別人口(続き)

2005(平成17)年

| 年 齢 | 人 口 (1,000 人) | | | | 割 合 (%) | | |
|---------------|---------------|--------|--------|--------|---------|------|------|
| | 総数 | 未婚 | 有配偶 | 死離別 | 未婚 | 有配偶 | 死離別 |
| 男 | | | | | | | |
| 総 数 | 53,058 | 16,122 | 33,245 | 3,691 | 30.4 | 62.7 | 7.0 |
| 15～19歳 | 3,355 | 3,346 | 9 | 0 | 99.7 | 0.3 | 0.0 |
| 20～24歳 | 3,818 | 3,552 | 241 | 25 | 93.0 | 6.3 | 0.7 |
| 25～29歳 | 4,377 | 2,962 | 1,287 | 127 | 67.7 | 29.4 | 2.9 |
| 30～34歳 | 5,045 | 2,128 | 2,663 | 254 | 42.2 | 52.8 | 5.0 |
| 35～39歳 | 4,438 | 1,082 | 3,090 | 267 | 24.4 | 69.6 | 6.0 |
| 40～44歳 | 4,074 | 796 | 3,042 | 236 | 19.5 | 74.7 | 5.8 |
| 45～49歳 | 3,874 | 638 | 2,983 | 254 | 16.5 | 77.0 | 6.5 |
| 50～54歳 | 4,383 | 627 | 3,450 | 306 | 14.3 | 78.7 | 7.0 |
| 55～59歳 | 5,064 | 517 | 4,185 | 362 | 10.2 | 82.7 | 7.1 |
| 60～64歳 | 4,081 | 242 | 3,521 | 317 | 5.9 | 86.3 | 7.8 |
| 65～69歳 | 3,452 | 126 | 3,022 | 304 | 3.7 | 87.5 | 8.8 |
| 70～74歳 | 2,985 | 66 | 2,596 | 324 | 2.2 | 87.0 | 10.8 |
| 75～79歳 | 2,206 | 28 | 1,856 | 321 | 1.3 | 84.2 | 14.6 |
| 80～84歳 | 1,159 | 9 | 875 | 275 | 0.8 | 75.5 | 23.7 |
| 85歳以上 | 746 | 4 | 423 | 318 | 0.5 | 56.8 | 42.7 |
| 65歳以上 (再掲) | 10,548 | 233 | 8,773 | 1,543 | 2.2 | 83.2 | 14.6 |
| 女 | | | | | | | |
| 総 数 | 56,391 | 12,440 | 33,012 | 10,940 | 22.1 | 58.5 | 19.4 |
| 15～19歳 | 3,191 | 3,169 | 21 | 1 | 99.3 | 0.7 | 0.0 |
| 20～24歳 | 3,637 | 3,174 | 425 | 38 | 87.3 | 11.7 | 1.0 |
| 25～29歳 | 4,158 | 2,199 | 1,808 | 150 | 52.9 | 43.5 | 3.6 |
| 30～34歳 | 4,855 | 1,203 | 3,359 | 293 | 24.8 | 69.2 | 6.0 |
| 35～39歳 | 4,333 | 722 | 3,302 | 309 | 16.7 | 76.2 | 7.1 |
| 40～44歳 | 3,998 | 471 | 3,206 | 321 | 11.8 | 80.2 | 8.0 |
| 45～49歳 | 3,844 | 316 | 3,156 | 372 | 8.2 | 82.1 | 9.7 |
| 50～54歳 | 4,406 | 278 | 3,610 | 519 | 6.3 | 81.9 | 11.8 |
| 55～59歳 | 5,163 | 273 | 4,147 | 743 | 5.3 | 80.3 | 14.4 |
| 60～64歳 | 4,349 | 186 | 3,331 | 832 | 4.3 | 76.6 | 19.1 |
| 65～69歳 | 3,850 | 146 | 2,660 | 1,043 | 3.8 | 69.1 | 27.1 |
| 70～74歳 | 3,565 | 131 | 2,042 | 1,393 | 3.7 | 57.3 | 39.1 |
| 75～79歳 | 2,947 | 100 | 1,250 | 1,598 | 3.4 | 42.4 | 54.2 |
| 80～84歳 | 2,107 | 49 | 530 | 1,528 | 2.3 | 25.1 | 72.5 |
| 85歳以上 | 1,988 | 24 | 164 | 1,800 | 1.2 | 8.3 | 90.5 |
| 65歳以上 (再掲) | 14,457 | 450 | 6,646 | 7,362 | 3.1 | 46.0 | 50.9 |

注：四捨五入のため合計は必ずしも一致しない。

結果表4 男女年齢5歳階級別配偶関係別人口(続き)

2010(平成22)年

| 年 齢 | 人 口 (1,000 人) | | | | 割 合 (%) | | |
|---------------|---------------|--------|--------|--------|---------|------|------|
| | 総数 | 未婚 | 有配偶 | 死離別 | 未婚 | 有配偶 | 死離別 |
| 男 | | | | | | | |
| 総数 | 52,872 | 15,549 | 33,146 | 4,177 | 29.4 | 62.7 | 7.9 |
| 15～19歳 | 3,065 | 3,056 | 8 | 0 | 99.7 | 0.3 | 0.0 |
| 20～24歳 | 3,343 | 3,108 | 213 | 22 | 93.0 | 6.4 | 0.7 |
| 25～29歳 | 3,819 | 2,576 | 1,127 | 116 | 67.5 | 29.5 | 3.0 |
| 30～34歳 | 4,374 | 1,771 | 2,352 | 251 | 40.5 | 53.8 | 5.7 |
| 35～39歳 | 5,027 | 1,500 | 3,177 | 351 | 29.8 | 63.2 | 7.0 |
| 40～44歳 | 4,408 | 830 | 3,243 | 334 | 18.8 | 73.6 | 7.6 |
| 45～49歳 | 4,026 | 698 | 3,033 | 295 | 17.3 | 75.3 | 7.3 |
| 50～54歳 | 3,796 | 591 | 2,911 | 293 | 15.6 | 76.7 | 7.7 |
| 55～59歳 | 4,247 | 583 | 3,333 | 330 | 13.7 | 78.5 | 7.8 |
| 60～64歳 | 4,829 | 467 | 3,986 | 375 | 9.7 | 82.5 | 7.8 |
| 65～69歳 | 3,792 | 205 | 3,237 | 350 | 5.4 | 85.4 | 9.2 |
| 70～74歳 | 3,088 | 98 | 2,652 | 338 | 3.2 | 85.9 | 10.9 |
| 75～79歳 | 2,485 | 44 | 2,083 | 357 | 1.8 | 83.8 | 14.4 |
| 80～84歳 | 1,610 | 15 | 1,248 | 347 | 0.9 | 77.5 | 21.5 |
| 85歳以上 | 964 | 5 | 542 | 417 | 0.5 | 56.2 | 43.2 |
| 65歳以上 (再掲) | 11,938 | 367 | 9,762 | 1,809 | 3.1 | 81.8 | 15.2 |
| 女 | | | | | | | |
| 総数 | 56,441 | 11,811 | 32,836 | 11,794 | 20.9 | 58.2 | 20.9 |
| 15～19歳 | 2,917 | 2,897 | 19 | 1 | 99.3 | 0.7 | 0.0 |
| 20～24歳 | 3,179 | 2,770 | 376 | 33 | 87.1 | 11.8 | 1.0 |
| 25～29歳 | 3,635 | 1,943 | 1,560 | 133 | 53.4 | 42.9 | 3.6 |
| 30～34歳 | 4,158 | 1,061 | 2,839 | 258 | 25.5 | 68.3 | 6.2 |
| 35～39歳 | 4,849 | 769 | 3,708 | 371 | 15.9 | 76.5 | 7.7 |
| 40～44歳 | 4,322 | 592 | 3,357 | 373 | 13.7 | 77.7 | 8.6 |
| 45～49歳 | 3,975 | 436 | 3,137 | 402 | 11.0 | 78.9 | 10.1 |
| 50～54歳 | 3,806 | 304 | 3,048 | 454 | 8.0 | 80.1 | 11.9 |
| 55～59歳 | 4,345 | 266 | 3,445 | 634 | 6.1 | 79.3 | 14.6 |
| 60～64歳 | 5,067 | 260 | 3,864 | 944 | 5.1 | 76.3 | 18.6 |
| 65～69歳 | 4,226 | 173 | 2,944 | 1,110 | 4.1 | 69.6 | 26.3 |
| 70～74歳 | 3,670 | 130 | 2,156 | 1,385 | 3.5 | 58.7 | 37.7 |
| 75～79歳 | 3,269 | 105 | 1,446 | 1,717 | 3.2 | 44.2 | 52.5 |
| 80～84歳 | 2,497 | 67 | 693 | 1,737 | 2.7 | 27.7 | 69.6 |
| 85歳以上 | 2,525 | 37 | 245 | 2,244 | 1.5 | 9.7 | 88.8 |
| 65歳以上 (再掲) | 16,188 | 512 | 7,483 | 8,192 | 3.2 | 46.2 | 50.6 |

注：四捨五入のため合計は必ずしも一致しない。

結果表4 男女年齢5歳階級別配偶関係別人口(続き)

2015(平成27)年

| 年 齢 | 人 口 (1,000 人) | | | | 割 合 (%) | | |
|---------------|---------------|--------|--------|--------|---------|------|------|
| | 総数 | 未婚 | 有配偶 | 死離別 | 未婚 | 有配偶 | 死離別 |
| 男 | | | | | | | |
| 総数 | 52,355 | 15,335 | 32,492 | 4,528 | 29.3 | 62.1 | 8.6 |
| 15～19歳 | 3,109 | 3,100 | 8 | 0 | 99.7 | 0.3 | 0.0 |
| 20～24歳 | 3,055 | 2,843 | 192 | 20 | 93.1 | 6.3 | 0.7 |
| 25～29歳 | 3,345 | 2,252 | 991 | 102 | 67.3 | 29.6 | 3.0 |
| 30～34歳 | 3,818 | 1,528 | 2,067 | 223 | 40.0 | 54.1 | 5.8 |
| 35～39歳 | 4,359 | 1,221 | 2,807 | 331 | 28.0 | 64.4 | 7.6 |
| 40～44歳 | 4,993 | 1,269 | 3,307 | 417 | 25.4 | 66.2 | 8.3 |
| 45～49歳 | 4,357 | 730 | 3,234 | 393 | 16.8 | 74.2 | 9.0 |
| 50～54歳 | 3,947 | 649 | 2,971 | 327 | 16.5 | 75.3 | 8.3 |
| 55～59歳 | 3,681 | 551 | 2,823 | 307 | 15.0 | 76.7 | 8.3 |
| 60～64歳 | 4,048 | 529 | 3,186 | 333 | 13.1 | 78.7 | 8.2 |
| 65～69歳 | 4,499 | 401 | 3,698 | 400 | 8.9 | 82.2 | 8.9 |
| 70～74歳 | 3,399 | 161 | 2,855 | 382 | 4.7 | 84.0 | 11.2 |
| 75～79歳 | 2,581 | 67 | 2,140 | 373 | 2.6 | 82.9 | 14.5 |
| 80～84歳 | 1,828 | 24 | 1,418 | 386 | 1.3 | 77.6 | 21.1 |
| 85歳以上 | 1,338 | 9 | 795 | 534 | 0.7 | 59.4 | 39.9 |
| 65歳以上 (再掲) | 13,645 | 663 | 10,907 | 2,076 | 4.9 | 79.9 | 15.2 |
| 女 | | | | | | | |
| 総数 | 56,150 | 11,563 | 32,094 | 12,493 | 20.6 | 57.2 | 22.2 |
| 15～19歳 | 2,944 | 2,925 | 19 | 1 | 99.3 | 0.7 | 0.0 |
| 20～24歳 | 2,906 | 2,539 | 338 | 30 | 87.3 | 11.6 | 1.0 |
| 25～29歳 | 3,178 | 1,691 | 1,370 | 116 | 53.2 | 43.1 | 3.7 |
| 30～34歳 | 3,636 | 939 | 2,472 | 225 | 25.8 | 68.0 | 6.2 |
| 35～39歳 | 4,154 | 673 | 3,162 | 319 | 16.2 | 76.1 | 7.7 |
| 40～44歳 | 4,837 | 674 | 3,727 | 435 | 13.9 | 77.1 | 9.0 |
| 45～49歳 | 4,299 | 535 | 3,314 | 449 | 12.5 | 77.1 | 10.5 |
| 50～54歳 | 3,938 | 415 | 3,046 | 476 | 10.5 | 77.4 | 12.1 |
| 55～59歳 | 3,755 | 291 | 2,918 | 546 | 7.7 | 77.7 | 14.5 |
| 60～64歳 | 4,266 | 254 | 3,212 | 800 | 5.9 | 75.3 | 18.7 |
| 65～69歳 | 4,931 | 243 | 3,438 | 1,250 | 4.9 | 69.7 | 25.3 |
| 70～74歳 | 4,033 | 154 | 2,396 | 1,483 | 3.8 | 59.4 | 36.8 |
| 75～79歳 | 3,373 | 105 | 1,538 | 1,730 | 3.1 | 45.6 | 51.3 |
| 80～84歳 | 2,784 | 72 | 810 | 1,903 | 2.6 | 29.1 | 68.3 |
| 85歳以上 | 3,116 | 54 | 332 | 2,730 | 1.7 | 10.7 | 87.6 |
| 65歳以上 (再掲) | 18,238 | 627 | 8,515 | 9,096 | 3.4 | 46.7 | 49.9 |

注：四捨五入のため合計は必ずしも一致しない。

結果表4 男女年齢5歳階級別配偶関係別人口(続き)

2020(平成32)年

| 年 齢 | 人 口 (1,000 人) | | | | 割 合 (%) | | |
|---------------|---------------|--------|--------|--------|---------|------|------|
| | 総数 | 未婚 | 有配偶 | 死離別 | 未婚 | 有配偶 | 死離別 |
| 男 | | | | | | | |
| 総数 | 51,577 | 15,399 | 31,423 | 4,755 | 29.9 | 60.9 | 9.2 |
| 15～19歳 | 3,174 | 3,165 | 8 | 0 | 99.7 | 0.3 | 0.0 |
| 20～24歳 | 3,099 | 2,890 | 189 | 20 | 93.3 | 6.1 | 0.6 |
| 25～29歳 | 3,056 | 2,056 | 907 | 93 | 67.3 | 29.7 | 3.0 |
| 30～34歳 | 3,344 | 1,323 | 1,824 | 196 | 39.6 | 54.6 | 5.9 |
| 35～39歳 | 3,805 | 1,040 | 2,472 | 293 | 27.3 | 65.0 | 7.7 |
| 40～44歳 | 4,330 | 1,016 | 2,927 | 387 | 23.5 | 67.6 | 8.9 |
| 45～49歳 | 4,936 | 1,172 | 3,287 | 477 | 23.8 | 66.6 | 9.7 |
| 50～54歳 | 4,274 | 683 | 3,166 | 425 | 16.0 | 74.1 | 9.9 |
| 55～59歳 | 3,829 | 607 | 2,886 | 336 | 15.9 | 75.4 | 8.8 |
| 60～64歳 | 3,512 | 502 | 2,706 | 304 | 14.3 | 77.1 | 8.6 |
| 65～69歳 | 3,771 | 457 | 2,965 | 349 | 12.1 | 78.6 | 9.3 |
| 70～74歳 | 4,051 | 323 | 3,301 | 427 | 8.0 | 81.5 | 10.6 |
| 75～79歳 | 2,849 | 112 | 2,319 | 418 | 3.9 | 81.4 | 14.7 |
| 80～84歳 | 1,909 | 38 | 1,464 | 407 | 2.0 | 76.7 | 21.3 |
| 85歳以上 | 1,640 | 15 | 1,002 | 623 | 0.9 | 61.1 | 38.0 |
| 65歳以上 (再掲) | 14,219 | 944 | 11,050 | 2,225 | 6.6 | 77.7 | 15.6 |
| 女 | | | | | | | |
| 総数 | 55,564 | 11,648 | 30,930 | 12,985 | 21.0 | 55.7 | 23.4 |
| 15～19歳 | 3,006 | 2,986 | 20 | 1 | 99.3 | 0.7 | 0.0 |
| 20～24歳 | 2,934 | 2,565 | 339 | 30 | 87.4 | 11.6 | 1.0 |
| 25～29歳 | 2,905 | 1,556 | 1,244 | 106 | 53.6 | 42.8 | 3.6 |
| 30～34歳 | 3,179 | 818 | 2,165 | 197 | 25.7 | 68.1 | 6.2 |
| 35～39歳 | 3,633 | 591 | 2,763 | 278 | 16.3 | 76.1 | 7.7 |
| 40～44歳 | 4,144 | 586 | 3,185 | 373 | 14.1 | 76.9 | 9.0 |
| 45～49歳 | 4,811 | 646 | 3,651 | 514 | 13.4 | 75.9 | 10.7 |
| 50～54歳 | 4,260 | 507 | 3,231 | 522 | 11.9 | 75.9 | 12.2 |
| 55～59歳 | 3,887 | 398 | 2,926 | 562 | 10.2 | 75.3 | 14.5 |
| 60～64歳 | 3,688 | 278 | 2,729 | 681 | 7.5 | 74.0 | 18.5 |
| 65～69歳 | 4,151 | 238 | 2,857 | 1,057 | 5.7 | 68.8 | 25.5 |
| 70～74歳 | 4,717 | 218 | 2,825 | 1,674 | 4.6 | 59.9 | 35.5 |
| 75～79歳 | 3,712 | 125 | 1,718 | 1,869 | 3.4 | 46.3 | 50.4 |
| 80～84歳 | 2,882 | 72 | 867 | 1,943 | 2.5 | 30.1 | 67.4 |
| 85歳以上 | 3,654 | 64 | 411 | 3,179 | 1.7 | 11.2 | 87.0 |
| 65歳以上 (再掲) | 19,116 | 716 | 8,678 | 9,722 | 3.7 | 45.4 | 50.9 |

注：四捨五入のため合計は必ずしも一致しない。

仮定値表 推移確率行列

1995～2000年：男

| 15-19歳 | S:hS | S:hO | S:nh | M:hS | M:hC | M:hN | M:hO | M:nh | W:hS | W:hP | W:hO | W:nh | dead |
|--------|--------|--------|--------|--------|--------|--------|--------|--------|--------|--------|--------|--------|--------|
| S:hS | 0.8158 | 0.1151 | 0.0000 | 0.0008 | 0.0273 | 0.0327 | 0.0000 | 0.0000 | 0.0040 | 0.0010 | 0.0000 | 0.0000 | 0.0032 |
| S:hO | 0.9310 | 0.0000 | 0.0000 | 0.0008 | 0.0273 | 0.0327 | 0.0000 | 0.0000 | 0.0040 | 0.0010 | 0.0000 | 0.0000 | 0.0032 |
| S:nh | 0.2241 | 0.0000 | 0.7069 | 0.0008 | 0.0170 | 0.0203 | 0.0024 | 0.0203 | 0.0011 | 0.0003 | 0.0000 | 0.0036 | 0.0032 |
| M:hS | 0.0000 | 0.0000 | 0.0000 | 0.0000 | 0.3971 | 0.3222 | 0.0000 | 0.0000 | 0.2764 | 0.0000 | 0.0000 | 0.0000 | 0.0043 |
| M:hC | 0.0000 | 0.0000 | 0.0000 | 0.0363 | 0.6830 | 0.0000 | 0.0000 | 0.0000 | 0.2764 | 0.0000 | 0.0000 | 0.0000 | 0.0043 |
| M:hN | 0.0000 | 0.0000 | 0.0000 | 0.0363 | 0.0000 | 0.6830 | 0.0000 | 0.0000 | 0.1659 | 0.1106 | 0.0000 | 0.0000 | 0.0043 |
| M:hO | 0.0000 | 0.0000 | 0.0000 | 0.0363 | 0.0000 | 0.0000 | 0.6830 | 0.0000 | 0.0000 | 0.0000 | 0.2764 | 0.0000 | 0.0043 |
| M:nh | 0.0000 | 0.0000 | 0.0000 | 0.0363 | 0.0000 | 0.6830 | 0.0000 | 0.0000 | 0.0000 | 0.0000 | 0.0000 | 0.2764 | 0.0043 |
| W:hS | 0.0000 | 0.0000 | 0.0000 | 0.0000 | 0.0000 | 0.3086 | 0.0000 | 0.0000 | 0.6723 | 0.0000 | 0.0000 | 0.0000 | 0.0191 |
| W:hP | 0.0000 | 0.0000 | 0.0000 | 0.0000 | 0.0000 | 0.3086 | 0.0000 | 0.0000 | 0.0000 | 0.6723 | 0.0000 | 0.0000 | 0.0191 |
| W:hO | 0.0000 | 0.0000 | 0.0000 | 0.0000 | 0.0000 | 0.0000 | 0.3086 | 0.0000 | 0.0000 | 0.0000 | 0.6723 | 0.0000 | 0.0191 |
| W:nh | 0.0000 | 0.0000 | 0.0000 | 0.0000 | 0.1157 | 0.1929 | 0.0000 | 0.0000 | 0.0000 | 0.0000 | 0.0000 | 0.6723 | 0.0191 |
| dead | 0.0000 | 0.0000 | 0.0000 | 0.0000 | 0.0000 | 0.0000 | 0.0000 | 0.0000 | 0.0000 | 0.0000 | 0.0000 | 0.0000 | 1.0000 |
| 20-24歳 | S:hS | S:hO | S:nh | M:hS | M:hC | M:hN | M:hO | M:nh | W:hS | W:hP | W:hO | W:nh | dead |
| S:hS | 0.7015 | 0.0378 | 0.0000 | 0.0032 | 0.1098 | 0.1313 | 0.0000 | 0.0000 | 0.0105 | 0.0026 | 0.0000 | 0.0000 | 0.0034 |
| S:hO | 0.7392 | 0.0000 | 0.0000 | 0.0032 | 0.1098 | 0.1313 | 0.0000 | 0.0000 | 0.0105 | 0.0026 | 0.0000 | 0.0000 | 0.0034 |
| S:nh | 0.0124 | 0.0000 | 0.7268 | 0.0032 | 0.0867 | 0.1036 | 0.0082 | 0.0425 | 0.0030 | 0.0007 | 0.0000 | 0.0093 | 0.0034 |
| M:hS | 0.0000 | 0.0000 | 0.0000 | 0.0000 | 0.3917 | 0.4700 | 0.0000 | 0.0000 | 0.1355 | 0.0000 | 0.0000 | 0.0000 | 0.0029 |
| M:hC | 0.0000 | 0.0000 | 0.0000 | 0.0009 | 0.7530 | 0.0000 | 0.1077 | 0.0000 | 0.1355 | 0.0000 | 0.0000 | 0.0000 | 0.0029 |
| M:hN | 0.0000 | 0.0000 | 0.0000 | 0.0009 | 0.0000 | 0.8607 | 0.0000 | 0.0000 | 0.0813 | 0.0542 | 0.0000 | 0.0000 | 0.0029 |
| M:hO | 0.0000 | 0.0000 | 0.0000 | 0.0009 | 0.0000 | 0.0000 | 0.8607 | 0.0000 | 0.0000 | 0.0000 | 0.1355 | 0.0000 | 0.0029 |
| M:nh | 0.0000 | 0.0000 | 0.0000 | 0.0009 | 0.0000 | 0.0000 | 0.0000 | 0.8607 | 0.0000 | 0.0000 | 0.0000 | 0.1355 | 0.0029 |
| W:hS | 0.0000 | 0.0000 | 0.0000 | 0.0000 | 0.2650 | 0.3132 | 0.0000 | 0.0000 | 0.4023 | 0.0000 | 0.0000 | 0.0000 | 0.0194 |
| W:hP | 0.0000 | 0.0000 | 0.0000 | 0.0000 | 0.0000 | 0.5783 | 0.0000 | 0.0000 | 0.0000 | 0.4023 | 0.0000 | 0.0000 | 0.0194 |
| W:hO | 0.0000 | 0.0000 | 0.0000 | 0.0000 | 0.0000 | 0.0000 | 0.5783 | 0.0000 | 0.0000 | 0.0000 | 0.4023 | 0.0000 | 0.0194 |
| W:nh | 0.0000 | 0.0000 | 0.0000 | 0.0000 | 0.3117 | 0.2666 | 0.0000 | 0.0000 | 0.0000 | 0.0000 | 0.0000 | 0.4023 | 0.0194 |
| dead | 0.0000 | 0.0000 | 0.0000 | 0.0000 | 0.0000 | 0.0000 | 0.0000 | 0.0000 | 0.0000 | 0.0000 | 0.0000 | 0.0000 | 1.0000 |
| 25-29歳 | S:hS | S:hO | S:nh | M:hS | M:hC | M:hN | M:hO | M:nh | W:hS | W:hP | W:hO | W:nh | dead |
| S:hS | 0.5413 | 0.0308 | 0.0000 | 0.0052 | 0.1832 | 0.2189 | 0.0000 | 0.0000 | 0.0131 | 0.0033 | 0.0000 | 0.0000 | 0.0041 |
| S:hO | 0.5722 | 0.0000 | 0.0000 | 0.0052 | 0.1832 | 0.2189 | 0.0000 | 0.0000 | 0.0131 | 0.0033 | 0.0000 | 0.0000 | 0.0041 |
| S:nh | 0.0142 | 0.0000 | 0.5580 | 0.0052 | 0.1321 | 0.1579 | 0.0275 | 0.0847 | 0.0044 | 0.0011 | 0.0027 | 0.0082 | 0.0041 |
| M:hS | 0.0000 | 0.0000 | 0.0000 | 0.0000 | 0.3994 | 0.5246 | 0.0000 | 0.0000 | 0.0736 | 0.0000 | 0.0000 | 0.0000 | 0.0024 |
| M:hC | 0.0000 | 0.0000 | 0.0000 | 0.0021 | 0.1908 | 0.7177 | 0.0134 | 0.0000 | 0.0736 | 0.0000 | 0.0000 | 0.0000 | 0.0024 |
| M:hN | 0.0000 | 0.0000 | 0.0000 | 0.0021 | 0.0000 | 0.8838 | 0.0381 | 0.0000 | 0.0442 | 0.0294 | 0.0000 | 0.0000 | 0.0024 |
| M:hO | 0.0000 | 0.0000 | 0.0000 | 0.0021 | 0.0000 | 0.0000 | 0.7959 | 0.1260 | 0.0000 | 0.0000 | 0.0736 | 0.0000 | 0.0024 |
| M:nh | 0.0000 | 0.0000 | 0.0000 | 0.0021 | 0.0000 | 0.0000 | 0.0000 | 0.9219 | 0.0000 | 0.0000 | 0.0000 | 0.0736 | 0.0024 |
| W:hS | 0.0000 | 0.0000 | 0.0000 | 0.0000 | 0.2457 | 0.5078 | 0.0000 | 0.0000 | 0.2360 | 0.0000 | 0.0000 | 0.0000 | 0.0106 |
| W:hP | 0.0000 | 0.0000 | 0.0000 | 0.0000 | 0.0000 | 0.7535 | 0.0000 | 0.0000 | 0.0000 | 0.2360 | 0.0000 | 0.0000 | 0.0106 |
| W:hO | 0.0000 | 0.0000 | 0.0000 | 0.0000 | 0.0000 | 0.0000 | 0.7535 | 0.0000 | 0.0000 | 0.0000 | 0.2360 | 0.0000 | 0.0106 |
| W:nh | 0.0000 | 0.0000 | 0.0000 | 0.0000 | 0.2453 | 0.5082 | 0.0000 | 0.0000 | 0.0000 | 0.0000 | 0.0000 | 0.2360 | 0.0106 |
| dead | 0.0000 | 0.0000 | 0.0000 | 0.0000 | 0.0000 | 0.0000 | 0.0000 | 0.0000 | 0.0000 | 0.0000 | 0.0000 | 0.0000 | 1.0000 |
| 30-34歳 | S:hS | S:hO | S:nh | M:hS | M:hC | M:hN | M:hO | M:nh | W:hS | W:hP | W:hO | W:nh | dead |
| S:hS | 0.6227 | 0.0359 | 0.0000 | 0.0044 | 0.1462 | 0.1748 | 0.0000 | 0.0000 | 0.0074 | 0.0018 | 0.0000 | 0.0000 | 0.0068 |
| S:hO | 0.6586 | 0.0000 | 0.0000 | 0.0044 | 0.1462 | 0.1748 | 0.0000 | 0.0000 | 0.0074 | 0.0018 | 0.0000 | 0.0000 | 0.0068 |
| S:nh | 0.0267 | 0.0000 | 0.6319 | 0.0044 | 0.1016 | 0.1214 | 0.0312 | 0.0669 | 0.0037 | 0.0009 | 0.0009 | 0.0037 | 0.0068 |
| M:hS | 0.0000 | 0.0000 | 0.0000 | 0.0000 | 0.2389 | 0.7076 | 0.0000 | 0.0000 | 0.0505 | 0.0000 | 0.0000 | 0.0000 | 0.0030 |
| M:hC | 0.0000 | 0.0000 | 0.0000 | 0.0092 | 0.4511 | 0.4247 | 0.0615 | 0.0000 | 0.0505 | 0.0000 | 0.0000 | 0.0000 | 0.0030 |
| M:hN | 0.0000 | 0.0000 | 0.0000 | 0.0092 | 0.0079 | 0.9215 | 0.0079 | 0.0000 | 0.0303 | 0.0202 | 0.0000 | 0.0000 | 0.0030 |
| M:hO | 0.0000 | 0.0000 | 0.0000 | 0.0092 | 0.0000 | 0.0000 | 0.8626 | 0.0747 | 0.0000 | 0.0000 | 0.0505 | 0.0000 | 0.0030 |
| M:nh | 0.0000 | 0.0000 | 0.0000 | 0.0092 | 0.0106 | 0.0741 | 0.0291 | 0.8235 | 0.0000 | 0.0000 | 0.0000 | 0.0505 | 0.0030 |
| W:hS | 0.0000 | 0.0000 | 0.0000 | 0.0000 | 0.2611 | 0.4270 | 0.0000 | 0.0000 | 0.3009 | 0.0000 | 0.0000 | 0.0000 | 0.0111 |
| W:hP | 0.0000 | 0.0000 | 0.0000 | 0.0000 | 0.0000 | 0.6881 | 0.0000 | 0.0000 | 0.0000 | 0.3009 | 0.0000 | 0.0000 | 0.0111 |
| W:hO | 0.0000 | 0.0000 | 0.0000 | 0.0000 | 0.0000 | 0.0000 | 0.6881 | 0.0000 | 0.0000 | 0.0000 | 0.3009 | 0.0000 | 0.0111 |
| W:nh | 0.0000 | 0.0000 | 0.0000 | 0.0000 | 0.1754 | 0.5127 | 0.0000 | 0.0000 | 0.0000 | 0.0000 | 0.0000 | 0.3009 | 0.0111 |
| dead | 0.0000 | 0.0000 | 0.0000 | 0.0000 | 0.0000 | 0.0000 | 0.0000 | 0.0000 | 0.0000 | 0.0000 | 0.0000 | 0.0000 | 1.0000 |
| 35-39歳 | S:hS | S:hO | S:nh | M:hS | M:hC | M:hN | M:hO | M:nh | W:hS | W:hP | W:hO | W:nh | dead |
| S:hS | 0.7551 | 0.0503 | 0.0000 | 0.0019 | 0.0800 | 0.0956 | 0.0000 | 0.0000 | 0.0032 | 0.0008 | 0.0000 | 0.0000 | 0.0131 |
| S:hO | 0.8054 | 0.0000 | 0.0000 | 0.0019 | 0.0800 | 0.0956 | 0.0000 | 0.0000 | 0.0032 | 0.0008 | 0.0000 | 0.0000 | 0.0131 |
| S:nh | 0.0452 | 0.0000 | 0.7602 | 0.0019 | 0.0441 | 0.0527 | 0.0394 | 0.0394 | 0.0007 | 0.0002 | 0.0009 | 0.0023 | 0.0131 |
| M:hS | 0.0000 | 0.0000 | 0.0000 | 0.0000 | 0.1260 | 0.8262 | 0.0000 | 0.0000 | 0.0433 | 0.0000 | 0.0000 | 0.0000 | 0.0046 |
| M:hC | 0.0000 | 0.0000 | 0.0000 | 0.0206 | 0.6164 | 0.2719 | 0.0433 | 0.0000 | 0.0433 | 0.0000 | 0.0000 | 0.0000 | 0.0046 |
| M:hN | 0.0000 | 0.0000 | 0.0000 | 0.0206 | 0.0050 | 0.8915 | 0.0351 | 0.0000 | 0.0260 | 0.0173 | 0.0000 | 0.0000 | 0.0046 |
| M:hO | 0.0000 | 0.0000 | 0.0000 | 0.0206 | 0.0000 | 0.0000 | 0.8877 | 0.0439 | 0.0000 | 0.0000 | 0.0433 | 0.0000 | 0.0046 |
| M:nh | 0.0000 | 0.0000 | 0.0000 | 0.0206 | 0.0188 | 0.0750 | 0.0907 | 0.7471 | 0.0000 | 0.0000 | 0.0000 | 0.0433 | 0.0046 |
| W:hS | 0.0000 | 0.0000 | 0.0000 | 0.0000 | 0.2531 | 0.2531 | 0.0000 | 0.0000 | 0.4758 | 0.0000 | 0.0000 | 0.0000 | 0.0180 |
| W:hP | 0.0000 | 0.0000 | 0.0000 | 0.0000 | 0.0000 | 0.5062 | 0.0000 | 0.0000 | 0.0000 | 0.4758 | 0.0000 | 0.0000 | 0.0180 |
| W:hO | 0.0000 | 0.0000 | 0.0000 | 0.0000 | 0.0000 | 0.0000 | 0.5062 | 0.0000 | 0.0000 | 0.0000 | 0.4758 | 0.0000 | 0.0180 |
| W:nh | 0.0000 | 0.0000 | 0.0000 | 0.0000 | 0.1519 | 0.3543 | 0.0000 | 0.0000 | 0.0000 | 0.0000 | 0.0000 | 0.4758 | 0.0180 |
| dead | 0.0000 | 0.0000 | 0.0000 | 0.0000 | 0.0000 | 0.0000 | 0.0000 | 0.0000 | 0.0000 | 0.0000 | 0.0000 | 0.0000 | 1.0000 |

注) 表側(左端)が1995年, 表頭(上端)が2000年の配偶関係別世帯内地位をあらわす。

仮定値表 推移確率行列(つづき)

1995～2000年：男

| 40-44歳 | S:hS | S:hO | S:nh | M:hS | M:hC | M:hN | M:hO | M:nh | W:hS | W:hP | W:hO | W:nh | dead |
|--------|--------|--------|--------|--------|--------|--------|--------|--------|--------|--------|--------|--------|--------|
| S:hS | 0.8258 | 0.0755 | 0.0000 | 0.0008 | 0.0324 | 0.0387 | 0.0000 | 0.0000 | 0.0012 | 0.0003 | 0.0000 | 0.0000 | 0.0252 |
| S:hO | 0.9014 | 0.0000 | 0.0000 | 0.0008 | 0.0324 | 0.0387 | 0.0000 | 0.0000 | 0.0012 | 0.0003 | 0.0000 | 0.0000 | 0.0252 |
| S:nh | 0.0889 | 0.0000 | 0.8125 | 0.0008 | 0.0215 | 0.0257 | 0.0240 | 0.0000 | 0.0006 | 0.0001 | 0.0005 | 0.0002 | 0.0252 |
| M:hS | 0.0000 | 0.0000 | 0.0000 | 0.0000 | 0.0920 | 0.8613 | 0.0000 | 0.0000 | 0.0388 | 0.0000 | 0.0000 | 0.0000 | 0.0079 |
| M:hC | 0.0000 | 0.0000 | 0.0000 | 0.0268 | 0.8127 | 0.0406 | 0.0733 | 0.0000 | 0.0388 | 0.0000 | 0.0000 | 0.0000 | 0.0079 |
| M:hN | 0.0000 | 0.0000 | 0.0000 | 0.0268 | 0.0388 | 0.8613 | 0.0265 | 0.0000 | 0.0233 | 0.0155 | 0.0000 | 0.0000 | 0.0079 |
| M:hO | 0.0000 | 0.0000 | 0.0000 | 0.0268 | 0.0050 | 0.0555 | 0.8661 | 0.0000 | 0.0000 | 0.0000 | 0.0388 | 0.0000 | 0.0079 |
| M:nh | 0.0000 | 0.0000 | 0.0000 | 0.0268 | 0.0086 | 0.0691 | 0.1036 | 0.7453 | 0.0000 | 0.0000 | 0.0000 | 0.0388 | 0.0079 |
| W:hS | 0.0000 | 0.0000 | 0.0000 | 0.0000 | 0.1543 | 0.1543 | 0.0000 | 0.0000 | 0.6609 | 0.0000 | 0.0000 | 0.0000 | 0.0306 |
| W:hP | 0.0000 | 0.0000 | 0.0000 | 0.0000 | 0.0000 | 0.3085 | 0.0000 | 0.0000 | 0.1652 | 0.4957 | 0.0000 | 0.0000 | 0.0306 |
| W:hO | 0.0000 | 0.0000 | 0.0000 | 0.0000 | 0.0000 | 0.0000 | 0.3085 | 0.0000 | 0.0000 | 0.0000 | 0.6609 | 0.0000 | 0.0306 |
| W:nh | 0.0000 | 0.0000 | 0.0000 | 0.0000 | 0.1543 | 0.1543 | 0.0000 | 0.0000 | 0.0000 | 0.0000 | 0.0000 | 0.6609 | 0.0306 |
| dead | 0.0000 | 0.0000 | 0.0000 | 0.0000 | 0.0000 | 0.0000 | 0.0000 | 0.0000 | 0.0000 | 0.0000 | 0.0000 | 0.0000 | 1.0000 |
| 45-49歳 | S:hS | S:hO | S:nh | M:hS | M:hC | M:hN | M:hO | M:nh | W:hS | W:hP | W:hO | W:nh | dead |
| S:hS | 0.8274 | 0.1020 | 0.0000 | 0.0003 | 0.0122 | 0.0146 | 0.0000 | 0.0000 | 0.0003 | 0.0001 | 0.0000 | 0.0000 | 0.0432 |
| S:hO | 0.9293 | 0.0000 | 0.0000 | 0.0003 | 0.0122 | 0.0146 | 0.0000 | 0.0000 | 0.0003 | 0.0001 | 0.0000 | 0.0000 | 0.0432 |
| S:nh | 0.1455 | 0.0000 | 0.7838 | 0.0003 | 0.0081 | 0.0097 | 0.0090 | 0.0000 | 0.0003 | 0.0001 | 0.0000 | 0.0000 | 0.0432 |
| M:hS | 0.0000 | 0.0000 | 0.0000 | 0.0000 | 0.1132 | 0.8443 | 0.0000 | 0.0000 | 0.0290 | 0.0000 | 0.0000 | 0.0000 | 0.0135 |
| M:hC | 0.0000 | 0.0000 | 0.0000 | 0.0245 | 0.8348 | 0.0491 | 0.0491 | 0.0000 | 0.0290 | 0.0000 | 0.0000 | 0.0000 | 0.0135 |
| M:hN | 0.0000 | 0.0000 | 0.0000 | 0.0245 | 0.1020 | 0.7873 | 0.0437 | 0.0000 | 0.0174 | 0.0116 | 0.0000 | 0.0000 | 0.0135 |
| M:hO | 0.0000 | 0.0000 | 0.0000 | 0.0245 | 0.0310 | 0.1189 | 0.7832 | 0.0000 | 0.0000 | 0.0000 | 0.0290 | 0.0000 | 0.0135 |
| M:nh | 0.0000 | 0.0000 | 0.0000 | 0.0245 | 0.0572 | 0.0763 | 0.0811 | 0.7184 | 0.0000 | 0.0000 | 0.0000 | 0.0290 | 0.0135 |
| W:hS | 0.0000 | 0.0000 | 0.0000 | 0.0000 | 0.0940 | 0.0940 | 0.0000 | 0.0000 | 0.7609 | 0.0000 | 0.0000 | 0.0000 | 0.0510 |
| W:hP | 0.0000 | 0.0000 | 0.0000 | 0.0000 | 0.0000 | 0.1881 | 0.0000 | 0.0000 | 0.1631 | 0.5979 | 0.0000 | 0.0000 | 0.0510 |
| W:hO | 0.0000 | 0.0000 | 0.0000 | 0.0000 | 0.0000 | 0.0000 | 0.1881 | 0.0000 | 0.0000 | 0.0000 | 0.7609 | 0.0000 | 0.0510 |
| W:nh | 0.0000 | 0.0000 | 0.0000 | 0.0000 | 0.1881 | 0.0000 | 0.0000 | 0.0000 | 0.0000 | 0.0000 | 0.0000 | 0.7609 | 0.0510 |
| dead | 0.0000 | 0.0000 | 0.0000 | 0.0000 | 0.0000 | 0.0000 | 0.0000 | 0.0000 | 0.0000 | 0.0000 | 0.0000 | 0.0000 | 1.0000 |
| 50-54歳 | S:hS | S:hO | S:nh | M:hS | M:hC | M:hN | M:hO | M:nh | W:hS | W:hP | W:hO | W:nh | dead |
| S:hS | 0.8048 | 0.1100 | 0.0000 | 0.0001 | 0.0074 | 0.0088 | 0.0000 | 0.0000 | 0.0002 | 0.0000 | 0.0000 | 0.0000 | 0.0686 |
| S:hO | 0.9148 | 0.0000 | 0.0000 | 0.0001 | 0.0074 | 0.0088 | 0.0000 | 0.0000 | 0.0002 | 0.0000 | 0.0000 | 0.0000 | 0.0686 |
| S:nh | 0.1785 | 0.0000 | 0.7363 | 0.0001 | 0.0074 | 0.0088 | 0.0000 | 0.0000 | 0.0001 | 0.0000 | 0.0001 | 0.0000 | 0.0686 |
| M:hS | 0.0000 | 0.0000 | 0.0000 | 0.0000 | 0.1908 | 0.7585 | 0.0000 | 0.0000 | 0.0260 | 0.0000 | 0.0000 | 0.0000 | 0.0247 |
| M:hC | 0.0000 | 0.0000 | 0.0000 | 0.0229 | 0.8565 | 0.0419 | 0.0279 | 0.0000 | 0.0260 | 0.0000 | 0.0000 | 0.0000 | 0.0247 |
| M:hN | 0.0000 | 0.0000 | 0.0000 | 0.0229 | 0.1894 | 0.6530 | 0.0839 | 0.0000 | 0.0156 | 0.0104 | 0.0000 | 0.0000 | 0.0247 |
| M:hO | 0.0000 | 0.0000 | 0.0000 | 0.0229 | 0.0358 | 0.1861 | 0.6840 | 0.0203 | 0.0000 | 0.0000 | 0.0260 | 0.0000 | 0.0247 |
| M:nh | 0.0000 | 0.0000 | 0.0000 | 0.0229 | 0.0344 | 0.2066 | 0.0459 | 0.6393 | 0.0000 | 0.0000 | 0.0000 | 0.0260 | 0.0247 |
| W:hS | 0.0000 | 0.0000 | 0.0000 | 0.0000 | 0.0750 | 0.0750 | 0.0000 | 0.0000 | 0.7769 | 0.0000 | 0.0000 | 0.0000 | 0.0732 |
| W:hP | 0.0000 | 0.0000 | 0.0000 | 0.0000 | 0.0000 | 0.1499 | 0.0000 | 0.0000 | 0.3107 | 0.4661 | 0.0000 | 0.0000 | 0.0732 |
| W:hO | 0.0000 | 0.0000 | 0.0000 | 0.0000 | 0.0000 | 0.0000 | 0.1499 | 0.0000 | 0.0000 | 0.0000 | 0.7769 | 0.0000 | 0.0732 |
| W:nh | 0.0000 | 0.0000 | 0.0000 | 0.0000 | 0.0750 | 0.0750 | 0.0000 | 0.0000 | 0.0000 | 0.0000 | 0.0000 | 0.7769 | 0.0732 |
| dead | 0.0000 | 0.0000 | 0.0000 | 0.0000 | 0.0000 | 0.0000 | 0.0000 | 0.0000 | 0.0000 | 0.0000 | 0.0000 | 0.0000 | 1.0000 |
| 55-59歳 | S:hS | S:hO | S:nh | M:hS | M:hC | M:hN | M:hO | M:nh | W:hS | W:hP | W:hO | W:nh | dead |
| S:hS | 0.7613 | 0.1211 | 0.0000 | 0.0001 | 0.0038 | 0.0045 | 0.0000 | 0.0000 | 0.0001 | 0.0000 | 0.0000 | 0.0000 | 0.1090 |
| S:hO | 0.8824 | 0.0000 | 0.0000 | 0.0001 | 0.0038 | 0.0045 | 0.0000 | 0.0000 | 0.0001 | 0.0000 | 0.0000 | 0.0000 | 0.1090 |
| S:nh | 0.1638 | 0.0000 | 0.7186 | 0.0001 | 0.0038 | 0.0045 | 0.0000 | 0.0000 | 0.0001 | 0.0000 | 0.0000 | 0.0000 | 0.1090 |
| M:hS | 0.0000 | 0.0000 | 0.0000 | 0.0000 | 0.3234 | 0.6107 | 0.0000 | 0.0000 | 0.0227 | 0.0000 | 0.0000 | 0.0000 | 0.0432 |
| M:hC | 0.0000 | 0.0000 | 0.0000 | 0.0175 | 0.8543 | 0.0234 | 0.0389 | 0.0000 | 0.0227 | 0.0000 | 0.0000 | 0.0000 | 0.0432 |
| M:hN | 0.0000 | 0.0000 | 0.0000 | 0.0175 | 0.2482 | 0.6078 | 0.0606 | 0.0000 | 0.0136 | 0.0091 | 0.0000 | 0.0000 | 0.0432 |
| M:hO | 0.0000 | 0.0000 | 0.0000 | 0.0175 | 0.1061 | 0.0686 | 0.7170 | 0.0249 | 0.0000 | 0.0000 | 0.0227 | 0.0000 | 0.0432 |
| M:nh | 0.0000 | 0.0000 | 0.0000 | 0.0175 | 0.0000 | 0.0000 | 0.0000 | 0.9166 | 0.0000 | 0.0000 | 0.0000 | 0.0227 | 0.0432 |
| W:hS | 0.0000 | 0.0000 | 0.0000 | 0.0000 | 0.1101 | 0.0000 | 0.0000 | 0.0000 | 0.7912 | 0.0000 | 0.0000 | 0.0000 | 0.0987 |
| W:hP | 0.0000 | 0.0000 | 0.0000 | 0.0000 | 0.0000 | 0.1101 | 0.0000 | 0.0000 | 0.2637 | 0.5275 | 0.0000 | 0.0000 | 0.0987 |
| W:hO | 0.0000 | 0.0000 | 0.0000 | 0.0000 | 0.0000 | 0.0000 | 0.1101 | 0.0000 | 0.0000 | 0.0000 | 0.7912 | 0.0000 | 0.0987 |
| W:nh | 0.0000 | 0.0000 | 0.0000 | 0.0000 | 0.0551 | 0.0551 | 0.0000 | 0.0000 | 0.0000 | 0.0000 | 0.0000 | 0.7912 | 0.0987 |
| dead | 0.0000 | 0.0000 | 0.0000 | 0.0000 | 0.0000 | 0.0000 | 0.0000 | 0.0000 | 0.0000 | 0.0000 | 0.0000 | 0.0000 | 1.0000 |
| 60-64歳 | S:hS | S:hO | S:nh | M:hS | M:hC | M:hN | M:hO | M:nh | W:hS | W:hP | W:hO | W:nh | dead |
| S:hS | 0.6931 | 0.1257 | 0.0000 | 0.0000 | 0.0031 | 0.0037 | 0.0000 | 0.0000 | 0.0001 | 0.0000 | 0.0000 | 0.0000 | 0.1744 |
| S:hO | 0.8187 | 0.0000 | 0.0000 | 0.0000 | 0.0031 | 0.0037 | 0.0000 | 0.0000 | 0.0001 | 0.0000 | 0.0000 | 0.0000 | 0.1744 |
| S:nh | 0.1242 | 0.0000 | 0.6945 | 0.0000 | 0.0031 | 0.0037 | 0.0000 | 0.0000 | 0.0000 | 0.0000 | 0.0000 | 0.0000 | 0.1744 |
| M:hS | 0.0000 | 0.0000 | 0.0000 | 0.0000 | 0.4839 | 0.4185 | 0.0000 | 0.0000 | 0.0264 | 0.0000 | 0.0000 | 0.0000 | 0.0712 |
| M:hC | 0.0000 | 0.0000 | 0.0000 | 0.0110 | 0.8763 | 0.0000 | 0.0151 | 0.0000 | 0.0264 | 0.0000 | 0.0000 | 0.0000 | 0.0712 |
| M:hN | 0.0000 | 0.0000 | 0.0000 | 0.0110 | 0.2546 | 0.5994 | 0.0374 | 0.0000 | 0.0053 | 0.0211 | 0.0000 | 0.0000 | 0.0712 |
| M:hO | 0.0000 | 0.0000 | 0.0000 | 0.0110 | 0.0541 | 0.0285 | 0.7398 | 0.0690 | 0.0000 | 0.0000 | 0.0264 | 0.0000 | 0.0712 |
| M:nh | 0.0000 | 0.0000 | 0.0000 | 0.0110 | 0.0183 | 0.0061 | 0.0061 | 0.8609 | 0.0000 | 0.0000 | 0.0000 | 0.0264 | 0.0712 |
| W:hS | 0.0000 | 0.0000 | 0.0000 | 0.0000 | 0.0301 | 0.0301 | 0.0000 | 0.0000 | 0.8148 | 0.0000 | 0.0000 | 0.0000 | 0.1249 |
| W:hP | 0.0000 | 0.0000 | 0.0000 | 0.0000 | 0.0000 | 0.0603 | 0.0000 | 0.0000 | 0.1868 | 0.6280 | 0.0000 | 0.0000 | 0.1249 |
| W:hO | 0.0000 | 0.0000 | 0.0000 | 0.0000 | 0.0000 | 0.0000 | 0.0603 | 0.0000 | 0.0000 | 0.0000 | 0.8148 | 0.0000 | 0.1249 |
| W:nh | 0.0000 | 0.0000 | 0.0000 | 0.0000 | 0.0603 | 0.0000 | 0.0000 | 0.0000 | 0.0000 | 0.0000 | 0.0000 | 0.8148 | 0.1249 |
| dead | 0.0000 | 0.0000 | 0.0000 | 0.0000 | 0.0000 | 0.0000 | 0.0000 | 0.0000 | 0.0000 | 0.0000 | 0.0000 | 0.0000 | 1.0000 |

仮定値表 推移確率行列(つづき)

1995～2000年：男

| 65-69歳 | S:hS | S:hO | S:nh | M:hS | M:hC | M:hN | M:hO | M:nh | W:hS | W:hP | W:hO | W:nh | dead |
|--------|--------|--------|--------|--------|--------|--------|--------|--------|--------|--------|--------|--------|--------|
| S:hS | 0.6261 | 0.1208 | 0.0000 | 0.0000 | 0.0021 | 0.0025 | 0.0000 | 0.0000 | 0.0001 | 0.0000 | 0.0000 | 0.0000 | 0.2484 |
| S:hO | 0.7470 | 0.0000 | 0.0000 | 0.0000 | 0.0021 | 0.0025 | 0.0000 | 0.0000 | 0.0001 | 0.0000 | 0.0000 | 0.0000 | 0.2484 |
| S:nh | 0.1030 | 0.0000 | 0.6439 | 0.0000 | 0.0021 | 0.0025 | 0.0000 | 0.0000 | 0.0000 | 0.0000 | 0.0000 | 0.0000 | 0.2484 |
| M:hS | 0.0000 | 0.0000 | 0.0000 | 0.0000 | 0.5871 | 0.2695 | 0.0000 | 0.0000 | 0.0318 | 0.0000 | 0.0000 | 0.0000 | 0.1117 |
| M:hC | 0.0000 | 0.0000 | 0.0000 | 0.0076 | 0.8202 | 0.0000 | 0.0288 | 0.0000 | 0.0318 | 0.0000 | 0.0000 | 0.0000 | 0.1117 |
| M:hN | 0.0000 | 0.0000 | 0.0000 | 0.0076 | 0.1203 | 0.6249 | 0.1038 | 0.0000 | 0.0000 | 0.0318 | 0.0000 | 0.0000 | 0.1117 |
| M:hO | 0.0000 | 0.0000 | 0.0000 | 0.0076 | 0.0479 | 0.0213 | 0.6163 | 0.1635 | 0.0000 | 0.0000 | 0.0318 | 0.0000 | 0.1117 |
| M:nh | 0.0000 | 0.0000 | 0.0000 | 0.0076 | 0.2003 | 0.0000 | 0.0334 | 0.6153 | 0.0000 | 0.0000 | 0.0000 | 0.0318 | 0.1117 |
| W:hS | 0.0000 | 0.0000 | 0.0000 | 0.0000 | 0.0168 | 0.0168 | 0.0000 | 0.0000 | 0.8069 | 0.0000 | 0.0000 | 0.0000 | 0.1595 |
| W:hP | 0.0000 | 0.0000 | 0.0000 | 0.0000 | 0.0000 | 0.0337 | 0.0000 | 0.0000 | 0.3208 | 0.4861 | 0.0000 | 0.0000 | 0.1595 |
| W:hO | 0.0000 | 0.0000 | 0.0000 | 0.0000 | 0.0000 | 0.0000 | 0.0337 | 0.0000 | 0.0000 | 0.0000 | 0.8069 | 0.0000 | 0.1595 |
| W:nh | 0.0000 | 0.0000 | 0.0000 | 0.0000 | 0.0168 | 0.0168 | 0.0000 | 0.0000 | 0.0000 | 0.0000 | 0.0000 | 0.8069 | 0.1595 |
| dead | 0.0000 | 0.0000 | 0.0000 | 0.0000 | 0.0000 | 0.0000 | 0.0000 | 0.0000 | 0.0000 | 0.0000 | 0.0000 | 0.0000 | 1.0000 |
| 70-74歳 | S:hS | S:hO | S:nh | M:hS | M:hC | M:hN | M:hO | M:nh | W:hS | W:hP | W:hO | W:nh | dead |
| S:hS | 0.5312 | 0.1059 | 0.0000 | 0.0000 | 0.0027 | 0.0032 | 0.0000 | 0.0000 | 0.0002 | 0.0000 | 0.0000 | 0.0000 | 0.3569 |
| S:hO | 0.6371 | 0.0000 | 0.0000 | 0.0000 | 0.0027 | 0.0032 | 0.0000 | 0.0000 | 0.0002 | 0.0000 | 0.0000 | 0.0000 | 0.3569 |
| S:nh | 0.0661 | 0.0000 | 0.5710 | 0.0000 | 0.0027 | 0.0032 | 0.0000 | 0.0000 | 0.0000 | 0.0000 | 0.0001 | 0.0000 | 0.3569 |
| M:hS | 0.0000 | 0.0000 | 0.0000 | 0.0000 | 0.5784 | 0.1935 | 0.0000 | 0.0000 | 0.0487 | 0.0000 | 0.0000 | 0.0000 | 0.1794 |
| M:hC | 0.0000 | 0.0000 | 0.0000 | 0.0093 | 0.7528 | 0.0000 | 0.0098 | 0.0000 | 0.0487 | 0.0000 | 0.0000 | 0.0000 | 0.1794 |
| M:hN | 0.0000 | 0.0000 | 0.0000 | 0.0093 | 0.0000 | 0.7283 | 0.0343 | 0.0000 | 0.0000 | 0.0487 | 0.0000 | 0.0000 | 0.1794 |
| M:hO | 0.0000 | 0.0000 | 0.0000 | 0.0093 | 0.0000 | 0.0000 | 0.5263 | 0.2363 | 0.0000 | 0.0000 | 0.0487 | 0.0000 | 0.1794 |
| M:nh | 0.0000 | 0.0000 | 0.0000 | 0.0093 | 0.1634 | 0.0545 | 0.0409 | 0.5039 | 0.0000 | 0.0000 | 0.0000 | 0.0487 | 0.1794 |
| W:hS | 0.0000 | 0.0000 | 0.0000 | 0.0000 | 0.0066 | 0.0066 | 0.0000 | 0.0000 | 0.7613 | 0.0000 | 0.0000 | 0.0000 | 0.2256 |
| W:hP | 0.0000 | 0.0000 | 0.0000 | 0.0000 | 0.0000 | 0.0131 | 0.0000 | 0.0000 | 0.2773 | 0.4839 | 0.0000 | 0.0000 | 0.2256 |
| W:hO | 0.0000 | 0.0000 | 0.0000 | 0.0000 | 0.0000 | 0.0000 | 0.0131 | 0.0000 | 0.0000 | 0.0000 | 0.7613 | 0.0000 | 0.2256 |
| W:nh | 0.0000 | 0.0000 | 0.0000 | 0.0000 | 0.0066 | 0.0066 | 0.0000 | 0.0000 | 0.0000 | 0.0000 | 0.0000 | 0.7613 | 0.2256 |
| dead | 0.0000 | 0.0000 | 0.0000 | 0.0000 | 0.0000 | 0.0000 | 0.0000 | 0.0000 | 0.0000 | 0.0000 | 0.0000 | 0.0000 | 1.0000 |
| 75-79歳 | S:hS | S:hO | S:nh | M:hS | M:hC | M:hN | M:hO | M:nh | W:hS | W:hP | W:hO | W:nh | dead |
| S:hS | 0.4060 | 0.0760 | 0.0000 | 0.0000 | 0.0048 | 0.0058 | 0.0000 | 0.0000 | 0.0002 | 0.0003 | 0.0000 | 0.0000 | 0.5068 |
| S:hO | 0.4820 | 0.0000 | 0.0000 | 0.0000 | 0.0048 | 0.0058 | 0.0000 | 0.0000 | 0.0002 | 0.0003 | 0.0000 | 0.0000 | 0.5068 |
| S:nh | 0.0396 | 0.0000 | 0.4425 | 0.0000 | 0.0048 | 0.0058 | 0.0000 | 0.0000 | 0.0001 | 0.0001 | 0.0001 | 0.0002 | 0.5068 |
| M:hS | 0.0000 | 0.0000 | 0.0000 | 0.0000 | 0.4851 | 0.1421 | 0.0000 | 0.0000 | 0.0775 | 0.0000 | 0.0000 | 0.0000 | 0.2953 |
| M:hC | 0.0000 | 0.0000 | 0.0000 | 0.0104 | 0.6168 | 0.0000 | 0.0000 | 0.0000 | 0.0775 | 0.0000 | 0.0000 | 0.0000 | 0.2953 |
| M:hN | 0.0000 | 0.0000 | 0.0000 | 0.0104 | 0.0000 | 0.5855 | 0.0314 | 0.0000 | 0.0000 | 0.0775 | 0.0000 | 0.0000 | 0.2953 |
| M:hO | 0.0000 | 0.0000 | 0.0000 | 0.0104 | 0.0366 | 0.0000 | 0.5332 | 0.0470 | 0.0000 | 0.0000 | 0.0775 | 0.0000 | 0.2953 |
| M:nh | 0.0000 | 0.0000 | 0.0000 | 0.0104 | 0.0000 | 0.0000 | 0.0000 | 0.6168 | 0.0000 | 0.0000 | 0.0000 | 0.0775 | 0.2953 |
| W:hS | 0.0000 | 0.0000 | 0.0000 | 0.0000 | 0.0000 | 0.0000 | 0.0000 | 0.0000 | 0.6544 | 0.0000 | 0.0000 | 0.0000 | 0.3456 |
| W:hP | 0.0000 | 0.0000 | 0.0000 | 0.0000 | 0.0000 | 0.0000 | 0.0000 | 0.0000 | 0.2210 | 0.4334 | 0.0000 | 0.0000 | 0.3456 |
| W:hO | 0.0000 | 0.0000 | 0.0000 | 0.0000 | 0.0000 | 0.0000 | 0.0000 | 0.0000 | 0.0000 | 0.0000 | 0.6544 | 0.0000 | 0.3456 |
| W:nh | 0.0000 | 0.0000 | 0.0000 | 0.0000 | 0.0000 | 0.0000 | 0.0000 | 0.0000 | 0.0000 | 0.0000 | 0.0000 | 0.6544 | 0.3456 |
| dead | 0.0000 | 0.0000 | 0.0000 | 0.0000 | 0.0000 | 0.0000 | 0.0000 | 0.0000 | 0.0000 | 0.0000 | 0.0000 | 0.0000 | 1.0000 |
| 80-84歳 | S:hS | S:hO | S:nh | M:hS | M:hC | M:hN | M:hO | M:nh | W:hS | W:hP | W:hO | W:nh | dead |
| S:hS | 0.3136 | 0.0735 | 0.0000 | 0.0000 | 0.0007 | 0.0009 | 0.0000 | 0.0000 | 0.0001 | 0.0001 | 0.0000 | 0.0000 | 0.6111 |
| S:hO | 0.3871 | 0.0000 | 0.0000 | 0.0000 | 0.0007 | 0.0009 | 0.0000 | 0.0000 | 0.0001 | 0.0001 | 0.0000 | 0.0000 | 0.6111 |
| S:nh | 0.0531 | 0.0000 | 0.3340 | 0.0000 | 0.0007 | 0.0009 | 0.0000 | 0.0000 | 0.0000 | 0.0001 | 0.0000 | 0.0001 | 0.6111 |
| M:hS | 0.0000 | 0.0000 | 0.0000 | 0.0000 | 0.3590 | 0.0930 | 0.0000 | 0.0000 | 0.0913 | 0.0000 | 0.0000 | 0.0000 | 0.4568 |
| M:hC | 0.0000 | 0.0000 | 0.0000 | 0.0092 | 0.3925 | 0.0251 | 0.0251 | 0.0000 | 0.0913 | 0.0000 | 0.0000 | 0.0000 | 0.4568 |
| M:hN | 0.0000 | 0.0000 | 0.0000 | 0.0092 | 0.0000 | 0.4427 | 0.0000 | 0.0000 | 0.0000 | 0.0913 | 0.0000 | 0.0000 | 0.4568 |
| M:hO | 0.0000 | 0.0000 | 0.0000 | 0.0092 | 0.1014 | 0.0000 | 0.3413 | 0.0000 | 0.0000 | 0.0000 | 0.0913 | 0.0000 | 0.4568 |
| M:nh | 0.0000 | 0.0000 | 0.0000 | 0.0092 | 0.0000 | 0.0000 | 0.0000 | 0.4427 | 0.0000 | 0.0000 | 0.0000 | 0.0913 | 0.4568 |
| W:hS | 0.0000 | 0.0000 | 0.0000 | 0.0000 | 0.0000 | 0.0000 | 0.0000 | 0.0000 | 0.5275 | 0.0000 | 0.0000 | 0.0000 | 0.4725 |
| W:hP | 0.0000 | 0.0000 | 0.0000 | 0.0000 | 0.0000 | 0.0000 | 0.0000 | 0.0000 | 0.1741 | 0.3534 | 0.0000 | 0.0000 | 0.4725 |
| W:hO | 0.0000 | 0.0000 | 0.0000 | 0.0000 | 0.0000 | 0.0000 | 0.0000 | 0.0000 | 0.0000 | 0.0000 | 0.5275 | 0.0000 | 0.4725 |
| W:nh | 0.0000 | 0.0000 | 0.0000 | 0.0000 | 0.0000 | 0.0000 | 0.0000 | 0.0000 | 0.0000 | 0.0000 | 0.0000 | 0.5275 | 0.4725 |
| dead | 0.0000 | 0.0000 | 0.0000 | 0.0000 | 0.0000 | 0.0000 | 0.0000 | 0.0000 | 0.0000 | 0.0000 | 0.0000 | 0.0000 | 1.0000 |
| 85歳+ | S:hS | S:hO | S:nh | M:hS | M:hC | M:hN | M:hO | M:nh | W:hS | W:hP | W:hO | W:nh | dead |
| S:hS | 0.2610 | 0.0000 | 0.0000 | 0.0000 | 0.0000 | 0.0000 | 0.0000 | 0.0000 | 0.0000 | 0.0000 | 0.0000 | 0.0000 | 0.7390 |
| S:hO | 0.2610 | 0.0000 | 0.0000 | 0.0000 | 0.0000 | 0.0000 | 0.0000 | 0.0000 | 0.0000 | 0.0000 | 0.0000 | 0.0000 | 0.7390 |
| S:nh | 0.0565 | 0.0000 | 0.2045 | 0.0000 | 0.0000 | 0.0000 | 0.0000 | 0.0000 | 0.0000 | 0.0000 | 0.0000 | 0.0000 | 0.7390 |
| M:hS | 0.0000 | 0.0000 | 0.0000 | 0.0000 | 0.1953 | 0.0511 | 0.0000 | 0.0000 | 0.0895 | 0.0000 | 0.0000 | 0.0000 | 0.6640 |
| M:hC | 0.0000 | 0.0000 | 0.0000 | 0.0000 | 0.2191 | 0.0137 | 0.0137 | 0.0000 | 0.0895 | 0.0000 | 0.0000 | 0.0000 | 0.6640 |
| M:hN | 0.0000 | 0.0000 | 0.0000 | 0.0000 | 0.0000 | 0.2464 | 0.0000 | 0.0000 | 0.0000 | 0.0895 | 0.0000 | 0.0000 | 0.6640 |
| M:hO | 0.0000 | 0.0000 | 0.0000 | 0.0000 | 0.0041 | 0.0000 | 0.2423 | 0.0000 | 0.0000 | 0.0000 | 0.0895 | 0.0000 | 0.6640 |
| M:nh | 0.0000 | 0.0000 | 0.0000 | 0.0000 | 0.0000 | 0.0000 | 0.0000 | 0.2464 | 0.0000 | 0.0000 | 0.0000 | 0.0895 | 0.6640 |
| W:hS | 0.0000 | 0.0000 | 0.0000 | 0.0000 | 0.0000 | 0.0000 | 0.0000 | 0.0000 | 0.2869 | 0.0000 | 0.0000 | 0.0000 | 0.7131 |
| W:hP | 0.0000 | 0.0000 | 0.0000 | 0.0000 | 0.0000 | 0.0000 | 0.0000 | 0.0000 | 0.0499 | 0.2371 | 0.0000 | 0.0000 | 0.7131 |
| W:hO | 0.0000 | 0.0000 | 0.0000 | 0.0000 | 0.0000 | 0.0000 | 0.0000 | 0.0000 | 0.0000 | 0.0000 | 0.2869 | 0.0000 | 0.7131 |
| W:nh | 0.0000 | 0.0000 | 0.0000 | 0.0000 | 0.0000 | 0.0000 | 0.0000 | 0.0000 | 0.0000 | 0.0000 | 0.0000 | 0.2869 | 0.7131 |
| dead | 0.0000 | 0.0000 | 0.0000 | 0.0000 | 0.0000 | 0.0000 | 0.0000 | 0.0000 | 0.0000 | 0.0000 | 0.0000 | 0.0000 | 1.0000 |

仮定値表 推移確率行列(つづき)

2000～2005年：男

| 15-19歳 | S:hS | S:hO | S:nh | M:hS | M:hC | M:hN | M:hO | M:nh | W:hS | W:hP | W:hO | W:nh | dead |
|--------|--------|--------|--------|--------|--------|--------|--------|--------|--------|--------|--------|--------|--------|
| S:hS | 0.8150 | 0.1150 | 0.0000 | 0.0009 | 0.0276 | 0.0330 | 0.0000 | 0.0000 | 0.0045 | 0.0011 | 0.0000 | 0.0000 | 0.0029 |
| S:hO | 0.9300 | 0.0000 | 0.0000 | 0.0009 | 0.0276 | 0.0330 | 0.0000 | 0.0000 | 0.0045 | 0.0011 | 0.0000 | 0.0000 | 0.0029 |
| S:nh | 0.2239 | 0.0000 | 0.7061 | 0.0009 | 0.0171 | 0.0205 | 0.0024 | 0.0205 | 0.0013 | 0.0003 | 0.0000 | 0.0041 | 0.0029 |
| M:hS | 0.0000 | 0.0000 | 0.0000 | 0.0000 | 0.3607 | 0.2926 | 0.0000 | 0.0000 | 0.3420 | 0.0000 | 0.0000 | 0.0000 | 0.0046 |
| M:hC | 0.0000 | 0.0000 | 0.0000 | 0.0359 | 0.6174 | 0.0000 | 0.0000 | 0.0000 | 0.3420 | 0.0000 | 0.0000 | 0.0000 | 0.0046 |
| M:hN | 0.0000 | 0.0000 | 0.0000 | 0.0359 | 0.0000 | 0.6174 | 0.0000 | 0.0000 | 0.2052 | 0.1368 | 0.0000 | 0.0000 | 0.0046 |
| M:hO | 0.0000 | 0.0000 | 0.0000 | 0.0359 | 0.0000 | 0.0000 | 0.6174 | 0.0000 | 0.0000 | 0.0000 | 0.3420 | 0.0000 | 0.0046 |
| M:nh | 0.0000 | 0.0000 | 0.0000 | 0.0359 | 0.0000 | 0.6174 | 0.0000 | 0.0000 | 0.0000 | 0.0000 | 0.0000 | 0.3420 | 0.0046 |
| W:hS | 0.0000 | 0.0000 | 0.0000 | 0.0000 | 0.0000 | 0.2330 | 0.0000 | 0.0000 | 0.7546 | 0.0000 | 0.0000 | 0.0000 | 0.0124 |
| W:hP | 0.0000 | 0.0000 | 0.0000 | 0.0000 | 0.0000 | 0.2330 | 0.0000 | 0.0000 | 0.0000 | 0.7546 | 0.0000 | 0.0000 | 0.0124 |
| W:hO | 0.0000 | 0.0000 | 0.0000 | 0.0000 | 0.0000 | 0.0000 | 0.2330 | 0.0000 | 0.0000 | 0.0000 | 0.7546 | 0.0000 | 0.0124 |
| W:nh | 0.0000 | 0.0000 | 0.0000 | 0.0000 | 0.0874 | 0.1456 | 0.0000 | 0.0000 | 0.0000 | 0.0000 | 0.0000 | 0.7546 | 0.0124 |
| dead | 0.0000 | 0.0000 | 0.0000 | 0.0000 | 0.0000 | 0.0000 | 0.0000 | 0.0000 | 0.0000 | 0.0000 | 0.0000 | 0.0000 | 1.0000 |
| 20-24歳 | S:hS | S:hO | S:nh | M:hS | M:hC | M:hN | M:hO | M:nh | W:hS | W:hP | W:hO | W:nh | dead |
| S:hS | 0.6874 | 0.0370 | 0.0000 | 0.0036 | 0.1153 | 0.1378 | 0.0000 | 0.0000 | 0.0127 | 0.0032 | 0.0000 | 0.0000 | 0.0031 |
| S:hO | 0.7244 | 0.0000 | 0.0000 | 0.0036 | 0.1153 | 0.1378 | 0.0000 | 0.0000 | 0.0127 | 0.0032 | 0.0000 | 0.0000 | 0.0031 |
| S:nh | 0.0122 | 0.0000 | 0.7122 | 0.0036 | 0.0910 | 0.1087 | 0.0087 | 0.0447 | 0.0036 | 0.0009 | 0.0000 | 0.0113 | 0.0031 |
| M:hS | 0.0000 | 0.0000 | 0.0000 | 0.0000 | 0.3749 | 0.4564 | 0.0000 | 0.0000 | 0.1659 | 0.0000 | 0.0000 | 0.0000 | 0.0028 |
| M:hC | 0.0000 | 0.0000 | 0.0000 | 0.0011 | 0.7264 | 0.0000 | 0.1039 | 0.0000 | 0.1659 | 0.0000 | 0.0000 | 0.0000 | 0.0028 |
| M:hN | 0.0000 | 0.0000 | 0.0000 | 0.0011 | 0.0000 | 0.8303 | 0.0000 | 0.0000 | 0.0995 | 0.0663 | 0.0000 | 0.0000 | 0.0028 |
| M:hO | 0.0000 | 0.0000 | 0.0000 | 0.0011 | 0.0000 | 0.0000 | 0.8303 | 0.0000 | 0.0000 | 0.0000 | 0.1659 | 0.0000 | 0.0028 |
| M:nh | 0.0000 | 0.0000 | 0.0000 | 0.0011 | 0.0000 | 0.0000 | 0.0000 | 0.8303 | 0.0000 | 0.0000 | 0.0000 | 0.1659 | 0.0028 |
| W:hS | 0.0000 | 0.0000 | 0.0000 | 0.0000 | 0.1511 | 0.1786 | 0.0000 | 0.0000 | 0.6578 | 0.0000 | 0.0000 | 0.0000 | 0.0125 |
| W:hP | 0.0000 | 0.0000 | 0.0000 | 0.0000 | 0.0000 | 0.3297 | 0.0000 | 0.0000 | 0.0000 | 0.6578 | 0.0000 | 0.0000 | 0.0125 |
| W:hO | 0.0000 | 0.0000 | 0.0000 | 0.0000 | 0.0000 | 0.0000 | 0.3297 | 0.0000 | 0.0000 | 0.0000 | 0.6578 | 0.0000 | 0.0125 |
| W:nh | 0.0000 | 0.0000 | 0.0000 | 0.0000 | 0.1777 | 0.1520 | 0.0000 | 0.0000 | 0.0000 | 0.0000 | 0.0000 | 0.6578 | 0.0125 |
| dead | 0.0000 | 0.0000 | 0.0000 | 0.0000 | 0.0000 | 0.0000 | 0.0000 | 0.0000 | 0.0000 | 0.0000 | 0.0000 | 0.0000 | 1.0000 |
| 25-29歳 | S:hS | S:hO | S:nh | M:hS | M:hC | M:hN | M:hO | M:nh | W:hS | W:hP | W:hO | W:nh | dead |
| S:hS | 0.5748 | 0.0327 | 0.0000 | 0.0053 | 0.1669 | 0.1995 | 0.0000 | 0.0000 | 0.0138 | 0.0035 | 0.0000 | 0.0000 | 0.0036 |
| S:hO | 0.6075 | 0.0000 | 0.0000 | 0.0053 | 0.1669 | 0.1995 | 0.0000 | 0.0000 | 0.0138 | 0.0035 | 0.0000 | 0.0000 | 0.0036 |
| S:nh | 0.0060 | 0.0000 | 0.6015 | 0.0053 | 0.1203 | 0.1438 | 0.0251 | 0.0772 | 0.0046 | 0.0012 | 0.0029 | 0.0086 | 0.0036 |
| M:hS | 0.0000 | 0.0000 | 0.0000 | 0.0000 | 0.4071 | 0.4987 | 0.0000 | 0.0000 | 0.0921 | 0.0000 | 0.0000 | 0.0000 | 0.0021 |
| M:hC | 0.0000 | 0.0000 | 0.0000 | 0.0020 | 0.1871 | 0.7035 | 0.0131 | 0.0000 | 0.0921 | 0.0000 | 0.0000 | 0.0000 | 0.0021 |
| M:hN | 0.0000 | 0.0000 | 0.0000 | 0.0020 | 0.0000 | 0.8664 | 0.0374 | 0.0000 | 0.0553 | 0.0368 | 0.0000 | 0.0000 | 0.0021 |
| M:hO | 0.0000 | 0.0000 | 0.0000 | 0.0020 | 0.0000 | 0.0000 | 0.7802 | 0.1235 | 0.0000 | 0.0000 | 0.0921 | 0.0000 | 0.0021 |
| M:nh | 0.0000 | 0.0000 | 0.0000 | 0.0020 | 0.0000 | 0.0000 | 0.0000 | 0.9037 | 0.0000 | 0.0000 | 0.0000 | 0.0921 | 0.0021 |
| W:hS | 0.0000 | 0.0000 | 0.0000 | 0.0000 | 0.1465 | 0.3028 | 0.0000 | 0.0000 | 0.5409 | 0.0000 | 0.0000 | 0.0000 | 0.0099 |
| W:hP | 0.0000 | 0.0000 | 0.0000 | 0.0000 | 0.0000 | 0.4492 | 0.0000 | 0.0000 | 0.0000 | 0.5409 | 0.0000 | 0.0000 | 0.0099 |
| W:hO | 0.0000 | 0.0000 | 0.0000 | 0.0000 | 0.0000 | 0.0000 | 0.4492 | 0.0000 | 0.0000 | 0.0000 | 0.5409 | 0.0000 | 0.0099 |
| W:nh | 0.0000 | 0.0000 | 0.0000 | 0.0000 | 0.1463 | 0.3030 | 0.0000 | 0.0000 | 0.0000 | 0.0000 | 0.0000 | 0.5409 | 0.0099 |
| dead | 0.0000 | 0.0000 | 0.0000 | 0.0000 | 0.0000 | 0.0000 | 0.0000 | 0.0000 | 0.0000 | 0.0000 | 0.0000 | 0.0000 | 1.0000 |
| 30-34歳 | S:hS | S:hO | S:nh | M:hS | M:hC | M:hN | M:hO | M:nh | W:hS | W:hP | W:hO | W:nh | dead |
| S:hS | 0.5932 | 0.0342 | 0.0000 | 0.0049 | 0.1594 | 0.1905 | 0.0000 | 0.0000 | 0.0096 | 0.0024 | 0.0000 | 0.0000 | 0.0058 |
| S:hO | 0.6274 | 0.0000 | 0.0000 | 0.0049 | 0.1594 | 0.1905 | 0.0000 | 0.0000 | 0.0096 | 0.0024 | 0.0000 | 0.0000 | 0.0058 |
| S:nh | 0.0262 | 0.0000 | 0.6012 | 0.0049 | 0.1107 | 0.1323 | 0.0340 | 0.0729 | 0.0048 | 0.0012 | 0.0012 | 0.0048 | 0.0058 |
| M:hS | 0.0000 | 0.0000 | 0.0000 | 0.0000 | 0.2530 | 0.6799 | 0.0000 | 0.0000 | 0.0644 | 0.0000 | 0.0000 | 0.0000 | 0.0026 |
| M:hC | 0.0000 | 0.0000 | 0.0000 | 0.0091 | 0.4447 | 0.4186 | 0.0606 | 0.0000 | 0.0644 | 0.0000 | 0.0000 | 0.0000 | 0.0026 |
| M:hN | 0.0000 | 0.0000 | 0.0000 | 0.0091 | 0.0078 | 0.9083 | 0.0078 | 0.0000 | 0.0386 | 0.0258 | 0.0000 | 0.0000 | 0.0026 |
| M:hO | 0.0000 | 0.0000 | 0.0000 | 0.0091 | 0.0000 | 0.0000 | 0.8502 | 0.0737 | 0.0000 | 0.0000 | 0.0644 | 0.0000 | 0.0026 |
| M:nh | 0.0000 | 0.0000 | 0.0000 | 0.0091 | 0.0104 | 0.0730 | 0.0287 | 0.8117 | 0.0000 | 0.0000 | 0.0000 | 0.0644 | 0.0026 |
| W:hS | 0.0000 | 0.0000 | 0.0000 | 0.0000 | 0.1872 | 0.3062 | 0.0000 | 0.0000 | 0.4959 | 0.0000 | 0.0000 | 0.0000 | 0.0107 |
| W:hP | 0.0000 | 0.0000 | 0.0000 | 0.0000 | 0.0000 | 0.4934 | 0.0000 | 0.0000 | 0.0000 | 0.4959 | 0.0000 | 0.0000 | 0.0107 |
| W:hO | 0.0000 | 0.0000 | 0.0000 | 0.0000 | 0.0000 | 0.0000 | 0.4934 | 0.0000 | 0.0000 | 0.0000 | 0.4959 | 0.0000 | 0.0107 |
| W:nh | 0.0000 | 0.0000 | 0.0000 | 0.0000 | 0.1258 | 0.3676 | 0.0000 | 0.0000 | 0.0000 | 0.0000 | 0.0000 | 0.4959 | 0.0107 |
| dead | 0.0000 | 0.0000 | 0.0000 | 0.0000 | 0.0000 | 0.0000 | 0.0000 | 0.0000 | 0.0000 | 0.0000 | 0.0000 | 0.0000 | 1.0000 |
| 35-39歳 | S:hS | S:hO | S:nh | M:hS | M:hC | M:hN | M:hO | M:nh | W:hS | W:hP | W:hO | W:nh | dead |
| S:hS | 0.7337 | 0.0489 | 0.0000 | 0.0021 | 0.0906 | 0.1082 | 0.0000 | 0.0000 | 0.0041 | 0.0010 | 0.0000 | 0.0000 | 0.0114 |
| S:hO | 0.7826 | 0.0000 | 0.0000 | 0.0021 | 0.0906 | 0.1082 | 0.0000 | 0.0000 | 0.0041 | 0.0010 | 0.0000 | 0.0000 | 0.0114 |
| S:nh | 0.0439 | 0.0000 | 0.7387 | 0.0021 | 0.0499 | 0.0596 | 0.0446 | 0.0446 | 0.0009 | 0.0002 | 0.0011 | 0.0029 | 0.0114 |
| M:hS | 0.0000 | 0.0000 | 0.0000 | 0.0000 | 0.1818 | 0.7643 | 0.0000 | 0.0000 | 0.0498 | 0.0000 | 0.0000 | 0.0000 | 0.0041 |
| M:hC | 0.0000 | 0.0000 | 0.0000 | 0.0202 | 0.6127 | 0.2702 | 0.0430 | 0.0000 | 0.0498 | 0.0000 | 0.0000 | 0.0000 | 0.0041 |
| M:hN | 0.0000 | 0.0000 | 0.0000 | 0.0202 | 0.0050 | 0.8860 | 0.0349 | 0.0000 | 0.0299 | 0.0199 | 0.0000 | 0.0000 | 0.0041 |
| M:hO | 0.0000 | 0.0000 | 0.0000 | 0.0202 | 0.0000 | 0.0000 | 0.8822 | 0.0437 | 0.0000 | 0.0000 | 0.0498 | 0.0000 | 0.0041 |
| M:nh | 0.0000 | 0.0000 | 0.0000 | 0.0202 | 0.0186 | 0.0746 | 0.0901 | 0.7426 | 0.0000 | 0.0000 | 0.0000 | 0.0498 | 0.0041 |
| W:hS | 0.0000 | 0.0000 | 0.0000 | 0.0000 | 0.2274 | 0.2274 | 0.0000 | 0.0000 | 0.5286 | 0.0000 | 0.0000 | 0.0000 | 0.0165 |
| W:hP | 0.0000 | 0.0000 | 0.0000 | 0.0000 | 0.0000 | 0.4549 | 0.0000 | 0.0000 | 0.0000 | 0.5286 | 0.0000 | 0.0000 | 0.0165 |
| W:hO | 0.0000 | 0.0000 | 0.0000 | 0.0000 | 0.0000 | 0.0000 | 0.4549 | 0.0000 | 0.0000 | 0.0000 | 0.5286 | 0.0000 | 0.0165 |
| W:nh | 0.0000 | 0.0000 | 0.0000 | 0.0000 | 0.1365 | 0.3184 | 0.0000 | 0.0000 | 0.0000 | 0.0000 | 0.0000 | 0.5286 | 0.0165 |
| dead | 0.0000 | 0.0000 | 0.0000 | 0.0000 | 0.0000 | 0.0000 | 0.0000 | 0.0000 | 0.0000 | 0.0000 | 0.0000 | 0.0000 | 1.0000 |

注)表側(左端)が2000年、表頭(上端)が2005年の配偶関係別世帯内地位をあらわす。

仮定値表 推移確率行列(つづき)

2000～2005年：男

| 40-44歳 | S:hS | S:hO | S:nh | M:hS | M:hC | M:hN | M:hO | M:nh | W:hS | W:hP | W:hO | W:nh | dead |
|--------|--------|--------|--------|--------|--------|--------|--------|--------|--------|--------|--------|--------|--------|
| S:hS | 0.8092 | 0.0740 | 0.0000 | 0.0010 | 0.0416 | 0.0497 | 0.0000 | 0.0000 | 0.0018 | 0.0004 | 0.0000 | 0.0000 | 0.0223 |
| S:hO | 0.8832 | 0.0000 | 0.0000 | 0.0010 | 0.0416 | 0.0497 | 0.0000 | 0.0000 | 0.0018 | 0.0004 | 0.0000 | 0.0000 | 0.0223 |
| S:nh | 0.0871 | 0.0000 | 0.7961 | 0.0010 | 0.0276 | 0.0329 | 0.0308 | 0.0000 | 0.0009 | 0.0002 | 0.0008 | 0.0003 | 0.0223 |
| M:hS | 0.0000 | 0.0000 | 0.0000 | 0.0000 | 0.1170 | 0.8292 | 0.0000 | 0.0000 | 0.0466 | 0.0000 | 0.0000 | 0.0000 | 0.0072 |
| M:hC | 0.0000 | 0.0000 | 0.0000 | 0.0287 | 0.8044 | 0.0403 | 0.0728 | 0.0000 | 0.0466 | 0.0000 | 0.0000 | 0.0000 | 0.0072 |
| M:hN | 0.0000 | 0.0000 | 0.0000 | 0.0287 | 0.0385 | 0.8526 | 0.0263 | 0.0000 | 0.0280 | 0.0187 | 0.0000 | 0.0000 | 0.0072 |
| M:hO | 0.0000 | 0.0000 | 0.0000 | 0.0287 | 0.0050 | 0.0551 | 0.8574 | 0.0000 | 0.0000 | 0.0000 | 0.0466 | 0.0000 | 0.0072 |
| M:nh | 0.0000 | 0.0000 | 0.0000 | 0.0287 | 0.0086 | 0.0686 | 0.1028 | 0.7375 | 0.0000 | 0.0000 | 0.0000 | 0.0466 | 0.0072 |
| W:hS | 0.0000 | 0.0000 | 0.0000 | 0.0000 | 0.1756 | 0.1756 | 0.0000 | 0.0000 | 0.6219 | 0.0000 | 0.0000 | 0.0000 | 0.0270 |
| W:hP | 0.0000 | 0.0000 | 0.0000 | 0.0000 | 0.0000 | 0.3511 | 0.0000 | 0.0000 | 0.1555 | 0.4664 | 0.0000 | 0.0000 | 0.0270 |
| W:hO | 0.0000 | 0.0000 | 0.0000 | 0.0000 | 0.0000 | 0.0000 | 0.3511 | 0.0000 | 0.0000 | 0.0000 | 0.6219 | 0.0000 | 0.0270 |
| W:nh | 0.0000 | 0.0000 | 0.0000 | 0.0000 | 0.1756 | 0.1756 | 0.0000 | 0.0000 | 0.0000 | 0.0000 | 0.0000 | 0.6219 | 0.0270 |
| dead | 0.0000 | 0.0000 | 0.0000 | 0.0000 | 0.0000 | 0.0000 | 0.0000 | 0.0000 | 0.0000 | 0.0000 | 0.0000 | 0.0000 | 1.0000 |
| 45-49歳 | S:hS | S:hO | S:nh | M:hS | M:hC | M:hN | M:hO | M:nh | W:hS | W:hP | W:hO | W:nh | dead |
| S:hS | 0.8301 | 0.1023 | 0.0000 | 0.0003 | 0.0127 | 0.0152 | 0.0000 | 0.0000 | 0.0004 | 0.0001 | 0.0000 | 0.0000 | 0.0389 |
| S:hO | 0.9325 | 0.0000 | 0.0000 | 0.0003 | 0.0127 | 0.0152 | 0.0000 | 0.0000 | 0.0004 | 0.0001 | 0.0000 | 0.0000 | 0.0389 |
| S:nh | 0.1460 | 0.0000 | 0.7864 | 0.0003 | 0.0084 | 0.0100 | 0.0094 | 0.0000 | 0.0004 | 0.0001 | 0.0000 | 0.0000 | 0.0389 |
| M:hS | 0.0000 | 0.0000 | 0.0000 | 0.0000 | 0.1290 | 0.8239 | 0.0000 | 0.0000 | 0.0347 | 0.0000 | 0.0000 | 0.0000 | 0.0123 |
| M:hC | 0.0000 | 0.0000 | 0.0000 | 0.0257 | 0.8295 | 0.0489 | 0.0000 | 0.0000 | 0.0347 | 0.0000 | 0.0000 | 0.0000 | 0.0123 |
| M:hN | 0.0000 | 0.0000 | 0.0000 | 0.0257 | 0.1015 | 0.7822 | 0.0435 | 0.0000 | 0.0208 | 0.0139 | 0.0000 | 0.0000 | 0.0123 |
| M:hO | 0.0000 | 0.0000 | 0.0000 | 0.0257 | 0.0309 | 0.1183 | 0.7781 | 0.0000 | 0.0000 | 0.0000 | 0.0347 | 0.0000 | 0.0123 |
| M:nh | 0.0000 | 0.0000 | 0.0000 | 0.0257 | 0.0570 | 0.0759 | 0.0807 | 0.7136 | 0.0000 | 0.0000 | 0.0000 | 0.0347 | 0.0123 |
| W:hS | 0.0000 | 0.0000 | 0.0000 | 0.0000 | 0.1102 | 0.1102 | 0.0000 | 0.0000 | 0.7337 | 0.0000 | 0.0000 | 0.0000 | 0.0459 |
| W:hP | 0.0000 | 0.0000 | 0.0000 | 0.0000 | 0.0000 | 0.2204 | 0.0000 | 0.0000 | 0.1572 | 0.5765 | 0.0000 | 0.0000 | 0.0459 |
| W:hO | 0.0000 | 0.0000 | 0.0000 | 0.0000 | 0.0000 | 0.0000 | 0.2204 | 0.0000 | 0.0000 | 0.0000 | 0.7337 | 0.0000 | 0.0459 |
| W:nh | 0.0000 | 0.0000 | 0.0000 | 0.0000 | 0.2204 | 0.0000 | 0.0000 | 0.0000 | 0.0000 | 0.0000 | 0.0000 | 0.7337 | 0.0459 |
| dead | 0.0000 | 0.0000 | 0.0000 | 0.0000 | 0.0000 | 0.0000 | 0.0000 | 0.0000 | 0.0000 | 0.0000 | 0.0000 | 0.0000 | 1.0000 |
| 50-54歳 | S:hS | S:hO | S:nh | M:hS | M:hC | M:hN | M:hO | M:nh | W:hS | W:hP | W:hO | W:nh | dead |
| S:hS | 0.8176 | 0.1118 | 0.0000 | 0.0001 | 0.0048 | 0.0057 | 0.0000 | 0.0000 | 0.0001 | 0.0000 | 0.0000 | 0.0000 | 0.0599 |
| S:hO | 0.9294 | 0.0000 | 0.0000 | 0.0001 | 0.0048 | 0.0057 | 0.0000 | 0.0000 | 0.0001 | 0.0000 | 0.0000 | 0.0000 | 0.0599 |
| S:nh | 0.1814 | 0.0000 | 0.7481 | 0.0001 | 0.0048 | 0.0057 | 0.0000 | 0.0000 | 0.0001 | 0.0000 | 0.0000 | 0.0000 | 0.0599 |
| M:hS | 0.0000 | 0.0000 | 0.0000 | 0.0000 | 0.2060 | 0.7474 | 0.0000 | 0.0000 | 0.0252 | 0.0000 | 0.0000 | 0.0000 | 0.0215 |
| M:hC | 0.0000 | 0.0000 | 0.0000 | 0.0186 | 0.8647 | 0.0421 | 0.0280 | 0.0000 | 0.0252 | 0.0000 | 0.0000 | 0.0000 | 0.0215 |
| M:hN | 0.0000 | 0.0000 | 0.0000 | 0.0186 | 0.1902 | 0.6603 | 0.0843 | 0.0000 | 0.0151 | 0.0101 | 0.0000 | 0.0000 | 0.0215 |
| M:hO | 0.0000 | 0.0000 | 0.0000 | 0.0186 | 0.0360 | 0.1869 | 0.6914 | 0.0204 | 0.0000 | 0.0000 | 0.0252 | 0.0000 | 0.0215 |
| M:nh | 0.0000 | 0.0000 | 0.0000 | 0.0186 | 0.0346 | 0.2075 | 0.0461 | 0.6465 | 0.0000 | 0.0000 | 0.0000 | 0.0252 | 0.0215 |
| W:hS | 0.0000 | 0.0000 | 0.0000 | 0.0000 | 0.0727 | 0.0727 | 0.0000 | 0.0000 | 0.7878 | 0.0000 | 0.0000 | 0.0000 | 0.0669 |
| W:hP | 0.0000 | 0.0000 | 0.0000 | 0.0000 | 0.0000 | 0.1453 | 0.0000 | 0.0000 | 0.3151 | 0.4727 | 0.0000 | 0.0000 | 0.0669 |
| W:hO | 0.0000 | 0.0000 | 0.0000 | 0.0000 | 0.0000 | 0.0000 | 0.1453 | 0.0000 | 0.0000 | 0.0000 | 0.7878 | 0.0000 | 0.0669 |
| W:nh | 0.0000 | 0.0000 | 0.0000 | 0.0000 | 0.0727 | 0.0727 | 0.0000 | 0.0000 | 0.0000 | 0.0000 | 0.0000 | 0.7878 | 0.0669 |
| dead | 0.0000 | 0.0000 | 0.0000 | 0.0000 | 0.0000 | 0.0000 | 0.0000 | 0.0000 | 0.0000 | 0.0000 | 0.0000 | 0.0000 | 1.0000 |
| 55-59歳 | S:hS | S:hO | S:nh | M:hS | M:hC | M:hN | M:hO | M:nh | W:hS | W:hP | W:hO | W:nh | dead |
| S:hS | 0.7703 | 0.1225 | 0.0000 | 0.0001 | 0.0030 | 0.0036 | 0.0000 | 0.0000 | 0.0001 | 0.0000 | 0.0000 | 0.0000 | 0.1004 |
| S:hO | 0.8928 | 0.0000 | 0.0000 | 0.0001 | 0.0030 | 0.0036 | 0.0000 | 0.0000 | 0.0001 | 0.0000 | 0.0000 | 0.0000 | 0.1004 |
| S:nh | 0.1657 | 0.0000 | 0.7271 | 0.0001 | 0.0030 | 0.0036 | 0.0000 | 0.0000 | 0.0001 | 0.0000 | 0.0000 | 0.0000 | 0.1004 |
| M:hS | 0.0000 | 0.0000 | 0.0000 | 0.0000 | 0.3309 | 0.6054 | 0.0000 | 0.0000 | 0.0237 | 0.0000 | 0.0000 | 0.0000 | 0.0401 |
| M:hC | 0.0000 | 0.0000 | 0.0000 | 0.0175 | 0.8564 | 0.0234 | 0.0390 | 0.0000 | 0.0237 | 0.0000 | 0.0000 | 0.0000 | 0.0401 |
| M:hN | 0.0000 | 0.0000 | 0.0000 | 0.0175 | 0.2488 | 0.6093 | 0.0608 | 0.0000 | 0.0142 | 0.0095 | 0.0000 | 0.0000 | 0.0401 |
| M:hO | 0.0000 | 0.0000 | 0.0000 | 0.0175 | 0.1063 | 0.0688 | 0.7187 | 0.0249 | 0.0000 | 0.0000 | 0.0237 | 0.0000 | 0.0401 |
| M:nh | 0.0000 | 0.0000 | 0.0000 | 0.0175 | 0.0000 | 0.0000 | 0.0000 | 0.9188 | 0.0000 | 0.0000 | 0.0000 | 0.0237 | 0.0401 |
| W:hS | 0.0000 | 0.0000 | 0.0000 | 0.0000 | 0.1211 | 0.0000 | 0.0000 | 0.0000 | 0.7848 | 0.0000 | 0.0000 | 0.0000 | 0.0941 |
| W:hP | 0.0000 | 0.0000 | 0.0000 | 0.0000 | 0.0000 | 0.1211 | 0.0000 | 0.0000 | 0.2616 | 0.5232 | 0.0000 | 0.0000 | 0.0941 |
| W:hO | 0.0000 | 0.0000 | 0.0000 | 0.0000 | 0.0000 | 0.0000 | 0.1211 | 0.0000 | 0.0000 | 0.0000 | 0.7848 | 0.0000 | 0.0941 |
| W:nh | 0.0000 | 0.0000 | 0.0000 | 0.0000 | 0.0605 | 0.0605 | 0.0000 | 0.0000 | 0.0000 | 0.0000 | 0.0000 | 0.7848 | 0.0941 |
| dead | 0.0000 | 0.0000 | 0.0000 | 0.0000 | 0.0000 | 0.0000 | 0.0000 | 0.0000 | 0.0000 | 0.0000 | 0.0000 | 0.0000 | 1.0000 |
| 60-64歳 | S:hS | S:hO | S:nh | M:hS | M:hC | M:hN | M:hO | M:nh | W:hS | W:hP | W:hO | W:nh | dead |
| S:hS | 0.7044 | 0.1277 | 0.0000 | 0.0000 | 0.0028 | 0.0034 | 0.0000 | 0.0000 | 0.0000 | 0.0000 | 0.0000 | 0.0000 | 0.1616 |
| S:hO | 0.8321 | 0.0000 | 0.0000 | 0.0000 | 0.0028 | 0.0034 | 0.0000 | 0.0000 | 0.0000 | 0.0000 | 0.0000 | 0.0000 | 0.1616 |
| S:nh | 0.1262 | 0.0000 | 0.7059 | 0.0000 | 0.0028 | 0.0034 | 0.0000 | 0.0000 | 0.0000 | 0.0000 | 0.0000 | 0.0000 | 0.1616 |
| M:hS | 0.0000 | 0.0000 | 0.0000 | 0.0000 | 0.4798 | 0.4270 | 0.0000 | 0.0000 | 0.0269 | 0.0000 | 0.0000 | 0.0000 | 0.0664 |
| M:hC | 0.0000 | 0.0000 | 0.0000 | 0.0118 | 0.8797 | 0.0000 | 0.0152 | 0.0000 | 0.0269 | 0.0000 | 0.0000 | 0.0000 | 0.0664 |
| M:hN | 0.0000 | 0.0000 | 0.0000 | 0.0118 | 0.2558 | 0.6015 | 0.0376 | 0.0000 | 0.0054 | 0.0215 | 0.0000 | 0.0000 | 0.0664 |
| M:hO | 0.0000 | 0.0000 | 0.0000 | 0.0118 | 0.0544 | 0.0286 | 0.7426 | 0.0693 | 0.0000 | 0.0000 | 0.0269 | 0.0000 | 0.0664 |
| M:nh | 0.0000 | 0.0000 | 0.0000 | 0.0118 | 0.0184 | 0.0061 | 0.0061 | 0.8642 | 0.0000 | 0.0000 | 0.0000 | 0.0269 | 0.0664 |
| W:hS | 0.0000 | 0.0000 | 0.0000 | 0.0000 | 0.0390 | 0.0390 | 0.0000 | 0.0000 | 0.8014 | 0.0000 | 0.0000 | 0.0000 | 0.1207 |
| W:hP | 0.0000 | 0.0000 | 0.0000 | 0.0000 | 0.0000 | 0.0779 | 0.0000 | 0.0000 | 0.1837 | 0.6177 | 0.0000 | 0.0000 | 0.1207 |
| W:hO | 0.0000 | 0.0000 | 0.0000 | 0.0000 | 0.0000 | 0.0000 | 0.0779 | 0.0000 | 0.0000 | 0.0000 | 0.8014 | 0.0000 | 0.1207 |
| W:nh | 0.0000 | 0.0000 | 0.0000 | 0.0000 | 0.0779 | 0.0000 | 0.0000 | 0.0000 | 0.0000 | 0.0000 | 0.0000 | 0.8014 | 0.1207 |
| dead | 0.0000 | 0.0000 | 0.0000 | 0.0000 | 0.0000 | 0.0000 | 0.0000 | 0.0000 | 0.0000 | 0.0000 | 0.0000 | 0.0000 | 1.0000 |

仮定値表 推移確率行列(つづき)

2000~2005年：男

| 65-69歳 | S:hS | S:hO | S:nh | M:hS | M:hC | M:hN | M:hO | M:nh | W:hS | W:hP | W:hO | W:nh | dead |
|--------|--------|--------|--------|--------|--------|--------|--------|--------|--------|--------|--------|--------|--------|
| S:hS | 0.6400 | 0.1235 | 0.0000 | 0.0000 | 0.0019 | 0.0023 | 0.0000 | 0.0000 | 0.0001 | 0.0000 | 0.0000 | 0.0000 | 0.2323 |
| S:hO | 0.7635 | 0.0000 | 0.0000 | 0.0000 | 0.0019 | 0.0023 | 0.0000 | 0.0000 | 0.0001 | 0.0000 | 0.0000 | 0.0000 | 0.2323 |
| S:nh | 0.1053 | 0.0000 | 0.6582 | 0.0000 | 0.0019 | 0.0023 | 0.0000 | 0.0000 | 0.0000 | 0.0000 | 0.0000 | 0.0000 | 0.2323 |
| M:hS | 0.0000 | 0.0000 | 0.0000 | 0.0000 | 0.5833 | 0.2821 | 0.0000 | 0.0000 | 0.0302 | 0.0000 | 0.0000 | 0.0000 | 0.1044 |
| M:hC | 0.0000 | 0.0000 | 0.0000 | 0.0077 | 0.8286 | 0.0000 | 0.0291 | 0.0000 | 0.0302 | 0.0000 | 0.0000 | 0.0000 | 0.1044 |
| M:hN | 0.0000 | 0.0000 | 0.0000 | 0.0077 | 0.1216 | 0.6312 | 0.1049 | 0.0000 | 0.0000 | 0.0302 | 0.0000 | 0.0000 | 0.1044 |
| M:hO | 0.0000 | 0.0000 | 0.0000 | 0.0077 | 0.0484 | 0.0215 | 0.6225 | 0.1652 | 0.0000 | 0.0000 | 0.0302 | 0.0000 | 0.1044 |
| M:nh | 0.0000 | 0.0000 | 0.0000 | 0.0077 | 0.2024 | 0.0000 | 0.0337 | 0.6216 | 0.0000 | 0.0000 | 0.0000 | 0.0302 | 0.1044 |
| W:hS | 0.0000 | 0.0000 | 0.0000 | 0.0000 | 0.0209 | 0.0209 | 0.0000 | 0.0000 | 0.8037 | 0.0000 | 0.0000 | 0.0000 | 0.1545 |
| W:hP | 0.0000 | 0.0000 | 0.0000 | 0.0000 | 0.0000 | 0.0418 | 0.0000 | 0.0000 | 0.3195 | 0.4842 | 0.0000 | 0.0000 | 0.1545 |
| W:hO | 0.0000 | 0.0000 | 0.0000 | 0.0000 | 0.0000 | 0.0000 | 0.0418 | 0.0000 | 0.0000 | 0.0000 | 0.8037 | 0.0000 | 0.1545 |
| W:nh | 0.0000 | 0.0000 | 0.0000 | 0.0000 | 0.0209 | 0.0209 | 0.0000 | 0.0000 | 0.0000 | 0.0000 | 0.0000 | 0.8037 | 0.1545 |
| dead | 0.0000 | 0.0000 | 0.0000 | 0.0000 | 0.0000 | 0.0000 | 0.0000 | 0.0000 | 0.0000 | 0.0000 | 0.0000 | 0.0000 | 1.0000 |
| 70-74歳 | S:hS | S:hO | S:nh | M:hS | M:hC | M:hN | M:hO | M:nh | W:hS | W:hP | W:hO | W:nh | dead |
| S:hS | 0.5475 | 0.1091 | 0.0000 | 0.0000 | 0.0022 | 0.0027 | 0.0000 | 0.0000 | 0.0001 | 0.0000 | 0.0000 | 0.0000 | 0.3384 |
| S:hO | 0.6566 | 0.0000 | 0.0000 | 0.0000 | 0.0022 | 0.0027 | 0.0000 | 0.0000 | 0.0001 | 0.0000 | 0.0000 | 0.0000 | 0.3384 |
| S:nh | 0.0681 | 0.0000 | 0.5885 | 0.0000 | 0.0022 | 0.0027 | 0.0000 | 0.0000 | 0.0000 | 0.0000 | 0.0001 | 0.0000 | 0.3384 |
| M:hS | 0.0000 | 0.0000 | 0.0000 | 0.0000 | 0.5940 | 0.1938 | 0.0000 | 0.0000 | 0.0416 | 0.0000 | 0.0000 | 0.0000 | 0.1706 |
| M:hC | 0.0000 | 0.0000 | 0.0000 | 0.0083 | 0.7696 | 0.0000 | 0.0100 | 0.0000 | 0.0416 | 0.0000 | 0.0000 | 0.0000 | 0.1706 |
| M:hN | 0.0000 | 0.0000 | 0.0000 | 0.0083 | 0.0000 | 0.7446 | 0.0350 | 0.0000 | 0.0000 | 0.0416 | 0.0000 | 0.0000 | 0.1706 |
| M:hO | 0.0000 | 0.0000 | 0.0000 | 0.0083 | 0.0000 | 0.0000 | 0.5384 | 0.2412 | 0.0000 | 0.0000 | 0.0416 | 0.0000 | 0.1706 |
| M:nh | 0.0000 | 0.0000 | 0.0000 | 0.0083 | 0.1668 | 0.0556 | 0.0417 | 0.5155 | 0.0000 | 0.0000 | 0.0000 | 0.0416 | 0.1706 |
| W:hS | 0.0000 | 0.0000 | 0.0000 | 0.0000 | 0.0073 | 0.0073 | 0.0000 | 0.0000 | 0.7676 | 0.0000 | 0.0000 | 0.0000 | 0.2178 |
| W:hP | 0.0000 | 0.0000 | 0.0000 | 0.0000 | 0.0000 | 0.0146 | 0.0000 | 0.0000 | 0.2796 | 0.4880 | 0.0000 | 0.0000 | 0.2178 |
| W:hO | 0.0000 | 0.0000 | 0.0000 | 0.0000 | 0.0000 | 0.0000 | 0.0146 | 0.0000 | 0.0000 | 0.0000 | 0.7676 | 0.0000 | 0.2178 |
| W:nh | 0.0000 | 0.0000 | 0.0000 | 0.0000 | 0.0073 | 0.0073 | 0.0000 | 0.0000 | 0.0000 | 0.0000 | 0.0000 | 0.7676 | 0.2178 |
| dead | 0.0000 | 0.0000 | 0.0000 | 0.0000 | 0.0000 | 0.0000 | 0.0000 | 0.0000 | 0.0000 | 0.0000 | 0.0000 | 0.0000 | 1.0000 |
| 75-79歳 | S:hS | S:hO | S:nh | M:hS | M:hC | M:hN | M:hO | M:nh | W:hS | W:hP | W:hO | W:nh | dead |
| S:hS | 0.4299 | 0.0805 | 0.0000 | 0.0000 | 0.0050 | 0.0059 | 0.0000 | 0.0000 | 0.0002 | 0.0003 | 0.0000 | 0.0000 | 0.4781 |
| S:hO | 0.5104 | 0.0000 | 0.0000 | 0.0000 | 0.0050 | 0.0059 | 0.0000 | 0.0000 | 0.0002 | 0.0003 | 0.0000 | 0.0000 | 0.4781 |
| S:nh | 0.0419 | 0.0000 | 0.4685 | 0.0000 | 0.0050 | 0.0059 | 0.0000 | 0.0000 | 0.0001 | 0.0002 | 0.0001 | 0.0002 | 0.4781 |
| M:hS | 0.0000 | 0.0000 | 0.0000 | 0.0000 | 0.4868 | 0.1589 | 0.0000 | 0.0000 | 0.0756 | 0.0000 | 0.0000 | 0.0000 | 0.2787 |
| M:hC | 0.0000 | 0.0000 | 0.0000 | 0.0111 | 0.6346 | 0.0000 | 0.0000 | 0.0000 | 0.0756 | 0.0000 | 0.0000 | 0.0000 | 0.2787 |
| M:hN | 0.0000 | 0.0000 | 0.0000 | 0.0111 | 0.0000 | 0.6023 | 0.0323 | 0.0000 | 0.0000 | 0.0756 | 0.0000 | 0.0000 | 0.2787 |
| M:hO | 0.0000 | 0.0000 | 0.0000 | 0.0111 | 0.0377 | 0.0000 | 0.5485 | 0.0484 | 0.0000 | 0.0000 | 0.0756 | 0.0000 | 0.2787 |
| M:nh | 0.0000 | 0.0000 | 0.0000 | 0.0111 | 0.0000 | 0.0000 | 0.0000 | 0.6346 | 0.0000 | 0.0000 | 0.0000 | 0.0756 | 0.2787 |
| W:hS | 0.0000 | 0.0000 | 0.0000 | 0.0000 | 0.0000 | 0.0000 | 0.0000 | 0.0000 | 0.6755 | 0.0000 | 0.0000 | 0.0000 | 0.3245 |
| W:hP | 0.0000 | 0.0000 | 0.0000 | 0.0000 | 0.0000 | 0.0000 | 0.0000 | 0.0000 | 0.2281 | 0.4474 | 0.0000 | 0.0000 | 0.3245 |
| W:hO | 0.0000 | 0.0000 | 0.0000 | 0.0000 | 0.0000 | 0.0000 | 0.0000 | 0.0000 | 0.0000 | 0.0000 | 0.6755 | 0.0000 | 0.3245 |
| W:nh | 0.0000 | 0.0000 | 0.0000 | 0.0000 | 0.0000 | 0.0000 | 0.0000 | 0.0000 | 0.0000 | 0.0000 | 0.0000 | 0.6755 | 0.3245 |
| dead | 0.0000 | 0.0000 | 0.0000 | 0.0000 | 0.0000 | 0.0000 | 0.0000 | 0.0000 | 0.0000 | 0.0000 | 0.0000 | 0.0000 | 1.0000 |
| 80-84歳 | S:hS | S:hO | S:nh | M:hS | M:hC | M:hN | M:hO | M:nh | W:hS | W:hP | W:hO | W:nh | dead |
| S:hS | 0.3368 | 0.0790 | 0.0000 | 0.0000 | 0.0011 | 0.0013 | 0.0000 | 0.0000 | 0.0001 | 0.0002 | 0.0000 | 0.0000 | 0.5815 |
| S:hO | 0.4158 | 0.0000 | 0.0000 | 0.0000 | 0.0011 | 0.0013 | 0.0000 | 0.0000 | 0.0001 | 0.0002 | 0.0000 | 0.0000 | 0.5815 |
| S:nh | 0.0570 | 0.0000 | 0.3587 | 0.0000 | 0.0011 | 0.0013 | 0.0000 | 0.0000 | 0.0001 | 0.0001 | 0.0001 | 0.0001 | 0.5815 |
| M:hS | 0.0000 | 0.0000 | 0.0000 | 0.0000 | 0.3573 | 0.0971 | 0.0000 | 0.0000 | 0.1045 | 0.0000 | 0.0000 | 0.0000 | 0.4411 |
| M:hC | 0.0000 | 0.0000 | 0.0000 | 0.0127 | 0.3912 | 0.0252 | 0.0252 | 0.0000 | 0.1045 | 0.0000 | 0.0000 | 0.0000 | 0.4411 |
| M:hN | 0.0000 | 0.0000 | 0.0000 | 0.0127 | 0.0000 | 0.4417 | 0.0000 | 0.0000 | 0.0000 | 0.1045 | 0.0000 | 0.0000 | 0.4411 |
| M:hO | 0.0000 | 0.0000 | 0.0000 | 0.0127 | 0.1020 | 0.0000 | 0.3397 | 0.0000 | 0.0000 | 0.0000 | 0.1045 | 0.0000 | 0.4411 |
| M:nh | 0.0000 | 0.0000 | 0.0000 | 0.0127 | 0.0000 | 0.0000 | 0.0000 | 0.4417 | 0.0000 | 0.0000 | 0.0000 | 0.1045 | 0.4411 |
| W:hS | 0.0000 | 0.0000 | 0.0000 | 0.0000 | 0.0000 | 0.0000 | 0.0000 | 0.0000 | 0.5510 | 0.0000 | 0.0000 | 0.0000 | 0.4490 |
| W:hP | 0.0000 | 0.0000 | 0.0000 | 0.0000 | 0.0000 | 0.0000 | 0.0000 | 0.0000 | 0.1819 | 0.3691 | 0.0000 | 0.0000 | 0.4490 |
| W:hO | 0.0000 | 0.0000 | 0.0000 | 0.0000 | 0.0000 | 0.0000 | 0.0000 | 0.0000 | 0.0000 | 0.0000 | 0.5510 | 0.0000 | 0.4490 |
| W:nh | 0.0000 | 0.0000 | 0.0000 | 0.0000 | 0.0000 | 0.0000 | 0.0000 | 0.0000 | 0.0000 | 0.0000 | 0.0000 | 0.5510 | 0.4490 |
| dead | 0.0000 | 0.0000 | 0.0000 | 0.0000 | 0.0000 | 0.0000 | 0.0000 | 0.0000 | 0.0000 | 0.0000 | 0.0000 | 0.0000 | 1.0000 |
| 85歳+ | S:hS | S:hO | S:nh | M:hS | M:hC | M:hN | M:hO | M:nh | W:hS | W:hP | W:hO | W:nh | dead |
| S:hS | 0.2783 | 0.0000 | 0.0000 | 0.0000 | 0.0000 | 0.0000 | 0.0000 | 0.0000 | 0.0000 | 0.0000 | 0.0000 | 0.0000 | 0.7217 |
| S:hO | 0.2783 | 0.0000 | 0.0000 | 0.0000 | 0.0000 | 0.0000 | 0.0000 | 0.0000 | 0.0000 | 0.0000 | 0.0000 | 0.0000 | 0.7217 |
| S:nh | 0.0603 | 0.0000 | 0.2180 | 0.0000 | 0.0000 | 0.0000 | 0.0000 | 0.0000 | 0.0000 | 0.0000 | 0.0000 | 0.0000 | 0.7217 |
| M:hS | 0.0000 | 0.0000 | 0.0000 | 0.0000 | 0.1952 | 0.0638 | 0.0000 | 0.0000 | 0.0927 | 0.0000 | 0.0000 | 0.0000 | 0.6482 |
| M:hC | 0.0000 | 0.0000 | 0.0000 | 0.0000 | 0.2303 | 0.0144 | 0.0144 | 0.0000 | 0.0927 | 0.0000 | 0.0000 | 0.0000 | 0.6482 |
| M:hN | 0.0000 | 0.0000 | 0.0000 | 0.0000 | 0.0000 | 0.2591 | 0.0000 | 0.0000 | 0.0000 | 0.0927 | 0.0000 | 0.0000 | 0.6482 |
| M:hO | 0.0000 | 0.0000 | 0.0000 | 0.0000 | 0.0043 | 0.0000 | 0.2547 | 0.0000 | 0.0000 | 0.0000 | 0.0927 | 0.0000 | 0.6482 |
| M:nh | 0.0000 | 0.0000 | 0.0000 | 0.0000 | 0.0000 | 0.0000 | 0.0000 | 0.2591 | 0.0000 | 0.0000 | 0.0000 | 0.0927 | 0.6482 |
| W:hS | 0.0000 | 0.0000 | 0.0000 | 0.0000 | 0.0000 | 0.0000 | 0.0000 | 0.0000 | 0.3052 | 0.0000 | 0.0000 | 0.0000 | 0.6948 |
| W:hP | 0.0000 | 0.0000 | 0.0000 | 0.0000 | 0.0000 | 0.0000 | 0.0000 | 0.0000 | 0.0530 | 0.2521 | 0.0000 | 0.0000 | 0.6948 |
| W:hO | 0.0000 | 0.0000 | 0.0000 | 0.0000 | 0.0000 | 0.0000 | 0.0000 | 0.0000 | 0.0000 | 0.0000 | 0.3052 | 0.0000 | 0.6948 |
| W:nh | 0.0000 | 0.0000 | 0.0000 | 0.0000 | 0.0000 | 0.0000 | 0.0000 | 0.0000 | 0.0000 | 0.0000 | 0.0000 | 0.3052 | 0.6948 |
| dead | 0.0000 | 0.0000 | 0.0000 | 0.0000 | 0.0000 | 0.0000 | 0.0000 | 0.0000 | 0.0000 | 0.0000 | 0.0000 | 0.0000 | 1.0000 |

仮定値表 推移確率行列(つづき)

2005~2010年：男

| 15-19歳 | S:hS | S:hO | S:nh | M:hS | M:hC | M:hN | M:hO | M:nh | W:hS | W:hP | W:hO | W:nh | dead |
|--------|--------|--------|--------|--------|--------|--------|--------|--------|--------|--------|--------|--------|--------|
| S:hS | 0.8146 | 0.1150 | 0.0000 | 0.0009 | 0.0278 | 0.0332 | 0.0000 | 0.0000 | 0.0046 | 0.0011 | 0.0000 | 0.0000 | 0.0028 |
| S:hO | 0.9296 | 0.0000 | 0.0000 | 0.0009 | 0.0278 | 0.0332 | 0.0000 | 0.0000 | 0.0046 | 0.0011 | 0.0000 | 0.0000 | 0.0028 |
| S:nh | 0.2238 | 0.0000 | 0.7058 | 0.0009 | 0.0173 | 0.0206 | 0.0024 | 0.0206 | 0.0013 | 0.0003 | 0.0000 | 0.0041 | 0.0028 |
| M:hS | 0.0000 | 0.0000 | 0.0000 | 0.0000 | 0.3564 | 0.2892 | 0.0000 | 0.0000 | 0.3499 | 0.0000 | 0.0000 | 0.0000 | 0.0045 |
| M:hC | 0.0000 | 0.0000 | 0.0000 | 0.0392 | 0.6063 | 0.0000 | 0.0000 | 0.0000 | 0.3499 | 0.0000 | 0.0000 | 0.0000 | 0.0045 |
| M:hN | 0.0000 | 0.0000 | 0.0000 | 0.0392 | 0.0000 | 0.6063 | 0.0000 | 0.0000 | 0.2099 | 0.1400 | 0.0000 | 0.0000 | 0.0045 |
| M:hO | 0.0000 | 0.0000 | 0.0000 | 0.0392 | 0.0000 | 0.0000 | 0.6063 | 0.0000 | 0.0000 | 0.0000 | 0.3499 | 0.0000 | 0.0045 |
| M:nh | 0.0000 | 0.0000 | 0.0000 | 0.0392 | 0.0000 | 0.6063 | 0.0000 | 0.0000 | 0.0000 | 0.0000 | 0.0000 | 0.3499 | 0.0045 |
| W:hS | 0.0000 | 0.0000 | 0.0000 | 0.0000 | 0.0000 | 0.2222 | 0.0000 | 0.0000 | 0.7658 | 0.0000 | 0.0000 | 0.0000 | 0.0120 |
| W:hP | 0.0000 | 0.0000 | 0.0000 | 0.0000 | 0.0000 | 0.2222 | 0.0000 | 0.0000 | 0.0000 | 0.7658 | 0.0000 | 0.0000 | 0.0120 |
| W:hO | 0.0000 | 0.0000 | 0.0000 | 0.0000 | 0.0000 | 0.0000 | 0.2222 | 0.0000 | 0.0000 | 0.0000 | 0.7658 | 0.0000 | 0.0120 |
| W:nh | 0.0000 | 0.0000 | 0.0000 | 0.0000 | 0.0833 | 0.1389 | 0.0000 | 0.0000 | 0.0000 | 0.0000 | 0.0000 | 0.7658 | 0.0120 |
| dead | 0.0000 | 0.0000 | 0.0000 | 0.0000 | 0.0000 | 0.0000 | 0.0000 | 0.0000 | 0.0000 | 0.0000 | 0.0000 | 0.0000 | 1.0000 |
| 20-24歳 | S:hS | S:hO | S:nh | M:hS | M:hC | M:hN | M:hO | M:nh | W:hS | W:hP | W:hO | W:nh | dead |
| S:hS | 0.6861 | 0.0369 | 0.0000 | 0.0036 | 0.1159 | 0.1385 | 0.0000 | 0.0000 | 0.0128 | 0.0032 | 0.0000 | 0.0000 | 0.0029 |
| S:hO | 0.7230 | 0.0000 | 0.0000 | 0.0036 | 0.1159 | 0.1385 | 0.0000 | 0.0000 | 0.0128 | 0.0032 | 0.0000 | 0.0000 | 0.0029 |
| S:nh | 0.0121 | 0.0000 | 0.7109 | 0.0036 | 0.0915 | 0.1093 | 0.0087 | 0.0449 | 0.0037 | 0.0009 | 0.0000 | 0.0115 | 0.0029 |
| M:hS | 0.0000 | 0.0000 | 0.0000 | 0.0000 | 0.3730 | 0.4534 | 0.0000 | 0.0000 | 0.1709 | 0.0000 | 0.0000 | 0.0000 | 0.0027 |
| M:hC | 0.0000 | 0.0000 | 0.0000 | 0.0014 | 0.7218 | 0.0000 | 0.1033 | 0.0000 | 0.1709 | 0.0000 | 0.0000 | 0.0000 | 0.0027 |
| M:hN | 0.0000 | 0.0000 | 0.0000 | 0.0014 | 0.0000 | 0.8251 | 0.0000 | 0.0000 | 0.1026 | 0.0684 | 0.0000 | 0.0000 | 0.0027 |
| M:hO | 0.0000 | 0.0000 | 0.0000 | 0.0014 | 0.0000 | 0.0000 | 0.8251 | 0.0000 | 0.0000 | 0.0000 | 0.1709 | 0.0000 | 0.0027 |
| M:nh | 0.0000 | 0.0000 | 0.0000 | 0.0014 | 0.0000 | 0.0000 | 0.0000 | 0.8251 | 0.0000 | 0.0000 | 0.0000 | 0.1709 | 0.0027 |
| W:hS | 0.0000 | 0.0000 | 0.0000 | 0.0000 | 0.1430 | 0.1690 | 0.0000 | 0.0000 | 0.6763 | 0.0000 | 0.0000 | 0.0000 | 0.0116 |
| W:hP | 0.0000 | 0.0000 | 0.0000 | 0.0000 | 0.0000 | 0.3121 | 0.0000 | 0.0000 | 0.0000 | 0.6763 | 0.0000 | 0.0000 | 0.0116 |
| W:hO | 0.0000 | 0.0000 | 0.0000 | 0.0000 | 0.0000 | 0.0000 | 0.3121 | 0.0000 | 0.0000 | 0.0000 | 0.6763 | 0.0000 | 0.0116 |
| W:nh | 0.0000 | 0.0000 | 0.0000 | 0.0000 | 0.1682 | 0.1439 | 0.0000 | 0.0000 | 0.0000 | 0.0000 | 0.0000 | 0.6763 | 0.0116 |
| dead | 0.0000 | 0.0000 | 0.0000 | 0.0000 | 0.0000 | 0.0000 | 0.0000 | 0.0000 | 0.0000 | 0.0000 | 0.0000 | 0.0000 | 1.0000 |
| 25-29歳 | S:hS | S:hO | S:nh | M:hS | M:hC | M:hN | M:hO | M:nh | W:hS | W:hP | W:hO | W:nh | dead |
| S:hS | 0.5644 | 0.0321 | 0.0000 | 0.0053 | 0.1718 | 0.2053 | 0.0000 | 0.0000 | 0.0142 | 0.0035 | 0.0000 | 0.0000 | 0.0034 |
| S:hO | 0.5965 | 0.0000 | 0.0000 | 0.0053 | 0.1718 | 0.2053 | 0.0000 | 0.0000 | 0.0142 | 0.0035 | 0.0000 | 0.0000 | 0.0034 |
| S:nh | 0.0059 | 0.0000 | 0.5906 | 0.0053 | 0.1239 | 0.1480 | 0.0258 | 0.0795 | 0.0047 | 0.0012 | 0.0030 | 0.0089 | 0.0034 |
| M:hS | 0.0000 | 0.0000 | 0.0000 | 0.0000 | 0.4068 | 0.4968 | 0.0000 | 0.0000 | 0.0944 | 0.0000 | 0.0000 | 0.0000 | 0.0020 |
| M:hC | 0.0000 | 0.0000 | 0.0000 | 0.0024 | 0.1862 | 0.7019 | 0.0131 | 0.0000 | 0.0944 | 0.0000 | 0.0000 | 0.0000 | 0.0020 |
| M:hN | 0.0000 | 0.0000 | 0.0000 | 0.0024 | 0.0000 | 0.8639 | 0.0373 | 0.0000 | 0.0566 | 0.0378 | 0.0000 | 0.0000 | 0.0020 |
| M:hO | 0.0000 | 0.0000 | 0.0000 | 0.0024 | 0.0000 | 0.0000 | 0.7780 | 0.1232 | 0.0000 | 0.0000 | 0.0944 | 0.0000 | 0.0020 |
| M:nh | 0.0000 | 0.0000 | 0.0000 | 0.0024 | 0.0000 | 0.0000 | 0.0000 | 0.9012 | 0.0000 | 0.0000 | 0.0000 | 0.0944 | 0.0020 |
| W:hS | 0.0000 | 0.0000 | 0.0000 | 0.0000 | 0.1286 | 0.2658 | 0.0000 | 0.0000 | 0.5963 | 0.0000 | 0.0000 | 0.0000 | 0.0093 |
| W:hP | 0.0000 | 0.0000 | 0.0000 | 0.0000 | 0.0000 | 0.3944 | 0.0000 | 0.0000 | 0.0000 | 0.5963 | 0.0000 | 0.0000 | 0.0093 |
| W:hO | 0.0000 | 0.0000 | 0.0000 | 0.0000 | 0.0000 | 0.0000 | 0.3944 | 0.0000 | 0.0000 | 0.0000 | 0.5963 | 0.0000 | 0.0093 |
| W:nh | 0.0000 | 0.0000 | 0.0000 | 0.0000 | 0.1284 | 0.2660 | 0.0000 | 0.0000 | 0.0000 | 0.0000 | 0.0000 | 0.5963 | 0.0093 |
| dead | 0.0000 | 0.0000 | 0.0000 | 0.0000 | 0.0000 | 0.0000 | 0.0000 | 0.0000 | 0.0000 | 0.0000 | 0.0000 | 0.0000 | 1.0000 |
| 30-34歳 | S:hS | S:hO | S:nh | M:hS | M:hC | M:hN | M:hO | M:nh | W:hS | W:hP | W:hO | W:nh | dead |
| S:hS | 0.6660 | 0.0384 | 0.0000 | 0.0033 | 0.1264 | 0.1511 | 0.0000 | 0.0000 | 0.0076 | 0.0019 | 0.0000 | 0.0000 | 0.0053 |
| S:hO | 0.7044 | 0.0000 | 0.0000 | 0.0033 | 0.1264 | 0.1511 | 0.0000 | 0.0000 | 0.0076 | 0.0019 | 0.0000 | 0.0000 | 0.0053 |
| S:nh | 0.0212 | 0.0000 | 0.6833 | 0.0033 | 0.0878 | 0.1050 | 0.0269 | 0.0577 | 0.0038 | 0.0010 | 0.0010 | 0.0038 | 0.0053 |
| M:hS | 0.0000 | 0.0000 | 0.0000 | 0.0000 | 0.2568 | 0.6754 | 0.0000 | 0.0000 | 0.0655 | 0.0000 | 0.0000 | 0.0000 | 0.0023 |
| M:hC | 0.0000 | 0.0000 | 0.0000 | 0.0095 | 0.4439 | 0.4183 | 0.0605 | 0.0000 | 0.0655 | 0.0000 | 0.0000 | 0.0000 | 0.0023 |
| M:hN | 0.0000 | 0.0000 | 0.0000 | 0.0095 | 0.0078 | 0.9071 | 0.0078 | 0.0000 | 0.0393 | 0.0262 | 0.0000 | 0.0000 | 0.0023 |
| M:hO | 0.0000 | 0.0000 | 0.0000 | 0.0095 | 0.0000 | 0.0000 | 0.8491 | 0.0736 | 0.0000 | 0.0000 | 0.0655 | 0.0000 | 0.0023 |
| M:nh | 0.0000 | 0.0000 | 0.0000 | 0.0095 | 0.0104 | 0.0730 | 0.0287 | 0.8106 | 0.0000 | 0.0000 | 0.0000 | 0.0655 | 0.0023 |
| W:hS | 0.0000 | 0.0000 | 0.0000 | 0.0000 | 0.1422 | 0.2326 | 0.0000 | 0.0000 | 0.6150 | 0.0000 | 0.0000 | 0.0000 | 0.0101 |
| W:hP | 0.0000 | 0.0000 | 0.0000 | 0.0000 | 0.0000 | 0.3749 | 0.0000 | 0.0000 | 0.0000 | 0.6150 | 0.0000 | 0.0000 | 0.0101 |
| W:hO | 0.0000 | 0.0000 | 0.0000 | 0.0000 | 0.0000 | 0.0000 | 0.3749 | 0.0000 | 0.0000 | 0.0000 | 0.6150 | 0.0000 | 0.0101 |
| W:nh | 0.0000 | 0.0000 | 0.0000 | 0.0000 | 0.0956 | 0.2793 | 0.0000 | 0.0000 | 0.0000 | 0.0000 | 0.0000 | 0.6150 | 0.0101 |
| dead | 0.0000 | 0.0000 | 0.0000 | 0.0000 | 0.0000 | 0.0000 | 0.0000 | 0.0000 | 0.0000 | 0.0000 | 0.0000 | 0.0000 | 1.0000 |
| 35-39歳 | S:hS | S:hO | S:nh | M:hS | M:hC | M:hN | M:hO | M:nh | W:hS | W:hP | W:hO | W:nh | dead |
| S:hS | 0.7199 | 0.0480 | 0.0000 | 0.0016 | 0.0977 | 0.1167 | 0.0000 | 0.0000 | 0.0046 | 0.0012 | 0.0000 | 0.0000 | 0.0104 |
| S:hO | 0.7679 | 0.0000 | 0.0000 | 0.0016 | 0.0977 | 0.1167 | 0.0000 | 0.0000 | 0.0046 | 0.0012 | 0.0000 | 0.0000 | 0.0104 |
| S:nh | 0.0431 | 0.0000 | 0.7248 | 0.0016 | 0.0539 | 0.0644 | 0.0480 | 0.0480 | 0.0010 | 0.0003 | 0.0013 | 0.0032 | 0.0104 |
| M:hS | 0.0000 | 0.0000 | 0.0000 | 0.0000 | 0.1955 | 0.7488 | 0.0000 | 0.0000 | 0.0518 | 0.0000 | 0.0000 | 0.0000 | 0.0039 |
| M:hC | 0.0000 | 0.0000 | 0.0000 | 0.0202 | 0.6115 | 0.2697 | 0.0429 | 0.0000 | 0.0518 | 0.0000 | 0.0000 | 0.0000 | 0.0039 |
| M:hN | 0.0000 | 0.0000 | 0.0000 | 0.0202 | 0.0050 | 0.8843 | 0.0348 | 0.0000 | 0.0311 | 0.0207 | 0.0000 | 0.0000 | 0.0039 |
| M:hO | 0.0000 | 0.0000 | 0.0000 | 0.0202 | 0.0000 | 0.0000 | 0.8805 | 0.0436 | 0.0000 | 0.0000 | 0.0518 | 0.0000 | 0.0039 |
| M:nh | 0.0000 | 0.0000 | 0.0000 | 0.0202 | 0.0186 | 0.0744 | 0.0899 | 0.7411 | 0.0000 | 0.0000 | 0.0000 | 0.0518 | 0.0039 |
| W:hS | 0.0000 | 0.0000 | 0.0000 | 0.0000 | 0.1762 | 0.1762 | 0.0000 | 0.0000 | 0.6312 | 0.0000 | 0.0000 | 0.0000 | 0.0163 |
| W:hP | 0.0000 | 0.0000 | 0.0000 | 0.0000 | 0.0000 | 0.3525 | 0.0000 | 0.0000 | 0.0000 | 0.6312 | 0.0000 | 0.0000 | 0.0163 |
| W:hO | 0.0000 | 0.0000 | 0.0000 | 0.0000 | 0.0000 | 0.0000 | 0.3525 | 0.0000 | 0.0000 | 0.0000 | 0.6312 | 0.0000 | 0.0163 |
| W:nh | 0.0000 | 0.0000 | 0.0000 | 0.0000 | 0.1057 | 0.2467 | 0.0000 | 0.0000 | 0.0000 | 0.0000 | 0.0000 | 0.6312 | 0.0163 |
| dead | 0.0000 | 0.0000 | 0.0000 | 0.0000 | 0.0000 | 0.0000 | 0.0000 | 0.0000 | 0.0000 | 0.0000 | 0.0000 | 0.0000 | 1.0000 |

注) 表側(左端)が2005年、表頭(上端)が2010年の配偶関係別世帯内地位をあらわす。

仮定値表 推移確率行列(つづき)

2005～2010年：男

| 40-44歳 | S:hS | S:hO | S:nh | M:hS | M:hC | M:hN | M:hO | M:nh | W:hS | W:hP | W:hO | W:nh | dead |
|--------|--------|--------|--------|--------|--------|--------|--------|--------|--------|--------|--------|--------|--------|
| S:hS | 0.8038 | 0.0735 | 0.0000 | 0.0008 | 0.0449 | 0.0537 | 0.0000 | 0.0000 | 0.0020 | 0.0005 | 0.0000 | 0.0000 | 0.0207 |
| S:hO | 0.8774 | 0.0000 | 0.0000 | 0.0008 | 0.0449 | 0.0537 | 0.0000 | 0.0000 | 0.0020 | 0.0005 | 0.0000 | 0.0000 | 0.0207 |
| S:nh | 0.0865 | 0.0000 | 0.7909 | 0.0008 | 0.0298 | 0.0357 | 0.0332 | 0.0000 | 0.0010 | 0.0002 | 0.0009 | 0.0004 | 0.0207 |
| M:hS | 0.0000 | 0.0000 | 0.0000 | 0.0000 | 0.1563 | 0.7898 | 0.0000 | 0.0000 | 0.0471 | 0.0000 | 0.0000 | 0.0000 | 0.0067 |
| M:hC | 0.0000 | 0.0000 | 0.0000 | 0.0290 | 0.8040 | 0.0403 | 0.0728 | 0.0000 | 0.0471 | 0.0000 | 0.0000 | 0.0000 | 0.0067 |
| M:hN | 0.0000 | 0.0000 | 0.0000 | 0.0290 | 0.0385 | 0.8523 | 0.0263 | 0.0000 | 0.0283 | 0.0189 | 0.0000 | 0.0000 | 0.0067 |
| M:hO | 0.0000 | 0.0000 | 0.0000 | 0.0290 | 0.0050 | 0.0551 | 0.8570 | 0.0000 | 0.0000 | 0.0000 | 0.0471 | 0.0000 | 0.0067 |
| M:nh | 0.0000 | 0.0000 | 0.0000 | 0.0290 | 0.0086 | 0.0686 | 0.1028 | 0.7372 | 0.0000 | 0.0000 | 0.0000 | 0.0471 | 0.0067 |
| W:hS | 0.0000 | 0.0000 | 0.0000 | 0.0000 | 0.1690 | 0.1690 | 0.0000 | 0.0000 | 0.6366 | 0.0000 | 0.0000 | 0.0000 | 0.0255 |
| W:hP | 0.0000 | 0.0000 | 0.0000 | 0.0000 | 0.0000 | 0.3380 | 0.0000 | 0.0000 | 0.1591 | 0.4774 | 0.0000 | 0.0000 | 0.0255 |
| W:hO | 0.0000 | 0.0000 | 0.0000 | 0.0000 | 0.0000 | 0.0000 | 0.3380 | 0.0000 | 0.0000 | 0.0000 | 0.6366 | 0.0000 | 0.0255 |
| W:nh | 0.0000 | 0.0000 | 0.0000 | 0.0000 | 0.1690 | 0.1690 | 0.0000 | 0.0000 | 0.0000 | 0.0000 | 0.0000 | 0.6366 | 0.0255 |
| dead | 0.0000 | 0.0000 | 0.0000 | 0.0000 | 0.0000 | 0.0000 | 0.0000 | 0.0000 | 0.0000 | 0.0000 | 0.0000 | 0.0000 | 1.0000 |
| 45-49歳 | S:hS | S:hO | S:nh | M:hS | M:hC | M:hN | M:hO | M:nh | W:hS | W:hP | W:hO | W:nh | dead |
| S:hS | 0.8274 | 0.1020 | 0.0000 | 0.0003 | 0.0152 | 0.0182 | 0.0000 | 0.0000 | 0.0006 | 0.0001 | 0.0000 | 0.0000 | 0.0363 |
| S:hO | 0.9294 | 0.0000 | 0.0000 | 0.0003 | 0.0152 | 0.0182 | 0.0000 | 0.0000 | 0.0006 | 0.0001 | 0.0000 | 0.0000 | 0.0363 |
| S:nh | 0.1456 | 0.0000 | 0.7838 | 0.0003 | 0.0101 | 0.0121 | 0.0112 | 0.0000 | 0.0006 | 0.0001 | 0.0000 | 0.0000 | 0.0363 |
| M:hS | 0.0000 | 0.0000 | 0.0000 | 0.0000 | 0.1539 | 0.7960 | 0.0000 | 0.0000 | 0.0385 | 0.0000 | 0.0000 | 0.0000 | 0.0116 |
| M:hC | 0.0000 | 0.0000 | 0.0000 | 0.0285 | 0.8240 | 0.0487 | 0.0487 | 0.0000 | 0.0385 | 0.0000 | 0.0000 | 0.0000 | 0.0116 |
| M:hN | 0.0000 | 0.0000 | 0.0000 | 0.0285 | 0.1012 | 0.7769 | 0.0434 | 0.0000 | 0.0231 | 0.0154 | 0.0000 | 0.0000 | 0.0116 |
| M:hO | 0.0000 | 0.0000 | 0.0000 | 0.0285 | 0.0308 | 0.1179 | 0.7728 | 0.0000 | 0.0000 | 0.0000 | 0.0385 | 0.0000 | 0.0116 |
| M:nh | 0.0000 | 0.0000 | 0.0000 | 0.0285 | 0.0568 | 0.0757 | 0.0804 | 0.7085 | 0.0000 | 0.0000 | 0.0000 | 0.0385 | 0.0116 |
| W:hS | 0.0000 | 0.0000 | 0.0000 | 0.0000 | 0.1255 | 0.1255 | 0.0000 | 0.0000 | 0.7061 | 0.0000 | 0.0000 | 0.0000 | 0.0429 |
| W:hP | 0.0000 | 0.0000 | 0.0000 | 0.0000 | 0.0000 | 0.2511 | 0.0000 | 0.0000 | 0.1513 | 0.5548 | 0.0000 | 0.0000 | 0.0429 |
| W:hO | 0.0000 | 0.0000 | 0.0000 | 0.0000 | 0.0000 | 0.0000 | 0.2511 | 0.0000 | 0.0000 | 0.0000 | 0.7061 | 0.0000 | 0.0429 |
| W:nh | 0.0000 | 0.0000 | 0.0000 | 0.0000 | 0.2511 | 0.0000 | 0.0000 | 0.0000 | 0.0000 | 0.0000 | 0.0000 | 0.7061 | 0.0429 |
| dead | 0.0000 | 0.0000 | 0.0000 | 0.0000 | 0.0000 | 0.0000 | 0.0000 | 0.0000 | 0.0000 | 0.0000 | 0.0000 | 0.0000 | 1.0000 |
| 50-54歳 | S:hS | S:hO | S:nh | M:hS | M:hC | M:hN | M:hO | M:nh | W:hS | W:hP | W:hO | W:nh | dead |
| S:hS | 0.8206 | 0.1122 | 0.0000 | 0.0001 | 0.0046 | 0.0054 | 0.0000 | 0.0000 | 0.0001 | 0.0000 | 0.0000 | 0.0000 | 0.0570 |
| S:hO | 0.9328 | 0.0000 | 0.0000 | 0.0001 | 0.0046 | 0.0054 | 0.0000 | 0.0000 | 0.0001 | 0.0000 | 0.0000 | 0.0000 | 0.0570 |
| S:nh | 0.1820 | 0.0000 | 0.7508 | 0.0001 | 0.0046 | 0.0054 | 0.0000 | 0.0000 | 0.0001 | 0.0000 | 0.0000 | 0.0000 | 0.0570 |
| M:hS | 0.0000 | 0.0000 | 0.0000 | 0.0000 | 0.2220 | 0.7302 | 0.0000 | 0.0000 | 0.0274 | 0.0000 | 0.0000 | 0.0000 | 0.0205 |
| M:hC | 0.0000 | 0.0000 | 0.0000 | 0.0200 | 0.8622 | 0.0420 | 0.0280 | 0.0000 | 0.0274 | 0.0000 | 0.0000 | 0.0000 | 0.0205 |
| M:hN | 0.0000 | 0.0000 | 0.0000 | 0.0200 | 0.1900 | 0.6580 | 0.0841 | 0.0000 | 0.0164 | 0.0110 | 0.0000 | 0.0000 | 0.0205 |
| M:hO | 0.0000 | 0.0000 | 0.0000 | 0.0200 | 0.0359 | 0.1867 | 0.6892 | 0.0204 | 0.0000 | 0.0000 | 0.0274 | 0.0000 | 0.0205 |
| M:nh | 0.0000 | 0.0000 | 0.0000 | 0.0200 | 0.0345 | 0.2073 | 0.0461 | 0.6443 | 0.0000 | 0.0000 | 0.0000 | 0.0274 | 0.0205 |
| W:hS | 0.0000 | 0.0000 | 0.0000 | 0.0000 | 0.0822 | 0.0822 | 0.0000 | 0.0000 | 0.7723 | 0.0000 | 0.0000 | 0.0000 | 0.0633 |
| W:hP | 0.0000 | 0.0000 | 0.0000 | 0.0000 | 0.0000 | 0.1643 | 0.0000 | 0.0000 | 0.3089 | 0.4634 | 0.0000 | 0.0000 | 0.0633 |
| W:hO | 0.0000 | 0.0000 | 0.0000 | 0.0000 | 0.0000 | 0.0000 | 0.1643 | 0.0000 | 0.0000 | 0.0000 | 0.7723 | 0.0000 | 0.0633 |
| W:nh | 0.0000 | 0.0000 | 0.0000 | 0.0000 | 0.0822 | 0.0822 | 0.0000 | 0.0000 | 0.0000 | 0.0000 | 0.0000 | 0.7723 | 0.0633 |
| dead | 0.0000 | 0.0000 | 0.0000 | 0.0000 | 0.0000 | 0.0000 | 0.0000 | 0.0000 | 0.0000 | 0.0000 | 0.0000 | 0.0000 | 1.0000 |
| 55-59歳 | S:hS | S:hO | S:nh | M:hS | M:hC | M:hN | M:hO | M:nh | W:hS | W:hP | W:hO | W:nh | dead |
| S:hS | 0.7807 | 0.1242 | 0.0000 | 0.0000 | 0.0017 | 0.0021 | 0.0000 | 0.0000 | 0.0000 | 0.0000 | 0.0000 | 0.0000 | 0.0912 |
| S:hO | 0.9049 | 0.0000 | 0.0000 | 0.0000 | 0.0017 | 0.0021 | 0.0000 | 0.0000 | 0.0000 | 0.0000 | 0.0000 | 0.0000 | 0.0912 |
| S:nh | 0.1679 | 0.0000 | 0.7369 | 0.0000 | 0.0017 | 0.0021 | 0.0000 | 0.0000 | 0.0000 | 0.0000 | 0.0000 | 0.0000 | 0.0912 |
| M:hS | 0.0000 | 0.0000 | 0.0000 | 0.0000 | 0.3431 | 0.5999 | 0.0000 | 0.0000 | 0.0209 | 0.0000 | 0.0000 | 0.0000 | 0.0361 |
| M:hC | 0.0000 | 0.0000 | 0.0000 | 0.0142 | 0.8659 | 0.0236 | 0.0393 | 0.0000 | 0.0209 | 0.0000 | 0.0000 | 0.0000 | 0.0361 |
| M:hN | 0.0000 | 0.0000 | 0.0000 | 0.0142 | 0.2506 | 0.6170 | 0.0612 | 0.0000 | 0.0125 | 0.0084 | 0.0000 | 0.0000 | 0.0361 |
| M:hO | 0.0000 | 0.0000 | 0.0000 | 0.0142 | 0.1071 | 0.0693 | 0.7273 | 0.0251 | 0.0000 | 0.0000 | 0.0209 | 0.0000 | 0.0361 |
| M:nh | 0.0000 | 0.0000 | 0.0000 | 0.0142 | 0.0000 | 0.0000 | 0.0000 | 0.9288 | 0.0000 | 0.0000 | 0.0000 | 0.0209 | 0.0361 |
| W:hS | 0.0000 | 0.0000 | 0.0000 | 0.0000 | 0.1129 | 0.0000 | 0.0000 | 0.0000 | 0.7971 | 0.0000 | 0.0000 | 0.0000 | 0.0899 |
| W:hP | 0.0000 | 0.0000 | 0.0000 | 0.0000 | 0.0000 | 0.1129 | 0.0000 | 0.0000 | 0.2657 | 0.5314 | 0.0000 | 0.0000 | 0.0899 |
| W:hO | 0.0000 | 0.0000 | 0.0000 | 0.0000 | 0.0000 | 0.0000 | 0.1129 | 0.0000 | 0.0000 | 0.0000 | 0.7971 | 0.0000 | 0.0899 |
| W:nh | 0.0000 | 0.0000 | 0.0000 | 0.0000 | 0.0565 | 0.0565 | 0.0000 | 0.0000 | 0.0000 | 0.0000 | 0.0000 | 0.7971 | 0.0899 |
| dead | 0.0000 | 0.0000 | 0.0000 | 0.0000 | 0.0000 | 0.0000 | 0.0000 | 0.0000 | 0.0000 | 0.0000 | 0.0000 | 0.0000 | 1.0000 |
| 60-64歳 | S:hS | S:hO | S:nh | M:hS | M:hC | M:hN | M:hO | M:nh | W:hS | W:hP | W:hO | W:nh | dead |
| S:hS | 0.7130 | 0.1293 | 0.0000 | 0.0000 | 0.0020 | 0.0024 | 0.0000 | 0.0000 | 0.0000 | 0.0000 | 0.0000 | 0.0000 | 0.1533 |
| S:hO | 0.8423 | 0.0000 | 0.0000 | 0.0000 | 0.0020 | 0.0024 | 0.0000 | 0.0000 | 0.0000 | 0.0000 | 0.0000 | 0.0000 | 0.1533 |
| S:nh | 0.1278 | 0.0000 | 0.7145 | 0.0000 | 0.0020 | 0.0024 | 0.0000 | 0.0000 | 0.0000 | 0.0000 | 0.0000 | 0.0000 | 0.1533 |
| M:hS | 0.0000 | 0.0000 | 0.0000 | 0.0000 | 0.4872 | 0.4228 | 0.0000 | 0.0000 | 0.0268 | 0.0000 | 0.0000 | 0.0000 | 0.0632 |
| M:hC | 0.0000 | 0.0000 | 0.0000 | 0.0119 | 0.8828 | 0.0000 | 0.0153 | 0.0000 | 0.0268 | 0.0000 | 0.0000 | 0.0000 | 0.0632 |
| M:hN | 0.0000 | 0.0000 | 0.0000 | 0.0119 | 0.2568 | 0.6036 | 0.0377 | 0.0000 | 0.0054 | 0.0214 | 0.0000 | 0.0000 | 0.0632 |
| M:hO | 0.0000 | 0.0000 | 0.0000 | 0.0119 | 0.0546 | 0.0287 | 0.7452 | 0.0696 | 0.0000 | 0.0000 | 0.0268 | 0.0000 | 0.0632 |
| M:nh | 0.0000 | 0.0000 | 0.0000 | 0.0119 | 0.0185 | 0.0062 | 0.0062 | 0.8673 | 0.0000 | 0.0000 | 0.0000 | 0.0268 | 0.0632 |
| W:hS | 0.0000 | 0.0000 | 0.0000 | 0.0000 | 0.0387 | 0.0387 | 0.0000 | 0.0000 | 0.8036 | 0.0000 | 0.0000 | 0.0000 | 0.1190 |
| W:hP | 0.0000 | 0.0000 | 0.0000 | 0.0000 | 0.0000 | 0.0774 | 0.0000 | 0.0000 | 0.1842 | 0.6193 | 0.0000 | 0.0000 | 0.1190 |
| W:hO | 0.0000 | 0.0000 | 0.0000 | 0.0000 | 0.0000 | 0.0000 | 0.0774 | 0.0000 | 0.0000 | 0.0000 | 0.8036 | 0.0000 | 0.1190 |
| W:nh | 0.0000 | 0.0000 | 0.0000 | 0.0000 | 0.0774 | 0.0000 | 0.0000 | 0.0000 | 0.0000 | 0.0000 | 0.0000 | 0.8036 | 0.1190 |
| dead | 0.0000 | 0.0000 | 0.0000 | 0.0000 | 0.0000 | 0.0000 | 0.0000 | 0.0000 | 0.0000 | 0.0000 | 0.0000 | 0.0000 | 1.0000 |

仮定値表 推移確率行列(つづき)

2005～2010年：男

| 65-69歳 | S:hS | S:hO | S:nh | M:hS | M:hC | M:hN | M:hO | M:nh | W:hS | W:hP | W:hO | W:nh | dead |
|--------|--------|--------|--------|--------|--------|--------|--------|--------|--------|--------|--------|--------|--------|
| S:hS | 0.6490 | 0.1252 | 0.0000 | 0.0000 | 0.0015 | 0.0018 | 0.0000 | 0.0000 | 0.0000 | 0.0000 | 0.0000 | 0.0000 | 0.2224 |
| S:hO | 0.7742 | 0.0000 | 0.0000 | 0.0000 | 0.0015 | 0.0018 | 0.0000 | 0.0000 | 0.0000 | 0.0000 | 0.0000 | 0.0000 | 0.2224 |
| S:nh | 0.1068 | 0.0000 | 0.6674 | 0.0000 | 0.0015 | 0.0018 | 0.0000 | 0.0000 | 0.0000 | 0.0000 | 0.0000 | 0.0000 | 0.2224 |
| M:hS | 0.0000 | 0.0000 | 0.0000 | 0.0000 | 0.5804 | 0.2881 | 0.0000 | 0.0000 | 0.0308 | 0.0000 | 0.0000 | 0.0000 | 0.1007 |
| M:hC | 0.0000 | 0.0000 | 0.0000 | 0.0083 | 0.8310 | 0.0000 | 0.0292 | 0.0000 | 0.0308 | 0.0000 | 0.0000 | 0.0000 | 0.1007 |
| M:hN | 0.0000 | 0.0000 | 0.0000 | 0.0083 | 0.1220 | 0.6329 | 0.1053 | 0.0000 | 0.0000 | 0.0308 | 0.0000 | 0.0000 | 0.1007 |
| M:hO | 0.0000 | 0.0000 | 0.0000 | 0.0083 | 0.0486 | 0.0216 | 0.6242 | 0.1658 | 0.0000 | 0.0000 | 0.0308 | 0.0000 | 0.1007 |
| M:nh | 0.0000 | 0.0000 | 0.0000 | 0.0083 | 0.2031 | 0.0000 | 0.0339 | 0.6233 | 0.0000 | 0.0000 | 0.0000 | 0.0308 | 0.1007 |
| W:hS | 0.0000 | 0.0000 | 0.0000 | 0.0000 | 0.0236 | 0.0236 | 0.0000 | 0.0000 | 0.7992 | 0.0000 | 0.0000 | 0.0000 | 0.1535 |
| W:hP | 0.0000 | 0.0000 | 0.0000 | 0.0000 | 0.0000 | 0.0472 | 0.0000 | 0.0000 | 0.3177 | 0.4815 | 0.0000 | 0.0000 | 0.1535 |
| W:hO | 0.0000 | 0.0000 | 0.0000 | 0.0000 | 0.0000 | 0.0000 | 0.0472 | 0.0000 | 0.0000 | 0.0000 | 0.7992 | 0.0000 | 0.1535 |
| W:nh | 0.0000 | 0.0000 | 0.0000 | 0.0000 | 0.0236 | 0.0236 | 0.0000 | 0.0000 | 0.0000 | 0.0000 | 0.0000 | 0.7992 | 0.1535 |
| dead | 0.0000 | 0.0000 | 0.0000 | 0.0000 | 0.0000 | 0.0000 | 0.0000 | 0.0000 | 0.0000 | 0.0000 | 0.0000 | 0.0000 | 1.0000 |
| 70-74歳 | S:hS | S:hO | S:nh | M:hS | M:hC | M:hN | M:hO | M:nh | W:hS | W:hP | W:hO | W:nh | dead |
| S:hS | 0.5579 | 0.1112 | 0.0000 | 0.0000 | 0.0017 | 0.0020 | 0.0000 | 0.0000 | 0.0001 | 0.0000 | 0.0000 | 0.0000 | 0.3271 |
| S:hO | 0.6691 | 0.0000 | 0.0000 | 0.0000 | 0.0017 | 0.0020 | 0.0000 | 0.0000 | 0.0001 | 0.0000 | 0.0000 | 0.0000 | 0.3271 |
| S:nh | 0.0694 | 0.0000 | 0.5998 | 0.0000 | 0.0017 | 0.0020 | 0.0000 | 0.0000 | 0.0000 | 0.0000 | 0.0000 | 0.0000 | 0.3271 |
| M:hS | 0.0000 | 0.0000 | 0.0000 | 0.0000 | 0.5910 | 0.2038 | 0.0000 | 0.0000 | 0.0405 | 0.0000 | 0.0000 | 0.0000 | 0.1648 |
| M:hC | 0.0000 | 0.0000 | 0.0000 | 0.0083 | 0.7764 | 0.0000 | 0.0101 | 0.0000 | 0.0405 | 0.0000 | 0.0000 | 0.0000 | 0.1648 |
| M:hN | 0.0000 | 0.0000 | 0.0000 | 0.0083 | 0.0000 | 0.7511 | 0.0353 | 0.0000 | 0.0000 | 0.0405 | 0.0000 | 0.0000 | 0.1648 |
| M:hO | 0.0000 | 0.0000 | 0.0000 | 0.0083 | 0.0000 | 0.0000 | 0.5432 | 0.2433 | 0.0000 | 0.0000 | 0.0405 | 0.0000 | 0.1648 |
| M:nh | 0.0000 | 0.0000 | 0.0000 | 0.0083 | 0.1682 | 0.0561 | 0.0421 | 0.5201 | 0.0000 | 0.0000 | 0.0000 | 0.0405 | 0.1648 |
| W:hS | 0.0000 | 0.0000 | 0.0000 | 0.0000 | 0.0079 | 0.0079 | 0.0000 | 0.0000 | 0.7702 | 0.0000 | 0.0000 | 0.0000 | 0.2140 |
| W:hP | 0.0000 | 0.0000 | 0.0000 | 0.0000 | 0.0000 | 0.0157 | 0.0000 | 0.0000 | 0.2806 | 0.4896 | 0.0000 | 0.0000 | 0.2140 |
| W:hO | 0.0000 | 0.0000 | 0.0000 | 0.0000 | 0.0000 | 0.0000 | 0.0157 | 0.0000 | 0.0000 | 0.0000 | 0.7702 | 0.0000 | 0.2140 |
| W:nh | 0.0000 | 0.0000 | 0.0000 | 0.0000 | 0.0079 | 0.0079 | 0.0000 | 0.0000 | 0.0000 | 0.0000 | 0.0000 | 0.7702 | 0.2140 |
| dead | 0.0000 | 0.0000 | 0.0000 | 0.0000 | 0.0000 | 0.0000 | 0.0000 | 0.0000 | 0.0000 | 0.0000 | 0.0000 | 0.0000 | 1.0000 |
| 75-79歳 | S:hS | S:hO | S:nh | M:hS | M:hC | M:hN | M:hO | M:nh | W:hS | W:hP | W:hO | W:nh | dead |
| S:hS | 0.4428 | 0.0829 | 0.0000 | 0.0000 | 0.0034 | 0.0041 | 0.0000 | 0.0000 | 0.0001 | 0.0002 | 0.0000 | 0.0000 | 0.4664 |
| S:hO | 0.5258 | 0.0000 | 0.0000 | 0.0000 | 0.0034 | 0.0041 | 0.0000 | 0.0000 | 0.0001 | 0.0002 | 0.0000 | 0.0000 | 0.4664 |
| S:nh | 0.0432 | 0.0000 | 0.4826 | 0.0000 | 0.0034 | 0.0041 | 0.0000 | 0.0000 | 0.0001 | 0.0001 | 0.0001 | 0.0001 | 0.4664 |
| M:hS | 0.0000 | 0.0000 | 0.0000 | 0.0000 | 0.5016 | 0.1599 | 0.0000 | 0.0000 | 0.0662 | 0.0000 | 0.0000 | 0.0000 | 0.2723 |
| M:hC | 0.0000 | 0.0000 | 0.0000 | 0.0097 | 0.6518 | 0.0000 | 0.0000 | 0.0000 | 0.0662 | 0.0000 | 0.0000 | 0.0000 | 0.2723 |
| M:hN | 0.0000 | 0.0000 | 0.0000 | 0.0097 | 0.0000 | 0.6187 | 0.0331 | 0.0000 | 0.0000 | 0.0662 | 0.0000 | 0.0000 | 0.2723 |
| M:hO | 0.0000 | 0.0000 | 0.0000 | 0.0097 | 0.0386 | 0.0000 | 0.5636 | 0.0496 | 0.0000 | 0.0000 | 0.0662 | 0.0000 | 0.2723 |
| M:nh | 0.0000 | 0.0000 | 0.0000 | 0.0097 | 0.0000 | 0.0000 | 0.0000 | 0.6518 | 0.0000 | 0.0000 | 0.0000 | 0.0662 | 0.2723 |
| W:hS | 0.0000 | 0.0000 | 0.0000 | 0.0000 | 0.0000 | 0.0000 | 0.0000 | 0.0000 | 0.6801 | 0.0000 | 0.0000 | 0.0000 | 0.3199 |
| W:hP | 0.0000 | 0.0000 | 0.0000 | 0.0000 | 0.0000 | 0.0000 | 0.0000 | 0.0000 | 0.2297 | 0.4504 | 0.0000 | 0.0000 | 0.3199 |
| W:hO | 0.0000 | 0.0000 | 0.0000 | 0.0000 | 0.0000 | 0.0000 | 0.0000 | 0.0000 | 0.0000 | 0.0000 | 0.6801 | 0.0000 | 0.3199 |
| W:nh | 0.0000 | 0.0000 | 0.0000 | 0.0000 | 0.0000 | 0.0000 | 0.0000 | 0.0000 | 0.0000 | 0.0000 | 0.0000 | 0.6801 | 0.3199 |
| dead | 0.0000 | 0.0000 | 0.0000 | 0.0000 | 0.0000 | 0.0000 | 0.0000 | 0.0000 | 0.0000 | 0.0000 | 0.0000 | 0.0000 | 1.0000 |
| 80-84歳 | S:hS | S:hO | S:nh | M:hS | M:hC | M:hN | M:hO | M:nh | W:hS | W:hP | W:hO | W:nh | dead |
| S:hS | 0.3502 | 0.0821 | 0.0000 | 0.0000 | 0.0010 | 0.0012 | 0.0000 | 0.0000 | 0.0001 | 0.0002 | 0.0000 | 0.0000 | 0.5652 |
| S:hO | 0.4323 | 0.0000 | 0.0000 | 0.0000 | 0.0010 | 0.0012 | 0.0000 | 0.0000 | 0.0001 | 0.0002 | 0.0000 | 0.0000 | 0.5652 |
| S:nh | 0.0593 | 0.0000 | 0.3730 | 0.0000 | 0.0010 | 0.0012 | 0.0000 | 0.0000 | 0.0001 | 0.0001 | 0.0001 | 0.0001 | 0.5652 |
| M:hS | 0.0000 | 0.0000 | 0.0000 | 0.0000 | 0.3575 | 0.1091 | 0.0000 | 0.0000 | 0.1038 | 0.0000 | 0.0000 | 0.0000 | 0.4295 |
| M:hC | 0.0000 | 0.0000 | 0.0000 | 0.0135 | 0.4013 | 0.0259 | 0.0259 | 0.0000 | 0.1038 | 0.0000 | 0.0000 | 0.0000 | 0.4295 |
| M:hN | 0.0000 | 0.0000 | 0.0000 | 0.0135 | 0.0000 | 0.4532 | 0.0000 | 0.0000 | 0.0000 | 0.1038 | 0.0000 | 0.0000 | 0.4295 |
| M:hO | 0.0000 | 0.0000 | 0.0000 | 0.0135 | 0.1047 | 0.0000 | 0.3485 | 0.0000 | 0.0000 | 0.0000 | 0.1038 | 0.0000 | 0.4295 |
| M:nh | 0.0000 | 0.0000 | 0.0000 | 0.0135 | 0.0000 | 0.0000 | 0.0000 | 0.4532 | 0.0000 | 0.0000 | 0.0000 | 0.1038 | 0.4295 |
| W:hS | 0.0000 | 0.0000 | 0.0000 | 0.0000 | 0.0000 | 0.0000 | 0.0000 | 0.0000 | 0.5661 | 0.0000 | 0.0000 | 0.0000 | 0.4339 |
| W:hP | 0.0000 | 0.0000 | 0.0000 | 0.0000 | 0.0000 | 0.0000 | 0.0000 | 0.0000 | 0.1869 | 0.3792 | 0.0000 | 0.0000 | 0.4339 |
| W:hO | 0.0000 | 0.0000 | 0.0000 | 0.0000 | 0.0000 | 0.0000 | 0.0000 | 0.0000 | 0.0000 | 0.0000 | 0.5661 | 0.0000 | 0.4339 |
| W:nh | 0.0000 | 0.0000 | 0.0000 | 0.0000 | 0.0000 | 0.0000 | 0.0000 | 0.0000 | 0.0000 | 0.0000 | 0.0000 | 0.5661 | 0.4339 |
| dead | 0.0000 | 0.0000 | 0.0000 | 0.0000 | 0.0000 | 0.0000 | 0.0000 | 0.0000 | 0.0000 | 0.0000 | 0.0000 | 0.0000 | 1.0000 |
| 85歳+ | S:hS | S:hO | S:nh | M:hS | M:hC | M:hN | M:hO | M:nh | W:hS | W:hP | W:hO | W:nh | dead |
| S:hS | 0.2972 | 0.0000 | 0.0000 | 0.0000 | 0.0000 | 0.0000 | 0.0000 | 0.0000 | 0.0000 | 0.0000 | 0.0000 | 0.0000 | 0.7028 |
| S:hO | 0.2972 | 0.0000 | 0.0000 | 0.0000 | 0.0000 | 0.0000 | 0.0000 | 0.0000 | 0.0000 | 0.0000 | 0.0000 | 0.0000 | 0.7028 |
| S:nh | 0.0644 | 0.0000 | 0.2329 | 0.0000 | 0.0000 | 0.0000 | 0.0000 | 0.0000 | 0.0000 | 0.0000 | 0.0000 | 0.0000 | 0.7028 |
| M:hS | 0.0000 | 0.0000 | 0.0000 | 0.0000 | 0.1771 | 0.0638 | 0.0000 | 0.0000 | 0.1075 | 0.0000 | 0.0000 | 0.0000 | 0.6516 |
| M:hC | 0.0000 | 0.0000 | 0.0000 | 0.0000 | 0.2142 | 0.0134 | 0.0134 | 0.0000 | 0.1075 | 0.0000 | 0.0000 | 0.0000 | 0.6516 |
| M:hN | 0.0000 | 0.0000 | 0.0000 | 0.0000 | 0.0000 | 0.2410 | 0.0000 | 0.0000 | 0.0000 | 0.1075 | 0.0000 | 0.0000 | 0.6516 |
| M:hO | 0.0000 | 0.0000 | 0.0000 | 0.0000 | 0.0040 | 0.0000 | 0.2370 | 0.0000 | 0.0000 | 0.0000 | 0.1075 | 0.0000 | 0.6516 |
| M:nh | 0.0000 | 0.0000 | 0.0000 | 0.0000 | 0.0000 | 0.0000 | 0.0000 | 0.2410 | 0.0000 | 0.0000 | 0.0000 | 0.1075 | 0.6516 |
| W:hS | 0.0000 | 0.0000 | 0.0000 | 0.0000 | 0.0000 | 0.0000 | 0.0000 | 0.0000 | 0.3158 | 0.0000 | 0.0000 | 0.0000 | 0.6842 |
| W:hP | 0.0000 | 0.0000 | 0.0000 | 0.0000 | 0.0000 | 0.0000 | 0.0000 | 0.0000 | 0.0549 | 0.2610 | 0.0000 | 0.0000 | 0.6842 |
| W:hO | 0.0000 | 0.0000 | 0.0000 | 0.0000 | 0.0000 | 0.0000 | 0.0000 | 0.0000 | 0.0000 | 0.0000 | 0.3158 | 0.0000 | 0.6842 |
| W:nh | 0.0000 | 0.0000 | 0.0000 | 0.0000 | 0.0000 | 0.0000 | 0.0000 | 0.0000 | 0.0000 | 0.0000 | 0.0000 | 0.3158 | 0.6842 |
| dead | 0.0000 | 0.0000 | 0.0000 | 0.0000 | 0.0000 | 0.0000 | 0.0000 | 0.0000 | 0.0000 | 0.0000 | 0.0000 | 0.0000 | 1.0000 |

仮定値表 推移確率行列(つづき)

2010～2015年：男

| 15-19歳 | S:hS | S:hO | S:nh | M:hS | M:hC | M:hN | M:hO | M:nh | W:hS | W:hP | W:hO | W:nh | dead |
|--------|--------|--------|--------|--------|--------|--------|--------|--------|--------|--------|--------|--------|--------|
| S:hS | 0.8155 | 0.1151 | 0.0000 | 0.0009 | 0.0274 | 0.0328 | 0.0000 | 0.0000 | 0.0045 | 0.0011 | 0.0000 | 0.0000 | 0.0027 |
| S:hO | 0.9306 | 0.0000 | 0.0000 | 0.0009 | 0.0274 | 0.0328 | 0.0000 | 0.0000 | 0.0045 | 0.0011 | 0.0000 | 0.0000 | 0.0027 |
| S:nh | 0.2240 | 0.0000 | 0.7066 | 0.0009 | 0.0170 | 0.0204 | 0.0024 | 0.0204 | 0.0013 | 0.0003 | 0.0000 | 0.0040 | 0.0027 |
| M:hS | 0.0000 | 0.0000 | 0.0000 | 0.0000 | 0.3567 | 0.2894 | 0.0000 | 0.0000 | 0.3495 | 0.0000 | 0.0000 | 0.0000 | 0.0043 |
| M:hC | 0.0000 | 0.0000 | 0.0000 | 0.0457 | 0.6005 | 0.0000 | 0.0000 | 0.0000 | 0.3495 | 0.0000 | 0.0000 | 0.0000 | 0.0043 |
| M:hN | 0.0000 | 0.0000 | 0.0000 | 0.0457 | 0.0000 | 0.6005 | 0.0000 | 0.0000 | 0.2097 | 0.1398 | 0.0000 | 0.0000 | 0.0043 |
| M:hO | 0.0000 | 0.0000 | 0.0000 | 0.0457 | 0.0000 | 0.0000 | 0.6005 | 0.0000 | 0.0000 | 0.0000 | 0.3495 | 0.0000 | 0.0043 |
| M:nh | 0.0000 | 0.0000 | 0.0000 | 0.0457 | 0.0000 | 0.6005 | 0.0000 | 0.0000 | 0.0000 | 0.0000 | 0.0000 | 0.3495 | 0.0043 |
| W:hS | 0.0000 | 0.0000 | 0.0000 | 0.0000 | 0.0000 | 0.2255 | 0.0000 | 0.0000 | 0.7630 | 0.0000 | 0.0000 | 0.0000 | 0.0115 |
| W:hP | 0.0000 | 0.0000 | 0.0000 | 0.0000 | 0.0000 | 0.2255 | 0.0000 | 0.0000 | 0.0000 | 0.7630 | 0.0000 | 0.0000 | 0.0115 |
| W:hO | 0.0000 | 0.0000 | 0.0000 | 0.0000 | 0.0000 | 0.0000 | 0.2255 | 0.0000 | 0.0000 | 0.0000 | 0.7630 | 0.0000 | 0.0115 |
| W:nh | 0.0000 | 0.0000 | 0.0000 | 0.0000 | 0.0845 | 0.1409 | 0.0000 | 0.0000 | 0.0000 | 0.0000 | 0.0000 | 0.7630 | 0.0115 |
| dead | 0.0000 | 0.0000 | 0.0000 | 0.0000 | 0.0000 | 0.0000 | 0.0000 | 0.0000 | 0.0000 | 0.0000 | 0.0000 | 0.0000 | 1.0000 |
| 20-24歳 | S:hS | S:hO | S:nh | M:hS | M:hC | M:hN | M:hO | M:nh | W:hS | W:hP | W:hO | W:nh | dead |
| S:hS | 0.6853 | 0.0369 | 0.0000 | 0.0036 | 0.1163 | 0.1390 | 0.0000 | 0.0000 | 0.0129 | 0.0032 | 0.0000 | 0.0000 | 0.0028 |
| S:hO | 0.7222 | 0.0000 | 0.0000 | 0.0036 | 0.1163 | 0.1390 | 0.0000 | 0.0000 | 0.0129 | 0.0032 | 0.0000 | 0.0000 | 0.0028 |
| S:nh | 0.0121 | 0.0000 | 0.7101 | 0.0036 | 0.0918 | 0.1097 | 0.0087 | 0.0451 | 0.0037 | 0.0009 | 0.0000 | 0.0115 | 0.0028 |
| M:hS | 0.0000 | 0.0000 | 0.0000 | 0.0000 | 0.3735 | 0.4539 | 0.0000 | 0.0000 | 0.1701 | 0.0000 | 0.0000 | 0.0000 | 0.0025 |
| M:hC | 0.0000 | 0.0000 | 0.0000 | 0.0014 | 0.7226 | 0.0000 | 0.1034 | 0.0000 | 0.1701 | 0.0000 | 0.0000 | 0.0000 | 0.0025 |
| M:hN | 0.0000 | 0.0000 | 0.0000 | 0.0014 | 0.0000 | 0.8260 | 0.0000 | 0.0000 | 0.1020 | 0.0680 | 0.0000 | 0.0000 | 0.0025 |
| M:hO | 0.0000 | 0.0000 | 0.0000 | 0.0014 | 0.0000 | 0.0000 | 0.8260 | 0.0000 | 0.0000 | 0.0000 | 0.1701 | 0.0000 | 0.0025 |
| M:nh | 0.0000 | 0.0000 | 0.0000 | 0.0014 | 0.0000 | 0.0000 | 0.0000 | 0.8260 | 0.0000 | 0.0000 | 0.0000 | 0.1701 | 0.0025 |
| W:hS | 0.0000 | 0.0000 | 0.0000 | 0.0000 | 0.1435 | 0.1696 | 0.0000 | 0.0000 | 0.6759 | 0.0000 | 0.0000 | 0.0000 | 0.0110 |
| W:hP | 0.0000 | 0.0000 | 0.0000 | 0.0000 | 0.0000 | 0.3131 | 0.0000 | 0.0000 | 0.0000 | 0.6759 | 0.0000 | 0.0000 | 0.0110 |
| W:hO | 0.0000 | 0.0000 | 0.0000 | 0.0000 | 0.0000 | 0.0000 | 0.3131 | 0.0000 | 0.0000 | 0.0000 | 0.6759 | 0.0000 | 0.0110 |
| W:nh | 0.0000 | 0.0000 | 0.0000 | 0.0000 | 0.1687 | 0.1443 | 0.0000 | 0.0000 | 0.0000 | 0.0000 | 0.0000 | 0.6759 | 0.0110 |
| dead | 0.0000 | 0.0000 | 0.0000 | 0.0000 | 0.0000 | 0.0000 | 0.0000 | 0.0000 | 0.0000 | 0.0000 | 0.0000 | 0.0000 | 1.0000 |
| 25-29歳 | S:hS | S:hO | S:nh | M:hS | M:hC | M:hN | M:hO | M:nh | W:hS | W:hP | W:hO | W:nh | dead |
| S:hS | 0.5596 | 0.0319 | 0.0000 | 0.0053 | 0.1740 | 0.2080 | 0.0000 | 0.0000 | 0.0144 | 0.0036 | 0.0000 | 0.0000 | 0.0032 |
| S:hO | 0.5914 | 0.0000 | 0.0000 | 0.0053 | 0.1740 | 0.2080 | 0.0000 | 0.0000 | 0.0144 | 0.0036 | 0.0000 | 0.0000 | 0.0032 |
| S:nh | 0.0059 | 0.0000 | 0.5856 | 0.0053 | 0.1255 | 0.1499 | 0.0261 | 0.0805 | 0.0048 | 0.0012 | 0.0030 | 0.0090 | 0.0032 |
| M:hS | 0.0000 | 0.0000 | 0.0000 | 0.0000 | 0.4069 | 0.4967 | 0.0000 | 0.0000 | 0.0945 | 0.0000 | 0.0000 | 0.0000 | 0.0019 |
| M:hC | 0.0000 | 0.0000 | 0.0000 | 0.0025 | 0.1861 | 0.7019 | 0.0131 | 0.0000 | 0.0945 | 0.0000 | 0.0000 | 0.0000 | 0.0019 |
| M:hN | 0.0000 | 0.0000 | 0.0000 | 0.0025 | 0.0000 | 0.8638 | 0.0373 | 0.0000 | 0.0567 | 0.0378 | 0.0000 | 0.0000 | 0.0019 |
| M:hO | 0.0000 | 0.0000 | 0.0000 | 0.0025 | 0.0000 | 0.0000 | 0.7779 | 0.1232 | 0.0000 | 0.0000 | 0.0945 | 0.0000 | 0.0019 |
| M:nh | 0.0000 | 0.0000 | 0.0000 | 0.0025 | 0.0000 | 0.0000 | 0.0000 | 0.9011 | 0.0000 | 0.0000 | 0.0000 | 0.0945 | 0.0019 |
| W:hS | 0.0000 | 0.0000 | 0.0000 | 0.0000 | 0.1268 | 0.2620 | 0.0000 | 0.0000 | 0.6023 | 0.0000 | 0.0000 | 0.0000 | 0.0089 |
| W:hP | 0.0000 | 0.0000 | 0.0000 | 0.0000 | 0.0000 | 0.3888 | 0.0000 | 0.0000 | 0.0000 | 0.6023 | 0.0000 | 0.0000 | 0.0089 |
| W:hO | 0.0000 | 0.0000 | 0.0000 | 0.0000 | 0.0000 | 0.0000 | 0.3888 | 0.0000 | 0.0000 | 0.0000 | 0.6023 | 0.0000 | 0.0089 |
| W:nh | 0.0000 | 0.0000 | 0.0000 | 0.0000 | 0.1266 | 0.2622 | 0.0000 | 0.0000 | 0.0000 | 0.0000 | 0.0000 | 0.6023 | 0.0089 |
| dead | 0.0000 | 0.0000 | 0.0000 | 0.0000 | 0.0000 | 0.0000 | 0.0000 | 0.0000 | 0.0000 | 0.0000 | 0.0000 | 0.0000 | 1.0000 |
| 30-34歳 | S:hS | S:hO | S:nh | M:hS | M:hC | M:hN | M:hO | M:nh | W:hS | W:hP | W:hO | W:nh | dead |
| S:hS | 0.6514 | 0.0376 | 0.0000 | 0.0035 | 0.1332 | 0.1592 | 0.0000 | 0.0000 | 0.0080 | 0.0020 | 0.0000 | 0.0000 | 0.0051 |
| S:hO | 0.6890 | 0.0000 | 0.0000 | 0.0035 | 0.1332 | 0.1592 | 0.0000 | 0.0000 | 0.0080 | 0.0020 | 0.0000 | 0.0000 | 0.0051 |
| S:nh | 0.0207 | 0.0000 | 0.6683 | 0.0035 | 0.0926 | 0.1107 | 0.0284 | 0.0608 | 0.0040 | 0.0010 | 0.0010 | 0.0040 | 0.0051 |
| M:hS | 0.0000 | 0.0000 | 0.0000 | 0.0000 | 0.2577 | 0.6754 | 0.0000 | 0.0000 | 0.0647 | 0.0000 | 0.0000 | 0.0000 | 0.0022 |
| M:hC | 0.0000 | 0.0000 | 0.0000 | 0.0095 | 0.4443 | 0.4187 | 0.0606 | 0.0000 | 0.0647 | 0.0000 | 0.0000 | 0.0000 | 0.0022 |
| M:hN | 0.0000 | 0.0000 | 0.0000 | 0.0095 | 0.0078 | 0.9080 | 0.0078 | 0.0000 | 0.0388 | 0.0259 | 0.0000 | 0.0000 | 0.0022 |
| M:hO | 0.0000 | 0.0000 | 0.0000 | 0.0095 | 0.0000 | 0.0000 | 0.8499 | 0.0737 | 0.0000 | 0.0000 | 0.0647 | 0.0000 | 0.0022 |
| M:nh | 0.0000 | 0.0000 | 0.0000 | 0.0095 | 0.0104 | 0.0730 | 0.0287 | 0.8114 | 0.0000 | 0.0000 | 0.0000 | 0.0647 | 0.0022 |
| W:hS | 0.0000 | 0.0000 | 0.0000 | 0.0000 | 0.1324 | 0.2165 | 0.0000 | 0.0000 | 0.6413 | 0.0000 | 0.0000 | 0.0000 | 0.0098 |
| W:hP | 0.0000 | 0.0000 | 0.0000 | 0.0000 | 0.0000 | 0.3489 | 0.0000 | 0.0000 | 0.0000 | 0.6413 | 0.0000 | 0.0000 | 0.0098 |
| W:hO | 0.0000 | 0.0000 | 0.0000 | 0.0000 | 0.0000 | 0.0000 | 0.3489 | 0.0000 | 0.0000 | 0.0000 | 0.6413 | 0.0000 | 0.0098 |
| W:nh | 0.0000 | 0.0000 | 0.0000 | 0.0000 | 0.0889 | 0.2599 | 0.0000 | 0.0000 | 0.0000 | 0.0000 | 0.0000 | 0.6413 | 0.0098 |
| dead | 0.0000 | 0.0000 | 0.0000 | 0.0000 | 0.0000 | 0.0000 | 0.0000 | 0.0000 | 0.0000 | 0.0000 | 0.0000 | 0.0000 | 1.0000 |
| 35-39歳 | S:hS | S:hO | S:nh | M:hS | M:hC | M:hN | M:hO | M:nh | W:hS | W:hP | W:hO | W:nh | dead |
| S:hS | 0.7937 | 0.0529 | 0.0000 | 0.0010 | 0.0634 | 0.0758 | 0.0000 | 0.0000 | 0.0029 | 0.0007 | 0.0000 | 0.0000 | 0.0096 |
| S:hO | 0.8466 | 0.0000 | 0.0000 | 0.0010 | 0.0634 | 0.0758 | 0.0000 | 0.0000 | 0.0029 | 0.0007 | 0.0000 | 0.0000 | 0.0096 |
| S:nh | 0.0475 | 0.0000 | 0.7991 | 0.0010 | 0.0350 | 0.0418 | 0.0312 | 0.0312 | 0.0007 | 0.0002 | 0.0008 | 0.0020 | 0.0096 |
| M:hS | 0.0000 | 0.0000 | 0.0000 | 0.0000 | 0.1944 | 0.7521 | 0.0000 | 0.0000 | 0.0501 | 0.0000 | 0.0000 | 0.0000 | 0.0034 |
| M:hC | 0.0000 | 0.0000 | 0.0000 | 0.0199 | 0.6132 | 0.2703 | 0.0430 | 0.0000 | 0.0501 | 0.0000 | 0.0000 | 0.0000 | 0.0034 |
| M:hN | 0.0000 | 0.0000 | 0.0000 | 0.0199 | 0.0050 | 0.8867 | 0.0349 | 0.0000 | 0.0300 | 0.0200 | 0.0000 | 0.0000 | 0.0034 |
| M:hO | 0.0000 | 0.0000 | 0.0000 | 0.0199 | 0.0000 | 0.0000 | 0.8829 | 0.0437 | 0.0000 | 0.0000 | 0.0501 | 0.0000 | 0.0034 |
| M:nh | 0.0000 | 0.0000 | 0.0000 | 0.0199 | 0.0187 | 0.0746 | 0.0901 | 0.7432 | 0.0000 | 0.0000 | 0.0000 | 0.0501 | 0.0034 |
| W:hS | 0.0000 | 0.0000 | 0.0000 | 0.0000 | 0.1323 | 0.1323 | 0.0000 | 0.0000 | 0.7201 | 0.0000 | 0.0000 | 0.0000 | 0.0152 |
| W:hP | 0.0000 | 0.0000 | 0.0000 | 0.0000 | 0.0000 | 0.2647 | 0.0000 | 0.0000 | 0.0000 | 0.7201 | 0.0000 | 0.0000 | 0.0152 |
| W:hO | 0.0000 | 0.0000 | 0.0000 | 0.0000 | 0.0000 | 0.0000 | 0.2647 | 0.0000 | 0.0000 | 0.0000 | 0.7201 | 0.0000 | 0.0152 |
| W:nh | 0.0000 | 0.0000 | 0.0000 | 0.0000 | 0.0794 | 0.1853 | 0.0000 | 0.0000 | 0.0000 | 0.0000 | 0.0000 | 0.7201 | 0.0152 |
| dead | 0.0000 | 0.0000 | 0.0000 | 0.0000 | 0.0000 | 0.0000 | 0.0000 | 0.0000 | 0.0000 | 0.0000 | 0.0000 | 0.0000 | 1.0000 |

(注)表側(左端)が2010年,表頭(上端)が2015年の配偶関係別世帯内地位をあらわす。

仮定値表 推移確率行列(つづき)

2010～2015年：男

| 40-44歳 | S:hS | S:hO | S:nh | M:hS | M:hC | M:hN | M:hO | M:nh | W:hS | W:hP | W:hO | W:nh | dead |
|--------|--------|--------|--------|--------|--------|--------|--------|--------|--------|--------|--------|--------|--------|
| S:hS | 0.8074 | 0.0739 | 0.0000 | 0.0007 | 0.0439 | 0.0525 | 0.0000 | 0.0000 | 0.0019 | 0.0005 | 0.0000 | 0.0000 | 0.0192 |
| S:hO | 0.8813 | 0.0000 | 0.0000 | 0.0007 | 0.0439 | 0.0525 | 0.0000 | 0.0000 | 0.0019 | 0.0005 | 0.0000 | 0.0000 | 0.0192 |
| S:nh | 0.0869 | 0.0000 | 0.7944 | 0.0007 | 0.0292 | 0.0349 | 0.0323 | 0.0000 | 0.0010 | 0.0002 | 0.0009 | 0.0003 | 0.0192 |
| M:hS | 0.0000 | 0.0000 | 0.0000 | 0.0000 | 0.1671 | 0.7797 | 0.0000 | 0.0000 | 0.0468 | 0.0000 | 0.0000 | 0.0000 | 0.0064 |
| M:hC | 0.0000 | 0.0000 | 0.0000 | 0.0292 | 0.8044 | 0.0403 | 0.0728 | 0.0000 | 0.0468 | 0.0000 | 0.0000 | 0.0000 | 0.0064 |
| M:hN | 0.0000 | 0.0000 | 0.0000 | 0.0292 | 0.0385 | 0.8527 | 0.0264 | 0.0000 | 0.0281 | 0.0187 | 0.0000 | 0.0000 | 0.0064 |
| M:hO | 0.0000 | 0.0000 | 0.0000 | 0.0292 | 0.0050 | 0.0551 | 0.8574 | 0.0000 | 0.0000 | 0.0000 | 0.0468 | 0.0000 | 0.0064 |
| M:nh | 0.0000 | 0.0000 | 0.0000 | 0.0292 | 0.0086 | 0.0686 | 0.1029 | 0.7375 | 0.0000 | 0.0000 | 0.0000 | 0.0468 | 0.0064 |
| W:hS | 0.0000 | 0.0000 | 0.0000 | 0.0000 | 0.1300 | 0.1300 | 0.0000 | 0.0000 | 0.7150 | 0.0000 | 0.0000 | 0.0000 | 0.0251 |
| W:hP | 0.0000 | 0.0000 | 0.0000 | 0.0000 | 0.0000 | 0.2600 | 0.0000 | 0.0000 | 0.1787 | 0.5362 | 0.0000 | 0.0000 | 0.0251 |
| W:hO | 0.0000 | 0.0000 | 0.0000 | 0.0000 | 0.0000 | 0.0000 | 0.2600 | 0.0000 | 0.0000 | 0.0000 | 0.7150 | 0.0000 | 0.0251 |
| W:nh | 0.0000 | 0.0000 | 0.0000 | 0.0000 | 0.1300 | 0.1300 | 0.0000 | 0.0000 | 0.0000 | 0.0000 | 0.0000 | 0.7150 | 0.0251 |
| dead | 0.0000 | 0.0000 | 0.0000 | 0.0000 | 0.0000 | 0.0000 | 0.0000 | 0.0000 | 0.0000 | 0.0000 | 0.0000 | 0.0000 | 1.0000 |
| 45-49歳 | S:hS | S:hO | S:nh | M:hS | M:hC | M:hN | M:hO | M:nh | W:hS | W:hP | W:hO | W:nh | dead |
| S:hS | 0.8305 | 0.1024 | 0.0000 | 0.0002 | 0.0145 | 0.0174 | 0.0000 | 0.0000 | 0.0005 | 0.0001 | 0.0000 | 0.0000 | 0.0344 |
| S:hO | 0.9329 | 0.0000 | 0.0000 | 0.0002 | 0.0145 | 0.0174 | 0.0000 | 0.0000 | 0.0005 | 0.0001 | 0.0000 | 0.0000 | 0.0344 |
| S:nh | 0.1461 | 0.0000 | 0.7868 | 0.0002 | 0.0096 | 0.0115 | 0.0107 | 0.0000 | 0.0005 | 0.0001 | 0.0000 | 0.0000 | 0.0344 |
| M:hS | 0.0000 | 0.0000 | 0.0000 | 0.0000 | 0.1883 | 0.7627 | 0.0000 | 0.0000 | 0.0380 | 0.0000 | 0.0000 | 0.0000 | 0.0110 |
| M:hC | 0.0000 | 0.0000 | 0.0000 | 0.0290 | 0.8244 | 0.0488 | 0.0488 | 0.0000 | 0.0380 | 0.0000 | 0.0000 | 0.0000 | 0.0110 |
| M:hN | 0.0000 | 0.0000 | 0.0000 | 0.0290 | 0.1013 | 0.7772 | 0.0434 | 0.0000 | 0.0228 | 0.0152 | 0.0000 | 0.0000 | 0.0110 |
| M:hO | 0.0000 | 0.0000 | 0.0000 | 0.0290 | 0.0308 | 0.1180 | 0.7731 | 0.0000 | 0.0000 | 0.0000 | 0.0380 | 0.0000 | 0.0110 |
| M:nh | 0.0000 | 0.0000 | 0.0000 | 0.0290 | 0.0568 | 0.0758 | 0.0805 | 0.7087 | 0.0000 | 0.0000 | 0.0000 | 0.0380 | 0.0110 |
| W:hS | 0.0000 | 0.0000 | 0.0000 | 0.0000 | 0.1211 | 0.1211 | 0.0000 | 0.0000 | 0.7168 | 0.0000 | 0.0000 | 0.0000 | 0.0410 |
| W:hP | 0.0000 | 0.0000 | 0.0000 | 0.0000 | 0.0000 | 0.2422 | 0.0000 | 0.0000 | 0.1536 | 0.5632 | 0.0000 | 0.0000 | 0.0410 |
| W:hO | 0.0000 | 0.0000 | 0.0000 | 0.0000 | 0.0000 | 0.0000 | 0.2422 | 0.0000 | 0.0000 | 0.0000 | 0.7168 | 0.0000 | 0.0410 |
| W:nh | 0.0000 | 0.0000 | 0.0000 | 0.0000 | 0.2422 | 0.0000 | 0.0000 | 0.0000 | 0.0000 | 0.0000 | 0.0000 | 0.7168 | 0.0410 |
| dead | 0.0000 | 0.0000 | 0.0000 | 0.0000 | 0.0000 | 0.0000 | 0.0000 | 0.0000 | 0.0000 | 0.0000 | 0.0000 | 0.0000 | 1.0000 |
| 50-54歳 | S:hS | S:hO | S:nh | M:hS | M:hC | M:hN | M:hO | M:nh | W:hS | W:hP | W:hO | W:nh | dead |
| S:hS | 0.8221 | 0.1124 | 0.0000 | 0.0001 | 0.0050 | 0.0060 | 0.0000 | 0.0000 | 0.0001 | 0.0000 | 0.0000 | 0.0000 | 0.0543 |
| S:hO | 0.9345 | 0.0000 | 0.0000 | 0.0001 | 0.0050 | 0.0060 | 0.0000 | 0.0000 | 0.0001 | 0.0000 | 0.0000 | 0.0000 | 0.0543 |
| S:nh | 0.1824 | 0.0000 | 0.7522 | 0.0001 | 0.0050 | 0.0060 | 0.0000 | 0.0000 | 0.0001 | 0.0000 | 0.0001 | 0.0000 | 0.0543 |
| M:hS | 0.0000 | 0.0000 | 0.0000 | 0.0000 | 0.2427 | 0.7081 | 0.0000 | 0.0000 | 0.0296 | 0.0000 | 0.0000 | 0.0000 | 0.0195 |
| M:hC | 0.0000 | 0.0000 | 0.0000 | 0.0224 | 0.8585 | 0.0420 | 0.0280 | 0.0000 | 0.0296 | 0.0000 | 0.0000 | 0.0000 | 0.0195 |
| M:hN | 0.0000 | 0.0000 | 0.0000 | 0.0224 | 0.1898 | 0.6547 | 0.0840 | 0.0000 | 0.0178 | 0.0118 | 0.0000 | 0.0000 | 0.0195 |
| M:hO | 0.0000 | 0.0000 | 0.0000 | 0.0224 | 0.0359 | 0.1865 | 0.6857 | 0.0204 | 0.0000 | 0.0000 | 0.0296 | 0.0000 | 0.0195 |
| M:nh | 0.0000 | 0.0000 | 0.0000 | 0.0224 | 0.0345 | 0.2070 | 0.0460 | 0.6409 | 0.0000 | 0.0000 | 0.0000 | 0.0296 | 0.0195 |
| W:hS | 0.0000 | 0.0000 | 0.0000 | 0.0000 | 0.0927 | 0.0927 | 0.0000 | 0.0000 | 0.7539 | 0.0000 | 0.0000 | 0.0000 | 0.0607 |
| W:hP | 0.0000 | 0.0000 | 0.0000 | 0.0000 | 0.0000 | 0.1854 | 0.0000 | 0.0000 | 0.3015 | 0.4523 | 0.0000 | 0.0000 | 0.0607 |
| W:hO | 0.0000 | 0.0000 | 0.0000 | 0.0000 | 0.0000 | 0.0000 | 0.1854 | 0.0000 | 0.0000 | 0.0000 | 0.7539 | 0.0000 | 0.0607 |
| W:nh | 0.0000 | 0.0000 | 0.0000 | 0.0000 | 0.0927 | 0.0927 | 0.0000 | 0.0000 | 0.0000 | 0.0000 | 0.0000 | 0.7539 | 0.0607 |
| dead | 0.0000 | 0.0000 | 0.0000 | 0.0000 | 0.0000 | 0.0000 | 0.0000 | 0.0000 | 0.0000 | 0.0000 | 0.0000 | 0.0000 | 1.0000 |
| 55-59歳 | S:hS | S:hO | S:nh | M:hS | M:hC | M:hN | M:hO | M:nh | W:hS | W:hP | W:hO | W:nh | dead |
| S:hS | 0.7835 | 0.1246 | 0.0000 | 0.0000 | 0.0016 | 0.0019 | 0.0000 | 0.0000 | 0.0000 | 0.0000 | 0.0000 | 0.0000 | 0.0884 |
| S:hO | 0.9081 | 0.0000 | 0.0000 | 0.0000 | 0.0016 | 0.0019 | 0.0000 | 0.0000 | 0.0000 | 0.0000 | 0.0000 | 0.0000 | 0.0884 |
| S:nh | 0.1685 | 0.0000 | 0.7395 | 0.0000 | 0.0016 | 0.0019 | 0.0000 | 0.0000 | 0.0000 | 0.0000 | 0.0000 | 0.0000 | 0.0884 |
| M:hS | 0.0000 | 0.0000 | 0.0000 | 0.0000 | 0.3542 | 0.5890 | 0.0000 | 0.0000 | 0.0221 | 0.0000 | 0.0000 | 0.0000 | 0.0347 |
| M:hC | 0.0000 | 0.0000 | 0.0000 | 0.0155 | 0.8647 | 0.0236 | 0.0393 | 0.0000 | 0.0221 | 0.0000 | 0.0000 | 0.0000 | 0.0347 |
| M:hN | 0.0000 | 0.0000 | 0.0000 | 0.0155 | 0.2506 | 0.6158 | 0.0612 | 0.0000 | 0.0133 | 0.0089 | 0.0000 | 0.0000 | 0.0347 |
| M:hO | 0.0000 | 0.0000 | 0.0000 | 0.0155 | 0.1071 | 0.0693 | 0.7261 | 0.0251 | 0.0000 | 0.0000 | 0.0221 | 0.0000 | 0.0347 |
| M:nh | 0.0000 | 0.0000 | 0.0000 | 0.0155 | 0.0000 | 0.0000 | 0.0000 | 0.9276 | 0.0000 | 0.0000 | 0.0000 | 0.0221 | 0.0347 |
| W:hS | 0.0000 | 0.0000 | 0.0000 | 0.0000 | 0.1280 | 0.0000 | 0.0000 | 0.0000 | 0.7858 | 0.0000 | 0.0000 | 0.0000 | 0.0863 |
| W:hP | 0.0000 | 0.0000 | 0.0000 | 0.0000 | 0.0000 | 0.1280 | 0.0000 | 0.0000 | 0.2619 | 0.5238 | 0.0000 | 0.0000 | 0.0863 |
| W:hO | 0.0000 | 0.0000 | 0.0000 | 0.0000 | 0.0000 | 0.0000 | 0.1280 | 0.0000 | 0.0000 | 0.0000 | 0.7858 | 0.0000 | 0.0863 |
| W:nh | 0.0000 | 0.0000 | 0.0000 | 0.0000 | 0.0640 | 0.0640 | 0.0000 | 0.0000 | 0.0000 | 0.0000 | 0.0000 | 0.7858 | 0.0863 |
| dead | 0.0000 | 0.0000 | 0.0000 | 0.0000 | 0.0000 | 0.0000 | 0.0000 | 0.0000 | 0.0000 | 0.0000 | 0.0000 | 0.0000 | 1.0000 |
| 60-64歳 | S:hS | S:hO | S:nh | M:hS | M:hC | M:hN | M:hO | M:nh | W:hS | W:hP | W:hO | W:nh | dead |
| S:hS | 0.7255 | 0.1315 | 0.0000 | 0.0000 | 0.0011 | 0.0013 | 0.0000 | 0.0000 | 0.0000 | 0.0000 | 0.0000 | 0.0000 | 0.1406 |
| S:hO | 0.8570 | 0.0000 | 0.0000 | 0.0000 | 0.0011 | 0.0013 | 0.0000 | 0.0000 | 0.0000 | 0.0000 | 0.0000 | 0.0000 | 0.1406 |
| S:nh | 0.1300 | 0.0000 | 0.7270 | 0.0000 | 0.0011 | 0.0013 | 0.0000 | 0.0000 | 0.0000 | 0.0000 | 0.0000 | 0.0000 | 0.1406 |
| M:hS | 0.0000 | 0.0000 | 0.0000 | 0.0000 | 0.4990 | 0.4205 | 0.0000 | 0.0000 | 0.0234 | 0.0000 | 0.0000 | 0.0000 | 0.0571 |
| M:hC | 0.0000 | 0.0000 | 0.0000 | 0.0100 | 0.8941 | 0.0000 | 0.0154 | 0.0000 | 0.0234 | 0.0000 | 0.0000 | 0.0000 | 0.0571 |
| M:hN | 0.0000 | 0.0000 | 0.0000 | 0.0100 | 0.2594 | 0.6120 | 0.0381 | 0.0000 | 0.0047 | 0.0188 | 0.0000 | 0.0000 | 0.0571 |
| M:hO | 0.0000 | 0.0000 | 0.0000 | 0.0100 | 0.0552 | 0.0290 | 0.7550 | 0.0703 | 0.0000 | 0.0000 | 0.0234 | 0.0000 | 0.0571 |
| M:nh | 0.0000 | 0.0000 | 0.0000 | 0.0100 | 0.0187 | 0.0062 | 0.0062 | 0.8784 | 0.0000 | 0.0000 | 0.0000 | 0.0234 | 0.0571 |
| W:hS | 0.0000 | 0.0000 | 0.0000 | 0.0000 | 0.0351 | 0.0351 | 0.0000 | 0.0000 | 0.8157 | 0.0000 | 0.0000 | 0.0000 | 0.1142 |
| W:hP | 0.0000 | 0.0000 | 0.0000 | 0.0000 | 0.0000 | 0.0701 | 0.0000 | 0.0000 | 0.1870 | 0.6287 | 0.0000 | 0.0000 | 0.1142 |
| W:hO | 0.0000 | 0.0000 | 0.0000 | 0.0000 | 0.0000 | 0.0000 | 0.0701 | 0.0000 | 0.0000 | 0.0000 | 0.8157 | 0.0000 | 0.1142 |
| W:nh | 0.0000 | 0.0000 | 0.0000 | 0.0000 | 0.0701 | 0.0000 | 0.0000 | 0.0000 | 0.0000 | 0.0000 | 0.0000 | 0.8157 | 0.1142 |
| dead | 0.0000 | 0.0000 | 0.0000 | 0.0000 | 0.0000 | 0.0000 | 0.0000 | 0.0000 | 0.0000 | 0.0000 | 0.0000 | 0.0000 | 1.0000 |

仮定値表 推移確率行列(つづき)

2010～2015年：男

| 65-69歳 | S:hS | S:hO | S:nh | M:hS | M:hC | M:hN | M:hO | M:nh | W:hS | W:hP | W:hO | W:nh | dead |
|--------|--------|--------|--------|--------|--------|--------|--------|--------|--------|--------|--------|--------|--------|
| S:hS | 0.6580 | 0.1270 | 0.0000 | 0.0000 | 0.0010 | 0.0012 | 0.0000 | 0.0000 | 0.0000 | 0.0000 | 0.0000 | 0.0000 | 0.2128 |
| S:hO | 0.7850 | 0.0000 | 0.0000 | 0.0000 | 0.0010 | 0.0012 | 0.0000 | 0.0000 | 0.0000 | 0.0000 | 0.0000 | 0.0000 | 0.2128 |
| S:nh | 0.1083 | 0.0000 | 0.6767 | 0.0000 | 0.0010 | 0.0012 | 0.0000 | 0.0000 | 0.0000 | 0.0000 | 0.0000 | 0.0000 | 0.2128 |
| M:hS | 0.0000 | 0.0000 | 0.0000 | 0.0000 | 0.5874 | 0.2858 | 0.0000 | 0.0000 | 0.0306 | 0.0000 | 0.0000 | 0.0000 | 0.0963 |
| M:hC | 0.0000 | 0.0000 | 0.0000 | 0.0084 | 0.8354 | 0.0000 | 0.0293 | 0.0000 | 0.0306 | 0.0000 | 0.0000 | 0.0000 | 0.0963 |
| M:hN | 0.0000 | 0.0000 | 0.0000 | 0.0084 | 0.1227 | 0.6363 | 0.1058 | 0.0000 | 0.0000 | 0.0306 | 0.0000 | 0.0000 | 0.0963 |
| M:hO | 0.0000 | 0.0000 | 0.0000 | 0.0084 | 0.0489 | 0.0217 | 0.6275 | 0.1667 | 0.0000 | 0.0000 | 0.0306 | 0.0000 | 0.0963 |
| M:nh | 0.0000 | 0.0000 | 0.0000 | 0.0084 | 0.2042 | 0.0000 | 0.0340 | 0.6265 | 0.0000 | 0.0000 | 0.0000 | 0.0306 | 0.0963 |
| W:hS | 0.0000 | 0.0000 | 0.0000 | 0.0000 | 0.0221 | 0.0221 | 0.0000 | 0.0000 | 0.8045 | 0.0000 | 0.0000 | 0.0000 | 0.1513 |
| W:hP | 0.0000 | 0.0000 | 0.0000 | 0.0000 | 0.0000 | 0.0442 | 0.0000 | 0.0000 | 0.3198 | 0.4847 | 0.0000 | 0.0000 | 0.1513 |
| W:hO | 0.0000 | 0.0000 | 0.0000 | 0.0000 | 0.0000 | 0.0000 | 0.0442 | 0.0000 | 0.0000 | 0.0000 | 0.8045 | 0.0000 | 0.1513 |
| W:nh | 0.0000 | 0.0000 | 0.0000 | 0.0000 | 0.0221 | 0.0221 | 0.0000 | 0.0000 | 0.0000 | 0.0000 | 0.0000 | 0.8045 | 0.1513 |
| dead | 0.0000 | 0.0000 | 0.0000 | 0.0000 | 0.0000 | 0.0000 | 0.0000 | 0.0000 | 0.0000 | 0.0000 | 0.0000 | 0.0000 | 1.0000 |
| 70-74歳 | S:hS | S:hO | S:nh | M:hS | M:hC | M:hN | M:hO | M:nh | W:hS | W:hP | W:hO | W:nh | dead |
| S:hS | 0.5674 | 0.1131 | 0.0000 | 0.0000 | 0.0012 | 0.0014 | 0.0000 | 0.0000 | 0.0001 | 0.0000 | 0.0000 | 0.0000 | 0.3169 |
| S:hO | 0.6805 | 0.0000 | 0.0000 | 0.0000 | 0.0012 | 0.0014 | 0.0000 | 0.0000 | 0.0001 | 0.0000 | 0.0000 | 0.0000 | 0.3169 |
| S:nh | 0.0705 | 0.0000 | 0.6099 | 0.0000 | 0.0012 | 0.0014 | 0.0000 | 0.0000 | 0.0000 | 0.0000 | 0.0000 | 0.0000 | 0.3169 |
| M:hS | 0.0000 | 0.0000 | 0.0000 | 0.0000 | 0.5905 | 0.2087 | 0.0000 | 0.0000 | 0.0412 | 0.0000 | 0.0000 | 0.0000 | 0.1596 |
| M:hC | 0.0000 | 0.0000 | 0.0000 | 0.0089 | 0.7802 | 0.0000 | 0.0101 | 0.0000 | 0.0412 | 0.0000 | 0.0000 | 0.0000 | 0.1596 |
| M:hN | 0.0000 | 0.0000 | 0.0000 | 0.0089 | 0.0000 | 0.7548 | 0.0355 | 0.0000 | 0.0000 | 0.0412 | 0.0000 | 0.0000 | 0.1596 |
| M:hO | 0.0000 | 0.0000 | 0.0000 | 0.0089 | 0.0000 | 0.0000 | 0.5456 | 0.2446 | 0.0000 | 0.0000 | 0.0412 | 0.0000 | 0.1596 |
| M:nh | 0.0000 | 0.0000 | 0.0000 | 0.0089 | 0.1692 | 0.0564 | 0.0423 | 0.5224 | 0.0000 | 0.0000 | 0.0000 | 0.0412 | 0.1596 |
| W:hS | 0.0000 | 0.0000 | 0.0000 | 0.0000 | 0.0082 | 0.0082 | 0.0000 | 0.0000 | 0.7727 | 0.0000 | 0.0000 | 0.0000 | 0.2110 |
| W:hP | 0.0000 | 0.0000 | 0.0000 | 0.0000 | 0.0000 | 0.0163 | 0.0000 | 0.0000 | 0.2815 | 0.4912 | 0.0000 | 0.0000 | 0.2110 |
| W:hO | 0.0000 | 0.0000 | 0.0000 | 0.0000 | 0.0000 | 0.0000 | 0.0163 | 0.0000 | 0.0000 | 0.0000 | 0.7727 | 0.0000 | 0.2110 |
| W:nh | 0.0000 | 0.0000 | 0.0000 | 0.0000 | 0.0082 | 0.0082 | 0.0000 | 0.0000 | 0.0000 | 0.0000 | 0.0000 | 0.7727 | 0.2110 |
| dead | 0.0000 | 0.0000 | 0.0000 | 0.0000 | 0.0000 | 0.0000 | 0.0000 | 0.0000 | 0.0000 | 0.0000 | 0.0000 | 0.0000 | 1.0000 |
| 75-79歳 | S:hS | S:hO | S:nh | M:hS | M:hC | M:hN | M:hO | M:nh | W:hS | W:hP | W:hO | W:nh | dead |
| S:hS | 0.4543 | 0.0851 | 0.0000 | 0.0000 | 0.0023 | 0.0027 | 0.0000 | 0.0000 | 0.0001 | 0.0001 | 0.0000 | 0.0000 | 0.4554 |
| S:hO | 0.5393 | 0.0000 | 0.0000 | 0.0000 | 0.0023 | 0.0027 | 0.0000 | 0.0000 | 0.0001 | 0.0001 | 0.0000 | 0.0000 | 0.4554 |
| S:nh | 0.0443 | 0.0000 | 0.4951 | 0.0000 | 0.0023 | 0.0027 | 0.0000 | 0.0000 | 0.0000 | 0.0001 | 0.0000 | 0.0001 | 0.4554 |
| M:hS | 0.0000 | 0.0000 | 0.0000 | 0.0000 | 0.5022 | 0.1689 | 0.0000 | 0.0000 | 0.0650 | 0.0000 | 0.0000 | 0.0000 | 0.2639 |
| M:hC | 0.0000 | 0.0000 | 0.0000 | 0.0098 | 0.6613 | 0.0000 | 0.0000 | 0.0000 | 0.0650 | 0.0000 | 0.0000 | 0.0000 | 0.2639 |
| M:hN | 0.0000 | 0.0000 | 0.0000 | 0.0098 | 0.0000 | 0.6278 | 0.0336 | 0.0000 | 0.0000 | 0.0650 | 0.0000 | 0.0000 | 0.2639 |
| M:hO | 0.0000 | 0.0000 | 0.0000 | 0.0098 | 0.0392 | 0.0000 | 0.5718 | 0.0503 | 0.0000 | 0.0000 | 0.0650 | 0.0000 | 0.2639 |
| M:nh | 0.0000 | 0.0000 | 0.0000 | 0.0098 | 0.0000 | 0.0000 | 0.0000 | 0.6613 | 0.0000 | 0.0000 | 0.0000 | 0.0650 | 0.2639 |
| W:hS | 0.0000 | 0.0000 | 0.0000 | 0.0000 | 0.0000 | 0.0000 | 0.0000 | 0.0000 | 0.6865 | 0.0000 | 0.0000 | 0.0000 | 0.3135 |
| W:hP | 0.0000 | 0.0000 | 0.0000 | 0.0000 | 0.0000 | 0.0000 | 0.0000 | 0.0000 | 0.2319 | 0.4547 | 0.0000 | 0.0000 | 0.3135 |
| W:hO | 0.0000 | 0.0000 | 0.0000 | 0.0000 | 0.0000 | 0.0000 | 0.0000 | 0.0000 | 0.0000 | 0.0000 | 0.6865 | 0.0000 | 0.3135 |
| W:nh | 0.0000 | 0.0000 | 0.0000 | 0.0000 | 0.0000 | 0.0000 | 0.0000 | 0.0000 | 0.0000 | 0.0000 | 0.0000 | 0.6865 | 0.3135 |
| dead | 0.0000 | 0.0000 | 0.0000 | 0.0000 | 0.0000 | 0.0000 | 0.0000 | 0.0000 | 0.0000 | 0.0000 | 0.0000 | 0.0000 | 1.0000 |
| 80-84歳 | S:hS | S:hO | S:nh | M:hS | M:hC | M:hN | M:hO | M:nh | W:hS | W:hP | W:hO | W:nh | dead |
| S:hS | 0.3602 | 0.0844 | 0.0000 | 0.0000 | 0.0006 | 0.0008 | 0.0000 | 0.0000 | 0.0001 | 0.0001 | 0.0000 | 0.0000 | 0.5538 |
| S:hO | 0.4447 | 0.0000 | 0.0000 | 0.0000 | 0.0006 | 0.0008 | 0.0000 | 0.0000 | 0.0001 | 0.0001 | 0.0000 | 0.0000 | 0.5538 |
| S:nh | 0.0610 | 0.0000 | 0.3837 | 0.0000 | 0.0006 | 0.0008 | 0.0000 | 0.0000 | 0.0000 | 0.0000 | 0.0000 | 0.0000 | 0.5538 |
| M:hS | 0.0000 | 0.0000 | 0.0000 | 0.0000 | 0.3781 | 0.1130 | 0.0000 | 0.0000 | 0.0918 | 0.0000 | 0.0000 | 0.0000 | 0.4170 |
| M:hC | 0.0000 | 0.0000 | 0.0000 | 0.0115 | 0.4251 | 0.0273 | 0.0273 | 0.0000 | 0.0918 | 0.0000 | 0.0000 | 0.0000 | 0.4170 |
| M:hN | 0.0000 | 0.0000 | 0.0000 | 0.0115 | 0.0000 | 0.4796 | 0.0000 | 0.0000 | 0.0000 | 0.0918 | 0.0000 | 0.0000 | 0.4170 |
| M:hO | 0.0000 | 0.0000 | 0.0000 | 0.0115 | 0.1102 | 0.0000 | 0.3694 | 0.0000 | 0.0000 | 0.0000 | 0.0918 | 0.0000 | 0.4170 |
| M:nh | 0.0000 | 0.0000 | 0.0000 | 0.0115 | 0.0000 | 0.0000 | 0.0000 | 0.4796 | 0.0000 | 0.0000 | 0.0000 | 0.0918 | 0.4170 |
| W:hS | 0.0000 | 0.0000 | 0.0000 | 0.0000 | 0.0000 | 0.0000 | 0.0000 | 0.0000 | 0.5725 | 0.0000 | 0.0000 | 0.0000 | 0.4275 |
| W:hP | 0.0000 | 0.0000 | 0.0000 | 0.0000 | 0.0000 | 0.0000 | 0.0000 | 0.0000 | 0.1890 | 0.3835 | 0.0000 | 0.0000 | 0.4275 |
| W:hO | 0.0000 | 0.0000 | 0.0000 | 0.0000 | 0.0000 | 0.0000 | 0.0000 | 0.0000 | 0.0000 | 0.0000 | 0.5725 | 0.0000 | 0.4275 |
| W:nh | 0.0000 | 0.0000 | 0.0000 | 0.0000 | 0.0000 | 0.0000 | 0.0000 | 0.0000 | 0.0000 | 0.0000 | 0.0000 | 0.5725 | 0.4275 |
| dead | 0.0000 | 0.0000 | 0.0000 | 0.0000 | 0.0000 | 0.0000 | 0.0000 | 0.0000 | 0.0000 | 0.0000 | 0.0000 | 0.0000 | 1.0000 |
| 85歳+ | S:hS | S:hO | S:nh | M:hS | M:hC | M:hN | M:hO | M:nh | W:hS | W:hP | W:hO | W:nh | dead |
| S:hS | 0.3233 | 0.0000 | 0.0000 | 0.0000 | 0.0000 | 0.0000 | 0.0000 | 0.0000 | 0.0000 | 0.0000 | 0.0000 | 0.0000 | 0.6767 |
| S:hO | 0.3233 | 0.0000 | 0.0000 | 0.0000 | 0.0000 | 0.0000 | 0.0000 | 0.0000 | 0.0000 | 0.0000 | 0.0000 | 0.0000 | 0.6767 |
| S:nh | 0.0700 | 0.0000 | 0.2533 | 0.0000 | 0.0000 | 0.0000 | 0.0000 | 0.0000 | 0.0000 | 0.0000 | 0.0000 | 0.0000 | 0.6767 |
| M:hS | 0.0000 | 0.0000 | 0.0000 | 0.0000 | 0.1888 | 0.0759 | 0.0000 | 0.0000 | 0.1017 | 0.0000 | 0.0000 | 0.0000 | 0.6335 |
| M:hC | 0.0000 | 0.0000 | 0.0000 | 0.0000 | 0.2353 | 0.0147 | 0.0147 | 0.0000 | 0.1017 | 0.0000 | 0.0000 | 0.0000 | 0.6335 |
| M:hN | 0.0000 | 0.0000 | 0.0000 | 0.0000 | 0.0000 | 0.2647 | 0.0000 | 0.0000 | 0.0000 | 0.1017 | 0.0000 | 0.0000 | 0.6335 |
| M:hO | 0.0000 | 0.0000 | 0.0000 | 0.0000 | 0.0044 | 0.0000 | 0.2603 | 0.0000 | 0.0000 | 0.0000 | 0.1017 | 0.0000 | 0.6335 |
| M:nh | 0.0000 | 0.0000 | 0.0000 | 0.0000 | 0.0000 | 0.0000 | 0.0000 | 0.2647 | 0.0000 | 0.0000 | 0.0000 | 0.1017 | 0.6335 |
| W:hS | 0.0000 | 0.0000 | 0.0000 | 0.0000 | 0.0000 | 0.0000 | 0.0000 | 0.0000 | 0.3352 | 0.0000 | 0.0000 | 0.0000 | 0.6648 |
| W:hP | 0.0000 | 0.0000 | 0.0000 | 0.0000 | 0.0000 | 0.0000 | 0.0000 | 0.0000 | 0.0582 | 0.2769 | 0.0000 | 0.0000 | 0.6648 |
| W:hO | 0.0000 | 0.0000 | 0.0000 | 0.0000 | 0.0000 | 0.0000 | 0.0000 | 0.0000 | 0.0000 | 0.0000 | 0.3352 | 0.0000 | 0.6648 |
| W:nh | 0.0000 | 0.0000 | 0.0000 | 0.0000 | 0.0000 | 0.0000 | 0.0000 | 0.0000 | 0.0000 | 0.0000 | 0.0000 | 0.3352 | 0.6648 |
| dead | 0.0000 | 0.0000 | 0.0000 | 0.0000 | 0.0000 | 0.0000 | 0.0000 | 0.0000 | 0.0000 | 0.0000 | 0.0000 | 0.0000 | 1.0000 |

仮定値表 推移確率行列(つづき)

2015～2020年：男

| 15-19歳 | S:hS | S:hO | S:nh | M:hS | M:hC | M:hN | M:hO | M:nh | W:hS | W:hP | W:hO | W:nh | dead |
|--------|--------|--------|--------|--------|--------|--------|--------|--------|--------|--------|--------|--------|--------|
| S:hS | 0.8174 | 0.1154 | 0.0000 | 0.0008 | 0.0266 | 0.0318 | 0.0000 | 0.0000 | 0.0043 | 0.0011 | 0.0000 | 0.0000 | 0.0026 |
| S:hO | 0.9327 | 0.0000 | 0.0000 | 0.0008 | 0.0266 | 0.0318 | 0.0000 | 0.0000 | 0.0043 | 0.0011 | 0.0000 | 0.0000 | 0.0026 |
| S:nh | 0.2245 | 0.0000 | 0.7082 | 0.0008 | 0.0166 | 0.0198 | 0.0023 | 0.0198 | 0.0012 | 0.0003 | 0.0000 | 0.0038 | 0.0026 |
| M:hS | 0.0000 | 0.0000 | 0.0000 | 0.0000 | 0.3618 | 0.2935 | 0.0000 | 0.0000 | 0.3405 | 0.0000 | 0.0000 | 0.0000 | 0.0042 |
| M:hC | 0.0000 | 0.0000 | 0.0000 | 0.0455 | 0.6098 | 0.0000 | 0.0000 | 0.0000 | 0.3405 | 0.0000 | 0.0000 | 0.0000 | 0.0042 |
| M:hN | 0.0000 | 0.0000 | 0.0000 | 0.0455 | 0.0000 | 0.6098 | 0.0000 | 0.0000 | 0.2043 | 0.1362 | 0.0000 | 0.0000 | 0.0042 |
| M:hO | 0.0000 | 0.0000 | 0.0000 | 0.0455 | 0.0000 | 0.0000 | 0.6098 | 0.0000 | 0.0000 | 0.0000 | 0.3405 | 0.0000 | 0.0042 |
| M:nh | 0.0000 | 0.0000 | 0.0000 | 0.0455 | 0.0000 | 0.6098 | 0.0000 | 0.0000 | 0.0000 | 0.0000 | 0.0000 | 0.3405 | 0.0042 |
| W:hS | 0.0000 | 0.0000 | 0.0000 | 0.0000 | 0.0000 | 0.2463 | 0.0000 | 0.0000 | 0.7425 | 0.0000 | 0.0000 | 0.0000 | 0.0111 |
| W:hP | 0.0000 | 0.0000 | 0.0000 | 0.0000 | 0.0000 | 0.2463 | 0.0000 | 0.0000 | 0.0000 | 0.7425 | 0.0000 | 0.0000 | 0.0111 |
| W:hO | 0.0000 | 0.0000 | 0.0000 | 0.0000 | 0.0000 | 0.0000 | 0.2463 | 0.0000 | 0.0000 | 0.0000 | 0.7425 | 0.0000 | 0.0111 |
| W:nh | 0.0000 | 0.0000 | 0.0000 | 0.0000 | 0.0924 | 0.1540 | 0.0000 | 0.0000 | 0.0000 | 0.0000 | 0.0000 | 0.7425 | 0.0111 |
| dead | 0.0000 | 0.0000 | 0.0000 | 0.0000 | 0.0000 | 0.0000 | 0.0000 | 0.0000 | 0.0000 | 0.0000 | 0.0000 | 0.0000 | 1.0000 |
| 20-24歳 | S:hS | S:hO | S:nh | M:hS | M:hC | M:hN | M:hO | M:nh | W:hS | W:hP | W:hO | W:nh | dead |
| S:hS | 0.6841 | 0.0368 | 0.0000 | 0.0035 | 0.1169 | 0.1397 | 0.0000 | 0.0000 | 0.0131 | 0.0033 | 0.0000 | 0.0000 | 0.0027 |
| S:hO | 0.7209 | 0.0000 | 0.0000 | 0.0035 | 0.1169 | 0.1397 | 0.0000 | 0.0000 | 0.0131 | 0.0033 | 0.0000 | 0.0000 | 0.0027 |
| S:nh | 0.0121 | 0.0000 | 0.7088 | 0.0035 | 0.0923 | 0.1103 | 0.0088 | 0.0453 | 0.0037 | 0.0009 | 0.0000 | 0.0117 | 0.0027 |
| M:hS | 0.0000 | 0.0000 | 0.0000 | 0.0000 | 0.3729 | 0.4532 | 0.0000 | 0.0000 | 0.1715 | 0.0000 | 0.0000 | 0.0000 | 0.0025 |
| M:hC | 0.0000 | 0.0000 | 0.0000 | 0.0014 | 0.7215 | 0.0000 | 0.1033 | 0.0000 | 0.1715 | 0.0000 | 0.0000 | 0.0000 | 0.0025 |
| M:hN | 0.0000 | 0.0000 | 0.0000 | 0.0014 | 0.0000 | 0.8247 | 0.0000 | 0.0000 | 0.1029 | 0.0686 | 0.0000 | 0.0000 | 0.0025 |
| M:hO | 0.0000 | 0.0000 | 0.0000 | 0.0014 | 0.0000 | 0.0000 | 0.8247 | 0.0000 | 0.0000 | 0.0000 | 0.1715 | 0.0000 | 0.0025 |
| M:nh | 0.0000 | 0.0000 | 0.0000 | 0.0014 | 0.0000 | 0.0000 | 0.0000 | 0.8247 | 0.0000 | 0.0000 | 0.0000 | 0.1715 | 0.0025 |
| W:hS | 0.0000 | 0.0000 | 0.0000 | 0.0000 | 0.1463 | 0.1729 | 0.0000 | 0.0000 | 0.6702 | 0.0000 | 0.0000 | 0.0000 | 0.0106 |
| W:hP | 0.0000 | 0.0000 | 0.0000 | 0.0000 | 0.0000 | 0.3192 | 0.0000 | 0.0000 | 0.0000 | 0.6702 | 0.0000 | 0.0000 | 0.0106 |
| W:hO | 0.0000 | 0.0000 | 0.0000 | 0.0000 | 0.0000 | 0.0000 | 0.3192 | 0.0000 | 0.0000 | 0.0000 | 0.6702 | 0.0000 | 0.0106 |
| W:nh | 0.0000 | 0.0000 | 0.0000 | 0.0000 | 0.1720 | 0.1471 | 0.0000 | 0.0000 | 0.0000 | 0.0000 | 0.0000 | 0.6702 | 0.0106 |
| dead | 0.0000 | 0.0000 | 0.0000 | 0.0000 | 0.0000 | 0.0000 | 0.0000 | 0.0000 | 0.0000 | 0.0000 | 0.0000 | 0.0000 | 1.0000 |
| 25-29歳 | S:hS | S:hO | S:nh | M:hS | M:hC | M:hN | M:hO | M:nh | W:hS | W:hP | W:hO | W:nh | dead |
| S:hS | 0.5546 | 0.0316 | 0.0000 | 0.0053 | 0.1763 | 0.2107 | 0.0000 | 0.0000 | 0.0147 | 0.0037 | 0.0000 | 0.0000 | 0.0031 |
| S:hO | 0.5862 | 0.0000 | 0.0000 | 0.0053 | 0.1763 | 0.2107 | 0.0000 | 0.0000 | 0.0147 | 0.0037 | 0.0000 | 0.0000 | 0.0031 |
| S:nh | 0.0058 | 0.0000 | 0.5804 | 0.0053 | 0.1271 | 0.1519 | 0.0265 | 0.0816 | 0.0049 | 0.0012 | 0.0031 | 0.0092 | 0.0031 |
| M:hS | 0.0000 | 0.0000 | 0.0000 | 0.0000 | 0.4071 | 0.4969 | 0.0000 | 0.0000 | 0.0942 | 0.0000 | 0.0000 | 0.0000 | 0.0018 |
| M:hC | 0.0000 | 0.0000 | 0.0000 | 0.0025 | 0.1862 | 0.7022 | 0.0131 | 0.0000 | 0.0942 | 0.0000 | 0.0000 | 0.0000 | 0.0018 |
| M:hN | 0.0000 | 0.0000 | 0.0000 | 0.0025 | 0.0000 | 0.8642 | 0.0373 | 0.0000 | 0.0565 | 0.0377 | 0.0000 | 0.0000 | 0.0018 |
| M:hO | 0.0000 | 0.0000 | 0.0000 | 0.0025 | 0.0000 | 0.0000 | 0.7782 | 0.1233 | 0.0000 | 0.0000 | 0.0942 | 0.0000 | 0.0018 |
| M:nh | 0.0000 | 0.0000 | 0.0000 | 0.0025 | 0.0000 | 0.0000 | 0.0000 | 0.9015 | 0.0000 | 0.0000 | 0.0000 | 0.0942 | 0.0018 |
| W:hS | 0.0000 | 0.0000 | 0.0000 | 0.0000 | 0.1289 | 0.2663 | 0.0000 | 0.0000 | 0.5963 | 0.0000 | 0.0000 | 0.0000 | 0.0085 |
| W:hP | 0.0000 | 0.0000 | 0.0000 | 0.0000 | 0.0000 | 0.3951 | 0.0000 | 0.0000 | 0.0000 | 0.5963 | 0.0000 | 0.0000 | 0.0085 |
| W:hO | 0.0000 | 0.0000 | 0.0000 | 0.0000 | 0.0000 | 0.0000 | 0.3951 | 0.0000 | 0.0000 | 0.0000 | 0.5963 | 0.0000 | 0.0085 |
| W:nh | 0.0000 | 0.0000 | 0.0000 | 0.0000 | 0.1287 | 0.2665 | 0.0000 | 0.0000 | 0.0000 | 0.0000 | 0.0000 | 0.5963 | 0.0085 |
| dead | 0.0000 | 0.0000 | 0.0000 | 0.0000 | 0.0000 | 0.0000 | 0.0000 | 0.0000 | 0.0000 | 0.0000 | 0.0000 | 0.0000 | 1.0000 |
| 30-34歳 | S:hS | S:hO | S:nh | M:hS | M:hC | M:hN | M:hO | M:nh | W:hS | W:hP | W:hO | W:nh | dead |
| S:hS | 0.6437 | 0.0371 | 0.0000 | 0.0036 | 0.1369 | 0.1636 | 0.0000 | 0.0000 | 0.0083 | 0.0021 | 0.0000 | 0.0000 | 0.0048 |
| S:hO | 0.6808 | 0.0000 | 0.0000 | 0.0036 | 0.1369 | 0.1636 | 0.0000 | 0.0000 | 0.0083 | 0.0021 | 0.0000 | 0.0000 | 0.0048 |
| S:nh | 0.0204 | 0.0000 | 0.6603 | 0.0036 | 0.0952 | 0.1137 | 0.0292 | 0.0625 | 0.0041 | 0.0010 | 0.0010 | 0.0041 | 0.0048 |
| M:hS | 0.0000 | 0.0000 | 0.0000 | 0.0000 | 0.2582 | 0.6749 | 0.0000 | 0.0000 | 0.0647 | 0.0000 | 0.0000 | 0.0000 | 0.0021 |
| M:hC | 0.0000 | 0.0000 | 0.0000 | 0.0095 | 0.4444 | 0.4187 | 0.0606 | 0.0000 | 0.0647 | 0.0000 | 0.0000 | 0.0000 | 0.0021 |
| M:hN | 0.0000 | 0.0000 | 0.0000 | 0.0095 | 0.0078 | 0.9081 | 0.0078 | 0.0000 | 0.0388 | 0.0259 | 0.0000 | 0.0000 | 0.0021 |
| M:hO | 0.0000 | 0.0000 | 0.0000 | 0.0095 | 0.0000 | 0.0000 | 0.8500 | 0.0737 | 0.0000 | 0.0000 | 0.0647 | 0.0000 | 0.0021 |
| M:nh | 0.0000 | 0.0000 | 0.0000 | 0.0095 | 0.0104 | 0.0730 | 0.0287 | 0.8115 | 0.0000 | 0.0000 | 0.0000 | 0.0647 | 0.0021 |
| W:hS | 0.0000 | 0.0000 | 0.0000 | 0.0000 | 0.1325 | 0.2167 | 0.0000 | 0.0000 | 0.6414 | 0.0000 | 0.0000 | 0.0000 | 0.0095 |
| W:hP | 0.0000 | 0.0000 | 0.0000 | 0.0000 | 0.0000 | 0.3492 | 0.0000 | 0.0000 | 0.0000 | 0.6414 | 0.0000 | 0.0000 | 0.0095 |
| W:hO | 0.0000 | 0.0000 | 0.0000 | 0.0000 | 0.0000 | 0.0000 | 0.3492 | 0.0000 | 0.0000 | 0.0000 | 0.6414 | 0.0000 | 0.0095 |
| W:nh | 0.0000 | 0.0000 | 0.0000 | 0.0000 | 0.0890 | 0.2602 | 0.0000 | 0.0000 | 0.0000 | 0.0000 | 0.0000 | 0.6414 | 0.0095 |
| dead | 0.0000 | 0.0000 | 0.0000 | 0.0000 | 0.0000 | 0.0000 | 0.0000 | 0.0000 | 0.0000 | 0.0000 | 0.0000 | 0.0000 | 1.0000 |
| 35-39歳 | S:hS | S:hO | S:nh | M:hS | M:hC | M:hN | M:hO | M:nh | W:hS | W:hP | W:hO | W:nh | dead |
| S:hS | 0.7810 | 0.0520 | 0.0000 | 0.0011 | 0.0694 | 0.0829 | 0.0000 | 0.0000 | 0.0032 | 0.0008 | 0.0000 | 0.0000 | 0.0095 |
| S:hO | 0.8330 | 0.0000 | 0.0000 | 0.0011 | 0.0694 | 0.0829 | 0.0000 | 0.0000 | 0.0032 | 0.0008 | 0.0000 | 0.0000 | 0.0095 |
| S:nh | 0.0467 | 0.0000 | 0.7863 | 0.0011 | 0.0383 | 0.0458 | 0.0341 | 0.0341 | 0.0007 | 0.0002 | 0.0009 | 0.0022 | 0.0095 |
| M:hS | 0.0000 | 0.0000 | 0.0000 | 0.0000 | 0.1949 | 0.7521 | 0.0000 | 0.0000 | 0.0497 | 0.0000 | 0.0000 | 0.0000 | 0.0033 |
| M:hC | 0.0000 | 0.0000 | 0.0000 | 0.0200 | 0.6134 | 0.2705 | 0.0430 | 0.0000 | 0.0497 | 0.0000 | 0.0000 | 0.0000 | 0.0033 |
| M:hN | 0.0000 | 0.0000 | 0.0000 | 0.0200 | 0.0050 | 0.8871 | 0.0349 | 0.0000 | 0.0298 | 0.0199 | 0.0000 | 0.0000 | 0.0033 |
| M:hO | 0.0000 | 0.0000 | 0.0000 | 0.0200 | 0.0000 | 0.0000 | 0.8832 | 0.0437 | 0.0000 | 0.0000 | 0.0497 | 0.0000 | 0.0033 |
| M:nh | 0.0000 | 0.0000 | 0.0000 | 0.0200 | 0.0187 | 0.0746 | 0.0902 | 0.7435 | 0.0000 | 0.0000 | 0.0000 | 0.0497 | 0.0033 |
| W:hS | 0.0000 | 0.0000 | 0.0000 | 0.0000 | 0.1256 | 0.1256 | 0.0000 | 0.0000 | 0.7338 | 0.0000 | 0.0000 | 0.0000 | 0.0150 |
| W:hP | 0.0000 | 0.0000 | 0.0000 | 0.0000 | 0.0000 | 0.2512 | 0.0000 | 0.0000 | 0.0000 | 0.7338 | 0.0000 | 0.0000 | 0.0150 |
| W:hO | 0.0000 | 0.0000 | 0.0000 | 0.0000 | 0.0000 | 0.0000 | 0.2512 | 0.0000 | 0.0000 | 0.0000 | 0.7338 | 0.0000 | 0.0150 |
| W:nh | 0.0000 | 0.0000 | 0.0000 | 0.0000 | 0.0754 | 0.1758 | 0.0000 | 0.0000 | 0.0000 | 0.0000 | 0.0000 | 0.7338 | 0.0150 |
| dead | 0.0000 | 0.0000 | 0.0000 | 0.0000 | 0.0000 | 0.0000 | 0.0000 | 0.0000 | 0.0000 | 0.0000 | 0.0000 | 0.0000 | 1.0000 |

注)表側(左端)が2015年,表頭(上端)が2020年の配偶関係別世帯内地位をあらわす。

仮定値表 推移確率行列(つづき)

2015～2020年：男

| 40-44歳 | S:hS | S:hO | S:nh | M:hS | M:hC | M:hN | M:hO | M:nh | W:hS | W:hP | W:hO | W:nh | dead |
|--------|--------|--------|--------|--------|--------|--------|--------|--------|--------|--------|--------|--------|--------|
| S:hS | 0.8479 | 0.0776 | 0.0000 | 0.0004 | 0.0253 | 0.0302 | 0.0000 | 0.0000 | 0.0011 | 0.0003 | 0.0000 | 0.0000 | 0.0174 |
| S:hO | 0.9254 | 0.0000 | 0.0000 | 0.0004 | 0.0253 | 0.0302 | 0.0000 | 0.0000 | 0.0011 | 0.0003 | 0.0000 | 0.0000 | 0.0174 |
| S:nh | 0.0912 | 0.0000 | 0.8342 | 0.0004 | 0.0168 | 0.0201 | 0.0186 | 0.0000 | 0.0005 | 0.0001 | 0.0005 | 0.0002 | 0.0174 |
| M:hS | 0.0000 | 0.0000 | 0.0000 | 0.0000 | 0.1636 | 0.7857 | 0.0000 | 0.0000 | 0.0452 | 0.0000 | 0.0000 | 0.0000 | 0.0056 |
| M:hC | 0.0000 | 0.0000 | 0.0000 | 0.0281 | 0.8077 | 0.0404 | 0.0730 | 0.0000 | 0.0452 | 0.0000 | 0.0000 | 0.0000 | 0.0056 |
| M:hN | 0.0000 | 0.0000 | 0.0000 | 0.0281 | 0.0386 | 0.8561 | 0.0264 | 0.0000 | 0.0271 | 0.0181 | 0.0000 | 0.0000 | 0.0056 |
| M:hO | 0.0000 | 0.0000 | 0.0000 | 0.0281 | 0.0050 | 0.0553 | 0.8609 | 0.0000 | 0.0000 | 0.0000 | 0.0452 | 0.0000 | 0.0056 |
| M:nh | 0.0000 | 0.0000 | 0.0000 | 0.0281 | 0.0086 | 0.0688 | 0.1032 | 0.7406 | 0.0000 | 0.0000 | 0.0000 | 0.0452 | 0.0056 |
| W:hS | 0.0000 | 0.0000 | 0.0000 | 0.0000 | 0.0973 | 0.0973 | 0.0000 | 0.0000 | 0.7824 | 0.0000 | 0.0000 | 0.0000 | 0.0229 |
| W:hP | 0.0000 | 0.0000 | 0.0000 | 0.0000 | 0.0000 | 0.1947 | 0.0000 | 0.0000 | 0.1956 | 0.5868 | 0.0000 | 0.0000 | 0.0229 |
| W:hO | 0.0000 | 0.0000 | 0.0000 | 0.0000 | 0.0000 | 0.0000 | 0.1947 | 0.0000 | 0.0000 | 0.0000 | 0.7824 | 0.0000 | 0.0229 |
| W:nh | 0.0000 | 0.0000 | 0.0000 | 0.0000 | 0.0973 | 0.0973 | 0.0000 | 0.0000 | 0.0000 | 0.0000 | 0.0000 | 0.7824 | 0.0229 |
| dead | 0.0000 | 0.0000 | 0.0000 | 0.0000 | 0.0000 | 0.0000 | 0.0000 | 0.0000 | 0.0000 | 0.0000 | 0.0000 | 0.0000 | 1.0000 |
| 45-49歳 | S:hS | S:hO | S:nh | M:hS | M:hC | M:hN | M:hO | M:nh | W:hS | W:hP | W:hO | W:nh | dead |
| S:hS | 0.8339 | 0.1028 | 0.0000 | 0.0002 | 0.0138 | 0.0166 | 0.0000 | 0.0000 | 0.0005 | 0.0001 | 0.0000 | 0.0000 | 0.0322 |
| S:hO | 0.9366 | 0.0000 | 0.0000 | 0.0002 | 0.0138 | 0.0166 | 0.0000 | 0.0000 | 0.0005 | 0.0001 | 0.0000 | 0.0000 | 0.0322 |
| S:nh | 0.1467 | 0.0000 | 0.7900 | 0.0002 | 0.0092 | 0.0110 | 0.0102 | 0.0000 | 0.0005 | 0.0001 | 0.0000 | 0.0000 | 0.0322 |
| M:hS | 0.0000 | 0.0000 | 0.0000 | 0.0000 | 0.1972 | 0.7550 | 0.0000 | 0.0000 | 0.0373 | 0.0000 | 0.0000 | 0.0000 | 0.0105 |
| M:hC | 0.0000 | 0.0000 | 0.0000 | 0.0291 | 0.8254 | 0.0488 | 0.0488 | 0.0000 | 0.0373 | 0.0000 | 0.0000 | 0.0000 | 0.0105 |
| M:hN | 0.0000 | 0.0000 | 0.0000 | 0.0291 | 0.1015 | 0.7781 | 0.0435 | 0.0000 | 0.0224 | 0.0149 | 0.0000 | 0.0000 | 0.0105 |
| M:hO | 0.0000 | 0.0000 | 0.0000 | 0.0291 | 0.0308 | 0.1182 | 0.7740 | 0.0000 | 0.0000 | 0.0000 | 0.0373 | 0.0000 | 0.0105 |
| M:nh | 0.0000 | 0.0000 | 0.0000 | 0.0291 | 0.0569 | 0.0759 | 0.0806 | 0.7096 | 0.0000 | 0.0000 | 0.0000 | 0.0373 | 0.0105 |
| W:hS | 0.0000 | 0.0000 | 0.0000 | 0.0000 | 0.0919 | 0.0919 | 0.0000 | 0.0000 | 0.7760 | 0.0000 | 0.0000 | 0.0000 | 0.0402 |
| W:hP | 0.0000 | 0.0000 | 0.0000 | 0.0000 | 0.0000 | 0.1838 | 0.0000 | 0.0000 | 0.1663 | 0.6097 | 0.0000 | 0.0000 | 0.0402 |
| W:hO | 0.0000 | 0.0000 | 0.0000 | 0.0000 | 0.0000 | 0.0000 | 0.1838 | 0.0000 | 0.0000 | 0.0000 | 0.7760 | 0.0000 | 0.0402 |
| W:nh | 0.0000 | 0.0000 | 0.0000 | 0.0000 | 0.1838 | 0.0000 | 0.0000 | 0.0000 | 0.0000 | 0.0000 | 0.0000 | 0.7760 | 0.0402 |
| dead | 0.0000 | 0.0000 | 0.0000 | 0.0000 | 0.0000 | 0.0000 | 0.0000 | 0.0000 | 0.0000 | 0.0000 | 0.0000 | 0.0000 | 1.0000 |
| 50-54歳 | S:hS | S:hO | S:nh | M:hS | M:hC | M:hN | M:hO | M:nh | W:hS | W:hP | W:hO | W:nh | dead |
| S:hS | 0.8248 | 0.1128 | 0.0000 | 0.0001 | 0.0046 | 0.0055 | 0.0000 | 0.0000 | 0.0001 | 0.0000 | 0.0000 | 0.0000 | 0.0522 |
| S:hO | 0.9375 | 0.0000 | 0.0000 | 0.0001 | 0.0046 | 0.0055 | 0.0000 | 0.0000 | 0.0001 | 0.0000 | 0.0000 | 0.0000 | 0.0522 |
| S:nh | 0.1829 | 0.0000 | 0.7546 | 0.0001 | 0.0046 | 0.0055 | 0.0000 | 0.0000 | 0.0001 | 0.0000 | 0.0001 | 0.0000 | 0.0522 |
| M:hS | 0.0000 | 0.0000 | 0.0000 | 0.0000 | 0.2690 | 0.6831 | 0.0000 | 0.0000 | 0.0292 | 0.0000 | 0.0000 | 0.0000 | 0.0188 |
| M:hC | 0.0000 | 0.0000 | 0.0000 | 0.0230 | 0.8590 | 0.0420 | 0.0280 | 0.0000 | 0.0292 | 0.0000 | 0.0000 | 0.0000 | 0.0188 |
| M:hN | 0.0000 | 0.0000 | 0.0000 | 0.0230 | 0.1900 | 0.6549 | 0.0841 | 0.0000 | 0.0175 | 0.0117 | 0.0000 | 0.0000 | 0.0188 |
| M:hO | 0.0000 | 0.0000 | 0.0000 | 0.0230 | 0.0359 | 0.1867 | 0.6861 | 0.0204 | 0.0000 | 0.0000 | 0.0292 | 0.0000 | 0.0188 |
| M:nh | 0.0000 | 0.0000 | 0.0000 | 0.0230 | 0.0345 | 0.2073 | 0.0461 | 0.6412 | 0.0000 | 0.0000 | 0.0000 | 0.0292 | 0.0188 |
| W:hS | 0.0000 | 0.0000 | 0.0000 | 0.0000 | 0.0880 | 0.0880 | 0.0000 | 0.0000 | 0.7649 | 0.0000 | 0.0000 | 0.0000 | 0.0591 |
| W:hP | 0.0000 | 0.0000 | 0.0000 | 0.0000 | 0.0000 | 0.1761 | 0.0000 | 0.0000 | 0.3059 | 0.4589 | 0.0000 | 0.0000 | 0.0591 |
| W:hO | 0.0000 | 0.0000 | 0.0000 | 0.0000 | 0.0000 | 0.0000 | 0.1761 | 0.0000 | 0.0000 | 0.0000 | 0.7649 | 0.0000 | 0.0591 |
| W:nh | 0.0000 | 0.0000 | 0.0000 | 0.0000 | 0.0880 | 0.0880 | 0.0000 | 0.0000 | 0.0000 | 0.0000 | 0.0000 | 0.7649 | 0.0591 |
| dead | 0.0000 | 0.0000 | 0.0000 | 0.0000 | 0.0000 | 0.0000 | 0.0000 | 0.0000 | 0.0000 | 0.0000 | 0.0000 | 0.0000 | 1.0000 |
| 55-59歳 | S:hS | S:hO | S:nh | M:hS | M:hC | M:hN | M:hO | M:nh | W:hS | W:hP | W:hO | W:nh | dead |
| S:hS | 0.7861 | 0.1250 | 0.0000 | 0.0000 | 0.0017 | 0.0020 | 0.0000 | 0.0000 | 0.0000 | 0.0000 | 0.0000 | 0.0000 | 0.0852 |
| S:hO | 0.9111 | 0.0000 | 0.0000 | 0.0000 | 0.0017 | 0.0020 | 0.0000 | 0.0000 | 0.0000 | 0.0000 | 0.0000 | 0.0000 | 0.0852 |
| S:nh | 0.1691 | 0.0000 | 0.7420 | 0.0000 | 0.0017 | 0.0020 | 0.0000 | 0.0000 | 0.0000 | 0.0000 | 0.0000 | 0.0000 | 0.0852 |
| M:hS | 0.0000 | 0.0000 | 0.0000 | 0.0000 | 0.3699 | 0.5731 | 0.0000 | 0.0000 | 0.0236 | 0.0000 | 0.0000 | 0.0000 | 0.0334 |
| M:hC | 0.0000 | 0.0000 | 0.0000 | 0.0177 | 0.8624 | 0.0236 | 0.0393 | 0.0000 | 0.0236 | 0.0000 | 0.0000 | 0.0000 | 0.0334 |
| M:hN | 0.0000 | 0.0000 | 0.0000 | 0.0177 | 0.2506 | 0.6135 | 0.0612 | 0.0000 | 0.0142 | 0.0095 | 0.0000 | 0.0000 | 0.0334 |
| M:hO | 0.0000 | 0.0000 | 0.0000 | 0.0177 | 0.1071 | 0.0693 | 0.7238 | 0.0251 | 0.0000 | 0.0000 | 0.0236 | 0.0000 | 0.0334 |
| M:nh | 0.0000 | 0.0000 | 0.0000 | 0.0177 | 0.0000 | 0.0000 | 0.0000 | 0.9253 | 0.0000 | 0.0000 | 0.0000 | 0.0236 | 0.0334 |
| W:hS | 0.0000 | 0.0000 | 0.0000 | 0.0000 | 0.1435 | 0.0000 | 0.0000 | 0.0000 | 0.7727 | 0.0000 | 0.0000 | 0.0000 | 0.0837 |
| W:hP | 0.0000 | 0.0000 | 0.0000 | 0.0000 | 0.0000 | 0.1435 | 0.0000 | 0.0000 | 0.2576 | 0.5152 | 0.0000 | 0.0000 | 0.0837 |
| W:hO | 0.0000 | 0.0000 | 0.0000 | 0.0000 | 0.0000 | 0.0000 | 0.1435 | 0.0000 | 0.0000 | 0.0000 | 0.7727 | 0.0000 | 0.0837 |
| W:nh | 0.0000 | 0.0000 | 0.0000 | 0.0000 | 0.0718 | 0.0718 | 0.0000 | 0.0000 | 0.0000 | 0.0000 | 0.0000 | 0.7727 | 0.0837 |
| dead | 0.0000 | 0.0000 | 0.0000 | 0.0000 | 0.0000 | 0.0000 | 0.0000 | 0.0000 | 0.0000 | 0.0000 | 0.0000 | 0.0000 | 1.0000 |
| 60-64歳 | S:hS | S:hO | S:nh | M:hS | M:hC | M:hN | M:hO | M:nh | W:hS | W:hP | W:hO | W:nh | dead |
| S:hS | 0.7299 | 0.1323 | 0.0000 | 0.0000 | 0.0009 | 0.0011 | 0.0000 | 0.0000 | 0.0000 | 0.0000 | 0.0000 | 0.0000 | 0.1357 |
| S:hO | 0.8623 | 0.0000 | 0.0000 | 0.0000 | 0.0009 | 0.0011 | 0.0000 | 0.0000 | 0.0000 | 0.0000 | 0.0000 | 0.0000 | 0.1357 |
| S:nh | 0.1308 | 0.0000 | 0.7314 | 0.0000 | 0.0009 | 0.0011 | 0.0000 | 0.0000 | 0.0000 | 0.0000 | 0.0000 | 0.0000 | 0.1357 |
| M:hS | 0.0000 | 0.0000 | 0.0000 | 0.0000 | 0.5071 | 0.4134 | 0.0000 | 0.0000 | 0.0248 | 0.0000 | 0.0000 | 0.0000 | 0.0547 |
| M:hC | 0.0000 | 0.0000 | 0.0000 | 0.0110 | 0.8940 | 0.0000 | 0.0154 | 0.0000 | 0.0248 | 0.0000 | 0.0000 | 0.0000 | 0.0547 |
| M:hN | 0.0000 | 0.0000 | 0.0000 | 0.0110 | 0.2597 | 0.6116 | 0.0381 | 0.0000 | 0.0050 | 0.0199 | 0.0000 | 0.0000 | 0.0547 |
| M:hO | 0.0000 | 0.0000 | 0.0000 | 0.0110 | 0.0552 | 0.0291 | 0.7548 | 0.0704 | 0.0000 | 0.0000 | 0.0248 | 0.0000 | 0.0547 |
| M:nh | 0.0000 | 0.0000 | 0.0000 | 0.0110 | 0.0187 | 0.0062 | 0.0062 | 0.8783 | 0.0000 | 0.0000 | 0.0000 | 0.0248 | 0.0547 |
| W:hS | 0.0000 | 0.0000 | 0.0000 | 0.0000 | 0.0405 | 0.0405 | 0.0000 | 0.0000 | 0.8088 | 0.0000 | 0.0000 | 0.0000 | 0.1103 |
| W:hP | 0.0000 | 0.0000 | 0.0000 | 0.0000 | 0.0000 | 0.0810 | 0.0000 | 0.0000 | 0.1854 | 0.6233 | 0.0000 | 0.0000 | 0.1103 |
| W:hO | 0.0000 | 0.0000 | 0.0000 | 0.0000 | 0.0000 | 0.0000 | 0.0810 | 0.0000 | 0.0000 | 0.0000 | 0.8088 | 0.0000 | 0.1103 |
| W:nh | 0.0000 | 0.0000 | 0.0000 | 0.0000 | 0.0810 | 0.0000 | 0.0000 | 0.0000 | 0.0000 | 0.0000 | 0.0000 | 0.8088 | 0.1103 |
| dead | 0.0000 | 0.0000 | 0.0000 | 0.0000 | 0.0000 | 0.0000 | 0.0000 | 0.0000 | 0.0000 | 0.0000 | 0.0000 | 0.0000 | 1.0000 |

仮定値表 推移確率行列(つづき)

2015～2020年：男

| 65-69歳 | S:hS | S:hO | S:nh | M:hS | M:hC | M:hN | M:hO | M:nh | W:hS | W:hP | W:hO | W:nh | dead |
|--------|--------|--------|--------|--------|--------|--------|--------|--------|--------|--------|--------|--------|--------|
| S:hS | 0.6720 | 0.1297 | 0.0000 | 0.0000 | 0.0005 | 0.0006 | 0.0000 | 0.0000 | 0.0000 | 0.0000 | 0.0000 | 0.0000 | 0.1972 |
| S:hO | 0.8017 | 0.0000 | 0.0000 | 0.0000 | 0.0005 | 0.0006 | 0.0000 | 0.0000 | 0.0000 | 0.0000 | 0.0000 | 0.0000 | 0.1972 |
| S:nh | 0.1106 | 0.0000 | 0.6911 | 0.0000 | 0.0005 | 0.0006 | 0.0000 | 0.0000 | 0.0000 | 0.0000 | 0.0000 | 0.0000 | 0.1972 |
| M:hS | 0.0000 | 0.0000 | 0.0000 | 0.0000 | 0.6007 | 0.2848 | 0.0000 | 0.0000 | 0.0271 | 0.0000 | 0.0000 | 0.0000 | 0.0875 |
| M:hC | 0.0000 | 0.0000 | 0.0000 | 0.0070 | 0.8486 | 0.0000 | 0.0298 | 0.0000 | 0.0271 | 0.0000 | 0.0000 | 0.0000 | 0.0875 |
| M:hN | 0.0000 | 0.0000 | 0.0000 | 0.0070 | 0.1244 | 0.6467 | 0.1073 | 0.0000 | 0.0000 | 0.0271 | 0.0000 | 0.0000 | 0.0875 |
| M:hO | 0.0000 | 0.0000 | 0.0000 | 0.0070 | 0.0495 | 0.0220 | 0.6378 | 0.1690 | 0.0000 | 0.0000 | 0.0271 | 0.0000 | 0.0875 |
| M:nh | 0.0000 | 0.0000 | 0.0000 | 0.0070 | 0.2071 | 0.0000 | 0.0345 | 0.6368 | 0.0000 | 0.0000 | 0.0000 | 0.0271 | 0.0875 |
| W:hS | 0.0000 | 0.0000 | 0.0000 | 0.0000 | 0.0199 | 0.0199 | 0.0000 | 0.0000 | 0.8146 | 0.0000 | 0.0000 | 0.0000 | 0.1456 |
| W:hP | 0.0000 | 0.0000 | 0.0000 | 0.0000 | 0.0000 | 0.0398 | 0.0000 | 0.0000 | 0.3238 | 0.4907 | 0.0000 | 0.0000 | 0.1456 |
| W:hO | 0.0000 | 0.0000 | 0.0000 | 0.0000 | 0.0000 | 0.0000 | 0.0398 | 0.0000 | 0.0000 | 0.0000 | 0.8146 | 0.0000 | 0.1456 |
| W:nh | 0.0000 | 0.0000 | 0.0000 | 0.0000 | 0.0199 | 0.0199 | 0.0000 | 0.0000 | 0.0000 | 0.0000 | 0.0000 | 0.8146 | 0.1456 |
| dead | 0.0000 | 0.0000 | 0.0000 | 0.0000 | 0.0000 | 0.0000 | 0.0000 | 0.0000 | 0.0000 | 0.0000 | 0.0000 | 0.0000 | 1.0000 |
| 70-74歳 | S:hS | S:hO | S:nh | M:hS | M:hC | M:hN | M:hO | M:nh | W:hS | W:hP | W:hO | W:nh | dead |
| S:hS | 0.5762 | 0.1149 | 0.0000 | 0.0000 | 0.0007 | 0.0009 | 0.0000 | 0.0000 | 0.0000 | 0.0000 | 0.0000 | 0.0000 | 0.3073 |
| S:hO | 0.6911 | 0.0000 | 0.0000 | 0.0000 | 0.0007 | 0.0009 | 0.0000 | 0.0000 | 0.0000 | 0.0000 | 0.0000 | 0.0000 | 0.3073 |
| S:nh | 0.0716 | 0.0000 | 0.6194 | 0.0000 | 0.0007 | 0.0009 | 0.0000 | 0.0000 | 0.0000 | 0.0000 | 0.0000 | 0.0000 | 0.3073 |
| M:hS | 0.0000 | 0.0000 | 0.0000 | 0.0000 | 0.5975 | 0.2070 | 0.0000 | 0.0000 | 0.0412 | 0.0000 | 0.0000 | 0.0000 | 0.1543 |
| M:hC | 0.0000 | 0.0000 | 0.0000 | 0.0091 | 0.7852 | 0.0000 | 0.0102 | 0.0000 | 0.0412 | 0.0000 | 0.0000 | 0.0000 | 0.1543 |
| M:hN | 0.0000 | 0.0000 | 0.0000 | 0.0091 | 0.0000 | 0.7596 | 0.0358 | 0.0000 | 0.0000 | 0.0412 | 0.0000 | 0.0000 | 0.1543 |
| M:hO | 0.0000 | 0.0000 | 0.0000 | 0.0091 | 0.0000 | 0.0000 | 0.5491 | 0.2463 | 0.0000 | 0.0000 | 0.0412 | 0.0000 | 0.1543 |
| M:nh | 0.0000 | 0.0000 | 0.0000 | 0.0091 | 0.1703 | 0.0568 | 0.0426 | 0.5257 | 0.0000 | 0.0000 | 0.0000 | 0.0412 | 0.1543 |
| W:hS | 0.0000 | 0.0000 | 0.0000 | 0.0000 | 0.0074 | 0.0074 | 0.0000 | 0.0000 | 0.7783 | 0.0000 | 0.0000 | 0.0000 | 0.2069 |
| W:hP | 0.0000 | 0.0000 | 0.0000 | 0.0000 | 0.0000 | 0.0148 | 0.0000 | 0.0000 | 0.2835 | 0.4948 | 0.0000 | 0.0000 | 0.2069 |
| W:hO | 0.0000 | 0.0000 | 0.0000 | 0.0000 | 0.0000 | 0.0000 | 0.0148 | 0.0000 | 0.0000 | 0.0000 | 0.7783 | 0.0000 | 0.2069 |
| W:nh | 0.0000 | 0.0000 | 0.0000 | 0.0000 | 0.0074 | 0.0074 | 0.0000 | 0.0000 | 0.0000 | 0.0000 | 0.0000 | 0.7783 | 0.2069 |
| dead | 0.0000 | 0.0000 | 0.0000 | 0.0000 | 0.0000 | 0.0000 | 0.0000 | 0.0000 | 0.0000 | 0.0000 | 0.0000 | 0.0000 | 1.0000 |
| 75-79歳 | S:hS | S:hO | S:nh | M:hS | M:hC | M:hN | M:hO | M:nh | W:hS | W:hP | W:hO | W:nh | dead |
| S:hS | 0.4642 | 0.0869 | 0.0000 | 0.0000 | 0.0015 | 0.0018 | 0.0000 | 0.0000 | 0.0001 | 0.0001 | 0.0000 | 0.0000 | 0.4454 |
| S:hO | 0.5512 | 0.0000 | 0.0000 | 0.0000 | 0.0015 | 0.0018 | 0.0000 | 0.0000 | 0.0001 | 0.0001 | 0.0000 | 0.0000 | 0.4454 |
| S:nh | 0.0452 | 0.0000 | 0.5059 | 0.0000 | 0.0015 | 0.0018 | 0.0000 | 0.0000 | 0.0000 | 0.0000 | 0.0000 | 0.0001 | 0.4454 |
| M:hS | 0.0000 | 0.0000 | 0.0000 | 0.0000 | 0.5020 | 0.1729 | 0.0000 | 0.0000 | 0.0673 | 0.0000 | 0.0000 | 0.0000 | 0.2578 |
| M:hC | 0.0000 | 0.0000 | 0.0000 | 0.0106 | 0.6643 | 0.0000 | 0.0000 | 0.0000 | 0.0673 | 0.0000 | 0.0000 | 0.0000 | 0.2578 |
| M:hN | 0.0000 | 0.0000 | 0.0000 | 0.0106 | 0.0000 | 0.6306 | 0.0337 | 0.0000 | 0.0000 | 0.0673 | 0.0000 | 0.0000 | 0.2578 |
| M:hO | 0.0000 | 0.0000 | 0.0000 | 0.0106 | 0.0394 | 0.0000 | 0.5743 | 0.0506 | 0.0000 | 0.0000 | 0.0673 | 0.0000 | 0.2578 |
| M:nh | 0.0000 | 0.0000 | 0.0000 | 0.0106 | 0.0000 | 0.0000 | 0.0000 | 0.6643 | 0.0000 | 0.0000 | 0.0000 | 0.0673 | 0.2578 |
| W:hS | 0.0000 | 0.0000 | 0.0000 | 0.0000 | 0.0000 | 0.0000 | 0.0000 | 0.0000 | 0.6916 | 0.0000 | 0.0000 | 0.0000 | 0.3084 |
| W:hP | 0.0000 | 0.0000 | 0.0000 | 0.0000 | 0.0000 | 0.0000 | 0.0000 | 0.0000 | 0.2336 | 0.4580 | 0.0000 | 0.0000 | 0.3084 |
| W:hO | 0.0000 | 0.0000 | 0.0000 | 0.0000 | 0.0000 | 0.0000 | 0.0000 | 0.0000 | 0.0000 | 0.0000 | 0.6916 | 0.0000 | 0.3084 |
| W:nh | 0.0000 | 0.0000 | 0.0000 | 0.0000 | 0.0000 | 0.0000 | 0.0000 | 0.0000 | 0.0000 | 0.0000 | 0.0000 | 0.6916 | 0.3084 |
| dead | 0.0000 | 0.0000 | 0.0000 | 0.0000 | 0.0000 | 0.0000 | 0.0000 | 0.0000 | 0.0000 | 0.0000 | 0.0000 | 0.0000 | 1.0000 |
| 80-84歳 | S:hS | S:hO | S:nh | M:hS | M:hC | M:hN | M:hO | M:nh | W:hS | W:hP | W:hO | W:nh | dead |
| S:hS | 0.3691 | 0.0865 | 0.0000 | 0.0000 | 0.0004 | 0.0005 | 0.0000 | 0.0000 | 0.0000 | 0.0001 | 0.0000 | 0.0000 | 0.5434 |
| S:hO | 0.4557 | 0.0000 | 0.0000 | 0.0000 | 0.0004 | 0.0005 | 0.0000 | 0.0000 | 0.0000 | 0.0001 | 0.0000 | 0.0000 | 0.5434 |
| S:nh | 0.0625 | 0.0000 | 0.3931 | 0.0000 | 0.0004 | 0.0005 | 0.0000 | 0.0000 | 0.0000 | 0.0000 | 0.0000 | 0.0000 | 0.5434 |
| M:hS | 0.0000 | 0.0000 | 0.0000 | 0.0000 | 0.3844 | 0.1214 | 0.0000 | 0.0000 | 0.0879 | 0.0000 | 0.0000 | 0.0000 | 0.4063 |
| M:hC | 0.0000 | 0.0000 | 0.0000 | 0.0114 | 0.4383 | 0.0281 | 0.0281 | 0.0000 | 0.0879 | 0.0000 | 0.0000 | 0.0000 | 0.4063 |
| M:hN | 0.0000 | 0.0000 | 0.0000 | 0.0114 | 0.0000 | 0.4945 | 0.0000 | 0.0000 | 0.0000 | 0.0879 | 0.0000 | 0.0000 | 0.4063 |
| M:hO | 0.0000 | 0.0000 | 0.0000 | 0.0114 | 0.1135 | 0.0000 | 0.3810 | 0.0000 | 0.0000 | 0.0000 | 0.0879 | 0.0000 | 0.4063 |
| M:nh | 0.0000 | 0.0000 | 0.0000 | 0.0114 | 0.0000 | 0.0000 | 0.0000 | 0.4945 | 0.0000 | 0.0000 | 0.0000 | 0.0879 | 0.4063 |
| W:hS | 0.0000 | 0.0000 | 0.0000 | 0.0000 | 0.0000 | 0.0000 | 0.0000 | 0.0000 | 0.5801 | 0.0000 | 0.0000 | 0.0000 | 0.4199 |
| W:hP | 0.0000 | 0.0000 | 0.0000 | 0.0000 | 0.0000 | 0.0000 | 0.0000 | 0.0000 | 0.1915 | 0.3886 | 0.0000 | 0.0000 | 0.4199 |
| W:hO | 0.0000 | 0.0000 | 0.0000 | 0.0000 | 0.0000 | 0.0000 | 0.0000 | 0.0000 | 0.0000 | 0.0000 | 0.5801 | 0.0000 | 0.4199 |
| W:nh | 0.0000 | 0.0000 | 0.0000 | 0.0000 | 0.0000 | 0.0000 | 0.0000 | 0.0000 | 0.0000 | 0.0000 | 0.0000 | 0.5801 | 0.4199 |
| dead | 0.0000 | 0.0000 | 0.0000 | 0.0000 | 0.0000 | 0.0000 | 0.0000 | 0.0000 | 0.0000 | 0.0000 | 0.0000 | 0.0000 | 1.0000 |
| 85歳+ | S:hS | S:hO | S:nh | M:hS | M:hC | M:hN | M:hO | M:nh | W:hS | W:hP | W:hO | W:nh | dead |
| S:hS | 0.3328 | 0.0000 | 0.0000 | 0.0000 | 0.0000 | 0.0000 | 0.0000 | 0.0000 | 0.0000 | 0.0000 | 0.0000 | 0.0000 | 0.6672 |
| S:hO | 0.3328 | 0.0000 | 0.0000 | 0.0000 | 0.0000 | 0.0000 | 0.0000 | 0.0000 | 0.0000 | 0.0000 | 0.0000 | 0.0000 | 0.6672 |
| S:nh | 0.0721 | 0.0000 | 0.2607 | 0.0000 | 0.0000 | 0.0000 | 0.0000 | 0.0000 | 0.0000 | 0.0000 | 0.0000 | 0.0000 | 0.6672 |
| M:hS | 0.0000 | 0.0000 | 0.0000 | 0.0000 | 0.2152 | 0.0875 | 0.0000 | 0.0000 | 0.0859 | 0.0000 | 0.0000 | 0.0000 | 0.6114 |
| M:hC | 0.0000 | 0.0000 | 0.0000 | 0.0000 | 0.2691 | 0.0168 | 0.0168 | 0.0000 | 0.0859 | 0.0000 | 0.0000 | 0.0000 | 0.6114 |
| M:hN | 0.0000 | 0.0000 | 0.0000 | 0.0000 | 0.0000 | 0.3027 | 0.0000 | 0.0000 | 0.0000 | 0.0859 | 0.0000 | 0.0000 | 0.6114 |
| M:hO | 0.0000 | 0.0000 | 0.0000 | 0.0000 | 0.0051 | 0.0000 | 0.2976 | 0.0000 | 0.0000 | 0.0000 | 0.0859 | 0.0000 | 0.6114 |
| M:nh | 0.0000 | 0.0000 | 0.0000 | 0.0000 | 0.0000 | 0.0000 | 0.0000 | 0.3027 | 0.0000 | 0.0000 | 0.0000 | 0.0859 | 0.6114 |
| W:hS | 0.0000 | 0.0000 | 0.0000 | 0.0000 | 0.0000 | 0.0000 | 0.0000 | 0.0000 | 0.3358 | 0.0000 | 0.0000 | 0.0000 | 0.6642 |
| W:hP | 0.0000 | 0.0000 | 0.0000 | 0.0000 | 0.0000 | 0.0000 | 0.0000 | 0.0000 | 0.0584 | 0.2775 | 0.0000 | 0.0000 | 0.6642 |
| W:hO | 0.0000 | 0.0000 | 0.0000 | 0.0000 | 0.0000 | 0.0000 | 0.0000 | 0.0000 | 0.0000 | 0.0000 | 0.3358 | 0.0000 | 0.6642 |
| W:nh | 0.0000 | 0.0000 | 0.0000 | 0.0000 | 0.0000 | 0.0000 | 0.0000 | 0.0000 | 0.0000 | 0.0000 | 0.0000 | 0.3358 | 0.6642 |
| dead | 0.0000 | 0.0000 | 0.0000 | 0.0000 | 0.0000 | 0.0000 | 0.0000 | 0.0000 | 0.0000 | 0.0000 | 0.0000 | 0.0000 | 1.0000 |

仮定値表 推移確率行列(つづき)

1995～2000年：女

| 15-19歳 | S:hS | S:hO | S:nh | M:hS | M:hP | M:sp | M:nh | W:hS | W:hP | W:hO | W:nh | dead |
|--------|--------|--------|--------|--------|--------|--------|--------|--------|--------|--------|--------|--------|
| S:hS | 0.7178 | 0.1579 | 0.0000 | 0.0005 | 0.0005 | 0.1140 | 0.0000 | 0.0022 | 0.0042 | 0.0006 | 0.0012 | 0.0012 |
| S:hO | 0.8757 | 0.0000 | 0.0000 | 0.0005 | 0.0005 | 0.1140 | 0.0000 | 0.0022 | 0.0042 | 0.0006 | 0.0012 | 0.0012 |
| S:nh | 0.1240 | 0.0000 | 0.7516 | 0.0005 | 0.0005 | 0.0921 | 0.0219 | 0.0022 | 0.0042 | 0.0006 | 0.0012 | 0.0012 |
| M:hS | 0.0000 | 0.0000 | 0.0000 | 0.0000 | 0.0000 | 0.8163 | 0.0000 | 0.1823 | 0.0000 | 0.0000 | 0.0000 | 0.0014 |
| M:hP | 0.0000 | 0.0000 | 0.0000 | 0.0000 | 0.0000 | 0.8163 | 0.0000 | 0.0000 | 0.1823 | 0.0000 | 0.0000 | 0.0014 |
| M:sp | 0.0000 | 0.0000 | 0.0000 | 0.0000 | 0.0000 | 0.8163 | 0.0000 | 0.0241 | 0.0934 | 0.0136 | 0.0512 | 0.0014 |
| M:nh | 0.0000 | 0.0000 | 0.0000 | 0.0000 | 0.0000 | 0.8163 | 0.0000 | 0.0331 | 0.0456 | 0.0000 | 0.1036 | 0.0014 |
| W:hS | 0.0000 | 0.0000 | 0.0000 | 0.0000 | 0.0000 | 0.6405 | 0.0000 | 0.3488 | 0.0000 | 0.0000 | 0.0000 | 0.0106 |
| W:hP | 0.0000 | 0.0000 | 0.0000 | 0.0000 | 0.0000 | 0.6405 | 0.0000 | 0.0000 | 0.3488 | 0.0000 | 0.0000 | 0.0106 |
| W:hO | 0.0000 | 0.0000 | 0.0000 | 0.0000 | 0.0000 | 0.6405 | 0.0000 | 0.0000 | 0.0000 | 0.3488 | 0.0000 | 0.0106 |
| W:nh | 0.0000 | 0.0000 | 0.0000 | 0.0000 | 0.0000 | 0.6405 | 0.0000 | 0.0000 | 0.0000 | 0.0000 | 0.3488 | 0.0106 |
| dead | 0.0000 | 0.0000 | 0.0000 | 0.0000 | 0.0000 | 0.0000 | 0.0000 | 0.0000 | 0.0000 | 0.0000 | 0.0000 | 1.0000 |
| 20-24歳 | S:hS | S:hO | S:nh | M:hS | M:hP | M:sp | M:nh | W:hS | W:hP | W:hO | W:nh | dead |
| S:hS | 0.5536 | 0.0500 | 0.0000 | 0.0016 | 0.0020 | 0.3727 | 0.0000 | 0.0050 | 0.0096 | 0.0014 | 0.0028 | 0.0014 |
| S:hO | 0.6036 | 0.0000 | 0.0000 | 0.0016 | 0.0020 | 0.3727 | 0.0000 | 0.0050 | 0.0096 | 0.0014 | 0.0028 | 0.0014 |
| S:nh | 0.0106 | 0.0000 | 0.5930 | 0.0016 | 0.0020 | 0.2833 | 0.0894 | 0.0050 | 0.0096 | 0.0014 | 0.0028 | 0.0014 |
| M:hS | 0.0000 | 0.0000 | 0.0000 | 0.0000 | 0.0000 | 0.8953 | 0.0000 | 0.1036 | 0.0000 | 0.0000 | 0.0000 | 0.0011 |
| M:hP | 0.0000 | 0.0000 | 0.0000 | 0.0000 | 0.0000 | 0.8953 | 0.0000 | 0.0000 | 0.1036 | 0.0000 | 0.0000 | 0.0011 |
| M:sp | 0.0000 | 0.0000 | 0.0000 | 0.0000 | 0.0000 | 0.8811 | 0.0142 | 0.0137 | 0.0531 | 0.0077 | 0.0291 | 0.0011 |
| M:nh | 0.0000 | 0.0000 | 0.0000 | 0.0000 | 0.0000 | 0.6828 | 0.2125 | 0.0188 | 0.0259 | 0.0000 | 0.0589 | 0.0011 |
| W:hS | 0.0000 | 0.0000 | 0.0000 | 0.0000 | 0.0000 | 0.6460 | 0.0000 | 0.3474 | 0.0000 | 0.0000 | 0.0000 | 0.0066 |
| W:hP | 0.0000 | 0.0000 | 0.0000 | 0.0000 | 0.0000 | 0.6460 | 0.0000 | 0.0000 | 0.3474 | 0.0000 | 0.0000 | 0.0066 |
| W:hO | 0.0000 | 0.0000 | 0.0000 | 0.0000 | 0.0000 | 0.6460 | 0.0000 | 0.0000 | 0.0000 | 0.3474 | 0.0000 | 0.0066 |
| W:nh | 0.0000 | 0.0000 | 0.0000 | 0.0000 | 0.0000 | 0.6460 | 0.0000 | 0.0000 | 0.0000 | 0.0000 | 0.3474 | 0.0066 |
| dead | 0.0000 | 0.0000 | 0.0000 | 0.0000 | 0.0000 | 0.0000 | 0.0000 | 0.0000 | 0.0000 | 0.0000 | 0.0000 | 1.0000 |
| 25-29歳 | S:hS | S:hO | S:nh | M:hS | M:hP | M:sp | M:nh | W:hS | W:hP | W:hO | W:nh | dead |
| S:hS | 0.4638 | 0.0423 | 0.0000 | 0.0032 | 0.0085 | 0.4606 | 0.0000 | 0.0051 | 0.0100 | 0.0014 | 0.0029 | 0.0021 |
| S:hO | 0.5061 | 0.0000 | 0.0000 | 0.0032 | 0.0085 | 0.4606 | 0.0000 | 0.0051 | 0.0100 | 0.0014 | 0.0029 | 0.0021 |
| S:nh | 0.0559 | 0.0000 | 0.4502 | 0.0032 | 0.0085 | 0.3556 | 0.1050 | 0.0051 | 0.0100 | 0.0014 | 0.0029 | 0.0021 |
| M:hS | 0.0000 | 0.0000 | 0.0000 | 0.0000 | 0.0000 | 0.9302 | 0.0000 | 0.0686 | 0.0000 | 0.0000 | 0.0000 | 0.0013 |
| M:hP | 0.0000 | 0.0000 | 0.0000 | 0.0000 | 0.0000 | 0.9302 | 0.0000 | 0.0000 | 0.0686 | 0.0000 | 0.0000 | 0.0013 |
| M:sp | 0.0000 | 0.0000 | 0.0000 | 0.0000 | 0.0000 | 0.9273 | 0.0028 | 0.0091 | 0.0442 | 0.0051 | 0.0102 | 0.0013 |
| M:nh | 0.0000 | 0.0000 | 0.0000 | 0.0000 | 0.0000 | 0.1820 | 0.7482 | 0.0004 | 0.0171 | 0.0000 | 0.0510 | 0.0013 |
| W:hS | 0.0000 | 0.0000 | 0.0000 | 0.0000 | 0.0000 | 0.5757 | 0.0000 | 0.4190 | 0.0000 | 0.0000 | 0.0000 | 0.0053 |
| W:hP | 0.0000 | 0.0000 | 0.0000 | 0.0000 | 0.0000 | 0.5757 | 0.0000 | 0.0000 | 0.4190 | 0.0000 | 0.0000 | 0.0053 |
| W:hO | 0.0000 | 0.0000 | 0.0000 | 0.0000 | 0.0000 | 0.5757 | 0.0000 | 0.0000 | 0.0000 | 0.4190 | 0.0000 | 0.0053 |
| W:nh | 0.0000 | 0.0000 | 0.0000 | 0.0000 | 0.0000 | 0.5757 | 0.0000 | 0.0000 | 0.0000 | 0.0000 | 0.4190 | 0.0053 |
| dead | 0.0000 | 0.0000 | 0.0000 | 0.0000 | 0.0000 | 0.0000 | 0.0000 | 0.0000 | 0.0000 | 0.0000 | 0.0000 | 1.0000 |
| 30-34歳 | S:hS | S:hO | S:nh | M:hS | M:hP | M:sp | M:nh | W:hS | W:hP | W:hO | W:nh | dead |
| S:hS | 0.6591 | 0.0412 | 0.0000 | 0.0000 | 0.0000 | 0.2873 | 0.0000 | 0.0021 | 0.0040 | 0.0006 | 0.0012 | 0.0045 |
| S:hO | 0.7003 | 0.0000 | 0.0000 | 0.0000 | 0.0000 | 0.2873 | 0.0000 | 0.0021 | 0.0040 | 0.0006 | 0.0012 | 0.0045 |
| S:nh | 0.0308 | 0.0000 | 0.6695 | 0.0000 | 0.0000 | 0.2235 | 0.0639 | 0.0021 | 0.0040 | 0.0006 | 0.0012 | 0.0045 |
| M:hS | 0.0000 | 0.0000 | 0.0000 | 0.0000 | 0.0000 | 0.9493 | 0.0000 | 0.0489 | 0.0000 | 0.0000 | 0.0000 | 0.0018 |
| M:hP | 0.0000 | 0.0000 | 0.0000 | 0.0000 | 0.0000 | 0.9493 | 0.0000 | 0.0000 | 0.0489 | 0.0000 | 0.0000 | 0.0018 |
| M:sp | 0.0000 | 0.0000 | 0.0000 | 0.0026 | 0.0156 | 0.9292 | 0.0019 | 0.0065 | 0.0315 | 0.0036 | 0.0073 | 0.0018 |
| M:nh | 0.0000 | 0.0000 | 0.0000 | 0.0000 | 0.0000 | 0.1686 | 0.7807 | 0.0038 | 0.0122 | 0.0000 | 0.0329 | 0.0018 |
| W:hS | 0.0000 | 0.0000 | 0.0000 | 0.0000 | 0.0000 | 0.4088 | 0.0000 | 0.5860 | 0.0000 | 0.0000 | 0.0000 | 0.0052 |
| W:hP | 0.0000 | 0.0000 | 0.0000 | 0.0000 | 0.0000 | 0.4088 | 0.0000 | 0.0000 | 0.5860 | 0.0000 | 0.0000 | 0.0052 |
| W:hO | 0.0000 | 0.0000 | 0.0000 | 0.0000 | 0.0000 | 0.4088 | 0.0000 | 0.0000 | 0.0000 | 0.5860 | 0.0000 | 0.0052 |
| W:nh | 0.0000 | 0.0000 | 0.0000 | 0.0000 | 0.0000 | 0.4088 | 0.0000 | 0.0000 | 0.0000 | 0.0000 | 0.5860 | 0.0052 |
| dead | 0.0000 | 0.0000 | 0.0000 | 0.0000 | 0.0000 | 0.0000 | 0.0000 | 0.0000 | 0.0000 | 0.0000 | 0.0000 | 1.0000 |
| 35-39歳 | S:hS | S:hO | S:nh | M:hS | M:hP | M:sp | M:nh | W:hS | W:hP | W:hO | W:nh | dead |
| S:hS | 0.8022 | 0.0578 | 0.0000 | 0.0000 | 0.0000 | 0.1285 | 0.0000 | 0.0007 | 0.0014 | 0.0002 | 0.0004 | 0.0088 |
| S:hO | 0.8599 | 0.0000 | 0.0000 | 0.0000 | 0.0000 | 0.1285 | 0.0000 | 0.0007 | 0.0014 | 0.0002 | 0.0004 | 0.0088 |
| S:nh | 0.0408 | 0.0000 | 0.8192 | 0.0000 | 0.0000 | 0.0643 | 0.0643 | 0.0007 | 0.0014 | 0.0002 | 0.0004 | 0.0088 |
| M:hS | 0.0000 | 0.0000 | 0.0000 | 0.0000 | 0.0000 | 0.9564 | 0.0000 | 0.0406 | 0.0000 | 0.0000 | 0.0000 | 0.0030 |
| M:hP | 0.0000 | 0.0000 | 0.0000 | 0.0000 | 0.0000 | 0.9564 | 0.0000 | 0.0000 | 0.0406 | 0.0000 | 0.0000 | 0.0030 |
| M:sp | 0.0000 | 0.0000 | 0.0000 | 0.0027 | 0.0257 | 0.9281 | 0.0000 | 0.0054 | 0.0262 | 0.0030 | 0.0060 | 0.0030 |
| M:nh | 0.0000 | 0.0000 | 0.0000 | 0.0000 | 0.0000 | 0.2145 | 0.7419 | 0.0210 | 0.0101 | 0.0000 | 0.0094 | 0.0030 |
| W:hS | 0.0000 | 0.0000 | 0.0000 | 0.0000 | 0.0000 | 0.2443 | 0.0000 | 0.7490 | 0.0000 | 0.0000 | 0.0000 | 0.0067 |
| W:hP | 0.0000 | 0.0000 | 0.0000 | 0.0000 | 0.0000 | 0.2443 | 0.0000 | 0.0000 | 0.7490 | 0.0000 | 0.0000 | 0.0067 |
| W:hO | 0.0000 | 0.0000 | 0.0000 | 0.0000 | 0.0000 | 0.2443 | 0.0000 | 0.0000 | 0.0000 | 0.7490 | 0.0000 | 0.0067 |
| W:nh | 0.0000 | 0.0000 | 0.0000 | 0.0000 | 0.0000 | 0.2443 | 0.0000 | 0.0000 | 0.0000 | 0.0000 | 0.7490 | 0.0067 |
| dead | 0.0000 | 0.0000 | 0.0000 | 0.0000 | 0.0000 | 0.0000 | 0.0000 | 0.0000 | 0.0000 | 0.0000 | 0.0000 | 1.0000 |

注)表側(左端)が1995年、表頭(上端)が2000年の配偶関係別世帯内地位をあらわす。

仮定値表 推移確率行列(つづき)

1995～2000年：女

| 40-44歳 | S:hS | S:hO | S:nh | M:hS | M:hP | M:sp | M:nh | W:hS | W:hP | W:hO | W:nh | dead |
|--------|--------|--------|--------|--------|--------|--------|--------|--------|--------|--------|--------|--------|
| S:hS | 0.8702 | 0.0826 | 0.0000 | 0.0000 | 0.0000 | 0.0322 | 0.0000 | 0.0002 | 0.0004 | 0.0001 | 0.0001 | 0.0143 |
| S:hO | 0.9528 | 0.0000 | 0.0000 | 0.0000 | 0.0000 | 0.0322 | 0.0000 | 0.0002 | 0.0004 | 0.0001 | 0.0001 | 0.0143 |
| S:nh | 0.0654 | 0.0000 | 0.8874 | 0.0000 | 0.0000 | 0.0322 | 0.0000 | 0.0002 | 0.0004 | 0.0001 | 0.0001 | 0.0143 |
| M:hS | 0.0000 | 0.0000 | 0.0000 | 0.0000 | 0.0000 | 0.9545 | 0.0000 | 0.0403 | 0.0000 | 0.0000 | 0.0000 | 0.0053 |
| M:hP | 0.0000 | 0.0000 | 0.0000 | 0.0000 | 0.0000 | 0.9545 | 0.0000 | 0.0000 | 0.0403 | 0.0000 | 0.0000 | 0.0053 |
| M:sp | 0.0000 | 0.0000 | 0.0000 | 0.0052 | 0.0290 | 0.9203 | 0.0000 | 0.0053 | 0.0260 | 0.0030 | 0.0060 | 0.0053 |
| M:nh | 0.0000 | 0.0000 | 0.0000 | 0.0000 | 0.0000 | 0.2498 | 0.7047 | 0.0073 | 0.0101 | 0.0000 | 0.0229 | 0.0053 |
| W:hS | 0.0000 | 0.0000 | 0.0000 | 0.0000 | 0.0000 | 0.1589 | 0.0000 | 0.8308 | 0.0000 | 0.0000 | 0.0000 | 0.0103 |
| W:hP | 0.0000 | 0.0000 | 0.0000 | 0.0000 | 0.0000 | 0.1589 | 0.0000 | 0.0082 | 0.8226 | 0.0000 | 0.0000 | 0.0103 |
| W:hO | 0.0000 | 0.0000 | 0.0000 | 0.0000 | 0.0000 | 0.1589 | 0.0000 | 0.0000 | 0.0000 | 0.8308 | 0.0000 | 0.0103 |
| W:nh | 0.0000 | 0.0000 | 0.0000 | 0.0000 | 0.0000 | 0.1589 | 0.0000 | 0.0000 | 0.0000 | 0.0000 | 0.8308 | 0.0103 |
| dead | 0.0000 | 0.0000 | 0.0000 | 0.0000 | 0.0000 | 0.0000 | 0.0000 | 0.0000 | 0.0000 | 0.0000 | 0.0000 | 1.0000 |
| 45-49歳 | S:hS | S:hO | S:nh | M:hS | M:hP | M:sp | M:nh | W:hS | W:hP | W:hO | W:nh | dead |
| S:hS | 0.8538 | 0.1044 | 0.0000 | 0.0000 | 0.0000 | 0.0199 | 0.0000 | 0.0001 | 0.0002 | 0.0000 | 0.0001 | 0.0215 |
| S:hO | 0.9582 | 0.0000 | 0.0000 | 0.0000 | 0.0000 | 0.0199 | 0.0000 | 0.0001 | 0.0002 | 0.0000 | 0.0001 | 0.0215 |
| S:nh | 0.0955 | 0.0000 | 0.8628 | 0.0000 | 0.0000 | 0.0199 | 0.0000 | 0.0001 | 0.0002 | 0.0000 | 0.0001 | 0.0215 |
| M:hS | 0.0000 | 0.0000 | 0.0000 | 0.0000 | 0.0000 | 0.9511 | 0.0000 | 0.0408 | 0.0000 | 0.0000 | 0.0000 | 0.0081 |
| M:hP | 0.0000 | 0.0000 | 0.0000 | 0.0000 | 0.0000 | 0.9511 | 0.0000 | 0.0000 | 0.0408 | 0.0000 | 0.0000 | 0.0081 |
| M:sp | 0.0000 | 0.0000 | 0.0000 | 0.0078 | 0.0203 | 0.9217 | 0.0013 | 0.0054 | 0.0263 | 0.0030 | 0.0061 | 0.0081 |
| M:nh | 0.0000 | 0.0000 | 0.0000 | 0.0000 | 0.0000 | 0.3103 | 0.6408 | 0.0074 | 0.0102 | 0.0000 | 0.0232 | 0.0081 |
| W:hS | 0.0000 | 0.0000 | 0.0000 | 0.0000 | 0.0000 | 0.1157 | 0.0000 | 0.8696 | 0.0000 | 0.0000 | 0.0000 | 0.0147 |
| W:hP | 0.0000 | 0.0000 | 0.0000 | 0.0000 | 0.0000 | 0.1157 | 0.0000 | 0.1115 | 0.7581 | 0.0000 | 0.0000 | 0.0147 |
| W:hO | 0.0000 | 0.0000 | 0.0000 | 0.0000 | 0.0000 | 0.1157 | 0.0000 | 0.0000 | 0.0000 | 0.8696 | 0.0000 | 0.0147 |
| W:nh | 0.0000 | 0.0000 | 0.0000 | 0.0000 | 0.0000 | 0.1157 | 0.0000 | 0.0000 | 0.0000 | 0.0000 | 0.8696 | 0.0147 |
| dead | 0.0000 | 0.0000 | 0.0000 | 0.0000 | 0.0000 | 0.0000 | 0.0000 | 0.0000 | 0.0000 | 0.0000 | 0.0000 | 1.0000 |
| 50-54歳 | S:hS | S:hO | S:nh | M:hS | M:hP | M:sp | M:nh | W:hS | W:hP | W:hO | W:nh | dead |
| S:hS | 0.8362 | 0.1174 | 0.0000 | 0.0000 | 0.0000 | 0.0161 | 0.0000 | 0.0001 | 0.0002 | 0.0000 | 0.0001 | 0.0298 |
| S:hO | 0.9537 | 0.0000 | 0.0000 | 0.0000 | 0.0000 | 0.0161 | 0.0000 | 0.0001 | 0.0002 | 0.0000 | 0.0001 | 0.0298 |
| S:nh | 0.1227 | 0.0000 | 0.8309 | 0.0000 | 0.0000 | 0.0161 | 0.0000 | 0.0001 | 0.0002 | 0.0000 | 0.0001 | 0.0298 |
| M:hS | 0.0000 | 0.0000 | 0.0000 | 0.0000 | 0.0000 | 0.9407 | 0.0000 | 0.0470 | 0.0000 | 0.0000 | 0.0000 | 0.0123 |
| M:hP | 0.0000 | 0.0000 | 0.0000 | 0.0000 | 0.0000 | 0.9407 | 0.0000 | 0.0000 | 0.0470 | 0.0000 | 0.0000 | 0.0123 |
| M:sp | 0.0000 | 0.0000 | 0.0000 | 0.0080 | 0.0102 | 0.9181 | 0.0043 | 0.0124 | 0.0241 | 0.0035 | 0.0070 | 0.0123 |
| M:nh | 0.0000 | 0.0000 | 0.0000 | 0.0000 | 0.0000 | 0.2116 | 0.7291 | 0.0134 | 0.0117 | 0.0000 | 0.0218 | 0.0123 |
| W:hS | 0.0000 | 0.0000 | 0.0000 | 0.0000 | 0.0000 | 0.0618 | 0.0000 | 0.9187 | 0.0000 | 0.0000 | 0.0000 | 0.0195 |
| W:hP | 0.0000 | 0.0000 | 0.0000 | 0.0000 | 0.0000 | 0.0618 | 0.0000 | 0.2014 | 0.7173 | 0.0000 | 0.0000 | 0.0195 |
| W:hO | 0.0000 | 0.0000 | 0.0000 | 0.0000 | 0.0000 | 0.0618 | 0.0000 | 0.0000 | 0.0000 | 0.9187 | 0.0000 | 0.0195 |
| W:nh | 0.0000 | 0.0000 | 0.0000 | 0.0000 | 0.0000 | 0.0618 | 0.0000 | 0.0000 | 0.0000 | 0.0000 | 0.9187 | 0.0195 |
| dead | 0.0000 | 0.0000 | 0.0000 | 0.0000 | 0.0000 | 0.0000 | 0.0000 | 0.0000 | 0.0000 | 0.0000 | 0.0000 | 1.0000 |
| 55-59歳 | S:hS | S:hO | S:nh | M:hS | M:hP | M:sp | M:nh | W:hS | W:hP | W:hO | W:nh | dead |
| S:hS | 0.8155 | 0.1311 | 0.0000 | 0.0000 | 0.0000 | 0.0101 | 0.0000 | 0.0001 | 0.0002 | 0.0000 | 0.0000 | 0.0430 |
| S:hO | 0.9466 | 0.0000 | 0.0000 | 0.0000 | 0.0000 | 0.0101 | 0.0000 | 0.0001 | 0.0002 | 0.0000 | 0.0000 | 0.0430 |
| S:nh | 0.1299 | 0.0000 | 0.8168 | 0.0000 | 0.0000 | 0.0101 | 0.0000 | 0.0001 | 0.0002 | 0.0000 | 0.0000 | 0.0430 |
| M:hS | 0.0000 | 0.0000 | 0.0000 | 0.0000 | 0.0000 | 0.9173 | 0.0000 | 0.0644 | 0.0000 | 0.0000 | 0.0000 | 0.0184 |
| M:hP | 0.0000 | 0.0000 | 0.0000 | 0.0000 | 0.0000 | 0.9173 | 0.0000 | 0.0000 | 0.0644 | 0.0000 | 0.0000 | 0.0184 |
| M:sp | 0.0000 | 0.0000 | 0.0000 | 0.0068 | 0.0048 | 0.8852 | 0.0204 | 0.0170 | 0.0330 | 0.0048 | 0.0096 | 0.0184 |
| M:nh | 0.0000 | 0.0000 | 0.0000 | 0.0000 | 0.0000 | 0.2293 | 0.6879 | 0.0117 | 0.0161 | 0.0000 | 0.0366 | 0.0184 |
| W:hS | 0.0000 | 0.0000 | 0.0000 | 0.0000 | 0.0000 | 0.0247 | 0.0000 | 0.9489 | 0.0000 | 0.0000 | 0.0000 | 0.0264 |
| W:hP | 0.0000 | 0.0000 | 0.0000 | 0.0000 | 0.0000 | 0.0247 | 0.0000 | 0.3387 | 0.6102 | 0.0000 | 0.0000 | 0.0264 |
| W:hO | 0.0000 | 0.0000 | 0.0000 | 0.0000 | 0.0000 | 0.0247 | 0.0000 | 0.0000 | 0.0000 | 0.8260 | 0.1229 | 0.0264 |
| W:nh | 0.0000 | 0.0000 | 0.0000 | 0.0000 | 0.0000 | 0.0247 | 0.0000 | 0.0000 | 0.0000 | 0.0000 | 0.9489 | 0.0264 |
| dead | 0.0000 | 0.0000 | 0.0000 | 0.0000 | 0.0000 | 0.0000 | 0.0000 | 0.0000 | 0.0000 | 0.0000 | 0.0000 | 1.0000 |
| 60-64歳 | S:hS | S:hO | S:nh | M:hS | M:hP | M:sp | M:nh | W:hS | W:hP | W:hO | W:nh | dead |
| S:hS | 0.7771 | 0.1467 | 0.0000 | 0.0000 | 0.0000 | 0.0051 | 0.0000 | 0.0001 | 0.0001 | 0.0000 | 0.0001 | 0.0708 |
| S:hO | 0.9238 | 0.0000 | 0.0000 | 0.0000 | 0.0000 | 0.0051 | 0.0000 | 0.0001 | 0.0001 | 0.0000 | 0.0001 | 0.0708 |
| S:nh | 0.1302 | 0.0000 | 0.7936 | 0.0000 | 0.0000 | 0.0051 | 0.0000 | 0.0001 | 0.0000 | 0.0000 | 0.0001 | 0.0708 |
| M:hS | 0.0000 | 0.0000 | 0.0000 | 0.0000 | 0.0000 | 0.8704 | 0.0000 | 0.1011 | 0.0000 | 0.0000 | 0.0000 | 0.0285 |
| M:hP | 0.0000 | 0.0000 | 0.0000 | 0.0000 | 0.0000 | 0.8704 | 0.0000 | 0.0000 | 0.1011 | 0.0000 | 0.0000 | 0.0285 |
| M:sp | 0.0000 | 0.0000 | 0.0000 | 0.0062 | 0.0028 | 0.8386 | 0.0228 | 0.0329 | 0.0235 | 0.0024 | 0.0423 | 0.0285 |
| M:nh | 0.0000 | 0.0000 | 0.0000 | 0.0000 | 0.0000 | 0.0202 | 0.8502 | 0.0190 | 0.0000 | 0.0000 | 0.0821 | 0.0285 |
| W:hS | 0.0000 | 0.0000 | 0.0000 | 0.0000 | 0.0000 | 0.0079 | 0.0000 | 0.9549 | 0.0000 | 0.0000 | 0.0000 | 0.0372 |
| W:hP | 0.0000 | 0.0000 | 0.0000 | 0.0000 | 0.0000 | 0.0079 | 0.0000 | 0.0988 | 0.8561 | 0.0000 | 0.0000 | 0.0372 |
| W:hO | 0.0000 | 0.0000 | 0.0000 | 0.0000 | 0.0000 | 0.0079 | 0.0000 | 0.0000 | 0.0000 | 0.9549 | 0.0000 | 0.0372 |
| W:nh | 0.0000 | 0.0000 | 0.0000 | 0.0000 | 0.0000 | 0.0079 | 0.0000 | 0.0000 | 0.0000 | 0.0000 | 0.9549 | 0.0372 |
| dead | 0.0000 | 0.0000 | 0.0000 | 0.0000 | 0.0000 | 0.0000 | 0.0000 | 0.0000 | 0.0000 | 0.0000 | 0.0000 | 1.0000 |

仮定値表 推移確率行列(つづき)

1995~2000年：女

| 65-69歳 | S:hS | S:hO | S:nh | M:hS | M:hP | M:sp | M:nh | W:hS | W:hP | W:hO | W:nh | dead |
|--------|--------|--------|--------|--------|--------|--------|--------|--------|--------|--------|--------|--------|
| S:hS | 0.7339 | 0.1382 | 0.0000 | 0.0000 | 0.0000 | 0.0028 | 0.0000 | 0.0001 | 0.0000 | 0.0000 | 0.0001 | 0.1248 |
| S:hO | 0.8721 | 0.0000 | 0.0000 | 0.0000 | 0.0000 | 0.0028 | 0.0000 | 0.0001 | 0.0000 | 0.0000 | 0.0001 | 0.1248 |
| S:nh | 0.1118 | 0.0000 | 0.7603 | 0.0000 | 0.0000 | 0.0028 | 0.0000 | 0.0001 | 0.0000 | 0.0000 | 0.0001 | 0.1248 |
| M:hS | 0.0000 | 0.0000 | 0.0000 | 0.0000 | 0.0000 | 0.7930 | 0.0000 | 0.1614 | 0.0000 | 0.0000 | 0.0000 | 0.0456 |
| M:hP | 0.0000 | 0.0000 | 0.0000 | 0.0000 | 0.0000 | 0.7930 | 0.0000 | 0.0000 | 0.1614 | 0.0000 | 0.0000 | 0.0456 |
| M:sp | 0.0000 | 0.0000 | 0.0000 | 0.0068 | 0.0025 | 0.7486 | 0.0351 | 0.0792 | 0.0293 | 0.0059 | 0.0470 | 0.0456 |
| M:nh | 0.0000 | 0.0000 | 0.0000 | 0.0000 | 0.0000 | 0.0529 | 0.7401 | 0.0346 | 0.0000 | 0.0000 | 0.1268 | 0.0456 |
| W:hS | 0.0000 | 0.0000 | 0.0000 | 0.0000 | 0.0000 | 0.0025 | 0.0000 | 0.9395 | 0.0000 | 0.0000 | 0.0000 | 0.0581 |
| W:hP | 0.0000 | 0.0000 | 0.0000 | 0.0000 | 0.0000 | 0.0025 | 0.0000 | 0.0159 | 0.9236 | 0.0000 | 0.0000 | 0.0581 |
| W:hO | 0.0000 | 0.0000 | 0.0000 | 0.0000 | 0.0000 | 0.0025 | 0.0000 | 0.0000 | 0.0000 | 0.8832 | 0.0562 | 0.0581 |
| W:nh | 0.0000 | 0.0000 | 0.0000 | 0.0000 | 0.0000 | 0.0025 | 0.0000 | 0.0000 | 0.0000 | 0.0000 | 0.9395 | 0.0581 |
| dead | 0.0000 | 0.0000 | 0.0000 | 0.0000 | 0.0000 | 0.0000 | 0.0000 | 0.0000 | 0.0000 | 0.0000 | 0.0000 | 1.0000 |
| 70-74歳 | S:hS | S:hO | S:nh | M:hS | M:hP | M:sp | M:nh | W:hS | W:hP | W:hO | W:nh | dead |
| S:hS | 0.6729 | 0.1105 | 0.0000 | 0.0000 | 0.0000 | 0.0009 | 0.0000 | 0.0001 | 0.0000 | 0.0000 | 0.0001 | 0.2156 |
| S:hO | 0.7834 | 0.0000 | 0.0000 | 0.0000 | 0.0000 | 0.0009 | 0.0000 | 0.0001 | 0.0000 | 0.0000 | 0.0001 | 0.2156 |
| S:nh | 0.0690 | 0.0000 | 0.7143 | 0.0000 | 0.0000 | 0.0009 | 0.0000 | 0.0000 | 0.0000 | 0.0000 | 0.0001 | 0.2156 |
| M:hS | 0.0000 | 0.0000 | 0.0000 | 0.0000 | 0.0000 | 0.6864 | 0.0000 | 0.2335 | 0.0000 | 0.0000 | 0.0000 | 0.0800 |
| M:hP | 0.0000 | 0.0000 | 0.0000 | 0.0000 | 0.0000 | 0.6864 | 0.0000 | 0.0000 | 0.2335 | 0.0000 | 0.0000 | 0.0800 |
| M:sp | 0.0000 | 0.0000 | 0.0000 | 0.0077 | 0.0029 | 0.6333 | 0.0425 | 0.0922 | 0.0307 | 0.0184 | 0.0922 | 0.0800 |
| M:nh | 0.0000 | 0.0000 | 0.0000 | 0.0000 | 0.0000 | 0.0528 | 0.6336 | 0.0275 | 0.0000 | 0.0000 | 0.2061 | 0.0800 |
| W:hS | 0.0000 | 0.0000 | 0.0000 | 0.0000 | 0.0000 | 0.0004 | 0.0000 | 0.8993 | 0.0000 | 0.0000 | 0.0000 | 0.1003 |
| W:hP | 0.0000 | 0.0000 | 0.0000 | 0.0000 | 0.0000 | 0.0004 | 0.0000 | 0.0000 | 0.8993 | 0.0000 | 0.0000 | 0.1003 |
| W:hO | 0.0000 | 0.0000 | 0.0000 | 0.0000 | 0.0000 | 0.0004 | 0.0000 | 0.0000 | 0.0000 | 0.6743 | 0.2249 | 0.1003 |
| W:nh | 0.0000 | 0.0000 | 0.0000 | 0.0000 | 0.0000 | 0.0004 | 0.0000 | 0.0000 | 0.0000 | 0.0000 | 0.8993 | 0.1003 |
| dead | 0.0000 | 0.0000 | 0.0000 | 0.0000 | 0.0000 | 0.0000 | 0.0000 | 0.0000 | 0.0000 | 0.0000 | 0.0000 | 1.0000 |
| 75-79歳 | S:hS | S:hO | S:nh | M:hS | M:hP | M:sp | M:nh | W:hS | W:hP | W:hO | W:nh | dead |
| S:hS | 0.5569 | 0.0856 | 0.0000 | 0.0000 | 0.0000 | 0.0004 | 0.0000 | 0.0000 | 0.0000 | 0.0000 | 0.0000 | 0.3570 |
| S:hO | 0.6426 | 0.0000 | 0.0000 | 0.0000 | 0.0000 | 0.0004 | 0.0000 | 0.0000 | 0.0000 | 0.0000 | 0.0000 | 0.3570 |
| S:nh | 0.0360 | 0.0000 | 0.6066 | 0.0000 | 0.0000 | 0.0004 | 0.0000 | 0.0000 | 0.0000 | 0.0000 | 0.0000 | 0.3570 |
| M:hS | 0.0000 | 0.0000 | 0.0000 | 0.0000 | 0.0000 | 0.5303 | 0.0000 | 0.3236 | 0.0000 | 0.0000 | 0.0000 | 0.1461 |
| M:hP | 0.0000 | 0.0000 | 0.0000 | 0.0000 | 0.0000 | 0.5303 | 0.0000 | 0.0000 | 0.3236 | 0.0000 | 0.0000 | 0.1461 |
| M:sp | 0.0000 | 0.0000 | 0.0000 | 0.0076 | 0.0033 | 0.4896 | 0.0299 | 0.1192 | 0.0681 | 0.0341 | 0.1022 | 0.1461 |
| M:nh | 0.0000 | 0.0000 | 0.0000 | 0.0000 | 0.0000 | 0.0000 | 0.5303 | 0.0809 | 0.0000 | 0.0000 | 0.2427 | 0.1461 |
| W:hS | 0.0000 | 0.0000 | 0.0000 | 0.0000 | 0.0000 | 0.0000 | 0.0000 | 0.8197 | 0.0000 | 0.0000 | 0.0000 | 0.1803 |
| W:hP | 0.0000 | 0.0000 | 0.0000 | 0.0000 | 0.0000 | 0.0000 | 0.0000 | 0.0434 | 0.7763 | 0.0000 | 0.0000 | 0.1803 |
| W:hO | 0.0000 | 0.0000 | 0.0000 | 0.0000 | 0.0000 | 0.0000 | 0.0000 | 0.0000 | 0.0000 | 0.5395 | 0.2803 | 0.1803 |
| W:nh | 0.0000 | 0.0000 | 0.0000 | 0.0000 | 0.0000 | 0.0000 | 0.0000 | 0.0000 | 0.0000 | 0.0000 | 0.8197 | 0.1803 |
| dead | 0.0000 | 0.0000 | 0.0000 | 0.0000 | 0.0000 | 0.0000 | 0.0000 | 0.0000 | 0.0000 | 0.0000 | 0.0000 | 1.0000 |
| 80-84歳 | S:hS | S:hO | S:nh | M:hS | M:hP | M:sp | M:nh | W:hS | W:hP | W:hO | W:nh | dead |
| S:hS | 0.4197 | 0.0933 | 0.0000 | 0.0000 | 0.0000 | 0.0001 | 0.0000 | 0.0000 | 0.0000 | 0.0000 | 0.0001 | 0.4867 |
| S:hO | 0.5130 | 0.0000 | 0.0000 | 0.0000 | 0.0000 | 0.0001 | 0.0000 | 0.0000 | 0.0000 | 0.0000 | 0.0001 | 0.4867 |
| S:nh | 0.0257 | 0.0000 | 0.4874 | 0.0000 | 0.0000 | 0.0001 | 0.0000 | 0.0000 | 0.0000 | 0.0000 | 0.0001 | 0.4867 |
| M:hS | 0.0000 | 0.0000 | 0.0000 | 0.0000 | 0.0000 | 0.3351 | 0.0000 | 0.4044 | 0.0000 | 0.0000 | 0.0000 | 0.2605 |
| M:hP | 0.0000 | 0.0000 | 0.0000 | 0.0000 | 0.0000 | 0.3351 | 0.0000 | 0.0000 | 0.4044 | 0.0000 | 0.0000 | 0.2605 |
| M:sp | 0.0000 | 0.0000 | 0.0000 | 0.0078 | 0.0043 | 0.2785 | 0.0445 | 0.0000 | 0.1156 | 0.0578 | 0.2311 | 0.2605 |
| M:nh | 0.0000 | 0.0000 | 0.0000 | 0.0000 | 0.0000 | 0.0000 | 0.3351 | 0.0000 | 0.0368 | 0.0000 | 0.3677 | 0.2605 |
| W:hS | 0.0000 | 0.0000 | 0.0000 | 0.0000 | 0.0000 | 0.0000 | 0.0000 | 0.6937 | 0.0000 | 0.0000 | 0.0000 | 0.3063 |
| W:hP | 0.0000 | 0.0000 | 0.0000 | 0.0000 | 0.0000 | 0.0000 | 0.0000 | 0.0120 | 0.6817 | 0.0000 | 0.0000 | 0.3063 |
| W:hO | 0.0000 | 0.0000 | 0.0000 | 0.0000 | 0.0000 | 0.0000 | 0.0000 | 0.0000 | 0.0000 | 0.3364 | 0.3572 | 0.3063 |
| W:nh | 0.0000 | 0.0000 | 0.0000 | 0.0000 | 0.0000 | 0.0000 | 0.0000 | 0.0000 | 0.0000 | 0.0000 | 0.6937 | 0.3063 |
| dead | 0.0000 | 0.0000 | 0.0000 | 0.0000 | 0.0000 | 0.0000 | 0.0000 | 0.0000 | 0.0000 | 0.0000 | 0.0000 | 1.0000 |
| 85歳+ | S:hS | S:hO | S:nh | M:hS | M:hP | M:sp | M:nh | W:hS | W:hP | W:hO | W:nh | dead |
| S:hS | 0.3779 | 0.0000 | 0.0000 | 0.0000 | 0.0000 | 0.0000 | 0.0000 | 0.0000 | 0.0000 | 0.0000 | 0.0000 | 0.6221 |
| S:hO | 0.3779 | 0.0000 | 0.0000 | 0.0000 | 0.0000 | 0.0000 | 0.0000 | 0.0000 | 0.0000 | 0.0000 | 0.0000 | 0.6221 |
| S:nh | 0.0000 | 0.0000 | 0.3779 | 0.0000 | 0.0000 | 0.0000 | 0.0000 | 0.0000 | 0.0000 | 0.0000 | 0.0000 | 0.6221 |
| M:hS | 0.0000 | 0.0000 | 0.0000 | 0.0000 | 0.0000 | 0.3141 | 0.0000 | 0.3180 | 0.0000 | 0.0000 | 0.0000 | 0.3679 |
| M:hP | 0.0000 | 0.0000 | 0.0000 | 0.0000 | 0.0000 | 0.3141 | 0.0000 | 0.0000 | 0.3180 | 0.0000 | 0.0000 | 0.3679 |
| M:sp | 0.0000 | 0.0000 | 0.0000 | 0.0000 | 0.0000 | 0.3141 | 0.0000 | 0.0000 | 0.0908 | 0.0454 | 0.1817 | 0.3679 |
| M:nh | 0.0000 | 0.0000 | 0.0000 | 0.0000 | 0.0000 | 0.0000 | 0.3141 | 0.0000 | 0.0289 | 0.0000 | 0.2890 | 0.3679 |
| W:hS | 0.0000 | 0.0000 | 0.0000 | 0.0000 | 0.0000 | 0.0000 | 0.0000 | 0.4769 | 0.0000 | 0.0000 | 0.0000 | 0.5231 |
| W:hP | 0.0000 | 0.0000 | 0.0000 | 0.0000 | 0.0000 | 0.0000 | 0.0000 | 0.0000 | 0.4769 | 0.0000 | 0.0000 | 0.5231 |
| W:hO | 0.0000 | 0.0000 | 0.0000 | 0.0000 | 0.0000 | 0.0000 | 0.0000 | 0.0000 | 0.0000 | 0.4769 | 0.0000 | 0.5231 |
| W:nh | 0.0000 | 0.0000 | 0.0000 | 0.0000 | 0.0000 | 0.0000 | 0.0000 | 0.0000 | 0.0000 | 0.0000 | 0.4769 | 0.5231 |
| dead | 0.0000 | 0.0000 | 0.0000 | 0.0000 | 0.0000 | 0.0000 | 0.0000 | 0.0000 | 0.0000 | 0.0000 | 0.0000 | 1.0000 |

仮定値表 推移確率行列(つづき)

2000~2005年：女

| 15-19歳 | S:hS | S:hO | S:nh | M:hS | M:hP | M:sp | M:nh | W:hS | W:hP | W:hO | W:nh | dead |
|--------|--------|--------|--------|--------|--------|--------|--------|--------|--------|--------|--------|--------|
| S:hS | 0.7195 | 0.1583 | 0.0000 | 0.0005 | 0.0004 | 0.1113 | 0.0000 | 0.0024 | 0.0046 | 0.0007 | 0.0013 | 0.0011 |
| S:hO | 0.8778 | 0.0000 | 0.0000 | 0.0005 | 0.0004 | 0.1113 | 0.0000 | 0.0024 | 0.0046 | 0.0007 | 0.0013 | 0.0011 |
| S:nh | 0.1243 | 0.0000 | 0.7534 | 0.0005 | 0.0004 | 0.0899 | 0.0214 | 0.0024 | 0.0046 | 0.0007 | 0.0013 | 0.0011 |
| M:hS | 0.0000 | 0.0000 | 0.0000 | 0.0000 | 0.0000 | 0.7876 | 0.0000 | 0.2111 | 0.0000 | 0.0000 | 0.0000 | 0.0013 |
| M:hP | 0.0000 | 0.0000 | 0.0000 | 0.0000 | 0.0000 | 0.7876 | 0.0000 | 0.0000 | 0.2111 | 0.0000 | 0.0000 | 0.0013 |
| M:sp | 0.0000 | 0.0000 | 0.0000 | 0.0000 | 0.0000 | 0.7876 | 0.0000 | 0.0279 | 0.1081 | 0.0157 | 0.0593 | 0.0013 |
| M:nh | 0.0000 | 0.0000 | 0.0000 | 0.0000 | 0.0000 | 0.7876 | 0.0000 | 0.0384 | 0.0528 | 0.0000 | 0.1199 | 0.0013 |
| W:hS | 0.0000 | 0.0000 | 0.0000 | 0.0000 | 0.0000 | 0.6565 | 0.0000 | 0.3405 | 0.0000 | 0.0000 | 0.0000 | 0.0030 |
| W:hP | 0.0000 | 0.0000 | 0.0000 | 0.0000 | 0.0000 | 0.6565 | 0.0000 | 0.0000 | 0.3405 | 0.0000 | 0.0000 | 0.0030 |
| W:hO | 0.0000 | 0.0000 | 0.0000 | 0.0000 | 0.0000 | 0.6565 | 0.0000 | 0.0000 | 0.0000 | 0.3405 | 0.0000 | 0.0030 |
| W:nh | 0.0000 | 0.0000 | 0.0000 | 0.0000 | 0.0000 | 0.6565 | 0.0000 | 0.0000 | 0.0000 | 0.0000 | 0.3405 | 0.0030 |
| dead | 0.0000 | 0.0000 | 0.0000 | 0.0000 | 0.0000 | 0.0000 | 0.0000 | 0.0000 | 0.0000 | 0.0000 | 0.0000 | 1.0000 |
| 20-24歳 | S:hS | S:hO | S:nh | M:hS | M:hP | M:sp | M:nh | W:hS | W:hP | W:hO | W:nh | dead |
| S:hS | 0.5564 | 0.0502 | 0.0000 | 0.0015 | 0.0020 | 0.3676 | 0.0000 | 0.0056 | 0.0108 | 0.0016 | 0.0031 | 0.0012 |
| S:hO | 0.6066 | 0.0000 | 0.0000 | 0.0015 | 0.0020 | 0.3676 | 0.0000 | 0.0056 | 0.0108 | 0.0016 | 0.0031 | 0.0012 |
| S:nh | 0.0106 | 0.0000 | 0.5960 | 0.0015 | 0.0020 | 0.2794 | 0.0882 | 0.0056 | 0.0108 | 0.0016 | 0.0031 | 0.0012 |
| M:hS | 0.0000 | 0.0000 | 0.0000 | 0.0000 | 0.0000 | 0.8789 | 0.0000 | 0.1202 | 0.0000 | 0.0000 | 0.0000 | 0.0009 |
| M:hP | 0.0000 | 0.0000 | 0.0000 | 0.0000 | 0.0000 | 0.8789 | 0.0000 | 0.0000 | 0.1202 | 0.0000 | 0.0000 | 0.0009 |
| M:sp | 0.0000 | 0.0000 | 0.0000 | 0.0000 | 0.0000 | 0.8649 | 0.0140 | 0.0159 | 0.0616 | 0.0089 | 0.0338 | 0.0009 |
| M:nh | 0.0000 | 0.0000 | 0.0000 | 0.0000 | 0.0000 | 0.6702 | 0.2086 | 0.0218 | 0.0300 | 0.0000 | 0.0683 | 0.0009 |
| W:hS | 0.0000 | 0.0000 | 0.0000 | 0.0000 | 0.0000 | 0.6403 | 0.0000 | 0.3563 | 0.0000 | 0.0000 | 0.0000 | 0.0034 |
| W:hP | 0.0000 | 0.0000 | 0.0000 | 0.0000 | 0.0000 | 0.6403 | 0.0000 | 0.0000 | 0.3563 | 0.0000 | 0.0000 | 0.0034 |
| W:hO | 0.0000 | 0.0000 | 0.0000 | 0.0000 | 0.0000 | 0.6403 | 0.0000 | 0.0000 | 0.0000 | 0.3563 | 0.0000 | 0.0034 |
| W:nh | 0.0000 | 0.0000 | 0.0000 | 0.0000 | 0.0000 | 0.6403 | 0.0000 | 0.0000 | 0.0000 | 0.0000 | 0.3563 | 0.0034 |
| dead | 0.0000 | 0.0000 | 0.0000 | 0.0000 | 0.0000 | 0.0000 | 0.0000 | 0.0000 | 0.0000 | 0.0000 | 0.0000 | 1.0000 |
| 25-29歳 | S:hS | S:hO | S:nh | M:hS | M:hP | M:sp | M:nh | W:hS | W:hP | W:hO | W:nh | dead |
| S:hS | 0.4320 | 0.0394 | 0.0000 | 0.0034 | 0.0091 | 0.4918 | 0.0000 | 0.0059 | 0.0115 | 0.0017 | 0.0033 | 0.0018 |
| S:hO | 0.4714 | 0.0000 | 0.0000 | 0.0034 | 0.0091 | 0.4918 | 0.0000 | 0.0059 | 0.0115 | 0.0017 | 0.0033 | 0.0018 |
| S:nh | 0.0464 | 0.0000 | 0.4250 | 0.0034 | 0.0091 | 0.3797 | 0.1121 | 0.0059 | 0.0115 | 0.0017 | 0.0033 | 0.0018 |
| M:hS | 0.0000 | 0.0000 | 0.0000 | 0.0000 | 0.0000 | 0.9199 | 0.0000 | 0.0790 | 0.0000 | 0.0000 | 0.0000 | 0.0011 |
| M:hP | 0.0000 | 0.0000 | 0.0000 | 0.0000 | 0.0000 | 0.9199 | 0.0000 | 0.0000 | 0.0790 | 0.0000 | 0.0000 | 0.0011 |
| M:sp | 0.0000 | 0.0000 | 0.0000 | 0.0000 | 0.0000 | 0.9171 | 0.0028 | 0.0105 | 0.0510 | 0.0059 | 0.0118 | 0.0011 |
| M:nh | 0.0000 | 0.0000 | 0.0000 | 0.0000 | 0.0000 | 0.1799 | 0.7399 | 0.0004 | 0.0198 | 0.0000 | 0.0589 | 0.0011 |
| W:hS | 0.0000 | 0.0000 | 0.0000 | 0.0000 | 0.0000 | 0.5711 | 0.0000 | 0.4254 | 0.0000 | 0.0000 | 0.0000 | 0.0035 |
| W:hP | 0.0000 | 0.0000 | 0.0000 | 0.0000 | 0.0000 | 0.5711 | 0.0000 | 0.0000 | 0.4254 | 0.0000 | 0.0000 | 0.0035 |
| W:hO | 0.0000 | 0.0000 | 0.0000 | 0.0000 | 0.0000 | 0.5711 | 0.0000 | 0.0000 | 0.0000 | 0.4254 | 0.0000 | 0.0035 |
| W:nh | 0.0000 | 0.0000 | 0.0000 | 0.0000 | 0.0000 | 0.5711 | 0.0000 | 0.0000 | 0.0000 | 0.0000 | 0.4254 | 0.0035 |
| dead | 0.0000 | 0.0000 | 0.0000 | 0.0000 | 0.0000 | 0.0000 | 0.0000 | 0.0000 | 0.0000 | 0.0000 | 0.0000 | 1.0000 |
| 30-34歳 | S:hS | S:hO | S:nh | M:hS | M:hP | M:sp | M:nh | W:hS | W:hP | W:hO | W:nh | dead |
| S:hS | 0.6397 | 0.0400 | 0.0000 | 0.0000 | 0.0000 | 0.3073 | 0.0000 | 0.0024 | 0.0047 | 0.0007 | 0.0014 | 0.0038 |
| S:hO | 0.6797 | 0.0000 | 0.0000 | 0.0000 | 0.0000 | 0.3073 | 0.0000 | 0.0024 | 0.0047 | 0.0007 | 0.0014 | 0.0038 |
| S:nh | 0.0512 | 0.0000 | 0.6285 | 0.0000 | 0.0000 | 0.2390 | 0.0683 | 0.0024 | 0.0047 | 0.0007 | 0.0014 | 0.0038 |
| M:hS | 0.0000 | 0.0000 | 0.0000 | 0.0000 | 0.0000 | 0.9426 | 0.0000 | 0.0558 | 0.0000 | 0.0000 | 0.0000 | 0.0015 |
| M:hP | 0.0000 | 0.0000 | 0.0000 | 0.0000 | 0.0000 | 0.9426 | 0.0000 | 0.0000 | 0.0558 | 0.0000 | 0.0000 | 0.0015 |
| M:sp | 0.0000 | 0.0000 | 0.0000 | 0.0025 | 0.0155 | 0.9227 | 0.0019 | 0.0074 | 0.0360 | 0.0042 | 0.0083 | 0.0015 |
| M:nh | 0.0000 | 0.0000 | 0.0000 | 0.0000 | 0.0000 | 0.1675 | 0.7752 | 0.0043 | 0.0140 | 0.0000 | 0.0376 | 0.0015 |
| W:hS | 0.0000 | 0.0000 | 0.0000 | 0.0000 | 0.0000 | 0.4225 | 0.0000 | 0.5735 | 0.0000 | 0.0000 | 0.0000 | 0.0040 |
| W:hP | 0.0000 | 0.0000 | 0.0000 | 0.0000 | 0.0000 | 0.4225 | 0.0000 | 0.0000 | 0.5735 | 0.0000 | 0.0000 | 0.0040 |
| W:hO | 0.0000 | 0.0000 | 0.0000 | 0.0000 | 0.0000 | 0.4225 | 0.0000 | 0.0000 | 0.0000 | 0.5735 | 0.0000 | 0.0040 |
| W:nh | 0.0000 | 0.0000 | 0.0000 | 0.0000 | 0.0000 | 0.4225 | 0.0000 | 0.0000 | 0.0000 | 0.0000 | 0.5735 | 0.0040 |
| dead | 0.0000 | 0.0000 | 0.0000 | 0.0000 | 0.0000 | 0.0000 | 0.0000 | 0.0000 | 0.0000 | 0.0000 | 0.0000 | 1.0000 |
| 35-39歳 | S:hS | S:hO | S:nh | M:hS | M:hP | M:sp | M:nh | W:hS | W:hP | W:hO | W:nh | dead |
| S:hS | 0.7909 | 0.0570 | 0.0000 | 0.0000 | 0.0000 | 0.1416 | 0.0000 | 0.0008 | 0.0016 | 0.0002 | 0.0005 | 0.0074 |
| S:hO | 0.8479 | 0.0000 | 0.0000 | 0.0000 | 0.0000 | 0.1416 | 0.0000 | 0.0008 | 0.0016 | 0.0002 | 0.0005 | 0.0074 |
| S:nh | 0.0402 | 0.0000 | 0.8077 | 0.0000 | 0.0000 | 0.0708 | 0.0708 | 0.0008 | 0.0016 | 0.0002 | 0.0005 | 0.0074 |
| M:hS | 0.0000 | 0.0000 | 0.0000 | 0.0000 | 0.0000 | 0.9537 | 0.0000 | 0.0437 | 0.0000 | 0.0000 | 0.0000 | 0.0025 |
| M:hP | 0.0000 | 0.0000 | 0.0000 | 0.0000 | 0.0000 | 0.9537 | 0.0000 | 0.0000 | 0.0437 | 0.0000 | 0.0000 | 0.0025 |
| M:sp | 0.0000 | 0.0000 | 0.0000 | 0.0027 | 0.0256 | 0.9255 | 0.0000 | 0.0058 | 0.0282 | 0.0033 | 0.0065 | 0.0025 |
| M:nh | 0.0000 | 0.0000 | 0.0000 | 0.0000 | 0.0000 | 0.2139 | 0.7398 | 0.0226 | 0.0109 | 0.0000 | 0.0102 | 0.0025 |
| W:hS | 0.0000 | 0.0000 | 0.0000 | 0.0000 | 0.0000 | 0.2610 | 0.0000 | 0.7333 | 0.0000 | 0.0000 | 0.0000 | 0.0056 |
| W:hP | 0.0000 | 0.0000 | 0.0000 | 0.0000 | 0.0000 | 0.2610 | 0.0000 | 0.0000 | 0.7333 | 0.0000 | 0.0000 | 0.0056 |
| W:hO | 0.0000 | 0.0000 | 0.0000 | 0.0000 | 0.0000 | 0.2610 | 0.0000 | 0.0000 | 0.0000 | 0.7333 | 0.0000 | 0.0056 |
| W:nh | 0.0000 | 0.0000 | 0.0000 | 0.0000 | 0.0000 | 0.2610 | 0.0000 | 0.0000 | 0.0000 | 0.0000 | 0.7333 | 0.0056 |
| dead | 0.0000 | 0.0000 | 0.0000 | 0.0000 | 0.0000 | 0.0000 | 0.0000 | 0.0000 | 0.0000 | 0.0000 | 0.0000 | 1.0000 |

注)表側(左端)が2000年,表頭(上端)が2005年の配偶関係別世帯内地位をあらわす。

仮定値表 推移確率行列(つづき)

2000～2005年：女

| 40-44歳 | S:hS | S:hO | S:nh | M:hS | M:hP | M:sp | M:nh | W:hS | W:hP | W:hO | W:nh | dead |
|--------|--------|--------|--------|--------|--------|--------|--------|--------|--------|--------|--------|--------|
| S:hS | 0.8586 | 0.0815 | 0.0000 | 0.0000 | 0.0000 | 0.0464 | 0.0000 | 0.0003 | 0.0006 | 0.0001 | 0.0002 | 0.0124 |
| S:hO | 0.9400 | 0.0000 | 0.0000 | 0.0000 | 0.0000 | 0.0464 | 0.0000 | 0.0003 | 0.0006 | 0.0001 | 0.0002 | 0.0124 |
| S:nh | 0.0645 | 0.0000 | 0.8755 | 0.0000 | 0.0000 | 0.0464 | 0.0000 | 0.0003 | 0.0006 | 0.0001 | 0.0002 | 0.0124 |
| M:hS | 0.0000 | 0.0000 | 0.0000 | 0.0000 | 0.0000 | 0.9519 | 0.0000 | 0.0435 | 0.0000 | 0.0000 | 0.0000 | 0.0046 |
| M:hP | 0.0000 | 0.0000 | 0.0000 | 0.0000 | 0.0000 | 0.9519 | 0.0000 | 0.0000 | 0.0435 | 0.0000 | 0.0000 | 0.0046 |
| M:sp | 0.0000 | 0.0000 | 0.0000 | 0.0052 | 0.0289 | 0.9178 | 0.0000 | 0.0057 | 0.0280 | 0.0032 | 0.0065 | 0.0046 |
| M:nh | 0.0000 | 0.0000 | 0.0000 | 0.0000 | 0.0000 | 0.2492 | 0.7028 | 0.0079 | 0.0109 | 0.0000 | 0.0247 | 0.0046 |
| W:hS | 0.0000 | 0.0000 | 0.0000 | 0.0000 | 0.0000 | 0.1701 | 0.0000 | 0.8209 | 0.0000 | 0.0000 | 0.0000 | 0.0090 |
| W:hP | 0.0000 | 0.0000 | 0.0000 | 0.0000 | 0.0000 | 0.1701 | 0.0000 | 0.0081 | 0.8128 | 0.0000 | 0.0000 | 0.0090 |
| W:hO | 0.0000 | 0.0000 | 0.0000 | 0.0000 | 0.0000 | 0.1701 | 0.0000 | 0.0000 | 0.0000 | 0.8209 | 0.0000 | 0.0090 |
| W:nh | 0.0000 | 0.0000 | 0.0000 | 0.0000 | 0.0000 | 0.1701 | 0.0000 | 0.0000 | 0.0000 | 0.0000 | 0.8209 | 0.0090 |
| dead | 0.0000 | 0.0000 | 0.0000 | 0.0000 | 0.0000 | 0.0000 | 0.0000 | 0.0000 | 0.0000 | 0.0000 | 0.0000 | 1.0000 |
| 45-49歳 | S:hS | S:hO | S:nh | M:hS | M:hP | M:sp | M:nh | W:hS | W:hP | W:hO | W:nh | dead |
| S:hS | 0.8598 | 0.1052 | 0.0000 | 0.0000 | 0.0000 | 0.0150 | 0.0000 | 0.0001 | 0.0001 | 0.0000 | 0.0000 | 0.0198 |
| S:hO | 0.9650 | 0.0000 | 0.0000 | 0.0000 | 0.0000 | 0.0150 | 0.0000 | 0.0001 | 0.0001 | 0.0000 | 0.0000 | 0.0198 |
| S:nh | 0.0962 | 0.0000 | 0.8689 | 0.0000 | 0.0000 | 0.0150 | 0.0000 | 0.0001 | 0.0001 | 0.0000 | 0.0000 | 0.0198 |
| M:hS | 0.0000 | 0.0000 | 0.0000 | 0.0000 | 0.0000 | 0.9488 | 0.0000 | 0.0437 | 0.0000 | 0.0000 | 0.0000 | 0.0075 |
| M:hP | 0.0000 | 0.0000 | 0.0000 | 0.0000 | 0.0000 | 0.9488 | 0.0000 | 0.0000 | 0.0437 | 0.0000 | 0.0000 | 0.0075 |
| M:sp | 0.0000 | 0.0000 | 0.0000 | 0.0078 | 0.0203 | 0.9195 | 0.0012 | 0.0058 | 0.0282 | 0.0033 | 0.0065 | 0.0075 |
| M:nh | 0.0000 | 0.0000 | 0.0000 | 0.0000 | 0.0000 | 0.3096 | 0.6393 | 0.0079 | 0.0109 | 0.0000 | 0.0248 | 0.0075 |
| W:hS | 0.0000 | 0.0000 | 0.0000 | 0.0000 | 0.0000 | 0.1288 | 0.0000 | 0.8575 | 0.0000 | 0.0000 | 0.0000 | 0.0136 |
| W:hP | 0.0000 | 0.0000 | 0.0000 | 0.0000 | 0.0000 | 0.1288 | 0.0000 | 0.1100 | 0.7475 | 0.0000 | 0.0000 | 0.0136 |
| W:hO | 0.0000 | 0.0000 | 0.0000 | 0.0000 | 0.0000 | 0.1288 | 0.0000 | 0.0000 | 0.0000 | 0.8575 | 0.0000 | 0.0136 |
| W:nh | 0.0000 | 0.0000 | 0.0000 | 0.0000 | 0.0000 | 0.1288 | 0.0000 | 0.0000 | 0.0000 | 0.0000 | 0.8575 | 0.0136 |
| dead | 0.0000 | 0.0000 | 0.0000 | 0.0000 | 0.0000 | 0.0000 | 0.0000 | 0.0000 | 0.0000 | 0.0000 | 0.0000 | 1.0000 |
| 50-54歳 | S:hS | S:hO | S:nh | M:hS | M:hP | M:sp | M:nh | W:hS | W:hP | W:hO | W:nh | dead |
| S:hS | 0.8386 | 0.1178 | 0.0000 | 0.0000 | 0.0000 | 0.0165 | 0.0000 | 0.0001 | 0.0002 | 0.0000 | 0.0001 | 0.0268 |
| S:hO | 0.9563 | 0.0000 | 0.0000 | 0.0000 | 0.0000 | 0.0165 | 0.0000 | 0.0001 | 0.0002 | 0.0000 | 0.0001 | 0.0268 |
| S:nh | 0.1231 | 0.0000 | 0.8333 | 0.0000 | 0.0000 | 0.0165 | 0.0000 | 0.0001 | 0.0002 | 0.0000 | 0.0001 | 0.0268 |
| M:hS | 0.0000 | 0.0000 | 0.0000 | 0.0000 | 0.0000 | 0.9420 | 0.0000 | 0.0470 | 0.0000 | 0.0000 | 0.0000 | 0.0110 |
| M:hP | 0.0000 | 0.0000 | 0.0000 | 0.0000 | 0.0000 | 0.9420 | 0.0000 | 0.0000 | 0.0470 | 0.0000 | 0.0000 | 0.0110 |
| M:sp | 0.0000 | 0.0000 | 0.0000 | 0.0081 | 0.0103 | 0.9193 | 0.0044 | 0.0124 | 0.0241 | 0.0035 | 0.0070 | 0.0110 |
| M:nh | 0.0000 | 0.0000 | 0.0000 | 0.0000 | 0.0000 | 0.2119 | 0.7301 | 0.0134 | 0.0118 | 0.0000 | 0.0219 | 0.0110 |
| W:hS | 0.0000 | 0.0000 | 0.0000 | 0.0000 | 0.0000 | 0.0832 | 0.0000 | 0.8988 | 0.0000 | 0.0000 | 0.0000 | 0.0180 |
| W:hP | 0.0000 | 0.0000 | 0.0000 | 0.0000 | 0.0000 | 0.0832 | 0.0000 | 0.1970 | 0.7018 | 0.0000 | 0.0000 | 0.0180 |
| W:hO | 0.0000 | 0.0000 | 0.0000 | 0.0000 | 0.0000 | 0.0832 | 0.0000 | 0.0000 | 0.0000 | 0.8988 | 0.0000 | 0.0180 |
| W:nh | 0.0000 | 0.0000 | 0.0000 | 0.0000 | 0.0000 | 0.0832 | 0.0000 | 0.0000 | 0.0000 | 0.0000 | 0.8988 | 0.0180 |
| dead | 0.0000 | 0.0000 | 0.0000 | 0.0000 | 0.0000 | 0.0000 | 0.0000 | 0.0000 | 0.0000 | 0.0000 | 0.0000 | 1.0000 |
| 55-59歳 | S:hS | S:hO | S:nh | M:hS | M:hP | M:sp | M:nh | W:hS | W:hP | W:hO | W:nh | dead |
| S:hS | 0.8187 | 0.1316 | 0.0000 | 0.0000 | 0.0000 | 0.0101 | 0.0000 | 0.0001 | 0.0002 | 0.0000 | 0.0000 | 0.0393 |
| S:hO | 0.9503 | 0.0000 | 0.0000 | 0.0000 | 0.0000 | 0.0101 | 0.0000 | 0.0001 | 0.0002 | 0.0000 | 0.0000 | 0.0393 |
| S:nh | 0.1304 | 0.0000 | 0.8199 | 0.0000 | 0.0000 | 0.0101 | 0.0000 | 0.0001 | 0.0002 | 0.0000 | 0.0000 | 0.0393 |
| M:hS | 0.0000 | 0.0000 | 0.0000 | 0.0000 | 0.0000 | 0.9205 | 0.0000 | 0.0626 | 0.0000 | 0.0000 | 0.0000 | 0.0169 |
| M:hP | 0.0000 | 0.0000 | 0.0000 | 0.0000 | 0.0000 | 0.9205 | 0.0000 | 0.0000 | 0.0626 | 0.0000 | 0.0000 | 0.0169 |
| M:sp | 0.0000 | 0.0000 | 0.0000 | 0.0068 | 0.0049 | 0.8883 | 0.0205 | 0.0166 | 0.0321 | 0.0047 | 0.0093 | 0.0169 |
| M:nh | 0.0000 | 0.0000 | 0.0000 | 0.0000 | 0.0000 | 0.2301 | 0.6904 | 0.0114 | 0.0157 | 0.0000 | 0.0356 | 0.0169 |
| W:hS | 0.0000 | 0.0000 | 0.0000 | 0.0000 | 0.0000 | 0.0364 | 0.0000 | 0.9389 | 0.0000 | 0.0000 | 0.0000 | 0.0248 |
| W:hP | 0.0000 | 0.0000 | 0.0000 | 0.0000 | 0.0000 | 0.0364 | 0.0000 | 0.3351 | 0.6037 | 0.0000 | 0.0000 | 0.0248 |
| W:hO | 0.0000 | 0.0000 | 0.0000 | 0.0000 | 0.0000 | 0.0364 | 0.0000 | 0.0000 | 0.0000 | 0.8173 | 0.1216 | 0.0248 |
| W:nh | 0.0000 | 0.0000 | 0.0000 | 0.0000 | 0.0000 | 0.0364 | 0.0000 | 0.0000 | 0.0000 | 0.0000 | 0.9389 | 0.0248 |
| dead | 0.0000 | 0.0000 | 0.0000 | 0.0000 | 0.0000 | 0.0000 | 0.0000 | 0.0000 | 0.0000 | 0.0000 | 0.0000 | 1.0000 |
| 60-64歳 | S:hS | S:hO | S:nh | M:hS | M:hP | M:sp | M:nh | W:hS | W:hP | W:hO | W:nh | dead |
| S:hS | 0.7819 | 0.1477 | 0.0000 | 0.0000 | 0.0000 | 0.0051 | 0.0000 | 0.0001 | 0.0001 | 0.0000 | 0.0001 | 0.0650 |
| S:hO | 0.9296 | 0.0000 | 0.0000 | 0.0000 | 0.0000 | 0.0051 | 0.0000 | 0.0001 | 0.0001 | 0.0000 | 0.0001 | 0.0650 |
| S:nh | 0.1310 | 0.0000 | 0.7986 | 0.0000 | 0.0000 | 0.0051 | 0.0000 | 0.0001 | 0.0000 | 0.0000 | 0.0001 | 0.0650 |
| M:hS | 0.0000 | 0.0000 | 0.0000 | 0.0000 | 0.0000 | 0.8767 | 0.0000 | 0.0970 | 0.0000 | 0.0000 | 0.0000 | 0.0262 |
| M:hP | 0.0000 | 0.0000 | 0.0000 | 0.0000 | 0.0000 | 0.8767 | 0.0000 | 0.0000 | 0.0970 | 0.0000 | 0.0000 | 0.0262 |
| M:sp | 0.0000 | 0.0000 | 0.0000 | 0.0063 | 0.0028 | 0.8447 | 0.0229 | 0.0316 | 0.0226 | 0.0023 | 0.0406 | 0.0262 |
| M:nh | 0.0000 | 0.0000 | 0.0000 | 0.0000 | 0.0000 | 0.0204 | 0.8564 | 0.0182 | 0.0000 | 0.0000 | 0.0788 | 0.0262 |
| W:hS | 0.0000 | 0.0000 | 0.0000 | 0.0000 | 0.0000 | 0.0120 | 0.0000 | 0.9532 | 0.0000 | 0.0000 | 0.0000 | 0.0348 |
| W:hP | 0.0000 | 0.0000 | 0.0000 | 0.0000 | 0.0000 | 0.0120 | 0.0000 | 0.0986 | 0.8545 | 0.0000 | 0.0000 | 0.0348 |
| W:hO | 0.0000 | 0.0000 | 0.0000 | 0.0000 | 0.0000 | 0.0120 | 0.0000 | 0.0000 | 0.0000 | 0.9532 | 0.0000 | 0.0348 |
| W:nh | 0.0000 | 0.0000 | 0.0000 | 0.0000 | 0.0000 | 0.0120 | 0.0000 | 0.0000 | 0.0000 | 0.0000 | 0.9532 | 0.0348 |
| dead | 0.0000 | 0.0000 | 0.0000 | 0.0000 | 0.0000 | 0.0000 | 0.0000 | 0.0000 | 0.0000 | 0.0000 | 0.0000 | 1.0000 |

仮定値表 推移確率行列(つづき)

2000～2005年：女

| 65-69歳 | S:hS | S:h0 | S:nh | M:hS | M:hP | M:sp | M:nh | W:hS | W:hP | W:h0 | W:nh | dead |
|--------|--------|--------|--------|--------|--------|--------|--------|--------|--------|--------|--------|--------|
| S:hS | 0.7407 | 0.1395 | 0.0000 | 0.0000 | 0.0000 | 0.0028 | 0.0000 | 0.0001 | 0.0000 | 0.0000 | 0.0001 | 0.1167 |
| S:h0 | 0.8802 | 0.0000 | 0.0000 | 0.0000 | 0.0000 | 0.0028 | 0.0000 | 0.0001 | 0.0000 | 0.0000 | 0.0001 | 0.1167 |
| S:nh | 0.1129 | 0.0000 | 0.7673 | 0.0000 | 0.0000 | 0.0028 | 0.0000 | 0.0001 | 0.0000 | 0.0000 | 0.0001 | 0.1167 |
| M:hS | 0.0000 | 0.0000 | 0.0000 | 0.0000 | 0.0000 | 0.8037 | 0.0000 | 0.1540 | 0.0000 | 0.0000 | 0.0000 | 0.0423 |
| M:hP | 0.0000 | 0.0000 | 0.0000 | 0.0000 | 0.0000 | 0.8037 | 0.0000 | 0.0000 | 0.1540 | 0.0000 | 0.0000 | 0.0423 |
| M:sp | 0.0000 | 0.0000 | 0.0000 | 0.0069 | 0.0025 | 0.7587 | 0.0355 | 0.0756 | 0.0280 | 0.0056 | 0.0448 | 0.0423 |
| M:nh | 0.0000 | 0.0000 | 0.0000 | 0.0000 | 0.0000 | 0.0536 | 0.7501 | 0.0330 | 0.0000 | 0.0000 | 0.1210 | 0.0423 |
| W:hS | 0.0000 | 0.0000 | 0.0000 | 0.0000 | 0.0000 | 0.0035 | 0.0000 | 0.9426 | 0.0000 | 0.0000 | 0.0000 | 0.0539 |
| W:hP | 0.0000 | 0.0000 | 0.0000 | 0.0000 | 0.0000 | 0.0035 | 0.0000 | 0.0159 | 0.9267 | 0.0000 | 0.0000 | 0.0539 |
| W:h0 | 0.0000 | 0.0000 | 0.0000 | 0.0000 | 0.0000 | 0.0035 | 0.0000 | 0.0000 | 0.0000 | 0.8862 | 0.0564 | 0.0539 |
| W:nh | 0.0000 | 0.0000 | 0.0000 | 0.0000 | 0.0000 | 0.0035 | 0.0000 | 0.0000 | 0.0000 | 0.0000 | 0.9426 | 0.0539 |
| dead | 0.0000 | 0.0000 | 0.0000 | 0.0000 | 0.0000 | 0.0000 | 0.0000 | 0.0000 | 0.0000 | 0.0000 | 0.0000 | 1.0000 |
| 70-74歳 | S:hS | S:h0 | S:nh | M:hS | M:hP | M:sp | M:nh | W:hS | W:hP | W:h0 | W:nh | dead |
| S:hS | 0.6850 | 0.1124 | 0.0000 | 0.0000 | 0.0000 | 0.0008 | 0.0000 | 0.0001 | 0.0000 | 0.0000 | 0.0001 | 0.2016 |
| S:h0 | 0.7974 | 0.0000 | 0.0000 | 0.0000 | 0.0000 | 0.0008 | 0.0000 | 0.0001 | 0.0000 | 0.0000 | 0.0001 | 0.2016 |
| S:nh | 0.0703 | 0.0000 | 0.7272 | 0.0000 | 0.0000 | 0.0008 | 0.0000 | 0.0000 | 0.0000 | 0.0000 | 0.0001 | 0.2016 |
| M:hS | 0.0000 | 0.0000 | 0.0000 | 0.0000 | 0.0000 | 0.7004 | 0.0000 | 0.2254 | 0.0000 | 0.0000 | 0.0000 | 0.0742 |
| M:hP | 0.0000 | 0.0000 | 0.0000 | 0.0000 | 0.0000 | 0.7004 | 0.0000 | 0.0000 | 0.2254 | 0.0000 | 0.0000 | 0.0742 |
| M:sp | 0.0000 | 0.0000 | 0.0000 | 0.0079 | 0.0029 | 0.6462 | 0.0434 | 0.0890 | 0.0297 | 0.0178 | 0.0890 | 0.0742 |
| M:nh | 0.0000 | 0.0000 | 0.0000 | 0.0000 | 0.0000 | 0.0539 | 0.6465 | 0.0265 | 0.0000 | 0.0000 | 0.1989 | 0.0742 |
| W:hS | 0.0000 | 0.0000 | 0.0000 | 0.0000 | 0.0000 | 0.0006 | 0.0000 | 0.9065 | 0.0000 | 0.0000 | 0.0000 | 0.0929 |
| W:hP | 0.0000 | 0.0000 | 0.0000 | 0.0000 | 0.0000 | 0.0006 | 0.0000 | 0.0000 | 0.9065 | 0.0000 | 0.0000 | 0.0929 |
| W:h0 | 0.0000 | 0.0000 | 0.0000 | 0.0000 | 0.0000 | 0.0006 | 0.0000 | 0.0000 | 0.0000 | 0.6798 | 0.2268 | 0.0929 |
| W:nh | 0.0000 | 0.0000 | 0.0000 | 0.0000 | 0.0000 | 0.0006 | 0.0000 | 0.0000 | 0.0000 | 0.0000 | 0.9065 | 0.0929 |
| dead | 0.0000 | 0.0000 | 0.0000 | 0.0000 | 0.0000 | 0.0000 | 0.0000 | 0.0000 | 0.0000 | 0.0000 | 0.0000 | 1.0000 |
| 75-79歳 | S:hS | S:h0 | S:nh | M:hS | M:hP | M:sp | M:nh | W:hS | W:hP | W:h0 | W:nh | dead |
| S:hS | 0.5793 | 0.0891 | 0.0000 | 0.0000 | 0.0000 | 0.0004 | 0.0000 | 0.0000 | 0.0000 | 0.0000 | 0.0000 | 0.3312 |
| S:h0 | 0.6683 | 0.0000 | 0.0000 | 0.0000 | 0.0000 | 0.0004 | 0.0000 | 0.0000 | 0.0000 | 0.0000 | 0.0000 | 0.3312 |
| S:nh | 0.0374 | 0.0000 | 0.6309 | 0.0000 | 0.0000 | 0.0004 | 0.0000 | 0.0000 | 0.0000 | 0.0000 | 0.0000 | 0.3312 |
| M:hS | 0.0000 | 0.0000 | 0.0000 | 0.0000 | 0.0000 | 0.5476 | 0.0000 | 0.3180 | 0.0000 | 0.0000 | 0.0000 | 0.1344 |
| M:hP | 0.0000 | 0.0000 | 0.0000 | 0.0000 | 0.0000 | 0.5476 | 0.0000 | 0.0000 | 0.3180 | 0.0000 | 0.0000 | 0.1344 |
| M:sp | 0.0000 | 0.0000 | 0.0000 | 0.0078 | 0.0034 | 0.5056 | 0.0308 | 0.1171 | 0.0669 | 0.0335 | 0.1004 | 0.1344 |
| M:nh | 0.0000 | 0.0000 | 0.0000 | 0.0000 | 0.0000 | 0.0000 | 0.5476 | 0.0795 | 0.0000 | 0.0000 | 0.2385 | 0.1344 |
| W:hS | 0.0000 | 0.0000 | 0.0000 | 0.0000 | 0.0000 | 0.0000 | 0.0000 | 0.8331 | 0.0000 | 0.0000 | 0.0000 | 0.1669 |
| W:hP | 0.0000 | 0.0000 | 0.0000 | 0.0000 | 0.0000 | 0.0000 | 0.0000 | 0.0442 | 0.7889 | 0.0000 | 0.0000 | 0.1669 |
| W:h0 | 0.0000 | 0.0000 | 0.0000 | 0.0000 | 0.0000 | 0.0000 | 0.0000 | 0.0000 | 0.0000 | 0.5483 | 0.2848 | 0.1669 |
| W:nh | 0.0000 | 0.0000 | 0.0000 | 0.0000 | 0.0000 | 0.0000 | 0.0000 | 0.0000 | 0.0000 | 0.0000 | 0.8331 | 0.1669 |
| dead | 0.0000 | 0.0000 | 0.0000 | 0.0000 | 0.0000 | 0.0000 | 0.0000 | 0.0000 | 0.0000 | 0.0000 | 0.0000 | 1.0000 |
| 80-84歳 | S:hS | S:h0 | S:nh | M:hS | M:hP | M:sp | M:nh | W:hS | W:hP | W:h0 | W:nh | dead |
| S:hS | 0.4481 | 0.0996 | 0.0000 | 0.0000 | 0.0000 | 0.0002 | 0.0000 | 0.0000 | 0.0000 | 0.0000 | 0.0001 | 0.4521 |
| S:h0 | 0.5477 | 0.0000 | 0.0000 | 0.0000 | 0.0000 | 0.0002 | 0.0000 | 0.0000 | 0.0000 | 0.0000 | 0.0001 | 0.4521 |
| S:nh | 0.0274 | 0.0000 | 0.5203 | 0.0000 | 0.0000 | 0.0002 | 0.0000 | 0.0000 | 0.0000 | 0.0000 | 0.0001 | 0.4521 |
| M:hS | 0.0000 | 0.0000 | 0.0000 | 0.0000 | 0.0000 | 0.3534 | 0.0000 | 0.4069 | 0.0000 | 0.0000 | 0.0000 | 0.2397 |
| M:hP | 0.0000 | 0.0000 | 0.0000 | 0.0000 | 0.0000 | 0.3534 | 0.0000 | 0.0000 | 0.4069 | 0.0000 | 0.0000 | 0.2397 |
| M:sp | 0.0000 | 0.0000 | 0.0000 | 0.0082 | 0.0045 | 0.2938 | 0.0469 | 0.0000 | 0.1163 | 0.0581 | 0.2325 | 0.2397 |
| M:nh | 0.0000 | 0.0000 | 0.0000 | 0.0000 | 0.0000 | 0.0000 | 0.3534 | 0.0000 | 0.0370 | 0.0000 | 0.3699 | 0.2397 |
| W:hS | 0.0000 | 0.0000 | 0.0000 | 0.0000 | 0.0000 | 0.0000 | 0.0000 | 0.7166 | 0.0000 | 0.0000 | 0.0000 | 0.2834 |
| W:hP | 0.0000 | 0.0000 | 0.0000 | 0.0000 | 0.0000 | 0.0000 | 0.0000 | 0.0124 | 0.7042 | 0.0000 | 0.0000 | 0.2834 |
| W:h0 | 0.0000 | 0.0000 | 0.0000 | 0.0000 | 0.0000 | 0.0000 | 0.0000 | 0.0000 | 0.0000 | 0.3476 | 0.3690 | 0.2834 |
| W:nh | 0.0000 | 0.0000 | 0.0000 | 0.0000 | 0.0000 | 0.0000 | 0.0000 | 0.0000 | 0.0000 | 0.0000 | 0.7166 | 0.2834 |
| dead | 0.0000 | 0.0000 | 0.0000 | 0.0000 | 0.0000 | 0.0000 | 0.0000 | 0.0000 | 0.0000 | 0.0000 | 0.0000 | 1.0000 |
| 85歳+ | S:hS | S:h0 | S:nh | M:hS | M:hP | M:sp | M:nh | W:hS | W:hP | W:h0 | W:nh | dead |
| S:hS | 0.4020 | 0.0000 | 0.0000 | 0.0000 | 0.0000 | 0.0000 | 0.0000 | 0.0000 | 0.0000 | 0.0000 | 0.0000 | 0.5980 |
| S:h0 | 0.4020 | 0.0000 | 0.0000 | 0.0000 | 0.0000 | 0.0000 | 0.0000 | 0.0000 | 0.0000 | 0.0000 | 0.0000 | 0.5980 |
| S:nh | 0.0000 | 0.0000 | 0.4020 | 0.0000 | 0.0000 | 0.0000 | 0.0000 | 0.0000 | 0.0000 | 0.0000 | 0.0000 | 0.5980 |
| M:hS | 0.0000 | 0.0000 | 0.0000 | 0.0000 | 0.0000 | 0.3480 | 0.0000 | 0.3146 | 0.0000 | 0.0000 | 0.0000 | 0.3375 |
| M:hP | 0.0000 | 0.0000 | 0.0000 | 0.0000 | 0.0000 | 0.3480 | 0.0000 | 0.0000 | 0.3146 | 0.0000 | 0.0000 | 0.3375 |
| M:sp | 0.0000 | 0.0000 | 0.0000 | 0.0000 | 0.0000 | 0.3480 | 0.0000 | 0.0000 | 0.0899 | 0.0449 | 0.1797 | 0.3375 |
| M:nh | 0.0000 | 0.0000 | 0.0000 | 0.0000 | 0.0000 | 0.0000 | 0.3480 | 0.0000 | 0.0286 | 0.0000 | 0.2860 | 0.3375 |
| W:hS | 0.0000 | 0.0000 | 0.0000 | 0.0000 | 0.0000 | 0.0000 | 0.0000 | 0.4986 | 0.0000 | 0.0000 | 0.0000 | 0.5014 |
| W:hP | 0.0000 | 0.0000 | 0.0000 | 0.0000 | 0.0000 | 0.0000 | 0.0000 | 0.0000 | 0.4986 | 0.0000 | 0.0000 | 0.5014 |
| W:h0 | 0.0000 | 0.0000 | 0.0000 | 0.0000 | 0.0000 | 0.0000 | 0.0000 | 0.0000 | 0.0000 | 0.4986 | 0.0000 | 0.5014 |
| W:nh | 0.0000 | 0.0000 | 0.0000 | 0.0000 | 0.0000 | 0.0000 | 0.0000 | 0.0000 | 0.0000 | 0.0000 | 0.4986 | 0.5014 |
| dead | 0.0000 | 0.0000 | 0.0000 | 0.0000 | 0.0000 | 0.0000 | 0.0000 | 0.0000 | 0.0000 | 0.0000 | 0.0000 | 1.0000 |

仮定値表 推移確率行列(つづき)

2005~2010年：女

| 15-19歳 | S:hS | S:hO | S:nh | M:hS | M:hP | M:sp | M:nh | W:hS | W:hP | W:hO | W:nh | dead |
|--------|--------|--------|--------|--------|--------|--------|--------|--------|--------|--------|--------|--------|
| S:hS | 0.7184 | 0.1580 | 0.0000 | 0.0005 | 0.0005 | 0.1126 | 0.0000 | 0.0024 | 0.0046 | 0.0007 | 0.0013 | 0.0010 |
| S:hO | 0.8764 | 0.0000 | 0.0000 | 0.0005 | 0.0005 | 0.1126 | 0.0000 | 0.0024 | 0.0046 | 0.0007 | 0.0013 | 0.0010 |
| S:nh | 0.1241 | 0.0000 | 0.7523 | 0.0005 | 0.0005 | 0.0910 | 0.0216 | 0.0024 | 0.0046 | 0.0007 | 0.0013 | 0.0010 |
| M:hS | 0.0000 | 0.0000 | 0.0000 | 0.0000 | 0.0000 | 0.7847 | 0.0000 | 0.2140 | 0.0000 | 0.0000 | 0.0000 | 0.0013 |
| M:hP | 0.0000 | 0.0000 | 0.0000 | 0.0000 | 0.0000 | 0.7847 | 0.0000 | 0.0000 | 0.2140 | 0.0000 | 0.0000 | 0.0013 |
| M:sp | 0.0000 | 0.0000 | 0.0000 | 0.0000 | 0.0000 | 0.7847 | 0.0000 | 0.0283 | 0.1096 | 0.0159 | 0.0601 | 0.0013 |
| M:nh | 0.0000 | 0.0000 | 0.0000 | 0.0000 | 0.0000 | 0.7847 | 0.0000 | 0.0389 | 0.0535 | 0.0000 | 0.1216 | 0.0013 |
| W:hS | 0.0000 | 0.0000 | 0.0000 | 0.0000 | 0.0000 | 0.6527 | 0.0000 | 0.3445 | 0.0000 | 0.0000 | 0.0000 | 0.0028 |
| W:hP | 0.0000 | 0.0000 | 0.0000 | 0.0000 | 0.0000 | 0.6527 | 0.0000 | 0.0000 | 0.3445 | 0.0000 | 0.0000 | 0.0028 |
| W:hO | 0.0000 | 0.0000 | 0.0000 | 0.0000 | 0.0000 | 0.6527 | 0.0000 | 0.0000 | 0.0000 | 0.3445 | 0.0000 | 0.0028 |
| W:nh | 0.0000 | 0.0000 | 0.0000 | 0.0000 | 0.0000 | 0.6527 | 0.0000 | 0.0000 | 0.0000 | 0.0000 | 0.3445 | 0.0028 |
| dead | 0.0000 | 0.0000 | 0.0000 | 0.0000 | 0.0000 | 0.0000 | 0.0000 | 0.0000 | 0.0000 | 0.0000 | 0.0000 | 1.0000 |
| 20-24歳 | S:hS | S:hO | S:nh | M:hS | M:hP | M:sp | M:nh | W:hS | W:hP | W:hO | W:nh | dead |
| S:hS | 0.5609 | 0.0507 | 0.0000 | 0.0015 | 0.0019 | 0.3628 | 0.0000 | 0.0056 | 0.0108 | 0.0016 | 0.0031 | 0.0011 |
| S:hO | 0.6116 | 0.0000 | 0.0000 | 0.0015 | 0.0019 | 0.3628 | 0.0000 | 0.0056 | 0.0108 | 0.0016 | 0.0031 | 0.0011 |
| S:nh | 0.0107 | 0.0000 | 0.6009 | 0.0015 | 0.0019 | 0.2758 | 0.0870 | 0.0056 | 0.0108 | 0.0016 | 0.0031 | 0.0011 |
| M:hS | 0.0000 | 0.0000 | 0.0000 | 0.0000 | 0.0000 | 0.8762 | 0.0000 | 0.1229 | 0.0000 | 0.0000 | 0.0000 | 0.0009 |
| M:hP | 0.0000 | 0.0000 | 0.0000 | 0.0000 | 0.0000 | 0.8762 | 0.0000 | 0.0000 | 0.1229 | 0.0000 | 0.0000 | 0.0009 |
| M:sp | 0.0000 | 0.0000 | 0.0000 | 0.0000 | 0.0000 | 0.8623 | 0.0139 | 0.0162 | 0.0630 | 0.0091 | 0.0345 | 0.0009 |
| M:nh | 0.0000 | 0.0000 | 0.0000 | 0.0000 | 0.0000 | 0.6682 | 0.2080 | 0.0223 | 0.0307 | 0.0000 | 0.0698 | 0.0009 |
| W:hS | 0.0000 | 0.0000 | 0.0000 | 0.0000 | 0.0000 | 0.6398 | 0.0000 | 0.3573 | 0.0000 | 0.0000 | 0.0000 | 0.0030 |
| W:hP | 0.0000 | 0.0000 | 0.0000 | 0.0000 | 0.0000 | 0.6398 | 0.0000 | 0.0000 | 0.3573 | 0.0000 | 0.0000 | 0.0030 |
| W:hO | 0.0000 | 0.0000 | 0.0000 | 0.0000 | 0.0000 | 0.6398 | 0.0000 | 0.0000 | 0.0000 | 0.3573 | 0.0000 | 0.0030 |
| W:nh | 0.0000 | 0.0000 | 0.0000 | 0.0000 | 0.0000 | 0.6398 | 0.0000 | 0.0000 | 0.0000 | 0.0000 | 0.3573 | 0.0030 |
| dead | 0.0000 | 0.0000 | 0.0000 | 0.0000 | 0.0000 | 0.0000 | 0.0000 | 0.0000 | 0.0000 | 0.0000 | 0.0000 | 1.0000 |
| 25-29歳 | S:hS | S:hO | S:nh | M:hS | M:hP | M:sp | M:nh | W:hS | W:hP | W:hO | W:nh | dead |
| S:hS | 0.4417 | 0.0403 | 0.0000 | 0.0034 | 0.0089 | 0.4823 | 0.0000 | 0.0058 | 0.0111 | 0.0016 | 0.0032 | 0.0017 |
| S:hO | 0.4820 | 0.0000 | 0.0000 | 0.0034 | 0.0089 | 0.4823 | 0.0000 | 0.0058 | 0.0111 | 0.0016 | 0.0032 | 0.0017 |
| S:nh | 0.0474 | 0.0000 | 0.4345 | 0.0034 | 0.0089 | 0.3724 | 0.1099 | 0.0058 | 0.0111 | 0.0016 | 0.0032 | 0.0017 |
| M:hS | 0.0000 | 0.0000 | 0.0000 | 0.0000 | 0.0000 | 0.9186 | 0.0000 | 0.0804 | 0.0000 | 0.0000 | 0.0000 | 0.0010 |
| M:hP | 0.0000 | 0.0000 | 0.0000 | 0.0000 | 0.0000 | 0.9186 | 0.0000 | 0.0000 | 0.0804 | 0.0000 | 0.0000 | 0.0010 |
| M:sp | 0.0000 | 0.0000 | 0.0000 | 0.0000 | 0.0000 | 0.9158 | 0.0028 | 0.0106 | 0.0518 | 0.0060 | 0.0120 | 0.0010 |
| M:nh | 0.0000 | 0.0000 | 0.0000 | 0.0000 | 0.0000 | 0.1797 | 0.7389 | 0.0004 | 0.0201 | 0.0000 | 0.0599 | 0.0010 |
| W:hS | 0.0000 | 0.0000 | 0.0000 | 0.0000 | 0.0000 | 0.5715 | 0.0000 | 0.4255 | 0.0000 | 0.0000 | 0.0000 | 0.0030 |
| W:hP | 0.0000 | 0.0000 | 0.0000 | 0.0000 | 0.0000 | 0.5715 | 0.0000 | 0.0000 | 0.4255 | 0.0000 | 0.0000 | 0.0030 |
| W:hO | 0.0000 | 0.0000 | 0.0000 | 0.0000 | 0.0000 | 0.5715 | 0.0000 | 0.0000 | 0.0000 | 0.4255 | 0.0000 | 0.0030 |
| W:nh | 0.0000 | 0.0000 | 0.0000 | 0.0000 | 0.0000 | 0.5715 | 0.0000 | 0.0000 | 0.0000 | 0.0000 | 0.4255 | 0.0030 |
| dead | 0.0000 | 0.0000 | 0.0000 | 0.0000 | 0.0000 | 0.0000 | 0.0000 | 0.0000 | 0.0000 | 0.0000 | 0.0000 | 1.0000 |
| 30-34歳 | S:hS | S:hO | S:nh | M:hS | M:hP | M:sp | M:nh | W:hS | W:hP | W:hO | W:nh | dead |
| S:hS | 0.6017 | 0.0376 | 0.0000 | 0.0000 | 0.0000 | 0.3462 | 0.0000 | 0.0029 | 0.0057 | 0.0008 | 0.0016 | 0.0035 |
| S:hO | 0.6392 | 0.0000 | 0.0000 | 0.0000 | 0.0000 | 0.3462 | 0.0000 | 0.0029 | 0.0057 | 0.0008 | 0.0016 | 0.0035 |
| S:nh | 0.0392 | 0.0000 | 0.6000 | 0.0000 | 0.0000 | 0.2693 | 0.0769 | 0.0029 | 0.0057 | 0.0008 | 0.0016 | 0.0035 |
| M:hS | 0.0000 | 0.0000 | 0.0000 | 0.0000 | 0.0000 | 0.9423 | 0.0000 | 0.0563 | 0.0000 | 0.0000 | 0.0000 | 0.0015 |
| M:hP | 0.0000 | 0.0000 | 0.0000 | 0.0000 | 0.0000 | 0.9423 | 0.0000 | 0.0000 | 0.0563 | 0.0000 | 0.0000 | 0.0015 |
| M:sp | 0.0000 | 0.0000 | 0.0000 | 0.0025 | 0.0155 | 0.9223 | 0.0019 | 0.0074 | 0.0363 | 0.0042 | 0.0084 | 0.0015 |
| M:nh | 0.0000 | 0.0000 | 0.0000 | 0.0000 | 0.0000 | 0.1674 | 0.7749 | 0.0043 | 0.0141 | 0.0000 | 0.0379 | 0.0015 |
| W:hS | 0.0000 | 0.0000 | 0.0000 | 0.0000 | 0.0000 | 0.4204 | 0.0000 | 0.5759 | 0.0000 | 0.0000 | 0.0000 | 0.0036 |
| W:hP | 0.0000 | 0.0000 | 0.0000 | 0.0000 | 0.0000 | 0.4204 | 0.0000 | 0.0000 | 0.5759 | 0.0000 | 0.0000 | 0.0036 |
| W:hO | 0.0000 | 0.0000 | 0.0000 | 0.0000 | 0.0000 | 0.4204 | 0.0000 | 0.0000 | 0.0000 | 0.5759 | 0.0000 | 0.0036 |
| W:nh | 0.0000 | 0.0000 | 0.0000 | 0.0000 | 0.0000 | 0.4204 | 0.0000 | 0.0000 | 0.0000 | 0.0000 | 0.5759 | 0.0036 |
| dead | 0.0000 | 0.0000 | 0.0000 | 0.0000 | 0.0000 | 0.0000 | 0.0000 | 0.0000 | 0.0000 | 0.0000 | 0.0000 | 1.0000 |
| 35-39歳 | S:hS | S:hO | S:nh | M:hS | M:hP | M:sp | M:nh | W:hS | W:hP | W:hO | W:nh | dead |
| S:hS | 0.7651 | 0.0551 | 0.0000 | 0.0000 | 0.0000 | 0.1694 | 0.0000 | 0.0010 | 0.0019 | 0.0003 | 0.0006 | 0.0066 |
| S:hO | 0.8202 | 0.0000 | 0.0000 | 0.0000 | 0.0000 | 0.1694 | 0.0000 | 0.0010 | 0.0019 | 0.0003 | 0.0006 | 0.0066 |
| S:nh | 0.0389 | 0.0000 | 0.7813 | 0.0000 | 0.0000 | 0.0847 | 0.0847 | 0.0010 | 0.0019 | 0.0003 | 0.0006 | 0.0066 |
| M:hS | 0.0000 | 0.0000 | 0.0000 | 0.0000 | 0.0000 | 0.9537 | 0.0000 | 0.0441 | 0.0000 | 0.0000 | 0.0000 | 0.0023 |
| M:hP | 0.0000 | 0.0000 | 0.0000 | 0.0000 | 0.0000 | 0.9537 | 0.0000 | 0.0000 | 0.0441 | 0.0000 | 0.0000 | 0.0023 |
| M:sp | 0.0000 | 0.0000 | 0.0000 | 0.0027 | 0.0256 | 0.9254 | 0.0000 | 0.0058 | 0.0284 | 0.0033 | 0.0066 | 0.0023 |
| M:nh | 0.0000 | 0.0000 | 0.0000 | 0.0000 | 0.0000 | 0.2139 | 0.7398 | 0.0228 | 0.0110 | 0.0000 | 0.0102 | 0.0023 |
| W:hS | 0.0000 | 0.0000 | 0.0000 | 0.0000 | 0.0000 | 0.2691 | 0.0000 | 0.7259 | 0.0000 | 0.0000 | 0.0000 | 0.0050 |
| W:hP | 0.0000 | 0.0000 | 0.0000 | 0.0000 | 0.0000 | 0.2691 | 0.0000 | 0.0000 | 0.7259 | 0.0000 | 0.0000 | 0.0050 |
| W:hO | 0.0000 | 0.0000 | 0.0000 | 0.0000 | 0.0000 | 0.2691 | 0.0000 | 0.0000 | 0.0000 | 0.7259 | 0.0000 | 0.0050 |
| W:nh | 0.0000 | 0.0000 | 0.0000 | 0.0000 | 0.0000 | 0.2691 | 0.0000 | 0.0000 | 0.0000 | 0.0000 | 0.7259 | 0.0050 |
| dead | 0.0000 | 0.0000 | 0.0000 | 0.0000 | 0.0000 | 0.0000 | 0.0000 | 0.0000 | 0.0000 | 0.0000 | 0.0000 | 1.0000 |

注)表側(左端)が2005年,表頭(上端)が2010年の配偶関係別世帯内地位をあらわす。

仮定値表 推移確率行列(つづき)

2005~2010年：女

| 40-44歳 | S:hS | S:hO | S:nh | M:hS | M:hP | M:sp | M:nh | W:hS | W:hP | W:hO | W:nh | dead |
|--------|--------|--------|--------|--------|--------|--------|--------|--------|--------|--------|--------|--------|
| S:hS | 0.8456 | 0.0802 | 0.0000 | 0.0000 | 0.0000 | 0.0617 | 0.0000 | 0.0004 | 0.0007 | 0.0001 | 0.0002 | 0.0111 |
| S:hO | 0.9259 | 0.0000 | 0.0000 | 0.0000 | 0.0000 | 0.0617 | 0.0000 | 0.0004 | 0.0007 | 0.0001 | 0.0002 | 0.0111 |
| S:nh | 0.0636 | 0.0000 | 0.8623 | 0.0000 | 0.0000 | 0.0617 | 0.0000 | 0.0004 | 0.0007 | 0.0001 | 0.0002 | 0.0111 |
| M:hS | 0.0000 | 0.0000 | 0.0000 | 0.0000 | 0.0000 | 0.9521 | 0.0000 | 0.0437 | 0.0000 | 0.0000 | 0.0000 | 0.0041 |
| M:hP | 0.0000 | 0.0000 | 0.0000 | 0.0000 | 0.0000 | 0.9521 | 0.0000 | 0.0000 | 0.0437 | 0.0000 | 0.0000 | 0.0041 |
| M:sp | 0.0000 | 0.0000 | 0.0000 | 0.0052 | 0.0290 | 0.9180 | 0.0000 | 0.0058 | 0.0282 | 0.0033 | 0.0065 | 0.0041 |
| M:nh | 0.0000 | 0.0000 | 0.0000 | 0.0000 | 0.0000 | 0.2492 | 0.7029 | 0.0080 | 0.0109 | 0.0000 | 0.0249 | 0.0041 |
| W:hS | 0.0000 | 0.0000 | 0.0000 | 0.0000 | 0.0000 | 0.1771 | 0.0000 | 0.8147 | 0.0000 | 0.0000 | 0.0000 | 0.0081 |
| W:hP | 0.0000 | 0.0000 | 0.0000 | 0.0000 | 0.0000 | 0.1771 | 0.0000 | 0.0081 | 0.8067 | 0.0000 | 0.0000 | 0.0081 |
| W:hO | 0.0000 | 0.0000 | 0.0000 | 0.0000 | 0.0000 | 0.1771 | 0.0000 | 0.0000 | 0.0000 | 0.8147 | 0.0000 | 0.0081 |
| W:nh | 0.0000 | 0.0000 | 0.0000 | 0.0000 | 0.0000 | 0.1771 | 0.0000 | 0.0000 | 0.0000 | 0.0000 | 0.8147 | 0.0081 |
| dead | 0.0000 | 0.0000 | 0.0000 | 0.0000 | 0.0000 | 0.0000 | 0.0000 | 0.0000 | 0.0000 | 0.0000 | 0.0000 | 1.0000 |
| 45-49歳 | S:hS | S:hO | S:nh | M:hS | M:hP | M:sp | M:nh | W:hS | W:hP | W:hO | W:nh | dead |
| S:hS | 0.8589 | 0.1051 | 0.0000 | 0.0000 | 0.0000 | 0.0177 | 0.0000 | 0.0001 | 0.0002 | 0.0000 | 0.0000 | 0.0181 |
| S:hO | 0.9639 | 0.0000 | 0.0000 | 0.0000 | 0.0000 | 0.0177 | 0.0000 | 0.0001 | 0.0002 | 0.0000 | 0.0000 | 0.0181 |
| S:nh | 0.0960 | 0.0000 | 0.8679 | 0.0000 | 0.0000 | 0.0177 | 0.0000 | 0.0001 | 0.0002 | 0.0000 | 0.0000 | 0.0181 |
| M:hS | 0.0000 | 0.0000 | 0.0000 | 0.0000 | 0.0000 | 0.9493 | 0.0000 | 0.0438 | 0.0000 | 0.0000 | 0.0000 | 0.0069 |
| M:hP | 0.0000 | 0.0000 | 0.0000 | 0.0000 | 0.0000 | 0.9493 | 0.0000 | 0.0000 | 0.0438 | 0.0000 | 0.0000 | 0.0069 |
| M:sp | 0.0000 | 0.0000 | 0.0000 | 0.0078 | 0.0203 | 0.9199 | 0.0012 | 0.0058 | 0.0283 | 0.0033 | 0.0065 | 0.0069 |
| M:nh | 0.0000 | 0.0000 | 0.0000 | 0.0000 | 0.0000 | 0.3097 | 0.6396 | 0.0080 | 0.0110 | 0.0000 | 0.0249 | 0.0069 |
| W:hS | 0.0000 | 0.0000 | 0.0000 | 0.0000 | 0.0000 | 0.1367 | 0.0000 | 0.8506 | 0.0000 | 0.0000 | 0.0000 | 0.0127 |
| W:hP | 0.0000 | 0.0000 | 0.0000 | 0.0000 | 0.0000 | 0.1367 | 0.0000 | 0.1091 | 0.7415 | 0.0000 | 0.0000 | 0.0127 |
| W:hO | 0.0000 | 0.0000 | 0.0000 | 0.0000 | 0.0000 | 0.1367 | 0.0000 | 0.0000 | 0.0000 | 0.8506 | 0.0000 | 0.0127 |
| W:nh | 0.0000 | 0.0000 | 0.0000 | 0.0000 | 0.0000 | 0.1367 | 0.0000 | 0.0000 | 0.0000 | 0.0000 | 0.8506 | 0.0127 |
| dead | 0.0000 | 0.0000 | 0.0000 | 0.0000 | 0.0000 | 0.0000 | 0.0000 | 0.0000 | 0.0000 | 0.0000 | 0.0000 | 1.0000 |
| 50-54歳 | S:hS | S:hO | S:nh | M:hS | M:hP | M:sp | M:nh | W:hS | W:hP | W:hO | W:nh | dead |
| S:hS | 0.8397 | 0.1179 | 0.0000 | 0.0000 | 0.0000 | 0.0162 | 0.0000 | 0.0001 | 0.0002 | 0.0000 | 0.0001 | 0.0258 |
| S:hO | 0.9576 | 0.0000 | 0.0000 | 0.0000 | 0.0000 | 0.0162 | 0.0000 | 0.0001 | 0.0002 | 0.0000 | 0.0001 | 0.0258 |
| S:nh | 0.1232 | 0.0000 | 0.8344 | 0.0000 | 0.0000 | 0.0162 | 0.0000 | 0.0001 | 0.0002 | 0.0000 | 0.0001 | 0.0258 |
| M:hS | 0.0000 | 0.0000 | 0.0000 | 0.0000 | 0.0000 | 0.9420 | 0.0000 | 0.0473 | 0.0000 | 0.0000 | 0.0000 | 0.0107 |
| M:hP | 0.0000 | 0.0000 | 0.0000 | 0.0000 | 0.0000 | 0.9420 | 0.0000 | 0.0000 | 0.0473 | 0.0000 | 0.0000 | 0.0107 |
| M:sp | 0.0000 | 0.0000 | 0.0000 | 0.0081 | 0.0103 | 0.9194 | 0.0044 | 0.0125 | 0.0242 | 0.0035 | 0.0070 | 0.0107 |
| M:nh | 0.0000 | 0.0000 | 0.0000 | 0.0000 | 0.0000 | 0.2119 | 0.7301 | 0.0135 | 0.0118 | 0.0000 | 0.0220 | 0.0107 |
| W:hS | 0.0000 | 0.0000 | 0.0000 | 0.0000 | 0.0000 | 0.0879 | 0.0000 | 0.8945 | 0.0000 | 0.0000 | 0.0000 | 0.0176 |
| W:hP | 0.0000 | 0.0000 | 0.0000 | 0.0000 | 0.0000 | 0.0879 | 0.0000 | 0.1961 | 0.6984 | 0.0000 | 0.0000 | 0.0176 |
| W:hO | 0.0000 | 0.0000 | 0.0000 | 0.0000 | 0.0000 | 0.0879 | 0.0000 | 0.0000 | 0.0000 | 0.8945 | 0.0000 | 0.0176 |
| W:nh | 0.0000 | 0.0000 | 0.0000 | 0.0000 | 0.0000 | 0.0879 | 0.0000 | 0.0000 | 0.0000 | 0.0000 | 0.8945 | 0.0176 |
| dead | 0.0000 | 0.0000 | 0.0000 | 0.0000 | 0.0000 | 0.0000 | 0.0000 | 0.0000 | 0.0000 | 0.0000 | 0.0000 | 1.0000 |
| 55-59歳 | S:hS | S:hO | S:nh | M:hS | M:hP | M:sp | M:nh | W:hS | W:hP | W:hO | W:nh | dead |
| S:hS | 0.8208 | 0.1320 | 0.0000 | 0.0000 | 0.0000 | 0.0104 | 0.0000 | 0.0001 | 0.0002 | 0.0000 | 0.0000 | 0.0365 |
| S:hO | 0.9528 | 0.0000 | 0.0000 | 0.0000 | 0.0000 | 0.0104 | 0.0000 | 0.0001 | 0.0002 | 0.0000 | 0.0000 | 0.0365 |
| S:nh | 0.1307 | 0.0000 | 0.8221 | 0.0000 | 0.0000 | 0.0104 | 0.0000 | 0.0001 | 0.0002 | 0.0000 | 0.0000 | 0.0365 |
| M:hS | 0.0000 | 0.0000 | 0.0000 | 0.0000 | 0.0000 | 0.9236 | 0.0000 | 0.0607 | 0.0000 | 0.0000 | 0.0000 | 0.0157 |
| M:hP | 0.0000 | 0.0000 | 0.0000 | 0.0000 | 0.0000 | 0.9236 | 0.0000 | 0.0000 | 0.0607 | 0.0000 | 0.0000 | 0.0157 |
| M:sp | 0.0000 | 0.0000 | 0.0000 | 0.0068 | 0.0049 | 0.8913 | 0.0206 | 0.0161 | 0.0311 | 0.0045 | 0.0090 | 0.0157 |
| M:nh | 0.0000 | 0.0000 | 0.0000 | 0.0000 | 0.0000 | 0.2309 | 0.6927 | 0.0110 | 0.0152 | 0.0000 | 0.0345 | 0.0157 |
| W:hS | 0.0000 | 0.0000 | 0.0000 | 0.0000 | 0.0000 | 0.0446 | 0.0000 | 0.9318 | 0.0000 | 0.0000 | 0.0000 | 0.0236 |
| W:hP | 0.0000 | 0.0000 | 0.0000 | 0.0000 | 0.0000 | 0.0446 | 0.0000 | 0.3326 | 0.5992 | 0.0000 | 0.0000 | 0.0236 |
| W:hO | 0.0000 | 0.0000 | 0.0000 | 0.0000 | 0.0000 | 0.0446 | 0.0000 | 0.0000 | 0.0000 | 0.8111 | 0.1207 | 0.0236 |
| W:nh | 0.0000 | 0.0000 | 0.0000 | 0.0000 | 0.0000 | 0.0446 | 0.0000 | 0.0000 | 0.0000 | 0.0000 | 0.9318 | 0.0236 |
| dead | 0.0000 | 0.0000 | 0.0000 | 0.0000 | 0.0000 | 0.0000 | 0.0000 | 0.0000 | 0.0000 | 0.0000 | 0.0000 | 1.0000 |
| 60-64歳 | S:hS | S:hO | S:nh | M:hS | M:hP | M:sp | M:nh | W:hS | W:hP | W:hO | W:nh | dead |
| S:hS | 0.7844 | 0.1481 | 0.0000 | 0.0000 | 0.0000 | 0.0051 | 0.0000 | 0.0001 | 0.0001 | 0.0000 | 0.0001 | 0.0621 |
| S:hO | 0.9325 | 0.0000 | 0.0000 | 0.0000 | 0.0000 | 0.0051 | 0.0000 | 0.0001 | 0.0001 | 0.0000 | 0.0001 | 0.0621 |
| S:nh | 0.1314 | 0.0000 | 0.8011 | 0.0000 | 0.0000 | 0.0051 | 0.0000 | 0.0001 | 0.0000 | 0.0000 | 0.0001 | 0.0621 |
| M:hS | 0.0000 | 0.0000 | 0.0000 | 0.0000 | 0.0000 | 0.8796 | 0.0000 | 0.0953 | 0.0000 | 0.0000 | 0.0000 | 0.0251 |
| M:hP | 0.0000 | 0.0000 | 0.0000 | 0.0000 | 0.0000 | 0.8796 | 0.0000 | 0.0000 | 0.0953 | 0.0000 | 0.0000 | 0.0251 |
| M:sp | 0.0000 | 0.0000 | 0.0000 | 0.0063 | 0.0029 | 0.8474 | 0.0230 | 0.0310 | 0.0222 | 0.0022 | 0.0399 | 0.0251 |
| M:nh | 0.0000 | 0.0000 | 0.0000 | 0.0000 | 0.0000 | 0.0205 | 0.8591 | 0.0179 | 0.0000 | 0.0000 | 0.0775 | 0.0251 |
| W:hS | 0.0000 | 0.0000 | 0.0000 | 0.0000 | 0.0000 | 0.0147 | 0.0000 | 0.9514 | 0.0000 | 0.0000 | 0.0000 | 0.0339 |
| W:hP | 0.0000 | 0.0000 | 0.0000 | 0.0000 | 0.0000 | 0.0147 | 0.0000 | 0.0985 | 0.8529 | 0.0000 | 0.0000 | 0.0339 |
| W:hO | 0.0000 | 0.0000 | 0.0000 | 0.0000 | 0.0000 | 0.0147 | 0.0000 | 0.0000 | 0.0000 | 0.9514 | 0.0000 | 0.0339 |
| W:nh | 0.0000 | 0.0000 | 0.0000 | 0.0000 | 0.0000 | 0.0147 | 0.0000 | 0.0000 | 0.0000 | 0.0000 | 0.9514 | 0.0339 |
| dead | 0.0000 | 0.0000 | 0.0000 | 0.0000 | 0.0000 | 0.0000 | 0.0000 | 0.0000 | 0.0000 | 0.0000 | 0.0000 | 1.0000 |

仮定値表 推移確率行列(つづき)

2005～2010年：女

| 65-69歳 | S:hS | S:hO | S:nh | M:hS | M:hP | M:sp | M:nh | W:hS | W:hP | W:hO | W:nh | dead |
|--------|--------|--------|--------|--------|--------|--------|--------|--------|--------|--------|--------|--------|
| S:hS | 0.7441 | 0.1401 | 0.0000 | 0.0000 | 0.0000 | 0.0029 | 0.0000 | 0.0001 | 0.0000 | 0.0000 | 0.0001 | 0.1127 |
| S:hO | 0.8842 | 0.0000 | 0.0000 | 0.0000 | 0.0000 | 0.0029 | 0.0000 | 0.0001 | 0.0000 | 0.0000 | 0.0001 | 0.1127 |
| S:nh | 0.1134 | 0.0000 | 0.7709 | 0.0000 | 0.0000 | 0.0029 | 0.0000 | 0.0001 | 0.0000 | 0.0000 | 0.0001 | 0.1127 |
| M:hS | 0.0000 | 0.0000 | 0.0000 | 0.0000 | 0.0000 | 0.8084 | 0.0000 | 0.1507 | 0.0000 | 0.0000 | 0.0000 | 0.0410 |
| M:hP | 0.0000 | 0.0000 | 0.0000 | 0.0000 | 0.0000 | 0.8084 | 0.0000 | 0.0000 | 0.1507 | 0.0000 | 0.0000 | 0.0410 |
| M:sp | 0.0000 | 0.0000 | 0.0000 | 0.0069 | 0.0026 | 0.7631 | 0.0358 | 0.0740 | 0.0274 | 0.0055 | 0.0438 | 0.0410 |
| M:nh | 0.0000 | 0.0000 | 0.0000 | 0.0000 | 0.0000 | 0.0539 | 0.7545 | 0.0323 | 0.0000 | 0.0000 | 0.1184 | 0.0410 |
| W:hS | 0.0000 | 0.0000 | 0.0000 | 0.0000 | 0.0000 | 0.0043 | 0.0000 | 0.9428 | 0.0000 | 0.0000 | 0.0000 | 0.0528 |
| W:hP | 0.0000 | 0.0000 | 0.0000 | 0.0000 | 0.0000 | 0.0043 | 0.0000 | 0.0159 | 0.9269 | 0.0000 | 0.0000 | 0.0528 |
| W:hO | 0.0000 | 0.0000 | 0.0000 | 0.0000 | 0.0000 | 0.0043 | 0.0000 | 0.0000 | 0.0000 | 0.8864 | 0.0564 | 0.0528 |
| W:nh | 0.0000 | 0.0000 | 0.0000 | 0.0000 | 0.0000 | 0.0043 | 0.0000 | 0.0000 | 0.0000 | 0.0000 | 0.9428 | 0.0528 |
| dead | 0.0000 | 0.0000 | 0.0000 | 0.0000 | 0.0000 | 0.0000 | 0.0000 | 0.0000 | 0.0000 | 0.0000 | 0.0000 | 1.0000 |
| 70-74歳 | S:hS | S:hO | S:nh | M:hS | M:hP | M:sp | M:nh | W:hS | W:hP | W:hO | W:nh | dead |
| S:hS | 0.6899 | 0.1133 | 0.0000 | 0.0000 | 0.0000 | 0.0008 | 0.0000 | 0.0001 | 0.0000 | 0.0000 | 0.0001 | 0.1959 |
| S:hO | 0.8032 | 0.0000 | 0.0000 | 0.0000 | 0.0000 | 0.0008 | 0.0000 | 0.0001 | 0.0000 | 0.0000 | 0.0001 | 0.1959 |
| S:nh | 0.0708 | 0.0000 | 0.7324 | 0.0000 | 0.0000 | 0.0008 | 0.0000 | 0.0000 | 0.0000 | 0.0000 | 0.0001 | 0.1959 |
| M:hS | 0.0000 | 0.0000 | 0.0000 | 0.0000 | 0.0000 | 0.7077 | 0.0000 | 0.2206 | 0.0000 | 0.0000 | 0.0000 | 0.0717 |
| M:hP | 0.0000 | 0.0000 | 0.0000 | 0.0000 | 0.0000 | 0.7077 | 0.0000 | 0.0000 | 0.2206 | 0.0000 | 0.0000 | 0.0717 |
| M:sp | 0.0000 | 0.0000 | 0.0000 | 0.0080 | 0.0030 | 0.6529 | 0.0439 | 0.0871 | 0.0290 | 0.0174 | 0.0871 | 0.0717 |
| M:nh | 0.0000 | 0.0000 | 0.0000 | 0.0000 | 0.0000 | 0.0544 | 0.6532 | 0.0260 | 0.0000 | 0.0000 | 0.1947 | 0.0717 |
| W:hS | 0.0000 | 0.0000 | 0.0000 | 0.0000 | 0.0000 | 0.0007 | 0.0000 | 0.9096 | 0.0000 | 0.0000 | 0.0000 | 0.0897 |
| W:hP | 0.0000 | 0.0000 | 0.0000 | 0.0000 | 0.0000 | 0.0007 | 0.0000 | 0.0000 | 0.9096 | 0.0000 | 0.0000 | 0.0897 |
| W:hO | 0.0000 | 0.0000 | 0.0000 | 0.0000 | 0.0000 | 0.0007 | 0.0000 | 0.0000 | 0.0000 | 0.6821 | 0.2275 | 0.0897 |
| W:nh | 0.0000 | 0.0000 | 0.0000 | 0.0000 | 0.0000 | 0.0007 | 0.0000 | 0.0000 | 0.0000 | 0.0000 | 0.9096 | 0.0897 |
| dead | 0.0000 | 0.0000 | 0.0000 | 0.0000 | 0.0000 | 0.0000 | 0.0000 | 0.0000 | 0.0000 | 0.0000 | 0.0000 | 1.0000 |
| 75-79歳 | S:hS | S:hO | S:nh | M:hS | M:hP | M:sp | M:nh | W:hS | W:hP | W:hO | W:nh | dead |
| S:hS | 0.5862 | 0.0901 | 0.0000 | 0.0000 | 0.0000 | 0.0004 | 0.0000 | 0.0000 | 0.0000 | 0.0000 | 0.0000 | 0.3232 |
| S:hO | 0.6763 | 0.0000 | 0.0000 | 0.0000 | 0.0000 | 0.0004 | 0.0000 | 0.0000 | 0.0000 | 0.0000 | 0.0000 | 0.3232 |
| S:nh | 0.0379 | 0.0000 | 0.6385 | 0.0000 | 0.0000 | 0.0004 | 0.0000 | 0.0000 | 0.0000 | 0.0000 | 0.0000 | 0.3232 |
| M:hS | 0.0000 | 0.0000 | 0.0000 | 0.0000 | 0.0000 | 0.5540 | 0.0000 | 0.3162 | 0.0000 | 0.0000 | 0.0000 | 0.1298 |
| M:hP | 0.0000 | 0.0000 | 0.0000 | 0.0000 | 0.0000 | 0.5540 | 0.0000 | 0.0000 | 0.3162 | 0.0000 | 0.0000 | 0.1298 |
| M:sp | 0.0000 | 0.0000 | 0.0000 | 0.0079 | 0.0034 | 0.5115 | 0.0312 | 0.1165 | 0.0666 | 0.0333 | 0.0998 | 0.1298 |
| M:nh | 0.0000 | 0.0000 | 0.0000 | 0.0000 | 0.0000 | 0.0000 | 0.5540 | 0.0790 | 0.0000 | 0.0000 | 0.2371 | 0.1298 |
| W:hS | 0.0000 | 0.0000 | 0.0000 | 0.0000 | 0.0000 | 0.0000 | 0.0000 | 0.8391 | 0.0000 | 0.0000 | 0.0000 | 0.1609 |
| W:hP | 0.0000 | 0.0000 | 0.0000 | 0.0000 | 0.0000 | 0.0000 | 0.0000 | 0.0445 | 0.7946 | 0.0000 | 0.0000 | 0.1609 |
| W:hO | 0.0000 | 0.0000 | 0.0000 | 0.0000 | 0.0000 | 0.0000 | 0.0000 | 0.0000 | 0.0000 | 0.5522 | 0.2869 | 0.1609 |
| W:nh | 0.0000 | 0.0000 | 0.0000 | 0.0000 | 0.0000 | 0.0000 | 0.0000 | 0.0000 | 0.0000 | 0.0000 | 0.8391 | 0.1609 |
| dead | 0.0000 | 0.0000 | 0.0000 | 0.0000 | 0.0000 | 0.0000 | 0.0000 | 0.0000 | 0.0000 | 0.0000 | 0.0000 | 1.0000 |
| 80-84歳 | S:hS | S:hO | S:nh | M:hS | M:hP | M:sp | M:nh | W:hS | W:hP | W:hO | W:nh | dead |
| S:hS | 0.4621 | 0.1027 | 0.0000 | 0.0000 | 0.0000 | 0.0002 | 0.0000 | 0.0000 | 0.0000 | 0.0000 | 0.0001 | 0.4349 |
| S:hO | 0.5649 | 0.0000 | 0.0000 | 0.0000 | 0.0000 | 0.0002 | 0.0000 | 0.0000 | 0.0000 | 0.0000 | 0.0001 | 0.4349 |
| S:nh | 0.0282 | 0.0000 | 0.5366 | 0.0000 | 0.0000 | 0.0002 | 0.0000 | 0.0000 | 0.0000 | 0.0000 | 0.0001 | 0.4349 |
| M:hS | 0.0000 | 0.0000 | 0.0000 | 0.0000 | 0.0000 | 0.3607 | 0.0000 | 0.4094 | 0.0000 | 0.0000 | 0.0000 | 0.2299 |
| M:hP | 0.0000 | 0.0000 | 0.0000 | 0.0000 | 0.0000 | 0.3607 | 0.0000 | 0.0000 | 0.4094 | 0.0000 | 0.0000 | 0.2299 |
| M:sp | 0.0000 | 0.0000 | 0.0000 | 0.0083 | 0.0046 | 0.2998 | 0.0479 | 0.0000 | 0.1170 | 0.0585 | 0.2339 | 0.2299 |
| M:nh | 0.0000 | 0.0000 | 0.0000 | 0.0000 | 0.0000 | 0.0000 | 0.3607 | 0.0000 | 0.0372 | 0.0000 | 0.3722 | 0.2299 |
| W:hS | 0.0000 | 0.0000 | 0.0000 | 0.0000 | 0.0000 | 0.0000 | 0.0000 | 0.7278 | 0.0000 | 0.0000 | 0.0000 | 0.2722 |
| W:hP | 0.0000 | 0.0000 | 0.0000 | 0.0000 | 0.0000 | 0.0000 | 0.0000 | 0.0126 | 0.7152 | 0.0000 | 0.0000 | 0.2722 |
| W:hO | 0.0000 | 0.0000 | 0.0000 | 0.0000 | 0.0000 | 0.0000 | 0.0000 | 0.0000 | 0.0000 | 0.3530 | 0.3748 | 0.2722 |
| W:nh | 0.0000 | 0.0000 | 0.0000 | 0.0000 | 0.0000 | 0.0000 | 0.0000 | 0.0000 | 0.0000 | 0.0000 | 0.7278 | 0.2722 |
| dead | 0.0000 | 0.0000 | 0.0000 | 0.0000 | 0.0000 | 0.0000 | 0.0000 | 0.0000 | 0.0000 | 0.0000 | 0.0000 | 1.0000 |
| 85歳+ | S:hS | S:hO | S:nh | M:hS | M:hP | M:sp | M:nh | W:hS | W:hP | W:hO | W:nh | dead |
| S:hS | 0.4261 | 0.0000 | 0.0000 | 0.0000 | 0.0000 | 0.0000 | 0.0000 | 0.0000 | 0.0000 | 0.0000 | 0.0000 | 0.5739 |
| S:hO | 0.4261 | 0.0000 | 0.0000 | 0.0000 | 0.0000 | 0.0000 | 0.0000 | 0.0000 | 0.0000 | 0.0000 | 0.0000 | 0.5739 |
| S:nh | 0.0000 | 0.0000 | 0.4261 | 0.0000 | 0.0000 | 0.0000 | 0.0000 | 0.0000 | 0.0000 | 0.0000 | 0.0000 | 0.5739 |
| M:hS | 0.0000 | 0.0000 | 0.0000 | 0.0000 | 0.0000 | 0.3615 | 0.0000 | 0.3172 | 0.0000 | 0.0000 | 0.0000 | 0.3213 |
| M:hP | 0.0000 | 0.0000 | 0.0000 | 0.0000 | 0.0000 | 0.3615 | 0.0000 | 0.0000 | 0.3172 | 0.0000 | 0.0000 | 0.3213 |
| M:sp | 0.0000 | 0.0000 | 0.0000 | 0.0000 | 0.0000 | 0.3615 | 0.0000 | 0.0000 | 0.0906 | 0.0453 | 0.1813 | 0.3213 |
| M:nh | 0.0000 | 0.0000 | 0.0000 | 0.0000 | 0.0000 | 0.0000 | 0.3615 | 0.0000 | 0.0288 | 0.0000 | 0.2884 | 0.3213 |
| W:hS | 0.0000 | 0.0000 | 0.0000 | 0.0000 | 0.0000 | 0.0000 | 0.0000 | 0.5076 | 0.0000 | 0.0000 | 0.0000 | 0.4924 |
| W:hP | 0.0000 | 0.0000 | 0.0000 | 0.0000 | 0.0000 | 0.0000 | 0.0000 | 0.0000 | 0.5076 | 0.0000 | 0.0000 | 0.4924 |
| W:hO | 0.0000 | 0.0000 | 0.0000 | 0.0000 | 0.0000 | 0.0000 | 0.0000 | 0.0000 | 0.0000 | 0.5076 | 0.0000 | 0.4924 |
| W:nh | 0.0000 | 0.0000 | 0.0000 | 0.0000 | 0.0000 | 0.0000 | 0.0000 | 0.0000 | 0.0000 | 0.0000 | 0.5076 | 0.4924 |
| dead | 0.0000 | 0.0000 | 0.0000 | 0.0000 | 0.0000 | 0.0000 | 0.0000 | 0.0000 | 0.0000 | 0.0000 | 0.0000 | 1.0000 |

仮定値表 推移確率行列(つづき)

2010～2015年：女

| 15-19歳 | S:hS | S:h0 | S:nh | M:hS | M:hP | M:sp | M:nh | W:hS | W:hP | W:h0 | W:nh | dead |
|--------|--------|--------|--------|--------|--------|--------|--------|--------|--------|--------|--------|--------|
| S:hS | 0.7201 | 0.1584 | 0.0000 | 0.0005 | 0.0004 | 0.1107 | 0.0000 | 0.0024 | 0.0046 | 0.0007 | 0.0013 | 0.0010 |
| S:h0 | 0.8785 | 0.0000 | 0.0000 | 0.0005 | 0.0004 | 0.1107 | 0.0000 | 0.0024 | 0.0046 | 0.0007 | 0.0013 | 0.0010 |
| S:nh | 0.1244 | 0.0000 | 0.7541 | 0.0005 | 0.0004 | 0.0894 | 0.0213 | 0.0024 | 0.0046 | 0.0007 | 0.0013 | 0.0010 |
| M:hS | 0.0000 | 0.0000 | 0.0000 | 0.0000 | 0.0000 | 0.7846 | 0.0000 | 0.2142 | 0.0000 | 0.0000 | 0.0000 | 0.0012 |
| M:hP | 0.0000 | 0.0000 | 0.0000 | 0.0000 | 0.0000 | 0.7846 | 0.0000 | 0.0000 | 0.2142 | 0.0000 | 0.0000 | 0.0012 |
| M:sp | 0.0000 | 0.0000 | 0.0000 | 0.0000 | 0.0000 | 0.7846 | 0.0000 | 0.0283 | 0.1098 | 0.0159 | 0.0602 | 0.0012 |
| M:nh | 0.0000 | 0.0000 | 0.0000 | 0.0000 | 0.0000 | 0.7846 | 0.0000 | 0.0390 | 0.0536 | 0.0000 | 0.1217 | 0.0012 |
| W:hS | 0.0000 | 0.0000 | 0.0000 | 0.0000 | 0.0000 | 0.6527 | 0.0000 | 0.3446 | 0.0000 | 0.0000 | 0.0000 | 0.0027 |
| W:hP | 0.0000 | 0.0000 | 0.0000 | 0.0000 | 0.0000 | 0.6527 | 0.0000 | 0.0000 | 0.3446 | 0.0000 | 0.0000 | 0.0027 |
| W:h0 | 0.0000 | 0.0000 | 0.0000 | 0.0000 | 0.0000 | 0.6527 | 0.0000 | 0.0000 | 0.0000 | 0.3446 | 0.0000 | 0.0027 |
| W:nh | 0.0000 | 0.0000 | 0.0000 | 0.0000 | 0.0000 | 0.6527 | 0.0000 | 0.0000 | 0.0000 | 0.0000 | 0.3446 | 0.0027 |
| dead | 0.0000 | 0.0000 | 0.0000 | 0.0000 | 0.0000 | 0.0000 | 0.0000 | 0.0000 | 0.0000 | 0.0000 | 0.0000 | 1.0000 |
| 20-24歳 | S:hS | S:h0 | S:nh | M:hS | M:hP | M:sp | M:nh | W:hS | W:hP | W:h0 | W:nh | dead |
| S:hS | 0.5596 | 0.0505 | 0.0000 | 0.0015 | 0.0020 | 0.3643 | 0.0000 | 0.0056 | 0.0108 | 0.0016 | 0.0031 | 0.0011 |
| S:h0 | 0.6101 | 0.0000 | 0.0000 | 0.0015 | 0.0020 | 0.3643 | 0.0000 | 0.0056 | 0.0108 | 0.0016 | 0.0031 | 0.0011 |
| S:nh | 0.0107 | 0.0000 | 0.5995 | 0.0015 | 0.0020 | 0.2769 | 0.0874 | 0.0056 | 0.0108 | 0.0016 | 0.0031 | 0.0011 |
| M:hS | 0.0000 | 0.0000 | 0.0000 | 0.0000 | 0.0000 | 0.8767 | 0.0000 | 0.1224 | 0.0000 | 0.0000 | 0.0000 | 0.0008 |
| M:hP | 0.0000 | 0.0000 | 0.0000 | 0.0000 | 0.0000 | 0.8767 | 0.0000 | 0.0000 | 0.1224 | 0.0000 | 0.0000 | 0.0008 |
| M:sp | 0.0000 | 0.0000 | 0.0000 | 0.0000 | 0.0000 | 0.8628 | 0.0139 | 0.0162 | 0.0627 | 0.0091 | 0.0344 | 0.0008 |
| M:nh | 0.0000 | 0.0000 | 0.0000 | 0.0000 | 0.0000 | 0.6686 | 0.2081 | 0.0223 | 0.0306 | 0.0000 | 0.0696 | 0.0008 |
| W:hS | 0.0000 | 0.0000 | 0.0000 | 0.0000 | 0.0000 | 0.6398 | 0.0000 | 0.3574 | 0.0000 | 0.0000 | 0.0000 | 0.0028 |
| W:hP | 0.0000 | 0.0000 | 0.0000 | 0.0000 | 0.0000 | 0.6398 | 0.0000 | 0.0000 | 0.3574 | 0.0000 | 0.0000 | 0.0028 |
| W:h0 | 0.0000 | 0.0000 | 0.0000 | 0.0000 | 0.0000 | 0.6398 | 0.0000 | 0.0000 | 0.0000 | 0.3574 | 0.0000 | 0.0028 |
| W:nh | 0.0000 | 0.0000 | 0.0000 | 0.0000 | 0.0000 | 0.6398 | 0.0000 | 0.0000 | 0.0000 | 0.0000 | 0.3574 | 0.0028 |
| dead | 0.0000 | 0.0000 | 0.0000 | 0.0000 | 0.0000 | 0.0000 | 0.0000 | 0.0000 | 0.0000 | 0.0000 | 0.0000 | 1.0000 |
| 25-29歳 | S:hS | S:h0 | S:nh | M:hS | M:hP | M:sp | M:nh | W:hS | W:hP | W:h0 | W:nh | dead |
| S:hS | 0.4423 | 0.0403 | 0.0000 | 0.0034 | 0.0089 | 0.4818 | 0.0000 | 0.0057 | 0.0111 | 0.0016 | 0.0032 | 0.0015 |
| S:h0 | 0.4827 | 0.0000 | 0.0000 | 0.0034 | 0.0089 | 0.4818 | 0.0000 | 0.0057 | 0.0111 | 0.0016 | 0.0032 | 0.0015 |
| S:nh | 0.0475 | 0.0000 | 0.4352 | 0.0034 | 0.0089 | 0.3720 | 0.1098 | 0.0057 | 0.0111 | 0.0016 | 0.0032 | 0.0015 |
| M:hS | 0.0000 | 0.0000 | 0.0000 | 0.0000 | 0.0000 | 0.9184 | 0.0000 | 0.0807 | 0.0000 | 0.0000 | 0.0000 | 0.0009 |
| M:hP | 0.0000 | 0.0000 | 0.0000 | 0.0000 | 0.0000 | 0.9184 | 0.0000 | 0.0000 | 0.0807 | 0.0000 | 0.0000 | 0.0009 |
| M:sp | 0.0000 | 0.0000 | 0.0000 | 0.0000 | 0.0000 | 0.9156 | 0.0028 | 0.0107 | 0.0520 | 0.0060 | 0.0120 | 0.0009 |
| M:nh | 0.0000 | 0.0000 | 0.0000 | 0.0000 | 0.0000 | 0.1797 | 0.7388 | 0.0004 | 0.0202 | 0.0000 | 0.0601 | 0.0009 |
| W:hS | 0.0000 | 0.0000 | 0.0000 | 0.0000 | 0.0000 | 0.5732 | 0.0000 | 0.4240 | 0.0000 | 0.0000 | 0.0000 | 0.0028 |
| W:hP | 0.0000 | 0.0000 | 0.0000 | 0.0000 | 0.0000 | 0.5732 | 0.0000 | 0.0000 | 0.4240 | 0.0000 | 0.0000 | 0.0028 |
| W:h0 | 0.0000 | 0.0000 | 0.0000 | 0.0000 | 0.0000 | 0.5732 | 0.0000 | 0.0000 | 0.0000 | 0.4240 | 0.0000 | 0.0028 |
| W:nh | 0.0000 | 0.0000 | 0.0000 | 0.0000 | 0.0000 | 0.5732 | 0.0000 | 0.0000 | 0.0000 | 0.0000 | 0.4240 | 0.0028 |
| dead | 0.0000 | 0.0000 | 0.0000 | 0.0000 | 0.0000 | 0.0000 | 0.0000 | 0.0000 | 0.0000 | 0.0000 | 0.0000 | 1.0000 |
| 30-34歳 | S:hS | S:h0 | S:nh | M:hS | M:hP | M:sp | M:nh | W:hS | W:hP | W:h0 | W:nh | dead |
| S:hS | 0.5960 | 0.0372 | 0.0000 | 0.0000 | 0.0000 | 0.3525 | 0.0000 | 0.0029 | 0.0056 | 0.0008 | 0.0016 | 0.0032 |
| S:h0 | 0.6332 | 0.0000 | 0.0000 | 0.0000 | 0.0000 | 0.3525 | 0.0000 | 0.0029 | 0.0056 | 0.0008 | 0.0016 | 0.0032 |
| S:nh | 0.0389 | 0.0000 | 0.5943 | 0.0000 | 0.0000 | 0.2742 | 0.0783 | 0.0029 | 0.0056 | 0.0008 | 0.0016 | 0.0032 |
| M:hS | 0.0000 | 0.0000 | 0.0000 | 0.0000 | 0.0000 | 0.9428 | 0.0000 | 0.0559 | 0.0000 | 0.0000 | 0.0000 | 0.0014 |
| M:hP | 0.0000 | 0.0000 | 0.0000 | 0.0000 | 0.0000 | 0.9428 | 0.0000 | 0.0000 | 0.0559 | 0.0000 | 0.0000 | 0.0014 |
| M:sp | 0.0000 | 0.0000 | 0.0000 | 0.0025 | 0.0155 | 0.9228 | 0.0019 | 0.0074 | 0.0360 | 0.0042 | 0.0083 | 0.0014 |
| M:nh | 0.0000 | 0.0000 | 0.0000 | 0.0000 | 0.0000 | 0.1675 | 0.7753 | 0.0043 | 0.0140 | 0.0000 | 0.0376 | 0.0014 |
| W:hS | 0.0000 | 0.0000 | 0.0000 | 0.0000 | 0.0000 | 0.4198 | 0.0000 | 0.5768 | 0.0000 | 0.0000 | 0.0000 | 0.0034 |
| W:hP | 0.0000 | 0.0000 | 0.0000 | 0.0000 | 0.0000 | 0.4198 | 0.0000 | 0.0000 | 0.5768 | 0.0000 | 0.0000 | 0.0034 |
| W:h0 | 0.0000 | 0.0000 | 0.0000 | 0.0000 | 0.0000 | 0.4198 | 0.0000 | 0.0000 | 0.0000 | 0.5768 | 0.0000 | 0.0034 |
| W:nh | 0.0000 | 0.0000 | 0.0000 | 0.0000 | 0.0000 | 0.4198 | 0.0000 | 0.0000 | 0.0000 | 0.0000 | 0.5768 | 0.0034 |
| dead | 0.0000 | 0.0000 | 0.0000 | 0.0000 | 0.0000 | 0.0000 | 0.0000 | 0.0000 | 0.0000 | 0.0000 | 0.0000 | 1.0000 |
| 35-39歳 | S:hS | S:h0 | S:nh | M:hS | M:hP | M:sp | M:nh | W:hS | W:hP | W:h0 | W:nh | dead |
| S:hS | 0.8172 | 0.0589 | 0.0000 | 0.0000 | 0.0000 | 0.1146 | 0.0000 | 0.0007 | 0.0014 | 0.0002 | 0.0004 | 0.0065 |
| S:h0 | 0.8761 | 0.0000 | 0.0000 | 0.0000 | 0.0000 | 0.1146 | 0.0000 | 0.0007 | 0.0014 | 0.0002 | 0.0004 | 0.0065 |
| S:nh | 0.0415 | 0.0000 | 0.8345 | 0.0000 | 0.0000 | 0.0573 | 0.0573 | 0.0007 | 0.0014 | 0.0002 | 0.0004 | 0.0065 |
| M:hS | 0.0000 | 0.0000 | 0.0000 | 0.0000 | 0.0000 | 0.9540 | 0.0000 | 0.0438 | 0.0000 | 0.0000 | 0.0000 | 0.0022 |
| M:hP | 0.0000 | 0.0000 | 0.0000 | 0.0000 | 0.0000 | 0.9540 | 0.0000 | 0.0000 | 0.0438 | 0.0000 | 0.0000 | 0.0022 |
| M:sp | 0.0000 | 0.0000 | 0.0000 | 0.0027 | 0.0256 | 0.9257 | 0.0000 | 0.0058 | 0.0283 | 0.0033 | 0.0065 | 0.0022 |
| M:nh | 0.0000 | 0.0000 | 0.0000 | 0.0000 | 0.0000 | 0.2140 | 0.7400 | 0.0227 | 0.0110 | 0.0000 | 0.0102 | 0.0022 |
| W:hS | 0.0000 | 0.0000 | 0.0000 | 0.0000 | 0.0000 | 0.2676 | 0.0000 | 0.7276 | 0.0000 | 0.0000 | 0.0000 | 0.0048 |
| W:hP | 0.0000 | 0.0000 | 0.0000 | 0.0000 | 0.0000 | 0.2676 | 0.0000 | 0.0000 | 0.7276 | 0.0000 | 0.0000 | 0.0048 |
| W:h0 | 0.0000 | 0.0000 | 0.0000 | 0.0000 | 0.0000 | 0.2676 | 0.0000 | 0.0000 | 0.0000 | 0.7276 | 0.0000 | 0.0048 |
| W:nh | 0.0000 | 0.0000 | 0.0000 | 0.0000 | 0.0000 | 0.2676 | 0.0000 | 0.0000 | 0.0000 | 0.0000 | 0.7276 | 0.0048 |
| dead | 0.0000 | 0.0000 | 0.0000 | 0.0000 | 0.0000 | 0.0000 | 0.0000 | 0.0000 | 0.0000 | 0.0000 | 0.0000 | 1.0000 |

注)表側(左端)が2010年,表頭(上端)が2015年の配偶関係別世帯内地位をあらわす。

仮定値表 推移確率行列(つづき)

2010~2015年：女

| 40-44歳 | S:hS | S:hO | S:nh | M:hS | M:hP | M:sp | M:nh | W:hS | W:hP | W:hO | W:nh | dead |
|--------|--------|--------|--------|--------|--------|--------|--------|--------|--------|--------|--------|--------|
| S:hS | 0.8257 | 0.0783 | 0.0000 | 0.0000 | 0.0000 | 0.0840 | 0.0000 | 0.0005 | 0.0009 | 0.0001 | 0.0003 | 0.0102 |
| S:hO | 0.9040 | 0.0000 | 0.0000 | 0.0000 | 0.0000 | 0.0840 | 0.0000 | 0.0005 | 0.0009 | 0.0001 | 0.0003 | 0.0102 |
| S:nh | 0.0621 | 0.0000 | 0.8420 | 0.0000 | 0.0000 | 0.0840 | 0.0000 | 0.0005 | 0.0009 | 0.0001 | 0.0003 | 0.0102 |
| M:hS | 0.0000 | 0.0000 | 0.0000 | 0.0000 | 0.0000 | 0.9527 | 0.0000 | 0.0435 | 0.0000 | 0.0000 | 0.0000 | 0.0038 |
| M:hP | 0.0000 | 0.0000 | 0.0000 | 0.0000 | 0.0000 | 0.9527 | 0.0000 | 0.0000 | 0.0435 | 0.0000 | 0.0000 | 0.0038 |
| M:sp | 0.0000 | 0.0000 | 0.0000 | 0.0052 | 0.0290 | 0.9185 | 0.0000 | 0.0058 | 0.0281 | 0.0032 | 0.0065 | 0.0038 |
| M:nh | 0.0000 | 0.0000 | 0.0000 | 0.0000 | 0.0000 | 0.2494 | 0.7033 | 0.0079 | 0.0109 | 0.0000 | 0.0247 | 0.0038 |
| W:hS | 0.0000 | 0.0000 | 0.0000 | 0.0000 | 0.0000 | 0.1815 | 0.0000 | 0.8111 | 0.0000 | 0.0000 | 0.0000 | 0.0075 |
| W:hP | 0.0000 | 0.0000 | 0.0000 | 0.0000 | 0.0000 | 0.1815 | 0.0000 | 0.0080 | 0.8030 | 0.0000 | 0.0000 | 0.0075 |
| W:hO | 0.0000 | 0.0000 | 0.0000 | 0.0000 | 0.0000 | 0.1815 | 0.0000 | 0.0000 | 0.0000 | 0.8111 | 0.0000 | 0.0075 |
| W:nh | 0.0000 | 0.0000 | 0.0000 | 0.0000 | 0.0000 | 0.1815 | 0.0000 | 0.0000 | 0.0000 | 0.0000 | 0.8111 | 0.0075 |
| dead | 0.0000 | 0.0000 | 0.0000 | 0.0000 | 0.0000 | 0.0000 | 0.0000 | 0.0000 | 0.0000 | 0.0000 | 0.0000 | 1.0000 |
| 45-49歳 | S:hS | S:hO | S:nh | M:hS | M:hP | M:sp | M:nh | W:hS | W:hP | W:hO | W:nh | dead |
| S:hS | 0.8494 | 0.1039 | 0.0000 | 0.0000 | 0.0000 | 0.0296 | 0.0000 | 0.0002 | 0.0003 | 0.0000 | 0.0001 | 0.0164 |
| S:hO | 0.9533 | 0.0000 | 0.0000 | 0.0000 | 0.0000 | 0.0296 | 0.0000 | 0.0002 | 0.0003 | 0.0000 | 0.0001 | 0.0164 |
| S:nh | 0.0950 | 0.0000 | 0.8584 | 0.0000 | 0.0000 | 0.0296 | 0.0000 | 0.0002 | 0.0003 | 0.0000 | 0.0001 | 0.0164 |
| M:hS | 0.0000 | 0.0000 | 0.0000 | 0.0000 | 0.0000 | 0.9503 | 0.0000 | 0.0435 | 0.0000 | 0.0000 | 0.0000 | 0.0063 |
| M:hP | 0.0000 | 0.0000 | 0.0000 | 0.0000 | 0.0000 | 0.9503 | 0.0000 | 0.0000 | 0.0435 | 0.0000 | 0.0000 | 0.0063 |
| M:sp | 0.0000 | 0.0000 | 0.0000 | 0.0078 | 0.0203 | 0.9209 | 0.0013 | 0.0057 | 0.0280 | 0.0032 | 0.0065 | 0.0063 |
| M:nh | 0.0000 | 0.0000 | 0.0000 | 0.0000 | 0.0000 | 0.3101 | 0.6402 | 0.0079 | 0.0109 | 0.0000 | 0.0247 | 0.0063 |
| W:hS | 0.0000 | 0.0000 | 0.0000 | 0.0000 | 0.0000 | 0.1417 | 0.0000 | 0.8467 | 0.0000 | 0.0000 | 0.0000 | 0.0116 |
| W:hP | 0.0000 | 0.0000 | 0.0000 | 0.0000 | 0.0000 | 0.1417 | 0.0000 | 0.1086 | 0.7381 | 0.0000 | 0.0000 | 0.0116 |
| W:hO | 0.0000 | 0.0000 | 0.0000 | 0.0000 | 0.0000 | 0.1417 | 0.0000 | 0.0000 | 0.0000 | 0.8467 | 0.0000 | 0.0116 |
| W:nh | 0.0000 | 0.0000 | 0.0000 | 0.0000 | 0.0000 | 0.1417 | 0.0000 | 0.0000 | 0.0000 | 0.0000 | 0.8467 | 0.0116 |
| dead | 0.0000 | 0.0000 | 0.0000 | 0.0000 | 0.0000 | 0.0000 | 0.0000 | 0.0000 | 0.0000 | 0.0000 | 0.0000 | 1.0000 |
| 50-54歳 | S:hS | S:hO | S:nh | M:hS | M:hP | M:sp | M:nh | W:hS | W:hP | W:hO | W:nh | dead |
| S:hS | 0.8409 | 0.1181 | 0.0000 | 0.0000 | 0.0000 | 0.0165 | 0.0000 | 0.0001 | 0.0002 | 0.0000 | 0.0001 | 0.0241 |
| S:hO | 0.9590 | 0.0000 | 0.0000 | 0.0000 | 0.0000 | 0.0165 | 0.0000 | 0.0001 | 0.0002 | 0.0000 | 0.0001 | 0.0241 |
| S:nh | 0.1234 | 0.0000 | 0.8356 | 0.0000 | 0.0000 | 0.0165 | 0.0000 | 0.0001 | 0.0002 | 0.0000 | 0.0001 | 0.0241 |
| M:hS | 0.0000 | 0.0000 | 0.0000 | 0.0000 | 0.0000 | 0.9434 | 0.0000 | 0.0466 | 0.0000 | 0.0000 | 0.0000 | 0.0100 |
| M:hP | 0.0000 | 0.0000 | 0.0000 | 0.0000 | 0.0000 | 0.9434 | 0.0000 | 0.0000 | 0.0466 | 0.0000 | 0.0000 | 0.0100 |
| M:sp | 0.0000 | 0.0000 | 0.0000 | 0.0081 | 0.0103 | 0.9207 | 0.0044 | 0.0123 | 0.0239 | 0.0035 | 0.0069 | 0.0100 |
| M:nh | 0.0000 | 0.0000 | 0.0000 | 0.0000 | 0.0000 | 0.2122 | 0.7312 | 0.0133 | 0.0117 | 0.0000 | 0.0217 | 0.0100 |
| W:hS | 0.0000 | 0.0000 | 0.0000 | 0.0000 | 0.0000 | 0.0932 | 0.0000 | 0.8901 | 0.0000 | 0.0000 | 0.0000 | 0.0167 |
| W:hP | 0.0000 | 0.0000 | 0.0000 | 0.0000 | 0.0000 | 0.0932 | 0.0000 | 0.1951 | 0.6950 | 0.0000 | 0.0000 | 0.0167 |
| W:hO | 0.0000 | 0.0000 | 0.0000 | 0.0000 | 0.0000 | 0.0932 | 0.0000 | 0.0000 | 0.0000 | 0.8901 | 0.0000 | 0.0167 |
| W:nh | 0.0000 | 0.0000 | 0.0000 | 0.0000 | 0.0000 | 0.0932 | 0.0000 | 0.0000 | 0.0000 | 0.0000 | 0.8901 | 0.0167 |
| dead | 0.0000 | 0.0000 | 0.0000 | 0.0000 | 0.0000 | 0.0000 | 0.0000 | 0.0000 | 0.0000 | 0.0000 | 0.0000 | 1.0000 |
| 55-59歳 | S:hS | S:hO | S:nh | M:hS | M:hP | M:sp | M:nh | W:hS | W:hP | W:hO | W:nh | dead |
| S:hS | 0.8219 | 0.1321 | 0.0000 | 0.0000 | 0.0000 | 0.0101 | 0.0000 | 0.0001 | 0.0002 | 0.0000 | 0.0000 | 0.0355 |
| S:hO | 0.9540 | 0.0000 | 0.0000 | 0.0000 | 0.0000 | 0.0101 | 0.0000 | 0.0001 | 0.0002 | 0.0000 | 0.0000 | 0.0355 |
| S:nh | 0.1309 | 0.0000 | 0.8232 | 0.0000 | 0.0000 | 0.0101 | 0.0000 | 0.0001 | 0.0002 | 0.0000 | 0.0000 | 0.0355 |
| M:hS | 0.0000 | 0.0000 | 0.0000 | 0.0000 | 0.0000 | 0.9238 | 0.0000 | 0.0609 | 0.0000 | 0.0000 | 0.0000 | 0.0153 |
| M:hP | 0.0000 | 0.0000 | 0.0000 | 0.0000 | 0.0000 | 0.9238 | 0.0000 | 0.0000 | 0.0609 | 0.0000 | 0.0000 | 0.0153 |
| M:sp | 0.0000 | 0.0000 | 0.0000 | 0.0068 | 0.0049 | 0.8915 | 0.0206 | 0.0161 | 0.0312 | 0.0045 | 0.0091 | 0.0153 |
| M:nh | 0.0000 | 0.0000 | 0.0000 | 0.0000 | 0.0000 | 0.2310 | 0.6929 | 0.0111 | 0.0152 | 0.0000 | 0.0346 | 0.0153 |
| W:hS | 0.0000 | 0.0000 | 0.0000 | 0.0000 | 0.0000 | 0.0456 | 0.0000 | 0.9312 | 0.0000 | 0.0000 | 0.0000 | 0.0232 |
| W:hP | 0.0000 | 0.0000 | 0.0000 | 0.0000 | 0.0000 | 0.0456 | 0.0000 | 0.3324 | 0.5988 | 0.0000 | 0.0000 | 0.0232 |
| W:hO | 0.0000 | 0.0000 | 0.0000 | 0.0000 | 0.0000 | 0.0456 | 0.0000 | 0.0000 | 0.0000 | 0.8106 | 0.1206 | 0.0232 |
| W:nh | 0.0000 | 0.0000 | 0.0000 | 0.0000 | 0.0000 | 0.0456 | 0.0000 | 0.0000 | 0.0000 | 0.0000 | 0.9312 | 0.0232 |
| dead | 0.0000 | 0.0000 | 0.0000 | 0.0000 | 0.0000 | 0.0000 | 0.0000 | 0.0000 | 0.0000 | 0.0000 | 0.0000 | 1.0000 |
| 60-64歳 | S:hS | S:hO | S:nh | M:hS | M:hP | M:sp | M:nh | W:hS | W:hP | W:hO | W:nh | dead |
| S:hS | 0.7879 | 0.1488 | 0.0000 | 0.0000 | 0.0000 | 0.0052 | 0.0000 | 0.0001 | 0.0001 | 0.0000 | 0.0001 | 0.0578 |
| S:hO | 0.9367 | 0.0000 | 0.0000 | 0.0000 | 0.0000 | 0.0052 | 0.0000 | 0.0001 | 0.0001 | 0.0000 | 0.0001 | 0.0578 |
| S:nh | 0.1320 | 0.0000 | 0.8047 | 0.0000 | 0.0000 | 0.0052 | 0.0000 | 0.0001 | 0.0000 | 0.0000 | 0.0001 | 0.0578 |
| M:hS | 0.0000 | 0.0000 | 0.0000 | 0.0000 | 0.0000 | 0.8851 | 0.0000 | 0.0914 | 0.0000 | 0.0000 | 0.0000 | 0.0234 |
| M:hP | 0.0000 | 0.0000 | 0.0000 | 0.0000 | 0.0000 | 0.8851 | 0.0000 | 0.0000 | 0.0914 | 0.0000 | 0.0000 | 0.0234 |
| M:sp | 0.0000 | 0.0000 | 0.0000 | 0.0064 | 0.0029 | 0.8528 | 0.0232 | 0.0298 | 0.0213 | 0.0021 | 0.0383 | 0.0234 |
| M:nh | 0.0000 | 0.0000 | 0.0000 | 0.0000 | 0.0000 | 0.0206 | 0.8646 | 0.0171 | 0.0000 | 0.0000 | 0.0743 | 0.0234 |
| W:hS | 0.0000 | 0.0000 | 0.0000 | 0.0000 | 0.0000 | 0.0175 | 0.0000 | 0.9502 | 0.0000 | 0.0000 | 0.0000 | 0.0322 |
| W:hP | 0.0000 | 0.0000 | 0.0000 | 0.0000 | 0.0000 | 0.0175 | 0.0000 | 0.0983 | 0.8519 | 0.0000 | 0.0000 | 0.0322 |
| W:hO | 0.0000 | 0.0000 | 0.0000 | 0.0000 | 0.0000 | 0.0175 | 0.0000 | 0.0000 | 0.0000 | 0.9502 | 0.0000 | 0.0322 |
| W:nh | 0.0000 | 0.0000 | 0.0000 | 0.0000 | 0.0000 | 0.0175 | 0.0000 | 0.0000 | 0.0000 | 0.0000 | 0.9502 | 0.0322 |
| dead | 0.0000 | 0.0000 | 0.0000 | 0.0000 | 0.0000 | 0.0000 | 0.0000 | 0.0000 | 0.0000 | 0.0000 | 0.0000 | 1.0000 |

仮定値表 推移確率行列(つづき)

2010~2015年:女

| 65-69歳 | S:hS | S:h0 | S:nh | M:hS | M:hP | M:sp | M:nh | W:hS | W:hP | W:h0 | W:nh | dead |
|--------|--------|--------|--------|--------|--------|--------|--------|--------|--------|--------|--------|--------|
| S:hS | 0.7471 | 0.1407 | 0.0000 | 0.0000 | 0.0000 | 0.0029 | 0.0000 | 0.0001 | 0.0000 | 0.0000 | 0.0001 | 0.1092 |
| S:h0 | 0.8877 | 0.0000 | 0.0000 | 0.0000 | 0.0000 | 0.0029 | 0.0000 | 0.0001 | 0.0000 | 0.0000 | 0.0001 | 0.1092 |
| S:nh | 0.1138 | 0.0000 | 0.7739 | 0.0000 | 0.0000 | 0.0029 | 0.0000 | 0.0001 | 0.0000 | 0.0000 | 0.0001 | 0.1092 |
| M:hS | 0.0000 | 0.0000 | 0.0000 | 0.0000 | 0.0000 | 0.8119 | 0.0000 | 0.1483 | 0.0000 | 0.0000 | 0.0000 | 0.0398 |
| M:hP | 0.0000 | 0.0000 | 0.0000 | 0.0000 | 0.0000 | 0.8119 | 0.0000 | 0.0000 | 0.1483 | 0.0000 | 0.0000 | 0.0398 |
| M:sp | 0.0000 | 0.0000 | 0.0000 | 0.0069 | 0.0026 | 0.7664 | 0.0359 | 0.0728 | 0.0270 | 0.0054 | 0.0431 | 0.0398 |
| M:nh | 0.0000 | 0.0000 | 0.0000 | 0.0000 | 0.0000 | 0.0541 | 0.7577 | 0.0318 | 0.0000 | 0.0000 | 0.1165 | 0.0398 |
| W:hS | 0.0000 | 0.0000 | 0.0000 | 0.0000 | 0.0000 | 0.0051 | 0.0000 | 0.9431 | 0.0000 | 0.0000 | 0.0000 | 0.0518 |
| W:hP | 0.0000 | 0.0000 | 0.0000 | 0.0000 | 0.0000 | 0.0051 | 0.0000 | 0.0159 | 0.9272 | 0.0000 | 0.0000 | 0.0518 |
| W:h0 | 0.0000 | 0.0000 | 0.0000 | 0.0000 | 0.0000 | 0.0051 | 0.0000 | 0.0000 | 0.0000 | 0.8867 | 0.0565 | 0.0518 |
| W:nh | 0.0000 | 0.0000 | 0.0000 | 0.0000 | 0.0000 | 0.0051 | 0.0000 | 0.0000 | 0.0000 | 0.0000 | 0.9431 | 0.0518 |
| dead | 0.0000 | 0.0000 | 0.0000 | 0.0000 | 0.0000 | 0.0000 | 0.0000 | 0.0000 | 0.0000 | 0.0000 | 0.0000 | 1.0000 |
| 70-74歳 | S:hS | S:h0 | S:nh | M:hS | M:hP | M:sp | M:nh | W:hS | W:hP | W:h0 | W:nh | dead |
| S:hS | 0.6945 | 0.1140 | 0.0000 | 0.0000 | 0.0000 | 0.0008 | 0.0000 | 0.0001 | 0.0000 | 0.0000 | 0.0001 | 0.1905 |
| S:h0 | 0.8085 | 0.0000 | 0.0000 | 0.0000 | 0.0000 | 0.0008 | 0.0000 | 0.0001 | 0.0000 | 0.0000 | 0.0001 | 0.1905 |
| S:nh | 0.0713 | 0.0000 | 0.7372 | 0.0000 | 0.0000 | 0.0008 | 0.0000 | 0.0000 | 0.0000 | 0.0000 | 0.0001 | 0.1905 |
| M:hS | 0.0000 | 0.0000 | 0.0000 | 0.0000 | 0.0000 | 0.7127 | 0.0000 | 0.2173 | 0.0000 | 0.0000 | 0.0000 | 0.0700 |
| M:hP | 0.0000 | 0.0000 | 0.0000 | 0.0000 | 0.0000 | 0.7127 | 0.0000 | 0.0000 | 0.2173 | 0.0000 | 0.0000 | 0.0700 |
| M:sp | 0.0000 | 0.0000 | 0.0000 | 0.0080 | 0.0030 | 0.6575 | 0.0442 | 0.0858 | 0.0286 | 0.0172 | 0.0858 | 0.0700 |
| M:nh | 0.0000 | 0.0000 | 0.0000 | 0.0000 | 0.0000 | 0.0548 | 0.6579 | 0.0256 | 0.0000 | 0.0000 | 0.1917 | 0.0700 |
| W:hS | 0.0000 | 0.0000 | 0.0000 | 0.0000 | 0.0000 | 0.0008 | 0.0000 | 0.9110 | 0.0000 | 0.0000 | 0.0000 | 0.0882 |
| W:hP | 0.0000 | 0.0000 | 0.0000 | 0.0000 | 0.0000 | 0.0008 | 0.0000 | 0.0000 | 0.9110 | 0.0000 | 0.0000 | 0.0882 |
| W:h0 | 0.0000 | 0.0000 | 0.0000 | 0.0000 | 0.0000 | 0.0008 | 0.0000 | 0.0000 | 0.0000 | 0.6831 | 0.2279 | 0.0882 |
| W:nh | 0.0000 | 0.0000 | 0.0000 | 0.0000 | 0.0000 | 0.0008 | 0.0000 | 0.0000 | 0.0000 | 0.0000 | 0.9110 | 0.0882 |
| dead | 0.0000 | 0.0000 | 0.0000 | 0.0000 | 0.0000 | 0.0000 | 0.0000 | 0.0000 | 0.0000 | 0.0000 | 0.0000 | 1.0000 |
| 75-79歳 | S:hS | S:h0 | S:nh | M:hS | M:hP | M:sp | M:nh | W:hS | W:hP | W:h0 | W:nh | dead |
| S:hS | 0.5915 | 0.0909 | 0.0000 | 0.0000 | 0.0000 | 0.0004 | 0.0000 | 0.0000 | 0.0000 | 0.0000 | 0.0000 | 0.3171 |
| S:h0 | 0.6824 | 0.0000 | 0.0000 | 0.0000 | 0.0000 | 0.0004 | 0.0000 | 0.0000 | 0.0000 | 0.0000 | 0.0000 | 0.3171 |
| S:nh | 0.0382 | 0.0000 | 0.6442 | 0.0000 | 0.0000 | 0.0004 | 0.0000 | 0.0000 | 0.0000 | 0.0000 | 0.0000 | 0.3171 |
| M:hS | 0.0000 | 0.0000 | 0.0000 | 0.0000 | 0.0000 | 0.5598 | 0.0000 | 0.3137 | 0.0000 | 0.0000 | 0.0000 | 0.1265 |
| M:hP | 0.0000 | 0.0000 | 0.0000 | 0.0000 | 0.0000 | 0.5598 | 0.0000 | 0.0000 | 0.3137 | 0.0000 | 0.0000 | 0.1265 |
| M:sp | 0.0000 | 0.0000 | 0.0000 | 0.0080 | 0.0035 | 0.5168 | 0.0315 | 0.1156 | 0.0660 | 0.0330 | 0.0991 | 0.1265 |
| M:nh | 0.0000 | 0.0000 | 0.0000 | 0.0000 | 0.0000 | 0.0000 | 0.5598 | 0.0784 | 0.0000 | 0.0000 | 0.2353 | 0.1265 |
| W:hS | 0.0000 | 0.0000 | 0.0000 | 0.0000 | 0.0000 | 0.0000 | 0.0000 | 0.8433 | 0.0000 | 0.0000 | 0.0000 | 0.1567 |
| W:hP | 0.0000 | 0.0000 | 0.0000 | 0.0000 | 0.0000 | 0.0000 | 0.0000 | 0.0447 | 0.7986 | 0.0000 | 0.0000 | 0.1567 |
| W:h0 | 0.0000 | 0.0000 | 0.0000 | 0.0000 | 0.0000 | 0.0000 | 0.0000 | 0.0000 | 0.0000 | 0.5550 | 0.2883 | 0.1567 |
| W:nh | 0.0000 | 0.0000 | 0.0000 | 0.0000 | 0.0000 | 0.0000 | 0.0000 | 0.0000 | 0.0000 | 0.0000 | 0.8433 | 0.1567 |
| dead | 0.0000 | 0.0000 | 0.0000 | 0.0000 | 0.0000 | 0.0000 | 0.0000 | 0.0000 | 0.0000 | 0.0000 | 0.0000 | 1.0000 |
| 80-84歳 | S:hS | S:h0 | S:nh | M:hS | M:hP | M:sp | M:nh | W:hS | W:hP | W:h0 | W:nh | dead |
| S:hS | 0.4719 | 0.1049 | 0.0000 | 0.0000 | 0.0000 | 0.0002 | 0.0000 | 0.0000 | 0.0000 | 0.0000 | 0.0001 | 0.4230 |
| S:h0 | 0.5768 | 0.0000 | 0.0000 | 0.0000 | 0.0000 | 0.0002 | 0.0000 | 0.0000 | 0.0000 | 0.0000 | 0.0001 | 0.4230 |
| S:nh | 0.0288 | 0.0000 | 0.5479 | 0.0000 | 0.0000 | 0.0002 | 0.0000 | 0.0000 | 0.0000 | 0.0000 | 0.0001 | 0.4230 |
| M:hS | 0.0000 | 0.0000 | 0.0000 | 0.0000 | 0.0000 | 0.3641 | 0.0000 | 0.4113 | 0.0000 | 0.0000 | 0.0000 | 0.2247 |
| M:hP | 0.0000 | 0.0000 | 0.0000 | 0.0000 | 0.0000 | 0.3641 | 0.0000 | 0.0000 | 0.4113 | 0.0000 | 0.0000 | 0.2247 |
| M:sp | 0.0000 | 0.0000 | 0.0000 | 0.0084 | 0.0047 | 0.3027 | 0.0483 | 0.0000 | 0.1175 | 0.0588 | 0.2350 | 0.2247 |
| M:nh | 0.0000 | 0.0000 | 0.0000 | 0.0000 | 0.0000 | 0.0000 | 0.3641 | 0.0000 | 0.0374 | 0.0000 | 0.3739 | 0.2247 |
| W:hS | 0.0000 | 0.0000 | 0.0000 | 0.0000 | 0.0000 | 0.0000 | 0.0000 | 0.7351 | 0.0000 | 0.0000 | 0.0000 | 0.2649 |
| W:hP | 0.0000 | 0.0000 | 0.0000 | 0.0000 | 0.0000 | 0.0000 | 0.0000 | 0.0127 | 0.7225 | 0.0000 | 0.0000 | 0.2649 |
| W:h0 | 0.0000 | 0.0000 | 0.0000 | 0.0000 | 0.0000 | 0.0000 | 0.0000 | 0.0000 | 0.0000 | 0.3566 | 0.3786 | 0.2649 |
| W:nh | 0.0000 | 0.0000 | 0.0000 | 0.0000 | 0.0000 | 0.0000 | 0.0000 | 0.0000 | 0.0000 | 0.0000 | 0.7351 | 0.2649 |
| dead | 0.0000 | 0.0000 | 0.0000 | 0.0000 | 0.0000 | 0.0000 | 0.0000 | 0.0000 | 0.0000 | 0.0000 | 0.0000 | 1.0000 |
| 85歳+ | S:hS | S:h0 | S:nh | M:hS | M:hP | M:sp | M:nh | W:hS | W:hP | W:h0 | W:nh | dead |
| S:hS | 0.4479 | 0.0000 | 0.0000 | 0.0000 | 0.0000 | 0.0000 | 0.0000 | 0.0000 | 0.0000 | 0.0000 | 0.0000 | 0.5521 |
| S:h0 | 0.4479 | 0.0000 | 0.0000 | 0.0000 | 0.0000 | 0.0000 | 0.0000 | 0.0000 | 0.0000 | 0.0000 | 0.0000 | 0.5521 |
| S:nh | 0.0000 | 0.0000 | 0.4479 | 0.0000 | 0.0000 | 0.0000 | 0.0000 | 0.0000 | 0.0000 | 0.0000 | 0.0000 | 0.5521 |
| M:hS | 0.0000 | 0.0000 | 0.0000 | 0.0000 | 0.0000 | 0.3672 | 0.0000 | 0.3211 | 0.0000 | 0.0000 | 0.0000 | 0.3117 |
| M:hP | 0.0000 | 0.0000 | 0.0000 | 0.0000 | 0.0000 | 0.3672 | 0.0000 | 0.0000 | 0.3211 | 0.0000 | 0.0000 | 0.3117 |
| M:sp | 0.0000 | 0.0000 | 0.0000 | 0.0000 | 0.0000 | 0.3672 | 0.0000 | 0.0000 | 0.0917 | 0.0459 | 0.1835 | 0.3117 |
| M:nh | 0.0000 | 0.0000 | 0.0000 | 0.0000 | 0.0000 | 0.0000 | 0.3672 | 0.0000 | 0.0292 | 0.0000 | 0.2919 | 0.3117 |
| W:hS | 0.0000 | 0.0000 | 0.0000 | 0.0000 | 0.0000 | 0.0000 | 0.0000 | 0.5214 | 0.0000 | 0.0000 | 0.0000 | 0.4786 |
| W:hP | 0.0000 | 0.0000 | 0.0000 | 0.0000 | 0.0000 | 0.0000 | 0.0000 | 0.0000 | 0.5214 | 0.0000 | 0.0000 | 0.4786 |
| W:h0 | 0.0000 | 0.0000 | 0.0000 | 0.0000 | 0.0000 | 0.0000 | 0.0000 | 0.0000 | 0.0000 | 0.5214 | 0.0000 | 0.4786 |
| W:nh | 0.0000 | 0.0000 | 0.0000 | 0.0000 | 0.0000 | 0.0000 | 0.0000 | 0.0000 | 0.0000 | 0.0000 | 0.5214 | 0.4786 |
| dead | 0.0000 | 0.0000 | 0.0000 | 0.0000 | 0.0000 | 0.0000 | 0.0000 | 0.0000 | 0.0000 | 0.0000 | 0.0000 | 1.0000 |

仮定値表 推移確率行列(つづき)

2015～2020年：女

| 15-19歳 | S:hS | S:hO | S:nh | M:hS | M:hP | M:sp | M:nh | W:hS | W:hP | W:hO | W:nh | dead |
|--------|--------|--------|--------|--------|--------|--------|--------|--------|--------|--------|--------|--------|
| S:hS | 0.7208 | 0.1585 | 0.0000 | 0.0005 | 0.0004 | 0.1100 | 0.0000 | 0.0023 | 0.0045 | 0.0007 | 0.0013 | 0.0009 |
| S:hO | 0.8793 | 0.0000 | 0.0000 | 0.0005 | 0.0004 | 0.1100 | 0.0000 | 0.0023 | 0.0045 | 0.0007 | 0.0013 | 0.0009 |
| S:nh | 0.1246 | 0.0000 | 0.7547 | 0.0005 | 0.0004 | 0.0889 | 0.0211 | 0.0023 | 0.0045 | 0.0007 | 0.0013 | 0.0009 |
| M:hS | 0.0000 | 0.0000 | 0.0000 | 0.0000 | 0.0000 | 0.7845 | 0.0000 | 0.2143 | 0.0000 | 0.0000 | 0.0000 | 0.0012 |
| M:hP | 0.0000 | 0.0000 | 0.0000 | 0.0000 | 0.0000 | 0.7845 | 0.0000 | 0.0000 | 0.2143 | 0.0000 | 0.0000 | 0.0012 |
| M:sp | 0.0000 | 0.0000 | 0.0000 | 0.0000 | 0.0000 | 0.7845 | 0.0000 | 0.0283 | 0.1098 | 0.0159 | 0.0602 | 0.0012 |
| M:nh | 0.0000 | 0.0000 | 0.0000 | 0.0000 | 0.0000 | 0.7845 | 0.0000 | 0.0390 | 0.0536 | 0.0000 | 0.1218 | 0.0012 |
| W:hS | 0.0000 | 0.0000 | 0.0000 | 0.0000 | 0.0000 | 0.6528 | 0.0000 | 0.3446 | 0.0000 | 0.0000 | 0.0000 | 0.0026 |
| W:hP | 0.0000 | 0.0000 | 0.0000 | 0.0000 | 0.0000 | 0.6528 | 0.0000 | 0.0000 | 0.3446 | 0.0000 | 0.0000 | 0.0026 |
| W:hO | 0.0000 | 0.0000 | 0.0000 | 0.0000 | 0.0000 | 0.6528 | 0.0000 | 0.0000 | 0.0000 | 0.3446 | 0.0000 | 0.0026 |
| W:nh | 0.0000 | 0.0000 | 0.0000 | 0.0000 | 0.0000 | 0.6528 | 0.0000 | 0.0000 | 0.0000 | 0.0000 | 0.3446 | 0.0026 |
| dead | 0.0000 | 0.0000 | 0.0000 | 0.0000 | 0.0000 | 0.0000 | 0.0000 | 0.0000 | 0.0000 | 0.0000 | 0.0000 | 1.0000 |
| 20-24歳 | S:hS | S:hO | S:nh | M:hS | M:hP | M:sp | M:nh | W:hS | W:hP | W:hO | W:nh | dead |
| S:hS | 0.5619 | 0.0507 | 0.0000 | 0.0015 | 0.0019 | 0.3619 | 0.0000 | 0.0055 | 0.0108 | 0.0016 | 0.0031 | 0.0010 |
| S:hO | 0.6126 | 0.0000 | 0.0000 | 0.0015 | 0.0019 | 0.3619 | 0.0000 | 0.0055 | 0.0108 | 0.0016 | 0.0031 | 0.0010 |
| S:nh | 0.0107 | 0.0000 | 0.6019 | 0.0015 | 0.0019 | 0.2751 | 0.0868 | 0.0055 | 0.0108 | 0.0016 | 0.0031 | 0.0010 |
| M:hS | 0.0000 | 0.0000 | 0.0000 | 0.0000 | 0.0000 | 0.8763 | 0.0000 | 0.1229 | 0.0000 | 0.0000 | 0.0000 | 0.0008 |
| M:hP | 0.0000 | 0.0000 | 0.0000 | 0.0000 | 0.0000 | 0.8763 | 0.0000 | 0.0000 | 0.1229 | 0.0000 | 0.0000 | 0.0008 |
| M:sp | 0.0000 | 0.0000 | 0.0000 | 0.0000 | 0.0000 | 0.8624 | 0.0139 | 0.0163 | 0.0630 | 0.0091 | 0.0345 | 0.0008 |
| M:nh | 0.0000 | 0.0000 | 0.0000 | 0.0000 | 0.0000 | 0.6682 | 0.2080 | 0.0224 | 0.0307 | 0.0000 | 0.0699 | 0.0008 |
| W:hS | 0.0000 | 0.0000 | 0.0000 | 0.0000 | 0.0000 | 0.6402 | 0.0000 | 0.3571 | 0.0000 | 0.0000 | 0.0000 | 0.0026 |
| W:hP | 0.0000 | 0.0000 | 0.0000 | 0.0000 | 0.0000 | 0.6402 | 0.0000 | 0.0000 | 0.3571 | 0.0000 | 0.0000 | 0.0026 |
| W:hO | 0.0000 | 0.0000 | 0.0000 | 0.0000 | 0.0000 | 0.6402 | 0.0000 | 0.0000 | 0.0000 | 0.3571 | 0.0000 | 0.0026 |
| W:nh | 0.0000 | 0.0000 | 0.0000 | 0.0000 | 0.0000 | 0.6402 | 0.0000 | 0.0000 | 0.0000 | 0.0000 | 0.3571 | 0.0026 |
| dead | 0.0000 | 0.0000 | 0.0000 | 0.0000 | 0.0000 | 0.0000 | 0.0000 | 0.0000 | 0.0000 | 0.0000 | 0.0000 | 1.0000 |
| 25-29歳 | S:hS | S:hO | S:nh | M:hS | M:hP | M:sp | M:nh | W:hS | W:hP | W:hO | W:nh | dead |
| S:hS | 0.4426 | 0.0404 | 0.0000 | 0.0034 | 0.0089 | 0.4817 | 0.0000 | 0.0057 | 0.0111 | 0.0016 | 0.0032 | 0.0014 |
| S:hO | 0.4829 | 0.0000 | 0.0000 | 0.0034 | 0.0089 | 0.4817 | 0.0000 | 0.0057 | 0.0111 | 0.0016 | 0.0032 | 0.0014 |
| S:nh | 0.0475 | 0.0000 | 0.4354 | 0.0034 | 0.0089 | 0.3719 | 0.1098 | 0.0057 | 0.0111 | 0.0016 | 0.0032 | 0.0014 |
| M:hS | 0.0000 | 0.0000 | 0.0000 | 0.0000 | 0.0000 | 0.9187 | 0.0000 | 0.0804 | 0.0000 | 0.0000 | 0.0000 | 0.0009 |
| M:hP | 0.0000 | 0.0000 | 0.0000 | 0.0000 | 0.0000 | 0.9187 | 0.0000 | 0.0000 | 0.0804 | 0.0000 | 0.0000 | 0.0009 |
| M:sp | 0.0000 | 0.0000 | 0.0000 | 0.0000 | 0.0000 | 0.9159 | 0.0028 | 0.0106 | 0.0518 | 0.0060 | 0.0120 | 0.0009 |
| M:nh | 0.0000 | 0.0000 | 0.0000 | 0.0000 | 0.0000 | 0.1797 | 0.7390 | 0.0004 | 0.0201 | 0.0000 | 0.0599 | 0.0009 |
| W:hS | 0.0000 | 0.0000 | 0.0000 | 0.0000 | 0.0000 | 0.5727 | 0.0000 | 0.4247 | 0.0000 | 0.0000 | 0.0000 | 0.0026 |
| W:hP | 0.0000 | 0.0000 | 0.0000 | 0.0000 | 0.0000 | 0.5727 | 0.0000 | 0.0000 | 0.4247 | 0.0000 | 0.0000 | 0.0026 |
| W:hO | 0.0000 | 0.0000 | 0.0000 | 0.0000 | 0.0000 | 0.5727 | 0.0000 | 0.0000 | 0.0000 | 0.4247 | 0.0000 | 0.0026 |
| W:nh | 0.0000 | 0.0000 | 0.0000 | 0.0000 | 0.0000 | 0.5727 | 0.0000 | 0.0000 | 0.0000 | 0.0000 | 0.4247 | 0.0026 |
| dead | 0.0000 | 0.0000 | 0.0000 | 0.0000 | 0.0000 | 0.0000 | 0.0000 | 0.0000 | 0.0000 | 0.0000 | 0.0000 | 1.0000 |
| 30-34歳 | S:hS | S:hO | S:nh | M:hS | M:hP | M:sp | M:nh | W:hS | W:hP | W:hO | W:nh | dead |
| S:hS | 0.5919 | 0.0370 | 0.0000 | 0.0000 | 0.0000 | 0.3570 | 0.0000 | 0.0029 | 0.0057 | 0.0008 | 0.0017 | 0.0030 |
| S:hO | 0.6289 | 0.0000 | 0.0000 | 0.0000 | 0.0000 | 0.3570 | 0.0000 | 0.0029 | 0.0057 | 0.0008 | 0.0017 | 0.0030 |
| S:nh | 0.0386 | 0.0000 | 0.5903 | 0.0000 | 0.0000 | 0.2777 | 0.0793 | 0.0029 | 0.0057 | 0.0008 | 0.0017 | 0.0030 |
| M:hS | 0.0000 | 0.0000 | 0.0000 | 0.0000 | 0.0000 | 0.9427 | 0.0000 | 0.0560 | 0.0000 | 0.0000 | 0.0000 | 0.0013 |
| M:hP | 0.0000 | 0.0000 | 0.0000 | 0.0000 | 0.0000 | 0.9427 | 0.0000 | 0.0000 | 0.0560 | 0.0000 | 0.0000 | 0.0013 |
| M:sp | 0.0000 | 0.0000 | 0.0000 | 0.0025 | 0.0155 | 0.9228 | 0.0019 | 0.0074 | 0.0361 | 0.0042 | 0.0083 | 0.0013 |
| M:nh | 0.0000 | 0.0000 | 0.0000 | 0.0000 | 0.0000 | 0.1675 | 0.7753 | 0.0043 | 0.0140 | 0.0000 | 0.0377 | 0.0013 |
| W:hS | 0.0000 | 0.0000 | 0.0000 | 0.0000 | 0.0000 | 0.4219 | 0.0000 | 0.5749 | 0.0000 | 0.0000 | 0.0000 | 0.0031 |
| W:hP | 0.0000 | 0.0000 | 0.0000 | 0.0000 | 0.0000 | 0.4219 | 0.0000 | 0.0000 | 0.5749 | 0.0000 | 0.0000 | 0.0031 |
| W:hO | 0.0000 | 0.0000 | 0.0000 | 0.0000 | 0.0000 | 0.4219 | 0.0000 | 0.0000 | 0.0000 | 0.5749 | 0.0000 | 0.0031 |
| W:nh | 0.0000 | 0.0000 | 0.0000 | 0.0000 | 0.0000 | 0.4219 | 0.0000 | 0.0000 | 0.0000 | 0.0000 | 0.5749 | 0.0031 |
| dead | 0.0000 | 0.0000 | 0.0000 | 0.0000 | 0.0000 | 0.0000 | 0.0000 | 0.0000 | 0.0000 | 0.0000 | 0.0000 | 1.0000 |
| 35-39歳 | S:hS | S:hO | S:nh | M:hS | M:hP | M:sp | M:nh | W:hS | W:hP | W:hO | W:nh | dead |
| S:hS | 0.8123 | 0.0585 | 0.0000 | 0.0000 | 0.0000 | 0.1201 | 0.0000 | 0.0008 | 0.0015 | 0.0002 | 0.0004 | 0.0062 |
| S:hO | 0.8708 | 0.0000 | 0.0000 | 0.0000 | 0.0000 | 0.1201 | 0.0000 | 0.0008 | 0.0015 | 0.0002 | 0.0004 | 0.0062 |
| S:nh | 0.0413 | 0.0000 | 0.8295 | 0.0000 | 0.0000 | 0.0600 | 0.0600 | 0.0008 | 0.0015 | 0.0002 | 0.0004 | 0.0062 |
| M:hS | 0.0000 | 0.0000 | 0.0000 | 0.0000 | 0.0000 | 0.9542 | 0.0000 | 0.0437 | 0.0000 | 0.0000 | 0.0000 | 0.0021 |
| M:hP | 0.0000 | 0.0000 | 0.0000 | 0.0000 | 0.0000 | 0.9542 | 0.0000 | 0.0000 | 0.0437 | 0.0000 | 0.0000 | 0.0021 |
| M:sp | 0.0000 | 0.0000 | 0.0000 | 0.0027 | 0.0256 | 0.9259 | 0.0000 | 0.0058 | 0.0281 | 0.0032 | 0.0065 | 0.0021 |
| M:nh | 0.0000 | 0.0000 | 0.0000 | 0.0000 | 0.0000 | 0.2140 | 0.7402 | 0.0226 | 0.0109 | 0.0000 | 0.0102 | 0.0021 |
| W:hS | 0.0000 | 0.0000 | 0.0000 | 0.0000 | 0.0000 | 0.2668 | 0.0000 | 0.7286 | 0.0000 | 0.0000 | 0.0000 | 0.0046 |
| W:hP | 0.0000 | 0.0000 | 0.0000 | 0.0000 | 0.0000 | 0.2668 | 0.0000 | 0.0000 | 0.7286 | 0.0000 | 0.0000 | 0.0046 |
| W:hO | 0.0000 | 0.0000 | 0.0000 | 0.0000 | 0.0000 | 0.2668 | 0.0000 | 0.0000 | 0.0000 | 0.7286 | 0.0000 | 0.0046 |
| W:nh | 0.0000 | 0.0000 | 0.0000 | 0.0000 | 0.0000 | 0.2668 | 0.0000 | 0.0000 | 0.0000 | 0.0000 | 0.7286 | 0.0046 |
| dead | 0.0000 | 0.0000 | 0.0000 | 0.0000 | 0.0000 | 0.0000 | 0.0000 | 0.0000 | 0.0000 | 0.0000 | 0.0000 | 1.0000 |

注)表側(左端)が2015年、表頭(上端)が2020年の配偶関係別世帯内地位をあらわす。

仮定値表 推移確率行列(つづき)

2015~2020年：女

| 40-44歳 | S:hS | S:hO | S:nh | M:hS | M:hP | M:sp | M:nh | W:hS | W:hP | W:hO | W:nh | dead |
|--------|--------|--------|--------|--------|--------|--------|--------|--------|--------|--------|--------|--------|
| S:hS | 0.8751 | 0.0830 | 0.0000 | 0.0000 | 0.0000 | 0.0313 | 0.0000 | 0.0002 | 0.0004 | 0.0001 | 0.0001 | 0.0098 |
| S:hO | 0.9582 | 0.0000 | 0.0000 | 0.0000 | 0.0000 | 0.0313 | 0.0000 | 0.0002 | 0.0004 | 0.0001 | 0.0001 | 0.0098 |
| S:nh | 0.0658 | 0.0000 | 0.8924 | 0.0000 | 0.0000 | 0.0313 | 0.0000 | 0.0002 | 0.0004 | 0.0001 | 0.0001 | 0.0098 |
| M:hS | 0.0000 | 0.0000 | 0.0000 | 0.0000 | 0.0000 | 0.9532 | 0.0000 | 0.0432 | 0.0000 | 0.0000 | 0.0000 | 0.0036 |
| M:hP | 0.0000 | 0.0000 | 0.0000 | 0.0000 | 0.0000 | 0.9532 | 0.0000 | 0.0000 | 0.0432 | 0.0000 | 0.0000 | 0.0036 |
| M:sp | 0.0000 | 0.0000 | 0.0000 | 0.0052 | 0.0290 | 0.9190 | 0.0000 | 0.0057 | 0.0279 | 0.0032 | 0.0064 | 0.0036 |
| M:nh | 0.0000 | 0.0000 | 0.0000 | 0.0000 | 0.0000 | 0.2495 | 0.7037 | 0.0079 | 0.0108 | 0.0000 | 0.0246 | 0.0036 |
| W:hS | 0.0000 | 0.0000 | 0.0000 | 0.0000 | 0.0000 | 0.1816 | 0.0000 | 0.8112 | 0.0000 | 0.0000 | 0.0000 | 0.0071 |
| W:hP | 0.0000 | 0.0000 | 0.0000 | 0.0000 | 0.0000 | 0.1816 | 0.0000 | 0.0080 | 0.8032 | 0.0000 | 0.0000 | 0.0071 |
| W:hO | 0.0000 | 0.0000 | 0.0000 | 0.0000 | 0.0000 | 0.1816 | 0.0000 | 0.0000 | 0.0000 | 0.8112 | 0.0000 | 0.0071 |
| W:nh | 0.0000 | 0.0000 | 0.0000 | 0.0000 | 0.0000 | 0.1816 | 0.0000 | 0.0000 | 0.0000 | 0.0000 | 0.8112 | 0.0071 |
| dead | 0.0000 | 0.0000 | 0.0000 | 0.0000 | 0.0000 | 0.0000 | 0.0000 | 0.0000 | 0.0000 | 0.0000 | 0.0000 | 1.0000 |
| 45-49歳 | S:hS | S:hO | S:nh | M:hS | M:hP | M:sp | M:nh | W:hS | W:hP | W:hO | W:nh | dead |
| S:hS | 0.8455 | 0.1034 | 0.0000 | 0.0000 | 0.0000 | 0.0350 | 0.0000 | 0.0002 | 0.0004 | 0.0001 | 0.0001 | 0.0153 |
| S:hO | 0.9489 | 0.0000 | 0.0000 | 0.0000 | 0.0000 | 0.0350 | 0.0000 | 0.0002 | 0.0004 | 0.0001 | 0.0001 | 0.0153 |
| S:nh | 0.0945 | 0.0000 | 0.8544 | 0.0000 | 0.0000 | 0.0350 | 0.0000 | 0.0002 | 0.0004 | 0.0001 | 0.0001 | 0.0153 |
| M:hS | 0.0000 | 0.0000 | 0.0000 | 0.0000 | 0.0000 | 0.9511 | 0.0000 | 0.0431 | 0.0000 | 0.0000 | 0.0000 | 0.0058 |
| M:hP | 0.0000 | 0.0000 | 0.0000 | 0.0000 | 0.0000 | 0.9511 | 0.0000 | 0.0000 | 0.0431 | 0.0000 | 0.0000 | 0.0058 |
| M:sp | 0.0000 | 0.0000 | 0.0000 | 0.0078 | 0.0204 | 0.9217 | 0.0013 | 0.0057 | 0.0278 | 0.0032 | 0.0064 | 0.0058 |
| M:nh | 0.0000 | 0.0000 | 0.0000 | 0.0000 | 0.0000 | 0.3103 | 0.6408 | 0.0078 | 0.0108 | 0.0000 | 0.0245 | 0.0058 |
| W:hS | 0.0000 | 0.0000 | 0.0000 | 0.0000 | 0.0000 | 0.1454 | 0.0000 | 0.8438 | 0.0000 | 0.0000 | 0.0000 | 0.0108 |
| W:hP | 0.0000 | 0.0000 | 0.0000 | 0.0000 | 0.0000 | 0.1454 | 0.0000 | 0.1082 | 0.7356 | 0.0000 | 0.0000 | 0.0108 |
| W:hO | 0.0000 | 0.0000 | 0.0000 | 0.0000 | 0.0000 | 0.1454 | 0.0000 | 0.0000 | 0.0000 | 0.8438 | 0.0000 | 0.0108 |
| W:nh | 0.0000 | 0.0000 | 0.0000 | 0.0000 | 0.0000 | 0.1454 | 0.0000 | 0.0000 | 0.0000 | 0.0000 | 0.8438 | 0.0108 |
| dead | 0.0000 | 0.0000 | 0.0000 | 0.0000 | 0.0000 | 0.0000 | 0.0000 | 0.0000 | 0.0000 | 0.0000 | 0.0000 | 1.0000 |
| 50-54歳 | S:hS | S:hO | S:nh | M:hS | M:hP | M:sp | M:nh | W:hS | W:hP | W:hO | W:nh | dead |
| S:hS | 0.8424 | 0.1183 | 0.0000 | 0.0000 | 0.0000 | 0.0165 | 0.0000 | 0.0001 | 0.0002 | 0.0000 | 0.0001 | 0.0224 |
| S:hO | 0.9607 | 0.0000 | 0.0000 | 0.0000 | 0.0000 | 0.0165 | 0.0000 | 0.0001 | 0.0002 | 0.0000 | 0.0001 | 0.0224 |
| S:nh | 0.1236 | 0.0000 | 0.8370 | 0.0000 | 0.0000 | 0.0165 | 0.0000 | 0.0001 | 0.0002 | 0.0000 | 0.0001 | 0.0224 |
| M:hS | 0.0000 | 0.0000 | 0.0000 | 0.0000 | 0.0000 | 0.9447 | 0.0000 | 0.0461 | 0.0000 | 0.0000 | 0.0000 | 0.0093 |
| M:hP | 0.0000 | 0.0000 | 0.0000 | 0.0000 | 0.0000 | 0.9447 | 0.0000 | 0.0000 | 0.0461 | 0.0000 | 0.0000 | 0.0093 |
| M:sp | 0.0000 | 0.0000 | 0.0000 | 0.0081 | 0.0103 | 0.9219 | 0.0044 | 0.0122 | 0.0236 | 0.0034 | 0.0069 | 0.0093 |
| M:nh | 0.0000 | 0.0000 | 0.0000 | 0.0000 | 0.0000 | 0.2125 | 0.7322 | 0.0131 | 0.0115 | 0.0000 | 0.0214 | 0.0093 |
| W:hS | 0.0000 | 0.0000 | 0.0000 | 0.0000 | 0.0000 | 0.0973 | 0.0000 | 0.8871 | 0.0000 | 0.0000 | 0.0000 | 0.0156 |
| W:hP | 0.0000 | 0.0000 | 0.0000 | 0.0000 | 0.0000 | 0.0973 | 0.0000 | 0.1944 | 0.6926 | 0.0000 | 0.0000 | 0.0156 |
| W:hO | 0.0000 | 0.0000 | 0.0000 | 0.0000 | 0.0000 | 0.0973 | 0.0000 | 0.0000 | 0.0000 | 0.8871 | 0.0000 | 0.0156 |
| W:nh | 0.0000 | 0.0000 | 0.0000 | 0.0000 | 0.0000 | 0.0973 | 0.0000 | 0.0000 | 0.0000 | 0.0000 | 0.8871 | 0.0156 |
| dead | 0.0000 | 0.0000 | 0.0000 | 0.0000 | 0.0000 | 0.0000 | 0.0000 | 0.0000 | 0.0000 | 0.0000 | 0.0000 | 1.0000 |
| 55-59歳 | S:hS | S:hO | S:nh | M:hS | M:hP | M:sp | M:nh | W:hS | W:hP | W:hO | W:nh | dead |
| S:hS | 0.8236 | 0.1324 | 0.0000 | 0.0000 | 0.0000 | 0.0103 | 0.0000 | 0.0001 | 0.0002 | 0.0000 | 0.0000 | 0.0334 |
| S:hO | 0.9560 | 0.0000 | 0.0000 | 0.0000 | 0.0000 | 0.0103 | 0.0000 | 0.0001 | 0.0002 | 0.0000 | 0.0000 | 0.0334 |
| S:nh | 0.1311 | 0.0000 | 0.8248 | 0.0000 | 0.0000 | 0.0103 | 0.0000 | 0.0001 | 0.0002 | 0.0000 | 0.0000 | 0.0334 |
| M:hS | 0.0000 | 0.0000 | 0.0000 | 0.0000 | 0.0000 | 0.9258 | 0.0000 | 0.0598 | 0.0000 | 0.0000 | 0.0000 | 0.0144 |
| M:hP | 0.0000 | 0.0000 | 0.0000 | 0.0000 | 0.0000 | 0.9258 | 0.0000 | 0.0000 | 0.0598 | 0.0000 | 0.0000 | 0.0144 |
| M:sp | 0.0000 | 0.0000 | 0.0000 | 0.0069 | 0.0049 | 0.8934 | 0.0206 | 0.0158 | 0.0306 | 0.0044 | 0.0089 | 0.0144 |
| M:nh | 0.0000 | 0.0000 | 0.0000 | 0.0000 | 0.0000 | 0.2314 | 0.6943 | 0.0109 | 0.0149 | 0.0000 | 0.0340 | 0.0144 |
| W:hS | 0.0000 | 0.0000 | 0.0000 | 0.0000 | 0.0000 | 0.0490 | 0.0000 | 0.9289 | 0.0000 | 0.0000 | 0.0000 | 0.0221 |
| W:hP | 0.0000 | 0.0000 | 0.0000 | 0.0000 | 0.0000 | 0.0490 | 0.0000 | 0.3316 | 0.5973 | 0.0000 | 0.0000 | 0.0221 |
| W:hO | 0.0000 | 0.0000 | 0.0000 | 0.0000 | 0.0000 | 0.0490 | 0.0000 | 0.0000 | 0.0000 | 0.8086 | 0.1203 | 0.0221 |
| W:nh | 0.0000 | 0.0000 | 0.0000 | 0.0000 | 0.0000 | 0.0490 | 0.0000 | 0.0000 | 0.0000 | 0.0000 | 0.9289 | 0.0221 |
| dead | 0.0000 | 0.0000 | 0.0000 | 0.0000 | 0.0000 | 0.0000 | 0.0000 | 0.0000 | 0.0000 | 0.0000 | 0.0000 | 1.0000 |
| 60-64歳 | S:hS | S:hO | S:nh | M:hS | M:hP | M:sp | M:nh | W:hS | W:hP | W:hO | W:nh | dead |
| S:hS | 0.7885 | 0.1489 | 0.0000 | 0.0000 | 0.0000 | 0.0051 | 0.0000 | 0.0001 | 0.0001 | 0.0000 | 0.0001 | 0.0572 |
| S:hO | 0.9374 | 0.0000 | 0.0000 | 0.0000 | 0.0000 | 0.0051 | 0.0000 | 0.0001 | 0.0001 | 0.0000 | 0.0001 | 0.0572 |
| S:nh | 0.1321 | 0.0000 | 0.8053 | 0.0000 | 0.0000 | 0.0051 | 0.0000 | 0.0001 | 0.0000 | 0.0000 | 0.0001 | 0.0572 |
| M:hS | 0.0000 | 0.0000 | 0.0000 | 0.0000 | 0.0000 | 0.8843 | 0.0000 | 0.0925 | 0.0000 | 0.0000 | 0.0000 | 0.0232 |
| M:hP | 0.0000 | 0.0000 | 0.0000 | 0.0000 | 0.0000 | 0.8843 | 0.0000 | 0.0000 | 0.0925 | 0.0000 | 0.0000 | 0.0232 |
| M:sp | 0.0000 | 0.0000 | 0.0000 | 0.0063 | 0.0029 | 0.8520 | 0.0231 | 0.0301 | 0.0215 | 0.0022 | 0.0387 | 0.0232 |
| M:nh | 0.0000 | 0.0000 | 0.0000 | 0.0000 | 0.0000 | 0.0206 | 0.8638 | 0.0173 | 0.0000 | 0.0000 | 0.0752 | 0.0232 |
| W:hS | 0.0000 | 0.0000 | 0.0000 | 0.0000 | 0.0000 | 0.0179 | 0.0000 | 0.9500 | 0.0000 | 0.0000 | 0.0000 | 0.0321 |
| W:hP | 0.0000 | 0.0000 | 0.0000 | 0.0000 | 0.0000 | 0.0179 | 0.0000 | 0.0983 | 0.8517 | 0.0000 | 0.0000 | 0.0321 |
| W:hO | 0.0000 | 0.0000 | 0.0000 | 0.0000 | 0.0000 | 0.0179 | 0.0000 | 0.0000 | 0.0000 | 0.9500 | 0.0000 | 0.0321 |
| W:nh | 0.0000 | 0.0000 | 0.0000 | 0.0000 | 0.0000 | 0.0179 | 0.0000 | 0.0000 | 0.0000 | 0.0000 | 0.9500 | 0.0321 |
| dead | 0.0000 | 0.0000 | 0.0000 | 0.0000 | 0.0000 | 0.0000 | 0.0000 | 0.0000 | 0.0000 | 0.0000 | 0.0000 | 1.0000 |

仮定値表 推移確率行列(つづき)

2015～2020年：女

| 65-69歳 | S:hS | S:hO | S:nh | M:hS | M:hP | M:sp | M:nh | W:hS | W:hP | W:hO | W:nh | dead |
|--------|--------|--------|--------|--------|--------|--------|--------|--------|--------|--------|--------|--------|
| S:hS | 0.7526 | 0.1417 | 0.0000 | 0.0000 | 0.0000 | 0.0030 | 0.0000 | 0.0001 | 0.0000 | 0.0000 | 0.0001 | 0.1024 |
| S:hO | 0.8943 | 0.0000 | 0.0000 | 0.0000 | 0.0000 | 0.0030 | 0.0000 | 0.0001 | 0.0000 | 0.0000 | 0.0001 | 0.1024 |
| S:nh | 0.1147 | 0.0000 | 0.7797 | 0.0000 | 0.0000 | 0.0030 | 0.0000 | 0.0001 | 0.0000 | 0.0000 | 0.0001 | 0.1024 |
| M:hS | 0.0000 | 0.0000 | 0.0000 | 0.0000 | 0.0000 | 0.8191 | 0.0000 | 0.1433 | 0.0000 | 0.0000 | 0.0000 | 0.0375 |
| M:hP | 0.0000 | 0.0000 | 0.0000 | 0.0000 | 0.0000 | 0.8191 | 0.0000 | 0.0000 | 0.1433 | 0.0000 | 0.0000 | 0.0375 |
| M:sp | 0.0000 | 0.0000 | 0.0000 | 0.0070 | 0.0026 | 0.7733 | 0.0362 | 0.0704 | 0.0261 | 0.0052 | 0.0417 | 0.0375 |
| M:nh | 0.0000 | 0.0000 | 0.0000 | 0.0000 | 0.0000 | 0.0546 | 0.7645 | 0.0307 | 0.0000 | 0.0000 | 0.1126 | 0.0375 |
| W:hS | 0.0000 | 0.0000 | 0.0000 | 0.0000 | 0.0000 | 0.0061 | 0.0000 | 0.9446 | 0.0000 | 0.0000 | 0.0000 | 0.0493 |
| W:hP | 0.0000 | 0.0000 | 0.0000 | 0.0000 | 0.0000 | 0.0061 | 0.0000 | 0.0160 | 0.9286 | 0.0000 | 0.0000 | 0.0493 |
| W:hO | 0.0000 | 0.0000 | 0.0000 | 0.0000 | 0.0000 | 0.0061 | 0.0000 | 0.0000 | 0.0000 | 0.8880 | 0.0565 | 0.0493 |
| W:nh | 0.0000 | 0.0000 | 0.0000 | 0.0000 | 0.0000 | 0.0061 | 0.0000 | 0.0000 | 0.0000 | 0.0000 | 0.9446 | 0.0493 |
| dead | 0.0000 | 0.0000 | 0.0000 | 0.0000 | 0.0000 | 0.0000 | 0.0000 | 0.0000 | 0.0000 | 0.0000 | 0.0000 | 1.0000 |
| 70-74歳 | S:hS | S:hO | S:nh | M:hS | M:hP | M:sp | M:nh | W:hS | W:hP | W:hO | W:nh | dead |
| S:hS | 0.6984 | 0.1146 | 0.0000 | 0.0000 | 0.0000 | 0.0008 | 0.0000 | 0.0001 | 0.0000 | 0.0000 | 0.0001 | 0.1860 |
| S:hO | 0.8130 | 0.0000 | 0.0000 | 0.0000 | 0.0000 | 0.0008 | 0.0000 | 0.0001 | 0.0000 | 0.0000 | 0.0001 | 0.1860 |
| S:nh | 0.0717 | 0.0000 | 0.7414 | 0.0000 | 0.0000 | 0.0008 | 0.0000 | 0.0000 | 0.0000 | 0.0000 | 0.0001 | 0.1860 |
| M:hS | 0.0000 | 0.0000 | 0.0000 | 0.0000 | 0.0000 | 0.7163 | 0.0000 | 0.2151 | 0.0000 | 0.0000 | 0.0000 | 0.0686 |
| M:hP | 0.0000 | 0.0000 | 0.0000 | 0.0000 | 0.0000 | 0.7163 | 0.0000 | 0.0000 | 0.2151 | 0.0000 | 0.0000 | 0.0686 |
| M:sp | 0.0000 | 0.0000 | 0.0000 | 0.0081 | 0.0030 | 0.6608 | 0.0444 | 0.0849 | 0.0283 | 0.0170 | 0.0849 | 0.0686 |
| M:nh | 0.0000 | 0.0000 | 0.0000 | 0.0000 | 0.0000 | 0.0551 | 0.6612 | 0.0253 | 0.0000 | 0.0000 | 0.1898 | 0.0686 |
| W:hS | 0.0000 | 0.0000 | 0.0000 | 0.0000 | 0.0000 | 0.0009 | 0.0000 | 0.9125 | 0.0000 | 0.0000 | 0.0000 | 0.0866 |
| W:hP | 0.0000 | 0.0000 | 0.0000 | 0.0000 | 0.0000 | 0.0009 | 0.0000 | 0.0000 | 0.9125 | 0.0000 | 0.0000 | 0.0866 |
| W:hO | 0.0000 | 0.0000 | 0.0000 | 0.0000 | 0.0000 | 0.0009 | 0.0000 | 0.0000 | 0.0000 | 0.6843 | 0.2282 | 0.0866 |
| W:nh | 0.0000 | 0.0000 | 0.0000 | 0.0000 | 0.0000 | 0.0009 | 0.0000 | 0.0000 | 0.0000 | 0.0000 | 0.9125 | 0.0866 |
| dead | 0.0000 | 0.0000 | 0.0000 | 0.0000 | 0.0000 | 0.0000 | 0.0000 | 0.0000 | 0.0000 | 0.0000 | 0.0000 | 1.0000 |
| 75-79歳 | S:hS | S:hO | S:nh | M:hS | M:hP | M:sp | M:nh | W:hS | W:hP | W:hO | W:nh | dead |
| S:hS | 0.5972 | 0.0918 | 0.0000 | 0.0000 | 0.0000 | 0.0004 | 0.0000 | 0.0000 | 0.0000 | 0.0000 | 0.0000 | 0.3105 |
| S:hO | 0.6890 | 0.0000 | 0.0000 | 0.0000 | 0.0000 | 0.0004 | 0.0000 | 0.0000 | 0.0000 | 0.0000 | 0.0000 | 0.3105 |
| S:nh | 0.0386 | 0.0000 | 0.6504 | 0.0000 | 0.0000 | 0.0004 | 0.0000 | 0.0000 | 0.0000 | 0.0000 | 0.0000 | 0.3105 |
| M:hS | 0.0000 | 0.0000 | 0.0000 | 0.0000 | 0.0000 | 0.5635 | 0.0000 | 0.3122 | 0.0000 | 0.0000 | 0.0000 | 0.1243 |
| M:hP | 0.0000 | 0.0000 | 0.0000 | 0.0000 | 0.0000 | 0.5635 | 0.0000 | 0.0000 | 0.3122 | 0.0000 | 0.0000 | 0.1243 |
| M:sp | 0.0000 | 0.0000 | 0.0000 | 0.0080 | 0.0035 | 0.5202 | 0.0317 | 0.1150 | 0.0657 | 0.0329 | 0.0986 | 0.1243 |
| M:nh | 0.0000 | 0.0000 | 0.0000 | 0.0000 | 0.0000 | 0.0000 | 0.5635 | 0.0781 | 0.0000 | 0.0000 | 0.2342 | 0.1243 |
| W:hS | 0.0000 | 0.0000 | 0.0000 | 0.0000 | 0.0000 | 0.0000 | 0.0000 | 0.8453 | 0.0000 | 0.0000 | 0.0000 | 0.1547 |
| W:hP | 0.0000 | 0.0000 | 0.0000 | 0.0000 | 0.0000 | 0.0000 | 0.0000 | 0.0448 | 0.8005 | 0.0000 | 0.0000 | 0.1547 |
| W:hO | 0.0000 | 0.0000 | 0.0000 | 0.0000 | 0.0000 | 0.0000 | 0.0000 | 0.0000 | 0.0000 | 0.5563 | 0.2890 | 0.1547 |
| W:nh | 0.0000 | 0.0000 | 0.0000 | 0.0000 | 0.0000 | 0.0000 | 0.0000 | 0.0000 | 0.0000 | 0.0000 | 0.8453 | 0.1547 |
| dead | 0.0000 | 0.0000 | 0.0000 | 0.0000 | 0.0000 | 0.0000 | 0.0000 | 0.0000 | 0.0000 | 0.0000 | 0.0000 | 1.0000 |
| 80-84歳 | S:hS | S:hO | S:nh | M:hS | M:hP | M:sp | M:nh | W:hS | W:hP | W:hO | W:nh | dead |
| S:hS | 0.4786 | 0.1064 | 0.0000 | 0.0000 | 0.0000 | 0.0001 | 0.0000 | 0.0000 | 0.0000 | 0.0000 | 0.0000 | 0.4148 |
| S:hO | 0.5850 | 0.0000 | 0.0000 | 0.0000 | 0.0000 | 0.0001 | 0.0000 | 0.0000 | 0.0000 | 0.0000 | 0.0000 | 0.4148 |
| S:nh | 0.0292 | 0.0000 | 0.5557 | 0.0000 | 0.0000 | 0.0001 | 0.0000 | 0.0000 | 0.0000 | 0.0000 | 0.0001 | 0.4148 |
| M:hS | 0.0000 | 0.0000 | 0.0000 | 0.0000 | 0.0000 | 0.3679 | 0.0000 | 0.4118 | 0.0000 | 0.0000 | 0.0000 | 0.2202 |
| M:hP | 0.0000 | 0.0000 | 0.0000 | 0.0000 | 0.0000 | 0.3679 | 0.0000 | 0.0000 | 0.4118 | 0.0000 | 0.0000 | 0.2202 |
| M:sp | 0.0000 | 0.0000 | 0.0000 | 0.0085 | 0.0047 | 0.3059 | 0.0488 | 0.0000 | 0.1177 | 0.0588 | 0.2353 | 0.2202 |
| M:nh | 0.0000 | 0.0000 | 0.0000 | 0.0000 | 0.0000 | 0.0000 | 0.3679 | 0.0000 | 0.0374 | 0.0000 | 0.3744 | 0.2202 |
| W:hS | 0.0000 | 0.0000 | 0.0000 | 0.0000 | 0.0000 | 0.0000 | 0.0000 | 0.7407 | 0.0000 | 0.0000 | 0.0000 | 0.2593 |
| W:hP | 0.0000 | 0.0000 | 0.0000 | 0.0000 | 0.0000 | 0.0000 | 0.0000 | 0.0128 | 0.7279 | 0.0000 | 0.0000 | 0.2593 |
| W:hO | 0.0000 | 0.0000 | 0.0000 | 0.0000 | 0.0000 | 0.0000 | 0.0000 | 0.0000 | 0.0000 | 0.3592 | 0.3814 | 0.2593 |
| W:nh | 0.0000 | 0.0000 | 0.0000 | 0.0000 | 0.0000 | 0.0000 | 0.0000 | 0.0000 | 0.0000 | 0.0000 | 0.7407 | 0.2593 |
| dead | 0.0000 | 0.0000 | 0.0000 | 0.0000 | 0.0000 | 0.0000 | 0.0000 | 0.0000 | 0.0000 | 0.0000 | 0.0000 | 1.0000 |
| 85歳+ | S:hS | S:hO | S:nh | M:hS | M:hP | M:sp | M:nh | W:hS | W:hP | W:hO | W:nh | dead |
| S:hS | 0.4465 | 0.0000 | 0.0000 | 0.0000 | 0.0000 | 0.0000 | 0.0000 | 0.0000 | 0.0000 | 0.0000 | 0.0000 | 0.5535 |
| S:hO | 0.4465 | 0.0000 | 0.0000 | 0.0000 | 0.0000 | 0.0000 | 0.0000 | 0.0000 | 0.0000 | 0.0000 | 0.0000 | 0.5535 |
| S:nh | 0.0000 | 0.0000 | 0.4465 | 0.0000 | 0.0000 | 0.0000 | 0.0000 | 0.0000 | 0.0000 | 0.0000 | 0.0000 | 0.5535 |
| M:hS | 0.0000 | 0.0000 | 0.0000 | 0.0000 | 0.0000 | 0.3800 | 0.0000 | 0.3166 | 0.0000 | 0.0000 | 0.0000 | 0.3033 |
| M:hP | 0.0000 | 0.0000 | 0.0000 | 0.0000 | 0.0000 | 0.3800 | 0.0000 | 0.0000 | 0.3166 | 0.0000 | 0.0000 | 0.3033 |
| M:sp | 0.0000 | 0.0000 | 0.0000 | 0.0000 | 0.0000 | 0.3800 | 0.0000 | 0.0000 | 0.0905 | 0.0452 | 0.1809 | 0.3033 |
| M:nh | 0.0000 | 0.0000 | 0.0000 | 0.0000 | 0.0000 | 0.0000 | 0.3800 | 0.0000 | 0.0288 | 0.0000 | 0.2878 | 0.3033 |
| W:hS | 0.0000 | 0.0000 | 0.0000 | 0.0000 | 0.0000 | 0.0000 | 0.0000 | 0.5254 | 0.0000 | 0.0000 | 0.0000 | 0.4746 |
| W:hP | 0.0000 | 0.0000 | 0.0000 | 0.0000 | 0.0000 | 0.0000 | 0.0000 | 0.0000 | 0.5254 | 0.0000 | 0.0000 | 0.4746 |
| W:hO | 0.0000 | 0.0000 | 0.0000 | 0.0000 | 0.0000 | 0.0000 | 0.0000 | 0.0000 | 0.0000 | 0.5254 | 0.0000 | 0.4746 |
| W:nh | 0.0000 | 0.0000 | 0.0000 | 0.0000 | 0.0000 | 0.0000 | 0.0000 | 0.0000 | 0.0000 | 0.0000 | 0.5254 | 0.4746 |
| dead | 0.0000 | 0.0000 | 0.0000 | 0.0000 | 0.0000 | 0.0000 | 0.0000 | 0.0000 | 0.0000 | 0.0000 | 0.0000 | 1.0000 |

第Ⅱ部

日本の世帯数の将来推計(都道府県別推計)

第Ⅱ部 日本の世帯数の将来推計(都道府県別推計)

はじめに

国立社会保障・人口問題研究所では、1998(平成10)年10月に『日本の世帯数の将来推計(全国推計)』(以下、「全国推計」)を発表したが、今回、その結果を受けて都道府県別世帯数の将来推計を行った。

都道府県別世帯数の将来推計は、これまで1966(昭和41)年、1971(昭和46)年、1995(平成7)年の3回にわたって発表されており、今回は1995(平成7)年3月に発表された「日本の世帯数の将来推計：都道府県別推計」¹に続く4回目の発表となるが、家族類型別世帯数の将来推計としては前回に続き2回目となる。今回の推計では、前回は「親と子から成る世帯」として一括されていた類型を、「夫婦と子から成る世帯」と「ひとり親と子から成る世帯」に分離し、あつかう家族類型は5類型とした

I 推計の枠組み

1. 推計期間

推計期間は1995(平成7)年～2020(平成32)年の25年間である。推計は5年ごとに行った。

2. 推計方法

推計には世帯主率法を用いた。世帯主率法は、世帯数は世帯主数に等しいことを利用して、次式のように人口と世帯主率(人口に占める世帯主数の割合)を乗じることによって世帯主数、すなわち世帯数を求める手法である。

$$\text{世帯数} = \text{世帯主数} = \text{人口} \times \text{人口に占める世帯主数の割合}$$

世帯主率法によって将来の世帯数を求めるには、将来の人口と将来の世帯主率が必要であるが、ここでは将来の人口についてはすでに発表されたものが利用できるため、将来の世帯主率について仮定値を設定すればよい。仮定値の設定においては、前回と同様に、全国の世帯主率と各都道府県の世帯主率との相対的な格差に着目し、将来の全国の世帯主率をもとに都道府県ごとの将来の世帯主率を求める方法をとった。これについては「5. 仮定値(将来の世帯主率)の設定」で詳しく述べる。

世帯主率は性や年齢によって異なるので、世帯主率法では男女・年齢別の人口と世帯主率を用いるのが一般的である。本推計では、家族類型別の世帯数を求めるため、男女(2区分)・

¹ 厚生省人口問題研究所、「日本の世帯数の将来推計 全国推計／都道府県別推計 1990(平成2)年～2010(平成22)年」, 研究資料第283号, 1995年3月

年齢階級(15歳以上15区分)に加え、家族類型(5区分)で区分した世帯主率を扱っている。家族類型は、「単独世帯」「夫婦のみの世帯」「夫婦と子から成る世帯」「ひとり親と子から成る世帯」「その他の一般世帯」の5類型である²。

なお、世帯主率法によって得られた都道府県別の世帯主の男女・年齢5歳階級・家族類型別世帯数は、全国推計と合計値が一致するよう最終的に補正を行った。

3. 基準世帯数・人口等

推計の起点となる基準世帯数は1995年国勢調査による世帯主の男女・年齢5歳階級・家族類型別一般世帯数、基準人口は同調査による男女・年齢5歳階級別総人口である。

また、将来の都道府県別人口として『都道府県別将来推計人口(平成9年5月推計)』³(以下、「都道府県別将来推計人口」)による男女・年齢5歳階級別・都道府県別総人口、全国の世帯数として全国推計による世帯主の男女・年齢5歳階級別一般世帯数を用いた。

4. 推計結果の表章

推計は世帯主の男女・年齢5歳階級・家族類型別に行い、結果として都道府県別に世帯主の年齢5歳階級・家族類型別一般世帯数及び割合を示した。推計は1ケースについて行った。

5. 仮定値(将来の世帯主率)の設定

前述の通り、世帯主率法を用いて将来の世帯数を求めるために、将来の世帯主率を仮定する必要がある。ここでは、男女・年齢5歳階級・家族類型別世帯主率について、全国の値と各都道府県の値との相対的な格差の将来の動向を設定し、それを利用して将来の世帯主率を求める方法をとった。具体的な方法を以下に示す。

世帯主率法では、ある都道府県*i*について、*t*年の性別*s*、*j*歳の人口を $P_i^s(t,j)$ 、性別*s*、*j*歳、類型*k*の世帯主率を $r_i^s(t,j,k)$ とすると、性別*s*、*j*歳を世帯主とする世帯数 $H_i^s(t,j,k)$ は

$$H_i^s(t,j,k) = P_i^s(t,j) \cdot r_i^s(t,j,k) \quad \dots (1)$$

で求められる($t = 2000, \dots, 2020$, $s = 1, 2$, $i = 1, \dots, 47$, $j = 1, \dots, 15$, $k = 1, \dots, 5$. 以下同じ)。都道府県*i*の*t*年、性別*s*、*j*歳の人口 $P_i^s(t,j)$ は都道府県別将来人口推計が利用できるため、世帯数 $H_i^s(t,j,k)$ を求めるためには、目標とする年次*t*の世帯主率 $r_i^s(t,j,k)$ を与えればよい。

ここで、各都道府県の世帯主率と全国の世帯主率との相対的格差を考える。全国については、すでに発表されている全国推計によって将来の男女・年齢5歳階級・家族類型別世帯主率を求めることができるので、都道府県ごとに男女・年齢5歳階級・家族類型別世帯主率の全国値に対する格差の将来の動向を設定すれば、全国の世帯主率を基準として都道府県別の将来の男女・年齢5歳階級・家族類型別世帯主率を得られることになる。

² 前回の推計では「親と子から成る世帯」で一括されていた類型を、今回は「夫婦と子から成る世帯」と「ひとり親と子から成る世帯」に分離した。一般世帯の定義および本推計における家族類型と国勢調査における家族類型との対応については付録を参照のこと。

³ 国立社会保障・人口問題研究所、「都道府県別将来推計人口－平成7(1995)～37(2025)年－平成9年5月推計」, 研究資料第293号, 平成9年8月。

t 年の性別 s , j 歳, 類型 k の世帯主率 $r^s_i(t,j,k)$ について, 都道府県 i の全国に対する相対的格差 $D_i(t,j,k)$ を次のように定義する.

$$\begin{aligned} D^s_i(t,j,k) &= \{ r^s_i(t,j,k) - \bar{r}^s(t,j,k) \} / \bar{r}^s(t,j,k) \\ &= \bar{r}^s_i(t,j,k) / \bar{r}^s(t,j,k) - 1 \end{aligned} \quad \dots (2)$$

ここで $\bar{r}^s(t,j,k)$ は全国の t 年, 性別 s , j 歳, 類型 k の世帯主率で, t 年, 性別 s , j 歳の全国の人口を $P^s(t,j)$, t 年の性別 s , j 歳を世帯主とする類型 k の全国の世帯数を $H^s(t,j,k)$ とすると,

$$\bar{r}^s(t,j,k) = H^s(t,j,k) / P^s(t,j) \quad \dots (3)$$

によって求めることができる. (2)より

$$\bar{r}^s_i(t,j,k) = \bar{r}^s(t,j,k) \{ D^s_i(t,j,k) + 1 \} \quad \dots (4)$$

となり, 全国の世帯主率 $\bar{r}^s(t,j,k)$ は既知なので, 将来の時点 t における相対的格差 $D^s_i(t,j,k)$ を与えれば世帯主率 $\bar{r}^s_i(t,j,k)$ が得られる.

過去4時点(1980, 1985, 1990, 1995年)について, 都道府県別の世帯主率の全国値に対する比率の動向を男女・年齢5歳階級・家族類型別にみると, 男女・年齢5歳階級・家族類型の区分が同じでも, 全国値に近づく(比率が1に近づく)ものもあれば, 全国値から離れていく(比率が1から離れていく)ものもあるなど, 都道府県によって異なっている. そこで, 本推計では, 男女・年齢5歳階級・家族類型別世帯主率の格差の地域的な差を考慮し, その過去の趨勢を踏まえた上で, 近年の動きを反映させることを試みた. 数種類の将来の格差のパターンを設定して試算を行い, 導出される将来の世帯主率の動きや全国値との誤差等を勘案して比較検討した結果, 男女・年齢5歳階級・家族類型別に, 47都道府県の世帯主率の相対的格差の将来の動向を, それぞれの過去の動向に応じて次の3通りに分類することとした.

| [相対的格差の過去の動向] | [将来の動向] |
|----------------------------------|--------------------------|
| ①: 最近5年間(1990→1995年)に縮小している | → 格差は将来も過去の趨勢の延長で縮小する |
| ②: 過去15年間(1980→1995年)に一貫して拡大している | → 格差は現在(1995年時点)の水準を維持する |
| ③: ①, ②以外 | → 格差は将来ゆるやかに縮小する |

ここで扱う世帯主率の区分数は150(男女2区分×年齢5歳階級15区分×家族類型5区分)となるが, その各々の区分において, 都道府県の世帯主率には, その格差の過去の動向によって都道府県別に①~③のいずれかの将来の動向(格差の水準)が適用されることになる. 各区分について都道府県数の分布をみると, 全体としては①が6割程度, ③が3割程度である(表I-1).

縮小する場合(①, ③)の将来の格差の水準は, 男女・年齢5歳階級・家族類型別に過去の趨勢を将来に延長して求めた(表I-2). 具体的には, ①については過去4時点の都道府県の男女・年齢5歳階級・家族類型別世帯主率の全国値に対する比率の平均を近似曲線にあてはめて将来に延長し, そこから将来(2000~2020年の5年ごと5時点)の格差の水準(1期間に格差が縮小する割合)を求めた. ③については格差の縮小割合を①の2分の1とした.

以上より、将来の時点*t*における都道府県*i*の性別*s*、*j*歳、類型*k*の世帯主率 $r_i^s(t,j,k)$ は、その格差の縮小割合を $\alpha^s(t,j,k)$ とすると、

$$r_i^s(t,j,k) = r_i^s(t-5,j,k) \{ \alpha \cdot D_i^s(t-5,j,k) + 1 \} \quad \text{ただし、} \alpha = \begin{cases} \alpha^s(t,j,k) & \text{(①の場合)} \\ 1 & \text{(②の場合)} \dots (5) \\ 1/2 \cdot \alpha^s(t,j,k) & \text{(③の場合)} \end{cases}$$

によって求めることができる。

6. 平均世帯人員の算出

都道府県別の平均世帯人員は、「都道府県別一般世帯人員／都道府県別一般世帯総数」によって求めるが、都道府県別将来推計人口による将来の人口(総人口)には一般世帯人員のほかに施設世帯人員が含まれているので、平均世帯人員の算出のためには都道府県別一般世帯人員を別途求める必要がある。ここでは、全国推計から求められる一般世帯人員、施設世帯人員の総人口に対する割合と、1995年国勢調査における都道府県ごとのそれらの割合をもとに、将来の都道府県別一般世帯人員を求めた。

表 I-1 世帯主の男女・年齢5歳階級・家族類型別 世帯主率の将来の動向別都道府県数

| 男子 年齢階級 | 単 独 | | | 夫婦のみ | | | 夫婦と子 | | | ひとり親と子 | | | その他 | | | 計 | | |
|------------|-----|----|-----|------|----|-----|------|-----|-----|--------|----|-----|-----|-----|-----|------|-----|------|
| | ① | ② | ③ | ① | ② | ③ | ① | ② | ③ | ① | ② | ③ | ① | ② | ③ | ① | ② | ③ |
| 15-19 | 30 | 3 | 14 | 18 | 0 | 29 | 27 | 0 | 20 | 21 | 0 | 26 | 21 | 1 | 25 | 117 | 4 | 114 |
| 20-24 | 31 | 4 | 12 | 27 | 6 | 14 | 22 | 5 | 20 | 28 | 2 | 17 | 27 | 3 | 17 | 135 | 20 | 80 |
| 25-29 | 40 | 1 | 6 | 40 | 0 | 7 | 29 | 14 | 4 | 30 | 2 | 15 | 34 | 3 | 10 | 173 | 20 | 42 |
| 30-34 | 43 | 2 | 2 | 32 | 2 | 13 | 30 | 12 | 5 | 14 | 6 | 27 | 29 | 4 | 14 | 148 | 26 | 61 |
| 35-39 | 38 | 3 | 6 | 24 | 7 | 16 | 27 | 14 | 6 | 23 | 5 | 19 | 28 | 6 | 13 | 140 | 35 | 60 |
| 40-44 | 34 | 2 | 11 | 27 | 4 | 16 | 12 | 17 | 18 | 28 | 1 | 18 | 29 | 5 | 13 | 130 | 29 | 76 |
| 45-49 | 21 | 6 | 20 | 28 | 7 | 12 | 13 | 13 | 21 | 30 | 1 | 16 | 27 | 6 | 14 | 119 | 33 | 83 |
| 50-54 | 31 | 7 | 9 | 38 | 1 | 8 | 33 | 9 | 5 | 33 | 1 | 13 | 36 | 8 | 3 | 171 | 26 | 38 |
| 55-59 | 24 | 4 | 19 | 35 | 3 | 9 | 28 | 11 | 8 | 28 | 1 | 18 | 17 | 19 | 11 | 132 | 38 | 65 |
| 60-64 | 24 | 4 | 19 | 36 | 0 | 11 | 30 | 7 | 10 | 34 | 0 | 13 | 16 | 14 | 17 | 140 | 25 | 70 |
| 65-69 | 18 | 4 | 25 | 43 | 0 | 4 | 35 | 5 | 7 | 34 | 0 | 13 | 15 | 12 | 20 | 145 | 21 | 69 |
| 70-74 | 28 | 0 | 19 | 43 | 1 | 3 | 34 | 4 | 9 | 35 | 0 | 12 | 16 | 18 | 13 | 156 | 23 | 56 |
| 75-79 | 32 | 2 | 13 | 40 | 2 | 5 | 39 | 3 | 5 | 33 | 0 | 14 | 12 | 20 | 15 | 156 | 27 | 52 |
| 80-84 | 30 | 3 | 14 | 36 | 2 | 9 | 37 | 2 | 8 | 30 | 1 | 16 | 18 | 9 | 20 | 151 | 17 | 67 |
| 85+ | 34 | 1 | 12 | 39 | 0 | 8 | 34 | 1 | 12 | 29 | 0 | 18 | 18 | 9 | 20 | 154 | 11 | 70 |
| 計 | 458 | 46 | 201 | 506 | 35 | 164 | 430 | 117 | 158 | 430 | 20 | 255 | 343 | 137 | 225 | 2167 | 355 | 1003 |

| 女子 年齢階級 | 単 独 | | | 夫婦のみ | | | 夫婦と子 | | | ひとり親と子 | | | その他 | | | 計 | | |
|------------|-----|----|-----|------|----|-----|------|----|-----|--------|----|-----|-----|----|-----|------|-----|------|
| | ① | ② | ③ | ① | ② | ③ | ① | ② | ③ | ① | ② | ③ | ① | ② | ③ | ① | ② | ③ |
| 15-19 | 23 | 7 | 17 | 17 | 1 | 29 | 35 | 0 | 12 | 34 | 0 | 13 | 17 | 2 | 28 | 126 | 10 | 99 |
| 20-24 | 27 | 6 | 14 | 28 | 0 | 19 | 25 | 0 | 22 | 21 | 1 | 25 | 31 | 2 | 14 | 132 | 9 | 94 |
| 25-29 | 35 | 2 | 10 | 25 | 0 | 22 | 25 | 0 | 22 | 29 | 2 | 16 | 30 | 3 | 14 | 144 | 7 | 84 |
| 30-34 | 34 | 3 | 10 | 20 | 3 | 24 | 25 | 1 | 21 | 36 | 3 | 8 | 23 | 4 | 20 | 138 | 14 | 83 |
| 35-39 | 19 | 15 | 13 | 24 | 3 | 20 | 28 | 3 | 16 | 27 | 6 | 14 | 25 | 6 | 16 | 123 | 33 | 79 |
| 40-44 | 16 | 9 | 22 | 20 | 1 | 26 | 16 | 3 | 28 | 20 | 7 | 20 | 27 | 0 | 20 | 99 | 20 | 116 |
| 45-49 | 26 | 5 | 16 | 24 | 2 | 21 | 19 | 0 | 28 | 15 | 4 | 28 | 33 | 1 | 13 | 117 | 12 | 106 |
| 50-54 | 30 | 7 | 10 | 31 | 0 | 16 | 16 | 4 | 27 | 23 | 2 | 22 | 27 | 3 | 17 | 127 | 16 | 92 |
| 55-59 | 28 | 3 | 16 | 21 | 5 | 21 | 24 | 1 | 22 | 28 | 3 | 16 | 28 | 3 | 16 | 129 | 15 | 91 |
| 60-64 | 38 | 3 | 6 | 24 | 4 | 19 | 21 | 4 | 22 | 30 | 3 | 14 | 22 | 3 | 22 | 135 | 17 | 83 |
| 65-69 | 29 | 6 | 12 | 22 | 1 | 24 | 19 | 0 | 28 | 31 | 0 | 16 | 29 | 1 | 17 | 130 | 8 | 97 |
| 70-74 | 30 | 4 | 13 | 26 | 1 | 20 | 29 | 0 | 18 | 29 | 2 | 16 | 28 | 5 | 14 | 142 | 12 | 81 |
| 75-79 | 36 | 1 | 10 | 29 | 0 | 18 | 32 | 0 | 15 | 36 | 4 | 7 | 20 | 3 | 24 | 153 | 8 | 74 |
| 80-84 | 33 | 2 | 12 | 19 | 0 | 28 | 38 | 0 | 9 | 27 | 5 | 15 | 27 | 4 | 16 | 144 | 11 | 80 |
| 85+ | 35 | 1 | 11 | 29 | 0 | 18 | 37 | 0 | 10 | 29 | 1 | 17 | 23 | 2 | 22 | 153 | 4 | 78 |
| 計 | 439 | 74 | 192 | 359 | 21 | 325 | 389 | 16 | 300 | 415 | 43 | 247 | 390 | 42 | 273 | 1992 | 196 | 1337 |

注) 世帯主の男女・年齢階級・家族類型別に、将来の動向①～③のそれぞれに該当する都道府県数を示した。

表 I-2 将来の相対的格差の設定

| 男子 年齢階級 | 単独 | | | 夫婦のみ | | | 夫婦と子 | | | ひとり親と子 | | | その他 | | |
|------------|-------|-----|-------|-------|-----|-------|-------|-----|-------|--------|-----|-------|-------|-----|-------|
| | ① | ② | ③ | ① | ② | ③ | ① | ② | ③ | ① | ② | ③ | ① | ② | ③ |
| 15-19 | 0.637 | 1.0 | 0.802 | 0.215 | 1.0 | 0.492 | 0.235 | 1.0 | 0.511 | 0.197 | 1.0 | 0.474 | 0.357 | 1.0 | 0.614 |
| 20-24 | 0.356 | 1.0 | 0.613 | 0.263 | 1.0 | 0.536 | 0.462 | 1.0 | 0.690 | 0.592 | 1.0 | 0.774 | 0.818 | 1.0 | 0.905 |
| 25-29 | 0.499 | 1.0 | 0.715 | 0.438 | 1.0 | 0.673 | 0.346 | 1.0 | 0.605 | 0.840 | 1.0 | 0.917 | 0.575 | 1.0 | 0.764 |
| 30-34 | 0.483 | 1.0 | 0.704 | 0.934 | 1.0 | 0.966 | 0.829 | 1.0 | 0.911 | 0.777 | 1.0 | 0.883 | 0.574 | 1.0 | 0.763 |
| 35-39 | 0.619 | 1.0 | 0.791 | 0.934 | 1.0 | 0.966 | 0.829 | 1.0 | 0.911 | 0.118 | 1.0 | 0.385 | 0.847 | 1.0 | 0.921 |
| 40-44 | 0.856 | 1.0 | 0.926 | 0.934 | 1.0 | 0.966 | 0.809 | 1.0 | 0.900 | 0.126 | 1.0 | 0.395 | 0.862 | 1.0 | 0.929 |
| 45-49 | 0.752 | 1.0 | 0.869 | 0.673 | 1.0 | 0.824 | 0.809 | 1.0 | 0.900 | 0.198 | 1.0 | 0.475 | 0.862 | 1.0 | 0.929 |
| 50-54 | 0.659 | 1.0 | 0.815 | 0.539 | 1.0 | 0.741 | 0.997 | 1.0 | 0.998 | 0.276 | 1.0 | 0.548 | 0.942 | 1.0 | 0.971 |
| 55-59 | 0.481 | 1.0 | 0.703 | 0.741 | 1.0 | 0.863 | 0.751 | 1.0 | 0.868 | 0.425 | 1.0 | 0.664 | 0.838 | 1.0 | 0.916 |
| 60-64 | 0.851 | 1.0 | 0.923 | 0.465 | 1.0 | 0.692 | 0.929 | 1.0 | 0.964 | 0.458 | 1.0 | 0.687 | 0.819 | 1.0 | 0.906 |
| 65-69 | 0.708 | 1.0 | 0.844 | 0.532 | 1.0 | 0.737 | 0.553 | 1.0 | 0.750 | 0.363 | 1.0 | 0.618 | 0.899 | 1.0 | 0.948 |
| 70-74 | 0.740 | 1.0 | 0.862 | 0.536 | 1.0 | 0.739 | 0.437 | 1.0 | 0.672 | 0.450 | 1.0 | 0.682 | 0.899 | 1.0 | 0.948 |
| 75-79 | 0.639 | 1.0 | 0.803 | 0.495 | 1.0 | 0.712 | 0.275 | 1.0 | 0.546 | 0.578 | 1.0 | 0.766 | 0.899 | 1.0 | 0.948 |
| 80-84 | 0.648 | 1.0 | 0.809 | 0.482 | 1.0 | 0.704 | 0.429 | 1.0 | 0.667 | 0.559 | 1.0 | 0.754 | 0.899 | 1.0 | 0.948 |
| 85+ | 0.762 | 1.0 | 0.874 | 0.493 | 1.0 | 0.711 | 0.383 | 1.0 | 0.633 | 0.732 | 1.0 | 0.857 | 0.890 | 1.0 | 0.944 |

| 女子 年齢階級 | 単独 | | | 夫婦のみ | | | 夫婦と子 | | | ひとり親と子 | | | その他 | | |
|------------|-------|-----|-------|-------|-----|-------|-------|-----|-------|--------|-----|-------|-------|-----|-------|
| | ① | ② | ③ | ① | ② | ③ | ① | ② | ③ | ① | ② | ③ | ① | ② | ③ |
| 15-19 | 0.883 | 1.0 | 0.940 | 0.258 | 1.0 | 0.532 | 0.173 | 1.0 | 0.458 | 0.606 | 1.0 | 0.783 | 0.761 | 1.0 | 0.874 |
| 20-24 | 0.696 | 1.0 | 0.837 | 0.258 | 1.0 | 0.532 | 0.280 | 1.0 | 0.551 | 0.606 | 1.0 | 0.783 | 0.744 | 1.0 | 0.864 |
| 25-29 | 0.769 | 1.0 | 0.879 | 0.381 | 1.0 | 0.632 | 0.280 | 1.0 | 0.551 | 0.850 | 1.0 | 0.922 | 0.796 | 1.0 | 0.894 |
| 30-34 | 0.987 | 1.0 | 0.993 | 0.781 | 1.0 | 0.885 | 0.519 | 1.0 | 0.728 | 0.850 | 1.0 | 0.922 | 0.979 | 1.0 | 0.989 |
| 35-39 | 0.987 | 1.0 | 0.993 | 0.771 | 1.0 | 0.879 | 0.828 | 1.0 | 0.911 | 0.850 | 1.0 | 0.922 | 0.981 | 1.0 | 0.991 |
| 40-44 | 0.749 | 1.0 | 0.867 | 0.439 | 1.0 | 0.674 | 0.771 | 1.0 | 0.880 | 0.850 | 1.0 | 0.922 | 0.871 | 1.0 | 0.934 |
| 45-49 | 0.749 | 1.0 | 0.867 | 0.454 | 1.0 | 0.684 | 0.500 | 1.0 | 0.716 | 0.882 | 1.0 | 0.940 | 0.898 | 1.0 | 0.948 |
| 50-54 | 0.527 | 1.0 | 0.733 | 0.503 | 1.0 | 0.717 | 0.324 | 1.0 | 0.587 | 0.745 | 1.0 | 0.865 | 0.492 | 1.0 | 0.710 |
| 55-59 | 0.837 | 1.0 | 0.916 | 0.372 | 1.0 | 0.625 | 0.324 | 1.0 | 0.587 | 0.846 | 1.0 | 0.921 | 0.665 | 1.0 | 0.819 |
| 60-64 | 0.717 | 1.0 | 0.849 | 0.417 | 1.0 | 0.659 | 0.179 | 1.0 | 0.456 | 0.871 | 1.0 | 0.934 | 0.792 | 1.0 | 0.891 |
| 65-69 | 0.593 | 1.0 | 0.775 | 0.541 | 1.0 | 0.743 | 0.125 | 1.0 | 0.394 | 0.635 | 1.0 | 0.801 | 0.824 | 1.0 | 0.909 |
| 70-74 | 0.644 | 1.0 | 0.806 | 0.309 | 1.0 | 0.576 | 0.125 | 1.0 | 0.394 | 0.683 | 1.0 | 0.830 | 0.824 | 1.0 | 0.909 |
| 75-79 | 0.613 | 1.0 | 0.788 | 0.309 | 1.0 | 0.576 | 0.125 | 1.0 | 0.394 | 0.653 | 1.0 | 0.812 | 0.664 | 1.0 | 0.818 |
| 80-84 | 0.694 | 1.0 | 0.836 | 0.309 | 1.0 | 0.576 | 0.125 | 1.0 | 0.394 | 0.886 | 1.0 | 0.942 | 0.463 | 1.0 | 0.691 |
| 85+ | 0.669 | 1.0 | 0.821 | 0.309 | 1.0 | 0.576 | 0.125 | 1.0 | 0.394 | 0.831 | 1.0 | 0.912 | 0.422 | 1.0 | 0.662 |

注) 1995年に対する2020年の格差の比率を示した。

II 推計結果の概要

1. 一般世帯数と平均世帯人員

(1) 一般世帯数

一般世帯の総数は、1995→2020年の25年間に全国では11%の増加であるが、都道府県別にみると、多くの道府県では増加するが、東京(-5%)・秋田(-3%)・山口(-3%)・島根(-2%)・高知(-2%)・長崎(-1%)の6都県では減少となる(表II-1, 図II-1)。増加率が特に高いのは沖縄(39%)・滋賀(37%)・埼玉(36%)である。

25年間では増加傾向にあるが、5年ごとの推移をみると、2005年まではすべての都道府県で増加するものの、それ以降は減少する都道府県があらわれ、2005→2010年には上記の6都県のほか大阪・大分でも減少となる。全国推計では2014年が一般世帯総数のピークとなっているが、都道府県別でも2010→2015年では22都道府県と約半数が減少となり、さらに2015→2020年では32都道府県と約3分の2の都道府県で減少となる。2015→2020年でも増加しているのは宮城・福島・茨城・栃木・群馬・埼玉・千葉・山梨・長野・岐阜・三重・滋賀・奈良・福岡・沖縄であるが、このうち福島・群馬・岐阜・福岡でも増加率はゼロに近い。

地域ブロック別にみると⁴、一般世帯総数は1995→2020年ではすべてのブロックで増加しており、沖縄(39%)のほか、北関東(22%)の増加率が特に高い(表II-2)。また、名古屋圏(15%)・東京圏(13%)も高い値を示している。逆に、低いのは四国(2.1%)や北海道(3.7%)である。5年ごとに見ると、2010→2015年には減少する地域があらわれ、2015→2020年に増加するのは沖縄のみで、それ以外の地域では減少となる。

(2) 平均世帯人員

平均世帯人員は、大都市圏で低いものの概ね東北から中部にかけてと西日本の日本海側で高いという全体的な傾向は変わらないが、2020年まで、すべての都道府県で一貫して減少する(表II-3, 図II-2)。

1995年(全国2.82)では、最大は山形の3.45人、最小は東京の2.35人であるが、2020年(全国2.49)には最大は山形の2.97人、最小は東京の2.06人となり、2020年にはすべての都道府県で3人未満となる。

⁴ 地域ブロックの区分は次の通り。

北海道：北海道

東北：青森・岩手・宮城・秋田・山形・福島・新潟

関東：茨城・栃木・群馬・埼玉・千葉・東京・神奈川・山梨

北関東：茨城・栃木・群馬・山梨

東京圏：埼玉・千葉・東京・神奈川

中部：富山・石川・福井・長野・岐阜・静岡・愛知・三重

北陸：富山・石川・福井

名古屋圏：岐阜・愛知・三重

近畿：滋賀・京都・大阪・兵庫・奈良・和歌山

関西圏：京都・大阪・兵庫・奈良

中国：鳥取・島根・岡山・広島・山口

四国：徳島・香川・愛媛・高知

九州：福岡・佐賀・長崎・熊本・大分・宮崎・鹿児島

沖縄：沖縄

2. 家族類型別世帯数および割合

(1) 家族類型別世帯数

[単独世帯] (表II-4-1, II-5-1)

1995→2020年では、東京以外のすべての道府県で増加する。増加率は20%台～80%台とばらつきが大きいですが、特に増加率が大きいのは 沖縄(83%)・奈良(79%)・滋賀(73%)・埼玉(65%)・茨城(62%)などで、現在単独世帯の割合が低いところは今後の増加率が高いという傾向が見られる。5年ごとの推移をみると、2005→2010年には東京で減少が始まり、以降2020年までに鹿児島・高知・長崎・山口が減少に転じる。

地域ブロック別に見ると、1995→2020年では沖縄(83%)のほか、中部(38%)・東北(35%)・近畿(34%)の増加率が高い。このうち沖縄と中部は2015→2020年でも比較的高い増加率を示している。

[夫婦のみの世帯] (表II-4-2, II-5-2)

1995→2020年では、すべての都道府県で増加する。特に増加率が高いのは沖縄(90%)・滋賀(86%)・埼玉(83%)・茨城(78%)・千葉(72%)などで、現在夫婦世帯の割合が低いところで増加率が高いという傾向が見られる。5年ごとの推移をみると、2010年以降は減少する都道府県があらわれ、2015→2020年には西日本を中心に22都道府県で減少となる。2010→2015年に減少となった都道府県では続く期間に減少率は増加している。

地域ブロック別では、1995→2020年で増加率が高いのは沖縄(90%)のほか、関東(53%)・中部(48%)・近畿(37%)で、もっとも低い四国では18%である。2015→2020年でも増加しているのは沖縄・中部・東北のみで、関東は北関東で増加するが、東京圏では減少しており、全体としてほぼ横ばいの推移となっている。

[夫婦と子から成る世帯] (表II-4-3, II-5-3)

1995年以降減少する都道府県が増え、1995→2020年では、42都道府県で減少する。増加する5県をみても、滋賀(12%)以外は沖縄(3%)・埼玉(2%)・山梨(2%)・茨城(1%)といずれも3%以下の増加率である。減少率が大きいのは東京(-28%)・大阪(-28%)・山口(-24%)・長崎(-24%)・秋田(-22%)・高知(-22%)・鹿児島(-21%)・北海道(-21%)・愛媛(-20%)などである。減少する都道府県は1995→2000年の36都道府県から増大し、2015→2020年には滋賀以外の46都道府県はすべて減少となる。単独世帯や夫婦のみの世帯とは逆に、現在夫婦と子から成る世帯の割合の大きいところに高い増加率を示すものが多い。

地域ブロック別に見ると、1995→2020年では沖縄以外の地域ではすべて減少となる。推計期間の前半では沖縄のほかに関東でも増加しているが、2010→2015年には沖縄を含めたすべての地域で減少となる。

[ひとり親と子から成る世帯] (表II-4-4, II-5-4)

1995→2020年では、すべての都道府県で増加する。増加率が大きいのは 滋賀(99%)・埼玉(86%)・千葉(76%)・茨城(75%)・奈良(74%)などで、これらは単独世帯や夫婦のみの世帯の増加率も高い県である。5年ごとの推移では、2015→2020年には8府県で減少となる。

地域ブロック別では、1995→2020年では沖縄(64%)・関東(58%)・中部(57%)の増加率が

高い。特に関東では北関東(65%)、中部では名古屋圏(61%)の増加率が高い。

[その他の一般世帯] (表II-4-5, II-5-5)

1995→2020年では、埼玉(増加率19%)・沖縄(9%)・千葉(4%)・神奈川(3%)・滋賀(1%未満)の5県を除く42都道府県では減少する。このうち、埼玉・滋賀・沖縄は2015→2020年でもわずかに増加を示している。これらはその他の一般世帯の現在の割合が比較的大きな県である。逆に大きく減少するのは、島根(-32%)・高知(-31%)・秋田(-30%)・大分(-29%)・愛媛(-28%)・徳島(-28%)・長崎(-27%)・鳥取(-27%)・岩手(-27%)・山形(-26%)・和歌山(-25%)などである。

地域ブロック別にみると、1995→2020年では沖縄以外の地域はすべて減少する。ただし、関東の内部では、北関東が減少(-9%)するのに対して、東京圏はわずかに増加を示している(0.5%)。この東京圏の増加も2010年までで、以降は沖縄以外のすべての地域ブロックで減少する。

(2)一般世帯の家族類型別割合

[単独世帯] (表II-6-1, II-7-1)

1995→2020年では、すべての都道府県で割合が上昇する。5年ごとの推移では、東京が2010年まで若干割合を低下させるものの、それ以外の道府県では一貫して上昇する。1995年の単独世帯の割合は、特に高い東京(38.1%)を除くと17.6%(山形)~29.0%(京都)の範囲にあるが、2020年には東京(38.9%)のほかは24.1%(山形・岐阜)~33.3%(大阪)と全体的に上昇する。東京は一貫してもっとも高い値を示している。

1995年では、東京(38.1%)・京都(29.0%)・神奈川(28.3%)・北海道(27.9%)・鹿児島(27.7%)・福岡(27.6%)・大阪(27.4%)・宮城(26.9%)・高知(26.9%)・広島(26.3%)が全国値(25.6%)以上となっている。2020年(全国値29.7%)には、上記の都道府県はそれぞれ38.9%、32.0%、30.7%、32.8%、33.2%、31.5%、33.3%、29.6%、33.0%、30.7%といずれも上昇する。このほか、山口(30.3%)・愛媛(30.0%)・宮崎(29.8%)・大分(29.7%)が全国値以上となる。

[夫婦のみの世帯] (表II-6-1, II-7-1)

1995→2020年ではすべての都道府県で上昇する。特に東日本に上昇の幅が大きいところが目だつ。1995年(全国値17.4%)では12.2%(沖縄)~23.8%(鹿児島)の範囲にあるが、2020年(全国値21.9%)では16.7%(沖縄)~25.7%(北海道)と全体的に上昇する。

1995年では、北海道(22.4)のほかは、鹿児島(23.8%)・山口(22.7%)・宮崎(22.2%)・愛媛(21.5%)・大分(21.2%)・高知(21.1%)など西日本に高い値が目だつが、2020年でも北海道(25.7%)のほかは宮崎(25.2%)・鹿児島(25.2%)・山口(25.1%)・大分(24.7%)・愛媛(24.6%)など西日本に全国値以上の値が多く見られる。1995年にもっともこの割合が高いのは鹿児島であるが、2005年以降は北海道がもっとも高い値となる。

[夫婦と子から成る世帯] (表II-6-2, II-7-2)

1995→2020年ではすべての都道府県で低下する。1995年(全国値34.2%)には24.4%(山

形)～43.5%(埼玉)という範囲にあるが、2020年(全国値26.7%)では20.5%(秋田・山形)～32.6%(埼玉)と全体的に低下する。

1995年では埼玉(43.5%)・沖縄(41.6%)・奈良(40.0%)・千葉(39.9%)・神奈川(38.8%)・大阪(37.8%)・兵庫(37.7%)・愛知(37.0%)など、中部・近畿・東京を除く関東で比較的高い値が見られるが、この傾向は今後も続き、2020年には、これらの地域(上記の府県の値はそれぞれ32.6%, 30.8%, 30.2%, 30.7%, 29.3%, 27.3%, 28.2%, 28.5%)で全国値を上回る値が多く見られる。もっとも高い値を示すのは一貫して埼玉である。

[ひとり親と子から成る世帯] (表II-6-2, II-7-2)

1995→2020年ではすべての都道府県で上昇する。特に東日本の上昇が目立つ。1995年(全国値7.1%)では、特に高い沖縄(11.7%)を除くと5.8%(滋賀)～8.8%(青森)の範囲にあるが、2020年(全国値9.5%)では沖縄(13.8%)以外で8.4%(石川・福井・岐阜・滋賀)～10.6%(福岡)となり、特に範囲の下限の上昇が大きい。沖縄は2020年まで一貫してもっとも高い値を示している。逆に、中部では一貫してもっとも低い値である。

[その他の一般世帯] (表II-6-3, II-7-3)

すべての都道府県で2020まで一貫して低下する。1995年(全国値15.7%)では、特に高い山形(37.5%)を除くと、7.9%(東京)～31.4%(秋田・富山)という範囲にあるが、2020年(全国値12.2%)では、山形は26.6%, それ以外は6.7%(鹿児島)～22.8%(富山・福井)と全体的に低下する。山形は一貫してもっとも高い値を示しているが、1995→2020年では10ポイント以上の低下となる。

1995年では、山形(37.5%)・秋田(31.4%)・富山(31.4%)・福井(31.3%)・新潟(30.2%)など東北・北陸の日本海側が高く、これらの県は2020年でもそれぞれ26.6%, 22.6%, 22.8%, 22.8%, 22.0%と高い値を示している。また、1995年に低い値を示す東京(7.9%)・鹿児島(8.6%)・神奈川(9.4%)・大阪(9.4%)・北海道(10.8%)は2020年でもそれぞれ6.8%, 6.7%, 8.4%, 7.5%, 8.0%と低い水準にある。1995年にはもっとも低い値を示すのは東京であったが、2020年には鹿児島の値が東京を若干下回って最小となる。

全国推計では、1995年には夫婦と子から成る世帯の割合(34.2%)がもっとも大きく、2番目は単独世帯(25.6%)であるが、これらの家族類型別割合は2013年以降逆転し、単独世帯が最大の家族類型となる。2020年には単独世帯の割合は29.7%, 夫婦と子から成る世帯は26.7%となる。また、第3の規模の類型は一貫して夫婦のみの世帯(17.4%(1995年)→21.9%(2020年))である。

都道府県別に最大の割合を占める家族類型をみると、1995年では38道府県で夫婦と子から成る世帯であり、8県ではその他の一般世帯、残る東京都では単独世帯であった。これが2020年には、35都道府県で単独世帯の割合が最大となり、夫婦と子から成る世帯は1995年の38道府県から11県、その他の一般世帯は8県から1県とその数を減らしている(図II-3, 表II-8)。2020年にその他の世帯が最大の割合を占めているのは山形のみである。

また、2番目に大きな割合を占める家族類型は、1995年では約半数の24府県で単独世帯、13県でその他の一般世帯、9都県で夫婦と子から成る世帯、1県で夫婦のみの世帯であった。

2020年には、第2の類型は27都府県で夫婦と子から成る世帯となり、12県で単独世帯、7道県で夫婦のみの世帯、そしてその他の一般世帯が1県となる。

これを家族類型別にみると、単独世帯が最大あるいは第2の類型である都道府県は1995年の25都道府県から2020年には47都道府県へと増加する。また、夫婦のみ世帯も、1995年には第2または第3の類型となる都道府県が19であったのが、2020年には43都道府県となり、相対的な位置づけが大きくなる。逆に、夫婦と子から成る世帯は、1995年には全都道府県で最大または第2の類型であったが、2020年にはこれが38都道府県となり、9県では第3以下の類型となる。また、その他の一般世帯は、1995年には28県で第3の類型までに含まれていたが、2020年には最大の類型となるのが1県、第2が1県、第3が3県の計5県にとどまる。

3. 高齢世帯

(1) 高齢世帯総数

高齢世帯(世帯主が65歳以上の世帯)の総数は、1995→2020年ではすべての都道府県で増加する(表II-9, 図II-4)。ただし、増加率は遞減傾向にあり、1995→2000年では多くの都道府県で20%以上増加しているが、2015→2020年では西日本を中心に5%以下の増加が多数となる。また、2015→2020年には大阪・東京・高知でわずかに減少となる。

1995→2020年で高齢世帯の増加率がもっとも高いのは埼玉(211%)で1995年の約3倍となる。このほか、千葉(181%)・神奈川(150%)・沖縄(135%)・茨城(133%)・愛知(131%)・奈良(131%)・滋賀(121%)・兵庫(114%)・大阪(110%)・栃木(108%)・静岡(105%)・宮城(103%)の12府県で増加率が100%を超える。このうち沖縄は2015→2020年でも増加率が高い。また、1995→2020年の増加率がもっとも低いのは鹿児島島の40%である。

地域ブロック別に見ると、1995→2020年では沖縄(135%)・関東(133%)で大きく増加する(表II-10)。関東では特に東京圏の増加率が高い(140%)。このほか、中部の名古屋圏(114%)・近畿(108%)・関西圏(110%)の増加率も100%を超えている。地域ブロック別に見ても、増加率は次第に小さくなるものの、2020年まですべてのブロックで一貫して増加する。

高齢世帯について、世帯主が75歳以上の世帯をみると、1995→2020年ではすべての都道府県で増加する(表II-11)。増加率は高齢世帯の増加率よりも高く、1995→2000年ではほとんどの都道府県で30%以上の増加率となる。高齢世帯と同様に増加率は次第に小さくなり、2015→2020年では秋田(-1%)・島根(-2%)・長崎(-1%)・鹿児島(-5%)は減少となる。

1995→2020年でこの増加率がもっとも高いのは埼玉(382%)である。このほか千葉(334%)・神奈川(293%)・愛知(255%)・奈良(252%)・茨城(237%)・兵庫(225%)・大阪(224%)・滋賀・静岡(ともに214%)・宮城(203%)・北海道(201%)の11府県で200%以上の増加となる。もっとも低い鹿児島でも86%と高い値を示している。

地域ブロック別に見ると、関東(248%)・近畿(211%)・北海道(201%)・沖縄(200%)で200%以上の増加となっている(表II-12)。関東では特に東京圏の増加率が高い(261%)。また、中部は全体では200%を超えないが、名古屋圏では200%を超えている(225%)。

高齢世帯が一般世帯に占める割合は、全国では1995年の19.7%から2020年の35.2%へと上昇する。都道府県別では、1995年では大都市圏と北海道・沖縄で低く、これらの都道府県ではほぼ20%以下(最小は13.8%(埼玉))、それ以外では概ね25%前後で、鹿児島県の29.7%が最大である(表II-13, 図II-5)。この割合は2020年にはすべての都道府県で30%以上となり、秋田(42.8%)・山口(42.4%)・島根(42.1%)・高知(41.1%)・鹿児島(41.0%)・山形(40.9%)・富山(40.1%)の7県では40%以上に達する。1995年の地域的な傾向は2020年までおおむね維持されるが、東京(17.6%→35.9%)・大阪(17.1%→35.8%)といった大都市圏の中心では高齢化が進む。

地域ブロック別にみると、1995年には四国の25.5%を最大として、中国(24.4%)・九州(24.0%)・北陸(23.9%)・東北(23.3%)が高い値を示しているが、これらの地域は2020年でもそれぞれ39.5%、38.5%、37.0%、37.6%、36.4%と高い値を示している(表II-14)。この割合はこの他の地域でも上昇し、2020年にはすべてのブロックで30%を超える水準となる。特に東京圏では1995年の15.8%から2020年の33.4%へとほぼ2倍の値となる。

高齢世帯のうち世帯主が75歳以上の世帯の割合は、1995年には概ね30~35%であるが、いずれの都道府県でも上昇傾向にあり、2020年には概ね45~50%となる(表II-15, II-16)。特に、2020年には鹿児島(52.4%)・東京(51.9%)・和歌山(51.1%)・山口(51.0%)・高知(50.7%)・広島(50.6%)・京都・大阪(ともに50.3%)・愛媛(50.1%)の9都府県では50%以上となり、東京や大阪など大都市圏での上昇が目立つ。

1995年では、この割合は沖縄・中国・四国・九州といった地域で高い傾向にあるが、2020年には北海道・東京圏・名古屋圏・近畿もこれらの地域と並ぶ高い値を示している。

(2) 家族類型別高齢世帯数及び割合

高齢世帯を家族類型別にみると、1995→2020年では、単独世帯・夫婦のみの世帯・夫婦と子から成る世帯・ひとり親と子から成る世帯は、すべての都道府県で増加する(表II-17-1~II-17-4, II-18-1~II-18-4)。その他の一般世帯も、山形・島根で減少するものの、それ以外の45都道府県では増加する(表II-17-5, II-18-5)。特に単独世帯は東日本や近畿を中心に34都道府県で25年間に100%以上の増加率を示しており、そのうち16府県では全国(144%)以上の増加率である。特に増加率が高いのは埼玉(321%)・千葉(271%)で、これらの県を含む関東は地域ブロックで見ても190%という高い増加率を示している。

5年ごとの推移をみると、単独世帯とひとり親と子から成る世帯はすべての都道府県において一貫して増加が続くが、増加率は次第に低下していく。夫婦のみの世帯と夫婦と子から成る世帯は、2015年まではすべての都道府県で増加しているが、2015→2020年にはそれぞれ7都府県、16都府県で減少する。また、その他の一般世帯では、2015→2020年は全国では1%程度の増加であるが、地域ブロックの中部・近畿・中国・四国では減少する。

高齢世帯に占める単独世帯の割合は、1995年の14.6%(山形)~37.3%(鹿児島)から、2020年には21.4%(山形)~40.8%(鹿児島)へと全体的に上昇する(表II-19-1, 図II-6)。2020年には40.8%の鹿児島を含め23都道府県で30%以上となり、北海道・東京圏・西日本を中心に高めの値を示している。1995→2020年ではすべての都道府県で上昇しており、特に東日本

に上昇の幅の大きなところが目だつ。地域ブロック別では、1995年には関西圏(30.3%)の値がもっとも高いが、2020年には北海道(36.3%)が最大となる(表II-20-1)。また、2020年にはもっとも低い東北でも25%を超え、単独世帯の4世帯に1世帯は高齢世帯という水準になる。

夫婦のみの世帯の割合は、1995年の22.2%(山形)～45.0%(北海道)から、2020年には28.3%(沖縄)～39.5%(北海道)へと推移し、2020年にはもっとも高い北海道でも40%を下回っている(表II-19-1)。1995→2020年では東北・北陸・中部などを中心に28県で上昇し、北海道や西日本、大都市圏などでは低下する傾向がみられる。地域ブロック別では、1995年から2020年まで一貫して北海道がもっとも高く、沖縄がもっとも低い値である(表II-20-1)。

夫婦と子から成る世帯の割合は、1995年の8.4%(徳島・大分・鹿児島)～18.3%(沖縄)から、2020年には9.5%(山口・鹿児島)～15.8%(埼玉・沖縄)となり、沖縄以外では東北・関東に高い値が目だつ(表II-19-2)。1995→2020年では35道県で上昇するが、大都市圏や沖縄などでは低下する。また、推計最終期間の2015→2020年では、都道府県別では上昇する県もあるが、地域ブロックで見るとすべての地域で低下している(表II-20-2)。

ひとり親と子から成る世帯の割合は、1995年の3.8%(福井)～12.0%(沖縄)から、2020年には5.0%(福井)～11.1%(沖縄)となり、1995→2020年では沖縄を除く46都道府県で上昇する(表II-19-2)。2020年に高い値を示すのは、沖縄のほか、東京(9.1%)・神奈川(8.3%)・福岡(8.3%)などである。上昇の幅は、地域ブロック別では北海道(5.6%(1995年)→6.8%(2020年))・北陸(3.9%(1995年)→5.1%(2020年))が比較的大きく、東京圏(7.9%(1995年)→8.1%(2020年))では小さい(表II-20-2)。

その他の一般世帯の割合は、1995年の7.4%(鹿児島)～48.8%(山形)から、2020年には6.3%(鹿児島)～32.4%(山形)へと全体として低下傾向を示す(表II-19-3)。山形は1995年(48.8%)から2020年(32.4%)までもっとも高い値を示している。山形に続くのは、1995年では福井(44.1%)・富山(44.0%)・新潟(42.7%)・秋田(40.0%)であり、2020年にもこれらの順位は維持されている(それぞれ30.0%、29.6%、28.6%、26.9%)。逆に低いのは鹿児島(7.4%(1995年)→6.3%(2020年))・北海道(10.2%→7.4%)・東京(10.9%→8.5%)・大阪(11.4%→8.6%)・宮崎(12.3%→9.3%)・高知(13.3%→9.7%)などである。1995→2020年ではすべての都道府県で低下しており、東日本の低下の幅が比較的大きい。地域ブロック別では(表II-20-3)、2020年までいずれの地域でも低下傾向にある。もっとも高い東北では、1995年の38.0%から2020年には25.0%となり、単独世帯の割合(25.1%)と拮抗する水準となる。

4. 世帯数の変化の要因分解

一般世帯総数と高齢世帯総数について、5年ごとの世帯数の変化を人口要因(人口の変化)と世帯主率要因(世帯主率の変化)に分解し、地域ブロック別にそれぞれの要因が世帯数の増減に及ぼす影響を観察した(表II-21)。

(1)一般世帯総数

一般世帯総数については、全国では、世帯主率要因は一貫して世帯数を増やす方向へ作用している。人口要因の寄与は2015年までは世帯数を増やす方向へ作用するが、2015→2020年には世帯数を減らす方向へ作用していることが分かる。2010年までは世帯数の増加の8割程度は人口要因によるものであるが、逆に2010→2015年の世帯数増加は世帯主要因によるところが大きい。また、2015→2020年の世帯数の減少には人口要因の効果が大きいことが分かる。これは、人口がそのピーク(2007年)をはさんで2005→2010年の5年間ではほぼ横ばいに推移した後減少していく一方で、世帯主率が全体的に上昇していくことによると考えられる。

地域ブロック別に見ると、2010年まではほとんどの地域において人口要因も世帯主率要因も世帯数を増やす方向に作用しており、世帯数の変化に対する寄与は概ね人口要因の方が大きいことが分かる。2010年以降は世帯数の減少する地域が現れるが、それらの地域のほとんどでは世帯主率は依然として世帯数にプラスの効果を与えているものの、人口要因が大きくマイナスにはたらいっていることが分かる。また、2010→2015年に人口要因がプラスに作用している地域では、やはり人口要因の効果が相対的に大きく、この点は全国の傾向と異なっている。2010→2015年の関西圏や、2015→2020年の北海道・東京圏・近畿・関西圏・九州では世帯主率も世帯数を減少させる効果を与えているが、これはこれらの地域で同期間の世帯主率の伸びが非常に小さいためと考えられる。

(2)高齢世帯総数

高齢世帯について見ると、全国では高齢世帯は一貫して増加し、世帯数増加の多くの部分は人口要因によってもたらされていることが分かる。また、人口要因の世帯主率要因に対する相対的な作用の大きさは次第に拡大している。また、地域ブロック別に見ても、高齢世帯の世帯数はすべての地域において一貫して増加しており、全国の動向と同様に、すべての期間において人口要因の効果が相対的に大きい。これらは2020年まで一貫して65才以上の人口の増加が続くことによるものと考えられる。

2010年までは、全国でも地域ブロック別でも、人口要因・世帯主率要因ともに世帯数を増加させる方向に作用しているが、作用の相対的な大きさは次第に縮小し、2010年以降は、全国を含めて世帯主率要因がマイナスの作用を及ぼす地域が見られる。これは、65歳以上の世帯主率が2010年以降低下傾向にあることによると推察される。

表Ⅱ-1 都道府県別 一般世帯総数の推移

| | 世帯数 (1,000世帯) | | | | | | 増加率 (%) | | | | | |
|-------|---------------|--------|--------|--------|--------|--------|-------------------|-------------------|-------------------|-------------------|-------------------|-------------------|
| | 1995 | 2000 | 2005 | 2010 | 2015 | 2020 | 1995 ↓ 2020 | 1995 ↓ 2000 | 2000 ↓ 2005 | 2005 ↓ 2010 | 2010 ↓ 2015 | 2015 ↓ 2020 |
| 全 国 | 43 900 | 46 407 | 48 227 | 49 142 | 49 273 | 48 853 | 11.3 | 5.7 | 3.9 | 1.9 | 0.3 | -0.9 |
| 北海道 | 2 174 | 2 267 | 2 323 | 2 335 | 2 308 | 2 255 | 3.7 | 4.3 | 2.5 | 0.5 | -1.2 | -2.3 |
| 青 森 | 481 | 500 | 512 | 515 | 510 | 499 | 3.8 | 3.9 | 2.4 | 0.6 | -0.9 | -2.1 |
| 岩 手 | 452 | 468 | 478 | 480 | 475 | 466 | 2.9 | 3.5 | 2.0 | 0.4 | -1.0 | -1.9 |
| 宮 城 | 775 | 829 | 873 | 902 | 920 | 934 | 20.5 | 7.0 | 5.2 | 3.3 | 2.0 | 1.5 |
| 秋 田 | 374 | 384 | 388 | 384 | 375 | 362 | -3.2 | 2.6 | 1.0 | -0.9 | -2.5 | -3.4 |
| 山 形 | 359 | 372 | 381 | 383 | 380 | 374 | 4.2 | 3.6 | 2.3 | 0.6 | -0.9 | -1.5 |
| 福 島 | 652 | 684 | 710 | 725 | 730 | 730 | 12.0 | 4.9 | 3.8 | 2.2 | 0.8 | 0.0 |
| 茨 城 | 921 | 994 | 1 059 | 1 110 | 1 147 | 1 174 | 27.6 | 8.0 | 6.5 | 4.8 | 3.3 | 2.4 |
| 栃 木 | 623 | 666 | 702 | 728 | 743 | 751 | 20.4 | 6.9 | 5.4 | 3.6 | 2.1 | 1.1 |
| 群 馬 | 650 | 689 | 719 | 737 | 744 | 745 | 14.7 | 6.1 | 4.4 | 2.5 | 1.0 | 0.1 |
| 埼 玉 | 2 279 | 2 524 | 2 741 | 2 908 | 3 025 | 3 099 | 36.0 | 10.8 | 8.6 | 6.1 | 4.0 | 2.4 |
| 千 葉 | 2 009 | 2 194 | 2 350 | 2 462 | 2 531 | 2 566 | 27.7 | 9.2 | 7.1 | 4.8 | 2.8 | 1.4 |
| 東 京 | 4 952 | 5 127 | 5 187 | 5 121 | 4 959 | 4 729 | -4.5 | 3.5 | 1.2 | -1.3 | -3.2 | -4.6 |
| 神 奈 川 | 3 079 | 3 312 | 3 480 | 3 570 | 3 594 | 3 570 | 16.0 | 7.6 | 5.1 | 2.6 | 0.7 | -0.7 |
| 新 潟 | 756 | 792 | 818 | 830 | 831 | 826 | 9.4 | 4.8 | 3.3 | 1.5 | 0.1 | -0.6 |
| 富 山 | 336 | 353 | 365 | 371 | 372 | 370 | 10.2 | 5.0 | 3.4 | 1.5 | 0.3 | -0.4 |
| 石 川 | 389 | 407 | 419 | 426 | 429 | 429 | 10.1 | 4.5 | 3.1 | 1.7 | 0.7 | -0.1 |
| 福 井 | 246 | 256 | 263 | 266 | 266 | 264 | 7.1 | 4.0 | 2.8 | 1.1 | -0.1 | -0.8 |
| 山 梨 | 290 | 310 | 327 | 340 | 350 | 357 | 23.1 | 6.8 | 5.5 | 4.0 | 2.8 | 2.1 |
| 長 野 | 711 | 751 | 782 | 801 | 810 | 815 | 14.7 | 5.7 | 4.1 | 2.4 | 1.2 | 0.6 |
| 岐 阜 | 644 | 677 | 703 | 719 | 726 | 727 | 12.9 | 5.2 | 3.8 | 2.3 | 1.0 | 0.1 |
| 静 岡 | 1 203 | 1 276 | 1 333 | 1 367 | 1 382 | 1 380 | 14.8 | 6.1 | 4.4 | 2.6 | 1.1 | -0.1 |
| 愛 知 | 2 348 | 2 494 | 2 604 | 2 669 | 2 697 | 2 694 | 14.7 | 6.2 | 4.4 | 2.5 | 1.0 | -0.1 |
| 三 重 | 596 | 634 | 666 | 689 | 702 | 710 | 19.1 | 6.4 | 5.1 | 3.4 | 2.0 | 1.1 |
| 滋 賀 | 394 | 430 | 464 | 493 | 518 | 541 | 37.2 | 9.0 | 7.9 | 6.4 | 5.1 | 4.3 |
| 京 都 | 958 | 998 | 1 025 | 1 035 | 1 028 | 1 013 | 5.7 | 4.2 | 2.7 | 0.9 | -0.6 | -1.5 |
| 大 阪 | 3 270 | 3 400 | 3 472 | 3 470 | 3 399 | 3 277 | 0.2 | 4.0 | 2.1 | -0.1 | -2.0 | -3.6 |
| 兵 庫 | 1 867 | 2 016 | 2 127 | 2 187 | 2 211 | 2 209 | 18.3 | 8.0 | 5.5 | 2.8 | 1.1 | -0.1 |
| 奈 良 | 455 | 492 | 524 | 549 | 566 | 577 | 26.8 | 8.1 | 6.6 | 4.7 | 3.0 | 1.9 |
| 和 歌 山 | 365 | 382 | 394 | 399 | 398 | 393 | 7.5 | 4.5 | 3.1 | 1.3 | -0.2 | -1.3 |
| 鳥 取 | 189 | 196 | 200 | 202 | 200 | 197 | 4.4 | 3.6 | 2.4 | 0.7 | -0.8 | -1.4 |
| 島 根 | 245 | 251 | 254 | 252 | 247 | 240 | -2.1 | 2.5 | 1.2 | -0.6 | -2.1 | -3.0 |
| 岡 山 | 657 | 688 | 712 | 725 | 729 | 726 | 10.6 | 4.8 | 3.5 | 1.8 | 0.5 | -0.3 |
| 広 島 | 1 046 | 1 096 | 1 131 | 1 146 | 1 146 | 1 134 | 8.4 | 4.8 | 3.2 | 1.4 | 0.0 | -1.1 |
| 山 口 | 563 | 578 | 585 | 580 | 567 | 547 | -2.8 | 2.7 | 1.2 | -0.8 | -2.3 | -3.5 |
| 徳 島 | 274 | 283 | 289 | 290 | 287 | 281 | 2.8 | 3.4 | 2.2 | 0.3 | -1.2 | -1.9 |
| 香 川 | 345 | 361 | 371 | 375 | 374 | 369 | 6.8 | 4.4 | 2.9 | 1.1 | -0.3 | -1.2 |
| 愛 媛 | 541 | 559 | 569 | 569 | 560 | 545 | 0.7 | 3.3 | 1.9 | 0.0 | -1.7 | -2.7 |
| 高 知 | 303 | 313 | 318 | 316 | 308 | 298 | -1.7 | 3.2 | 1.6 | -0.6 | -2.4 | -3.4 |
| 福 岡 | 1 774 | 1 886 | 1 974 | 2 026 | 2 049 | 2 052 | 15.7 | 6.3 | 4.6 | 2.7 | 1.1 | 0.1 |
| 佐 賀 | 267 | 280 | 290 | 295 | 297 | 296 | 10.7 | 4.7 | 3.5 | 1.9 | 0.5 | -0.3 |
| 長 崎 | 528 | 546 | 555 | 553 | 542 | 525 | -0.6 | 3.3 | 1.7 | -0.3 | -2.0 | -3.2 |
| 熊 本 | 616 | 643 | 663 | 672 | 671 | 665 | 8.0 | 4.4 | 3.1 | 1.4 | -0.1 | -1.0 |
| 大 分 | 434 | 448 | 455 | 455 | 447 | 436 | 0.4 | 3.2 | 1.7 | -0.1 | -1.6 | -2.6 |
| 宮 崎 | 420 | 440 | 455 | 462 | 460 | 454 | 7.9 | 4.7 | 3.4 | 1.5 | -0.3 | -1.4 |
| 鹿 児 島 | 687 | 715 | 731 | 731 | 717 | 696 | 1.4 | 4.1 | 2.2 | 0.0 | -1.8 | -2.9 |
| 沖 縄 | 403 | 447 | 487 | 520 | 544 | 560 | 38.9 | 10.8 | 9.0 | 6.8 | 4.7 | 2.9 |

注：1995年は実績値(15歳未満を含む)。四捨五入のため合計は必ずしも一致しない。

表Ⅱ-2 地域ブロック別 一般世帯総数の推移

| | 世帯数 (1,000世帯) | | | | | | 増加率 (%) | | | | | |
|------|---------------|--------|--------|--------|--------|--------|-------------------|-------------------|-------------------|-------------------|-------------------|-------------------|
| | 1995 | 2000 | 2005 | 2010 | 2015 | 2020 | 1995 ↓ 2020 | 1995 ↓ 2000 | 2000 ↓ 2005 | 2005 ↓ 2010 | 2010 ↓ 2015 | 2015 ↓ 2020 |
| 全 国 | 43 900 | 46 407 | 48 227 | 49 142 | 49 273 | 48 853 | 11.3 | 5.7 | 3.9 | 1.9 | 0.3 | -0.9 |
| 北海道 | 2 174 | 2 267 | 2 323 | 2 335 | 2 308 | 2 255 | 3.7 | 4.3 | 2.5 | 0.5 | -1.2 | -2.3 |
| 東 北 | 3 849 | 4 029 | 4 159 | 4 219 | 4 221 | 4 191 | 8.9 | 4.7 | 3.2 | 1.4 | 0.0 | -0.7 |
| 関 東 | 14 802 | 15 817 | 16 565 | 16 977 | 17 093 | 16 990 | 14.8 | 6.9 | 4.7 | 2.5 | 0.7 | -0.6 |
| 北関東 | 2 484 | 2 660 | 2 808 | 2 915 | 2 984 | 3 027 | 21.9 | 7.1 | 5.6 | 3.8 | 2.4 | 1.5 |
| 東京圏 | 12 318 | 13 157 | 13 757 | 14 062 | 14 109 | 13 963 | 13.4 | 6.8 | 4.6 | 2.2 | 0.3 | -1.0 |
| 中 部 | 6 473 | 6 848 | 7 136 | 7 308 | 7 385 | 7 388 | 14.1 | 5.8 | 4.2 | 2.4 | 1.0 | 0.0 |
| 北陸 | 972 | 1 016 | 1 047 | 1 063 | 1 067 | 1 063 | 9.4 | 4.5 | 3.1 | 1.5 | 0.4 | -0.4 |
| 名古屋圏 | 3 588 | 3 805 | 3 973 | 4 077 | 4 126 | 4 130 | 15.1 | 6.1 | 4.4 | 2.6 | 1.2 | 0.1 |
| 近 畿 | 7 310 | 7 718 | 8 006 | 8 133 | 8 120 | 8 009 | 9.6 | 5.6 | 3.7 | 1.6 | -0.2 | -1.4 |
| 関西圏 | 6 551 | 6 906 | 7 148 | 7 241 | 7 204 | 7 076 | 8.0 | 5.4 | 3.5 | 1.3 | -0.5 | -1.8 |
| 中 国 | 2 700 | 2 809 | 2 883 | 2 906 | 2 889 | 2 844 | 5.3 | 4.0 | 2.6 | 0.8 | -0.6 | -1.5 |
| 四 国 | 1 463 | 1 515 | 1 547 | 1 550 | 1 529 | 1 493 | 2.1 | 3.6 | 2.1 | 0.2 | -1.4 | -2.4 |
| 九 州 | 4 726 | 4 958 | 5 122 | 5 194 | 5 184 | 5 123 | 8.4 | 4.9 | 3.3 | 1.4 | -0.2 | -1.2 |
| 沖 縄 | 403 | 447 | 487 | 520 | 544 | 560 | 38.9 | 10.8 | 9.0 | 6.8 | 4.7 | 2.9 |

注：地域ブロックの区分は次の通り。

北海道：北海道
 東 北：青森・岩手・宮城・秋田・山形・福島・新潟
 関 東：茨城・栃木・群馬・埼玉・千葉・東京・神奈川・山梨
 北関東：茨城・栃木・群馬・山梨
 東京圏：埼玉・千葉・東京・神奈川
 中 部：富山・石川・福井・長野・岐阜・静岡・愛知・三重
 北陸：富山・石川・福井
 名古屋圏：岐阜・愛知・三重

近 畿：滋賀・京都・大阪・兵庫・奈良・和歌山
 関西圏：京都・大阪・兵庫・奈良
 中 国：鳥取・島根・岡山・広島・山口
 四 国：徳島・香川・愛媛・高知
 九 州：福岡・佐賀・長崎・熊本・大分・宮崎・鹿児島
 沖 縄：沖縄

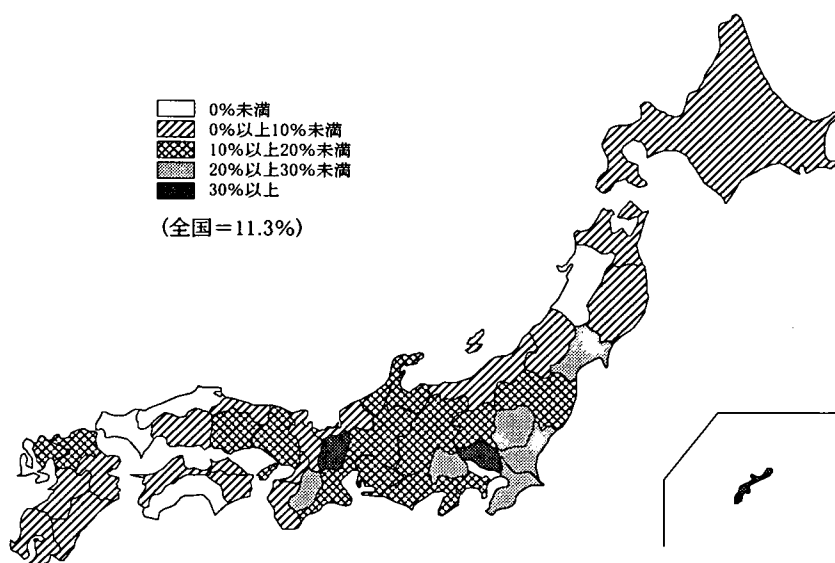

図Ⅱ-1 一般世帯総数の増加率 (1995→2020年)

表Ⅱ-3 都道府県別 平均世帯人員の推移

| | 平均世帯人員 (人) | | | | | |
|-------|------------|------|------|------|------|------|
| | 1995 | 2000 | 2005 | 2010 | 2015 | 2020 |
| 全 国 | 2.82 | 2.70 | 2.61 | 2.55 | 2.52 | 2.49 |
| 北海道 | 2.56 | 2.45 | 2.38 | 2.32 | 2.28 | 2.23 |
| 青 森 | 3.02 | 2.88 | 2.77 | 2.68 | 2.62 | 2.55 |
| 岩 手 | 3.08 | 2.96 | 2.87 | 2.80 | 2.74 | 2.69 |
| 宮 城 | 2.97 | 2.85 | 2.77 | 2.73 | 2.70 | 2.67 |
| 秋 田 | 3.19 | 3.04 | 2.93 | 2.85 | 2.78 | 2.71 |
| 山 形 | 3.45 | 3.30 | 3.18 | 3.10 | 3.04 | 2.97 |
| 福 島 | 3.23 | 3.10 | 2.99 | 2.92 | 2.86 | 2.80 |
| 茨 城 | 3.17 | 3.04 | 2.94 | 2.87 | 2.82 | 2.77 |
| 栃 木 | 3.15 | 3.01 | 2.90 | 2.83 | 2.77 | 2.72 |
| 群 馬 | 3.05 | 2.92 | 2.83 | 2.77 | 2.72 | 2.67 |
| 埼 玉 | 2.94 | 2.79 | 2.69 | 2.63 | 2.59 | 2.56 |
| 千 葉 | 2.86 | 2.72 | 2.63 | 2.57 | 2.54 | 2.51 |
| 東 京 | 2.35 | 2.23 | 2.14 | 2.10 | 2.07 | 2.06 |
| 神奈川 | 2.65 | 2.53 | 2.45 | 2.42 | 2.40 | 2.39 |
| 新 潟 | 3.25 | 3.10 | 2.99 | 2.92 | 2.86 | 2.80 |
| 富 山 | 3.29 | 3.13 | 3.01 | 2.92 | 2.83 | 2.73 |
| 石 川 | 2.97 | 2.87 | 2.79 | 2.73 | 2.67 | 2.60 |
| 福 井 | 3.30 | 3.18 | 3.07 | 2.99 | 2.92 | 2.85 |
| 山 梨 | 2.99 | 2.88 | 2.80 | 2.74 | 2.69 | 2.64 |
| 長 野 | 3.05 | 2.93 | 2.85 | 2.80 | 2.75 | 2.70 |
| 岐 阜 | 3.23 | 3.11 | 3.01 | 2.95 | 2.88 | 2.82 |
| 静 岡 | 3.07 | 2.94 | 2.84 | 2.77 | 2.71 | 2.66 |
| 愛 知 | 2.90 | 2.78 | 2.70 | 2.65 | 2.60 | 2.56 |
| 三 重 | 3.05 | 2.94 | 2.85 | 2.79 | 2.73 | 2.68 |
| 滋 賀 | 3.24 | 3.12 | 3.03 | 2.97 | 2.91 | 2.86 |
| 京 都 | 2.71 | 2.60 | 2.53 | 2.48 | 2.45 | 2.43 |
| 大 阪 | 2.66 | 2.52 | 2.42 | 2.36 | 2.32 | 2.30 |
| 兵 庫 | 2.86 | 2.74 | 2.66 | 2.61 | 2.58 | 2.55 |
| 良 良 | 3.10 | 2.97 | 2.87 | 2.81 | 2.77 | 2.73 |
| 和歌山 | 2.92 | 2.79 | 2.69 | 2.62 | 2.57 | 2.53 |
| 鳥 取 | 3.20 | 3.07 | 2.96 | 2.90 | 2.85 | 2.80 |
| 島 根 | 3.08 | 2.95 | 2.85 | 2.79 | 2.75 | 2.71 |
| 岡 山 | 2.92 | 2.81 | 2.73 | 2.68 | 2.64 | 2.60 |
| 広 島 | 2.71 | 2.60 | 2.53 | 2.48 | 2.44 | 2.41 |
| 山 口 | 2.70 | 2.58 | 2.49 | 2.43 | 2.39 | 2.34 |
| 徳 島 | 2.96 | 2.85 | 2.76 | 2.70 | 2.66 | 2.61 |
| 香 川 | 2.92 | 2.80 | 2.71 | 2.65 | 2.60 | 2.55 |
| 愛 媛 | 2.74 | 2.62 | 2.54 | 2.48 | 2.44 | 2.40 |
| 高 知 | 2.63 | 2.50 | 2.41 | 2.36 | 2.32 | 2.29 |
| 福 岡 | 2.72 | 2.61 | 2.53 | 2.48 | 2.46 | 2.43 |
| 佐 賀 | 3.24 | 3.09 | 2.97 | 2.89 | 2.83 | 2.78 |
| 長 崎 | 2.85 | 2.71 | 2.60 | 2.53 | 2.49 | 2.45 |
| 熊 本 | 2.95 | 2.83 | 2.74 | 2.67 | 2.63 | 2.59 |
| 大 分 | 2.78 | 2.67 | 2.58 | 2.53 | 2.49 | 2.46 |
| 宮 崎 | 2.74 | 2.61 | 2.52 | 2.46 | 2.43 | 2.39 |
| 鹿 児 島 | 2.54 | 2.41 | 2.32 | 2.28 | 2.26 | 2.25 |
| 沖 縄 | 3.10 | 2.89 | 2.74 | 2.64 | 2.57 | 2.53 |

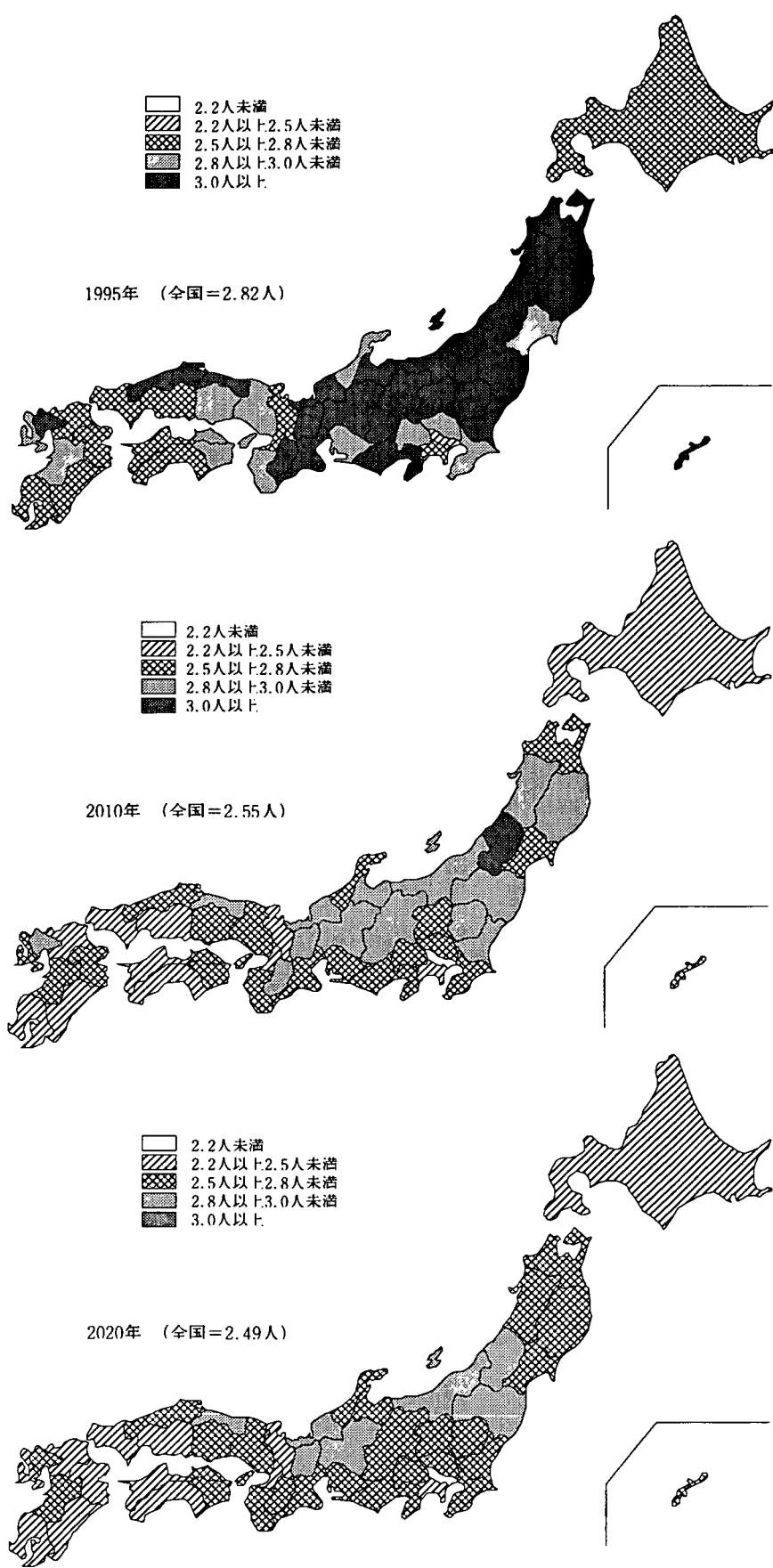

図Ⅱ-2 都道府県別 平均世帯人員の推移

表Ⅱ-4-1 都道府県別 家族類型別世帯数の推移 [単独世帯]

| | 世帯数 (1,000世帯) | | | | | | 増加率 (%) | | | | | |
|-----|---------------|--------|--------|--------|--------|--------|-------------------|-------------------|-------------------|-------------------|-------------------|-------------------|
| | 1995 | 2000 | 2005 | 2010 | 2015 | 2020 | 1995 ↓ 2020 | 1995 ↓ 2000 | 2000 ↓ 2005 | 2005 ↓ 2010 | 2010 ↓ 2015 | 2015 ↓ 2020 |
| 全 国 | 11 239 | 12 341 | 13 171 | 13 734 | 14 159 | 14 531 | 29.3 | 9.8 | 6.7 | 4.3 | 3.1 | 2.6 |
| 北海道 | 606 | 664 | 703 | 723 | 733 | 739 | 22.0 | 9.6 | 5.8 | 2.9 | 1.4 | 0.9 |
| 青森 | 105 | 117 | 126 | 131 | 134 | 136 | 29.3 | 11.3 | 7.6 | 4.2 | 2.3 | 1.2 |
| 岩手 | 102 | 113 | 120 | 125 | 127 | 129 | 26.5 | 10.8 | 6.9 | 3.6 | 1.7 | 1.2 |
| 宮城 | 208 | 233 | 250 | 258 | 265 | 276 | 32.5 | 11.7 | 7.2 | 3.4 | 2.6 | 4.1 |
| 秋田 | 70 | 79 | 86 | 90 | 91 | 91 | 31.2 | 13.6 | 8.6 | 4.2 | 1.5 | 0.5 |
| 山形 | 63 | 73 | 80 | 85 | 87 | 90 | 42.8 | 15.1 | 10.4 | 5.9 | 3.0 | 3.0 |
| 福島 | 135 | 155 | 170 | 180 | 186 | 192 | 42.3 | 14.3 | 10.1 | 5.9 | 3.5 | 3.1 |
| 茨城 | 182 | 212 | 237 | 257 | 275 | 295 | 62.3 | 16.4 | 11.8 | 8.4 | 7.2 | 7.3 |
| 栃木 | 129 | 148 | 163 | 175 | 184 | 193 | 49.5 | 14.6 | 10.4 | 6.9 | 5.2 | 5.0 |
| 群馬 | 130 | 148 | 162 | 173 | 182 | 191 | 47.5 | 14.0 | 9.8 | 6.6 | 5.3 | 5.1 |
| 埼玉 | 489 | 561 | 625 | 685 | 746 | 807 | 65.0 | 14.7 | 11.5 | 9.6 | 8.9 | 8.1 |
| 千葉 | 484 | 546 | 596 | 635 | 673 | 712 | 47.1 | 12.9 | 9.0 | 6.6 | 5.9 | 5.8 |
| 東京 | 1 888 | 1 929 | 1 942 | 1 923 | 1 889 | 1 840 | -2.6 | 2.2 | 0.6 | -1.0 | -1.8 | -2.6 |
| 神奈川 | 873 | 940 | 988 | 1 026 | 1 061 | 1 094 | 25.4 | 7.7 | 5.1 | 3.8 | 3.5 | 3.1 |
| 新潟 | 148 | 169 | 185 | 195 | 202 | 210 | 41.2 | 14.0 | 9.2 | 5.5 | 3.8 | 3.6 |
| 富山 | 59 | 68 | 75 | 80 | 85 | 89 | 50.7 | 14.8 | 10.3 | 7.0 | 5.5 | 5.4 |
| 石川 | 99 | 107 | 112 | 115 | 119 | 123 | 23.2 | 7.6 | 4.5 | 3.1 | 2.9 | 3.3 |
| 福井 | 48 | 54 | 59 | 62 | 65 | 67 | 40.4 | 12.6 | 9.1 | 5.9 | 4.1 | 3.7 |
| 山梨 | 65 | 73 | 80 | 86 | 92 | 97 | 48.3 | 12.2 | 9.5 | 7.3 | 6.3 | 5.8 |
| 長野 | 152 | 172 | 186 | 197 | 206 | 216 | 42.4 | 13.2 | 8.6 | 5.7 | 4.5 | 4.8 |
| 岐阜 | 119 | 135 | 147 | 158 | 167 | 175 | 47.4 | 13.1 | 9.5 | 7.0 | 5.7 | 5.2 |
| 静岡 | 256 | 288 | 314 | 334 | 350 | 366 | 42.9 | 12.3 | 9.1 | 6.3 | 5.0 | 4.5 |
| 愛知 | 590 | 637 | 675 | 709 | 742 | 772 | 30.9 | 8.0 | 6.0 | 4.9 | 4.6 | 4.1 |
| 三重 | 120 | 138 | 153 | 166 | 177 | 188 | 56.6 | 14.9 | 11.1 | 8.4 | 6.7 | 6.0 |
| 滋賀 | 77 | 91 | 103 | 113 | 122 | 134 | 72.9 | 17.8 | 13.0 | 9.9 | 8.4 | 9.1 |
| 京都 | 278 | 293 | 304 | 311 | 317 | 324 | 16.6 | 5.5 | 3.6 | 2.3 | 1.9 | 2.3 |
| 大阪 | 897 | 968 | 1 022 | 1 061 | 1 085 | 1 092 | 21.6 | 7.9 | 5.6 | 3.8 | 2.3 | 0.6 |
| 兵庫 | 418 | 482 | 534 | 573 | 605 | 633 | 51.6 | 15.4 | 10.9 | 7.3 | 5.6 | 4.6 |
| 奈良 | 81 | 96 | 110 | 122 | 133 | 144 | 78.7 | 19.0 | 14.5 | 11.1 | 9.0 | 8.3 |
| 和歌山 | 73 | 85 | 95 | 102 | 107 | 110 | 50.4 | 16.3 | 11.6 | 7.4 | 4.7 | 3.1 |
| 鳥取 | 37 | 43 | 47 | 49 | 50 | 52 | 38.2 | 14.1 | 9.6 | 5.2 | 2.6 | 2.3 |
| 島根 | 51 | 58 | 62 | 65 | 65 | 65 | 27.1 | 12.9 | 7.9 | 3.5 | 0.7 | 0.1 |
| 岡山 | 152 | 169 | 183 | 192 | 199 | 207 | 35.7 | 11.2 | 7.8 | 5.0 | 3.8 | 3.8 |
| 広島 | 275 | 302 | 320 | 331 | 340 | 348 | 26.4 | 9.5 | 6.0 | 3.5 | 2.6 | 2.5 |
| 山口 | 138 | 152 | 160 | 165 | 166 | 166 | 20.1 | 9.8 | 5.9 | 2.6 | 0.8 | -0.1 |
| 徳島 | 60 | 67 | 73 | 77 | 79 | 80 | 34.3 | 12.9 | 8.8 | 4.7 | 2.4 | 2.0 |
| 香川 | 76 | 85 | 92 | 97 | 100 | 102 | 35.1 | 12.8 | 8.0 | 4.8 | 3.0 | 2.9 |
| 愛媛 | 130 | 145 | 155 | 160 | 162 | 163 | 25.1 | 11.1 | 6.9 | 3.4 | 1.3 | 0.6 |
| 高知 | 81 | 91 | 97 | 99 | 99 | 98 | 20.5 | 11.3 | 6.7 | 2.5 | -0.1 | -0.9 |
| 福岡 | 490 | 545 | 585 | 610 | 627 | 646 | 31.8 | 11.2 | 7.4 | 4.2 | 2.9 | 3.0 |
| 佐賀 | 52 | 60 | 66 | 71 | 74 | 76 | 47.1 | 15.3 | 10.9 | 6.7 | 4.0 | 3.6 |
| 長崎 | 124 | 138 | 148 | 153 | 155 | 154 | 24.5 | 11.4 | 7.3 | 3.4 | 0.8 | -0.2 |
| 熊本 | 143 | 162 | 175 | 183 | 187 | 190 | 33.0 | 12.9 | 8.6 | 4.5 | 2.2 | 1.6 |
| 大分 | 106 | 117 | 124 | 128 | 129 | 129 | 22.0 | 10.6 | 6.1 | 2.7 | 0.9 | 0.4 |
| 宮崎 | 100 | 114 | 124 | 130 | 133 | 135 | 34.7 | 14.0 | 8.8 | 4.8 | 2.2 | 1.4 |
| 鹿児島 | 190 | 215 | 231 | 237 | 235 | 231 | 21.5 | 12.6 | 7.5 | 2.7 | -0.6 | -1.6 |
| 沖縄 | 88 | 107 | 124 | 139 | 151 | 161 | 82.5 | 20.9 | 16.1 | 12.1 | 8.8 | 6.6 |

注：1995年は実績値(15歳未満を含む)。四捨五入のため合計は必ずしも一致しない。

表Ⅱ-5-1 地域ブロック別 家族類型別世帯数の推移 [単独世帯]

| | 世帯数 (1,000世帯) | | | | | | 増加率 (%) | | | | | |
|------|---------------|--------|--------|--------|--------|--------|-------------------|-------------------|-------------------|-------------------|-------------------|-------------------|
| | 1995 | 2000 | 2005 | 2010 | 2015 | 2020 | 1995 ↓ 2020 | 1995 ↓ 2000 | 2000 ↓ 2005 | 2005 ↓ 2010 | 2010 ↓ 2015 | 2015 ↓ 2020 |
| 全 国 | 11 239 | 12 341 | 13 171 | 13 734 | 14 159 | 14 531 | 29.3 | 9.8 | 6.7 | 4.3 | 3.1 | 2.6 |
| 北海道 | 606 | 664 | 703 | 723 | 733 | 739 | 22.0 | 9.6 | 5.8 | 2.9 | 1.4 | 0.9 |
| 東北 | 832 | 938 | 1 017 | 1 064 | 1 094 | 1 124 | 35.2 | 12.8 | 8.4 | 4.6 | 2.8 | 2.8 |
| 関東 | 4 239 | 4 557 | 4 793 | 4 960 | 5 102 | 5 229 | 23.4 | 7.5 | 5.2 | 3.5 | 2.9 | 2.5 |
| 北関東 | 506 | 581 | 643 | 691 | 733 | 777 | 53.4 | 14.8 | 10.7 | 7.4 | 6.1 | 6.0 |
| 東京圏 | 3 733 | 3 976 | 4 150 | 4 269 | 4 369 | 4 452 | 19.3 | 6.5 | 4.4 | 2.9 | 2.4 | 1.9 |
| 中部 | 1 443 | 1 597 | 1 721 | 1 821 | 1 910 | 1 996 | 38.3 | 10.7 | 7.8 | 5.8 | 4.9 | 4.5 |
| 北陸 | 206 | 229 | 246 | 258 | 268 | 279 | 35.1 | 10.8 | 7.3 | 4.9 | 4.0 | 4.1 |
| 名古屋圏 | 828 | 909 | 976 | 1 032 | 1 085 | 1 135 | 37.0 | 9.7 | 7.3 | 5.8 | 5.1 | 4.6 |
| 近畿 | 1 824 | 2 016 | 2 168 | 2 282 | 2 369 | 2 437 | 33.6 | 10.5 | 7.6 | 5.3 | 3.8 | 2.9 |
| 関西圏 | 1 674 | 1 839 | 1 970 | 2 067 | 2 140 | 2 193 | 31.1 | 9.9 | 7.1 | 4.9 | 3.5 | 2.5 |
| 中国 | 654 | 723 | 772 | 801 | 820 | 837 | 28.0 | 10.5 | 6.8 | 3.8 | 2.3 | 2.1 |
| 四国 | 347 | 388 | 417 | 433 | 439 | 444 | 27.8 | 11.8 | 7.4 | 3.7 | 1.5 | 1.0 |
| 九州 | 1 206 | 1 350 | 1 455 | 1 512 | 1 540 | 1 563 | 29.6 | 12.0 | 7.7 | 4.0 | 1.9 | 1.5 |
| 沖縄 | 88 | 107 | 124 | 139 | 151 | 161 | 82.5 | 20.9 | 16.1 | 12.1 | 8.8 | 6.6 |

注：地域ブロックの区分は表2参照

表Ⅱ-4-2 都道府県別 家族類型別世帯数の推移 [夫婦のみの世帯]

| | 世帯数 (1,000世帯) | | | | | | 増加率 (%) | | | | | |
|-----|---------------|-------|-------|--------|--------|--------|-------------------|-------------------|-------------------|-------------------|-------------------|-------------------|
| | 1995 | 2000 | 2005 | 2010 | 2015 | 2020 | 1995 ↓ 2020 | 1995 ↓ 2000 | 2000 ↓ 2005 | 2005 ↓ 2010 | 2010 ↓ 2015 | 2015 ↓ 2020 |
| 全国 | 7 619 | 8 920 | 9 932 | 10 541 | 10 753 | 10 694 | 40.4 | 17.1 | 11.4 | 6.1 | 2.0 | -0.6 |
| 北海道 | 488 | 545 | 584 | 600 | 596 | 579 | 18.6 | 11.6 | 7.2 | 2.8 | -0.6 | -2.9 |
| 青森 | 79 | 91 | 99 | 105 | 107 | 107 | 34.5 | 14.2 | 9.7 | 5.5 | 2.0 | -0.4 |
| 岩手 | 74 | 84 | 93 | 98 | 100 | 100 | 35.3 | 13.9 | 9.6 | 5.6 | 2.4 | 0.2 |
| 宮城 | 112 | 133 | 152 | 167 | 177 | 183 | 63.6 | 19.1 | 14.3 | 9.8 | 6.0 | 3.3 |
| 秋田 | 66 | 74 | 80 | 83 | 83 | 82 | 24.1 | 12.1 | 8.0 | 3.9 | 0.5 | -1.9 |
| 山形 | 51 | 60 | 67 | 72 | 75 | 77 | 49.3 | 16.8 | 12.0 | 7.8 | 4.3 | 1.6 |
| 福島 | 102 | 119 | 133 | 143 | 151 | 154 | 50.7 | 15.9 | 11.8 | 8.1 | 4.9 | 2.5 |
| 茨城 | 138 | 170 | 198 | 220 | 236 | 246 | 78.0 | 22.5 | 16.7 | 11.4 | 7.1 | 4.4 |
| 栃木 | 93 | 111 | 128 | 141 | 149 | 154 | 66.1 | 19.9 | 14.7 | 10.1 | 6.2 | 3.3 |
| 群馬 | 111 | 130 | 145 | 155 | 161 | 162 | 46.3 | 17.1 | 11.7 | 7.2 | 3.4 | 0.9 |
| 埼玉 | 354 | 452 | 538 | 598 | 631 | 648 | 82.8 | 27.5 | 19.0 | 11.3 | 5.6 | 2.6 |
| 千葉 | 319 | 399 | 467 | 515 | 539 | 548 | 71.5 | 25.0 | 17.1 | 10.1 | 4.7 | 1.6 |
| 東京 | 787 | 917 | 1 007 | 1 046 | 1 038 | 997 | 26.7 | 16.6 | 9.8 | 3.9 | -0.8 | -4.0 |
| 神奈川 | 518 | 632 | 721 | 774 | 792 | 789 | 52.3 | 22.0 | 14.1 | 7.3 | 2.3 | -0.4 |
| 新潟 | 117 | 136 | 152 | 163 | 169 | 171 | 46.6 | 16.6 | 11.7 | 7.3 | 3.7 | 1.2 |
| 富山 | 53 | 63 | 70 | 75 | 78 | 78 | 46.4 | 17.6 | 11.9 | 7.2 | 3.2 | 0.7 |
| 石川 | 62 | 72 | 81 | 86 | 90 | 90 | 46.3 | 16.7 | 11.7 | 7.2 | 3.6 | 1.0 |
| 福井 | 37 | 44 | 48 | 52 | 54 | 54 | 44.6 | 16.6 | 11.3 | 7.0 | 3.3 | 0.8 |
| 山梨 | 49 | 58 | 64 | 69 | 73 | 76 | 53.4 | 16.9 | 11.7 | 7.9 | 5.3 | 3.5 |
| 長野 | 129 | 148 | 163 | 173 | 178 | 180 | 39.4 | 15.0 | 10.0 | 5.9 | 3.0 | 1.1 |
| 岐阜 | 105 | 124 | 139 | 148 | 153 | 154 | 47.4 | 18.1 | 12.1 | 7.1 | 3.1 | 0.9 |
| 静岡 | 193 | 229 | 258 | 278 | 289 | 292 | 51.4 | 18.7 | 12.7 | 7.8 | 3.8 | 1.2 |
| 愛知 | 377 | 455 | 515 | 552 | 568 | 570 | 50.9 | 20.5 | 13.2 | 7.2 | 2.8 | 0.4 |
| 三重 | 110 | 129 | 144 | 153 | 158 | 160 | 45.4 | 17.0 | 11.5 | 6.9 | 3.1 | 1.1 |
| 滋賀 | 58 | 72 | 85 | 95 | 102 | 108 | 85.7 | 23.7 | 17.9 | 12.4 | 7.7 | 5.2 |
| 京都 | 160 | 187 | 210 | 223 | 226 | 221 | 38.8 | 17.5 | 11.8 | 6.3 | 1.4 | -1.9 |
| 大阪 | 568 | 662 | 728 | 754 | 743 | 709 | 24.8 | 16.6 | 9.9 | 3.6 | -1.5 | -4.6 |
| 兵庫 | 346 | 414 | 466 | 497 | 507 | 504 | 45.7 | 19.6 | 12.7 | 6.5 | 2.1 | -0.6 |
| 奈良 | 79 | 96 | 111 | 121 | 126 | 128 | 61.2 | 21.6 | 15.1 | 9.0 | 4.2 | 1.5 |
| 和歌山 | 75 | 85 | 91 | 93 | 93 | 92 | 21.4 | 12.1 | 7.1 | 3.1 | 0.0 | -1.9 |
| 鳥取 | 32 | 36 | 39 | 41 | 42 | 42 | 33.7 | 13.4 | 9.4 | 5.6 | 2.1 | 0.0 |
| 島根 | 48 | 53 | 57 | 58 | 58 | 57 | 17.8 | 10.4 | 6.4 | 2.8 | -0.1 | -2.3 |
| 岡山 | 126 | 144 | 158 | 166 | 168 | 166 | 31.5 | 14.2 | 9.4 | 4.8 | 1.3 | -0.9 |
| 広島 | 209 | 237 | 257 | 267 | 269 | 264 | 26.5 | 13.4 | 8.5 | 3.9 | 0.7 | -1.7 |
| 山口 | 127 | 140 | 146 | 148 | 144 | 137 | 7.8 | 9.5 | 5.0 | 0.8 | -2.4 | -4.6 |
| 徳島 | 52 | 58 | 63 | 66 | 66 | 65 | 24.9 | 12.1 | 8.2 | 4.0 | 0.6 | -1.6 |
| 香川 | 68 | 76 | 83 | 86 | 87 | 86 | 26.6 | 12.9 | 8.4 | 4.1 | 0.8 | -1.5 |
| 愛媛 | 117 | 128 | 136 | 139 | 138 | 134 | 14.8 | 10.2 | 6.0 | 2.2 | -0.8 | -3.0 |
| 高知 | 64 | 70 | 73 | 74 | 73 | 70 | 10.3 | 9.5 | 5.1 | 1.2 | -1.7 | -3.7 |
| 福岡 | 305 | 354 | 393 | 420 | 433 | 434 | 42.2 | 15.8 | 11.2 | 6.8 | 3.0 | 0.4 |
| 佐賀 | 43 | 49 | 53 | 57 | 59 | 60 | 40.2 | 13.8 | 10.1 | 6.8 | 3.8 | 0.9 |
| 長崎 | 105 | 116 | 124 | 128 | 128 | 126 | 20.1 | 11.1 | 7.0 | 3.1 | 0.1 | -2.1 |
| 熊本 | 114 | 128 | 140 | 147 | 150 | 150 | 31.4 | 12.5 | 8.9 | 5.3 | 2.1 | -0.2 |
| 大分 | 92 | 102 | 109 | 112 | 111 | 108 | 17.1 | 10.7 | 6.6 | 2.7 | -0.6 | -2.8 |
| 宮崎 | 94 | 104 | 112 | 116 | 116 | 114 | 22.2 | 11.4 | 7.7 | 3.5 | 0.2 | -1.9 |
| 鹿児島 | 163 | 175 | 182 | 184 | 181 | 176 | 7.5 | 7.2 | 4.1 | 1.1 | -1.4 | -3.3 |
| 沖縄 | 49 | 61 | 71 | 81 | 88 | 94 | 90.2 | 23.2 | 17.6 | 13.0 | 9.5 | 6.1 |

注：1995年は実値(15歳未満を含む)。四捨五入のため合計は必ずしも一致しない。

表Ⅱ-5-2 地域ブロック別 家族類型別世帯数の推移 [夫婦のみの世帯]

| | 世帯数 (1,000世帯) | | | | | | 増加率 (%) | | | | | |
|------|---------------|-------|-------|--------|--------|--------|-------------------|-------------------|-------------------|-------------------|-------------------|-------------------|
| | 1995 | 2000 | 2005 | 2010 | 2015 | 2020 | 1995 ↓ 2020 | 1995 ↓ 2000 | 2000 ↓ 2005 | 2005 ↓ 2010 | 2010 ↓ 2015 | 2015 ↓ 2020 |
| 全国 | 7 619 | 8 920 | 9 932 | 10 541 | 10 753 | 10 694 | 40.4 | 17.1 | 11.4 | 6.1 | 2.0 | -0.6 |
| 北海道 | 488 | 545 | 584 | 600 | 596 | 579 | 18.6 | 11.6 | 7.2 | 2.8 | -0.6 | -2.9 |
| 東北 | 601 | 696 | 775 | 831 | 862 | 873 | 45.2 | 15.8 | 11.3 | 7.2 | 3.7 | 1.3 |
| 関東 | 2 369 | 2 868 | 3 268 | 3 518 | 3 619 | 3 619 | 52.7 | 21.0 | 13.9 | 7.7 | 2.9 | 0.0 |
| 北関東 | 391 | 468 | 535 | 586 | 619 | 638 | 63.1 | 19.6 | 14.2 | 9.5 | 5.7 | 3.1 |
| 東京圏 | 1 978 | 2 400 | 2 733 | 2 933 | 3 000 | 2 981 | 50.7 | 21.3 | 13.9 | 7.3 | 2.3 | -0.6 |
| 中部 | 1 067 | 1 263 | 1 418 | 1 519 | 1 567 | 1 579 | 48.0 | 18.4 | 12.2 | 7.1 | 3.1 | 0.8 |
| 北陸 | 152 | 178 | 199 | 213 | 221 | 223 | 45.9 | 17.0 | 11.7 | 7.1 | 3.4 | 0.9 |
| 名古屋圏 | 592 | 707 | 797 | 854 | 879 | 884 | 49.3 | 19.4 | 12.7 | 7.1 | -2.9 | 0.6 |
| 近畿 | 1 286 | 1 516 | 1 690 | 1 783 | 1 798 | 1 762 | 37.0 | 17.9 | 11.4 | 5.5 | 0.8 | -2.0 |
| 関西圏 | 1 153 | 1 360 | 1 514 | 1 594 | 1 602 | 1 562 | 35.5 | 18.0 | 11.4 | 5.3 | 0.5 | -2.5 |
| 中国 | 543 | 610 | 657 | 680 | 681 | 667 | 22.9 | 12.4 | 7.8 | 3.5 | 0.2 | -2.0 |
| 四国 | 300 | 333 | 356 | 365 | 364 | 355 | 18.3 | 11.0 | 6.7 | 2.8 | -0.4 | -2.5 |
| 九州 | 916 | 1 028 | 1 114 | 1 164 | 1 179 | 1 167 | 27.5 | 12.2 | 8.4 | 4.5 | 1.3 | -1.0 |
| 沖縄 | 49 | 61 | 71 | 81 | 88 | 94 | 90.2 | 23.2 | 17.6 | 13.0 | 9.5 | 6.1 |

注：地域ブロックの区分は表2参照

表Ⅱ-4-3 都道府県別 家族類型別世帯数の推移 [夫婦と子から成る世帯]

| | 世帯数 (1,000世帯) | | | | | | 増加率 (%) | | | | | |
|-----|---------------|--------|--------|--------|--------|--------|-------------------|-------------------|-------------------|-------------------|-------------------|-------------------|
| | 1995 | 2000 | 2005 | 2010 | 2015 | 2020 | 1995 ↓ 2020 | 1995 ↓ 2000 | 2000 ↓ 2005 | 2005 ↓ 2010 | 2010 ↓ 2015 | 2015 ↓ 2020 |
| 全国 | 15 032 | 14 852 | 14 627 | 14 252 | 13 706 | 13 043 | -13.2 | -1.2 | -1.5 | -2.6 | -3.8 | -4.8 |
| 北海道 | 687 | 656 | 632 | 608 | 579 | 543 | -20.9 | -4.5 | -3.7 | -3.7 | -4.8 | -6.2 |
| 青森 | 140 | 136 | 132 | 128 | 122 | 115 | -17.9 | -2.8 | -3.0 | -3.4 | -4.4 | -5.7 |
| 岩手 | 120 | 117 | 114 | 111 | 107 | 102 | -14.9 | -2.2 | -2.3 | -2.7 | -3.7 | -4.9 |
| 宮城 | 237 | 239 | 241 | 242 | 241 | 236 | -0.2 | 0.9 | 1.0 | 0.4 | -0.7 | -1.8 |
| 秋田 | 95 | 91 | 88 | 84 | 79 | 74 | -21.8 | -3.8 | -3.7 | -4.4 | -5.5 | -6.5 |
| 山形 | 88 | 87 | 85 | 83 | 80 | 77 | -12.6 | -1.0 | -1.5 | -2.6 | -3.6 | -4.5 |
| 福島 | 188 | 187 | 186 | 183 | 180 | 174 | -7.7 | -0.8 | -0.7 | -1.2 | -2.2 | -3.1 |
| 茨城 | 333 | 338 | 342 | 343 | 341 | 335 | 0.6 | 1.5 | 1.1 | 0.3 | -0.7 | -1.6 |
| 栃木 | 214 | 215 | 216 | 214 | 210 | 203 | -4.8 | 0.6 | 0.2 | -0.8 | -2.0 | -2.9 |
| 群馬 | 231 | 230 | 227 | 222 | 215 | 206 | -11.1 | -0.8 | -1.0 | -2.1 | -3.4 | -4.2 |
| 埼玉 | 992 | 1 022 | 1 044 | 1 050 | 1 038 | 1 011 | 1.9 | 3.0 | 2.2 | 0.6 | -1.2 | -2.6 |
| 千葉 | 801 | 815 | 825 | 826 | 813 | 789 | -1.6 | 1.7 | 1.3 | 0.1 | -1.5 | -3.0 |
| 東京 | 1 534 | 1 500 | 1 439 | 1 347 | 1 232 | 1 111 | -27.6 | -2.2 | -4.1 | -6.4 | -8.5 | -9.8 |
| 神奈川 | 1 195 | 1 205 | 1 199 | 1 169 | 1 114 | 1 047 | -12.3 | 0.9 | -0.5 | -2.6 | -4.7 | -6.0 |
| 新潟 | 212 | 211 | 209 | 204 | 198 | 191 | -10.3 | -0.7 | -1.1 | -2.0 | -3.1 | -3.8 |
| 富山 | 97 | 96 | 95 | 93 | 90 | 87 | -10.2 | -0.5 | -0.9 | -2.3 | -3.1 | -3.7 |
| 石川 | 113 | 113 | 112 | 110 | 108 | 104 | -8.3 | -0.7 | -0.5 | -1.4 | -2.4 | -3.5 |
| 福井 | 69 | 68 | 67 | 65 | 63 | 60 | -12.6 | -1.8 | -1.8 | -2.6 | -3.3 | -3.8 |
| 山梨 | 95 | 97 | 99 | 100 | 99 | 97 | 2.1 | 1.9 | 1.9 | 0.8 | -0.8 | -1.7 |
| 長野 | 213 | 214 | 215 | 214 | 210 | 204 | -3.9 | 0.5 | 0.7 | -0.4 | -1.9 | -2.8 |
| 岐阜 | 215 | 213 | 210 | 205 | 199 | 193 | -10.5 | -1.2 | -1.5 | -2.3 | -2.7 | -3.3 |
| 静岡 | 405 | 402 | 398 | 389 | 375 | 359 | -11.3 | -0.7 | -1.2 | -2.2 | -3.4 | -4.4 |
| 愛知 | 869 | 865 | 854 | 833 | 803 | 768 | -11.6 | -0.5 | -1.2 | -2.5 | -3.6 | -4.5 |
| 三重 | 200 | 200 | 200 | 198 | 195 | 191 | -4.8 | -0.4 | 0.0 | -0.7 | -1.5 | -2.4 |
| 滋賀 | 144 | 148 | 152 | 156 | 159 | 161 | 12.4 | 2.7 | 3.1 | 2.7 | 2.0 | 1.2 |
| 京都 | 328 | 320 | 312 | 300 | 285 | 269 | -17.9 | -2.3 | -2.6 | -3.7 | -4.9 | -5.8 |
| 大阪 | 1 237 | 1 183 | 1 125 | 1 056 | 977 | 896 | -27.6 | -4.4 | -4.9 | -6.2 | -7.5 | -8.3 |
| 兵庫 | 705 | 702 | 693 | 676 | 651 | 623 | -11.5 | -0.4 | -1.2 | -2.6 | -3.6 | -4.3 |
| 奈良 | 182 | 182 | 182 | 181 | 178 | 174 | -4.1 | 0.1 | -0.1 | -0.7 | -1.3 | -2.1 |
| 和歌山 | 122 | 118 | 115 | 112 | 107 | 103 | -16.0 | -3.3 | -2.6 | -3.1 | -3.8 | -4.4 |
| 鳥取 | 51 | 50 | 49 | 48 | 46 | 44 | -13.3 | -2.3 | -2.1 | -2.5 | -3.2 | -3.9 |
| 島根 | 61 | 59 | 57 | 56 | 53 | 50 | -17.3 | -3.3 | -2.6 | -3.3 | -4.2 | -5.2 |
| 岡山 | 205 | 201 | 198 | 195 | 190 | 184 | -10.7 | -2.2 | -1.4 | -1.8 | -2.4 | -3.3 |
| 広島 | 348 | 338 | 332 | 324 | 312 | 298 | -14.5 | -2.9 | -1.9 | -2.4 | -3.5 | -4.7 |
| 山口 | 170 | 161 | 154 | 147 | 139 | 130 | -23.7 | -5.5 | -4.4 | -4.5 | -5.3 | -6.5 |
| 徳島 | 80 | 77 | 74 | 71 | 68 | 65 | -18.8 | -3.8 | -3.4 | -3.9 | -4.4 | -4.9 |
| 香川 | 107 | 104 | 102 | 100 | 96 | 92 | -14.0 | -2.9 | -1.8 | -2.5 | -3.3 | -4.4 |
| 愛媛 | 169 | 162 | 156 | 151 | 143 | 135 | -20.4 | -4.4 | -3.3 | -3.7 | -4.9 | -6.0 |
| 高知 | 88 | 83 | 80 | 77 | 73 | 69 | -22.1 | -5.2 | -4.1 | -4.1 | -4.9 | -6.1 |
| 福岡 | 595 | 586 | 581 | 573 | 559 | 539 | -9.3 | -1.4 | -1.0 | -1.4 | -2.4 | -3.5 |
| 佐賀 | 82 | 81 | 80 | 79 | 77 | 74 | -10.5 | -1.2 | -1.4 | -1.9 | -2.8 | -3.5 |
| 長崎 | 171 | 163 | 156 | 148 | 139 | 129 | -24.4 | -4.6 | -4.6 | -5.0 | -6.0 | -7.1 |
| 熊本 | 185 | 180 | 176 | 173 | 168 | 162 | -12.3 | -2.6 | -2.1 | -2.0 | -2.6 | -3.5 |
| 大分 | 129 | 124 | 120 | 116 | 111 | 105 | -18.8 | -4.2 | -3.1 | -3.3 | -4.3 | -5.4 |
| 宮崎 | 138 | 132 | 128 | 125 | 121 | 116 | -15.4 | -4.3 | -2.8 | -2.3 | -2.9 | -4.1 |
| 鹿児島 | 222 | 211 | 201 | 193 | 184 | 175 | -21.3 | -5.0 | -4.7 | -4.3 | -4.3 | -5.0 |
| 沖縄 | 168 | 170 | 174 | 176 | 175 | 172 | 2.8 | 1.7 | 1.9 | 1.3 | -0.1 | -1.8 |

注：1995年は実績値(15歳未満を含む)。四捨五入のため合計は必ずしも一致しない。

表Ⅱ-5-3 地域ブロック別 家族類型別世帯数の推移 [夫婦と子から成る世帯]

| | 世帯数 (1,000世帯) | | | | | | 増加率 (%) | | | | | |
|------|---------------|--------|--------|--------|--------|--------|-------------------|-------------------|-------------------|-------------------|-------------------|-------------------|
| | 1995 | 2000 | 2005 | 2010 | 2015 | 2020 | 1995 ↓ 2020 | 1995 ↓ 2000 | 2000 ↓ 2005 | 2005 ↓ 2010 | 2010 ↓ 2015 | 2015 ↓ 2020 |
| 全国 | 15 032 | 14 852 | 14 627 | 14 252 | 13 706 | 13 043 | -13.2 | -1.2 | -1.5 | -2.6 | -3.8 | -4.8 |
| 北海道 | 687 | 656 | 632 | 608 | 579 | 543 | -20.9 | -4.5 | -3.7 | -3.7 | -4.8 | -6.2 |
| 東北 | 1 080 | 1 068 | 1 055 | 1 036 | 1 007 | 968 | -10.3 | -1.1 | -1.2 | -1.8 | -2.8 | -3.8 |
| 関東 | 5 396 | 5 422 | 5 392 | 5 271 | 5 061 | 4 799 | -11.1 | 0.5 | -0.6 | -2.2 | -4.0 | -5.2 |
| 北関東 | 874 | 880 | 884 | 879 | 864 | 842 | -3.7 | 0.7 | 0.4 | -0.5 | -1.7 | -2.6 |
| 東京圏 | 4 522 | 4 542 | 4 508 | 4 392 | 4 197 | 3 957 | -12.5 | 0.4 | -0.8 | -2.6 | -4.4 | -5.7 |
| 中部 | 2 182 | 2 170 | 2 150 | 2 108 | 2 045 | 1 966 | -9.9 | -0.5 | -0.9 | -2.0 | -3.0 | -3.9 |
| 北陸 | 279 | 277 | 274 | 269 | 261 | 251 | -10.0 | -0.9 | -1.0 | -2.0 | -2.9 | -3.7 |
| 名古屋圏 | 1 285 | 1 277 | 1 264 | 1 236 | 1 198 | 1 151 | -10.4 | -0.6 | -1.1 | -2.2 | -3.1 | -3.9 |
| 近畿 | 2 717 | 2 653 | 2 579 | 2 480 | 2 358 | 2 227 | -18.1 | -2.4 | -2.8 | -3.9 | -4.9 | -5.6 |
| 関西圏 | 2 451 | 2 387 | 2 312 | 2 212 | 2 092 | 1 962 | -19.9 | -2.6 | -3.1 | -4.3 | -5.4 | -6.2 |
| 中国 | 837 | 809 | 790 | 769 | 741 | 706 | -15.6 | -3.3 | -2.3 | -2.7 | -3.6 | -4.7 |
| 四国 | 444 | 426 | 413 | 398 | 381 | 360 | -18.9 | -4.1 | -3.1 | -3.5 | -4.4 | -5.4 |
| 九州 | 1 523 | 1 478 | 1 442 | 1 406 | 1 360 | 1 301 | -14.6 | -2.9 | -2.4 | -2.5 | -3.3 | -4.3 |
| 沖縄 | 168 | 170 | 174 | 176 | 175 | 172 | 2.8 | 1.7 | 1.9 | 1.3 | -0.1 | -1.8 |

注：地域ブロックの区分は表2参照

表Ⅱ-4-4 都道府県別 家族類型別世帯数の推移 [ひとり親と子から成る世帯]

| | 世帯数 (1,000世帯) | | | | | | 増加率 (%) | | | | | |
|-----|---------------|-------|-------|-------|-------|-------|-------------------|-------------------|-------------------|-------------------|-------------------|-------------------|
| | 1995 | 2000 | 2005 | 2010 | 2015 | 2020 | 1995 ↓ 2020 | 1995 ↓ 2000 | 2000 ↓ 2005 | 2005 ↓ 2010 | 2010 ↓ 2015 | 2015 ↓ 2020 |
| 全国 | 3 108 | 3 577 | 3 981 | 4 286 | 4 507 | 4 620 | 48.6 | 15.1 | 11.3 | 7.7 | 5.2 | 2.5 |
| 北海道 | 158 | 179 | 195 | 205 | 212 | 213 | 34.7 | 13.1 | 9.0 | 5.4 | 3.2 | 0.5 |
| 青森 | 42 | 47 | 51 | 52 | 53 | 53 | 24.9 | 11.7 | 7.6 | 3.6 | 1.3 | -0.9 |
| 岩手 | 35 | 39 | 42 | 44 | 45 | 45 | 30.1 | 12.0 | 8.3 | 4.7 | 2.3 | 0.1 |
| 宮城 | 52 | 61 | 69 | 76 | 82 | 86 | 66.9 | 17.8 | 13.7 | 9.8 | 7.7 | 5.4 |
| 秋田 | 26 | 30 | 32 | 33 | 33 | 33 | 25.4 | 11.7 | 7.4 | 3.7 | 1.5 | -0.7 |
| 山形 | 23 | 26 | 29 | 30 | 31 | 32 | 39.4 | 14.1 | 9.9 | 5.6 | 3.3 | 1.9 |
| 福島 | 46 | 53 | 59 | 64 | 66 | 68 | 47.8 | 15.6 | 11.2 | 7.0 | 4.6 | 2.7 |
| 茨城 | 61 | 73 | 84 | 93 | 101 | 107 | 75.2 | 19.3 | 15.3 | 11.1 | 8.4 | 5.8 |
| 栃木 | 43 | 50 | 57 | 62 | 66 | 69 | 61.7 | 18.1 | 13.4 | 9.0 | 6.4 | 4.2 |
| 群馬 | 45 | 52 | 59 | 64 | 67 | 69 | 53.5 | 16.1 | 12.0 | 8.2 | 5.7 | 3.3 |
| 埼玉 | 156 | 189 | 221 | 248 | 273 | 291 | 86.4 | 21.1 | 16.7 | 12.7 | 9.8 | 6.6 |
| 千葉 | 136 | 162 | 187 | 208 | 226 | 239 | 75.8 | 19.2 | 15.2 | 11.5 | 8.7 | 5.6 |
| 東京 | 352 | 395 | 429 | 452 | 462 | 458 | 30.1 | 12.1 | 8.7 | 5.3 | 2.3 | -0.9 |
| 神奈川 | 204 | 242 | 277 | 306 | 329 | 342 | 67.1 | 18.3 | 14.4 | 10.6 | 7.5 | 3.9 |
| 新潟 | 50 | 57 | 63 | 68 | 71 | 73 | 45.8 | 14.2 | 10.6 | 7.2 | 4.9 | 2.6 |
| 富山 | 21 | 24 | 27 | 29 | 31 | 32 | 47.5 | 14.2 | 11.0 | 7.5 | 5.4 | 2.7 |
| 石川 | 23 | 27 | 30 | 33 | 35 | 36 | 53.1 | 15.5 | 11.9 | 8.2 | 6.0 | 3.3 |
| 福井 | 15 | 17 | 19 | 21 | 22 | 22 | 48.0 | 15.5 | 11.2 | 7.1 | 4.8 | 2.7 |
| 山梨 | 20 | 23 | 27 | 29 | 31 | 33 | 63.7 | 16.8 | 13.7 | 9.9 | 7.2 | 4.7 |
| 長野 | 44 | 51 | 57 | 63 | 67 | 69 | 57.2 | 15.5 | 12.6 | 9.2 | 6.6 | 3.9 |
| 岐阜 | 39 | 45 | 51 | 55 | 59 | 61 | 59.1 | 17.0 | 12.8 | 9.0 | 6.5 | 3.8 |
| 静岡 | 82 | 94 | 106 | 115 | 121 | 125 | 52.8 | 15.9 | 12.1 | 8.3 | 5.6 | 2.9 |
| 愛知 | 145 | 170 | 193 | 211 | 225 | 233 | 61.0 | 17.5 | 13.5 | 9.4 | 6.5 | 3.5 |
| 三重 | 37 | 43 | 49 | 54 | 58 | 61 | 64.9 | 17.5 | 13.7 | 9.9 | 7.3 | 4.6 |
| 滋賀 | 23 | 28 | 33 | 38 | 42 | 46 | 99.2 | 22.0 | 18.1 | 14.1 | 11.5 | 8.8 |
| 京都 | 67 | 76 | 83 | 89 | 93 | 95 | 42.1 | 13.7 | 10.1 | 6.7 | 4.4 | 2.0 |
| 大阪 | 262 | 292 | 316 | 330 | 337 | 335 | 27.8 | 11.6 | 8.1 | 4.6 | 2.0 | -0.6 |
| 兵庫 | 139 | 162 | 183 | 198 | 209 | 216 | 55.7 | 17.1 | 12.5 | 8.3 | 5.8 | 3.2 |
| 奈良 | 30 | 36 | 41 | 46 | 50 | 53 | 74.0 | 19.2 | 14.9 | 10.9 | 8.4 | 5.7 |
| 和歌山 | 27 | 31 | 34 | 36 | 37 | 38 | 38.3 | 12.9 | 9.7 | 6.1 | 3.8 | 1.4 |
| 鳥取 | 14 | 16 | 18 | 18 | 19 | 19 | 33.9 | 12.9 | 8.8 | 4.9 | 2.8 | 1.1 |
| 島根 | 16 | 18 | 19 | 20 | 21 | 21 | 30.8 | 11.7 | 8.0 | 4.8 | 3.0 | 0.4 |
| 岡山 | 42 | 48 | 54 | 58 | 61 | 63 | 51.4 | 14.8 | 11.4 | 8.0 | 6.0 | 3.5 |
| 広島 | 69 | 79 | 88 | 94 | 99 | 102 | 47.8 | 14.6 | 11.1 | 7.5 | 5.2 | 2.5 |
| 山口 | 40 | 44 | 48 | 49 | 51 | 50 | 25.5 | 10.6 | 7.2 | 4.1 | 2.2 | -0.5 |
| 徳島 | 19 | 22 | 24 | 25 | 26 | 26 | 34.5 | 12.7 | 8.9 | 5.3 | 3.1 | 0.9 |
| 香川 | 24 | 27 | 30 | 31 | 33 | 33 | 40.6 | 13.3 | 9.5 | 6.4 | 4.5 | 2.0 |
| 愛媛 | 41 | 45 | 49 | 51 | 53 | 53 | 28.8 | 11.2 | 8.0 | 4.8 | 2.5 | -0.1 |
| 高知 | 25 | 28 | 29 | 30 | 30 | 30 | 18.8 | 8.9 | 6.0 | 3.1 | 0.9 | -1.1 |
| 福岡 | 146 | 167 | 186 | 200 | 211 | 218 | 49.4 | 14.8 | 11.1 | 7.7 | 5.5 | 3.1 |
| 佐賀 | 20 | 23 | 26 | 27 | 29 | 29 | 44.2 | 14.6 | 10.6 | 6.7 | 4.3 | 2.2 |
| 長崎 | 43 | 47 | 51 | 53 | 54 | 53 | 24.7 | 11.6 | 7.5 | 3.7 | 1.3 | -1.0 |
| 熊本 | 45 | 52 | 57 | 60 | 63 | 64 | 41.6 | 13.8 | 10.0 | 6.3 | 4.2 | 2.1 |
| 大分 | 30 | 33 | 36 | 38 | 39 | 39 | 30.8 | 11.8 | 8.2 | 4.9 | 2.7 | 0.4 |
| 宮崎 | 32 | 36 | 40 | 42 | 43 | 44 | 35.0 | 12.6 | 8.7 | 5.3 | 3.4 | 1.3 |
| 鹿児島 | 52 | 58 | 63 | 66 | 67 | 67 | 29.7 | 11.7 | 8.0 | 4.5 | 2.5 | 0.4 |
| 沖縄 | 47 | 56 | 64 | 70 | 74 | 77 | 63.5 | 18.8 | 14.1 | 9.2 | 6.3 | 3.9 |

注：1995年は実績値(15歳未満を含む)。四捨五入のため合計は必ずしも一致しない。

表Ⅱ-5-4 地域ブロック別 家族類型別世帯数の推移 [ひとり親と子から成る世帯]

| | 世帯数 (1,000世帯) | | | | | | 増加率 (%) | | | | | |
|------|---------------|-------|-------|-------|-------|-------|-------------------|-------------------|-------------------|-------------------|-------------------|-------------------|
| | 1995 | 2000 | 2005 | 2010 | 2015 | 2020 | 1995 ↓ 2020 | 1995 ↓ 2000 | 2000 ↓ 2005 | 2005 ↓ 2010 | 2010 ↓ 2015 | 2015 ↓ 2020 |
| 全国 | 3 108 | 3 577 | 3 981 | 4 286 | 4 507 | 4 620 | 48.6 | 15.1 | 11.3 | 7.7 | 5.2 | 2.5 |
| 北海道 | 158 | 179 | 195 | 205 | 212 | 213 | 34.7 | 13.1 | 9.0 | 5.4 | 3.2 | 0.5 |
| 東北 | 274 | 313 | 345 | 367 | 383 | 391 | 42.4 | 14.2 | 10.2 | 6.4 | 4.2 | 2.1 |
| 関東 | 1 017 | 1 186 | 1 339 | 1 462 | 1 556 | 1 607 | 58.0 | 16.6 | 12.9 | 9.2 | 6.4 | 3.3 |
| 北関東 | 169 | 199 | 226 | 248 | 266 | 278 | 64.6 | 17.8 | 13.7 | 9.7 | 7.1 | 4.6 |
| 東京圏 | 848 | 987 | 1 113 | 1 214 | 1 290 | 1 329 | 56.7 | 16.4 | 12.7 | 9.1 | 6.2 | 3.0 |
| 中部 | 405 | 473 | 533 | 580 | 617 | 638 | 57.4 | 16.6 | 12.8 | 8.9 | 6.3 | 3.5 |
| 北陸 | 60 | 69 | 77 | 83 | 87 | 90 | 49.8 | 15.1 | 11.4 | 7.6 | 5.5 | 2.9 |
| 名古屋圏 | 220 | 258 | 293 | 321 | 342 | 355 | 61.3 | 17.4 | 13.4 | 9.4 | 6.6 | 3.8 |
| 近畿 | 548 | 625 | 690 | 736 | 768 | 781 | 42.7 | 14.2 | 10.4 | 6.7 | 4.3 | 1.7 |
| 関西圏 | 497 | 566 | 623 | 663 | 689 | 698 | 40.3 | 13.9 | 10.0 | 6.4 | 3.9 | 1.3 |
| 中国 | 181 | 205 | 226 | 240 | 251 | 256 | 41.1 | 13.4 | 9.9 | 6.5 | 4.4 | 1.9 |
| 四国 | 109 | 122 | 132 | 138 | 142 | 142 | 30.1 | 11.4 | 8.0 | 4.9 | 2.7 | 0.4 |
| 九州 | 368 | 418 | 458 | 486 | 506 | 515 | 39.7 | 13.4 | 9.6 | 6.2 | 4.0 | 1.8 |
| 沖縄 | 47 | 56 | 64 | 70 | 74 | 77 | 63.5 | 18.8 | 14.1 | 9.2 | 6.3 | 3.9 |

注：地域ブロックの区分は表2参照

表Ⅱ-4-5 都道府県別 家族類型別世帯数の推移 [その他の一般世帯]

| | 世帯数 (1,000世帯) | | | | | | 増加率 (%) | | | | | |
|-----|---------------|-------|-------|-------|-------|-------|-------------------|-------------------|-------------------|-------------------|-------------------|-------------------|
| | 1995 | 2000 | 2005 | 2010 | 2015 | 2020 | 1995 ↓ 2020 | 1995 ↓ 2000 | 2000 ↓ 2005 | 2005 ↓ 2010 | 2010 ↓ 2015 | 2015 ↓ 2020 |
| 全国 | 6 901 | 6 718 | 6 516 | 6 329 | 6 147 | 5 966 | -13.5 | -2.7 | -3.0 | -2.9 | -2.9 | -2.9 |
| 北海道 | 235 | 223 | 211 | 199 | 189 | 181 | -23.2 | -5.1 | -5.7 | -5.4 | -5.1 | -4.5 |
| 青森 | 114 | 109 | 103 | 99 | 93 | 89 | -22.2 | -4.6 | -4.8 | -4.8 | -5.1 | -5.2 |
| 岩手 | 122 | 115 | 108 | 101 | 95 | 90 | -26.7 | -5.8 | -6.1 | -6.1 | -6.2 | -5.8 |
| 宮城 | 166 | 164 | 161 | 158 | 155 | 152 | -8.4 | -1.6 | -1.9 | -1.6 | -1.8 | -1.8 |
| 秋田 | 117 | 110 | 103 | 95 | 88 | 82 | -30.4 | -6.0 | -6.9 | -7.2 | -7.5 | -7.3 |
| 山形 | 135 | 127 | 120 | 113 | 106 | 99 | -26.2 | -5.5 | -5.8 | -5.9 | -6.3 | -6.0 |
| 福島 | 180 | 170 | 162 | 154 | 147 | 141 | -21.4 | -5.4 | -5.1 | -4.6 | -4.4 | -4.0 |
| 茨城 | 206 | 202 | 198 | 196 | 194 | 191 | -7.4 | -2.0 | -1.7 | -1.0 | -1.3 | -1.7 |
| 栃木 | 145 | 142 | 139 | 137 | 134 | 131 | -9.5 | -2.3 | -2.0 | -1.6 | -1.8 | -2.2 |
| 群馬 | 133 | 129 | 126 | 123 | 120 | 117 | -12.1 | -2.4 | -2.7 | -2.5 | -2.4 | -2.7 |
| 埼玉 | 287 | 300 | 313 | 326 | 337 | 342 | 19.1 | 4.5 | 4.1 | 4.2 | 3.4 | 1.7 |
| 千葉 | 268 | 272 | 275 | 278 | 280 | 279 | 3.9 | 1.4 | 1.1 | 1.2 | 0.6 | -0.4 |
| 東京 | 392 | 385 | 370 | 353 | 338 | 324 | -17.4 | -1.6 | -4.0 | -4.5 | -4.3 | -4.2 |
| 神奈川 | 289 | 294 | 296 | 297 | 298 | 298 | 3.1 | 1.8 | 0.4 | 0.3 | 0.6 | 0.0 |
| 新潟 | 228 | 219 | 209 | 200 | 191 | 182 | -20.2 | -4.0 | -4.3 | -4.4 | -4.7 | -4.6 |
| 富山 | 105 | 101 | 97 | 93 | 88 | 84 | -19.9 | -3.8 | -4.3 | -4.6 | -4.6 | -4.4 |
| 石川 | 91 | 88 | 85 | 82 | 79 | 76 | -16.9 | -3.6 | -3.8 | -3.6 | -3.5 | -3.6 |
| 福井 | 77 | 74 | 70 | 67 | 63 | 60 | -21.9 | -4.5 | -4.7 | -5.0 | -5.0 | -5.0 |
| 山梨 | 60 | 58 | 57 | 55 | 55 | 54 | -9.7 | -3.0 | -2.8 | -2.2 | -1.4 | -0.8 |
| 長野 | 173 | 167 | 160 | 154 | 149 | 145 | -16.0 | -3.7 | -4.0 | -3.7 | -3.1 | -2.6 |
| 岐阜 | 166 | 161 | 157 | 153 | 148 | 143 | -13.8 | -2.8 | -2.8 | -2.6 | -3.0 | -3.5 |
| 静岡 | 267 | 262 | 257 | 252 | 245 | 238 | -10.8 | -1.6 | -2.0 | -2.1 | -2.5 | -3.1 |
| 愛知 | 368 | 368 | 366 | 364 | 360 | 352 | -4.3 | 0.0 | -0.4 | -0.6 | -1.3 | -2.1 |
| 三重 | 129 | 125 | 121 | 117 | 114 | 111 | -14.0 | -3.3 | -3.2 | -2.9 | -2.8 | -2.6 |
| 滋賀 | 92 | 91 | 91 | 91 | 92 | 93 | 0.0 | -1.1 | -0.4 | 0.5 | 0.7 | 0.4 |
| 京都 | 127 | 122 | 117 | 112 | 108 | 104 | -18.2 | -3.7 | -4.3 | -4.0 | -3.9 | -3.8 |
| 大阪 | 306 | 294 | 281 | 269 | 258 | 246 | -19.5 | -3.9 | -4.3 | -4.2 | -4.3 | -4.5 |
| 兵庫 | 260 | 257 | 250 | 244 | 238 | 232 | -10.9 | -1.3 | -2.4 | -2.6 | -2.5 | -2.6 |
| 奈良 | 83 | 82 | 80 | 80 | 79 | 78 | -6.1 | -1.8 | -1.5 | -0.7 | -0.9 | -1.4 |
| 和歌山 | 67 | 63 | 59 | 56 | 53 | 50 | -24.7 | -6.4 | -6.1 | -5.6 | -5.0 | -4.5 |
| 鳥取 | 54 | 51 | 48 | 45 | 42 | 40 | -26.8 | -6.4 | -6.2 | -6.1 | -6.0 | -5.6 |
| 島根 | 69 | 63 | 59 | 54 | 50 | 47 | -32.0 | -7.7 | -7.7 | -7.5 | -7.4 | -6.9 |
| 岡山 | 131 | 125 | 120 | 115 | 111 | 106 | -18.7 | -4.2 | -4.2 | -3.9 | -4.0 | -3.9 |
| 広島 | 144 | 140 | 135 | 130 | 126 | 122 | -15.5 | -3.0 | -3.7 | -3.5 | -3.3 | -3.1 |
| 山口 | 87 | 82 | 76 | 72 | 67 | 63 | -27.2 | -5.9 | -6.4 | -6.5 | -6.1 | -5.8 |
| 徳島 | 63 | 59 | 55 | 51 | 48 | 45 | -27.8 | -6.5 | -6.5 | -6.4 | -6.3 | -5.9 |
| 香川 | 71 | 68 | 64 | 61 | 58 | 55 | -22.0 | -4.8 | -5.0 | -5.0 | -4.9 | -4.5 |
| 愛媛 | 84 | 78 | 73 | 68 | 64 | 60 | -27.9 | -6.5 | -6.6 | -6.6 | -6.3 | -5.6 |
| 高知 | 44 | 41 | 38 | 35 | 33 | 30 | -31.1 | -7.2 | -7.3 | -7.5 | -7.4 | -6.5 |
| 福岡 | 238 | 234 | 229 | 224 | 219 | 215 | -9.9 | -1.7 | -2.3 | -2.3 | -2.2 | -1.8 |
| 佐賀 | 70 | 67 | 64 | 61 | 59 | 57 | -19.0 | -4.4 | -4.4 | -4.2 | -4.0 | -3.6 |
| 長崎 | 86 | 80 | 75 | 71 | 66 | 62 | -27.4 | -6.3 | -6.5 | -6.2 | -6.1 | -5.9 |
| 熊本 | 128 | 121 | 114 | 108 | 103 | 98 | -23.4 | -5.6 | -5.4 | -5.2 | -5.1 | -4.6 |
| 大分 | 77 | 71 | 66 | 62 | 58 | 55 | -28.8 | -7.0 | -7.1 | -6.8 | -6.4 | -5.6 |
| 宮崎 | 57 | 54 | 51 | 48 | 46 | 44 | -21.9 | -5.3 | -5.2 | -4.9 | -4.6 | -4.1 |
| 鹿児島 | 59 | 57 | 54 | 52 | 49 | 47 | -20.4 | -3.8 | -4.3 | -4.7 | -4.9 | -4.5 |
| 沖縄 | 50 | 52 | 54 | 54 | 55 | 55 | 9.0 | 3.7 | 2.3 | 1.2 | 0.7 | 0.8 |

注：1995年は実績値(15歳未満を含む)。四捨五入のため合計は必ずしも一致しない。

表Ⅱ-5-5 地域ブロック別 家族類型別世帯数の推移 [その他の一般世帯]

| | 世帯数 (1,000世帯) | | | | | | 増加率 (%) | | | | | |
|------|---------------|-------|-------|-------|-------|-------|-------------------|-------------------|-------------------|-------------------|-------------------|-------------------|
| | 1995 | 2000 | 2005 | 2010 | 2015 | 2020 | 1995 ↓ 2020 | 1995 ↓ 2000 | 2000 ↓ 2005 | 2005 ↓ 2010 | 2010 ↓ 2015 | 2015 ↓ 2020 |
| 全国 | 6 901 | 6 718 | 6 516 | 6 329 | 6 147 | 5 966 | -13.5 | -2.7 | -3.0 | -2.9 | -2.9 | -2.9 |
| 北海道 | 235 | 223 | 211 | 199 | 189 | 181 | -23.2 | -5.1 | -5.7 | -5.4 | -5.1 | -4.5 |
| 東北 | 1 062 | 1 014 | 966 | 920 | 876 | 835 | -21.4 | -4.6 | -4.8 | -4.7 | -4.9 | -4.6 |
| 関東 | 1 780 | 1 783 | 1 773 | 1 765 | 1 755 | 1 736 | -2.5 | 0.2 | -0.6 | -0.5 | -0.5 | -1.1 |
| 北関東 | 543 | 531 | 520 | 511 | 502 | 493 | -9.4 | -2.3 | -2.2 | -1.7 | -1.7 | -1.9 |
| 東京圏 | 1 237 | 1 252 | 1 253 | 1 254 | 1 253 | 1 243 | 0.5 | 1.2 | 0.1 | 0.0 | -0.1 | -0.8 |
| 中部 | 1 376 | 1 346 | 1 313 | 1 281 | 1 247 | 1 209 | -12.1 | -2.2 | -2.4 | -2.5 | -2.7 | -3.0 |
| 北陸 | 274 | 263 | 252 | 241 | 230 | 221 | -19.5 | -3.9 | -4.2 | -4.4 | -4.3 | -4.3 |
| 名古屋圏 | 663 | 654 | 644 | 634 | 622 | 606 | -8.6 | -1.3 | -1.5 | -1.5 | -2.0 | -2.6 |
| 近畿 | 935 | 908 | 879 | 852 | 827 | 803 | -14.2 | -2.9 | -3.3 | -3.0 | -2.9 | -3.0 |
| 関西圏 | 776 | 754 | 729 | 705 | 682 | 660 | -15.0 | -2.8 | -3.4 | -3.2 | -3.2 | -3.3 |
| 中国 | 485 | 461 | 438 | 416 | 396 | 378 | -22.1 | -4.9 | -5.1 | -5.0 | -4.8 | -4.5 |
| 四国 | 262 | 246 | 230 | 216 | 203 | 192 | -26.8 | -6.2 | -6.2 | -6.3 | -6.1 | -5.5 |
| 九州 | 714 | 684 | 653 | 625 | 600 | 578 | -19.2 | -4.3 | -4.4 | -4.3 | -4.1 | -3.7 |
| 沖縄 | 50 | 52 | 54 | 54 | 55 | 55 | 9.0 | 3.7 | 2.3 | 1.2 | 0.7 | 0.8 |

注：地域ブロックの区分は表2参照

表Ⅱ-6-1 都道府県別 一般世帯の家族類型別割合の推移 [単独世帯, 夫婦のみの世帯]

| | 単独世帯 (%) | | | | | | 夫婦のみの世帯 (%) | | | | | |
|-------|----------|------|------|------|------|------|-------------|------|------|------|------|------|
| | 1995 | 2000 | 2005 | 2010 | 2015 | 2020 | 1995 | 2000 | 2005 | 2010 | 2015 | 2020 |
| 全 国 | 25.6 | 26.6 | 27.3 | 27.9 | 28.7 | 29.7 | 17.4 | 19.2 | 20.6 | 21.4 | 21.8 | 21.9 |
| 北海道 | 27.9 | 29.3 | 30.2 | 30.9 | 31.7 | 32.8 | 22.4 | 24.0 | 25.1 | 25.7 | 25.8 | 25.7 |
| 青 森 | 21.9 | 23.4 | 24.6 | 25.5 | 26.3 | 27.3 | 16.5 | 18.1 | 19.4 | 20.4 | 21.0 | 21.4 |
| 岩 手 | 22.5 | 24.1 | 25.2 | 26.0 | 26.8 | 27.6 | 16.4 | 18.0 | 19.4 | 20.4 | 21.1 | 21.5 |
| 宮 城 | 26.9 | 28.1 | 28.6 | 28.6 | 28.8 | 29.6 | 14.4 | 16.0 | 17.4 | 18.5 | 19.2 | 19.6 |
| 秋 田 | 18.6 | 20.6 | 22.2 | 23.3 | 24.3 | 25.3 | 17.6 | 19.2 | 20.5 | 21.5 | 22.2 | 22.5 |
| 山 形 | 17.6 | 19.5 | 21.0 | 22.2 | 23.0 | 24.1 | 14.3 | 16.1 | 17.6 | 18.8 | 19.8 | 20.4 |
| 福 島 | 20.7 | 22.6 | 24.0 | 24.9 | 25.5 | 26.3 | 15.7 | 17.4 | 18.7 | 19.8 | 20.6 | 21.1 |
| 茨 城 | 19.8 | 21.3 | 22.4 | 23.1 | 24.0 | 25.2 | 15.0 | 17.0 | 18.7 | 19.8 | 20.6 | 21.0 |
| 栃 木 | 20.7 | 22.2 | 23.3 | 24.0 | 24.7 | 25.7 | 14.9 | 16.7 | 18.2 | 19.3 | 20.1 | 20.5 |
| 群 馬 | 20.0 | 21.4 | 22.6 | 23.5 | 24.5 | 25.7 | 17.1 | 18.8 | 20.2 | 21.1 | 21.6 | 21.8 |
| 埼 玉 | 21.5 | 22.2 | 22.8 | 23.6 | 24.7 | 26.0 | 15.6 | 17.9 | 19.6 | 20.6 | 20.9 | 20.9 |
| 千 葉 | 24.1 | 24.9 | 25.3 | 25.8 | 26.6 | 27.7 | 15.9 | 18.2 | 19.9 | 20.9 | 21.3 | 21.3 |
| 東 京 | 38.1 | 37.6 | 37.4 | 37.6 | 38.1 | 38.9 | 15.9 | 17.9 | 19.4 | 20.4 | 20.9 | 21.1 |
| 神 奈 川 | 28.3 | 28.4 | 28.4 | 28.7 | 29.5 | 30.7 | 16.8 | 19.1 | 20.7 | 21.7 | 22.0 | 22.1 |
| 新 潟 | 19.7 | 21.4 | 22.6 | 23.5 | 24.3 | 25.4 | 15.4 | 17.2 | 18.6 | 19.6 | 20.3 | 20.7 |
| 富 山 | 17.7 | 19.3 | 20.6 | 21.7 | 22.8 | 24.2 | 15.9 | 17.8 | 19.2 | 20.3 | 20.9 | 21.1 |
| 石 川 | 25.5 | 26.3 | 26.7 | 27.0 | 27.6 | 28.6 | 15.9 | 17.7 | 19.2 | 20.3 | 20.9 | 21.1 |
| 福 井 | 19.3 | 21.0 | 22.2 | 23.3 | 24.3 | 25.4 | 15.2 | 17.0 | 18.4 | 19.5 | 20.2 | 20.5 |
| 山 梨 | 22.5 | 23.7 | 24.6 | 25.3 | 26.2 | 27.2 | 17.0 | 18.6 | 19.7 | 20.4 | 20.9 | 21.2 |
| 長 野 | 21.3 | 22.8 | 23.8 | 24.6 | 25.4 | 26.5 | 18.2 | 19.7 | 20.9 | 21.6 | 22.0 | 22.1 |
| 岐 阜 | 18.5 | 19.9 | 21.0 | 21.9 | 23.0 | 24.1 | 16.3 | 18.3 | 19.7 | 20.6 | 21.1 | 21.3 |
| 静 岡 | 21.3 | 22.5 | 23.5 | 24.4 | 25.4 | 26.5 | 16.1 | 18.0 | 19.4 | 20.4 | 20.9 | 21.2 |
| 愛 知 | 25.1 | 25.5 | 25.9 | 26.5 | 27.5 | 28.6 | 16.1 | 18.2 | 19.8 | 20.7 | 21.0 | 21.2 |
| 三 重 | 20.1 | 21.7 | 23.0 | 24.1 | 25.2 | 26.4 | 18.5 | 20.3 | 21.5 | 22.3 | 22.5 | 22.5 |
| 滋 賀 | 19.6 | 21.2 | 22.2 | 22.9 | 23.6 | 24.7 | 14.7 | 16.7 | 18.2 | 19.3 | 19.7 | 19.9 |
| 京 都 | 29.0 | 29.4 | 29.6 | 30.0 | 30.8 | 32.0 | 16.7 | 18.8 | 20.4 | 21.5 | 22.0 | 21.9 |
| 大 阪 | 27.4 | 28.5 | 29.4 | 30.6 | 31.9 | 33.3 | 17.4 | 19.5 | 21.0 | 21.7 | 21.9 | 21.6 |
| 兵 庫 | 22.4 | 23.9 | 25.1 | 26.2 | 27.4 | 28.7 | 18.5 | 20.5 | 21.9 | 22.7 | 22.9 | 22.8 |
| 奈 良 | 17.7 | 19.5 | 20.9 | 22.2 | 23.5 | 25.0 | 17.4 | 19.6 | 21.1 | 22.0 | 22.2 | 22.1 |
| 和 歌 山 | 20.1 | 22.4 | 24.2 | 25.6 | 26.9 | 28.1 | 20.7 | 22.2 | 23.0 | 23.4 | 23.5 | 23.3 |
| 鳥 取 | 19.7 | 21.8 | 23.3 | 24.4 | 25.2 | 26.1 | 16.7 | 18.3 | 19.6 | 20.5 | 21.1 | 21.4 |
| 島 根 | 20.9 | 23.0 | 24.5 | 25.6 | 26.3 | 27.1 | 19.6 | 21.2 | 22.2 | 23.0 | 23.5 | 23.7 |
| 岡 山 | 23.2 | 24.6 | 25.6 | 26.5 | 27.3 | 28.5 | 19.2 | 21.0 | 22.2 | 22.8 | 23.0 | 22.9 |
| 広 島 | 26.3 | 27.5 | 28.3 | 28.9 | 29.6 | 30.7 | 20.0 | 21.6 | 22.7 | 23.3 | 23.5 | 23.3 |
| 山 口 | 24.5 | 26.2 | 27.4 | 28.4 | 29.3 | 30.3 | 22.7 | 24.1 | 25.0 | 25.4 | 25.4 | 25.1 |
| 徳 島 | 21.8 | 23.8 | 25.4 | 26.5 | 27.4 | 28.5 | 19.0 | 20.6 | 21.8 | 22.6 | 23.0 | 23.1 |
| 香 川 | 21.9 | 23.7 | 24.9 | 25.8 | 26.6 | 27.7 | 19.6 | 21.2 | 22.3 | 23.0 | 23.3 | 23.2 |
| 愛 媛 | 24.1 | 25.9 | 27.2 | 28.1 | 29.0 | 30.0 | 21.5 | 23.0 | 23.9 | 24.4 | 24.6 | 24.6 |
| 高 知 | 26.9 | 29.0 | 30.4 | 31.4 | 32.1 | 33.0 | 21.1 | 22.3 | 23.1 | 23.6 | 23.7 | 23.6 |
| 福 岡 | 27.6 | 28.9 | 29.6 | 30.1 | 30.6 | 31.5 | 17.2 | 18.7 | 19.9 | 20.7 | 21.1 | 21.2 |
| 佐 賀 | 19.5 | 21.4 | 22.9 | 24.0 | 24.9 | 25.8 | 15.9 | 17.3 | 18.4 | 19.3 | 19.9 | 20.2 |
| 長 崎 | 23.5 | 25.3 | 26.7 | 27.7 | 28.5 | 29.4 | 19.8 | 21.3 | 22.4 | 23.2 | 23.7 | 24.0 |
| 熊 本 | 23.3 | 25.1 | 26.5 | 27.3 | 27.9 | 28.6 | 18.5 | 20.0 | 21.1 | 21.9 | 22.4 | 22.5 |
| 大 分 | 24.4 | 26.2 | 27.3 | 28.1 | 28.8 | 29.7 | 21.2 | 22.8 | 23.9 | 24.5 | 24.8 | 24.7 |
| 宮 崎 | 23.8 | 26.0 | 27.3 | 28.2 | 28.9 | 29.8 | 22.2 | 23.7 | 24.7 | 25.2 | 25.3 | 25.2 |
| 鹿 児 島 | 27.7 | 30.0 | 31.6 | 32.4 | 32.8 | 33.2 | 23.8 | 24.5 | 24.9 | 25.2 | 25.3 | 25.2 |
| 沖 縄 | 21.9 | 23.9 | 25.5 | 26.8 | 27.8 | 28.8 | 12.2 | 13.6 | 14.7 | 15.5 | 16.2 | 16.7 |

注：1995年は実績値(15歳未満を含む)。四捨五入のため合計は必ずしも一致しない。

表Ⅱ-7-1 地域ブロック別 一般世帯の家族類型別割合の推移 [単独世帯, 夫婦のみの世帯]

| | 単独世帯 (%) | | | | | | 夫婦のみの世帯 (%) | | | | | |
|------|----------|------|------|------|------|------|-------------|------|------|------|------|------|
| | 1995 | 2000 | 2005 | 2010 | 2015 | 2020 | 1995 | 2000 | 2005 | 2010 | 2015 | 2020 |
| 全 国 | 25.6 | 26.6 | 27.3 | 27.9 | 28.7 | 29.7 | 17.4 | 19.2 | 20.6 | 21.4 | 21.8 | 21.9 |
| 北海道 | 27.9 | 29.3 | 30.2 | 30.9 | 31.7 | 32.8 | 22.4 | 24.0 | 25.1 | 25.7 | 25.8 | 25.7 |
| 東 北 | 21.6 | 23.3 | 24.5 | 25.2 | 25.9 | 26.8 | 15.6 | 17.3 | 18.6 | 19.7 | 20.4 | 20.8 |
| 関 東 | 28.6 | 28.8 | 28.9 | 29.2 | 29.8 | 30.8 | 16.0 | 18.1 | 19.7 | 20.7 | 21.2 | 21.3 |
| 北関東 | 20.4 | 21.8 | 22.9 | 23.7 | 24.6 | 25.7 | 15.8 | 17.6 | 19.0 | 20.1 | 20.7 | 21.1 |
| 東京圏 | 30.3 | 30.2 | 30.2 | 30.4 | 31.0 | 31.9 | 16.1 | 18.2 | 19.9 | 20.9 | 21.3 | 21.3 |
| 中 部 | 22.3 | 23.3 | 24.1 | 24.9 | 25.9 | 27.0 | 16.5 | 18.4 | 19.9 | 20.8 | 21.2 | 21.4 |
| 北陸 | 21.2 | 22.5 | 23.4 | 24.2 | 25.1 | 26.2 | 15.7 | 17.6 | 19.0 | 20.1 | 20.7 | 20.9 |
| 名古屋圏 | 23.1 | 23.9 | 24.6 | 25.3 | 26.3 | 27.5 | 16.5 | 18.6 | 20.1 | 20.9 | 21.3 | 21.4 |
| 近 畿 | 25.0 | 26.1 | 27.1 | 28.1 | 29.2 | 30.4 | 17.6 | 19.6 | 21.1 | 21.9 | 22.1 | 22.0 |
| 関西圏 | 25.5 | 26.6 | 27.6 | 28.5 | 29.7 | 31.0 | 17.6 | 19.7 | 21.2 | 22.0 | 22.2 | 22.1 |
| 中 国 | 24.2 | 25.7 | 26.8 | 27.6 | 28.4 | 29.4 | 20.1 | 21.7 | 22.8 | 23.4 | 23.6 | 23.5 |
| 四 国 | 23.7 | 25.6 | 27.0 | 27.9 | 28.7 | 29.7 | 20.5 | 22.0 | 23.0 | 23.6 | 23.8 | 23.8 |
| 九 州 | 25.5 | 27.2 | 28.4 | 29.1 | 29.7 | 30.5 | 19.4 | 20.7 | 21.7 | 22.4 | 22.7 | 22.8 |
| 沖 縄 | 21.9 | 23.9 | 25.5 | 26.8 | 27.8 | 28.8 | 12.2 | 13.6 | 14.7 | 15.5 | 16.2 | 16.7 |

注：地域ブロックの区分は表2参照

表Ⅱ-6-2 都道府県別 一般世帯の家族類型別割合の推移[夫婦と子から成る世帯,ひとり親と子から成る世帯]

| | 夫婦と子から成る世帯 (%) | | | | | | ひとり親と子から成る世帯 (%) | | | | | |
|-------|----------------|------|------|------|------|------|------------------|------|------|------|------|------|
| | 1995 | 2000 | 2005 | 2010 | 2015 | 2020 | 1995 | 2000 | 2005 | 2010 | 2015 | 2020 |
| 全 国 | 34.2 | 32.0 | 30.3 | 29.0 | 27.8 | 26.7 | 7.1 | 7.7 | 8.3 | 8.7 | 9.1 | 9.5 |
| 北海道 | 31.6 | 28.9 | 27.2 | 26.0 | 25.1 | 24.1 | 7.3 | 7.9 | 8.4 | 8.8 | 9.2 | 9.4 |
| 青 森 | 29.2 | 27.3 | 25.9 | 24.8 | 24.0 | 23.1 | 8.8 | 9.4 | 9.9 | 10.2 | 10.4 | 10.5 |
| 岩 手 | 26.4 | 25.0 | 23.9 | 23.2 | 22.5 | 21.9 | 7.7 | 8.4 | 8.9 | 9.3 | 9.6 | 9.8 |
| 宮 城 | 30.5 | 28.8 | 27.6 | 26.9 | 26.2 | 25.3 | 6.7 | 7.4 | 7.9 | 8.4 | 8.9 | 9.3 |
| 秋 田 | 25.3 | 23.8 | 22.6 | 21.8 | 21.1 | 20.5 | 7.1 | 7.7 | 8.2 | 8.5 | 8.9 | 9.2 |
| 山 形 | 24.4 | 23.3 | 22.4 | 21.7 | 21.1 | 20.5 | 6.3 | 7.0 | 7.5 | 7.9 | 8.2 | 8.5 |
| 福 島 | 28.9 | 27.3 | 26.2 | 25.3 | 24.6 | 23.8 | 7.1 | 7.8 | 8.4 | 8.8 | 9.1 | 9.3 |
| 茨 城 | 36.2 | 34.0 | 32.3 | 30.9 | 29.7 | 28.5 | 6.6 | 7.3 | 7.9 | 8.4 | 8.8 | 9.1 |
| 栃 木 | 34.3 | 32.3 | 30.7 | 29.4 | 28.2 | 27.1 | 6.8 | 7.5 | 8.1 | 8.5 | 8.9 | 9.2 |
| 群 馬 | 35.6 | 33.3 | 31.6 | 30.2 | 28.8 | 27.6 | 7.0 | 7.6 | 8.2 | 8.6 | 9.0 | 9.3 |
| 埼 玉 | 43.5 | 40.5 | 38.1 | 36.1 | 34.3 | 32.6 | 6.8 | 7.5 | 8.0 | 8.5 | 9.0 | 9.4 |
| 千 葉 | 39.9 | 37.1 | 35.1 | 33.5 | 32.1 | 30.7 | 6.8 | 7.4 | 7.9 | 8.5 | 8.9 | 9.3 |
| 東 京 | 31.0 | 29.3 | 27.7 | 26.3 | 24.8 | 23.5 | 7.1 | 7.7 | 8.3 | 8.8 | 9.3 | 9.7 |
| 神 奈 川 | 38.8 | 36.4 | 34.5 | 32.7 | 31.0 | 29.3 | 6.6 | 7.3 | 7.9 | 8.6 | 9.1 | 9.6 |
| 新 潟 | 28.1 | 26.6 | 25.5 | 24.6 | 23.8 | 23.1 | 6.6 | 7.2 | 7.8 | 8.2 | 8.6 | 8.9 |
| 富 山 | 28.8 | 27.3 | 26.1 | 25.1 | 24.3 | 23.4 | 6.4 | 6.9 | 7.4 | 7.9 | 8.3 | 8.5 |
| 石 川 | 29.1 | 27.7 | 26.7 | 25.9 | 25.1 | 24.3 | 6.0 | 6.7 | 7.2 | 7.7 | 8.1 | 8.4 |
| 福 井 | 28.1 | 26.5 | 25.4 | 24.4 | 23.7 | 22.9 | 6.1 | 6.8 | 7.3 | 7.7 | 8.1 | 8.4 |
| 山 梨 | 32.9 | 31.4 | 30.3 | 29.4 | 28.3 | 27.3 | 6.9 | 7.6 | 8.2 | 8.6 | 9.0 | 9.2 |
| 長 野 | 29.9 | 28.4 | 27.5 | 26.8 | 25.9 | 25.1 | 6.2 | 6.8 | 7.3 | 7.8 | 8.3 | 8.5 |
| 岐 阜 | 33.5 | 31.4 | 29.8 | 28.5 | 27.4 | 26.5 | 6.0 | 6.7 | 7.2 | 7.7 | 8.1 | 8.4 |
| 静 岡 | 33.7 | 31.5 | 29.8 | 28.4 | 27.2 | 26.0 | 6.8 | 7.4 | 7.9 | 8.4 | 8.8 | 9.0 |
| 愛 知 | 37.0 | 34.7 | 32.8 | 31.2 | 29.8 | 28.5 | 6.2 | 6.8 | 7.4 | 7.9 | 8.3 | 8.6 |
| 三 重 | 33.6 | 31.5 | 30.0 | 28.8 | 27.8 | 26.9 | 6.2 | 6.8 | 7.4 | 7.8 | 8.2 | 8.5 |
| 滋 賀 | 36.4 | 34.3 | 32.8 | 31.7 | 30.8 | 29.8 | 5.8 | 6.5 | 7.1 | 7.6 | 8.1 | 8.4 |
| 京 都 | 34.2 | 32.1 | 30.4 | 29.0 | 27.8 | 26.6 | 7.0 | 7.6 | 8.1 | 8.6 | 9.0 | 9.3 |
| 大 阪 | 37.8 | 34.8 | 32.4 | 30.4 | 28.7 | 27.3 | 8.0 | 8.6 | 9.1 | 9.5 | 9.9 | 10.2 |
| 兵 庫 | 37.7 | 34.8 | 32.6 | 30.9 | 29.5 | 28.2 | 7.4 | 8.1 | 8.6 | 9.0 | 9.5 | 9.8 |
| 奈 良 | 40.0 | 37.0 | 34.7 | 32.9 | 31.5 | 30.2 | 6.6 | 7.3 | 7.9 | 8.4 | 8.8 | 9.1 |
| 和 歌 山 | 33.5 | 31.0 | 29.3 | 28.0 | 27.0 | 26.2 | 7.4 | 8.0 | 8.5 | 9.0 | 9.3 | 9.6 |
| 鳥 取 | 27.1 | 25.6 | 24.5 | 23.7 | 23.1 | 22.5 | 7.6 | 8.3 | 8.8 | 9.2 | 9.5 | 9.7 |
| 島 根 | 24.9 | 23.5 | 22.6 | 22.0 | 21.5 | 21.0 | 6.5 | 7.1 | 7.6 | 8.0 | 8.4 | 8.7 |
| 岡 山 | 31.3 | 29.2 | 27.8 | 26.8 | 26.1 | 25.3 | 6.4 | 7.0 | 7.5 | 8.0 | 8.4 | 8.7 |
| 広 島 | 33.3 | 30.9 | 29.3 | 28.2 | 27.3 | 26.3 | 6.6 | 7.2 | 7.8 | 8.2 | 8.7 | 9.0 |
| 山 口 | 30.3 | 27.9 | 26.3 | 25.3 | 24.6 | 23.8 | 7.1 | 7.7 | 8.1 | 8.5 | 8.9 | 9.2 |
| 徳 島 | 29.1 | 27.1 | 25.6 | 24.6 | 23.8 | 23.0 | 7.1 | 7.7 | 8.2 | 8.6 | 9.0 | 9.3 |
| 香 川 | 31.0 | 28.9 | 27.5 | 26.6 | 25.8 | 25.0 | 6.9 | 7.5 | 8.0 | 8.4 | 8.8 | 9.1 |
| 愛 媛 | 31.3 | 29.0 | 27.5 | 26.4 | 25.6 | 24.7 | 7.5 | 8.1 | 8.6 | 9.0 | 9.4 | 9.6 |
| 高 知 | 29.1 | 26.7 | 25.2 | 24.3 | 23.7 | 23.0 | 8.4 | 8.8 | 9.2 | 9.6 | 9.9 | 10.1 |
| 福 岡 | 33.5 | 31.1 | 29.4 | 28.3 | 27.3 | 26.3 | 8.2 | 8.9 | 9.4 | 9.9 | 10.3 | 10.6 |
| 佐 賀 | 30.9 | 29.1 | 27.7 | 26.7 | 25.8 | 24.9 | 7.6 | 8.3 | 8.9 | 9.3 | 9.6 | 9.9 |
| 長 崎 | 32.4 | 29.9 | 28.1 | 26.8 | 25.7 | 24.6 | 8.1 | 8.7 | 9.2 | 9.6 | 9.9 | 10.1 |
| 熊 本 | 30.1 | 28.0 | 26.6 | 25.7 | 25.1 | 24.4 | 7.4 | 8.0 | 8.6 | 9.0 | 9.4 | 9.7 |
| 大 分 | 29.8 | 27.7 | 26.3 | 25.5 | 24.8 | 24.1 | 6.9 | 7.5 | 7.9 | 8.3 | 8.7 | 9.0 |
| 宮 崎 | 32.7 | 29.9 | 28.1 | 27.1 | 26.4 | 25.7 | 7.7 | 8.3 | 8.7 | 9.0 | 9.4 | 9.6 |
| 鹿 児 島 | 32.4 | 29.5 | 27.5 | 26.4 | 25.7 | 25.1 | 7.6 | 8.1 | 8.6 | 9.0 | 9.4 | 9.7 |
| 沖 縄 | 41.6 | 38.2 | 35.7 | 33.8 | 32.2 | 30.8 | 11.7 | 12.6 | 13.2 | 13.5 | 13.7 | 13.8 |

注：1995年は実績値(15歳未満を含む)。四捨五入のため合計は必ずしも一致しない。

表Ⅱ-7-2 地域ブロック別 一般世帯の家族類型別割合の推移[夫婦と子から成る世帯,ひとり親と子から成る世帯]

| | 夫婦と子から成る世帯 (%) | | | | | | ひとり親と子から成る世帯 (%) | | | | | |
|------|----------------|------|------|------|------|------|------------------|------|------|------|------|------|
| | 1995 | 2000 | 2005 | 2010 | 2015 | 2020 | 1995 | 2000 | 2005 | 2010 | 2015 | 2020 |
| 全 国 | 34.2 | 32.0 | 30.3 | 29.0 | 27.8 | 26.7 | 7.1 | 7.7 | 8.3 | 8.7 | 9.1 | 9.5 |
| 北海道 | 31.6 | 28.9 | 27.2 | 26.0 | 25.1 | 24.1 | 7.3 | 7.9 | 8.4 | 8.8 | 9.2 | 9.4 |
| 東 北 | 28.0 | 26.5 | 25.4 | 24.6 | 23.9 | 23.1 | 7.1 | 7.8 | 8.3 | 8.7 | 9.1 | 9.3 |
| 関 東 | 36.5 | 34.3 | 32.5 | 31.1 | 29.6 | 28.2 | 6.9 | 7.5 | 8.1 | 8.6 | 9.1 | 9.5 |
| 北関東 | 35.2 | 33.1 | 31.5 | 30.2 | 29.0 | 27.8 | 6.8 | 7.5 | 8.1 | 8.5 | 8.9 | 9.2 |
| 東京圏 | 36.7 | 34.5 | 32.8 | 31.2 | 29.7 | 28.3 | 6.9 | 7.5 | 8.1 | 8.6 | 9.1 | 9.5 |
| 中 部 | 33.7 | 31.7 | 30.1 | 28.8 | 27.7 | 26.6 | 6.3 | 6.9 | 7.5 | 7.9 | 8.4 | 8.6 |
| 北陸 | 28.7 | 27.2 | 26.2 | 25.3 | 24.5 | 23.6 | 6.2 | 6.8 | 7.3 | 7.8 | 8.2 | 8.4 |
| 名古屋圏 | 35.8 | 33.6 | 31.8 | 30.3 | 29.0 | 27.9 | 6.1 | 6.8 | 7.4 | 7.9 | 8.3 | 8.6 |
| 近畿 | 37.2 | 34.4 | 32.2 | 30.5 | 29.0 | 27.8 | 7.5 | 8.1 | 8.6 | 9.1 | 9.5 | 9.8 |
| 関西圏 | 37.4 | 34.6 | 32.3 | 30.5 | 29.0 | 27.7 | 7.6 | 8.2 | 8.7 | 9.2 | 9.6 | 9.9 |
| 中 国 | 31.0 | 28.8 | 27.4 | 26.5 | 25.6 | 24.8 | 6.7 | 7.3 | 7.8 | 8.3 | 8.7 | 9.0 |
| 四 国 | 30.4 | 28.1 | 26.7 | 25.7 | 24.9 | 24.1 | 7.5 | 8.0 | 8.5 | 8.9 | 9.3 | 9.5 |
| 九 州 | 32.2 | 29.8 | 28.2 | 27.1 | 26.2 | 25.4 | 7.8 | 8.4 | 8.9 | 9.4 | 9.8 | 10.0 |
| 沖 縄 | 41.6 | 38.2 | 35.7 | 33.8 | 32.2 | 30.8 | 11.7 | 12.6 | 13.2 | 13.5 | 13.7 | 13.8 |

注：地域ブロックの区分は表2参照

表Ⅱ-6-3 都道府県別 一般世帯の家族類型別割合の推移 [その他の一般世帯]

| | その他の一般世帯 (%) | | | | | |
|-------|--------------|------|------|------|------|------|
| | 1995 | 2000 | 2005 | 2010 | 2015 | 2020 |
| 全 国 | 15.7 | 14.5 | 13.5 | 12.9 | 12.5 | 12.2 |
| 北海道 | 10.8 | 9.9 | 9.1 | 8.5 | 8.2 | 8.0 |
| 青 森 | 23.7 | 21.7 | 20.2 | 19.1 | 18.3 | 17.8 |
| 岩 手 | 27.0 | 24.6 | 22.6 | 21.1 | 20.0 | 19.2 |
| 宮 城 | 21.5 | 19.7 | 18.4 | 17.5 | 16.9 | 16.3 |
| 秋 田 | 31.4 | 28.8 | 26.5 | 24.8 | 23.5 | 22.6 |
| 山 形 | 37.5 | 34.2 | 31.5 | 29.4 | 27.8 | 26.6 |
| 福 島 | 27.6 | 24.9 | 22.8 | 21.3 | 20.2 | 19.4 |
| 茨 城 | 22.4 | 20.3 | 18.7 | 17.7 | 16.9 | 16.2 |
| 栃 木 | 23.3 | 21.3 | 19.8 | 18.8 | 18.1 | 17.5 |
| 群 馬 | 20.4 | 18.8 | 17.5 | 16.6 | 16.1 | 15.6 |
| 埼 玉 | 12.6 | 11.9 | 11.4 | 11.2 | 11.1 | 11.1 |
| 千 葉 | 13.4 | 12.4 | 11.7 | 11.3 | 11.1 | 10.9 |
| 東 京 | 7.9 | 7.5 | 7.1 | 6.9 | 6.8 | 6.8 |
| 神 奈 川 | 9.4 | 8.9 | 8.5 | 8.3 | 8.3 | 8.4 |
| 新 潟 | 30.2 | 27.6 | 25.6 | 24.1 | 22.9 | 22.0 |
| 富 山 | 31.4 | 28.8 | 26.6 | 25.0 | 23.8 | 22.8 |
| 石 川 | 23.5 | 21.6 | 20.2 | 19.1 | 18.3 | 17.7 |
| 福 井 | 31.3 | 28.7 | 26.6 | 25.0 | 23.8 | 22.8 |
| 山 梨 | 20.7 | 18.8 | 17.3 | 16.3 | 15.6 | 15.2 |
| 長 野 | 24.4 | 22.2 | 20.5 | 19.2 | 18.4 | 17.8 |
| 岐 阜 | 25.8 | 23.8 | 22.3 | 21.2 | 20.4 | 19.6 |
| 静 岡 | 22.2 | 20.6 | 19.3 | 18.4 | 17.8 | 17.2 |
| 愛 知 | 15.7 | 14.7 | 14.1 | 13.6 | 13.3 | 13.1 |
| 重 慶 | 21.7 | 19.7 | 18.1 | 17.0 | 16.2 | 15.6 |
| 滋 賀 | 23.5 | 21.3 | 19.6 | 18.5 | 17.8 | 17.1 |
| 京 都 | 13.2 | 12.2 | 11.4 | 10.8 | 10.5 | 10.2 |
| 大 阪 | 9.4 | 8.6 | 8.1 | 7.8 | 7.6 | 7.5 |
| 兵 庫 | 13.9 | 12.7 | 11.8 | 11.2 | 10.8 | 10.5 |
| 奈 良 | 18.3 | 16.6 | 15.3 | 14.5 | 14.0 | 13.5 |
| 和 歌 山 | 18.3 | 16.4 | 15.0 | 13.9 | 13.3 | 12.8 |
| 鳥 取 | 28.8 | 26.0 | 23.9 | 22.3 | 21.1 | 20.2 |
| 島 根 | 28.1 | 25.3 | 23.0 | 21.4 | 20.3 | 19.5 |
| 岡 山 | 19.9 | 18.2 | 16.8 | 15.9 | 15.2 | 14.6 |
| 広 島 | 13.8 | 12.8 | 11.9 | 11.4 | 11.0 | 10.8 |
| 山 口 | 15.4 | 14.1 | 13.1 | 12.3 | 11.8 | 11.6 |
| 徳 島 | 23.0 | 20.8 | 19.0 | 17.7 | 16.8 | 16.1 |
| 香 川 | 20.6 | 18.8 | 17.3 | 16.3 | 15.5 | 15.0 |
| 愛 媛 | 15.5 | 14.0 | 12.9 | 12.0 | 11.4 | 11.1 |
| 高 知 | 14.6 | 13.1 | 12.0 | 11.2 | 10.6 | 10.2 |
| 福 岡 | 13.4 | 12.4 | 11.6 | 11.0 | 10.7 | 10.5 |
| 佐 賀 | 26.2 | 23.9 | 22.1 | 20.7 | 19.8 | 19.1 |
| 長 崎 | 16.3 | 14.7 | 13.6 | 12.8 | 12.2 | 11.9 |
| 熊 本 | 20.8 | 18.8 | 17.2 | 16.1 | 15.3 | 14.8 |
| 大 分 | 17.7 | 16.0 | 14.6 | 13.6 | 12.9 | 12.5 |
| 宮 崎 | 13.5 | 12.2 | 11.2 | 10.5 | 10.0 | 9.7 |
| 鹿 児 島 | 8.6 | 7.9 | 7.4 | 7.1 | 6.8 | 6.7 |
| 沖 縄 | 12.5 | 11.7 | 11.0 | 10.4 | 10.0 | 9.8 |

注：1995年は実績値(15歳未満を含む)。四捨五入のため合計は必ずしも一致しない。

表Ⅱ-7-3 地域ブロック別 一般世帯の家族類型別割合の推移 [その他の一般世帯]

| | その他の一般世帯 (%) | | | | | |
|------|--------------|------|------|------|------|------|
| | 1995 | 2000 | 2005 | 2010 | 2015 | 2020 |
| 全 国 | 15.7 | 14.5 | 13.5 | 12.9 | 12.5 | 12.2 |
| 北海道 | 10.8 | 9.9 | 9.1 | 8.5 | 8.2 | 8.0 |
| 東 北 | 27.6 | 25.2 | 23.2 | 21.8 | 20.7 | 19.9 |
| 関 東 | 12.0 | 11.3 | 10.7 | 10.4 | 10.3 | 10.2 |
| 北関東 | 21.9 | 20.0 | 18.5 | 17.5 | 16.8 | 16.3 |
| 東京圏 | 10.0 | 9.5 | 9.1 | 8.9 | 8.9 | 8.9 |
| 中 部 | 21.3 | 19.7 | 18.4 | 17.5 | 16.9 | 16.4 |
| 北陸 | 28.2 | 25.9 | 24.0 | 22.7 | 21.6 | 20.7 |
| 名古屋圏 | 18.5 | 17.2 | 16.2 | 15.6 | 15.1 | 14.7 |
| 近 畿 | 12.8 | 11.8 | 11.0 | 10.5 | 10.2 | 10.0 |
| 関西圏 | 11.8 | 10.9 | 10.2 | 9.7 | 9.5 | 9.3 |
| 中 国 | 18.0 | 16.4 | 15.2 | 14.3 | 13.7 | 13.3 |
| 四 国 | 17.9 | 16.2 | 14.9 | 13.9 | 13.3 | 12.8 |
| 九 州 | 15.1 | 13.8 | 12.8 | 12.0 | 11.6 | 11.3 |
| 沖 縄 | 12.5 | 11.7 | 11.0 | 10.4 | 10.0 | 9.8 |

注：地域ブロックの区分は表2参照

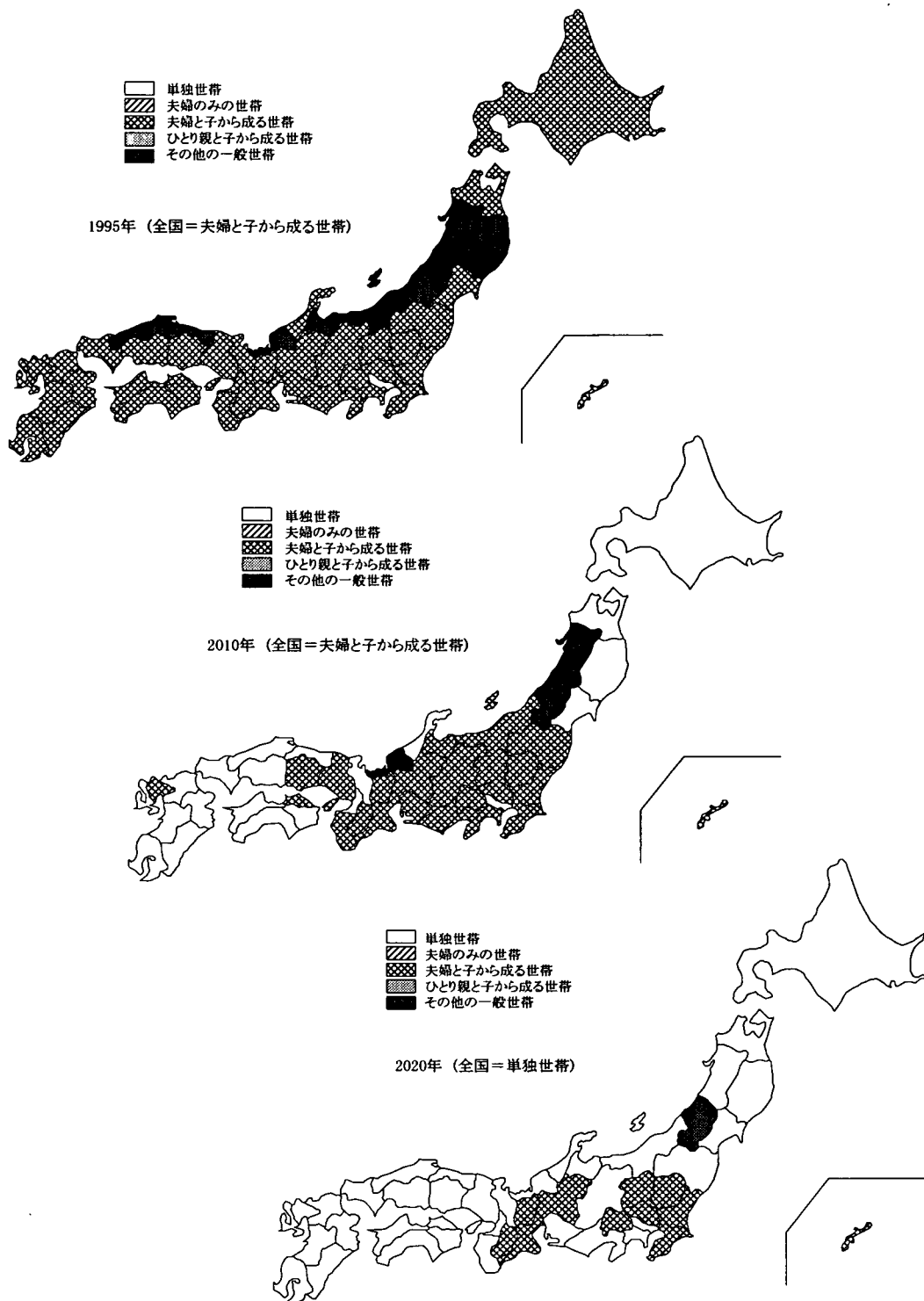

図Ⅱ-3 最大の家族類型別割合をもつ家族類型の推移

表Ⅱ-8 家族類型別割合の順位別都道府県数

| 家族類型 | 1995年(実績値) | | | | | | 2020年 | | | | | |
|--------------|--------------|----------|----|----|----|----|----------------|----------|----|----|----|----|
| | 全国にお ける順位 | 順位別都道府県数 | | | | | 全国推計に おける順位 | 順位別都道府県数 | | | | |
| | | 1位 | 2位 | 3位 | 4位 | 5位 | | 1位 | 2位 | 3位 | 4位 | 5位 |
| 単独世帯 | 2位 | 1 | 24 | 22 | 0 | 0 | 1位 | 35 | 12 | 0 | 0 | 0 |
| 夫婦のみの世帯 | 3位 | 0 | 1 | 18 | 28 | 0 | 3位 | 0 | 7 | 36 | 4 | 0 |
| 夫婦と子から成る世帯 | 1位 | 38 | 9 | 0 | 0 | 0 | 2位 | 11 | 27 | 8 | 1 | 0 |
| ひとり親と子から成る世帯 | 5位 | 0 | 0 | 0 | 0 | 47 | 5位 | 0 | 0 | 0 | 7 | 40 |
| その他の一般世帯 | 4位 | 8 | 13 | 7 | 19 | 0 | 4位 | 1 | 1 | 3 | 35 | 7 |

表Ⅱ-9 都道府県別 高齢世帯数の推移

| | 世帯数 (1,000世帯) | | | | | | 増加率 (%) | | | | | |
|-----|---------------|--------|--------|--------|--------|--------|-------------------|-------------------|-------------------|-------------------|-------------------|-------------------|
| | 1995 | 2000 | 2005 | 2010 | 2015 | 2020 | 1995 ↓ 2020 | 1995 ↓ 2000 | 2000 ↓ 2005 | 2005 ↓ 2010 | 2010 ↓ 2015 | 2015 ↓ 2020 |
| 全国 | 8 668 | 10 956 | 12 892 | 14 668 | 16 587 | 17 180 | 98.2 | 26.4 | 17.7 | 13.8 | 13.1 | 3.6 |
| 北海道 | 413 | 528 | 615 | 681 | 762 | 797 | 93.0 | 27.9 | 16.5 | 10.7 | 11.8 | 4.6 |
| 青森 | 106 | 132 | 150 | 161 | 177 | 186 | 75.6 | 25.0 | 13.3 | 7.2 | 10.6 | 4.7 |
| 岩手 | 103 | 127 | 143 | 152 | 165 | 172 | 66.4 | 23.3 | 12.3 | 6.1 | 8.5 | 4.5 |
| 宮城 | 143 | 179 | 207 | 231 | 266 | 289 | 102.6 | 25.3 | 15.7 | 11.8 | 14.9 | 8.8 |
| 秋田 | 103 | 124 | 136 | 140 | 150 | 155 | 50.2 | 20.5 | 9.2 | 3.1 | 7.4 | 3.1 |
| 山形 | 102 | 119 | 130 | 135 | 146 | 153 | 50.7 | 17.7 | 8.5 | 3.9 | 8.5 | 4.8 |
| 福島 | 145 | 176 | 195 | 210 | 233 | 250 | 72.6 | 21.2 | 11.1 | 7.4 | 11.2 | 7.3 |
| 茨城 | 161 | 203 | 245 | 291 | 344 | 376 | 132.9 | 25.9 | 20.7 | 18.5 | 18.2 | 9.4 |
| 栃木 | 119 | 147 | 170 | 194 | 228 | 248 | 107.9 | 22.9 | 15.5 | 14.4 | 17.6 | 8.8 |
| 群馬 | 141 | 172 | 198 | 224 | 256 | 268 | 90.5 | 22.4 | 14.8 | 13.4 | 14.2 | 4.7 |
| 埼玉 | 314 | 440 | 591 | 756 | 913 | 977 | 210.8 | 40.0 | 34.3 | 27.9 | 20.9 | 7.0 |
| 千葉 | 291 | 398 | 517 | 643 | 769 | 816 | 180.8 | 37.1 | 29.6 | 24.5 | 19.5 | 6.2 |
| 東京 | 871 | 1 127 | 1 347 | 1 537 | 1 701 | 1 698 | 94.9 | 29.3 | 19.6 | 14.1 | 10.6 | -0.2 |
| 神奈川 | 468 | 632 | 800 | 968 | 1 123 | 1 167 | 149.5 | 35.1 | 26.7 | 21.0 | 16.0 | 3.9 |
| 新潟 | 194 | 231 | 257 | 276 | 306 | 320 | 65.0 | 19.3 | 11.3 | 7.1 | 11.1 | 4.5 |
| 富山 | 87 | 103 | 114 | 127 | 145 | 149 | 71.8 | 18.6 | 11.3 | 11.1 | 14.5 | 2.3 |
| 石川 | 82 | 98 | 109 | 123 | 144 | 149 | 81.7 | 19.0 | 11.7 | 13.2 | 16.8 | 3.5 |
| 福井 | 64 | 76 | 83 | 90 | 99 | 102 | 60.8 | 19.2 | 9.5 | 8.1 | 10.7 | 3.0 |
| 山梨 | 67 | 81 | 91 | 100 | 111 | 117 | 73.1 | 19.9 | 12.3 | 9.9 | 11.2 | 5.2 |
| 長野 | 186 | 220 | 243 | 264 | 288 | 295 | 58.7 | 18.2 | 10.4 | 8.9 | 9.1 | 2.3 |
| 岐阜 | 140 | 174 | 201 | 228 | 259 | 268 | 90.7 | 23.7 | 16.0 | 13.2 | 13.7 | 3.2 |
| 静岡 | 241 | 304 | 360 | 414 | 472 | 494 | 105.4 | 26.3 | 18.4 | 15.0 | 14.0 | 4.6 |
| 愛知 | 380 | 498 | 616 | 737 | 852 | 878 | 130.9 | 31.0 | 23.7 | 19.6 | 15.6 | 3.0 |
| 三重 | 131 | 164 | 190 | 214 | 240 | 248 | 89.2 | 25.2 | 15.8 | 12.7 | 12.2 | 3.1 |
| 滋賀 | 74 | 93 | 109 | 128 | 152 | 163 | 120.6 | 25.3 | 17.5 | 17.5 | 18.4 | 7.7 |
| 京都 | 189 | 237 | 278 | 320 | 365 | 369 | 95.1 | 25.2 | 17.2 | 15.1 | 14.0 | 1.3 |
| 大阪 | 559 | 728 | 895 | 1 054 | 1 181 | 1 172 | 109.9 | 30.4 | 22.9 | 17.7 | 12.0 | -0.8 |
| 兵庫 | 373 | 489 | 587 | 680 | 775 | 799 | 114.5 | 31.3 | 20.1 | 15.8 | 13.9 | 3.1 |
| 奈良 | 86 | 111 | 136 | 162 | 189 | 199 | 130.5 | 28.9 | 22.2 | 19.2 | 16.5 | 5.3 |
| 和歌山 | 95 | 116 | 129 | 140 | 151 | 152 | 59.5 | 21.3 | 11.6 | 8.4 | 8.2 | 0.5 |
| 鳥取 | 51 | 60 | 64 | 68 | 74 | 77 | 52.6 | 18.0 | 8.0 | 5.3 | 9.3 | 4.1 |
| 島根 | 72 | 84 | 90 | 93 | 100 | 101 | 41.1 | 18.1 | 6.5 | 2.9 | 7.8 | 1.1 |
| 岡山 | 156 | 191 | 215 | 239 | 267 | 272 | 74.3 | 22.4 | 12.5 | 11.3 | 11.5 | 2.0 |
| 広島 | 231 | 281 | 320 | 360 | 404 | 414 | 79.2 | 21.6 | 13.8 | 12.5 | 12.4 | 2.3 |
| 山口 | 151 | 181 | 200 | 214 | 232 | 232 | 53.8 | 20.4 | 10.0 | 7.2 | 8.2 | 0.1 |
| 徳島 | 68 | 83 | 91 | 97 | 107 | 110 | 62.5 | 21.7 | 10.0 | 6.1 | 10.7 | 3.4 |
| 香川 | 86 | 103 | 114 | 124 | 139 | 142 | 64.7 | 20.1 | 10.2 | 8.3 | 12.6 | 2.0 |
| 愛媛 | 136 | 163 | 181 | 193 | 211 | 214 | 58.1 | 20.5 | 10.6 | 7.0 | 9.3 | 1.5 |
| 高知 | 84 | 100 | 109 | 114 | 123 | 122 | 45.9 | 19.6 | 8.3 | 5.2 | 7.3 | -0.2 |
| 福岡 | 364 | 452 | 522 | 582 | 664 | 702 | 92.8 | 24.3 | 15.3 | 11.7 | 14.0 | 5.7 |
| 佐賀 | 71 | 84 | 92 | 96 | 105 | 112 | 56.3 | 17.8 | 8.8 | 4.8 | 9.8 | 6.0 |
| 長崎 | 135 | 163 | 179 | 186 | 201 | 209 | 55.3 | 20.8 | 10.1 | 4.1 | 7.9 | 4.0 |
| 熊本 | 152 | 185 | 205 | 216 | 236 | 247 | 62.3 | 21.6 | 10.7 | 5.5 | 9.1 | 4.7 |
| 大分 | 106 | 129 | 143 | 152 | 165 | 169 | 58.9 | 21.6 | 10.3 | 6.5 | 8.7 | 2.5 |
| 宮崎 | 101 | 125 | 141 | 150 | 164 | 171 | 69.7 | 24.4 | 12.3 | 6.5 | 9.3 | 4.4 |
| 鹿児島 | 204 | 245 | 265 | 271 | 280 | 286 | 40.1 | 20.0 | 8.5 | 1.9 | 3.6 | 1.9 |
| 沖縄 | 75 | 99 | 122 | 136 | 154 | 175 | 134.5 | 33.0 | 23.0 | 11.1 | 13.6 | 13.5 |

注：1995年は実績値。四捨五入のため合計は必ずしも一致しない。

表Ⅱ-10 地域ブロック別 高齢世帯数の推移

| | 世帯数 (1,000世帯) | | | | | | 増加率 (%) | | | | | |
|------|---------------|--------|--------|--------|--------|--------|-------------------|-------------------|-------------------|-------------------|-------------------|-------------------|
| | 1995 | 2000 | 2005 | 2010 | 2015 | 2020 | 1995 ↓ 2020 | 1995 ↓ 2000 | 2000 ↓ 2005 | 2005 ↓ 2010 | 2010 ↓ 2015 | 2015 ↓ 2020 |
| 全 国 | 8 668 | 10 956 | 12 892 | 14 668 | 16 587 | 17 180 | 98.2 | 26.4 | 17.7 | 13.8 | 13.1 | 3.6 |
| 北海道 | 413 | 528 | 615 | 681 | 762 | 797 | 93.0 | 27.9 | 16.5 | 10.7 | 11.8 | 4.6 |
| 東 北 | 895 | 1 089 | 1 217 | 1 303 | 1 443 | 1 525 | 70.3 | 21.7 | 11.8 | 7.0 | 10.8 | 5.7 |
| 関 東 | 2 433 | 3 200 | 3 958 | 4 713 | 5 444 | 5 667 | 133.0 | 31.5 | 23.7 | 19.1 | 15.5 | 4.1 |
| 北関東 | 489 | 603 | 703 | 809 | 939 | 1 009 | 106.4 | 23.3 | 16.6 | 14.9 | 16.1 | 7.5 |
| 東京圏 | 1 944 | 2 597 | 3 255 | 3 904 | 4 505 | 4 658 | 139.7 | 33.6 | 25.3 | 19.9 | 15.4 | 3.4 |
| 中 部 | 1 310 | 1 636 | 1 917 | 2 198 | 2 501 | 2 583 | 97.1 | 24.8 | 17.2 | 14.7 | 13.8 | 3.3 |
| 北陸 | 232 | 276 | 306 | 340 | 389 | 400 | 72.3 | 18.9 | 10.9 | 11.0 | 14.3 | 2.9 |
| 名古屋圏 | 652 | 836 | 1 008 | 1 180 | 1 352 | 1 394 | 113.8 | 28.3 | 20.6 | 17.0 | 14.6 | 3.1 |
| 近 畿 | 1 376 | 1 774 | 2 134 | 2 484 | 2 813 | 2 855 | 107.5 | 28.9 | 20.3 | 16.4 | 13.2 | 1.5 |
| 関西圏 | 1 207 | 1 566 | 1 896 | 2 216 | 2 510 | 2 539 | 110.4 | 29.7 | 21.1 | 16.9 | 13.2 | 1.2 |
| 中 国 | 660 | 797 | 889 | 973 | 1 076 | 1 096 | 66.1 | 20.9 | 11.4 | 9.5 | 10.6 | 1.8 |
| 四 国 | 374 | 450 | 494 | 528 | 580 | 589 | 57.7 | 20.4 | 9.9 | 6.7 | 9.9 | 1.6 |
| 九 州 | 1 133 | 1 383 | 1 545 | 1 653 | 1 814 | 1 894 | 67.2 | 22.1 | 11.7 | 6.9 | 9.8 | 4.4 |
| 沖 縄 | 75 | 99 | 122 | 136 | 154 | 175 | 134.5 | 33.0 | 23.0 | 11.1 | 13.6 | 13.5 |

注：地域ブロックの区分は次の通り。

北海道：北海道

東 北：青森・岩手・宮城・秋田・山形・福島・新潟

関 東：茨城・栃木・群馬・埼玉・千葉・東京・神奈川・山梨

 北関東：茨城・栃木・群馬・山梨

 東京圏：埼玉・千葉・東京・神奈川

中 部：富山・石川・福井・長野・岐阜・静岡・愛知・三重

 北陸：富山・石川・福井

 名古屋圏：岐阜・愛知・三重

近 畿：滋賀・京都・大阪・兵庫・奈良・和歌山

 関西圏：京都・大阪・兵庫・奈良

中 国：鳥取・島根・岡山・広島・山口

四 国：徳島・香川・愛媛・高知

九 州：福岡・佐賀・長崎・熊本・大分・宮崎・鹿児島

沖 縄：沖縄

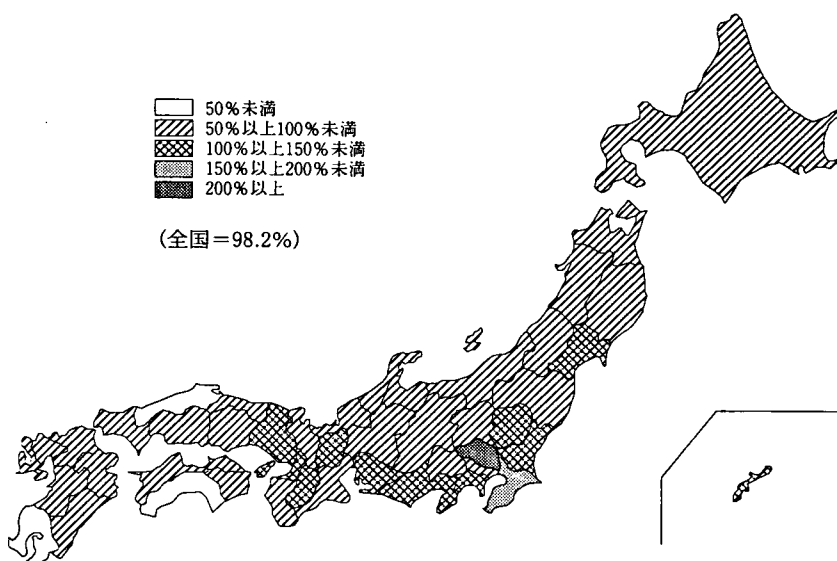

図Ⅱ-4 高齢世帯総数の増加率 (1995→2020年)

表Ⅱ-11 都道府県別 世帯主75歳以上の世帯数の推移

| | 世帯数 (1,000世帯) | | | | | | 増加率 (%) | | | | | |
|-----|---------------|-------|-------|-------|-------|-------|-------------------|-------------------|-------------------|-------------------|-------------------|-------------------|
| | 1995 | 2000 | 2005 | 2010 | 2015 | 2020 | 1995 ↓ 2020 | 1995 ↓ 2000 | 2000 ↓ 2005 | 2005 ↓ 2010 | 2010 ↓ 2015 | 2015 ↓ 2020 |
| 全 国 | 2 846 | 3 856 | 5 246 | 6 530 | 7 452 | 8 270 | 190.5 | 35.5 | 36.0 | 24.5 | 14.1 | 11.0 |
| 北海道 | 128 | 183 | 253 | 318 | 358 | 384 | 201.1 | 43.1 | 38.6 | 25.4 | 12.6 | 7.4 |
| 青森 | 31 | 42 | 58 | 72 | 79 | 82 | 161.5 | 35.4 | 36.8 | 25.0 | 9.5 | 3.0 |
| 岩手 | 30 | 41 | 58 | 71 | 77 | 79 | 161.7 | 37.5 | 39.6 | 23.0 | 8.7 | 2.0 |
| 宮城 | 41 | 58 | 82 | 102 | 115 | 125 | 203.3 | 41.9 | 40.8 | 24.4 | 12.2 | 8.7 |
| 秋田 | 31 | 42 | 57 | 68 | 72 | 70 | 126.0 | 34.2 | 36.2 | 19.6 | 4.9 | -1.5 |
| 山形 | 31 | 42 | 56 | 66 | 68 | 69 | 121.5 | 34.2 | 35.0 | 17.0 | 4.4 | 0.2 |
| 福島 | 43 | 61 | 84 | 100 | 107 | 111 | 157.0 | 40.8 | 38.2 | 19.6 | 6.5 | 3.7 |
| 茨城 | 49 | 69 | 96 | 119 | 141 | 165 | 236.7 | 39.5 | 39.6 | 24.6 | 18.2 | 17.4 |
| 栃木 | 36 | 50 | 69 | 83 | 93 | 106 | 189.8 | 37.3 | 37.1 | 21.4 | 12.4 | 12.9 |
| 群馬 | 47 | 63 | 85 | 102 | 113 | 127 | 169.8 | 33.6 | 35.0 | 20.4 | 11.3 | 11.7 |
| 埼玉 | 93 | 129 | 187 | 263 | 353 | 448 | 382.3 | 38.9 | 44.6 | 40.9 | 34.2 | 26.9 |
| 千葉 | 88 | 123 | 177 | 242 | 310 | 381 | 334.5 | 40.2 | 44.1 | 36.6 | 28.1 | 23.0 |
| 東京 | 305 | 409 | 546 | 691 | 801 | 881 | 188.6 | 34.0 | 33.4 | 26.6 | 15.8 | 10.1 |
| 神奈川 | 147 | 206 | 293 | 392 | 487 | 578 | 292.6 | 40.2 | 42.1 | 33.6 | 24.4 | 18.5 |
| 新潟 | 63 | 82 | 110 | 130 | 140 | 146 | 132.7 | 31.3 | 33.2 | 18.3 | 7.9 | 4.2 |
| 富山 | 29 | 37 | 48 | 57 | 62 | 68 | 138.3 | 28.2 | 30.6 | 18.8 | 8.7 | 10.3 |
| 石川 | 27 | 35 | 46 | 54 | 58 | 66 | 143.2 | 30.4 | 29.5 | 17.8 | 8.6 | 12.7 |
| 福井 | 21 | 27 | 37 | 44 | 46 | 48 | 127.6 | 28.8 | 34.7 | 18.0 | 5.3 | 5.6 |
| 山梨 | 23 | 31 | 40 | 47 | 51 | 55 | 140.4 | 33.4 | 31.7 | 17.2 | 8.5 | 7.6 |
| 長野 | 63 | 85 | 111 | 129 | 136 | 145 | 131.6 | 34.8 | 31.7 | 15.5 | 5.8 | 6.7 |
| 岐阜 | 44 | 59 | 81 | 100 | 113 | 126 | 186.6 | 33.5 | 38.0 | 23.3 | 13.3 | 11.3 |
| 静岡 | 74 | 101 | 141 | 178 | 206 | 233 | 214.0 | 36.3 | 39.9 | 25.7 | 15.9 | 13.0 |
| 愛知 | 118 | 157 | 221 | 290 | 354 | 418 | 255.2 | 33.9 | 40.5 | 31.2 | 22.1 | 17.9 |
| 三重 | 42 | 56 | 78 | 97 | 108 | 118 | 179.3 | 31.3 | 41.1 | 23.4 | 11.5 | 9.7 |
| 滋賀 | 23 | 31 | 44 | 55 | 62 | 73 | 214.2 | 33.1 | 42.2 | 24.7 | 14.4 | 16.3 |
| 京都 | 68 | 88 | 116 | 144 | 165 | 186 | 172.8 | 28.5 | 33.0 | 24.0 | 14.2 | 12.8 |
| 大阪 | 182 | 240 | 326 | 424 | 513 | 589 | 224.4 | 31.9 | 36.1 | 30.1 | 20.8 | 15.0 |
| 兵庫 | 120 | 169 | 237 | 300 | 345 | 391 | 224.5 | 40.6 | 40.2 | 26.6 | 15.0 | 13.1 |
| 奈良 | 27 | 37 | 53 | 67 | 80 | 94 | 251.7 | 39.0 | 40.9 | 27.7 | 19.5 | 17.7 |
| 和歌山 | 34 | 45 | 59 | 70 | 74 | 78 | 131.1 | 32.3 | 32.5 | 18.0 | 6.4 | 5.0 |
| 鳥取 | 17 | 23 | 30 | 34 | 35 | 36 | 113.1 | 34.2 | 31.0 | 15.5 | 2.9 | 2.0 |
| 島根 | 25 | 33 | 43 | 50 | 50 | 49 | 96.3 | 33.1 | 28.9 | 15.5 | 0.8 | -1.7 |
| 岡山 | 55 | 72 | 95 | 115 | 124 | 134 | 143.8 | 30.0 | 33.2 | 20.5 | 7.6 | 8.5 |
| 広島 | 84 | 112 | 146 | 173 | 190 | 209 | 148.3 | 33.4 | 30.0 | 18.4 | 9.6 | 10.3 |
| 山口 | 54 | 72 | 93 | 108 | 114 | 118 | 118.0 | 32.3 | 29.1 | 17.2 | 5.1 | 3.6 |
| 徳島 | 22 | 30 | 41 | 48 | 50 | 51 | 134.7 | 35.4 | 36.7 | 19.0 | 4.3 | 2.1 |
| 香川 | 30 | 40 | 52 | 61 | 64 | 67 | 124.2 | 31.3 | 32.0 | 17.5 | 4.9 | 4.9 |
| 愛媛 | 47 | 65 | 86 | 100 | 104 | 107 | 126.5 | 36.6 | 32.3 | 16.6 | 4.6 | 2.7 |
| 高知 | 30 | 41 | 53 | 61 | 62 | 62 | 108.2 | 36.6 | 30.8 | 14.2 | 1.2 | 0.9 |
| 福岡 | 121 | 166 | 222 | 270 | 301 | 327 | 169.2 | 36.4 | 33.8 | 21.9 | 11.3 | 8.7 |
| 佐賀 | 24 | 32 | 42 | 48 | 51 | 51 | 110.9 | 30.8 | 30.6 | 16.2 | 4.7 | 1.5 |
| 長崎 | 46 | 63 | 83 | 96 | 101 | 100 | 116.3 | 36.7 | 31.0 | 16.6 | 4.3 | -0.7 |
| 熊本 | 52 | 71 | 94 | 112 | 118 | 119 | 125.8 | 35.2 | 33.1 | 18.5 | 5.2 | 0.6 |
| 大分 | 36 | 48 | 65 | 76 | 80 | 82 | 129.5 | 35.9 | 33.8 | 18.2 | 4.3 | 2.4 |
| 宮崎 | 35 | 48 | 65 | 78 | 83 | 84 | 139.3 | 36.7 | 35.5 | 20.7 | 6.3 | 0.8 |
| 鹿児島 | 81 | 108 | 138 | 157 | 158 | 150 | 85.7 | 34.0 | 27.9 | 13.5 | 0.6 | -5.1 |
| 沖縄 | 28 | 38 | 51 | 67 | 80 | 84 | 199.9 | 34.5 | 34.7 | 31.0 | 19.9 | 5.4 |

注：1995年は実績値。四捨五入のため合計は必ずしも一致しない。

表Ⅱ-12 地域ブロック別 世帯主75歳以上の世帯数の推移

| | 世帯数 (1,000世帯) | | | | | | 増加率 (%) | | | | | |
|------|---------------|-------|-------|-------|-------|-------|-------------------|-------------------|-------------------|-------------------|-------------------|-------------------|
| | 1995 | 2000 | 2005 | 2010 | 2015 | 2020 | 1995 ↓ 2020 | 1995 ↓ 2000 | 2000 ↓ 2005 | 2005 ↓ 2010 | 2010 ↓ 2015 | 2015 ↓ 2020 |
| 全 国 | 2 846 | 3 856 | 5 246 | 6 530 | 7 452 | 8 270 | 190.5 | 35.5 | 36.0 | 24.5 | 14.1 | 11.0 |
| 北海道 | 128 | 183 | 253 | 318 | 358 | 384 | 201.1 | 43.1 | 38.6 | 25.4 | 12.6 | 7.4 |
| 東北 | 271 | 369 | 505 | 610 | 658 | 681 | 151.8 | 36.3 | 36.9 | 20.8 | 8.0 | 3.5 |
| 関東 | 789 | 1 080 | 1 492 | 1 940 | 2 350 | 2 741 | 247.6 | 36.9 | 38.2 | 30.0 | 21.2 | 16.6 |
| 北関東 | 156 | 212 | 289 | 352 | 399 | 453 | 191.3 | 36.3 | 36.5 | 21.6 | 13.5 | 13.5 |
| 東京圏 | 633 | 868 | 1 203 | 1 588 | 1 951 | 2 288 | 261.4 | 37.0 | 38.6 | 32.0 | 22.9 | 17.3 |
| 中部 | 418 | 557 | 764 | 947 | 1 083 | 1 222 | 192.7 | 33.3 | 37.2 | 24.0 | 14.4 | 12.8 |
| 北陸 | 77 | 99 | 130 | 154 | 166 | 182 | 137.1 | 29.1 | 31.3 | 18.2 | 7.7 | 9.8 |
| 名古屋圏 | 204 | 272 | 380 | 487 | 575 | 662 | 224.7 | 33.3 | 40.1 | 27.9 | 18.2 | 15.0 |
| 近畿 | 454 | 609 | 835 | 1 060 | 1 239 | 1 411 | 210.8 | 34.2 | 37.1 | 26.9 | 16.9 | 13.8 |
| 関西圏 | 397 | 534 | 732 | 936 | 1 103 | 1 260 | 217.4 | 34.4 | 37.2 | 27.8 | 17.8 | 14.3 |
| 中国 | 235 | 312 | 407 | 480 | 512 | 546 | 132.2 | 32.4 | 30.5 | 18.1 | 6.7 | 6.7 |
| 四国 | 129 | 175 | 232 | 270 | 281 | 288 | 123.1 | 35.2 | 32.6 | 16.7 | 3.8 | 2.7 |
| 九州 | 396 | 536 | 708 | 838 | 890 | 912 | 130.5 | 35.4 | 32.1 | 18.4 | 6.2 | 2.4 |
| 沖縄 | 28 | 38 | 51 | 67 | 80 | 84 | 199.9 | 34.5 | 34.7 | 31.0 | 19.9 | 5.4 |

注：地域ブロックの区分は表10参照。

表Ⅱ-13 都道府県別 高齢世帯割合の推移

| | 割合 (%) | | | | | |
|-------|--------|------|------|------|------|------|
| | 1995 | 2000 | 2005 | 2010 | 2015 | 2020 |
| 全 国 | 19.7 | 23.6 | 26.7 | 29.8 | 33.7 | 35.2 |
| 北海道 | 19.0 | 23.3 | 26.5 | 29.2 | 33.0 | 35.3 |
| 青 森 | 22.0 | 26.5 | 29.3 | 31.2 | 34.8 | 37.2 |
| 岩 手 | 22.8 | 27.2 | 29.9 | 31.6 | 34.7 | 36.9 |
| 宮 城 | 18.4 | 21.5 | 23.7 | 25.6 | 28.9 | 30.9 |
| 秋 田 | 27.5 | 32.3 | 35.0 | 36.4 | 40.0 | 42.8 |
| 山 形 | 28.3 | 32.1 | 34.0 | 35.1 | 38.4 | 40.9 |
| 福 島 | 22.2 | 25.7 | 27.5 | 28.9 | 31.9 | 34.3 |
| 茨 城 | 17.5 | 20.4 | 23.2 | 26.2 | 30.0 | 32.0 |
| 栃 木 | 19.2 | 22.0 | 24.1 | 26.6 | 30.7 | 33.1 |
| 群 馬 | 21.7 | 25.0 | 27.5 | 30.5 | 34.4 | 36.0 |
| 埼 玉 | 13.8 | 17.4 | 21.6 | 26.0 | 30.2 | 31.5 |
| 千 葉 | 14.5 | 18.2 | 22.0 | 26.1 | 30.4 | 31.8 |
| 東 京 | 17.6 | 22.0 | 26.0 | 30.0 | 34.3 | 35.9 |
| 神 奈 川 | 15.2 | 19.1 | 23.0 | 27.1 | 31.3 | 32.7 |
| 新 潟 | 25.7 | 29.2 | 31.4 | 33.2 | 36.8 | 38.7 |
| 富 山 | 25.7 | 29.1 | 31.3 | 34.2 | 39.1 | 40.1 |
| 石 川 | 21.1 | 24.0 | 26.0 | 28.9 | 33.5 | 34.7 |
| 福 井 | 25.9 | 29.6 | 31.6 | 33.8 | 37.4 | 38.8 |
| 山 梨 | 23.2 | 26.0 | 27.7 | 29.3 | 31.7 | 32.6 |
| 長 野 | 26.2 | 29.3 | 31.0 | 33.0 | 35.6 | 36.2 |
| 岐 阜 | 21.8 | 25.7 | 28.7 | 31.7 | 35.7 | 36.8 |
| 静 岡 | 20.0 | 23.8 | 27.0 | 30.3 | 34.2 | 35.8 |
| 愛 知 | 16.2 | 20.0 | 23.7 | 27.6 | 31.6 | 32.6 |
| 三 重 | 22.0 | 25.9 | 28.5 | 31.1 | 34.2 | 34.9 |
| 滋 賀 | 18.8 | 21.6 | 23.5 | 26.0 | 29.2 | 30.2 |
| 京 都 | 19.8 | 23.7 | 27.1 | 30.9 | 35.5 | 36.5 |
| 大 阪 | 17.1 | 21.4 | 25.8 | 30.4 | 34.7 | 35.8 |
| 兵 庫 | 20.0 | 24.3 | 27.6 | 31.1 | 35.0 | 36.2 |
| 奈 良 | 19.0 | 22.6 | 25.9 | 29.5 | 33.4 | 34.5 |
| 和 歌 山 | 26.1 | 30.3 | 32.8 | 35.1 | 38.1 | 38.8 |
| 鳥 取 | 26.8 | 30.5 | 32.2 | 33.6 | 37.1 | 39.1 |
| 島 根 | 29.2 | 33.6 | 35.4 | 36.7 | 40.4 | 42.1 |
| 岡 山 | 23.8 | 27.8 | 30.2 | 33.0 | 36.6 | 37.5 |
| 広 島 | 22.1 | 25.6 | 28.3 | 31.4 | 35.3 | 36.5 |
| 山 口 | 26.8 | 31.4 | 34.1 | 36.9 | 40.9 | 42.4 |
| 徳 島 | 24.8 | 29.2 | 31.4 | 33.2 | 37.2 | 39.2 |
| 香 川 | 24.9 | 28.7 | 30.7 | 32.9 | 37.2 | 38.5 |
| 愛 媛 | 25.1 | 29.2 | 31.7 | 34.0 | 37.7 | 39.4 |
| 高 知 | 27.7 | 32.1 | 34.2 | 36.2 | 39.8 | 41.1 |
| 福 岡 | 20.5 | 24.0 | 26.4 | 28.7 | 32.4 | 34.2 |
| 佐 賀 | 26.7 | 30.1 | 31.6 | 32.5 | 35.5 | 37.7 |
| 長 崎 | 25.5 | 29.8 | 32.3 | 33.7 | 37.1 | 39.8 |
| 熊 本 | 24.7 | 28.8 | 30.9 | 32.1 | 35.1 | 37.1 |
| 大 分 | 24.5 | 28.9 | 31.3 | 33.4 | 36.9 | 38.8 |
| 宮 崎 | 23.9 | 28.4 | 30.9 | 32.4 | 35.5 | 37.6 |
| 鹿 児 島 | 29.7 | 34.2 | 36.3 | 37.0 | 39.1 | 41.0 |
| 沖 縄 | 18.5 | 22.2 | 25.1 | 26.1 | 28.3 | 31.2 |

注：1995年は実績値。四捨五入のため合計は必ずしも一致しない。

表Ⅱ-14 地域ブロック別 高齢世帯割合の推移

| | 世 帯 数 (1,000世帯) | | | | | |
|------|-----------------|------|------|------|------|------|
| | 1995 | 2000 | 2005 | 2010 | 2015 | 2020 |
| 全 国 | 19.7 | 23.6 | 26.7 | 29.8 | 33.7 | 35.2 |
| 北海道 | 19.0 | 23.3 | 26.5 | 29.2 | 33.0 | 35.3 |
| 東 北 | 23.3 | 27.0 | 29.3 | 30.9 | 34.2 | 36.4 |
| 関 東 | 16.4 | 20.2 | 23.9 | 27.8 | 31.9 | 33.4 |
| 北関東 | 19.7 | 22.7 | 25.1 | 27.7 | 31.5 | 33.3 |
| 東京圏 | 15.8 | 19.7 | 23.7 | 27.8 | 31.9 | 33.4 |
| 中 部 | 20.2 | 23.9 | 26.9 | 30.1 | 33.9 | 35.0 |
| 北陸 | 23.9 | 27.2 | 29.2 | 32.0 | 36.4 | 37.6 |
| 名古屋圏 | 18.2 | 22.0 | 25.4 | 28.9 | 32.8 | 33.7 |
| 近 畿 | 18.8 | 23.0 | 26.7 | 30.5 | 34.6 | 35.6 |
| 関西圏 | 18.4 | 22.7 | 26.5 | 30.6 | 34.8 | 35.9 |
| 中 国 | 24.4 | 28.4 | 30.8 | 33.5 | 37.3 | 38.5 |
| 四 国 | 25.5 | 29.7 | 31.9 | 34.0 | 37.9 | 39.5 |
| 九 州 | 24.0 | 27.9 | 30.2 | 31.8 | 35.0 | 37.0 |
| 沖 縄 | 18.5 | 22.2 | 25.1 | 26.1 | 28.3 | 31.2 |

注：地域ブロックの区分は表10参照

表Ⅱ-15 都道府県別 高齢世帯に占める世帯主75歳以上の世帯の割合の推移

| | 世帯数 (1,000世帯) | | | | | |
|-----|---------------|------|------|------|------|------|
| | 1995 | 2000 | 2005 | 2010 | 2015 | 2020 |
| 全国 | 32.8 | 35.2 | 40.7 | 44.5 | 44.9 | 48.1 |
| 北海道 | 30.9 | 34.6 | 41.2 | 46.6 | 47.0 | 48.3 |
| 青森 | 29.6 | 32.0 | 38.7 | 45.1 | 44.7 | 44.0 |
| 岩手 | 29.2 | 32.5 | 40.5 | 46.9 | 47.0 | 45.9 |
| 宮城 | 28.9 | 32.7 | 39.8 | 44.3 | 43.2 | 43.2 |
| 秋田 | 30.3 | 33.7 | 42.1 | 48.8 | 47.7 | 45.6 |
| 山形 | 30.5 | 34.7 | 43.2 | 48.7 | 46.8 | 44.8 |
| 福島 | 29.7 | 34.5 | 42.9 | 47.8 | 45.8 | 44.2 |
| 茨城 | 30.5 | 33.7 | 39.0 | 41.0 | 41.0 | 44.0 |
| 栃木 | 30.5 | 34.1 | 40.4 | 42.9 | 41.0 | 42.5 |
| 群馬 | 33.3 | 36.3 | 42.7 | 45.4 | 44.2 | 47.2 |
| 埼玉 | 29.6 | 29.3 | 31.6 | 34.8 | 38.6 | 45.9 |
| 千葉 | 30.2 | 30.9 | 34.3 | 37.6 | 40.4 | 46.7 |
| 東京 | 35.1 | 36.3 | 40.5 | 45.0 | 47.1 | 51.9 |
| 神奈川 | 31.5 | 32.7 | 36.6 | 40.5 | 43.4 | 49.5 |
| 新潟 | 32.4 | 35.6 | 42.6 | 47.1 | 45.8 | 45.6 |
| 富山 | 33.1 | 35.7 | 41.9 | 44.8 | 42.6 | 45.9 |
| 石川 | 32.9 | 36.1 | 41.8 | 43.5 | 40.5 | 44.1 |
| 福井 | 33.4 | 36.1 | 44.5 | 48.5 | 46.1 | 47.3 |
| 山梨 | 34.2 | 38.0 | 44.6 | 47.5 | 46.4 | 47.4 |
| 長野 | 33.7 | 38.5 | 45.9 | 48.7 | 47.2 | 49.3 |
| 岐阜 | 31.2 | 33.7 | 40.1 | 43.7 | 43.5 | 46.9 |
| 静岡 | 30.8 | 33.3 | 39.3 | 42.9 | 43.6 | 47.1 |
| 愛知 | 30.9 | 31.6 | 35.9 | 39.4 | 41.6 | 47.6 |
| 三重 | 32.3 | 33.9 | 41.3 | 45.2 | 44.9 | 47.8 |
| 滋賀 | 31.2 | 33.2 | 40.2 | 42.6 | 41.2 | 44.5 |
| 京都 | 36.0 | 36.9 | 41.9 | 45.1 | 45.2 | 50.3 |
| 大阪 | 32.5 | 32.9 | 36.4 | 40.2 | 43.4 | 50.3 |
| 兵庫 | 32.3 | 34.6 | 40.4 | 44.1 | 44.6 | 48.9 |
| 奈良 | 31.1 | 33.5 | 38.7 | 41.4 | 42.5 | 47.5 |
| 和歌山 | 35.3 | 38.5 | 45.7 | 49.7 | 48.9 | 51.1 |
| 鳥取 | 33.3 | 37.9 | 46.0 | 50.4 | 47.4 | 46.5 |
| 島根 | 34.9 | 39.4 | 47.6 | 53.5 | 50.0 | 48.6 |
| 岡山 | 35.2 | 37.4 | 44.3 | 48.0 | 46.3 | 49.3 |
| 広島 | 36.5 | 40.0 | 45.7 | 48.1 | 46.9 | 50.6 |
| 山口 | 36.0 | 39.5 | 46.4 | 50.7 | 49.2 | 51.0 |
| 徳島 | 32.2 | 35.8 | 44.5 | 50.0 | 47.1 | 46.5 |
| 香川 | 34.9 | 38.2 | 45.7 | 49.7 | 46.3 | 47.6 |
| 愛媛 | 35.0 | 39.6 | 47.4 | 51.7 | 49.4 | 50.1 |
| 高知 | 35.5 | 40.6 | 49.0 | 53.2 | 50.2 | 50.7 |
| 福岡 | 33.4 | 36.6 | 42.5 | 46.4 | 45.3 | 46.6 |
| 佐賀 | 34.1 | 37.8 | 45.4 | 50.4 | 48.0 | 46.0 |
| 長崎 | 34.3 | 38.8 | 46.2 | 51.7 | 50.0 | 47.8 |
| 熊本 | 34.5 | 38.4 | 46.1 | 51.8 | 50.0 | 48.0 |
| 大分 | 33.4 | 37.4 | 45.3 | 50.3 | 48.3 | 48.3 |
| 宮崎 | 34.9 | 38.3 | 46.2 | 52.4 | 50.9 | 49.2 |
| 鹿児島 | 39.5 | 44.1 | 52.0 | 57.9 | 56.2 | 52.4 |
| 沖縄 | 37.7 | 38.2 | 41.8 | 49.2 | 51.9 | 48.2 |

注：1995年は実績値。四捨五入のため合計は必ずしも一致しない。

表Ⅱ-16 地域ブロック別 高齢世帯に占める世帯主75歳以上の世帯の割合の推移

| | 世帯数 (1,000世帯) | | | | | |
|------|---------------|------|------|------|------|------|
| | 1995 | 2000 | 2005 | 2010 | 2015 | 2020 |
| 全国 | 32.8 | 35.2 | 40.7 | 44.5 | 44.9 | 48.1 |
| 北海道 | 30.9 | 34.6 | 41.2 | 46.6 | 47.0 | 48.3 |
| 東北 | 30.2 | 33.9 | 41.5 | 46.8 | 45.6 | 44.7 |
| 関東 | 32.4 | 33.7 | 37.7 | 41.2 | 43.2 | 48.4 |
| 北関東 | 31.8 | 35.1 | 41.1 | 43.5 | 42.5 | 44.9 |
| 東京圏 | 32.6 | 33.4 | 37.0 | 40.7 | 43.3 | 49.1 |
| 中部 | 31.9 | 34.0 | 39.8 | 43.1 | 43.3 | 47.3 |
| 北陸 | 33.1 | 36.0 | 42.6 | 45.3 | 42.7 | 45.6 |
| 名古屋圏 | 31.3 | 32.5 | 37.7 | 41.3 | 42.5 | 47.5 |
| 近畿 | 33.0 | 34.3 | 39.1 | 42.7 | 44.1 | 49.4 |
| 関西圏 | 32.9 | 34.1 | 38.6 | 42.2 | 43.9 | 49.6 |
| 中国 | 35.7 | 39.1 | 45.7 | 49.3 | 47.6 | 49.9 |
| 四国 | 34.6 | 38.8 | 46.8 | 51.2 | 48.4 | 48.9 |
| 九州 | 34.9 | 38.7 | 45.8 | 50.7 | 49.1 | 48.1 |
| 沖縄 | 37.7 | 38.2 | 41.8 | 49.2 | 51.9 | 48.2 |

注：地域ブロックの区分は表10参照。



図 II-5 都道府県別 高齢世帯割合の推移

表Ⅱ-17-1 都道府県別 家族類型別高齢世帯数の推移 [単独世帯]

| | 世帯数 (1,000世帯) | | | | | | 増加率 (%) | | | | | |
|-------|---------------|-------|-------|-------|-------|-------|-------------------|-------------------|-------------------|-------------------|-------------------|-------------------|
| | 1995 | 2000 | 2005 | 2010 | 2015 | 2020 | 1995 ↓ 2020 | 1995 ↓ 2000 | 2000 ↓ 2005 | 2005 ↓ 2010 | 2010 ↓ 2015 | 2015 ↓ 2020 |
| 全 国 | 2 202 | 2 965 | 3 657 | 4 304 | 4 969 | 5 365 | 143.6 | 34.7 | 23.3 | 17.7 | 15.5 | 8.0 |
| 北海道 | 121 | 164 | 201 | 233 | 266 | 289 | 138.2 | 35.3 | 22.5 | 15.5 | 14.4 | 8.7 |
| 青 森 | 24 | 32 | 39 | 44 | 49 | 52 | 120.7 | 35.0 | 20.9 | 12.6 | 11.8 | 7.4 |
| 岩 手 | 21 | 29 | 35 | 39 | 43 | 46 | 120.6 | 36.2 | 21.7 | 12.7 | 10.2 | 7.2 |
| 宮 城 | 27 | 37 | 47 | 55 | 65 | 73 | 176.6 | 40.0 | 26.0 | 18.0 | 17.3 | 13.3 |
| 秋 田 | 19 | 26 | 31 | 34 | 37 | 39 | 108.0 | 35.7 | 20.4 | 10.4 | 9.0 | 5.8 |
| 山 形 | 15 | 20 | 25 | 28 | 30 | 33 | 121.7 | 37.3 | 22.1 | 11.9 | 9.6 | 8.0 |
| 福 島 | 29 | 39 | 48 | 53 | 59 | 65 | 124.0 | 35.6 | 21.1 | 12.5 | 10.9 | 9.4 |
| 茨 城 | 31 | 43 | 55 | 68 | 83 | 96 | 213.4 | 40.1 | 28.3 | 23.0 | 22.0 | 16.3 |
| 栃 木 | 22 | 30 | 38 | 45 | 54 | 61 | 176.3 | 37.1 | 24.1 | 19.0 | 19.7 | 14.1 |
| 群 馬 | 28 | 38 | 46 | 55 | 64 | 70 | 154.2 | 35.6 | 23.1 | 18.0 | 16.8 | 10.5 |
| 埼 玉 | 61 | 90 | 126 | 170 | 220 | 256 | 321.1 | 47.9 | 39.8 | 35.2 | 29.4 | 16.5 |
| 千 葉 | 63 | 91 | 123 | 161 | 203 | 233 | 271.0 | 44.9 | 35.1 | 30.7 | 26.3 | 14.9 |
| 東 京 | 265 | 358 | 443 | 521 | 593 | 615 | 132.6 | 35.2 | 23.7 | 17.8 | 13.8 | 3.7 |
| 神 奈 川 | 110 | 158 | 209 | 265 | 323 | 358 | 223.9 | 42.9 | 32.2 | 26.9 | 22.0 | 10.8 |
| 澁 木 | 31 | 42 | 52 | 60 | 68 | 74 | 141.3 | 36.9 | 23.2 | 14.7 | 13.9 | 9.4 |
| 山 梨 | 14 | 20 | 24 | 28 | 33 | 35 | 144.1 | 34.7 | 21.9 | 17.1 | 17.0 | 8.4 |
| 石 川 | 18 | 23 | 27 | 32 | 37 | 40 | 124.5 | 30.0 | 18.3 | 15.4 | 16.8 | 8.3 |
| 福 井 | 12 | 15 | 18 | 21 | 23 | 25 | 116.5 | 32.5 | 19.4 | 13.4 | 12.2 | 7.5 |
| 山 梨 | 15 | 19 | 23 | 27 | 30 | 32 | 121.0 | 31.9 | 20.1 | 14.3 | 12.6 | 8.4 |
| 長 野 | 35 | 46 | 56 | 64 | 71 | 76 | 117.5 | 33.3 | 20.4 | 14.0 | 11.1 | 6.9 |
| 岐 阜 | 25 | 35 | 44 | 52 | 61 | 67 | 166.0 | 37.5 | 25.7 | 19.4 | 17.2 | 10.0 |
| 静 岡 | 44 | 61 | 79 | 96 | 114 | 127 | 189.0 | 39.9 | 27.8 | 21.9 | 19.0 | 11.4 |
| 愛 知 | 85 | 118 | 152 | 189 | 228 | 251 | 195.4 | 38.7 | 28.8 | 24.4 | 20.8 | 10.0 |
| 三 重 | 32 | 42 | 52 | 60 | 69 | 75 | 134.3 | 33.3 | 22.1 | 16.4 | 14.3 | 8.2 |
| 滋 賀 | 15 | 20 | 25 | 30 | 36 | 41 | 179.9 | 35.5 | 24.5 | 20.8 | 20.4 | 14.1 |
| 京 都 | 56 | 73 | 88 | 103 | 120 | 127 | 125.4 | 29.4 | 20.3 | 17.2 | 16.0 | 6.5 |
| 大 阪 | 183 | 245 | 307 | 373 | 433 | 453 | 147.6 | 33.9 | 25.5 | 21.2 | 16.1 | 4.6 |
| 兵 庫 | 106 | 145 | 180 | 215 | 250 | 270 | 155.2 | 37.2 | 24.4 | 19.0 | 16.4 | 7.9 |
| 奈 良 | 21 | 28 | 36 | 44 | 53 | 60 | 189.7 | 36.4 | 26.8 | 23.6 | 21.0 | 12.0 |
| 和 歌 山 | 29 | 37 | 43 | 48 | 53 | 55 | 91.0 | 28.6 | 17.0 | 11.8 | 9.5 | 3.7 |
| 鳥 取 | 12 | 15 | 18 | 19 | 21 | 22 | 87.3 | 29.4 | 16.2 | 9.0 | 8.3 | 5.5 |
| 島 根 | 17 | 22 | 26 | 28 | 29 | 30 | 72.5 | 29.4 | 15.6 | 7.5 | 5.5 | 1.8 |
| 岡 山 | 39 | 52 | 61 | 70 | 79 | 84 | 113.0 | 31.0 | 19.0 | 14.4 | 12.7 | 6.0 |
| 広 島 | 66 | 86 | 102 | 117 | 132 | 141 | 113.9 | 30.2 | 19.1 | 14.9 | 13.1 | 6.2 |
| 山 口 | 44 | 56 | 66 | 72 | 79 | 81 | 83.8 | 28.1 | 16.0 | 10.3 | 8.9 | 2.9 |
| 徳 島 | 18 | 24 | 28 | 30 | 33 | 35 | 94.9 | 30.9 | 17.1 | 10.0 | 9.6 | 5.5 |
| 香 川 | 22 | 28 | 33 | 37 | 41 | 44 | 100.6 | 29.9 | 17.3 | 11.5 | 11.8 | 5.5 |
| 愛 媛 | 41 | 53 | 62 | 68 | 73 | 76 | 84.7 | 28.5 | 16.5 | 9.8 | 8.4 | 3.7 |
| 高 知 | 29 | 37 | 41 | 44 | 47 | 48 | 64.2 | 26.2 | 13.3 | 7.1 | 5.9 | 1.2 |
| 福 岡 | 104 | 137 | 165 | 188 | 216 | 235 | 125.4 | 31.3 | 20.2 | 14.6 | 14.8 | 8.6 |
| 佐 賀 | 15 | 20 | 23 | 26 | 28 | 31 | 98.9 | 29.9 | 17.6 | 10.3 | 9.4 | 8.0 |
| 長 崎 | 40 | 52 | 60 | 64 | 69 | 72 | 78.8 | 28.0 | 15.7 | 7.8 | 7.0 | 4.6 |
| 熊 本 | 40 | 53 | 62 | 68 | 74 | 78 | 93.0 | 30.5 | 17.6 | 9.5 | 8.4 | 6.0 |
| 大 分 | 32 | 41 | 47 | 52 | 56 | 58 | 83.7 | 28.6 | 16.1 | 9.3 | 8.1 | 4.2 |
| 宮 崎 | 32 | 41 | 49 | 54 | 59 | 62 | 96.7 | 31.2 | 18.2 | 10.3 | 8.9 | 5.6 |
| 鹿 児 島 | 76 | 96 | 109 | 114 | 116 | 117 | 53.3 | 26.2 | 13.5 | 4.7 | 1.8 | 0.4 |
| 沖 縄 | 21 | 29 | 37 | 43 | 49 | 57 | 171.6 | 37.8 | 27.1 | 16.3 | 15.5 | 15.4 |

注：1995年は実績値。四捨五入のため合計は必ずしも一致しない。

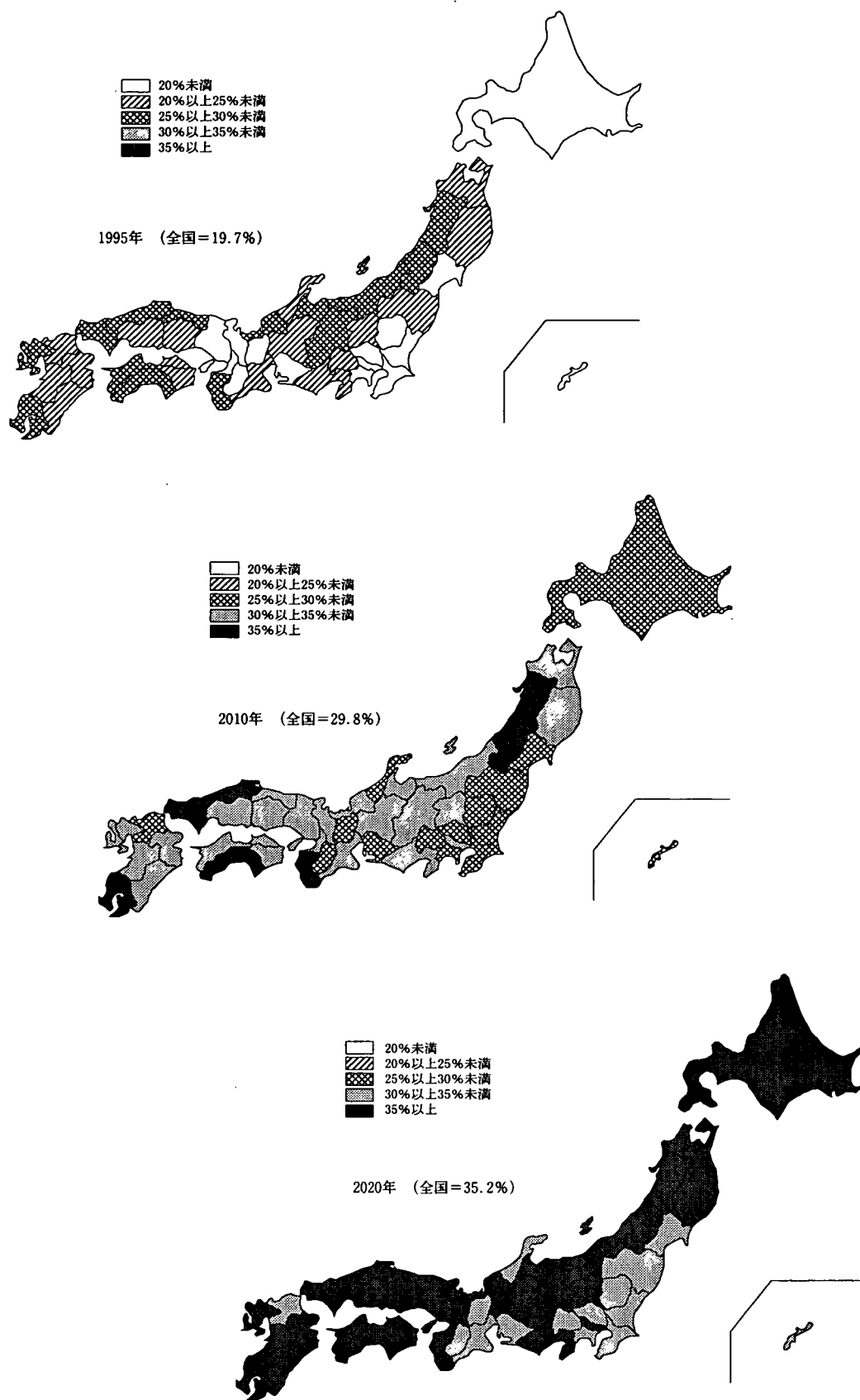
表Ⅱ-18-1 地域ブロック別 家族類型別高齢世帯数の推移 [単独世帯]

| | 世帯数 (1,000世帯) | | | | | | 増加率 (%) | | | | | |
|------|---------------|-------|-------|-------|-------|-------|-------------------|-------------------|-------------------|-------------------|-------------------|-------------------|
| | 1995 | 2000 | 2005 | 2010 | 2015 | 2020 | 1995 ↓ 2020 | 1995 ↓ 2000 | 2000 ↓ 2005 | 2005 ↓ 2010 | 2010 ↓ 2015 | 2015 ↓ 2020 |
| 全 国 | 2 202 | 2 965 | 3 657 | 4 304 | 4 969 | 5 365 | 143.6 | 34.7 | 23.3 | 17.7 | 15.5 | 8.0 |
| 北海道 | 121 | 164 | 201 | 233 | 266 | 289 | 138.2 | 35.3 | 22.5 | 15.5 | 14.4 | 8.7 |
| 東 北 | 165 | 225 | 276 | 313 | 352 | 383 | 132.8 | 36.7 | 22.4 | 13.6 | 12.3 | 9.1 |
| 関 東 | 594 | 827 | 1 062 | 1 311 | 1 569 | 1 723 | 190.0 | 39.2 | 28.5 | 23.4 | 19.7 | 9.8 |
| 北関東 | 95 | 130 | 162 | 194 | 230 | 260 | 173.4 | 36.8 | 24.6 | 19.4 | 18.7 | 13.1 |
| 東京圏 | 499 | 697 | 900 | 1 117 | 1 339 | 1 462 | 193.2 | 39.7 | 29.2 | 24.1 | 19.9 | 9.2 |
| 中 部 | 265 | 361 | 451 | 541 | 635 | 696 | 162.9 | 36.4 | 25.0 | 19.9 | 17.5 | 9.4 |
| 北陸 | 44 | 58 | 69 | 80 | 93 | 100 | 128.9 | 32.2 | 19.8 | 15.4 | 15.7 | 8.1 |
| 名古屋圏 | 142 | 195 | 247 | 301 | 358 | 393 | 176.5 | 37.3 | 26.8 | 21.8 | 18.9 | 9.7 |
| 近 畿 | 409 | 548 | 680 | 813 | 945 | 1 006 | 145.8 | 34.0 | 24.0 | 19.6 | 16.2 | 6.5 |
| 関西圏 | 366 | 491 | 612 | 735 | 856 | 910 | 148.8 | 34.3 | 24.5 | 20.1 | 16.5 | 6.3 |
| 中 国 | 178 | 231 | 272 | 306 | 340 | 357 | 100.5 | 29.7 | 17.8 | 12.6 | 11.0 | 4.9 |
| 四 国 | 110 | 141 | 164 | 179 | 195 | 202 | 84.1 | 28.5 | 15.9 | 9.5 | 8.7 | 3.8 |
| 九 州 | 340 | 439 | 515 | 566 | 618 | 652 | 92.1 | 29.4 | 17.2 | 10.0 | 9.1 | 5.6 |
| 沖 縄 | 21 | 29 | 37 | 43 | 49 | 57 | 171.6 | 37.8 | 27.1 | 16.3 | 15.5 | 15.4 |

注：地域ブロックの区分は表10参照

表Ⅱ-17-2 都道府県別 家族類型別高齢世帯数の推移 [夫婦のみの世帯]

| | 世帯数 (1,000世帯) | | | | | | 増加率 (%) | | | | | |
|-------|---------------|-------|-------|-------|-------|-------|-------------------|-------------------|-------------------|-------------------|-------------------|-------------------|
| | 1995 | 2000 | 2005 | 2010 | 2015 | 2020 | 1995 ↓ 2020 | 1995 ↓ 2000 | 2000 ↓ 2005 | 2005 ↓ 2010 | 2010 ↓ 2015 | 2015 ↓ 2020 |
| 全 国 | 2 936 | 3 779 | 4 483 | 5 092 | 5 721 | 5 845 | 99.1 | 28.7 | 18.6 | 13.6 | 12.3 | 2.2 |
| 北海道 | 186 | 233 | 265 | 285 | 310 | 314 | 69.4 | 25.5 | 13.6 | 7.5 | 8.9 | 1.5 |
| 青 森 | 30 | 39 | 45 | 49 | 54 | 57 | 92.7 | 30.7 | 16.2 | 8.1 | 11.5 | 5.2 |
| 岩 手 | 30 | 38 | 44 | 48 | 52 | 55 | 86.0 | 29.7 | 15.6 | 7.3 | 9.7 | 5.4 |
| 宮 城 | 41 | 55 | 65 | 74 | 86 | 94 | 127.6 | 31.8 | 19.4 | 13.8 | 16.2 | 9.4 |
| 秋 田 | 28 | 36 | 40 | 42 | 46 | 48 | 67.5 | 26.9 | 12.0 | 4.1 | 8.7 | 4.1 |
| 山 形 | 23 | 29 | 34 | 37 | 42 | 45 | 98.6 | 30.5 | 16.1 | 8.4 | 12.4 | 7.6 |
| 福 島 | 42 | 54 | 62 | 68 | 76 | 83 | 95.8 | 27.5 | 14.4 | 9.2 | 13.1 | 8.8 |
| 茨 城 | 48 | 64 | 80 | 98 | 117 | 128 | 166.4 | 33.1 | 25.8 | 21.4 | 19.5 | 9.7 |
| 栃 木 | 33 | 43 | 52 | 61 | 73 | 80 | 144.6 | 30.8 | 20.8 | 17.7 | 19.8 | 9.8 |
| 群 馬 | 43 | 55 | 64 | 74 | 85 | 88 | 104.8 | 26.8 | 17.3 | 14.8 | 15.0 | 4.3 |
| 埼 玉 | 100 | 146 | 201 | 259 | 310 | 326 | 225.8 | 45.8 | 37.9 | 28.8 | 19.8 | 5.1 |
| 千 葉 | 99 | 139 | 184 | 229 | 271 | 282 | 186.4 | 41.1 | 32.1 | 24.8 | 18.2 | 4.2 |
| 東 京 | 296 | 384 | 461 | 523 | 573 | 563 | 90.5 | 29.8 | 20.0 | 13.5 | 9.5 | -1.6 |
| 神 奈 川 | 171 | 233 | 298 | 359 | 409 | 416 | 143.6 | 36.6 | 27.7 | 20.3 | 14.2 | 1.6 |
| 新 潟 | 49 | 63 | 74 | 81 | 92 | 97 | 96.7 | 28.1 | 16.5 | 10.1 | 13.3 | 5.7 |
| 富 山 | 22 | 28 | 33 | 38 | 44 | 45 | 101.0 | 26.7 | 16.1 | 14.1 | 16.5 | 2.7 |
| 石 川 | 25 | 31 | 36 | 41 | 48 | 50 | 96.7 | 23.2 | 14.3 | 14.8 | 17.7 | 3.4 |
| 福 井 | 16 | 21 | 24 | 26 | 30 | 31 | 91.6 | 28.6 | 14.7 | 11.2 | 12.5 | 3.8 |
| 山 梨 | 22 | 27 | 31 | 34 | 38 | 40 | 81.6 | 22.7 | 13.9 | 10.5 | 11.7 | 5.2 |
| 山 崎 | 59 | 71 | 80 | 88 | 97 | 99 | 68.7 | 22.0 | 12.1 | 9.9 | 9.9 | 2.2 |
| 岐 阜 | 41 | 53 | 64 | 73 | 84 | 86 | 110.1 | 30.5 | 19.6 | 14.9 | 14.2 | 2.6 |
| 静 岡 | 67 | 90 | 110 | 129 | 148 | 154 | 129.4 | 33.5 | 22.8 | 16.9 | 14.7 | 4.4 |
| 愛 知 | 124 | 169 | 214 | 257 | 295 | 298 | 140.0 | 35.9 | 26.6 | 20.4 | 14.6 | 1.1 |
| 三 重 | 46 | 59 | 69 | 78 | 86 | 88 | 91.4 | 28.5 | 17.1 | 12.6 | 11.2 | 1.6 |
| 滋 賀 | 22 | 29 | 36 | 43 | 51 | 55 | 151.9 | 33.0 | 22.3 | 20.2 | 19.3 | 7.9 |
| 京 都 | 68 | 86 | 101 | 116 | 131 | 130 | 92.8 | 26.9 | 18.1 | 14.9 | 12.8 | -0.8 |
| 大 阪 | 199 | 261 | 322 | 374 | 410 | 393 | 97.6 | 31.2 | 23.2 | 16.4 | 9.5 | -4.1 |
| 兵 庫 | 138 | 182 | 219 | 251 | 282 | 284 | 106.3 | 32.2 | 20.1 | 14.7 | 12.2 | 0.9 |
| 奈 良 | 31 | 40 | 50 | 60 | 68 | 71 | 130.9 | 32.2 | 24.0 | 18.9 | 14.9 | 3.1 |
| 和 歌 山 | 34 | 42 | 46 | 49 | 52 | 52 | 50.8 | 21.6 | 10.7 | 6.8 | 6.6 | -1.6 |
| 鳥 取 | 14 | 18 | 19 | 21 | 23 | 24 | 68.7 | 23.0 | 10.6 | 6.7 | 10.6 | 5.2 |
| 島 根 | 23 | 28 | 30 | 31 | 33 | 34 | 45.6 | 20.6 | 6.9 | 2.6 | 8.5 | 1.4 |
| 岡 山 | 56 | 69 | 78 | 86 | 95 | 95 | 71.5 | 24.1 | 12.6 | 10.5 | 10.5 | 0.6 |
| 広 島 | 88 | 106 | 119 | 133 | 148 | 148 | 67.7 | 20.4 | 12.4 | 11.1 | 11.3 | 0.2 |
| 山 口 | 58 | 69 | 74 | 78 | 83 | 82 | 41.1 | 19.0 | 7.8 | 5.0 | 6.7 | -1.8 |
| 徳 島 | 23 | 28 | 31 | 33 | 36 | 37 | 65.9 | 24.2 | 10.5 | 5.6 | 11.1 | 3.1 |
| 香 川 | 30 | 36 | 40 | 43 | 48 | 49 | 64.6 | 21.7 | 10.2 | 7.7 | 12.8 | 1.1 |
| 愛 媛 | 53 | 63 | 68 | 72 | 78 | 78 | 46.1 | 18.8 | 8.2 | 4.9 | 8.5 | -0.1 |
| 高 知 | 31 | 36 | 38 | 40 | 42 | 42 | 36.8 | 18.1 | 6.1 | 3.2 | 7.0 | -1.1 |
| 福 岡 | 127 | 158 | 181 | 201 | 227 | 238 | 87.3 | 24.6 | 14.6 | 10.7 | 13.3 | 4.6 |
| 佐 賀 | 20 | 24 | 26 | 28 | 31 | 33 | 69.0 | 22.2 | 10.7 | 5.4 | 11.3 | 6.5 |
| 長 崎 | 47 | 57 | 62 | 63 | 68 | 70 | 50.3 | 20.9 | 8.9 | 2.3 | 7.6 | 3.7 |
| 熊 本 | 52 | 64 | 71 | 74 | 81 | 84 | 61.3 | 22.9 | 10.3 | 4.4 | 9.0 | 4.5 |
| 大 分 | 42 | 50 | 55 | 57 | 62 | 62 | 49.7 | 20.9 | 8.5 | 4.7 | 7.7 | 1.1 |
| 宮 崎 | 41 | 51 | 55 | 57 | 62 | 64 | 54.7 | 22.5 | 9.6 | 3.5 | 7.9 | 3.1 |
| 鹿 児 島 | 82 | 95 | 99 | 97 | 100 | 102 | 25.0 | 15.8 | 4.3 | -1.5 | 3.0 | 2.0 |
| 沖 縄 | 19 | 26 | 33 | 38 | 43 | 49 | 166.6 | 39.5 | 27.7 | 13.7 | 15.1 | 14.3 |

注：1995年は実績値。四捨五入のため合計は必ずしも一致しない。

表Ⅱ-18-2 地域ブロック別 家族類型別高齢世帯数の推移 [夫婦のみの世帯]

| | 世帯数 (1,000世帯) | | | | | | 増加率 (%) | | | | | |
|------|---------------|-------|-------|-------|-------|-------|-------------------|-------------------|-------------------|-------------------|-------------------|-------------------|
| | 1995 | 2000 | 2005 | 2010 | 2015 | 2020 | 1995 ↓ 2020 | 1995 ↓ 2000 | 2000 ↓ 2005 | 2005 ↓ 2010 | 2010 ↓ 2015 | 2015 ↓ 2020 |
| 全 国 | 2 936 | 3 779 | 4 483 | 5 092 | 5 721 | 5 845 | 99.1 | 28.7 | 18.6 | 13.6 | 12.3 | 2.2 |
| 北海道 | 186 | 233 | 265 | 285 | 310 | 314 | 69.4 | 25.5 | 13.6 | 7.5 | 8.9 | 1.5 |
| 東 北 | 244 | 315 | 365 | 398 | 449 | 479 | 96.8 | 29.2 | 15.9 | 9.2 | 12.6 | 6.9 |
| 関 東 | 811 | 1 090 | 1 370 | 1 636 | 1 875 | 1 924 | 137.2 | 34.5 | 25.6 | 19.4 | 14.6 | 2.6 |
| 北関東 | 146 | 189 | 227 | 266 | 312 | 336 | 130.5 | 29.2 | 20.5 | 17.2 | 17.3 | 7.7 |
| 東京圏 | 665 | 902 | 1 143 | 1 369 | 1 563 | 1 587 | 138.7 | 35.6 | 26.7 | 19.8 | 14.1 | 1.6 |
| 中 部 | 401 | 523 | 629 | 730 | 831 | 850 | 112.3 | 30.4 | 20.4 | 16.0 | 13.8 | 2.3 |
| 北陸 | 64 | 80 | 92 | 105 | 122 | 126 | 96.9 | 25.8 | 15.0 | 13.6 | 16.0 | 3.2 |
| 名古屋圏 | 211 | 281 | 347 | 408 | 465 | 472 | 123.6 | 33.2 | 23.3 | 17.8 | 13.9 | 1.5 |
| 近 畿 | 491 | 640 | 774 | 893 | 995 | 985 | 100.6 | 30.4 | 20.8 | 15.5 | 11.4 | -1.0 |
| 関西圏 | 435 | 569 | 692 | 801 | 891 | 878 | 101.9 | 30.9 | 21.5 | 15.8 | 11.2 | -1.5 |
| 中 国 | 239 | 290 | 321 | 348 | 382 | 383 | 60.1 | 21.1 | 10.7 | 8.5 | 9.8 | 0.3 |
| 四 国 | 136 | 164 | 178 | 187 | 205 | 206 | 51.3 | 20.2 | 8.5 | 5.3 | 9.6 | 0.5 |
| 九 州 | 410 | 498 | 549 | 577 | 631 | 654 | 59.4 | 21.5 | 10.2 | 5.2 | 9.2 | 3.7 |
| 沖 縄 | 19 | 26 | 33 | 38 | 43 | 49 | 166.6 | 39.5 | 27.7 | 13.7 | 15.1 | 14.3 |

注：地域ブロックの区分は表10参照

表Ⅱ-17-3 都道府県別 家族類型別高齢世帯数の推移 [夫婦と子から成る世帯]

| | 世帯数 (1,000世帯) | | | | | | 増加率 (%) | | | | | |
|-----|---------------|-------|-------|-------|-------|-------|-------------------|-------------------|-------------------|-------------------|-------------------|-------------------|
| | 1995 | 2000 | 2005 | 2010 | 2015 | 2020 | 1995 ↓ 2020 | 1995 ↓ 2000 | 2000 ↓ 2005 | 2005 ↓ 2010 | 2010 ↓ 2015 | 2015 ↓ 2020 |
| 全国 | 1 052 | 1 389 | 1 663 | 1 890 | 2 119 | 2 090 | 98.6 | 32.0 | 19.7 | 13.6 | 12.2 | -1.4 |
| 北海道 | 41 | 54 | 63 | 69 | 78 | 80 | 95.9 | 32.1 | 17.2 | 10.1 | 12.6 | 2.1 |
| 青森 | 12 | 15 | 18 | 19 | 21 | 22 | 87.0 | 32.1 | 15.3 | 6.9 | 12.1 | 2.5 |
| 岩手 | 12 | 16 | 18 | 19 | 21 | 21 | 78.5 | 30.0 | 14.5 | 6.0 | 9.8 | 3.0 |
| 宮城 | 18 | 23 | 27 | 30 | 35 | 37 | 108.6 | 30.4 | 17.2 | 11.8 | 15.6 | 5.6 |
| 秋田 | 10 | 13 | 15 | 15 | 17 | 17 | 74.0 | 30.0 | 13.2 | 4.6 | 10.5 | 2.3 |
| 山形 | 11 | 13 | 15 | 16 | 18 | 18 | 73.2 | 26.6 | 12.5 | 5.3 | 11.5 | 3.6 |
| 福島 | 17 | 21 | 24 | 26 | 30 | 32 | 90.4 | 27.6 | 13.9 | 8.7 | 13.7 | 6.1 |
| 茨城 | 22 | 28 | 35 | 41 | 48 | 51 | 135.5 | 30.8 | 23.8 | 18.7 | 17.0 | 4.7 |
| 栃木 | 15 | 19 | 23 | 26 | 31 | 32 | 114.7 | 27.8 | 18.0 | 15.3 | 18.1 | 4.5 |
| 群馬 | 18 | 22 | 26 | 30 | 34 | 34 | 90.1 | 26.3 | 16.3 | 13.7 | 13.8 | 0.0 |
| 埼玉 | 54 | 80 | 109 | 135 | 156 | 154 | 183.6 | 46.8 | 36.2 | 24.6 | 15.4 | -1.4 |
| 千葉 | 46 | 66 | 86 | 105 | 121 | 119 | 157.4 | 42.6 | 30.9 | 21.8 | 15.0 | -1.5 |
| 東京 | 139 | 179 | 207 | 226 | 240 | 221 | 59.0 | 29.0 | 15.6 | 9.2 | 6.1 | -7.9 |
| 神奈川 | 80 | 108 | 134 | 154 | 170 | 161 | 101.1 | 34.9 | 23.9 | 15.3 | 9.8 | -5.0 |
| 新潟 | 22 | 28 | 32 | 34 | 38 | 39 | 76.8 | 26.1 | 14.1 | 7.5 | 12.4 | 1.6 |
| 富山 | 8 | 11 | 12 | 14 | 17 | 17 | 101.9 | 29.4 | 17.1 | 14.9 | 16.9 | -0.8 |
| 石川 | 7 | 10 | 11 | 14 | 16 | 16 | 120.2 | 29.5 | 18.4 | 18.7 | 20.2 | 0.7 |
| 福井 | 6 | 7 | 8 | 9 | 11 | 11 | 93.5 | 30.0 | 14.9 | 12.4 | 14.0 | 1.1 |
| 山梨 | 9 | 11 | 12 | 13 | 15 | 15 | 68.1 | 21.5 | 12.3 | 9.1 | 11.4 | 1.4 |
| 長野 | 22 | 27 | 30 | 33 | 36 | 36 | 65.7 | 22.4 | 12.0 | 10.4 | 10.2 | -0.7 |
| 岐阜 | 14 | 19 | 23 | 26 | 30 | 30 | 116.2 | 33.7 | 21.4 | 15.7 | 15.3 | -0.2 |
| 静岡 | 31 | 41 | 49 | 56 | 63 | 62 | 101.2 | 31.4 | 20.1 | 14.1 | 12.2 | -0.4 |
| 愛知 | 46 | 63 | 81 | 96 | 109 | 106 | 130.6 | 38.5 | 26.9 | 19.2 | 13.3 | -2.9 |
| 三重 | 13 | 17 | 20 | 24 | 27 | 27 | 115.7 | 35.0 | 21.1 | 15.6 | 13.8 | 0.3 |
| 滋賀 | 8 | 11 | 14 | 16 | 20 | 20 | 140.6 | 32.9 | 21.5 | 20.3 | 19.4 | 3.7 |
| 京都 | 22 | 29 | 35 | 40 | 45 | 43 | 91.0 | 30.4 | 18.4 | 15.2 | 13.0 | -5.0 |
| 大阪 | 71 | 96 | 118 | 135 | 146 | 134 | 88.2 | 34.5 | 23.1 | 14.9 | 7.8 | -8.2 |
| 兵庫 | 44 | 60 | 72 | 84 | 95 | 93 | 112.8 | 35.9 | 21.3 | 16.0 | 13.3 | -1.8 |
| 奈良 | 10 | 13 | 17 | 20 | 23 | 24 | 142.1 | 36.4 | 26.8 | 20.4 | 15.7 | 0.5 |
| 和歌山 | 9 | 11 | 13 | 14 | 15 | 15 | 68.3 | 26.3 | 13.4 | 9.3 | 9.3 | -1.7 |
| 鳥取 | 5 | 6 | 7 | 7 | 8 | 8 | 83.4 | 27.3 | 12.2 | 9.0 | 13.8 | 3.5 |
| 島根 | 6 | 8 | 9 | 10 | 11 | 11 | 76.7 | 29.1 | 11.1 | 6.6 | 13.4 | 1.9 |
| 岡山 | 13 | 18 | 21 | 25 | 28 | 28 | 112.3 | 33.9 | 18.1 | 16.0 | 14.8 | 0.7 |
| 広島 | 21 | 27 | 31 | 36 | 42 | 41 | 97.9 | 27.9 | 17.6 | 15.9 | 14.7 | -1.0 |
| 山口 | 13 | 16 | 18 | 20 | 22 | 22 | 71.9 | 27.1 | 12.6 | 10.0 | 11.5 | -2.0 |
| 徳島 | 6 | 7 | 9 | 9 | 11 | 11 | 94.2 | 30.6 | 14.5 | 9.4 | 15.3 | 3.0 |
| 香川 | 7 | 10 | 11 | 13 | 15 | 15 | 98.1 | 29.5 | 15.4 | 12.8 | 17.5 | 0.0 |
| 愛媛 | 12 | 16 | 18 | 19 | 22 | 22 | 75.2 | 25.5 | 12.9 | 9.2 | 13.0 | 0.1 |
| 高松 | 8 | 10 | 10 | 11 | 13 | 12 | 60.0 | 24.0 | 9.6 | 7.6 | 11.5 | -1.8 |
| 福岡 | 41 | 52 | 60 | 68 | 78 | 80 | 96.3 | 28.1 | 16.1 | 12.0 | 15.4 | 2.2 |
| 佐賀 | 7 | 9 | 10 | 11 | 12 | 13 | 73.6 | 24.1 | 10.8 | 5.5 | 13.7 | 5.3 |
| 長崎 | 15 | 18 | 20 | 21 | 23 | 23 | 60.4 | 24.1 | 9.9 | 3.2 | 11.0 | 2.6 |
| 熊本 | 15 | 19 | 22 | 23 | 26 | 27 | 81.8 | 27.9 | 12.9 | 6.9 | 13.2 | 4.0 |
| 大分 | 9 | 12 | 13 | 15 | 17 | 17 | 91.8 | 30.8 | 14.5 | 10.2 | 13.5 | 2.5 |
| 宮崎 | 9 | 12 | 13 | 14 | 16 | 17 | 83.8 | 28.6 | 13.4 | 7.5 | 13.1 | 3.6 |
| 鹿児島 | 17 | 21 | 23 | 24 | 26 | 27 | 58.1 | 23.4 | 9.0 | 2.9 | 9.4 | 4.4 |
| 沖縄 | 14 | 18 | 22 | 23 | 25 | 28 | 102.3 | 35.1 | 19.7 | 4.0 | 10.4 | 9.0 |

注：1995年は実績値。四捨五入のため合計は必ずしも一致しない。

表Ⅱ-18-3 地域ブロック別 家族類型別高齢世帯数の推移 [夫婦と子から成る世帯]

| | 世帯数 (1,000世帯) | | | | | | 増加率 (%) | | | | | |
|------|---------------|-------|-------|-------|-------|-------|-------------------|-------------------|-------------------|-------------------|-------------------|-------------------|
| | 1995 | 2000 | 2005 | 2010 | 2015 | 2020 | 1995 ↓ 2020 | 1995 ↓ 2000 | 2000 ↓ 2005 | 2005 ↓ 2010 | 2010 ↓ 2015 | 2015 ↓ 2020 |
| 全国 | 1 052 | 1 389 | 1 663 | 1 890 | 2 119 | 2 090 | 98.6 | 32.0 | 19.7 | 13.6 | 12.2 | -1.4 |
| 北海道 | 41 | 54 | 63 | 69 | 78 | 80 | 95.9 | 32.1 | 17.2 | 10.1 | 12.6 | 2.1 |
| 東北 | 100 | 129 | 148 | 159 | 180 | 186 | 85.4 | 28.7 | 14.6 | 7.7 | 12.6 | 3.7 |
| 関東 | 383 | 513 | 632 | 731 | 814 | 787 | 105.5 | 34.2 | 23.0 | 15.8 | 11.3 | -3.4 |
| 北関東 | 63 | 81 | 96 | 110 | 128 | 132 | 108.3 | 27.5 | 18.8 | 15.3 | 15.7 | 3.0 |
| 東京圏 | 319 | 433 | 536 | 621 | 686 | 655 | 105.0 | 35.5 | 23.8 | 15.9 | 10.5 | -4.6 |
| 中部 | 146 | 194 | 235 | 272 | 309 | 305 | 108.5 | 32.5 | 21.0 | 15.9 | 13.5 | -1.1 |
| 北陸 | 21 | 28 | 32 | 37 | 44 | 44 | 106.1 | 29.6 | 17.0 | 15.6 | 17.4 | 0.2 |
| 名古屋圏 | 72 | 99 | 124 | 146 | 166 | 163 | 125.3 | 37.0 | 24.9 | 18.0 | 13.7 | -1.9 |
| 近畿 | 164 | 220 | 268 | 309 | 344 | 329 | 99.9 | 33.9 | 21.6 | 15.6 | 11.2 | -4.5 |
| 関西圏 | 147 | 198 | 241 | 279 | 309 | 293 | 99.5 | 34.4 | 22.1 | 15.6 | 10.8 | -5.1 |
| 中国 | 58 | 75 | 87 | 98 | 112 | 111 | 92.0 | 29.2 | 15.5 | 13.2 | 13.9 | -0.2 |
| 四国 | 33 | 42 | 48 | 52 | 60 | 60 | 80.1 | 26.9 | 13.0 | 9.7 | 14.2 | 0.2 |
| 九州 | 113 | 143 | 162 | 175 | 198 | 204 | 81.1 | 26.8 | 13.1 | 8.0 | 13.3 | 3.1 |
| 沖縄 | 14 | 18 | 22 | 23 | 25 | 28 | 102.3 | 35.1 | 19.7 | 4.0 | 10.4 | 9.0 |

注：地域ブロックの区分は表10参照

表Ⅱ-17-4 都道府県別 家族類型別高齢世帯数の推移 [ひとり親と子から成る世帯]

| | 世帯数 (1,000世帯) | | | | | | 増加率 (%) | | | | | |
|-----|---------------|------|------|------|-------|-------|-------------------|-------------------|-------------------|-------------------|-------------------|-------------------|
| | 1995 | 2000 | 2005 | 2010 | 2015 | 2020 | 1995 ↓ 2020 | 1995 ↓ 2000 | 2000 ↓ 2005 | 2005 ↓ 2010 | 2010 ↓ 2015 | 2015 ↓ 2020 |
| 全国 | 548 | 699 | 846 | 990 | 1 142 | 1 215 | 121.9 | 27.7 | 20.9 | 17.1 | 15.3 | 6.4 |
| 北海道 | 23 | 30 | 37 | 43 | 50 | 54 | 133.1 | 30.3 | 22.0 | 16.3 | 16.3 | 8.3 |
| 青森 | 7 | 8 | 10 | 11 | 12 | 13 | 101.7 | 29.4 | 18.1 | 10.6 | 12.0 | 6.6 |
| 岩手 | 6 | 8 | 9 | 10 | 11 | 11 | 91.3 | 28.1 | 17.4 | 9.8 | 9.3 | 5.9 |
| 宮城 | 8 | 10 | 13 | 14 | 17 | 19 | 132.8 | 30.3 | 20.7 | 14.7 | 16.0 | 11.2 |
| 秋田 | 5 | 6 | 7 | 8 | 8 | 9 | 94.6 | 29.4 | 17.5 | 9.2 | 10.3 | 6.2 |
| 山形 | 4 | 5 | 6 | 7 | 7 | 8 | 87.2 | 26.1 | 15.8 | 8.5 | 9.6 | 7.8 |
| 福島 | 8 | 10 | 12 | 13 | 15 | 16 | 94.6 | 26.1 | 15.5 | 9.9 | 11.4 | 9.2 |
| 茨城 | 10 | 13 | 15 | 18 | 22 | 24 | 142.0 | 25.9 | 20.8 | 19.3 | 19.2 | 11.9 |
| 栃木 | 7 | 9 | 10 | 12 | 14 | 16 | 121.7 | 24.8 | 17.7 | 15.7 | 17.7 | 10.8 |
| 群馬 | 8 | 11 | 12 | 14 | 17 | 18 | 112.2 | 24.5 | 17.8 | 16.3 | 16.0 | 7.3 |
| 埼玉 | 21 | 29 | 39 | 51 | 63 | 69 | 221.5 | 36.9 | 34.1 | 29.8 | 22.9 | 9.8 |
| 千葉 | 20 | 27 | 35 | 44 | 53 | 58 | 197.0 | 34.8 | 30.1 | 27.0 | 21.8 | 9.4 |
| 東京 | 77 | 97 | 117 | 135 | 151 | 154 | 101.2 | 26.5 | 20.2 | 15.5 | 11.8 | 2.5 |
| 神奈川 | 35 | 47 | 61 | 76 | 90 | 96 | 172.4 | 34.2 | 28.3 | 24.2 | 18.8 | 7.2 |
| 新潟 | 9 | 11 | 13 | 15 | 17 | 18 | 100.4 | 25.6 | 17.4 | 11.6 | 13.1 | 7.6 |
| 富山 | 3 | 4 | 5 | 6 | 7 | 8 | 125.5 | 28.4 | 19.4 | 17.4 | 18.2 | 6.0 |
| 石川 | 3 | 4 | 5 | 6 | 7 | 8 | 138.7 | 28.8 | 19.6 | 19.4 | 20.8 | 7.3 |
| 福井 | 2 | 3 | 4 | 4 | 5 | 5 | 110.4 | 27.2 | 17.0 | 14.0 | 15.2 | 7.6 |
| 山梨 | 4 | 5 | 5 | 6 | 7 | 7 | 95.9 | 22.7 | 15.8 | 13.3 | 13.2 | 7.5 |
| 長野 | 8 | 10 | 12 | 13 | 15 | 16 | 94.1 | 23.6 | 16.0 | 14.0 | 12.6 | 5.5 |
| 岐阜 | 6 | 7 | 9 | 11 | 13 | 14 | 140.2 | 30.8 | 22.6 | 18.8 | 17.6 | 7.3 |
| 静岡 | 13 | 17 | 21 | 25 | 29 | 31 | 135.2 | 29.5 | 22.2 | 18.7 | 16.4 | 7.6 |
| 愛知 | 20 | 26 | 33 | 41 | 49 | 52 | 164.9 | 33.4 | 27.1 | 23.2 | 18.9 | 6.6 |
| 三重 | 6 | 7 | 9 | 10 | 12 | 13 | 126.3 | 27.8 | 20.4 | 17.5 | 16.4 | 7.5 |
| 滋賀 | 3 | 4 | 5 | 6 | 8 | 9 | 164.0 | 30.0 | 22.3 | 22.0 | 22.2 | 11.4 |
| 京都 | 12 | 15 | 18 | 21 | 25 | 26 | 110.7 | 23.5 | 18.7 | 18.0 | 16.7 | 4.4 |
| 大阪 | 42 | 53 | 66 | 78 | 90 | 92 | 119.9 | 27.4 | 23.2 | 19.6 | 14.3 | 2.5 |
| 兵庫 | 24 | 31 | 38 | 45 | 53 | 56 | 137.5 | 31.2 | 22.4 | 19.3 | 16.7 | 6.3 |
| 奈良 | 4 | 6 | 7 | 9 | 10 | 11 | 171.0 | 31.1 | 25.4 | 24.3 | 21.2 | 9.4 |
| 和歌山 | 5 | 7 | 8 | 9 | 10 | 10 | 86.1 | 22.8 | 15.2 | 13.3 | 12.0 | 3.8 |
| 鳥取 | 3 | 3 | 4 | 4 | 5 | 5 | 80.6 | 22.5 | 13.4 | 9.6 | 11.6 | 6.3 |
| 島根 | 3 | 4 | 5 | 5 | 5 | 6 | 72.6 | 23.5 | 12.4 | 8.0 | 10.7 | 4.0 |
| 岡山 | 8 | 10 | 11 | 13 | 15 | 16 | 108.4 | 25.5 | 17.4 | 16.1 | 15.4 | 5.5 |
| 広島 | 13 | 17 | 20 | 23 | 26 | 28 | 107.7 | 24.2 | 17.8 | 16.7 | 15.2 | 5.6 |
| 山口 | 9 | 11 | 13 | 14 | 16 | 16 | 80.4 | 23.0 | 14.7 | 11.6 | 11.5 | 2.7 |
| 徳島 | 4 | 5 | 5 | 6 | 7 | 7 | 85.5 | 24.2 | 13.9 | 10.2 | 12.4 | 5.8 |
| 香川 | 4 | 5 | 6 | 7 | 8 | 9 | 90.4 | 23.0 | 14.4 | 12.4 | 15.1 | 4.6 |
| 愛媛 | 8 | 10 | 12 | 13 | 15 | 15 | 82.5 | 22.3 | 14.8 | 11.4 | 11.8 | 4.4 |
| 高知 | 6 | 7 | 7 | 8 | 9 | 9 | 61.3 | 19.7 | 11.0 | 8.7 | 9.6 | 2.0 |
| 福岡 | 28 | 35 | 41 | 47 | 54 | 58 | 110.6 | 25.2 | 18.4 | 14.4 | 15.4 | 7.6 |
| 佐賀 | 4 | 5 | 6 | 7 | 7 | 8 | 80.3 | 21.5 | 13.7 | 9.1 | 11.1 | 7.7 |
| 長崎 | 9 | 11 | 13 | 14 | 15 | 16 | 74.6 | 21.7 | 13.9 | 8.2 | 9.8 | 6.1 |
| 熊本 | 9 | 12 | 13 | 15 | 16 | 18 | 88.5 | 24.2 | 15.7 | 9.8 | 11.4 | 7.3 |
| 大分 | 5 | 7 | 8 | 8 | 10 | 10 | 89.7 | 24.4 | 15.4 | 11.5 | 12.2 | 5.6 |
| 宮崎 | 6 | 8 | 9 | 10 | 12 | 12 | 93.5 | 25.4 | 16.2 | 10.2 | 12.2 | 7.4 |
| 鹿児島 | 14 | 17 | 19 | 20 | 21 | 22 | 57.6 | 19.7 | 11.7 | 5.8 | 6.6 | 4.5 |
| 沖縄 | 9 | 11 | 14 | 15 | 17 | 19 | 117.6 | 26.0 | 21.2 | 11.0 | 12.4 | 14.3 |

注：1995年は実績値。四捨五入のため合計は必ずしも一致しない。

表Ⅱ-18-4 地域ブロック別 家族類型別高齢世帯数の推移 [ひとり親と子から成る世帯]

| | 世帯数 (1,000世帯) | | | | | | 増加率 (%) | | | | | |
|------|---------------|------|------|------|-------|-------|-------------------|-------------------|-------------------|-------------------|-------------------|-------------------|
| | 1995 | 2000 | 2005 | 2010 | 2015 | 2020 | 1995 ↓ 2020 | 1995 ↓ 2000 | 2000 ↓ 2005 | 2005 ↓ 2010 | 2010 ↓ 2015 | 2015 ↓ 2020 |
| 全国 | 548 | 699 | 846 | 990 | 1 142 | 1 215 | 121.9 | 27.7 | 20.9 | 17.1 | 15.3 | 6.4 |
| 北海道 | 23 | 30 | 37 | 43 | 50 | 54 | 133.1 | 30.3 | 22.0 | 16.3 | 16.3 | 8.3 |
| 東北 | 47 | 60 | 70 | 78 | 87 | 94 | 102.2 | 27.8 | 17.6 | 11.0 | 12.2 | 8.1 |
| 関東 | 182 | 237 | 295 | 356 | 416 | 443 | 142.9 | 29.8 | 24.4 | 20.8 | 16.9 | 6.6 |
| 北関東 | 29 | 36 | 43 | 50 | 59 | 65 | 122.6 | 24.8 | 18.6 | 16.9 | 17.2 | 9.8 |
| 東京圏 | 153 | 200 | 251 | 305 | 357 | 378 | 146.8 | 30.8 | 25.5 | 21.4 | 16.8 | 6.0 |
| 中部 | 61 | 80 | 97 | 116 | 136 | 146 | 137.6 | 29.7 | 22.4 | 19.4 | 17.2 | 6.9 |
| 北陸 | 9 | 12 | 14 | 16 | 19 | 20 | 126.1 | 28.2 | 18.8 | 17.2 | 18.4 | 6.9 |
| 名古屋圏 | 31 | 41 | 51 | 62 | 74 | 79 | 153.3 | 31.9 | 25.1 | 21.5 | 18.2 | 6.9 |
| 近畿 | 90 | 116 | 141 | 168 | 195 | 204 | 125.2 | 27.8 | 22.0 | 19.3 | 15.8 | 4.5 |
| 関西圏 | 82 | 105 | 128 | 153 | 177 | 185 | 126.2 | 28.1 | 22.4 | 19.6 | 15.7 | 4.3 |
| 中国 | 36 | 45 | 52 | 59 | 67 | 71 | 95.8 | 24.0 | 16.1 | 14.1 | 13.8 | 4.8 |
| 四国 | 22 | 27 | 31 | 34 | 38 | 40 | 79.3 | 22.1 | 13.6 | 10.7 | 12.1 | 4.1 |
| 九州 | 77 | 95 | 109 | 121 | 136 | 145 | 89.1 | 23.4 | 15.7 | 10.8 | 12.1 | 6.8 |
| 沖縄 | 9 | 11 | 14 | 15 | 17 | 19 | 117.6 | 26.0 | 21.2 | 11.0 | 12.4 | 14.3 |

注：地域ブロックの区分は表10参照

表Ⅱ-17-5 都道府県別 家族類型別高齢世帯数の推移 [その他の一般世帯]

| | 世帯数 (1,000世帯) | | | | | | 増加率 (%) | | | | | |
|-----|---------------|-------|-------|-------|-------|-------|-------------------|-------------------|-------------------|-------------------|-------------------|-------------------|
| | 1995 | 2000 | 2005 | 2010 | 2015 | 2020 | 1995 ↓ 2020 | 1995 ↓ 2000 | 2000 ↓ 2005 | 2005 ↓ 2010 | 2010 ↓ 2015 | 2015 ↓ 2020 |
| 全国 | 1 930 | 2 124 | 2 243 | 2 391 | 2 636 | 2 665 | 38.1 | 10.1 | 5.6 | 6.6 | 10.2 | 1.1 |
| 北海道 | 42 | 47 | 49 | 52 | 58 | 59 | 41.3 | 11.8 | 5.3 | 5.3 | 11.0 | 2.7 |
| 青森 | 34 | 37 | 38 | 38 | 40 | 41 | 20.4 | 9.6 | 1.8 | -0.3 | 6.8 | 1.4 |
| 岩手 | 35 | 37 | 37 | 36 | 38 | 38 | 8.5 | 7.0 | -0.5 | -2.5 | 4.1 | 0.5 |
| 宮城 | 49 | 53 | 55 | 57 | 63 | 66 | 34.1 | 9.1 | 3.2 | 3.4 | 10.4 | 4.4 |
| 秋田 | 41 | 44 | 43 | 41 | 42 | 42 | 1.2 | 5.9 | -2.1 | -4.6 | 3.0 | -0.6 |
| 山形 | 50 | 51 | 50 | 48 | 49 | 50 | -0.1 | 3.4 | -3.1 | -4.3 | 3.7 | 0.5 |
| 福島 | 49 | 51 | 50 | 49 | 53 | 54 | 12.0 | 4.3 | -2.2 | -1.1 | 7.6 | 3.2 |
| 茨城 | 51 | 56 | 60 | 66 | 74 | 77 | 50.3 | 8.6 | 7.3 | 10.0 | 13.1 | 3.7 |
| 栃木 | 42 | 46 | 47 | 50 | 57 | 59 | 39.1 | 7.4 | 3.5 | 6.2 | 13.0 | 4.3 |
| 群馬 | 44 | 47 | 49 | 52 | 57 | 58 | 32.1 | 7.8 | 3.9 | 6.2 | 10.0 | 1.1 |
| 埼玉 | 78 | 95 | 116 | 141 | 165 | 172 | 121.5 | 22.5 | 22.1 | 20.9 | 17.1 | 4.7 |
| 千葉 | 63 | 76 | 89 | 104 | 120 | 124 | 94.7 | 19.7 | 17.4 | 17.2 | 15.3 | 2.5 |
| 東京 | 95 | 109 | 120 | 132 | 144 | 144 | 51.4 | 14.6 | 10.4 | 9.7 | 9.2 | -0.1 |
| 神奈川 | 71 | 85 | 99 | 115 | 131 | 136 | 91.3 | 19.8 | 16.8 | 15.9 | 14.2 | 3.3 |
| 新潟 | 83 | 87 | 87 | 86 | 91 | 91 | 10.6 | 5.0 | -0.1 | -0.7 | 6.1 | 0.2 |
| 富山 | 38 | 40 | 40 | 41 | 45 | 44 | 15.8 | 4.5 | 0.1 | 3.0 | 9.6 | -2.0 |
| 石川 | 28 | 29 | 30 | 31 | 35 | 35 | 24.6 | 4.2 | 0.5 | 5.9 | 13.2 | -0.7 |
| 福井 | 28 | 30 | 29 | 29 | 31 | 31 | 9.4 | 5.4 | -1.4 | 0.3 | 6.4 | -1.3 |
| 山梨 | 18 | 19 | 19 | 20 | 21 | 22 | 21.4 | 5.2 | 1.4 | 3.0 | 7.9 | 2.4 |
| 長野 | 63 | 65 | 65 | 66 | 69 | 69 | 9.5 | 4.2 | -0.3 | 1.6 | 5.0 | -1.2 |
| 岐阜 | 55 | 59 | 62 | 65 | 71 | 71 | 29.5 | 9.0 | 4.5 | 5.5 | 9.2 | -1.2 |
| 静岡 | 85 | 95 | 101 | 109 | 119 | 120 | 40.4 | 11.3 | 6.9 | 7.4 | 9.4 | 0.5 |
| 愛知 | 106 | 122 | 137 | 154 | 172 | 171 | 62.2 | 15.3 | 12.5 | 12.6 | 11.5 | -0.3 |
| 三重 | 35 | 38 | 40 | 42 | 46 | 46 | 29.9 | 9.7 | 3.9 | 5.6 | 9.1 | -1.0 |
| 滋賀 | 26 | 28 | 30 | 33 | 37 | 38 | 48.5 | 9.9 | 5.4 | 9.5 | 14.1 | 2.6 |
| 京都 | 31 | 34 | 36 | 40 | 44 | 43 | 41.2 | 10.6 | 6.6 | 9.3 | 11.9 | -2.1 |
| 大阪 | 64 | 74 | 83 | 94 | 103 | 101 | 57.6 | 15.2 | 12.9 | 12.7 | 10.2 | -2.4 |
| 兵庫 | 62 | 71 | 78 | 85 | 95 | 96 | 55.2 | 15.6 | 9.0 | 9.9 | 11.8 | 0.2 |
| 奈良 | 21 | 24 | 26 | 29 | 33 | 33 | 58.4 | 13.0 | 10.4 | 11.9 | 12.4 | 0.9 |
| 和歌山 | 18 | 19 | 19 | 20 | 21 | 20 | 13.3 | 6.2 | 0.6 | 2.4 | 6.1 | -2.4 |
| 鳥取 | 17 | 18 | 17 | 17 | 18 | 18 | 3.5 | 3.0 | -4.0 | -2.3 | 6.4 | 0.7 |
| 島根 | 22 | 22 | 21 | 20 | 21 | 21 | -3.5 | 2.5 | -5.8 | -4.8 | 6.5 | -1.3 |
| 岡山 | 40 | 43 | 44 | 46 | 50 | 49 | 21.2 | 7.1 | 1.0 | 4.7 | 8.9 | -1.7 |
| 広島 | 43 | 46 | 47 | 51 | 56 | 56 | 31.2 | 7.1 | 3.6 | 7.0 | 10.7 | -0.1 |
| 山口 | 27 | 28 | 28 | 29 | 31 | 30 | 14.0 | 6.4 | 0.2 | 1.9 | 6.8 | -1.7 |
| 徳島 | 18 | 19 | 19 | 18 | 20 | 20 | 11.0 | 5.9 | -2.2 | -1.4 | 8.6 | 0.1 |
| 香川 | 23 | 24 | 24 | 24 | 27 | 26 | 14.9 | 5.1 | -1.1 | 1.4 | 10.3 | -1.2 |
| 愛媛 | 20 | 21 | 21 | 21 | 23 | 23 | 14.8 | 5.1 | -0.8 | 1.4 | 9.4 | -0.8 |
| 高知 | 11 | 12 | 11 | 11 | 12 | 12 | 6.0 | 3.7 | -3.1 | 0.2 | 8.0 | -2.5 |
| 福岡 | 65 | 71 | 75 | 79 | 88 | 91 | 41.3 | 9.7 | 5.1 | 5.9 | 11.6 | 3.6 |
| 佐賀 | 25 | 26 | 25 | 25 | 26 | 27 | 10.2 | 4.3 | -1.6 | -2.2 | 6.3 | 3.3 |
| 長崎 | 23 | 25 | 25 | 24 | 26 | 27 | 13.8 | 5.9 | -0.6 | -1.9 | 7.2 | 2.8 |
| 熊本 | 35 | 37 | 36 | 36 | 38 | 39 | 12.4 | 5.9 | -1.1 | -1.6 | 6.8 | 2.1 |
| 大分 | 19 | 20 | 20 | 20 | 21 | 21 | 13.2 | 5.8 | -1.4 | 0.1 | 7.9 | 0.5 |
| 宮崎 | 12 | 13 | 14 | 14 | 15 | 16 | 28.2 | 9.3 | 1.2 | 0.9 | 10.6 | 3.9 |
| 鹿児島 | 15 | 16 | 16 | 16 | 17 | 18 | 19.0 | 7.6 | 0.1 | -1.2 | 6.8 | 4.6 |
| 沖縄 | 12 | 15 | 17 | 17 | 19 | 21 | 71.9 | 18.0 | 12.2 | 4.2 | 10.9 | 12.4 |

注：1995年は実績値。四捨五入のため合計は必ずしも一致しない。

表Ⅱ-18-5 地域ブロック別 家族類型別高齢世帯数の推移 [その他の一般世帯]

| | 世帯数 (1,000世帯) | | | | | | 増加率 (%) | | | | | |
|------|---------------|-------|-------|-------|-------|-------|-------------------|-------------------|-------------------|-------------------|-------------------|-------------------|
| | 1995 | 2000 | 2005 | 2010 | 2015 | 2020 | 1995 ↓ 2020 | 1995 ↓ 2000 | 2000 ↓ 2005 | 2005 ↓ 2010 | 2010 ↓ 2015 | 2015 ↓ 2020 |
| 全国 | 1 930 | 2 124 | 2 243 | 2 391 | 2 636 | 2 665 | 38.1 | 10.1 | 5.6 | 6.6 | 10.2 | 1.1 |
| 北海道 | 42 | 47 | 49 | 52 | 58 | 59 | 41.3 | 11.8 | 5.3 | 5.3 | 11.0 | 2.7 |
| 東北 | 340 | 360 | 359 | 354 | 376 | 381 | 12.3 | 6.0 | -0.4 | -1.2 | 6.2 | 1.4 |
| 関東 | 463 | 532 | 600 | 679 | 770 | 791 | 71.0 | 15.1 | 12.7 | 13.3 | 13.3 | 2.8 |
| 北関東 | 155 | 167 | 175 | 188 | 209 | 216 | 38.8 | 7.6 | 4.6 | 7.2 | 11.7 | 3.0 |
| 東京圏 | 307 | 365 | 425 | 492 | 560 | 575 | 87.3 | 18.9 | 16.4 | 15.8 | 13.9 | 2.7 |
| 中部 | 437 | 479 | 504 | 538 | 589 | 586 | 33.9 | 9.4 | 5.3 | 6.8 | 9.5 | -0.6 |
| 北陸 | 94 | 99 | 98 | 101 | 111 | 110 | 16.5 | 4.7 | -0.2 | 3.1 | 9.8 | -1.4 |
| 名古屋圏 | 195 | 220 | 239 | 262 | 289 | 288 | 47.3 | 12.5 | 8.8 | 9.6 | 10.5 | -0.7 |
| 近畿 | 221 | 250 | 272 | 300 | 334 | 332 | 50.0 | 13.1 | 8.9 | 10.3 | 11.3 | -0.7 |
| 関西圏 | 177 | 203 | 223 | 248 | 276 | 273 | 54.0 | 14.3 | 10.2 | 11.1 | 11.3 | -1.0 |
| 中国 | 149 | 157 | 157 | 162 | 176 | 174 | 17.1 | 5.8 | 0.1 | 2.8 | 8.5 | -0.9 |
| 四国 | 72 | 76 | 75 | 75 | 82 | 81 | 12.5 | 5.1 | -1.6 | 0.5 | 9.3 | -1.0 |
| 九州 | 194 | 208 | 210 | 213 | 232 | 239 | 23.5 | 7.3 | 1.2 | 1.3 | 8.9 | 3.1 |
| 沖縄 | 12 | 15 | 17 | 17 | 19 | 21 | 71.9 | 18.0 | 12.2 | 4.2 | 10.9 | 12.4 |

注：地域ブロックの区分は表10参照

表Ⅱ-19-1 都道府県別 高齢世帯の家族類型別割合の推移 [単独世帯, 夫婦のみの世帯]

| | 単独世帯 (%) | | | | | | 夫婦のみの世帯 (%) | | | | | |
|------|----------|------|------|------|------|------|-------------|------|------|------|------|------|
| | 1995 | 2000 | 2005 | 2010 | 2015 | 2020 | 1995 | 2000 | 2005 | 2010 | 2015 | 2020 |
| 全 国 | 25.4 | 27.1 | 28.4 | 29.3 | 30.0 | 31.2 | 33.9 | 34.5 | 34.8 | 34.7 | 34.5 | 34.0 |
| 北海道 | 29.4 | 31.1 | 32.7 | 34.1 | 35.0 | 36.3 | 45.0 | 44.1 | 43.0 | 41.8 | 40.7 | 39.5 |
| 青森 | 22.5 | 24.3 | 25.9 | 27.2 | 27.5 | 28.2 | 28.1 | 29.4 | 30.1 | 30.4 | 30.7 | 30.8 |
| 岩手 | 20.4 | 22.5 | 24.4 | 25.9 | 26.3 | 27.0 | 28.7 | 30.2 | 31.1 | 31.4 | 31.8 | 32.1 |
| 宮城 | 18.6 | 20.8 | 22.7 | 23.9 | 24.4 | 25.4 | 29.0 | 30.5 | 31.5 | 32.1 | 32.4 | 32.6 |
| 秋田 | 18.3 | 20.6 | 22.7 | 24.3 | 24.7 | 25.3 | 27.6 | 29.1 | 29.9 | 30.2 | 30.5 | 30.8 |
| 山形 | 14.6 | 17.0 | 19.1 | 20.6 | 20.8 | 21.4 | 22.2 | 24.6 | 26.3 | 27.5 | 28.5 | 29.2 |
| 福島 | 20.0 | 22.3 | 24.3 | 25.5 | 25.4 | 25.9 | 29.3 | 30.8 | 31.7 | 32.3 | 32.8 | 33.2 |
| 茨城 | 19.0 | 21.1 | 22.5 | 23.3 | 24.1 | 25.6 | 29.7 | 31.5 | 32.8 | 33.6 | 33.9 | 34.0 |
| 栃木 | 18.6 | 20.8 | 22.3 | 23.2 | 23.6 | 24.8 | 27.4 | 29.2 | 30.5 | 31.4 | 32.0 | 32.2 |
| 群馬 | 19.7 | 21.8 | 23.3 | 24.3 | 24.9 | 26.2 | 30.6 | 31.8 | 32.4 | 32.9 | 33.1 | 32.9 |
| 埼玉 | 19.3 | 20.4 | 21.3 | 22.5 | 24.1 | 26.2 | 31.8 | 33.1 | 34.0 | 34.2 | 33.9 | 33.3 |
| 千葉 | 21.6 | 22.9 | 23.8 | 25.0 | 26.4 | 28.6 | 33.9 | 34.9 | 35.5 | 35.6 | 35.2 | 34.6 |
| 東京都 | 30.4 | 31.8 | 32.9 | 33.9 | 34.9 | 36.2 | 34.0 | 34.1 | 34.2 | 34.0 | 33.7 | 33.2 |
| 神奈川県 | 23.6 | 25.0 | 26.1 | 27.3 | 28.8 | 30.7 | 36.5 | 36.9 | 37.2 | 37.0 | 36.5 | 35.7 |
| 新潟 | 15.9 | 18.2 | 20.2 | 21.6 | 22.1 | 23.2 | 25.5 | 27.4 | 28.6 | 29.4 | 30.0 | 30.4 |
| 富山 | 16.7 | 19.0 | 20.8 | 22.0 | 22.4 | 23.8 | 25.9 | 27.6 | 28.8 | 29.6 | 30.1 | 30.3 |
| 石川 | 21.7 | 23.7 | 25.2 | 25.6 | 25.7 | 26.8 | 31.0 | 32.1 | 32.8 | 33.3 | 33.6 | 33.5 |
| 福井 | 18.2 | 20.2 | 22.0 | 23.1 | 23.4 | 24.5 | 25.2 | 27.1 | 28.4 | 29.3 | 29.7 | 30.0 |
| 山梨 | 21.8 | 23.9 | 25.6 | 26.6 | 26.9 | 27.8 | 32.7 | 33.5 | 34.0 | 34.2 | 34.3 | 34.3 |
| 長野 | 18.7 | 21.1 | 23.0 | 24.1 | 24.6 | 25.7 | 31.5 | 32.5 | 33.0 | 33.3 | 33.6 | 33.5 |
| 岐阜 | 18.0 | 20.0 | 21.7 | 22.8 | 23.5 | 25.1 | 29.2 | 30.8 | 31.8 | 32.2 | 32.3 | 32.2 |
| 静岡県 | 18.3 | 20.2 | 21.8 | 23.1 | 24.1 | 25.7 | 27.9 | 29.5 | 30.6 | 31.1 | 31.3 | 31.2 |
| 愛知県 | 22.3 | 23.6 | 24.6 | 25.6 | 26.7 | 28.6 | 32.7 | 33.9 | 34.7 | 34.9 | 34.6 | 33.9 |
| 三重 | 24.3 | 25.9 | 27.3 | 28.2 | 28.7 | 30.1 | 35.0 | 35.9 | 36.3 | 36.3 | 35.9 | 35.4 |
| 滋賀 | 19.8 | 21.4 | 22.7 | 23.3 | 23.7 | 25.1 | 29.5 | 31.4 | 32.7 | 33.4 | 33.7 | 33.7 |
| 京都 | 29.8 | 30.8 | 31.6 | 32.2 | 32.8 | 34.5 | 35.7 | 36.2 | 36.5 | 36.4 | 36.0 | 35.3 |
| 大阪 | 32.7 | 33.6 | 34.3 | 35.4 | 36.6 | 38.6 | 35.6 | 35.8 | 35.9 | 35.5 | 34.7 | 33.5 |
| 兵庫 | 28.4 | 29.7 | 30.7 | 31.6 | 32.3 | 33.8 | 37.0 | 37.3 | 37.3 | 36.9 | 36.4 | 35.6 |
| 奈良 | 24.0 | 25.3 | 26.3 | 27.3 | 28.3 | 30.1 | 35.4 | 36.3 | 36.8 | 36.7 | 36.2 | 35.5 |
| 和歌山 | 30.2 | 32.0 | 33.5 | 34.6 | 35.0 | 36.1 | 35.9 | 36.0 | 35.7 | 35.2 | 34.7 | 34.0 |
| 鳥取 | 23.0 | 25.2 | 27.2 | 28.1 | 27.9 | 28.3 | 28.3 | 29.5 | 30.2 | 30.6 | 31.0 | 31.3 |
| 島根 | 24.0 | 26.3 | 28.5 | 29.8 | 29.1 | 29.3 | 32.3 | 33.0 | 33.2 | 33.1 | 33.3 | 33.4 |
| 岡山 | 25.2 | 27.0 | 28.5 | 29.4 | 29.7 | 30.8 | 35.6 | 36.1 | 36.1 | 35.9 | 35.5 | 35.0 |
| 広島 | 28.5 | 30.5 | 31.9 | 32.6 | 32.8 | 34.0 | 38.2 | 37.8 | 37.4 | 36.9 | 36.5 | 35.8 |
| 山口 | 29.2 | 31.1 | 32.8 | 33.8 | 34.0 | 34.9 | 38.5 | 38.0 | 37.3 | 36.5 | 36.0 | 35.3 |
| 徳島 | 26.5 | 28.5 | 30.3 | 31.4 | 31.1 | 31.8 | 33.1 | 33.8 | 34.0 | 33.8 | 33.9 | 33.8 |
| 香川 | 25.2 | 27.2 | 29.0 | 29.9 | 29.6 | 30.7 | 34.5 | 34.9 | 34.9 | 34.7 | 34.8 | 34.5 |
| 愛媛 | 30.4 | 32.4 | 34.1 | 35.0 | 34.8 | 35.5 | 39.3 | 38.8 | 37.9 | 37.2 | 36.9 | 36.3 |
| 高知 | 34.5 | 36.4 | 38.1 | 38.8 | 38.3 | 38.8 | 36.5 | 36.0 | 35.3 | 34.6 | 34.5 | 34.2 |
| 福岡 | 28.6 | 30.3 | 31.5 | 32.4 | 32.6 | 33.5 | 34.9 | 35.0 | 34.8 | 34.5 | 34.3 | 33.9 |
| 佐賀 | 21.5 | 23.7 | 25.6 | 27.0 | 26.9 | 27.3 | 27.4 | 28.4 | 28.9 | 29.1 | 29.5 | 29.6 |
| 長崎 | 29.9 | 31.7 | 33.3 | 34.5 | 34.2 | 34.5 | 34.9 | 34.9 | 34.5 | 33.9 | 33.8 | 33.7 |
| 熊本 | 26.6 | 28.5 | 30.3 | 31.5 | 31.3 | 31.6 | 34.4 | 34.7 | 34.6 | 34.3 | 34.2 | 34.2 |
| 大分 | 29.7 | 31.5 | 33.1 | 34.0 | 33.8 | 34.4 | 39.2 | 39.0 | 38.4 | 37.8 | 37.5 | 37.0 |
| 宮崎 | 31.4 | 33.2 | 34.9 | 36.2 | 36.0 | 36.4 | 41.0 | 40.4 | 39.4 | 38.3 | 37.9 | 37.4 |
| 鹿児島 | 37.3 | 39.2 | 41.0 | 42.1 | 41.4 | 40.8 | 40.0 | 38.6 | 37.1 | 35.9 | 35.7 | 35.7 |
| 沖縄 | 28.1 | 29.1 | 30.0 | 31.4 | 32.0 | 32.5 | 24.9 | 26.1 | 27.1 | 27.7 | 28.1 | 28.3 |

注：1995年は実績値。四捨五入のため合計は必ずしも一致しない。

表Ⅱ-20-1 地域ブロック別 高齢世帯の家族類型別割合の推移 [単独世帯, 夫婦のみの世帯]

| | 単独世帯 (%) | | | | | | 夫婦のみの世帯 (%) | | | | | |
|------|----------|------|------|------|------|------|-------------|------|------|------|------|------|
| | 1995 | 2000 | 2005 | 2010 | 2015 | 2020 | 1995 | 2000 | 2005 | 2010 | 2015 | 2020 |
| 全 国 | 25.4 | 27.1 | 28.4 | 29.3 | 30.0 | 31.2 | 33.9 | 34.5 | 34.8 | 34.7 | 34.5 | 34.0 |
| 北海道 | 29.4 | 31.1 | 32.7 | 34.1 | 35.0 | 36.3 | 45.0 | 44.1 | 43.0 | 41.8 | 40.7 | 39.5 |
| 東 北 | 18.4 | 20.7 | 22.6 | 24.0 | 24.4 | 25.1 | 27.2 | 28.9 | 30.0 | 30.6 | 31.1 | 31.4 |
| 関 東 | 24.4 | 25.8 | 26.8 | 27.8 | 28.8 | 30.4 | 33.3 | 34.1 | 34.6 | 34.7 | 34.4 | 33.9 |
| 北関東 | 19.5 | 21.6 | 23.1 | 24.0 | 24.5 | 25.8 | 29.8 | 31.3 | 32.3 | 32.9 | 33.3 | 33.3 |
| 東京圏 | 25.7 | 26.8 | 27.6 | 28.6 | 29.7 | 31.4 | 34.2 | 34.7 | 35.1 | 35.1 | 34.7 | 34.1 |
| 中 部 | 20.2 | 22.1 | 23.5 | 24.6 | 25.4 | 26.9 | 30.6 | 32.0 | 32.8 | 33.2 | 33.2 | 32.9 |
| 北陸 | 18.9 | 21.0 | 22.7 | 23.6 | 23.9 | 25.1 | 27.5 | 29.1 | 30.2 | 30.9 | 31.3 | 31.4 |
| 名古屋圏 | 21.8 | 23.3 | 24.5 | 25.5 | 26.5 | 28.2 | 32.4 | 33.6 | 34.4 | 34.6 | 34.4 | 33.9 |
| 近 畿 | 29.7 | 30.9 | 31.8 | 32.7 | 33.6 | 35.2 | 35.7 | 36.1 | 36.2 | 36.0 | 35.4 | 34.5 |
| 関西圏 | 30.3 | 31.4 | 32.3 | 33.1 | 34.1 | 35.8 | 36.0 | 36.4 | 36.5 | 36.2 | 35.5 | 34.6 |
| 中 国 | 27.0 | 28.9 | 30.6 | 31.5 | 31.6 | 32.6 | 36.3 | 36.3 | 36.1 | 35.8 | 35.5 | 35.0 |
| 四 国 | 29.4 | 31.4 | 33.1 | 34.0 | 33.6 | 34.3 | 36.4 | 36.4 | 35.9 | 35.4 | 35.3 | 35.0 |
| 九 州 | 30.0 | 31.8 | 33.3 | 34.3 | 34.1 | 34.4 | 36.2 | 36.0 | 35.5 | 34.9 | 34.8 | 34.5 |
| 沖 縄 | 28.1 | 29.1 | 30.0 | 31.4 | 32.0 | 32.5 | 24.9 | 26.1 | 27.1 | 27.7 | 28.1 | 28.3 |

注：地域ブロックの区分は表10参照

表Ⅱ-19-2 都道府県別 高齢世帯の家族類型別割合の推移 [夫婦と子から成る世帯, ひとり親と子から成る世帯]

| | 夫婦と子から成る世帯 (%) | | | | | | ひとり親と子から成る世帯 (%) | | | | | |
|-------|----------------|------|------|------|------|------|------------------|------|------|------|------|------|
| | 1995 | 2000 | 2005 | 2010 | 2015 | 2020 | 1995 | 2000 | 2005 | 2010 | 2015 | 2020 |
| 全 国 | 12.1 | 12.7 | 12.9 | 12.9 | 12.8 | 12.2 | 6.3 | 6.4 | 6.6 | 6.8 | 6.9 | 7.1 |
| 北海道 | 9.9 | 10.2 | 10.3 | 10.2 | 10.3 | 10.0 | 5.6 | 5.7 | 6.0 | 6.3 | 6.5 | 6.8 |
| 青 森 | 11.1 | 11.7 | 11.9 | 11.9 | 12.1 | 11.8 | 6.2 | 6.4 | 6.7 | 6.9 | 7.0 | 7.1 |
| 岩 手 | 11.5 | 12.2 | 12.4 | 12.4 | 12.6 | 12.4 | 5.7 | 6.0 | 6.2 | 6.5 | 6.5 | 6.6 |
| 宮 城 | 12.4 | 12.9 | 13.1 | 13.1 | 13.2 | 12.8 | 5.6 | 5.9 | 6.1 | 6.3 | 6.3 | 6.5 |
| 秋 田 | 9.6 | 10.3 | 10.7 | 10.9 | 11.2 | 11.1 | 4.5 | 4.8 | 5.2 | 5.5 | 5.7 | 5.8 |
| 山 形 | 10.4 | 11.2 | 11.6 | 11.7 | 12.1 | 11.9 | 4.1 | 4.4 | 4.7 | 4.9 | 4.9 | 5.1 |
| 福 島 | 11.5 | 12.1 | 12.4 | 12.6 | 12.9 | 12.7 | 5.6 | 5.9 | 6.1 | 6.2 | 6.2 | 6.4 |
| 茨 城 | 13.4 | 13.9 | 14.2 | 14.3 | 14.1 | 13.5 | 6.2 | 6.2 | 6.2 | 6.2 | 6.3 | 6.4 |
| 栃 木 | 12.5 | 13.0 | 13.3 | 13.4 | 13.5 | 12.9 | 5.9 | 6.0 | 6.1 | 6.2 | 6.2 | 6.3 |
| 群 馬 | 12.6 | 13.0 | 13.2 | 13.2 | 13.2 | 12.6 | 6.0 | 6.1 | 6.3 | 6.4 | 6.5 | 6.7 |
| 埼 玉 | 17.3 | 18.1 | 18.4 | 17.9 | 17.1 | 15.8 | 6.8 | 6.7 | 6.7 | 6.8 | 6.9 | 7.1 |
| 千 葉 | 15.9 | 16.5 | 16.7 | 16.3 | 15.7 | 14.6 | 6.8 | 6.7 | 6.7 | 6.8 | 6.9 | 7.2 |
| 東 京 | 15.9 | 15.9 | 15.4 | 14.7 | 14.1 | 13.0 | 8.8 | 8.6 | 8.7 | 8.8 | 8.9 | 9.1 |
| 神 奈 川 | 17.1 | 17.1 | 16.7 | 15.9 | 15.1 | 13.8 | 7.6 | 7.5 | 7.6 | 7.8 | 8.0 | 8.3 |
| 新 潟 | 11.3 | 11.9 | 12.3 | 12.3 | 12.4 | 12.1 | 4.7 | 5.0 | 5.2 | 5.4 | 5.5 | 5.7 |
| 富 山 | 9.5 | 10.4 | 10.9 | 11.3 | 11.5 | 11.2 | 3.9 | 4.2 | 4.5 | 4.8 | 5.0 | 5.1 |
| 石 川 | 9.1 | 9.9 | 10.5 | 11.0 | 11.3 | 11.0 | 3.9 | 4.2 | 4.5 | 4.7 | 4.9 | 5.1 |
| 福 井 | 8.8 | 9.6 | 10.0 | 10.4 | 10.8 | 10.6 | 3.8 | 4.1 | 4.4 | 4.6 | 4.8 | 5.0 |
| 山 梨 | 13.3 | 13.5 | 13.5 | 13.4 | 13.4 | 12.9 | 5.5 | 5.6 | 5.8 | 6.0 | 6.1 | 6.2 |
| 長 野 | 11.7 | 12.1 | 12.3 | 12.5 | 12.6 | 12.3 | 4.4 | 4.6 | 4.8 | 5.0 | 5.2 | 5.4 |
| 岐 阜 | 9.9 | 10.7 | 11.2 | 11.5 | 11.6 | 11.3 | 4.1 | 4.3 | 4.5 | 4.8 | 4.9 | 5.1 |
| 静 岡 | 12.9 | 13.4 | 13.6 | 13.5 | 13.3 | 12.6 | 5.5 | 5.6 | 5.8 | 6.0 | 6.1 | 6.3 |
| 愛 知 | 12.1 | 12.7 | 13.1 | 13.0 | 12.8 | 12.0 | 5.2 | 5.3 | 5.4 | 5.6 | 5.7 | 5.9 |
| 重 慶 | 9.6 | 10.3 | 10.8 | 11.0 | 11.2 | 10.9 | 4.4 | 4.4 | 4.6 | 4.8 | 5.0 | 5.2 |
| 滋 賀 | 11.4 | 12.1 | 12.5 | 12.8 | 12.9 | 12.4 | 4.4 | 4.5 | 4.7 | 4.9 | 5.1 | 5.2 |
| 京 都 | 11.8 | 12.3 | 12.4 | 12.4 | 12.3 | 11.6 | 6.4 | 6.3 | 6.4 | 6.6 | 6.7 | 6.9 |
| 大 阪 | 12.7 | 13.1 | 13.1 | 12.8 | 12.3 | 11.4 | 7.5 | 7.3 | 7.3 | 7.4 | 7.6 | 7.8 |
| 兵 庫 | 11.8 | 12.2 | 12.3 | 12.3 | 12.3 | 11.7 | 6.3 | 6.3 | 6.5 | 6.6 | 6.8 | 7.0 |
| 奈 良 | 11.3 | 11.9 | 12.4 | 12.5 | 12.4 | 11.8 | 4.9 | 5.0 | 5.1 | 5.3 | 5.6 | 5.8 |
| 和 歌 山 | 9.4 | 9.8 | 9.9 | 10.0 | 10.1 | 9.9 | 5.7 | 5.8 | 5.9 | 6.2 | 6.4 | 6.6 |
| 鳥 取 | 9.1 | 9.8 | 10.2 | 10.6 | 11.0 | 10.9 | 5.3 | 5.5 | 5.7 | 6.0 | 6.1 | 6.2 |
| 島 根 | 8.8 | 9.6 | 10.0 | 10.4 | 10.9 | 11.0 | 4.5 | 4.7 | 5.0 | 5.3 | 5.4 | 5.5 |
| 岡 山 | 8.6 | 9.4 | 9.9 | 10.3 | 10.6 | 10.4 | 4.9 | 5.0 | 5.2 | 5.4 | 5.6 | 5.8 |
| 広 島 | 9.1 | 9.5 | 9.8 | 10.1 | 10.3 | 10.0 | 5.8 | 5.9 | 6.1 | 6.4 | 6.5 | 6.7 |
| 山 口 | 8.5 | 9.0 | 9.2 | 9.4 | 9.7 | 9.5 | 6.1 | 6.2 | 6.4 | 6.7 | 6.9 | 7.1 |
| 徳 島 | 8.4 | 9.0 | 9.4 | 9.7 | 10.1 | 10.0 | 5.5 | 5.7 | 5.9 | 6.1 | 6.2 | 6.3 |
| 香 川 | 8.7 | 9.4 | 9.8 | 10.2 | 10.7 | 10.4 | 5.2 | 5.3 | 5.5 | 5.7 | 5.8 | 6.0 |
| 愛 媛 | 9.2 | 9.5 | 9.7 | 9.9 | 10.3 | 10.2 | 6.2 | 6.3 | 6.5 | 6.8 | 7.0 | 7.2 |
| 高 知 | 9.2 | 9.5 | 9.6 | 9.8 | 10.2 | 10.0 | 6.6 | 6.6 | 6.7 | 7.0 | 7.1 | 7.3 |
| 福 岡 | 11.1 | 11.5 | 11.6 | 11.6 | 11.7 | 11.3 | 7.6 | 7.6 | 7.8 | 8.0 | 8.1 | 8.3 |
| 佐 賀 | 10.5 | 11.0 | 11.2 | 11.3 | 11.7 | 11.6 | 6.2 | 6.4 | 6.7 | 6.9 | 7.0 | 7.1 |
| 長 崎 | 10.8 | 11.1 | 11.1 | 11.0 | 11.3 | 11.2 | 7.0 | 7.0 | 7.3 | 7.6 | 7.7 | 7.9 |
| 熊 本 | 9.9 | 10.5 | 10.7 | 10.8 | 11.2 | 11.1 | 6.2 | 6.3 | 6.6 | 6.9 | 7.0 | 7.2 |
| 大 分 | 8.4 | 9.1 | 9.4 | 9.7 | 10.2 | 10.2 | 5.0 | 5.1 | 5.3 | 5.6 | 5.8 | 6.0 |
| 宮 崎 | 8.9 | 9.2 | 9.3 | 9.4 | 9.7 | 9.7 | 6.4 | 6.4 | 6.6 | 6.9 | 7.1 | 7.3 |
| 鹿 児 島 | 8.4 | 8.6 | 8.7 | 8.7 | 9.2 | 9.5 | 6.9 | 6.9 | 7.1 | 7.4 | 7.6 | 7.8 |
| 沖 縄 | 18.3 | 18.6 | 18.1 | 16.9 | 16.5 | 15.8 | 12.0 | 11.4 | 11.2 | 11.2 | 11.1 | 11.1 |

注：1995年は実績値。四捨五入のため合計は必ずしも一致しない。

表Ⅱ-20-2 地域ブロック別 高齢世帯の家族類型別割合の推移 [夫婦と子から成る世帯, ひとり親と子から成る世帯]

| | 夫婦と子から成る世帯 (%) | | | | | | ひとり親と子から成る世帯 (%) | | | | | |
|-------|----------------|------|------|------|------|------|------------------|------|------|------|------|------|
| | 1995 | 2000 | 2005 | 2010 | 2015 | 2020 | 1995 | 2000 | 2005 | 2010 | 2015 | 2020 |
| 全 国 | 12.1 | 12.7 | 12.9 | 12.9 | 12.8 | 12.2 | 6.3 | 6.4 | 6.6 | 6.8 | 6.9 | 7.1 |
| 北海道 | 9.9 | 10.2 | 10.3 | 10.2 | 10.3 | 10.0 | 5.6 | 5.7 | 6.0 | 6.3 | 6.5 | 6.8 |
| 北 北 東 | 11.2 | 11.9 | 12.2 | 12.2 | 12.4 | 12.2 | 5.2 | 5.5 | 5.8 | 6.0 | 6.0 | 6.2 |
| 関 東 | 15.7 | 16.0 | 16.0 | 15.5 | 15.0 | 13.9 | 7.5 | 7.4 | 7.4 | 7.5 | 7.6 | 7.8 |
| 北関東 | 12.9 | 13.4 | 13.6 | 13.7 | 13.6 | 13.1 | 6.0 | 6.0 | 6.1 | 6.2 | 6.3 | 6.4 |
| 東京圏 | 16.4 | 16.7 | 16.5 | 15.9 | 15.2 | 14.1 | 7.9 | 7.7 | 7.7 | 7.8 | 7.9 | 8.1 |
| 中 部 | 11.2 | 11.9 | 12.2 | 12.4 | 12.3 | 11.8 | 4.7 | 4.9 | 5.1 | 5.3 | 5.5 | 5.6 |
| 北陸 | 9.1 | 10.0 | 10.5 | 10.9 | 11.2 | 10.9 | 3.9 | 4.2 | 4.5 | 4.7 | 4.9 | 5.1 |
| 名古屋圏 | 11.1 | 11.8 | 12.3 | 12.4 | 12.3 | 11.7 | 4.8 | 4.9 | 5.1 | 5.3 | 5.5 | 5.7 |
| 近 畿 | 11.9 | 12.4 | 12.5 | 12.5 | 12.2 | 11.5 | 6.6 | 6.5 | 6.6 | 6.8 | 6.9 | 7.1 |
| 関西圏 | 12.2 | 12.6 | 12.7 | 12.6 | 12.3 | 11.5 | 6.8 | 6.7 | 6.8 | 6.9 | 7.1 | 7.3 |
| 中 国 | 8.8 | 9.4 | 9.7 | 10.1 | 10.4 | 10.2 | 5.5 | 5.6 | 5.8 | 6.1 | 6.3 | 6.4 |
| 四 国 | 8.9 | 9.4 | 9.7 | 9.9 | 10.3 | 10.2 | 5.9 | 6.0 | 6.2 | 6.5 | 6.6 | 6.7 |
| 九 州 | 10.0 | 10.3 | 10.5 | 10.6 | 10.9 | 10.8 | 6.8 | 6.8 | 7.1 | 7.3 | 7.5 | 7.6 |
| 沖 縄 | 18.3 | 18.6 | 18.1 | 16.9 | 16.5 | 15.8 | 12.0 | 11.4 | 11.2 | 11.2 | 11.1 | 11.1 |

注：地域ブロックの区分は表10参照

表Ⅱ-19-3 都道府県別 高齢世帯の家族類型別割合の推移 [その他の一般世帯]

| | その他の一般世帯 (%) | | | | | |
|-------|--------------|------|------|------|------|------|
| | 1995 | 2000 | 2005 | 2010 | 2015 | 2020 |
| 全 国 | 22.3 | 19.4 | 17.4 | 16.3 | 15.9 | 15.5 |
| 北海道 | 10.2 | 8.9 | 8.0 | 7.6 | 7.6 | 7.4 |
| 青 森 | 32.2 | 28.2 | 25.4 | 23.6 | 22.8 | 22.1 |
| 岩 手 | 33.6 | 29.2 | 25.9 | 23.8 | 22.8 | 21.9 |
| 宮 城 | 34.3 | 29.9 | 26.6 | 24.7 | 23.7 | 22.7 |
| 秋 田 | 40.0 | 35.1 | 31.5 | 29.1 | 27.9 | 26.9 |
| 山 形 | 48.8 | 42.9 | 38.3 | 35.3 | 33.7 | 32.4 |
| 福 島 | 33.5 | 28.9 | 25.4 | 23.4 | 22.6 | 21.8 |
| 茨 城 | 31.7 | 27.4 | 24.3 | 22.6 | 21.6 | 20.5 |
| 栃 木 | 35.5 | 31.0 | 27.8 | 25.8 | 24.8 | 23.8 |
| 群 馬 | 31.1 | 27.4 | 24.8 | 23.2 | 22.3 | 21.6 |
| 埼 玉 | 24.7 | 21.7 | 19.7 | 18.6 | 18.0 | 17.6 |
| 千 葉 | 21.8 | 19.1 | 17.3 | 16.2 | 15.7 | 15.1 |
| 東 京 | 10.9 | 9.7 | 8.9 | 8.6 | 8.5 | 8.5 |
| 神 奈 川 | 15.2 | 13.4 | 12.4 | 11.9 | 11.7 | 11.6 |
| 新 潟 | 42.7 | 37.5 | 33.7 | 31.2 | 29.8 | 28.6 |
| 富 山 | 44.0 | 38.7 | 34.9 | 32.3 | 30.9 | 29.6 |
| 石 川 | 34.4 | 30.1 | 27.1 | 25.4 | 24.6 | 23.6 |
| 福 井 | 44.1 | 39.0 | 35.1 | 32.6 | 31.3 | 30.0 |
| 山 梨 | 26.7 | 23.5 | 21.2 | 19.9 | 19.3 | 18.8 |
| 長 野 | 33.7 | 29.7 | 26.8 | 25.0 | 24.1 | 23.2 |
| 岐 阜 | 38.8 | 34.2 | 30.8 | 28.7 | 27.5 | 26.4 |
| 静 岡 | 35.4 | 31.2 | 28.2 | 26.3 | 25.2 | 24.2 |
| 愛 知 | 27.8 | 24.5 | 22.2 | 20.9 | 20.2 | 19.5 |
| 三 重 | 26.8 | 23.4 | 21.0 | 19.7 | 19.2 | 18.4 |
| 滋 賀 | 34.9 | 30.6 | 27.5 | 25.6 | 24.7 | 23.5 |
| 京 都 | 16.2 | 14.3 | 13.0 | 12.4 | 12.1 | 11.7 |
| 大 阪 | 11.4 | 10.1 | 9.3 | 8.9 | 8.7 | 8.6 |
| 兵 庫 | 16.5 | 14.6 | 13.2 | 12.5 | 12.3 | 12.0 |
| 奈 良 | 24.5 | 21.4 | 19.4 | 18.2 | 17.5 | 16.8 |
| 和 歌 山 | 18.8 | 16.5 | 14.9 | 14.0 | 13.8 | 13.4 |
| 鳥 取 | 34.3 | 29.9 | 26.6 | 24.7 | 24.0 | 23.3 |
| 島 根 | 30.3 | 26.3 | 23.3 | 21.5 | 21.3 | 20.7 |
| 岡 山 | 25.8 | 22.6 | 20.2 | 19.0 | 18.6 | 17.9 |
| 広 島 | 18.4 | 16.2 | 14.8 | 14.1 | 13.8 | 13.5 |
| 山 口 | 17.7 | 15.7 | 14.3 | 13.6 | 13.4 | 13.1 |
| 徳 島 | 26.4 | 23.0 | 20.5 | 19.0 | 18.6 | 18.0 |
| 香 川 | 26.5 | 23.2 | 20.8 | 19.5 | 19.1 | 18.4 |
| 愛 媛 | 14.9 | 13.0 | 11.7 | 11.1 | 11.1 | 10.8 |
| 高 知 | 13.3 | 11.5 | 10.3 | 9.8 | 9.9 | 9.7 |
| 福 岡 | 17.8 | 15.7 | 14.3 | 13.6 | 13.3 | 13.0 |
| 佐 賀 | 34.5 | 30.5 | 27.6 | 25.8 | 24.9 | 24.3 |
| 長 崎 | 17.4 | 15.2 | 13.8 | 13.0 | 12.9 | 12.7 |
| 熊 本 | 22.9 | 20.0 | 17.8 | 16.6 | 16.3 | 15.9 |
| 大 分 | 17.6 | 15.3 | 13.7 | 12.9 | 12.8 | 12.5 |
| 宮 崎 | 12.3 | 10.8 | 9.7 | 9.2 | 9.3 | 9.3 |
| 鹿 児 島 | 7.4 | 6.6 | 6.1 | 5.9 | 6.1 | 6.3 |
| 沖 縄 | 16.7 | 14.8 | 13.5 | 12.7 | 12.4 | 12.3 |

注：1995年は実績値。四捨五入のため合計は必ずしも一致しない。

表Ⅱ-20-3 地域ブロック別 高齢世帯の家族類型別割合の推移 [その他の一般世帯]

| | その他の一般世帯 (%) | | | | | |
|------|--------------|------|------|------|------|------|
| | 1995 | 2000 | 2005 | 2010 | 2015 | 2020 |
| 全 国 | 22.3 | 19.4 | 17.4 | 16.3 | 15.9 | 15.5 |
| 北海道 | 10.2 | 8.9 | 8.0 | 7.6 | 7.6 | 7.4 |
| 東 北 | 38.0 | 33.1 | 29.5 | 27.2 | 26.1 | 25.0 |
| 関 東 | 19.0 | 16.6 | 15.2 | 14.4 | 14.1 | 14.0 |
| 北関東 | 31.8 | 27.7 | 24.9 | 23.2 | 22.3 | 21.4 |
| 東京圏 | 15.8 | 14.1 | 13.1 | 12.6 | 12.4 | 12.4 |
| 中 部 | 33.4 | 29.3 | 26.3 | 24.5 | 23.6 | 22.7 |
| 北陸 | 40.6 | 35.8 | 32.2 | 29.9 | 28.7 | 27.5 |
| 名古屋圏 | 30.0 | 26.3 | 23.7 | 22.2 | 21.4 | 20.6 |
| 近 畿 | 16.1 | 14.1 | 12.8 | 12.1 | 11.9 | 11.6 |
| 関西圏 | 14.7 | 12.9 | 11.8 | 11.2 | 11.0 | 10.7 |
| 中 国 | 22.5 | 19.7 | 17.7 | 16.6 | 16.3 | 15.9 |
| 四 国 | 19.3 | 16.8 | 15.1 | 14.2 | 14.1 | 13.8 |
| 九 州 | 17.1 | 15.0 | 13.6 | 12.9 | 12.8 | 12.6 |
| 沖 縄 | 16.7 | 14.8 | 13.5 | 12.7 | 12.4 | 12.3 |

注：地域ブロックの区分は表10参照

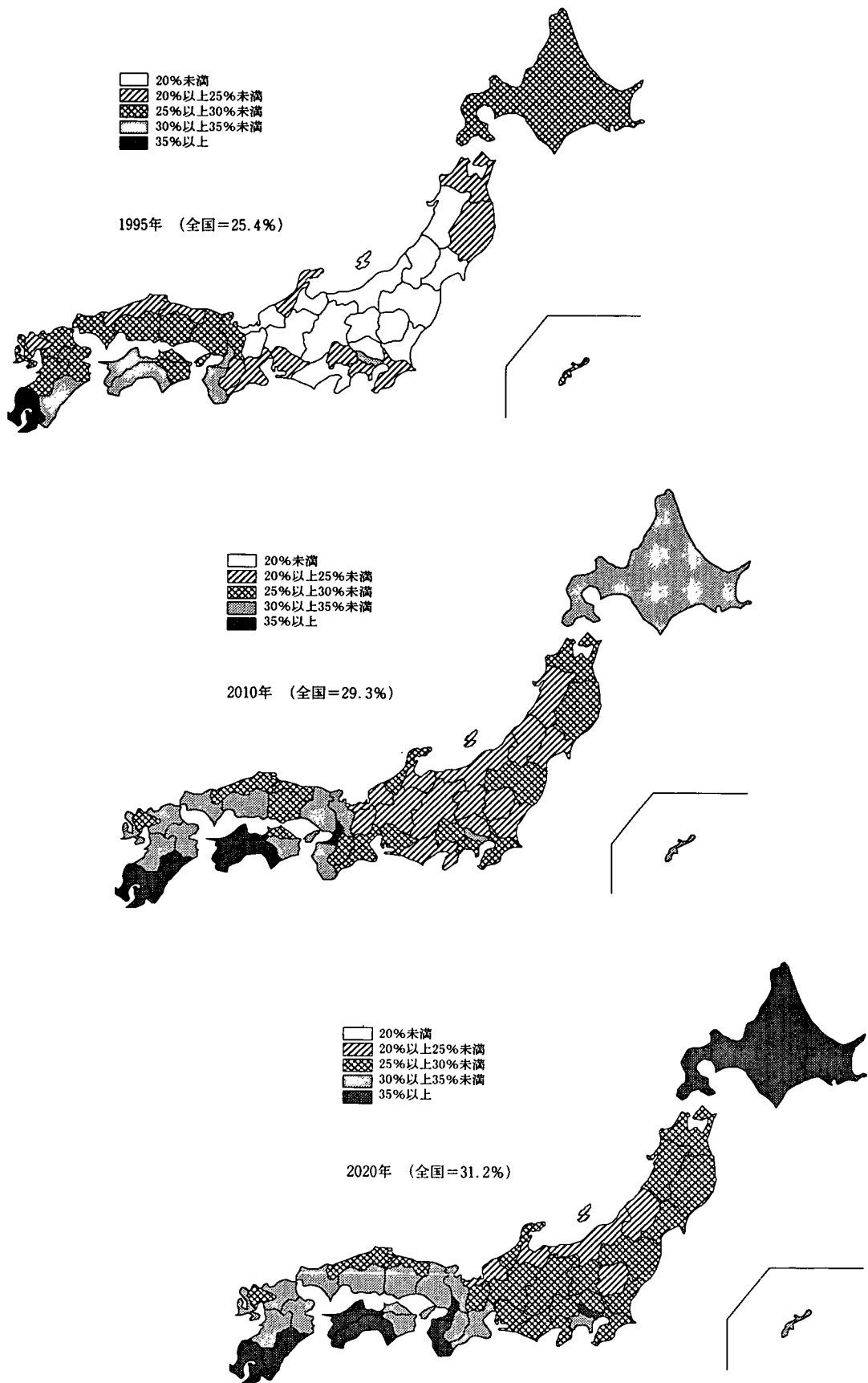

図Ⅱ-6 高齢世帯に占める単独世帯割合の推移

表Ⅱ-21 地域ブロック別 世帯数の変化の要因分解

(1) 一般世帯総数

| | 世帯数の変化 (1,000世帯) | | | | | | | | | | | | | | |
|------|------------------|-------|--------|-----------|-------|--------|-----------|------|--------|-----------|------|--------|-----------|-------|--------|
| | 1995→2000 | | | 2000→2005 | | | 2005→2010 | | | 2010→2015 | | | 2015→2020 | | |
| | 世帯数の変化 | 人口要因 | 世帯主率要因 | 世帯数の変化 | 人口要因 | 世帯主率要因 | 世帯数の変化 | 人口要因 | 世帯主率要因 | 世帯数の変化 | 人口要因 | 世帯主率要因 | 世帯数の変化 | 人口要因 | 世帯主率要因 |
| 全国 | 2 508 | 2 094 | 414 | 1 819 | 1 512 | 308 | 915 | 744 | 171 | 131 | 32 | 99 | - 419 | - 478 | 59 |
| 北海道 | 93 | 72 | 21 | 56 | 43 | 14 | 12 | 6 | 6 | - 27 | - 28 | 1 | - 53 | - 52 | - 1 |
| 東北 | 180 | 152 | 28 | 129 | 94 | 35 | 60 | 24 | 37 | 2 | - 32 | 34 | - 29 | - 60 | 31 |
| 関東 | 1 015 | 847 | 168 | 748 | 634 | 114 | 412 | 366 | 46 | 116 | 99 | 18 | - 102 | - 106 | 3 |
| 北関東 | 176 | 160 | 16 | 148 | 130 | 19 | 107 | 89 | 18 | 69 | 52 | 17 | 43 | 27 | 17 |
| 東京都 | 839 | 687 | 152 | 600 | 504 | 95 | 305 | 277 | 28 | 47 | 47 | + 0 | - 146 | - 133 | - 13 |
| 中部 | 376 | 337 | 38 | 287 | 247 | 40 | 173 | 137 | 35 | 76 | 45 | 31 | 4 | - 25 | 28 |
| 北陸 | 44 | 37 | 7 | 32 | 23 | 8 | 16 | 7 | 9 | 4 | - 4 | 8 | - 4 | - 11 | 7 |
| 名古屋圏 | 218 | 202 | 15 | 168 | 152 | 16 | 104 | 92 | 12 | 48 | 38 | 11 | 5 | - 5 | 10 |
| 近畿 | 408 | 336 | 72 | 288 | 244 | 44 | 128 | 113 | 15 | - 13 | - 14 | 1 | - 111 | - 107 | - 4 |
| 関西圏 | 356 | 289 | 67 | 242 | 202 | 40 | 93 | 82 | 11 | - 37 | - 34 | - 2 | - 129 | - 122 | - 7 |
| 中国 | 109 | 89 | 20 | 74 | 59 | 15 | 23 | 15 | 8 | - 17 | - 21 | 4 | - 45 | - 46 | 1 |
| 四国 | 52 | 38 | 14 | 32 | 22 | 11 | 3 | - 4 | 7 | - 22 | - 25 | 4 | - 36 | - 37 | 2 |
| 九州 | 231 | 187 | 44 | 164 | 136 | 28 | 72 | 58 | 14 | - 10 | - 14 | 4 | - 61 | - 60 | - 1 |
| 沖縄 | 43 | 36 | 8 | 40 | 34 | 6 | 33 | 29 | 4 | 24 | 22 | 2 | 16 | 15 | 1 |

(2) 高齢世帯総数

| | 世帯数の変化 (1,000世帯) | | | | | | | | | | | | | | |
|------|------------------|-------|--------|-----------|-------|--------|-----------|-------|--------|-----------|-------|--------|-----------|------|--------|
| | 1995→2000 | | | 2000→2005 | | | 2005→2010 | | | 2010→2015 | | | 2015→2020 | | |
| | 世帯数の変化 | 人口要因 | 世帯主率要因 | 世帯数の変化 | 人口要因 | 世帯主率要因 | 世帯数の変化 | 人口要因 | 世帯主率要因 | 世帯数の変化 | 人口要因 | 世帯主率要因 | 世帯数の変化 | 人口要因 | 世帯主率要因 |
| 全国 | 2 288 | 1 810 | 478 | 1 936 | 1 626 | 309 | 1 776 | 1 618 | 158 | 1 919 | 1 959 | - 40 | 593 | 706 | - 113 |
| 北海道 | 115 | 89 | 26 | 87 | 71 | 17 | 66 | 58 | 8 | 80 | 83 | - 2 | 35 | 41 | - 6 |
| 東北 | 194 | 151 | 43 | 128 | 92 | 36 | 86 | 55 | 30 | 140 | 123 | 17 | 82 | 73 | 9 |
| 関東 | 767 | 627 | 140 | 758 | 669 | 89 | 754 | 717 | 38 | 732 | 759 | - 28 | 223 | 269 | - 46 |
| 北関東 | 114 | 87 | 28 | 100 | 78 | 22 | 105 | 89 | 16 | 130 | 123 | 7 | 70 | 68 | 3 |
| 東京都 | 653 | 541 | 112 | 658 | 591 | 67 | 649 | 628 | 21 | 601 | 636 | - 35 | 153 | 202 | - 49 |
| 中部 | 325 | 262 | 63 | 281 | 234 | 47 | 281 | 248 | 34 | 304 | 293 | 10 | 81 | 82 | - 1 |
| 北陸 | 44 | 34 | 10 | 30 | 22 | 8 | 34 | 27 | 7 | 49 | 45 | 3 | 11 | 10 | 1 |
| 名古屋圏 | 184 | 152 | 32 | 172 | 149 | 23 | 172 | 157 | 15 | 173 | 170 | 2 | 41 | 45 | - 3 |
| 近畿 | 398 | 316 | 82 | 360 | 313 | 48 | 350 | 333 | 17 | 328 | 348 | - 19 | 42 | 72 | - 30 |
| 関西圏 | 359 | 287 | 72 | 331 | 289 | 41 | 320 | 307 | 13 | 293 | 313 | - 20 | 30 | 59 | - 29 |
| 中国 | 138 | 103 | 35 | 91 | 70 | 21 | 85 | 75 | 10 | 103 | 107 | - 4 | 19 | 29 | - 10 |
| 四国 | 76 | 55 | 22 | 44 | 31 | 13 | 33 | 27 | 7 | 52 | 53 | - 1 | 9 | 14 | - 5 |
| 九州 | 250 | 187 | 63 | 162 | 126 | 36 | 107 | 93 | 14 | 162 | 173 | - 11 | 80 | 102 | - 21 |
| 沖縄 | 25 | 20 | 4 | 23 | 20 | 3 | 14 | 13 | 1 | 18 | 20 | - 1 | 21 | 23 | - 2 |

注1：要因分解は次の式による。

$$\sum_{s,j} \{H_j^s(t+5) - H_j^s(t)\} = \sum_{s,j} \{P_j^s(t+5) - P_j^s(t)\} \{r_j^s(t+5) + r_j^s(t)\} / 2 + \{r_j^s(t+5) - r_j^s(t)\} \{P_j^s(t+5) + P_j^s(t)\} / 2$$

ただし、 $H_j^s(t)$ ：世帯主の性別s、年齢階級jのt年の世帯数、 $H_j^s(t+5)$ ：世帯主の性別s、年齢階級jのt+5年の世帯数

$P_j^s(t)$ ：性別s、年齢階級jのt年の人口、 $P_j^s(t+5)$ ：性別s、年齢階級jのt+5年の人口

$r_j^s(t)$ ：性別s、年齢階級jのt年の世帯主率、 $r_j^s(t+5)$ ：性別s、年齢階級jのt+5年の世帯主率

なお、表中の「+0」は千未満であってゼロではないことを表す。

注2：地域ブロックの区分は次の通り。

北海道：北海道

東北：青森・岩手・宮城・秋田・山形・福島・新潟

関東：茨城・栃木・群馬・埼玉・千葉・東京・神奈川・山梨

北関東：茨城・栃木・群馬・山梨

東京都：埼玉・千葉・東京・神奈川

中部：富山・石川・福井・長野・岐阜・静岡・愛知・三重

北陸：富山・石川・福井

近畿：滋賀・京都・大阪・兵庫・奈良・和歌山

関西圏：京都・大阪・兵庫・奈良

中国：鳥取・島根・岡山・広島・山口

四国：徳島・香川・愛媛・高知

九州：福岡・佐賀・長崎・熊本・大分・宮崎・鹿児島

沖縄：沖縄

結果表等

結果表 世帯の家族類型・世帯主の年齢5歳階級別一般世帯数及び割合(都道府県別)

01 北海道

| 世帯主の年齢階級 | 一般世帯数(世帯) | | | | | | 割合(%) | | | | | |
|--------------|-----------|---------|---------|---------|---------|---------|-------|------|------|--------|------|-----------|
| | 総数 | 単独 | 夫婦のみ | 夫婦と子 | ひとり親と子 | その他 | 単独 | 夫婦のみ | 夫婦と子 | ひとり親と子 | その他 | (再掲)核家族世帯 |
| 1995年 | | | | | | | | | | | | |
| 総数 | 2 174 122 | 606 095 | 487 809 | 686 945 | 157 854 | 235 419 | 27.9 | 22.4 | 31.6 | 7.3 | 10.8 | 61.3 |
| 15～19歳 | 37 905 | 36 772 | 229 | 138 | 65 | 701 | 97.0 | 0.6 | 0.4 | 0.2 | 1.8 | 1.1 |
| 20～24歳 | 141 288 | 118 548 | 7 125 | 7 291 | 1 634 | 6 690 | 83.9 | 5.0 | 5.2 | 1.2 | 4.7 | 11.4 |
| 25～29歳 | 142 202 | 74 346 | 24 512 | 32 513 | 4 769 | 6 062 | 52.3 | 17.2 | 22.9 | 3.4 | 4.3 | 43.5 |
| 30～34歳 | 159 430 | 44 159 | 23 432 | 74 560 | 8 989 | 8 290 | 27.7 | 14.7 | 46.8 | 5.6 | 5.2 | 67.1 |
| 35～39歳 | 173 588 | 29 936 | 15 158 | 98 497 | 14 195 | 15 802 | 17.2 | 8.7 | 56.7 | 8.2 | 9.1 | 73.7 |
| 40～44歳 | 225 746 | 32 424 | 14 745 | 122 302 | 25 847 | 30 428 | 14.4 | 6.5 | 54.2 | 11.4 | 13.5 | 72.2 |
| 45～49歳 | 263 945 | 38 859 | 25 369 | 127 278 | 31 977 | 40 462 | 14.7 | 9.6 | 48.2 | 12.1 | 15.3 | 69.9 |
| 50～54歳 | 214 677 | 35 689 | 41 055 | 84 469 | 21 690 | 31 774 | 16.6 | 19.1 | 39.3 | 10.1 | 14.8 | 68.6 |
| 55～59歳 | 202 432 | 35 655 | 64 356 | 59 142 | 14 813 | 28 466 | 17.6 | 31.8 | 29.2 | 7.3 | 14.1 | 68.3 |
| 60～64歳 | 199 984 | 38 237 | 86 214 | 39 963 | 10 765 | 24 805 | 19.1 | 43.1 | 20.0 | 5.4 | 12.4 | 68.5 |
| 65～69歳 | 168 397 | 38 603 | 81 926 | 21 597 | 7 804 | 18 467 | 22.9 | 48.7 | 12.8 | 4.6 | 11.0 | 66.1 |
| 70～74歳 | 116 808 | 35 691 | 52 916 | 10 514 | 6 261 | 11 426 | 30.6 | 45.3 | 9.0 | 5.4 | 9.8 | 59.7 |
| 75～79歳 | 73 662 | 26 467 | 30 688 | 5 339 | 4 585 | 6 583 | 35.9 | 41.7 | 7.2 | 6.2 | 8.9 | 55.1 |
| 80～84歳 | 38 666 | 14 645 | 14 879 | 2 483 | 2 839 | 3 820 | 37.9 | 38.5 | 6.4 | 7.3 | 9.9 | 52.2 |
| 85歳以上 | 15 350 | 6 029 | 5 205 | 858 | 1 619 | 1 639 | 39.3 | 33.9 | 5.6 | 10.5 | 10.7 | 50.0 |
| (再掲) | | | | | | | | | | | | |
| 65歳以上 | 412 883 | 121 435 | 185 614 | 40 791 | 23 108 | 41 935 | 29.4 | 45.0 | 9.9 | 5.6 | 10.2 | 60.4 |
| 75歳以上 | 127 678 | 47 141 | 50 772 | 8 680 | 9 043 | 12 042 | 36.9 | 39.8 | 6.8 | 7.1 | 9.4 | 53.6 |
| 2000年 | | | | | | | | | | | | |
| 総数 | 2 266 942 | 664 285 | 544 517 | 656 268 | 178 526 | 223 347 | 29.3 | 24.0 | 28.9 | 7.9 | 9.9 | 60.8 |
| 15～19歳 | 32 750 | 31 790 | 184 | 118 | 56 | 601 | 97.1 | 0.6 | 0.4 | 0.2 | 1.8 | 1.1 |
| 20～24歳 | 123 764 | 104 629 | 4 907 | 5 391 | 2 563 | 6 273 | 84.5 | 4.0 | 4.4 | 2.1 | 5.1 | 10.4 |
| 25～29歳 | 157 932 | 83 836 | 26 590 | 32 280 | 7 542 | 7 685 | 53.1 | 16.8 | 20.4 | 4.8 | 4.9 | 42.1 |
| 30～34歳 | 169 403 | 52 067 | 24 986 | 72 183 | 12 012 | 8 156 | 30.7 | 14.7 | 42.6 | 7.1 | 4.8 | 64.5 |
| 35～39歳 | 178 589 | 35 012 | 22 076 | 93 405 | 17 006 | 11 091 | 19.6 | 12.4 | 52.3 | 9.5 | 6.2 | 74.2 |
| 40～44歳 | 186 836 | 29 391 | 15 442 | 97 648 | 22 884 | 21 471 | 15.7 | 8.3 | 52.3 | 12.2 | 11.5 | 72.8 |
| 45～49歳 | 230 591 | 36 816 | 24 042 | 106 764 | 30 727 | 32 241 | 16.0 | 10.4 | 46.3 | 13.3 | 14.0 | 70.1 |
| 50～54歳 | 255 715 | 44 974 | 48 220 | 96 871 | 27 803 | 37 847 | 17.6 | 18.9 | 37.9 | 10.9 | 14.8 | 67.6 |
| 55～59歳 | 207 689 | 39 670 | 64 999 | 58 702 | 15 920 | 28 398 | 19.1 | 31.3 | 28.3 | 7.7 | 13.7 | 67.2 |
| 60～64歳 | 195 582 | 41 771 | 80 201 | 39 031 | 11 892 | 22 687 | 21.4 | 41.0 | 20.0 | 6.1 | 11.6 | 67.0 |
| 65～69歳 | 188 500 | 42 593 | 91 316 | 25 745 | 10 513 | 18 333 | 22.6 | 48.4 | 13.7 | 5.6 | 9.7 | 67.7 |
| 70～74歳 | 156 856 | 47 435 | 72 959 | 14 910 | 7 531 | 14 022 | 30.2 | 46.5 | 9.5 | 4.8 | 8.9 | 60.8 |
| 75～79歳 | 101 267 | 38 752 | 41 716 | 8 099 | 5 377 | 7 323 | 38.3 | 41.2 | 8.0 | 5.3 | 7.2 | 54.5 |
| 80～84歳 | 56 246 | 24 657 | 19 095 | 3 442 | 4 429 | 4 622 | 43.8 | 33.9 | 6.1 | 7.9 | 8.2 | 47.9 |
| 85歳以上 | 25 222 | 10 893 | 7 785 | 1 677 | 2 270 | 2 598 | 43.2 | 30.9 | 6.7 | 9.0 | 10.3 | 46.5 |
| (再掲) | | | | | | | | | | | | |
| 65歳以上 | 528 092 | 164 329 | 232 871 | 53 873 | 30 121 | 46 899 | 31.1 | 44.1 | 10.2 | 5.7 | 8.9 | 60.0 |
| 75歳以上 | 182 736 | 74 302 | 68 596 | 13 218 | 12 077 | 14 543 | 40.7 | 37.5 | 7.2 | 6.6 | 8.0 | 51.4 |
| 2005年 | | | | | | | | | | | | |
| 総数 | 2 323 265 | 702 642 | 583 528 | 631 859 | 194 522 | 210 715 | 30.2 | 25.1 | 27.2 | 8.4 | 9.1 | 60.7 |
| 15～19歳 | 27 730 | 26 934 | 147 | 100 | 47 | 501 | 97.1 | 0.5 | 0.4 | 0.2 | 1.8 | 1.1 |
| 20～24歳 | 106 506 | 90 184 | 4 017 | 4 616 | 2 300 | 5 390 | 84.7 | 3.8 | 4.3 | 2.2 | 5.1 | 10.3 |
| 25～29歳 | 141 520 | 74 350 | 23 708 | 28 350 | 8 123 | 6 988 | 52.5 | 16.8 | 20.0 | 5.7 | 4.9 | 42.5 |
| 30～34歳 | 187 892 | 59 736 | 27 622 | 76 174 | 15 040 | 9 320 | 31.8 | 14.7 | 40.5 | 8.0 | 5.0 | 63.2 |
| 35～39歳 | 188 090 | 41 491 | 23 942 | 92 367 | 19 456 | 10 834 | 22.1 | 12.7 | 49.1 | 10.3 | 5.8 | 72.2 |
| 40～44歳 | 192 384 | 33 578 | 20 845 | 95 251 | 25 775 | 16 935 | 17.5 | 10.8 | 49.5 | 13.4 | 8.8 | 73.7 |
| 45～49歳 | 192 081 | 33 390 | 22 925 | 84 816 | 27 280 | 23 670 | 17.4 | 11.9 | 44.2 | 14.2 | 12.3 | 70.3 |
| 50～54歳 | 223 946 | 44 226 | 41 544 | 80 524 | 26 870 | 30 782 | 19.7 | 18.6 | 36.0 | 12.0 | 13.7 | 66.5 |
| 55～59歳 | 249 215 | 51 380 | 75 722 | 68 084 | 20 130 | 33 899 | 20.6 | 30.4 | 27.3 | 8.1 | 13.6 | 65.8 |
| 60～64歳 | 198 707 | 46 028 | 78 458 | 38 462 | 12 749 | 23 010 | 23.2 | 39.5 | 19.4 | 6.4 | 11.6 | 65.3 |
| 65～69歳 | 184 717 | 44 488 | 86 723 | 25 419 | 11 492 | 16 595 | 24.1 | 46.9 | 13.8 | 6.2 | 9.0 | 66.9 |
| 70～74歳 | 177 179 | 52 906 | 81 772 | 18 428 | 9 598 | 14 476 | 29.9 | 46.2 | 10.4 | 5.4 | 8.2 | 62.0 |
| 75～79歳 | 136 937 | 50 348 | 59 605 | 11 289 | 6 526 | 9 169 | 36.8 | 43.5 | 8.2 | 4.8 | 6.7 | 56.5 |
| 80～84歳 | 78 695 | 35 569 | 26 480 | 5 499 | 5 592 | 5 555 | 45.2 | 33.6 | 7.0 | 7.1 | 7.1 | 47.7 |
| 85歳以上 | 37 665 | 18 034 | 10 016 | 2 481 | 3 545 | 3 588 | 47.9 | 26.6 | 6.6 | 9.4 | 9.5 | 42.6 |
| (再掲) | | | | | | | | | | | | |
| 65歳以上 | 615 193 | 201 344 | 264 596 | 63 116 | 36 753 | 49 384 | 32.7 | 43.0 | 10.3 | 6.0 | 8.0 | 59.2 |
| 75歳以上 | 253 297 | 103 951 | 96 101 | 19 270 | 15 663 | 18 312 | 41.0 | 37.9 | 7.6 | 6.2 | 7.2 | 51.7 |

注1)四捨五入のため合計は必ずしも一致しない。

注2)1995年は実績値(総数に15歳未満を含む)。

注3)家族類型の表記は次の通り。単独＝単独世帯、夫婦のみ＝夫婦のみの世帯、夫婦と子＝夫婦と子から成る世帯、ひとり親と子＝ひとり親と子から成る世帯、その他＝その他の一般世帯。

注4)核家族世帯とは、「夫婦のみの世帯」と「夫婦と子から成る世帯」、「ひとり親と子から成る世帯」をいう。

結果表 世帯の家族類型・世帯主の年齢5歳階級別一般世帯数及び割合(都道府県別, 続き)

01 北海道(続き)

| 世帯主の 年齢階級 | 一 般 世 帯 数 (世 帯) | | | | | | 割 合 (%) | | | | | |
|--------------|-------------------|---------|---------|---------|------------|---------|---------|----------|----------|------------|------|-------------------|
| | 総 数 | 単 独 | 夫婦のみ | 夫婦と子 | ひとり親 と子 | その他 | 単独 | 夫婦 のみ | 夫婦 と子 | ひとり 親と子 | その他 | (再掲) 核家族 世帯 |
| 2010年 | | | | | | | | | | | | |
| 総 数 | 2 335 101 | 722 680 | 599 845 | 608 183 | 205 022 | 199 371 | 30.9 | 25.7 | 26.0 | 8.8 | 8.5 | 60.5 |
| 15～19歳 | 24 362 | 23 669 | 123 | 87 | 46 | 436 | 97.2 | 0.5 | 0.4 | 0.2 | 1.8 | 1.1 |
| 20～24歳 | 89 709 | 76 085 | 3 273 | 3 916 | 1 908 | 4 527 | 84.8 | 3.6 | 4.4 | 2.1 | 5.0 | 10.1 |
| 25～29歳 | 121 580 | 64 407 | 20 145 | 23 985 | 7 011 | 6 032 | 53.0 | 16.6 | 19.7 | 5.8 | 5.0 | 42.1 |
| 30～34歳 | 171 191 | 53 714 | 25 593 | 68 983 | 14 444 | 8 457 | 31.4 | 14.9 | 40.3 | 8.4 | 4.9 | 63.7 |
| 35～39歳 | 205 916 | 48 394 | 25 609 | 97 529 | 22 328 | 12 056 | 23.5 | 12.4 | 47.4 | 10.8 | 5.9 | 70.6 |
| 40～44歳 | 200 587 | 37 951 | 22 627 | 95 559 | 27 786 | 16 664 | 18.9 | 11.3 | 47.6 | 13.9 | 8.3 | 72.8 |
| 45～49歳 | 196 931 | 36 956 | 27 977 | 82 623 | 29 395 | 19 981 | 18.8 | 14.2 | 42.0 | 14.9 | 10.1 | 71.1 |
| 50～54歳 | 186 284 | 39 731 | 35 724 | 63 869 | 23 747 | 23 212 | 21.3 | 19.2 | 34.3 | 12.7 | 12.5 | 66.2 |
| 55～59歳 | 220 113 | 50 264 | 64 502 | 57 272 | 19 996 | 28 080 | 22.8 | 29.3 | 26.0 | 9.1 | 12.8 | 64.4 |
| 60～64歳 | 237 107 | 58 910 | 89 762 | 44 879 | 15 610 | 27 946 | 24.8 | 37.9 | 18.9 | 6.6 | 11.8 | 63.4 |
| 65～69歳 | 187 313 | 47 565 | 85 707 | 25 219 | 12 214 | 16 608 | 25.4 | 45.8 | 13.5 | 6.5 | 8.9 | 65.7 |
| 70～74歳 | 176 287 | 55 525 | 78 209 | 18 744 | 10 310 | 13 499 | 31.5 | 44.4 | 10.6 | 5.8 | 7.7 | 60.8 |
| 75～79歳 | 156 678 | 56 572 | 68 504 | 13 647 | 8 177 | 9 778 | 36.1 | 43.7 | 8.7 | 5.2 | 6.2 | 57.7 |
| 80～84歳 | 106 848 | 46 078 | 38 566 | 7 993 | 6 937 | 7 274 | 43.1 | 36.1 | 7.5 | 6.5 | 6.8 | 50.1 |
| 85歳以上 | 54 195 | 26 860 | 13 524 | 3 877 | 5 113 | 4 822 | 49.6 | 25.0 | 7.2 | 9.4 | 8.9 | 41.5 |
| (再掲) | | | | | | | | | | | | |
| 65歳以上 | 681 321 | 232 600 | 284 511 | 69 480 | 42 751 | 51 980 | 34.1 | 41.8 | 10.2 | 6.3 | 7.6 | 58.2 |
| 75歳以上 | 317 721 | 129 509 | 120 595 | 25 516 | 20 227 | 21 873 | 40.8 | 38.0 | 8.0 | 6.4 | 6.9 | 52.4 |
| 2015年 | | | | | | | | | | | | |
| 総 数 | 2 308 176 | 732 726 | 595 996 | 578 767 | 211 532 | 189 155 | 31.7 | 25.8 | 25.1 | 9.2 | 8.2 | 60.1 |
| 15～19歳 | 23 478 | 22 814 | 114 | 85 | 49 | 417 | 97.2 | 0.5 | 0.4 | 0.2 | 1.8 | 1.1 |
| 20～24歳 | 78 365 | 66 633 | 2 709 | 3 357 | 1 725 | 3 941 | 85.0 | 3.5 | 4.3 | 2.2 | 5.0 | 9.9 |
| 25～29歳 | 102 208 | 54 334 | 16 848 | 20 076 | 5 864 | 5 085 | 53.2 | 16.5 | 19.6 | 5.7 | 5.0 | 41.9 |
| 30～34歳 | 148 599 | 46 717 | 22 475 | 59 712 | 12 356 | 7 339 | 31.4 | 15.1 | 40.2 | 8.3 | 4.9 | 63.6 |
| 35～39歳 | 188 195 | 43 279 | 23 826 | 89 111 | 21 095 | 10 884 | 23.0 | 12.7 | 47.4 | 11.2 | 5.8 | 71.2 |
| 40～44歳 | 220 899 | 46 837 | 23 531 | 100 822 | 31 611 | 18 097 | 21.2 | 10.7 | 45.6 | 14.3 | 8.2 | 70.6 |
| 45～49歳 | 202 684 | 40 760 | 29 066 | 82 453 | 30 632 | 19 773 | 20.1 | 14.3 | 40.7 | 15.1 | 9.8 | 70.1 |
| 50～54歳 | 189 621 | 43 697 | 38 846 | 61 611 | 24 959 | 20 508 | 23.0 | 20.5 | 32.5 | 13.2 | 10.8 | 66.1 |
| 55～59歳 | 183 973 | 44 505 | 53 998 | 45 505 | 18 212 | 21 754 | 24.2 | 29.4 | 24.7 | 9.9 | 11.8 | 64.0 |
| 60～64歳 | 208 599 | 56 966 | 74 881 | 37 796 | 15 311 | 23 645 | 27.3 | 35.9 | 18.1 | 7.3 | 11.3 | 61.4 |
| 65～69歳 | 222 903 | 59 150 | 99 622 | 29 537 | 14 671 | 19 922 | 26.5 | 44.7 | 13.3 | 6.6 | 8.9 | 64.5 |
| 70～74歳 | 180 892 | 59 338 | 77 974 | 19 095 | 10 838 | 13 646 | 32.8 | 43.1 | 10.6 | 6.0 | 7.5 | 59.7 |
| 75～79歳 | 158 230 | 59 188 | 67 221 | 13 660 | 8 764 | 9 397 | 37.4 | 42.5 | 8.6 | 5.5 | 5.9 | 56.7 |
| 80～84歳 | 123 773 | 52 414 | 44 736 | 9 923 | 8 583 | 8 116 | 42.3 | 36.1 | 8.0 | 6.9 | 6.6 | 51.1 |
| 85歳以上 | 75 757 | 36 095 | 20 149 | 6 022 | 6 862 | 6 630 | 47.6 | 26.6 | 7.9 | 9.1 | 8.8 | 43.6 |
| (再掲) | | | | | | | | | | | | |
| 65歳以上 | 761 555 | 266 185 | 309 702 | 78 238 | 49 718 | 57 711 | 35.0 | 40.7 | 10.3 | 6.5 | 7.6 | 57.5 |
| 75歳以上 | 357 760 | 147 697 | 132 106 | 29 606 | 24 209 | 24 143 | 41.3 | 36.9 | 8.3 | 6.8 | 6.7 | 52.0 |
| 2020年 | | | | | | | | | | | | |
| 総 数 | 2 254 729 | 739 458 | 578 742 | 543 162 | 212 661 | 180 707 | 32.8 | 25.7 | 24.1 | 9.4 | 8.0 | 59.2 |
| 15～19歳 | 23 268 | 22 613 | 110 | 84 | 52 | 408 | 97.2 | 0.5 | 0.4 | 0.2 | 1.8 | 1.1 |
| 20～24歳 | 75 075 | 64 008 | 2 473 | 3 151 | 1 688 | 3 756 | 85.3 | 3.3 | 4.2 | 2.2 | 5.0 | 9.7 |
| 25～29歳 | 89 110 | 47 555 | 14 479 | 17 325 | 5 309 | 4 441 | 53.4 | 16.2 | 19.4 | 6.0 | 5.0 | 41.6 |
| 30～34歳 | 126 333 | 39 476 | 19 358 | 50 925 | 10 317 | 6 257 | 31.2 | 15.3 | 40.3 | 8.2 | 5.0 | 63.8 |
| 35～39歳 | 163 294 | 37 445 | 20 984 | 77 448 | 17 972 | 9 445 | 22.9 | 12.9 | 47.4 | 11.0 | 5.8 | 71.3 |
| 40～44歳 | 203 467 | 41 686 | 21 944 | 93 014 | 30 474 | 16 349 | 20.5 | 10.8 | 45.7 | 15.0 | 8.0 | 71.5 |
| 45～49歳 | 223 078 | 51 563 | 29 017 | 86 747 | 34 354 | 21 396 | 23.1 | 13.0 | 38.9 | 15.4 | 9.6 | 67.3 |
| 50～54歳 | 193 898 | 47 881 | 38 859 | 61 193 | 25 525 | 20 440 | 24.7 | 20.0 | 31.6 | 13.2 | 10.5 | 64.8 |
| 55～59歳 | 187 696 | 48 370 | 56 428 | 43 340 | 19 389 | 20 169 | 25.8 | 30.1 | 23.1 | 10.3 | 10.7 | 63.5 |
| 60～64歳 | 172 846 | 49 610 | 60 713 | 30 018 | 13 722 | 18 782 | 28.7 | 35.1 | 17.4 | 7.9 | 10.9 | 60.4 |
| 65～69歳 | 194 986 | 55 757 | 83 715 | 24 889 | 13 884 | 16 740 | 28.6 | 42.9 | 12.8 | 7.1 | 8.6 | 62.8 |
| 70～74歳 | 217 266 | 72 560 | 92 535 | 22 928 | 12 776 | 16 467 | 33.4 | 42.6 | 10.6 | 5.9 | 7.6 | 59.0 |
| 75～79歳 | 164 170 | 62 705 | 68 828 | 13 732 | 9 218 | 9 687 | 38.2 | 41.9 | 8.4 | 5.6 | 5.9 | 55.9 |
| 80～84歳 | 126 429 | 54 993 | 44 019 | 10 113 | 9 204 | 8 100 | 43.5 | 34.8 | 8.0 | 7.3 | 6.4 | 50.1 |
| 85歳以上 | 93 813 | 43 235 | 25 281 | 8 253 | 8 775 | 8 270 | 46.1 | 26.9 | 8.8 | 9.4 | 8.8 | 45.1 |
| (再掲) | | | | | | | | | | | | |
| 65歳以上 | 796 664 | 289 250 | 314 378 | 79 914 | 53 858 | 59 263 | 36.3 | 39.5 | 10.0 | 6.8 | 7.4 | 56.3 |
| 75歳以上 | 384 412 | 160 933 | 138 128 | 32 097 | 27 197 | 26 056 | 41.9 | 35.9 | 8.3 | 7.1 | 6.8 | 51.4 |

結果表 世帯の家族類型・世帯主の年齢5歳階級別一般世帯数及び割合(都道府県別, 続き)

02 青森

| 世帯主の 年齢階級 | 一般世帯数(世帯) | | | | | | 割合(%) | | | | | |
|--------------|-----------|---------|--------|---------|------------|---------|-------|----------|----------|------------|------|-------------------|
| | 総数 | 単独 | 夫婦のみ | 夫婦と子 | ひとり親 と子 | その他 | 単独 | 夫婦 のみ | 夫婦 と子 | ひとり 親と子 | その他 | (再掲) 核家族 世帯 |
| 1995年 | | | | | | | | | | | | |
| 総数 | 480 829 | 105 200 | 79 260 | 140 381 | 42 078 | 113 910 | 21.9 | 16.5 | 29.2 | 8.8 | 23.7 | 54.4 |
| 15～19歳 | 6 668 | 6 496 | 26 | 13 | 14 | 119 | 97.4 | 0.4 | 0.2 | 0.2 | 1.8 | 0.8 |
| 20～24歳 | 21 720 | 18 313 | 995 | 1 294 | 316 | 802 | 84.3 | 4.6 | 6.0 | 1.5 | 3.7 | 12.0 |
| 25～29歳 | 21 047 | 9 294 | 3 387 | 6 189 | 1 053 | 1 124 | 44.2 | 16.1 | 29.4 | 5.0 | 5.3 | 50.5 |
| 30～34歳 | 27 146 | 5 630 | 3 192 | 13 400 | 2 335 | 2 589 | 20.7 | 11.8 | 49.4 | 8.6 | 9.5 | 69.7 |
| 35～39歳 | 34 957 | 4 753 | 2 084 | 18 139 | 4 082 | 5 899 | 13.6 | 6.0 | 51.9 | 11.7 | 16.9 | 69.5 |
| 40～44歳 | 48 798 | 5 897 | 2 092 | 23 200 | 6 838 | 10 771 | 12.1 | 4.3 | 47.5 | 14.0 | 22.1 | 65.8 |
| 45～49歳 | 59 903 | 7 823 | 4 119 | 24 798 | 7 744 | 15 419 | 13.1 | 6.9 | 41.4 | 12.9 | 25.7 | 61.2 |
| 50～54歳 | 50 310 | 7 472 | 7 253 | 17 544 | 5 578 | 12 463 | 14.9 | 14.4 | 34.9 | 11.1 | 24.8 | 60.4 |
| 55～59歳 | 51 268 | 7 677 | 11 302 | 13 740 | 4 237 | 14 312 | 15.0 | 22.0 | 26.8 | 8.3 | 27.9 | 57.1 |
| 60～64歳 | 53 185 | 8 081 | 15 088 | 10 338 | 3 329 | 16 349 | 15.2 | 28.4 | 19.4 | 6.3 | 30.7 | 54.1 |
| 65～69歳 | 44 598 | 7 993 | 13 716 | 6 203 | 2 357 | 14 329 | 17.9 | 30.8 | 13.9 | 5.3 | 32.1 | 49.9 |
| 70～74歳 | 29 950 | 7 131 | 8 412 | 3 107 | 1 844 | 9 456 | 23.8 | 28.1 | 10.4 | 6.2 | 31.6 | 44.6 |
| 75～79歳 | 17 918 | 4 948 | 4 605 | 1 482 | 1 229 | 5 654 | 27.6 | 25.7 | 8.3 | 6.9 | 31.6 | 40.8 |
| 80～84歳 | 9 766 | 2 717 | 2 303 | 718 | 721 | 3 307 | 27.8 | 23.6 | 7.4 | 7.4 | 33.9 | 38.3 |
| 85歳以上 | 3 588 | 969 | 686 | 216 | 401 | 1 316 | 27.0 | 19.1 | 6.0 | 11.2 | 36.7 | 36.3 |
| (再掲) | | | | | | | | | | | | |
| 65歳以上 | 105 820 | 23 758 | 29 722 | 11 726 | 6 552 | 34 062 | 22.5 | 28.1 | 11.1 | 6.2 | 32.2 | 45.4 |
| 75歳以上 | 31 272 | 8 634 | 7 594 | 2 416 | 2 351 | 10 277 | 27.6 | 24.3 | 7.7 | 7.5 | 32.9 | 39.5 |
| 2000年 | | | | | | | | | | | | |
| 総数 | 499 706 | 117 091 | 90 523 | 136 397 | 47 015 | 108 679 | 23.4 | 18.1 | 27.3 | 9.4 | 21.7 | 54.8 |
| 15～19歳 | 5 918 | 5 762 | 24 | 14 | 13 | 105 | 97.4 | 0.4 | 0.2 | 0.2 | 1.8 | 0.9 |
| 20～24歳 | 20 221 | 17 136 | 775 | 1 005 | 511 | 794 | 84.7 | 3.8 | 5.0 | 2.5 | 3.9 | 11.3 |
| 25～29歳 | 24 181 | 10 943 | 3 930 | 6 309 | 1 631 | 1 368 | 45.3 | 16.3 | 26.1 | 6.7 | 5.7 | 49.1 |
| 30～34歳 | 27 945 | 6 744 | 3 280 | 12 632 | 2 970 | 2 318 | 24.1 | 11.7 | 45.2 | 10.6 | 8.3 | 67.6 |
| 35～39歳 | 33 067 | 5 356 | 2 900 | 16 428 | 4 527 | 3 856 | 16.2 | 8.8 | 49.7 | 13.7 | 11.7 | 72.1 |
| 40～44歳 | 41 226 | 5 621 | 2 273 | 19 208 | 6 294 | 7 830 | 13.6 | 5.5 | 46.6 | 15.3 | 19.0 | 67.4 |
| 45～49歳 | 54 190 | 7 743 | 4 176 | 21 701 | 7 793 | 12 777 | 14.3 | 7.7 | 40.0 | 14.4 | 23.6 | 62.1 |
| 50～54歳 | 61 919 | 9 582 | 9 077 | 20 921 | 7 184 | 15 154 | 15.5 | 14.7 | 33.8 | 11.6 | 24.5 | 60.1 |
| 55～59歳 | 49 560 | 8 011 | 11 062 | 12 970 | 4 210 | 13 306 | 16.2 | 22.3 | 26.2 | 8.5 | 26.8 | 57.0 |
| 60～64歳 | 49 257 | 8 113 | 14 169 | 9 719 | 3 405 | 13 851 | 16.5 | 28.8 | 19.7 | 6.9 | 28.1 | 55.4 |
| 65～69歳 | 49 580 | 8 980 | 15 946 | 7 468 | 3 171 | 14 015 | 18.1 | 32.2 | 15.1 | 6.4 | 28.3 | 53.6 |
| 70～74歳 | 40 292 | 9 633 | 12 387 | 4 368 | 2 252 | 11 652 | 23.9 | 30.7 | 10.8 | 5.6 | 28.9 | 47.2 |
| 75～79歳 | 23 850 | 7 302 | 6 601 | 2 336 | 1 442 | 6 168 | 30.6 | 27.7 | 9.8 | 6.0 | 25.9 | 43.5 |
| 80～84歳 | 12 816 | 4 436 | 2 870 | 909 | 1 065 | 3 535 | 34.6 | 22.4 | 7.1 | 8.3 | 27.6 | 37.8 |
| 85歳以上 | 5 685 | 1 728 | 1 051 | 410 | 546 | 1 949 | 30.4 | 18.5 | 7.2 | 9.6 | 34.3 | 35.3 |
| (再掲) | | | | | | | | | | | | |
| 65歳以上 | 132 223 | 32 080 | 38 856 | 15 491 | 8 476 | 37 320 | 24.3 | 29.4 | 11.7 | 6.4 | 28.2 | 47.5 |
| 75歳以上 | 42 351 | 13 467 | 10 523 | 3 655 | 3 053 | 11 653 | 31.8 | 24.8 | 8.6 | 7.2 | 27.5 | 40.7 |
| 2005年 | | | | | | | | | | | | |
| 総数 | 511 813 | 126 043 | 99 338 | 132 356 | 50 578 | 103 498 | 24.6 | 19.4 | 25.9 | 9.9 | 20.2 | 55.2 |
| 15～19歳 | 5 015 | 4 882 | 22 | 13 | 11 | 88 | 97.3 | 0.4 | 0.3 | 0.2 | 1.8 | 0.9 |
| 20～24歳 | 18 085 | 15 335 | 692 | 882 | 469 | 707 | 84.8 | 3.8 | 4.9 | 2.6 | 3.9 | 11.3 |
| 25～29歳 | 23 581 | 10 589 | 3 911 | 5 968 | 1 824 | 1 289 | 44.9 | 16.6 | 25.3 | 7.7 | 5.5 | 49.6 |
| 30～34歳 | 31 188 | 8 071 | 3 588 | 13 319 | 3 642 | 2 567 | 25.9 | 11.5 | 42.7 | 11.7 | 8.2 | 65.9 |
| 35～39歳 | 33 438 | 6 177 | 3 047 | 15 723 | 4 924 | 3 567 | 18.5 | 9.1 | 47.0 | 14.7 | 10.7 | 70.9 |
| 40～44歳 | 38 974 | 6 048 | 2 913 | 17 785 | 6 437 | 5 791 | 15.5 | 7.5 | 45.6 | 16.5 | 14.9 | 69.6 |
| 45～49歳 | 46 516 | 7 390 | 4 236 | 17 905 | 7 266 | 9 719 | 15.9 | 9.1 | 38.5 | 15.6 | 20.9 | 63.2 |
| 50～54歳 | 56 405 | 9 912 | 8 346 | 18 126 | 7 309 | 12 712 | 17.6 | 14.8 | 32.1 | 13.0 | 22.5 | 59.9 |
| 55～59歳 | 61 368 | 10 617 | 13 651 | 15 646 | 5 316 | 16 138 | 17.3 | 22.2 | 25.5 | 8.7 | 26.3 | 56.4 |
| 60～64歳 | 47 458 | 8 241 | 13 801 | 9 133 | 3 371 | 12 912 | 17.4 | 29.1 | 19.2 | 7.1 | 27.2 | 55.4 |
| 65～69歳 | 46 427 | 8 807 | 15 252 | 7 209 | 3 174 | 11 985 | 19.0 | 32.9 | 15.5 | 6.8 | 25.8 | 55.2 |
| 70～74歳 | 45 403 | 10 882 | 14 502 | 5 276 | 2 889 | 11 853 | 24.0 | 31.9 | 11.6 | 6.4 | 26.1 | 49.9 |
| 75～79歳 | 32 446 | 9 777 | 9 841 | 3 347 | 1 786 | 7 696 | 30.1 | 30.3 | 10.3 | 5.5 | 23.7 | 46.1 |
| 80～84歳 | 17 616 | 6 533 | 4 211 | 1 458 | 1 349 | 4 064 | 37.1 | 23.9 | 8.3 | 7.7 | 23.1 | 39.8 |
| 85歳以上 | 7 893 | 2 782 | 1 326 | 565 | 810 | 2 410 | 35.3 | 16.8 | 7.2 | 10.3 | 30.5 | 34.2 |
| (再掲) | | | | | | | | | | | | |
| 65歳以上 | 149 786 | 38 781 | 45 131 | 17 856 | 10 009 | 38 008 | 25.9 | 30.1 | 11.9 | 6.7 | 25.4 | 48.7 |
| 75歳以上 | 57 956 | 19 092 | 15 378 | 5 371 | 3 945 | 14 170 | 32.9 | 26.5 | 9.3 | 6.8 | 24.4 | 42.6 |

注1)四捨五入のため合計は必ずしも一致しない。

注2)1995年は実績値(総数に15歳未満を含む)。

注3)家族類型の表記は次の通り。単独＝単独世帯、夫婦のみ＝夫婦のみの世帯、夫婦と子＝夫婦と子から成る世帯、ひとり親と子＝ひとり親と子から成る世帯、その他＝その他の一般世帯。

注4)核家族世帯とは、「夫婦のみの世帯」と「夫婦と子から成る世帯」、「ひとり親と子から成る世帯」をいう。

結果表 世帯の家族類型・世帯主の年齢5歳階級別一般世帯数及び割合(都道府県別, 続き)

02 青森(続き)

| 世帯主の 年齢階級 | 一般世帯数(世帯) | | | | | | 割合(%) | | | | | |
|--------------|-----------|---------|---------|---------|------------|--------|-------|----------|----------|------------|------|-------------------|
| | 総数 | 単独 | 夫婦のみ | 夫婦と子 | ひとり親 と子 | その他 | 単独 | 夫婦 のみ | 夫婦 と子 | ひとり 親と子 | その他 | (再掲) 核家族 世帯 |
| 2010年 | | | | | | | | | | | | |
| 総数 | 514 943 | 131 376 | 104 834 | 127 817 | 52 395 | 98 522 | 25.5 | 20.4 | 24.8 | 10.2 | 19.1 | 55.4 |
| 15～19歳 | 4 492 | 4 370 | 20 | 13 | 11 | 78 | 97.3 | 0.5 | 0.3 | 0.2 | 1.7 | 1.0 |
| 20～24歳 | 15 368 | 13 051 | 587 | 740 | 390 | 600 | 84.9 | 3.8 | 4.8 | 2.5 | 3.9 | 11.2 |
| 25～29歳 | 21 362 | 9 763 | 3 585 | 5 280 | 1 601 | 1 133 | 45.7 | 16.8 | 24.7 | 7.5 | 5.3 | 49.0 |
| 30～34歳 | 30 062 | 7 865 | 3 469 | 12 710 | 3 625 | 2 393 | 26.2 | 11.5 | 42.3 | 12.1 | 8.0 | 65.9 |
| 35～39歳 | 36 578 | 7 406 | 3 240 | 16 490 | 5 535 | 3 908 | 20.2 | 8.9 | 45.1 | 15.1 | 10.7 | 69.1 |
| 40～44歳 | 38 715 | 6 568 | 3 043 | 17 164 | 6 513 | 5 426 | 17.0 | 7.9 | 44.3 | 16.8 | 14.0 | 69.0 |
| 45～49歳 | 44 254 | 7 707 | 5 029 | 16 579 | 7 199 | 7 740 | 17.4 | 11.4 | 37.5 | 16.3 | 17.5 | 65.1 |
| 50～54歳 | 48 582 | 9 388 | 7 616 | 14 916 | 6 803 | 9 858 | 19.3 | 15.7 | 30.7 | 14.0 | 20.3 | 60.4 |
| 55～59歳 | 56 343 | 11 028 | 12 339 | 13 722 | 5 514 | 13 741 | 19.6 | 21.9 | 24.4 | 9.8 | 24.4 | 56.0 |
| 60～64歳 | 58 682 | 10 567 | 17 118 | 11 116 | 4 131 | 15 752 | 18.0 | 29.2 | 18.9 | 7.0 | 26.8 | 55.2 |
| 65～69歳 | 45 086 | 8 828 | 14 976 | 6 917 | 3 100 | 11 266 | 19.6 | 33.2 | 15.3 | 6.9 | 25.0 | 55.4 |
| 70～74歳 | 42 962 | 10 616 | 13 982 | 5 099 | 2 849 | 10 415 | 24.7 | 32.5 | 11.9 | 6.6 | 24.2 | 51.0 |
| 75～79歳 | 37 133 | 11 245 | 11 552 | 4 074 | 2 263 | 7 999 | 30.3 | 31.1 | 11.0 | 6.1 | 21.5 | 48.2 |
| 80～84歳 | 24 232 | 8 793 | 6 417 | 2 120 | 1 712 | 5 191 | 36.3 | 26.5 | 8.7 | 7.1 | 21.4 | 42.3 |
| 85歳以上 | 11 092 | 4 181 | 1 861 | 877 | 1 149 | 3 025 | 37.7 | 16.8 | 7.9 | 10.4 | 27.3 | 35.0 |
| (再掲) | | | | | | | | | | | | |
| 65歳以上 | 160 505 | 43 663 | 48 788 | 19 087 | 11 073 | 37 895 | 27.2 | 30.4 | 11.9 | 6.9 | 23.6 | 49.2 |
| 75歳以上 | 72 457 | 24 219 | 19 829 | 7 071 | 5 124 | 16 214 | 33.4 | 27.4 | 9.8 | 7.1 | 22.4 | 44.2 |
| 2015年 | | | | | | | | | | | | |
| 総数 | 510 105 | 134 394 | 106 974 | 122 173 | 53 069 | 93 495 | 26.3 | 21.0 | 24.0 | 10.4 | 18.3 | 55.3 |
| 15～19歳 | 4 181 | 4 064 | 20 | 13 | 11 | 72 | 97.2 | 0.5 | 0.3 | 0.3 | 1.7 | 1.1 |
| 20～24歳 | 13 779 | 11 721 | 515 | 647 | 358 | 537 | 85.1 | 3.7 | 4.7 | 2.6 | 3.9 | 11.0 |
| 25～29歳 | 18 309 | 8 488 | 3 098 | 4 440 | 1 335 | 948 | 46.4 | 16.9 | 24.3 | 7.3 | 5.2 | 48.5 |
| 30～34歳 | 26 878 | 7 232 | 3 102 | 11 308 | 3 146 | 2 089 | 26.9 | 11.5 | 42.1 | 11.7 | 7.8 | 65.3 |
| 35～39歳 | 35 059 | 7 021 | 3 161 | 15 787 | 5 426 | 3 663 | 20.0 | 9.0 | 45.0 | 15.5 | 10.4 | 69.5 |
| 40～44歳 | 42 055 | 8 096 | 3 125 | 17 883 | 7 182 | 5 769 | 19.3 | 7.4 | 42.5 | 17.1 | 13.7 | 67.0 |
| 45～49歳 | 43 754 | 8 204 | 5 146 | 15 937 | 7 126 | 7 340 | 18.8 | 11.8 | 36.4 | 16.3 | 16.8 | 64.5 |
| 50～54歳 | 46 178 | 9 718 | 8 036 | 13 665 | 6 607 | 8 152 | 21.0 | 17.4 | 29.6 | 14.3 | 17.7 | 61.3 |
| 55～59歳 | 48 732 | 10 358 | 10 904 | 11 316 | 5 236 | 10 918 | 21.3 | 22.4 | 23.2 | 10.7 | 22.4 | 56.3 |
| 60～64歳 | 53 689 | 10 676 | 15 449 | 9 788 | 4 240 | 13 536 | 19.9 | 28.8 | 18.2 | 7.9 | 25.2 | 54.9 |
| 65～69歳 | 56 161 | 11 146 | 18 839 | 8 554 | 3 710 | 13 912 | 19.8 | 33.5 | 15.2 | 6.6 | 24.8 | 55.4 |
| 70～74歳 | 41 958 | 10 564 | 13 860 | 4 901 | 2 759 | 9 874 | 25.2 | 33.0 | 11.7 | 6.6 | 23.5 | 51.3 |
| 75～79歳 | 35 545 | 11 028 | 11 187 | 3 970 | 2 237 | 7 122 | 31.0 | 31.5 | 11.2 | 6.3 | 20.0 | 48.9 |
| 80～84歳 | 28 196 | 10 298 | 7 622 | 2 593 | 2 145 | 5 538 | 36.5 | 27.0 | 9.2 | 7.6 | 19.6 | 43.8 |
| 85歳以上 | 15 633 | 5 778 | 2 910 | 1 371 | 1 550 | 4 025 | 37.0 | 18.6 | 8.8 | 9.9 | 25.7 | 37.3 |
| (再掲) | | | | | | | | | | | | |
| 65歳以上 | 177 492 | 48 815 | 54 418 | 21 389 | 12 400 | 40 470 | 27.5 | 30.7 | 12.1 | 7.0 | 22.8 | 49.7 |
| 75歳以上 | 79 373 | 27 104 | 21 719 | 7 934 | 5 932 | 16 685 | 34.1 | 27.4 | 10.0 | 7.5 | 21.0 | 44.8 |
| 2020年 | | | | | | | | | | | | |
| 総数 | 499 144 | 136 069 | 106 598 | 115 234 | 52 575 | 88 668 | 27.3 | 21.4 | 23.1 | 10.5 | 17.8 | 55.0 |
| 15～19歳 | 4 096 | 3 981 | 20 | 14 | 12 | 70 | 97.2 | 0.5 | 0.3 | 0.3 | 1.7 | 1.1 |
| 20～24歳 | 12 818 | 10 926 | 468 | 587 | 338 | 499 | 85.2 | 3.7 | 4.6 | 2.6 | 3.9 | 10.9 |
| 25～29歳 | 16 589 | 7 767 | 2 811 | 3 949 | 1 224 | 838 | 46.8 | 16.9 | 23.8 | 7.4 | 5.1 | 48.1 |
| 30～34歳 | 22 801 | 6 255 | 2 627 | 9 567 | 2 613 | 1 739 | 27.4 | 11.5 | 42.0 | 11.5 | 7.6 | 64.9 |
| 35～39歳 | 31 098 | 6 308 | 2 849 | 14 026 | 4 687 | 3 228 | 20.3 | 9.2 | 45.1 | 15.1 | 10.4 | 69.3 |
| 40～44歳 | 40 243 | 7 518 | 3 037 | 17 189 | 7 120 | 5 379 | 18.7 | 7.5 | 42.7 | 17.7 | 13.4 | 68.0 |
| 45～49歳 | 47 631 | 10 228 | 5 189 | 16 579 | 7 817 | 7 818 | 21.5 | 10.9 | 34.8 | 16.4 | 16.4 | 62.1 |
| 50～54歳 | 45 399 | 10 262 | 7 897 | 13 063 | 6 454 | 7 723 | 22.6 | 17.4 | 28.8 | 14.2 | 17.0 | 60.4 |
| 55～59歳 | 46 435 | 10 612 | 11 005 | 10 239 | 5 123 | 9 457 | 22.9 | 23.7 | 22.0 | 11.0 | 20.4 | 56.8 |
| 60～64歳 | 46 162 | 9 767 | 13 434 | 8 091 | 3 972 | 10 898 | 21.2 | 29.1 | 17.5 | 8.6 | 23.6 | 55.2 |
| 65～69歳 | 51 659 | 11 137 | 17 106 | 7 615 | 3 678 | 12 122 | 21.6 | 33.1 | 14.7 | 7.1 | 23.5 | 55.0 |
| 70～74歳 | 52 445 | 13 056 | 17 809 | 6 082 | 3 242 | 12 256 | 24.9 | 34.0 | 11.6 | 6.2 | 23.4 | 51.7 |
| 75～79歳 | 34 942 | 10 960 | 11 164 | 3 841 | 2 178 | 6 800 | 31.4 | 31.9 | 11.0 | 6.2 | 19.5 | 49.2 |
| 80～84歳 | 27 290 | 10 197 | 7 420 | 2 530 | 2 126 | 5 018 | 37.4 | 27.2 | 9.3 | 7.8 | 18.4 | 44.2 |
| 85歳以上 | 19 535 | 7 095 | 3 763 | 1 863 | 1 991 | 4 822 | 36.3 | 19.3 | 9.5 | 10.2 | 24.7 | 39.0 |
| (再掲) | | | | | | | | | | | | |
| 65歳以上 | 185 871 | 52 444 | 57 262 | 21 931 | 13 214 | 41 019 | 28.2 | 30.8 | 11.8 | 7.1 | 22.1 | 49.7 |
| 75歳以上 | 81 767 | 28 252 | 22 347 | 8 234 | 6 295 | 16 640 | 34.6 | 27.3 | 10.1 | 7.7 | 20.4 | 45.1 |

結果表 世帯の家族類型・世帯主の年齢5歳階級別一般世帯数及び割合(都道府県別, 続き)

03 岩手

| 世帯主の 年齢階級 | 一般世帯数(世帯) | | | | | | 割合(%) | | | | | |
|--------------|-----------|---------|--------|---------|------------|---------|-------|----------|----------|------------|------|-------------------|
| | 総数 | 単独 | 夫婦のみ | 夫婦と子 | ひとり親 と子 | その他 | 単独 | 夫婦 のみ | 夫婦 と子 | ひとり 親と子 | その他 | (再掲) 核家族 世帯 |
| 1995年 | | | | | | | | | | | | |
| 総数 | 452 461 | 101 617 | 74 163 | 119 541 | 34 961 | 122 179 | 22.5 | 16.4 | 26.4 | 7.7 | 27.0 | 50.5 |
| 15～19歳 | 5 925 | 5 757 | 30 | 30 | 12 | 96 | 97.2 | 0.5 | 0.5 | 0.2 | 1.6 | 1.2 |
| 20～24歳 | 22 224 | 18 785 | 1 021 | 1 365 | 259 | 794 | 84.5 | 4.6 | 6.1 | 1.2 | 3.6 | 11.9 |
| 25～29歳 | 21 999 | 11 639 | 2 960 | 5 581 | 835 | 984 | 52.9 | 13.5 | 25.4 | 3.8 | 4.5 | 42.6 |
| 30～34歳 | 25 129 | 6 894 | 2 861 | 11 350 | 1 791 | 2 233 | 27.4 | 11.4 | 45.2 | 7.1 | 8.9 | 63.7 |
| 35～39歳 | 30 686 | 4 832 | 1 753 | 15 148 | 3 315 | 5 638 | 15.7 | 5.7 | 49.4 | 10.8 | 18.4 | 65.9 |
| 40～44歳 | 43 799 | 5 591 | 1 660 | 18 577 | 5 656 | 12 315 | 12.8 | 3.8 | 42.4 | 12.9 | 28.1 | 59.1 |
| 45～49歳 | 52 601 | 6 977 | 3 202 | 19 504 | 6 269 | 16 649 | 13.3 | 6.1 | 37.1 | 11.9 | 31.7 | 55.1 |
| 50～54歳 | 46 492 | 6 785 | 6 497 | 14 430 | 4 490 | 14 290 | 14.6 | 14.0 | 31.0 | 9.7 | 30.7 | 54.7 |
| 55～59歳 | 49 093 | 6 498 | 10 420 | 11 998 | 3 522 | 16 655 | 13.2 | 21.2 | 24.4 | 7.2 | 33.9 | 52.8 |
| 60～64歳 | 51 213 | 6 794 | 14 120 | 9 629 | 2 878 | 17 792 | 13.3 | 27.6 | 18.8 | 5.6 | 34.7 | 52.0 |
| 65～69歳 | 44 369 | 6 903 | 13 748 | 6 326 | 2 099 | 15 293 | 15.6 | 31.0 | 14.3 | 4.7 | 34.5 | 50.0 |
| 70～74歳 | 28 767 | 6 391 | 8 236 | 3 125 | 1 592 | 9 423 | 22.2 | 28.6 | 10.9 | 5.5 | 32.8 | 45.0 |
| 75～79歳 | 17 315 | 4 379 | 4 699 | 1 529 | 1 159 | 5 549 | 25.3 | 27.1 | 8.8 | 6.7 | 32.0 | 42.7 |
| 80～84歳 | 9 230 | 2 392 | 2 246 | 718 | 704 | 3 170 | 25.9 | 24.3 | 7.8 | 7.6 | 34.3 | 39.7 |
| 85歳以上 | 3 612 | 994 | 710 | 231 | 380 | 1 297 | 27.5 | 19.7 | 6.4 | 10.5 | 35.9 | 36.6 |
| (再掲) | | | | | | | | | | | | |
| 65歳以上 | 103 293 | 21 059 | 29 639 | 11 929 | 5 934 | 34 732 | 20.4 | 28.7 | 11.5 | 5.7 | 33.6 | 46.0 |
| 75歳以上 | 30 157 | 7 765 | 7 655 | 2 478 | 2 243 | 10 016 | 25.7 | 25.4 | 8.2 | 7.4 | 33.2 | 41.0 |
| 2000年 | | | | | | | | | | | | |
| 総数 | 468 205 | 112 640 | 84 498 | 116 864 | 39 168 | 115 035 | 24.1 | 18.0 | 25.0 | 8.4 | 24.6 | 51.4 |
| 15～19歳 | 5 298 | 5 145 | 28 | 27 | 11 | 87 | 97.1 | 0.5 | 0.5 | 0.2 | 1.6 | 1.3 |
| 20～24歳 | 20 755 | 17 669 | 791 | 1 063 | 435 | 797 | 85.1 | 3.8 | 5.1 | 2.1 | 3.8 | 11.0 |
| 25～29歳 | 25 060 | 13 323 | 3 488 | 5 725 | 1 307 | 1 217 | 53.2 | 13.9 | 22.8 | 5.2 | 4.9 | 42.0 |
| 30～34歳 | 25 651 | 7 865 | 2 918 | 10 568 | 2 303 | 1 996 | 30.7 | 11.4 | 41.2 | 9.0 | 7.8 | 61.6 |
| 35～39歳 | 29 263 | 5 412 | 2 462 | 13 949 | 3 788 | 3 652 | 18.5 | 8.4 | 47.7 | 12.9 | 12.5 | 69.0 |
| 40～44歳 | 37 100 | 5 338 | 1 823 | 15 614 | 5 354 | 8 971 | 14.4 | 4.9 | 42.1 | 14.4 | 24.2 | 61.4 |
| 45～49歳 | 49 313 | 7 278 | 3 399 | 17 741 | 6 566 | 14 330 | 14.8 | 6.9 | 36.0 | 13.3 | 29.1 | 56.2 |
| 50～54歳 | 55 318 | 8 429 | 7 918 | 16 632 | 5 518 | 16 820 | 15.2 | 14.3 | 30.1 | 10.0 | 30.4 | 54.4 |
| 55～59歳 | 46 224 | 6 637 | 10 000 | 11 086 | 3 369 | 15 133 | 14.4 | 21.6 | 24.0 | 7.3 | 32.7 | 52.9 |
| 60～64歳 | 46 827 | 6 858 | 13 235 | 8 945 | 2 917 | 14 871 | 14.6 | 28.3 | 19.1 | 6.2 | 31.8 | 53.6 |
| 65～69歳 | 46 338 | 7 355 | 15 126 | 7 187 | 2 673 | 13 997 | 15.9 | 32.6 | 15.5 | 5.8 | 30.2 | 53.9 |
| 70～74歳 | 39 598 | 8 839 | 12 464 | 4 502 | 1 989 | 11 803 | 22.3 | 31.5 | 11.4 | 5.0 | 29.8 | 47.9 |
| 75～79歳 | 22 999 | 6 553 | 6 724 | 2 417 | 1 350 | 5 955 | 28.5 | 29.2 | 10.5 | 5.9 | 25.9 | 45.6 |
| 80～84歳 | 12 520 | 4 094 | 2 948 | 952 | 1 062 | 3 465 | 32.7 | 23.5 | 7.6 | 8.5 | 27.7 | 39.6 |
| 85歳以上 | 5 942 | 1 846 | 1 173 | 455 | 527 | 1 941 | 31.1 | 19.7 | 7.7 | 8.9 | 32.7 | 36.3 |
| (再掲) | | | | | | | | | | | | |
| 65歳以上 | 127 396 | 28 686 | 38 435 | 15 513 | 7 601 | 37 160 | 22.5 | 30.2 | 12.2 | 6.0 | 29.2 | 48.3 |
| 75歳以上 | 41 461 | 12 493 | 10 845 | 3 824 | 2 939 | 11 360 | 30.1 | 26.2 | 9.2 | 7.1 | 27.4 | 42.5 |
| 2005年 | | | | | | | | | | | | |
| 総数 | 477 701 | 120 466 | 92 625 | 114 220 | 42 401 | 107 990 | 25.2 | 19.4 | 23.9 | 8.9 | 22.6 | 52.2 |
| 15～19歳 | 4 615 | 4 480 | 26 | 23 | 10 | 76 | 97.1 | 0.6 | 0.5 | 0.2 | 1.7 | 1.3 |
| 20～24歳 | 18 519 | 15 766 | 701 | 934 | 407 | 711 | 85.1 | 3.8 | 5.0 | 2.2 | 3.8 | 11.0 |
| 25～29歳 | 24 435 | 12 734 | 3 537 | 5 480 | 1 509 | 1 174 | 52.1 | 14.5 | 22.4 | 6.2 | 4.8 | 43.1 |
| 30～34歳 | 28 782 | 9 209 | 3 233 | 11 241 | 2 865 | 2 233 | 32.0 | 11.2 | 39.1 | 10.0 | 7.8 | 60.2 |
| 35～39歳 | 29 359 | 6 101 | 2 559 | 13 301 | 4 103 | 3 295 | 20.8 | 8.7 | 45.3 | 14.0 | 11.2 | 68.0 |
| 40～44歳 | 34 947 | 5 765 | 2 353 | 14 615 | 5 598 | 6 617 | 16.5 | 6.7 | 41.8 | 16.0 | 18.9 | 64.6 |
| 45～49歳 | 42 388 | 6 975 | 3 495 | 14 731 | 6 243 | 10 944 | 16.5 | 8.2 | 34.8 | 14.7 | 25.8 | 57.7 |
| 50～54歳 | 52 266 | 9 135 | 7 614 | 14 970 | 5 891 | 14 657 | 17.5 | 14.6 | 28.6 | 11.3 | 28.0 | 54.5 |
| 55～59歳 | 55 318 | 8 584 | 11 954 | 12 929 | 4 066 | 17 784 | 15.5 | 21.6 | 23.4 | 7.4 | 32.1 | 52.3 |
| 60～64歳 | 44 063 | 6 798 | 12 725 | 8 227 | 2 784 | 13 529 | 15.4 | 28.9 | 18.7 | 6.3 | 30.7 | 53.9 |
| 65～69歳 | 43 018 | 7 227 | 14 403 | 6 889 | 2 672 | 11 827 | 16.8 | 33.5 | 16.0 | 6.2 | 27.5 | 55.7 |
| 70～74歳 | 42 121 | 9 499 | 13 819 | 5 138 | 2 424 | 11 241 | 22.6 | 32.8 | 12.2 | 5.8 | 26.7 | 50.8 |
| 75～79歳 | 32 135 | 9 045 | 10 281 | 3 561 | 1 694 | 7 554 | 28.1 | 32.0 | 11.1 | 5.3 | 23.5 | 48.3 |
| 80～84歳 | 17 139 | 6 034 | 4 343 | 1 526 | 1 330 | 3 906 | 35.2 | 25.3 | 8.9 | 7.8 | 22.8 | 42.0 |
| 85歳以上 | 8 596 | 3 113 | 1 582 | 654 | 807 | 2 440 | 36.2 | 18.4 | 7.6 | 9.4 | 28.4 | 35.4 |
| (再掲) | | | | | | | | | | | | |
| 65歳以上 | 143 009 | 34 918 | 44 428 | 17 769 | 8 927 | 36 968 | 24.4 | 31.1 | 12.4 | 6.2 | 25.9 | 49.7 |
| 75歳以上 | 57 870 | 18 192 | 16 206 | 5 742 | 3 831 | 13 900 | 31.4 | 28.0 | 9.9 | 6.6 | 24.0 | 44.5 |

注1)四捨五入のため合計は必ずしも一致しない。

注2)1995年は実績値(総数に15歳未満を含む)。

注3)家族類型の表記は次の通り。単独＝単独世帯、夫婦のみ＝夫婦のみの世帯、夫婦と子＝夫婦と子から成る世帯、ひとり親と子＝ひとり親と子から成る世帯、その他＝その他の一般世帯。

注4)核家族世帯とは、「夫婦のみの世帯」と「夫婦と子から成る世帯」、「ひとり親と子から成る世帯」をいう。

結果表 世帯の家族類型・世帯主の年齢5歳階級別一般世帯数及び割合(都道府県別, 続き)

03 岩手(続き)

| 世帯主の 年齢階級 | 一般世帯数(世帯) | | | | | | 割合(%) | | | | | |
|--------------|-----------|---------|---------|---------|------------|---------|-------|----------|----------|------------|------|-------------------|
| | 総数 | 単独 | 夫婦のみ | 夫婦と子 | ひとり親 と子 | その他 | 単独 | 夫婦 のみ | 夫婦 と子 | ひとり 親と子 | その他 | (再掲) 核家族 世帯 |
| 2010年 | | | | | | | | | | | | |
| 総数 | 479 515 | 124 827 | 97 810 | 111 120 | 44 374 | 101 383 | 26.0 | 20.4 | 23.2 | 9.3 | 21.1 | 52.8 |
| 15～19歳 | 4 169 | 4 044 | 24 | 21 | 10 | 69 | 97.0 | 0.6 | 0.5 | 0.2 | 1.7 | 1.3 |
| 20～24歳 | 16 056 | 13 677 | 606 | 804 | 350 | 617 | 85.2 | 3.8 | 5.0 | 2.2 | 3.8 | 11.0 |
| 25～29歳 | 22 105 | 11 533 | 3 290 | 4 893 | 1 340 | 1 048 | 52.2 | 14.9 | 22.1 | 6.1 | 4.7 | 43.1 |
| 30～34歳 | 28 074 | 8 902 | 3 186 | 10 879 | 2 990 | 2 117 | 31.7 | 11.3 | 38.8 | 10.6 | 7.5 | 60.8 |
| 35～39歳 | 32 521 | 7 349 | 2 748 | 14 189 | 4 635 | 3 599 | 22.6 | 8.5 | 43.6 | 14.3 | 11.1 | 66.3 |
| 40～44歳 | 34 340 | 6 181 | 2 426 | 13 976 | 5 674 | 6 083 | 18.0 | 7.1 | 40.7 | 16.5 | 17.7 | 64.3 |
| 45～49歳 | 40 144 | 7 308 | 4 187 | 13 670 | 6 283 | 8 696 | 18.2 | 10.4 | 34.1 | 15.7 | 21.7 | 60.1 |
| 50～54歳 | 45 087 | 8 647 | 7 033 | 12 393 | 5 603 | 11 411 | 19.2 | 15.6 | 27.5 | 12.4 | 25.3 | 55.5 |
| 55～59歳 | 52 596 | 9 402 | 11 245 | 11 782 | 4 429 | 15 738 | 17.9 | 21.4 | 22.4 | 8.4 | 29.9 | 52.2 |
| 60～64歳 | 52 707 | 8 443 | 15 371 | 9 682 | 3 255 | 15 956 | 16.0 | 29.2 | 18.4 | 6.2 | 30.3 | 53.7 |
| 65～69歳 | 40 845 | 7 050 | 13 927 | 6 496 | 2 525 | 10 847 | 17.3 | 34.1 | 15.9 | 6.2 | 26.6 | 56.2 |
| 70～74歳 | 39 684 | 9 318 | 13 269 | 4 935 | 2 401 | 9 761 | 23.5 | 33.4 | 12.4 | 6.0 | 24.6 | 51.9 |
| 75～79歳 | 34 830 | 9 941 | 11 404 | 4 100 | 2 025 | 7 359 | 28.5 | 32.7 | 11.8 | 5.8 | 21.1 | 50.3 |
| 80～84歳 | 24 134 | 8 285 | 6 815 | 2 278 | 1 697 | 5 058 | 34.3 | 28.2 | 9.4 | 7.0 | 21.0 | 44.7 |
| 85歳以上 | 12 226 | 4 747 | 2 278 | 1 020 | 1 157 | 3 023 | 38.8 | 18.6 | 8.3 | 9.5 | 24.7 | 36.4 |
| (再掲) | | | | | | | | | | | | |
| 65歳以上 | 151 718 | 39 342 | 47 693 | 18 831 | 9 805 | 36 049 | 25.9 | 31.4 | 12.4 | 6.5 | 23.8 | 50.3 |
| 75歳以上 | 71 189 | 22 973 | 20 497 | 7 399 | 4 879 | 15 440 | 32.3 | 28.8 | 10.4 | 6.9 | 21.7 | 46.0 |
| 2015年 | | | | | | | | | | | | |
| 総数 | 474 637 | 126 973 | 100 164 | 106 999 | 45 408 | 95 092 | 26.8 | 21.1 | 22.5 | 9.6 | 20.0 | 53.2 |
| 15～19歳 | 3 999 | 3 877 | 23 | 20 | 11 | 67 | 97.0 | 0.6 | 0.5 | 0.3 | 1.7 | 1.4 |
| 20～24歳 | 14 431 | 12 309 | 533 | 707 | 327 | 554 | 85.3 | 3.7 | 4.9 | 2.3 | 3.8 | 10.9 |
| 25～29歳 | 19 355 | 10 089 | 2 952 | 4 257 | 1 148 | 910 | 52.1 | 15.2 | 22.0 | 5.9 | 4.7 | 43.2 |
| 30～34歳 | 25 264 | 8 082 | 2 896 | 9 791 | 2 626 | 1 869 | 32.0 | 11.5 | 38.8 | 10.4 | 7.4 | 60.6 |
| 35～39歳 | 31 725 | 7 026 | 2 725 | 13 886 | 4 698 | 3 391 | 22.1 | 8.6 | 43.8 | 14.8 | 10.7 | 67.2 |
| 40～44歳 | 37 748 | 7 710 | 2 513 | 14 736 | 6 312 | 6 477 | 20.4 | 6.7 | 39.0 | 16.7 | 17.2 | 62.4 |
| 45～49歳 | 39 155 | 7 696 | 4 240 | 12 913 | 6 215 | 8 092 | 19.7 | 10.8 | 33.0 | 15.9 | 20.7 | 59.7 |
| 50～54歳 | 42 771 | 8 946 | 7 477 | 11 372 | 5 551 | 9 425 | 20.9 | 17.5 | 26.6 | 13.0 | 22.0 | 57.0 |
| 55～59歳 | 45 566 | 8 914 | 10 012 | 9 777 | 4 299 | 12 564 | 19.6 | 22.0 | 21.5 | 9.4 | 27.6 | 52.9 |
| 60～64歳 | 50 051 | 8 980 | 14 497 | 8 856 | 3 503 | 14 215 | 17.9 | 29.0 | 17.7 | 7.0 | 28.4 | 53.7 |
| 65～69歳 | 49 261 | 8 603 | 17 027 | 7 795 | 2 891 | 12 945 | 17.5 | 34.6 | 15.8 | 5.9 | 26.3 | 56.3 |
| 70～74歳 | 37 925 | 9 027 | 12 952 | 4 662 | 2 256 | 9 027 | 23.8 | 34.2 | 12.3 | 5.9 | 23.8 | 52.4 |
| 75～79歳 | 33 262 | 9 833 | 10 974 | 3 971 | 1 999 | 6 485 | 29.6 | 33.0 | 11.9 | 6.0 | 19.5 | 50.9 |
| 80～84歳 | 26 544 | 9 200 | 7 671 | 2 636 | 1 990 | 5 047 | 34.7 | 28.9 | 9.9 | 7.5 | 19.0 | 46.3 |
| 85歳以上 | 17 579 | 6 680 | 3 674 | 1 620 | 1 583 | 4 021 | 38.0 | 20.9 | 9.2 | 9.0 | 22.9 | 39.1 |
| (再掲) | | | | | | | | | | | | |
| 65歳以上 | 164 572 | 43 344 | 52 297 | 20 684 | 10 719 | 37 527 | 26.3 | 31.8 | 12.6 | 6.5 | 22.8 | 50.9 |
| 75歳以上 | 77 386 | 25 714 | 22 319 | 8 227 | 5 572 | 15 554 | 33.2 | 28.8 | 10.6 | 7.2 | 20.1 | 46.7 |
| 2020年 | | | | | | | | | | | | |
| 総数 | 465 679 | 128 505 | 100 346 | 101 771 | 45 475 | 89 581 | 27.6 | 21.5 | 21.9 | 9.8 | 19.2 | 53.2 |
| 15～19歳 | 3 987 | 3 864 | 24 | 20 | 12 | 67 | 96.9 | 0.6 | 0.5 | 0.3 | 1.7 | 1.4 |
| 20～24歳 | 13 753 | 11 756 | 493 | 655 | 320 | 529 | 85.5 | 3.6 | 4.8 | 2.3 | 3.8 | 10.7 |
| 25～29歳 | 17 601 | 9 147 | 2 727 | 3 844 | 1 065 | 818 | 52.0 | 15.5 | 21.8 | 6.1 | 4.6 | 43.4 |
| 30～34歳 | 22 060 | 7 071 | 2 554 | 8 587 | 2 239 | 1 610 | 32.1 | 11.6 | 38.9 | 10.1 | 7.3 | 60.7 |
| 35～39歳 | 28 444 | 6 322 | 2 488 | 12 574 | 4 072 | 2 988 | 22.2 | 8.7 | 44.2 | 14.3 | 10.5 | 67.3 |
| 40～44歳 | 36 709 | 7 271 | 2 476 | 14 412 | 6 455 | 6 095 | 19.8 | 6.7 | 39.3 | 17.6 | 16.6 | 63.6 |
| 45～49歳 | 43 077 | 9 760 | 4 319 | 13 482 | 6 872 | 8 644 | 22.7 | 10.0 | 31.3 | 16.0 | 20.1 | 57.3 |
| 50～54歳 | 41 461 | 9 310 | 7 256 | 10 676 | 5 451 | 8 768 | 22.5 | 17.5 | 25.7 | 13.1 | 21.1 | 56.4 |
| 55～59歳 | 43 398 | 9 215 | 10 139 | 8 864 | 4 294 | 10 886 | 21.2 | 23.4 | 20.4 | 9.9 | 25.1 | 53.7 |
| 60～64歳 | 43 264 | 8 343 | 12 742 | 7 362 | 3 344 | 11 474 | 19.3 | 29.5 | 17.0 | 7.7 | 26.5 | 54.2 |
| 65～69歳 | 47 088 | 9 029 | 16 126 | 7 229 | 3 004 | 11 700 | 19.2 | 34.2 | 15.4 | 6.4 | 24.8 | 56.0 |
| 70～74歳 | 45 925 | 10 760 | 16 170 | 5 613 | 2 541 | 10 841 | 23.4 | 35.2 | 12.2 | 5.5 | 23.6 | 53.0 |
| 75～79歳 | 31 984 | 9 537 | 10 761 | 3 772 | 1 877 | 6 038 | 29.8 | 33.6 | 11.8 | 5.9 | 18.9 | 51.3 |
| 80～84歳 | 25 596 | 9 131 | 7 433 | 2 556 | 1 957 | 4 519 | 35.7 | 29.0 | 10.0 | 7.6 | 17.7 | 46.7 |
| 85歳以上 | 21 332 | 7 989 | 4 639 | 2 127 | 1 974 | 4 603 | 37.5 | 21.7 | 10.0 | 9.3 | 21.6 | 41.0 |
| (再掲) | | | | | | | | | | | | |
| 65歳以上 | 171 925 | 46 446 | 55 128 | 21 297 | 11 352 | 37 701 | 27.0 | 32.1 | 12.4 | 6.6 | 21.9 | 51.1 |
| 75歳以上 | 78 912 | 26 657 | 22 832 | 8 455 | 5 808 | 15 160 | 33.8 | 28.9 | 10.7 | 7.4 | 19.2 | 47.0 |

結果表 世帯の家族類型・世帯主の年齢5歳階級別一般世帯数及び割合(都道府県別, 続き)

04 宮城

| 世帯主の 年齢階級 | 一般世帯数(世帯) | | | | | | 割合(%) | | | | | | (再掲) 核家族 世帯 |
|--------------|-----------|---------|---------|---------|------------|---------|-------|----------|----------|------------|------|------|-------------------|
| | 総数 | 単独 | 夫婦のみ | 夫婦と子 | ひとり親 と子 | その他 | 単独 | 夫婦 のみ | 夫婦 と子 | ひとり 親と子 | その他 | | |
| 1995年 | | | | | | | | | | | | | |
| 総数 | 774 830 | 208 371 | 111 704 | 236 533 | 51 790 | 166 432 | 26.9 | 14.4 | 30.5 | 6.7 | 21.5 | 51.6 | |
| 15～19歳 | 19 397 | 19 001 | 72 | 57 | 16 | 251 | 98.0 | 0.4 | 0.3 | 0.1 | 1.3 | 0.7 | |
| 20～24歳 | 63 781 | 56 311 | 2 145 | 2 417 | 431 | 2 477 | 88.3 | 3.4 | 3.8 | 0.7 | 3.9 | 7.8 | |
| 25～29歳 | 51 206 | 29 139 | 7 904 | 10 758 | 1 320 | 2 085 | 56.9 | 15.4 | 21.0 | 2.6 | 4.1 | 39.0 | |
| 30～34歳 | 50 997 | 15 062 | 6 894 | 23 230 | 2 600 | 3 211 | 29.5 | 13.5 | 45.6 | 5.1 | 6.3 | 64.2 | |
| 35～39歳 | 56 380 | 9 975 | 4 075 | 29 958 | 4 461 | 7 911 | 17.7 | 7.2 | 53.1 | 7.9 | 14.0 | 68.3 | |
| 40～44歳 | 76 037 | 10 595 | 3 377 | 37 631 | 8 193 | 16 241 | 13.9 | 4.4 | 49.5 | 10.8 | 21.4 | 64.7 | |
| 45～49歳 | 91 814 | 12 490 | 4 925 | 41 529 | 10 251 | 22 619 | 13.6 | 5.4 | 45.2 | 11.2 | 24.6 | 61.8 | |
| 50～54歳 | 77 622 | 10 931 | 8 473 | 32 223 | 7 331 | 18 664 | 14.1 | 10.9 | 41.5 | 9.4 | 24.0 | 61.9 | |
| 55～59歳 | 73 314 | 9 481 | 13 591 | 24 247 | 5 274 | 20 721 | 12.9 | 18.5 | 33.1 | 7.2 | 28.3 | 58.8 | |
| 60～64歳 | 71 682 | 8 815 | 18 853 | 16 797 | 3 881 | 23 336 | 12.3 | 26.3 | 23.4 | 5.4 | 32.6 | 55.1 | |
| 65～69歳 | 61 373 | 8 751 | 18 883 | 9 621 | 2 877 | 21 241 | 14.3 | 30.8 | 15.7 | 4.7 | 34.6 | 51.1 | |
| 70～74歳 | 40 030 | 7 722 | 11 818 | 4 665 | 2 174 | 13 651 | 19.3 | 29.5 | 11.7 | 5.4 | 34.1 | 46.6 | |
| 75～79歳 | 23 533 | 5 481 | 6 434 | 2 154 | 1 437 | 8 027 | 23.3 | 27.3 | 9.2 | 6.1 | 34.1 | 42.6 | |
| 80～84歳 | 12 531 | 3 266 | 3 109 | 931 | 968 | 4 257 | 26.1 | 24.8 | 7.4 | 7.7 | 34.0 | 40.0 | |
| 85歳以上 | 5 121 | 1 340 | 1 151 | 315 | 576 | 1 739 | 26.2 | 22.5 | 6.2 | 11.2 | 34.0 | 39.9 | |
| (再掲) | | | | | | | | | | | | | |
| 65歳以上 | 142 588 | 26 560 | 41 395 | 17 686 | 8 032 | 48 915 | 18.6 | 29.0 | 12.4 | 5.6 | 34.3 | 47.1 | |
| 75歳以上 | 41 185 | 10 087 | 10 694 | 3 400 | 2 981 | 14 023 | 24.5 | 26.0 | 8.3 | 7.2 | 34.0 | 41.5 | |
| 2000年 | | | | | | | | | | | | | |
| 総数 | 829 436 | 232 845 | 133 032 | 238 761 | 60 995 | 163 803 | 28.1 | 16.0 | 28.8 | 7.4 | 19.7 | 52.2 | |
| 15～19歳 | 17 990 | 17 622 | 66 | 53 | 17 | 232 | 98.0 | 0.4 | 0.3 | 0.1 | 1.3 | 0.8 | |
| 20～24歳 | 62 416 | 55 278 | 1 768 | 2 022 | 767 | 2 580 | 88.6 | 2.8 | 3.2 | 1.2 | 4.1 | 7.3 | |
| 25～29歳 | 59 685 | 34 159 | 9 113 | 11 421 | 2 221 | 2 771 | 57.2 | 15.3 | 19.1 | 3.7 | 4.6 | 38.1 | |
| 30～34歳 | 57 097 | 18 528 | 7 770 | 23 904 | 3 675 | 3 220 | 32.5 | 13.6 | 41.9 | 6.4 | 5.6 | 61.9 | |
| 35～39歳 | 56 513 | 11 523 | 5 916 | 28 302 | 5 426 | 5 347 | 20.4 | 10.5 | 50.1 | 9.6 | 9.5 | 70.1 | |
| 40～44歳 | 66 132 | 10 256 | 3 764 | 31 997 | 7 998 | 12 117 | 15.5 | 5.7 | 48.4 | 12.1 | 18.3 | 66.2 | |
| 45～49歳 | 86 326 | 13 213 | 5 227 | 37 568 | 10 974 | 19 344 | 15.3 | 6.1 | 43.5 | 12.7 | 22.4 | 62.3 | |
| 50～54歳 | 96 563 | 14 680 | 10 938 | 38 293 | 9 788 | 22 864 | 15.2 | 11.3 | 39.7 | 10.1 | 23.7 | 61.1 | |
| 55～59歳 | 77 431 | 10 848 | 14 756 | 25 380 | 5 534 | 20 913 | 14.0 | 19.1 | 32.8 | 7.1 | 27.0 | 59.0 | |
| 60～64歳 | 70 619 | 9 554 | 19 137 | 16 753 | 4 133 | 21 042 | 13.5 | 27.1 | 23.7 | 5.9 | 29.8 | 56.7 | |
| 65～69歳 | 65 709 | 9 729 | 21 294 | 11 065 | 3 714 | 19 907 | 14.8 | 32.4 | 16.8 | 5.7 | 30.3 | 54.9 | |
| 70～74歳 | 54 504 | 10 836 | 17 503 | 6 533 | 2 717 | 16 915 | 19.9 | 32.1 | 12.0 | 5.0 | 31.0 | 49.1 | |
| 75～79歳 | 32 733 | 8 659 | 9 681 | 3 547 | 1 775 | 9 071 | 26.5 | 29.6 | 10.8 | 5.4 | 27.7 | 45.8 | |
| 80～84歳 | 17 444 | 5 484 | 4 298 | 1 316 | 1 452 | 4 895 | 31.4 | 24.6 | 7.5 | 8.3 | 28.1 | 40.5 | |
| 85歳以上 | 8 274 | 2 477 | 1 800 | 607 | 805 | 2 585 | 29.9 | 21.8 | 7.3 | 9.7 | 31.2 | 38.8 | |
| (再掲) | | | | | | | | | | | | | |
| 65歳以上 | 178 664 | 37 185 | 54 576 | 23 068 | 10 463 | 53 373 | 20.8 | 30.5 | 12.9 | 5.9 | 29.9 | 49.3 | |
| 75歳以上 | 58 452 | 16 619 | 15 779 | 5 469 | 4 033 | 16 551 | 28.4 | 27.0 | 9.4 | 6.9 | 28.3 | 43.3 | |
| 2005年 | | | | | | | | | | | | | |
| 総数 | 872 958 | 249 701 | 152 088 | 241 135 | 69 327 | 160 707 | 28.6 | 17.4 | 27.6 | 7.9 | 18.4 | 53.0 | |
| 15～19歳 | 15 561 | 15 244 | 57 | 47 | 15 | 198 | 98.0 | 0.4 | 0.3 | 0.1 | 1.3 | 0.8 | |
| 20～24歳 | 57 930 | 51 251 | 1 645 | 1 880 | 765 | 2 390 | 88.5 | 2.8 | 3.2 | 1.3 | 4.1 | 7.4 | |
| 25～29歳 | 59 696 | 33 407 | 9 285 | 11 509 | 2 691 | 2 805 | 56.0 | 15.6 | 19.3 | 4.5 | 4.7 | 39.3 | |
| 30～34歳 | 65 858 | 22 345 | 8 811 | 26 002 | 4 925 | 3 774 | 33.9 | 13.4 | 39.5 | 7.5 | 5.7 | 60.3 | |
| 35～39歳 | 62 637 | 14 269 | 6 794 | 29 612 | 6 600 | 5 363 | 22.8 | 10.8 | 47.3 | 10.5 | 8.6 | 68.7 | |
| 40～44歳 | 65 754 | 11 503 | 5 044 | 31 008 | 8 853 | 9 346 | 17.5 | 7.7 | 47.2 | 13.5 | 14.2 | 68.3 | |
| 45～49歳 | 75 733 | 12 874 | 5 490 | 31 711 | 10 681 | 14 978 | 17.0 | 7.2 | 41.9 | 14.1 | 19.8 | 63.2 | |
| 50～54歳 | 91 639 | 16 141 | 10 724 | 34 278 | 10 574 | 19 922 | 17.6 | 11.7 | 37.4 | 11.5 | 21.7 | 60.6 | |
| 55～59歳 | 96 684 | 15 109 | 18 303 | 30 756 | 7 260 | 25 256 | 15.6 | 18.9 | 31.8 | 7.5 | 26.1 | 58.3 | |
| 60～64歳 | 74 715 | 10 695 | 20 798 | 17 290 | 4 337 | 21 595 | 14.3 | 27.8 | 23.1 | 5.8 | 28.9 | 56.8 | |
| 65～69歳 | 65 230 | 10 299 | 21 762 | 11 261 | 3 900 | 18 009 | 15.8 | 33.4 | 17.3 | 6.0 | 27.6 | 56.6 | |
| 70～74歳 | 59 204 | 11 926 | 19 831 | 7 576 | 3 347 | 16 524 | 20.1 | 33.5 | 12.8 | 5.7 | 27.9 | 51.9 | |
| 75～79歳 | 45 189 | 11 999 | 14 490 | 5 082 | 2 243 | 11 375 | 26.6 | 32.1 | 11.2 | 5.0 | 25.2 | 48.3 | |
| 80～84歳 | 25 020 | 8 479 | 6 591 | 2 217 | 1 912 | 5 822 | 33.9 | 26.3 | 8.9 | 7.6 | 23.3 | 42.8 | |
| 85歳以上 | 12 109 | 4 161 | 2 464 | 907 | 1 225 | 3 351 | 34.4 | 20.4 | 7.5 | 10.1 | 27.7 | 38.0 | |
| (再掲) | | | | | | | | | | | | | |
| 65歳以上 | 206 752 | 46 864 | 65 138 | 27 043 | 12 628 | 55 080 | 22.7 | 31.5 | 13.1 | 6.1 | 26.6 | 50.7 | |
| 75歳以上 | 82 318 | 24 639 | 23 545 | 8 205 | 5 381 | 20 548 | 29.9 | 28.6 | 10.0 | 6.5 | 25.0 | 45.1 | |

注1)四捨五入のため合計は必ずしも一致しない。

注2)1995年は実績値(総数に15歳未満を含む)。

注3)家族類型の表記は次の通り。単独=単身世帯, 夫婦のみ=夫婦のみの世帯, 夫婦と子=夫婦と子から成る世帯, ひとり親と子=ひとり親と子から成る世帯, その他=その他の一般世帯。

注4)核家族世帯とは、「夫婦のみの世帯」と「夫婦と子から成る世帯」、「ひとり親と子から成る世帯」をいう。

結果表 世帯の家族類型・世帯主の年齢5歳階級別一般世帯数及び割合(都道府県別, 続き)

04 宮城(続き)

| 世帯主の 年齢階級 | 一 般 世 帯 数 (世 帯) | | | | | | 割 合 (%) | | | | | |
|--------------|-------------------|---------|---------|---------|------------|---------|---------|----------|----------|------------|------|-------------------|
| | 総 数 | 単 独 | 夫婦のみ | 夫婦と子 | ひとり親 と子 | その他 | 単独 | 夫婦 のみ | 夫婦 と子 | ひとり 親と子 | その他 | (再掲) 核家族 世帯 |
| 2010年 | | | | | | | | | | | | |
| 総 数 | 901 592 | 258 243 | 166 947 | 242 200 | 76 134 | 158 068 | 28.6 | 18.5 | 26.9 | 8.4 | 17.5 | 53.8 |
| 15～19歳 | 13 809 | 13 526 | 50 | 41 | 17 | 175 | 97.9 | 0.4 | 0.3 | 0.1 | 1.3 | 0.8 |
| 20～24歳 | 50 092 | 44 268 | 1 445 | 1 660 | 667 | 2 052 | 88.4 | 2.9 | 3.3 | 1.3 | 4.1 | 7.5 |
| 25～29歳 | 55 299 | 30 883 | 8 629 | 10 669 | 2 510 | 2 607 | 55.8 | 15.6 | 19.3 | 4.5 | 4.7 | 39.4 |
| 30～34歳 | 66 588 | 22 228 | 9 041 | 26 210 | 5 334 | 3 775 | 33.4 | 13.6 | 39.4 | 8.0 | 5.7 | 60.9 |
| 35～39歳 | 71 453 | 17 697 | 7 466 | 32 088 | 8 110 | 6 093 | 24.8 | 10.4 | 44.9 | 11.3 | 8.5 | 66.7 |
| 40～44歳 | 71 700 | 13 548 | 5 773 | 32 827 | 9 976 | 9 575 | 18.9 | 8.1 | 45.8 | 13.9 | 13.4 | 67.7 |
| 45～49歳 | 75 139 | 14 029 | 6 874 | 30 617 | 11 282 | 12 337 | 18.7 | 9.1 | 40.7 | 15.0 | 16.4 | 64.9 |
| 50～54歳 | 80 706 | 15 510 | 10 299 | 28 845 | 10 220 | 15 832 | 19.2 | 12.8 | 35.7 | 12.7 | 19.6 | 61.2 |
| 55～59歳 | 92 076 | 16 670 | 17 234 | 28 077 | 8 022 | 22 073 | 18.1 | 18.7 | 30.5 | 8.7 | 24.0 | 57.9 |
| 60～64歳 | 93 660 | 14 592 | 26 024 | 20 943 | 5 511 | 26 589 | 15.6 | 27.8 | 22.4 | 5.9 | 28.4 | 56.0 |
| 65～69歳 | 69 298 | 11 340 | 23 608 | 11 798 | 4 052 | 18 500 | 16.4 | 34.1 | 17.0 | 5.8 | 26.7 | 56.9 |
| 70～74歳 | 59 405 | 12 413 | 20 383 | 7 753 | 3 474 | 15 382 | 20.9 | 34.3 | 13.1 | 5.8 | 25.9 | 53.2 |
| 75～79歳 | 49 824 | 13 395 | 16 431 | 5 952 | 2 728 | 11 318 | 26.9 | 33.0 | 11.9 | 5.5 | 22.7 | 50.4 |
| 80～84歳 | 34 765 | 11 616 | 10 044 | 3 238 | 2 439 | 7 427 | 33.4 | 28.9 | 9.3 | 7.0 | 21.4 | 45.2 |
| 85歳以上 | 17 777 | 6 528 | 3 644 | 1 482 | 1 791 | 4 332 | 36.7 | 20.5 | 8.3 | 10.1 | 24.4 | 38.9 |
| (再掲) | | | | | | | | | | | | |
| 65歳以上 | 231 069 | 55 292 | 74 110 | 30 223 | 14 485 | 56 959 | 23.9 | 32.1 | 13.1 | 6.3 | 24.7 | 51.4 |
| 75歳以上 | 102 366 | 31 540 | 30 118 | 10 672 | 6 959 | 23 077 | 30.8 | 29.4 | 10.4 | 6.8 | 22.5 | 46.6 |
| 2015年 | | | | | | | | | | | | |
| 総 数 | 919 697 | 265 076 | 176 917 | 240 552 | 81 991 | 155 160 | 28.8 | 19.2 | 26.2 | 8.9 | 16.9 | 54.3 |
| 15～19歳 | 14 108 | 13 817 | 52 | 43 | 19 | 177 | 97.9 | 0.4 | 0.3 | 0.1 | 1.3 | 0.8 |
| 20～24歳 | 44 373 | 39 219 | 1 257 | 1 456 | 631 | 1 811 | 88.4 | 2.8 | 3.3 | 1.4 | 4.1 | 7.5 |
| 25～29歳 | 47 776 | 26 480 | 7 551 | 9 347 | 2 145 | 2 254 | 55.4 | 15.8 | 19.6 | 4.5 | 4.7 | 39.9 |
| 30～34歳 | 61 812 | 20 696 | 8 449 | 24 257 | 4 926 | 3 484 | 33.5 | 13.7 | 39.2 | 8.0 | 5.6 | 60.9 |
| 35～39歳 | 72 494 | 17 554 | 7 705 | 32 493 | 8 707 | 6 035 | 24.2 | 10.6 | 44.8 | 12.0 | 8.3 | 67.5 |
| 40～44歳 | 81 862 | 17 683 | 6 143 | 35 454 | 11 956 | 10 626 | 21.6 | 7.5 | 43.3 | 14.6 | 13.0 | 65.4 |
| 45～49歳 | 81 173 | 16 240 | 7 772 | 32 167 | 12 301 | 12 694 | 20.0 | 9.6 | 39.6 | 15.2 | 15.6 | 64.4 |
| 50～54歳 | 80 043 | 16 667 | 11 622 | 27 539 | 10 550 | 13 665 | 20.8 | 14.5 | 34.4 | 13.2 | 17.1 | 62.1 |
| 55～59歳 | 81 260 | 16 020 | 15 697 | 23 839 | 7 933 | 17 771 | 19.7 | 19.3 | 29.3 | 9.8 | 21.9 | 58.4 |
| 60～64歳 | 89 192 | 15 864 | 24 519 | 19 024 | 6 015 | 23 771 | 17.8 | 27.5 | 21.3 | 6.7 | 26.7 | 55.6 |
| 65～69歳 | 87 397 | 15 266 | 29 709 | 14 446 | 5 042 | 22 935 | 17.5 | 34.0 | 16.5 | 5.8 | 26.2 | 56.3 |
| 70～74歳 | 63 333 | 13 358 | 22 272 | 8 165 | 3 584 | 15 955 | 21.1 | 35.2 | 12.9 | 5.7 | 25.2 | 53.7 |
| 75～79歳 | 50 516 | 13 952 | 16 930 | 6 151 | 2 838 | 10 646 | 27.6 | 33.5 | 12.2 | 5.6 | 21.1 | 51.3 |
| 80～84歳 | 38 804 | 13 036 | 11 482 | 3 828 | 2 897 | 7 560 | 33.6 | 29.6 | 9.9 | 7.5 | 19.5 | 46.9 |
| 85歳以上 | 25 552 | 9 223 | 5 758 | 2 344 | 2 448 | 5 779 | 36.1 | 22.5 | 9.2 | 9.6 | 22.6 | 41.3 |
| (再掲) | | | | | | | | | | | | |
| 65歳以上 | 265 603 | 64 835 | 86 151 | 34 934 | 16 809 | 62 874 | 24.4 | 32.4 | 13.2 | 6.3 | 23.7 | 51.9 |
| 75歳以上 | 114 872 | 36 211 | 34 170 | 12 323 | 8 182 | 23 985 | 31.5 | 29.7 | 10.7 | 7.1 | 20.9 | 47.6 |
| 2020年 | | | | | | | | | | | | |
| 総 数 | 933 803 | 276 003 | 182 779 | 236 148 | 86 443 | 152 430 | 29.6 | 19.6 | 25.3 | 9.3 | 16.3 | 54.1 |
| 15～19歳 | 14 982 | 14 672 | 55 | 45 | 23 | 187 | 97.9 | 0.4 | 0.3 | 0.2 | 1.2 | 0.8 |
| 20～24歳 | 45 220 | 39 992 | 1 255 | 1 466 | 674 | 1 833 | 88.4 | 2.8 | 3.2 | 1.5 | 4.1 | 7.5 |
| 25～29歳 | 42 213 | 23 301 | 6 663 | 8 275 | 1 980 | 1 994 | 55.2 | 15.8 | 19.6 | 4.7 | 4.7 | 40.1 |
| 30～34歳 | 53 741 | 17 844 | 7 437 | 21 239 | 4 196 | 3 025 | 33.2 | 13.8 | 39.5 | 7.8 | 5.6 | 61.2 |
| 35～39歳 | 67 118 | 16 288 | 7 234 | 30 069 | 7 995 | 5 533 | 24.3 | 10.8 | 44.8 | 11.9 | 8.2 | 67.5 |
| 40～44歳 | 83 287 | 17 386 | 6 329 | 36 160 | 12 868 | 10 544 | 20.9 | 7.6 | 43.4 | 15.5 | 12.7 | 66.5 |
| 45～49歳 | 93 006 | 21 722 | 8 182 | 34 566 | 14 547 | 13 989 | 23.4 | 8.8 | 37.2 | 15.6 | 15.0 | 61.6 |
| 50～54歳 | 86 094 | 19 062 | 12 769 | 28 757 | 11 343 | 14 163 | 22.1 | 14.8 | 33.4 | 13.2 | 16.5 | 61.4 |
| 55～59歳 | 80 609 | 17 188 | 16 632 | 22 624 | 8 261 | 15 903 | 21.3 | 20.6 | 28.1 | 10.2 | 19.7 | 58.9 |
| 60～64歳 | 78 621 | 15 072 | 21 990 | 16 055 | 5 856 | 19 649 | 19.2 | 28.0 | 20.4 | 7.4 | 25.0 | 55.8 |
| 65～69歳 | 83 591 | 16 448 | 27 957 | 13 209 | 5 313 | 20 663 | 19.7 | 33.4 | 15.8 | 6.4 | 24.7 | 55.6 |
| 70～74歳 | 80 405 | 17 417 | 28 564 | 10 062 | 4 394 | 19 967 | 21.7 | 35.5 | 12.5 | 5.5 | 24.8 | 53.5 |
| 75～79歳 | 54 054 | 14 922 | 18 585 | 6 526 | 2 937 | 11 083 | 27.6 | 34.4 | 12.1 | 5.4 | 20.5 | 51.9 |
| 80～84歳 | 39 579 | 13 565 | 11 852 | 3 974 | 2 989 | 7 199 | 34.3 | 29.9 | 10.0 | 7.6 | 18.2 | 47.5 |
| 85歳以上 | 31 283 | 11 123 | 7 276 | 3 120 | 3 064 | 6 699 | 35.6 | 23.3 | 10.0 | 9.8 | 21.4 | 43.0 |
| (再掲) | | | | | | | | | | | | |
| 65歳以上 | 288 912 | 73 476 | 94 233 | 36 893 | 18 699 | 65 611 | 25.4 | 32.6 | 12.8 | 6.5 | 22.7 | 51.9 |
| 75歳以上 | 124 916 | 39 610 | 37 713 | 13 621 | 8 991 | 24 981 | 31.7 | 30.2 | 10.9 | 7.2 | 20.0 | 48.3 |

結果表 世帯の家族類型・世帯主の年齢5歳階級別一般世帯数及び割合(都道府県別、続き)

05 秋田

| 世帯主の 年齢階級 | 一般世帯数(世帯) | | | | | | 割合(%) | | | | | |
|--------------|-----------|--------|--------|--------|------------|---------|-------|----------|----------|------------|------|-------------------|
| | 総数 | 単独 | 夫婦のみ | 夫婦と子 | ひとり親 と子 | その他 | 単独 | 夫婦 のみ | 夫婦 と子 | ひとり 親と子 | その他 | (再掲) 核家族 世帯 |
| 1995年 | | | | | | | | | | | | |
| 総数 | 373 972 | 69 664 | 65 702 | 94 743 | 26 414 | 117 449 | 18.6 | 17.6 | 25.3 | 7.1 | 31.4 | 50.0 |
| 15～19歳 | 3 800 | 3 686 | 24 | 16 | 8 | 66 | 97.0 | 0.6 | 0.4 | 0.2 | 1.7 | 1.3 |
| 20～24歳 | 12 586 | 10 718 | 603 | 632 | 157 | 476 | 85.2 | 4.8 | 5.0 | 1.2 | 3.8 | 11.1 |
| 25～29歳 | 13 103 | 6 286 | 2 344 | 3 247 | 571 | 655 | 48.0 | 17.9 | 24.8 | 4.4 | 5.0 | 47.0 |
| 30～34歳 | 16 796 | 3 660 | 2 099 | 8 083 | 1 246 | 1 708 | 21.8 | 12.5 | 48.1 | 7.4 | 10.2 | 68.0 |
| 35～39歳 | 22 533 | 2 836 | 1 257 | 11 253 | 2 488 | 4 699 | 12.6 | 5.6 | 49.9 | 11.0 | 20.9 | 66.6 |
| 40～44歳 | 33 733 | 3 784 | 1 258 | 14 739 | 4 247 | 9 705 | 11.2 | 3.7 | 43.7 | 12.6 | 28.8 | 60.0 |
| 45～49歳 | 42 902 | 4 770 | 2 528 | 16 318 | 4 858 | 14 428 | 11.1 | 5.9 | 38.0 | 11.3 | 33.6 | 55.3 |
| 50～54歳 | 37 283 | 4 461 | 5 052 | 11 899 | 3 319 | 12 552 | 12.0 | 13.6 | 31.9 | 8.9 | 33.7 | 54.4 |
| 55～59歳 | 41 542 | 4 957 | 9 018 | 10 422 | 2 654 | 14 491 | 11.9 | 21.7 | 25.1 | 6.4 | 34.9 | 53.2 |
| 60～64歳 | 46 693 | 5 670 | 13 065 | 8 261 | 2 229 | 17 468 | 12.1 | 28.0 | 17.7 | 4.8 | 37.4 | 50.4 |
| 65～69歳 | 42 963 | 6 302 | 13 005 | 5 255 | 1 647 | 16 754 | 14.7 | 30.3 | 12.2 | 3.8 | 39.0 | 46.3 |
| 70～74歳 | 28 850 | 5 609 | 8 136 | 2 560 | 1 234 | 11 311 | 19.4 | 28.2 | 8.9 | 4.3 | 39.2 | 41.4 |
| 75～79歳 | 18 109 | 4 043 | 4 599 | 1 311 | 852 | 7 304 | 22.3 | 25.4 | 7.2 | 4.7 | 40.3 | 37.3 |
| 80～84歳 | 9 474 | 2 075 | 2 114 | 585 | 558 | 4 142 | 21.9 | 22.3 | 6.2 | 5.9 | 43.7 | 34.4 |
| 85歳以上 | 3 603 | 805 | 600 | 162 | 346 | 1 690 | 22.3 | 16.7 | 4.5 | 9.6 | 46.9 | 30.8 |
| (再掲) | | | | | | | | | | | | |
| 65歳以上 | 102 999 | 18 834 | 28 454 | 9 873 | 4 637 | 41 201 | 18.3 | 27.6 | 9.6 | 4.5 | 40.0 | 41.7 |
| 75歳以上 | 31 186 | 6 923 | 7 313 | 2 058 | 1 756 | 13 136 | 22.2 | 23.4 | 6.6 | 5.6 | 42.1 | 35.7 |
| 2000年 | | | | | | | | | | | | |
| 総数 | 383 768 | 79 113 | 73 641 | 91 159 | 29 510 | 110 345 | 20.6 | 19.2 | 23.8 | 7.7 | 28.8 | 50.6 |
| 15～19歳 | 3 385 | 3 281 | 22 | 16 | 7 | 59 | 96.9 | 0.7 | 0.5 | 0.2 | 1.7 | 1.3 |
| 20～24歳 | 12 629 | 10 800 | 516 | 549 | 267 | 497 | 85.5 | 4.1 | 4.4 | 2.1 | 3.9 | 10.5 |
| 25～29歳 | 15 425 | 7 483 | 2 733 | 3 508 | 897 | 804 | 48.5 | 17.7 | 22.7 | 5.8 | 5.2 | 46.3 |
| 30～34歳 | 16 445 | 4 186 | 2 058 | 7 264 | 1 521 | 1 416 | 25.5 | 12.5 | 44.2 | 9.2 | 8.6 | 65.9 |
| 35～39歳 | 19 679 | 3 072 | 1 638 | 9 434 | 2 752 | 2 783 | 15.6 | 8.3 | 47.9 | 14.0 | 14.1 | 70.2 |
| 40～44歳 | 27 709 | 3 567 | 1 352 | 11 916 | 4 010 | 6 865 | 12.9 | 4.9 | 43.0 | 14.5 | 24.8 | 62.4 |
| 45～49歳 | 38 763 | 4 855 | 2 584 | 14 371 | 5 037 | 11 916 | 12.5 | 6.7 | 37.1 | 13.0 | 30.7 | 56.7 |
| 50～54歳 | 46 680 | 5 865 | 6 505 | 14 368 | 4 354 | 15 588 | 12.6 | 13.9 | 30.8 | 9.3 | 33.4 | 54.0 |
| 55～59歳 | 38 161 | 4 926 | 8 434 | 9 523 | 2 455 | 12 823 | 12.9 | 22.1 | 25.0 | 6.4 | 33.6 | 53.5 |
| 60～64歳 | 40 761 | 5 515 | 11 682 | 7 376 | 2 210 | 13 978 | 13.5 | 28.7 | 18.1 | 5.4 | 34.3 | 52.2 |
| 65～69歳 | 43 504 | 6 615 | 13 948 | 5 928 | 2 068 | 14 946 | 15.2 | 32.1 | 13.6 | 4.8 | 34.4 | 50.4 |
| 70～74歳 | 38 769 | 7 736 | 11 897 | 3 678 | 1 572 | 13 885 | 20.0 | 30.7 | 9.5 | 4.1 | 35.8 | 44.2 |
| 75～79歳 | 23 053 | 6 105 | 6 327 | 2 060 | 1 024 | 7 538 | 26.5 | 27.4 | 8.9 | 4.4 | 32.7 | 40.8 |
| 80～84歳 | 12 938 | 3 592 | 2 934 | 842 | 859 | 4 710 | 27.8 | 22.7 | 6.5 | 6.6 | 36.4 | 35.8 |
| 85歳以上 | 5 867 | 1 514 | 1 010 | 325 | 479 | 2 539 | 25.8 | 17.2 | 5.5 | 8.2 | 43.3 | 30.9 |
| (再掲) | | | | | | | | | | | | |
| 65歳以上 | 124 131 | 25 562 | 36 117 | 12 833 | 6 002 | 43 618 | 20.6 | 29.1 | 10.3 | 4.8 | 35.1 | 44.3 |
| 75歳以上 | 41 857 | 11 211 | 10 271 | 3 227 | 2 362 | 14 787 | 26.8 | 24.5 | 7.7 | 5.6 | 35.3 | 37.9 |
| 2005年 | | | | | | | | | | | | |
| 総数 | 387 692 | 85 954 | 79 541 | 87 750 | 31 683 | 102 764 | 22.2 | 20.5 | 22.6 | 8.2 | 26.5 | 51.3 |
| 15～19歳 | 2 905 | 2 814 | 20 | 14 | 7 | 50 | 96.9 | 0.7 | 0.5 | 0.2 | 1.7 | 1.4 |
| 20～24歳 | 11 300 | 9 665 | 461 | 492 | 247 | 436 | 85.5 | 4.1 | 4.3 | 2.2 | 3.9 | 10.6 |
| 25～29歳 | 16 193 | 7 691 | 2 905 | 3 700 | 1 085 | 812 | 47.5 | 17.9 | 22.8 | 6.7 | 5.0 | 47.5 |
| 30～34歳 | 18 609 | 5 123 | 2 278 | 7 741 | 1 905 | 1 562 | 27.5 | 12.2 | 41.6 | 10.2 | 8.4 | 64.1 |
| 35～39歳 | 18 812 | 3 407 | 1 642 | 8 518 | 2 866 | 2 379 | 18.1 | 8.7 | 45.3 | 15.2 | 12.6 | 69.2 |
| 40～44歳 | 24 066 | 3 619 | 1 624 | 10 211 | 3 953 | 4 659 | 15.0 | 6.7 | 42.4 | 16.4 | 19.4 | 65.6 |
| 45～49歳 | 32 236 | 4 595 | 2 564 | 11 581 | 4 752 | 8 744 | 14.3 | 8.0 | 35.9 | 14.7 | 27.1 | 58.6 |
| 50～54歳 | 42 762 | 6 272 | 6 107 | 12 522 | 4 624 | 13 238 | 14.7 | 14.3 | 29.3 | 10.8 | 31.0 | 54.4 |
| 55～59歳 | 48 087 | 6 754 | 10 559 | 11 803 | 3 145 | 15 827 | 14.0 | 22.0 | 24.5 | 6.5 | 32.9 | 53.0 |
| 60～64歳 | 37 204 | 5 227 | 10 915 | 6 639 | 2 047 | 12 375 | 14.1 | 29.3 | 17.8 | 5.5 | 33.3 | 52.7 |
| 65～69歳 | 38 658 | 6 380 | 12 668 | 5 505 | 2 022 | 12 083 | 16.5 | 32.8 | 14.2 | 5.2 | 31.3 | 52.2 |
| 70～74歳 | 39 857 | 8 061 | 12 826 | 4 190 | 1 891 | 12 889 | 20.2 | 32.2 | 10.5 | 4.7 | 32.3 | 47.4 |
| 75～79歳 | 31 522 | 8 407 | 9 402 | 3 023 | 1 309 | 9 381 | 26.7 | 29.8 | 9.6 | 4.2 | 29.8 | 43.6 |
| 80～84歳 | 16 957 | 5 331 | 4 138 | 1 321 | 1 090 | 5 076 | 31.4 | 24.4 | 7.8 | 6.4 | 29.9 | 38.6 |
| 85歳以上 | 8 525 | 2 608 | 1 431 | 490 | 741 | 3 255 | 30.6 | 16.8 | 5.8 | 8.7 | 38.2 | 31.2 |
| (再掲) | | | | | | | | | | | | |
| 65歳以上 | 135 519 | 30 787 | 40 465 | 14 530 | 7 053 | 42 683 | 22.7 | 29.9 | 10.7 | 5.2 | 31.5 | 45.8 |
| 75歳以上 | 57 004 | 16 346 | 14 971 | 4 835 | 3 140 | 17 711 | 28.7 | 26.3 | 8.5 | 5.5 | 31.1 | 40.3 |

注1)四捨五入のため合計は必ずしも一致しない。

注2)1995年は実績値(総数に15歳未満を含む)。

注3)家族類型の表記は次の通り。単独=単独世帯、夫婦のみ=夫婦のみの世帯、夫婦と子=夫婦と子から成る世帯、ひとり親と子=ひとり親と子から成る世帯、その他=その他の一般世帯。

注4)核家族世帯とは、「夫婦のみの世帯」と「夫婦と子から成る世帯」、「ひとり親と子から成る世帯」をいう。

結果表 世帯の家族類型・世帯主の年齢5歳階級別一般世帯数及び割合(都道府県別, 続き)

05 秋田(続き)

| 世帯主の 年齢階級 | 一 般 世 帯 数 (世 帯) | | | | | | 割 合 (%) | | | | | |
|--------------|-------------------|--------|--------|--------|------------|--------|---------|----------|----------|------------|------|-------------------|
| | 総 数 | 単 独 | 夫婦のみ | 夫婦と子 | ひとり親 と子 | その他 | 単独 | 夫婦 のみ | 夫婦 と子 | ひとり 親と子 | その他 | (再掲) 核家族 世帯 |
| 2010年 | | | | | | | | | | | | |
| 総 数 | 384 330 | 89 582 | 82 658 | 83 887 | 32 860 | 95 342 | 23.3 | 21.5 | 21.8 | 8.5 | 24.8 | 51.9 |
| 15～19歳 | 2 569 | 2 487 | 18 | 13 | 7 | 44 | 96.8 | 0.7 | 0.5 | 0.3 | 1.7 | 1.5 |
| 20～24歳 | 9 703 | 8 299 | 398 | 428 | 208 | 369 | 85.5 | 4.1 | 4.4 | 2.1 | 3.8 | 10.7 |
| 25～29歳 | 14 583 | 7 005 | 2 606 | 3 315 | 950 | 707 | 48.0 | 17.9 | 22.7 | 6.5 | 4.8 | 47.1 |
| 30～34歳 | 19 280 | 5 339 | 2 371 | 7 938 | 2 091 | 1 542 | 27.7 | 12.3 | 41.2 | 10.8 | 8.0 | 64.3 |
| 35～39歳 | 20 816 | 4 220 | 1 767 | 8 939 | 3 300 | 2 589 | 20.3 | 8.5 | 42.9 | 15.9 | 12.4 | 67.3 |
| 40～44歳 | 22 514 | 3 728 | 1 620 | 9 297 | 3 787 | 4 082 | 16.6 | 7.2 | 41.3 | 16.8 | 18.1 | 65.3 |
| 45～49歳 | 28 130 | 4 531 | 2 822 | 9 926 | 4 505 | 6 347 | 16.1 | 10.0 | 35.3 | 16.0 | 22.6 | 61.3 |
| 50～54歳 | 35 929 | 5 923 | 5 516 | 10 059 | 4 372 | 10 059 | 16.5 | 15.4 | 28.0 | 12.2 | 28.0 | 55.5 |
| 55～59歳 | 44 469 | 7 307 | 9 620 | 10 561 | 3 394 | 13 586 | 16.4 | 21.6 | 23.7 | 7.6 | 30.6 | 53.0 |
| 60～64歳 | 46 611 | 6 767 | 13 777 | 8 217 | 2 544 | 15 308 | 14.5 | 29.6 | 17.6 | 5.5 | 32.8 | 52.6 |
| 65～69歳 | 35 711 | 6 052 | 11 902 | 5 111 | 1 859 | 10 786 | 16.9 | 33.3 | 14.3 | 5.2 | 30.2 | 52.8 |
| 70～74歳 | 35 834 | 7 655 | 11 721 | 3 914 | 1 838 | 10 706 | 21.4 | 32.7 | 10.9 | 5.1 | 29.9 | 48.8 |
| 75～79歳 | 33 038 | 8 957 | 10 191 | 3 464 | 1 546 | 8 879 | 27.1 | 30.8 | 10.5 | 4.7 | 26.9 | 46.0 |
| 80～84歳 | 23 370 | 7 297 | 6 292 | 1 945 | 1 395 | 6 441 | 31.2 | 26.9 | 8.3 | 6.0 | 27.6 | 41.2 |
| 85歳以上 | 11 773 | 4 016 | 2 036 | 759 | 1 064 | 3 898 | 34.1 | 17.3 | 6.4 | 9.0 | 33.1 | 32.8 |
| (再掲) | | | | | | | | | | | | |
| 65歳以上 | 139 726 | 33 976 | 42 144 | 15 194 | 7 703 | 40 709 | 24.3 | 30.2 | 10.9 | 5.5 | 29.1 | 46.5 |
| 75歳以上 | 68 181 | 20 270 | 18 520 | 6 168 | 4 006 | 19 218 | 29.7 | 27.2 | 9.0 | 5.9 | 28.2 | 42.1 |
| 2015年 | | | | | | | | | | | | |
| 総 数 | 374 828 | 90 946 | 83 098 | 79 266 | 33 363 | 88 155 | 24.3 | 22.2 | 21.1 | 8.9 | 23.5 | 52.2 |
| 15～19歳 | 2 454 | 2 375 | 17 | 13 | 7 | 42 | 96.8 | 0.7 | 0.5 | 0.3 | 1.7 | 1.5 |
| 20～24歳 | 8 560 | 7 326 | 344 | 375 | 194 | 321 | 85.6 | 4.0 | 4.4 | 2.3 | 3.8 | 10.7 |
| 25～29歳 | 12 604 | 6 091 | 2 257 | 2 872 | 789 | 595 | 48.3 | 17.9 | 22.8 | 6.3 | 4.7 | 47.0 |
| 30～34歳 | 17 033 | 4 866 | 2 092 | 6 956 | 1 805 | 1 314 | 28.6 | 12.3 | 40.8 | 10.6 | 7.7 | 63.7 |
| 35～39歳 | 21 405 | 4 314 | 1 855 | 9 111 | 3 563 | 2 562 | 20.2 | 8.7 | 42.6 | 16.6 | 12.0 | 67.9 |
| 40～44歳 | 24 622 | 4 679 | 1 684 | 9 692 | 4 228 | 4 339 | 19.0 | 6.8 | 39.4 | 17.2 | 17.6 | 63.4 |
| 45～49歳 | 26 120 | 4 584 | 2 728 | 8 999 | 4 218 | 5 591 | 17.5 | 10.4 | 34.5 | 16.1 | 21.4 | 61.0 |
| 50～54歳 | 31 601 | 5 819 | 5 453 | 8 526 | 4 090 | 7 713 | 18.4 | 17.3 | 27.0 | 12.9 | 24.4 | 57.2 |
| 55～59歳 | 37 611 | 6 871 | 8 316 | 8 620 | 3 265 | 10 540 | 18.3 | 22.1 | 22.9 | 8.7 | 28.0 | 53.7 |
| 60～64歳 | 42 788 | 6 993 | 12 560 | 7 307 | 2 710 | 13 219 | 16.3 | 29.4 | 17.1 | 6.3 | 30.9 | 52.8 |
| 65～69歳 | 45 316 | 7 841 | 15 203 | 6 480 | 2 265 | 13 527 | 17.3 | 33.5 | 14.3 | 5.0 | 29.8 | 52.8 |
| 70～74歳 | 33 169 | 7 106 | 11 099 | 3 652 | 1 683 | 9 630 | 21.4 | 33.5 | 11.0 | 5.1 | 29.0 | 49.5 |
| 75～79歳 | 30 172 | 8 569 | 9 374 | 3 251 | 1 502 | 7 475 | 28.4 | 31.1 | 10.8 | 5.0 | 24.8 | 46.8 |
| 80～84歳 | 24 801 | 7 851 | 6 905 | 2 225 | 1 595 | 6 225 | 31.7 | 27.8 | 9.0 | 6.4 | 25.1 | 43.2 |
| 85歳以上 | 16 572 | 5 662 | 3 212 | 1 187 | 1 449 | 5 062 | 34.2 | 19.4 | 7.2 | 8.7 | 30.5 | 35.3 |
| (再掲) | | | | | | | | | | | | |
| 65歳以上 | 150 030 | 37 029 | 45 792 | 16 795 | 8 495 | 41 919 | 24.7 | 30.5 | 11.2 | 5.7 | 27.9 | 47.4 |
| 75歳以上 | 71 544 | 22 083 | 19 491 | 6 663 | 4 546 | 18 762 | 30.9 | 27.2 | 9.3 | 6.4 | 26.2 | 42.9 |
| 2020年 | | | | | | | | | | | | |
| 総 数 | 361 904 | 91 391 | 81 548 | 74 120 | 33 125 | 81 719 | 25.3 | 22.5 | 20.5 | 9.2 | 22.6 | 52.2 |
| 15～19歳 | 2 437 | 2 358 | 17 | 13 | 8 | 41 | 96.7 | 0.7 | 0.6 | 0.3 | 1.7 | 1.6 |
| 20～24歳 | 8 138 | 6 973 | 319 | 353 | 191 | 302 | 85.7 | 3.9 | 4.3 | 2.3 | 3.7 | 10.6 |
| 25～29歳 | 11 201 | 5 435 | 1 993 | 2 542 | 716 | 516 | 48.5 | 17.8 | 22.7 | 6.4 | 4.6 | 46.9 |
| 30～34歳 | 14 534 | 4 225 | 1 791 | 5 936 | 1 492 | 1 090 | 29.1 | 12.3 | 40.8 | 10.3 | 7.5 | 63.4 |
| 35～39歳 | 18 664 | 3 866 | 1 649 | 7 901 | 3 057 | 2 192 | 20.7 | 8.8 | 42.3 | 16.4 | 11.7 | 67.5 |
| 40～44歳 | 25 117 | 4 632 | 1 762 | 9 916 | 4 509 | 4 298 | 18.4 | 7.0 | 39.5 | 18.0 | 17.1 | 64.4 |
| 45～49歳 | 28 527 | 5 815 | 2 756 | 9 365 | 4 690 | 5 900 | 20.4 | 9.7 | 32.8 | 16.4 | 20.7 | 58.9 |
| 50～54歳 | 29 359 | 5 852 | 5 111 | 7 686 | 3 811 | 6 899 | 19.9 | 17.4 | 26.2 | 13.0 | 23.5 | 56.6 |
| 55～59歳 | 33 307 | 6 702 | 7 779 | 7 312 | 3 070 | 8 443 | 20.1 | 23.4 | 22.0 | 9.2 | 25.3 | 54.5 |
| 60～64歳 | 35 895 | 6 354 | 10 699 | 5 920 | 2 560 | 10 361 | 17.7 | 29.8 | 16.5 | 7.1 | 28.9 | 53.4 |
| 65～69歳 | 42 088 | 8 128 | 13 918 | 5 865 | 2 334 | 11 842 | 19.3 | 33.1 | 13.9 | 5.5 | 28.1 | 52.6 |
| 70～74歳 | 42 157 | 8 871 | 14 456 | 4 655 | 2 021 | 12 154 | 21.0 | 34.3 | 11.0 | 4.8 | 28.8 | 50.1 |
| 75～79歳 | 28 105 | 7 980 | 8 949 | 3 037 | 1 375 | 6 763 | 28.4 | 31.8 | 10.8 | 4.9 | 24.1 | 47.5 |
| 80～84歳 | 22 840 | 7 532 | 6 384 | 2 083 | 1 524 | 5 317 | 33.0 | 28.0 | 9.1 | 6.7 | 23.3 | 43.7 |
| 85歳以上 | 19 536 | 6 667 | 3 965 | 1 537 | 1 768 | 5 601 | 34.1 | 20.3 | 7.9 | 9.0 | 28.7 | 37.2 |
| (再掲) | | | | | | | | | | | | |
| 65歳以上 | 154 725 | 39 178 | 47 672 | 17 177 | 9 022 | 41 676 | 25.3 | 30.8 | 11.1 | 5.8 | 26.9 | 47.7 |
| 75歳以上 | 70 480 | 22 179 | 19 298 | 6 657 | 4 667 | 17 680 | 31.5 | 27.4 | 9.4 | 6.6 | 25.1 | 43.4 |

結果表 世帯の家族類型・世帯主の年齢5歳階級別一般世帯数及び割合(都道府県別, 続き)

06 山形

| 世帯主の 年齢階級 | 一般世帯数(世帯) | | | | | | 割合(%) | | | | | | (再掲) 核家族 世帯 |
|--------------|-----------|--------|--------|--------|------------|---------|-------|----------|----------|------------|------|------|-------------------|
| | 総数 | 単独 | 夫婦のみ | 夫婦と子 | ひとり親 と子 | その他 | 単独 | 夫婦 のみ | 夫婦 と子 | ひとり 親と子 | その他 | | |
| 1995年 | | | | | | | | | | | | | |
| 総数 | 359 297 | 63 077 | 51 227 | 87 585 | 22 747 | 134 661 | 17.6 | 14.3 | 24.4 | 6.3 | 37.5 | 45.0 | |
| 15～19歳 | 4 447 | 4 354 | 29 | 12 | 3 | 49 | 97.9 | 0.7 | 0.3 | 0.1 | 1.1 | 1.0 | |
| 20～24歳 | 14 204 | 12 294 | 697 | 699 | 156 | 358 | 86.6 | 4.9 | 4.9 | 1.1 | 2.5 | 10.9 | |
| 25～29歳 | 12 972 | 6 103 | 2 247 | 3 394 | 537 | 691 | 47.0 | 17.3 | 26.2 | 4.1 | 5.3 | 47.6 | |
| 30～34歳 | 15 472 | 3 428 | 1 869 | 7 091 | 1 152 | 1 932 | 22.2 | 12.1 | 45.8 | 7.4 | 12.5 | 65.4 | |
| 35～39歳 | 19 899 | 2 663 | 1 091 | 9 202 | 2 039 | 4 904 | 13.4 | 5.5 | 46.2 | 10.2 | 24.6 | 62.0 | |
| 40～44歳 | 30 327 | 3 431 | 938 | 11 839 | 3 546 | 10 573 | 11.3 | 3.1 | 39.0 | 11.7 | 34.9 | 53.8 | |
| 45～49歳 | 40 223 | 4 468 | 1 867 | 14 045 | 4 085 | 15 758 | 11.1 | 4.6 | 34.9 | 10.2 | 39.2 | 49.7 | |
| 50～54歳 | 36 592 | 3 825 | 3 945 | 11 944 | 2 942 | 13 936 | 10.5 | 10.8 | 32.6 | 8.0 | 38.1 | 51.5 | |
| 55～59歳 | 39 683 | 3 734 | 6 452 | 10 470 | 2 263 | 16 764 | 9.4 | 16.3 | 26.4 | 5.7 | 42.2 | 48.3 | |
| 60～64歳 | 43 945 | 3 983 | 9 579 | 8 346 | 1 881 | 20 156 | 9.1 | 21.8 | 19.0 | 4.3 | 45.9 | 45.1 | |
| 65～69歳 | 41 676 | 4 524 | 9 955 | 5 572 | 1 410 | 20 215 | 10.9 | 23.9 | 13.4 | 3.4 | 48.5 | 40.6 | |
| 70～74歳 | 28 919 | 4 552 | 6 605 | 2 790 | 1 148 | 13 824 | 15.7 | 22.8 | 9.6 | 4.0 | 47.8 | 36.5 | |
| 75～79歳 | 17 519 | 3 166 | 3 634 | 1 419 | 807 | 8 493 | 18.1 | 20.7 | 8.1 | 4.6 | 48.5 | 33.4 | |
| 80～84歳 | 9 664 | 1 776 | 1 766 | 593 | 466 | 5 063 | 18.4 | 18.3 | 6.1 | 4.8 | 52.4 | 29.2 | |
| 85歳以上 | 3 753 | 774 | 553 | 169 | 312 | 1 945 | 20.6 | 14.7 | 4.5 | 8.3 | 51.8 | 27.6 | |
| (再掲) | | | | | | | | | | | | | |
| 65歳以上 | 101 531 | 14 792 | 22 513 | 10 543 | 4 143 | 49 540 | 14.6 | 22.2 | 10.4 | 4.1 | 48.8 | 36.6 | |
| 75歳以上 | 30 936 | 5 716 | 5 953 | 2 181 | 1 585 | 15 501 | 18.5 | 19.2 | 7.1 | 5.1 | 50.1 | 31.4 | |
| 2000年 | | | | | | | | | | | | | |
| 総数 | 372 349 | 72 607 | 59 838 | 86 724 | 25 943 | 127 237 | 19.5 | 16.1 | 23.3 | 7.0 | 34.2 | 46.3 | |
| 15～19歳 | 4 090 | 3 999 | 27 | 14 | 4 | 46 | 97.8 | 0.7 | 0.3 | 0.1 | 1.1 | 1.1 | |
| 20～24歳 | 14 217 | 12 365 | 589 | 607 | 270 | 386 | 87.0 | 4.1 | 4.3 | 1.9 | 2.7 | 10.3 | |
| 25～29歳 | 15 596 | 7 423 | 2 720 | 3 750 | 844 | 860 | 47.6 | 17.4 | 24.0 | 5.4 | 5.5 | 46.9 | |
| 30～34歳 | 15 739 | 4 111 | 1 894 | 6 628 | 1 469 | 1 637 | 26.1 | 12.0 | 42.1 | 9.3 | 10.4 | 63.5 | |
| 35～39歳 | 18 014 | 2 998 | 1 477 | 8 268 | 2 279 | 2 992 | 16.6 | 8.2 | 45.9 | 12.6 | 16.6 | 66.7 | |
| 40～44歳 | 25 247 | 3 278 | 1 030 | 9 784 | 3 526 | 7 629 | 13.0 | 4.1 | 38.8 | 14.0 | 30.2 | 56.8 | |
| 45～49歳 | 36 985 | 4 821 | 1 939 | 12 563 | 4 436 | 13 226 | 13.0 | 5.2 | 34.0 | 12.0 | 35.8 | 51.2 | |
| 50～54歳 | 46 041 | 5 306 | 5 185 | 14 413 | 3 893 | 17 244 | 11.5 | 11.3 | 31.3 | 8.5 | 37.5 | 51.0 | |
| 55～59歳 | 37 747 | 3 995 | 6 395 | 9 787 | 2 142 | 15 428 | 10.6 | 16.9 | 25.9 | 5.7 | 40.9 | 48.5 | |
| 60～64歳 | 39 189 | 4 009 | 9 199 | 7 567 | 1 857 | 16 557 | 10.2 | 23.5 | 19.3 | 4.7 | 42.2 | 47.5 | |
| 65～69歳 | 40 305 | 4 489 | 10 769 | 6 028 | 1 689 | 17 330 | 11.1 | 26.7 | 15.0 | 4.2 | 43.0 | 45.9 | |
| 70～74歳 | 37 676 | 6 196 | 9 740 | 3 852 | 1 422 | 16 466 | 16.4 | 25.9 | 10.2 | 3.8 | 43.7 | 39.9 | |
| 75～79歳 | 23 144 | 5 193 | 5 481 | 2 294 | 1 027 | 9 149 | 22.4 | 23.7 | 9.9 | 4.4 | 39.5 | 38.0 | |
| 80～84歳 | 12 281 | 2 975 | 2 432 | 813 | 659 | 5 403 | 24.2 | 19.8 | 6.6 | 5.4 | 44.0 | 31.8 | |
| 85歳以上 | 6 079 | 1 449 | 962 | 356 | 427 | 2 885 | 23.8 | 15.8 | 5.9 | 7.0 | 47.5 | 28.7 | |
| (再掲) | | | | | | | | | | | | | |
| 65歳以上 | 119 485 | 20 302 | 29 383 | 13 344 | 5 223 | 51 232 | 17.0 | 24.6 | 11.2 | 4.4 | 42.9 | 40.1 | |
| 75歳以上 | 41 504 | 9 618 | 8 874 | 3 464 | 2 113 | 17 436 | 23.2 | 21.4 | 8.3 | 5.1 | 42.0 | 34.8 | |
| 2005年 | | | | | | | | | | | | | |
| 総数 | 380 965 | 80 153 | 67 010 | 85 425 | 28 506 | 119 872 | 21.0 | 17.6 | 22.4 | 7.5 | 31.5 | 47.5 | |
| 15～19歳 | 3 700 | 3 614 | 24 | 15 | 4 | 43 | 97.7 | 0.7 | 0.4 | 0.1 | 1.2 | 1.2 | |
| 20～24歳 | 13 182 | 11 445 | 546 | 569 | 261 | 360 | 86.8 | 4.1 | 4.3 | 2.0 | 2.7 | 10.4 | |
| 25～29歳 | 16 625 | 7 775 | 2 949 | 3 984 | 1 040 | 877 | 46.8 | 17.7 | 24.0 | 6.3 | 5.3 | 48.0 | |
| 30～34歳 | 18 118 | 5 145 | 2 118 | 7 177 | 1 859 | 1 818 | 28.4 | 11.7 | 39.6 | 10.3 | 10.0 | 61.6 | |
| 35～39歳 | 17 944 | 3 438 | 1 530 | 7 947 | 2 401 | 2 627 | 19.2 | 8.5 | 44.3 | 13.4 | 14.6 | 66.2 | |
| 40～44歳 | 22 307 | 3 413 | 1 276 | 8 658 | 3 639 | 5 319 | 15.3 | 5.7 | 38.8 | 16.3 | 23.8 | 60.9 | |
| 45～49歳 | 31 290 | 4 697 | 1 968 | 10 344 | 4 372 | 9 909 | 15.0 | 6.3 | 33.1 | 14.0 | 31.7 | 53.3 | |
| 50～54歳 | 43 011 | 6 030 | 5 043 | 12 759 | 4 351 | 14 828 | 14.0 | 11.7 | 29.7 | 10.1 | 34.5 | 51.5 | |
| 55～59歳 | 47 658 | 5 732 | 8 151 | 11 939 | 2 744 | 19 093 | 12.0 | 17.1 | 25.1 | 5.8 | 40.1 | 47.9 | |
| 60～64歳 | 37 518 | 4 084 | 9 286 | 7 020 | 1 782 | 15 346 | 10.9 | 24.8 | 18.7 | 4.7 | 40.9 | 48.2 | |
| 65～69歳 | 36 303 | 4 329 | 10 367 | 5 692 | 1 653 | 14 261 | 11.9 | 28.6 | 15.7 | 4.6 | 39.3 | 48.8 | |
| 70～74歳 | 37 285 | 6 197 | 10 496 | 4 217 | 1 620 | 14 755 | 16.6 | 28.1 | 11.3 | 4.3 | 39.6 | 43.8 | |
| 75～79歳 | 30 784 | 7 077 | 8 183 | 3 223 | 1 273 | 11 029 | 23.0 | 26.6 | 10.5 | 4.1 | 35.8 | 41.2 | |
| 80～84歳 | 16 819 | 4 768 | 3 734 | 1 348 | 873 | 6 096 | 28.3 | 22.2 | 8.0 | 5.2 | 36.2 | 35.4 | |
| 85歳以上 | 8 421 | 2 408 | 1 337 | 534 | 632 | 3 510 | 28.6 | 15.9 | 6.3 | 7.5 | 41.7 | 29.7 | |
| (再掲) | | | | | | | | | | | | | |
| 65歳以上 | 129 612 | 24 779 | 34 117 | 15 013 | 6 051 | 49 651 | 19.1 | 26.3 | 11.6 | 4.7 | 38.3 | 42.6 | |
| 75歳以上 | 56 024 | 14 254 | 13 254 | 5 105 | 2 777 | 20 635 | 25.4 | 23.7 | 9.1 | 5.0 | 36.8 | 37.7 | |

注1)四捨五入のため合計は必ずしも一致しない。

注2)1995年は実績値(総数に15歳未満を含む)。

注3)家族類型の表記は次の通り。単独＝単独世帯、夫婦のみ＝夫婦のみの世帯、夫婦と子＝夫婦と子から成る世帯、ひとり親と子＝ひとり親と子から成る世帯、その他＝その他の一般世帯。

注4)核家族世帯とは、「夫婦のみの世帯」と「夫婦と子から成る世帯」、「ひとり親と子から成る世帯」をいう。

結果表 世帯の家族類型・世帯主の年齢5歳階級別一般世帯数及び割合(都道府県別, 続き)

06 山形(続き)

| 世帯主の 年齢階級 | 一般世帯数(世帯) | | | | | | 割合(%) | | | | | |
|--------------|-----------|--------|--------|--------|------------|---------|-------|----------|----------|------------|------|-------------------|
| | 総数 | 単独 | 夫婦のみ | 夫婦と子 | ひとり親 と子 | その他 | 単独 | 夫婦 のみ | 夫婦 と子 | ひとり 親と子 | その他 | (再掲) 核家族 世帯 |
| 2010年 | | | | | | | | | | | | |
| 総数 | 383 350 | 84 913 | 72 254 | 83 216 | 30 114 | 112 853 | 22.2 | 18.8 | 21.7 | 7.9 | 29.4 | 48.4 |
| 15～19歳 | 3 293 | 3 214 | 22 | 14 | 4 | 39 | 97.6 | 0.7 | 0.4 | 0.1 | 1.2 | 1.2 |
| 20～24歳 | 11 962 | 10 374 | 497 | 525 | 236 | 330 | 86.7 | 4.2 | 4.4 | 2.0 | 2.8 | 10.5 |
| 25～29歳 | 15 788 | 7 455 | 2 821 | 3 767 | 943 | 802 | 47.2 | 17.9 | 23.9 | 6.0 | 5.1 | 47.7 |
| 30～34歳 | 18 895 | 5 431 | 2 204 | 7 395 | 2 070 | 1 795 | 28.7 | 11.7 | 39.1 | 11.0 | 9.5 | 61.8 |
| 35～39歳 | 20 277 | 4 344 | 1 663 | 8 663 | 2 732 | 2 875 | 21.4 | 8.2 | 42.7 | 13.5 | 14.2 | 64.4 |
| 40～44歳 | 21 425 | 3 603 | 1 308 | 8 104 | 3 630 | 4 780 | 16.8 | 6.1 | 37.8 | 16.9 | 22.3 | 60.9 |
| 45～49歳 | 27 923 | 4 797 | 2 237 | 9 153 | 4 323 | 7 413 | 17.2 | 8.0 | 32.8 | 15.5 | 26.5 | 56.3 |
| 50～54歳 | 36 833 | 5 882 | 4 741 | 10 475 | 4 281 | 11 454 | 16.0 | 12.9 | 28.4 | 11.6 | 31.1 | 52.9 |
| 55～59歳 | 44 721 | 6 567 | 7 676 | 10 693 | 3 097 | 16 687 | 14.7 | 17.2 | 23.9 | 6.9 | 37.3 | 48.0 |
| 60～64歳 | 47 625 | 5 525 | 12 093 | 8 614 | 2 230 | 19 163 | 11.6 | 25.4 | 18.1 | 4.7 | 40.2 | 48.2 |
| 65～69歳 | 34 930 | 4 267 | 10 417 | 5 458 | 1 581 | 13 207 | 12.2 | 29.8 | 15.6 | 4.5 | 37.8 | 50.0 |
| 70～74歳 | 34 155 | 5 951 | 10 091 | 4 012 | 1 572 | 12 528 | 17.4 | 29.5 | 11.7 | 4.6 | 36.7 | 45.9 |
| 75～79歳 | 31 093 | 7 255 | 8 831 | 3 540 | 1 420 | 10 047 | 23.3 | 28.4 | 11.4 | 4.6 | 32.3 | 44.4 |
| 80～84歳 | 22 581 | 6 439 | 5 672 | 1 936 | 1 069 | 7 465 | 28.5 | 25.1 | 8.6 | 4.7 | 33.1 | 38.4 |
| 85歳以上 | 11 849 | 3 808 | 1 981 | 865 | 927 | 4 268 | 32.1 | 16.7 | 7.3 | 7.8 | 36.0 | 31.8 |
| (再掲) | | | | | | | | | | | | |
| 65歳以上 | 134 609 | 27 720 | 36 993 | 15 812 | 6 569 | 47 515 | 20.6 | 27.5 | 11.7 | 4.9 | 35.3 | 44.1 |
| 75歳以上 | 65 523 | 17 502 | 16 484 | 6 342 | 3 416 | 21 780 | 26.7 | 25.2 | 9.7 | 5.2 | 33.2 | 40.0 |
| 2015年 | | | | | | | | | | | | |
| 総数 | 379 890 | 87 487 | 75 334 | 80 195 | 31 117 | 105 757 | 23.0 | 19.8 | 21.1 | 8.2 | 27.8 | 49.1 |
| 15～19歳 | 3 239 | 3 159 | 21 | 15 | 5 | 39 | 97.5 | 0.7 | 0.5 | 0.2 | 1.2 | 1.3 |
| 20～24歳 | 10 658 | 9 238 | 434 | 467 | 222 | 297 | 86.7 | 4.1 | 4.4 | 2.1 | 2.8 | 10.5 |
| 25～29歳 | 14 584 | 6 938 | 2 622 | 3 475 | 828 | 721 | 47.6 | 18.0 | 23.8 | 5.7 | 4.9 | 47.5 |
| 30～34歳 | 17 538 | 5 195 | 2 043 | 6 840 | 1 859 | 1 600 | 29.6 | 11.7 | 39.0 | 10.6 | 9.1 | 61.3 |
| 35～39歳 | 21 043 | 4 466 | 1 745 | 9 057 | 2 940 | 2 835 | 21.2 | 8.3 | 43.0 | 14.0 | 13.5 | 65.3 |
| 40～44歳 | 23 625 | 4 582 | 1 366 | 8 492 | 4 085 | 5 100 | 19.4 | 5.8 | 35.9 | 17.3 | 21.6 | 59.0 |
| 45～49歳 | 26 714 | 5 025 | 2 223 | 8 533 | 4 221 | 6 712 | 18.8 | 8.3 | 31.9 | 15.8 | 25.1 | 56.1 |
| 50～54歳 | 33 273 | 6 003 | 4 922 | 9 167 | 4 172 | 9 008 | 18.0 | 14.8 | 27.6 | 12.5 | 27.1 | 54.9 |
| 55～59歳 | 38 398 | 6 394 | 6 892 | 8 793 | 3 088 | 13 230 | 16.7 | 17.9 | 22.9 | 8.0 | 34.5 | 48.9 |
| 60～64歳 | 44 774 | 6 109 | 11 497 | 7 721 | 2 500 | 16 947 | 13.6 | 25.7 | 17.2 | 5.6 | 37.9 | 48.5 |
| 65～69歳 | 44 600 | 5 596 | 13 619 | 6 879 | 1 943 | 16 563 | 12.5 | 30.5 | 15.4 | 4.4 | 37.1 | 50.3 |
| 70～74歳 | 33 044 | 5 784 | 10 153 | 3 872 | 1 492 | 11 743 | 17.5 | 30.7 | 11.7 | 4.5 | 35.5 | 47.0 |
| 75～79歳 | 28 908 | 7 027 | 8 511 | 3 378 | 1 373 | 8 618 | 24.3 | 29.4 | 11.7 | 4.8 | 29.8 | 45.9 |
| 80～84歳 | 23 052 | 6 658 | 6 168 | 2 155 | 1 145 | 6 926 | 28.9 | 26.8 | 9.3 | 5.0 | 30.0 | 41.1 |
| 85歳以上 | 16 441 | 5 313 | 3 117 | 1 351 | 1 243 | 5 416 | 32.3 | 19.0 | 8.2 | 7.6 | 32.9 | 34.7 |
| (再掲) | | | | | | | | | | | | |
| 65歳以上 | 146 045 | 30 377 | 41 568 | 17 636 | 7 196 | 49 267 | 20.8 | 28.5 | 12.1 | 4.9 | 33.7 | 45.5 |
| 75歳以上 | 68 401 | 18 997 | 17 796 | 6 884 | 3 762 | 20 961 | 27.8 | 26.0 | 10.1 | 5.5 | 30.6 | 41.6 |
| 2020年 | | | | | | | | | | | | |
| 総数 | 374 240 | 90 092 | 76 502 | 76 549 | 31 700 | 99 397 | 24.1 | 20.4 | 20.5 | 8.5 | 26.6 | 49.4 |
| 15～19歳 | 3 274 | 3 191 | 21 | 16 | 6 | 40 | 97.4 | 0.7 | 0.5 | 0.2 | 1.2 | 1.3 |
| 20～24歳 | 10 483 | 9 088 | 416 | 456 | 227 | 295 | 86.7 | 4.0 | 4.4 | 2.2 | 2.8 | 10.5 |
| 25～29歳 | 13 230 | 6 320 | 2 376 | 3 134 | 763 | 638 | 47.8 | 18.0 | 23.7 | 5.8 | 4.8 | 47.4 |
| 30～34歳 | 15 929 | 4 809 | 1 857 | 6 222 | 1 634 | 1 407 | 30.2 | 11.7 | 39.1 | 10.3 | 8.8 | 61.0 |
| 35～39歳 | 19 390 | 4 183 | 1 630 | 8 452 | 2 593 | 2 532 | 21.6 | 8.4 | 43.6 | 13.4 | 13.1 | 65.4 |
| 40～44歳 | 24 084 | 4 535 | 1 420 | 8 643 | 4 455 | 5 031 | 18.8 | 5.9 | 35.9 | 18.5 | 20.9 | 60.3 |
| 45～49歳 | 29 615 | 6 583 | 2 258 | 8 927 | 4 734 | 7 113 | 22.2 | 7.6 | 30.1 | 16.0 | 24.0 | 53.8 |
| 50～54歳 | 31 906 | 6 286 | 4 817 | 8 495 | 4 063 | 8 246 | 19.7 | 15.1 | 26.6 | 12.7 | 25.8 | 54.5 |
| 55～59歳 | 34 783 | 6 487 | 6 758 | 7 597 | 3 013 | 10 929 | 18.6 | 19.4 | 21.8 | 8.7 | 31.4 | 49.9 |
| 60～64歳 | 38 491 | 5 812 | 10 227 | 6 344 | 2 456 | 13 651 | 15.1 | 26.6 | 16.5 | 6.4 | 35.5 | 49.4 |
| 65～69歳 | 42 125 | 6 079 | 12 919 | 6 295 | 2 108 | 14 723 | 14.4 | 30.7 | 14.9 | 5.0 | 35.0 | 50.6 |
| 70～74歳 | 42 414 | 7 347 | 13 462 | 4 914 | 1 800 | 14 893 | 17.3 | 31.7 | 11.6 | 4.2 | 35.1 | 47.6 |
| 75～79歳 | 28 133 | 6 859 | 8 600 | 3 261 | 1 300 | 8 112 | 24.4 | 30.6 | 11.6 | 4.6 | 28.8 | 46.8 |
| 80～84歳 | 21 577 | 6 459 | 5 950 | 2 075 | 1 085 | 6 007 | 29.9 | 27.6 | 9.6 | 5.0 | 27.8 | 42.2 |
| 85歳以上 | 18 804 | 6 055 | 3 789 | 1 718 | 1 462 | 5 779 | 32.2 | 20.2 | 9.1 | 7.8 | 30.7 | 37.1 |
| (再掲) | | | | | | | | | | | | |
| 65歳以上 | 153 053 | 32 800 | 44 721 | 18 263 | 7 755 | 49 515 | 21.4 | 29.2 | 11.9 | 5.1 | 32.4 | 46.2 |
| 75歳以上 | 68 515 | 19 374 | 18 340 | 7 054 | 3 847 | 19 899 | 28.3 | 26.8 | 10.3 | 5.6 | 29.0 | 42.7 |

結果表 世帯の家族類型・世帯主の年齢5歳階級別一般世帯数及び割合(都道府県別、続き)

07 福島

| 世帯主の 年齢階級 | 一般世帯数(世帯) | | | | | | 割合(%) | | | | | (再掲) 核家族 世帯 |
|--------------|-----------|---------|---------|---------|------------|---------|-------|----------|----------|------------|------|-------------------|
| | 総数 | 単独 | 夫婦のみ | 夫婦と子 | ひとり親 と子 | その他 | 単独 | 夫婦 のみ | 夫婦 と子 | ひとり 親と子 | その他 | |
| 1995年 | | | | | | | | | | | | |
| 総数 | 652 011 | 135 125 | 102 415 | 188 445 | 46 189 | 179 837 | 20.7 | 15.7 | 28.9 | 7.1 | 27.6 | 51.7 |
| 15～19歳 | 7 722 | 7 442 | 59 | 47 | 15 | 159 | 96.4 | 0.8 | 0.6 | 0.2 | 2.1 | 1.6 |
| 20～24歳 | 30 286 | 24 779 | 1 644 | 2 470 | 379 | 1 014 | 81.8 | 5.4 | 8.2 | 1.3 | 3.3 | 14.8 |
| 25～29歳 | 33 125 | 15 901 | 5 196 | 9 348 | 1 222 | 1 458 | 48.0 | 15.7 | 28.2 | 3.7 | 4.4 | 47.6 |
| 30～34歳 | 38 746 | 9 000 | 4 402 | 18 761 | 2 593 | 3 990 | 23.2 | 11.4 | 48.4 | 6.7 | 10.3 | 66.5 |
| 35～39歳 | 48 076 | 6 701 | 2 695 | 24 226 | 4 210 | 10 244 | 13.9 | 5.6 | 50.4 | 8.8 | 21.3 | 64.8 |
| 40～44歳 | 67 689 | 7 934 | 2 535 | 29 502 | 7 242 | 20 476 | 11.7 | 3.7 | 43.6 | 10.7 | 30.3 | 58.0 |
| 45～49歳 | 79 390 | 9 403 | 4 366 | 31 075 | 8 270 | 26 276 | 11.8 | 5.5 | 39.1 | 10.4 | 33.1 | 55.1 |
| 50～54歳 | 67 774 | 8 882 | 8 172 | 23 844 | 5 941 | 20 935 | 13.1 | 12.1 | 35.2 | 8.8 | 30.9 | 56.0 |
| 55～59歳 | 65 872 | 7 973 | 12 594 | 18 465 | 4 476 | 22 364 | 12.1 | 19.1 | 28.0 | 6.8 | 34.0 | 53.9 |
| 60～64歳 | 68 341 | 8 135 | 18 271 | 13 986 | 3 664 | 24 285 | 11.9 | 26.7 | 20.5 | 5.4 | 35.5 | 52.6 |
| 65～69歳 | 61 170 | 8 831 | 18 957 | 8 752 | 2 911 | 21 719 | 14.4 | 31.0 | 14.3 | 4.8 | 35.5 | 50.1 |
| 70～74歳 | 40 740 | 8 493 | 12 288 | 4 457 | 2 213 | 13 289 | 20.8 | 30.2 | 10.9 | 5.4 | 32.6 | 46.5 |
| 75～79歳 | 24 450 | 6 321 | 6 771 | 2 191 | 1 529 | 7 638 | 25.9 | 27.7 | 9.0 | 6.3 | 31.2 | 42.9 |
| 80～84歳 | 13 307 | 3 734 | 3 319 | 997 | 977 | 4 280 | 28.1 | 24.9 | 7.5 | 7.3 | 32.2 | 39.8 |
| 85歳以上 | 5 316 | 1 591 | 1 146 | 324 | 547 | 1 708 | 29.9 | 21.6 | 6.1 | 10.3 | 32.1 | 37.9 |
| (再掲) | | | | | | | | | | | | |
| 65歳以上 | 144 983 | 28 970 | 42 481 | 16 721 | 8 177 | 48 634 | 20.0 | 29.3 | 11.5 | 5.6 | 33.5 | 46.5 |
| 75歳以上 | 43 073 | 11 646 | 11 236 | 3 512 | 3 053 | 13 626 | 27.0 | 26.1 | 8.2 | 7.1 | 31.6 | 41.3 |
| 2000年 | | | | | | | | | | | | |
| 総数 | 683 719 | 154 511 | 118 670 | 186 973 | 53 373 | 170 192 | 22.6 | 17.4 | 27.3 | 7.8 | 24.9 | 52.5 |
| 15～19歳 | 7 271 | 7 010 | 54 | 43 | 15 | 149 | 96.4 | 0.7 | 0.6 | 0.2 | 2.1 | 1.5 |
| 20～24歳 | 29 543 | 24 472 | 1 324 | 2 028 | 654 | 1 065 | 82.8 | 4.5 | 6.9 | 2.2 | 3.6 | 13.6 |
| 25～29歳 | 38 546 | 18 822 | 6 164 | 9 737 | 1 977 | 1 847 | 48.8 | 16.0 | 25.3 | 5.1 | 4.8 | 46.4 |
| 30～34歳 | 39 549 | 10 467 | 4 561 | 17 696 | 3 377 | 3 449 | 26.5 | 11.5 | 44.7 | 8.5 | 8.7 | 64.8 |
| 35～39歳 | 44 924 | 7 543 | 3 773 | 22 207 | 4 883 | 6 519 | 16.8 | 8.4 | 49.4 | 10.9 | 14.5 | 68.7 |
| 40～44歳 | 58 132 | 7 731 | 2 852 | 25 052 | 7 169 | 15 327 | 13.3 | 4.9 | 43.1 | 12.3 | 26.4 | 60.3 |
| 45～49歳 | 76 051 | 10 267 | 4 750 | 28 788 | 9 147 | 23 099 | 13.5 | 6.2 | 37.9 | 12.0 | 30.4 | 56.1 |
| 50～54歳 | 84 554 | 11 913 | 10 547 | 28 579 | 7 749 | 25 768 | 14.1 | 12.5 | 33.8 | 9.2 | 30.5 | 55.4 |
| 55～59歳 | 66 984 | 8 821 | 13 188 | 18 483 | 4 470 | 22 022 | 13.2 | 19.7 | 27.6 | 6.7 | 32.9 | 54.0 |
| 60～64歳 | 62 376 | 8 191 | 17 309 | 13 018 | 3 624 | 20 233 | 13.1 | 27.8 | 20.9 | 5.8 | 32.4 | 54.4 |
| 65～69歳 | 61 199 | 9 017 | 20 078 | 9 565 | 3 559 | 18 980 | 14.7 | 32.8 | 15.6 | 5.8 | 31.0 | 54.3 |
| 70～74歳 | 53 935 | 11 392 | 17 711 | 6 166 | 2 691 | 15 974 | 21.1 | 32.8 | 11.4 | 5.0 | 29.6 | 49.3 |
| 75～79歳 | 33 666 | 9 791 | 10 009 | 3 590 | 1 866 | 8 411 | 29.1 | 29.7 | 10.7 | 5.5 | 25.0 | 45.9 |
| 80～84歳 | 18 384 | 6 186 | 4 534 | 1 391 | 1 442 | 4 831 | 33.6 | 24.7 | 7.6 | 7.8 | 26.3 | 40.1 |
| 85歳以上 | 8 606 | 2 889 | 1 816 | 630 | 752 | 2 519 | 33.6 | 21.1 | 7.3 | 8.7 | 29.3 | 37.2 |
| (再掲) | | | | | | | | | | | | |
| 65歳以上 | 175 789 | 39 274 | 54 148 | 21 342 | 10 309 | 50 716 | 22.3 | 30.8 | 12.1 | 5.9 | 28.9 | 48.8 |
| 75歳以上 | 60 655 | 18 865 | 16 359 | 5 611 | 4 059 | 15 761 | 31.1 | 27.0 | 9.3 | 6.7 | 26.0 | 42.9 |
| 2005年 | | | | | | | | | | | | |
| 総数 | 709 508 | 170 176 | 132 688 | 185 711 | 59 360 | 161 573 | 24.0 | 18.7 | 26.2 | 8.4 | 22.8 | 53.2 |
| 15～19歳 | 6 553 | 6 320 | 48 | 39 | 14 | 133 | 96.4 | 0.7 | 0.6 | 0.2 | 2.0 | 1.5 |
| 20～24歳 | 27 711 | 22 985 | 1 218 | 1 872 | 638 | 998 | 82.9 | 4.4 | 6.8 | 2.3 | 3.6 | 13.5 |
| 25～29歳 | 39 001 | 18 783 | 6 405 | 9 614 | 2 349 | 1 849 | 48.2 | 16.4 | 24.7 | 6.0 | 4.7 | 47.1 |
| 30～34歳 | 45 468 | 12 813 | 5 188 | 19 262 | 4 338 | 3 866 | 28.2 | 11.4 | 42.4 | 9.5 | 8.5 | 63.3 |
| 35～39歳 | 45 411 | 8 649 | 3 985 | 21 490 | 5 398 | 5 888 | 19.0 | 8.8 | 47.3 | 11.9 | 13.0 | 68.0 |
| 40～44歳 | 54 022 | 8 330 | 3 685 | 23 162 | 7 577 | 11 268 | 15.4 | 6.8 | 42.9 | 14.0 | 20.9 | 63.7 |
| 45～49歳 | 66 413 | 10 067 | 5 005 | 24 360 | 9 012 | 17 969 | 15.2 | 7.5 | 36.7 | 13.6 | 27.1 | 57.8 |
| 50～54歳 | 81 998 | 13 577 | 10 508 | 26 198 | 8 751 | 22 963 | 16.6 | 12.8 | 32.0 | 10.7 | 28.0 | 55.4 |
| 55～59歳 | 84 056 | 12 311 | 16 500 | 22 409 | 5 731 | 27 104 | 14.6 | 19.6 | 26.7 | 6.8 | 32.2 | 53.1 |
| 60～64歳 | 63 580 | 8 797 | 18 204 | 13 007 | 3 645 | 19 926 | 13.8 | 28.6 | 20.5 | 5.7 | 31.3 | 54.8 |
| 65～69歳 | 56 593 | 8 696 | 19 213 | 9 211 | 3 490 | 15 984 | 15.4 | 33.9 | 16.3 | 6.2 | 28.2 | 56.4 |
| 70～74歳 | 54 903 | 11 610 | 18 814 | 6 789 | 3 120 | 14 570 | 21.1 | 34.3 | 12.4 | 5.7 | 26.5 | 52.3 |
| 75～79歳 | 45 230 | 13 069 | 14 603 | 5 060 | 2 283 | 10 215 | 28.9 | 32.3 | 11.2 | 5.0 | 22.6 | 48.5 |
| 80～84歳 | 26 009 | 9 400 | 6 824 | 2 300 | 1 876 | 5 608 | 36.1 | 26.2 | 8.8 | 7.2 | 21.6 | 42.3 |
| 85歳以上 | 12 562 | 4 769 | 2 488 | 940 | 1 136 | 3 229 | 38.0 | 19.8 | 7.5 | 9.0 | 25.7 | 36.3 |
| (再掲) | | | | | | | | | | | | |
| 65歳以上 | 195 296 | 47 544 | 61 942 | 24 299 | 11 906 | 49 606 | 24.3 | 31.7 | 12.4 | 6.1 | 25.4 | 50.3 |
| 75歳以上 | 83 800 | 27 237 | 23 915 | 8 299 | 5 296 | 19 052 | 32.5 | 28.5 | 9.9 | 6.3 | 22.7 | 44.8 |

注1)四捨五入のため合計は必ずしも一致しない。

注2)1995年は実績値(総数に15歳未満を含む)。

注3)家族類型の表記は次の通り。単独=単独世帯、夫婦のみ=夫婦のみの世帯、夫婦と子=夫婦と子から成る世帯、ひとり親と子=ひとり親と子から成る世帯、その他=その他の一般世帯。

注4)核家族世帯とは、「夫婦のみの世帯」と「夫婦と子から成る世帯」、「ひとり親と子から成る世帯」をいう。

結果表 世帯の家族類型・世帯主の年齢5歳階級別一般世帯数及び割合(都道府県別, 続き)

07 福島(続き)

| 世帯主の 年齢階級 | 一 般 世 帯 数 (世 帯) | | | | | | 割 合 (%) | | | | | |
|--------------|-------------------|---------|---------|---------|------------|---------|---------|----------|----------|------------|------|-------------------|
| | 総 数 | 単 独 | 夫婦のみ | 夫婦と子 | ひとり親 と子 | その他 | 単独 | 夫婦 のみ | 夫婦 と子 | ひとり 親と子 | その他 | (再掲) 核家族 世帯 |
| 2010年 | | | | | | | | | | | | |
| 総 数 | 724 826 | 180 201 | 143 463 | 183 487 | 63 525 | 154 150 | 24.9 | 19.8 | 25.3 | 8.8 | 21.3 | 53.9 |
| 15～19歳 | 5 938 | 5 726 | 43 | 35 | 14 | 120 | 96.4 | 0.7 | 0.6 | 0.2 | 2.0 | 1.5 |
| 20～24歳 | 24 832 | 20 619 | 1 080 | 1 674 | 562 | 896 | 83.0 | 4.4 | 6.7 | 2.3 | 3.6 | 13.4 |
| 25～29歳 | 36 663 | 17 821 | 6 106 | 8 843 | 2 175 | 1 717 | 48.6 | 16.7 | 24.1 | 5.9 | 4.7 | 46.7 |
| 30～34歳 | 46 041 | 12 948 | 5 320 | 19 350 | 4 692 | 3 731 | 28.1 | 11.6 | 42.0 | 10.2 | 8.1 | 63.8 |
| 35～39歳 | 51 667 | 10 847 | 4 395 | 23 505 | 6 342 | 6 578 | 21.0 | 8.5 | 45.5 | 12.3 | 12.7 | 66.3 |
| 40～44歳 | 53 537 | 9 017 | 3 879 | 22 314 | 7 803 | 10 524 | 16.8 | 7.2 | 41.7 | 14.6 | 19.7 | 63.5 |
| 45～49歳 | 62 321 | 10 522 | 6 005 | 22 520 | 9 103 | 14 171 | 16.9 | 9.6 | 36.1 | 14.6 | 22.7 | 60.4 |
| 50～54歳 | 72 168 | 13 178 | 10 047 | 22 102 | 8 601 | 18 240 | 18.3 | 13.9 | 30.6 | 11.9 | 25.3 | 56.5 |
| 55～59歳 | 82 001 | 14 150 | 15 913 | 20 790 | 6 608 | 24 540 | 17.3 | 19.4 | 25.4 | 8.1 | 29.9 | 52.8 |
| 60～64歳 | 79 990 | 11 881 | 23 042 | 15 950 | 4 545 | 24 573 | 14.9 | 28.8 | 19.9 | 5.7 | 30.7 | 54.4 |
| 65～69歳 | 58 056 | 9 023 | 20 226 | 9 451 | 3 491 | 15 866 | 15.5 | 34.8 | 16.3 | 6.0 | 27.3 | 57.1 |
| 70～74歳 | 51 360 | 11 074 | 18 082 | 6 564 | 3 009 | 12 632 | 21.6 | 35.2 | 12.8 | 5.9 | 24.6 | 53.8 |
| 75～79歳 | 46 851 | 13 610 | 15 547 | 5 599 | 2 603 | 9 493 | 29.0 | 33.2 | 12.0 | 5.6 | 20.3 | 50.7 |
| 80～84歳 | 35 123 | 12 437 | 10 131 | 3 273 | 2 319 | 6 963 | 35.4 | 28.8 | 9.3 | 6.6 | 19.8 | 44.8 |
| 85歳以上 | 18 277 | 7 347 | 3 645 | 1 517 | 1 659 | 4 109 | 40.2 | 19.9 | 8.3 | 9.1 | 22.5 | 37.3 |
| (再掲) | | | | | | | | | | | | |
| 65歳以上 | 209 669 | 53 491 | 67 631 | 26 404 | 13 080 | 49 062 | 25.5 | 32.3 | 12.6 | 6.2 | 23.4 | 51.1 |
| 75歳以上 | 100 252 | 33 394 | 29 323 | 10 390 | 6 581 | 20 565 | 33.3 | 29.2 | 10.4 | 6.6 | 20.5 | 46.2 |
| 2015年 | | | | | | | | | | | | |
| 総 数 | 730 307 | 186 421 | 150 535 | 179 531 | 66 475 | 147 345 | 25.5 | 20.6 | 24.6 | 9.1 | 20.2 | 54.3 |
| 15～19歳 | 5 839 | 5 631 | 41 | 34 | 16 | 117 | 96.4 | 0.7 | 0.6 | 0.3 | 2.0 | 1.5 |
| 20～24歳 | 22 321 | 18 573 | 942 | 1 477 | 524 | 806 | 83.2 | 4.2 | 6.6 | 2.3 | 3.6 | 13.2 |
| 25～29歳 | 32 924 | 16 080 | 5 564 | 7 846 | 1 905 | 1 529 | 48.8 | 16.9 | 23.8 | 5.8 | 4.6 | 46.5 |
| 30～34歳 | 43 020 | 12 320 | 5 018 | 18 028 | 4 292 | 3 361 | 28.6 | 11.7 | 41.9 | 10.0 | 7.8 | 63.5 |
| 35～39歳 | 52 408 | 10 811 | 4 535 | 23 918 | 6 729 | 6 416 | 20.6 | 8.7 | 45.6 | 12.8 | 12.2 | 67.1 |
| 40～44歳 | 60 381 | 11 703 | 4 142 | 23 947 | 8 987 | 11 602 | 19.4 | 6.9 | 39.7 | 14.9 | 19.2 | 61.4 |
| 45～49歳 | 61 486 | 11 213 | 6 206 | 21 606 | 9 120 | 13 341 | 18.2 | 10.1 | 35.1 | 14.8 | 21.7 | 60.1 |
| 50～54歳 | 68 148 | 13 625 | 10 789 | 20 204 | 8 532 | 14 999 | 20.0 | 15.8 | 29.6 | 12.5 | 22.0 | 58.0 |
| 55～59歳 | 72 450 | 13 734 | 14 530 | 17 569 | 6 625 | 19 993 | 19.0 | 20.1 | 24.2 | 9.1 | 27.6 | 53.4 |
| 60～64歳 | 78 140 | 13 407 | 22 285 | 14 891 | 5 176 | 22 380 | 17.2 | 28.5 | 19.1 | 6.6 | 28.6 | 54.2 |
| 65～69歳 | 73 550 | 11 810 | 25 809 | 11 830 | 4 273 | 19 828 | 16.1 | 35.1 | 16.1 | 5.8 | 27.0 | 57.0 |
| 70～74歳 | 52 861 | 11 321 | 19 149 | 6 759 | 2 975 | 12 658 | 21.4 | 36.2 | 12.8 | 5.6 | 23.9 | 54.6 |
| 75～79歳 | 44 311 | 13 065 | 14 994 | 5 439 | 2 508 | 8 305 | 29.5 | 33.8 | 12.3 | 5.7 | 18.7 | 51.8 |
| 80～84歳 | 36 771 | 13 044 | 10 869 | 3 631 | 2 584 | 6 643 | 35.5 | 29.6 | 9.9 | 7.0 | 18.1 | 46.5 |
| 85歳以上 | 25 697 | 10 084 | 5 663 | 2 354 | 2 230 | 5 367 | 39.2 | 22.0 | 9.2 | 8.7 | 20.9 | 39.9 |
| (再掲) | | | | | | | | | | | | |
| 65歳以上 | 233 190 | 59 324 | 76 483 | 30 013 | 14 570 | 52 801 | 25.4 | 32.8 | 12.9 | 6.2 | 22.6 | 51.9 |
| 75歳以上 | 106 779 | 36 193 | 31 525 | 11 424 | 7 322 | 20 315 | 33.9 | 29.5 | 10.7 | 6.9 | 19.0 | 47.1 |
| 2020年 | | | | | | | | | | | | |
| 総 数 | 730 286 | 192 224 | 154 366 | 173 991 | 68 270 | 141 435 | 26.3 | 21.1 | 23.8 | 9.3 | 19.4 | 54.3 |
| 15～19歳 | 5 970 | 5 758 | 41 | 34 | 18 | 119 | 96.5 | 0.7 | 0.6 | 0.3 | 2.0 | 1.6 |
| 20～24歳 | 21 716 | 18 128 | 879 | 1 396 | 525 | 788 | 83.5 | 4.0 | 6.4 | 2.4 | 3.6 | 12.9 |
| 25～29歳 | 29 722 | 14 557 | 5 055 | 6 989 | 1 756 | 1 366 | 49.0 | 17.0 | 23.5 | 5.9 | 4.6 | 46.4 |
| 30～34歳 | 38 506 | 11 120 | 4 542 | 16 185 | 3 738 | 2 921 | 28.9 | 11.8 | 42.0 | 9.7 | 7.6 | 63.5 |
| 35～39歳 | 48 873 | 10 162 | 4 299 | 22 458 | 6 104 | 5 849 | 20.8 | 8.8 | 46.0 | 12.5 | 12.0 | 67.2 |
| 40～44歳 | 60 963 | 11 452 | 4 266 | 24 174 | 9 614 | 11 458 | 18.8 | 7.0 | 39.7 | 15.8 | 18.8 | 62.4 |
| 45～49歳 | 69 486 | 14 786 | 6 517 | 23 147 | 10 411 | 14 626 | 21.3 | 9.4 | 33.3 | 15.0 | 21.0 | 57.7 |
| 50～54歳 | 67 056 | 14 384 | 10 767 | 19 266 | 8 479 | 14 159 | 21.5 | 16.1 | 28.7 | 12.6 | 21.1 | 57.4 |
| 55～59歳 | 68 631 | 14 162 | 14 741 | 15 856 | 6 620 | 17 252 | 20.6 | 21.5 | 23.1 | 9.6 | 25.1 | 54.2 |
| 60～64歳 | 69 059 | 12 827 | 20 077 | 12 642 | 5 093 | 18 420 | 18.6 | 29.1 | 18.3 | 7.4 | 26.7 | 54.8 |
| 65～69歳 | 72 308 | 13 082 | 24 983 | 11 209 | 4 706 | 18 328 | 18.1 | 34.6 | 15.5 | 6.5 | 25.3 | 56.6 |
| 70～74歳 | 67 319 | 14 420 | 24 876 | 8 498 | 3 567 | 15 957 | 21.4 | 37.0 | 12.6 | 5.3 | 23.7 | 54.9 |
| 75～79歳 | 45 688 | 13 296 | 15 965 | 5 613 | 2 484 | 8 330 | 29.1 | 34.9 | 12.3 | 5.4 | 18.2 | 52.7 |
| 80～84歳 | 34 938 | 12 535 | 10 498 | 3 527 | 2 474 | 5 905 | 35.9 | 30.0 | 10.1 | 7.1 | 16.9 | 47.2 |
| 85歳以上 | 30 051 | 11 557 | 6 859 | 2 997 | 2 682 | 5 957 | 38.5 | 22.8 | 10.0 | 8.9 | 19.8 | 41.7 |
| (再掲) | | | | | | | | | | | | |
| 65歳以上 | 250 304 | 64 889 | 83 181 | 31 844 | 15 912 | 54 477 | 25.9 | 33.2 | 12.7 | 6.4 | 21.8 | 52.3 |
| 75歳以上 | 110 677 | 37 387 | 33 322 | 12 137 | 7 639 | 20 192 | 33.8 | 30.1 | 11.0 | 6.9 | 18.2 | 48.0 |

結果表 世帯の家族類型・世帯主の年齢5歳階級別一般世帯数及び割合(都道府県別, 続き)

08 茨城

| 世帯主の 年齢階級 | 一般世帯数(世帯) | | | | | | 割合(%) | | | | | |
|--------------|-----------|---------|---------|---------|------------|---------|-------|----------|----------|------------|------|-------------------|
| | 総数 | 単独 | 夫婦のみ | 夫婦と子 | ひとり親 と子 | その他 | 単独 | 夫婦 のみ | 夫婦 と子 | ひとり 親と子 | その他 | (再掲) 核家族 世帯 |
| 1995年 | | | | | | | | | | | | |
| 総数 | 920 513 | 182 018 | 138 375 | 333 317 | 60 995 | 205 808 | 19.8 | 15.0 | 36.2 | 6.6 | 22.4 | 57.9 |
| 15～19歳 | 7 091 | 6 772 | 96 | 64 | 24 | 135 | 95.5 | 1.4 | 0.9 | 0.3 | 1.9 | 2.6 |
| 20～24歳 | 43 190 | 35 413 | 2 492 | 3 589 | 537 | 1 159 | 82.0 | 5.8 | 8.3 | 1.2 | 2.7 | 15.3 |
| 25～29歳 | 55 302 | 27 715 | 9 326 | 14 455 | 1 680 | 2 126 | 50.1 | 16.9 | 26.1 | 3.0 | 3.8 | 46.0 |
| 30～34歳 | 62 275 | 15 640 | 8 993 | 29 621 | 3 213 | 4 808 | 25.1 | 14.4 | 47.6 | 5.2 | 7.7 | 67.2 |
| 35～39歳 | 71 714 | 10 500 | 5 287 | 39 148 | 4 908 | 11 871 | 14.6 | 7.4 | 54.6 | 6.8 | 16.6 | 68.8 |
| 40～44歳 | 100 479 | 11 565 | 4 768 | 51 936 | 8 852 | 23 358 | 11.5 | 4.7 | 51.7 | 8.8 | 23.2 | 65.2 |
| 45～49歳 | 125 215 | 13 240 | 6 979 | 61 489 | 11 335 | 32 172 | 10.6 | 5.6 | 49.1 | 9.1 | 25.7 | 63.7 |
| 50～54歳 | 111 895 | 11 621 | 12 460 | 51 867 | 8 946 | 27 001 | 10.4 | 11.1 | 46.4 | 8.0 | 24.1 | 65.5 |
| 55～59歳 | 97 715 | 9 810 | 17 854 | 37 263 | 6 625 | 26 163 | 10.0 | 18.3 | 38.1 | 6.8 | 26.8 | 63.2 |
| 60～64歳 | 84 223 | 9 057 | 22 107 | 22 333 | 4 930 | 25 796 | 10.8 | 26.2 | 26.5 | 5.9 | 30.6 | 58.6 |
| 65～69歳 | 68 659 | 9 009 | 21 409 | 11 966 | 3 592 | 22 683 | 13.1 | 31.2 | 17.4 | 5.2 | 33.0 | 53.8 |
| 70～74歳 | 43 600 | 8 449 | 13 458 | 5 355 | 2 696 | 13 642 | 19.4 | 30.9 | 12.3 | 6.2 | 31.3 | 49.3 |
| 75～79歳 | 27 206 | 6 847 | 7 679 | 2 637 | 1 899 | 8 144 | 25.2 | 28.2 | 9.7 | 7.0 | 29.9 | 44.9 |
| 80～84歳 | 15 692 | 4 390 | 4 047 | 1 201 | 1 138 | 4 916 | 28.0 | 25.8 | 7.7 | 7.3 | 31.3 | 40.7 |
| 85歳以上 | 6 254 | 1 988 | 1 420 | 393 | 620 | 1 833 | 31.8 | 22.7 | 6.3 | 9.9 | 29.3 | 38.9 |
| (再掲) | | | | | | | | | | | | |
| 65歳以上 | 161 411 | 30 683 | 48 013 | 21 552 | 9 945 | 51 218 | 19.0 | 29.7 | 13.4 | 6.2 | 31.7 | 49.3 |
| 75歳以上 | 49 152 | 13 225 | 13 146 | 4 231 | 3 657 | 14 893 | 26.9 | 26.7 | 8.6 | 7.4 | 30.3 | 42.8 |
| 2000年 | | | | | | | | | | | | |
| 総数 | 994 252 | 211 920 | 169 504 | 338 300 | 72 753 | 201 775 | 21.3 | 17.0 | 34.0 | 7.3 | 20.3 | 58.4 |
| 15～19歳 | 6 577 | 6 283 | 85 | 59 | 23 | 128 | 95.5 | 1.3 | 0.9 | 0.3 | 1.9 | 2.5 |
| 20～24歳 | 39 718 | 33 100 | 1 886 | 2 720 | 870 | 1 142 | 83.3 | 4.7 | 6.8 | 2.2 | 2.9 | 13.8 |
| 25～29歳 | 65 157 | 32 916 | 11 109 | 15 530 | 2 851 | 2 751 | 50.5 | 17.0 | 23.8 | 4.4 | 4.2 | 45.3 |
| 30～34歳 | 73 247 | 20 109 | 10 807 | 32 521 | 4 883 | 4 927 | 27.5 | 14.8 | 44.4 | 6.7 | 6.7 | 65.8 |
| 35～39歳 | 73 646 | 12 539 | 8 001 | 38 572 | 6 295 | 8 239 | 17.0 | 10.9 | 52.4 | 8.5 | 11.2 | 71.8 |
| 40～44歳 | 85 342 | 10 988 | 5 234 | 43 372 | 8 671 | 17 076 | 12.9 | 6.1 | 50.8 | 10.2 | 20.0 | 67.1 |
| 45～49歳 | 111 674 | 13 694 | 7 057 | 53 138 | 11 559 | 26 225 | 12.3 | 6.3 | 47.6 | 10.4 | 23.5 | 64.3 |
| 50～54歳 | 130 699 | 15 492 | 15 031 | 57 519 | 11 607 | 31 049 | 11.9 | 11.5 | 44.0 | 8.9 | 23.8 | 64.4 |
| 55～59歳 | 111 660 | 12 773 | 20 876 | 41 597 | 7 817 | 28 597 | 11.4 | 18.7 | 37.3 | 7.0 | 25.6 | 63.0 |
| 60～64歳 | 93 276 | 11 038 | 25 488 | 25 075 | 5 657 | 26 017 | 11.8 | 27.3 | 26.9 | 6.1 | 27.9 | 60.3 |
| 65～69歳 | 74 847 | 10 077 | 24 786 | 13 950 | 4 505 | 21 529 | 13.5 | 33.1 | 18.6 | 6.0 | 28.8 | 57.8 |
| 70～74歳 | 59 823 | 11 447 | 20 409 | 7 673 | 3 202 | 17 092 | 19.1 | 34.1 | 12.8 | 5.4 | 28.6 | 52.3 |
| 75～79歳 | 37 115 | 10 533 | 11 230 | 4 208 | 2 256 | 8 888 | 28.4 | 30.3 | 11.3 | 6.1 | 23.9 | 47.7 |
| 80～84歳 | 20 905 | 7 196 | 5 182 | 1 574 | 1 668 | 5 286 | 34.4 | 24.8 | 7.5 | 8.0 | 25.3 | 40.3 |
| 85歳以上 | 10 566 | 3 735 | 2 322 | 791 | 890 | 2 828 | 35.4 | 22.0 | 7.5 | 8.4 | 26.8 | 37.9 |
| (再掲) | | | | | | | | | | | | |
| 65歳以上 | 203 256 | 42 988 | 63 929 | 28 197 | 12 520 | 55 622 | 21.1 | 31.5 | 13.9 | 6.2 | 27.4 | 51.5 |
| 75歳以上 | 68 586 | 21 464 | 18 734 | 6 573 | 4 813 | 17 001 | 31.3 | 27.3 | 9.6 | 7.0 | 24.8 | 43.9 |
| 2005年 | | | | | | | | | | | | |
| 総数 | 1 059 156 | 236 967 | 197 784 | 342 134 | 83 866 | 198 404 | 22.4 | 18.7 | 32.3 | 7.9 | 18.7 | 58.9 |
| 15～19歳 | 6 011 | 5 744 | 74 | 53 | 21 | 119 | 95.6 | 1.2 | 0.9 | 0.3 | 2.0 | 2.5 |
| 20～24歳 | 36 801 | 30 755 | 1 716 | 2 443 | 836 | 1 052 | 83.6 | 4.7 | 6.6 | 2.3 | 2.9 | 13.6 |
| 25～29歳 | 60 818 | 30 140 | 10 573 | 14 363 | 3 178 | 2 565 | 49.6 | 17.4 | 23.6 | 5.2 | 4.2 | 46.2 |
| 30～34歳 | 85 002 | 24 624 | 12 371 | 35 739 | 6 572 | 5 696 | 29.0 | 14.6 | 42.0 | 7.7 | 6.7 | 64.3 |
| 35～39歳 | 85 899 | 16 207 | 9 792 | 43 029 | 8 175 | 8 697 | 18.9 | 11.4 | 50.1 | 9.5 | 10.1 | 71.0 |
| 40～44歳 | 87 745 | 12 891 | 7 326 | 43 786 | 10 129 | 13 612 | 14.7 | 8.3 | 49.9 | 11.5 | 15.5 | 69.8 |
| 45～49歳 | 95 784 | 13 232 | 7 281 | 44 161 | 11 182 | 19 928 | 13.8 | 7.6 | 46.1 | 11.7 | 20.8 | 65.4 |
| 50～54歳 | 117 732 | 16 746 | 14 073 | 49 121 | 11 973 | 25 819 | 14.2 | 12.0 | 41.7 | 10.2 | 21.9 | 63.8 |
| 55～59歳 | 130 834 | 17 342 | 24 248 | 46 775 | 9 977 | 32 492 | 13.3 | 18.5 | 35.8 | 7.6 | 24.8 | 61.9 |
| 60～64歳 | 107 280 | 14 150 | 29 930 | 27 744 | 6 698 | 28 760 | 13.2 | 27.9 | 25.9 | 6.2 | 26.8 | 60.0 |
| 65～69歳 | 83 641 | 11 878 | 28 786 | 15 959 | 5 101 | 21 918 | 14.2 | 34.4 | 19.1 | 6.1 | 26.2 | 59.6 |
| 70～74歳 | 65 895 | 12 392 | 23 668 | 9 102 | 3 827 | 16 905 | 18.8 | 35.9 | 13.8 | 5.8 | 25.7 | 55.5 |
| 75～79歳 | 51 370 | 14 084 | 17 192 | 6 153 | 2 723 | 11 219 | 27.4 | 33.5 | 12.0 | 5.3 | 21.8 | 50.7 |
| 80～84歳 | 29 165 | 10 668 | 7 714 | 2 578 | 2 128 | 6 078 | 36.6 | 26.4 | 8.8 | 7.3 | 20.8 | 42.6 |
| 85歳以上 | 15 179 | 6 115 | 3 041 | 1 129 | 1 348 | 3 545 | 40.3 | 20.0 | 7.4 | 8.9 | 23.4 | 36.4 |
| (再掲) | | | | | | | | | | | | |
| 65歳以上 | 245 250 | 55 138 | 80 400 | 34 921 | 15 127 | 59 665 | 22.5 | 32.8 | 14.2 | 6.2 | 24.3 | 53.2 |
| 75歳以上 | 95 714 | 30 867 | 27 947 | 9 860 | 6 199 | 20 842 | 32.2 | 29.2 | 10.3 | 6.5 | 21.8 | 46.0 |

注1)四捨五入のため合計は必ずしも一致しない。

注2)1995年は実績値(総数に15歳未満を含む)。

注3)家族類型の表記は次の通り。単独＝単独世帯、夫婦のみ＝夫婦のみの世帯、夫婦と子＝夫婦と子から成る世帯、ひとり親と子＝ひとり親と子から成る世帯、その他＝その他の一般世帯。

注4)核家族世帯とは、「夫婦のみの世帯」と「夫婦と子から成る世帯」、「ひとり親と子から成る世帯」をいう。

結果表 世帯の家族類型・世帯主の年齢5歳階級別一般世帯数及び割合(都道府県別, 続き)

08 茨城(続き)

| 世帯主の 年齢階級 | 一般世帯数(世帯) | | | | | | 割合(%) | | | | | |
|--------------|-----------|---------|---------|---------|------------|---------|-------|----------|----------|------------|------|-------------------|
| | 総数 | 単独 | 夫婦のみ | 夫婦と子 | ひとり親 と子 | その他 | 単独 | 夫婦 のみ | 夫婦 と子 | ひとり 親と子 | その他 | (再掲) 核家族 世帯 |
| 2010年 | | | | | | | | | | | | |
| 総数 | 1 109 917 | 256 943 | 220 245 | 343 204 | 93 186 | 196 338 | 23.1 | 19.8 | 30.9 | 8.4 | 17.7 | 59.2 |
| 15～19歳 | 5 718 | 5 464 | 68 | 50 | 22 | 114 | 95.6 | 1.2 | 0.9 | 0.4 | 2.0 | 2.5 |
| 20～24歳 | 33 493 | 28 047 | 1 551 | 2 196 | 744 | 955 | 83.7 | 4.6 | 6.6 | 2.2 | 2.9 | 13.4 |
| 25～29歳 | 55 578 | 27 595 | 9 753 | 13 022 | 2 877 | 2 331 | 49.7 | 17.5 | 23.4 | 5.2 | 4.2 | 46.2 |
| 30～34歳 | 78 856 | 22 441 | 11 627 | 33 021 | 6 623 | 5 144 | 28.5 | 14.7 | 41.9 | 8.4 | 6.5 | 65.0 |
| 35～39歳 | 98 685 | 20 778 | 10 859 | 47 074 | 10 069 | 9 905 | 21.1 | 11.0 | 47.7 | 10.2 | 10.0 | 68.9 |
| 40～44歳 | 101 559 | 16 176 | 8 954 | 49 370 | 12 284 | 14 775 | 15.9 | 8.8 | 48.6 | 12.1 | 14.5 | 69.5 |
| 45～49歳 | 98 627 | 15 161 | 9 497 | 44 527 | 12 390 | 17 052 | 15.4 | 9.6 | 45.1 | 12.6 | 17.3 | 67.3 |
| 50～54歳 | 101 682 | 16 134 | 13 300 | 40 645 | 11 437 | 20 166 | 15.9 | 13.1 | 40.0 | 11.2 | 19.8 | 64.3 |
| 55～59歳 | 118 385 | 18 438 | 21 853 | 40 521 | 10 437 | 27 136 | 15.6 | 18.5 | 34.2 | 8.8 | 22.9 | 61.5 |
| 60～64歳 | 126 761 | 18 904 | 35 157 | 31 335 | 8 257 | 33 110 | 14.9 | 27.7 | 24.7 | 6.5 | 26.1 | 59.0 |
| 65～69歳 | 97 061 | 15 006 | 33 759 | 17 904 | 5 966 | 24 426 | 15.5 | 34.8 | 18.4 | 6.1 | 25.2 | 59.4 |
| 70～74歳 | 74 271 | 14 146 | 27 577 | 10 554 | 4 292 | 17 703 | 19.0 | 37.1 | 14.2 | 5.8 | 23.8 | 57.1 |
| 75～79歳 | 57 286 | 15 491 | 19 934 | 7 353 | 3 227 | 11 282 | 27.0 | 34.8 | 12.8 | 5.6 | 19.7 | 53.3 |
| 80～84歳 | 40 204 | 13 935 | 12 013 | 3 853 | 2 613 | 7 790 | 34.7 | 29.9 | 9.6 | 6.5 | 19.4 | 46.0 |
| 85歳以上 | 21 750 | 9 227 | 4 342 | 1 780 | 1 949 | 4 452 | 42.4 | 20.0 | 8.2 | 9.0 | 20.5 | 37.1 |
| (再掲) | | | | | | | | | | | | |
| 65歳以上 | 290 572 | 67 805 | 97 625 | 41 444 | 18 046 | 65 652 | 23.3 | 33.6 | 14.3 | 6.2 | 22.6 | 54.1 |
| 75歳以上 | 119 240 | 38 653 | 36 289 | 12 986 | 7 789 | 23 524 | 32.4 | 30.4 | 10.9 | 6.5 | 19.7 | 47.9 |
| 2015年 | | | | | | | | | | | | |
| 総数 | 1 146 984 | 275 342 | 235 991 | 340 803 | 101 029 | 193 819 | 24.0 | 20.6 | 29.7 | 8.8 | 16.9 | 59.1 |
| 15～19歳 | 6 078 | 5 808 | 69 | 52 | 26 | 122 | 95.6 | 1.1 | 0.9 | 0.4 | 2.0 | 2.4 |
| 20～24歳 | 31 590 | 26 526 | 1 423 | 2 014 | 727 | 900 | 84.0 | 4.5 | 6.4 | 2.3 | 2.8 | 13.2 |
| 25～29歳 | 50 060 | 24 820 | 8 887 | 11 731 | 2 527 | 2 094 | 49.6 | 17.8 | 23.4 | 5.0 | 4.2 | 46.2 |
| 30～34歳 | 71 299 | 20 343 | 10 609 | 29 860 | 5 922 | 4 566 | 28.5 | 14.9 | 41.9 | 8.3 | 6.4 | 65.1 |
| 35～39歳 | 91 788 | 18 862 | 10 262 | 43 665 | 10 048 | 8 951 | 20.5 | 11.2 | 47.6 | 10.9 | 9.8 | 69.7 |
| 40～44歳 | 116 518 | 21 788 | 9 633 | 53 773 | 14 832 | 16 492 | 18.7 | 8.3 | 46.1 | 12.7 | 14.2 | 67.1 |
| 45～49歳 | 113 484 | 18 907 | 11 437 | 49 948 | 14 522 | 18 670 | 16.7 | 10.1 | 44.0 | 12.8 | 16.5 | 66.9 |
| 50～54歳 | 105 021 | 18 410 | 15 664 | 40 471 | 12 344 | 18 132 | 17.5 | 14.9 | 38.5 | 11.8 | 17.3 | 65.2 |
| 55～59歳 | 102 325 | 17 459 | 19 631 | 33 661 | 10 072 | 21 502 | 17.1 | 19.2 | 32.9 | 9.8 | 21.0 | 61.9 |
| 60～64歳 | 115 231 | 19 722 | 31 760 | 27 135 | 8 505 | 28 109 | 17.1 | 27.6 | 23.5 | 7.4 | 24.4 | 58.5 |
| 65～69歳 | 115 842 | 19 805 | 39 905 | 20 426 | 7 193 | 28 513 | 17.1 | 34.4 | 17.6 | 6.2 | 24.6 | 58.3 |
| 70～74歳 | 86 827 | 17 390 | 32 509 | 11 986 | 5 000 | 19 942 | 20.0 | 37.4 | 13.8 | 5.8 | 23.0 | 57.0 |
| 75～79歳 | 65 110 | 17 697 | 23 263 | 8 589 | 3 650 | 11 911 | 27.2 | 35.7 | 13.2 | 5.6 | 18.3 | 54.5 |
| 80～84歳 | 45 005 | 15 265 | 14 030 | 4 659 | 3 051 | 8 001 | 33.9 | 31.2 | 10.4 | 6.8 | 17.8 | 48.3 |
| 85歳以上 | 30 807 | 12 540 | 6 908 | 2 833 | 2 610 | 5 915 | 40.7 | 22.4 | 9.2 | 8.5 | 19.2 | 40.1 |
| (再掲) | | | | | | | | | | | | |
| 65歳以上 | 343 591 | 82 698 | 116 615 | 48 492 | 21 503 | 74 282 | 24.1 | 33.9 | 14.1 | 6.3 | 21.6 | 54.3 |
| 75歳以上 | 140 922 | 45 502 | 44 201 | 16 080 | 9 311 | 25 827 | 32.3 | 31.4 | 11.4 | 6.6 | 18.3 | 49.4 |
| 2020年 | | | | | | | | | | | | |
| 総数 | 1 174 426 | 295 394 | 246 275 | 335 287 | 106 855 | 190 615 | 25.2 | 21.0 | 28.5 | 9.1 | 16.2 | 58.6 |
| 15～19歳 | 6 555 | 6 265 | 72 | 55 | 30 | 132 | 95.6 | 1.1 | 0.8 | 0.5 | 2.0 | 2.4 |
| 20～24歳 | 33 120 | 27 924 | 1 431 | 2 029 | 789 | 948 | 84.3 | 4.3 | 6.1 | 2.4 | 2.9 | 12.8 |
| 25～29歳 | 46 891 | 23 195 | 8 360 | 10 959 | 2 425 | 1 951 | 49.5 | 17.8 | 23.4 | 5.2 | 4.2 | 46.4 |
| 30～34歳 | 63 765 | 18 102 | 9 591 | 26 867 | 5 176 | 4 029 | 28.4 | 15.0 | 42.1 | 8.1 | 6.3 | 65.3 |
| 35～39歳 | 82 789 | 17 025 | 9 403 | 39 456 | 8 936 | 7 968 | 20.6 | 11.4 | 47.7 | 10.8 | 9.6 | 69.8 |
| 40～44歳 | 108 980 | 19 771 | 9 103 | 50 180 | 14 936 | 14 990 | 18.1 | 8.4 | 46.0 | 13.7 | 13.8 | 68.1 |
| 45～49歳 | 130 456 | 26 021 | 12 143 | 54 259 | 17 301 | 20 732 | 19.9 | 9.3 | 41.6 | 13.3 | 15.9 | 64.2 |
| 50～54歳 | 120 673 | 22 924 | 18 362 | 45 062 | 14 274 | 20 051 | 19.0 | 15.2 | 37.3 | 11.8 | 16.6 | 64.4 |
| 55～59歳 | 105 462 | 19 596 | 21 756 | 33 157 | 10 875 | 20 078 | 18.6 | 20.6 | 31.4 | 10.3 | 19.0 | 62.4 |
| 60～64歳 | 99 805 | 18 397 | 28 130 | 22 502 | 8 045 | 22 731 | 18.4 | 28.2 | 22.5 | 8.1 | 22.8 | 58.8 |
| 65～69歳 | 105 839 | 20 340 | 36 031 | 17 799 | 7 147 | 24 522 | 19.2 | 34.0 | 16.8 | 6.8 | 23.2 | 57.6 |
| 70～74歳 | 104 604 | 22 195 | 39 099 | 13 846 | 5 946 | 23 517 | 21.2 | 37.4 | 13.2 | 5.7 | 22.5 | 56.3 |
| 75～79歳 | 76 776 | 21 619 | 27 529 | 9 803 | 4 294 | 13 530 | 28.2 | 35.9 | 12.8 | 5.6 | 17.6 | 54.2 |
| 80～84歳 | 51 150 | 17 288 | 16 388 | 5 479 | 3 455 | 8 541 | 33.8 | 32.0 | 10.7 | 6.8 | 16.7 | 49.5 |
| 85歳以上 | 37 561 | 14 733 | 8 875 | 3 832 | 3 227 | 6 893 | 39.2 | 23.6 | 10.2 | 8.6 | 18.4 | 42.4 |
| (再掲) | | | | | | | | | | | | |
| 65歳以上 | 375 930 | 96 175 | 127 922 | 50 760 | 24 068 | 77 005 | 25.6 | 34.0 | 13.5 | 6.4 | 20.5 | 53.9 |
| 75歳以上 | 165 487 | 53 640 | 52 792 | 19 114 | 10 976 | 28 965 | 32.4 | 31.9 | 11.6 | 6.6 | 17.5 | 50.1 |

結果表 世帯の家族類型・世帯主の年齢5歳階級別一般世帯数及び割合(都道府県別, 続き)

09 栃木

| 世帯主の 年齢階級 | 一般世帯数(世帯) | | | | | | 割合(%) | | | | | |
|--------------|-----------|---------|---------|---------|------------|---------|-------|----------|----------|------------|------|-------------------|
| | 総数 | 単独 | 夫婦のみ | 夫婦と子 | ひとり親 と子 | その他 | 単独 | 夫婦 のみ | 夫婦 と子 | ひとり 親と子 | その他 | (再掲) 核家族 世帯 |
| 1995年 | | | | | | | | | | | | |
| 総数 | 623 194 | 129 083 | 92 829 | 213 717 | 42 531 | 145 034 | 20.7 | 14.9 | 34.3 | 6.8 | 23.3 | 56.0 |
| 15～19歳 | 5 964 | 5 733 | 79 | 47 | 16 | 89 | 96.1 | 1.3 | 0.8 | 0.3 | 1.5 | 2.4 |
| 20～24歳 | 28 625 | 23 043 | 1 886 | 2 325 | 413 | 958 | 80.5 | 6.6 | 8.1 | 1.4 | 3.3 | 16.2 |
| 25～29歳 | 36 626 | 17 636 | 6 434 | 9 699 | 1 306 | 1 551 | 48.2 | 17.6 | 26.5 | 3.6 | 4.2 | 47.6 |
| 30～34歳 | 41 788 | 10 416 | 5 815 | 19 814 | 2 252 | 3 491 | 24.9 | 13.9 | 47.4 | 5.4 | 8.4 | 66.7 |
| 35～39歳 | 48 667 | 7 729 | 3 392 | 26 056 | 3 536 | 7 954 | 15.9 | 7.0 | 53.5 | 7.3 | 16.3 | 67.8 |
| 40～44歳 | 66 561 | 8 862 | 3 005 | 33 384 | 5 973 | 15 337 | 13.3 | 4.5 | 50.2 | 9.0 | 23.0 | 63.6 |
| 45～49歳 | 83 437 | 10 154 | 4 988 | 39 066 | 7 997 | 21 232 | 12.2 | 6.0 | 46.8 | 9.6 | 25.4 | 62.4 |
| 50～54歳 | 70 982 | 8 711 | 8 220 | 31 166 | 6 009 | 16 876 | 12.3 | 11.6 | 43.9 | 8.5 | 23.8 | 64.0 |
| 55～59歳 | 62 723 | 7 580 | 11 237 | 22 374 | 4 580 | 16 952 | 12.1 | 17.9 | 35.7 | 7.3 | 27.0 | 60.9 |
| 60～64歳 | 58 467 | 6 982 | 15 056 | 14 841 | 3 380 | 18 208 | 11.9 | 25.8 | 25.4 | 5.8 | 31.1 | 56.9 |
| 65～69歳 | 50 029 | 6 832 | 14 879 | 8 365 | 2 529 | 17 424 | 13.7 | 29.7 | 16.7 | 5.1 | 34.8 | 51.5 |
| 70～74歳 | 32 888 | 6 268 | 9 192 | 3 734 | 1 875 | 11 819 | 19.1 | 27.9 | 11.4 | 5.7 | 35.9 | 45.0 |
| 75～79歳 | 20 416 | 4 820 | 5 147 | 1 804 | 1 334 | 7 311 | 23.6 | 25.2 | 8.8 | 6.5 | 35.8 | 40.6 |
| 80～84歳 | 11 347 | 2 969 | 2 615 | 806 | 851 | 4 106 | 26.2 | 23.0 | 7.1 | 7.5 | 36.2 | 37.6 |
| 85歳以上 | 4 669 | 1 343 | 884 | 236 | 480 | 1 726 | 28.8 | 18.9 | 5.1 | 10.3 | 37.0 | 34.3 |
| (再掲) | | | | | | | | | | | | |
| 65歳以上 | 119 349 | 22 232 | 32 717 | 14 945 | 7 069 | 42 386 | 18.6 | 27.4 | 12.5 | 5.9 | 35.5 | 45.9 |
| 75歳以上 | 36 432 | 9 132 | 8 646 | 2 846 | 2 665 | 13 143 | 25.1 | 23.7 | 7.8 | 7.3 | 36.1 | 38.9 |
| 2000年 | | | | | | | | | | | | |
| 総数 | 666 196 | 147 973 | 111 292 | 215 055 | 50 210 | 141 666 | 22.2 | 16.7 | 32.3 | 7.5 | 21.3 | 56.5 |
| 15～19歳 | 5 471 | 5 263 | 68 | 42 | 15 | 83 | 96.2 | 1.2 | 0.8 | 0.3 | 1.5 | 2.3 |
| 20～24歳 | 26 187 | 21 469 | 1 379 | 1 725 | 668 | 946 | 82.0 | 5.3 | 6.6 | 2.6 | 3.6 | 14.4 |
| 25～29歳 | 43 552 | 21 210 | 7 668 | 10 469 | 2 193 | 2 011 | 48.7 | 17.6 | 24.0 | 5.0 | 4.6 | 46.7 |
| 30～34歳 | 46 859 | 12 872 | 6 628 | 20 621 | 3 278 | 3 460 | 27.5 | 14.1 | 44.0 | 7.0 | 7.4 | 65.1 |
| 35～39歳 | 48 088 | 8 774 | 4 916 | 24 730 | 4 324 | 5 344 | 18.2 | 10.2 | 51.4 | 9.0 | 11.1 | 70.6 |
| 40～44歳 | 56 414 | 8 322 | 3 279 | 27 801 | 5 839 | 11 173 | 14.8 | 5.8 | 49.3 | 10.4 | 19.8 | 65.4 |
| 45～49歳 | 73 972 | 10 264 | 4 979 | 33 445 | 8 147 | 17 137 | 13.9 | 6.7 | 45.2 | 11.0 | 23.2 | 63.0 |
| 50～54歳 | 88 079 | 11 956 | 10 530 | 36 865 | 8 088 | 20 640 | 13.6 | 12.0 | 41.9 | 9.2 | 23.4 | 63.0 |
| 55～59歳 | 71 071 | 9 524 | 13 070 | 24 918 | 5 204 | 18 353 | 13.4 | 18.4 | 35.1 | 7.3 | 25.8 | 60.8 |
| 60～64歳 | 59 794 | 7 840 | 15 985 | 15 338 | 3 630 | 17 000 | 13.1 | 26.7 | 25.7 | 6.1 | 28.4 | 58.5 |
| 65～69歳 | 52 627 | 7 425 | 16 660 | 9 421 | 3 094 | 16 026 | 14.1 | 31.7 | 17.9 | 5.9 | 30.5 | 55.4 |
| 70～74歳 | 44 069 | 8 395 | 13 708 | 5 244 | 2 217 | 14 504 | 19.1 | 31.1 | 11.9 | 5.0 | 32.9 | 48.0 |
| 75～79歳 | 27 200 | 7 228 | 7 555 | 2 884 | 1 590 | 7 943 | 26.6 | 27.8 | 10.6 | 5.8 | 29.2 | 44.2 |
| 80～84歳 | 15 213 | 4 947 | 3 449 | 1 081 | 1 247 | 4 490 | 32.5 | 22.7 | 7.1 | 8.2 | 29.5 | 38.0 |
| 85歳以上 | 7 602 | 2 482 | 1 418 | 471 | 675 | 2 556 | 32.7 | 18.7 | 6.2 | 8.9 | 33.6 | 33.7 |
| (再掲) | | | | | | | | | | | | |
| 65歳以上 | 146 710 | 30 478 | 42 789 | 19 101 | 8 823 | 45 519 | 20.8 | 29.2 | 13.0 | 6.0 | 31.0 | 48.2 |
| 75歳以上 | 50 015 | 14 658 | 12 421 | 4 435 | 3 512 | 14 989 | 29.3 | 24.8 | 8.9 | 7.0 | 30.0 | 40.7 |
| 2005年 | | | | | | | | | | | | |
| 総数 | 702 340 | 163 432 | 127 645 | 215 562 | 56 930 | 138 772 | 23.3 | 18.2 | 30.7 | 8.1 | 19.8 | 57.0 |
| 15～19歳 | 4 950 | 4 765 | 58 | 37 | 14 | 75 | 96.3 | 1.2 | 0.7 | 0.3 | 1.5 | 2.2 |
| 20～24歳 | 24 136 | 19 886 | 1 222 | 1 522 | 635 | 871 | 82.4 | 5.1 | 6.3 | 2.6 | 3.6 | 14.0 |
| 25～29歳 | 40 623 | 19 488 | 7 223 | 9 617 | 2 431 | 1 864 | 48.0 | 17.8 | 23.7 | 6.0 | 4.6 | 47.4 |
| 30～34歳 | 54 955 | 15 889 | 7 674 | 22 916 | 4 380 | 4 096 | 28.9 | 14.0 | 41.7 | 8.0 | 7.5 | 63.6 |
| 35～39歳 | 53 565 | 10 766 | 5 712 | 26 330 | 5 343 | 5 415 | 20.1 | 10.7 | 49.2 | 10.0 | 10.1 | 69.8 |
| 40～44歳 | 55 563 | 9 259 | 4 383 | 26 880 | 6 515 | 8 526 | 16.7 | 7.9 | 48.4 | 11.7 | 15.3 | 68.0 |
| 45～49歳 | 63 481 | 9 803 | 5 104 | 27 722 | 7 873 | 12 978 | 15.4 | 8.0 | 43.7 | 12.4 | 20.4 | 64.1 |
| 50～54歳 | 78 786 | 12 607 | 9 715 | 31 137 | 8 335 | 16 992 | 16.0 | 12.3 | 39.5 | 10.6 | 21.6 | 62.4 |
| 55～59歳 | 88 682 | 13 468 | 16 200 | 29 979 | 6 873 | 22 161 | 15.2 | 18.3 | 33.8 | 7.8 | 25.0 | 59.8 |
| 60～64歳 | 68 096 | 9 685 | 18 675 | 16 882 | 4 150 | 18 704 | 14.2 | 27.4 | 24.8 | 6.1 | 27.5 | 58.3 |
| 65～69歳 | 54 211 | 8 143 | 17 821 | 9 918 | 3 272 | 15 057 | 15.0 | 32.9 | 18.3 | 6.0 | 27.8 | 57.2 |
| 70～74歳 | 46 738 | 8 825 | 15 428 | 6 021 | 2 590 | 13 874 | 18.9 | 33.0 | 12.9 | 5.5 | 29.7 | 51.4 |
| 75～79歳 | 36 666 | 9 389 | 11 390 | 4 144 | 1 909 | 9 834 | 25.6 | 31.1 | 11.3 | 5.2 | 26.8 | 47.6 |
| 80～84歳 | 20 973 | 7 361 | 5 142 | 1 763 | 1 584 | 5 124 | 35.1 | 24.5 | 8.4 | 7.6 | 24.4 | 40.5 |
| 85歳以上 | 10 916 | 4 097 | 1 898 | 693 | 1 027 | 3 201 | 37.5 | 17.4 | 6.3 | 9.4 | 29.3 | 33.1 |
| (再掲) | | | | | | | | | | | | |
| 65歳以上 | 169 504 | 37 815 | 51 678 | 22 539 | 10 381 | 47 091 | 22.3 | 30.5 | 13.3 | 6.1 | 27.8 | 49.9 |
| 75歳以上 | 68 555 | 20 847 | 18 430 | 6 600 | 4 519 | 18 159 | 30.4 | 26.9 | 9.6 | 6.6 | 26.5 | 43.1 |

注1)四捨五入のため合計は必ずしも一致しない。

注2)1995年は実績値(総数に15歳未満を含む)。

注3)家族類型の表記は次の通り。単独＝単独世帯、夫婦のみ＝夫婦のみの世帯、夫婦と子＝夫婦と子から成る世帯、ひとり親と子＝ひとり親と子から成る世帯、その他＝その他の一般世帯。

注4)核家族世帯とは、「夫婦のみの世帯」と「夫婦と子から成る世帯」、「ひとり親と子から成る世帯」をいう。

結果表 世帯の家族類型・世帯主の年齢5歳階級別一般世帯数及び割合(都道府県別, 続き)

09 栃木(続き)

| 世帯主の 年齢階級 | 一般世帯数(世帯) | | | | | | 割合(%) | | | | | |
|--------------|-----------|---------|---------|---------|------------|---------|-------|----------|----------|------------|------|-------------------|
| | 総数 | 単独 | 夫婦のみ | 夫婦と子 | ひとり親 と子 | その他 | 単独 | 夫婦 のみ | 夫婦 と子 | ひとり 親と子 | その他 | (再掲) 核家族 世帯 |
| 2010年 | | | | | | | | | | | | |
| 総数 | 727 690 | 174 679 | 140 599 | 213 812 | 62 038 | 136 562 | 24.0 | 19.3 | 29.4 | 8.5 | 18.8 | 57.2 |
| 15～19歳 | 4 474 | 4 308 | 50 | 33 | 14 | 69 | 96.3 | 1.1 | 0.7 | 0.3 | 1.5 | 2.2 |
| 20～24歳 | 21 825 | 18 064 | 1 072 | 1 335 | 563 | 790 | 82.8 | 4.9 | 6.1 | 2.6 | 3.6 | 13.6 |
| 25～29歳 | 37 063 | 17 892 | 6 617 | 8 683 | 2 186 | 1 686 | 48.3 | 17.9 | 23.4 | 5.9 | 4.5 | 47.2 |
| 30～34歳 | 51 034 | 14 529 | 7 205 | 21 141 | 4 416 | 3 743 | 28.5 | 14.1 | 41.4 | 8.7 | 7.3 | 64.2 |
| 35～39歳 | 62 239 | 13 709 | 6 412 | 29 321 | 6 522 | 6 274 | 22.0 | 10.3 | 47.1 | 10.5 | 10.1 | 67.9 |
| 40～44歳 | 61 118 | 10 974 | 5 071 | 28 765 | 7 520 | 8 789 | 18.0 | 8.3 | 47.1 | 12.3 | 14.4 | 67.7 |
| 45～49歳 | 62 781 | 10 670 | 6 354 | 26 777 | 8 349 | 10 632 | 17.0 | 10.1 | 42.7 | 13.3 | 16.9 | 66.1 |
| 50～54歳 | 67 889 | 11 949 | 9 114 | 25 657 | 7 945 | 13 224 | 17.6 | 13.4 | 37.8 | 11.7 | 19.5 | 62.9 |
| 55～59歳 | 79 865 | 14 142 | 14 448 | 25 762 | 7 192 | 18 320 | 17.7 | 18.1 | 32.3 | 9.0 | 22.9 | 59.4 |
| 60～64歳 | 85 529 | 13 458 | 23 408 | 20 345 | 5 315 | 23 002 | 15.7 | 27.4 | 23.8 | 6.2 | 26.9 | 57.4 |
| 65～69歳 | 62 149 | 9 947 | 20 798 | 11 065 | 3 695 | 16 644 | 16.0 | 33.5 | 17.8 | 5.9 | 26.8 | 57.2 |
| 70～74歳 | 48 503 | 9 359 | 16 604 | 6 435 | 2 717 | 13 388 | 19.3 | 34.2 | 13.3 | 5.6 | 27.6 | 53.1 |
| 75～79歳 | 39 302 | 9 894 | 12 831 | 4 803 | 2 208 | 9 566 | 25.2 | 32.6 | 12.2 | 5.6 | 24.3 | 50.5 |
| 80～84歳 | 28 382 | 9 564 | 7 873 | 2 579 | 1 918 | 6 450 | 33.7 | 27.7 | 9.1 | 6.8 | 22.7 | 43.6 |
| 85歳以上 | 15 536 | 6 220 | 2 742 | 1 111 | 1 477 | 3 986 | 40.0 | 17.7 | 7.2 | 9.5 | 25.7 | 34.3 |
| (再掲) | | | | | | | | | | | | |
| 65歳以上 | 193 872 | 44 983 | 60 848 | 25 993 | 12 014 | 50 034 | 23.2 | 31.4 | 13.4 | 6.2 | 25.8 | 51.0 |
| 75歳以上 | 83 220 | 25 678 | 23 446 | 8 493 | 5 602 | 20 001 | 30.9 | 28.2 | 10.2 | 6.7 | 24.0 | 45.1 |
| 2015年 | | | | | | | | | | | | |
| 総数 | 742 615 | 183 691 | 149 260 | 209 545 | 66 009 | 134 111 | 24.7 | 20.1 | 28.2 | 8.9 | 18.1 | 57.2 |
| 15～19歳 | 4 635 | 4 464 | 49 | 33 | 16 | 72 | 96.3 | 1.1 | 0.7 | 0.4 | 1.5 | 2.1 |
| 20～24歳 | 19 645 | 16 335 | 923 | 1 152 | 522 | 714 | 83.2 | 4.7 | 5.9 | 2.7 | 3.6 | 13.2 |
| 25～29歳 | 33 186 | 16 087 | 5 945 | 7 732 | 1 921 | 1 503 | 48.5 | 17.9 | 23.3 | 5.8 | 4.5 | 47.0 |
| 30～34歳 | 46 203 | 13 203 | 6 579 | 19 123 | 3 936 | 3 362 | 28.6 | 14.2 | 41.4 | 8.5 | 7.3 | 64.1 |
| 35～39歳 | 57 936 | 12 365 | 6 058 | 27 328 | 6 479 | 5 706 | 21.3 | 10.5 | 47.2 | 11.2 | 9.8 | 68.8 |
| 40～44歳 | 70 834 | 14 684 | 5 507 | 31 720 | 9 017 | 9 906 | 20.7 | 7.8 | 44.8 | 12.7 | 14.0 | 65.3 |
| 45～49歳 | 68 746 | 12 593 | 7 240 | 28 515 | 9 343 | 11 055 | 18.3 | 10.5 | 41.5 | 13.6 | 16.1 | 65.6 |
| 50～54歳 | 67 163 | 12 897 | 10 236 | 24 436 | 8 209 | 11 385 | 19.2 | 15.2 | 36.4 | 12.2 | 17.0 | 63.8 |
| 55～59歳 | 68 994 | 13 293 | 12 930 | 21 370 | 6 940 | 14 460 | 19.3 | 18.7 | 31.0 | 10.1 | 21.0 | 59.8 |
| 60～64歳 | 77 218 | 13 944 | 20 924 | 17 435 | 5 490 | 19 426 | 18.1 | 27.1 | 22.6 | 7.1 | 25.2 | 56.8 |
| 65～69歳 | 78 702 | 13 693 | 26 238 | 13 465 | 4 622 | 20 684 | 17.4 | 33.3 | 17.1 | 5.9 | 26.3 | 56.3 |
| 70～74歳 | 55 855 | 11 072 | 19 525 | 7 278 | 3 055 | 14 924 | 19.8 | 35.0 | 13.0 | 5.5 | 26.7 | 53.5 |
| 75～79歳 | 41 070 | 10 400 | 13 844 | 5 178 | 2 333 | 9 316 | 25.3 | 33.7 | 12.6 | 5.7 | 22.7 | 52.0 |
| 80～84歳 | 30 735 | 10 224 | 8 923 | 3 015 | 2 167 | 6 405 | 33.3 | 29.0 | 9.8 | 7.1 | 20.8 | 45.9 |
| 85歳以上 | 21 694 | 8 437 | 4 337 | 1 765 | 1 960 | 5 194 | 38.9 | 20.0 | 8.1 | 9.0 | 23.9 | 37.2 |
| (再掲) | | | | | | | | | | | | |
| 65歳以上 | 228 056 | 53 826 | 72 868 | 30 702 | 14 137 | 56 523 | 23.6 | 32.0 | 13.5 | 6.2 | 24.8 | 51.6 |
| 75歳以上 | 93 499 | 29 061 | 27 104 | 9 959 | 6 460 | 20 915 | 31.1 | 29.0 | 10.7 | 6.9 | 22.4 | 46.5 |
| 2020年 | | | | | | | | | | | | |
| 総数 | 750 529 | 192 967 | 154 201 | 203 392 | 68 753 | 131 216 | 25.7 | 20.5 | 27.1 | 9.2 | 17.5 | 56.8 |
| 15～19歳 | 4 882 | 4 704 | 50 | 34 | 19 | 76 | 96.3 | 1.0 | 0.7 | 0.4 | 1.6 | 2.1 |
| 20～24歳 | 20 210 | 16 889 | 903 | 1 130 | 548 | 738 | 83.6 | 4.5 | 5.6 | 2.7 | 3.7 | 12.8 |
| 25～29歳 | 29 696 | 14 423 | 5 307 | 6 868 | 1 764 | 1 335 | 48.6 | 17.9 | 23.1 | 5.9 | 4.5 | 46.9 |
| 30～34歳 | 41 134 | 11 732 | 5 903 | 17 068 | 3 448 | 2 982 | 28.5 | 14.3 | 41.5 | 8.4 | 7.3 | 64.2 |
| 35～39歳 | 52 351 | 11 096 | 5 559 | 24 853 | 5 726 | 5 118 | 21.2 | 10.6 | 47.5 | 10.9 | 9.8 | 69.0 |
| 40～44歳 | 66 029 | 13 200 | 5 190 | 29 593 | 9 053 | 8 993 | 20.0 | 7.9 | 44.8 | 13.7 | 13.6 | 66.4 |
| 45～49歳 | 79 782 | 17 190 | 7 758 | 31 367 | 11 072 | 12 395 | 21.5 | 9.7 | 39.3 | 13.9 | 15.5 | 62.9 |
| 50～54歳 | 73 309 | 15 138 | 11 346 | 25 792 | 9 075 | 11 958 | 20.7 | 15.5 | 35.2 | 12.4 | 16.3 | 63.0 |
| 55～59歳 | 68 212 | 14 214 | 13 711 | 20 189 | 7 176 | 12 922 | 20.8 | 20.1 | 29.6 | 10.5 | 18.9 | 60.2 |
| 60～64歳 | 66 742 | 12 952 | 18 460 | 14 405 | 5 203 | 15 721 | 19.4 | 27.7 | 21.6 | 7.8 | 23.6 | 57.0 |
| 65～69歳 | 71 400 | 14 087 | 23 444 | 11 605 | 4 607 | 17 656 | 19.7 | 32.8 | 16.3 | 6.5 | 24.7 | 55.5 |
| 70～74歳 | 71 219 | 14 663 | 25 115 | 8 978 | 3 770 | 18 693 | 20.6 | 35.3 | 12.6 | 5.3 | 26.2 | 53.2 |
| 75～79歳 | 47 439 | 12 105 | 16 355 | 5 892 | 2 643 | 10 444 | 25.5 | 34.5 | 12.4 | 5.6 | 22.0 | 52.5 |
| 80～84歳 | 32 295 | 10 812 | 9 629 | 3 266 | 2 274 | 6 313 | 33.5 | 29.8 | 10.1 | 7.0 | 19.5 | 47.0 |
| 85歳以上 | 25 831 | 9 762 | 5 471 | 2 352 | 2 374 | 5 871 | 37.8 | 21.2 | 9.1 | 9.2 | 22.7 | 39.5 |
| (再掲) | | | | | | | | | | | | |
| 65歳以上 | 248 183 | 61 429 | 80 014 | 32 093 | 15 669 | 58 978 | 24.8 | 32.2 | 12.9 | 6.3 | 23.8 | 51.5 |
| 75歳以上 | 105 564 | 32 679 | 31 455 | 11 510 | 7 292 | 22 629 | 31.0 | 29.8 | 10.9 | 6.9 | 21.4 | 47.6 |

結果表 世帯の家族類型・世帯主の年齢5歳階級別一般世帯数及び割合(都道府県別, 続き)

10 群馬

| 世帯主の 年齢階級 | 一般世帯数(世帯) | | | | | | 割合(%) | | | | | | (再掲) 核家族 世帯 |
|--------------|-----------|---------|---------|---------|------------|---------|-------|----------|----------|------------|------|------|-------------------|
| | 総数 | 単独 | 夫婦のみ | 夫婦と子 | ひとり親 と子 | その他 | 単独 | 夫婦 のみ | 夫婦 と子 | ひとり 親と子 | その他 | | |
| 1995年 | | | | | | | | | | | | | |
| 総数 | 649 664 | 129 661 | 110 860 | 231 387 | 45 199 | 132 557 | 20.0 | 17.1 | 35.6 | 7.0 | 20.4 | 59.6 | |
| 15～19歳 | 6 102 | 5 843 | 79 | 59 | 25 | 96 | 95.8 | 1.3 | 1.0 | 0.4 | 1.6 | 2.7 | |
| 20～24歳 | 27 984 | 21 734 | 2 057 | 2 737 | 438 | 1 018 | 77.7 | 7.4 | 9.8 | 1.6 | 3.6 | 18.7 | |
| 25～29歳 | 38 031 | 16 298 | 7 199 | 11 736 | 1 326 | 1 472 | 42.9 | 18.9 | 30.9 | 3.5 | 3.9 | 53.3 | |
| 30～34歳 | 43 426 | 9 754 | 6 083 | 22 347 | 2 294 | 2 948 | 22.5 | 14.0 | 51.5 | 5.3 | 6.8 | 70.8 | |
| 35～39歳 | 46 646 | 6 611 | 3 409 | 27 023 | 3 315 | 6 288 | 14.2 | 7.3 | 57.9 | 7.1 | 13.5 | 72.3 | |
| 40～44歳 | 61 804 | 7 569 | 2 917 | 33 530 | 5 775 | 12 013 | 12.2 | 4.7 | 54.3 | 9.3 | 19.4 | 68.3 | |
| 45～49歳 | 82 797 | 9 912 | 5 209 | 41 165 | 8 526 | 17 985 | 12.0 | 6.3 | 49.7 | 10.3 | 21.7 | 66.3 | |
| 50～54歳 | 74 104 | 8 819 | 8 798 | 33 729 | 6 557 | 16 201 | 11.9 | 11.9 | 45.5 | 8.8 | 21.9 | 66.2 | |
| 55～59歳 | 65 133 | 7 736 | 13 058 | 24 446 | 4 818 | 15 075 | 11.9 | 20.0 | 37.5 | 7.4 | 23.1 | 65.0 | |
| 60～64歳 | 62 717 | 7 679 | 18 862 | 16 832 | 3 680 | 15 664 | 12.2 | 30.1 | 26.8 | 5.9 | 25.0 | 62.8 | |
| 65～69歳 | 56 118 | 7 948 | 19 517 | 9 488 | 2 766 | 16 399 | 14.2 | 34.8 | 16.9 | 4.9 | 29.2 | 56.6 | |
| 70～74歳 | 37 874 | 7 654 | 12 067 | 4 536 | 2 082 | 11 535 | 20.2 | 31.9 | 12.0 | 5.5 | 30.5 | 49.3 | |
| 75～79歳 | 25 085 | 6 165 | 6 866 | 2 289 | 1 682 | 8 083 | 24.6 | 27.4 | 9.1 | 6.7 | 32.2 | 43.2 | |
| 80～84歳 | 15 117 | 4 076 | 3 502 | 1 111 | 1 180 | 5 248 | 27.0 | 23.2 | 7.3 | 7.8 | 34.7 | 38.3 | |
| 85歳以上 | 6 719 | 1 858 | 1 237 | 359 | 735 | 2 530 | 27.7 | 18.4 | 5.3 | 10.9 | 37.7 | 34.7 | |
| (再掲) | | | | | | | | | | | | | |
| 65歳以上 | 140 913 | 27 701 | 43 189 | 17 783 | 8 445 | 43 795 | 19.7 | 30.6 | 12.6 | 6.0 | 31.1 | 49.3 | |
| 75歳以上 | 46 921 | 12 099 | 11 605 | 3 759 | 3 597 | 15 861 | 25.8 | 24.7 | 8.0 | 7.7 | 33.8 | 40.4 | |
| 2000年 | | | | | | | | | | | | | |
| 総数 | 689 068 | 147 769 | 129 825 | 229 615 | 52 463 | 129 395 | 21.4 | 18.8 | 33.3 | 7.6 | 18.8 | 59.8 | |
| 15～19歳 | 5 397 | 5 172 | 66 | 50 | 22 | 86 | 95.8 | 1.2 | 0.9 | 0.4 | 1.6 | 2.6 | |
| 20～24歳 | 24 440 | 19 403 | 1 490 | 1 920 | 668 | 959 | 79.4 | 6.1 | 7.9 | 2.7 | 3.9 | 16.7 | |
| 25～29歳 | 43 535 | 19 209 | 8 129 | 12 155 | 2 176 | 1 866 | 44.1 | 18.7 | 27.9 | 5.0 | 4.3 | 51.6 | |
| 30～34歳 | 50 027 | 12 518 | 7 157 | 23 915 | 3 407 | 3 030 | 25.0 | 14.3 | 47.8 | 6.8 | 6.1 | 68.9 | |
| 35～39歳 | 48 886 | 7 993 | 5 206 | 26 947 | 4 294 | 4 446 | 16.4 | 10.6 | 55.1 | 8.8 | 9.1 | 74.6 | |
| 40～44歳 | 51 682 | 7 003 | 3 130 | 27 418 | 5 508 | 8 623 | 13.5 | 6.1 | 53.1 | 10.7 | 16.7 | 69.8 | |
| 45～49歳 | 68 279 | 9 236 | 4 848 | 32 713 | 7 990 | 13 492 | 13.5 | 7.1 | 47.9 | 11.7 | 19.8 | 66.7 | |
| 50～54歳 | 86 968 | 11 399 | 10 637 | 37 751 | 8 388 | 18 794 | 13.1 | 12.2 | 43.4 | 9.6 | 21.6 | 65.3 | |
| 55～59歳 | 73 817 | 9 758 | 15 051 | 27 044 | 5 539 | 16 425 | 13.2 | 20.4 | 36.6 | 7.5 | 22.3 | 64.5 | |
| 60～64歳 | 63 548 | 8 523 | 19 338 | 17 250 | 3 960 | 14 476 | 13.4 | 30.4 | 27.1 | 6.2 | 22.8 | 63.8 | |
| 65～69歳 | 58 628 | 8 507 | 21 140 | 10 553 | 3 423 | 15 005 | 14.5 | 36.1 | 18.0 | 5.8 | 25.6 | 59.9 | |
| 70～74歳 | 51 181 | 10 197 | 17 786 | 6 357 | 2 473 | 14 368 | 19.9 | 34.8 | 12.4 | 4.8 | 28.1 | 52.0 | |
| 75～79歳 | 32 237 | 8 917 | 9 487 | 3 438 | 1 906 | 8 489 | 27.7 | 29.4 | 10.7 | 5.9 | 26.3 | 46.0 | |
| 80～84歳 | 19 815 | 6 610 | 4 440 | 1 427 | 1 706 | 5 632 | 33.4 | 22.4 | 7.2 | 8.6 | 28.4 | 38.2 | |
| 85歳以上 | 10 629 | 3 325 | 1 920 | 678 | 1 004 | 3 703 | 31.3 | 18.1 | 6.4 | 9.4 | 34.8 | 33.9 | |
| (再掲) | | | | | | | | | | | | | |
| 65歳以上 | 172 490 | 37 556 | 54 773 | 22 454 | 10 511 | 47 196 | 21.8 | 31.8 | 13.0 | 6.1 | 27.4 | 50.9 | |
| 75歳以上 | 62 681 | 18 852 | 15 847 | 5 544 | 4 616 | 17 823 | 30.1 | 25.3 | 8.8 | 7.4 | 28.4 | 41.5 | |
| 2005年 | | | | | | | | | | | | | |
| 総数 | 719 136 | 162 227 | 145 064 | 227 228 | 58 739 | 125 879 | 22.6 | 20.2 | 31.6 | 8.2 | 17.5 | 59.9 | |
| 15～19歳 | 4 832 | 4 635 | 56 | 43 | 19 | 78 | 95.9 | 1.2 | 0.9 | 0.4 | 1.6 | 2.5 | |
| 20～24歳 | 21 844 | 17 449 | 1 312 | 1 617 | 612 | 854 | 79.9 | 6.0 | 7.4 | 2.8 | 3.9 | 16.2 | |
| 25～29歳 | 39 171 | 17 154 | 7 290 | 10 746 | 2 304 | 1 676 | 43.8 | 18.6 | 27.4 | 5.9 | 4.3 | 51.9 | |
| 30～34歳 | 56 285 | 15 025 | 7 953 | 25 407 | 4 441 | 3 459 | 26.7 | 14.1 | 45.1 | 7.9 | 6.1 | 67.2 | |
| 35～39歳 | 56 035 | 10 187 | 6 239 | 29 521 | 5 453 | 4 634 | 18.2 | 11.1 | 52.7 | 9.7 | 8.3 | 73.6 | |
| 40～44歳 | 54 092 | 8 271 | 4 413 | 27 928 | 6 512 | 6 967 | 15.3 | 8.2 | 51.6 | 12.0 | 12.9 | 71.8 | |
| 45～49歳 | 57 770 | 8 653 | 4 902 | 26 638 | 7 524 | 10 052 | 15.0 | 8.5 | 46.1 | 13.0 | 17.4 | 67.6 | |
| 50～54歳 | 72 160 | 11 074 | 9 098 | 29 630 | 7 963 | 14 396 | 15.3 | 12.6 | 41.1 | 11.0 | 19.9 | 64.7 | |
| 55～59歳 | 87 133 | 13 070 | 17 537 | 30 658 | 6 960 | 18 908 | 15.0 | 20.1 | 35.2 | 8.0 | 21.7 | 63.3 | |
| 60～64歳 | 71 807 | 10 475 | 22 015 | 18 917 | 4 565 | 15 836 | 14.6 | 30.7 | 26.3 | 6.4 | 22.1 | 63.4 | |
| 65～69歳 | 59 603 | 9 171 | 21 883 | 10 940 | 3 643 | 13 967 | 15.4 | 36.7 | 18.4 | 6.1 | 23.4 | 61.2 | |
| 70～74歳 | 53 779 | 10 697 | 19 395 | 7 128 | 2 905 | 13 655 | 19.9 | 36.1 | 13.3 | 5.4 | 25.4 | 54.7 | |
| 75～79歳 | 43 626 | 11 615 | 14 194 | 4 902 | 2 263 | 10 652 | 26.6 | 32.5 | 11.2 | 5.2 | 24.4 | 49.0 | |
| 80～84歳 | 26 170 | 9 401 | 6 286 | 2 204 | 2 085 | 6 194 | 35.9 | 24.0 | 8.4 | 8.0 | 23.7 | 40.4 | |
| 85歳以上 | 14 830 | 5 349 | 2 489 | 950 | 1 490 | 4 551 | 36.1 | 16.8 | 6.4 | 10.0 | 30.7 | 33.2 | |
| (再掲) | | | | | | | | | | | | | |
| 65歳以上 | 198 008 | 46 233 | 64 247 | 26 124 | 12 386 | 49 019 | 23.3 | 32.4 | 13.2 | 6.3 | 24.8 | 51.9 | |
| 75歳以上 | 84 626 | 26 365 | 22 969 | 8 056 | 5 838 | 21 397 | 31.2 | 27.1 | 9.5 | 6.9 | 25.3 | 43.6 | |

注1)四捨五入のため合計は必ずしも一致しない。

注2)1995年は実績値(総数に15歳未満を含む)。

注3)家族類型の表記は次の通り。単独＝単独世帯、夫婦のみ＝夫婦のみの世帯、夫婦と子＝夫婦と子から成る世帯、ひとり親と子＝ひとり親と子から成る世帯、その他＝その他の一般世帯。

注4)核家族世帯とは、「夫婦のみの世帯」と「夫婦と子から成る世帯」、「ひとり親と子から成る世帯」をいう。

結果表 世帯の家族類型・世帯主の年齢5歳階級別一般世帯数及び割合(都道府県別, 続き)

10 群馬(続き)

| 世帯主の 年齢階級 | 一般世帯数(世帯) | | | | | | 割合(%) | | | | | |
|--------------|-----------|---------|---------|---------|------------|---------|-------|----------|----------|------------|------|-------------------|
| | 総数 | 単独 | 夫婦のみ | 夫婦と子 | ひとり親 と子 | その他 | 単独 | 夫婦 のみ | 夫婦 と子 | ひとり 親と子 | その他 | (再掲) 核家族 世帯 |
| 2010年 | | | | | | | | | | | | |
| 総数 | 736 948 | 172 893 | 155 454 | 222 364 | 63 540 | 122 697 | 23.5 | 21.1 | 30.2 | 8.6 | 16.6 | 59.9 |
| 15～19歳 | 4 605 | 4 419 | 51 | 39 | 20 | 75 | 96.0 | 1.1 | 0.9 | 0.4 | 1.6 | 2.4 |
| 20～24歳 | 19 698 | 15 829 | 1 171 | 1 393 | 537 | 768 | 80.4 | 5.9 | 7.1 | 2.7 | 3.9 | 15.7 |
| 25～29歳 | 34 769 | 15 439 | 6 422 | 9 419 | 2 007 | 1 482 | 44.4 | 18.5 | 27.1 | 5.8 | 4.3 | 51.3 |
| 30～34歳 | 50 252 | 13 278 | 7 187 | 22 479 | 4 265 | 3 042 | 26.4 | 14.3 | 44.7 | 8.5 | 6.1 | 67.5 |
| 35～39歳 | 62 384 | 12 539 | 6 719 | 31 448 | 6 519 | 5 159 | 20.1 | 10.8 | 50.4 | 10.4 | 8.3 | 71.6 |
| 40～44歳 | 61 356 | 10 138 | 5 273 | 30 833 | 7 681 | 7 432 | 16.5 | 8.6 | 50.3 | 12.5 | 12.1 | 71.4 |
| 45～49歳 | 60 700 | 9 973 | 6 457 | 27 119 | 8 444 | 8 707 | 16.4 | 10.6 | 44.7 | 13.9 | 14.3 | 69.2 |
| 50～54歳 | 61 131 | 10 316 | 8 376 | 24 010 | 7 397 | 11 032 | 16.9 | 13.7 | 39.3 | 12.1 | 18.0 | 65.1 |
| 55～59歳 | 72 869 | 12 715 | 14 444 | 24 383 | 6 713 | 14 614 | 17.4 | 19.8 | 33.5 | 9.2 | 20.1 | 62.5 |
| 60～64歳 | 84 692 | 13 670 | 25 591 | 21 540 | 5 550 | 18 342 | 16.1 | 30.2 | 25.4 | 6.6 | 21.7 | 62.2 |
| 65～69歳 | 67 624 | 11 086 | 24 919 | 12 086 | 4 164 | 15 370 | 16.4 | 36.8 | 17.9 | 6.2 | 22.7 | 60.9 |
| 70～74歳 | 54 994 | 11 247 | 20 231 | 7 432 | 3 046 | 13 038 | 20.5 | 36.8 | 13.5 | 5.5 | 23.7 | 55.8 |
| 75～79歳 | 46 265 | 12 286 | 15 554 | 5 535 | 2 601 | 10 289 | 26.6 | 33.6 | 12.0 | 5.6 | 22.2 | 51.2 |
| 80～84歳 | 35 399 | 12 160 | 9 620 | 3 210 | 2 526 | 7 881 | 34.4 | 27.2 | 9.1 | 7.1 | 22.3 | 43.4 |
| 85歳以上 | 20 210 | 7 797 | 3 439 | 1 439 | 2 069 | 5 466 | 38.6 | 17.0 | 7.1 | 10.2 | 27.0 | 34.4 |
| (再掲) | | | | | | | | | | | | |
| 65歳以上 | 224 492 | 54 576 | 73 764 | 29 702 | 14 406 | 52 044 | 24.3 | 32.9 | 13.2 | 6.4 | 23.2 | 52.5 |
| 75歳以上 | 101 874 | 32 243 | 28 613 | 10 185 | 7 197 | 23 636 | 31.7 | 28.1 | 10.0 | 7.1 | 23.2 | 45.1 |
| 2015年 | | | | | | | | | | | | |
| 総数 | 744 346 | 182 022 | 160 673 | 214 732 | 67 156 | 119 763 | 24.5 | 21.6 | 28.8 | 9.0 | 16.1 | 59.5 |
| 15～19歳 | 4 780 | 4 589 | 51 | 39 | 22 | 78 | 96.0 | 1.1 | 0.8 | 0.5 | 1.6 | 2.4 |
| 20～24歳 | 18 836 | 15 240 | 1 081 | 1 252 | 530 | 733 | 80.9 | 5.7 | 6.6 | 2.8 | 3.9 | 15.2 |
| 25～29歳 | 31 110 | 13 952 | 5 713 | 8 370 | 1 752 | 1 324 | 44.8 | 18.4 | 26.9 | 5.6 | 4.3 | 50.9 |
| 30～34歳 | 44 137 | 11 768 | 6 369 | 19 666 | 3 681 | 2 654 | 26.7 | 14.4 | 44.6 | 8.3 | 6.0 | 67.3 |
| 35～39歳 | 55 861 | 10 924 | 6 106 | 28 130 | 6 192 | 4 508 | 19.6 | 10.9 | 50.4 | 11.1 | 8.1 | 72.4 |
| 40～44歳 | 68 207 | 13 081 | 5 499 | 32 607 | 8 942 | 8 078 | 19.2 | 8.1 | 47.8 | 13.1 | 11.8 | 69.0 |
| 45～49歳 | 68 523 | 12 112 | 7 616 | 29 804 | 9 637 | 9 354 | 17.7 | 11.1 | 43.5 | 14.1 | 13.7 | 68.7 |
| 50～54歳 | 64 030 | 11 832 | 9 909 | 24 127 | 8 109 | 10 053 | 18.5 | 15.5 | 37.7 | 12.7 | 15.7 | 65.8 |
| 55～59歳 | 61 959 | 11 777 | 12 639 | 19 815 | 6 316 | 11 411 | 19.0 | 20.4 | 32.0 | 10.2 | 18.4 | 62.6 |
| 60～64歳 | 70 607 | 12 986 | 20 897 | 17 126 | 5 269 | 14 329 | 18.4 | 29.6 | 24.3 | 7.5 | 20.3 | 61.3 |
| 65～69歳 | 80 222 | 14 249 | 29 175 | 13 820 | 4 968 | 18 009 | 17.8 | 36.4 | 17.2 | 6.2 | 22.4 | 59.8 |
| 70～74歳 | 62 677 | 13 272 | 23 246 | 8 259 | 3 449 | 14 452 | 21.2 | 37.1 | 13.2 | 5.5 | 23.1 | 55.8 |
| 75～79歳 | 47 645 | 12 873 | 16 325 | 5 819 | 2 717 | 9 911 | 27.0 | 34.3 | 12.2 | 5.7 | 20.8 | 52.2 |
| 80～84歳 | 37 934 | 12 977 | 10 668 | 3 660 | 2 867 | 7 762 | 34.2 | 28.1 | 9.6 | 7.6 | 20.5 | 45.3 |
| 85歳以上 | 27 821 | 10 392 | 5 378 | 2 239 | 2 705 | 7 107 | 37.4 | 19.3 | 8.0 | 9.7 | 25.5 | 37.1 |
| (再掲) | | | | | | | | | | | | |
| 65歳以上 | 256 299 | 63 762 | 84 792 | 33 797 | 16 706 | 57 241 | 24.9 | 33.1 | 13.2 | 6.5 | 22.3 | 52.8 |
| 75歳以上 | 113 400 | 36 241 | 32 371 | 11 718 | 8 289 | 24 780 | 32.0 | 28.5 | 10.3 | 7.3 | 21.9 | 46.2 |
| 2020年 | | | | | | | | | | | | |
| 総数 | 745 080 | 191 298 | 162 171 | 205 737 | 69 358 | 116 516 | 25.7 | 21.8 | 27.6 | 9.3 | 15.6 | 58.7 |
| 15～19歳 | 4 971 | 4 774 | 50 | 40 | 25 | 82 | 96.0 | 1.0 | 0.8 | 0.5 | 1.6 | 2.3 |
| 20～24歳 | 19 580 | 15 955 | 1 081 | 1 224 | 560 | 761 | 81.5 | 5.5 | 6.2 | 2.9 | 3.9 | 14.6 |
| 25～29歳 | 29 531 | 13 354 | 5 356 | 7 859 | 1 708 | 1 253 | 45.2 | 18.1 | 26.6 | 5.8 | 4.2 | 50.5 |
| 30～34歳 | 39 168 | 10 464 | 5 700 | 17 452 | 3 202 | 2 348 | 26.7 | 14.6 | 44.6 | 8.2 | 6.0 | 67.3 |
| 35～39歳 | 48 996 | 9 555 | 5 435 | 24 758 | 5 328 | 3 919 | 19.5 | 11.1 | 50.5 | 10.9 | 8.0 | 72.5 |
| 40～44歳 | 61 230 | 11 324 | 4 991 | 29 262 | 8 579 | 7 074 | 18.5 | 8.2 | 47.8 | 14.0 | 11.6 | 70.0 |
| 45～49歳 | 76 427 | 15 937 | 7 851 | 31 454 | 11 083 | 10 102 | 20.9 | 10.3 | 41.2 | 14.5 | 13.2 | 65.9 |
| 50～54歳 | 72 030 | 14 319 | 11 329 | 26 309 | 9 157 | 10 916 | 19.9 | 15.7 | 36.5 | 12.7 | 15.2 | 65.0 |
| 55～59歳 | 64 944 | 13 419 | 14 066 | 19 681 | 6 937 | 10 841 | 20.7 | 21.7 | 30.3 | 10.7 | 16.7 | 62.6 |
| 60～64歳 | 59 750 | 11 771 | 17 871 | 13 893 | 4 858 | 11 357 | 19.7 | 29.9 | 23.3 | 8.1 | 19.0 | 61.3 |
| 65～69歳 | 66 954 | 13 347 | 23 819 | 11 000 | 4 565 | 14 223 | 19.9 | 35.6 | 16.4 | 6.8 | 21.2 | 58.8 |
| 70～74歳 | 74 888 | 16 508 | 27 784 | 9 514 | 4 034 | 17 047 | 22.0 | 37.1 | 12.7 | 5.4 | 22.8 | 55.2 |
| 75～79歳 | 54 578 | 15 040 | 18 909 | 6 513 | 3 070 | 11 046 | 27.6 | 34.6 | 11.9 | 5.6 | 20.2 | 52.2 |
| 80～84歳 | 39 291 | 13 620 | 11 251 | 3 863 | 2 999 | 7 557 | 34.7 | 28.6 | 9.8 | 7.6 | 19.2 | 46.1 |
| 85歳以上 | 32 744 | 11 911 | 6 677 | 2 914 | 3 252 | 7 990 | 36.4 | 20.4 | 8.9 | 9.9 | 24.4 | 39.2 |
| (再掲) | | | | | | | | | | | | |
| 65歳以上 | 268 455 | 70 426 | 88 441 | 33 804 | 17 921 | 57 863 | 26.2 | 32.9 | 12.6 | 6.7 | 21.6 | 52.2 |
| 75歳以上 | 126 613 | 40 571 | 36 837 | 13 290 | 9 321 | 26 593 | 32.0 | 29.1 | 10.5 | 7.4 | 21.0 | 47.0 |

結果表 世帯の家族類型・世帯主の年齢5歳階級別一般世帯数及び割合(都道府県別, 続き)

11. 埼玉

| 世帯主の 年齢階級 | 一般世帯数(世帯) | | | | | | 割合(%) | | | | | |
|--------------|-----------|---------|---------|-----------|------------|---------|-------|----------|----------|------------|------|-------------------|
| | 総数 | 単独 | 夫婦のみ | 夫婦と子 | ひとり親 と子 | その他 | 単独 | 夫婦 のみ | 夫婦 と子 | ひとり 親と子 | その他 | (再掲) 核家族 世帯 |
| 1995年 | | | | | | | | | | | | |
| 総数 | 2 278 736 | 488 804 | 354 482 | 992 073 | 155 965 | 287 412 | 21.5 | 15.6 | 43.5 | 6.8 | 12.6 | 65.9 |
| 15～19歳 | 23 282 | 22 612 | 136 | 146 | 47 | 341 | 97.1 | 0.6 | 0.6 | 0.2 | 1.5 | 1.4 |
| 20～24歳 | 114 920 | 92 685 | 7 183 | 8 655 | 1 416 | 4 981 | 80.7 | 6.3 | 7.5 | 1.2 | 4.3 | 15.0 |
| 25～29歳 | 165 308 | 77 226 | 34 731 | 41 881 | 4 574 | 6 896 | 46.7 | 21.0 | 25.3 | 2.8 | 4.2 | 49.1 |
| 30～34歳 | 186 280 | 45 496 | 34 290 | 89 500 | 7 706 | 9 288 | 24.4 | 18.4 | 48.0 | 4.1 | 5.0 | 70.6 |
| 35～39歳 | 187 011 | 31 274 | 18 817 | 111 379 | 10 445 | 15 096 | 16.7 | 10.1 | 59.6 | 5.6 | 8.1 | 75.2 |
| 40～44歳 | 234 761 | 34 262 | 15 141 | 140 253 | 18 961 | 26 144 | 14.6 | 6.4 | 59.7 | 8.1 | 11.1 | 74.3 |
| 45～49歳 | 311 892 | 39 356 | 18 936 | 181 593 | 30 739 | 41 268 | 12.6 | 6.1 | 58.2 | 9.9 | 13.2 | 74.2 |
| 50～54歳 | 294 310 | 32 698 | 26 661 | 168 161 | 27 481 | 39 309 | 11.1 | 9.1 | 57.1 | 9.3 | 13.4 | 75.5 |
| 55～59歳 | 250 751 | 27 791 | 43 114 | 125 548 | 19 853 | 34 445 | 11.1 | 17.2 | 50.1 | 7.9 | 13.7 | 75.2 |
| 60～64歳 | 195 920 | 24 620 | 55 538 | 70 588 | 13 307 | 31 867 | 12.6 | 28.3 | 36.0 | 6.8 | 16.3 | 71.2 |
| 65～69歳 | 137 579 | 21 483 | 47 347 | 31 513 | 8 048 | 29 188 | 15.6 | 34.4 | 22.9 | 5.8 | 21.2 | 63.2 |
| 70～74歳 | 83 818 | 16 662 | 27 616 | 13 018 | 5 384 | 21 138 | 19.9 | 32.9 | 15.5 | 6.4 | 25.2 | 54.9 |
| 75～79歳 | 51 771 | 12 076 | 14 954 | 6 178 | 3 979 | 14 584 | 23.3 | 28.9 | 11.9 | 7.7 | 28.2 | 48.5 |
| 80～84歳 | 29 404 | 7 323 | 7 565 | 2 817 | 2 689 | 9 010 | 24.9 | 25.7 | 9.6 | 9.1 | 30.6 | 44.5 |
| 85歳以上 | 11 706 | 3 222 | 2 453 | 843 | 1 334 | 3 854 | 27.5 | 21.0 | 7.2 | 11.4 | 32.9 | 39.6 |
| (再掲) | | | | | | | | | | | | |
| 65歳以上 | 314 278 | 60 766 | 99 935 | 54 369 | 21 434 | 77 774 | 19.3 | 31.8 | 17.3 | 6.8 | 24.7 | 55.9 |
| 75歳以上 | 92 881 | 22 621 | 24 972 | 9 838 | 8 002 | 27 448 | 24.4 | 26.9 | 10.6 | 8.6 | 29.6 | 46.1 |
| 2000年 | | | | | | | | | | | | |
| 総数 | 2 524 240 | 560 692 | 451 917 | 1 022 323 | 188 917 | 300 392 | 22.2 | 17.9 | 40.5 | 7.5 | 11.9 | 65.9 |
| 15～19歳 | 20 272 | 19 678 | 122 | 127 | 43 | 303 | 97.1 | 0.6 | 0.6 | 0.2 | 1.5 | 1.4 |
| 20～24歳 | 95 581 | 78 223 | 4 924 | 5 966 | 2 074 | 4 396 | 81.8 | 5.2 | 6.2 | 2.2 | 4.6 | 13.6 |
| 25～29歳 | 181 851 | 86 724 | 37 188 | 41 926 | 7 456 | 8 559 | 47.7 | 20.4 | 23.1 | 4.1 | 4.7 | 47.6 |
| 30～34歳 | 236 767 | 62 973 | 44 340 | 105 657 | 12 915 | 10 882 | 26.6 | 18.7 | 44.6 | 5.5 | 4.6 | 68.8 |
| 35～39歳 | 228 278 | 42 099 | 32 611 | 125 790 | 15 408 | 12 369 | 18.4 | 14.3 | 55.1 | 6.7 | 5.4 | 76.1 |
| 40～44歳 | 208 981 | 33 036 | 17 074 | 120 167 | 18 768 | 19 936 | 15.8 | 8.2 | 57.5 | 9.0 | 9.5 | 74.7 |
| 45～49歳 | 251 136 | 35 888 | 17 128 | 140 040 | 27 529 | 30 551 | 14.3 | 6.8 | 55.8 | 11.0 | 12.2 | 73.5 |
| 50～54歳 | 319 079 | 40 179 | 30 591 | 173 068 | 32 897 | 42 344 | 12.6 | 9.6 | 54.2 | 10.3 | 13.3 | 74.1 |
| 55～59歳 | 293 969 | 37 445 | 51 670 | 141 148 | 24 659 | 39 047 | 12.7 | 17.6 | 48.0 | 8.4 | 13.3 | 74.0 |
| 60～64歳 | 248 382 | 34 594 | 70 613 | 88 611 | 17 832 | 36 732 | 13.9 | 28.4 | 35.7 | 7.2 | 14.8 | 71.3 |
| 65～69歳 | 187 114 | 28 795 | 66 336 | 45 315 | 12 120 | 34 548 | 15.4 | 35.5 | 24.2 | 6.5 | 18.5 | 66.1 |
| 70～74歳 | 123 798 | 24 323 | 44 260 | 19 608 | 6 799 | 28 807 | 19.6 | 35.8 | 15.8 | 5.5 | 23.3 | 57.1 |
| 75～79歳 | 69 550 | 18 231 | 21 278 | 9 553 | 4 588 | 15 900 | 26.2 | 30.6 | 13.7 | 6.6 | 22.9 | 50.9 |
| 80～84歳 | 39 592 | 12 220 | 9 780 | 3 708 | 3 893 | 9 992 | 30.9 | 24.7 | 9.4 | 9.8 | 25.2 | 43.9 |
| 85歳以上 | 19 890 | 6 284 | 4 002 | 1 640 | 1 937 | 6 027 | 31.6 | 20.1 | 8.2 | 9.7 | 30.3 | 38.1 |
| (再掲) | | | | | | | | | | | | |
| 65歳以上 | 439 943 | 89 852 | 145 655 | 79 825 | 29 337 | 95 274 | 20.4 | 33.1 | 18.1 | 6.7 | 21.7 | 57.9 |
| 75歳以上 | 129 032 | 36 734 | 35 060 | 14 901 | 10 417 | 31 919 | 28.5 | 27.2 | 11.5 | 8.1 | 24.7 | 46.8 |
| 2005年 | | | | | | | | | | | | |
| 総数 | 2 740 650 | 625 367 | 537 572 | 1 044 458 | 220 511 | 312 742 | 22.8 | 19.6 | 38.1 | 8.0 | 11.4 | 65.8 |
| 15～19歳 | 18 350 | 17 804 | 114 | 114 | 40 | 277 | 97.0 | 0.6 | 0.6 | 0.2 | 1.5 | 1.5 |
| 20～24歳 | 84 177 | 69 088 | 4 263 | 5 117 | 1 900 | 3 808 | 82.1 | 5.1 | 6.1 | 2.3 | 4.5 | 13.4 |
| 25～29歳 | 152 381 | 71 796 | 30 859 | 34 893 | 7 617 | 7 217 | 47.1 | 20.3 | 22.9 | 5.0 | 4.7 | 48.1 |
| 30～34歳 | 257 623 | 72 408 | 47 507 | 108 611 | 16 782 | 12 315 | 28.1 | 18.4 | 42.2 | 6.5 | 4.8 | 67.1 |
| 35～39歳 | 289 360 | 58 401 | 43 014 | 151 352 | 22 073 | 14 520 | 20.2 | 14.9 | 52.3 | 7.6 | 5.0 | 74.8 |
| 40～44歳 | 253 476 | 43 952 | 27 333 | 138 557 | 25 091 | 18 543 | 17.3 | 10.8 | 54.7 | 9.9 | 7.3 | 75.3 |
| 45～49歳 | 224 196 | 35 144 | 18 212 | 119 714 | 26 821 | 24 304 | 15.7 | 8.1 | 53.4 | 12.0 | 10.8 | 73.5 |
| 50～54歳 | 258 538 | 38 495 | 26 205 | 132 399 | 29 649 | 31 790 | 14.9 | 10.1 | 51.2 | 11.5 | 12.3 | 72.8 |
| 55～59歳 | 318 278 | 46 720 | 55 840 | 145 229 | 28 970 | 41 518 | 14.7 | 17.5 | 45.6 | 9.1 | 13.0 | 72.3 |
| 60～64歳 | 293 490 | 45 959 | 83 423 | 99 722 | 22 221 | 42 166 | 15.7 | 28.4 | 34.0 | 7.6 | 14.4 | 70.0 |
| 65～69歳 | 236 694 | 38 846 | 84 400 | 57 702 | 15 871 | 39 876 | 16.4 | 35.7 | 24.4 | 6.7 | 16.8 | 66.7 |
| 70～74歳 | 167 479 | 32 166 | 62 172 | 27 989 | 9 805 | 35 347 | 19.2 | 37.1 | 16.7 | 5.9 | 21.1 | 59.7 |
| 75～79歳 | 103 416 | 26 099 | 34 673 | 14 840 | 5 861 | 21 943 | 25.2 | 33.5 | 14.4 | 5.7 | 21.2 | 53.5 |
| 80～84歳 | 54 356 | 17 960 | 14 228 | 5 905 | 4 851 | 11 412 | 33.0 | 26.2 | 10.9 | 8.9 | 21.0 | 46.0 |
| 85歳以上 | 28 835 | 10 529 | 5 327 | 2 314 | 2 958 | 7 706 | 36.5 | 18.5 | 8.0 | 10.3 | 26.7 | 36.8 |
| (再掲) | | | | | | | | | | | | |
| 65歳以上 | 590 780 | 125 600 | 200 800 | 108 750 | 39 347 | 116 283 | 21.3 | 34.0 | 18.4 | 6.7 | 19.7 | 59.1 |
| 75歳以上 | 186 606 | 54 588 | 54 228 | 23 059 | 13 670 | 41 060 | 29.3 | 29.1 | 12.4 | 7.3 | 22.0 | 48.7 |

注1)四捨五入のため合計は必ずしも一致しない。

注2)1995年は実績値(総数に15歳未満を含む)。

注3)家族類型の表記は次の通り。単独=単独世帯、夫婦のみ=夫婦のみの世帯、夫婦と子=夫婦と子から成る世帯、ひとり親と子=ひとり親と子から成る世帯、その他=その他の一般世帯。

注4)核家族世帯とは、「夫婦のみの世帯」と「夫婦と子から成る世帯」、「ひとり親と子から成る世帯」をいう。

結果表 世帯の家族類型・世帯主の年齢5歳階級別一般世帯数及び割合(都道府県別, 続き)

11 埼玉(続き)

| 世帯主の 年齢階級 | 一般世帯数(世帯) | | | | | | 割合(%) | | | | | |
|--------------|-----------|---------|---------|-----------|------------|---------|-------|----------|----------|------------|------|-------------------|
| | 総数 | 単独 | 夫婦のみ | 夫婦と子 | ひとり親 と子 | その他 | 単独 | 夫婦 のみ | 夫婦 と子 | ひとり 親と子 | その他 | (再掲) 核家族 世帯 |
| 2010年 | | | | | | | | | | | | |
| 総数 | 2 908 029 | 685 195 | 598 062 | 1 050 436 | 248 493 | 325 842 | 23.6 | 20.6 | 36.1 | 8.5 | 11.2 | 65.2 |
| 15～19歳 | 18 497 | 17 935 | 118 | 115 | 47 | 283 | 97.0 | 0.6 | 0.6 | 0.3 | 1.5 | 1.5 |
| 20～24歳 | 76 871 | 63 270 | 3 853 | 4 612 | 1 710 | 3 427 | 82.3 | 5.0 | 6.0 | 2.2 | 4.5 | 13.2 |
| 25～29歳 | 131 379 | 62 419 | 26 212 | 29 940 | 6 584 | 6 224 | 47.5 | 20.0 | 22.8 | 5.0 | 4.7 | 47.8 |
| 30～34歳 | 216 078 | 59 431 | 40 290 | 90 515 | 15 489 | 10 354 | 27.5 | 18.6 | 41.9 | 7.2 | 4.8 | 67.7 |
| 35～39歳 | 311 864 | 69 594 | 44 716 | 155 334 | 26 297 | 15 922 | 22.3 | 14.3 | 49.8 | 8.4 | 5.1 | 72.6 |
| 40～44歳 | 318 699 | 59 280 | 35 959 | 167 906 | 33 413 | 22 141 | 18.6 | 11.3 | 52.7 | 10.5 | 6.9 | 74.5 |
| 45～49歳 | 269 266 | 45 635 | 27 253 | 138 219 | 33 858 | 24 301 | 16.9 | 10.1 | 51.3 | 12.6 | 9.0 | 74.0 |
| 50～54歳 | 231 165 | 37 772 | 26 044 | 113 116 | 28 391 | 25 843 | 16.3 | 11.3 | 48.9 | 12.3 | 11.2 | 72.5 |
| 55～59歳 | 257 830 | 43 807 | 45 188 | 111 171 | 26 371 | 31 293 | 17.0 | 17.5 | 43.1 | 10.2 | 12.1 | 70.9 |
| 60～64歳 | 320 831 | 56 286 | 89 737 | 104 028 | 25 268 | 45 512 | 17.5 | 28.0 | 32.4 | 7.9 | 14.2 | 68.3 |
| 65～69歳 | 280 440 | 50 655 | 98 980 | 65 600 | 19 400 | 45 804 | 18.1 | 35.3 | 23.4 | 6.9 | 16.3 | 65.6 |
| 70～74歳 | 212 230 | 42 930 | 79 429 | 35 318 | 12 767 | 41 786 | 20.2 | 37.4 | 16.6 | 6.0 | 19.7 | 60.1 |
| 75～79歳 | 141 336 | 34 907 | 49 028 | 21 630 | 8 352 | 27 418 | 24.7 | 34.7 | 15.3 | 5.9 | 19.4 | 55.9 |
| 80～84歳 | 80 692 | 25 377 | 23 683 | 9 386 | 6 323 | 15 924 | 31.4 | 29.3 | 11.6 | 7.8 | 19.7 | 48.8 |
| 85歳以上 | 40 851 | 15 898 | 7 573 | 3 546 | 4 224 | 9 610 | 38.9 | 18.5 | 8.7 | 10.3 | 23.5 | 37.6 |
| (再掲) | | | | | | | | | | | | |
| 65歳以上 | 755 548 | 169 767 | 258 693 | 135 480 | 51 066 | 140 542 | 22.5 | 34.2 | 17.9 | 6.8 | 18.6 | 58.9 |
| 75歳以上 | 262 878 | 76 182 | 80 283 | 34 562 | 18 899 | 52 952 | 29.0 | 30.5 | 13.1 | 7.2 | 20.1 | 50.9 |
| 2015年 | | | | | | | | | | | | |
| 総数 | 3 025 018 | 746 445 | 631 387 | 1 037 620 | 272 806 | 336 761 | 24.7 | 20.9 | 34.3 | 9.0 | 11.1 | 64.2 |
| 15～19歳 | 20 218 | 19 590 | 131 | 126 | 57 | 314 | 96.9 | 0.6 | 0.6 | 0.3 | 1.6 | 1.6 |
| 20～24歳 | 77 939 | 64 386 | 3 781 | 4 536 | 1 809 | 3 427 | 82.6 | 4.9 | 5.8 | 2.3 | 4.4 | 13.0 |
| 25～29歳 | 117 650 | 56 173 | 23 216 | 26 848 | 5 836 | 5 577 | 47.7 | 19.7 | 22.8 | 5.0 | 4.7 | 47.5 |
| 30～34歳 | 185 525 | 50 943 | 34 838 | 77 552 | 13 238 | 8 954 | 27.5 | 18.8 | 41.8 | 7.1 | 4.8 | 67.7 |
| 35～39歳 | 262 301 | 56 589 | 38 188 | 130 334 | 23 921 | 13 269 | 21.6 | 14.6 | 49.7 | 9.1 | 5.1 | 73.4 |
| 40～44歳 | 344 702 | 74 981 | 36 223 | 170 983 | 38 886 | 23 629 | 21.8 | 10.5 | 49.6 | 11.3 | 6.9 | 71.4 |
| 45～49歳 | 336 346 | 61 150 | 35 430 | 167 059 | 43 405 | 29 301 | 18.2 | 10.5 | 49.7 | 12.9 | 8.7 | 73.1 |
| 50～54歳 | 276 218 | 49 133 | 35 819 | 129 459 | 34 794 | 27 013 | 17.8 | 13.0 | 46.9 | 12.6 | 9.8 | 72.4 |
| 55～59歳 | 229 460 | 42 154 | 42 007 | 94 091 | 25 410 | 25 798 | 18.4 | 18.3 | 41.0 | 11.1 | 11.2 | 70.4 |
| 60～64歳 | 261 384 | 51 634 | 71 814 | 80 312 | 22 695 | 34 929 | 19.8 | 27.5 | 30.7 | 8.7 | 13.4 | 66.9 |
| 65～69歳 | 307 586 | 60 894 | 106 544 | 68 922 | 21 475 | 49 751 | 19.8 | 34.6 | 22.4 | 7.0 | 16.2 | 64.0 |
| 70～74歳 | 252 802 | 55 413 | 93 707 | 39 823 | 15 585 | 48 274 | 21.9 | 37.1 | 15.8 | 6.2 | 19.1 | 59.0 |
| 75～79歳 | 181 443 | 46 589 | 63 129 | 27 915 | 10 938 | 32 872 | 25.7 | 34.8 | 15.4 | 6.0 | 18.1 | 56.2 |
| 80～84歳 | 110 920 | 34 112 | 33 858 | 13 830 | 8 896 | 20 224 | 30.8 | 30.5 | 12.5 | 8.0 | 18.2 | 51.0 |
| 85歳以上 | 60 525 | 22 703 | 12 702 | 5 831 | 5 861 | 13 428 | 37.5 | 21.0 | 9.6 | 9.7 | 22.2 | 40.3 |
| (再掲) | | | | | | | | | | | | |
| 65歳以上 | 913 276 | 219 711 | 309 940 | 156 320 | 62 754 | 164 550 | 24.1 | 33.9 | 17.1 | 6.9 | 18.0 | 57.9 |
| 75歳以上 | 352 887 | 103 404 | 109 689 | 47 576 | 25 694 | 66 525 | 29.3 | 31.1 | 13.5 | 7.3 | 18.9 | 51.8 |
| 2020年 | | | | | | | | | | | | |
| 総数 | 3 098 649 | 806 720 | 648 036 | 1 010 648 | 290 796 | 342 450 | 26.0 | 20.9 | 32.6 | 9.4 | 11.1 | 62.9 |
| 15～19歳 | 21 986 | 21 292 | 145 | 136 | 69 | 344 | 96.8 | 0.7 | 0.6 | 0.3 | 1.6 | 1.6 |
| 20～24歳 | 85 445 | 70 917 | 3 978 | 4 790 | 2 045 | 3 714 | 83.0 | 4.7 | 5.6 | 2.4 | 4.3 | 12.7 |
| 25～29歳 | 117 368 | 56 228 | 22 805 | 26 725 | 6 059 | 5 551 | 47.9 | 19.4 | 22.8 | 5.2 | 4.7 | 47.4 |
| 30～34歳 | 165 721 | 45 152 | 31 350 | 69 457 | 11 690 | 8 073 | 27.2 | 18.9 | 41.9 | 7.1 | 4.9 | 67.9 |
| 35～39歳 | 224 948 | 48 040 | 33 211 | 111 897 | 20 371 | 11 430 | 21.4 | 14.8 | 49.7 | 9.1 | 5.1 | 73.6 |
| 40～44歳 | 291 121 | 61 174 | 30 902 | 143 865 | 35 501 | 19 679 | 21.0 | 10.6 | 49.4 | 12.2 | 6.8 | 72.2 |
| 45～49歳 | 365 483 | 79 199 | 35 320 | 170 074 | 49 701 | 31 188 | 21.7 | 9.7 | 46.5 | 13.6 | 8.5 | 69.8 |
| 50～54歳 | 344 890 | 66 266 | 46 047 | 155 900 | 43 910 | 32 767 | 19.2 | 13.4 | 45.2 | 12.7 | 9.5 | 71.3 |
| 55～59歳 | 271 783 | 53 912 | 53 620 | 105 182 | 31 071 | 27 998 | 19.8 | 19.7 | 38.7 | 11.4 | 10.3 | 69.9 |
| 60～64歳 | 233 054 | 48 656 | 65 064 | 68 433 | 21 476 | 29 425 | 20.9 | 27.9 | 29.4 | 9.2 | 12.6 | 66.5 |
| 65～69歳 | 249 783 | 54 670 | 84 782 | 53 429 | 18 510 | 38 392 | 21.9 | 33.9 | 21.4 | 7.4 | 15.4 | 62.7 |
| 70～74歳 | 279 118 | 65 077 | 102 702 | 41 588 | 17 035 | 52 717 | 23.3 | 36.8 | 14.9 | 6.1 | 18.9 | 57.8 |
| 75～79歳 | 219 037 | 59 808 | 75 195 | 32 150 | 13 423 | 38 461 | 27.3 | 34.3 | 14.7 | 6.1 | 17.6 | 55.1 |
| 80～84歳 | 143 464 | 45 516 | 43 783 | 17 933 | 11 692 | 24 541 | 31.7 | 30.5 | 12.5 | 8.1 | 17.1 | 51.2 |
| 85歳以上 | 85 448 | 30 812 | 19 132 | 9 090 | 8 243 | 18 169 | 36.1 | 22.4 | 10.6 | 9.6 | 21.3 | 42.7 |
| (再掲) | | | | | | | | | | | | |
| 65歳以上 | 976 850 | 255 883 | 325 594 | 154 190 | 68 903 | 172 281 | 26.2 | 33.3 | 15.8 | 7.1 | 17.6 | 56.2 |
| 75歳以上 | 447 950 | 136 136 | 138 110 | 59 174 | 33 358 | 81 172 | 30.4 | 30.8 | 13.2 | 7.4 | 18.1 | 51.5 |

結果表 世帯の家族類型・世帯主の年齢5歳階級別一般世帯数及び割合(都道府県別, 続き)

12 千葉

| 世帯主の 年齢階級 | 一般世帯数(世帯) | | | | | | 割合(%) | | | | | | (再掲) 核家族 世帯 |
|--------------|-----------|---------|---------|---------|------------|---------|-------|----------|----------|------------|------|------|-------------------|
| | 総数 | 単独 | 夫婦のみ | 夫婦と子 | ひとり親 と子 | その他 | 単独 | 夫婦 のみ | 夫婦 と子 | ひとり 親と子 | その他 | | |
| 1995年 | | | | | | | | | | | | | |
| 総数 | 2 008 600 | 483 791 | 319 297 | 801 393 | 135 831 | 268 288 | 24.1 | 15.9 | 39.9 | 6.8 | 13.4 | 62.6 | |
| 15～19歳 | 20 448 | 19 878 | 127 | 107 | 37 | 299 | 97.2 | 0.6 | 0.5 | 0.2 | 1.5 | 1.3 | |
| 20～24歳 | 115 337 | 98 432 | 5 339 | 6 117 | 1 112 | 4 337 | 85.3 | 4.6 | 5.3 | 1.0 | 3.8 | 10.9 | |
| 25～29歳 | 154 353 | 85 419 | 28 400 | 30 798 | 3 888 | 5 848 | 55.3 | 18.4 | 20.0 | 2.5 | 3.8 | 40.9 | |
| 30～34歳 | 160 643 | 45 951 | 28 648 | 71 338 | 6 526 | 8 180 | 28.6 | 17.8 | 44.4 | 4.1 | 5.1 | 66.3 | |
| 35～39歳 | 159 483 | 29 228 | 15 194 | 90 761 | 9 322 | 14 978 | 18.3 | 9.5 | 56.9 | 5.8 | 9.4 | 72.3 | |
| 40～44歳 | 202 692 | 30 117 | 12 540 | 115 515 | 17 140 | 27 380 | 14.9 | 6.2 | 57.0 | 8.5 | 13.5 | 71.6 | |
| 45～49歳 | 270 358 | 34 795 | 16 723 | 150 175 | 27 188 | 41 477 | 12.9 | 6.2 | 55.5 | 10.1 | 15.3 | 71.8 | |
| 50～54歳 | 248 599 | 29 219 | 24 976 | 134 338 | 23 033 | 37 033 | 11.8 | 10.0 | 54.0 | 9.3 | 14.9 | 73.3 | |
| 55～59歳 | 212 298 | 24 935 | 38 491 | 98 569 | 16 480 | 33 823 | 11.7 | 18.1 | 46.4 | 7.8 | 15.9 | 72.3 | |
| 60～64歳 | 173 653 | 22 923 | 50 323 | 57 493 | 11 437 | 31 477 | 13.2 | 29.0 | 33.1 | 6.6 | 18.1 | 68.7 | |
| 65～69歳 | 125 475 | 20 410 | 45 219 | 26 331 | 7 183 | 26 332 | 16.3 | 36.0 | 21.0 | 5.7 | 21.0 | 62.7 | |
| 70～74歳 | 77 444 | 17 306 | 27 207 | 11 244 | 4 949 | 16 738 | 22.3 | 35.1 | 14.5 | 6.4 | 21.6 | 56.0 | |
| 75～79歳 | 48 146 | 12 937 | 15 248 | 5 369 | 3 667 | 10 925 | 26.9 | 31.7 | 11.2 | 7.6 | 22.7 | 50.4 | |
| 80～84歳 | 27 738 | 8 265 | 7 974 | 2 396 | 2 455 | 6 648 | 29.8 | 28.7 | 8.6 | 8.9 | 24.0 | 46.2 | |
| 85歳以上 | 11 917 | 3 965 | 2 888 | 842 | 1 412 | 2 810 | 33.3 | 24.2 | 7.1 | 11.8 | 23.6 | 43.1 | |
| (再掲) | | | | | | | | | | | | | |
| 65歳以上 | 290 720 | 62 883 | 98 536 | 46 182 | 19 666 | 63 453 | 21.6 | 33.9 | 15.9 | 6.8 | 21.8 | 56.5 | |
| 75歳以上 | 87 801 | 25 167 | 26 110 | 8 607 | 7 534 | 20 383 | 28.7 | 29.7 | 9.8 | 8.6 | 23.2 | 48.1 | |
| 2000年 | | | | | | | | | | | | | |
| 総数 | 2 194 104 | 546 401 | 399 024 | 814 799 | 161 961 | 271 920 | 24.9 | 18.2 | 37.1 | 7.4 | 12.4 | 62.7 | |
| 15～19歳 | 17 873 | 17 364 | 114 | 96 | 35 | 265 | 97.2 | 0.6 | 0.5 | 0.2 | 1.5 | 1.4 | |
| 20～24歳 | 97 209 | 83 439 | 3 755 | 4 389 | 1 699 | 3 927 | 85.8 | 3.9 | 4.5 | 1.7 | 4.0 | 10.1 | |
| 25～29歳 | 172 798 | 95 797 | 31 343 | 31 704 | 6 435 | 7 519 | 55.4 | 18.1 | 18.3 | 3.7 | 4.4 | 40.2 | |
| 30～34歳 | 199 470 | 61 164 | 36 119 | 82 199 | 10 577 | 9 410 | 30.7 | 18.1 | 41.2 | 5.3 | 4.7 | 64.6 | |
| 35～39歳 | 188 756 | 38 351 | 25 560 | 99 735 | 13 200 | 11 909 | 20.3 | 13.5 | 52.8 | 7.0 | 6.3 | 73.4 | |
| 40～44歳 | 177 402 | 28 620 | 13 955 | 97 769 | 16 506 | 20 552 | 16.1 | 7.9 | 55.1 | 9.3 | 11.6 | 72.3 | |
| 45～49歳 | 215 005 | 31 325 | 14 914 | 114 295 | 24 272 | 30 200 | 14.6 | 6.9 | 53.2 | 11.3 | 14.0 | 71.4 | |
| 50～54歳 | 273 690 | 36 117 | 28 685 | 140 598 | 27 991 | 40 298 | 13.2 | 10.5 | 51.4 | 10.2 | 14.7 | 72.1 | |
| 55～59歳 | 246 309 | 33 001 | 45 378 | 109 788 | 20 283 | 37 859 | 13.4 | 18.4 | 44.6 | 8.2 | 15.4 | 71.2 | |
| 60～64歳 | 207 110 | 30 107 | 60 176 | 68 360 | 14 443 | 34 025 | 14.5 | 29.1 | 33.0 | 7.0 | 16.4 | 69.0 | |
| 65～69歳 | 161 640 | 25 932 | 59 843 | 35 871 | 10 415 | 29 578 | 16.0 | 37.0 | 22.2 | 6.4 | 18.3 | 65.7 | |
| 70～74歳 | 113 772 | 25 115 | 42 853 | 17 015 | 6 289 | 22 500 | 22.1 | 37.7 | 15.0 | 5.5 | 19.8 | 58.1 | |
| 75～79歳 | 65 474 | 19 306 | 21 621 | 8 242 | 4 243 | 12 062 | 29.5 | 33.0 | 12.6 | 6.5 | 18.4 | 52.1 | |
| 80～84歳 | 37 755 | 13 419 | 10 191 | 3 132 | 3 568 | 7 445 | 35.5 | 27.0 | 8.3 | 9.5 | 19.7 | 44.7 | |
| 85歳以上 | 19 839 | 7 344 | 4 516 | 1 606 | 2 003 | 4 370 | 37.0 | 22.8 | 8.1 | 10.1 | 22.0 | 41.0 | |
| (再掲) | | | | | | | | | | | | | |
| 65歳以上 | 398 481 | 91 117 | 139 023 | 65 866 | 26 519 | 75 956 | 22.9 | 34.9 | 16.5 | 6.7 | 19.1 | 58.1 | |
| 75歳以上 | 123 069 | 40 070 | 36 327 | 12 980 | 9 815 | 23 877 | 32.6 | 29.5 | 10.5 | 8.0 | 19.4 | 48.0 | |
| 2005年 | | | | | | | | | | | | | |
| 総数 | 2 349 564 | 595 567 | 467 402 | 825 060 | 186 597 | 274 939 | 25.3 | 19.9 | 35.1 | 7.9 | 11.7 | 63.0 | |
| 15～19歳 | 15 431 | 14 985 | 101 | 84 | 31 | 231 | 97.1 | 0.7 | 0.5 | 0.2 | 1.5 | 1.4 | |
| 20～24歳 | 84 864 | 72 739 | 3 277 | 3 844 | 1 580 | 3 424 | 85.7 | 3.9 | 4.5 | 1.9 | 4.0 | 10.3 | |
| 25～29歳 | 147 211 | 79 836 | 26 888 | 27 214 | 6 735 | 6 538 | 54.2 | 18.3 | 18.5 | 4.6 | 4.4 | 41.3 | |
| 30～34歳 | 222 382 | 70 928 | 39 741 | 86 867 | 13 959 | 10 887 | 31.9 | 17.9 | 39.1 | 6.3 | 4.9 | 63.2 | |
| 35～39歳 | 233 822 | 52 003 | 32 806 | 117 042 | 18 374 | 13 597 | 22.2 | 14.0 | 50.1 | 7.9 | 5.8 | 71.9 | |
| 40～44歳 | 207 898 | 36 860 | 21 710 | 109 659 | 21 157 | 18 512 | 17.7 | 10.4 | 52.7 | 10.2 | 8.9 | 73.4 | |
| 45～49歳 | 188 810 | 30 199 | 15 609 | 96 270 | 23 160 | 23 573 | 16.0 | 8.3 | 51.0 | 12.3 | 12.5 | 71.5 | |
| 50～54歳 | 219 313 | 34 085 | 23 971 | 106 344 | 25 147 | 29 767 | 15.5 | 10.9 | 48.5 | 11.5 | 13.6 | 70.9 | |
| 55～59歳 | 271 612 | 41 577 | 49 694 | 115 243 | 24 174 | 40 925 | 15.3 | 18.3 | 42.4 | 8.9 | 15.1 | 69.6 | |
| 60～64歳 | 241 668 | 39 270 | 70 013 | 76 257 | 17 778 | 38 350 | 16.2 | 29.0 | 31.6 | 7.4 | 15.9 | 67.9 | |
| 65～69歳 | 192 667 | 32 781 | 71 674 | 43 112 | 12 886 | 32 214 | 17.0 | 37.2 | 22.4 | 6.7 | 16.7 | 66.3 | |
| 70～74歳 | 146 577 | 31 446 | 56 811 | 23 406 | 8 705 | 26 209 | 21.5 | 38.8 | 16.0 | 5.9 | 17.9 | 60.7 | |
| 75～79歳 | 96 194 | 27 388 | 34 484 | 12 478 | 5 440 | 16 404 | 28.5 | 35.8 | 13.0 | 5.7 | 17.1 | 54.5 | |
| 80～84歳 | 52 370 | 19 537 | 14 744 | 4 977 | 4 457 | 8 654 | 37.3 | 28.2 | 9.5 | 8.5 | 16.5 | 46.2 | |
| 85歳以上 | 28 743 | 11 933 | 5 880 | 2 262 | 3 014 | 5 654 | 41.5 | 20.5 | 7.9 | 10.5 | 19.7 | 38.8 | |
| (再掲) | | | | | | | | | | | | | |
| 65歳以上 | 516 551 | 123 086 | 183 592 | 86 236 | 34 502 | 89 135 | 23.8 | 35.5 | 16.7 | 6.7 | 17.3 | 58.9 | |
| 75歳以上 | 177 307 | 58 859 | 55 107 | 19 717 | 12 911 | 30 713 | 33.2 | 31.1 | 11.1 | 7.3 | 17.3 | 49.5 | |

注1)四捨五入のため合計は必ずしも一致しない。

注2)1995年は実績値(総数に15歳未満を含む)。

注3)家族類型の表記は次の通り。単独＝単独世帯、夫婦のみ＝夫婦のみの世帯、夫婦と子＝夫婦と子から成る世帯、ひとり親と子＝ひとり親と子から成る世帯、その他＝その他の一般世帯。

注4)核家族世帯とは、「夫婦のみの世帯」と「夫婦と子から成る世帯」、「ひとり親と子から成る世帯」をいう。

結果表 世帯の家族類型・世帯主の年齢5歳階級別一般世帯数及び割合(都道府県別, 続き)

12 千葉(続き)

| 世帯主の 年齢階級 | 一 般 世 帯 数 (世 帯) | | | | | | 割 合 (%) | | | | | |
|--------------|-------------------|---------|---------|---------|------------|---------|---------|----------|----------|------------|------|-------------------|
| | 総 数 | 単 独 | 夫婦のみ | 夫婦と子 | ひとり親 と子 | その他 | 単独 | 夫婦 のみ | 夫婦 と子 | ひとり 親と子 | その他 | (再掲) 核家族 世帯 |
| 2010年 | | | | | | | | | | | | |
| 総 数 | 2 462 112 | 635 148 | 514 705 | 825 942 | 208 066 | 278 251 | 25.8 | 20.9 | 33.5 | 8.5 | 11.3 | 62.9 |
| 15～19歳 | 14 592 | 14 160 | 97 | 81 | 35 | 220 | 97.0 | 0.7 | 0.6 | 0.2 | 1.5 | 1.5 |
| 20～24歳 | 73 035 | 62 548 | 2 823 | 3 342 | 1 375 | 2 947 | 85.6 | 3.9 | 4.6 | 1.9 | 4.0 | 10.3 |
| 25～29歳 | 126 993 | 68 638 | 23 167 | 23 635 | 5 857 | 5 696 | 54.0 | 18.2 | 18.6 | 4.6 | 4.5 | 41.5 |
| 30～34歳 | 191 206 | 59 234 | 34 733 | 74 677 | 13 185 | 9 377 | 31.0 | 18.2 | 39.1 | 6.9 | 4.9 | 64.1 |
| 35～39歳 | 259 425 | 63 589 | 34 952 | 123 397 | 22 278 | 15 210 | 24.5 | 13.5 | 47.6 | 8.6 | 5.9 | 69.6 |
| 40～44歳 | 254 443 | 48 300 | 27 824 | 129 581 | 27 288 | 21 450 | 19.0 | 10.9 | 50.9 | 10.7 | 8.4 | 72.6 |
| 45～49歳 | 219 329 | 37 939 | 22 642 | 107 848 | 28 124 | 22 776 | 17.3 | 10.3 | 49.2 | 12.8 | 10.4 | 72.3 |
| 50～54歳 | 193 082 | 32 806 | 23 242 | 89 675 | 23 618 | 23 740 | 17.0 | 12.0 | 46.4 | 12.2 | 12.3 | 70.7 |
| 55～59歳 | 218 227 | 38 571 | 39 628 | 87 491 | 21 992 | 30 546 | 17.7 | 18.2 | 40.1 | 10.1 | 14.0 | 68.3 |
| 60～64歳 | 268 461 | 48 515 | 76 415 | 81 203 | 20 490 | 41 838 | 18.1 | 28.5 | 30.2 | 7.6 | 15.6 | 66.3 |
| 65～69歳 | 225 427 | 42 043 | 82 829 | 48 412 | 15 585 | 36 559 | 18.7 | 36.7 | 21.5 | 6.9 | 16.2 | 65.1 |
| 70～74歳 | 175 728 | 39 133 | 68 270 | 28 339 | 10 714 | 29 271 | 22.3 | 38.8 | 16.1 | 6.1 | 16.7 | 61.1 |
| 75～79歳 | 124 375 | 34 596 | 45 863 | 17 031 | 7 415 | 19 471 | 27.8 | 36.9 | 13.7 | 6.0 | 15.7 | 56.5 |
| 80～84歳 | 76 877 | 27 366 | 23 973 | 7 751 | 5 840 | 11 947 | 35.6 | 31.2 | 10.1 | 7.6 | 15.5 | 48.9 |
| 85歳以上 | 40 911 | 17 710 | 8 248 | 3 480 | 4 270 | 7 204 | 43.3 | 20.2 | 8.5 | 10.4 | 17.6 | 39.1 |
| (再掲) | | | | | | | | | | | | |
| 65歳以上 | 643 319 | 160 849 | 229 182 | 105 012 | 43 824 | 104 452 | 25.0 | 35.6 | 16.3 | 6.8 | 16.2 | 58.8 |
| 75歳以上 | 242 163 | 79 672 | 78 084 | 28 261 | 17 525 | 38 621 | 32.9 | 32.2 | 11.7 | 7.2 | 15.9 | 51.2 |
| 2015年 | | | | | | | | | | | | |
| 総 数 | 2 531 026 | 672 695 | 539 022 | 813 278 | 226 152 | 279 880 | 26.6 | 21.3 | 32.1 | 8.9 | 11.1 | 62.4 |
| 15～19歳 | 15 663 | 15 188 | 106 | 89 | 42 | 238 | 97.0 | 0.7 | 0.6 | 0.3 | 1.5 | 1.5 |
| 20～24歳 | 68 787 | 58 909 | 2 607 | 3 128 | 1 373 | 2 771 | 85.6 | 3.8 | 4.5 | 2.0 | 4.0 | 10.3 |
| 25～29歳 | 107 843 | 58 039 | 19 665 | 20 269 | 4 981 | 4 889 | 53.8 | 18.2 | 18.8 | 4.6 | 4.5 | 41.6 |
| 30～34歳 | 165 376 | 50 713 | 30 382 | 64 781 | 11 347 | 8 153 | 30.7 | 18.4 | 39.2 | 6.9 | 4.9 | 64.4 |
| 35～39歳 | 224 583 | 53 413 | 30 697 | 106 717 | 20 774 | 12 982 | 23.8 | 13.7 | 47.5 | 9.3 | 5.8 | 70.4 |
| 40～44歳 | 282 225 | 62 295 | 28 756 | 135 515 | 32 286 | 23 373 | 22.1 | 10.2 | 48.0 | 11.4 | 8.3 | 69.6 |
| 45～49歳 | 266 273 | 49 348 | 28 608 | 126 793 | 34 921 | 26 604 | 18.5 | 10.7 | 47.6 | 13.1 | 10.0 | 71.5 |
| 50～54歳 | 223 428 | 41 129 | 30 754 | 99 736 | 27 866 | 23 943 | 18.4 | 13.8 | 44.6 | 12.5 | 10.7 | 70.9 |
| 55～59歳 | 191 734 | 36 475 | 36 243 | 73 307 | 20 857 | 24 851 | 19.0 | 18.9 | 38.2 | 10.9 | 13.0 | 68.0 |
| 60～64歳 | 216 596 | 44 079 | 60 340 | 62 213 | 18 340 | 31 624 | 20.4 | 27.9 | 28.7 | 8.5 | 14.6 | 65.0 |
| 65～69歳 | 251 097 | 51 027 | 90 495 | 51 735 | 17 481 | 40 359 | 20.3 | 36.0 | 20.6 | 7.0 | 16.1 | 63.6 |
| 70～74歳 | 207 262 | 49 449 | 79 297 | 32 056 | 12 969 | 33 490 | 23.9 | 38.3 | 15.5 | 6.3 | 16.2 | 60.0 |
| 75～79歳 | 150 063 | 42 958 | 55 383 | 20 521 | 9 143 | 22 057 | 28.6 | 36.9 | 13.7 | 6.1 | 14.7 | 56.7 |
| 80～84歳 | 99 983 | 34 733 | 32 177 | 10 747 | 7 866 | 14 460 | 34.7 | 32.2 | 10.7 | 7.9 | 14.5 | 50.8 |
| 85歳以上 | 60 112 | 24 939 | 13 511 | 5 671 | 5 904 | 10 086 | 41.5 | 22.5 | 9.4 | 9.8 | 16.8 | 41.7 |
| (再掲) | | | | | | | | | | | | |
| 65歳以上 | 768 517 | 203 106 | 270 864 | 120 730 | 53 364 | 120 452 | 26.4 | 35.2 | 15.7 | 6.9 | 15.7 | 57.9 |
| 75歳以上 | 310 158 | 102 630 | 101 071 | 36 939 | 22 913 | 46 604 | 33.1 | 32.6 | 11.9 | 7.4 | 15.0 | 51.9 |
| 2020年 | | | | | | | | | | | | |
| 総 数 | 2 565 808 | 711 833 | 547 739 | 788 643 | 238 780 | 278 812 | 27.7 | 21.3 | 30.7 | 9.3 | 10.9 | 61.4 |
| 15～19歳 | 16 915 | 16 392 | 116 | 97 | 51 | 259 | 96.9 | 0.7 | 0.6 | 0.3 | 1.5 | 1.6 |
| 20～24歳 | 73 415 | 62 940 | 2 701 | 3 286 | 1 534 | 2 955 | 85.7 | 3.7 | 4.5 | 2.1 | 4.0 | 10.2 |
| 25～29歳 | 100 546 | 53 808 | 18 256 | 19 033 | 4 862 | 4 587 | 53.5 | 18.2 | 18.9 | 4.8 | 4.6 | 41.9 |
| 30～34歳 | 140 913 | 42 627 | 26 143 | 55 519 | 9 620 | 7 004 | 30.3 | 18.6 | 39.4 | 6.8 | 5.0 | 64.8 |
| 35～39歳 | 194 640 | 45 936 | 26 951 | 92 698 | 17 814 | 11 241 | 23.6 | 13.8 | 47.6 | 9.2 | 5.8 | 70.6 |
| 40～44歳 | 245 139 | 52 217 | 25 256 | 117 491 | 30 193 | 19 982 | 21.3 | 10.3 | 47.9 | 12.3 | 8.2 | 70.5 |
| 45～49歳 | 296 049 | 65 136 | 29 194 | 132 254 | 40 604 | 28 861 | 22.0 | 9.9 | 44.7 | 13.7 | 9.7 | 68.2 |
| 50～54歳 | 270 991 | 53 643 | 38 183 | 116 997 | 34 084 | 28 084 | 19.8 | 14.1 | 43.2 | 12.6 | 10.4 | 69.8 |
| 55～59歳 | 220 472 | 45 008 | 44 823 | 79 869 | 24 597 | 26 175 | 20.4 | 20.3 | 36.2 | 11.2 | 11.9 | 67.7 |
| 60～64歳 | 190 365 | 40 829 | 53 860 | 52 511 | 17 017 | 26 148 | 21.4 | 28.3 | 27.6 | 8.9 | 13.7 | 64.8 |
| 65～69歳 | 202 180 | 45 489 | 71 068 | 39 657 | 15 113 | 30 854 | 22.5 | 35.2 | 19.6 | 7.5 | 15.3 | 62.2 |
| 70～74歳 | 232 705 | 58 381 | 88 146 | 34 557 | 14 414 | 37 208 | 25.1 | 37.9 | 14.9 | 6.2 | 16.0 | 58.9 |
| 75～79歳 | 178 472 | 53 892 | 64 791 | 23 111 | 11 104 | 25 574 | 30.2 | 36.3 | 12.9 | 6.2 | 14.3 | 55.5 |
| 80～84歳 | 121 471 | 43 095 | 38 957 | 13 074 | 9 730 | 16 615 | 35.5 | 32.1 | 10.8 | 8.0 | 13.7 | 50.8 |
| 85歳以上 | 81 534 | 32 441 | 19 294 | 8 488 | 8 043 | 13 267 | 39.8 | 23.7 | 10.4 | 9.9 | 16.3 | 43.9 |
| (再掲) | | | | | | | | | | | | |
| 65歳以上 | 816 362 | 233 298 | 282 256 | 118 887 | 58 404 | 123 517 | 28.6 | 34.6 | 14.6 | 7.2 | 15.1 | 56.3 |
| 75歳以上 | 381 477 | 129 429 | 123 042 | 44 673 | 28 877 | 55 456 | 33.9 | 32.3 | 11.7 | 7.6 | 14.5 | 51.5 |

結果表 世帯の家族類型・世帯主の年齢5歳階級別一般世帯数及び割合(都道府県別, 続き)

13 東京

| 世帯主の 年齢階級 | 一般世帯数(世帯) | | | | | | 割合(%) | | | | | |
|--------------|-----------|-----------|-----------|-----------|------------|---------|-------|----------|----------|------------|------|-------------------|
| | 総数 | 単独 | 夫婦のみ | 夫婦と子 | ひとり親 と子 | その他 | 単独 | 夫婦 のみ | 夫婦 と子 | ひとり 親と子 | その他 | (再掲) 核家族 世帯 |
| 1995年 | | | | | | | | | | | | |
| 総数 | 4 952 354 | 1 887 862 | 786 730 | 1 534 007 | 351 946 | 391 809 | 38.1 | 15.9 | 31.0 | 7.1 | 7.9 | 54.0 |
| 15～19歳 | 76 753 | 75 206 | 218 | 160 | 113 | 1 056 | 98.0 | 0.3 | 0.2 | 0.1 | 1.4 | 0.6 |
| 20～24歳 | 418 624 | 378 021 | 9 493 | 8 515 | 2 179 | 20 416 | 90.3 | 2.3 | 2.0 | 0.5 | 4.9 | 4.8 |
| 25～29歳 | 460 153 | 319 355 | 60 154 | 51 493 | 7 890 | 21 261 | 69.4 | 13.1 | 11.2 | 1.7 | 4.6 | 26.0 |
| 30～34歳 | 433 452 | 194 436 | 74 163 | 133 601 | 15 012 | 16 240 | 44.9 | 17.1 | 30.8 | 3.5 | 3.7 | 51.4 |
| 35～39歳 | 375 327 | 118 578 | 44 445 | 172 579 | 21 125 | 18 600 | 31.6 | 11.8 | 46.0 | 5.6 | 5.0 | 63.5 |
| 40～44歳 | 415 754 | 111 157 | 34 607 | 204 224 | 35 752 | 30 014 | 26.7 | 8.3 | 49.1 | 8.6 | 7.2 | 66.0 |
| 45～49歳 | 540 414 | 128 395 | 41 213 | 260 367 | 59 186 | 51 253 | 23.8 | 7.6 | 48.2 | 11.0 | 9.5 | 66.8 |
| 50～54歳 | 493 800 | 107 058 | 45 979 | 233 222 | 55 011 | 52 530 | 21.7 | 9.3 | 47.2 | 11.1 | 10.6 | 67.7 |
| 55～59歳 | 450 398 | 96 463 | 71 364 | 192 971 | 44 231 | 45 369 | 21.4 | 15.8 | 42.8 | 9.8 | 10.1 | 68.5 |
| 60～64歳 | 416 563 | 94 491 | 109 342 | 138 062 | 34 692 | 39 976 | 22.7 | 26.2 | 33.1 | 8.3 | 9.6 | 67.7 |
| 65～69歳 | 333 604 | 88 375 | 114 956 | 73 811 | 24 015 | 32 447 | 26.5 | 34.5 | 22.1 | 7.2 | 9.7 | 63.8 |
| 70～74歳 | 232 100 | 70 384 | 84 440 | 34 573 | 18 767 | 23 936 | 30.3 | 36.4 | 14.9 | 8.1 | 10.3 | 59.4 |
| 75～79歳 | 154 872 | 51 979 | 52 806 | 17 411 | 14 879 | 17 797 | 33.6 | 34.1 | 11.2 | 9.6 | 11.5 | 54.9 |
| 80～84歳 | 98 398 | 34 344 | 30 642 | 9 278 | 11 197 | 12 937 | 34.9 | 31.1 | 9.4 | 11.4 | 13.1 | 51.9 |
| 85歳以上 | 52 062 | 19 554 | 12 908 | 3 738 | 7 896 | 7 966 | 37.6 | 24.8 | 7.2 | 15.2 | 15.3 | 47.1 |
| (再掲) | | | | | | | | | | | | |
| 65歳以上 | 871 036 | 264 636 | 295 752 | 138 811 | 76 754 | 95 083 | 30.4 | 34.0 | 15.9 | 8.8 | 10.9 | 58.7 |
| 75歳以上 | 305 332 | 105 877 | 96 356 | 30 427 | 33 972 | 38 700 | 34.7 | 31.6 | 10.0 | 11.1 | 12.7 | 52.6 |
| 2000年 | | | | | | | | | | | | |
| 総数 | 5 126 764 | 1 929 495 | 917 484 | 1 499 776 | 394 577 | 385 433 | 37.6 | 17.9 | 29.3 | 7.7 | 7.5 | 54.8 |
| 15～19歳 | 63 921 | 62 617 | 193 | 144 | 98 | 869 | 98.0 | 0.3 | 0.2 | 0.2 | 1.4 | 0.7 |
| 20～24歳 | 310 344 | 278 897 | 6 042 | 5 828 | 3 131 | 16 445 | 89.9 | 1.9 | 1.9 | 1.0 | 5.3 | 4.8 |
| 25～29歳 | 424 564 | 293 027 | 54 478 | 42 965 | 11 024 | 23 071 | 69.0 | 12.8 | 10.1 | 2.6 | 5.4 | 25.5 |
| 30～34歳 | 480 182 | 227 173 | 80 279 | 132 936 | 21 470 | 18 324 | 47.3 | 16.7 | 27.7 | 4.5 | 3.8 | 48.9 |
| 35～39歳 | 452 992 | 150 054 | 72 661 | 185 577 | 29 187 | 15 513 | 33.1 | 16.0 | 41.0 | 6.4 | 3.4 | 63.5 |
| 40～44歳 | 383 612 | 108 514 | 39 112 | 176 988 | 35 600 | 23 398 | 28.3 | 10.2 | 46.1 | 9.3 | 6.1 | 65.6 |
| 45～49歳 | 422 626 | 109 283 | 35 262 | 192 038 | 49 870 | 36 173 | 25.9 | 8.3 | 45.4 | 11.8 | 8.6 | 65.6 |
| 50～54歳 | 531 364 | 122 997 | 51 906 | 239 259 | 61 154 | 56 050 | 23.1 | 9.8 | 45.0 | 11.5 | 10.5 | 66.3 |
| 55～59歳 | 485 929 | 111 468 | 78 669 | 200 277 | 47 296 | 48 219 | 22.9 | 16.2 | 41.2 | 9.7 | 9.9 | 67.1 |
| 60～64歳 | 444 581 | 107 727 | 115 041 | 144 756 | 38 685 | 38 372 | 24.2 | 25.9 | 32.6 | 8.7 | 8.6 | 67.1 |
| 65～69歳 | 406 181 | 105 354 | 142 153 | 91 831 | 32 243 | 34 599 | 25.9 | 35.0 | 22.6 | 7.9 | 8.5 | 65.5 |
| 70～74歳 | 311 181 | 94 543 | 119 241 | 45 799 | 22 177 | 29 420 | 30.4 | 38.3 | 14.7 | 7.1 | 9.5 | 60.2 |
| 75～79歳 | 202 451 | 72 877 | 69 546 | 24 267 | 16 349 | 19 413 | 36.0 | 34.4 | 12.0 | 8.1 | 9.6 | 54.4 |
| 80～84歳 | 127 433 | 52 307 | 34 677 | 10 747 | 15 835 | 13 866 | 41.0 | 27.2 | 8.4 | 12.4 | 10.9 | 48.1 |
| 85歳以上 | 79 403 | 32 656 | 18 224 | 6 364 | 10 457 | 11 701 | 41.1 | 23.0 | 8.0 | 13.2 | 14.7 | 44.1 |
| (再掲) | | | | | | | | | | | | |
| 65歳以上 | 1 126 649 | 357 738 | 383 842 | 179 008 | 97 062 | 108 999 | 31.8 | 34.1 | 15.9 | 8.6 | 9.7 | 58.6 |
| 75歳以上 | 409 287 | 157 840 | 122 447 | 41 378 | 42 641 | 44 980 | 38.6 | 29.9 | 10.1 | 10.4 | 11.0 | 50.4 |
| 2005年 | | | | | | | | | | | | |
| 総数 | 5 186 655 | 1 941 632 | 1 007 468 | 1 438 662 | 428 827 | 370 066 | 37.4 | 19.4 | 27.7 | 8.3 | 7.1 | 55.4 |
| 15～19歳 | 53 705 | 52 601 | 171 | 129 | 84 | 719 | 97.9 | 0.3 | 0.2 | 0.2 | 1.3 | 0.7 |
| 20～24歳 | 255 579 | 228 534 | 5 164 | 5 239 | 2 914 | 13 727 | 89.4 | 2.0 | 2.0 | 1.1 | 5.4 | 5.2 |
| 25～29歳 | 321 964 | 217 251 | 42 757 | 33 397 | 10 511 | 18 048 | 67.5 | 13.3 | 10.4 | 3.3 | 5.6 | 26.9 |
| 30～34歳 | 441 838 | 213 766 | 71 480 | 114 299 | 23 847 | 18 445 | 48.4 | 16.2 | 25.9 | 5.4 | 4.2 | 47.4 |
| 35～39歳 | 499 062 | 179 061 | 79 919 | 187 826 | 35 882 | 16 374 | 35.9 | 16.0 | 37.6 | 7.2 | 3.3 | 60.8 |
| 40～44歳 | 456 201 | 136 619 | 59 095 | 194 359 | 44 879 | 21 249 | 29.9 | 13.0 | 42.6 | 9.8 | 4.7 | 65.4 |
| 45～49歳 | 390 232 | 108 490 | 37 482 | 165 774 | 49 295 | 29 191 | 27.8 | 9.6 | 42.5 | 12.6 | 7.5 | 64.7 |
| 50～54歳 | 417 532 | 109 110 | 41 981 | 174 706 | 51 507 | 40 228 | 26.1 | 10.1 | 41.8 | 12.3 | 9.6 | 64.2 |
| 55～59歳 | 524 964 | 130 240 | 84 773 | 206 176 | 51 842 | 51 933 | 24.8 | 16.1 | 39.3 | 9.9 | 9.9 | 65.3 |
| 60～64歳 | 478 543 | 123 412 | 124 048 | 149 846 | 41 375 | 39 862 | 25.8 | 25.9 | 31.3 | 8.6 | 8.3 | 65.9 |
| 65～69歳 | 427 557 | 116 277 | 148 875 | 94 384 | 34 651 | 33 369 | 27.2 | 34.8 | 22.1 | 8.1 | 7.8 | 65.0 |
| 70～74歳 | 373 470 | 109 892 | 145 768 | 56 817 | 28 581 | 32 411 | 29.4 | 39.0 | 15.2 | 7.7 | 8.7 | 61.9 |
| 75～79歳 | 268 863 | 94 931 | 98 306 | 31 990 | 19 429 | 24 206 | 35.3 | 36.6 | 11.9 | 7.2 | 9.0 | 55.7 |
| 80～84歳 | 169 422 | 72 192 | 46 441 | 15 799 | 19 076 | 15 914 | 42.6 | 27.4 | 9.3 | 11.3 | 9.4 | 48.0 |
| 85歳以上 | 107 724 | 49 256 | 21 207 | 7 920 | 14 952 | 14 389 | 45.7 | 19.7 | 7.4 | 13.9 | 13.4 | 40.9 |
| (再掲) | | | | | | | | | | | | |
| 65歳以上 | 1 347 036 | 442 547 | 460 598 | 206 911 | 116 690 | 120 290 | 32.9 | 34.2 | 15.4 | 8.7 | 8.9 | 58.2 |
| 75歳以上 | 546 009 | 216 378 | 165 954 | 55 709 | 53 458 | 54 510 | 39.6 | 30.4 | 10.2 | 9.8 | 10.0 | 50.4 |

注1)四捨五入のため合計は必ずしも一致しない。

注2)1995年は実績値(総数に15歳未満を含む)。

注3)家族類型の表記は次の通り。単独=単独世帯、夫婦のみ=夫婦のみの世帯、夫婦と子=夫婦と子から成る世帯、ひとり親と子=ひとり親と子から成る世帯、その他=その他の一般世帯。

注4)核家族世帯とは、「夫婦のみの世帯」と「夫婦と子から成る世帯」、「ひとり親と子から成る世帯」をいう。

結果表 世帯の家族類型・世帯主の年齢5歳階級別一般世帯数及び割合(都道府県別, 続き)

13 東京(続き)

| 世帯主の 年齢階級 | 一 般 世 帯 数 (世 帯) | | | | | | 割 合 (%) | | | | | | (再掲) 核家族 世帯 |
|--------------|-------------------|-----------|-----------|-----------|------------|---------|---------|----------|----------|------------|------|------|-------------------|
| | 総 数 | 単 独 | 夫婦のみ | 夫婦と子 | ひとり親 と子 | その他 | 単独 | 夫婦 のみ | 夫婦 と子 | ひとり 親と子 | その他 | | |
| 2010年 総 数 | 5 121 312 | 1 923 094 | 1 046 358 | 1 347 016 | 451 575 | 353 269 | 37.6 | 20.4 | 26.3 | 8.8 | 6.9 | 55.6 | |
| 15～19歳 | 46 724 | 45 745 | 156 | 120 | 84 | 619 | 97.9 | 0.3 | 0.3 | 0.2 | 1.3 | 0.8 | |
| 20～24歳 | 212 431 | 189 129 | 4 445 | 4 743 | 2 580 | 11 535 | 89.0 | 2.1 | 2.2 | 1.2 | 5.4 | 5.5 | |
| 25～29歳 | 267 731 | 178 714 | 36 458 | 28 447 | 8 965 | 15 147 | 66.8 | 13.6 | 10.6 | 3.3 | 5.7 | 27.6 | |
| 30～34歳 | 341 951 | 161 049 | 56 450 | 89 314 | 20 288 | 14 850 | 47.1 | 16.5 | 26.1 | 5.9 | 4.3 | 48.6 | |
| 35～39歳 | 454 349 | 172 560 | 68 771 | 160 911 | 36 576 | 15 531 | 38.0 | 15.1 | 35.4 | 8.1 | 3.4 | 58.6 | |
| 40～44歳 | 493 637 | 157 703 | 64 859 | 198 159 | 50 987 | 21 929 | 31.9 | 13.1 | 40.1 | 10.3 | 4.4 | 63.6 | |
| 45～49歳 | 455 861 | 134 084 | 52 823 | 181 976 | 58 885 | 28 092 | 29.4 | 11.6 | 39.9 | 12.9 | 6.2 | 64.4 | |
| 50～54歳 | 381 982 | 106 664 | 41 665 | 150 419 | 50 009 | 33 225 | 27.9 | 10.9 | 39.4 | 13.1 | 8.7 | 63.4 | |
| 55～59歳 | 412 326 | 112 917 | 65 504 | 151 179 | 44 442 | 38 284 | 27.4 | 15.9 | 36.7 | 10.8 | 9.3 | 63.3 | |
| 60～64歳 | 517 326 | 143 170 | 132 223 | 155 858 | 43 961 | 42 115 | 27.7 | 25.6 | 30.1 | 8.5 | 8.1 | 64.2 | |
| 65～69歳 | 455 403 | 130 625 | 158 470 | 95 576 | 35 958 | 34 774 | 28.7 | 34.8 | 21.0 | 7.9 | 7.6 | 63.7 | |
| 70～74歳 | 390 340 | 118 257 | 151 298 | 58 220 | 30 523 | 32 041 | 30.3 | 38.8 | 14.9 | 7.8 | 8.2 | 61.5 | |
| 75～79歳 | 320 820 | 110 362 | 119 342 | 39 377 | 24 545 | 27 195 | 34.4 | 37.2 | 12.3 | 7.7 | 8.5 | 57.1 | |
| 80～84歳 | 225 643 | 93 382 | 66 714 | 21 702 | 23 642 | 20 203 | 41.4 | 29.6 | 9.6 | 10.5 | 9.0 | 49.7 | |
| 85歳以上 | 144 787 | 68 735 | 27 180 | 11 016 | 20 129 | 17 727 | 47.5 | 18.8 | 7.6 | 13.9 | 12.2 | 40.3 | |
| (再掲) | | | | | | | | | | | | | |
| 65歳以上 | 1 536 993 | 521 360 | 523 005 | 225 891 | 134 797 | 131 941 | 33.9 | 34.0 | 14.7 | 8.8 | 8.6 | 57.5 | |
| 75歳以上 | 691 250 | 272 478 | 213 236 | 72 095 | 68 317 | 65 125 | 39.4 | 30.8 | 10.4 | 9.9 | 9.4 | 51.2 | |
| 2015年 総 数 | 4 958 838 | 1 888 819 | 1 037 828 | 1 231 870 | 462 168 | 338 152 | 38.1 | 20.9 | 24.8 | 9.3 | 6.8 | 55.1 | |
| 15～19歳 | 45 302 | 44 332 | 158 | 123 | 91 | 597 | 97.9 | 0.3 | 0.3 | 0.2 | 1.3 | 0.8 | |
| 20～24歳 | 183 263 | 162 568 | 3 872 | 4 345 | 2 469 | 10 008 | 88.7 | 2.1 | 2.4 | 1.3 | 5.5 | 5.8 | |
| 25～29歳 | 223 475 | 147 481 | 31 194 | 24 394 | 7 640 | 12 766 | 66.0 | 14.0 | 10.9 | 3.4 | 5.7 | 28.3 | |
| 30～34歳 | 287 849 | 133 291 | 48 314 | 76 274 | 17 078 | 12 891 | 46.3 | 16.8 | 26.5 | 5.9 | 4.5 | 49.2 | |
| 35～39歳 | 353 979 | 130 115 | 54 476 | 126 345 | 30 766 | 12 276 | 36.8 | 15.4 | 35.7 | 8.7 | 3.5 | 59.8 | |
| 40～44歳 | 456 198 | 163 209 | 54 092 | 168 455 | 50 535 | 19 907 | 35.8 | 11.9 | 36.9 | 11.1 | 4.4 | 59.9 | |
| 45～49歳 | 487 730 | 152 686 | 57 189 | 184 730 | 64 254 | 28 870 | 31.3 | 11.7 | 37.9 | 13.2 | 5.9 | 62.8 | |
| 50～54歳 | 438 089 | 129 661 | 53 948 | 163 355 | 57 812 | 33 312 | 29.6 | 12.3 | 37.3 | 13.2 | 7.6 | 62.8 | |
| 55～59歳 | 375 226 | 107 916 | 61 390 | 129 392 | 43 792 | 32 736 | 28.8 | 16.4 | 34.5 | 11.7 | 8.7 | 62.5 | |
| 60～64歳 | 407 224 | 124 110 | 100 518 | 114 849 | 37 050 | 30 697 | 30.5 | 24.7 | 28.2 | 9.1 | 7.5 | 62.0 | |
| 65～69歳 | 487 221 | 148 291 | 168 061 | 97 158 | 36 757 | 36 954 | 30.4 | 34.5 | 19.9 | 7.5 | 7.6 | 62.0 | |
| 70～74歳 | 412 701 | 128 511 | 160 066 | 58 908 | 31 598 | 33 618 | 31.1 | 38.8 | 14.3 | 7.7 | 8.1 | 60.7 | |
| 75～79歳 | 334 575 | 117 492 | 123 388 | 40 357 | 26 078 | 27 260 | 35.1 | 36.9 | 12.1 | 7.8 | 8.1 | 56.7 | |
| 80～84歳 | 271 467 | 109 454 | 81 522 | 27 341 | 30 037 | 23 113 | 40.3 | 30.0 | 10.1 | 11.1 | 8.5 | 51.2 | |
| 85歳以上 | 194 539 | 89 702 | 39 637 | 15 843 | 26 211 | 23 146 | 46.1 | 20.4 | 8.1 | 13.5 | 11.9 | 42.0 | |
| (再掲) | | | | | | | | | | | | | |
| 65歳以上 | 1 700 503 | 593 449 | 572 674 | 239 607 | 150 681 | 144 092 | 34.9 | 33.7 | 14.1 | 8.9 | 8.5 | 56.6 | |
| 75歳以上 | 800 582 | 316 648 | 244 548 | 83 541 | 82 326 | 73 519 | 39.6 | 30.5 | 10.4 | 10.3 | 9.2 | 51.3 | |
| 2020年 総 数 | 4 728 674 | 1 839 566 | 996 540 | 1 110 954 | 457 824 | 323 789 | 38.9 | 21.1 | 23.5 | 9.7 | 6.8 | 54.3 | |
| 15～19歳 | 44 570 | 43 598 | 163 | 127 | 99 | 583 | 97.8 | 0.4 | 0.3 | 0.2 | 1.3 | 0.9 | |
| 20～24歳 | 176 345 | 156 009 | 3 713 | 4 367 | 2 592 | 9 663 | 88.5 | 2.1 | 2.5 | 1.5 | 5.5 | 6.1 | |
| 25～29歳 | 193 633 | 126 303 | 27 543 | 21 634 | 7 028 | 11 124 | 65.2 | 14.2 | 11.2 | 3.6 | 5.7 | 29.0 | |
| 30～34歳 | 243 371 | 110 570 | 41 470 | 65 603 | 14 482 | 11 246 | 45.4 | 17.0 | 27.0 | 6.0 | 4.6 | 49.9 | |
| 35～39歳 | 298 762 | 107 666 | 46 715 | 107 898 | 25 890 | 10 592 | 36.0 | 15.6 | 36.1 | 8.7 | 3.5 | 60.4 | |
| 40～44歳 | 357 545 | 123 936 | 42 815 | 132 657 | 42 565 | 15 572 | 34.7 | 12.0 | 37.1 | 11.9 | 4.4 | 61.0 | |
| 45～49歳 | 456 317 | 164 023 | 47 141 | 156 738 | 62 469 | 25 948 | 35.9 | 10.3 | 34.3 | 13.7 | 5.7 | 58.4 | |
| 50～54歳 | 463 874 | 145 138 | 57 767 | 164 906 | 61 744 | 34 319 | 31.3 | 12.5 | 35.5 | 13.3 | 7.4 | 61.3 | |
| 55～59歳 | 425 899 | 128 349 | 74 386 | 137 725 | 50 787 | 34 651 | 30.1 | 17.5 | 32.3 | 11.9 | 8.1 | 61.7 | |
| 60～64歳 | 370 410 | 118 478 | 91 435 | 98 607 | 35 736 | 26 154 | 32.0 | 24.7 | 26.6 | 9.6 | 7.1 | 61.0 | |
| 65～69歳 | 379 057 | 126 089 | 126 312 | 69 918 | 29 523 | 27 215 | 33.3 | 33.3 | 18.4 | 7.8 | 7.2 | 59.6 | |
| 70～74歳 | 437 811 | 138 988 | 170 956 | 60 052 | 31 911 | 35 904 | 31.7 | 39.0 | 13.7 | 7.3 | 8.2 | 60.1 | |
| 75～79歳 | 352 828 | 125 590 | 130 506 | 41 021 | 26 923 | 28 788 | 35.6 | 37.0 | 11.6 | 7.6 | 8.2 | 56.2 | |
| 80～84歳 | 285 345 | 116 716 | 84 327 | 28 355 | 32 507 | 23 441 | 40.9 | 29.6 | 9.9 | 11.4 | 8.2 | 50.9 | |
| 85歳以上 | 242 906 | 108 113 | 51 290 | 21 347 | 33 568 | 28 588 | 44.5 | 21.1 | 8.8 | 13.8 | 11.8 | 43.7 | |
| (再掲) | | | | | | | | | | | | | |
| 65歳以上 | 1 697 948 | 615 495 | 563 392 | 220 693 | 154 432 | 143 936 | 36.2 | 33.2 | 13.0 | 9.1 | 8.5 | 55.3 | |
| 75歳以上 | 881 079 | 350 419 | 266 123 | 90 723 | 92 998 | 80 817 | 39.8 | 30.2 | 10.3 | 10.6 | 9.2 | 51.1 | |

結果表 世帯の家族類型・世帯主の年齢5歳階級別一般世帯数及び割合(都道府県別、続き)

14 神奈川県

| 世帯主の 年齢階級 | 一般世帯数(世帯) | | | | | | 割合(%) | | | | | | (再掲) 核家族 世帯 |
|--------------|-----------|---------|---------|-----------|------------|---------|-------|----------|----------|------------|------|------|-------------------|
| | 総数 | 単独 | 夫婦のみ | 夫婦と子 | ひとり親 と子 | その他 | 単独 | 夫婦 のみ | 夫婦 と子 | ひとり 親と子 | その他 | | |
| 1995年 | | | | | | | | | | | | | |
| 総数 | 3 078 608 | 872 586 | 517 644 | 1 194 578 | 204 491 | 289 309 | 28.3 | 16.8 | 38.8 | 6.6 | 9.4 | 62.3 | |
| 15～19歳 | 36 525 | 35 660 | 180 | 169 | 72 | 444 | 97.6 | 0.5 | 0.5 | 0.2 | 1.2 | 1.2 | |
| 20～24歳 | 201 373 | 175 179 | 8 397 | 8 447 | 1 588 | 7 762 | 87.0 | 4.2 | 4.2 | 0.8 | 3.9 | 9.2 | |
| 25～29歳 | 276 852 | 164 273 | 50 080 | 47 649 | 5 426 | 9 424 | 59.3 | 18.1 | 17.2 | 2.0 | 3.4 | 37.3 | |
| 30～34歳 | 279 817 | 90 843 | 55 049 | 113 980 | 9 465 | 10 480 | 32.5 | 19.7 | 40.7 | 3.4 | 3.7 | 63.8 | |
| 35～39歳 | 250 579 | 53 329 | 29 159 | 139 870 | 13 050 | 15 171 | 21.3 | 11.6 | 55.8 | 5.2 | 6.1 | 72.7 | |
| 40～44歳 | 287 924 | 52 116 | 21 168 | 165 733 | 22 981 | 25 926 | 18.1 | 7.4 | 57.6 | 8.0 | 9.0 | 72.9 | |
| 45～49歳 | 374 931 | 58 072 | 25 425 | 210 787 | 38 153 | 42 494 | 15.5 | 6.8 | 56.2 | 10.2 | 11.3 | 73.2 | |
| 50～54歳 | 344 727 | 48 324 | 31 449 | 188 964 | 34 032 | 41 958 | 14.0 | 9.1 | 54.8 | 9.9 | 12.2 | 73.8 | |
| 55～59歳 | 302 493 | 43 168 | 51 397 | 147 279 | 25 703 | 34 946 | 14.3 | 17.0 | 48.7 | 8.5 | 11.6 | 74.2 | |
| 60～64歳 | 255 733 | 41 172 | 74 503 | 91 595 | 18 670 | 29 793 | 16.1 | 29.1 | 35.8 | 7.3 | 11.7 | 72.3 | |
| 65～69歳 | 195 252 | 37 832 | 74 096 | 44 997 | 12 353 | 25 974 | 19.4 | 37.9 | 23.0 | 6.3 | 13.3 | 67.3 | |
| 70～74歳 | 125 242 | 30 313 | 48 146 | 19 596 | 8 793 | 18 394 | 24.2 | 38.4 | 15.6 | 7.0 | 14.7 | 61.1 | |
| 75～79歳 | 78 874 | 21 587 | 28 056 | 9 395 | 6 659 | 13 177 | 27.4 | 35.6 | 11.9 | 8.4 | 16.7 | 55.9 | |
| 80～84歳 | 46 960 | 13 864 | 15 181 | 4 545 | 4 652 | 8 718 | 29.5 | 32.3 | 9.7 | 9.9 | 18.6 | 51.9 | |
| 85歳以上 | 21 290 | 6 823 | 5 358 | 1 572 | 2 892 | 4 645 | 32.0 | 25.2 | 7.4 | 13.6 | 21.8 | 46.1 | |
| (再掲) | | | | | | | | | | | | | |
| 65歳以上 | 467 618 | 110 419 | 170 837 | 80 105 | 35 349 | 70 908 | 23.6 | 36.5 | 17.1 | 7.6 | 15.2 | 61.2 | |
| 75歳以上 | 147 124 | 42 274 | 48 595 | 15 512 | 14 203 | 26 540 | 28.7 | 33.0 | 10.5 | 9.7 | 18.0 | 53.2 | |
| 2000年 | | | | | | | | | | | | | |
| 総数 | 3 312 368 | 939 502 | 631 513 | 1 205 114 | 241 833 | 294 407 | 28.4 | 19.1 | 36.4 | 7.3 | 8.9 | 62.7 | |
| 15～19歳 | 31 082 | 30 331 | 157 | 145 | 64 | 385 | 97.6 | 0.5 | 0.5 | 0.2 | 1.2 | 1.2 | |
| 20～24歳 | 159 282 | 138 998 | 5 663 | 5 657 | 2 301 | 6 663 | 87.3 | 3.6 | 3.6 | 1.4 | 4.2 | 8.6 | |
| 25～29歳 | 271 815 | 161 660 | 47 976 | 42 933 | 8 279 | 10 966 | 59.5 | 17.7 | 15.8 | 3.0 | 4.0 | 36.5 | |
| 30～34歳 | 329 972 | 113 133 | 65 541 | 124 420 | 14 844 | 12 034 | 34.3 | 19.9 | 37.7 | 4.5 | 3.6 | 62.1 | |
| 35～39歳 | 314 749 | 71 429 | 51 108 | 159 784 | 19 546 | 12 883 | 22.7 | 16.2 | 50.8 | 6.2 | 4.1 | 73.2 | |
| 40～44歳 | 265 039 | 51 259 | 24 485 | 145 845 | 23 088 | 20 362 | 19.3 | 9.2 | 55.0 | 8.7 | 7.7 | 73.0 | |
| 45～49歳 | 296 686 | 51 270 | 22 266 | 159 133 | 33 318 | 30 699 | 17.3 | 7.5 | 53.6 | 11.2 | 10.3 | 72.4 | |
| 50～54歳 | 373 044 | 57 402 | 35 966 | 194 676 | 39 754 | 45 245 | 15.4 | 9.6 | 52.2 | 10.7 | 12.1 | 72.5 | |
| 55～59歳 | 341 385 | 54 312 | 59 016 | 158 802 | 30 394 | 38 861 | 15.9 | 17.3 | 46.5 | 8.9 | 11.4 | 72.7 | |
| 60～64歳 | 297 666 | 51 899 | 85 964 | 105 621 | 22 802 | 31 380 | 17.4 | 28.9 | 35.5 | 7.7 | 10.5 | 72.0 | |
| 65～69歳 | 245 295 | 47 163 | 93 985 | 57 678 | 17 770 | 28 698 | 19.2 | 38.3 | 23.5 | 7.2 | 11.7 | 69.1 | |
| 70～74歳 | 180 055 | 43 589 | 73 054 | 27 917 | 11 108 | 24 387 | 24.2 | 40.6 | 15.5 | 6.2 | 13.5 | 62.2 | |
| 75～79歳 | 107 485 | 31 982 | 39 273 | 13 856 | 7 635 | 14 739 | 29.8 | 36.5 | 12.9 | 7.1 | 13.7 | 56.5 | |
| 80～84歳 | 63 355 | 22 544 | 18 615 | 5 657 | 6 823 | 9 715 | 35.6 | 29.4 | 8.9 | 10.8 | 15.3 | 49.1 | |
| 85歳以上 | 35 458 | 12 529 | 8 443 | 2 991 | 4 106 | 7 389 | 35.3 | 23.8 | 8.4 | 11.6 | 20.8 | 43.8 | |
| (再掲) | | | | | | | | | | | | | |
| 65歳以上 | 631 647 | 157 808 | 233 371 | 108 098 | 47 442 | 84 929 | 25.0 | 36.9 | 17.1 | 7.5 | 13.4 | 61.6 | |
| 75歳以上 | 206 298 | 67 056 | 66 332 | 22 503 | 18 564 | 31 844 | 32.5 | 32.2 | 10.9 | 9.0 | 15.4 | 52.1 | |
| 2005年 | | | | | | | | | | | | | |
| 総数 | 3 480 182 | 987 879 | 720 731 | 1 199 347 | 276 641 | 295 585 | 28.4 | 20.7 | 34.5 | 7.9 | 8.5 | 63.1 | |
| 15～19歳 | 27 251 | 26 582 | 142 | 129 | 56 | 342 | 97.5 | 0.5 | 0.5 | 0.2 | 1.3 | 1.2 | |
| 20～24歳 | 135 331 | 117 799 | 4 913 | 4 806 | 2 103 | 5 710 | 87.0 | 3.6 | 3.6 | 1.6 | 4.2 | 8.7 | |
| 25～29歳 | 217 180 | 126 313 | 38 624 | 34 861 | 8 284 | 9 099 | 58.2 | 17.8 | 16.1 | 3.8 | 4.2 | 37.7 | |
| 30～34歳 | 324 026 | 115 112 | 62 966 | 115 139 | 18 023 | 12 786 | 35.5 | 19.4 | 35.5 | 5.6 | 3.9 | 60.5 | |
| 35～39歳 | 371 083 | 90 816 | 62 162 | 177 280 | 26 505 | 14 321 | 24.5 | 16.8 | 47.8 | 7.1 | 3.9 | 71.7 | |
| 40～44歳 | 328 925 | 68 493 | 39 674 | 170 420 | 31 011 | 19 328 | 20.8 | 12.1 | 51.8 | 9.4 | 5.9 | 73.3 | |
| 45～49歳 | 272 756 | 51 121 | 24 024 | 139 462 | 33 143 | 25 005 | 18.7 | 8.8 | 51.1 | 12.2 | 9.2 | 72.1 | |
| 50～54歳 | 296 716 | 52 709 | 30 058 | 145 804 | 34 817 | 33 328 | 17.8 | 10.1 | 49.1 | 11.7 | 11.2 | 71.0 | |
| 55～59歳 | 370 074 | 65 651 | 63 801 | 163 618 | 34 853 | 42 151 | 17.7 | 17.2 | 44.2 | 9.4 | 11.4 | 70.9 | |
| 60～64歳 | 336 365 | 64 739 | 96 366 | 113 941 | 26 964 | 34 355 | 19.2 | 28.6 | 33.9 | 8.0 | 10.2 | 70.5 | |
| 65～69歳 | 282 489 | 56 980 | 108 198 | 65 452 | 21 262 | 30 598 | 20.2 | 38.3 | 23.2 | 7.5 | 10.8 | 69.0 | |
| 70～74歳 | 224 862 | 53 762 | 92 248 | 35 809 | 15 255 | 27 787 | 23.9 | 41.0 | 15.9 | 6.8 | 12.4 | 63.7 | |
| 75～79歳 | 154 343 | 44 782 | 60 333 | 19 778 | 9 636 | 19 814 | 29.0 | 39.1 | 12.8 | 6.2 | 12.8 | 58.1 | |
| 80～84歳 | 88 051 | 32 729 | 26 562 | 8 801 | 8 522 | 11 437 | 37.2 | 30.2 | 10.0 | 9.7 | 13.0 | 49.8 | |
| 85歳以上 | 50 730 | 20 291 | 10 662 | 4 047 | 6 205 | 9 525 | 40.0 | 21.0 | 8.0 | 12.2 | 18.8 | 41.2 | |
| (再掲) | | | | | | | | | | | | | |
| 65歳以上 | 800 474 | 208 543 | 298 002 | 133 886 | 60 881 | 99 161 | 26.1 | 37.2 | 16.7 | 7.6 | 12.4 | 61.6 | |
| 75歳以上 | 293 123 | 97 802 | 97 557 | 32 625 | 24 364 | 40 776 | 33.4 | 33.3 | 11.1 | 8.3 | 13.9 | 52.7 | |

注1)四捨五入のため合計は必ずしも一致しない。

注2)1995年は実績値(総数に15歳未満を含む)。

注3)家族類型の表記は次の通り。単独＝単独世帯、夫婦のみ＝夫婦のみの世帯、夫婦と子＝夫婦と子から成る世帯、ひとり親と子＝ひとり親と子から成る世帯、その他＝その他の一般世帯。

注4)核家族世帯とは、「夫婦のみの世帯」「夫婦と子から成る世帯」、「ひとり親と子から成る世帯」をいう。

結果表 世帯の家族類型・世帯主の年齢5歳階級別一般世帯数及び割合(都道府県別, 続き)

14 神奈川(続き)

| 世帯主の 年齢階級 | 一般世帯数(世帯) | | | | | | 割合(%) | | | | | |
|--------------|-----------|-----------|---------|-----------|------------|---------|-------|----------|----------|------------|------|-------------------|
| | 総数 | 単独 | 夫婦のみ | 夫婦と子 | ひとり親 と子 | その他 | 単独 | 夫婦 のみ | 夫婦 と子 | ひとり 親と子 | その他 | (再掲) 核家族 世帯 |
| 2010年 | | | | | | | | | | | | |
| 総数 | 3 570 225 | 1 025 511 | 773 572 | 1 168 564 | 306 030 | 296 548 | 28.7 | 21.7 | 32.7 | 8.6 | 8.3 | 63.0 |
| 15~19歳 | 25 934 | 25 281 | 138 | 124 | 62 | 329 | 97.5 | 0.5 | 0.5 | 0.2 | 1.3 | 1.2 |
| 20~24歳 | 118 432 | 102 874 | 4 410 | 4 258 | 1 862 | 5 028 | 86.9 | 3.7 | 3.6 | 1.6 | 4.2 | 8.9 |
| 25~29歳 | 182 847 | 105 680 | 32 455 | 29 735 | 7 147 | 7 830 | 57.8 | 17.7 | 16.3 | 3.9 | 4.3 | 37.9 |
| 30~34歳 | 262 582 | 90 116 | 51 918 | 93 678 | 16 164 | 10 706 | 34.3 | 19.8 | 35.7 | 6.2 | 4.1 | 61.6 |
| 35~39歳 | 362 099 | 96 768 | 58 024 | 163 345 | 29 538 | 14 425 | 26.7 | 16.0 | 45.1 | 8.2 | 4.0 | 69.3 |
| 40~44歳 | 384 380 | 85 170 | 48 168 | 190 775 | 38 740 | 21 527 | 22.2 | 12.5 | 49.6 | 10.1 | 5.6 | 72.2 |
| 45~49歳 | 332 876 | 66 581 | 36 019 | 162 887 | 42 059 | 25 329 | 20.0 | 10.8 | 48.9 | 12.6 | 7.6 | 72.4 |
| 50~54歳 | 272 267 | 52 107 | 30 538 | 127 716 | 34 040 | 27 866 | 19.1 | 11.2 | 46.9 | 12.5 | 10.2 | 70.6 |
| 55~59歳 | 294 925 | 59 105 | 50 516 | 122 660 | 30 880 | 31 764 | 20.0 | 17.1 | 41.6 | 10.5 | 10.8 | 69.2 |
| 60~64歳 | 365 671 | 77 133 | 102 866 | 118 964 | 29 917 | 36 790 | 21.1 | 28.1 | 32.5 | 8.2 | 10.1 | 68.8 |
| 65~69歳 | 317 588 | 69 630 | 119 991 | 69 329 | 24 721 | 33 917 | 21.9 | 37.8 | 21.8 | 7.8 | 10.7 | 67.4 |
| 70~74歳 | 258 891 | 64 009 | 105 943 | 40 647 | 18 086 | 30 206 | 24.7 | 40.9 | 15.7 | 7.0 | 11.7 | 63.6 |
| 75~79歳 | 193 277 | 55 620 | 76 406 | 25 312 | 12 907 | 23 032 | 28.8 | 39.5 | 13.1 | 6.7 | 11.9 | 59.3 |
| 80~84歳 | 126 829 | 45 386 | 41 561 | 13 099 | 11 106 | 15 677 | 35.8 | 32.8 | 10.3 | 8.8 | 12.4 | 51.9 |
| 85歳以上 | 71 627 | 30 051 | 14 619 | 6 035 | 8 802 | 12 121 | 42.0 | 20.4 | 8.4 | 12.3 | 16.9 | 41.1 |
| (再掲) | | | | | | | | | | | | |
| 65歳以上 | 968 211 | 264 696 | 358 519 | 154 422 | 75 621 | 114 953 | 27.3 | 37.0 | 15.9 | 7.8 | 11.9 | 60.8 |
| 75歳以上 | 391 733 | 131 057 | 132 586 | 44 446 | 32 815 | 50 830 | 33.5 | 33.8 | 11.3 | 8.4 | 13.0 | 53.6 |
| 2015年 | | | | | | | | | | | | |
| 総数 | 3 593 983 | 1 061 439 | 791 669 | 1 113 812 | 328 844 | 298 218 | 29.5 | 22.0 | 31.0 | 9.1 | 8.3 | 62.2 |
| 15~19歳 | 27 205 | 26 502 | 149 | 132 | 72 | 351 | 97.4 | 0.5 | 0.5 | 0.3 | 1.3 | 1.3 |
| 20~24歳 | 112 455 | 97 583 | 4 179 | 4 006 | 1 890 | 4 797 | 86.8 | 3.7 | 3.6 | 1.7 | 4.3 | 9.0 |
| 25~29歳 | 158 510 | 90 826 | 28 227 | 26 294 | 6 251 | 6 912 | 57.3 | 17.8 | 16.6 | 3.9 | 4.4 | 38.3 |
| 30~34歳 | 222 540 | 75 079 | 44 487 | 79 861 | 13 767 | 9 347 | 33.7 | 20.0 | 35.9 | 6.2 | 4.2 | 62.1 |
| 35~39歳 | 295 731 | 75 940 | 48 246 | 133 451 | 26 270 | 11 825 | 25.7 | 16.3 | 45.1 | 8.9 | 4.0 | 70.3 |
| 40~44歳 | 378 421 | 97 198 | 43 597 | 174 693 | 42 025 | 20 908 | 25.7 | 11.5 | 46.2 | 11.1 | 5.5 | 68.8 |
| 45~49歳 | 385 179 | 82 138 | 42 807 | 181 553 | 50 388 | 28 293 | 21.3 | 11.1 | 47.1 | 13.1 | 7.3 | 71.3 |
| 50~54歳 | 329 017 | 67 313 | 42 381 | 147 864 | 41 879 | 29 579 | 20.5 | 12.9 | 44.9 | 12.7 | 9.0 | 70.6 |
| 55~59歳 | 269 860 | 57 420 | 48 119 | 106 469 | 30 440 | 27 412 | 21.3 | 17.8 | 39.5 | 11.3 | 10.2 | 68.6 |
| 60~64歳 | 291 944 | 68 484 | 80 008 | 89 892 | 26 045 | 27 515 | 23.5 | 27.4 | 30.8 | 8.9 | 9.4 | 67.1 |
| 65~69歳 | 343 573 | 81 241 | 127 703 | 71 002 | 26 711 | 36 916 | 23.6 | 37.2 | 20.7 | 7.8 | 10.7 | 65.6 |
| 70~74歳 | 292 230 | 77 038 | 117 477 | 43 151 | 20 991 | 33 573 | 26.4 | 40.2 | 14.8 | 7.2 | 11.5 | 62.1 |
| 75~79歳 | 223 494 | 65 957 | 88 147 | 28 856 | 15 166 | 25 367 | 29.5 | 39.4 | 12.9 | 6.8 | 11.4 | 59.1 |
| 80~84歳 | 160 529 | 56 786 | 53 077 | 17 181 | 14 835 | 18 650 | 35.4 | 33.1 | 10.7 | 9.2 | 11.6 | 53.0 |
| 85歳以上 | 103 295 | 41 931 | 23 065 | 9 410 | 12 115 | 16 774 | 40.6 | 22.3 | 9.1 | 11.7 | 16.2 | 43.2 |
| (再掲) | | | | | | | | | | | | |
| 65歳以上 | 1 123 120 | 322 954 | 409 470 | 169 599 | 89 818 | 131 280 | 28.8 | 36.5 | 15.1 | 8.0 | 11.7 | 59.6 |
| 75歳以上 | 487 318 | 164 674 | 164 289 | 55 447 | 42 116 | 60 792 | 33.8 | 33.7 | 11.4 | 8.6 | 12.5 | 53.7 |
| 2020年 | | | | | | | | | | | | |
| 総数 | 3 569 984 | 1 094 333 | 788 519 | 1 047 203 | 341 693 | 298 236 | 30.7 | 22.1 | 29.3 | 9.6 | 8.4 | 61.0 |
| 15~19歳 | 28 500 | 27 747 | 159 | 139 | 83 | 371 | 97.4 | 0.6 | 0.5 | 0.3 | 1.3 | 1.3 |
| 20~24歳 | 117 626 | 102 079 | 4 313 | 4 116 | 2 082 | 5 037 | 86.8 | 3.7 | 3.5 | 1.8 | 4.3 | 8.9 |
| 25~29歳 | 149 233 | 84 810 | 26 491 | 25 097 | 6 226 | 6 610 | 56.8 | 17.8 | 16.8 | 4.2 | 4.4 | 38.7 |
| 30~34歳 | 194 511 | 64 153 | 39 365 | 70 617 | 11 975 | 8 401 | 33.0 | 20.2 | 36.3 | 6.2 | 4.3 | 62.7 |
| 35~39歳 | 251 162 | 63 305 | 41 638 | 113 708 | 22 318 | 10 194 | 25.2 | 16.6 | 45.3 | 8.9 | 4.1 | 70.7 |
| 40~44歳 | 310 936 | 77 002 | 36 240 | 143 338 | 37 330 | 17 027 | 24.8 | 11.7 | 46.1 | 12.0 | 5.5 | 69.8 |
| 45~49歳 | 380 700 | 95 920 | 38 012 | 165 937 | 53 564 | 27 267 | 25.2 | 10.0 | 43.6 | 14.1 | 7.2 | 67.6 |
| 50~54歳 | 379 911 | 82 915 | 50 143 | 164 208 | 49 326 | 33 320 | 21.8 | 13.2 | 43.2 | 13.0 | 8.8 | 69.4 |
| 55~59歳 | 323 659 | 73 042 | 62 099 | 120 433 | 37 402 | 30 682 | 22.6 | 19.2 | 37.2 | 11.6 | 9.5 | 68.0 |
| 60~64歳 | 266 826 | 65 677 | 73 869 | 78 507 | 25 085 | 23 689 | 24.6 | 27.7 | 29.4 | 9.4 | 8.9 | 66.5 |
| 65~69歳 | 272 156 | 70 714 | 98 395 | 52 577 | 22 407 | 28 063 | 26.0 | 36.2 | 19.3 | 8.2 | 10.3 | 63.7 |
| 70~74歳 | 317 159 | 87 121 | 126 609 | 44 433 | 22 426 | 36 570 | 27.5 | 39.9 | 14.0 | 7.1 | 11.5 | 61.0 |
| 75~79歳 | 253 945 | 78 683 | 98 399 | 30 860 | 17 487 | 28 517 | 31.0 | 38.7 | 12.2 | 6.9 | 11.2 | 57.8 |
| 80~84歳 | 187 108 | 67 419 | 61 357 | 19 859 | 17 619 | 20 855 | 36.0 | 32.8 | 10.6 | 9.4 | 11.1 | 52.8 |
| 85歳以上 | 136 553 | 53 748 | 31 431 | 13 375 | 16 365 | 21 634 | 39.4 | 23.0 | 9.8 | 12.0 | 15.8 | 44.8 |
| (再掲) | | | | | | | | | | | | |
| 65歳以上 | 1 166 920 | 357 685 | 416 190 | 161 103 | 96 302 | 135 639 | 30.7 | 35.7 | 13.8 | 8.3 | 11.6 | 57.7 |
| 75歳以上 | 577 605 | 199 850 | 191 186 | 64 093 | 51 470 | 71 005 | 34.6 | 33.1 | 11.1 | 8.9 | 12.3 | 53.1 |

結果表 世帯の家族類型・世帯主の年齢5歳階級別一般世帯数及び割合(都道府県別, 続き)

15 新潟

| 世帯主の 年齢階級 | 一般世帯数(世帯) | | | | | | 割合(%) | | | | | | (再掲) 核家族 世帯 |
|--------------|-----------|---------|---------|---------|------------|---------|-------|----------|----------|------------|------|------|-------------------|
| | 総数 | 単独 | 夫婦のみ | 夫婦と子 | ひとり親 と子 | その他 | 単独 | 夫婦 のみ | 夫婦 と子 | ひとり 親と子 | その他 | | |
| 1995年 | | | | | | | | | | | | | |
| 総数 | 755 510 | 148 473 | 116 654 | 212 360 | 50 200 | 227 823 | 19.7 | 15.4 | 28.1 | 6.6 | 30.2 | 50.2 | |
| 15～19歳 | 9 214 | 9 034 | 54 | 30 | 14 | 82 | 98.0 | 0.6 | 0.3 | 0.2 | 0.9 | 1.1 | |
| 20～24歳 | 32 546 | 27 966 | 1 442 | 1 839 | 376 | 923 | 85.9 | 4.4 | 5.7 | 1.2 | 2.8 | 11.2 | |
| 25～29歳 | 34 548 | 18 095 | 5 528 | 8 069 | 1 280 | 1 576 | 52.4 | 16.0 | 23.4 | 3.7 | 4.6 | 43.1 | |
| 30～34歳 | 38 279 | 9 615 | 4 897 | 17 500 | 2 476 | 3 791 | 25.1 | 12.8 | 45.7 | 6.5 | 9.9 | 65.0 | |
| 35～39歳 | 46 055 | 7 235 | 2 847 | 22 946 | 4 210 | 8 817 | 15.7 | 6.2 | 49.8 | 9.1 | 19.1 | 65.1 | |
| 40～44歳 | 66 830 | 8 799 | 2 632 | 29 897 | 7 608 | 17 894 | 13.2 | 3.9 | 44.7 | 11.4 | 26.8 | 60.1 | |
| 45～49歳 | 89 747 | 10 995 | 4 835 | 37 080 | 9 605 | 27 232 | 12.3 | 5.4 | 41.3 | 10.7 | 30.3 | 57.4 | |
| 50～54歳 | 79 512 | 9 260 | 9 136 | 30 025 | 6 436 | 24 655 | 11.6 | 11.5 | 37.8 | 8.1 | 31.0 | 57.3 | |
| 55～59歳 | 81 128 | 8 368 | 14 842 | 24 687 | 5 039 | 28 192 | 10.3 | 18.3 | 30.4 | 6.2 | 34.8 | 54.9 | |
| 60～64歳 | 83 825 | 8 356 | 21 045 | 18 391 | 4 040 | 31 993 | 10.0 | 25.1 | 21.9 | 4.8 | 38.2 | 51.9 | |
| 65～69歳 | 77 610 | 9 028 | 22 070 | 11 452 | 3 017 | 32 043 | 11.6 | 28.4 | 14.8 | 3.9 | 41.3 | 47.1 | |
| 70～74歳 | 53 502 | 8 839 | 14 015 | 5 803 | 2 422 | 22 423 | 16.5 | 26.2 | 10.8 | 4.5 | 41.9 | 41.6 | |
| 75～79歳 | 34 663 | 6 877 | 8 080 | 2 986 | 1 741 | 14 979 | 19.8 | 23.3 | 8.6 | 5.0 | 43.2 | 36.9 | |
| 80～84歳 | 19 680 | 4 106 | 3 941 | 1 260 | 1 190 | 9 183 | 20.9 | 20.0 | 6.4 | 6.0 | 46.7 | 32.5 | |
| 85歳以上 | 8 366 | 1 897 | 1 290 | 395 | 746 | 4 038 | 22.7 | 15.4 | 4.7 | 8.9 | 48.3 | 29.1 | |
| (再掲) | | | | | | | | | | | | | |
| 65歳以上 | 193 821 | 30 747 | 49 396 | 21 896 | 9 116 | 82 666 | 15.9 | 25.5 | 11.3 | 4.7 | 42.7 | 41.5 | |
| 75歳以上 | 62 709 | 12 880 | 13 311 | 4 641 | 3 677 | 28 200 | 20.5 | 21.2 | 7.4 | 5.9 | 45.0 | 34.5 | |
| 2000年 | | | | | | | | | | | | | |
| 総数 | 792 085 | 169 275 | 136 044 | 210 778 | 57 344 | 218 644 | 21.4 | 17.2 | 26.6 | 7.2 | 27.6 | 51.0 | |
| 15～19歳 | 8 160 | 7 992 | 50 | 29 | 13 | 76 | 97.9 | 0.6 | 0.4 | 0.2 | 0.9 | 1.1 | |
| 20～24歳 | 31 391 | 27 114 | 1 194 | 1 496 | 628 | 959 | 86.4 | 3.8 | 4.8 | 2.0 | 3.1 | 10.6 | |
| 25～29歳 | 41 241 | 21 594 | 6 662 | 8 921 | 2 062 | 2 001 | 52.4 | 16.2 | 21.6 | 5.0 | 4.9 | 42.8 | |
| 30～34歳 | 42 595 | 12 139 | 5 470 | 17 946 | 3 462 | 3 578 | 28.5 | 12.8 | 42.1 | 8.1 | 8.4 | 63.1 | |
| 35～39歳 | 43 949 | 8 270 | 4 022 | 20 918 | 5 038 | 5 700 | 18.8 | 9.2 | 47.6 | 11.5 | 13.0 | 68.2 | |
| 40～44歳 | 55 647 | 8 248 | 2 862 | 24 486 | 7 234 | 12 818 | 14.8 | 5.1 | 44.0 | 13.0 | 23.0 | 62.1 | |
| 45～49歳 | 78 314 | 10 930 | 4 726 | 31 474 | 9 622 | 21 561 | 14.0 | 6.0 | 40.2 | 12.3 | 27.5 | 58.5 | |
| 50～54歳 | 98 464 | 12 633 | 11 711 | 35 546 | 8 527 | 30 047 | 12.8 | 11.9 | 36.1 | 8.7 | 30.5 | 56.7 | |
| 55～59歳 | 81 365 | 9 382 | 15 148 | 24 538 | 5 123 | 27 174 | 11.5 | 18.6 | 30.2 | 6.3 | 33.4 | 55.1 | |
| 60～64歳 | 79 756 | 8 866 | 20 940 | 17 801 | 4 182 | 27 968 | 11.1 | 26.3 | 22.3 | 5.2 | 35.1 | 53.8 | |
| 65～69歳 | 78 572 | 9 689 | 23 959 | 12 630 | 3 779 | 28 516 | 12.3 | 30.5 | 16.1 | 4.8 | 36.3 | 51.4 | |
| 70～74歳 | 70 277 | 11 757 | 20 545 | 7 987 | 2 896 | 27 091 | 16.7 | 29.2 | 11.4 | 4.1 | 38.5 | 44.7 | |
| 75～79歳 | 44 019 | 10 488 | 11 419 | 4 537 | 2 070 | 15 504 | 23.8 | 25.9 | 10.3 | 4.7 | 35.2 | 41.0 | |
| 80～84歳 | 25 152 | 6 711 | 5 242 | 1 692 | 1 698 | 9 809 | 26.7 | 20.8 | 6.7 | 6.8 | 39.0 | 34.3 | |
| 85歳以上 | 13 183 | 3 462 | 2 094 | 775 | 1 010 | 5 843 | 26.3 | 15.9 | 5.9 | 7.7 | 44.3 | 29.4 | |
| (再掲) | | | | | | | | | | | | | |
| 65歳以上 | 231 204 | 42 107 | 63 259 | 27 622 | 11 453 | 86 763 | 18.2 | 27.4 | 11.9 | 5.0 | 37.5 | 44.3 | |
| 75歳以上 | 82 354 | 20 661 | 18 755 | 7 005 | 4 778 | 31 156 | 25.1 | 22.8 | 8.5 | 5.8 | 37.8 | 37.1 | |
| 2005年 | | | | | | | | | | | | | |
| 総数 | 817 960 | 184 834 | 151 909 | 208 529 | 63 445 | 209 242 | 22.6 | 18.6 | 25.5 | 7.8 | 25.6 | 51.8 | |
| 15～19歳 | 7 242 | 7 086 | 46 | 27 | 13 | 70 | 97.9 | 0.6 | 0.4 | 0.2 | 1.0 | 1.2 | |
| 20～24歳 | 28 024 | 24 167 | 1 088 | 1 329 | 580 | 860 | 86.2 | 3.9 | 4.7 | 2.1 | 3.1 | 10.7 | |
| 25～29歳 | 41 488 | 21 151 | 6 872 | 9 055 | 2 444 | 1 966 | 51.0 | 16.6 | 21.8 | 5.9 | 4.7 | 44.3 | |
| 30～34歳 | 49 113 | 14 892 | 6 176 | 19 544 | 4 449 | 4 052 | 30.3 | 12.6 | 39.8 | 9.1 | 8.3 | 61.4 | |
| 35～39歳 | 47 846 | 10 204 | 4 583 | 21 541 | 5 938 | 5 580 | 21.3 | 9.6 | 45.0 | 12.4 | 11.7 | 67.0 | |
| 40～44歳 | 52 888 | 9 044 | 3 735 | 22 820 | 7 833 | 9 455 | 17.1 | 7.1 | 43.1 | 14.8 | 17.9 | 65.0 | |
| 45～49歳 | 66 040 | 10 303 | 4 751 | 25 895 | 9 066 | 16 026 | 15.6 | 7.2 | 39.2 | 13.7 | 24.3 | 60.1 | |
| 50～54歳 | 86 631 | 13 260 | 10 657 | 29 608 | 8 771 | 24 335 | 15.3 | 12.3 | 34.2 | 10.1 | 28.1 | 56.6 | |
| 55～59歳 | 101 595 | 13 266 | 18 700 | 29 872 | 6 667 | 33 090 | 13.1 | 18.4 | 29.4 | 6.6 | 32.6 | 54.4 | |
| 60～64歳 | 79 873 | 9 568 | 21 617 | 17 310 | 4 242 | 27 136 | 12.0 | 27.1 | 21.7 | 5.3 | 34.0 | 54.0 | |
| 65～69歳 | 75 457 | 10 115 | 23 922 | 12 520 | 3 917 | 24 983 | 13.4 | 31.7 | 16.6 | 5.2 | 33.1 | 53.5 | |
| 70～74歳 | 72 068 | 12 325 | 22 395 | 8 858 | 3 414 | 25 077 | 17.1 | 31.1 | 12.3 | 4.7 | 34.8 | 48.1 | |
| 75～79歳 | 58 415 | 13 821 | 16 943 | 6 355 | 2 490 | 18 806 | 23.7 | 29.0 | 10.9 | 4.3 | 32.2 | 44.1 | |
| 80～84歳 | 33 042 | 9 996 | 7 584 | 2 664 | 2 136 | 10 663 | 30.3 | 23.0 | 8.1 | 6.5 | 32.3 | 37.5 | |
| 85歳以上 | 18 238 | 5 639 | 2 840 | 1 131 | 1 486 | 7 142 | 30.9 | 15.6 | 6.2 | 8.1 | 39.2 | 29.9 | |
| (再掲) | | | | | | | | | | | | | |
| 65歳以上 | 257 220 | 51 895 | 73 684 | 31 528 | 13 442 | 86 670 | 20.2 | 28.6 | 12.3 | 5.2 | 33.7 | 46.1 | |
| 75歳以上 | 109 695 | 29 455 | 27 367 | 10 150 | 6 111 | 36 611 | 26.9 | 24.9 | 9.3 | 5.6 | 33.4 | 39.8 | |

注1)四捨五入のため合計は必ずしも一致しない。

注2)1995年は実績値(総数に15歳未満を含む)。

注3)家族類型の表記は次の通り。単独＝単独世帯、夫婦のみ＝夫婦のみの世帯、夫婦と子＝夫婦と子から成る世帯、ひとり親と子＝ひとり親と子から成る世帯、その他＝その他の一般世帯。

注4)核家族世帯とは、「夫婦のみの世帯」と「夫婦と子から成る世帯」、「ひとり親と子から成る世帯」をいう。

結果表 世帯の家族類型・世帯主の年齢5歳階級別一般世帯数及び割合(都道府県別, 続き)

15 新潟(続き)

| 世帯主の 年齢階級 | 一般世帯数(世帯) | | | | | | 割合(%) | | | | | |
|--------------|-----------|---------|---------|---------|------------|---------|-------|----------|----------|------------|------|-------------------|
| | 総数 | 単独 | 夫婦のみ | 夫婦と子 | ひとり親 と子 | その他 | 単独 | 夫婦 のみ | 夫婦 と子 | ひとり 親と子 | その他 | (再掲) 核家族 世帯 |
| 2010年 | | | | | | | | | | | | |
| 総数 | 830 222 | 194 943 | 162 959 | 204 313 | 67 985 | 200 023 | 23.5 | 19.6 | 24.6 | 8.2 | 24.1 | 52.4 |
| 15～19歳 | 6 556 | 6 409 | 42 | 26 | 13 | 66 | 97.8 | 0.6 | 0.4 | 0.2 | 1.0 | 1.2 |
| 20～24歳 | 24 921 | 21 476 | 981 | 1 182 | 510 | 771 | 86.2 | 3.9 | 4.7 | 2.0 | 3.1 | 10.7 |
| 25～29歳 | 37 489 | 19 056 | 6 311 | 8 251 | 2 134 | 1 737 | 50.8 | 16.8 | 22.0 | 5.7 | 4.6 | 44.5 |
| 30～34歳 | 48 850 | 14 746 | 6 170 | 19 277 | 4 783 | 3 874 | 30.2 | 12.6 | 39.5 | 9.8 | 7.9 | 61.9 |
| 35～39歳 | 54 052 | 12 746 | 5 021 | 23 092 | 6 952 | 6 240 | 23.6 | 9.3 | 42.7 | 12.9 | 11.5 | 64.9 |
| 40～44歳 | 56 579 | 10 550 | 4 244 | 23 696 | 8 632 | 9 457 | 18.6 | 7.5 | 41.9 | 15.3 | 16.7 | 64.6 |
| 45～49歳 | 63 021 | 10 961 | 5 687 | 24 327 | 9 383 | 12 663 | 17.4 | 9.0 | 38.6 | 14.9 | 20.1 | 62.5 |
| 50～54歳 | 73 348 | 12 494 | 9 875 | 24 088 | 8 264 | 18 626 | 17.0 | 13.5 | 32.8 | 11.3 | 25.4 | 57.6 |
| 55～59歳 | 90 159 | 14 012 | 16 371 | 25 574 | 6 988 | 27 214 | 15.5 | 18.2 | 28.4 | 7.8 | 30.2 | 54.3 |
| 60～64歳 | 99 670 | 12 955 | 27 155 | 20 912 | 5 325 | 33 324 | 13.0 | 27.2 | 21.0 | 5.3 | 33.4 | 53.6 |
| 65～69歳 | 76 030 | 10 825 | 24 588 | 12 397 | 3 981 | 24 241 | 14.2 | 32.3 | 16.3 | 5.2 | 31.9 | 53.9 |
| 70～74歳 | 69 796 | 12 497 | 22 476 | 8 807 | 3 466 | 22 551 | 17.9 | 32.2 | 12.6 | 5.0 | 32.3 | 49.8 |
| 75～79歳 | 60 815 | 14 717 | 18 503 | 7 088 | 2 884 | 17 624 | 24.2 | 30.4 | 11.7 | 4.7 | 29.0 | 46.8 |
| 80～84歳 | 44 105 | 13 040 | 11 499 | 3 843 | 2 574 | 13 149 | 29.6 | 26.1 | 8.7 | 5.8 | 29.8 | 40.6 |
| 85歳以上 | 24 830 | 8 458 | 4 036 | 1 755 | 2 096 | 8 485 | 34.1 | 16.3 | 7.1 | 8.4 | 34.2 | 31.8 |
| (再掲) | | | | | | | | | | | | |
| 65歳以上 | 275 577 | 59 537 | 81 101 | 33 889 | 15 000 | 86 050 | 21.6 | 29.4 | 12.3 | 5.4 | 31.2 | 47.2 |
| 75歳以上 | 129 750 | 36 215 | 34 038 | 12 685 | 7 554 | 39 258 | 27.9 | 26.2 | 9.8 | 5.8 | 30.3 | 41.8 |
| 2015年 | | | | | | | | | | | | |
| 総数 | 831 265 | 202 377 | 168 986 | 198 047 | 71 305 | 190 550 | 24.3 | 20.3 | 23.8 | 8.6 | 22.9 | 52.7 |
| 15～19歳 | 6 588 | 6 434 | 43 | 27 | 15 | 69 | 97.7 | 0.6 | 0.4 | 0.2 | 1.0 | 1.3 |
| 20～24歳 | 22 558 | 19 437 | 878 | 1 054 | 485 | 704 | 86.2 | 3.9 | 4.7 | 2.1 | 3.1 | 10.7 |
| 25～29歳 | 33 565 | 17 028 | 5 718 | 7 441 | 1 845 | 1 532 | 50.7 | 17.0 | 22.2 | 5.5 | 4.6 | 44.7 |
| 30～34歳 | 43 482 | 13 311 | 5 524 | 17 169 | 4 120 | 3 358 | 30.6 | 12.7 | 39.5 | 9.5 | 7.7 | 61.7 |
| 35～39歳 | 53 283 | 12 391 | 5 053 | 22 622 | 7 241 | 5 976 | 23.3 | 9.5 | 42.5 | 13.6 | 11.2 | 65.5 |
| 40～44歳 | 63 648 | 13 684 | 4 505 | 25 234 | 9 932 | 10 294 | 21.5 | 7.1 | 39.6 | 15.6 | 16.2 | 62.3 |
| 45～49歳 | 67 028 | 12 581 | 6 269 | 25 359 | 10 072 | 12 747 | 18.8 | 9.4 | 37.8 | 15.0 | 19.0 | 62.2 |
| 50～54歳 | 70 124 | 13 272 | 10 741 | 22 199 | 8 442 | 15 469 | 18.9 | 15.3 | 31.7 | 12.0 | 22.1 | 59.0 |
| 55～59歳 | 76 785 | 13 186 | 14 408 | 21 146 | 6 691 | 21 355 | 17.2 | 18.8 | 27.5 | 8.7 | 27.8 | 55.0 |
| 60～64歳 | 88 138 | 13 264 | 23 958 | 17 699 | 5 491 | 27 727 | 15.0 | 27.2 | 20.1 | 6.2 | 31.5 | 53.5 |
| 65～69歳 | 95 555 | 14 511 | 30 998 | 15 178 | 4 938 | 29 930 | 15.2 | 32.4 | 15.9 | 5.2 | 31.3 | 53.5 |
| 70～74歳 | 70 468 | 12 955 | 23 253 | 8 745 | 3 471 | 22 043 | 18.4 | 33.0 | 12.4 | 4.9 | 31.3 | 50.3 |
| 75～79歳 | 59 530 | 14 954 | 18 628 | 7 090 | 2 927 | 15 931 | 25.1 | 31.3 | 11.9 | 4.9 | 26.8 | 48.1 |
| 80～84歳 | 46 514 | 13 965 | 12 696 | 4 361 | 2 894 | 12 598 | 30.0 | 27.3 | 9.4 | 6.2 | 27.1 | 42.9 |
| 85歳以上 | 33 999 | 11 404 | 6 315 | 2 722 | 2 741 | 10 817 | 33.5 | 18.6 | 8.0 | 8.1 | 31.8 | 34.6 |
| (再掲) | | | | | | | | | | | | |
| 65歳以上 | 306 066 | 67 789 | 91 890 | 38 097 | 16 971 | 91 319 | 22.1 | 30.0 | 12.4 | 5.5 | 29.8 | 48.0 |
| 75歳以上 | 140 043 | 40 323 | 37 639 | 14 174 | 8 562 | 39 346 | 28.8 | 26.9 | 10.1 | 6.1 | 28.1 | 43.1 |
| 2020年 | | | | | | | | | | | | |
| 総数 | 826 216 | 209 708 | 170 979 | 190 535 | 73 190 | 181 804 | 25.4 | 20.7 | 23.1 | 8.9 | 22.0 | 52.6 |
| 15～19歳 | 6 808 | 6 643 | 44 | 29 | 18 | 73 | 97.6 | 0.7 | 0.4 | 0.3 | 1.1 | 1.3 |
| 20～24歳 | 22 607 | 19 494 | 863 | 1 034 | 502 | 713 | 86.2 | 3.8 | 4.6 | 2.2 | 3.2 | 10.6 |
| 25～29歳 | 30 644 | 15 492 | 5 243 | 6 809 | 1 724 | 1 377 | 50.6 | 17.1 | 22.2 | 5.6 | 4.5 | 45.0 |
| 30～34歳 | 38 480 | 11 877 | 4 912 | 15 245 | 3 536 | 2 909 | 30.9 | 12.8 | 39.6 | 9.2 | 7.6 | 61.6 |
| 35～39歳 | 46 864 | 11 018 | 4 549 | 19 931 | 6 164 | 5 203 | 23.5 | 9.7 | 42.5 | 13.2 | 11.1 | 65.4 |
| 40～44歳 | 62 689 | 13 087 | 4 527 | 24 818 | 10 415 | 9 842 | 20.9 | 7.2 | 39.6 | 16.6 | 15.7 | 63.4 |
| 45～49歳 | 75 515 | 16 583 | 6 470 | 27 170 | 11 511 | 13 781 | 22.0 | 8.6 | 36.0 | 15.2 | 18.2 | 59.8 |
| 50～54歳 | 74 396 | 15 206 | 11 606 | 22 821 | 9 028 | 15 735 | 20.4 | 15.6 | 30.7 | 12.1 | 21.1 | 58.4 |
| 55～59歳 | 73 688 | 13 969 | 14 730 | 19 503 | 6 874 | 18 611 | 19.0 | 20.0 | 26.5 | 9.3 | 25.3 | 55.8 |
| 60～64歳 | 74 755 | 12 161 | 20 884 | 14 460 | 5 150 | 22 100 | 16.3 | 27.9 | 19.3 | 6.9 | 29.6 | 54.2 |
| 65～69歳 | 85 000 | 14 782 | 27 272 | 12 956 | 4 948 | 25 042 | 17.4 | 32.1 | 15.2 | 5.8 | 29.5 | 53.1 |
| 70～74歳 | 88 847 | 16 632 | 29 859 | 10 754 | 4 206 | 27 396 | 18.7 | 33.6 | 12.1 | 4.7 | 30.8 | 50.4 |
| 75～79歳 | 60 415 | 15 457 | 19 372 | 7 071 | 2 935 | 15 580 | 25.6 | 32.1 | 11.7 | 4.9 | 25.8 | 48.6 |
| 80～84歳 | 45 876 | 14 185 | 12 832 | 4 412 | 2 902 | 11 545 | 30.9 | 28.0 | 9.6 | 6.3 | 25.2 | 43.9 |
| 85歳以上 | 39 631 | 13 122 | 7 816 | 3 521 | 3 274 | 11 898 | 33.1 | 19.7 | 8.9 | 8.3 | 30.0 | 36.9 |
| (再掲) | | | | | | | | | | | | |
| 65歳以上 | 319 770 | 74 178 | 97 151 | 38 715 | 18 266 | 91 461 | 23.2 | 30.4 | 12.1 | 5.7 | 28.6 | 48.2 |
| 75歳以上 | 145 922 | 42 763 | 40 020 | 15 005 | 9 111 | 39 023 | 29.3 | 27.4 | 10.3 | 6.2 | 26.7 | 44.0 |

結果表 世帯の家族類型・世帯主の年齢5歳階級別一般世帯数及び割合(都道府県別、続き)

16 富山

| 世帯主の 年齢階級 | 一般世帯数(世帯) | | | | | | 割合(%) | | | | | |
|--------------|-----------|--------|--------|--------|------------|---------|-------|----------|----------|------------|------|-------------------|
| | 総数 | 単独 | 夫婦のみ | 夫婦と子 | ひとり親 と子 | その他 | 単独 | 夫婦 のみ | 夫婦 と子 | ひとり 親と子 | その他 | (再掲) 核家族 世帯 |
| 1995年 | | | | | | | | | | | | |
| 総数 | 336 218 | 59 369 | 53 322 | 96 677 | 21 379 | 105 471 | 17.7 | 15.9 | 28.8 | 6.4 | 31.4 | 51.0 |
| 15～19歳 | 3 301 | 3 217 | 24 | 13 | 7 | 40 | 97.5 | 0.7 | 0.4 | 0.2 | 1.2 | 1.3 |
| 20～24歳 | 12 673 | 10 551 | 790 | 800 | 192 | 340 | 83.3 | 6.2 | 6.3 | 1.5 | 2.7 | 14.1 |
| 25～29歳 | 14 306 | 6 001 | 2 765 | 4 097 | 649 | 794 | 41.9 | 19.3 | 28.6 | 4.5 | 5.6 | 52.5 |
| 30～34歳 | 16 706 | 3 270 | 2 256 | 8 269 | 1 096 | 1 815 | 19.6 | 13.5 | 49.5 | 6.6 | 10.9 | 69.6 |
| 35～39歳 | 18 680 | 2 437 | 1 201 | 9 813 | 1 637 | 3 592 | 13.0 | 6.4 | 52.5 | 8.8 | 19.2 | 67.7 |
| 40～44歳 | 27 315 | 3 114 | 1 186 | 12 825 | 2 928 | 7 262 | 11.4 | 4.3 | 47.0 | 10.7 | 26.6 | 62.0 |
| 45～49歳 | 43 537 | 4 627 | 2 551 | 18 504 | 4 491 | 13 364 | 10.6 | 5.9 | 42.5 | 10.3 | 30.7 | 58.7 |
| 50～54歳 | 39 718 | 3 871 | 4 368 | 15 478 | 3 084 | 12 917 | 9.7 | 11.0 | 39.0 | 7.8 | 32.5 | 57.7 |
| 55～59歳 | 36 328 | 3 682 | 6 461 | 11 089 | 2 267 | 12 829 | 10.1 | 17.8 | 30.5 | 6.2 | 35.3 | 54.6 |
| 60～64歳 | 37 123 | 4 114 | 9 335 | 7 564 | 1 640 | 14 470 | 11.1 | 25.1 | 20.4 | 4.4 | 39.0 | 49.9 |
| 65～69歳 | 33 848 | 4 462 | 9 662 | 4 189 | 1 176 | 14 359 | 13.2 | 28.5 | 12.4 | 3.5 | 42.4 | 44.4 |
| 70～74歳 | 24 056 | 4 178 | 6 409 | 2 155 | 879 | 10 435 | 17.4 | 26.6 | 9.0 | 3.7 | 43.4 | 39.3 |
| 75～79歳 | 15 781 | 3 095 | 3 747 | 1 184 | 632 | 7 123 | 19.6 | 23.7 | 7.5 | 4.0 | 45.1 | 35.3 |
| 80～84歳 | 9 147 | 1 931 | 1 959 | 524 | 417 | 4 316 | 21.1 | 21.4 | 5.7 | 4.6 | 47.2 | 31.7 |
| 85歳以上 | 3 692 | 813 | 608 | 173 | 284 | 1 814 | 22.0 | 16.5 | 4.7 | 7.7 | 49.1 | 28.8 |
| (再掲) | | | | | | | | | | | | |
| 65歳以上 | 86 524 | 14 479 | 22 385 | 8 225 | 3 388 | 38 047 | 16.7 | 25.9 | 9.5 | 3.9 | 44.0 | 39.3 |
| 75歳以上 | 28 620 | 5 839 | 6 314 | 1 881 | 1 333 | 13 253 | 20.4 | 22.1 | 6.6 | 4.7 | 46.3 | 33.3 |
| 2000年 | | | | | | | | | | | | |
| 総数 | 353 004 | 68 178 | 62 705 | 96 209 | 24 422 | 101 490 | 19.3 | 17.8 | 27.3 | 6.9 | 28.8 | 51.9 |
| 15～19歳 | 2 845 | 2 769 | 21 | 13 | 6 | 36 | 97.3 | 0.7 | 0.5 | 0.2 | 1.3 | 1.4 |
| 20～24歳 | 11 155 | 9 415 | 565 | 587 | 270 | 317 | 84.4 | 5.1 | 5.3 | 2.4 | 2.8 | 12.8 |
| 25～29歳 | 18 312 | 7 888 | 3 520 | 4 766 | 1 090 | 1 048 | 43.1 | 19.2 | 26.0 | 6.0 | 5.7 | 51.2 |
| 30～34歳 | 19 618 | 4 499 | 2 679 | 8 993 | 1 636 | 1 812 | 22.9 | 13.7 | 45.8 | 8.3 | 9.2 | 67.8 |
| 35～39歳 | 19 315 | 3 039 | 1 829 | 9 831 | 2 113 | 2 503 | 15.7 | 9.5 | 50.9 | 10.9 | 13.0 | 71.3 |
| 40～44歳 | 22 597 | 2 898 | 1 280 | 10 443 | 2 802 | 5 175 | 12.8 | 5.7 | 46.2 | 12.4 | 22.9 | 64.3 |
| 45～49歳 | 31 878 | 3 904 | 2 121 | 13 187 | 3 779 | 8 887 | 12.2 | 6.7 | 41.4 | 11.9 | 27.9 | 59.9 |
| 50～54歳 | 48 389 | 5 276 | 5 511 | 17 979 | 4 088 | 15 534 | 10.9 | 11.4 | 37.2 | 8.4 | 32.1 | 57.0 |
| 55～59歳 | 40 885 | 4 646 | 7 467 | 12 385 | 2 591 | 13 796 | 11.4 | 18.3 | 30.3 | 6.3 | 33.7 | 54.9 |
| 60～64歳 | 35 372 | 4 335 | 9 338 | 7 380 | 1 696 | 12 623 | 12.3 | 26.4 | 20.9 | 4.8 | 35.7 | 52.1 |
| 65～69歳 | 34 934 | 4 845 | 10 676 | 4 820 | 1 537 | 13 056 | 13.9 | 30.6 | 13.8 | 4.4 | 37.4 | 48.8 |
| 70～74歳 | 31 026 | 5 651 | 9 021 | 2 951 | 1 091 | 12 312 | 18.2 | 29.1 | 9.5 | 3.5 | 39.7 | 42.1 |
| 75～79歳 | 19 420 | 4 473 | 5 162 | 1 822 | 740 | 7 224 | 23.0 | 26.6 | 9.4 | 3.8 | 37.2 | 39.8 |
| 80～84歳 | 11 152 | 3 005 | 2 477 | 692 | 580 | 4 398 | 26.9 | 22.2 | 6.2 | 5.2 | 39.4 | 33.6 |
| 85歳以上 | 6 105 | 1 535 | 1 037 | 362 | 403 | 2 769 | 25.1 | 17.0 | 5.9 | 6.6 | 45.3 | 29.5 |
| (再掲) | | | | | | | | | | | | |
| 65歳以上 | 102 637 | 19 509 | 28 373 | 10 647 | 4 350 | 39 759 | 19.0 | 27.6 | 10.4 | 4.2 | 38.7 | 42.3 |
| 75歳以上 | 36 678 | 9 013 | 8 675 | 2 876 | 1 722 | 14 391 | 24.6 | 23.7 | 7.8 | 4.7 | 39.2 | 36.2 |
| 2005年 | | | | | | | | | | | | |
| 総数 | 364 945 | 75 207 | 70 158 | 95 321 | 27 112 | 97 148 | 20.6 | 19.2 | 26.1 | 7.4 | 26.6 | 52.8 |
| 15～19歳 | 2 533 | 2 462 | 19 | 13 | 6 | 34 | 97.2 | 0.7 | 0.5 | 0.2 | 1.3 | 1.5 |
| 20～24歳 | 9 832 | 8 331 | 482 | 506 | 236 | 277 | 84.7 | 4.9 | 5.1 | 2.4 | 2.8 | 12.5 |
| 25～29歳 | 16 492 | 7 076 | 3 170 | 4 211 | 1 136 | 899 | 42.9 | 19.2 | 25.5 | 6.9 | 5.4 | 51.6 |
| 30～34歳 | 24 060 | 6 011 | 3 228 | 10 428 | 2 215 | 2 178 | 25.0 | 13.4 | 43.3 | 9.2 | 9.1 | 66.0 |
| 35～39歳 | 22 467 | 4 016 | 2 217 | 10 967 | 2 661 | 2 605 | 17.9 | 9.9 | 48.8 | 11.8 | 11.6 | 70.5 |
| 40～44歳 | 23 077 | 3 400 | 1 799 | 10 500 | 3 264 | 4 114 | 14.7 | 7.8 | 45.5 | 14.1 | 17.8 | 67.4 |
| 45～49歳 | 26 770 | 3 700 | 2 147 | 10 782 | 3 571 | 6 571 | 13.8 | 8.0 | 40.3 | 13.3 | 24.5 | 61.6 |
| 50～54歳 | 35 669 | 4 705 | 4 226 | 12 578 | 3 545 | 10 615 | 13.2 | 11.8 | 35.3 | 9.9 | 29.8 | 57.0 |
| 55～59歳 | 50 107 | 6 488 | 9 105 | 14 788 | 3 347 | 16 380 | 12.9 | 18.2 | 29.5 | 6.7 | 32.7 | 54.4 |
| 60～64歳 | 39 747 | 5 232 | 10 829 | 8 081 | 1 940 | 13 666 | 13.2 | 27.2 | 20.3 | 4.9 | 34.4 | 52.5 |
| 65～69歳 | 33 678 | 4 954 | 10 704 | 4 901 | 1 607 | 11 512 | 14.7 | 31.8 | 14.6 | 4.8 | 34.2 | 51.1 |
| 70～74歳 | 32 617 | 6 116 | 10 003 | 3 428 | 1 357 | 11 712 | 18.8 | 30.7 | 10.5 | 4.2 | 35.9 | 45.3 |
| 75～79歳 | 25 431 | 5 968 | 7 373 | 2 527 | 927 | 8 637 | 23.5 | 29.0 | 9.9 | 3.6 | 34.0 | 42.6 |
| 80～84歳 | 14 191 | 4 286 | 3 481 | 1 088 | 713 | 4 623 | 30.2 | 24.5 | 7.7 | 5.0 | 32.6 | 37.2 |
| 85歳以上 | 8 273 | 2 460 | 1 376 | 523 | 589 | 3 326 | 29.7 | 16.6 | 6.3 | 7.1 | 40.2 | 30.1 |
| (再掲) | | | | | | | | | | | | |
| 65歳以上 | 114 190 | 23 784 | 32 937 | 12 467 | 5 192 | 39 809 | 20.8 | 28.8 | 10.9 | 4.5 | 34.9 | 44.3 |
| 75歳以上 | 47 896 | 12 714 | 12 229 | 4 138 | 2 228 | 16 586 | 26.5 | 25.5 | 8.6 | 4.7 | 34.6 | 38.8 |

注1)四捨五入のため合計は必ずしも一致しない。

注2)1995年は実績値(総数に15歳未満を含む)。

注3)家族類型の表記は次の通り。単独＝単独世帯、夫婦のみ＝夫婦のみの世帯、夫婦と子＝夫婦と子から成る世帯、ひとり親と子＝ひとり親と子から成る世帯、その他＝その他の一般世帯。

注4)核家族世帯とは、「夫婦のみの世帯」と「夫婦と子から成る世帯」、「ひとり親と子から成る世帯」をいう。

結果表 世帯の家族類型・世帯主の年齢5歳階級別一般世帯数及び割合(都道府県別, 続き)

16 富山(続き)

| 世帯主の 年齢階級 | 一般世帯数(世帯) | | | | | | 割合(%) | | | | | |
|--------------|-----------|--------|--------|--------|------------|--------|-------|----------|----------|------------|------|-------------------|
| | 総数 | 単独 | 夫婦のみ | 夫婦と子 | ひとり親 と子 | その他 | 単独 | 夫婦 のみ | 夫婦 と子 | ひとり 親と子 | その他 | (再掲) 核家族 世帯 |
| 2010年 | | | | | | | | | | | | |
| 総数 | 370 537 | 80 455 | 75 175 | 93 136 | 29 133 | 92 637 | 21.7 | 20.3 | 25.1 | 7.9 | 25.0 | 53.3 |
| 15～19歳 | 2 383 | 2 314 | 18 | 13 | 6 | 33 | 97.1 | 0.7 | 0.5 | 0.3 | 1.4 | 1.5 |
| 20～24歳 | 8 874 | 7 544 | 425 | 452 | 203 | 250 | 85.0 | 4.8 | 5.1 | 2.3 | 2.8 | 12.2 |
| 25～29歳 | 14 361 | 6 301 | 2 746 | 3 612 | 950 | 752 | 43.9 | 19.1 | 25.1 | 6.6 | 5.2 | 50.9 |
| 30～34歳 | 21 138 | 5 342 | 2 838 | 9 030 | 2 101 | 1 827 | 25.3 | 13.4 | 42.7 | 9.9 | 8.6 | 66.1 |
| 35～39歳 | 27 179 | 5 423 | 2 593 | 12 776 | 3 284 | 3 103 | 20.0 | 9.5 | 47.0 | 12.1 | 11.4 | 68.6 |
| 40～44歳 | 26 167 | 4 183 | 2 172 | 11 609 | 3 826 | 4 377 | 16.0 | 8.3 | 44.4 | 14.6 | 16.7 | 67.3 |
| 45～49歳 | 27 539 | 4 257 | 2 805 | 10 925 | 3 959 | 5 593 | 15.5 | 10.2 | 39.7 | 14.4 | 20.3 | 64.2 |
| 50～54歳 | 30 054 | 4 505 | 3 906 | 10 174 | 3 351 | 8 118 | 15.0 | 13.0 | 33.9 | 11.1 | 27.0 | 58.0 |
| 55～59歳 | 37 295 | 5 758 | 6 738 | 10 631 | 2 943 | 11 227 | 15.4 | 18.1 | 28.5 | 7.9 | 30.1 | 54.5 |
| 60～64歳 | 48 681 | 6 972 | 13 338 | 9 594 | 2 417 | 16 360 | 14.3 | 27.4 | 19.7 | 5.0 | 33.6 | 52.1 |
| 65～69歳 | 38 166 | 5 852 | 12 345 | 5 545 | 1 854 | 12 569 | 15.3 | 32.3 | 14.5 | 4.9 | 32.9 | 51.7 |
| 70～74歳 | 31 817 | 6 182 | 10 078 | 3 505 | 1 401 | 10 651 | 19.4 | 31.7 | 11.0 | 4.4 | 33.5 | 47.1 |
| 75～79歳 | 27 195 | 6 553 | 8 208 | 2 936 | 1 138 | 8 361 | 24.1 | 30.2 | 10.8 | 4.2 | 30.7 | 45.2 |
| 80～84歳 | 18 765 | 5 697 | 5 065 | 1 539 | 888 | 5 576 | 30.4 | 27.0 | 8.2 | 4.7 | 29.7 | 39.9 |
| 85歳以上 | 10 924 | 3 571 | 1 901 | 796 | 814 | 3 841 | 32.7 | 17.4 | 7.3 | 7.4 | 35.2 | 32.1 |
| (再掲) | | | | | | | | | | | | |
| 65歳以上 | 126 866 | 27 855 | 37 597 | 14 322 | 6 094 | 40 998 | 22.0 | 29.6 | 11.3 | 4.8 | 32.3 | 45.7 |
| 75歳以上 | 56 884 | 15 821 | 15 173 | 5 271 | 2 840 | 17 778 | 27.8 | 26.7 | 9.3 | 5.0 | 31.3 | 40.9 |
| 2015年 | | | | | | | | | | | | |
| 総数 | 371 758 | 84 916 | 77 551 | 90 207 | 30 705 | 88 378 | 22.8 | 20.9 | 24.3 | 8.3 | 23.8 | 53.4 |
| 15～19歳 | 2 533 | 2 457 | 19 | 14 | 7 | 36 | 97.0 | 0.7 | 0.6 | 0.3 | 1.4 | 1.6 |
| 20～24歳 | 8 425 | 7 183 | 387 | 419 | 199 | 238 | 85.3 | 4.6 | 5.0 | 2.4 | 2.8 | 11.9 |
| 25～29歳 | 12 821 | 5 726 | 2 441 | 3 192 | 810 | 652 | 44.7 | 19.0 | 24.9 | 6.3 | 5.1 | 50.3 |
| 30～34歳 | 17 959 | 4 686 | 2 411 | 7 614 | 1 746 | 1 502 | 26.1 | 13.4 | 42.4 | 9.7 | 8.4 | 65.5 |
| 35～39歳 | 23 826 | 4 685 | 2 297 | 11 203 | 3 025 | 2 616 | 19.7 | 9.6 | 47.0 | 12.7 | 11.0 | 69.4 |
| 40～44歳 | 31 142 | 5 771 | 2 458 | 13 212 | 4 625 | 5 076 | 18.5 | 7.9 | 42.4 | 14.9 | 16.3 | 65.2 |
| 45～49歳 | 31 154 | 5 212 | 3 330 | 12 120 | 4 504 | 5 987 | 16.7 | 10.7 | 38.9 | 14.5 | 19.2 | 64.1 |
| 50～54歳 | 30 911 | 5 231 | 4 596 | 10 117 | 3 672 | 7 294 | 16.9 | 14.9 | 32.7 | 11.9 | 23.6 | 59.5 |
| 55～59歳 | 31 602 | 5 423 | 5 929 | 8 737 | 2 817 | 8 696 | 17.2 | 18.8 | 27.6 | 8.9 | 27.5 | 55.3 |
| 60～64歳 | 36 104 | 5 953 | 9 881 | 6 833 | 2 096 | 11 341 | 16.5 | 27.4 | 18.9 | 5.8 | 31.4 | 52.1 |
| 65～69歳 | 47 201 | 7 634 | 15 247 | 6 756 | 2 305 | 15 260 | 16.2 | 32.3 | 14.3 | 4.9 | 32.3 | 51.5 |
| 70～74歳 | 36 261 | 7 210 | 11 695 | 3 984 | 1 602 | 11 771 | 19.9 | 32.3 | 11.0 | 4.4 | 32.5 | 47.7 |
| 75～79歳 | 26 793 | 6 627 | 8 309 | 3 001 | 1 177 | 7 679 | 24.7 | 31.0 | 11.2 | 4.4 | 28.7 | 46.6 |
| 80～84歳 | 20 344 | 6 330 | 5 687 | 1 808 | 1 052 | 5 467 | 31.1 | 28.0 | 8.9 | 5.2 | 26.9 | 42.0 |
| 85歳以上 | 14 683 | 4 789 | 2 864 | 1 198 | 1 068 | 4 764 | 32.6 | 19.5 | 8.2 | 7.3 | 32.4 | 34.9 |
| (再掲) | | | | | | | | | | | | |
| 65歳以上 | 145 282 | 32 589 | 43 802 | 16 746 | 7 204 | 44 941 | 22.4 | 30.1 | 11.5 | 5.0 | 30.9 | 46.6 |
| 75歳以上 | 61 820 | 17 746 | 16 860 | 6 007 | 3 297 | 17 910 | 28.7 | 27.3 | 9.7 | 5.3 | 29.0 | 42.3 |
| 2020年 | | | | | | | | | | | | |
| 総数 | 370 437 | 89 478 | 78 087 | 86 854 | 31 527 | 84 492 | 24.2 | 21.1 | 23.4 | 8.5 | 22.8 | 53.0 |
| 15～19歳 | 2 567 | 2 489 | 19 | 15 | 8 | 37 | 97.0 | 0.7 | 0.6 | 0.3 | 1.4 | 1.6 |
| 20～24歳 | 8 996 | 7 694 | 396 | 436 | 215 | 255 | 85.5 | 4.4 | 4.8 | 2.4 | 2.8 | 11.6 |
| 25～29歳 | 12 116 | 5 473 | 2 287 | 2 980 | 777 | 598 | 45.2 | 18.9 | 24.6 | 6.4 | 4.9 | 49.9 |
| 30～34歳 | 15 727 | 4 190 | 2 113 | 6 651 | 1 492 | 1 281 | 26.6 | 13.4 | 42.3 | 9.5 | 8.1 | 65.2 |
| 35～39歳 | 20 144 | 4 013 | 1 963 | 9 519 | 2 482 | 2 167 | 19.9 | 9.7 | 47.3 | 12.3 | 10.8 | 69.3 |
| 40～44歳 | 27 021 | 4 841 | 2 172 | 11 446 | 4 288 | 4 275 | 17.9 | 8.0 | 42.4 | 15.9 | 15.8 | 66.3 |
| 45～49歳 | 37 228 | 7 363 | 3 713 | 13 872 | 5 386 | 6 894 | 19.8 | 10.0 | 37.3 | 14.5 | 18.5 | 61.7 |
| 50～54歳 | 34 935 | 6 461 | 5 300 | 11 074 | 4 175 | 7 925 | 18.5 | 15.2 | 31.7 | 12.0 | 22.7 | 58.8 |
| 55～59歳 | 32 642 | 6 188 | 6 573 | 8 691 | 3 090 | 8 100 | 19.0 | 20.1 | 26.6 | 9.5 | 24.8 | 56.2 |
| 60～64歳 | 30 444 | 5 425 | 8 563 | 5 560 | 1 975 | 8 921 | 17.8 | 28.1 | 18.3 | 6.5 | 29.3 | 52.9 |
| 65～69歳 | 35 239 | 6 411 | 11 254 | 4 904 | 1 949 | 10 721 | 18.2 | 31.9 | 13.9 | 5.5 | 30.4 | 51.4 |
| 70～74歳 | 45 180 | 9 189 | 14 708 | 4 878 | 1 953 | 14 452 | 20.3 | 32.6 | 10.8 | 4.3 | 32.0 | 47.7 |
| 75～79歳 | 30 671 | 7 672 | 9 705 | 3 404 | 1 350 | 8 540 | 25.0 | 31.6 | 11.1 | 4.4 | 27.8 | 47.1 |
| 80～84歳 | 20 179 | 6 437 | 5 768 | 1 862 | 1 072 | 5 040 | 31.9 | 28.6 | 9.2 | 5.3 | 25.0 | 43.1 |
| 85歳以上 | 17 349 | 5 630 | 3 554 | 1 562 | 1 315 | 5 287 | 32.5 | 20.5 | 9.0 | 7.6 | 30.5 | 37.1 |
| (再掲) | | | | | | | | | | | | |
| 65歳以上 | 148 618 | 35 340 | 44 990 | 16 610 | 7 639 | 44 040 | 23.8 | 30.3 | 11.2 | 5.1 | 29.6 | 46.6 |
| 75歳以上 | 68 199 | 19 739 | 19 028 | 6 828 | 3 737 | 18 867 | 28.9 | 27.9 | 10.0 | 5.5 | 27.7 | 43.4 |

結果表 世帯の家族類型・世帯主の年齢5歳階級別一般世帯数及び割合(都道府県別, 続き)

17 石川

| 世帯主の 年齢階級 | 一般世帯数(世帯) | | | | | | 割合(%) | | | | | |
|--------------|-----------|---------|--------|---------|------------|--------|-------|----------|----------|------------|------|-------------------|
| | 総数 | 単独 | 夫婦のみ | 夫婦と子 | ひとり親 と子 | その他 | 単独 | 夫婦 のみ | 夫婦 と子 | ひとり 親と子 | その他 | (再掲) 核家族 世帯 |
| 1995年 | | | | | | | | | | | | |
| 総数 | 389 435 | 99 423 | 61 835 | 113 408 | 23 417 | 91 352 | 25.5 | 15.9 | 29.1 | 6.0 | 23.5 | 51.0 |
| 15～19歳 | 8 354 | 8 221 | 20 | 23 | 7 | 83 | 98.4 | 0.2 | 0.3 | 0.1 | 1.0 | 0.6 |
| 20～24歳 | 28 315 | 25 288 | 898 | 1 090 | 215 | 824 | 89.3 | 3.2 | 3.8 | 0.8 | 2.9 | 7.8 |
| 25～29歳 | 21 490 | 10 864 | 3 403 | 5 389 | 734 | 1 100 | 50.6 | 15.8 | 25.1 | 3.4 | 5.1 | 44.3 |
| 30～34歳 | 23 350 | 5 720 | 2 984 | 11 306 | 1 356 | 1 984 | 24.5 | 12.8 | 48.4 | 5.8 | 8.5 | 67.0 |
| 35～39歳 | 25 911 | 4 116 | 1 662 | 13 945 | 2 015 | 4 173 | 15.9 | 6.4 | 53.8 | 7.8 | 16.1 | 68.0 |
| 40～44歳 | 34 544 | 4 784 | 1 584 | 17 191 | 3 440 | 7 545 | 13.8 | 4.6 | 49.8 | 10.0 | 21.8 | 64.3 |
| 45～49歳 | 50 660 | 6 592 | 3 251 | 22 182 | 5 008 | 13 627 | 13.0 | 6.4 | 43.8 | 9.9 | 26.9 | 60.1 |
| 50～54歳 | 43 153 | 5 746 | 5 271 | 16 879 | 3 464 | 11 793 | 13.3 | 12.2 | 39.1 | 8.0 | 27.3 | 59.4 |
| 55～59歳 | 36 043 | 5 000 | 7 272 | 10 868 | 2 332 | 10 571 | 13.9 | 20.2 | 30.2 | 6.5 | 29.3 | 56.8 |
| 60～64歳 | 35 630 | 5 283 | 10 088 | 7 105 | 1 684 | 11 470 | 14.8 | 28.3 | 19.9 | 4.7 | 32.2 | 53.0 |
| 65～69歳 | 32 012 | 5 516 | 10 585 | 3 904 | 1 134 | 10 873 | 17.2 | 33.1 | 12.2 | 3.5 | 34.0 | 48.8 |
| 70～74歳 | 22 978 | 5 137 | 7 268 | 1 898 | 788 | 7 887 | 22.4 | 31.6 | 8.3 | 3.4 | 34.3 | 43.3 |
| 75～79歳 | 14 948 | 3 738 | 4 479 | 1 025 | 562 | 5 144 | 25.0 | 30.0 | 6.9 | 3.8 | 34.4 | 40.6 |
| 80～84歳 | 8 604 | 2 411 | 2 272 | 486 | 421 | 3 014 | 28.0 | 26.4 | 5.6 | 4.9 | 35.0 | 36.9 |
| 85歳以上 | 3 436 | 1 002 | 798 | 117 | 257 | 1 262 | 29.2 | 23.2 | 3.4 | 7.5 | 36.7 | 34.1 |
| (再掲) | | | | | | | | | | | | |
| 65歳以上 | 81 978 | 17 804 | 25 402 | 7 430 | 3 162 | 28 180 | 21.7 | 31.0 | 9.1 | 3.9 | 34.4 | 43.9 |
| 75歳以上 | 26 988 | 7 151 | 7 549 | 1 628 | 1 240 | 9 420 | 26.5 | 28.0 | 6.0 | 4.6 | 34.9 | 38.6 |
| 2000年 | | | | | | | | | | | | |
| 総数 | 406 845 | 106 951 | 72 186 | 112 627 | 27 058 | 88 023 | 26.3 | 17.7 | 27.7 | 6.7 | 21.6 | 52.1 |
| 15～19歳 | 7 031 | 6 914 | 18 | 20 | 7 | 71 | 98.3 | 0.3 | 0.3 | 0.1 | 1.0 | 0.6 |
| 20～24歳 | 24 362 | 21 778 | 685 | 820 | 323 | 755 | 89.4 | 2.8 | 3.4 | 1.3 | 3.1 | 7.5 |
| 25～29歳 | 26 126 | 13 345 | 4 165 | 5 922 | 1 246 | 1 447 | 51.1 | 15.9 | 22.7 | 4.8 | 5.5 | 43.4 |
| 30～34歳 | 26 628 | 7 382 | 3 449 | 11 898 | 1 970 | 1 929 | 27.7 | 13.0 | 44.7 | 7.4 | 7.2 | 65.0 |
| 35～39歳 | 26 562 | 4 945 | 2 488 | 13 682 | 2 544 | 2 904 | 18.6 | 9.4 | 51.5 | 9.6 | 10.9 | 70.5 |
| 40～44歳 | 30 229 | 4 659 | 1 781 | 14 758 | 3 391 | 5 641 | 15.4 | 5.9 | 48.8 | 11.2 | 18.7 | 65.9 |
| 45～49歳 | 37 673 | 5 444 | 2 707 | 16 041 | 4 284 | 9 197 | 14.5 | 7.2 | 42.6 | 11.4 | 24.4 | 61.1 |
| 50～54歳 | 53 124 | 7 489 | 6 672 | 19 914 | 4 677 | 14 373 | 14.1 | 12.6 | 37.5 | 8.8 | 27.1 | 58.8 |
| 55～59歳 | 42 875 | 6 331 | 8 822 | 12 857 | 2 781 | 12 085 | 14.8 | 20.6 | 30.0 | 6.5 | 28.2 | 57.0 |
| 60～64歳 | 34 720 | 5 512 | 10 095 | 7 097 | 1 762 | 10 255 | 15.9 | 29.1 | 20.4 | 5.1 | 29.5 | 54.6 |
| 65～69歳 | 33 285 | 5 793 | 11 507 | 4 517 | 1 483 | 9 985 | 17.4 | 34.6 | 13.6 | 4.5 | 30.0 | 52.6 |
| 70～74歳 | 29 041 | 6 664 | 9 754 | 2 580 | 973 | 9 071 | 22.9 | 33.6 | 8.9 | 3.3 | 31.2 | 45.8 |
| 75～79歳 | 18 636 | 5 262 | 5 910 | 1 611 | 666 | 5 187 | 28.2 | 31.7 | 8.6 | 3.6 | 27.8 | 43.9 |
| 80～84歳 | 11 078 | 3 672 | 2 897 | 673 | 591 | 3 245 | 33.1 | 26.2 | 6.1 | 5.3 | 29.3 | 37.6 |
| 85歳以上 | 5 476 | 1 763 | 1 236 | 238 | 360 | 1 878 | 32.2 | 22.6 | 4.3 | 6.6 | 34.3 | 33.5 |
| (再掲) | | | | | | | | | | | | |
| 65歳以上 | 97 515 | 23 153 | 31 304 | 9 618 | 4 074 | 29 366 | 23.7 | 32.1 | 9.9 | 4.2 | 30.1 | 46.1 |
| 75歳以上 | 35 189 | 10 696 | 10 044 | 2 522 | 1 618 | 10 310 | 30.4 | 28.5 | 7.2 | 4.6 | 29.3 | 40.3 |
| 2005年 | | | | | | | | | | | | |
| 総数 | 419 447 | 111 788 | 80 642 | 112 053 | 30 290 | 84 674 | 26.7 | 19.2 | 26.7 | 7.2 | 20.2 | 53.2 |
| 15～19歳 | 6 216 | 6 110 | 17 | 19 | 6 | 64 | 98.3 | 0.3 | 0.3 | 0.1 | 1.0 | 0.7 |
| 20～24歳 | 20 585 | 18 349 | 602 | 707 | 289 | 640 | 89.1 | 2.9 | 3.4 | 1.4 | 3.1 | 7.8 |
| 25～29歳 | 23 379 | 11 699 | 3 824 | 5 264 | 1 322 | 1 270 | 50.0 | 16.4 | 22.5 | 5.7 | 5.4 | 44.5 |
| 30～34歳 | 31 801 | 9 336 | 4 074 | 13 449 | 2 674 | 2 269 | 29.4 | 12.8 | 42.3 | 8.4 | 7.1 | 63.5 |
| 35～39歳 | 30 062 | 6 286 | 2 922 | 14 740 | 3 140 | 2 974 | 20.9 | 9.7 | 49.0 | 10.4 | 9.9 | 69.2 |
| 40～44歳 | 31 064 | 5 415 | 2 468 | 14 804 | 3 908 | 4 469 | 17.4 | 7.9 | 47.7 | 12.6 | 14.4 | 68.2 |
| 45～49歳 | 33 261 | 5 322 | 2 833 | 13 738 | 4 237 | 7 129 | 16.0 | 8.5 | 41.3 | 12.7 | 21.4 | 62.6 |
| 50～54歳 | 39 647 | 6 388 | 5 131 | 14 136 | 4 060 | 9 933 | 16.1 | 12.9 | 35.7 | 10.2 | 25.1 | 58.8 |
| 55～59歳 | 53 293 | 8 631 | 10 815 | 15 562 | 3 665 | 14 620 | 16.2 | 20.3 | 29.2 | 6.9 | 27.4 | 56.4 |
| 60～64歳 | 41 206 | 6 855 | 12 187 | 8 248 | 2 116 | 11 800 | 16.6 | 29.6 | 20.0 | 5.1 | 28.6 | 54.7 |
| 65～69歳 | 32 780 | 5 862 | 11 591 | 4 702 | 1 576 | 9 050 | 17.9 | 35.4 | 14.3 | 4.8 | 27.6 | 54.5 |
| 70～74歳 | 30 595 | 7 024 | 10 656 | 3 053 | 1 218 | 8 645 | 23.0 | 34.8 | 10.0 | 4.0 | 28.3 | 48.8 |
| 75～79歳 | 23 859 | 6 740 | 8 010 | 2 229 | 829 | 6 051 | 28.3 | 33.6 | 9.3 | 3.5 | 25.4 | 46.4 |
| 80～84歳 | 14 180 | 5 064 | 3 910 | 1 048 | 724 | 3 434 | 35.7 | 27.6 | 7.4 | 5.1 | 24.2 | 40.1 |
| 85歳以上 | 7 518 | 2 708 | 1 603 | 356 | 526 | 2 325 | 36.0 | 21.3 | 4.7 | 7.0 | 30.9 | 33.1 |
| (再掲) | | | | | | | | | | | | |
| 65歳以上 | 108 933 | 27 398 | 35 769 | 11 388 | 4 873 | 29 505 | 25.2 | 32.8 | 10.5 | 4.5 | 27.1 | 47.8 |
| 75歳以上 | 45 558 | 14 512 | 13 522 | 3 633 | 2 079 | 11 810 | 31.9 | 29.7 | 8.0 | 4.6 | 25.9 | 42.2 |

注1)四捨五入のため合計は必ずしも一致しない。

注2)1995年は実績値(総数に15歳未満を含む)。

注3)家族類型の表記は次の通り。単独＝単独世帯、夫婦のみ＝夫婦のみの世帯、夫婦と子＝夫婦と子から成る世帯、ひとり親と子＝ひとり親と子から成る世帯、その他＝その他の一般世帯。

注4)核家族世帯とは、「夫婦のみの世帯」と「夫婦と子から成る世帯」、「ひとり親と子から成る世帯」をいう。

結果表 世帯の家族類型・世帯主の年齢5歳階級別一般世帯数及び割合(都道府県別, 続き)

17 石川(続き)

| 世帯主の 年齢階級 | 一 般 世 帯 数 (世 帯) | | | | | | 割 合 (%) | | | | | |
|--------------|-------------------|---------|--------|---------|------------|--------|---------|----------|----------|------------|------|-------------------|
| | 総 数 | 単 独 | 夫婦のみ | 夫婦と子 | ひとり親 と子 | その他 | 単独 | 夫婦 のみ | 夫婦 と子 | ひとり 親と子 | その他 | (再掲) 核家族 世帯 |
| 2010年 | | | | | | | | | | | | |
| 総 数 | 426 497 | 115 211 | 86 455 | 110 462 | 32 764 | 81 604 | 27.0 | 20.3 | 25.9 | 7.7 | 19.1 | 53.9 |
| 15～19歳 | 5 723 | 5 621 | 17 | 18 | 7 | 60 | 98.2 | 0.3 | 0.3 | 0.1 | 1.0 | 0.7 |
| 20～24歳 | 18 233 | 16 216 | 551 | 641 | 257 | 568 | 88.9 | 3.0 | 3.5 | 1.4 | 3.1 | 7.9 |
| 25～29歳 | 19 936 | 10 020 | 3 296 | 4 445 | 1 114 | 1 061 | 50.3 | 16.5 | 22.3 | 5.6 | 5.3 | 44.4 |
| 30～34歳 | 28 514 | 8 291 | 3 708 | 11 996 | 2 561 | 1 959 | 29.1 | 13.0 | 42.1 | 9.0 | 6.9 | 64.1 |
| 35～39歳 | 35 525 | 8 090 | 3 336 | 16 705 | 3 895 | 3 499 | 22.8 | 9.4 | 47.0 | 11.0 | 9.8 | 67.4 |
| 40～44歳 | 34 712 | 6 550 | 2 898 | 16 086 | 4 511 | 4 667 | 18.9 | 8.3 | 46.3 | 13.0 | 13.4 | 67.7 |
| 45～49歳 | 34 148 | 6 010 | 3 627 | 13 797 | 4 685 | 6 029 | 17.6 | 10.6 | 40.4 | 13.7 | 17.7 | 64.7 |
| 50～54歳 | 34 966 | 6 156 | 4 913 | 11 979 | 3 981 | 7 937 | 17.6 | 14.1 | 34.3 | 11.4 | 22.7 | 59.7 |
| 55～59歳 | 40 239 | 7 451 | 8 041 | 11 330 | 3 229 | 10 186 | 18.5 | 20.0 | 28.2 | 8.0 | 25.3 | 56.2 |
| 60～64歳 | 51 241 | 9 195 | 15 003 | 9 946 | 2 705 | 14 392 | 17.9 | 29.3 | 19.4 | 5.3 | 28.1 | 54.0 |
| 65～69歳 | 39 194 | 7 141 | 13 960 | 5 646 | 1 914 | 10 532 | 18.2 | 35.6 | 14.4 | 4.9 | 26.9 | 54.9 |
| 70～74歳 | 30 393 | 7 061 | 10 800 | 3 229 | 1 285 | 8 019 | 23.2 | 35.5 | 10.6 | 4.2 | 26.4 | 50.4 |
| 75～79歳 | 25 522 | 7 219 | 8 756 | 2 645 | 1 021 | 5 881 | 28.3 | 34.3 | 10.4 | 4.0 | 23.0 | 48.7 |
| 80～84歳 | 18 239 | 6 416 | 5 410 | 1 446 | 881 | 4 085 | 35.2 | 29.7 | 7.9 | 4.8 | 22.4 | 42.4 |
| 85歳以上 | 9 913 | 3 773 | 2 139 | 553 | 717 | 2 730 | 38.1 | 21.6 | 5.6 | 7.2 | 27.5 | 34.4 |
| (再掲) | | | | | | | | | | | | |
| 65歳以上 | 123 260 | 31 610 | 41 066 | 13 519 | 5 818 | 31 247 | 25.6 | 33.3 | 11.0 | 4.7 | 25.4 | 49.0 |
| 75歳以上 | 53 673 | 17 408 | 16 305 | 4 644 | 2 619 | 12 696 | 32.4 | 30.4 | 8.7 | 4.9 | 23.7 | 43.9 |
| 2015年 | | | | | | | | | | | | |
| 総 数 | 429 337 | 118 542 | 89 548 | 107 799 | 34 724 | 78 724 | 27.6 | 20.9 | 25.1 | 8.1 | 18.3 | 54.1 |
| 15～19歳 | 5 884 | 5 776 | 18 | 19 | 9 | 62 | 98.2 | 0.3 | 0.3 | 0.1 | 1.1 | 0.8 |
| 20～24歳 | 16 808 | 14 927 | 510 | 593 | 253 | 525 | 88.8 | 3.0 | 3.5 | 1.5 | 3.1 | 8.1 |
| 25～29歳 | 17 762 | 8 946 | 2 967 | 3 946 | 974 | 930 | 50.4 | 16.7 | 22.2 | 5.5 | 5.2 | 44.4 |
| 30～34歳 | 24 183 | 7 124 | 3 171 | 10 136 | 2 137 | 1 614 | 29.5 | 13.1 | 41.9 | 8.8 | 6.7 | 63.9 |
| 35～39歳 | 31 903 | 7 078 | 3 046 | 15 062 | 3 656 | 3 061 | 22.2 | 9.5 | 47.2 | 11.5 | 9.6 | 68.2 |
| 40～44歳 | 40 942 | 8 767 | 3 212 | 18 111 | 5 505 | 5 348 | 21.4 | 7.8 | 44.2 | 13.4 | 13.1 | 65.5 |
| 45～49歳 | 37 824 | 7 145 | 4 158 | 14 947 | 5 256 | 6 318 | 18.9 | 11.0 | 39.5 | 13.9 | 16.7 | 64.4 |
| 50～54歳 | 35 718 | 6 861 | 5 674 | 11 808 | 4 316 | 7 059 | 19.2 | 15.9 | 33.1 | 12.1 | 19.8 | 61.0 |
| 55～59歳 | 35 757 | 7 175 | 7 345 | 9 739 | 3 213 | 8 285 | 20.1 | 20.5 | 27.2 | 9.0 | 23.2 | 56.8 |
| 60～64歳 | 38 649 | 7 828 | 11 122 | 7 185 | 2 374 | 10 140 | 20.3 | 28.8 | 18.6 | 6.1 | 26.2 | 53.5 |
| 65～69歳 | 49 171 | 9 408 | 17 268 | 6 987 | 2 442 | 13 065 | 19.1 | 35.1 | 14.2 | 5.0 | 26.6 | 54.3 |
| 70～74歳 | 36 474 | 8 518 | 13 106 | 3 927 | 1 554 | 9 370 | 23.4 | 35.9 | 10.8 | 4.3 | 25.7 | 51.0 |
| 75～79歳 | 25 557 | 7 272 | 8 895 | 2 799 | 1 078 | 5 512 | 28.5 | 34.8 | 11.0 | 4.2 | 21.6 | 50.0 |
| 80～84歳 | 19 685 | 6 905 | 5 976 | 1 707 | 1 035 | 4 062 | 35.1 | 30.4 | 8.7 | 5.3 | 20.6 | 44.3 |
| 85歳以上 | 13 021 | 4 812 | 3 079 | 834 | 923 | 3 373 | 37.0 | 23.6 | 6.4 | 7.1 | 25.9 | 37.1 |
| (再掲) | | | | | | | | | | | | |
| 65歳以上 | 143 908 | 36 916 | 48 324 | 16 254 | 7 031 | 35 382 | 25.7 | 33.6 | 11.3 | 4.9 | 24.6 | 49.8 |
| 75歳以上 | 58 262 | 18 989 | 17 950 | 5 340 | 3 036 | 12 947 | 32.6 | 30.8 | 9.2 | 5.2 | 22.2 | 45.2 |
| 2020年 | | | | | | | | | | | | |
| 総 数 | 428 736 | 122 501 | 90 470 | 103 987 | 35 854 | 75 925 | 28.6 | 21.1 | 24.3 | 8.4 | 17.7 | 53.7 |
| 15～19歳 | 5 938 | 5 826 | 19 | 19 | 10 | 63 | 98.1 | 0.3 | 0.3 | 0.2 | 1.1 | 0.8 |
| 20～24歳 | 17 276 | 15 335 | 521 | 608 | 272 | 539 | 88.8 | 3.0 | 3.5 | 1.6 | 3.1 | 8.1 |
| 25～29歳 | 16 488 | 8 307 | 2 761 | 3 639 | 933 | 848 | 50.4 | 16.7 | 22.1 | 5.7 | 5.1 | 44.5 |
| 30～34歳 | 21 477 | 6 363 | 2 841 | 9 008 | 1 864 | 1 401 | 29.6 | 13.2 | 41.9 | 8.7 | 6.5 | 63.9 |
| 35～39歳 | 26 994 | 5 997 | 2 610 | 12 803 | 3 025 | 2 560 | 22.2 | 9.7 | 47.4 | 11.2 | 9.5 | 68.3 |
| 40～44歳 | 36 785 | 7 570 | 2 936 | 16 392 | 5 212 | 4 675 | 20.6 | 8.0 | 44.6 | 14.2 | 12.7 | 66.7 |
| 45～49歳 | 44 558 | 9 699 | 4 509 | 16 817 | 6 347 | 7 185 | 21.8 | 10.1 | 37.7 | 14.2 | 16.1 | 62.1 |
| 50～54歳 | 39 293 | 8 049 | 6 333 | 12 626 | 4 804 | 7 481 | 20.5 | 16.1 | 32.1 | 12.2 | 19.0 | 60.5 |
| 55～59歳 | 36 739 | 7 983 | 8 004 | 9 590 | 3 489 | 7 673 | 21.7 | 21.8 | 26.1 | 9.5 | 20.9 | 57.4 |
| 60～64歳 | 34 224 | 7 399 | 9 978 | 6 122 | 2 349 | 8 376 | 21.6 | 29.2 | 17.9 | 6.9 | 24.5 | 53.9 |
| 65～69歳 | 37 264 | 7 894 | 12 774 | 5 145 | 2 094 | 9 357 | 21.2 | 34.3 | 13.8 | 5.6 | 25.1 | 53.7 |
| 70～74歳 | 46 063 | 10 995 | 16 528 | 4 916 | 1 960 | 11 664 | 23.9 | 35.9 | 10.7 | 4.3 | 25.3 | 50.8 |
| 75～79歳 | 30 750 | 8 718 | 10 847 | 3 398 | 1 307 | 6 481 | 28.4 | 35.3 | 11.0 | 4.3 | 21.1 | 50.6 |
| 80～84歳 | 19 752 | 6 940 | 6 093 | 1 799 | 1 065 | 3 855 | 35.1 | 30.8 | 9.1 | 5.4 | 19.5 | 45.3 |
| 85歳以上 | 15 134 | 5 425 | 3 715 | 1 105 | 1 122 | 3 767 | 35.8 | 24.5 | 7.3 | 7.4 | 24.9 | 39.3 |
| (再掲) | | | | | | | | | | | | |
| 65歳以上 | 148 964 | 39 972 | 49 957 | 16 362 | 7 548 | 35 124 | 26.8 | 33.5 | 11.0 | 5.1 | 23.6 | 49.6 |
| 75歳以上 | 65 636 | 21 083 | 20 655 | 6 301 | 3 494 | 14 103 | 32.1 | 31.5 | 9.6 | 5.3 | 21.5 | 46.4 |

結果表 世帯の家族類型・世帯主の年齢5歳階級別一般世帯数及び割合(都道府県別, 続き)

18 福井

| 世帯主の 年齢階級 | 一般世帯数(世帯) | | | | | | 割合(%) | | | | | |
|--------------|-----------|--------|--------|--------|------------|--------|-------|----------|----------|------------|------|-------------------|
| | 総数 | 単独 | 夫婦のみ | 夫婦と子 | ひとり親 と子 | その他 | 単独 | 夫婦 のみ | 夫婦 と子 | ひとり 親と子 | その他 | (再掲) 核家族 世帯 |
| 1995年 | | | | | | | | | | | | |
| 総数 | 246 132 | 47 626 | 37 337 | 69 213 | 14 986 | 76 970 | 19.3 | 15.2 | 28.1 | 6.1 | 31.3 | 49.4 |
| 15～19歳 | 2 854 | 2 788 | 17 | 16 | 8 | 25 | 97.7 | 0.6 | 0.6 | 0.3 | 0.9 | 1.4 |
| 20～24歳 | 10 181 | 8 685 | 469 | 614 | 136 | 277 | 85.3 | 4.6 | 6.0 | 1.3 | 2.7 | 12.0 |
| 25～29歳 | 10 568 | 4 704 | 1 828 | 2 948 | 479 | 609 | 44.5 | 17.3 | 27.9 | 4.5 | 5.8 | 49.7 |
| 30～34歳 | 13 506 | 2 757 | 1 732 | 6 633 | 867 | 1 517 | 20.4 | 12.8 | 49.1 | 6.4 | 11.2 | 68.4 |
| 35～39歳 | 15 408 | 2 032 | 885 | 8 116 | 1 255 | 3 120 | 13.2 | 5.7 | 52.7 | 8.1 | 20.2 | 66.6 |
| 40～44歳 | 21 456 | 2 661 | 845 | 9 969 | 2 105 | 5 876 | 12.4 | 3.9 | 46.5 | 9.8 | 27.4 | 60.2 |
| 45～49歳 | 29 742 | 3 546 | 1 726 | 12 466 | 2 884 | 9 120 | 11.9 | 5.8 | 41.9 | 9.7 | 30.7 | 57.4 |
| 50～54歳 | 26 968 | 3 030 | 2 964 | 10 205 | 2 120 | 8 649 | 11.2 | 11.0 | 37.8 | 7.9 | 32.1 | 56.7 |
| 55～59歳 | 24 852 | 2 830 | 4 323 | 7 380 | 1 480 | 8 839 | 11.4 | 17.4 | 29.7 | 6.0 | 35.6 | 53.0 |
| 60～64歳 | 26 936 | 3 021 | 6 537 | 5 279 | 1 216 | 10 883 | 11.2 | 24.3 | 19.6 | 4.5 | 40.4 | 48.4 |
| 65～69歳 | 25 424 | 3 357 | 7 006 | 3 048 | 875 | 11 138 | 13.2 | 27.6 | 12.0 | 3.4 | 43.8 | 43.0 |
| 70～74歳 | 16 948 | 3 218 | 4 400 | 1 393 | 641 | 7 296 | 19.0 | 26.0 | 8.2 | 3.8 | 43.0 | 38.0 |
| 75～79歳 | 11 410 | 2 604 | 2 640 | 701 | 452 | 5 013 | 22.8 | 23.1 | 6.1 | 4.0 | 43.9 | 33.2 |
| 80～84歳 | 6 683 | 1 629 | 1 401 | 330 | 278 | 3 045 | 24.4 | 21.0 | 4.9 | 4.2 | 45.6 | 30.1 |
| 85歳以上 | 3 194 | 762 | 564 | 115 | 190 | 1 563 | 23.9 | 17.7 | 3.6 | 5.9 | 48.9 | 27.2 |
| (再掲) | | | | | | | | | | | | |
| 65歳以上 | 63 659 | 11 570 | 16 011 | 5 587 | 2 436 | 28 055 | 18.2 | 25.2 | 8.8 | 3.8 | 44.1 | 37.8 |
| 75歳以上 | 21 287 | 4 995 | 4 605 | 1 146 | 920 | 9 621 | 23.5 | 21.6 | 5.4 | 4.3 | 45.2 | 31.3 |
| 2000年 | | | | | | | | | | | | |
| 総数 | 255 924 | 53 620 | 43 544 | 67 938 | 17 302 | 73 521 | 21.0 | 17.0 | 26.5 | 6.8 | 28.7 | 50.3 |
| 15～19歳 | 2 575 | 2 511 | 16 | 15 | 7 | 26 | 97.5 | 0.6 | 0.6 | 0.3 | 1.0 | 1.5 |
| 20～24歳 | 9 343 | 8 006 | 377 | 477 | 210 | 273 | 85.7 | 4.0 | 5.1 | 2.3 | 2.9 | 11.4 |
| 25～29歳 | 12 962 | 5 850 | 2 271 | 3 287 | 780 | 773 | 45.1 | 17.5 | 25.4 | 6.0 | 6.0 | 48.9 |
| 30～34歳 | 13 933 | 3 306 | 1 807 | 6 328 | 1 152 | 1 340 | 23.7 | 13.0 | 45.4 | 8.3 | 9.6 | 66.7 |
| 35～39歳 | 15 150 | 2 381 | 1 284 | 7 824 | 1 567 | 2 095 | 15.7 | 8.5 | 51.6 | 10.3 | 13.8 | 70.5 |
| 40～44歳 | 18 415 | 2 568 | 937 | 8 461 | 2 121 | 4 328 | 13.9 | 5.1 | 45.9 | 11.5 | 23.5 | 62.6 |
| 45～49歳 | 24 410 | 3 309 | 1 612 | 9 905 | 2 769 | 6 814 | 13.6 | 6.6 | 40.6 | 11.3 | 27.9 | 58.5 |
| 50～54歳 | 32 242 | 3 949 | 3 694 | 11 623 | 2 769 | 10 208 | 12.2 | 11.5 | 36.0 | 8.6 | 31.7 | 56.1 |
| 55～59歳 | 26 968 | 3 354 | 4 818 | 7 955 | 1 621 | 9 220 | 12.4 | 17.9 | 29.5 | 6.0 | 34.2 | 53.4 |
| 60～64歳 | 24 065 | 3 052 | 6 135 | 4 802 | 1 204 | 8 871 | 12.7 | 25.5 | 20.0 | 5.0 | 36.9 | 50.5 |
| 65～69歳 | 25 097 | 3 409 | 7 461 | 3 377 | 1 113 | 9 737 | 13.6 | 29.7 | 13.5 | 4.4 | 38.8 | 47.6 |
| 70～74歳 | 23 353 | 4 304 | 6 833 | 2 066 | 803 | 9 346 | 18.4 | 29.3 | 8.8 | 3.4 | 40.0 | 41.5 |
| 75～79歳 | 14 210 | 3 756 | 3 644 | 1 135 | 539 | 5 137 | 26.4 | 25.6 | 8.0 | 3.8 | 36.1 | 37.4 |
| 80～84歳 | 8 393 | 2 527 | 1 818 | 459 | 384 | 3 205 | 30.1 | 21.7 | 5.5 | 4.6 | 38.2 | 31.7 |
| 85歳以上 | 4 808 | 1 337 | 835 | 225 | 261 | 2 150 | 27.8 | 17.4 | 4.7 | 5.4 | 44.7 | 27.5 |
| (再掲) | | | | | | | | | | | | |
| 65歳以上 | 75 860 | 15 334 | 20 592 | 7 261 | 3 100 | 29 574 | 20.2 | 27.1 | 9.6 | 4.1 | 39.0 | 40.8 |
| 75歳以上 | 27 411 | 7 620 | 6 297 | 1 819 | 1 184 | 10 491 | 27.8 | 23.0 | 6.6 | 4.3 | 38.3 | 33.9 |
| 2005年 | | | | | | | | | | | | |
| 総数 | 262 964 | 58 509 | 48 462 | 66 711 | 19 241 | 70 041 | 22.2 | 18.4 | 25.4 | 7.3 | 26.6 | 51.1 |
| 15～19歳 | 2 360 | 2 298 | 16 | 14 | 7 | 26 | 97.4 | 0.7 | 0.6 | 0.3 | 1.1 | 1.5 |
| 20～24歳 | 8 622 | 7 375 | 358 | 438 | 199 | 252 | 85.5 | 4.2 | 5.1 | 2.3 | 2.9 | 11.5 |
| 25～29歳 | 12 407 | 5 529 | 2 213 | 3 099 | 862 | 705 | 44.6 | 17.8 | 25.0 | 6.9 | 5.7 | 49.8 |
| 30～34歳 | 16 432 | 4 223 | 2 097 | 7 058 | 1 503 | 1 551 | 25.7 | 12.8 | 43.0 | 9.1 | 9.4 | 64.9 |
| 35～39歳 | 15 411 | 2 719 | 1 350 | 7 651 | 1 772 | 1 918 | 17.6 | 8.8 | 49.6 | 11.5 | 12.4 | 69.9 |
| 40～44歳 | 18 194 | 2 911 | 1 264 | 8 275 | 2 418 | 3 327 | 16.0 | 6.9 | 45.5 | 13.3 | 18.3 | 65.7 |
| 45～49歳 | 21 202 | 3 242 | 1 683 | 8 298 | 2 772 | 5 208 | 15.3 | 7.9 | 39.1 | 13.1 | 24.6 | 60.1 |
| 50～54歳 | 26 741 | 3 861 | 3 202 | 9 138 | 2 696 | 7 843 | 14.4 | 12.0 | 34.2 | 10.1 | 29.3 | 56.2 |
| 55～59歳 | 32 490 | 4 511 | 5 766 | 9 329 | 2 068 | 10 816 | 13.9 | 17.7 | 28.7 | 6.4 | 33.3 | 52.8 |
| 60～64歳 | 26 037 | 3 525 | 6 889 | 5 068 | 1 318 | 9 237 | 13.5 | 26.5 | 19.5 | 5.1 | 35.5 | 51.0 |
| 65～69歳 | 22 687 | 3 269 | 7 016 | 3 218 | 1 127 | 8 058 | 14.4 | 30.9 | 14.2 | 5.0 | 35.5 | 50.1 |
| 70～74歳 | 23 455 | 4 463 | 7 256 | 2 268 | 965 | 8 504 | 19.0 | 30.9 | 9.7 | 4.1 | 36.3 | 44.7 |
| 75～79歳 | 19 770 | 4 937 | 5 726 | 1 792 | 681 | 6 634 | 25.0 | 29.0 | 9.1 | 3.4 | 33.6 | 41.5 |
| 80～84歳 | 10 694 | 3 552 | 2 548 | 734 | 466 | 3 393 | 33.2 | 23.8 | 6.9 | 4.4 | 31.7 | 35.1 |
| 85歳以上 | 6 460 | 2 094 | 1 076 | 333 | 388 | 2 569 | 32.4 | 16.7 | 5.2 | 6.0 | 39.8 | 27.8 |
| (再掲) | | | | | | | | | | | | |
| 65歳以上 | 83 067 | 18 315 | 23 623 | 8 345 | 3 627 | 29 158 | 22.0 | 28.4 | 10.0 | 4.4 | 35.1 | 42.9 |
| 75歳以上 | 36 924 | 10 583 | 9 351 | 2 859 | 1 535 | 12 596 | 28.7 | 25.3 | 7.7 | 4.2 | 34.1 | 37.2 |

注1)四捨五入のため合計は必ずしも一致しない。

注2)1995年は実績値(総数に15歳未満を含む)。

注3)家族類型の表記は次の通り。単独＝単独世帯、夫婦のみ＝夫婦のみの世帯、夫婦と子＝夫婦と子から成る世帯、ひとり親と子＝ひとり親と子から成る世帯、その他＝その他の一般世帯。

注4)核家族世帯とは、「夫婦のみの世帯」と「夫婦と子から成る世帯」、「ひとり親と子から成る世帯」をいう。

結果表 世帯の家族類型・世帯主の年齢5歳階級別一般世帯数及び割合(都道府県別, 続き)

18 福井(続き)

| 世帯主の 年齢階級 | 一般世帯数(世帯) | | | | | | 割合(%) | | | | | |
|--------------|-----------|--------|--------|--------|------------|--------|-------|----------|----------|------------|------|-------------------|
| | 総数 | 単独 | 夫婦のみ | 夫婦と子 | ひとり親 と子 | その他 | 単独 | 夫婦 のみ | 夫婦 と子 | ひとり 親と子 | その他 | (再掲) 核家族 世帯 |
| 2010年 | | | | | | | | | | | | |
| 総数 | 265 982 | 61 969 | 51 860 | 64 984 | 20 609 | 66 561 | 23.3 | 19.5 | 24.4 | 7.7 | 25.0 | 51.7 |
| 15～19歳 | 2 157 | 2 098 | 15 | 13 | 7 | 25 | 97.2 | 0.7 | 0.6 | 0.3 | 1.2 | 1.6 |
| 20～24歳 | 8 037 | 6 867 | 342 | 410 | 181 | 237 | 85.4 | 4.3 | 5.1 | 2.3 | 2.9 | 11.6 |
| 25～29歳 | 11 544 | 5 215 | 2 078 | 2 850 | 770 | 630 | 45.2 | 18.0 | 24.7 | 6.7 | 5.5 | 49.4 |
| 30～34歳 | 15 377 | 3 979 | 1 974 | 6 536 | 1 498 | 1 390 | 25.9 | 12.8 | 42.5 | 9.7 | 9.0 | 65.1 |
| 35～39歳 | 17 858 | 3 468 | 1 503 | 8 568 | 2 120 | 2 199 | 19.4 | 8.4 | 48.0 | 11.9 | 12.3 | 68.3 |
| 40～44歳 | 18 290 | 3 179 | 1 335 | 8 102 | 2 553 | 3 121 | 17.4 | 7.3 | 44.3 | 14.0 | 17.1 | 65.6 |
| 45～49歳 | 21 043 | 3 596 | 2 118 | 8 041 | 3 012 | 4 276 | 17.1 | 10.1 | 38.2 | 14.3 | 20.3 | 62.6 |
| 50～54歳 | 23 353 | 3 776 | 3 070 | 7 633 | 2 668 | 6 207 | 16.2 | 13.1 | 32.7 | 11.4 | 26.6 | 57.3 |
| 55～59歳 | 27 199 | 4 409 | 4 800 | 7 549 | 2 047 | 8 393 | 16.2 | 17.6 | 27.8 | 7.5 | 30.9 | 52.9 |
| 60～64歳 | 31 323 | 4 615 | 8 356 | 5 902 | 1 617 | 10 834 | 14.7 | 26.7 | 18.8 | 5.2 | 34.6 | 50.7 |
| 65～69歳 | 24 746 | 3 638 | 7 835 | 3 523 | 1 253 | 8 498 | 14.7 | 31.7 | 14.2 | 5.1 | 34.3 | 51.0 |
| 70～74歳 | 21 478 | 4 327 | 6 819 | 2 145 | 961 | 7 227 | 20.1 | 31.7 | 10.0 | 4.5 | 33.6 | 46.2 |
| 75～79歳 | 20 255 | 5 169 | 6 088 | 2 036 | 806 | 6 157 | 25.5 | 30.1 | 10.1 | 4.0 | 30.4 | 44.1 |
| 80～84歳 | 14 816 | 4 632 | 4 064 | 1 156 | 573 | 4 390 | 31.3 | 27.4 | 7.8 | 3.9 | 29.6 | 39.1 |
| 85歳以上 | 8 503 | 3 001 | 1 462 | 520 | 542 | 2 978 | 35.3 | 17.2 | 6.1 | 6.4 | 35.0 | 29.7 |
| (再掲) | | | | | | | | | | | | |
| 65歳以上 | 89 799 | 20 767 | 26 268 | 9 380 | 4 135 | 29 249 | 23.1 | 29.3 | 10.4 | 4.6 | 32.6 | 44.3 |
| 75歳以上 | 43 575 | 12 802 | 11 614 | 3 713 | 1 921 | 13 525 | 29.4 | 26.7 | 8.5 | 4.4 | 31.0 | 39.6 |
| 2015年 | | | | | | | | | | | | |
| 総数 | 265 791 | 64 505 | 53 562 | 62 869 | 21 602 | 63 253 | 24.3 | 20.2 | 23.7 | 8.1 | 23.8 | 51.9 |
| 15～19歳 | 2 167 | 2 105 | 15 | 13 | 8 | 27 | 97.1 | 0.7 | 0.6 | 0.3 | 1.2 | 1.6 |
| 20～24歳 | 7 445 | 6 359 | 316 | 376 | 174 | 220 | 85.4 | 4.2 | 5.0 | 2.3 | 3.0 | 11.6 |
| 25～29歳 | 10 821 | 4 938 | 1 965 | 2 657 | 689 | 572 | 45.6 | 18.2 | 24.5 | 6.4 | 5.3 | 49.1 |
| 30～34歳 | 13 995 | 3 717 | 1 804 | 5 922 | 1 326 | 1 226 | 26.6 | 12.9 | 42.3 | 9.5 | 8.8 | 64.7 |
| 35～39歳 | 16 644 | 3 150 | 1 409 | 8 029 | 2 075 | 1 981 | 18.9 | 8.5 | 48.2 | 12.5 | 11.9 | 69.2 |
| 40～44歳 | 21 068 | 4 181 | 1 449 | 8 951 | 3 004 | 3 483 | 19.8 | 6.9 | 42.5 | 14.3 | 16.5 | 63.6 |
| 45～49歳 | 20 990 | 3 899 | 2 206 | 7 771 | 3 086 | 4 027 | 18.6 | 10.5 | 37.0 | 14.7 | 19.2 | 62.2 |
| 50～54歳 | 23 212 | 4 177 | 3 494 | 7 314 | 2 839 | 5 389 | 18.0 | 15.1 | 31.5 | 12.2 | 23.2 | 58.8 |
| 55～59歳 | 23 879 | 4 264 | 4 364 | 6 417 | 2 060 | 6 774 | 17.9 | 18.3 | 26.9 | 8.6 | 28.4 | 53.8 |
| 60～64歳 | 26 135 | 4 416 | 6 980 | 4 724 | 1 576 | 8 439 | 16.9 | 26.7 | 18.1 | 6.0 | 32.3 | 50.8 |
| 65～69歳 | 30 067 | 4 621 | 9 527 | 4 224 | 1 541 | 10 153 | 15.4 | 31.7 | 14.0 | 5.1 | 33.8 | 50.9 |
| 70～74歳 | 23 498 | 4 805 | 7 625 | 2 337 | 1 056 | 7 674 | 20.5 | 32.5 | 9.9 | 4.5 | 32.7 | 46.9 |
| 75～79歳 | 18 810 | 4 998 | 5 736 | 1 972 | 805 | 5 299 | 26.6 | 30.5 | 10.5 | 4.3 | 28.2 | 45.3 |
| 80～84歳 | 15 253 | 4 854 | 4 344 | 1 309 | 637 | 4 109 | 31.8 | 28.5 | 8.6 | 4.2 | 26.9 | 41.2 |
| 85歳以上 | 11 806 | 4 021 | 2 327 | 854 | 724 | 3 881 | 34.1 | 19.7 | 7.2 | 6.1 | 32.9 | 33.1 |
| (再掲) | | | | | | | | | | | | |
| 65歳以上 | 99 434 | 23 300 | 29 559 | 10 696 | 4 765 | 31 115 | 23.4 | 29.7 | 10.8 | 4.8 | 31.3 | 45.3 |
| 75歳以上 | 45 870 | 13 873 | 12 406 | 4 134 | 2 167 | 13 289 | 30.2 | 27.0 | 9.0 | 4.7 | 29.0 | 40.8 |
| 2020年 | | | | | | | | | | | | |
| 総数 | 263 624 | 66 875 | 54 005 | 60 469 | 22 181 | 60 096 | 25.4 | 20.5 | 22.9 | 8.4 | 22.8 | 51.8 |
| 15～19歳 | 2 146 | 2 082 | 15 | 13 | 8 | 28 | 97.0 | 0.7 | 0.6 | 0.4 | 1.3 | 1.7 |
| 20～24歳 | 7 542 | 6 452 | 312 | 369 | 183 | 226 | 85.6 | 4.1 | 4.9 | 2.4 | 3.0 | 11.5 |
| 25～29歳 | 10 107 | 4 637 | 1 840 | 2 462 | 650 | 517 | 45.9 | 18.2 | 24.4 | 6.4 | 5.1 | 49.0 |
| 30～34歳 | 12 902 | 3 480 | 1 671 | 5 463 | 1 186 | 1 102 | 27.0 | 13.0 | 42.3 | 9.2 | 8.5 | 64.5 |
| 35～39歳 | 15 045 | 2 854 | 1 281 | 7 325 | 1 824 | 1 761 | 19.0 | 8.5 | 48.7 | 12.1 | 11.7 | 69.3 |
| 40～44歳 | 19 573 | 3 736 | 1 365 | 8 370 | 2 970 | 3 132 | 19.1 | 7.0 | 42.8 | 15.2 | 16.0 | 64.9 |
| 45～49歳 | 24 108 | 5 197 | 2 364 | 8 496 | 3 586 | 4 465 | 21.6 | 9.8 | 35.2 | 14.9 | 18.5 | 59.9 |
| 50～54歳 | 23 140 | 4 518 | 3 547 | 7 027 | 2 891 | 5 157 | 19.5 | 15.3 | 30.4 | 12.5 | 22.3 | 58.2 |
| 55～59歳 | 23 818 | 4 659 | 4 666 | 6 160 | 2 197 | 6 135 | 19.6 | 19.6 | 25.9 | 9.2 | 25.8 | 54.7 |
| 60～64歳 | 22 862 | 4 205 | 6 260 | 3 970 | 1 559 | 6 868 | 18.4 | 27.4 | 17.4 | 6.8 | 30.0 | 51.6 |
| 65～69歳 | 25 229 | 4 321 | 7 929 | 3 456 | 1 471 | 8 051 | 17.1 | 31.4 | 13.7 | 5.8 | 31.9 | 51.0 |
| 70～74歳 | 28 709 | 6 004 | 9 405 | 2 800 | 1 274 | 9 225 | 20.9 | 32.8 | 9.8 | 4.4 | 32.1 | 47.0 |
| 75～79歳 | 20 674 | 5 503 | 6 444 | 2 179 | 888 | 5 660 | 26.6 | 31.2 | 10.5 | 4.3 | 27.4 | 46.0 |
| 80～84歳 | 14 175 | 4 669 | 4 089 | 1 263 | 612 | 3 541 | 32.9 | 28.8 | 8.9 | 4.3 | 25.0 | 42.1 |
| 85歳以上 | 13 596 | 4 556 | 2 816 | 1 115 | 880 | 4 228 | 33.5 | 20.7 | 8.2 | 6.5 | 31.1 | 35.4 |
| (再掲) | | | | | | | | | | | | |
| 65歳以上 | 102 382 | 25 054 | 30 684 | 10 814 | 5 126 | 30 705 | 24.5 | 30.0 | 10.6 | 5.0 | 30.0 | 45.5 |
| 75歳以上 | 48 444 | 14 728 | 13 350 | 4 557 | 2 381 | 13 429 | 30.4 | 27.6 | 9.4 | 4.9 | 27.7 | 41.9 |

結果表 世帯の家族類型・世帯主の年齢5歳階級別一般世帯数及び割合(都道府県別, 続き)

19 山梨

| 世帯主の 年齢階級 | 一般世帯数(世帯) | | | | | | 割合(%) | | | | | |
|--------------|-----------|--------|--------|--------|------------|--------|-------|----------|----------|------------|------|-------------------|
| | 総数 | 単独 | 夫婦のみ | 夫婦と子 | ひとり親 と子 | その他 | 単独 | 夫婦 のみ | 夫婦 と子 | ひとり 親と子 | その他 | (再掲) 核家族 世帯 |
| 1995年 | | | | | | | | | | | | |
| 総数 | 290 339 | 65 425 | 49 278 | 95 452 | 20 119 | 60 065 | 22.5 | 17.0 | 32.9 | 6.9 | 20.7 | 56.8 |
| 15～19歳 | 4 446 | 4 358 | 19 | 8 | 8 | 53 | 98.0 | 0.4 | 0.2 | 0.2 | 1.2 | 0.8 |
| 20～24歳 | 15 864 | 13 825 | 678 | 835 | 153 | 373 | 87.1 | 4.3 | 5.3 | 1.0 | 2.4 | 10.5 |
| 25～29歳 | 15 964 | 7 119 | 3 096 | 4 457 | 582 | 710 | 44.6 | 19.4 | 27.9 | 3.6 | 4.4 | 51.0 |
| 30～34歳 | 19 202 | 4 169 | 2 902 | 9 455 | 1 084 | 1 592 | 21.7 | 15.1 | 49.2 | 5.6 | 8.3 | 70.0 |
| 35～39歳 | 20 974 | 2 897 | 1 637 | 11 532 | 1 582 | 3 326 | 13.8 | 7.8 | 55.0 | 7.5 | 15.9 | 70.3 |
| 40～44歳 | 26 860 | 3 413 | 1 334 | 13 541 | 2 600 | 5 972 | 12.7 | 5.0 | 50.4 | 9.7 | 22.2 | 65.1 |
| 45～49歳 | 33 483 | 4 172 | 1 967 | 15 210 | 3 526 | 8 608 | 12.5 | 5.9 | 45.4 | 10.5 | 25.7 | 61.8 |
| 50～54歳 | 30 216 | 3 790 | 3 201 | 12 785 | 2 833 | 7 607 | 12.5 | 10.6 | 42.3 | 9.4 | 25.2 | 62.3 |
| 55～59歳 | 28 098 | 3 398 | 4 879 | 10 489 | 2 315 | 7 017 | 12.1 | 17.4 | 37.3 | 8.2 | 25.0 | 62.9 |
| 60～64歳 | 27 850 | 3 623 | 7 520 | 8 184 | 1 738 | 6 785 | 13.0 | 27.0 | 29.4 | 6.2 | 24.4 | 62.6 |
| 65～69歳 | 26 023 | 3 941 | 9 223 | 4 840 | 1 261 | 6 758 | 15.1 | 35.4 | 18.6 | 4.8 | 26.0 | 58.9 |
| 70～74歳 | 18 344 | 3 897 | 6 270 | 2 298 | 936 | 4 943 | 21.2 | 34.2 | 12.5 | 5.1 | 26.9 | 51.8 |
| 75～79歳 | 12 209 | 3 252 | 3 770 | 1 156 | 680 | 3 351 | 26.6 | 30.9 | 9.5 | 5.6 | 27.4 | 45.9 |
| 80～84歳 | 7 320 | 2 282 | 2 023 | 491 | 494 | 2 030 | 31.2 | 27.6 | 6.7 | 6.7 | 27.7 | 41.1 |
| 85歳以上 | 3 481 | 1 285 | 759 | 171 | 326 | 940 | 36.9 | 21.8 | 4.9 | 9.4 | 27.0 | 36.1 |
| (再掲) | | | | | | | | | | | | |
| 65歳以上 | 67 377 | 14 657 | 22 045 | 8 956 | 3 697 | 18 022 | 21.8 | 32.7 | 13.3 | 5.5 | 26.7 | 51.5 |
| 75歳以上 | 23 010 | 6 819 | 6 552 | 1 818 | 1 500 | 6 321 | 29.6 | 28.5 | 7.9 | 6.5 | 27.5 | 42.9 |
| 2000年 | | | | | | | | | | | | |
| 総数 | 310 075 | 73 396 | 57 595 | 97 308 | 23 499 | 58 277 | 23.7 | 18.6 | 31.4 | 7.6 | 18.8 | 57.5 |
| 15～19歳 | 4 029 | 3 946 | 18 | 8 | 7 | 48 | 97.9 | 0.5 | 0.2 | 0.2 | 1.2 | 0.8 |
| 20～24歳 | 14 018 | 12 273 | 513 | 629 | 238 | 366 | 87.6 | 3.7 | 4.5 | 1.7 | 2.6 | 9.8 |
| 25～29歳 | 17 986 | 8 208 | 3 462 | 4 545 | 903 | 869 | 45.6 | 19.2 | 25.3 | 5.0 | 4.8 | 49.5 |
| 30～34歳 | 22 137 | 5 392 | 3 407 | 10 133 | 1 606 | 1 600 | 24.4 | 15.4 | 45.8 | 7.3 | 7.2 | 68.4 |
| 35～39歳 | 23 143 | 3 733 | 2 636 | 12 164 | 2 140 | 2 470 | 16.1 | 11.4 | 52.6 | 9.2 | 10.7 | 73.2 |
| 40～44歳 | 24 336 | 3 439 | 1 553 | 12 056 | 2 663 | 4 626 | 14.1 | 6.4 | 49.5 | 10.9 | 19.0 | 66.9 |
| 45～49歳 | 30 064 | 4 243 | 2 014 | 13 216 | 3 556 | 7 035 | 14.1 | 6.7 | 44.0 | 11.8 | 23.4 | 62.5 |
| 50～54歳 | 35 572 | 4 873 | 3 943 | 14 400 | 3 514 | 8 841 | 13.7 | 11.1 | 40.5 | 9.9 | 24.9 | 61.4 |
| 55～59歳 | 30 436 | 4 060 | 5 426 | 11 097 | 2 523 | 7 329 | 13.3 | 17.8 | 36.5 | 8.3 | 24.1 | 62.6 |
| 60～64歳 | 27 597 | 3 897 | 7 564 | 8 181 | 1 814 | 6 142 | 14.1 | 27.4 | 29.6 | 6.6 | 22.3 | 63.6 |
| 65～69歳 | 26 364 | 4 061 | 9 611 | 5 168 | 1 534 | 5 988 | 15.4 | 36.5 | 19.6 | 5.8 | 22.7 | 61.9 |
| 70～74歳 | 23 698 | 4 930 | 8 730 | 3 050 | 1 083 | 5 906 | 20.8 | 36.8 | 12.9 | 4.6 | 24.9 | 54.3 |
| 75～79歳 | 15 536 | 4 546 | 5 047 | 1 700 | 771 | 3 472 | 29.3 | 32.5 | 10.9 | 5.0 | 22.3 | 48.4 |
| 80～84歳 | 9 749 | 3 619 | 2 550 | 640 | 714 | 2 227 | 37.1 | 26.2 | 6.6 | 7.3 | 22.8 | 40.0 |
| 85歳以上 | 5 411 | 2 177 | 1 121 | 320 | 434 | 1 358 | 40.2 | 20.7 | 5.9 | 8.0 | 25.1 | 34.7 |
| (再掲) | | | | | | | | | | | | |
| 65歳以上 | 80 757 | 19 333 | 27 059 | 10 879 | 4 535 | 18 951 | 23.9 | 33.5 | 13.5 | 5.6 | 23.5 | 52.6 |
| 75歳以上 | 30 696 | 10 342 | 8 718 | 2 661 | 1 918 | 7 057 | 33.7 | 28.4 | 8.7 | 6.2 | 23.0 | 43.3 |
| 2005年 | | | | | | | | | | | | |
| 総数 | 327 198 | 80 375 | 64 328 | 99 155 | 26 708 | 56 632 | 24.6 | 19.7 | 30.3 | 8.2 | 17.3 | 58.1 |
| 15～19歳 | 3 751 | 3 672 | 18 | 9 | 7 | 45 | 97.9 | 0.5 | 0.2 | 0.2 | 1.2 | 0.9 |
| 20～24歳 | 12 735 | 11 114 | 476 | 575 | 228 | 341 | 87.3 | 3.7 | 4.5 | 1.8 | 2.7 | 10.0 |
| 25～29歳 | 16 676 | 7 575 | 3 189 | 4 106 | 1 010 | 796 | 45.4 | 19.1 | 24.6 | 6.1 | 4.8 | 49.8 |
| 30～34歳 | 24 471 | 6 348 | 3 731 | 10 646 | 1 990 | 1 756 | 25.9 | 15.2 | 43.5 | 8.1 | 7.2 | 66.9 |
| 35～39歳 | 26 526 | 4 809 | 3 152 | 13 331 | 2 676 | 2 559 | 18.1 | 11.9 | 50.3 | 10.1 | 9.6 | 72.2 |
| 40～44歳 | 26 783 | 4 273 | 2 313 | 13 022 | 3 250 | 3 925 | 16.0 | 8.6 | 48.6 | 12.1 | 14.7 | 69.4 |
| 45～49歳 | 27 494 | 4 316 | 2 217 | 11 645 | 3 656 | 5 660 | 15.7 | 8.1 | 42.4 | 13.3 | 20.6 | 63.7 |
| 50～54歳 | 32 269 | 5 175 | 3 736 | 12 380 | 3 583 | 7 395 | 16.0 | 11.6 | 38.4 | 11.1 | 22.9 | 61.0 |
| 55～59歳 | 35 972 | 5 336 | 6 414 | 12 658 | 3 073 | 8 492 | 14.8 | 17.8 | 35.2 | 8.5 | 23.6 | 61.6 |
| 60～64歳 | 29 820 | 4 545 | 8 273 | 8 570 | 1 986 | 6 447 | 15.2 | 27.7 | 28.7 | 6.7 | 21.6 | 63.1 |
| 65～69歳 | 26 134 | 4 197 | 9 687 | 5 204 | 1 592 | 5 455 | 16.1 | 37.1 | 19.9 | 6.1 | 20.9 | 63.1 |
| 70～74歳 | 24 131 | 5 028 | 9 118 | 3 283 | 1 261 | 5 442 | 20.8 | 37.8 | 13.6 | 5.2 | 22.6 | 56.6 |
| 75～79歳 | 20 131 | 5 625 | 7 101 | 2 303 | 897 | 4 205 | 27.9 | 35.3 | 11.4 | 4.5 | 20.9 | 51.2 |
| 80～84歳 | 12 677 | 4 955 | 3 474 | 966 | 860 | 2 422 | 39.1 | 27.4 | 7.6 | 6.8 | 19.1 | 41.8 |
| 85歳以上 | 7 628 | 3 407 | 1 430 | 457 | 640 | 1 694 | 44.7 | 18.7 | 6.0 | 8.4 | 22.2 | 33.1 |
| (再掲) | | | | | | | | | | | | |
| 65歳以上 | 90 701 | 23 211 | 30 810 | 12 213 | 5 250 | 19 217 | 25.6 | 34.0 | 13.5 | 5.8 | 21.2 | 53.2 |
| 75歳以上 | 40 435 | 13 987 | 12 005 | 3 726 | 2 397 | 8 321 | 34.6 | 29.7 | 9.2 | 5.9 | 20.6 | 44.8 |

注1)四捨五入のため合計は必ずしも一致しない。

注2)1995年は実績値(総数に15歳未満を含む)。

注3)家族類型の表記は次の通り。単独＝単独世帯、夫婦のみ＝夫婦のみの世帯、夫婦と子＝夫婦と子から成る世帯、ひとり親と子＝ひとり親と子から成る世帯、その他＝その他の一般世帯。

注4)核家族世帯とは、「夫婦のみの世帯」と「夫婦と子から成る世帯」、「ひとり親と子から成る世帯」をいう。

結果表 世帯の家族類型・世帯主の年齢5歳階級別一般世帯数及び割合(都道府県別, 続き)

19 山梨(続き)

| 世帯主の 年齢階級 | 一般世帯数(世帯) | | | | | | 割合(%) | | | | | |
|--------------|-----------|--------|--------|--------|------------|--------|-------|----------|----------|------------|------|-------------------|
| | 総数 | 単独 | 夫婦のみ | 夫婦と子 | ひとり親 と子 | その他 | 単独 | 夫婦 のみ | 夫婦 と子 | ひとり 親と子 | その他 | (再掲) 核家族 世帯 |
| 2010年 | | | | | | | | | | | | |
| 総数 | 340 370 | 86 272 | 69 423 | 99 925 | 29 349 | 55 401 | 25.3 | 20.4 | 29.4 | 8.6 | 16.3 | 58.4 |
| 15~19歳 | 3 644 | 3 565 | 18 | 10 | 8 | 44 | 97.8 | 0.5 | 0.3 | 0.2 | 1.2 | 1.0 |
| 20~24歳 | 11 871 | 10 334 | 454 | 544 | 213 | 326 | 87.1 | 3.8 | 4.6 | 1.8 | 2.7 | 10.2 |
| 25~29歳 | 15 423 | 7 113 | 2 930 | 3 736 | 917 | 727 | 46.1 | 19.0 | 24.2 | 5.9 | 4.7 | 49.2 |
| 30~34歳 | 22 491 | 5 810 | 3 448 | 9 663 | 2 012 | 1 557 | 25.8 | 15.3 | 43.0 | 8.9 | 6.9 | 67.2 |
| 35~39歳 | 28 999 | 5 812 | 3 342 | 14 031 | 3 024 | 2 790 | 20.0 | 11.5 | 48.4 | 10.4 | 9.6 | 70.3 |
| 40~44歳 | 30 371 | 5 240 | 2 762 | 14 414 | 3 794 | 4 161 | 17.3 | 9.1 | 47.5 | 12.5 | 13.7 | 69.0 |
| 45~49歳 | 30 234 | 5 219 | 3 094 | 12 495 | 4 278 | 5 147 | 17.3 | 10.2 | 41.3 | 14.1 | 17.0 | 65.7 |
| 50~54歳 | 29 636 | 5 236 | 3 766 | 10 874 | 3 627 | 6 133 | 17.7 | 12.7 | 36.7 | 12.2 | 20.7 | 61.6 |
| 55~59歳 | 32 847 | 5 609 | 5 831 | 11 027 | 3 185 | 7 196 | 17.1 | 17.8 | 33.6 | 9.7 | 21.9 | 61.0 |
| 60~64歳 | 35 190 | 5 800 | 9 722 | 9 807 | 2 342 | 7 519 | 16.5 | 27.6 | 27.9 | 6.7 | 21.4 | 62.2 |
| 65~69歳 | 28 250 | 4 772 | 10 521 | 5 470 | 1 735 | 5 752 | 16.9 | 37.2 | 19.4 | 6.1 | 20.4 | 62.7 |
| 70~74歳 | 24 034 | 5 100 | 9 224 | 3 326 | 1 300 | 5 085 | 21.2 | 38.4 | 13.8 | 5.4 | 21.2 | 57.6 |
| 75~79歳 | 20 727 | 5 805 | 7 427 | 2 502 | 1 033 | 3 959 | 28.0 | 35.8 | 12.1 | 5.0 | 19.1 | 52.9 |
| 80~84歳 | 16 347 | 6 062 | 4 970 | 1 335 | 1 007 | 2 973 | 37.1 | 30.4 | 8.2 | 6.2 | 18.2 | 44.7 |
| 85歳以上 | 10 306 | 4 793 | 1 915 | 692 | 875 | 2 032 | 46.5 | 18.6 | 6.7 | 8.5 | 19.7 | 33.8 |
| (再掲) | | | | | | | | | | | | |
| 65歳以上 | 99 663 | 26 533 | 34 056 | 13 324 | 5 949 | 19 801 | 26.6 | 34.2 | 13.4 | 6.0 | 19.9 | 53.5 |
| 75歳以上 | 47 379 | 16 660 | 14 312 | 4 528 | 2 915 | 8 964 | 35.2 | 30.2 | 9.6 | 6.2 | 18.9 | 45.9 |
| 2015年 | | | | | | | | | | | | |
| 総数 | 350 010 | 91 707 | 73 090 | 99 122 | 31 454 | 54 636 | 26.2 | 20.9 | 28.3 | 9.0 | 15.6 | 58.2 |
| 15~19歳 | 3 707 | 3 623 | 19 | 11 | 9 | 45 | 97.7 | 0.5 | 0.3 | 0.2 | 1.2 | 1.0 |
| 20~24歳 | 11 550 | 10 037 | 441 | 528 | 220 | 325 | 86.9 | 3.8 | 4.6 | 1.9 | 2.8 | 10.3 |
| 25~29歳 | 14 584 | 6 802 | 2 757 | 3 500 | 843 | 682 | 46.6 | 18.9 | 24.0 | 5.8 | 4.7 | 48.7 |
| 30~34歳 | 20 564 | 5 387 | 3 174 | 8 810 | 1 803 | 1 390 | 26.2 | 15.4 | 42.8 | 8.8 | 6.8 | 67.0 |
| 35~39歳 | 26 690 | 5 255 | 3 105 | 12 862 | 2 973 | 2 494 | 19.7 | 11.6 | 48.2 | 11.1 | 9.3 | 71.0 |
| 40~44歳 | 33 129 | 6 555 | 2 841 | 15 092 | 4 220 | 4 422 | 19.8 | 8.6 | 45.6 | 12.7 | 13.3 | 66.9 |
| 45~49歳 | 34 005 | 6 313 | 3 657 | 13 689 | 4 851 | 5 495 | 18.6 | 10.8 | 40.3 | 14.3 | 16.2 | 65.3 |
| 50~54歳 | 32 586 | 6 289 | 4 745 | 11 539 | 4 138 | 5 874 | 19.3 | 14.6 | 35.4 | 12.7 | 18.0 | 62.7 |
| 55~59歳 | 30 276 | 5 617 | 5 571 | 9 713 | 3 268 | 6 106 | 18.6 | 18.4 | 32.1 | 10.8 | 20.2 | 61.3 |
| 60~64歳 | 32 048 | 5 952 | 8 738 | 8 529 | 2 393 | 6 437 | 18.6 | 27.3 | 26.6 | 7.5 | 20.1 | 61.3 |
| 65~69歳 | 33 361 | 5 942 | 12 365 | 6 264 | 2 015 | 6 775 | 17.8 | 37.1 | 18.8 | 6.0 | 20.3 | 61.9 |
| 70~74歳 | 26 095 | 5 687 | 10 075 | 3 519 | 1 413 | 5 400 | 21.8 | 38.6 | 13.5 | 5.4 | 20.7 | 57.5 |
| 75~79歳 | 20 803 | 5 884 | 7 538 | 2 563 | 1 069 | 3 750 | 28.3 | 36.2 | 12.3 | 5.1 | 18.0 | 53.7 |
| 80~84歳 | 16 965 | 6 279 | 5 233 | 1 462 | 1 128 | 2 862 | 37.0 | 30.8 | 8.6 | 6.7 | 16.9 | 46.1 |
| 85歳以上 | 13 646 | 6 085 | 2 831 | 1 042 | 1 109 | 2 579 | 44.6 | 20.7 | 7.6 | 8.1 | 18.9 | 36.5 |
| (再掲) | | | | | | | | | | | | |
| 65歳以上 | 110 870 | 29 878 | 38 041 | 14 849 | 6 736 | 21 367 | 26.9 | 34.3 | 13.4 | 6.1 | 19.3 | 53.8 |
| 75歳以上 | 51 414 | 18 248 | 15 602 | 5 067 | 3 307 | 9 191 | 35.5 | 30.3 | 9.9 | 6.4 | 17.9 | 46.6 |
| 2020年 | | | | | | | | | | | | |
| 総数 | 357 264 | 97 048 | 75 615 | 97 450 | 32 935 | 54 216 | 27.2 | 21.2 | 27.3 | 9.2 | 15.2 | 57.7 |
| 15~19歳 | 3 821 | 3 733 | 20 | 12 | 10 | 47 | 97.7 | 0.5 | 0.3 | 0.3 | 1.2 | 1.1 |
| 20~24歳 | 11 738 | 10 198 | 440 | 528 | 235 | 337 | 86.9 | 3.7 | 4.5 | 2.0 | 2.9 | 10.2 |
| 25~29歳 | 14 411 | 6 766 | 2 700 | 3 424 | 855 | 666 | 46.9 | 18.7 | 23.8 | 5.9 | 4.6 | 48.4 |
| 30~34歳 | 19 277 | 5 082 | 2 996 | 8 271 | 1 650 | 1 279 | 26.4 | 15.5 | 42.9 | 8.6 | 6.6 | 67.0 |
| 35~39歳 | 24 361 | 4 817 | 2 870 | 11 786 | 2 638 | 2 250 | 19.8 | 11.8 | 48.4 | 10.8 | 9.2 | 71.0 |
| 40~44歳 | 30 528 | 5 845 | 2 641 | 13 908 | 4 184 | 3 951 | 19.1 | 8.7 | 45.6 | 13.7 | 12.9 | 67.9 |
| 45~49歳 | 37 180 | 8 095 | 3 729 | 14 223 | 5 329 | 5 804 | 21.8 | 10.0 | 38.3 | 14.3 | 15.6 | 62.6 |
| 50~54歳 | 36 592 | 7 572 | 5 460 | 12 566 | 4 645 | 6 349 | 20.7 | 14.9 | 34.3 | 12.7 | 17.4 | 62.0 |
| 55~59歳 | 33 309 | 6 676 | 6 591 | 10 187 | 3 735 | 6 120 | 20.0 | 19.8 | 30.6 | 11.2 | 18.4 | 61.6 |
| 60~64歳 | 29 449 | 5 867 | 8 140 | 7 490 | 2 411 | 5 542 | 19.9 | 27.6 | 25.4 | 8.2 | 18.8 | 61.3 |
| 65~69歳 | 30 296 | 5 974 | 11 036 | 5 435 | 1 994 | 5 856 | 19.7 | 36.4 | 17.9 | 6.6 | 19.3 | 61.0 |
| 70~74歳 | 30 996 | 6 863 | 12 051 | 4 064 | 1 618 | 6 401 | 22.1 | 38.9 | 13.1 | 5.2 | 20.6 | 57.2 |
| 75~79歳 | 22 712 | 6 503 | 8 279 | 2 738 | 1 169 | 4 022 | 28.6 | 36.5 | 12.1 | 5.1 | 17.7 | 53.7 |
| 80~84歳 | 17 054 | 6 342 | 5 314 | 1 501 | 1 156 | 2 741 | 37.2 | 31.2 | 8.8 | 6.8 | 16.1 | 46.7 |
| 85歳以上 | 15 541 | 6 717 | 3 349 | 1 319 | 1 306 | 2 850 | 43.2 | 21.5 | 8.5 | 8.4 | 18.3 | 38.4 |
| (再掲) | | | | | | | | | | | | |
| 65歳以上 | 116 599 | 32 399 | 40 029 | 15 057 | 7 243 | 21 871 | 27.8 | 34.3 | 12.9 | 6.2 | 18.8 | 53.5 |
| 75歳以上 | 55 306 | 19 562 | 16 942 | 5 558 | 3 631 | 9 614 | 35.4 | 30.6 | 10.0 | 6.6 | 17.4 | 47.2 |

結果表 世帯の家族類型・世帯主の年齢5歳階級別一般世帯数及び割合(都道府県別, 続き)

20 長野

| 世帯主の 年齢階級 | 一般世帯数(世帯) | | | | | | 割合(%) | | | | | | (再掲) 核家族 世帯 |
|--------------|-----------|---------|---------|---------|------------|---------|-------|----------|----------|------------|------|------|-------------------|
| | 総数 | 単独 | 夫婦のみ | 夫婦と子 | ひとり親 と子 | その他 | 単独 | 夫婦 のみ | 夫婦 と子 | ひとり 親と子 | その他 | | |
| 1995年 | | | | | | | | | | | | | |
| 総数 | 710 518 | 151 663 | 129 024 | 212 607 | 44 182 | 173 042 | 21.3 | 18.2 | 29.9 | 6.2 | 24.4 | 54.3 | |
| 15～19歳 | 7 562 | 7 362 | 45 | 33 | 14 | 108 | 97.4 | 0.6 | 0.4 | 0.2 | 1.4 | 1.2 | |
| 20～24歳 | 32 083 | 27 688 | 1 624 | 1 607 | 354 | 810 | 86.3 | 5.1 | 5.0 | 1.1 | 2.5 | 11.2 | |
| 25～29歳 | 38 848 | 20 591 | 6 943 | 8 691 | 1 183 | 1 440 | 53.0 | 17.9 | 22.4 | 3.0 | 3.7 | 43.3 | |
| 30～34歳 | 42 502 | 10 807 | 6 539 | 19 562 | 2 275 | 3 319 | 25.4 | 15.4 | 46.0 | 5.4 | 7.8 | 66.8 | |
| 35～39歳 | 45 324 | 7 061 | 3 566 | 24 122 | 3 399 | 7 176 | 15.6 | 7.9 | 53.2 | 7.5 | 15.8 | 68.6 | |
| 40～44歳 | 58 972 | 7 741 | 3 074 | 28 266 | 5 901 | 13 990 | 13.1 | 5.2 | 47.9 | 10.0 | 23.7 | 63.2 | |
| 45～49歳 | 79 999 | 10 032 | 5 059 | 34 726 | 8 102 | 22 080 | 12.5 | 6.3 | 43.4 | 10.1 | 27.6 | 59.9 | |
| 50～54歳 | 75 949 | 9 092 | 9 020 | 30 088 | 6 549 | 21 200 | 12.0 | 11.9 | 39.6 | 8.6 | 27.9 | 60.1 | |
| 55～59歳 | 69 835 | 7 955 | 13 213 | 24 543 | 4 613 | 19 511 | 11.4 | 18.9 | 35.1 | 6.6 | 27.9 | 60.7 | |
| 60～64歳 | 73 430 | 8 501 | 21 331 | 19 149 | 3 646 | 20 803 | 11.6 | 29.0 | 26.1 | 5.0 | 28.3 | 60.1 | |
| 65～69歳 | 71 191 | 9 452 | 25 041 | 11 570 | 2 787 | 22 341 | 13.3 | 35.2 | 16.3 | 3.9 | 31.4 | 55.3 | |
| 70～74歳 | 52 057 | 9 730 | 17 061 | 5 757 | 2 086 | 17 423 | 18.7 | 32.8 | 11.1 | 4.0 | 33.5 | 47.8 | |
| 75～79歳 | 33 215 | 7 813 | 9 535 | 2 741 | 1 446 | 11 680 | 23.5 | 28.7 | 8.3 | 4.4 | 35.2 | 41.3 | |
| 80～84歳 | 20 242 | 5 234 | 5 093 | 1 284 | 1 054 | 7 577 | 25.9 | 25.2 | 6.3 | 5.2 | 37.4 | 36.7 | |
| 85歳以上 | 9 298 | 2 593 | 1 880 | 468 | 773 | 3 584 | 27.9 | 20.2 | 5.0 | 8.3 | 38.5 | 33.6 | |
| (再掲) | | | | | | | | | | | | | |
| 65歳以上 | 186 003 | 34 822 | 58 610 | 21 820 | 8 146 | 62 605 | 18.7 | 31.5 | 11.7 | 4.4 | 33.7 | 47.6 | |
| 75歳以上 | 62 755 | 15 640 | 16 508 | 4 493 | 3 273 | 22 841 | 24.9 | 26.3 | 7.2 | 5.2 | 36.4 | 38.7 | |
| 2000年 | | | | | | | | | | | | | |
| 総数 | 751 326 | 171 610 | 148 325 | 213 685 | 51 037 | 166 668 | 22.8 | 19.7 | 28.4 | 6.8 | 22.2 | 55.0 | |
| 15～19歳 | 6 660 | 6 478 | 41 | 31 | 13 | 97 | 97.3 | 0.6 | 0.5 | 0.2 | 1.5 | 1.3 | |
| 20～24歳 | 28 619 | 24 849 | 1 196 | 1 231 | 551 | 793 | 86.8 | 4.2 | 4.3 | 1.9 | 2.8 | 10.4 | |
| 25～29歳 | 44 934 | 23 831 | 7 994 | 9 395 | 1 892 | 1 823 | 53.0 | 17.8 | 20.9 | 4.2 | 4.1 | 42.9 | |
| 30～34歳 | 49 398 | 13 903 | 7 684 | 21 070 | 3 373 | 3 369 | 28.1 | 15.6 | 42.7 | 6.8 | 6.8 | 65.0 | |
| 35～39歳 | 48 812 | 8 800 | 5 566 | 24 755 | 4 533 | 5 159 | 18.0 | 11.4 | 50.7 | 9.3 | 10.6 | 71.4 | |
| 40～44歳 | 52 885 | 7 737 | 3 537 | 24 854 | 6 048 | 10 709 | 14.6 | 6.7 | 47.0 | 11.4 | 20.3 | 65.1 | |
| 45～49歳 | 67 251 | 9 604 | 4 833 | 28 230 | 7 705 | 16 879 | 14.3 | 7.2 | 42.0 | 11.5 | 25.1 | 60.6 | |
| 50～54歳 | 86 041 | 11 336 | 10 534 | 32 463 | 8 002 | 23 706 | 13.2 | 12.2 | 37.7 | 9.3 | 27.6 | 59.3 | |
| 55～59歳 | 77 043 | 9 755 | 14 889 | 26 480 | 5 129 | 20 791 | 12.7 | 19.3 | 34.4 | 6.7 | 27.0 | 60.4 | |
| 60～64歳 | 69 745 | 8 889 | 20 561 | 18 471 | 3 723 | 18 101 | 12.7 | 29.5 | 26.5 | 5.3 | 26.0 | 61.3 | |
| 65～69歳 | 69 642 | 9 326 | 25 537 | 12 203 | 3 340 | 19 237 | 13.4 | 36.7 | 17.5 | 4.8 | 27.6 | 59.0 | |
| 70～74歳 | 65 682 | 12 716 | 22 938 | 7 479 | 2 487 | 20 062 | 19.4 | 34.9 | 11.4 | 3.8 | 30.5 | 50.1 | |
| 75～79歳 | 44 274 | 11 577 | 13 784 | 4 445 | 1 717 | 12 751 | 26.1 | 31.1 | 10.0 | 3.9 | 28.8 | 45.1 | |
| 80～84歳 | 26 005 | 8 343 | 6 404 | 1 698 | 1 497 | 8 064 | 32.1 | 24.6 | 6.5 | 5.8 | 31.0 | 36.9 | |
| 85歳以上 | 14 332 | 4 467 | 2 829 | 881 | 1 027 | 5 128 | 31.2 | 19.7 | 6.2 | 7.2 | 35.8 | 33.1 | |
| (再掲) | | | | | | | | | | | | | |
| 65歳以上 | 219 936 | 46 430 | 71 491 | 26 706 | 10 068 | 65 241 | 21.1 | 32.5 | 12.1 | 4.6 | 29.7 | 49.2 | |
| 75歳以上 | 84 611 | 24 387 | 23 016 | 7 024 | 4 241 | 25 943 | 28.8 | 27.2 | 8.3 | 5.0 | 30.7 | 40.5 | |
| 2005年 | | | | | | | | | | | | | |
| 総数 | 782 142 | 186 448 | 163 117 | 215 167 | 57 450 | 159 960 | 23.8 | 20.9 | 27.5 | 7.3 | 20.5 | 55.7 | |
| 15～19歳 | 6 188 | 6 015 | 40 | 30 | 13 | 91 | 97.2 | 0.6 | 0.5 | 0.2 | 1.5 | 1.3 | |
| 20～24歳 | 24 980 | 21 658 | 1 031 | 1 081 | 504 | 706 | 86.7 | 4.1 | 4.3 | 2.0 | 2.8 | 10.5 | |
| 25～29歳 | 41 462 | 21 475 | 7 428 | 8 764 | 2 119 | 1 675 | 51.8 | 17.9 | 21.1 | 5.1 | 4.0 | 44.2 | |
| 30～34歳 | 56 168 | 16 625 | 8 618 | 22 764 | 4 325 | 3 835 | 29.6 | 15.3 | 40.5 | 7.7 | 6.8 | 63.6 | |
| 35～39歳 | 56 337 | 11 321 | 6 665 | 27 281 | 5 727 | 5 343 | 20.1 | 11.8 | 48.4 | 10.2 | 9.5 | 70.4 | |
| 40～44歳 | 56 442 | 9 341 | 5 102 | 25 978 | 7 211 | 8 810 | 16.5 | 9.0 | 46.0 | 12.8 | 15.6 | 67.8 | |
| 45～49歳 | 60 751 | 9 702 | 5 240 | 24 569 | 7 833 | 13 408 | 16.0 | 8.6 | 40.4 | 12.9 | 22.1 | 62.0 | |
| 50～54歳 | 73 064 | 11 337 | 9 250 | 26 107 | 7 762 | 18 608 | 15.5 | 12.7 | 35.7 | 10.6 | 25.5 | 59.0 | |
| 55～59歳 | 87 427 | 12 559 | 16 733 | 28 884 | 6 134 | 23 117 | 14.4 | 19.1 | 33.0 | 7.0 | 26.4 | 59.2 | |
| 60～64歳 | 76 600 | 10 493 | 22 851 | 19 788 | 4 141 | 19 327 | 13.7 | 29.8 | 25.8 | 5.4 | 25.2 | 61.1 | |
| 65～69歳 | 66 382 | 9 366 | 24 802 | 11 945 | 3 438 | 16 831 | 14.1 | 37.4 | 18.0 | 5.2 | 25.4 | 60.5 | |
| 70～74歳 | 64 940 | 12 637 | 23 536 | 8 002 | 2 827 | 17 938 | 19.5 | 36.2 | 12.3 | 4.4 | 27.6 | 52.9 | |
| 75～79歳 | 56 355 | 14 804 | 18 761 | 5 911 | 2 026 | 14 853 | 26.3 | 33.3 | 10.5 | 3.6 | 26.4 | 47.4 | |
| 80～84歳 | 35 407 | 12 072 | 9 446 | 2 818 | 1 885 | 9 185 | 34.1 | 26.7 | 8.0 | 5.3 | 25.9 | 40.0 | |
| 85歳以上 | 19 640 | 7 044 | 3 613 | 1 245 | 1 506 | 6 233 | 35.9 | 18.4 | 6.3 | 7.7 | 31.7 | 32.4 | |
| (再掲) | | | | | | | | | | | | | |
| 65歳以上 | 242 723 | 55 922 | 80 159 | 29 921 | 11 683 | 65 040 | 23.0 | 33.0 | 12.3 | 4.8 | 26.8 | 50.2 | |
| 75歳以上 | 111 401 | 33 919 | 31 820 | 9 974 | 5 417 | 30 271 | 30.4 | 28.6 | 9.0 | 4.9 | 27.2 | 42.4 | |

注1)四捨五入のため合計は必ずしも一致しない。

注2)1995年は実績値(総数に15歳未満を含む)。

注3)家族類型の表記は次の通り。単独=単独世帯, 夫婦のみ=夫婦のみの世帯, 夫婦と子=夫婦と子から成る世帯, ひとり親と子=ひとり親と子から成る世帯, その他=その他の一般世帯。

注4)核家族世帯とは、「夫婦のみの世帯」と「夫婦と子から成る世帯」、「ひとり親と子から成る世帯」をいう。

結果表 世帯の家族類型・世帯主の年齢5歳階級別一般世帯数及び割合(都道府県別, 続き)

20 長野(続き)

| 世帯主の 年齢階級 | 一 般 世 帯 数 (世 帯) | | | | | | 割 合 (%) | | | | | | (再掲) 核家族 世帯 |
|--------------|-------------------|---------|---------|---------|------------|---------|---------|----------|----------|------------|------|------|-------------------|
| | 総 数 | 単 独 | 夫婦のみ | 夫婦と子 | ひとり親 と子 | その他 | 単独 | 夫婦 のみ | 夫婦 と子 | ひとり 親と子 | その他 | | |
| 2010年 | | | | | | | | | | | | | |
| 総 数 | 801 047 | 197 130 | 172 806 | 214 324 | 62 740 | 154 047 | 24.6 | 21.6 | 26.8 | 7.8 | 19.2 | 56.2 | |
| 15～19歳 | 5 959 | 5 788 | 39 | 30 | 14 | 88 | 97.1 | 0.6 | 0.5 | 0.2 | 1.5 | 1.4 | |
| 20～24歳 | 22 957 | 19 884 | 941 | 1 007 | 462 | 663 | 86.6 | 4.1 | 4.4 | 2.0 | 2.9 | 10.5 | |
| 25～29歳 | 36 355 | 18 807 | 6 507 | 7 747 | 1 836 | 1 458 | 51.7 | 17.9 | 21.3 | 5.1 | 4.0 | 44.3 | |
| 30～34歳 | 51 784 | 15 117 | 7 999 | 20 834 | 4 391 | 3 444 | 29.2 | 15.4 | 40.2 | 8.5 | 6.7 | 64.2 | |
| 35～39歳 | 63 483 | 13 983 | 7 248 | 29 538 | 6 754 | 5 960 | 22.0 | 11.4 | 46.5 | 10.6 | 9.4 | 68.6 | |
| 40～44歳 | 64 088 | 11 460 | 6 098 | 28 769 | 8 413 | 9 349 | 17.9 | 9.5 | 44.9 | 13.1 | 14.6 | 67.5 | |
| 45～49歳 | 64 674 | 11 405 | 7 061 | 25 511 | 8 897 | 11 801 | 17.6 | 10.9 | 39.4 | 13.8 | 18.2 | 64.1 | |
| 50～54歳 | 66 287 | 11 397 | 9 132 | 22 646 | 7 834 | 15 279 | 17.2 | 13.8 | 34.2 | 11.8 | 23.0 | 59.8 | |
| 55～59歳 | 74 540 | 12 542 | 14 130 | 23 499 | 6 041 | 18 328 | 16.8 | 19.0 | 31.5 | 8.1 | 24.6 | 58.6 | |
| 60～64歳 | 86 664 | 13 005 | 25 596 | 21 717 | 4 780 | 21 567 | 15.0 | 29.5 | 25.1 | 5.5 | 24.9 | 60.1 | |
| 65～69歳 | 73 065 | 10 746 | 27 510 | 12 926 | 3 850 | 18 033 | 14.7 | 37.7 | 17.7 | 5.3 | 24.7 | 60.6 | |
| 70～74歳 | 62 533 | 12 640 | 23 023 | 7 918 | 2 871 | 16 082 | 20.2 | 36.8 | 12.7 | 4.6 | 25.7 | 54.1 | |
| 75～79歳 | 56 232 | 14 818 | 19 298 | 6 390 | 2 235 | 13 491 | 26.4 | 34.3 | 11.4 | 4.0 | 24.0 | 49.7 | |
| 80～84歳 | 45 205 | 15 196 | 13 102 | 3 822 | 2 230 | 10 855 | 33.6 | 29.0 | 8.5 | 4.9 | 24.0 | 42.4 | |
| 85歳以上 | 27 220 | 10 343 | 5 123 | 1 971 | 2 133 | 7 649 | 38.0 | 18.8 | 7.2 | 7.8 | 28.1 | 33.9 | |
| (再掲) | | | | | | | | | | | | | |
| 65歳以上 | 264 255 | 63 743 | 88 056 | 33 026 | 13 319 | 66 111 | 24.1 | 33.3 | 12.5 | 5.0 | 25.0 | 50.9 | |
| 75歳以上 | 128 657 | 40 357 | 37 523 | 12 183 | 6 599 | 31 995 | 31.4 | 29.2 | 9.5 | 5.1 | 24.9 | 43.8 | |
| 2015年 | | | | | | | | | | | | | |
| 総 数 | 810 321 | 206 039 | 177 922 | 210 172 | 66 888 | 149 299 | 25.4 | 22.0 | 25.9 | 8.3 | 18.4 | 56.1 | |
| 15～19歳 | 6 322 | 6 137 | 42 | 32 | 17 | 94 | 97.1 | 0.7 | 0.5 | 0.3 | 1.5 | 1.4 | |
| 20～24歳 | 21 859 | 18 924 | 873 | 954 | 465 | 643 | 86.6 | 4.0 | 4.4 | 2.1 | 2.9 | 10.5 | |
| 25～29歳 | 33 481 | 17 277 | 5 997 | 7 212 | 1 657 | 1 339 | 51.6 | 17.9 | 21.5 | 4.9 | 4.0 | 44.4 | |
| 30～34歳 | 45 066 | 13 251 | 6 995 | 18 110 | 3 760 | 2 950 | 29.4 | 15.5 | 40.2 | 8.3 | 6.5 | 64.1 | |
| 35～39歳 | 58 753 | 12 623 | 6 768 | 27 312 | 6 717 | 5 333 | 21.5 | 11.5 | 46.5 | 11.4 | 9.1 | 69.4 | |
| 40～44歳 | 71 887 | 14 789 | 6 428 | 30 843 | 9 648 | 10 179 | 20.6 | 8.9 | 42.9 | 13.4 | 14.2 | 65.3 | |
| 45～49歳 | 72 770 | 13 814 | 8 330 | 27 957 | 10 075 | 12 593 | 19.0 | 11.4 | 38.4 | 13.8 | 17.3 | 63.7 | |
| 50～54歳 | 70 519 | 13 316 | 11 052 | 23 247 | 8 721 | 14 183 | 18.9 | 15.7 | 33.0 | 12.4 | 20.1 | 61.0 | |
| 55～59歳 | 67 712 | 12 523 | 13 245 | 20 409 | 6 189 | 15 346 | 18.5 | 19.6 | 30.1 | 9.1 | 22.7 | 58.8 | |
| 60～64歳 | 73 534 | 12 563 | 21 416 | 17 688 | 4 646 | 17 221 | 17.1 | 29.1 | 24.1 | 6.3 | 23.4 | 59.5 | |
| 65～69歳 | 82 954 | 12 994 | 30 958 | 14 279 | 4 416 | 20 307 | 15.7 | 37.3 | 17.2 | 5.3 | 24.5 | 59.9 | |
| 70～74歳 | 69 299 | 14 378 | 25 750 | 8 653 | 3 188 | 17 330 | 20.7 | 37.2 | 12.5 | 4.6 | 25.0 | 54.2 | |
| 75～79歳 | 54 534 | 14 743 | 18 952 | 6 385 | 2 248 | 12 207 | 27.0 | 34.8 | 11.7 | 4.1 | 22.4 | 50.6 | |
| 80～84歳 | 45 426 | 15 234 | 13 595 | 4 170 | 2 389 | 10 037 | 33.5 | 29.9 | 9.2 | 5.3 | 22.1 | 44.4 | |
| 85歳以上 | 36 203 | 13 473 | 7 519 | 2 922 | 2 753 | 9 535 | 37.2 | 20.8 | 8.1 | 7.6 | 26.3 | 36.4 | |
| (再掲) | | | | | | | | | | | | | |
| 65歳以上 | 288 417 | 70 822 | 96 776 | 36 409 | 14 994 | 69 417 | 24.6 | 33.6 | 12.6 | 5.2 | 24.1 | 51.4 | |
| 75歳以上 | 136 163 | 43 450 | 40 067 | 13 477 | 7 390 | 31 779 | 31.9 | 29.4 | 9.9 | 5.4 | 23.3 | 44.8 | |
| 2020年 | | | | | | | | | | | | | |
| 総 数 | 814 948 | 215 931 | 179 894 | 204 263 | 69 469 | 145 392 | 26.5 | 22.1 | 25.1 | 8.5 | 17.8 | 55.7 | |
| 15～19歳 | 6 642 | 6 445 | 44 | 34 | 20 | 99 | 97.0 | 0.7 | 0.5 | 0.3 | 1.5 | 1.5 | |
| 20～24歳 | 22 932 | 19 860 | 887 | 989 | 508 | 687 | 86.6 | 3.9 | 4.3 | 2.2 | 3.0 | 10.4 | |
| 25～29歳 | 31 998 | 16 448 | 5 703 | 6 930 | 1 646 | 1 272 | 51.4 | 17.8 | 21.7 | 5.1 | 4.0 | 44.6 | |
| 30～34歳 | 41 310 | 12 155 | 6 445 | 16 655 | 3 379 | 2 675 | 29.4 | 15.6 | 40.3 | 8.2 | 6.5 | 64.1 | |
| 35～39歳 | 51 096 | 10 991 | 5 947 | 23 870 | 5 725 | 4 564 | 21.5 | 11.6 | 46.7 | 11.2 | 8.9 | 69.6 | |
| 40～44歳 | 66 417 | 13 213 | 6 000 | 28 543 | 9 544 | 9 116 | 19.9 | 9.0 | 43.0 | 14.4 | 13.7 | 66.4 | |
| 45～49歳 | 81 718 | 18 245 | 8 679 | 29 736 | 11 438 | 13 619 | 22.3 | 10.6 | 36.4 | 14.0 | 16.7 | 61.0 | |
| 50～54歳 | 79 159 | 16 056 | 12 637 | 25 317 | 9 799 | 15 350 | 20.3 | 16.0 | 32.0 | 12.4 | 19.4 | 60.3 | |
| 55～59歳 | 72 021 | 14 504 | 15 068 | 20 673 | 6 917 | 14 859 | 20.1 | 20.9 | 28.7 | 9.6 | 20.6 | 59.2 | |
| 60～64歳 | 66 546 | 12 282 | 19 622 | 15 364 | 4 681 | 14 597 | 18.5 | 29.5 | 23.1 | 7.0 | 21.9 | 59.6 | |
| 65～69歳 | 70 322 | 12 295 | 25 829 | 11 664 | 4 179 | 16 355 | 17.5 | 36.7 | 16.6 | 5.9 | 23.3 | 59.3 | |
| 70～74歳 | 79 444 | 17 015 | 29 564 | 9 660 | 3 590 | 19 616 | 21.4 | 37.2 | 12.2 | 4.5 | 24.7 | 53.9 | |
| 75～79歳 | 60 629 | 16 575 | 21 328 | 7 028 | 2 479 | 13 220 | 27.3 | 35.2 | 11.6 | 4.1 | 21.8 | 50.9 | |
| 80～84歳 | 44 194 | 15 084 | 13 380 | 4 185 | 2 374 | 9 173 | 34.1 | 30.3 | 9.5 | 5.4 | 20.8 | 45.1 | |
| 85歳以上 | 40 519 | 14 763 | 8 762 | 3 615 | 3 190 | 10 190 | 36.4 | 21.6 | 8.9 | 7.9 | 25.1 | 38.4 | |
| (再掲) | | | | | | | | | | | | | |
| 65歳以上 | 295 110 | 75 731 | 98 862 | 36 152 | 15 812 | 68 553 | 25.7 | 33.5 | 12.3 | 5.4 | 23.2 | 51.1 | |
| 75歳以上 | 145 343 | 46 421 | 43 469 | 14 827 | 8 043 | 32 582 | 31.9 | 29.9 | 10.2 | 5.5 | 22.4 | 45.6 | |

結果表 世帯の家族類型・世帯主の年齢5歳階級別一般世帯数及び割合(都道府県別, 続き)

21 岐阜

| 世帯主の 年齢階級 | 一般世帯数(世帯) | | | | | | 割合(%) | | | | | | (再掲) 核家族 世帯 |
|--------------|-----------|---------|---------|---------|------------|---------|-------|----------|----------|------------|------|------|-------------------|
| | 総数 | 単独 | 夫婦のみ | 夫婦と子 | ひとり親 と子 | その他 | 単独 | 夫婦 のみ | 夫婦 と子 | ひとり 親と子 | その他 | | |
| 1995年 | | | | | | | | | | | | | |
| 総数 | 643 531 | 119 047 | 104 762 | 215 445 | 38 567 | 165 710 | 18.5 | 16.3 | 33.5 | 6.0 | 25.8 | 55.8 | |
| 15～19歳 | 9 687 | 9 483 | 46 | 38 | 17 | 103 | 97.9 | 0.5 | 0.4 | 0.2 | 1.1 | 1.0 | |
| 20～24歳 | 28 191 | 23 636 | 1 536 | 1 727 | 382 | 910 | 83.8 | 5.4 | 6.1 | 1.4 | 3.2 | 12.9 | |
| 25～29歳 | 31 290 | 13 287 | 6 301 | 8 810 | 1 233 | 1 659 | 42.5 | 20.1 | 28.2 | 3.9 | 5.3 | 52.2 | |
| 30～34歳 | 38 102 | 7 087 | 5 428 | 19 474 | 2 236 | 3 877 | 18.6 | 14.2 | 51.1 | 5.9 | 10.2 | 71.2 | |
| 35～39歳 | 41 858 | 4 939 | 2 673 | 23 503 | 3 008 | 7 735 | 11.8 | 6.4 | 56.1 | 7.2 | 18.5 | 69.7 | |
| 40～44歳 | 57 295 | 5 905 | 2 432 | 30 049 | 5 070 | 13 839 | 10.3 | 4.2 | 52.4 | 8.8 | 24.2 | 65.5 | |
| 45～49歳 | 82 391 | 7 720 | 4 516 | 41 198 | 7 531 | 21 426 | 9.4 | 5.5 | 50.0 | 9.1 | 26.0 | 64.6 | |
| 50～54歳 | 76 162 | 7 123 | 8 244 | 35 361 | 5 991 | 19 443 | 9.4 | 10.8 | 46.4 | 7.9 | 25.5 | 65.1 | |
| 55～59歳 | 70 495 | 7 026 | 13 445 | 25 770 | 4 244 | 20 010 | 10.0 | 19.1 | 36.6 | 6.0 | 28.4 | 61.6 | |
| 60～64歳 | 67 638 | 7 574 | 19 151 | 15 579 | 3 136 | 22 198 | 11.2 | 28.3 | 23.0 | 4.6 | 32.8 | 56.0 | |
| 65～69歳 | 58 553 | 7 740 | 18 686 | 7 899 | 2 126 | 22 102 | 13.2 | 31.9 | 13.5 | 3.6 | 37.7 | 49.0 | |
| 70～74歳 | 38 006 | 7 168 | 11 515 | 3 308 | 1 416 | 14 599 | 18.9 | 30.3 | 8.7 | 3.7 | 38.4 | 42.7 | |
| 75～79歳 | 23 878 | 5 413 | 6 343 | 1 679 | 1 018 | 9 425 | 22.7 | 26.6 | 7.0 | 4.3 | 39.5 | 37.9 | |
| 80～84歳 | 13 908 | 3 418 | 3 303 | 737 | 703 | 5 747 | 24.6 | 23.7 | 5.3 | 5.1 | 41.3 | 34.1 | |
| 85歳以上 | 6 072 | 1 523 | 1 143 | 313 | 456 | 2 637 | 25.1 | 18.8 | 5.2 | 7.5 | 43.4 | 31.5 | |
| (再掲) | | | | | | | | | | | | | |
| 65歳以上 | 140 417 | 25 262 | 40 990 | 13 936 | 5 719 | 54 510 | 18.0 | 29.2 | 9.9 | 4.1 | 38.8 | 43.2 | |
| 75歳以上 | 43 858 | 10 354 | 10 789 | 2 729 | 2 177 | 17 809 | 23.6 | 24.6 | 6.2 | 5.0 | 40.6 | 35.8 | |
| 2000年 | | | | | | | | | | | | | |
| 総数 | 677 309 | 134 588 | 123 677 | 212 786 | 45 114 | 161 143 | 19.9 | 18.3 | 31.4 | 6.7 | 23.8 | 56.3 | |
| 15～19歳 | 8 493 | 8 309 | 41 | 35 | 16 | 93 | 97.8 | 0.5 | 0.4 | 0.2 | 1.1 | 1.1 | |
| 20～24歳 | 25 072 | 21 249 | 1 125 | 1 262 | 576 | 859 | 84.8 | 4.5 | 5.0 | 2.3 | 3.4 | 11.8 | |
| 25～29歳 | 37 544 | 16 496 | 7 410 | 9 519 | 2 015 | 2 104 | 43.9 | 19.7 | 25.4 | 5.4 | 5.6 | 50.5 | |
| 30～34歳 | 43 041 | 9 391 | 6 232 | 20 403 | 3 241 | 3 774 | 21.8 | 14.5 | 47.4 | 7.5 | 8.8 | 69.4 | |
| 35～39歳 | 44 226 | 6 247 | 4 200 | 24 132 | 4 020 | 5 627 | 14.1 | 9.5 | 54.6 | 9.1 | 12.7 | 73.2 | |
| 40～44歳 | 48 956 | 5 695 | 2 697 | 25 290 | 5 047 | 10 227 | 11.6 | 5.5 | 51.7 | 10.3 | 20.9 | 67.5 | |
| 45～49歳 | 64 418 | 6 942 | 3 962 | 31 185 | 6 958 | 15 371 | 10.8 | 6.2 | 48.4 | 10.8 | 23.9 | 65.4 | |
| 50～54歳 | 87 432 | 8 772 | 9 860 | 38 984 | 7 562 | 22 254 | 10.0 | 11.3 | 44.6 | 8.6 | 25.5 | 64.5 | |
| 55～59歳 | 76 071 | 8 249 | 14 888 | 27 385 | 4 719 | 20 831 | 10.8 | 19.6 | 36.0 | 6.2 | 27.4 | 61.8 | |
| 60～64歳 | 68 311 | 8 501 | 19 783 | 15 954 | 3 481 | 20 591 | 12.4 | 29.0 | 23.4 | 5.1 | 30.1 | 57.4 | |
| 65～69歳 | 62 319 | 8 480 | 20 980 | 9 268 | 2 839 | 20 752 | 13.6 | 33.7 | 14.9 | 4.6 | 33.3 | 53.1 | |
| 70～74歳 | 52 872 | 9 882 | 17 464 | 5 010 | 1 766 | 18 751 | 18.7 | 33.0 | 9.5 | 3.3 | 35.5 | 45.8 | |
| 75～79歳 | 31 279 | 8 188 | 9 031 | 2 781 | 1 248 | 10 030 | 26.2 | 28.9 | 8.9 | 4.0 | 32.1 | 41.8 | |
| 80～84歳 | 17 863 | 5 483 | 4 251 | 985 | 998 | 6 147 | 30.7 | 23.8 | 5.5 | 5.6 | 34.4 | 34.9 | |
| 85歳以上 | 9 412 | 2 704 | 1 755 | 594 | 628 | 3 731 | 28.7 | 18.6 | 6.3 | 6.7 | 39.6 | 31.6 | |
| (再掲) | | | | | | | | | | | | | |
| 65歳以上 | 173 745 | 34 737 | 53 481 | 18 637 | 7 480 | 59 410 | 20.0 | 30.8 | 10.7 | 4.3 | 34.2 | 45.8 | |
| 75歳以上 | 58 553 | 16 375 | 15 038 | 4 359 | 2 875 | 19 907 | 28.0 | 25.7 | 7.4 | 4.9 | 34.0 | 38.0 | |
| 2005年 | | | | | | | | | | | | | |
| 総数 | 703 247 | 147 396 | 138 677 | 209 573 | 50 903 | 156 698 | 21.0 | 19.7 | 29.8 | 7.2 | 22.3 | 56.8 | |
| 15～19歳 | 7 633 | 7 463 | 38 | 33 | 14 | 86 | 97.8 | 0.5 | 0.4 | 0.2 | 1.1 | 1.1 | |
| 20～24歳 | 22 770 | 19 350 | 1 001 | 1 107 | 538 | 774 | 85.0 | 4.4 | 4.9 | 2.4 | 3.4 | 11.6 | |
| 25～29歳 | 34 070 | 14 945 | 6 670 | 8 454 | 2 156 | 1 845 | 43.9 | 19.6 | 24.8 | 6.3 | 5.4 | 50.7 | |
| 30～34歳 | 49 936 | 11 916 | 7 114 | 22 338 | 4 245 | 4 324 | 23.9 | 14.2 | 44.7 | 8.5 | 8.7 | 67.5 | |
| 35～39歳 | 49 107 | 7 881 | 4 883 | 25 673 | 4 979 | 5 691 | 16.0 | 9.9 | 52.3 | 10.1 | 11.6 | 72.4 | |
| 40～44歳 | 52 136 | 6 973 | 3 934 | 26 545 | 6 180 | 8 503 | 13.4 | 7.5 | 50.9 | 11.9 | 16.3 | 70.3 | |
| 45～49歳 | 55 804 | 6 803 | 4 092 | 26 196 | 6 866 | 11 847 | 12.2 | 7.3 | 46.9 | 12.3 | 21.2 | 66.6 | |
| 50～54歳 | 68 575 | 8 021 | 8 068 | 29 136 | 7 060 | 16 290 | 11.7 | 11.8 | 42.5 | 10.3 | 23.8 | 64.5 | |
| 55～59歳 | 87 617 | 10 449 | 17 138 | 30 673 | 5 794 | 23 562 | 11.9 | 19.6 | 35.0 | 6.6 | 26.9 | 61.2 | |
| 60～64歳 | 74 108 | 9 939 | 21 762 | 16 795 | 3 903 | 21 708 | 13.4 | 29.4 | 22.7 | 5.3 | 29.3 | 57.3 | |
| 65～69歳 | 63 546 | 9 229 | 21 907 | 9 843 | 3 178 | 19 389 | 14.5 | 34.5 | 15.5 | 5.0 | 30.5 | 55.0 | |
| 70～74歳 | 57 134 | 10 895 | 19 672 | 6 040 | 2 200 | 18 327 | 19.1 | 34.4 | 10.6 | 3.9 | 32.1 | 48.9 | |
| 75～79歳 | 43 997 | 11 151 | 13 938 | 4 297 | 1 601 | 13 009 | 25.3 | 31.7 | 9.8 | 3.6 | 29.6 | 45.1 | |
| 80～84歳 | 23 933 | 8 078 | 6 165 | 1 594 | 1 253 | 6 842 | 33.8 | 25.8 | 6.7 | 5.2 | 28.6 | 37.7 | |
| 85歳以上 | 12 882 | 4 306 | 2 293 | 848 | 935 | 4 500 | 33.4 | 17.8 | 6.6 | 7.3 | 34.9 | 31.6 | |
| (再掲) | | | | | | | | | | | | | |
| 65歳以上 | 201 492 | 43 659 | 63 975 | 22 622 | 9 167 | 62 068 | 21.7 | 31.8 | 11.2 | 4.5 | 30.8 | 47.5 | |
| 75歳以上 | 80 812 | 23 535 | 22 397 | 6 739 | 3 790 | 24 351 | 29.1 | 27.7 | 8.3 | 4.7 | 30.1 | 40.7 | |

注1)四捨五入のため合計は必ずしも一致しない。

注2)1995年は実績値(総数に15歳未満を含む)。

注3)家族類型の表記は次の通り。単独＝単独世帯、夫婦のみ＝夫婦のみの世帯、夫婦と子＝夫婦と子から成る世帯、ひとり親と子＝ひとり親と子から成る世帯、その他＝その他の一般世帯。

注4)核家族世帯とは、「夫婦のみの世帯」と「夫婦と子から成る世帯」、「ひとり親と子から成る世帯」をいう。

結果表 世帯の家族類型・世帯主の年齢5歳階級別一般世帯数及び割合(都道府県別, 続き)

21 岐阜(続き)

| 世帯主の 年齢階級 | 一般世帯数(世帯) | | | | | | 割合(%) | | | | | | (再掲) 核家族 世帯 |
|--------------|-----------|---------|---------|---------|------------|---------|-------|----------|----------|------------|------|------|-------------------|
| | 総数 | 単独 | 夫婦のみ | 夫婦と子 | ひとり親 と子 | その他 | 単独 | 夫婦 のみ | 夫婦 と子 | ひとり 親と子 | その他 | | |
| 2010年 | | | | | | | | | | | | | |
| 総数 | 719 148 | 157 732 | 148 497 | 204 852 | 55 499 | 152 568 | 21.9 | 20.6 | 28.5 | 7.7 | 21.2 | 56.9 | |
| 15～19歳 | 7 135 | 6 970 | 36 | 32 | 15 | 82 | 97.7 | 0.5 | 0.4 | 0.2 | 1.2 | 1.2 | |
| 20～24歳 | 21 047 | 17 918 | 917 | 1 010 | 488 | 713 | 85.1 | 4.4 | 4.8 | 2.3 | 3.4 | 11.5 | |
| 25～29歳 | 30 561 | 13 712 | 5 906 | 7 449 | 1 887 | 1 607 | 44.9 | 19.3 | 24.4 | 6.2 | 5.3 | 49.9 | |
| 30～34歳 | 44 622 | 10 785 | 6 379 | 19 670 | 4 079 | 3 710 | 24.2 | 14.3 | 44.1 | 9.1 | 8.3 | 67.5 | |
| 35～39歳 | 55 738 | 9 955 | 5 370 | 27 964 | 5 990 | 6 458 | 17.9 | 9.6 | 50.2 | 10.7 | 11.6 | 70.6 | |
| 40～44歳 | 57 421 | 8 396 | 4 585 | 28 477 | 7 158 | 8 805 | 14.6 | 8.0 | 49.6 | 12.5 | 15.3 | 70.0 | |
| 45～49歳 | 59 813 | 8 160 | 5 515 | 27 544 | 7 988 | 10 605 | 13.6 | 9.2 | 46.1 | 13.4 | 17.7 | 68.6 | |
| 50～54歳 | 59 467 | 7 648 | 7 694 | 24 349 | 6 878 | 12 898 | 12.9 | 12.9 | 40.9 | 11.6 | 21.7 | 65.5 | |
| 55～59歳 | 69 109 | 9 539 | 13 483 | 23 297 | 5 467 | 17 323 | 13.8 | 19.5 | 33.7 | 7.9 | 25.1 | 61.1 | |
| 60～64歳 | 86 080 | 12 519 | 25 113 | 18 886 | 4 656 | 24 906 | 14.5 | 29.2 | 21.9 | 5.4 | 28.9 | 56.5 | |
| 65～69歳 | 69 535 | 10 611 | 24 133 | 10 665 | 3 585 | 20 540 | 15.3 | 34.7 | 15.3 | 5.2 | 29.5 | 55.2 | |
| 70～74歳 | 58 981 | 11 815 | 20 636 | 6 545 | 2 402 | 17 584 | 20.0 | 35.0 | 11.1 | 4.1 | 29.8 | 50.2 | |
| 75～79歳 | 48 434 | 12 480 | 15 805 | 5 203 | 2 001 | 12 946 | 25.8 | 32.6 | 10.7 | 4.1 | 26.7 | 47.5 | |
| 80～84歳 | 33 544 | 10 852 | 9 684 | 2 438 | 1 567 | 9 004 | 32.4 | 28.9 | 7.3 | 4.7 | 26.8 | 40.8 | |
| 85歳以上 | 17 662 | 6 374 | 3 240 | 1 325 | 1 337 | 5 386 | 36.1 | 18.3 | 7.5 | 7.6 | 30.5 | 33.4 | |
| (再掲) | | | | | | | | | | | | | |
| 65歳以上 | 228 156 | 52 132 | 73 497 | 26 175 | 10 892 | 65 460 | 22.8 | 32.2 | 11.5 | 4.8 | 28.7 | 48.5 | |
| 75歳以上 | 99 640 | 29 706 | 28 728 | 8 965 | 4 905 | 27 336 | 29.8 | 28.8 | 9.0 | 4.9 | 27.4 | 42.8 | |
| 2015年 | | | | | | | | | | | | | |
| 総数 | 726 244 | 166 791 | 153 119 | 199 280 | 59 116 | 147 938 | 23.0 | 21.1 | 27.4 | 8.1 | 20.4 | 56.7 | |
| 15～19歳 | 7 321 | 7 146 | 38 | 33 | 18 | 86 | 97.6 | 0.5 | 0.5 | 0.2 | 1.2 | 1.2 | |
| 20～24歳 | 20 094 | 17 140 | 848 | 937 | 488 | 681 | 85.3 | 4.2 | 4.7 | 2.4 | 3.4 | 11.3 | |
| 25～29歳 | 28 034 | 12 775 | 5 377 | 6 773 | 1 668 | 1 440 | 45.6 | 19.2 | 24.2 | 6.0 | 5.1 | 49.3 | |
| 30～34歳 | 39 323 | 9 807 | 5 627 | 17 179 | 3 534 | 3 175 | 24.9 | 14.3 | 43.7 | 9.0 | 8.1 | 67.0 | |
| 35～39歳 | 49 437 | 8 686 | 4 816 | 24 704 | 5 660 | 5 572 | 17.6 | 9.7 | 50.0 | 11.4 | 11.3 | 71.2 | |
| 40～44歳 | 64 946 | 11 006 | 4 910 | 30 811 | 8 455 | 9 764 | 16.9 | 7.6 | 47.4 | 13.0 | 15.0 | 68.0 | |
| 45～49歳 | 65 583 | 9 757 | 6 282 | 29 485 | 8 950 | 11 110 | 14.9 | 9.6 | 45.0 | 13.6 | 16.9 | 68.2 | |
| 50～54歳 | 63 555 | 8 939 | 9 437 | 25 262 | 7 799 | 12 118 | 14.1 | 14.8 | 39.7 | 12.3 | 19.1 | 66.9 | |
| 55～59歳 | 60 075 | 9 011 | 12 202 | 19 576 | 5 373 | 13 912 | 15.0 | 20.3 | 32.6 | 8.9 | 23.2 | 61.8 | |
| 60～64歳 | 68 406 | 11 423 | 19 661 | 14 333 | 4 363 | 18 625 | 16.7 | 28.7 | 21.0 | 6.4 | 27.2 | 56.1 | |
| 65～69歳 | 81 590 | 13 180 | 28 079 | 12 269 | 4 248 | 23 814 | 16.2 | 34.4 | 15.0 | 5.2 | 29.2 | 54.7 | |
| 70～74歳 | 64 974 | 13 462 | 22 872 | 7 209 | 2 660 | 18 769 | 20.7 | 35.2 | 11.1 | 4.1 | 28.9 | 50.4 | |
| 75～79歳 | 50 697 | 13 560 | 16 700 | 5 649 | 2 224 | 12 564 | 26.7 | 32.9 | 11.1 | 4.4 | 24.8 | 48.5 | |
| 80～84歳 | 37 180 | 12 188 | 11 063 | 2 926 | 1 857 | 9 145 | 32.8 | 29.8 | 7.9 | 5.0 | 24.6 | 42.6 | |
| 85歳以上 | 25 028 | 8 711 | 5 205 | 2 132 | 1 818 | 7 162 | 34.8 | 20.8 | 8.5 | 7.3 | 28.6 | 36.6 | |
| (再掲) | | | | | | | | | | | | | |
| 65歳以上 | 259 469 | 61 101 | 83 920 | 30 185 | 12 807 | 71 455 | 23.5 | 32.3 | 11.6 | 4.9 | 27.5 | 48.9 | |
| 75歳以上 | 112 905 | 34 459 | 32 969 | 10 707 | 5 899 | 28 871 | 30.5 | 29.2 | 9.5 | 5.2 | 25.6 | 43.9 | |
| 2020年 | | | | | | | | | | | | | |
| 総数 | 726 766 | 175 450 | 154 441 | 192 739 | 61 376 | 142 760 | 24.1 | 21.3 | 26.5 | 8.4 | 19.6 | 56.2 | |
| 15～19歳 | 7 361 | 7 181 | 39 | 34 | 20 | 88 | 97.5 | 0.5 | 0.5 | 0.3 | 1.2 | 1.3 | |
| 20～24歳 | 20 951 | 17 914 | 852 | 946 | 526 | 713 | 85.5 | 4.1 | 4.5 | 2.5 | 3.4 | 11.1 | |
| 25～29歳 | 26 647 | 12 286 | 5 040 | 6 357 | 1 626 | 1 337 | 46.1 | 18.9 | 23.9 | 6.1 | 5.0 | 48.9 | |
| 30～34歳 | 35 614 | 9 047 | 5 115 | 15 524 | 3 117 | 2 810 | 25.4 | 14.4 | 43.6 | 8.8 | 7.9 | 66.7 | |
| 35～39歳 | 43 132 | 7 664 | 4 244 | 21 548 | 4 870 | 4 806 | 17.8 | 9.8 | 50.0 | 11.3 | 11.1 | 71.1 | |
| 40～44歳 | 57 741 | 9 477 | 4 418 | 27 325 | 8 073 | 8 448 | 16.4 | 7.7 | 47.3 | 14.0 | 14.6 | 69.0 | |
| 45～49歳 | 74 320 | 13 089 | 6 586 | 31 909 | 10 445 | 12 292 | 17.6 | 8.9 | 42.9 | 14.1 | 16.5 | 65.8 | |
| 50～54歳 | 69 247 | 10 440 | 10 547 | 26 822 | 8 628 | 12 810 | 15.1 | 15.2 | 38.7 | 12.5 | 18.5 | 66.4 | |
| 55～59歳 | 64 271 | 10 439 | 14 056 | 20 124 | 6 088 | 13 564 | 16.2 | 21.9 | 31.3 | 9.5 | 21.1 | 62.7 | |
| 60～64歳 | 59 702 | 10 718 | 17 442 | 12 021 | 4 246 | 15 275 | 18.0 | 29.2 | 20.1 | 7.1 | 25.6 | 56.5 | |
| 65～69歳 | 65 259 | 11 917 | 22 002 | 9 473 | 3 883 | 17 983 | 18.3 | 33.7 | 14.5 | 6.0 | 27.6 | 54.2 | |
| 70～74歳 | 76 838 | 16 343 | 27 097 | 8 418 | 3 070 | 21 909 | 21.3 | 35.3 | 11.0 | 4.0 | 28.5 | 50.2 | |
| 75～79歳 | 56 291 | 15 391 | 18 672 | 6 216 | 2 502 | 13 509 | 27.3 | 33.2 | 11.0 | 4.4 | 24.0 | 48.7 | |
| 80～84歳 | 39 067 | 13 214 | 11 703 | 3 162 | 1 996 | 8 992 | 33.8 | 30.0 | 8.1 | 5.1 | 23.0 | 43.2 | |
| 85歳以上 | 30 326 | 10 329 | 6 627 | 2 860 | 2 287 | 8 223 | 34.1 | 21.9 | 9.4 | 7.5 | 27.1 | 38.8 | |
| (再掲) | | | | | | | | | | | | | |
| 65歳以上 | 267 780 | 67 195 | 86 102 | 30 129 | 13 739 | 70 616 | 25.1 | 32.2 | 11.3 | 5.1 | 26.4 | 48.5 | |
| 75歳以上 | 125 684 | 38 934 | 37 002 | 12 238 | 6 786 | 30 724 | 31.0 | 29.4 | 9.7 | 5.4 | 24.4 | 44.6 | |

結果表 世帯の家族類型・世帯主の年齢5歳階級別一般世帯数及び割合(都道府県別, 続き)

22 静岡

| 世帯主の 年齢階級 | 一般世帯数(世帯) | | | | | | 割合(%) | | | | | |
|--------------|-----------|---------|---------|---------|------------|---------|-------|----------|----------|------------|------|-------------------|
| | 総数 | 単独 | 夫婦のみ | 夫婦と子 | ひとり親 と子 | その他 | 単独 | 夫婦 のみ | 夫婦 と子 | ひとり 親と子 | その他 | (再掲) 核家族 世帯 |
| 1995年 | | | | | | | | | | | | |
| 総数 | 1 202 533 | 256 129 | 193 228 | 405 063 | 81 512 | 266 601 | 21.3 | 16.1 | 33.7 | 6.8 | 22.2 | 56.5 |
| 15～19歳 | 13 057 | 12 652 | 124 | 64 | 35 | 182 | 96.9 | 0.9 | 0.5 | 0.3 | 1.4 | 1.7 |
| 20～24歳 | 54 375 | 45 031 | 3 256 | 3 670 | 742 | 1 676 | 82.8 | 6.0 | 6.7 | 1.4 | 3.1 | 14.1 |
| 25～29歳 | 69 360 | 34 013 | 12 796 | 17 467 | 2 265 | 2 819 | 49.0 | 18.4 | 25.2 | 3.3 | 4.1 | 46.9 |
| 30～34歳 | 79 395 | 19 842 | 12 259 | 36 941 | 4 095 | 6 258 | 25.0 | 15.4 | 46.5 | 5.2 | 7.9 | 67.1 |
| 35～39歳 | 85 647 | 13 815 | 6 605 | 46 281 | 6 243 | 12 703 | 16.1 | 7.7 | 54.0 | 7.3 | 14.8 | 69.0 |
| 40～44歳 | 114 195 | 16 214 | 6 116 | 58 443 | 10 818 | 22 604 | 14.2 | 5.4 | 51.2 | 9.5 | 19.8 | 66.0 |
| 45～49歳 | 152 359 | 20 593 | 10 636 | 71 428 | 15 284 | 34 418 | 13.5 | 7.0 | 46.9 | 10.0 | 22.6 | 63.9 |
| 50～54歳 | 142 739 | 18 559 | 17 556 | 61 485 | 12 593 | 32 546 | 13.0 | 12.3 | 43.1 | 8.8 | 22.8 | 64.2 |
| 55～59歳 | 130 508 | 16 460 | 24 583 | 47 307 | 9 431 | 32 727 | 12.6 | 18.8 | 36.2 | 7.2 | 25.1 | 62.3 |
| 60～64歳 | 120 371 | 15 044 | 32 085 | 30 943 | 6 870 | 35 429 | 12.5 | 26.7 | 25.7 | 5.7 | 29.4 | 58.1 |
| 65～69歳 | 101 551 | 14 097 | 30 883 | 17 010 | 4 745 | 34 816 | 13.9 | 30.4 | 16.8 | 4.7 | 34.3 | 51.8 |
| 70～74歳 | 64 784 | 12 261 | 18 552 | 7 721 | 3 302 | 22 948 | 18.9 | 28.6 | 11.9 | 5.1 | 35.4 | 45.7 |
| 75～79歳 | 40 238 | 9 060 | 10 308 | 3 914 | 2 449 | 14 507 | 22.5 | 25.6 | 9.7 | 6.1 | 36.1 | 41.4 |
| 80～84歳 | 23 273 | 5 643 | 5 409 | 1 782 | 1 605 | 8 834 | 24.2 | 23.2 | 7.7 | 6.9 | 38.0 | 37.8 |
| 85歳以上 | 10 669 | 2 836 | 2 060 | 607 | 1 035 | 4 131 | 26.6 | 19.3 | 5.7 | 9.7 | 38.7 | 34.7 |
| (再掲) | | | | | | | | | | | | |
| 65歳以上 | 240 515 | 43 897 | 67 212 | 31 034 | 13 136 | 85 236 | 18.3 | 27.9 | 12.9 | 5.5 | 35.4 | 46.3 |
| 75歳以上 | 74 180 | 17 539 | 17 777 | 6 303 | 5 089 | 27 472 | 23.6 | 24.0 | 8.5 | 6.9 | 37.0 | 39.3 |
| 2000年 | | | | | | | | | | | | |
| 総数 | 1 275 950 | 287 698 | 229 269 | 402 162 | 94 463 | 262 357 | 22.5 | 18.0 | 31.5 | 7.4 | 20.6 | 56.9 |
| 15～19歳 | 11 721 | 11 361 | 106 | 58 | 32 | 164 | 96.9 | 0.9 | 0.5 | 0.3 | 1.4 | 1.7 |
| 20～24歳 | 47 475 | 39 794 | 2 321 | 2 650 | 1 128 | 1 582 | 83.8 | 4.9 | 5.6 | 2.4 | 3.3 | 12.8 |
| 25～29歳 | 78 054 | 38 667 | 14 281 | 17 989 | 3 611 | 3 506 | 49.5 | 18.3 | 23.0 | 4.6 | 4.5 | 46.0 |
| 30～34歳 | 89 501 | 24 754 | 13 986 | 38 601 | 5 948 | 6 213 | 27.7 | 15.6 | 43.1 | 6.6 | 6.9 | 65.4 |
| 35～39歳 | 90 196 | 16 694 | 10 123 | 46 275 | 8 065 | 9 039 | 18.5 | 11.2 | 51.3 | 8.9 | 10.0 | 71.5 |
| 40～44歳 | 99 711 | 15 608 | 6 829 | 49 680 | 10 684 | 16 910 | 15.7 | 6.8 | 49.8 | 10.7 | 17.0 | 67.4 |
| 45～49歳 | 127 002 | 19 262 | 9 912 | 57 297 | 14 364 | 26 168 | 15.2 | 7.8 | 45.1 | 11.3 | 20.6 | 64.2 |
| 50～54歳 | 160 576 | 22 861 | 20 252 | 65 949 | 15 336 | 36 177 | 14.2 | 12.6 | 41.1 | 9.6 | 22.5 | 63.2 |
| 55～59歳 | 142 477 | 19 993 | 27 307 | 50 302 | 10 598 | 34 277 | 14.0 | 19.2 | 35.3 | 7.4 | 24.1 | 61.9 |
| 60～64歳 | 125 411 | 17 272 | 34 390 | 32 587 | 7 691 | 33 471 | 13.8 | 27.4 | 26.0 | 6.1 | 26.7 | 59.5 |
| 65～69歳 | 111 704 | 15 999 | 35 848 | 19 960 | 6 254 | 33 643 | 14.3 | 32.1 | 17.9 | 5.6 | 30.1 | 55.6 |
| 70～74歳 | 91 039 | 17 270 | 28 704 | 11 204 | 4 094 | 29 767 | 19.0 | 31.5 | 12.3 | 4.5 | 32.7 | 48.3 |
| 75～79歳 | 53 827 | 13 747 | 15 174 | 6 132 | 2 888 | 15 887 | 25.5 | 28.2 | 11.4 | 5.4 | 29.5 | 44.9 |
| 80～84歳 | 30 413 | 9 286 | 6 854 | 2 338 | 2 344 | 9 592 | 30.5 | 22.5 | 7.7 | 7.7 | 31.5 | 37.9 |
| 85歳以上 | 16 843 | 5 130 | 3 181 | 1 140 | 1 428 | 5 964 | 30.5 | 18.9 | 6.8 | 8.5 | 35.4 | 34.1 |
| (再掲) | | | | | | | | | | | | |
| 65歳以上 | 303 826 | 61 433 | 89 761 | 40 773 | 17 008 | 94 852 | 20.2 | 29.5 | 13.4 | 5.6 | 31.2 | 48.6 |
| 75歳以上 | 101 083 | 28 163 | 25 209 | 9 609 | 6 659 | 31 443 | 27.9 | 24.9 | 9.5 | 6.6 | 31.1 | 41.0 |
| 2005年 | | | | | | | | | | | | |
| 総数 | 1 332 679 | 313 831 | 258 377 | 397 503 | 105 852 | 257 116 | 23.5 | 19.4 | 29.8 | 7.9 | 19.3 | 57.2 |
| 15～19歳 | 10 525 | 10 205 | 92 | 53 | 28 | 147 | 97.0 | 0.9 | 0.5 | 0.3 | 1.4 | 1.6 |
| 20～24歳 | 42 980 | 36 118 | 2 044 | 2 327 | 1 053 | 1 437 | 84.0 | 4.8 | 5.4 | 2.5 | 3.3 | 12.6 |
| 25～29歳 | 69 858 | 33 981 | 12 868 | 16 052 | 3 824 | 3 133 | 48.6 | 18.4 | 23.0 | 5.5 | 4.5 | 46.9 |
| 30～34歳 | 98 897 | 28 902 | 15 193 | 40 361 | 7 554 | 6 887 | 29.2 | 15.4 | 40.8 | 7.6 | 7.0 | 63.8 |
| 35～39歳 | 100 547 | 20 646 | 11 749 | 49 049 | 9 947 | 9 157 | 20.5 | 11.7 | 48.8 | 9.9 | 9.1 | 70.4 |
| 40～44歳 | 105 137 | 18 410 | 9 671 | 50 773 | 12 545 | 13 738 | 17.5 | 9.2 | 48.3 | 11.9 | 13.1 | 69.4 |
| 45～49歳 | 112 163 | 18 752 | 10 349 | 48 521 | 14 162 | 20 378 | 16.7 | 9.2 | 43.3 | 12.6 | 18.2 | 65.1 |
| 50～54歳 | 134 694 | 22 322 | 17 447 | 52 338 | 14 581 | 28 007 | 16.6 | 13.0 | 38.9 | 10.8 | 20.8 | 62.6 |
| 55～59歳 | 161 039 | 25 337 | 30 583 | 54 684 | 12 685 | 37 750 | 15.7 | 19.0 | 34.0 | 7.9 | 23.4 | 60.8 |
| 60～64歳 | 136 969 | 20 643 | 38 196 | 34 362 | 8 690 | 35 079 | 15.1 | 27.9 | 25.1 | 6.3 | 25.6 | 59.3 |
| 65～69歳 | 117 159 | 17 875 | 38 717 | 21 297 | 6 935 | 32 335 | 15.3 | 33.0 | 18.2 | 5.9 | 27.6 | 57.1 |
| 70～74歳 | 101 301 | 19 503 | 33 468 | 13 274 | 5 128 | 29 927 | 19.3 | 33.0 | 13.1 | 5.1 | 29.5 | 51.2 |
| 75～79歳 | 76 237 | 19 039 | 23 775 | 8 998 | 3 623 | 20 803 | 25.0 | 31.2 | 11.8 | 4.8 | 27.3 | 47.7 |
| 80～84歳 | 41 515 | 13 728 | 10 047 | 3 798 | 2 957 | 10 986 | 33.1 | 24.2 | 9.1 | 7.1 | 26.5 | 40.5 |
| 85歳以上 | 23 659 | 8 369 | 4 179 | 1 616 | 2 141 | 7 353 | 35.4 | 17.7 | 6.8 | 9.0 | 31.1 | 33.5 |
| (再掲) | | | | | | | | | | | | |
| 65歳以上 | 359 871 | 78 515 | 110 186 | 48 983 | 20 783 | 101 404 | 21.8 | 30.6 | 13.6 | 5.8 | 28.2 | 50.0 |
| 75歳以上 | 141 411 | 41 136 | 38 001 | 14 412 | 8 720 | 39 142 | 29.1 | 26.9 | 10.2 | 6.2 | 27.7 | 43.2 |

注1)四捨五入のため合計は必ずしも一致しない。

注2)1995年は実績値(総数に15歳未満を含む)。

注3)家族類型の表記は次の通り。単独=単独世帯, 夫婦のみ=夫婦のみの世帯, 夫婦と子=夫婦と子から成る世帯, ひとり親と子=ひとり親と子から成る世帯, その他=その他の一般世帯。

注4)核家族世帯とは、「夫婦のみの世帯」と「夫婦と子から成る世帯」、「ひとり親と子から成る世帯」をいう。

結果表 世帯の家族類型・世帯主の年齢5歳階級別一般世帯数及び割合(都道府県別, 続き)

22 静岡(続き)

| 世帯主の 年齢階級 | 一 般 世 帯 数 (世 帯) | | | | | | 割 合 (%) | | | | | |
|--------------|-------------------|---------|---------|---------|------------|---------|---------|----------|----------|------------|------|-------------------|
| | 総 数 | 単 独 | 夫婦のみ | 夫婦と子 | ひとり親 と子 | その他 | 単独 | 夫婦 のみ | 夫婦 と子 | ひとり 親と子 | その他 | (再掲) 核家族 世帯 |
| 2010年 | | | | | | | | | | | | |
| 総 数 | 1 367 045 | 333 697 | 278 414 | 388 662 | 114 596 | 251 676 | 24.4 | 20.4 | 28.4 | 8.4 | 18.4 | 57.2 |
| 15～19歳 | 9 640 | 9 347 | 81 | 49 | 29 | 134 | 97.0 | 0.8 | 0.5 | 0.3 | 1.4 | 1.7 |
| 20～24歳 | 38 789 | 32 673 | 1 812 | 2 069 | 929 | 1 305 | 84.2 | 4.7 | 5.3 | 2.4 | 3.4 | 12.4 |
| 25～29歳 | 62 863 | 30 730 | 11 548 | 14 379 | 3 400 | 2 808 | 48.9 | 18.4 | 22.9 | 5.4 | 4.5 | 46.7 |
| 30～34歳 | 88 013 | 25 344 | 13 664 | 35 769 | 7 250 | 5 988 | 28.8 | 15.5 | 40.6 | 8.2 | 6.8 | 64.4 |
| 35～39歳 | 109 492 | 24 690 | 12 351 | 50 970 | 11 522 | 9 960 | 22.5 | 11.3 | 46.6 | 10.5 | 9.1 | 68.4 |
| 40～44歳 | 115 974 | 21 874 | 11 198 | 54 264 | 14 409 | 14 229 | 18.9 | 9.7 | 46.8 | 12.4 | 12.3 | 68.9 |
| 45～49歳 | 118 377 | 21 550 | 13 589 | 49 582 | 15 871 | 17 786 | 18.2 | 11.5 | 41.9 | 13.4 | 15.0 | 66.8 |
| 50～54歳 | 118 995 | 21 591 | 16 674 | 44 177 | 14 179 | 22 375 | 18.1 | 14.0 | 37.1 | 11.9 | 18.8 | 63.1 |
| 55～59歳 | 135 804 | 24 574 | 25 543 | 44 000 | 12 247 | 29 440 | 18.1 | 18.8 | 32.4 | 9.0 | 21.7 | 60.2 |
| 60～64歳 | 155 128 | 25 636 | 43 117 | 37 533 | 10 088 | 38 752 | 16.5 | 27.8 | 24.2 | 6.5 | 25.0 | 58.5 |
| 65～69歳 | 128 882 | 21 086 | 42 951 | 22 652 | 7 781 | 34 411 | 16.4 | 33.3 | 17.6 | 6.0 | 26.7 | 56.9 |
| 70～74歳 | 107 300 | 21 549 | 36 346 | 14 264 | 5 607 | 29 533 | 20.1 | 33.9 | 13.3 | 5.2 | 27.5 | 52.4 |
| 75～79歳 | 86 005 | 21 773 | 27 789 | 10 678 | 4 485 | 21 280 | 25.3 | 32.3 | 12.4 | 5.2 | 24.7 | 49.9 |
| 80～84歳 | 58 611 | 18 745 | 15 751 | 5 736 | 3 760 | 14 620 | 32.0 | 26.9 | 9.8 | 6.4 | 24.9 | 43.1 |
| 85歳以上 | 33 170 | 12 536 | 6 000 | 2 541 | 3 040 | 9 054 | 37.8 | 18.1 | 7.7 | 9.2 | 27.3 | 34.9 |
| (再掲) | | | | | | | | | | | | |
| 65歳以上 | 413 969 | 95 689 | 128 837 | 55 871 | 24 673 | 108 898 | 23.1 | 31.1 | 13.5 | 6.0 | 26.3 | 50.6 |
| 75歳以上 | 177 786 | 53 054 | 49 540 | 18 955 | 11 284 | 44 954 | 29.8 | 27.9 | 10.7 | 6.3 | 25.3 | 44.9 |
| 2015年 | | | | | | | | | | | | |
| 総 数 | 1 381 529 | 350 493 | 289 122 | 375 464 | 121 017 | 245 433 | 25.4 | 20.9 | 27.2 | 8.8 | 17.8 | 56.9 |
| 15～19歳 | 9 825 | 9 525 | 80 | 51 | 32 | 137 | 96.9 | 0.8 | 0.5 | 0.3 | 1.4 | 1.7 |
| 20～24歳 | 35 626 | 30 087 | 1 608 | 1 849 | 876 | 1 205 | 84.5 | 4.5 | 5.2 | 2.5 | 3.4 | 12.2 |
| 25～29歳 | 56 450 | 27 649 | 10 370 | 12 930 | 2 984 | 2 517 | 49.0 | 18.4 | 22.9 | 5.3 | 4.5 | 46.6 |
| 30～34歳 | 78 397 | 22 721 | 12 233 | 31 812 | 6 379 | 5 253 | 29.0 | 15.6 | 40.6 | 8.1 | 6.7 | 64.3 |
| 35～39歳 | 97 284 | 21 327 | 11 155 | 45 277 | 10 870 | 8 656 | 21.9 | 11.5 | 46.5 | 11.2 | 8.9 | 69.2 |
| 40～44歳 | 126 296 | 27 417 | 11 409 | 56 008 | 16 347 | 15 115 | 21.7 | 9.0 | 44.3 | 12.9 | 12.0 | 66.3 |
| 45～49歳 | 129 787 | 25 326 | 15 430 | 52 775 | 17 659 | 18 597 | 19.5 | 11.9 | 40.7 | 13.6 | 14.3 | 66.2 |
| 50～54歳 | 124 997 | 24 641 | 19 767 | 44 627 | 15 492 | 20 471 | 19.7 | 15.8 | 35.7 | 12.4 | 16.4 | 63.9 |
| 55～59歳 | 120 122 | 23 526 | 23 349 | 37 260 | 12 059 | 23 928 | 19.6 | 19.4 | 31.0 | 10.0 | 19.9 | 60.5 |
| 60～64歳 | 130 614 | 24 402 | 36 006 | 30 201 | 9 594 | 30 411 | 18.7 | 27.6 | 23.1 | 7.3 | 23.3 | 58.0 |
| 65～69歳 | 147 169 | 25 818 | 48 784 | 24 874 | 8 876 | 38 817 | 17.5 | 33.1 | 16.9 | 6.0 | 26.4 | 56.1 |
| 70～74歳 | 118 908 | 25 111 | 40 602 | 15 277 | 6 241 | 31 677 | 21.1 | 34.1 | 12.8 | 5.2 | 26.6 | 52.2 |
| 75～79歳 | 92 005 | 24 055 | 30 291 | 11 518 | 4 928 | 21 215 | 26.1 | 32.9 | 12.5 | 5.4 | 23.1 | 50.8 |
| 80～84歳 | 66 572 | 21 509 | 18 320 | 6 917 | 4 560 | 15 265 | 32.3 | 27.5 | 10.4 | 6.9 | 22.9 | 44.8 |
| 85歳以上 | 47 476 | 17 378 | 9 719 | 4 090 | 4 121 | 12 168 | 36.6 | 20.5 | 8.6 | 8.7 | 25.6 | 37.8 |
| (再掲) | | | | | | | | | | | | |
| 65歳以上 | 472 130 | 113 872 | 147 716 | 62 675 | 28 725 | 119 143 | 24.1 | 31.3 | 13.3 | 6.1 | 25.2 | 50.6 |
| 75歳以上 | 206 053 | 62 942 | 58 330 | 22 524 | 13 609 | 48 648 | 30.5 | 28.3 | 10.9 | 6.6 | 23.6 | 45.8 |
| 2020年 | | | | | | | | | | | | |
| 総 数 | 1 379 993 | 366 118 | 292 467 | 359 096 | 124 512 | 237 800 | 26.5 | 21.2 | 26.0 | 9.0 | 17.2 | 56.2 |
| 15～19歳 | 10 016 | 9 711 | 79 | 52 | 35 | 139 | 96.9 | 0.8 | 0.5 | 0.4 | 1.4 | 1.7 |
| 20～24歳 | 36 259 | 30 733 | 1 563 | 1 812 | 914 | 1 237 | 84.8 | 4.3 | 5.0 | 2.5 | 3.4 | 11.8 |
| 25～29歳 | 51 781 | 25 350 | 9 477 | 11 856 | 2 800 | 2 298 | 49.0 | 18.3 | 22.9 | 5.4 | 4.4 | 46.6 |
| 30～34歳 | 69 894 | 20 233 | 10 976 | 28 471 | 5 582 | 4 633 | 28.9 | 15.7 | 40.7 | 8.0 | 6.6 | 64.4 |
| 35～39歳 | 86 129 | 18 854 | 10 018 | 40 178 | 9 469 | 7 609 | 21.9 | 11.6 | 46.6 | 11.0 | 8.8 | 69.3 |
| 40～44歳 | 112 450 | 23 516 | 10 296 | 49 939 | 15 530 | 13 168 | 20.9 | 9.2 | 44.4 | 13.8 | 11.7 | 67.4 |
| 45～49歳 | 141 714 | 32 421 | 15 445 | 54 383 | 19 786 | 19 679 | 22.9 | 10.9 | 38.4 | 14.0 | 13.9 | 63.2 |
| 50～54歳 | 136 500 | 28 830 | 21 856 | 47 202 | 17 040 | 21 571 | 21.1 | 16.0 | 34.6 | 12.5 | 15.8 | 63.1 |
| 55～59歳 | 125 964 | 26 569 | 26 188 | 37 217 | 13 202 | 22 789 | 21.1 | 20.8 | 29.5 | 10.5 | 18.1 | 60.8 |
| 60～64歳 | 115 212 | 23 043 | 32 390 | 25 545 | 9 259 | 24 976 | 20.0 | 28.1 | 22.2 | 8.0 | 21.7 | 58.3 |
| 65～69歳 | 124 246 | 24 244 | 40 706 | 20 054 | 8 178 | 31 063 | 19.5 | 32.8 | 16.1 | 6.6 | 25.0 | 55.5 |
| 70～74歳 | 136 899 | 30 026 | 46 987 | 16 913 | 6 990 | 35 983 | 21.9 | 34.3 | 12.4 | 5.1 | 26.3 | 51.8 |
| 75～79歳 | 102 697 | 27 847 | 34 027 | 12 374 | 5 520 | 22 929 | 27.1 | 33.1 | 12.0 | 5.4 | 22.3 | 50.6 |
| 80～84歳 | 71 462 | 23 711 | 19 820 | 7 529 | 4 989 | 15 413 | 33.2 | 27.7 | 10.5 | 7.0 | 21.6 | 45.3 |
| 85歳以上 | 58 769 | 21 029 | 12 639 | 5 570 | 5 218 | 14 312 | 35.8 | 21.5 | 9.5 | 8.9 | 24.4 | 39.9 |
| (再掲) | | | | | | | | | | | | |
| 65歳以上 | 494 073 | 126 858 | 154 179 | 62 441 | 30 895 | 119 701 | 25.7 | 31.2 | 12.6 | 6.3 | 24.2 | 50.1 |
| 75歳以上 | 232 929 | 72 588 | 66 486 | 25 474 | 15 727 | 52 654 | 31.2 | 28.5 | 10.9 | 6.8 | 22.6 | 46.2 |

結果表 世帯の家族類型・世帯主の年齢5歳階級別一般世帯数及び割合(都道府県別, 続き)

23 愛知

| 世帯主の 年齢階級 | 一般世帯数(世帯) | | | | | | 割合(%) | | | | | | (再掲) 核家族 世帯 |
|--------------|-----------|---------|---------|---------|------------|---------|-------|----------|----------|------------|------|------|-------------------|
| | 総数 | 単独 | 夫婦のみ | 夫婦と子 | ひとり親 と子 | その他 | 単独 | 夫婦 のみ | 夫婦 と子 | ひとり 親と子 | その他 | | |
| 1995年 | | | | | | | | | | | | | |
| 総数 | 2 348 211 | 589 585 | 377 494 | 868 760 | 144 663 | 367 709 | 25.1 | 16.1 | 37.0 | 6.2 | 15.7 | 59.2 | |
| 15～19歳 | 36 794 | 35 880 | 262 | 169 | 56 | 427 | 97.5 | 0.7 | 0.5 | 0.2 | 1.2 | 1.3 | |
| 20～24歳 | 153 562 | 132 073 | 7 418 | 8 123 | 1 581 | 4 367 | 86.0 | 4.8 | 5.3 | 1.0 | 2.8 | 11.1 | |
| 25～29歳 | 176 371 | 89 285 | 33 681 | 42 248 | 4 994 | 6 163 | 50.6 | 19.1 | 24.0 | 2.8 | 3.5 | 45.9 | |
| 30～34歳 | 187 891 | 46 916 | 29 894 | 91 696 | 8 650 | 10 735 | 25.0 | 15.9 | 48.8 | 4.6 | 5.7 | 69.3 | |
| 35～39歳 | 177 477 | 29 974 | 14 492 | 103 064 | 11 221 | 18 726 | 16.9 | 8.2 | 58.1 | 6.3 | 10.6 | 72.6 | |
| 40～44歳 | 212 785 | 32 811 | 11 410 | 119 114 | 18 446 | 31 004 | 15.4 | 5.4 | 56.0 | 8.7 | 14.6 | 70.0 | |
| 45～49歳 | 295 668 | 40 997 | 17 455 | 158 784 | 28 360 | 50 072 | 13.9 | 5.9 | 53.7 | 9.6 | 16.9 | 69.2 | |
| 50～54歳 | 277 347 | 35 531 | 27 953 | 142 049 | 23 359 | 48 455 | 12.8 | 10.1 | 51.2 | 8.4 | 17.5 | 69.7 | |
| 55～59歳 | 242 650 | 31 249 | 47 118 | 101 201 | 16 888 | 46 194 | 12.9 | 19.4 | 41.7 | 7.0 | 19.0 | 68.1 | |
| 60～64歳 | 207 455 | 29 987 | 63 676 | 56 493 | 11 426 | 45 873 | 14.5 | 30.7 | 27.2 | 5.5 | 22.1 | 63.4 | |
| 65～69歳 | 161 336 | 28 273 | 57 720 | 26 317 | 7 226 | 41 800 | 17.5 | 35.8 | 16.3 | 4.5 | 25.9 | 56.6 | |
| 70～74歳 | 101 305 | 23 918 | 33 886 | 10 964 | 5 024 | 27 513 | 23.6 | 33.4 | 10.8 | 5.0 | 27.2 | 49.2 | |
| 75～79歳 | 63 583 | 17 317 | 18 898 | 5 193 | 3 510 | 18 665 | 27.2 | 29.7 | 8.2 | 5.5 | 29.4 | 43.4 | |
| 80～84歳 | 37 888 | 10 600 | 10 214 | 2 500 | 2 430 | 12 144 | 28.0 | 27.0 | 6.6 | 6.4 | 32.1 | 40.0 | |
| 85歳以上 | 16 077 | 4 759 | 3 417 | 845 | 1 491 | 5 565 | 29.6 | 21.3 | 5.3 | 9.3 | 34.6 | 35.8 | |
| (再掲) | | | | | | | | | | | | | |
| 65歳以上 | 380 189 | 84 867 | 124 135 | 45 819 | 19 681 | 105 687 | 22.3 | 32.7 | 12.1 | 5.2 | 27.8 | 49.9 | |
| 75歳以上 | 117 548 | 32 676 | 32 529 | 8 538 | 7 431 | 36 374 | 27.8 | 27.7 | 7.3 | 6.3 | 30.9 | 41.3 | |
| 2000年 | | | | | | | | | | | | | |
| 総数 | 2 493 894 | 636 822 | 454 885 | 864 583 | 169 984 | 367 620 | 25.5 | 18.2 | 34.7 | 6.8 | 14.7 | 59.7 | |
| 15～19歳 | 31 722 | 30 931 | 220 | 144 | 51 | 375 | 97.5 | 0.7 | 0.5 | 0.2 | 1.2 | 1.3 | |
| 20～24歳 | 122 751 | 106 181 | 4 963 | 5 513 | 2 258 | 3 837 | 86.5 | 4.0 | 4.5 | 1.8 | 3.1 | 10.4 | |
| 25～29歳 | 190 081 | 97 298 | 35 773 | 41 510 | 7 904 | 7 596 | 51.2 | 18.8 | 21.8 | 4.2 | 4.0 | 44.8 | |
| 30～34歳 | 218 158 | 59 542 | 35 382 | 98 951 | 13 076 | 11 207 | 27.3 | 16.2 | 45.4 | 6.0 | 5.1 | 67.6 | |
| 35～39歳 | 207 990 | 39 447 | 24 421 | 113 409 | 15 965 | 14 748 | 19.0 | 11.7 | 54.5 | 7.7 | 7.1 | 73.9 | |
| 40～44歳 | 192 701 | 32 239 | 13 168 | 104 605 | 18 612 | 24 076 | 16.7 | 6.8 | 54.3 | 9.7 | 12.5 | 70.8 | |
| 45～49歳 | 226 307 | 35 274 | 15 055 | 116 519 | 24 535 | 34 924 | 15.6 | 6.7 | 51.5 | 10.8 | 15.4 | 69.0 | |
| 50～54歳 | 299 674 | 42 314 | 31 590 | 145 971 | 27 939 | 51 859 | 14.1 | 10.5 | 48.7 | 9.3 | 17.3 | 68.6 | |
| 55～59歳 | 273 926 | 39 350 | 53 930 | 110 673 | 19 730 | 50 243 | 14.4 | 19.7 | 40.4 | 7.2 | 18.3 | 67.3 | |
| 60～64歳 | 232 648 | 36 498 | 71 731 | 63 841 | 13 652 | 46 926 | 15.7 | 30.8 | 27.4 | 5.9 | 20.2 | 64.1 | |
| 65～69歳 | 193 912 | 33 940 | 71 701 | 33 863 | 10 301 | 44 106 | 17.5 | 37.0 | 17.5 | 5.3 | 22.7 | 59.8 | |
| 70～74歳 | 146 657 | 33 513 | 53 149 | 16 692 | 6 395 | 36 907 | 22.9 | 36.2 | 11.4 | 4.4 | 25.2 | 52.0 | |
| 75～79歳 | 83 599 | 25 059 | 26 304 | 8 144 | 4 084 | 20 008 | 30.0 | 31.5 | 9.7 | 4.9 | 23.9 | 46.1 | |
| 80～84歳 | 47 954 | 16 607 | 12 238 | 3 122 | 3 409 | 12 578 | 34.6 | 25.5 | 6.5 | 7.1 | 26.2 | 39.1 | |
| 85歳以上 | 25 815 | 8 629 | 5 260 | 1 625 | 2 072 | 8 229 | 33.4 | 20.4 | 6.3 | 8.0 | 31.9 | 34.7 | |
| (再掲) | | | | | | | | | | | | | |
| 65歳以上 | 497 937 | 117 748 | 168 651 | 63 447 | 26 262 | 121 829 | 23.6 | 33.9 | 12.7 | 5.3 | 24.5 | 51.9 | |
| 75歳以上 | 157 368 | 50 295 | 43 801 | 12 891 | 9 565 | 40 815 | 32.0 | 27.8 | 8.2 | 6.1 | 25.9 | 42.1 | |
| 2005年 | | | | | | | | | | | | | |
| 総数 | 2 604 015 | 675 310 | 515 112 | 854 280 | 192 993 | 366 321 | 25.9 | 19.8 | 32.8 | 7.4 | 14.1 | 60.0 | |
| 15～19歳 | 28 491 | 27 781 | 192 | 129 | 48 | 342 | 97.5 | 0.7 | 0.5 | 0.2 | 1.2 | 1.3 | |
| 20～24歳 | 106 694 | 92 095 | 4 328 | 4 800 | 2 072 | 3 399 | 86.3 | 4.1 | 4.5 | 1.9 | 3.2 | 10.5 | |
| 25～29歳 | 156 202 | 78 535 | 29 429 | 33 934 | 7 936 | 6 369 | 50.3 | 18.8 | 21.7 | 5.1 | 4.1 | 45.6 | |
| 30～34歳 | 233 331 | 67 203 | 37 319 | 100 004 | 16 558 | 12 248 | 28.8 | 16.0 | 42.9 | 7.1 | 5.2 | 65.9 | |
| 35～39歳 | 240 930 | 50 213 | 29 441 | 124 970 | 20 680 | 15 626 | 20.8 | 12.2 | 51.9 | 8.6 | 6.5 | 72.7 | |
| 40～44歳 | 225 447 | 41 539 | 20 527 | 117 614 | 24 102 | 21 665 | 18.4 | 9.1 | 52.2 | 10.7 | 9.6 | 72.0 | |
| 45～49歳 | 206 221 | 35 104 | 16 409 | 101 931 | 24 638 | 28 140 | 17.0 | 8.0 | 49.4 | 11.9 | 13.6 | 69.3 | |
| 50～54歳 | 230 686 | 37 904 | 25 414 | 106 089 | 24 400 | 36 879 | 16.4 | 11.0 | 46.0 | 10.6 | 16.0 | 67.6 | |
| 55～59歳 | 297 490 | 48 332 | 57 764 | 114 835 | 23 150 | 53 408 | 16.2 | 19.4 | 38.6 | 7.8 | 18.0 | 65.8 | |
| 60～64歳 | 262 361 | 44 921 | 80 739 | 69 432 | 16 030 | 51 239 | 17.1 | 30.8 | 26.5 | 6.1 | 19.5 | 63.3 | |
| 65～69歳 | 217 752 | 39 824 | 81 478 | 38 836 | 12 204 | 45 411 | 18.3 | 37.4 | 17.8 | 5.6 | 20.9 | 60.9 | |
| 70～74歳 | 177 319 | 40 057 | 66 284 | 21 794 | 8 689 | 40 494 | 22.6 | 37.4 | 12.3 | 4.9 | 22.8 | 54.6 | |
| 75～79歳 | 121 459 | 34 519 | 41 825 | 12 711 | 5 252 | 27 151 | 28.4 | 34.4 | 10.5 | 4.3 | 22.4 | 49.2 | |
| 80～84歳 | 64 399 | 23 699 | 17 421 | 4 969 | 4 217 | 14 094 | 36.8 | 27.1 | 7.7 | 6.5 | 21.9 | 41.3 | |
| 85歳以上 | 35 232 | 13 586 | 6 542 | 2 232 | 3 017 | 9 856 | 38.6 | 18.6 | 6.3 | 8.6 | 28.0 | 33.5 | |
| (再掲) | | | | | | | | | | | | | |
| 65歳以上 | 616 161 | 151 684 | 213 551 | 80 542 | 33 379 | 137 006 | 24.6 | 34.7 | 13.1 | 5.4 | 22.2 | 53.1 | |
| 75歳以上 | 221 090 | 71 803 | 65 788 | 19 912 | 12 486 | 51 101 | 32.5 | 29.8 | 9.0 | 5.6 | 23.1 | 44.4 | |

注1)四捨五入のため合計は必ずしも一致しない。

注2)1995年は実績値(総数に15歳未満を含む)。

注3)家族類型の表記は次の通り。単独＝単独世帯、夫婦のみ＝夫婦のみの世帯、夫婦と子＝夫婦と子から成る世帯、ひとり親と子＝ひとり親と子から成る世帯、その他＝その他の一般世帯。

注4)核家族世帯とは、「夫婦のみの世帯」と「夫婦と子から成る世帯」、「ひとり親と子から成る世帯」をいう。

結果表 世帯の家族類型・世帯主の年齢5歳階級別一般世帯数及び割合(都道府県別、続き)

23 愛知(続き)

| 世帯主の 年齢階級 | 一般世帯数(世帯) | | | | | | 割合(%) | | | | | |
|--------------|-----------|---------|---------|---------|------------|---------|-------|----------|----------|------------|------|-------------------|
| | 総数 | 単独 | 夫婦のみ | 夫婦と子 | ひとり親 と子 | その他 | 単独 | 夫婦 のみ | 夫婦 と子 | ひとり 親と子 | その他 | (再掲) 核家族 世帯 |
| 2010年 | | | | | | | | | | | | |
| 総数 | 2 669 401 | 708 686 | 552 212 | 833 087 | 211 202 | 364 215 | 26.5 | 20.7 | 31.2 | 7.9 | 13.6 | 59.8 |
| 15～19歳 | 26 934 | 26 255 | 177 | 122 | 53 | 328 | 97.5 | 0.7 | 0.5 | 0.2 | 1.2 | 1.3 |
| 20～24歳 | 96 418 | 83 102 | 3 932 | 4 381 | 1 875 | 3 129 | 86.2 | 4.1 | 4.5 | 1.9 | 3.2 | 10.6 |
| 25～29歳 | 136 019 | 68 495 | 25 515 | 29 497 | 6 905 | 5 608 | 50.4 | 18.8 | 21.7 | 5.1 | 4.1 | 45.5 |
| 30～34歳 | 192 518 | 54 394 | 31 183 | 81 995 | 14 930 | 10 016 | 28.3 | 16.2 | 42.6 | 7.8 | 5.2 | 66.5 |
| 35～39歳 | 255 777 | 58 656 | 30 089 | 126 332 | 24 028 | 16 672 | 22.9 | 11.8 | 49.4 | 9.4 | 6.5 | 70.5 |
| 40～44歳 | 258 637 | 50 821 | 24 717 | 130 643 | 28 966 | 23 490 | 19.6 | 9.6 | 50.5 | 11.2 | 9.1 | 71.3 |
| 45～49歳 | 240 061 | 44 054 | 23 938 | 114 575 | 30 393 | 27 101 | 18.4 | 10.0 | 47.7 | 12.7 | 11.3 | 70.4 |
| 50～54歳 | 210 285 | 37 454 | 25 551 | 92 610 | 24 161 | 30 509 | 17.8 | 12.2 | 44.0 | 11.5 | 14.5 | 67.7 |
| 55～59歳 | 230 204 | 42 911 | 44 102 | 84 310 | 20 535 | 38 344 | 18.6 | 19.2 | 36.6 | 8.9 | 16.7 | 64.7 |
| 60～64歳 | 285 485 | 53 917 | 85 948 | 72 590 | 18 228 | 54 802 | 18.9 | 30.1 | 25.4 | 6.4 | 19.2 | 61.9 |
| 65～69歳 | 246 440 | 48 073 | 91 647 | 42 667 | 14 235 | 49 818 | 19.5 | 37.2 | 17.3 | 5.8 | 20.2 | 60.3 |
| 70～74歳 | 200 495 | 46 502 | 75 724 | 25 280 | 10 202 | 42 787 | 23.2 | 37.8 | 12.6 | 5.1 | 21.3 | 55.5 |
| 75～79歳 | 148 404 | 41 803 | 52 380 | 16 798 | 7 053 | 30 370 | 28.2 | 35.3 | 11.3 | 4.8 | 20.5 | 51.4 |
| 80～84歳 | 93 497 | 32 526 | 28 300 | 7 856 | 5 462 | 19 353 | 34.8 | 30.3 | 8.4 | 5.8 | 20.7 | 44.5 |
| 85歳以上 | 48 227 | 19 724 | 9 009 | 3 431 | 4 175 | 11 888 | 40.9 | 18.7 | 7.1 | 8.7 | 24.6 | 34.5 |
| (再掲) | | | | | | | | | | | | |
| 65歳以上 | 737 062 | 188 627 | 257 060 | 96 032 | 41 128 | 154 215 | 25.6 | 34.9 | 13.0 | 5.6 | 20.9 | 53.5 |
| 75歳以上 | 290 128 | 94 053 | 89 688 | 28 086 | 16 691 | 61 610 | 32.4 | 30.9 | 9.7 | 5.8 | 21.2 | 46.3 |
| 2015年 | | | | | | | | | | | | |
| 総数 | 2 697 057 | 741 520 | 567 540 | 803 399 | 224 957 | 359 641 | 27.5 | 21.0 | 29.8 | 8.3 | 13.3 | 59.2 |
| 15～19歳 | 27 681 | 26 973 | 179 | 126 | 61 | 342 | 97.4 | 0.6 | 0.5 | 0.2 | 1.2 | 1.3 |
| 20～24歳 | 91 658 | 78 945 | 3 677 | 4 133 | 1 882 | 3 022 | 86.1 | 4.0 | 4.5 | 2.1 | 3.3 | 10.6 |
| 25～29歳 | 122 872 | 61 864 | 22 978 | 26 723 | 6 181 | 5 126 | 50.3 | 18.7 | 21.7 | 5.0 | 4.2 | 45.5 |
| 30～34歳 | 167 434 | 47 251 | 27 387 | 71 257 | 12 851 | 8 688 | 28.2 | 16.4 | 42.6 | 7.7 | 5.2 | 66.6 |
| 35～39歳 | 211 781 | 47 086 | 25 280 | 104 465 | 21 381 | 13 568 | 22.2 | 11.9 | 49.3 | 10.1 | 6.4 | 71.4 |
| 40～44歳 | 275 538 | 62 634 | 24 511 | 131 136 | 32 760 | 24 497 | 22.7 | 8.9 | 47.6 | 11.9 | 8.9 | 68.4 |
| 45～49歳 | 273 568 | 53 399 | 28 509 | 126 731 | 35 374 | 29 555 | 19.5 | 10.4 | 46.3 | 12.9 | 10.8 | 69.7 |
| 50～54歳 | 243 429 | 46 693 | 33 863 | 103 017 | 29 037 | 30 819 | 19.2 | 13.9 | 42.3 | 11.9 | 12.7 | 68.2 |
| 55～59歳 | 210 209 | 42 078 | 41 613 | 73 577 | 20 609 | 32 332 | 20.0 | 19.8 | 35.0 | 9.8 | 15.4 | 64.6 |
| 60～64歳 | 220 659 | 46 751 | 64 839 | 53 437 | 15 923 | 39 710 | 21.2 | 29.4 | 24.2 | 7.2 | 18.0 | 60.8 |
| 65～69歳 | 269 522 | 56 719 | 98 166 | 44 907 | 15 907 | 53 823 | 21.0 | 36.4 | 16.7 | 5.9 | 20.0 | 59.0 |
| 70～74歳 | 228 428 | 55 449 | 85 758 | 28 068 | 11 851 | 47 301 | 24.3 | 37.5 | 12.3 | 5.2 | 20.7 | 55.0 |
| 75～79歳 | 169 287 | 48 572 | 60 181 | 19 712 | 8 326 | 32 496 | 28.7 | 35.5 | 11.6 | 4.9 | 19.2 | 52.1 |
| 80～84歳 | 115 260 | 39 813 | 35 833 | 10 429 | 7 145 | 22 038 | 34.5 | 31.1 | 9.0 | 6.2 | 19.1 | 46.3 |
| 85歳以上 | 69 734 | 27 292 | 14 768 | 5 682 | 5 667 | 16 325 | 39.1 | 21.2 | 8.1 | 8.1 | 23.4 | 37.5 |
| (再掲) | | | | | | | | | | | | |
| 65歳以上 | 852 229 | 227 846 | 294 705 | 108 798 | 48 897 | 171 984 | 26.7 | 34.6 | 12.8 | 5.7 | 20.2 | 53.1 |
| 75歳以上 | 354 280 | 115 677 | 110 782 | 35 823 | 21 138 | 70 860 | 32.7 | 31.3 | 10.1 | 6.0 | 20.0 | 47.3 |
| 2020年 | | | | | | | | | | | | |
| 総数 | 2 693 734 | 771 591 | 569 762 | 767 606 | 232 850 | 351 925 | 28.6 | 21.2 | 28.5 | 8.6 | 13.1 | 58.3 |
| 15～19歳 | 27 589 | 26 875 | 175 | 125 | 68 | 345 | 97.4 | 0.6 | 0.5 | 0.2 | 1.3 | 1.3 |
| 20～24歳 | 94 583 | 81 504 | 3 696 | 4 195 | 2 024 | 3 166 | 86.2 | 3.9 | 4.4 | 2.1 | 3.3 | 10.5 |
| 25～29歳 | 116 978 | 58 772 | 21 714 | 25 460 | 6 117 | 4 915 | 50.2 | 18.6 | 21.8 | 5.2 | 4.2 | 45.6 |
| 30～34歳 | 151 262 | 42 419 | 24 964 | 64 550 | 11 472 | 7 856 | 28.0 | 16.5 | 42.7 | 7.6 | 5.2 | 66.8 |
| 35～39歳 | 184 094 | 40 565 | 22 297 | 91 121 | 18 354 | 11 757 | 22.0 | 12.1 | 49.5 | 10.0 | 6.4 | 71.6 |
| 40～44歳 | 228 758 | 50 033 | 20 599 | 108 818 | 29 308 | 20 000 | 21.9 | 9.0 | 47.6 | 12.8 | 8.7 | 69.4 |
| 45～49歳 | 292 425 | 67 284 | 27 995 | 126 984 | 39 550 | 30 613 | 23.0 | 9.6 | 43.4 | 13.5 | 10.5 | 66.5 |
| 50～54歳 | 276 553 | 56 459 | 39 476 | 113 339 | 33 376 | 33 903 | 20.4 | 14.3 | 41.0 | 12.1 | 12.3 | 67.3 |
| 55～59歳 | 242 977 | 52 158 | 51 307 | 80 646 | 24 806 | 34 060 | 21.5 | 21.1 | 33.2 | 10.2 | 14.0 | 64.5 |
| 60～64歳 | 200 712 | 44 828 | 59 617 | 46 691 | 15 649 | 33 926 | 22.3 | 29.7 | 23.3 | 7.8 | 16.9 | 60.8 |
| 65～69歳 | 208 323 | 48 321 | 73 979 | 33 167 | 13 484 | 39 372 | 23.2 | 35.5 | 15.9 | 6.5 | 18.9 | 57.9 |
| 70～74歳 | 251 914 | 63 920 | 93 601 | 29 878 | 13 060 | 51 454 | 25.4 | 37.2 | 11.9 | 5.2 | 20.4 | 54.2 |
| 75～79歳 | 194 446 | 57 621 | 68 696 | 22 085 | 9 740 | 36 304 | 29.6 | 35.3 | 11.4 | 5.0 | 18.7 | 51.7 |
| 80～84歳 | 132 231 | 46 438 | 41 350 | 12 257 | 8 359 | 23 828 | 35.1 | 31.3 | 9.3 | 6.3 | 18.0 | 46.9 |
| 85歳以上 | 90 888 | 34 394 | 20 295 | 8 291 | 7 483 | 20 426 | 37.8 | 22.3 | 9.1 | 8.2 | 22.5 | 39.7 |
| (再掲) | | | | | | | | | | | | |
| 65歳以上 | 877 803 | 250 694 | 297 921 | 105 678 | 52 126 | 171 384 | 28.6 | 33.9 | 12.0 | 5.9 | 19.5 | 51.9 |
| 75歳以上 | 417 565 | 138 453 | 130 340 | 42 633 | 25 582 | 80 557 | 33.2 | 31.2 | 10.2 | 6.1 | 19.3 | 47.6 |

結果表 世帯の家族類型・世帯主の年齢5歳階級別一般世帯数及び割合(都道府県別, 続き)

24 三重

| 世帯主の 年齢階級 | 一般世帯数(世帯) | | | | | | 割合(%) | | | | | | (再掲) 核家族 世帯 |
|--------------|-----------|---------|---------|---------|------------|---------|-------|----------|----------|------------|------|------|-------------------|
| | 総数 | 単独 | 夫婦のみ | 夫婦と子 | ひとり親 と子 | その他 | 単独 | 夫婦 のみ | 夫婦 と子 | ひとり 親と子 | その他 | | |
| 1995年 | | | | | | | | | | | | | |
| 総数 | 596 099 | 119 856 | 110 010 | 200 342 | 36 705 | 129 186 | 20.1 | 18.5 | 33.6 | 6.2 | 21.7 | 58.2 | |
| 15～19歳 | 5 890 | 5 712 | 45 | 45 | 19 | 69 | 97.0 | 0.8 | 0.8 | 0.3 | 1.2 | 1.9 | |
| 20～24歳 | 25 203 | 20 535 | 1 549 | 1 968 | 397 | 754 | 81.5 | 6.1 | 7.8 | 1.6 | 3.0 | 15.5 | |
| 25～29歳 | 31 484 | 13 592 | 5 937 | 9 180 | 1 304 | 1 471 | 43.2 | 18.9 | 29.2 | 4.1 | 4.7 | 52.2 | |
| 30～34歳 | 39 095 | 7 293 | 5 171 | 20 868 | 2 279 | 3 484 | 18.7 | 13.2 | 53.4 | 5.8 | 8.9 | 72.4 | |
| 35～39歳 | 42 358 | 5 040 | 2 822 | 24 589 | 3 020 | 6 887 | 11.9 | 6.7 | 58.1 | 7.1 | 16.3 | 71.8 | |
| 40～44歳 | 54 966 | 5 873 | 2 478 | 29 698 | 4 988 | 11 929 | 10.7 | 4.5 | 54.0 | 9.1 | 21.7 | 67.6 | |
| 45～49歳 | 74 379 | 7 789 | 4 463 | 36 494 | 7 002 | 18 631 | 10.5 | 6.0 | 49.1 | 9.4 | 25.0 | 64.5 | |
| 50～54歳 | 68 045 | 7 265 | 8 137 | 30 000 | 5 423 | 17 220 | 10.7 | 12.0 | 44.1 | 8.0 | 25.3 | 64.0 | |
| 55～59歳 | 62 286 | 7 046 | 13 371 | 21 576 | 3 765 | 16 528 | 11.3 | 21.5 | 34.6 | 6.0 | 26.5 | 62.2 | |
| 60～64歳 | 61 325 | 7 828 | 20 166 | 13 396 | 2 806 | 17 129 | 12.8 | 32.9 | 21.8 | 4.6 | 27.9 | 59.3 | |
| 65～69歳 | 54 624 | 8 911 | 21 021 | 7 133 | 1 957 | 15 602 | 16.3 | 38.5 | 13.1 | 3.6 | 28.6 | 55.1 | |
| 70～74歳 | 34 039 | 8 775 | 12 094 | 2 950 | 1 422 | 8 798 | 25.8 | 35.5 | 8.7 | 4.2 | 25.8 | 48.4 | |
| 75～79歳 | 22 391 | 7 124 | 7 227 | 1 438 | 1 015 | 5 587 | 31.8 | 32.3 | 6.4 | 4.5 | 25.0 | 43.2 | |
| 80～84歳 | 13 604 | 4 660 | 4 010 | 734 | 752 | 3 448 | 34.3 | 29.5 | 5.4 | 5.5 | 25.3 | 40.4 | |
| 85歳以上 | 6 400 | 2 404 | 1 519 | 273 | 556 | 1 648 | 37.6 | 23.7 | 4.3 | 8.7 | 25.8 | 36.7 | |
| (再掲) | | | | | | | | | | | | | |
| 65歳以上 | 131 058 | 31 874 | 45 871 | 12 528 | 5 702 | 35 083 | 24.3 | 35.0 | 9.6 | 4.4 | 26.8 | 48.9 | |
| 75歳以上 | 42 395 | 14 188 | 12 756 | 2 445 | 2 323 | 10 683 | 33.5 | 30.1 | 5.8 | 5.5 | 25.2 | 41.3 | |
| 2000年 | | | | | | | | | | | | | |
| 総数 | 634 114 | 137 681 | 128 747 | 199 623 | 43 136 | 124 927 | 21.7 | 20.3 | 31.5 | 6.8 | 19.7 | 58.6 | |
| 15～19歳 | 5 388 | 5 224 | 41 | 40 | 17 | 66 | 97.0 | 0.8 | 0.7 | 0.3 | 1.2 | 1.8 | |
| 20～24歳 | 22 284 | 18 446 | 1 109 | 1 417 | 593 | 719 | 82.8 | 5.0 | 6.4 | 2.7 | 3.2 | 14.0 | |
| 25～29歳 | 36 889 | 16 340 | 6 888 | 9 650 | 2 147 | 1 864 | 44.3 | 18.7 | 26.2 | 5.8 | 5.1 | 50.7 | |
| 30～34歳 | 43 162 | 9 233 | 5 868 | 21 489 | 3 251 | 3 322 | 21.4 | 13.6 | 49.8 | 7.5 | 7.7 | 70.9 | |
| 35～39歳 | 46 406 | 6 596 | 4 581 | 25 996 | 4 094 | 5 138 | 14.2 | 9.9 | 56.0 | 8.8 | 11.1 | 74.7 | |
| 40～44歳 | 49 111 | 5 917 | 2 863 | 26 089 | 5 085 | 9 157 | 12.0 | 5.8 | 53.1 | 10.4 | 18.6 | 69.3 | |
| 45～49歳 | 60 650 | 7 287 | 4 128 | 28 820 | 6 589 | 13 826 | 12.0 | 6.8 | 47.5 | 10.9 | 22.8 | 65.2 | |
| 50～54歳 | 77 448 | 9 199 | 9 514 | 32 576 | 6 803 | 19 356 | 11.9 | 12.3 | 42.1 | 8.8 | 25.0 | 63.1 | |
| 55～59歳 | 68 208 | 8 476 | 14 839 | 23 204 | 4 233 | 17 457 | 12.4 | 21.8 | 34.0 | 6.2 | 25.6 | 62.0 | |
| 60～64歳 | 60 463 | 8 487 | 19 971 | 13 427 | 3 037 | 15 542 | 14.0 | 33.0 | 22.2 | 5.0 | 25.7 | 60.3 | |
| 65～69歳 | 57 612 | 9 513 | 22 773 | 8 303 | 2 527 | 14 496 | 16.5 | 39.5 | 14.4 | 4.4 | 25.2 | 58.3 | |
| 70～74歳 | 50 845 | 11 944 | 19 813 | 4 910 | 1 820 | 12 358 | 23.5 | 39.0 | 9.7 | 3.6 | 24.3 | 52.2 | |
| 75～79歳 | 29 046 | 10 126 | 9 595 | 2 318 | 1 184 | 5 823 | 34.9 | 33.0 | 8.0 | 4.1 | 20.0 | 45.1 | |
| 80～84歳 | 17 077 | 6 926 | 4 661 | 918 | 1 029 | 3 543 | 40.6 | 27.3 | 5.4 | 6.0 | 20.7 | 38.7 | |
| 85歳以上 | 9 525 | 3 968 | 2 103 | 466 | 727 | 2 261 | 41.7 | 22.1 | 4.9 | 7.6 | 23.7 | 34.6 | |
| (再掲) | | | | | | | | | | | | | |
| 65歳以上 | 164 105 | 42 477 | 58 945 | 16 916 | 7 287 | 38 480 | 25.9 | 35.9 | 10.3 | 4.4 | 23.4 | 50.7 | |
| 75歳以上 | 55 648 | 21 020 | 16 359 | 3 703 | 2 940 | 11 626 | 37.8 | 29.4 | 6.7 | 5.3 | 20.9 | 41.3 | |
| 2005年 | | | | | | | | | | | | | |
| 総数 | 666 209 | 153 001 | 143 533 | 199 695 | 49 066 | 120 915 | 23.0 | 21.5 | 30.0 | 7.4 | 18.1 | 58.9 | |
| 15～19歳 | 5 047 | 4 892 | 38 | 37 | 16 | 65 | 96.9 | 0.8 | 0.7 | 0.3 | 1.3 | 1.8 | |
| 20～24歳 | 20 747 | 17 254 | 998 | 1 263 | 561 | 671 | 83.2 | 4.8 | 6.1 | 2.7 | 3.2 | 13.6 | |
| 25～29歳 | 33 159 | 14 595 | 6 184 | 8 445 | 2 290 | 1 645 | 44.0 | 18.6 | 25.5 | 6.9 | 5.0 | 51.0 | |
| 30～34歳 | 49 525 | 11 526 | 6 668 | 23 292 | 4 283 | 3 756 | 23.3 | 13.5 | 47.0 | 8.6 | 7.6 | 69.1 | |
| 35～39歳 | 51 075 | 8 250 | 5 295 | 27 400 | 4 999 | 5 131 | 16.2 | 10.4 | 53.6 | 9.8 | 10.0 | 73.8 | |
| 40～44歳 | 54 114 | 7 472 | 4 296 | 28 210 | 6 317 | 7 820 | 13.8 | 7.9 | 52.1 | 11.7 | 14.5 | 71.7 | |
| 45～49歳 | 54 871 | 7 418 | 4 489 | 25 230 | 6 706 | 11 027 | 13.5 | 8.2 | 46.0 | 12.2 | 20.1 | 66.4 | |
| 50～54歳 | 63 660 | 8 984 | 8 061 | 25 397 | 6 511 | 14 706 | 14.1 | 12.7 | 39.9 | 10.2 | 23.1 | 62.8 | |
| 55～59歳 | 78 009 | 10 860 | 16 716 | 25 666 | 5 194 | 19 573 | 13.9 | 21.4 | 32.9 | 6.7 | 25.1 | 61.0 | |
| 60～64歳 | 65 910 | 9 888 | 21 793 | 14 277 | 3 414 | 16 537 | 15.0 | 33.1 | 21.7 | 5.2 | 25.1 | 59.9 | |
| 65～69歳 | 57 379 | 9 991 | 22 764 | 8 652 | 2 721 | 13 252 | 17.4 | 39.7 | 15.1 | 4.7 | 23.1 | 59.5 | |
| 70～74歳 | 54 221 | 12 714 | 21 526 | 5 802 | 2 237 | 11 941 | 23.4 | 39.7 | 10.7 | 4.1 | 22.0 | 54.5 | |
| 75～79歳 | 43 199 | 13 561 | 15 894 | 3 988 | 1 522 | 8 234 | 31.4 | 36.8 | 9.2 | 3.5 | 19.1 | 49.5 | |
| 80～84歳 | 22 651 | 9 709 | 6 323 | 1 433 | 1 272 | 3 915 | 42.9 | 27.9 | 6.3 | 5.6 | 17.3 | 39.9 | |
| 85歳以上 | 12 644 | 5 887 | 2 489 | 604 | 1 023 | 2 642 | 46.6 | 19.7 | 4.8 | 8.1 | 20.9 | 32.5 | |
| (再掲) | | | | | | | | | | | | | |
| 65歳以上 | 190 093 | 51 862 | 68 995 | 20 478 | 8 774 | 39 983 | 27.3 | 36.3 | 10.8 | 4.6 | 21.0 | 51.7 | |
| 75歳以上 | 78 493 | 29 157 | 24 705 | 6 024 | 3 816 | 14 791 | 37.1 | 31.5 | 7.7 | 4.9 | 18.8 | 44.0 | |

注1)四捨五入のため合計は必ずしも一致しない。

注2)1995年は実績値(総数に15歳未満を含む)。

注3)家族類型の表記は次の通り。単独＝単独世帯, 夫婦のみ＝夫婦のみの世帯, 夫婦と子＝夫婦と子から成る世帯, ひとり親と子＝ひとり親と子から成る世帯, その他＝その他の一般世帯。

注4)核家族世帯とは、「夫婦のみの世帯」と「夫婦と子から成る世帯」、「ひとり親と子から成る世帯」をいう。

結果表 世帯の家族類型・世帯主の年齢5歳階級別一般世帯数及び割合(都道府県別, 続き)

24 三重(続き)

| 世帯主の 年齢階級 | 一般世帯数(世帯) | | | | | | 割合(%) | | | | | |
|--------------|-----------|---------|---------|---------|------------|---------|-------|----------|----------|------------|------|-------------------|
| | 総数 | 単独 | 夫婦のみ | 夫婦と子 | ひとり親 と子 | その他 | 単独 | 夫婦 のみ | 夫婦 と子 | ひとり 親と子 | その他 | (再掲) 核家族 世帯 |
| 2010年 | | | | | | | | | | | | |
| 総数 | 688 829 | 165 812 | 153 383 | 198 346 | 53 902 | 117 385 | 24.1 | 22.3 | 28.8 | 7.8 | 17.0 | 58.9 |
| 15～19歳 | 4 763 | 4 614 | 36 | 34 | 16 | 63 | 96.9 | 0.8 | 0.7 | 0.3 | 1.3 | 1.8 |
| 20～24歳 | 19 731 | 16 467 | 934 | 1 177 | 512 | 641 | 83.5 | 4.7 | 6.0 | 2.6 | 3.2 | 13.3 |
| 25～29歳 | 30 377 | 13 614 | 5 633 | 7 578 | 2 068 | 1 484 | 44.8 | 18.5 | 24.9 | 6.8 | 4.9 | 50.3 |
| 30～34歳 | 44 163 | 10 331 | 6 008 | 20 498 | 4 119 | 3 208 | 23.4 | 13.6 | 46.4 | 9.3 | 7.3 | 69.3 |
| 35～39歳 | 58 018 | 10 544 | 5 830 | 29 774 | 6 061 | 5 809 | 18.2 | 10.0 | 51.3 | 10.4 | 10.0 | 71.8 |
| 40～44歳 | 59 083 | 8 925 | 4 956 | 29 998 | 7 200 | 8 004 | 15.1 | 8.4 | 50.8 | 12.2 | 13.5 | 71.3 |
| 45～49歳 | 60 730 | 9 114 | 6 280 | 27 284 | 7 958 | 10 093 | 15.0 | 10.3 | 44.9 | 13.1 | 16.6 | 68.4 |
| 50～54歳 | 57 880 | 9 126 | 7 956 | 22 119 | 6 591 | 12 088 | 15.8 | 13.7 | 38.2 | 11.4 | 20.9 | 63.3 |
| 55～59歳 | 64 532 | 10 418 | 13 630 | 20 386 | 5 029 | 15 068 | 16.1 | 21.1 | 31.6 | 7.8 | 23.4 | 60.5 |
| 60～64歳 | 75 249 | 12 271 | 24 405 | 15 826 | 4 038 | 18 709 | 16.3 | 32.4 | 21.0 | 5.4 | 24.9 | 58.8 |
| 65～69歳 | 62 949 | 11 411 | 24 840 | 9 487 | 3 046 | 14 166 | 18.1 | 39.5 | 15.1 | 4.8 | 22.5 | 59.4 |
| 70～74歳 | 54 502 | 13 200 | 21 614 | 6 108 | 2 382 | 11 198 | 24.2 | 39.7 | 11.2 | 4.4 | 20.5 | 55.2 |
| 75～79歳 | 46 617 | 14 572 | 17 303 | 4 781 | 1 842 | 8 120 | 31.3 | 37.1 | 10.3 | 4.0 | 17.4 | 51.3 |
| 80～84歳 | 33 309 | 12 964 | 10 690 | 2 419 | 1 640 | 5 596 | 38.9 | 32.1 | 7.3 | 4.9 | 16.8 | 44.3 |
| 85歳以上 | 16 926 | 8 242 | 3 269 | 878 | 1 400 | 3 137 | 48.7 | 19.3 | 5.2 | 8.3 | 18.5 | 32.8 |
| (再掲) | | | | | | | | | | | | |
| 65歳以上 | 214 303 | 60 388 | 77 716 | 23 673 | 10 309 | 42 216 | 28.2 | 36.3 | 11.0 | 4.8 | 19.7 | 52.1 |
| 75歳以上 | 96 852 | 35 778 | 31 262 | 8 077 | 4 882 | 16 853 | 36.9 | 32.3 | 8.3 | 5.0 | 17.4 | 45.7 |
| 2015年 | | | | | | | | | | | | |
| 総数 | 702 483 | 176 986 | 158 209 | 195 362 | 57 839 | 114 087 | 25.2 | 22.5 | 27.8 | 8.2 | 16.2 | 58.6 |
| 15～19歳 | 5 017 | 4 858 | 38 | 35 | 18 | 68 | 96.8 | 0.7 | 0.7 | 0.4 | 1.4 | 1.8 |
| 20～24歳 | 18 750 | 15 714 | 850 | 1 072 | 502 | 613 | 83.8 | 4.5 | 5.7 | 2.7 | 3.3 | 12.9 |
| 25～29歳 | 28 599 | 12 962 | 5 307 | 7 072 | 1 879 | 1 380 | 45.3 | 18.6 | 24.7 | 6.6 | 4.8 | 49.9 |
| 30～34歳 | 40 024 | 9 596 | 5 487 | 18 438 | 8 685 | 2 818 | 24.0 | 13.7 | 46.1 | 9.2 | 7.0 | 69.0 |
| 35～39歳 | 51 847 | 9 298 | 5 282 | 26 482 | 5 743 | 5 043 | 17.9 | 10.2 | 51.1 | 11.1 | 9.7 | 72.3 |
| 40～44歳 | 66 873 | 11 803 | 5 290 | 32 394 | 8 549 | 8 837 | 17.6 | 7.9 | 48.4 | 12.8 | 13.2 | 69.1 |
| 45～49歳 | 65 980 | 10 739 | 7 139 | 28 900 | 8 797 | 10 404 | 16.3 | 10.8 | 43.8 | 13.3 | 15.8 | 68.0 |
| 50～54歳 | 64 046 | 11 180 | 9 970 | 23 600 | 7 661 | 11 635 | 17.5 | 15.6 | 36.8 | 12.0 | 18.2 | 64.4 |
| 55～59歳 | 58 840 | 10 360 | 12 777 | 17 894 | 5 139 | 12 670 | 17.6 | 21.7 | 30.4 | 8.7 | 21.5 | 60.9 |
| 60～64歳 | 62 076 | 11 429 | 19 670 | 12 535 | 3 866 | 14 575 | 18.4 | 31.7 | 20.2 | 6.2 | 23.5 | 58.1 |
| 65～69歳 | 72 437 | 13 916 | 28 005 | 10 776 | 3 552 | 16 188 | 19.2 | 38.7 | 14.9 | 4.9 | 22.3 | 58.4 |
| 70～74歳 | 60 034 | 14 863 | 23 728 | 6 754 | 2 645 | 12 044 | 24.8 | 39.5 | 11.3 | 4.4 | 20.1 | 55.2 |
| 75～79歳 | 47 297 | 15 085 | 17 443 | 5 085 | 1 966 | 7 718 | 31.9 | 36.9 | 10.8 | 4.2 | 16.3 | 51.8 |
| 80～84歳 | 36 276 | 14 061 | 11 758 | 2 853 | 1 932 | 5 672 | 38.8 | 32.4 | 7.9 | 5.3 | 15.6 | 45.6 |
| 85歳以上 | 24 388 | 11 123 | 5 466 | 1 472 | 1 904 | 4 422 | 45.6 | 22.4 | 6.0 | 7.8 | 18.1 | 36.3 |
| (再掲) | | | | | | | | | | | | |
| 65歳以上 | 240 432 | 69 048 | 86 399 | 26 941 | 11 999 | 46 044 | 28.7 | 35.9 | 11.2 | 5.0 | 19.2 | 52.1 |
| 75歳以上 | 107 961 | 40 269 | 34 667 | 9 411 | 5 802 | 17 812 | 37.3 | 32.1 | 8.7 | 5.4 | 16.5 | 46.2 |
| 2020年 | | | | | | | | | | | | |
| 総数 | 709 971 | 187 680 | 159 960 | 190 710 | 60 525 | 111 096 | 26.4 | 22.5 | 26.9 | 8.5 | 15.6 | 57.9 |
| 15～19歳 | 5 114 | 4 951 | 38 | 35 | 20 | 71 | 96.8 | 0.7 | 0.7 | 0.4 | 1.4 | 1.8 |
| 20～24歳 | 19 815 | 16 684 | 856 | 1 081 | 540 | 654 | 84.2 | 4.3 | 5.5 | 2.7 | 3.3 | 12.5 |
| 25～29歳 | 26 921 | 12 321 | 4 947 | 6 552 | 1 820 | 1 281 | 45.8 | 18.4 | 24.3 | 6.8 | 4.8 | 49.5 |
| 30～34歳 | 37 434 | 9 084 | 5 188 | 17 250 | 3 342 | 2 570 | 24.3 | 13.9 | 46.1 | 8.9 | 6.9 | 68.9 |
| 35～39歳 | 46 952 | 8 514 | 4 844 | 23 960 | 5 128 | 4 506 | 18.1 | 10.3 | 51.0 | 10.9 | 9.6 | 72.3 |
| 40～44歳 | 59 847 | 10 277 | 4 790 | 28 936 | 8 175 | 7 669 | 17.2 | 8.0 | 48.3 | 13.7 | 12.8 | 70.0 |
| 45～49歳 | 74 943 | 14 511 | 7 520 | 31 162 | 10 329 | 11 421 | 19.4 | 10.0 | 41.6 | 13.8 | 15.2 | 65.4 |
| 50～54歳 | 69 424 | 13 157 | 10 958 | 24 791 | 8 388 | 12 130 | 19.0 | 15.8 | 35.7 | 12.1 | 17.5 | 63.6 |
| 55～59歳 | 65 186 | 12 440 | 15 050 | 18 958 | 5 979 | 12 759 | 19.1 | 23.1 | 29.1 | 9.2 | 19.6 | 61.3 |
| 60～64歳 | 56 349 | 11 059 | 17 978 | 10 958 | 3 903 | 12 453 | 19.6 | 31.9 | 19.4 | 6.9 | 22.1 | 58.3 |
| 65～69歳 | 60 061 | 12 774 | 22 559 | 8 696 | 3 293 | 12 739 | 21.3 | 37.6 | 14.5 | 5.5 | 21.2 | 57.5 |
| 70～74歳 | 69 508 | 17 673 | 27 240 | 7 735 | 3 024 | 13 836 | 25.4 | 39.2 | 11.1 | 4.4 | 19.9 | 54.7 |
| 75～79歳 | 52 319 | 16 824 | 19 274 | 5 656 | 2 192 | 8 373 | 32.2 | 36.8 | 10.8 | 4.2 | 16.0 | 51.8 |
| 80～84歳 | 37 018 | 14 588 | 11 897 | 3 000 | 2 040 | 5 492 | 39.4 | 32.1 | 8.1 | 5.5 | 14.8 | 45.8 |
| 85歳以上 | 29 080 | 12 824 | 6 821 | 1 941 | 2 352 | 5 143 | 44.1 | 23.5 | 6.7 | 8.1 | 17.7 | 38.2 |
| (再掲) | | | | | | | | | | | | |
| 65歳以上 | 247 986 | 74 683 | 87 791 | 27 028 | 12 901 | 45 582 | 30.1 | 35.4 | 10.9 | 5.2 | 18.4 | 51.5 |
| 75歳以上 | 118 416 | 44 236 | 37 992 | 10 597 | 6 584 | 19 007 | 37.4 | 32.1 | 8.9 | 5.6 | 16.1 | 46.6 |

結果表 世帯の家族類型・世帯主の年齢5歳階級別一般世帯数及び割合(都道府県別、続き)

25 滋賀

| 世帯主の 年齢階級 | 一般世帯数(世帯) | | | | | | 割合(%) | | | | | |
|--------------|-----------|---------|--------|---------|------------|--------|-------|----------|----------|------------|------|-------------------|
| | 総数 | 単独 | 夫婦のみ | 夫婦と子 | ひとり親 と子 | その他 | 単独 | 夫婦 のみ | 夫婦 と子 | ひとり 親と子 | その他 | (再掲) 核家族 世帯 |
| 1995年 | | | | | | | | | | | | |
| 総数 | 394 271 | 77 279 | 57 997 | 143 598 | 22 903 | 92 494 | 19.6 | 14.7 | 36.4 | 5.8 | 23.5 | 56.9 |
| 15～19歳 | 4 171 | 4 068 | 37 | 19 | 10 | 37 | 97.5 | 0.9 | 0.5 | 0.2 | 0.9 | 1.6 |
| 20～24歳 | 19 132 | 15 977 | 1 115 | 1 287 | 275 | 478 | 83.5 | 5.8 | 6.7 | 1.4 | 2.5 | 14.0 |
| 25～29歳 | 24 121 | 11 401 | 4 588 | 6 330 | 761 | 1 041 | 47.3 | 19.0 | 26.2 | 3.2 | 4.3 | 48.4 |
| 30～34歳 | 28 155 | 5 818 | 4 130 | 14 116 | 1 374 | 2 717 | 20.7 | 14.7 | 50.1 | 4.9 | 9.7 | 69.7 |
| 35～39歳 | 30 562 | 3 873 | 2 153 | 17 152 | 1 952 | 5 432 | 12.7 | 7.0 | 56.1 | 6.4 | 17.8 | 69.6 |
| 40～44歳 | 39 819 | 4 180 | 1 691 | 21 294 | 3 189 | 9 465 | 10.5 | 4.2 | 53.5 | 8.0 | 23.8 | 65.7 |
| 45～49歳 | 52 806 | 5 113 | 2 394 | 27 061 | 4 529 | 13 709 | 9.7 | 4.5 | 51.2 | 8.6 | 26.0 | 64.4 |
| 50～54歳 | 46 138 | 4 268 | 3 914 | 22 738 | 3 395 | 11 823 | 9.3 | 8.5 | 49.3 | 7.4 | 25.6 | 65.1 |
| 55～59歳 | 38 916 | 3 894 | 6 429 | 15 549 | 2 440 | 10 604 | 10.0 | 16.5 | 40.0 | 6.3 | 27.2 | 62.7 |
| 60～64歳 | 36 456 | 4 032 | 9 683 | 9 635 | 1 741 | 11 365 | 11.1 | 26.6 | 26.4 | 4.8 | 31.2 | 57.8 |
| 65～69歳 | 31 697 | 4 172 | 10 022 | 5 028 | 1 184 | 11 291 | 13.2 | 31.6 | 15.9 | 3.7 | 35.6 | 51.2 |
| 70～74歳 | 19 181 | 4 014 | 5 814 | 1 982 | 769 | 6 602 | 20.9 | 30.3 | 10.3 | 4.0 | 34.4 | 44.7 |
| 75～79歳 | 12 361 | 3 243 | 3 394 | 845 | 603 | 4 276 | 26.2 | 27.5 | 6.8 | 4.9 | 34.6 | 39.2 |
| 80～84歳 | 7 440 | 2 173 | 1 926 | 418 | 383 | 2 540 | 29.2 | 25.9 | 5.6 | 5.1 | 34.1 | 36.7 |
| 85歳以上 | 3 313 | 1 051 | 707 | 144 | 298 | 1 113 | 31.7 | 21.3 | 4.3 | 9.0 | 33.6 | 34.7 |
| (再掲) | | | | | | | | | | | | |
| 65歳以上 | 73 992 | 14 653 | 21 863 | 8 417 | 3 237 | 25 822 | 19.8 | 29.5 | 11.4 | 4.4 | 34.9 | 45.3 |
| 75歳以上 | 23 114 | 6 467 | 6 027 | 1 407 | 1 284 | 7 929 | 28.0 | 26.1 | 6.1 | 5.6 | 34.3 | 37.7 |
| 2000年 | | | | | | | | | | | | |
| 総数 | 429 695 | 91 017 | 71 748 | 147 531 | 27 940 | 91 459 | 21.2 | 16.7 | 34.3 | 6.5 | 21.3 | 57.5 |
| 15～19歳 | 3 915 | 3 814 | 34 | 19 | 10 | 39 | 97.4 | 0.9 | 0.5 | 0.2 | 1.0 | 1.6 |
| 20～24歳 | 18 257 | 15 436 | 874 | 1 012 | 443 | 492 | 84.6 | 4.8 | 5.5 | 2.4 | 2.7 | 12.8 |
| 25～29歳 | 30 400 | 14 538 | 5 771 | 7 313 | 1 348 | 1 430 | 47.8 | 19.0 | 24.1 | 4.4 | 4.7 | 47.5 |
| 30～34歳 | 32 946 | 7 611 | 4 981 | 15 509 | 2 082 | 2 762 | 23.1 | 15.1 | 47.1 | 6.3 | 8.4 | 68.5 |
| 35～39歳 | 32 993 | 4 954 | 3 449 | 17 941 | 2 665 | 3 983 | 15.0 | 10.5 | 54.4 | 8.1 | 12.1 | 72.9 |
| 40～44歳 | 35 381 | 4 206 | 1 948 | 18 608 | 3 366 | 7 252 | 11.9 | 5.5 | 52.6 | 9.5 | 20.5 | 67.6 |
| 45～49歳 | 44 180 | 5 017 | 2 344 | 21 958 | 4 405 | 10 456 | 11.4 | 5.3 | 49.7 | 10.0 | 23.7 | 65.0 |
| 50～54歳 | 55 289 | 5 785 | 5 046 | 25 934 | 4 543 | 13 981 | 10.5 | 9.1 | 46.9 | 8.2 | 25.3 | 64.2 |
| 55～59歳 | 46 074 | 5 186 | 7 881 | 18 022 | 2 943 | 12 043 | 11.3 | 17.1 | 39.1 | 6.4 | 26.1 | 62.6 |
| 60～64歳 | 37 550 | 4 610 | 10 333 | 10 027 | 1 927 | 10 653 | 12.3 | 27.5 | 26.7 | 5.1 | 28.4 | 59.4 |
| 65～69歳 | 33 476 | 4 468 | 11 213 | 5 746 | 1 562 | 10 486 | 13.3 | 33.5 | 17.2 | 4.7 | 31.3 | 55.3 |
| 70～74歳 | 28 469 | 5 515 | 9 650 | 3 188 | 986 | 9 130 | 19.4 | 33.9 | 11.2 | 3.5 | 32.1 | 48.6 |
| 75～79歳 | 16 161 | 4 666 | 4 819 | 1 418 | 719 | 4 539 | 28.9 | 29.8 | 8.8 | 4.4 | 28.1 | 43.0 |
| 80～84歳 | 9 408 | 3 354 | 2 343 | 552 | 535 | 2 624 | 35.7 | 24.9 | 5.9 | 5.7 | 27.9 | 36.5 |
| 85歳以上 | 5 198 | 1 855 | 1 062 | 283 | 407 | 1 591 | 35.7 | 20.4 | 5.4 | 7.8 | 30.6 | 33.7 |
| (再掲) | | | | | | | | | | | | |
| 65歳以上 | 92 711 | 19 859 | 29 088 | 11 186 | 4 209 | 28 369 | 21.4 | 31.4 | 12.1 | 4.5 | 30.6 | 48.0 |
| 75歳以上 | 30 766 | 9 876 | 8 224 | 2 253 | 1 661 | 8 753 | 32.1 | 26.7 | 7.3 | 5.4 | 28.4 | 39.5 |
| 2005年 | | | | | | | | | | | | |
| 総数 | 463 577 | 102 827 | 84 559 | 152 135 | 32 993 | 91 062 | 22.2 | 18.2 | 32.8 | 7.1 | 19.6 | 58.2 |
| 15～19歳 | 3 722 | 3 623 | 31 | 18 | 9 | 40 | 97.3 | 0.8 | 0.5 | 0.3 | 1.1 | 1.6 |
| 20～24歳 | 17 293 | 14 648 | 816 | 937 | 426 | 466 | 84.7 | 4.7 | 5.4 | 2.5 | 2.7 | 12.6 |
| 25～29歳 | 29 238 | 13 782 | 5 563 | 6 957 | 1 571 | 1 365 | 47.1 | 19.0 | 23.8 | 5.4 | 4.7 | 48.2 |
| 30～34歳 | 41 030 | 10 152 | 6 153 | 18 347 | 2 960 | 3 419 | 24.7 | 15.0 | 44.7 | 7.2 | 8.3 | 66.9 |
| 35～39歳 | 38 567 | 6 479 | 4 243 | 20 174 | 3 459 | 4 211 | 16.8 | 11.0 | 52.3 | 9.0 | 10.9 | 72.3 |
| 40～44歳 | 38 330 | 5 255 | 2 890 | 19 863 | 4 205 | 6 116 | 13.7 | 7.5 | 51.8 | 11.0 | 16.0 | 70.3 |
| 45～49歳 | 39 742 | 5 144 | 2 603 | 19 110 | 4 585 | 8 300 | 12.9 | 6.5 | 48.1 | 11.5 | 20.9 | 66.2 |
| 50～54歳 | 46 599 | 5 858 | 4 584 | 20 796 | 4 436 | 10 924 | 12.6 | 9.8 | 44.6 | 9.5 | 23.4 | 64.0 |
| 55～59歳 | 55 406 | 7 199 | 9 480 | 20 799 | 3 848 | 14 080 | 13.0 | 17.1 | 37.5 | 6.9 | 25.4 | 61.6 |
| 60～64歳 | 44 694 | 5 967 | 12 607 | 11 544 | 2 345 | 12 231 | 13.4 | 28.2 | 25.8 | 5.2 | 27.4 | 59.3 |
| 65～69歳 | 34 686 | 4 820 | 12 006 | 6 135 | 1 751 | 9 974 | 13.9 | 34.6 | 17.7 | 5.0 | 28.8 | 57.3 |
| 70～74歳 | 30 508 | 5 948 | 10 811 | 3 730 | 1 220 | 8 799 | 19.5 | 35.4 | 12.2 | 4.0 | 28.8 | 51.7 |
| 75～79歳 | 24 067 | 6 331 | 8 078 | 2 406 | 935 | 6 317 | 26.3 | 33.6 | 10.0 | 3.9 | 26.2 | 47.4 |
| 80～84歳 | 12 609 | 4 734 | 3 372 | 916 | 655 | 2 933 | 37.5 | 26.7 | 7.3 | 5.2 | 23.3 | 39.2 |
| 85歳以上 | 7 085 | 2 888 | 1 320 | 402 | 589 | 1 886 | 40.8 | 18.6 | 5.7 | 8.3 | 26.6 | 32.6 |
| (再掲) | | | | | | | | | | | | |
| 65歳以上 | 108 955 | 24 721 | 35 588 | 13 590 | 5 148 | 29 909 | 22.7 | 32.7 | 12.5 | 4.7 | 27.5 | 49.9 |
| 75歳以上 | 43 761 | 13 952 | 12 770 | 3 725 | 2 178 | 11 136 | 31.9 | 29.2 | 8.5 | 5.0 | 25.4 | 42.7 |

注1)四捨五入のため合計は必ずしも一致しない。

注2)1995年は実績値(総数に15歳未満を含む)。

注3)家族類型の表記は次の通り。単独=単独世帯、夫婦のみ=夫婦のみの世帯、夫婦と子=夫婦と子から成る世帯、ひとり親と子=ひとり親と子から成る世帯、その他=その他の一般世帯。

注4)核家族世帯とは、「夫婦のみの世帯」と「夫婦と子から成る世帯」、「ひとり親と子から成る世帯」をいう。

結果表 世帯の家族類型・世帯主の年齢5歳階級別一般世帯数及び割合(都道府県別, 続き)

25 滋賀(続き)

| 世帯主の 年齢階級 | 一般世帯数(世帯) | | | | | | 割合(%) | | | | | | (再掲) 核家族 世帯 |
|--------------|-----------|---------|---------|---------|------------|--------|-------|----------|----------|------------|------|------|-------------------|
| | 総数 | 単独 | 夫婦のみ | 夫婦と子 | ひとり親 と子 | その他 | 単独 | 夫婦 のみ | 夫婦 と子 | ひとり 親と子 | その他 | | |
| 2010年 | | | | | | | | | | | | | |
| 総数 | 493 337 | 112 985 | 95 004 | 156 239 | 37 632 | 91 477 | 22.9 | 19.3 | 31.7 | 7.6 | 18.5 | 58.6 | |
| 15～19歳 | 3 542 | 3 444 | 29 | 18 | 10 | 40 | 97.2 | 0.8 | 0.5 | 0.3 | 1.1 | 1.6 | |
| 20～24歳 | 16 474 | 13 989 | 766 | 877 | 396 | 446 | 84.9 | 4.7 | 5.3 | 2.4 | 2.7 | 12.4 | |
| 25～29歳 | 27 227 | 12 914 | 5 173 | 6 443 | 1 439 | 1 259 | 47.4 | 19.0 | 23.7 | 5.3 | 4.6 | 47.9 | |
| 30～34歳 | 39 360 | 9 668 | 5 967 | 17 443 | 3 109 | 3 173 | 24.6 | 15.2 | 44.3 | 7.9 | 8.1 | 67.4 | |
| 35～39歳 | 47 703 | 8 986 | 5 086 | 23 922 | 4 531 | 5 177 | 18.8 | 10.7 | 50.1 | 9.5 | 10.9 | 70.3 | |
| 40～44歳 | 44 451 | 6 635 | 3 556 | 22 489 | 5 111 | 6 661 | 14.9 | 8.0 | 50.6 | 11.5 | 15.0 | 70.1 | |
| 45～49歳 | 43 259 | 6 283 | 3 679 | 20 385 | 5 426 | 7 486 | 14.5 | 8.5 | 47.1 | 12.5 | 17.3 | 68.2 | |
| 50～54歳 | 42 118 | 5 942 | 4 667 | 18 022 | 4 535 | 8 951 | 14.1 | 11.1 | 42.8 | 10.8 | 21.3 | 64.6 | |
| 55～59歳 | 47 031 | 7 201 | 8 074 | 16 884 | 3 823 | 11 049 | 15.3 | 17.2 | 35.9 | 8.1 | 23.5 | 61.2 | |
| 60～64歳 | 54 134 | 8 072 | 15 212 | 13 408 | 2 970 | 14 472 | 14.9 | 28.1 | 24.8 | 5.5 | 26.7 | 58.4 | |
| 65～69歳 | 41 511 | 6 001 | 14 577 | 7 202 | 2 148 | 11 582 | 14.5 | 35.1 | 17.3 | 5.2 | 27.9 | 57.6 | |
| 70～74歳 | 31 974 | 6 404 | 11 611 | 4 057 | 1 338 | 8 564 | 20.0 | 36.3 | 12.7 | 4.2 | 26.8 | 53.2 | |
| 75～79歳 | 26 245 | 6 918 | 9 055 | 2 903 | 1 151 | 6 218 | 26.4 | 34.5 | 11.1 | 4.4 | 23.7 | 50.0 | |
| 80～84歳 | 18 609 | 6 360 | 5 729 | 1 551 | 833 | 4 136 | 34.2 | 30.8 | 8.3 | 4.5 | 22.2 | 43.6 | |
| 85歳以上 | 9 699 | 4 169 | 1 820 | 636 | 811 | 2 263 | 43.0 | 18.8 | 6.6 | 8.4 | 23.3 | 33.7 | |
| (再掲) | | | | | | | | | | | | | |
| 65歳以上 | 128 038 | 29 852 | 42 793 | 16 349 | 6 282 | 32 763 | 23.3 | 33.4 | 12.8 | 4.9 | 25.6 | 51.1 | |
| 75歳以上 | 54 554 | 17 447 | 16 605 | 5 090 | 2 795 | 12 616 | 32.0 | 30.4 | 9.3 | 5.1 | 23.1 | 44.9 | |
| 2015年 | | | | | | | | | | | | | |
| 総数 | 518 261 | 122 466 | 102 323 | 159 388 | 41 945 | 92 139 | 23.6 | 19.7 | 30.8 | 8.1 | 17.8 | 58.6 | |
| 15～19歳 | 3 912 | 3 800 | 32 | 21 | 12 | 47 | 97.1 | 0.8 | 0.5 | 0.3 | 1.2 | 1.7 | |
| 20～24歳 | 15 665 | 13 335 | 704 | 808 | 392 | 427 | 85.1 | 4.5 | 5.2 | 2.5 | 2.7 | 12.2 | |
| 25～29歳 | 25 464 | 12 151 | 4 819 | 5 999 | 1 324 | 1 171 | 47.7 | 18.9 | 23.6 | 5.2 | 4.6 | 47.7 | |
| 30～34歳 | 36 408 | 9 044 | 5 572 | 16 105 | 2 819 | 2 867 | 24.8 | 15.3 | 44.2 | 7.7 | 7.9 | 67.3 | |
| 35～39歳 | 45 957 | 8 484 | 4 965 | 22 982 | 4 684 | 4 842 | 18.5 | 10.8 | 50.0 | 10.2 | 10.5 | 71.0 | |
| 40～44歳 | 54 778 | 9 609 | 4 140 | 26 445 | 6 575 | 8 009 | 17.5 | 7.6 | 48.3 | 12.0 | 14.6 | 67.8 | |
| 45～49歳 | 49 946 | 7 881 | 4 545 | 22 968 | 6 358 | 8 193 | 15.8 | 9.1 | 46.0 | 12.7 | 16.4 | 67.8 | |
| 50～54歳 | 45 836 | 7 171 | 5 957 | 18 985 | 5 213 | 8 511 | 15.6 | 13.0 | 41.4 | 11.4 | 18.6 | 65.8 | |
| 55～59歳 | 42 650 | 7 201 | 7 641 | 14 658 | 3 970 | 9 180 | 16.9 | 17.9 | 34.4 | 9.3 | 21.5 | 61.6 | |
| 60～64歳 | 46 077 | 7 854 | 12 887 | 10 894 | 2 924 | 11 518 | 17.0 | 28.0 | 23.6 | 6.3 | 25.0 | 58.0 | |
| 65～69歳 | 50 652 | 7 876 | 17 639 | 8 489 | 2 708 | 13 940 | 15.5 | 34.8 | 16.8 | 5.3 | 27.5 | 56.9 | |
| 70～74歳 | 38 494 | 7 899 | 14 160 | 4 836 | 1 616 | 9 982 | 20.5 | 36.8 | 12.6 | 4.2 | 25.9 | 53.5 | |
| 75～79歳 | 27 830 | 7 451 | 9 744 | 3 229 | 1 278 | 6 127 | 26.8 | 35.0 | 11.6 | 4.6 | 22.0 | 51.2 | |
| 80～84歳 | 20 441 | 6 981 | 6 447 | 1 863 | 977 | 4 172 | 34.2 | 31.5 | 9.1 | 4.8 | 20.4 | 45.4 | |
| 85歳以上 | 14 152 | 5 729 | 3 070 | 1 107 | 1 094 | 3 152 | 40.5 | 21.7 | 7.8 | 7.7 | 22.3 | 37.2 | |
| (再掲) | | | | | | | | | | | | | |
| 65歳以上 | 151 568 | 35 937 | 51 061 | 19 524 | 7 673 | 37 373 | 23.7 | 33.7 | 12.9 | 5.1 | 24.7 | 51.6 | |
| 75歳以上 | 62 422 | 20 161 | 19 262 | 6 199 | 3 349 | 13 452 | 32.3 | 30.9 | 9.9 | 5.4 | 21.5 | 46.2 | |
| 2020年 | | | | | | | | | | | | | |
| 総数 | 540 767 | 133 586 | 107 674 | 161 361 | 45 628 | 92 517 | 24.7 | 19.9 | 29.8 | 8.4 | 17.1 | 58.2 | |
| 15～19歳 | 4 266 | 4 141 | 34 | 23 | 15 | 53 | 97.1 | 0.8 | 0.5 | 0.3 | 1.2 | 1.7 | |
| 20～24歳 | 17 267 | 14 741 | 748 | 863 | 441 | 474 | 85.4 | 4.3 | 5.0 | 2.6 | 2.7 | 11.9 | |
| 25～29歳 | 23 884 | 11 433 | 4 479 | 5 588 | 1 294 | 1 090 | 47.9 | 18.8 | 23.4 | 5.4 | 4.6 | 47.6 | |
| 30～34歳 | 33 849 | 8 465 | 5 214 | 14 964 | 2 592 | 2 614 | 25.0 | 15.4 | 44.2 | 7.7 | 7.7 | 67.3 | |
| 35～39歳 | 42 530 | 7 871 | 4 662 | 21 337 | 4 239 | 4 420 | 18.5 | 11.0 | 50.2 | 10.0 | 10.4 | 71.1 | |
| 40～44歳 | 52 914 | 9 029 | 4 047 | 25 464 | 6 861 | 7 513 | 17.1 | 7.6 | 48.1 | 13.0 | 14.2 | 68.7 | |
| 45～49歳 | 61 750 | 11 680 | 5 310 | 26 945 | 8 049 | 9 766 | 18.9 | 8.6 | 43.6 | 13.0 | 15.8 | 65.3 | |
| 50～54歳 | 52 769 | 8 914 | 7 159 | 21 236 | 6 023 | 9 437 | 16.9 | 13.6 | 40.2 | 11.4 | 17.9 | 65.2 | |
| 55～59歳 | 46 426 | 8 550 | 9 006 | 15 243 | 4 570 | 9 057 | 18.4 | 19.4 | 32.8 | 9.8 | 19.5 | 62.1 | |
| 60～64歳 | 41 876 | 7 750 | 11 939 | 9 450 | 2 997 | 9 739 | 18.5 | 28.5 | 22.6 | 7.2 | 23.3 | 58.2 | |
| 65～69歳 | 43 207 | 7 471 | 14 890 | 6 971 | 2 599 | 11 276 | 17.3 | 34.5 | 16.1 | 6.0 | 26.1 | 56.6 | |
| 70～74歳 | 47 413 | 10 170 | 17 421 | 5 785 | 1 983 | 12 052 | 21.5 | 36.7 | 12.2 | 4.2 | 25.4 | 53.1 | |
| 75～79歳 | 33 745 | 9 137 | 11 935 | 3 910 | 1 561 | 7 203 | 27.1 | 35.4 | 11.6 | 4.6 | 21.3 | 51.6 | |
| 80～84歳 | 21 725 | 7 505 | 6 927 | 2 066 | 1 053 | 4 175 | 34.5 | 31.9 | 9.5 | 4.8 | 19.2 | 46.2 | |
| 85歳以上 | 17 147 | 6 729 | 3 902 | 1 517 | 1 351 | 3 648 | 39.2 | 22.8 | 8.8 | 7.9 | 21.3 | 39.5 | |
| (再掲) | | | | | | | | | | | | | |
| 65歳以上 | 163 237 | 41 012 | 55 074 | 20 249 | 8 547 | 38 354 | 25.1 | 33.7 | 12.4 | 5.2 | 23.5 | 51.4 | |
| 75歳以上 | 72 617 | 23 370 | 22 763 | 7 493 | 3 965 | 15 025 | 32.2 | 31.3 | 10.3 | 5.5 | 20.7 | 47.1 | |

結果表 世帯の家族類型・世帯主の年齢5歳階級別一般世帯数及び割合(都道府県別, 続き)

26 京都

| 世帯主の 年齢階級 | 一般世帯数(世帯) | | | | | | 割合(%) | | | | | |
|--------------|-----------|---------|---------|---------|------------|---------|-------|----------|----------|------------|------|-------------------|
| | 総数 | 単独 | 夫婦のみ | 夫婦と子 | ひとり親 と子 | その他 | 単独 | 夫婦 のみ | 夫婦 と子 | ひとり 親と子 | その他 | (再掲) 核家族 世帯 |
| 1995年 | | | | | | | | | | | | |
| 総数 | 958 252 | 277 902 | 159 583 | 327 610 | 66 606 | 126 551 | 29.0 | 16.7 | 34.2 | 7.0 | 13.2 | 57.8 |
| 15～19歳 | 22 246 | 21 977 | 59 | 46 | 19 | 145 | 98.8 | 0.3 | 0.2 | 0.1 | 0.7 | 0.6 |
| 20～24歳 | 82 053 | 74 958 | 2 157 | 2 395 | 548 | 1 995 | 91.4 | 2.6 | 2.9 | 0.7 | 2.4 | 6.2 |
| 25～29歳 | 58 035 | 30 473 | 10 393 | 13 072 | 1 869 | 2 228 | 52.5 | 17.9 | 22.5 | 3.2 | 3.8 | 43.7 |
| 30～34歳 | 63 762 | 16 464 | 9 971 | 30 286 | 3 503 | 3 538 | 25.8 | 15.6 | 47.5 | 5.5 | 5.5 | 68.6 |
| 35～39歳 | 64 622 | 10 826 | 5 594 | 37 120 | 4 551 | 6 531 | 16.8 | 8.7 | 57.4 | 7.0 | 10.1 | 73.1 |
| 40～44歳 | 80 186 | 11 342 | 4 706 | 45 005 | 7 524 | 11 609 | 14.1 | 5.9 | 56.1 | 9.4 | 14.5 | 71.4 |
| 45～49歳 | 116 894 | 15 154 | 6 917 | 61 949 | 12 729 | 20 145 | 13.0 | 5.9 | 53.0 | 10.9 | 17.2 | 69.8 |
| 50～54歳 | 104 256 | 12 903 | 9 996 | 52 299 | 10 432 | 18 626 | 12.4 | 9.6 | 50.2 | 10.0 | 17.9 | 69.8 |
| 55～59歳 | 90 797 | 12 662 | 16 341 | 38 298 | 7 603 | 15 893 | 13.9 | 18.0 | 42.2 | 8.4 | 17.5 | 68.6 |
| 60～64歳 | 86 048 | 14 638 | 25 873 | 24 755 | 5 654 | 15 128 | 17.0 | 30.1 | 28.8 | 6.6 | 17.6 | 65.4 |
| 65～69歳 | 72 113 | 15 810 | 27 816 | 12 167 | 3 871 | 12 449 | 21.9 | 38.6 | 16.9 | 5.4 | 17.3 | 60.8 |
| 70～74歳 | 49 061 | 15 034 | 18 235 | 5 214 | 2 768 | 7 810 | 30.6 | 37.2 | 10.6 | 5.6 | 15.9 | 53.4 |
| 75～79歳 | 34 034 | 12 420 | 11 417 | 2 770 | 2 335 | 5 092 | 36.5 | 33.5 | 8.1 | 6.9 | 15.0 | 48.5 |
| 80～84歳 | 22 638 | 8 722 | 7 029 | 1 560 | 1 821 | 3 506 | 38.5 | 31.0 | 6.9 | 8.0 | 15.5 | 46.0 |
| 85歳以上 | 11 496 | 4 511 | 3 079 | 674 | 1 378 | 1 854 | 39.2 | 26.8 | 5.9 | 12.0 | 16.1 | 44.6 |
| (再掲) | | | | | | | | | | | | |
| 65歳以上 | 189 342 | 56 497 | 67 576 | 22 385 | 12 173 | 30 711 | 29.8 | 35.7 | 11.8 | 6.4 | 16.2 | 53.9 |
| 75歳以上 | 68 168 | 25 653 | 21 525 | 5 004 | 5 534 | 10 452 | 37.6 | 31.6 | 7.3 | 8.1 | 15.3 | 47.0 |
| 2000年 | | | | | | | | | | | | |
| 総数 | 998 349 | 293 145 | 187 476 | 320 132 | 75 699 | 121 897 | 29.4 | 18.8 | 32.1 | 7.6 | 12.2 | 58.4 |
| 15～19歳 | 18 661 | 18 423 | 54 | 41 | 17 | 126 | 98.7 | 0.3 | 0.2 | 0.1 | 0.7 | 0.6 |
| 20～24歳 | 67 641 | 61 617 | 1 639 | 1 744 | 830 | 1 810 | 91.1 | 2.4 | 2.6 | 1.2 | 2.7 | 6.2 |
| 25～29歳 | 64 518 | 34 296 | 11 240 | 13 170 | 3 018 | 2 793 | 53.2 | 17.4 | 20.4 | 4.7 | 4.3 | 42.5 |
| 30～34歳 | 74 302 | 21 266 | 11 697 | 32 359 | 5 221 | 3 758 | 28.6 | 15.7 | 43.6 | 7.0 | 5.1 | 66.3 |
| 35～39歳 | 72 442 | 13 785 | 8 942 | 38 705 | 6 087 | 4 923 | 19.0 | 12.3 | 53.4 | 8.4 | 6.8 | 74.2 |
| 40～44歳 | 69 399 | 10 745 | 5 174 | 37 745 | 7 145 | 8 590 | 15.5 | 7.5 | 54.4 | 10.3 | 12.4 | 72.1 |
| 45～49歳 | 84 080 | 12 133 | 5 589 | 42 824 | 10 314 | 13 220 | 14.4 | 6.6 | 50.9 | 12.3 | 15.7 | 69.8 |
| 50～54歳 | 117 978 | 15 686 | 11 897 | 56 584 | 12 890 | 20 920 | 13.3 | 10.1 | 48.0 | 10.9 | 17.7 | 69.0 |
| 55～59歳 | 102 934 | 15 737 | 18 800 | 42 089 | 8 882 | 17 426 | 15.3 | 18.3 | 40.9 | 8.6 | 16.9 | 67.8 |
| 60～64歳 | 89 329 | 16 356 | 26 671 | 25 676 | 6 267 | 14 359 | 18.3 | 29.9 | 28.7 | 7.0 | 16.1 | 65.6 |
| 65～69歳 | 81 852 | 17 276 | 32 277 | 14 701 | 5 049 | 12 549 | 21.1 | 39.4 | 18.0 | 6.2 | 15.3 | 63.6 |
| 70～74歳 | 67 623 | 19 476 | 27 134 | 7 608 | 3 285 | 10 119 | 28.8 | 40.1 | 11.3 | 4.9 | 15.0 | 56.2 |
| 75～79歳 | 42 919 | 16 441 | 14 668 | 4 009 | 2 507 | 5 293 | 38.3 | 34.2 | 9.3 | 5.8 | 12.3 | 49.4 |
| 80～84歳 | 27 738 | 12 518 | 7 604 | 1 756 | 2 401 | 3 459 | 45.1 | 27.4 | 6.3 | 8.7 | 12.5 | 42.4 |
| 85歳以上 | 16 935 | 7 390 | 4 088 | 1 119 | 1 785 | 2 552 | 43.6 | 24.1 | 6.6 | 10.5 | 15.1 | 41.3 |
| (再掲) | | | | | | | | | | | | |
| 65歳以上 | 237 067 | 73 101 | 85 772 | 29 193 | 15 028 | 33 972 | 30.8 | 36.2 | 12.3 | 6.3 | 14.3 | 54.8 |
| 75歳以上 | 87 591 | 36 349 | 26 360 | 6 884 | 6 694 | 11 304 | 41.5 | 30.1 | 7.9 | 7.6 | 12.9 | 45.6 |
| 2005年 | | | | | | | | | | | | |
| 総数 | 1 025 054 | 303 795 | 209 517 | 311 746 | 83 329 | 116 667 | 29.6 | 20.4 | 30.4 | 8.1 | 11.4 | 59.0 |
| 15～19歳 | 16 053 | 15 841 | 49 | 36 | 16 | 112 | 98.7 | 0.3 | 0.2 | 0.1 | 0.7 | 0.6 |
| 20～24歳 | 56 423 | 51 111 | 1 491 | 1 526 | 745 | 1 550 | 90.6 | 2.6 | 2.7 | 1.3 | 2.7 | 6.7 |
| 25～29歳 | 55 402 | 28 894 | 9 656 | 11 304 | 3 127 | 2 421 | 52.2 | 17.4 | 20.4 | 5.6 | 4.4 | 43.5 |
| 30～34歳 | 81 050 | 24 459 | 12 525 | 33 162 | 6 693 | 4 212 | 30.2 | 15.5 | 40.9 | 8.3 | 5.2 | 64.6 |
| 35～39歳 | 83 731 | 17 903 | 10 679 | 42 211 | 7 734 | 5 206 | 21.4 | 12.8 | 50.4 | 9.2 | 6.2 | 72.4 |
| 40～44歳 | 77 502 | 13 332 | 7 655 | 40 369 | 8 779 | 7 368 | 17.2 | 9.9 | 52.1 | 11.3 | 9.5 | 73.3 |
| 45～49歳 | 73 200 | 11 647 | 5 791 | 35 806 | 9 782 | 10 174 | 15.9 | 7.9 | 48.9 | 13.4 | 13.9 | 70.2 |
| 50～54歳 | 85 175 | 12 932 | 9 012 | 38 710 | 10 529 | 13 992 | 15.2 | 10.6 | 45.4 | 12.4 | 16.4 | 68.4 |
| 55～59歳 | 117 261 | 19 840 | 21 195 | 45 948 | 10 767 | 19 511 | 16.9 | 18.1 | 39.2 | 9.2 | 16.6 | 66.4 |
| 60～64歳 | 101 388 | 19 925 | 30 132 | 28 105 | 7 325 | 15 901 | 19.7 | 29.7 | 27.7 | 7.2 | 15.7 | 64.7 |
| 65～69歳 | 84 615 | 18 529 | 33 238 | 15 350 | 5 501 | 11 997 | 21.9 | 39.3 | 18.1 | 6.5 | 14.2 | 63.9 |
| 70～74歳 | 76 792 | 21 326 | 31 425 | 9 316 | 4 116 | 10 609 | 27.8 | 40.9 | 12.1 | 5.4 | 13.8 | 58.4 |
| 75～79歳 | 58 535 | 20 789 | 21 973 | 5 915 | 2 982 | 6 876 | 35.5 | 37.5 | 10.1 | 5.1 | 11.7 | 52.7 |
| 80～84歳 | 35 930 | 16 565 | 10 165 | 2 617 | 2 788 | 3 796 | 46.1 | 28.3 | 7.3 | 7.8 | 10.6 | 43.3 |
| 85歳以上 | 21 996 | 10 703 | 4 530 | 1 372 | 2 447 | 2 944 | 48.7 | 20.6 | 6.2 | 11.1 | 13.4 | 38.0 |
| (再掲) | | | | | | | | | | | | |
| 65歳以上 | 277 868 | 87 912 | 101 331 | 34 570 | 17 833 | 36 221 | 31.6 | 36.5 | 12.4 | 6.4 | 13.0 | 55.3 |
| 75歳以上 | 116 461 | 48 057 | 36 668 | 9 905 | 8 216 | 13 615 | 41.3 | 31.5 | 8.5 | 7.1 | 11.7 | 47.0 |

注1)四捨五入のため合計は必ずしも一致しない。

注2)1995年は実績値(総数に15歳未満を含む)。

注3)家族類型の表記は次の通り。単独＝単独世帯、夫婦のみ＝夫婦のみの世帯、夫婦と子＝夫婦と子から成る世帯、ひとり親と子＝ひとり親と子から成る世帯、その他＝その他の一般世帯。

注4)核家族世帯とは、「夫婦のみの世帯」と「夫婦と子から成る世帯」、「ひとり親と子から成る世帯」をいう。

結果表 世帯の家族類型・世帯主の年齢5歳階級別一般世帯数及び割合(都道府県別, 続き)

26 京都(続き)

| 世帯主の 年齢階級 | 一般世帯数(世帯) | | | | | | 割合(%) | | | | | |
|--------------|-----------|---------|---------|---------|------------|---------|-------|----------|----------|------------|------|-------------------|
| | 総数 | 単独 | 夫婦のみ | 夫婦と子 | ひとり親 と子 | その他 | 単独 | 夫婦 のみ | 夫婦 と子 | ひとり 親と子 | その他 | (再掲) 核家族 世帯 |
| 2010年 | | | | | | | | | | | | |
| 総数 | 1 034 684 | 310 830 | 222 757 | 300 243 | 88 896 | 111 959 | 30.0 | 21.5 | 29.0 | 8.6 | 10.8 | 59.1 |
| 15～19歳 | 14 334 | 14 135 | 45 | 34 | 17 | 103 | 98.6 | 0.3 | 0.2 | 0.1 | 0.7 | 0.7 |
| 20～24歳 | 48 129 | 43 392 | 1 361 | 1 367 | 651 | 1 358 | 90.2 | 2.8 | 2.8 | 1.4 | 2.8 | 7.0 |
| 25～29歳 | 47 139 | 24 562 | 8 208 | 9 670 | 2 638 | 2 061 | 52.1 | 17.4 | 20.5 | 5.6 | 4.4 | 43.5 |
| 30～34歳 | 69 825 | 20 803 | 10 899 | 28 287 | 6 236 | 3 601 | 29.8 | 15.6 | 40.5 | 8.9 | 5.2 | 65.1 |
| 35～39歳 | 90 030 | 20 988 | 11 070 | 43 247 | 9 074 | 5 651 | 23.3 | 12.3 | 48.0 | 10.1 | 6.3 | 70.4 |
| 40～44歳 | 88 541 | 16 500 | 9 138 | 44 558 | 10 405 | 7 940 | 18.6 | 10.3 | 50.3 | 11.8 | 9.0 | 72.4 |
| 45～49歳 | 81 295 | 14 154 | 8 002 | 38 302 | 11 476 | 9 360 | 17.4 | 9.8 | 47.1 | 14.1 | 11.5 | 71.1 |
| 50～54歳 | 74 025 | 12 210 | 8 657 | 32 281 | 9 823 | 11 053 | 16.5 | 11.7 | 43.6 | 13.3 | 14.9 | 68.6 |
| 55～59歳 | 85 510 | 16 403 | 15 226 | 31 726 | 8 931 | 13 224 | 19.2 | 17.8 | 37.1 | 10.4 | 15.5 | 65.4 |
| 60～64歳 | 115 928 | 24 622 | 33 721 | 30 963 | 8 600 | 18 022 | 21.2 | 29.1 | 26.7 | 7.4 | 15.5 | 63.2 |
| 65～69歳 | 95 701 | 21 990 | 37 176 | 16 839 | 6 341 | 13 355 | 23.0 | 38.8 | 17.6 | 6.6 | 14.0 | 63.1 |
| 70～74歳 | 79 865 | 22 762 | 32 364 | 9 832 | 4 474 | 10 433 | 28.5 | 40.5 | 12.3 | 5.6 | 13.1 | 58.4 |
| 75～79歳 | 66 488 | 22 836 | 25 408 | 7 262 | 3 662 | 7 321 | 34.3 | 38.2 | 10.9 | 5.5 | 11.0 | 54.6 |
| 80～84歳 | 49 253 | 21 109 | 15 797 | 3 947 | 3 400 | 5 001 | 42.9 | 32.1 | 8.0 | 6.9 | 10.2 | 47.0 |
| 85歳以上 | 28 622 | 14 364 | 5 683 | 1 928 | 3 168 | 3 478 | 50.2 | 19.9 | 6.7 | 11.1 | 12.2 | 37.7 |
| (再掲) | | | | | | | | | | | | |
| 65歳以上 | 319 929 | 103 059 | 116 428 | 39 808 | 21 046 | 39 587 | 32.2 | 36.4 | 12.4 | 6.6 | 12.4 | 55.4 |
| 75歳以上 | 144 363 | 58 308 | 46 888 | 13 137 | 10 230 | 15 800 | 40.4 | 32.5 | 9.1 | 7.1 | 10.9 | 48.7 |
| 2015年 | | | | | | | | | | | | |
| 総数 | 1 028 408 | 316 715 | 225 864 | 285 475 | 92 775 | 107 580 | 30.8 | 22.0 | 27.8 | 9.0 | 10.5 | 58.7 |
| 15～19歳 | 14 867 | 14 652 | 49 | 36 | 20 | 110 | 98.6 | 0.3 | 0.2 | 0.1 | 0.7 | 0.7 |
| 20～24歳 | 42 575 | 38 241 | 1 243 | 1 242 | 618 | 1 232 | 89.8 | 2.9 | 2.9 | 1.5 | 2.9 | 7.3 |
| 25～29歳 | 40 805 | 21 237 | 7 090 | 8 425 | 2 263 | 1 790 | 52.0 | 17.4 | 20.6 | 5.5 | 4.4 | 43.6 |
| 30～34歳 | 59 271 | 17 674 | 9 352 | 23 996 | 5 197 | 3 051 | 29.8 | 15.8 | 40.5 | 8.8 | 5.1 | 65.0 |
| 35～39歳 | 77 655 | 17 719 | 9 675 | 37 171 | 8 300 | 4 790 | 22.8 | 12.5 | 47.9 | 10.7 | 6.2 | 71.0 |
| 40～44歳 | 95 411 | 20 388 | 9 193 | 45 486 | 11 935 | 8 408 | 21.4 | 9.6 | 47.7 | 12.5 | 8.8 | 69.8 |
| 45～49歳 | 92 173 | 17 328 | 9 428 | 42 101 | 13 157 | 10 160 | 18.8 | 10.2 | 45.7 | 14.3 | 11.0 | 70.2 |
| 50～54歳 | 81 564 | 14 632 | 10 912 | 34 140 | 11 233 | 10 645 | 17.9 | 13.4 | 41.9 | 13.8 | 13.1 | 69.0 |
| 55～59歳 | 74 610 | 15 351 | 13 715 | 26 420 | 8 444 | 10 680 | 20.6 | 18.4 | 35.4 | 11.3 | 14.3 | 65.1 |
| 60～64歳 | 84 760 | 19 957 | 23 900 | 21 458 | 7 043 | 12 402 | 23.5 | 28.2 | 25.3 | 8.3 | 14.6 | 61.8 |
| 65～69歳 | 109 095 | 26 515 | 41 492 | 18 535 | 7 272 | 15 281 | 24.3 | 38.0 | 17.0 | 6.7 | 14.0 | 61.7 |
| 70～74歳 | 90 793 | 26 767 | 36 250 | 10 893 | 5 163 | 11 721 | 29.5 | 39.9 | 12.0 | 5.7 | 12.9 | 57.6 |
| 75～79歳 | 69 274 | 24 158 | 26 174 | 7 701 | 3 968 | 7 273 | 34.9 | 37.8 | 11.1 | 5.7 | 10.5 | 54.6 |
| 80～84歳 | 56 807 | 23 641 | 18 718 | 4 887 | 4 122 | 5 440 | 41.6 | 32.9 | 8.6 | 7.3 | 9.6 | 48.8 |
| 85歳以上 | 38 749 | 18 455 | 8 672 | 2 984 | 4 040 | 4 597 | 47.6 | 22.4 | 7.7 | 10.4 | 11.9 | 40.5 |
| (再掲) | | | | | | | | | | | | |
| 65歳以上 | 364 718 | 119 537 | 131 306 | 45 000 | 24 565 | 44 311 | 32.8 | 36.0 | 12.3 | 6.7 | 12.1 | 55.1 |
| 75歳以上 | 164 830 | 66 255 | 53 564 | 15 572 | 12 130 | 17 309 | 40.2 | 32.5 | 9.4 | 7.4 | 10.5 | 49.3 |
| 2020年 | | | | | | | | | | | | |
| 総数 | 1 012 816 | 324 154 | 221 484 | 269 027 | 94 617 | 103 534 | 32.0 | 21.9 | 26.6 | 9.3 | 10.2 | 57.8 |
| 15～19歳 | 15 315 | 15 086 | 52 | 39 | 23 | 116 | 98.5 | 0.3 | 0.3 | 0.1 | 0.8 | 0.7 |
| 20～24歳 | 43 774 | 39 208 | 1 298 | 1 300 | 672 | 1 296 | 89.6 | 3.0 | 3.0 | 1.5 | 3.0 | 7.5 |
| 25～29歳 | 36 659 | 19 046 | 6 317 | 7 581 | 2 106 | 1 608 | 52.0 | 17.2 | 20.7 | 5.7 | 4.4 | 43.7 |
| 30～34歳 | 51 234 | 15 245 | 8 149 | 20 760 | 4 437 | 2 643 | 29.8 | 15.9 | 40.5 | 8.7 | 5.2 | 65.1 |
| 35～39歳 | 65 844 | 14 948 | 8 328 | 31 621 | 6 897 | 4 051 | 22.7 | 12.6 | 48.0 | 10.5 | 6.2 | 71.1 |
| 40～44歳 | 82 641 | 17 075 | 8 039 | 39 363 | 11 027 | 7 138 | 20.7 | 9.7 | 47.6 | 13.3 | 8.6 | 70.7 |
| 45～49歳 | 99 904 | 22 036 | 9 377 | 42 906 | 14 876 | 10 709 | 22.1 | 9.4 | 42.9 | 14.9 | 10.7 | 67.2 |
| 50～54歳 | 91 963 | 17 688 | 12 633 | 37 293 | 12 716 | 11 633 | 19.2 | 13.7 | 40.6 | 13.8 | 12.6 | 68.1 |
| 55～59歳 | 82 251 | 18 254 | 16 070 | 27 502 | 9 671 | 10 755 | 22.2 | 19.5 | 33.4 | 11.8 | 13.1 | 64.7 |
| 60～64歳 | 73 820 | 18 206 | 20 952 | 17 907 | 6 549 | 10 207 | 24.7 | 28.4 | 24.3 | 8.9 | 13.8 | 61.5 |
| 65～69歳 | 79 340 | 21 023 | 29 142 | 12 800 | 5 749 | 10 626 | 26.5 | 36.7 | 16.1 | 7.2 | 13.4 | 60.1 |
| 70～74歳 | 104 103 | 31 573 | 41 026 | 12 124 | 5 865 | 13 514 | 30.3 | 39.4 | 11.6 | 5.6 | 13.0 | 56.7 |
| 75～79歳 | 78 810 | 28 023 | 29 421 | 8 571 | 4 576 | 8 220 | 35.6 | 37.3 | 10.9 | 5.8 | 10.4 | 54.0 |
| 80～84歳 | 60 032 | 25 279 | 19 602 | 5 194 | 4 469 | 5 488 | 42.1 | 32.7 | 8.7 | 7.4 | 9.1 | 48.7 |
| 85歳以上 | 47 125 | 21 465 | 11 077 | 4 067 | 4 985 | 5 531 | 45.5 | 23.5 | 8.6 | 10.6 | 11.7 | 42.7 |
| (再掲) | | | | | | | | | | | | |
| 65歳以上 | 369 410 | 127 363 | 130 269 | 42 756 | 25 644 | 43 378 | 34.5 | 35.3 | 11.6 | 6.9 | 11.7 | 53.8 |
| 75歳以上 | 185 967 | 74 767 | 60 100 | 17 832 | 14 029 | 19 239 | 40.2 | 32.3 | 9.6 | 7.5 | 10.3 | 49.5 |

結果表 世帯の家族類型・世帯主の年齢5歳階級別一般世帯数及び割合(都道府県別, 続き)

27 大阪

| 世帯主の 年齢階級 | 一般世帯数(世帯) | | | | | | 割合(%) | | | | | |
|--------------|-----------|-----------|---------|-----------|------------|---------|-------|----------|----------|------------|------|-------------------|
| | 総数 | 単独 | 夫婦のみ | 夫婦と子 | ひとり親 と子 | その他 | 単独 | 夫婦 のみ | 夫婦 と子 | ひとり 親と子 | その他 | (再掲) 核家族 世帯 |
| 1995年 | | | | | | | | | | | | |
| 総数 | 3 270 397 | 897 425 | 567 887 | 1 237 217 | 262 019 | 305 849 | 27.4 | 17.4 | 37.8 | 8.0 | 9.4 | 63.2 |
| 15～19歳 | 43 402 | 42 047 | 365 | 280 | 109 | 601 | 96.9 | 0.8 | 0.6 | 0.3 | 1.4 | 1.7 |
| 20～24歳 | 188 663 | 155 907 | 10 475 | 12 205 | 2 732 | 7 344 | 82.6 | 5.6 | 6.5 | 1.4 | 3.9 | 13.5 |
| 25～29歳 | 235 187 | 111 657 | 45 652 | 59 606 | 8 488 | 9 784 | 47.5 | 19.4 | 25.3 | 3.6 | 4.2 | 48.4 |
| 30～34歳 | 254 226 | 63 953 | 40 851 | 122 539 | 14 465 | 12 418 | 25.2 | 16.1 | 48.2 | 5.7 | 4.9 | 70.0 |
| 35～39歳 | 238 609 | 42 862 | 21 643 | 138 009 | 17 877 | 18 218 | 18.0 | 9.1 | 57.8 | 7.5 | 7.6 | 74.4 |
| 40～44歳 | 295 111 | 49 806 | 19 027 | 166 729 | 30 371 | 29 178 | 16.9 | 6.4 | 56.5 | 10.3 | 9.9 | 73.2 |
| 45～49歳 | 412 769 | 65 956 | 27 452 | 222 421 | 48 846 | 48 094 | 16.0 | 6.7 | 53.9 | 11.8 | 11.7 | 72.4 |
| 50～54歳 | 393 766 | 60 409 | 40 886 | 204 348 | 42 772 | 45 351 | 15.3 | 10.4 | 51.9 | 10.9 | 11.5 | 73.1 |
| 55～59歳 | 349 783 | 59 684 | 68 463 | 151 589 | 31 965 | 38 082 | 17.1 | 19.6 | 43.3 | 9.1 | 10.9 | 72.0 |
| 60～64歳 | 300 269 | 62 207 | 94 068 | 88 441 | 22 665 | 32 888 | 20.7 | 31.3 | 29.5 | 7.5 | 11.0 | 68.3 |
| 65～69歳 | 228 001 | 60 071 | 87 831 | 40 162 | 14 437 | 25 500 | 26.3 | 38.5 | 17.6 | 6.3 | 11.2 | 62.5 |
| 70～74歳 | 148 855 | 49 477 | 55 405 | 16 834 | 10 356 | 16 783 | 33.2 | 37.2 | 11.3 | 7.0 | 11.3 | 55.5 |
| 75～79歳 | 95 791 | 37 328 | 31 590 | 8 261 | 7 745 | 10 867 | 39.0 | 33.0 | 8.6 | 8.1 | 11.3 | 49.7 |
| 80～84歳 | 58 978 | 24 417 | 17 561 | 4 187 | 5 692 | 7 121 | 41.4 | 29.8 | 7.1 | 9.7 | 12.1 | 46.5 |
| 85歳以上 | 26 936 | 11 606 | 6 618 | 1 606 | 3 499 | 3 607 | 43.1 | 24.6 | 6.0 | 13.0 | 13.4 | 43.5 |
| (再掲) | | | | | | | | | | | | |
| 65歳以上 | 558 561 | 182 899 | 199 005 | 71 050 | 41 729 | 63 878 | 32.7 | 35.6 | 12.7 | 7.5 | 11.4 | 55.8 |
| 75歳以上 | 181 705 | 73 351 | 55 769 | 14 054 | 16 936 | 21 595 | 40.4 | 30.7 | 7.7 | 9.3 | 11.9 | 47.7 |
| 2000年 | | | | | | | | | | | | |
| 総数 | 3 400 021 | 968 409 | 662 088 | 1 183 140 | 292 385 | 293 998 | 28.5 | 19.5 | 34.8 | 8.6 | 8.6 | 62.9 |
| 15～19歳 | 35 720 | 34 632 | 287 | 215 | 89 | 496 | 97.0 | 0.8 | 0.6 | 0.2 | 1.4 | 1.7 |
| 20～24歳 | 145 669 | 121 728 | 6 502 | 7 732 | 3 672 | 6 035 | 83.6 | 4.5 | 5.3 | 2.5 | 4.1 | 12.3 |
| 25～29歳 | 245 482 | 118 973 | 46 303 | 55 674 | 12 845 | 11 687 | 48.5 | 18.9 | 22.7 | 5.2 | 4.8 | 46.8 |
| 30～34歳 | 297 127 | 82 593 | 48 022 | 131 008 | 21 742 | 13 763 | 27.8 | 16.2 | 44.1 | 7.3 | 4.6 | 67.6 |
| 35～39歳 | 281 136 | 56 109 | 36 019 | 149 680 | 24 553 | 14 775 | 20.0 | 12.8 | 53.2 | 8.7 | 5.3 | 74.8 |
| 40～44歳 | 248 153 | 45 297 | 20 094 | 134 281 | 27 503 | 20 978 | 18.3 | 8.1 | 54.1 | 11.1 | 8.5 | 73.3 |
| 45～49歳 | 297 932 | 52 566 | 21 965 | 152 978 | 38 782 | 31 641 | 17.6 | 7.4 | 51.3 | 13.0 | 10.6 | 71.7 |
| 50～54歳 | 401 395 | 66 304 | 43 218 | 198 642 | 47 154 | 46 077 | 16.5 | 10.8 | 49.5 | 11.7 | 11.5 | 72.0 |
| 55～59歳 | 382 889 | 71 044 | 75 449 | 159 180 | 36 125 | 41 090 | 18.6 | 19.7 | 41.6 | 9.4 | 10.7 | 70.7 |
| 60～64歳 | 336 179 | 74 233 | 103 122 | 98 200 | 26 760 | 33 863 | 22.1 | 30.7 | 29.2 | 8.0 | 10.1 | 67.8 |
| 65～69歳 | 281 447 | 72 295 | 109 375 | 51 859 | 20 033 | 27 885 | 25.7 | 38.9 | 18.4 | 7.1 | 9.9 | 64.4 |
| 70～74歳 | 207 190 | 67 393 | 81 717 | 24 100 | 12 519 | 21 461 | 32.5 | 39.4 | 11.6 | 6.0 | 10.4 | 57.1 |
| 75～79歳 | 125 416 | 50 968 | 42 105 | 12 168 | 8 396 | 11 780 | 40.6 | 33.6 | 9.7 | 6.7 | 9.4 | 50.0 |
| 80～84歳 | 73 764 | 35 043 | 19 055 | 4 775 | 7 591 | 7 300 | 47.5 | 25.8 | 6.5 | 10.3 | 9.9 | 42.6 |
| 85歳以上 | 40 521 | 19 232 | 8 854 | 2 649 | 4 621 | 5 165 | 47.5 | 21.9 | 6.5 | 11.4 | 12.7 | 39.8 |
| (再掲) | | | | | | | | | | | | |
| 65歳以上 | 728 339 | 244 930 | 261 106 | 95 551 | 53 160 | 73 591 | 33.6 | 35.8 | 13.1 | 7.3 | 10.1 | 56.3 |
| 75歳以上 | 239 702 | 105 243 | 70 014 | 19 592 | 20 608 | 24 245 | 43.9 | 29.2 | 8.2 | 8.6 | 10.1 | 46.0 |
| 2005年 | | | | | | | | | | | | |
| 総数 | 3 472 220 | 1 022 329 | 727 740 | 1 124 973 | 315 935 | 281 244 | 29.4 | 21.0 | 32.4 | 9.1 | 8.1 | 62.5 |
| 15～19歳 | 30 750 | 29 838 | 236 | 174 | 75 | 426 | 97.0 | 0.8 | 0.6 | 0.2 | 1.4 | 1.6 |
| 20～24歳 | 122 293 | 102 476 | 5 310 | 6 327 | 3 156 | 5 023 | 83.8 | 4.3 | 5.2 | 2.6 | 4.1 | 12.1 |
| 25～29歳 | 191 174 | 91 659 | 35 689 | 42 487 | 12 114 | 9 224 | 47.9 | 18.7 | 22.2 | 6.3 | 4.8 | 47.2 |
| 30～34歳 | 307 989 | 89 889 | 49 023 | 127 848 | 26 312 | 14 917 | 29.2 | 15.9 | 41.5 | 8.5 | 4.8 | 66.0 |
| 35～39歳 | 326 720 | 72 365 | 43 147 | 163 581 | 31 456 | 16 171 | 22.1 | 13.2 | 50.1 | 9.6 | 4.9 | 72.9 |
| 40～44歳 | 292 320 | 58 174 | 30 928 | 149 386 | 34 738 | 19 095 | 19.9 | 10.6 | 51.1 | 11.9 | 6.5 | 73.6 |
| 45～49歳 | 252 049 | 48 300 | 21 814 | 123 091 | 35 157 | 23 686 | 19.2 | 8.7 | 48.8 | 13.9 | 9.4 | 71.4 |
| 50～54歳 | 291 299 | 54 583 | 32 346 | 135 651 | 37 762 | 30 958 | 18.7 | 11.1 | 46.6 | 13.0 | 10.6 | 70.6 |
| 55～59歳 | 393 506 | 79 918 | 76 371 | 155 670 | 39 353 | 42 194 | 20.3 | 19.4 | 39.6 | 10.0 | 10.7 | 69.0 |
| 60～64歳 | 368 805 | 87 635 | 111 200 | 103 162 | 30 308 | 36 499 | 23.8 | 30.2 | 28.0 | 8.2 | 9.9 | 66.3 |
| 65～69歳 | 314 377 | 83 795 | 120 844 | 57 865 | 23 050 | 28 823 | 26.7 | 38.4 | 18.4 | 7.3 | 9.2 | 64.2 |
| 70～74歳 | 254 805 | 80 322 | 102 011 | 31 527 | 16 741 | 24 205 | 31.5 | 40.0 | 12.4 | 6.6 | 9.5 | 59.0 |
| 75～79歳 | 173 727 | 67 781 | 62 742 | 17 578 | 10 275 | 15 350 | 39.0 | 36.1 | 10.1 | 5.9 | 8.8 | 52.1 |
| 80～84歳 | 98 391 | 47 429 | 26 132 | 7 374 | 9 000 | 8 456 | 48.2 | 26.6 | 7.5 | 9.1 | 8.6 | 43.2 |
| 85歳以上 | 54 015 | 28 164 | 9 948 | 3 252 | 6 437 | 6 214 | 52.1 | 18.4 | 6.0 | 11.9 | 11.5 | 36.4 |
| (再掲) | | | | | | | | | | | | |
| 65歳以上 | 895 315 | 307 491 | 321 675 | 117 596 | 65 503 | 83 049 | 34.3 | 35.9 | 13.1 | 7.3 | 9.3 | 56.4 |
| 75歳以上 | 326 133 | 143 374 | 98 821 | 28 205 | 25 712 | 30 021 | 44.0 | 30.3 | 8.6 | 7.9 | 9.2 | 46.8 |

注1)四捨五入のため合計は必ずしも一致しない。

注2)1995年実績値(総数に15歳未満を含む)。

注3)家族類型の表記は次の通り。単独＝単独世帯、夫婦のみ＝夫婦のみの世帯、夫婦と子＝夫婦と子から成る世帯、ひとり親と子＝ひとり親と子から成る世帯、その他＝その他の一般世帯。

注4)核家族世帯とは、「夫婦のみの世帯」と「夫婦と子から成る世帯」、「ひとり親と子から成る世帯」をいう。

結果表 世帯の家族類型・世帯主の年齢5歳階級別一般世帯数及び割合(都道府県別, 続き)

27 大阪(続き)

| 世帯主の 年齢階級 | 一般世帯数(世帯) | | | | | | 割合(%) | | | | | | (再掲) 核家族 世帯 |
|--------------|-----------|-----------|---------|-----------|------------|---------|-------|----------|----------|------------|------|------|-------------------|
| | 総数 | 単独 | 夫婦のみ | 夫婦と子 | ひとり親 と子 | その他 | 単独 | 夫婦 のみ | 夫婦 と子 | ひとり 親と子 | その他 | | |
| 2010年 | | | | | | | | | | | | | |
| 総数 | 3 470 130 | 1 060 760 | 754 100 | 1 055 515 | 330 402 | 269 353 | 30.6 | 21.7 | 30.4 | 9.5 | 7.8 | 61.7 | |
| 15～19歳 | 28 162 | 27 336 | 208 | 152 | 76 | 390 | 97.1 | 0.7 | 0.5 | 0.3 | 1.4 | 1.5 | |
| 20～24歳 | 106 860 | 89 816 | 4 542 | 5 439 | 2 695 | 4 368 | 84.1 | 4.3 | 5.1 | 2.5 | 4.1 | 11.9 | |
| 25～29歳 | 158 000 | 76 424 | 29 196 | 34 743 | 9 980 | 7 657 | 48.4 | 18.5 | 22.0 | 6.3 | 4.8 | 46.8 | |
| 30～34歳 | 242 011 | 69 710 | 38 879 | 99 262 | 22 392 | 11 768 | 28.8 | 16.1 | 41.0 | 9.3 | 4.9 | 66.3 | |
| 35～39歳 | 334 509 | 80 205 | 42 681 | 159 804 | 34 874 | 16 945 | 24.0 | 12.8 | 47.8 | 10.4 | 5.1 | 71.0 | |
| 40～44歳 | 336 888 | 71 997 | 37 033 | 165 334 | 41 484 | 21 041 | 21.4 | 11.0 | 49.1 | 12.3 | 6.2 | 72.4 | |
| 45～49歳 | 294 359 | 60 427 | 31 278 | 137 137 | 42 494 | 23 022 | 20.5 | 10.6 | 46.6 | 14.4 | 7.8 | 71.7 | |
| 50～54歳 | 246 286 | 49 491 | 29 756 | 109 296 | 33 888 | 23 855 | 20.1 | 12.1 | 44.4 | 13.8 | 9.7 | 70.2 | |
| 55～59歳 | 287 845 | 64 915 | 54 714 | 106 987 | 32 097 | 29 133 | 22.6 | 19.0 | 37.2 | 11.2 | 10.1 | 67.3 | |
| 60～64歳 | 381 097 | 97 724 | 111 453 | 102 264 | 32 065 | 37 590 | 25.6 | 29.2 | 26.8 | 8.4 | 9.9 | 64.5 | |
| 65～69歳 | 344 596 | 97 437 | 129 769 | 60 721 | 25 539 | 31 130 | 28.3 | 37.7 | 17.6 | 7.4 | 9.0 | 62.7 | |
| 70～74歳 | 285 318 | 91 843 | 113 139 | 35 561 | 19 226 | 25 549 | 32.2 | 39.7 | 12.5 | 6.7 | 9.0 | 58.9 | |
| 75～79歳 | 214 493 | 81 571 | 78 503 | 23 060 | 13 566 | 17 794 | 38.0 | 36.6 | 10.8 | 6.3 | 8.3 | 53.7 | |
| 80～84歳 | 136 526 | 62 875 | 39 892 | 11 026 | 11 431 | 11 303 | 46.1 | 29.2 | 8.1 | 8.4 | 8.3 | 45.7 | |
| 85歳以上 | 73 180 | 38 990 | 13 056 | 4 730 | 8 597 | 7 808 | 53.3 | 17.8 | 6.5 | 11.7 | 10.7 | 36.1 | |
| (再掲) | | | | | | | | | | | | | |
| 65歳以上 | 1 054 113 | 372 715 | 374 359 | 135 097 | 78 357 | 93 584 | 35.4 | 35.5 | 12.8 | 7.4 | 8.9 | 55.8 | |
| 75歳以上 | 424 199 | 183 435 | 131 451 | 38 815 | 33 593 | 36 905 | 43.2 | 31.0 | 9.2 | 7.9 | 8.7 | 48.1 | |
| 2015年 | | | | | | | | | | | | | |
| 総数 | 3 399 023 | 1 084 825 | 742 799 | 976 665 | 337 035 | 257 699 | 31.9 | 21.9 | 28.7 | 9.9 | 7.6 | 60.5 | |
| 15～19歳 | 28 213 | 27 391 | 202 | 146 | 82 | 392 | 97.1 | 0.7 | 0.5 | 0.3 | 1.4 | 1.5 | |
| 20～24歳 | 98 933 | 83 399 | 4 057 | 4 894 | 2 561 | 4 021 | 84.3 | 4.1 | 4.9 | 2.6 | 4.1 | 11.6 | |
| 25～29歳 | 135 708 | 66 082 | 24 834 | 29 659 | 8 520 | 6 614 | 48.7 | 18.3 | 21.9 | 6.3 | 4.9 | 46.4 | |
| 30～34歳 | 200 462 | 57 854 | 32 513 | 81 955 | 18 323 | 9 817 | 28.9 | 16.2 | 40.9 | 9.1 | 4.9 | 66.2 | |
| 35～39歳 | 262 684 | 61 375 | 33 991 | 125 056 | 29 040 | 13 223 | 23.4 | 12.9 | 47.6 | 11.1 | 5.0 | 71.6 | |
| 40～44歳 | 347 355 | 84 587 | 35 511 | 160 836 | 44 973 | 21 447 | 24.4 | 10.2 | 46.3 | 12.9 | 6.2 | 69.5 | |
| 45～49歳 | 336 160 | 73 595 | 36 852 | 151 207 | 49 074 | 25 431 | 21.9 | 11.0 | 45.0 | 14.6 | 7.6 | 70.5 | |
| 50～54歳 | 284 868 | 61 079 | 38 861 | 120 711 | 39 922 | 24 294 | 21.4 | 13.6 | 42.4 | 14.0 | 8.5 | 70.0 | |
| 55～59歳 | 243 668 | 57 945 | 47 528 | 85 765 | 29 209 | 23 221 | 23.8 | 19.5 | 35.2 | 12.0 | 9.5 | 66.7 | |
| 60～64歳 | 279 854 | 78 646 | 78 555 | 70 749 | 25 785 | 26 119 | 28.1 | 28.1 | 25.3 | 9.2 | 9.3 | 62.6 | |
| 65～69歳 | 355 223 | 106 707 | 130 251 | 59 903 | 26 164 | 32 197 | 30.0 | 36.7 | 16.9 | 7.4 | 9.1 | 60.9 | |
| 70～74歳 | 313 338 | 104 943 | 121 822 | 37 626 | 21 311 | 27 636 | 33.5 | 38.9 | 12.0 | 6.8 | 8.8 | 57.7 | |
| 75～79歳 | 240 908 | 92 928 | 87 182 | 26 107 | 15 573 | 19 117 | 38.6 | 36.2 | 10.8 | 6.5 | 7.9 | 53.5 | |
| 80～84歳 | 169 955 | 76 294 | 50 439 | 14 694 | 15 069 | 13 459 | 44.9 | 29.7 | 8.6 | 8.9 | 7.9 | 47.2 | |
| 85歳以上 | 101 697 | 52 000 | 20 200 | 7 357 | 11 429 | 10 711 | 51.1 | 19.9 | 7.2 | 11.2 | 10.5 | 38.3 | |
| (再掲) | | | | | | | | | | | | | |
| 65歳以上 | 1 181 120 | 432 872 | 409 895 | 145 687 | 89 546 | 103 120 | 36.6 | 34.7 | 12.3 | 7.6 | 8.7 | 54.6 | |
| 75歳以上 | 512 559 | 221 222 | 157 822 | 48 158 | 42 070 | 43 287 | 43.2 | 30.8 | 9.4 | 8.2 | 8.4 | 48.4 | |
| 2020年 | | | | | | | | | | | | | |
| 総数 | 3 277 368 | 1 091 669 | 708 872 | 895 724 | 334 889 | 246 213 | 33.3 | 21.6 | 27.3 | 10.2 | 7.5 | 59.2 | |
| 15～19歳 | 27 781 | 26 976 | 193 | 140 | 87 | 385 | 97.1 | 0.7 | 0.5 | 0.3 | 1.4 | 1.5 | |
| 20～24歳 | 99 839 | 84 467 | 3 926 | 4 769 | 2 633 | 4 044 | 84.6 | 3.9 | 4.8 | 2.6 | 4.1 | 11.3 | |
| 25～29歳 | 124 230 | 60 694 | 22 450 | 26 981 | 8 048 | 6 057 | 48.9 | 18.1 | 21.7 | 6.5 | 4.9 | 46.3 | |
| 30～34歳 | 172 588 | 49 704 | 28 201 | 70 493 | 15 653 | 8 538 | 28.8 | 16.3 | 40.8 | 9.1 | 4.9 | 66.3 | |
| 35～39歳 | 217 037 | 50 307 | 28 508 | 103 566 | 23 666 | 10 991 | 23.2 | 13.1 | 47.7 | 10.9 | 5.1 | 71.8 | |
| 40～44歳 | 273 817 | 64 463 | 28 263 | 126 656 | 37 724 | 16 711 | 23.5 | 10.3 | 46.3 | 13.8 | 6.1 | 70.4 | |
| 45～49歳 | 348 663 | 88 733 | 34 837 | 146 899 | 52 409 | 25 784 | 25.4 | 10.0 | 42.1 | 15.0 | 7.4 | 67.2 | |
| 50～54歳 | 323 597 | 73 610 | 44 947 | 132 626 | 45 372 | 27 042 | 22.7 | 13.9 | 41.0 | 14.0 | 8.4 | 68.9 | |
| 55～59歳 | 281 037 | 70 601 | 58 046 | 92 911 | 34 517 | 24 964 | 25.1 | 20.7 | 33.1 | 12.3 | 8.9 | 66.0 | |
| 60～64歳 | 236 533 | 69 198 | 66 266 | 56 991 | 23 029 | 21 048 | 29.3 | 28.0 | 24.1 | 9.7 | 8.9 | 61.8 | |
| 65～69歳 | 259 394 | 84 240 | 91 304 | 41 160 | 20 184 | 22 506 | 32.5 | 35.2 | 15.9 | 7.8 | 8.7 | 58.8 | |
| 70～74歳 | 323 469 | 111 632 | 124 141 | 37 500 | 21 628 | 28 567 | 34.5 | 38.4 | 11.6 | 6.7 | 8.8 | 56.7 | |
| 75～79歳 | 265 666 | 105 330 | 94 304 | 27 762 | 17 294 | 20 977 | 39.6 | 35.5 | 10.4 | 6.5 | 7.9 | 52.5 | |
| 80～84歳 | 192 333 | 87 073 | 56 251 | 16 763 | 17 504 | 14 742 | 45.3 | 29.2 | 8.7 | 9.1 | 7.7 | 47.1 | |
| 85歳以上 | 131 383 | 64 642 | 27 234 | 10 508 | 15 142 | 13 857 | 49.2 | 20.7 | 8.0 | 11.5 | 10.5 | 40.3 | |
| (再掲) | | | | | | | | | | | | | |
| 65歳以上 | 1 172 246 | 452 916 | 393 235 | 133 693 | 91 753 | 100 650 | 38.6 | 33.5 | 11.4 | 7.8 | 8.6 | 52.8 | |
| 75歳以上 | 589 382 | 257 044 | 177 789 | 55 033 | 49 940 | 49 576 | 43.6 | 30.2 | 9.3 | 8.5 | 8.4 | 48.0 | |

結果表 世帯の家族類型・世帯主の年齢5歳階級別一般世帯数及び割合(都道府県別, 続き)

28 兵庫

| 世帯主の 年齢階級 | 一般世帯数(世帯) | | | | | | 割合(%) | | | | | |
|--------------|-----------|---------|---------|---------|------------|---------|-------|----------|----------|------------|------|-------------------|
| | 総数 | 単独 | 夫婦のみ | 夫婦と子 | ひとり親 と子 | その他 | 単独 | 夫婦 のみ | 夫婦 と子 | ひとり 親と子 | その他 | (再掲) 核家族 世帯 |
| 1995年 | | | | | | | | | | | | |
| 総数 | 1 867 031 | 417 669 | 346 040 | 704 659 | 138 622 | 260 041 | 22.4 | 18.5 | 37.7 | 7.4 | 13.9 | 63.7 |
| 15～19歳 | 15 118 | 14 477 | 146 | 162 | 65 | 268 | 95.8 | 1.0 | 1.1 | 0.4 | 1.8 | 2.5 |
| 20～24歳 | 79 541 | 63 916 | 5 148 | 6 301 | 1 238 | 2 938 | 80.4 | 6.5 | 7.9 | 1.6 | 3.7 | 16.0 |
| 25～29歳 | 112 617 | 50 628 | 22 403 | 30 858 | 4 205 | 4 523 | 45.0 | 19.9 | 27.4 | 3.7 | 4.0 | 51.0 |
| 30～34歳 | 133 688 | 27 781 | 21 552 | 69 214 | 7 263 | 7 878 | 20.8 | 16.1 | 51.8 | 5.4 | 5.9 | 73.3 |
| 35～39歳 | 140 952 | 18 783 | 11 986 | 85 021 | 10 071 | 15 091 | 13.3 | 8.5 | 60.3 | 7.1 | 10.7 | 76.0 |
| 40～44歳 | 178 901 | 21 529 | 10 218 | 103 381 | 16 972 | 26 801 | 12.0 | 5.7 | 57.8 | 9.5 | 15.0 | 73.0 |
| 45～49歳 | 242 141 | 28 888 | 15 184 | 130 156 | 25 984 | 41 929 | 11.9 | 6.3 | 53.8 | 10.7 | 17.3 | 70.8 |
| 50～54歳 | 218 266 | 26 932 | 23 785 | 108 816 | 21 407 | 37 326 | 12.3 | 10.9 | 49.9 | 9.8 | 17.1 | 70.6 |
| 55～59歳 | 191 949 | 27 577 | 39 089 | 78 017 | 15 866 | 31 400 | 14.4 | 20.4 | 40.6 | 8.3 | 16.4 | 69.3 |
| 60～64歳 | 181 299 | 31 451 | 58 687 | 48 908 | 11 935 | 30 318 | 17.3 | 32.4 | 27.0 | 6.6 | 16.7 | 65.9 |
| 65～69歳 | 151 413 | 32 749 | 59 924 | 24 332 | 8 097 | 26 311 | 21.6 | 39.6 | 16.1 | 5.3 | 17.4 | 61.0 |
| 70～74歳 | 100 790 | 29 167 | 38 470 | 10 747 | 5 847 | 16 559 | 28.9 | 38.2 | 10.7 | 5.8 | 16.4 | 54.6 |
| 75～79歳 | 63 691 | 22 306 | 22 172 | 5 098 | 4 388 | 9 727 | 35.0 | 34.8 | 8.0 | 6.9 | 15.3 | 49.7 |
| 80～84歳 | 39 012 | 14 423 | 12 592 | 2 695 | 3 183 | 6 119 | 37.0 | 32.3 | 6.9 | 8.2 | 15.7 | 47.3 |
| 85歳以上 | 17 633 | 7 051 | 4 684 | 953 | 2 097 | 2 848 | 40.0 | 26.6 | 5.4 | 11.9 | 16.2 | 43.9 |
| (再掲) | | | | | | | | | | | | |
| 65歳以上 | 372 539 | 105 696 | 137 842 | 43 825 | 23 612 | 61 564 | 28.4 | 37.0 | 11.8 | 6.3 | 16.5 | 55.1 |
| 75歳以上 | 120 336 | 43 780 | 39 448 | 8 746 | 9 668 | 18 694 | 36.4 | 32.8 | 7.3 | 8.0 | 15.5 | 48.1 |
| 2000年 | | | | | | | | | | | | |
| 総数 | 2 016 261 | 481 816 | 413 957 | 701 585 | 162 369 | 256 533 | 23.9 | 20.5 | 34.8 | 8.1 | 12.7 | 63.4 |
| 15～19歳 | 13 914 | 13 336 | 131 | 138 | 59 | 250 | 95.8 | 0.9 | 1.0 | 0.4 | 1.8 | 2.4 |
| 20～24歳 | 68 973 | 56 282 | 3 592 | 4 463 | 1 894 | 2 743 | 81.6 | 5.2 | 6.5 | 2.7 | 4.0 | 14.4 |
| 25～29歳 | 125 452 | 57 989 | 24 315 | 30 625 | 6 789 | 5 735 | 46.2 | 19.4 | 24.4 | 5.4 | 4.6 | 49.2 |
| 30～34歳 | 153 265 | 35 258 | 25 156 | 73 778 | 10 802 | 8 271 | 23.0 | 16.4 | 48.1 | 7.0 | 5.4 | 71.6 |
| 35～39歳 | 156 910 | 23 845 | 19 156 | 88 875 | 13 613 | 11 420 | 15.2 | 12.2 | 56.6 | 8.7 | 7.3 | 77.5 |
| 40～44歳 | 157 544 | 20 912 | 11 439 | 88 285 | 16 688 | 20 221 | 13.3 | 7.3 | 56.0 | 10.6 | 12.8 | 73.9 |
| 45～49歳 | 191 872 | 25 680 | 13 463 | 99 163 | 23 253 | 30 313 | 13.4 | 7.0 | 51.7 | 12.1 | 15.8 | 70.8 |
| 50～54歳 | 247 790 | 33 203 | 27 983 | 118 238 | 26 261 | 42 104 | 13.4 | 11.3 | 47.7 | 10.6 | 17.0 | 69.6 |
| 55～59歳 | 219 557 | 34 582 | 45 123 | 86 469 | 18 605 | 34 778 | 15.8 | 20.6 | 39.4 | 8.5 | 15.8 | 68.4 |
| 60～64歳 | 192 000 | 35 686 | 61 375 | 51 990 | 13 433 | 29 516 | 18.6 | 32.0 | 27.1 | 7.0 | 15.4 | 66.0 |
| 65～69歳 | 176 092 | 37 630 | 70 434 | 30 013 | 11 046 | 26 969 | 21.4 | 40.0 | 17.0 | 6.3 | 15.3 | 63.3 |
| 70～74歳 | 143 693 | 40 351 | 58 046 | 15 965 | 7 340 | 21 991 | 28.1 | 40.4 | 11.1 | 5.1 | 15.3 | 56.6 |
| 75～79歳 | 89 429 | 32 659 | 31 947 | 8 384 | 5 181 | 11 258 | 36.5 | 35.7 | 9.4 | 5.8 | 12.6 | 50.9 |
| 80～84歳 | 51 480 | 22 205 | 14 748 | 3 374 | 4 547 | 6 605 | 43.1 | 28.6 | 6.6 | 8.8 | 12.8 | 44.0 |
| 85歳以上 | 28 289 | 12 200 | 7 048 | 1 823 | 2 858 | 4 361 | 43.1 | 24.9 | 6.4 | 10.1 | 15.4 | 41.5 |
| (再掲) | | | | | | | | | | | | |
| 65歳以上 | 488 983 | 145 045 | 182 224 | 59 559 | 30 972 | 71 183 | 29.7 | 37.3 | 12.2 | 6.3 | 14.6 | 55.8 |
| 75歳以上 | 169 198 | 67 064 | 53 744 | 13 582 | 12 586 | 22 223 | 39.6 | 31.8 | 8.0 | 7.4 | 13.1 | 47.2 |
| 2005年 | | | | | | | | | | | | |
| 総数 | 2 126 880 | 534 156 | 466 355 | 693 346 | 182 693 | 250 330 | 25.1 | 21.9 | 32.6 | 8.6 | 11.8 | 63.1 |
| 15～19歳 | 12 722 | 12 204 | 118 | 118 | 52 | 229 | 95.9 | 0.9 | 0.9 | 0.4 | 1.8 | 2.3 |
| 20～24歳 | 63 212 | 51 752 | 3 197 | 3 960 | 1 796 | 2 507 | 81.9 | 5.1 | 6.3 | 2.8 | 4.0 | 14.2 |
| 25～29歳 | 109 503 | 50 255 | 21 001 | 26 024 | 7 168 | 5 055 | 45.9 | 19.2 | 23.8 | 6.5 | 4.6 | 49.5 |
| 30～34歳 | 167 800 | 40 684 | 27 240 | 76 681 | 13 876 | 9 319 | 24.2 | 16.2 | 45.7 | 8.3 | 5.6 | 70.2 |
| 35～39歳 | 178 348 | 30 360 | 22 645 | 96 203 | 17 145 | 11 995 | 17.0 | 12.7 | 53.9 | 9.6 | 6.7 | 76.3 |
| 40～44歳 | 174 852 | 25 943 | 16 875 | 94 174 | 20 542 | 17 318 | 14.8 | 9.7 | 53.9 | 11.7 | 9.9 | 75.3 |
| 45～49歳 | 169 241 | 25 065 | 14 046 | 83 791 | 22 723 | 23 617 | 14.8 | 8.3 | 49.5 | 13.4 | 14.0 | 71.2 |
| 50～54歳 | 196 952 | 30 557 | 22 971 | 88 868 | 23 585 | 30 971 | 15.5 | 11.7 | 45.1 | 12.0 | 15.7 | 68.8 |
| 55～59歳 | 249 256 | 43 347 | 50 539 | 94 258 | 22 211 | 38 900 | 17.4 | 20.3 | 37.8 | 8.9 | 15.6 | 67.0 |
| 60～64歳 | 217 959 | 43 516 | 68 885 | 57 042 | 15 693 | 32 823 | 20.0 | 31.6 | 26.2 | 7.2 | 15.1 | 65.0 |
| 65～69歳 | 183 711 | 40 528 | 73 258 | 31 879 | 12 066 | 25 981 | 22.1 | 39.9 | 17.4 | 6.6 | 14.1 | 63.8 |
| 70～74歳 | 166 142 | 45 849 | 67 699 | 19 752 | 9 521 | 23 320 | 27.6 | 40.7 | 11.9 | 5.7 | 14.0 | 58.4 |
| 75～79歳 | 125 790 | 43 672 | 48 099 | 12 563 | 6 480 | 14 976 | 34.7 | 38.2 | 10.0 | 5.2 | 11.9 | 53.4 |
| 80～84歳 | 72 441 | 31 838 | 21 348 | 5 583 | 5 726 | 7 946 | 44.0 | 29.5 | 7.7 | 7.9 | 11.0 | 45.1 |
| 85歳以上 | 38 950 | 18 587 | 8 434 | 2 450 | 4 107 | 5 373 | 47.7 | 21.7 | 6.3 | 10.5 | 13.8 | 38.5 |
| (再掲) | | | | | | | | | | | | |
| 65歳以上 | 587 034 | 180 474 | 218 838 | 72 228 | 37 899 | 77 595 | 30.7 | 37.3 | 12.3 | 6.5 | 13.2 | 56.0 |
| 75歳以上 | 237 181 | 94 097 | 77 881 | 20 596 | 16 313 | 28 295 | 39.7 | 32.8 | 8.7 | 6.9 | 11.9 | 48.4 |

注1)四捨五入のため合計は必ずしも一致しない。

注2)1995年は実績値(総数に15歳未満を含む)。

注3)家族類型の表記は次の通り。単独=単独世帯、夫婦のみ=夫婦のみの世帯、夫婦と子=夫婦と子から成る世帯、ひとり親と子=ひとり親と子から成る世帯、その他=その他の一般世帯。

注4)核家族世帯とは、「夫婦のみの世帯」と「夫婦と子から成る世帯」、「ひとり親と子から成る世帯」をいう。

結果表 世帯の家族類型・世帯主の年齢5歳階級別一般世帯数及び割合(都道府県別, 続き)

28 兵庫(続き)

| 世帯主の 年齢階級 | 一般世帯数(世帯) | | | | | | 割合(%) | | | | | |
|--------------|-----------|---------|---------|---------|------------|---------|-------|----------|----------|------------|------|-------------------|
| | 総数 | 単独 | 夫婦のみ | 夫婦と子 | ひとり親 と子 | その他 | 単独 | 夫婦 のみ | 夫婦 と子 | ひとり 親と子 | その他 | (再掲) 核家族 世帯 |
| 2010年 | | | | | | | | | | | | |
| 総数 | 2 187 240 | 573 278 | 496 676 | 675 543 | 197 834 | 243 909 | 26.2 | 22.7 | 30.9 | 9.0 | 11.2 | 62.6 |
| 15～19歳 | 12 133 | 11 642 | 110 | 106 | 55 | 219 | 96.0 | 0.9 | 0.9 | 0.5 | 1.8 | 2.2 |
| 20～24歳 | 57 434 | 47 167 | 2 857 | 3 541 | 1 597 | 2 272 | 82.1 | 5.0 | 6.2 | 2.8 | 4.0 | 13.9 |
| 25～29歳 | 98 417 | 45 787 | 18 669 | 22 995 | 6 405 | 4 562 | 46.5 | 19.0 | 23.4 | 6.5 | 4.6 | 48.8 |
| 30～34歳 | 145 656 | 34 631 | 23 884 | 66 083 | 13 056 | 8 003 | 23.8 | 16.4 | 45.4 | 9.0 | 5.5 | 70.7 |
| 35～39歳 | 192 115 | 35 792 | 23 643 | 99 539 | 20 045 | 13 095 | 18.6 | 12.3 | 51.8 | 10.4 | 6.8 | 74.6 |
| 40～44歳 | 196 000 | 31 534 | 19 823 | 102 301 | 23 966 | 18 376 | 16.1 | 10.1 | 52.2 | 12.2 | 9.4 | 74.5 |
| 45～49歳 | 186 709 | 30 211 | 19 218 | 89 075 | 26 604 | 21 601 | 16.2 | 10.3 | 47.7 | 14.2 | 11.6 | 72.3 |
| 50～54歳 | 173 198 | 29 476 | 21 918 | 74 482 | 22 647 | 24 675 | 17.0 | 12.7 | 43.0 | 13.1 | 14.2 | 68.7 |
| 55～59歳 | 199 235 | 39 307 | 39 570 | 71 275 | 20 162 | 28 920 | 19.7 | 19.9 | 35.8 | 10.1 | 14.5 | 65.8 |
| 60～64歳 | 246 294 | 53 019 | 75 889 | 62 355 | 18 085 | 36 946 | 21.5 | 30.8 | 25.3 | 7.3 | 15.0 | 63.5 |
| 65～69歳 | 207 190 | 47 910 | 81 632 | 35 072 | 13 810 | 28 766 | 23.1 | 39.4 | 16.9 | 6.7 | 13.9 | 63.0 |
| 70～74歳 | 172 648 | 48 479 | 69 997 | 20 993 | 10 237 | 22 942 | 28.1 | 40.5 | 12.2 | 5.9 | 13.3 | 58.6 |
| 75～79歳 | 144 805 | 49 548 | 55 484 | 15 512 | 8 195 | 16 066 | 34.2 | 38.3 | 10.7 | 5.7 | 11.1 | 54.7 |
| 80～84歳 | 101 089 | 42 156 | 32 542 | 8 444 | 7 274 | 10 672 | 41.7 | 32.2 | 8.4 | 7.2 | 10.6 | 47.7 |
| 85歳以上 | 54 317 | 26 620 | 11 439 | 3 771 | 5 694 | 6 793 | 49.0 | 21.1 | 6.9 | 10.5 | 12.5 | 38.5 |
| (再掲) | | | | | | | | | | | | |
| 65歳以上 | 680 050 | 214 712 | 251 095 | 83 792 | 45 211 | 85 240 | 31.6 | 36.9 | 12.3 | 6.6 | 12.5 | 55.9 |
| 75歳以上 | 300 211 | 118 324 | 99 465 | 27 727 | 21 164 | 33 531 | 39.4 | 33.1 | 9.2 | 7.0 | 11.2 | 49.4 |
| 2015年 | | | | | | | | | | | | |
| 総数 | 2 211 109 | 605 328 | 507 285 | 651 354 | 209 222 | 237 920 | 27.4 | 22.9 | 29.5 | 9.5 | 10.8 | 61.9 |
| 15～19歳 | 12 832 | 12 317 | 114 | 107 | 62 | 233 | 96.0 | 0.9 | 0.8 | 0.5 | 1.8 | 2.2 |
| 20～24歳 | 54 513 | 44 943 | 2 604 | 3 237 | 1 575 | 2 154 | 82.4 | 4.8 | 5.9 | 2.9 | 4.0 | 13.6 |
| 25～29歳 | 88 359 | 41 455 | 16 664 | 20 499 | 5 634 | 4 106 | 46.9 | 18.9 | 23.2 | 6.4 | 4.6 | 48.4 |
| 30～34歳 | 130 568 | 31 011 | 21 610 | 59 256 | 11 542 | 7 149 | 23.8 | 16.6 | 45.4 | 8.8 | 5.5 | 70.8 |
| 35～39歳 | 167 287 | 30 315 | 20 836 | 86 492 | 18 459 | 11 184 | 18.1 | 12.5 | 51.7 | 11.0 | 6.7 | 75.2 |
| 40～44歳 | 211 481 | 39 242 | 20 076 | 105 146 | 27 459 | 19 558 | 18.6 | 9.5 | 49.7 | 13.0 | 9.2 | 72.2 |
| 45～49歳 | 207 900 | 36 213 | 22 210 | 96 367 | 30 040 | 23 071 | 17.4 | 10.7 | 46.4 | 14.4 | 11.1 | 71.5 |
| 50～54歳 | 190 287 | 35 298 | 27 171 | 78 291 | 25 863 | 23 663 | 18.5 | 14.3 | 41.1 | 13.6 | 12.4 | 69.0 |
| 55～59歳 | 176 031 | 37 383 | 35 702 | 59 720 | 19 621 | 23 605 | 21.2 | 20.3 | 33.9 | 11.1 | 13.4 | 65.4 |
| 60～64歳 | 196 959 | 47 133 | 58 462 | 47 289 | 16 196 | 27 878 | 23.9 | 29.7 | 24.0 | 8.2 | 14.2 | 61.9 |
| 65～69歳 | 233 950 | 56 994 | 90 349 | 38 513 | 15 535 | 32 559 | 24.4 | 38.6 | 16.5 | 6.6 | 13.9 | 61.7 |
| 70～74歳 | 195 613 | 56 564 | 78 359 | 23 304 | 11 691 | 25 695 | 28.9 | 40.1 | 11.9 | 6.0 | 13.1 | 57.9 |
| 75～79歳 | 150 929 | 52 128 | 57 386 | 16 618 | 8 798 | 15 999 | 34.5 | 38.0 | 11.0 | 5.8 | 10.6 | 54.9 |
| 80～84歳 | 117 769 | 48 470 | 37 940 | 10 492 | 9 105 | 11 761 | 41.2 | 32.2 | 8.9 | 7.7 | 10.0 | 48.9 |
| 85歳以上 | 76 633 | 35 864 | 17 802 | 6 020 | 7 642 | 9 305 | 46.8 | 23.2 | 7.9 | 10.0 | 12.1 | 41.1 |
| (再掲) | | | | | | | | | | | | |
| 65歳以上 | 774 894 | 250 019 | 281 835 | 94 949 | 52 771 | 95 320 | 32.3 | 36.4 | 12.3 | 6.8 | 12.3 | 55.4 |
| 75歳以上 | 345 331 | 136 461 | 113 128 | 33 131 | 25 545 | 37 066 | 39.5 | 32.8 | 9.6 | 7.4 | 10.7 | 49.8 |
| 2020年 | | | | | | | | | | | | |
| 総数 | 2 208 530 | 633 394 | 504 205 | 623 281 | 215 831 | 231 819 | 28.7 | 22.8 | 28.2 | 9.8 | 10.5 | 60.8 |
| 15～19歳 | 13 368 | 12 835 | 117 | 106 | 68 | 242 | 96.0 | 0.9 | 0.8 | 0.5 | 1.8 | 2.2 |
| 20～24歳 | 57 275 | 47 438 | 2 615 | 3 261 | 1 698 | 2 263 | 82.8 | 4.6 | 5.7 | 3.0 | 4.0 | 13.2 |
| 25～29歳 | 82 960 | 39 176 | 15 431 | 19 019 | 5 475 | 3 859 | 47.2 | 18.6 | 22.9 | 6.6 | 4.7 | 48.1 |
| 30～34歳 | 117 179 | 27 560 | 19 596 | 53 489 | 10 125 | 6 409 | 23.5 | 16.7 | 45.6 | 8.6 | 5.5 | 71.0 |
| 35～39歳 | 149 975 | 27 001 | 18 925 | 77 825 | 16 240 | 9 984 | 18.0 | 12.6 | 51.9 | 10.8 | 6.7 | 75.3 |
| 40～44歳 | 184 741 | 33 116 | 17 692 | 91 723 | 25 488 | 16 723 | 17.9 | 9.6 | 49.6 | 13.8 | 9.1 | 73.0 |
| 45～49歳 | 225 717 | 46 293 | 22 168 | 98 884 | 33 936 | 24 435 | 20.5 | 9.8 | 43.8 | 15.0 | 10.8 | 68.7 |
| 50～54歳 | 211 258 | 42 098 | 30 680 | 84 189 | 28 809 | 25 482 | 19.9 | 14.5 | 39.9 | 13.6 | 12.1 | 68.0 |
| 55～59歳 | 193 592 | 44 157 | 41 436 | 61 857 | 22 432 | 23 710 | 22.8 | 21.4 | 32.0 | 11.6 | 12.2 | 64.9 |
| 60～64歳 | 173 526 | 43 946 | 51 229 | 39 680 | 15 487 | 23 184 | 25.3 | 29.5 | 22.9 | 8.9 | 13.4 | 61.3 |
| 65～69歳 | 186 461 | 49 621 | 69 417 | 29 251 | 13 432 | 24 738 | 26.6 | 37.2 | 15.7 | 7.2 | 13.3 | 60.1 |
| 70～74歳 | 221 963 | 65 546 | 88 203 | 25 853 | 12 992 | 29 369 | 29.5 | 39.7 | 11.6 | 5.9 | 13.2 | 57.2 |
| 75～79歳 | 171 341 | 60 166 | 64 470 | 18 575 | 10 056 | 18 075 | 35.1 | 37.6 | 10.8 | 5.9 | 10.5 | 54.3 |
| 80～84歳 | 123 684 | 51 301 | 39 409 | 11 255 | 9 805 | 11 914 | 41.5 | 31.9 | 9.1 | 7.9 | 9.6 | 48.9 |
| 85歳以上 | 95 490 | 43 141 | 22 816 | 8 314 | 9 787 | 11 432 | 45.2 | 23.9 | 8.7 | 10.2 | 12.0 | 42.8 |
| (再掲) | | | | | | | | | | | | |
| 65歳以上 | 798 939 | 269 774 | 284 314 | 93 248 | 56 073 | 95 529 | 33.8 | 35.6 | 11.7 | 7.0 | 12.0 | 54.3 |
| 75歳以上 | 390 515 | 154 607 | 126 695 | 38 144 | 29 648 | 41 422 | 39.6 | 32.4 | 9.8 | 7.6 | 10.6 | 49.8 |

結果表 世帯の家族類型・世帯主の年齢5歳階級別一般世帯数及び割合(都道府県別, 続き)

29 奈良

| 世帯主の 年齢階級 | 一般世帯数(世帯) | | | | | | 割合(%) | | | | | |
|--------------|-----------|---------|---------|---------|------------|--------|-------|----------|----------|------------|------|-------------------|
| | 総数 | 単独 | 夫婦のみ | 夫婦と子 | ひとり親 と子 | その他 | 単独 | 夫婦 のみ | 夫婦 と子 | ひとり 親と子 | その他 | (再掲) 核家族 世帯 |
| 1995年 | | | | | | | | | | | | |
| 総数 | 454 984 | 80 585 | 79 186 | 181 811 | 30 236 | 83 166 | 17.7 | 17.4 | 40.0 | 6.6 | 18.3 | 64.0 |
| 15～19歳 | 4 147 | 3 979 | 24 | 22 | 8 | 114 | 95.9 | 0.6 | 0.5 | 0.2 | 2.7 | 1.3 |
| 20～24歳 | 17 569 | 14 205 | 1 060 | 1 280 | 285 | 739 | 80.9 | 6.0 | 7.3 | 1.6 | 4.2 | 14.9 |
| 25～29歳 | 23 775 | 9 104 | 5 447 | 7 079 | 1 006 | 1 139 | 38.3 | 22.9 | 29.8 | 4.2 | 4.8 | 56.9 |
| 30～34歳 | 31 483 | 5 105 | 5 337 | 17 007 | 1 740 | 2 294 | 16.2 | 17.0 | 54.0 | 5.5 | 7.3 | 76.5 |
| 35～39歳 | 34 250 | 3 460 | 2 777 | 21 035 | 2 320 | 4 658 | 10.1 | 8.1 | 61.4 | 6.8 | 13.6 | 76.3 |
| 40～44歳 | 44 987 | 3 738 | 2 275 | 26 333 | 3 948 | 8 693 | 8.3 | 5.1 | 58.5 | 8.8 | 19.3 | 72.4 |
| 45～49歳 | 61 041 | 4 764 | 3 200 | 34 046 | 5 947 | 13 084 | 7.8 | 5.2 | 55.8 | 9.7 | 21.4 | 70.8 |
| 50～54歳 | 57 020 | 4 522 | 5 199 | 31 156 | 4 870 | 11 273 | 7.9 | 9.1 | 54.6 | 8.5 | 19.8 | 72.3 |
| 55～59歳 | 50 111 | 5 076 | 9 599 | 21 884 | 3 434 | 10 118 | 10.1 | 19.2 | 43.7 | 6.9 | 20.2 | 69.7 |
| 60～64歳 | 44 369 | 5 973 | 13 737 | 12 252 | 2 447 | 9 960 | 13.5 | 31.0 | 27.6 | 5.5 | 22.4 | 64.1 |
| 65～69歳 | 36 170 | 6 385 | 13 710 | 5 635 | 1 500 | 8 940 | 17.7 | 37.9 | 15.6 | 4.1 | 24.7 | 57.6 |
| 70～74歳 | 23 233 | 5 535 | 8 632 | 2 309 | 1 043 | 5 714 | 23.8 | 37.2 | 9.9 | 4.5 | 24.6 | 51.6 |
| 75～79歳 | 14 402 | 4 440 | 4 740 | 1 061 | 767 | 3 394 | 30.8 | 32.9 | 7.4 | 5.3 | 23.6 | 45.6 |
| 80～84歳 | 8 554 | 2 894 | 2 502 | 537 | 554 | 2 067 | 33.8 | 29.2 | 6.3 | 6.5 | 24.2 | 42.0 |
| 85歳以上 | 3 868 | 1 402 | 947 | 175 | 367 | 977 | 36.2 | 24.5 | 4.5 | 9.5 | 25.3 | 38.5 |
| (再掲) | | | | | | | | | | | | |
| 65歳以上 | 86 227 | 20 656 | 30 531 | 9 717 | 4 231 | 21 092 | 24.0 | 35.4 | 11.3 | 4.9 | 24.5 | 51.6 |
| 75歳以上 | 26 824 | 8 736 | 8 189 | 1 773 | 1 688 | 6 438 | 32.6 | 30.5 | 6.6 | 6.3 | 24.0 | 43.4 |
| 2000年 | | | | | | | | | | | | |
| 総数 | 491 756 | 95 895 | 96 259 | 181 910 | 36 038 | 81 654 | 19.5 | 19.6 | 37.0 | 7.3 | 16.6 | 63.9 |
| 15～19歳 | 3 849 | 3 694 | 23 | 22 | 8 | 102 | 96.0 | 0.6 | 0.6 | 0.2 | 2.6 | 1.4 |
| 20～24歳 | 16 404 | 13 536 | 784 | 944 | 438 | 703 | 82.5 | 4.8 | 5.8 | 2.7 | 4.3 | 13.2 |
| 25～29歳 | 28 172 | 11 351 | 6 221 | 7 471 | 1 656 | 1 474 | 40.3 | 22.1 | 26.5 | 5.9 | 5.2 | 54.5 |
| 30～34歳 | 37 210 | 7 076 | 6 412 | 18 646 | 2 682 | 2 394 | 19.0 | 17.2 | 50.1 | 7.2 | 6.4 | 74.6 |
| 35～39歳 | 38 238 | 4 640 | 4 526 | 22 357 | 3 180 | 3 536 | 12.1 | 11.8 | 58.5 | 8.3 | 9.2 | 78.6 |
| 40～44歳 | 38 833 | 3 687 | 2 527 | 22 259 | 3 880 | 6 480 | 9.5 | 6.5 | 57.3 | 10.0 | 16.7 | 73.8 |
| 45～49歳 | 48 610 | 4 427 | 2 935 | 26 251 | 5 420 | 9 578 | 9.1 | 6.0 | 54.0 | 11.2 | 19.7 | 71.2 |
| 50～54歳 | 63 073 | 5 614 | 6 095 | 32 854 | 6 143 | 12 367 | 8.9 | 9.7 | 52.1 | 9.7 | 19.6 | 71.5 |
| 55～59歳 | 57 192 | 6 607 | 11 085 | 24 170 | 4 220 | 11 110 | 11.6 | 19.4 | 42.3 | 7.4 | 19.4 | 69.0 |
| 60～64歳 | 48 990 | 7 088 | 15 284 | 13 686 | 2 865 | 10 066 | 14.5 | 31.2 | 27.9 | 5.8 | 20.5 | 65.0 |
| 65～69歳 | 41 229 | 7 246 | 16 070 | 6 925 | 2 040 | 8 948 | 17.6 | 39.0 | 16.8 | 4.9 | 21.7 | 60.7 |
| 70～74歳 | 32 674 | 7 615 | 12 884 | 3 443 | 1 325 | 7 406 | 23.3 | 39.4 | 10.5 | 4.1 | 22.7 | 54.0 |
| 75～79歳 | 20 076 | 6 454 | 7 001 | 1 844 | 897 | 3 879 | 32.2 | 34.9 | 9.2 | 4.5 | 19.3 | 48.5 |
| 80～84歳 | 11 170 | 4 434 | 3 039 | 704 | 785 | 2 209 | 39.7 | 27.2 | 6.3 | 7.0 | 19.8 | 40.5 |
| 85歳以上 | 6 035 | 2 427 | 1 373 | 335 | 499 | 1 402 | 40.2 | 22.7 | 5.5 | 8.3 | 23.2 | 36.6 |
| (再掲) | | | | | | | | | | | | |
| 65歳以上 | 111 184 | 28 176 | 40 367 | 13 251 | 5 546 | 23 844 | 25.3 | 36.3 | 11.9 | 5.0 | 21.4 | 53.2 |
| 75歳以上 | 37 281 | 13 315 | 11 413 | 2 882 | 2 181 | 7 490 | 35.7 | 30.6 | 7.7 | 5.9 | 20.1 | 44.2 |
| 2005年 | | | | | | | | | | | | |
| 総数 | 524 262 | 109 822 | 110 803 | 181 776 | 41 393 | 80 468 | 20.9 | 21.1 | 34.7 | 7.9 | 15.3 | 63.7 |
| 15～19歳 | 3 568 | 3 426 | 22 | 21 | 8 | 90 | 96.0 | 0.6 | 0.6 | 0.2 | 2.5 | 1.4 |
| 20～24歳 | 15 649 | 13 020 | 718 | 852 | 414 | 645 | 83.2 | 4.6 | 5.4 | 2.6 | 4.1 | 12.7 |
| 25～29歳 | 25 634 | 10 456 | 5 508 | 6 564 | 1 787 | 1 318 | 40.8 | 21.5 | 25.6 | 7.0 | 5.1 | 54.1 |
| 30～34歳 | 42 791 | 8 934 | 7 272 | 20 289 | 3 542 | 2 754 | 20.9 | 17.0 | 47.4 | 8.3 | 6.4 | 72.7 |
| 35～39歳 | 44 848 | 6 319 | 5 544 | 24 998 | 4 191 | 3 797 | 14.1 | 12.4 | 55.7 | 9.3 | 8.5 | 77.4 |
| 40～44歳 | 43 348 | 4 769 | 3 814 | 24 229 | 4 900 | 5 636 | 11.0 | 8.8 | 55.9 | 11.3 | 13.0 | 76.0 |
| 45～49歳 | 42 291 | 4 463 | 3 104 | 22 039 | 5 278 | 7 407 | 10.6 | 7.3 | 52.1 | 12.5 | 17.5 | 71.9 |
| 50～54歳 | 50 576 | 5 300 | 5 217 | 25 171 | 5 641 | 9 249 | 10.5 | 10.3 | 49.8 | 11.2 | 18.3 | 71.2 |
| 55～59歳 | 63 645 | 8 370 | 12 199 | 25 795 | 5 162 | 12 119 | 13.2 | 19.2 | 40.5 | 8.1 | 19.0 | 67.8 |
| 60～64歳 | 56 024 | 9 026 | 17 343 | 15 013 | 3 514 | 11 128 | 16.1 | 31.0 | 26.8 | 6.3 | 19.9 | 64.0 |
| 65～69歳 | 45 842 | 8 370 | 18 021 | 7 923 | 2 395 | 9 133 | 18.3 | 39.3 | 17.3 | 5.2 | 19.9 | 61.8 |
| 70～74歳 | 37 511 | 8 551 | 15 161 | 4 348 | 1 720 | 7 731 | 22.8 | 40.4 | 11.6 | 4.6 | 20.6 | 56.6 |
| 75～79歳 | 28 279 | 8 682 | 10 568 | 2 826 | 1 118 | 5 085 | 30.7 | 37.4 | 10.0 | 4.0 | 18.0 | 51.3 |
| 80～84歳 | 15 915 | 6 407 | 4 612 | 1 228 | 1 001 | 2 668 | 40.3 | 29.0 | 7.7 | 6.3 | 16.8 | 43.0 |
| 85歳以上 | 8 339 | 3 729 | 1 700 | 479 | 722 | 1 711 | 44.7 | 20.4 | 5.7 | 8.7 | 20.5 | 34.8 |
| (再掲) | | | | | | | | | | | | |
| 65歳以上 | 135 887 | 35 738 | 50 061 | 16 803 | 6 956 | 26 327 | 26.3 | 36.8 | 12.4 | 5.1 | 19.4 | 54.3 |
| 75歳以上 | 52 534 | 18 818 | 16 880 | 4 532 | 2 841 | 9 463 | 35.8 | 32.1 | 8.6 | 5.4 | 18.0 | 46.2 |

注1)四捨五入のため合計は必ずしも一致しない。

注2)1995年は実績値(総数に15歳未満を含む)。

注3)家族類型の表記は次の通り。単独＝単独世帯, 夫婦のみ＝夫婦のみの世帯, 夫婦と子＝夫婦と子から成る世帯, ひとり親と子＝ひとり親と子から成る世帯, その他＝その他の一般世帯。

注4)核家族世帯とは、「夫婦のみの世帯」と「夫婦と子から成る世帯」、「ひとり親と子から成る世帯」をいう。

結果表 世帯の家族類型・世帯主の年齢5歳階級別一般世帯数及び割合(都道府県別, 続き)

29 奈良(続き)

| 世帯主の 年齢階級 | 一般世帯数(世帯) | | | | | | 割合(%) | | | | | | (再掲) 核家族 世帯 |
|--------------|-----------|---------|---------|---------|------------|--------|-------|----------|----------|------------|------|------|-------------------|
| | 総数 | 単独 | 夫婦のみ | 夫婦と子 | ひとり親 と子 | その他 | 単独 | 夫婦 のみ | 夫婦 と子 | ひとり 親と子 | その他 | | |
| 2010年 | | | | | | | | | | | | | |
| 総数 | 549 120 | 122 049 | 120 733 | 180 556 | 45 910 | 79 871 | 22.2 | 22.0 | 32.9 | 8.4 | 14.5 | 63.2 | |
| 15～19歳 | 3 474 | 3 337 | 22 | 22 | 9 | 85 | 96.0 | 0.6 | 0.6 | 0.3 | 2.4 | 1.5 | |
| 20～24歳 | 14 749 | 12 350 | 660 | 776 | 371 | 591 | 83.7 | 4.5 | 5.3 | 2.5 | 4.0 | 12.3 | |
| 25～29歳 | 23 381 | 9 849 | 4 906 | 5 851 | 1 592 | 1 183 | 42.1 | 21.0 | 25.0 | 6.8 | 5.1 | 52.8 | |
| 30～34歳 | 38 478 | 8 149 | 6 544 | 17 934 | 3 460 | 2 391 | 21.2 | 17.0 | 46.6 | 9.0 | 6.2 | 72.6 | |
| 35～39歳 | 50 775 | 8 103 | 6 097 | 27 171 | 5 092 | 4 313 | 16.0 | 12.0 | 53.5 | 10.0 | 8.5 | 75.5 | |
| 40～44歳 | 50 528 | 6 221 | 4 673 | 27 379 | 6 050 | 6 205 | 12.3 | 9.2 | 54.2 | 12.0 | 12.3 | 75.4 | |
| 45～49歳 | 47 225 | 5 688 | 4 415 | 23 903 | 6 337 | 6 881 | 12.0 | 9.3 | 50.6 | 13.4 | 14.6 | 73.4 | |
| 50～54歳 | 44 267 | 5 230 | 5 091 | 21 159 | 5 426 | 7 362 | 11.8 | 11.5 | 47.8 | 12.3 | 16.6 | 71.6 | |
| 55～59歳 | 51 556 | 7 799 | 9 826 | 20 006 | 4 771 | 9 155 | 15.1 | 19.1 | 38.8 | 9.3 | 17.8 | 67.1 | |
| 60～64歳 | 62 648 | 11 166 | 18 957 | 16 126 | 4 153 | 12 245 | 17.8 | 30.3 | 25.7 | 6.6 | 19.5 | 62.6 | |
| 65～69歳 | 52 905 | 10 542 | 20 399 | 8 845 | 2 946 | 10 172 | 19.9 | 38.6 | 16.7 | 5.6 | 19.2 | 60.8 | |
| 70～74歳 | 42 025 | 9 721 | 17 094 | 5 084 | 2 006 | 8 121 | 23.1 | 40.7 | 12.1 | 4.8 | 19.3 | 57.5 | |
| 75～79歳 | 32 696 | 9 816 | 12 467 | 3 612 | 1 390 | 5 410 | 30.0 | 38.1 | 11.0 | 4.3 | 16.5 | 53.4 | |
| 80～84歳 | 22 499 | 8 613 | 7 135 | 1 891 | 1 292 | 3 568 | 38.3 | 31.7 | 8.4 | 5.7 | 15.9 | 45.9 | |
| 85歳以上 | 11 914 | 5 465 | 2 447 | 798 | 1 015 | 2 189 | 45.9 | 20.5 | 6.7 | 8.5 | 18.4 | 35.8 | |
| (再掲) | | | | | | | | | | | | | |
| 65歳以上 | 162 040 | 44 159 | 59 542 | 20 230 | 8 649 | 29 460 | 27.3 | 36.7 | 12.5 | 5.3 | 18.2 | 54.6 | |
| 75歳以上 | 67 109 | 23 895 | 22 049 | 6 301 | 3 698 | 11 166 | 35.6 | 32.9 | 9.4 | 5.5 | 16.6 | 47.8 | |
| 2015年 | | | | | | | | | | | | | |
| 総数 | 565 828 | 132 999 | 125 788 | 178 123 | 49 746 | 79 173 | 23.5 | 22.2 | 31.5 | 8.8 | 14.0 | 62.5 | |
| 15～19歳 | 3 789 | 3 640 | 25 | 24 | 11 | 90 | 96.1 | 0.7 | 0.6 | 0.3 | 2.4 | 1.6 | |
| 20～24歳 | 14 487 | 12 194 | 623 | 731 | 370 | 568 | 84.2 | 4.3 | 5.0 | 2.6 | 3.9 | 11.9 | |
| 25～29歳 | 21 254 | 9 182 | 4 372 | 5 235 | 1 404 | 1 063 | 43.2 | 20.6 | 24.6 | 6.6 | 5.0 | 51.8 | |
| 30～34歳 | 34 637 | 7 553 | 5 902 | 16 019 | 3 061 | 2 102 | 21.8 | 17.0 | 46.2 | 8.8 | 6.1 | 72.1 | |
| 35～39歳 | 45 569 | 7 254 | 5 519 | 24 176 | 4 863 | 3 757 | 15.9 | 12.1 | 53.1 | 10.7 | 8.2 | 75.8 | |
| 40～44歳 | 56 969 | 8 230 | 4 990 | 29 607 | 7 224 | 6 917 | 14.4 | 8.8 | 52.0 | 12.7 | 12.1 | 73.4 | |
| 45～49歳 | 54 714 | 7 372 | 5 381 | 26 797 | 7 558 | 7 606 | 13.5 | 9.8 | 49.0 | 13.8 | 13.9 | 72.6 | |
| 50～54歳 | 49 428 | 6 545 | 6 573 | 22 772 | 6 350 | 7 188 | 13.2 | 13.3 | 46.1 | 12.8 | 14.5 | 72.2 | |
| 55～59歳 | 45 331 | 7 516 | 8 931 | 16 840 | 4 615 | 7 429 | 16.6 | 19.7 | 37.1 | 10.2 | 16.4 | 67.0 | |
| 60～64歳 | 50 847 | 10 096 | 15 073 | 12 520 | 3 804 | 9 355 | 19.9 | 29.6 | 24.6 | 7.5 | 18.4 | 61.7 | |
| 65～69歳 | 59 710 | 12 913 | 22 392 | 9 623 | 3 452 | 11 330 | 21.6 | 37.5 | 16.1 | 5.8 | 19.0 | 59.4 | |
| 70～74歳 | 48 926 | 12 077 | 19 466 | 5 778 | 2 467 | 9 138 | 24.7 | 39.8 | 11.8 | 5.0 | 18.7 | 56.6 | |
| 75～79歳 | 36 782 | 11 089 | 14 106 | 4 262 | 1 581 | 5 744 | 30.1 | 38.3 | 11.6 | 4.3 | 15.6 | 54.2 | |
| 80～84歳 | 26 309 | 9 867 | 8 527 | 2 412 | 1 608 | 3 894 | 37.5 | 32.4 | 9.2 | 6.1 | 14.8 | 47.7 | |
| 85歳以上 | 17 075 | 7 471 | 3 910 | 1 325 | 1 377 | 2 992 | 43.8 | 22.9 | 7.8 | 8.1 | 17.5 | 38.7 | |
| (再掲) | | | | | | | | | | | | | |
| 65歳以上 | 188 802 | 53 417 | 68 400 | 23 401 | 10 486 | 33 099 | 28.3 | 36.2 | 12.4 | 5.6 | 17.5 | 54.2 | |
| 75歳以上 | 80 167 | 28 427 | 26 543 | 8 000 | 4 567 | 12 631 | 35.5 | 33.1 | 10.0 | 5.7 | 15.8 | 48.8 | |
| 2020年 | | | | | | | | | | | | | |
| 総数 | 576 804 | 144 016 | 127 666 | 174 445 | 52 601 | 78 075 | 25.0 | 22.1 | 30.2 | 9.1 | 13.5 | 61.5 | |
| 15～19歳 | 4 097 | 3 936 | 27 | 26 | 13 | 94 | 96.1 | 0.7 | 0.6 | 0.3 | 2.3 | 1.6 | |
| 20～24歳 | 15 845 | 13 404 | 653 | 766 | 409 | 613 | 84.6 | 4.1 | 4.8 | 2.6 | 3.9 | 11.5 | |
| 25～29歳 | 20 356 | 8 960 | 4 092 | 4 930 | 1 371 | 1 003 | 44.0 | 20.1 | 24.2 | 6.7 | 4.9 | 51.1 | |
| 30～34歳 | 31 171 | 6 924 | 5 321 | 14 368 | 2 700 | 1 857 | 22.2 | 17.1 | 46.1 | 8.7 | 6.0 | 71.8 | |
| 35～39歳 | 40 865 | 6 619 | 5 000 | 21 635 | 4 289 | 3 323 | 16.2 | 12.2 | 52.9 | 10.5 | 8.1 | 75.7 | |
| 40～44歳 | 51 338 | 7 294 | 4 521 | 26 486 | 6 971 | 6 066 | 14.2 | 8.8 | 51.6 | 13.6 | 11.8 | 74.0 | |
| 45～49歳 | 61 925 | 10 079 | 5 720 | 28 822 | 8 891 | 8 413 | 16.3 | 9.2 | 46.5 | 14.4 | 13.6 | 70.1 | |
| 50～54歳 | 57 166 | 8 363 | 7 835 | 25 463 | 7 477 | 8 028 | 14.6 | 13.7 | 44.5 | 13.1 | 14.0 | 71.3 | |
| 55～59歳 | 50 680 | 9 193 | 10 657 | 17 888 | 5 376 | 7 566 | 18.1 | 21.0 | 35.3 | 10.6 | 14.9 | 66.9 | |
| 60～64歳 | 44 624 | 9 407 | 13 338 | 10 533 | 3 638 | 7 708 | 21.1 | 29.9 | 23.6 | 8.2 | 17.3 | 61.6 | |
| 65～69歳 | 48 690 | 11 557 | 17 755 | 7 536 | 3 090 | 8 753 | 23.7 | 36.5 | 15.5 | 6.3 | 18.0 | 58.3 | |
| 70～74歳 | 55 703 | 14 422 | 21 756 | 6 395 | 2 862 | 10 268 | 25.9 | 39.1 | 11.5 | 5.1 | 18.4 | 55.7 | |
| 75～79歳 | 43 110 | 13 641 | 16 160 | 4 871 | 1 895 | 6 543 | 31.6 | 37.5 | 11.3 | 4.4 | 15.2 | 53.2 | |
| 80～84歳 | 29 809 | 11 206 | 9 707 | 2 837 | 1 858 | 4 201 | 37.6 | 32.6 | 9.5 | 6.2 | 14.1 | 48.3 | |
| 85歳以上 | 21 425 | 9 012 | 5 124 | 1 889 | 1 761 | 3 639 | 42.1 | 23.9 | 8.8 | 8.2 | 17.0 | 41.0 | |
| (再掲) | | | | | | | | | | | | | |
| 65歳以上 | 198 736 | 59 838 | 70 501 | 23 527 | 11 466 | 33 404 | 30.1 | 35.5 | 11.8 | 5.8 | 16.8 | 53.1 | |
| 75歳以上 | 94 344 | 33 859 | 30 991 | 9 596 | 5 515 | 14 383 | 35.9 | 32.8 | 10.2 | 5.8 | 15.2 | 48.9 | |

結果表 世帯の家族類型・世帯主の年齢5歳階級別一般世帯数及び割合(都道府県別, 続き)

30 和歌山

| 世帯主の 年齢階級 | 一般世帯数(世帯) | | | | | | 割合(%) | | | | | |
|--------------|-----------|--------|--------|---------|------------|--------|-------|----------|----------|------------|------|-------------------|
| | 総数 | 単独 | 夫婦のみ | 夫婦と子 | ひとり親 と子 | その他 | 単独 | 夫婦 のみ | 夫婦 と子 | ひとり 親と子 | その他 | (再掲) 核家族 世帯 |
| 1995年 | | | | | | | | | | | | |
| 総数 | 365 384 | 73 341 | 75 496 | 122 351 | 27 180 | 67 016 | 20.1 | 20.7 | 33.5 | 7.4 | 18.3 | 61.6 |
| 15～19歳 | 2 047 | 1 932 | 34 | 23 | 8 | 50 | 94.4 | 1.7 | 1.1 | 0.4 | 2.4 | 3.2 |
| 20～24歳 | 9 830 | 6 821 | 991 | 1 407 | 258 | 353 | 69.4 | 10.1 | 14.3 | 2.6 | 3.6 | 27.0 |
| 25～29歳 | 15 710 | 5 035 | 3 079 | 6 009 | 801 | 786 | 32.0 | 19.6 | 38.2 | 5.1 | 5.0 | 62.9 |
| 30～34歳 | 21 941 | 3 126 | 2 817 | 12 573 | 1 540 | 1 885 | 14.2 | 12.8 | 57.3 | 7.0 | 8.6 | 77.2 |
| 35～39歳 | 25 620 | 2 456 | 1 585 | 15 800 | 1 988 | 3 791 | 9.6 | 6.2 | 61.7 | 7.8 | 14.8 | 75.6 |
| 40～44歳 | 33 000 | 3 171 | 1 579 | 18 223 | 3 334 | 6 693 | 9.6 | 4.8 | 55.2 | 10.1 | 20.3 | 70.1 |
| 45～49歳 | 43 878 | 4 749 | 3 133 | 21 369 | 4 589 | 10 038 | 10.8 | 7.1 | 48.7 | 10.5 | 22.9 | 66.3 |
| 50～54歳 | 40 538 | 4 945 | 5 737 | 17 147 | 3 777 | 8 932 | 12.2 | 14.2 | 42.3 | 9.3 | 22.0 | 65.8 |
| 55～59歳 | 38 035 | 5 585 | 8 826 | 12 411 | 2 999 | 8 214 | 14.7 | 23.2 | 32.6 | 7.9 | 21.6 | 63.7 |
| 60～64歳 | 39 346 | 6 737 | 13 438 | 8 422 | 2 457 | 8 292 | 17.1 | 34.2 | 21.4 | 6.2 | 21.1 | 61.8 |
| 65～69歳 | 36 098 | 7 714 | 14 576 | 4 688 | 1 713 | 7 407 | 21.4 | 40.4 | 13.0 | 4.7 | 20.5 | 58.1 |
| 70～74歳 | 25 674 | 7 712 | 9 576 | 2 306 | 1 333 | 4 747 | 30.0 | 37.3 | 9.0 | 5.2 | 18.5 | 51.5 |
| 75～79歳 | 17 536 | 6 476 | 5 801 | 1 195 | 1 010 | 3 054 | 36.9 | 33.1 | 6.8 | 5.8 | 17.4 | 45.7 |
| 80～84歳 | 10 767 | 4 440 | 3 070 | 551 | 831 | 1 875 | 41.2 | 28.5 | 5.1 | 7.7 | 17.4 | 41.3 |
| 85歳以上 | 5 360 | 2 440 | 1 254 | 227 | 542 | 897 | 45.5 | 23.4 | 4.2 | 10.1 | 16.7 | 37.7 |
| (再掲) | | | | | | | | | | | | |
| 65歳以上 | 95 435 | 28 782 | 34 277 | 8 967 | 5 429 | 17 980 | 30.2 | 35.9 | 9.4 | 5.7 | 18.8 | 51.0 |
| 75歳以上 | 33 663 | 13 356 | 10 125 | 1 973 | 2 383 | 5 826 | 39.7 | 30.1 | 5.9 | 7.1 | 17.3 | 43.0 |
| 2000年 | | | | | | | | | | | | |
| 総数 | 381 714 | 85 321 | 84 597 | 118 361 | 30 683 | 62 752 | 22.4 | 22.2 | 31.0 | 8.0 | 16.4 | 61.2 |
| 15～19歳 | 1 967 | 1 863 | 30 | 21 | 8 | 46 | 94.7 | 1.5 | 1.1 | 0.4 | 2.3 | 3.0 |
| 20～24歳 | 8 961 | 6 597 | 705 | 954 | 377 | 328 | 73.6 | 7.9 | 10.6 | 4.2 | 3.7 | 22.7 |
| 25～29歳 | 18 726 | 6 400 | 3 610 | 6 447 | 1 272 | 997 | 34.2 | 19.3 | 34.4 | 6.8 | 5.3 | 60.5 |
| 30～34歳 | 23 580 | 4 034 | 3 097 | 12 564 | 2 105 | 1 780 | 17.1 | 13.1 | 53.3 | 8.9 | 7.6 | 75.3 |
| 35～39歳 | 25 886 | 2 944 | 2 372 | 15 385 | 2 542 | 2 643 | 11.4 | 9.2 | 59.4 | 9.8 | 10.2 | 78.4 |
| 40～44歳 | 28 976 | 3 114 | 1 790 | 15 716 | 3 291 | 5 065 | 10.7 | 6.2 | 54.2 | 11.4 | 17.5 | 71.8 |
| 45～49歳 | 35 149 | 4 226 | 2 810 | 16 611 | 4 158 | 7 343 | 12.0 | 8.0 | 47.3 | 11.8 | 20.9 | 67.1 |
| 50～54歳 | 45 258 | 5 861 | 6 561 | 18 409 | 4 519 | 9 908 | 13.0 | 14.5 | 40.7 | 10.0 | 21.9 | 65.2 |
| 55～59歳 | 40 504 | 6 463 | 9 418 | 12 938 | 3 268 | 8 417 | 16.0 | 23.3 | 31.9 | 8.1 | 20.8 | 63.3 |
| 60～64歳 | 36 934 | 6 811 | 12 529 | 7 992 | 2 476 | 7 126 | 18.4 | 33.9 | 21.6 | 6.7 | 19.3 | 62.3 |
| 65～69歳 | 37 010 | 7 905 | 15 145 | 5 117 | 2 123 | 6 719 | 21.4 | 40.9 | 13.8 | 5.7 | 18.2 | 60.5 |
| 70～74歳 | 34 231 | 9 847 | 13 616 | 3 306 | 1 567 | 5 895 | 28.8 | 39.8 | 9.7 | 4.6 | 17.2 | 54.0 |
| 75～79歳 | 22 606 | 8 854 | 7 588 | 1 802 | 1 134 | 3 227 | 39.2 | 33.6 | 8.0 | 5.0 | 14.3 | 46.6 |
| 80～84歳 | 14 018 | 6 484 | 3 661 | 712 | 1 142 | 2 019 | 46.3 | 26.1 | 5.1 | 8.1 | 14.4 | 39.3 |
| 85歳以上 | 7 908 | 3 917 | 1 665 | 387 | 702 | 1 237 | 49.5 | 21.1 | 4.9 | 8.9 | 15.6 | 34.8 |
| (再掲) | | | | | | | | | | | | |
| 65歳以上 | 115 772 | 37 007 | 41 675 | 11 324 | 6 667 | 19 098 | 32.0 | 36.0 | 9.8 | 5.8 | 16.5 | 51.5 |
| 75歳以上 | 44 532 | 19 255 | 12 914 | 2 901 | 2 978 | 6 484 | 43.2 | 29.0 | 6.5 | 6.7 | 14.6 | 42.2 |
| 2005年 | | | | | | | | | | | | |
| 総数 | 393 683 | 95 201 | 90 637 | 115 277 | 33 659 | 58 908 | 24.2 | 23.0 | 29.3 | 8.5 | 15.0 | 60.9 |
| 15～19歳 | 1 895 | 1 801 | 27 | 19 | 7 | 42 | 95.0 | 1.4 | 1.0 | 0.4 | 2.2 | 2.8 |
| 20～24歳 | 8 778 | 6 648 | 645 | 823 | 356 | 306 | 75.7 | 7.3 | 9.4 | 4.1 | 3.5 | 20.8 |
| 25～29歳 | 16 820 | 5 887 | 3 179 | 5 582 | 1 309 | 864 | 35.0 | 18.9 | 33.2 | 7.8 | 5.1 | 59.9 |
| 30～34歳 | 27 224 | 5 144 | 3 567 | 13 828 | 2 652 | 2 033 | 18.9 | 13.1 | 50.8 | 9.7 | 7.5 | 73.6 |
| 35～39歳 | 27 403 | 3 526 | 2 653 | 15 674 | 2 973 | 2 578 | 12.9 | 9.7 | 57.2 | 10.8 | 9.4 | 77.7 |
| 40～44歳 | 29 646 | 3 654 | 2 472 | 15 657 | 3 837 | 4 026 | 12.3 | 8.3 | 52.8 | 12.9 | 13.6 | 74.1 |
| 45～49歳 | 31 399 | 4 195 | 2 966 | 14 311 | 4 146 | 5 781 | 13.4 | 9.4 | 45.6 | 13.2 | 18.4 | 68.2 |
| 50～54歳 | 36 512 | 5 393 | 5 420 | 14 139 | 4 145 | 7 415 | 14.8 | 14.8 | 38.7 | 11.4 | 20.3 | 64.9 |
| 55～59歳 | 45 602 | 7 882 | 10 421 | 14 168 | 3 830 | 9 300 | 17.3 | 22.9 | 31.1 | 8.4 | 20.4 | 62.3 |
| 60～64歳 | 39 246 | 7 765 | 13 171 | 8 231 | 2 724 | 7 355 | 19.8 | 33.6 | 21.0 | 6.9 | 18.7 | 61.5 |
| 65～69歳 | 34 734 | 7 700 | 14 181 | 4 898 | 2 127 | 5 828 | 22.2 | 40.8 | 14.1 | 6.1 | 16.8 | 61.1 |
| 70～74歳 | 35 420 | 10 078 | 14 186 | 3 730 | 1 854 | 5 573 | 28.5 | 40.0 | 10.5 | 5.2 | 15.7 | 55.8 |
| 75～79歳 | 29 807 | 10 951 | 10 878 | 2 596 | 1 338 | 4 044 | 36.7 | 36.5 | 8.7 | 4.5 | 13.6 | 49.7 |
| 80～84歳 | 18 441 | 8 809 | 4 894 | 1 101 | 1 376 | 2 260 | 47.8 | 26.5 | 6.0 | 7.5 | 12.3 | 40.0 |
| 85歳以上 | 10 758 | 5 767 | 1 979 | 522 | 985 | 1 505 | 53.6 | 18.4 | 4.8 | 9.2 | 14.0 | 32.4 |
| (再掲) | | | | | | | | | | | | |
| 65歳以上 | 129 159 | 43 306 | 46 117 | 12 847 | 7 679 | 19 210 | 33.5 | 35.7 | 9.9 | 5.9 | 14.9 | 51.6 |
| 75歳以上 | 59 005 | 25 528 | 17 751 | 4 219 | 3 699 | 7 809 | 43.3 | 30.1 | 7.2 | 6.3 | 13.2 | 43.5 |

注1)四捨五入のため合計は必ずしも一致しない。

注2)1995年は実績値(総数に15歳未満を含む)。

注3)家族類型の表記は次の通り。単独＝単独世帯、夫婦のみ＝夫婦のみの世帯、夫婦と子＝夫婦と子から成る世帯、ひとり親と子＝ひとり親と子から成る世帯、その他＝その他の一般世帯。

注4)核家族世帯とは、「夫婦のみの世帯」と「夫婦と子から成る世帯」、「ひとり親と子から成る世帯」をいう。

結果表 世帯の家族類型・世帯主の年齢5歳階級別一般世帯数及び割合(都道府県別, 続き)

30 和歌山(続き)

| 世帯主の 年齢階級 | 一 般 世 帯 数 (世 帯) | | | | | | 割 合 (%) | | | | | (再掲) 核家族 世帯 |
|--------------|-------------------|---------|--------|---------|------------|--------|---------|----------|----------|------------|------|-------------------|
| | 総 数 | 単 独 | 夫婦のみ | 夫婦と子 | ひとり親 と子 | その他 | 単独 | 夫婦 のみ | 夫婦 と子 | ひとり 親と子 | その他 | |
| 2010年 | | | | | | | | | | | | |
| 総 数 | 398 723 | 102 212 | 93 480 | 111 721 | 35 700 | 55 610 | 25.6 | 23.4 | 28.0 | 9.0 | 13.9 | 60.4 |
| 15～19歳 | 1 804 | 1 718 | 24 | 17 | 8 | 38 | 95.2 | 1.3 | 1.0 | 0.4 | 2.1 | 2.7 |
| 20～24歳 | 8 534 | 6 602 | 598 | 728 | 319 | 287 | 77.4 | 7.0 | 8.5 | 3.7 | 3.4 | 19.3 |
| 25～29歳 | 15 697 | 5 744 | 2 910 | 5 074 | 1 186 | 783 | 36.6 | 18.5 | 32.3 | 7.6 | 5.0 | 58.4 |
| 30～34歳 | 23 961 | 4 652 | 3 160 | 11 984 | 2 455 | 1 711 | 19.4 | 13.2 | 50.0 | 10.2 | 7.1 | 73.4 |
| 35～39歳 | 30 834 | 4 263 | 2 956 | 17 229 | 3 456 | 2 930 | 13.8 | 9.6 | 55.9 | 11.2 | 9.5 | 76.7 |
| 40～44歳 | 31 225 | 4 195 | 2 756 | 16 098 | 4 171 | 4 005 | 13.4 | 8.8 | 51.6 | 13.4 | 12.8 | 73.7 |
| 45～49歳 | 32 477 | 4 821 | 3 784 | 14 290 | 4 654 | 4 928 | 14.8 | 11.7 | 44.0 | 14.3 | 15.2 | 70.0 |
| 50～54歳 | 32 730 | 5 285 | 5 217 | 12 128 | 4 084 | 6 017 | 16.1 | 15.9 | 37.1 | 12.5 | 18.4 | 65.5 |
| 55～59歳 | 37 262 | 7 228 | 8 319 | 11 100 | 3 566 | 7 049 | 19.4 | 22.3 | 29.8 | 9.6 | 18.9 | 61.7 |
| 60～64歳 | 44 154 | 9 307 | 14 517 | 9 027 | 3 104 | 8 199 | 21.1 | 32.9 | 20.4 | 7.0 | 18.6 | 60.4 |
| 65～69歳 | 36 885 | 8 586 | 14 842 | 5 065 | 2 330 | 6 063 | 23.3 | 40.2 | 13.7 | 6.3 | 16.4 | 60.3 |
| 70～74歳 | 33 537 | 9 718 | 13 340 | 3 668 | 1 839 | 4 970 | 29.0 | 39.8 | 10.9 | 5.5 | 14.8 | 56.2 |
| 75～79歳 | 30 933 | 11 223 | 11 329 | 2 920 | 1 554 | 3 908 | 36.3 | 36.6 | 9.4 | 5.0 | 12.6 | 51.1 |
| 80～84歳 | 24 240 | 10 916 | 7 161 | 1 618 | 1 654 | 2 889 | 45.0 | 29.5 | 6.7 | 6.8 | 11.9 | 43.0 |
| 85歳以上 | 14 449 | 7 953 | 2 568 | 775 | 1 320 | 1 832 | 55.0 | 17.8 | 5.4 | 9.1 | 12.7 | 32.3 |
| (再掲) | | | | | | | | | | | | |
| 65歳以上 | 140 044 | 48 397 | 49 240 | 14 047 | 8 697 | 19 662 | 34.6 | 35.2 | 10.0 | 6.2 | 14.0 | 51.4 |
| 75歳以上 | 69 622 | 30 093 | 21 059 | 5 314 | 4 528 | 8 629 | 43.2 | 30.2 | 7.6 | 6.5 | 12.4 | 44.4 |
| 2015年 | | | | | | | | | | | | |
| 総 数 | 397 820 | 106 992 | 93 474 | 107 451 | 37 066 | 52 836 | 26.9 | 23.5 | 27.0 | 9.3 | 13.3 | 59.8 |
| 15～19歳 | 1 841 | 1 756 | 23 | 17 | 9 | 37 | 95.4 | 1.2 | 0.9 | 0.5 | 2.0 | 2.6 |
| 20～24歳 | 8 132 | 6 400 | 537 | 629 | 300 | 266 | 78.7 | 6.6 | 7.7 | 3.7 | 3.3 | 18.0 |
| 25～29歳 | 14 718 | 5 565 | 2 691 | 4 679 | 1 066 | 716 | 37.8 | 18.3 | 31.8 | 7.2 | 4.9 | 57.3 |
| 30～34歳 | 21 938 | 4 442 | 2 906 | 10 873 | 2 200 | 1 517 | 20.2 | 13.2 | 49.6 | 10.0 | 6.9 | 72.8 |
| 35～39歳 | 26 944 | 3 612 | 2 629 | 15 035 | 3 175 | 2 493 | 13.4 | 9.8 | 55.8 | 11.8 | 9.3 | 77.3 |
| 40～44歳 | 35 100 | 5 327 | 2 972 | 17 587 | 4 756 | 4 457 | 15.2 | 8.5 | 50.1 | 13.6 | 12.7 | 72.1 |
| 45～49歳 | 34 116 | 5 470 | 4 120 | 14 665 | 4 922 | 4 940 | 16.0 | 12.1 | 43.0 | 14.4 | 14.5 | 69.5 |
| 50～54歳 | 33 842 | 6 010 | 5 986 | 11 958 | 4 488 | 5 400 | 17.8 | 17.7 | 35.3 | 13.3 | 16.0 | 66.3 |
| 55～59歳 | 33 646 | 6 997 | 7 636 | 9 607 | 3 557 | 5 849 | 20.8 | 22.7 | 28.6 | 10.6 | 17.4 | 61.8 |
| 60～64歳 | 36 080 | 8 407 | 11 476 | 7 049 | 2 853 | 6 295 | 23.3 | 31.8 | 19.5 | 7.9 | 17.4 | 59.3 |
| 65～69歳 | 41 495 | 10 072 | 16 410 | 5 561 | 2 616 | 6 837 | 24.3 | 39.5 | 13.4 | 6.3 | 16.5 | 59.3 |
| 70～74歳 | 35 864 | 10 705 | 14 045 | 3 886 | 2 006 | 5 222 | 29.8 | 39.2 | 10.8 | 5.6 | 14.6 | 55.6 |
| 75～79歳 | 29 334 | 10 717 | 10 676 | 2 874 | 1 535 | 3 532 | 36.5 | 36.4 | 9.8 | 5.2 | 12.0 | 51.4 |
| 80～84歳 | 25 469 | 11 336 | 7 538 | 1 836 | 1 888 | 2 872 | 44.5 | 29.6 | 7.2 | 7.4 | 11.3 | 44.2 |
| 85歳以上 | 19 299 | 10 175 | 3 830 | 1 196 | 1 695 | 2 403 | 52.7 | 19.8 | 6.2 | 8.8 | 12.5 | 34.8 |
| (再掲) | | | | | | | | | | | | |
| 65歳以上 | 151 461 | 53 005 | 52 499 | 15 353 | 9 739 | 20 866 | 35.0 | 34.7 | 10.1 | 6.4 | 13.8 | 51.2 |
| 75歳以上 | 74 102 | 32 228 | 22 043 | 5 906 | 5 118 | 8 807 | 43.5 | 29.7 | 8.0 | 6.9 | 11.9 | 44.6 |
| 2020年 | | | | | | | | | | | | |
| 総 数 | 392 779 | 110 311 | 91 655 | 102 757 | 37 586 | 50 470 | 28.1 | 23.3 | 26.2 | 9.6 | 12.8 | 59.1 |
| 15～19歳 | 1 860 | 1 777 | 22 | 16 | 9 | 36 | 95.5 | 1.2 | 0.9 | 0.5 | 2.0 | 2.5 |
| 20～24歳 | 8 253 | 6 597 | 511 | 578 | 301 | 266 | 79.9 | 6.2 | 7.0 | 3.7 | 3.2 | 16.8 |
| 25～29歳 | 13 668 | 5 301 | 2 455 | 4 270 | 993 | 649 | 38.8 | 18.0 | 31.2 | 7.3 | 4.7 | 56.5 |
| 30～34歳 | 20 265 | 4 215 | 2 701 | 10 014 | 1 971 | 1 364 | 20.8 | 13.3 | 49.4 | 9.7 | 6.7 | 72.5 |
| 35～39歳 | 24 434 | 3 263 | 2 425 | 13 669 | 2 839 | 2 238 | 13.4 | 9.9 | 55.9 | 11.6 | 9.2 | 77.5 |
| 40～44歳 | 30 764 | 4 491 | 2 639 | 15 419 | 4 411 | 3 805 | 14.6 | 8.6 | 50.1 | 14.3 | 12.4 | 73.0 |
| 45～49歳 | 38 490 | 7 085 | 4 350 | 16 028 | 5 555 | 5 472 | 18.4 | 11.3 | 41.6 | 14.4 | 14.2 | 67.4 |
| 50～54歳 | 35 403 | 6 733 | 6 323 | 12 181 | 4 693 | 5 474 | 19.0 | 17.9 | 34.4 | 13.3 | 15.5 | 65.5 |
| 55～59歳 | 34 966 | 7 882 | 8 266 | 9 418 | 3 910 | 5 491 | 22.5 | 23.6 | 26.9 | 11.2 | 15.7 | 61.8 |
| 60～64歳 | 32 466 | 7 993 | 10 288 | 6 075 | 2 797 | 5 312 | 24.6 | 31.7 | 18.7 | 8.6 | 16.4 | 59.0 |
| 65～69歳 | 33 841 | 8 933 | 12 928 | 4 334 | 2 330 | 5 317 | 26.4 | 38.2 | 12.8 | 6.9 | 15.7 | 57.9 |
| 70～74歳 | 40 569 | 12 239 | 15 813 | 4 366 | 2 220 | 5 932 | 30.2 | 39.0 | 10.8 | 5.5 | 14.6 | 55.2 |
| 75～79歳 | 31 395 | 11 627 | 11 297 | 3 050 | 1 674 | 3 746 | 37.0 | 36.0 | 9.7 | 5.3 | 11.9 | 51.0 |
| 80～84歳 | 24 327 | 10 879 | 7 133 | 1 812 | 1 859 | 2 644 | 44.7 | 29.3 | 7.5 | 7.6 | 10.9 | 44.4 |
| 85歳以上 | 22 078 | 11 295 | 4 506 | 1 528 | 2 024 | 2 725 | 51.2 | 20.4 | 6.9 | 9.2 | 12.3 | 36.5 |
| (再掲) | | | | | | | | | | | | |
| 65歳以上 | 152 210 | 54 974 | 51 677 | 15 089 | 10 106 | 20 364 | 36.1 | 34.0 | 9.9 | 6.6 | 13.4 | 50.5 |
| 75歳以上 | 77 800 | 33 802 | 22 936 | 6 390 | 5 557 | 9 115 | 43.4 | 29.5 | 8.2 | 7.1 | 11.7 | 44.8 |

結果表 世帯の家族類型・世帯主の年齢5歳階級別一般世帯数及び割合(都道府県別, 続き)

31 鳥取

| 世帯主の 年齢階級 | 一般世帯数(世帯) | | | | | | 割合(%) | | | | | | (再掲) 核家族 世帯 |
|--------------|-----------|--------|--------|--------|------------|--------|-------|----------|----------|------------|------|------|-------------------|
| | 総数 | 単独 | 夫婦のみ | 夫婦と子 | ひとり親 と子 | その他 | 単独 | 夫婦 のみ | 夫婦 と子 | ひとり 親と子 | その他 | | |
| 1995年 | | | | | | | | | | | | | |
| 総数 | 188 866 | 37 301 | 31 634 | 51 180 | 14 341 | 54 410 | 19.7 | 16.7 | 27.1 | 7.6 | 28.8 | 51.4 | |
| 15～19歳 | 1 749 | 1 704 | 12 | 9 | 4 | 20 | 97.4 | 0.7 | 0.5 | 0.2 | 1.1 | 1.4 | |
| 20～24歳 | 7 150 | 5 829 | 423 | 569 | 154 | 175 | 81.5 | 5.9 | 8.0 | 2.2 | 2.4 | 16.0 | |
| 25～29歳 | 7 346 | 3 169 | 1 272 | 2 123 | 411 | 371 | 43.1 | 17.3 | 28.9 | 5.6 | 5.1 | 51.8 | |
| 30～34歳 | 9 291 | 1 743 | 1 115 | 4 563 | 776 | 1 094 | 18.8 | 12.0 | 49.1 | 8.4 | 11.8 | 69.5 | |
| 35～39歳 | 12 281 | 1 374 | 749 | 6 250 | 1 213 | 2 695 | 11.2 | 6.1 | 50.9 | 9.9 | 21.9 | 66.9 | |
| 40～44歳 | 17 873 | 1 829 | 710 | 8 103 | 2 090 | 5 141 | 10.2 | 4.0 | 45.3 | 11.7 | 28.8 | 61.0 | |
| 45～49歳 | 22 948 | 2 576 | 1 404 | 9 008 | 2 606 | 7 354 | 11.2 | 6.1 | 39.3 | 11.4 | 32.0 | 56.7 | |
| 50～54歳 | 19 809 | 2 361 | 2 419 | 6 912 | 1 845 | 6 272 | 11.9 | 12.2 | 34.9 | 9.3 | 31.7 | 56.4 | |
| 55～59歳 | 19 050 | 2 306 | 3 708 | 5 139 | 1 410 | 6 487 | 12.1 | 19.5 | 27.0 | 7.4 | 34.1 | 53.8 | |
| 60～64歳 | 20 807 | 2 769 | 5 516 | 3 899 | 1 168 | 7 455 | 13.3 | 26.5 | 18.7 | 5.6 | 35.8 | 50.9 | |
| 65～69歳 | 19 548 | 3 225 | 5 896 | 2 442 | 869 | 7 116 | 16.5 | 30.2 | 12.5 | 4.4 | 36.4 | 47.1 | |
| 70～74歳 | 14 177 | 3 276 | 4 138 | 1 160 | 709 | 4 894 | 23.1 | 29.2 | 8.2 | 5.0 | 34.5 | 42.4 | |
| 75～79歳 | 9 151 | 2 696 | 2 430 | 609 | 492 | 2 924 | 29.5 | 26.6 | 6.7 | 5.4 | 32.0 | 38.6 | |
| 80～84歳 | 5 222 | 1 624 | 1 310 | 290 | 349 | 1 649 | 31.1 | 25.1 | 5.6 | 6.7 | 31.6 | 37.3 | |
| 85歳以上 | 2 462 | 818 | 532 | 104 | 245 | 763 | 33.2 | 21.6 | 4.2 | 10.0 | 31.0 | 35.8 | |
| (再掲) | | | | | | | | | | | | | |
| 65歳以上 | 50 560 | 11 639 | 14 306 | 4 605 | 2 664 | 17 346 | 23.0 | 28.3 | 9.1 | 5.3 | 34.3 | 42.7 | |
| 75歳以上 | 16 835 | 5 138 | 4 272 | 1 003 | 1 086 | 5 336 | 30.5 | 25.4 | 6.0 | 6.5 | 31.7 | 37.8 | |
| 2000年 | | | | | | | | | | | | | |
| 総数 | 195 583 | 42 569 | 35 859 | 50 020 | 16 192 | 50 943 | 21.8 | 18.3 | 25.6 | 8.3 | 26.0 | 52.2 | |
| 15～19歳 | 1 672 | 1 627 | 12 | 9 | 4 | 20 | 97.3 | 0.7 | 0.6 | 0.2 | 1.2 | 1.5 | |
| 20～24歳 | 6 871 | 5 648 | 333 | 450 | 258 | 183 | 82.2 | 4.8 | 6.5 | 3.8 | 2.7 | 15.1 | |
| 25～29歳 | 8 980 | 3 956 | 1 559 | 2 318 | 672 | 475 | 44.1 | 17.4 | 25.8 | 7.5 | 5.3 | 50.7 | |
| 30～34歳 | 9 518 | 2 096 | 1 156 | 4 316 | 993 | 957 | 22.0 | 12.1 | 45.3 | 10.4 | 10.1 | 67.9 | |
| 35～39歳 | 11 074 | 1 538 | 1 001 | 5 511 | 1 362 | 1 662 | 13.9 | 9.0 | 49.8 | 12.3 | 15.0 | 71.1 | |
| 40～44歳 | 14 853 | 1 745 | 760 | 6 657 | 2 028 | 3 664 | 11.8 | 5.1 | 44.8 | 13.7 | 24.7 | 63.6 | |
| 45～49歳 | 20 296 | 2 558 | 1 410 | 7 802 | 2 606 | 5 921 | 12.6 | 6.9 | 38.4 | 12.8 | 29.2 | 58.2 | |
| 50～54歳 | 24 626 | 3 149 | 3 103 | 8 249 | 2 436 | 7 689 | 12.8 | 12.6 | 33.5 | 9.9 | 31.2 | 56.0 | |
| 55～59歳 | 19 835 | 2 539 | 3 952 | 5 374 | 1 449 | 6 520 | 12.8 | 19.9 | 27.1 | 7.3 | 32.9 | 54.3 | |
| 60～64歳 | 18 216 | 2 654 | 4 976 | 3 473 | 1 122 | 5 992 | 14.6 | 27.3 | 19.1 | 6.2 | 32.9 | 52.5 | |
| 65～69歳 | 19 229 | 3 185 | 6 110 | 2 689 | 1 039 | 6 207 | 16.6 | 31.8 | 14.0 | 5.4 | 32.3 | 51.2 | |
| 70～74歳 | 17 822 | 4 073 | 5 670 | 1 593 | 817 | 5 669 | 22.9 | 31.8 | 8.9 | 4.6 | 31.8 | 45.3 | |
| 75～79歳 | 12 135 | 3 910 | 3 452 | 1 009 | 584 | 3 180 | 32.2 | 28.4 | 8.3 | 4.8 | 26.2 | 41.6 | |
| 80～84歳 | 6 736 | 2 519 | 1 600 | 382 | 501 | 1 735 | 37.4 | 23.7 | 5.7 | 7.4 | 25.8 | 36.9 | |
| 85歳以上 | 3 721 | 1 373 | 767 | 189 | 323 | 1 070 | 36.9 | 20.6 | 5.1 | 8.7 | 28.7 | 34.4 | |
| (再掲) | | | | | | | | | | | | | |
| 65歳以上 | 59 643 | 15 059 | 17 599 | 5 862 | 3 264 | 17 860 | 25.2 | 29.5 | 9.8 | 5.5 | 29.9 | 44.8 | |
| 75歳以上 | 22 592 | 7 801 | 5 819 | 1 580 | 1 408 | 5 984 | 34.5 | 25.8 | 7.0 | 6.2 | 26.5 | 39.0 | |
| 2005年 | | | | | | | | | | | | | |
| 総数 | 200 234 | 46 656 | 39 217 | 48 969 | 17 610 | 47 782 | 23.3 | 19.6 | 24.5 | 8.8 | 23.9 | 52.8 | |
| 15～19歳 | 1 511 | 1 468 | 11 | 9 | 4 | 19 | 97.2 | 0.7 | 0.6 | 0.2 | 1.3 | 1.5 | |
| 20～24歳 | 6 475 | 5 334 | 307 | 411 | 248 | 174 | 82.4 | 4.7 | 6.4 | 3.8 | 2.7 | 14.9 | |
| 25～29歳 | 9 076 | 3 971 | 1 591 | 2 274 | 779 | 462 | 43.8 | 17.5 | 25.0 | 8.6 | 5.1 | 51.2 | |
| 30～34歳 | 11 247 | 2 707 | 1 343 | 4 809 | 1 292 | 1 096 | 24.1 | 11.9 | 42.8 | 11.5 | 9.7 | 66.2 | |
| 35～39歳 | 11 180 | 1 793 | 1 050 | 5 343 | 1 483 | 1 510 | 16.0 | 9.4 | 47.8 | 13.3 | 13.5 | 70.5 | |
| 40～44歳 | 13 368 | 1 829 | 934 | 5 957 | 2 078 | 2 570 | 13.7 | 7.0 | 44.6 | 15.5 | 19.2 | 67.1 | |
| 45～49歳 | 17 187 | 2 458 | 1 421 | 6 391 | 2 524 | 4 394 | 14.3 | 8.3 | 37.2 | 14.7 | 25.6 | 60.1 | |
| 50～54歳 | 21 973 | 3 277 | 2 864 | 7 016 | 2 474 | 6 342 | 14.9 | 13.0 | 31.9 | 11.3 | 28.9 | 56.2 | |
| 55～59歳 | 24 873 | 3 457 | 4 914 | 6 635 | 1 873 | 7 995 | 13.9 | 19.8 | 26.7 | 7.5 | 32.1 | 54.0 | |
| 60～64歳 | 18 953 | 2 855 | 5 325 | 3 545 | 1 155 | 6 073 | 15.1 | 28.1 | 18.7 | 6.1 | 32.0 | 52.9 | |
| 65～69歳 | 16 954 | 2 972 | 5 486 | 2 490 | 995 | 5 010 | 17.5 | 32.4 | 14.7 | 5.9 | 29.6 | 52.9 | |
| 70～74歳 | 17 845 | 4 010 | 5 948 | 1 794 | 930 | 5 163 | 22.5 | 33.3 | 10.1 | 5.2 | 28.9 | 48.6 | |
| 75～79歳 | 15 358 | 4 806 | 4 764 | 1 400 | 680 | 3 707 | 31.3 | 31.0 | 9.1 | 4.4 | 24.1 | 44.6 | |
| 80～84歳 | 9 160 | 3 599 | 2 317 | 635 | 630 | 1 980 | 39.3 | 25.3 | 6.9 | 6.9 | 21.6 | 39.1 | |
| 85歳以上 | 5 074 | 2 118 | 944 | 260 | 467 | 1 286 | 41.7 | 18.6 | 5.1 | 9.2 | 25.3 | 32.9 | |
| (再掲) | | | | | | | | | | | | | |
| 65歳以上 | 64 391 | 17 505 | 19 459 | 6 579 | 3 702 | 17 146 | 27.2 | 30.2 | 10.2 | 5.7 | 26.6 | 46.2 | |
| 75歳以上 | 29 592 | 10 523 | 8 025 | 2 294 | 1 777 | 6 973 | 35.6 | 27.1 | 7.8 | 6.0 | 23.6 | 40.9 | |

注1)四捨五入のため合計は必ずしも一致しない。

注2)1995年は実績値(総数に15歳未満を含む)。

注3)家族類型の表記は次の通り。単独=単独世帯、夫婦のみ=夫婦のみの世帯、夫婦と子=夫婦と子から成る世帯、ひとり親と子=ひとり親と子から成る世帯、その他=その他の一般世帯。

注4)核家族世帯とは、「夫婦のみの世帯」と「夫婦と子から成る世帯」、「ひとり親と子から成る世帯」をいう。

結果表 世帯の家族類型・世帯主の年齢5歳階級別一般世帯数及び割合(都道府県別, 続き)

31 鳥取(続き)

| 世帯主の 年齢階級 | 一般世帯数(世帯) | | | | | | 割合(%) | | | | | |
|--------------|-----------|--------|--------|--------|------------|--------|-------|----------|----------|------------|------|-------------------|
| | 総数 | 単独 | 夫婦のみ | 夫婦と子 | ひとり親 と子 | その他 | 単独 | 夫婦 のみ | 夫婦 と子 | ひとり 親と子 | その他 | (再掲) 核家族 世帯 |
| 2010年 | | | | | | | | | | | | |
| 総数 | 201 575 | 49 090 | 41 397 | 47 722 | 18 480 | 44 886 | 24.4 | 20.5 | 23.7 | 9.2 | 22.3 | 53.4 |
| 15～19歳 | 1 348 | 1 309 | 9 | 8 | 4 | 18 | 97.1 | 0.7 | 0.6 | 0.3 | 1.3 | 1.6 |
| 20～24歳 | 5 756 | 4 757 | 270 | 359 | 213 | 157 | 82.7 | 4.7 | 6.2 | 3.7 | 2.7 | 14.6 |
| 25～29歳 | 8 668 | 3 865 | 1 529 | 2 130 | 716 | 427 | 44.6 | 17.6 | 24.6 | 8.3 | 4.9 | 50.5 |
| 30～34歳 | 11 182 | 2 739 | 1 339 | 4 710 | 1 364 | 1 029 | 24.5 | 12.0 | 42.1 | 12.2 | 9.2 | 66.3 |
| 35～39歳 | 12 996 | 2 344 | 1 176 | 5 978 | 1 766 | 1 731 | 18.0 | 9.1 | 46.0 | 13.6 | 13.3 | 68.6 |
| 40～44歳 | 13 235 | 1 982 | 974 | 5 788 | 2 112 | 2 379 | 15.0 | 7.4 | 43.7 | 16.0 | 18.0 | 67.0 |
| 45～49歳 | 15 652 | 2 507 | 1 631 | 5 720 | 2 480 | 3 314 | 16.0 | 10.4 | 36.5 | 15.8 | 21.2 | 62.8 |
| 50～54歳 | 18 698 | 3 136 | 2 627 | 5 688 | 2 388 | 4 859 | 16.8 | 14.0 | 30.4 | 12.8 | 26.0 | 57.2 |
| 55～59歳 | 22 415 | 3 567 | 4 387 | 5 831 | 1 928 | 6 700 | 15.9 | 19.6 | 26.0 | 8.6 | 29.9 | 54.2 |
| 60～64歳 | 23 810 | 3 799 | 6 698 | 4 336 | 1 449 | 7 527 | 16.0 | 28.1 | 18.2 | 6.1 | 31.6 | 52.4 |
| 65～69歳 | 17 660 | 3 128 | 5 806 | 2 622 | 1 024 | 5 080 | 17.7 | 32.9 | 14.8 | 5.8 | 28.8 | 53.5 |
| 70～74歳 | 15 973 | 3 701 | 5 405 | 1 688 | 880 | 4 299 | 23.2 | 33.8 | 10.6 | 5.5 | 26.9 | 49.9 |
| 75～79歳 | 15 566 | 4 801 | 4 989 | 1 573 | 764 | 3 438 | 30.8 | 32.1 | 10.1 | 4.9 | 22.1 | 47.1 |
| 80～84歳 | 11 622 | 4 393 | 3 256 | 886 | 738 | 2 349 | 37.8 | 28.0 | 7.6 | 6.4 | 20.2 | 42.0 |
| 85歳以上 | 6 994 | 3 061 | 1 299 | 404 | 652 | 1 578 | 43.8 | 18.6 | 5.8 | 9.3 | 22.6 | 33.7 |
| (再掲) | | | | | | | | | | | | |
| 65歳以上 | 67 816 | 19 085 | 20 755 | 7 173 | 4 059 | 16 744 | 28.1 | 30.6 | 10.6 | 6.0 | 24.7 | 47.2 |
| 75歳以上 | 34 182 | 12 256 | 9 544 | 2 863 | 2 155 | 7 365 | 35.9 | 27.9 | 8.4 | 6.3 | 21.5 | 42.6 |
| 2015年 | | | | | | | | | | | | |
| 総数 | 200 051 | 50 379 | 42 284 | 46 200 | 18 998 | 42 191 | 25.2 | 21.1 | 23.1 | 9.5 | 21.1 | 53.7 |
| 15～19歳 | 1 367 | 1 326 | 10 | 8 | 4 | 19 | 97.0 | 0.7 | 0.6 | 0.3 | 1.4 | 1.6 |
| 20～24歳 | 5 057 | 4 195 | 229 | 304 | 190 | 139 | 82.9 | 4.5 | 6.0 | 3.8 | 2.8 | 14.3 |
| 25～29歳 | 7 776 | 3 518 | 1 379 | 1 886 | 618 | 374 | 45.2 | 17.7 | 24.3 | 8.0 | 4.8 | 49.9 |
| 30～34歳 | 10 496 | 2 663 | 1 265 | 4 401 | 1 242 | 927 | 25.4 | 12.0 | 41.9 | 11.8 | 8.8 | 65.8 |
| 35～39歳 | 12 889 | 2 317 | 1 174 | 5 925 | 1 822 | 1 652 | 18.0 | 9.1 | 46.0 | 14.1 | 12.8 | 69.2 |
| 40～44歳 | 15 178 | 2 610 | 1 052 | 6 392 | 2 471 | 2 653 | 17.2 | 6.9 | 42.1 | 16.3 | 17.5 | 65.3 |
| 45～49歳 | 15 438 | 2 674 | 1 680 | 5 533 | 2 454 | 3 096 | 17.3 | 10.9 | 35.8 | 15.9 | 20.1 | 62.6 |
| 50～54歳 | 17 042 | 3 177 | 2 707 | 4 997 | 2 303 | 3 858 | 18.6 | 15.9 | 29.3 | 13.5 | 22.6 | 58.7 |
| 55～59歳 | 19 209 | 3 394 | 3 841 | 4 828 | 1 885 | 5 260 | 17.7 | 20.0 | 25.1 | 9.8 | 27.4 | 54.9 |
| 60～64歳 | 21 466 | 3 834 | 5 999 | 3 763 | 1 481 | 6 389 | 17.9 | 27.9 | 17.5 | 6.9 | 29.8 | 52.4 |
| 65～69歳 | 22 249 | 4 073 | 7 292 | 3 285 | 1 268 | 6 332 | 18.3 | 32.8 | 14.8 | 5.7 | 28.5 | 53.2 |
| 70～74歳 | 16 716 | 3 828 | 5 786 | 1 800 | 896 | 4 406 | 22.9 | 34.6 | 10.8 | 5.4 | 26.4 | 50.7 |
| 75～79歳 | 14 068 | 4 436 | 4 534 | 1 476 | 725 | 2 896 | 31.5 | 32.2 | 10.5 | 5.2 | 20.6 | 47.9 |
| 80～84歳 | 11 882 | 4 420 | 3 436 | 996 | 808 | 2 223 | 37.2 | 28.9 | 8.4 | 6.8 | 18.7 | 44.1 |
| 85歳以上 | 9 218 | 3 915 | 1 901 | 605 | 831 | 1 966 | 42.5 | 20.6 | 6.6 | 9.0 | 21.3 | 36.2 |
| (再掲) | | | | | | | | | | | | |
| 65歳以上 | 74 133 | 20 672 | 22 949 | 8 162 | 4 528 | 17 822 | 27.9 | 31.0 | 11.0 | 6.1 | 24.0 | 48.1 |
| 75歳以上 | 35 168 | 12 771 | 9 871 | 3 076 | 2 364 | 7 085 | 36.3 | 28.1 | 8.7 | 6.7 | 20.1 | 43.5 |
| 2020年 | | | | | | | | | | | | |
| 総数 | 197 234 | 51 533 | 42 285 | 44 394 | 19 199 | 39 823 | 26.1 | 21.4 | 22.5 | 9.7 | 20.2 | 53.7 |
| 15～19歳 | 1 405 | 1 363 | 10 | 9 | 5 | 20 | 97.0 | 0.7 | 0.6 | 0.3 | 1.4 | 1.7 |
| 20～24歳 | 5 047 | 4 205 | 220 | 291 | 190 | 141 | 83.3 | 4.4 | 5.8 | 3.8 | 2.8 | 13.9 |
| 25～29歳 | 6 895 | 3 152 | 1 220 | 1 647 | 553 | 323 | 45.7 | 17.7 | 23.9 | 8.0 | 4.7 | 49.6 |
| 30～34歳 | 9 293 | 2 413 | 1 126 | 3 895 | 1 067 | 792 | 26.0 | 12.1 | 41.9 | 11.5 | 8.5 | 65.5 |
| 35～39歳 | 12 052 | 2 210 | 1 107 | 5 573 | 1 648 | 1 514 | 18.3 | 9.2 | 46.2 | 13.7 | 12.6 | 69.1 |
| 40～44歳 | 14 958 | 2 497 | 1 044 | 6 323 | 2 569 | 2 526 | 16.7 | 7.0 | 42.3 | 17.2 | 16.9 | 66.4 |
| 45～49歳 | 17 740 | 3 563 | 1 795 | 6 101 | 2 847 | 3 435 | 20.1 | 10.1 | 34.4 | 16.0 | 19.4 | 60.6 |
| 50～54歳 | 16 734 | 3 364 | 2 701 | 4 770 | 2 254 | 3 645 | 20.1 | 16.1 | 28.5 | 13.5 | 21.8 | 58.1 |
| 55～59歳 | 17 610 | 3 411 | 3 738 | 4 264 | 1 822 | 4 375 | 19.4 | 21.2 | 24.2 | 10.3 | 24.8 | 55.8 |
| 60～64歳 | 18 349 | 3 558 | 5 183 | 3 075 | 1 433 | 5 100 | 19.4 | 28.2 | 16.8 | 7.8 | 27.8 | 52.8 |
| 65～69歳 | 20 095 | 4 040 | 6 486 | 2 900 | 1 258 | 5 411 | 20.1 | 32.3 | 14.4 | 6.3 | 26.9 | 53.0 |
| 70～74歳 | 21 188 | 4 840 | 7 429 | 2 283 | 1 089 | 5 547 | 22.8 | 35.1 | 10.8 | 5.1 | 26.2 | 51.0 |
| 75～79歳 | 14 704 | 4 560 | 4 868 | 1 566 | 741 | 2 969 | 31.0 | 33.1 | 10.7 | 5.0 | 20.2 | 48.8 |
| 80～84歳 | 10 795 | 4 080 | 3 127 | 934 | 758 | 1 897 | 37.8 | 29.0 | 8.6 | 7.0 | 17.6 | 44.6 |
| 85歳以上 | 10 368 | 4 279 | 2 231 | 764 | 967 | 2 128 | 41.3 | 21.5 | 7.4 | 9.3 | 20.5 | 38.2 |
| (再掲) | | | | | | | | | | | | |
| 65歳以上 | 77 150 | 21 799 | 24 141 | 8 446 | 4 812 | 17 952 | 28.3 | 31.3 | 10.9 | 6.2 | 23.3 | 48.5 |
| 75歳以上 | 35 867 | 12 920 | 10 226 | 3 264 | 2 466 | 6 993 | 36.0 | 28.5 | 9.1 | 6.9 | 19.5 | 44.5 |

結果表 世帯の家族類型・世帯主の年齢5歳階級別一般世帯数及び割合(都道府県別, 続き)

32 島根

| 世帯主の 年齢階級 | 一般世帯数(世帯) | | | | | | 割合(%) | | | | | |
|--------------|-----------|--------|--------|--------|------------|--------|-------|----------|----------|------------|------|-------------------|
| | 総数 | 単独 | 夫婦のみ | 夫婦と子 | ひとり親 と子 | その他 | 単独 | 夫婦 のみ | 夫婦 と子 | ひとり 親と子 | その他 | (再掲) 核家族 世帯 |
| 1995年 | | | | | | | | | | | | |
| 総数 | 244 996 | 51 187 | 48 137 | 61 005 | 15 938 | 68 729 | 20.9 | 19.6 | 24.9 | 6.5 | 28.1 | 51.1 |
| 15～19歳 | 2 856 | 2 773 | 15 | 20 | 5 | 43 | 97.1 | 0.5 | 0.7 | 0.2 | 1.5 | 1.4 |
| 20～24歳 | 9 156 | 7 578 | 459 | 719 | 124 | 276 | 82.8 | 5.0 | 7.9 | 1.4 | 3.0 | 14.2 |
| 25～29歳 | 9 435 | 4 499 | 1 379 | 2 727 | 413 | 417 | 47.7 | 14.6 | 28.9 | 4.4 | 4.4 | 47.9 |
| 30～34歳 | 11 150 | 2 420 | 1 283 | 5 516 | 793 | 1 138 | 21.7 | 11.5 | 49.5 | 7.1 | 10.2 | 68.1 |
| 35～39歳 | 14 561 | 1 858 | 814 | 7 559 | 1 370 | 2 960 | 12.8 | 5.6 | 51.9 | 9.4 | 20.3 | 66.9 |
| 40～44歳 | 21 043 | 2 346 | 847 | 9 198 | 2 416 | 6 236 | 11.1 | 4.0 | 43.7 | 11.5 | 29.6 | 59.2 |
| 45～49歳 | 28 616 | 3 213 | 1 979 | 10 665 | 2 906 | 9 853 | 11.2 | 6.9 | 37.3 | 10.2 | 34.4 | 54.3 |
| 50～54歳 | 23 791 | 2 880 | 3 705 | 7 443 | 1 886 | 7 877 | 12.1 | 15.6 | 31.3 | 7.9 | 33.1 | 54.8 |
| 55～59歳 | 24 109 | 2 813 | 5 644 | 5 948 | 1 450 | 8 254 | 11.7 | 23.4 | 24.7 | 6.0 | 34.2 | 54.1 |
| 60～64歳 | 28 731 | 3 644 | 8 874 | 4 914 | 1 328 | 9 971 | 12.7 | 30.9 | 17.1 | 4.6 | 34.7 | 52.6 |
| 65～69歳 | 26 577 | 4 370 | 9 161 | 3 047 | 1 046 | 8 953 | 16.4 | 34.5 | 11.5 | 3.9 | 33.7 | 49.9 |
| 70～74歳 | 19 978 | 4 689 | 6 645 | 1 718 | 825 | 6 101 | 23.5 | 33.3 | 8.6 | 4.1 | 30.5 | 46.0 |
| 75～79歳 | 13 309 | 4 062 | 4 129 | 915 | 603 | 3 600 | 30.5 | 31.0 | 6.9 | 4.5 | 27.0 | 42.4 |
| 80～84歳 | 7 893 | 2 650 | 2 309 | 443 | 432 | 2 059 | 33.6 | 29.3 | 5.6 | 5.5 | 26.1 | 40.3 |
| 85歳以上 | 3 788 | 1 389 | 894 | 173 | 341 | 991 | 36.7 | 23.6 | 4.6 | 9.0 | 26.2 | 37.2 |
| (再掲) | | | | | | | | | | | | |
| 65歳以上 | 71 545 | 17 160 | 23 138 | 6 296 | 3 247 | 21 704 | 24.0 | 32.3 | 8.8 | 4.5 | 30.3 | 45.7 |
| 75歳以上 | 24 990 | 8 101 | 7 332 | 1 531 | 1 376 | 6 650 | 32.4 | 29.3 | 6.1 | 5.5 | 26.6 | 41.0 |
| 2000年 | | | | | | | | | | | | |
| 総数 | 251 125 | 57 767 | 53 127 | 58 997 | 17 802 | 63 432 | 23.0 | 21.2 | 23.5 | 7.1 | 25.3 | 51.7 |
| 15～19歳 | 2 579 | 2 505 | 14 | 17 | 4 | 40 | 97.1 | 0.5 | 0.7 | 0.2 | 1.5 | 1.4 |
| 20～24歳 | 8 503 | 7 117 | 353 | 555 | 202 | 277 | 83.7 | 4.2 | 6.5 | 2.4 | 3.3 | 13.1 |
| 25～29歳 | 11 273 | 5 473 | 1 697 | 2 895 | 672 | 536 | 48.5 | 15.1 | 25.7 | 6.0 | 4.8 | 46.7 |
| 30～34歳 | 11 607 | 2 914 | 1 355 | 5 308 | 1 028 | 1 002 | 25.1 | 11.7 | 45.7 | 8.9 | 8.6 | 66.3 |
| 35～39歳 | 12 966 | 2 025 | 1 065 | 6 514 | 1 579 | 1 783 | 15.6 | 8.2 | 50.2 | 12.2 | 13.7 | 70.6 |
| 40～44歳 | 17 357 | 2 194 | 913 | 7 481 | 2 336 | 4 433 | 12.6 | 5.3 | 43.1 | 13.5 | 25.5 | 61.8 |
| 45～49歳 | 23 777 | 3 034 | 1 867 | 8 640 | 2 759 | 7 477 | 12.8 | 7.9 | 36.3 | 11.6 | 31.4 | 55.8 |
| 50～54歳 | 30 871 | 3 960 | 4 887 | 9 334 | 2 543 | 10 148 | 12.8 | 15.8 | 30.2 | 8.2 | 32.9 | 54.3 |
| 55～59歳 | 24 082 | 3 004 | 5 696 | 5 998 | 1 443 | 7 941 | 12.5 | 23.7 | 24.9 | 6.0 | 33.0 | 54.5 |
| 60～64歳 | 23 617 | 3 341 | 7 372 | 4 129 | 1 228 | 7 548 | 14.1 | 31.2 | 17.5 | 5.2 | 32.0 | 53.9 |
| 65～69歳 | 26 754 | 4 290 | 9 689 | 3 481 | 1 288 | 8 006 | 16.0 | 36.2 | 13.0 | 4.8 | 29.9 | 54.0 |
| 70～74歳 | 24 479 | 5 840 | 8 562 | 2 256 | 971 | 6 850 | 23.9 | 35.0 | 9.2 | 4.0 | 28.0 | 48.2 |
| 75～79歳 | 17 117 | 5 679 | 5 524 | 1 463 | 683 | 3 769 | 33.2 | 32.3 | 8.5 | 4.0 | 22.0 | 44.8 |
| 80～84歳 | 10 455 | 4 107 | 2 873 | 606 | 621 | 2 246 | 39.3 | 27.5 | 5.8 | 5.9 | 21.5 | 39.2 |
| 85歳以上 | 5 686 | 2 284 | 1 260 | 319 | 445 | 1 379 | 40.2 | 22.2 | 5.6 | 7.8 | 24.2 | 35.6 |
| (再掲) | | | | | | | | | | | | |
| 65歳以上 | 84 491 | 22 200 | 27 907 | 8 125 | 4 008 | 22 249 | 26.3 | 33.0 | 9.6 | 4.7 | 26.3 | 47.4 |
| 75歳以上 | 33 258 | 12 070 | 9 657 | 2 389 | 1 749 | 7 394 | 36.3 | 29.0 | 7.2 | 5.3 | 22.2 | 41.5 |
| 2005年 | | | | | | | | | | | | |
| 総数 | 254 052 | 62 312 | 56 514 | 57 439 | 19 233 | 58 555 | 24.5 | 22.2 | 22.6 | 7.6 | 23.0 | 52.4 |
| 15～19歳 | 2 286 | 2 220 | 12 | 14 | 4 | 35 | 97.1 | 0.5 | 0.6 | 0.2 | 1.5 | 1.3 |
| 20～24歳 | 7 627 | 6 399 | 309 | 479 | 188 | 250 | 83.9 | 4.1 | 6.3 | 2.5 | 3.3 | 12.8 |
| 25～29歳 | 11 021 | 5 263 | 1 725 | 2 757 | 760 | 516 | 47.8 | 15.7 | 25.0 | 6.9 | 4.7 | 47.6 |
| 30～34歳 | 13 551 | 3 663 | 1 562 | 5 855 | 1 332 | 1 139 | 27.0 | 11.5 | 43.2 | 9.8 | 8.4 | 64.6 |
| 35～39歳 | 13 366 | 2 379 | 1 141 | 6 434 | 1 767 | 1 645 | 17.8 | 8.5 | 48.1 | 13.2 | 12.3 | 69.9 |
| 40～44歳 | 15 274 | 2 244 | 1 108 | 6 495 | 2 378 | 3 048 | 14.7 | 7.3 | 42.5 | 15.6 | 20.0 | 65.3 |
| 45～49歳 | 19 955 | 2 893 | 1 871 | 7 005 | 2 671 | 5 515 | 14.5 | 9.4 | 35.1 | 13.4 | 27.6 | 57.9 |
| 50～54歳 | 25 978 | 3 919 | 4 167 | 7 486 | 2 498 | 7 907 | 15.1 | 16.0 | 28.8 | 9.6 | 30.4 | 54.5 |
| 55～59歳 | 31 556 | 4 203 | 7 382 | 7 849 | 1 892 | 10 229 | 13.3 | 23.4 | 24.9 | 6.0 | 32.4 | 54.3 |
| 60～64歳 | 23 452 | 3 472 | 7 392 | 4 033 | 1 235 | 7 321 | 14.8 | 31.5 | 17.2 | 5.3 | 31.2 | 54.0 |
| 65～69歳 | 22 274 | 3 755 | 8 157 | 3 066 | 1 188 | 6 108 | 16.9 | 36.6 | 13.8 | 5.3 | 27.4 | 55.7 |
| 70～74歳 | 24 856 | 5 750 | 9 017 | 2 588 | 1 131 | 6 370 | 23.1 | 36.3 | 10.4 | 4.5 | 25.6 | 51.2 |
| 75～79歳 | 21 132 | 6 947 | 7 164 | 1 949 | 782 | 4 290 | 32.9 | 33.9 | 9.2 | 3.7 | 20.3 | 46.8 |
| 80～84歳 | 13 809 | 5 678 | 3 925 | 968 | 758 | 2 479 | 41.1 | 28.4 | 7.0 | 5.5 | 18.0 | 40.9 |
| 85歳以上 | 7 914 | 3 524 | 1 581 | 459 | 648 | 1 702 | 44.5 | 20.0 | 5.8 | 8.2 | 21.5 | 34.0 |
| (再掲) | | | | | | | | | | | | |
| 65歳以上 | 89 986 | 25 655 | 29 844 | 9 030 | 4 507 | 20 950 | 28.5 | 33.2 | 10.0 | 5.0 | 23.3 | 48.2 |
| 75歳以上 | 42 856 | 16 150 | 12 670 | 3 376 | 2 188 | 8 471 | 37.7 | 29.6 | 7.9 | 5.1 | 19.8 | 42.5 |

注1)四捨五入のため合計は必ずしも一致しない。

注2)1995年は実績値(総数に15歳未満を含む)。

注3)家族類型の表記は次の通り。単独=単独世帯, 夫婦のみ=夫婦のみの世帯, 夫婦と子=夫婦と子から成る世帯, ひとり親と子=ひとり親と子から成る世帯, その他=その他の一般世帯。

注4)核家族世帯とは、「夫婦のみの世帯」と「夫婦と子から成る世帯」、「ひとり親と子から成る世帯」をいう。

結果表 世帯の家族類型・世帯主の年齢5歳階級別一般世帯数及び割合(都道府県別, 続き)

32 島根(続き)

| 世帯主の 年齢階級 | 一般世帯数(世帯) | | | | | | 割合(%) | | | | | |
|--------------|-----------|--------|--------|--------|------------|--------|-------|----------|----------|------------|------|-------------------|
| | 総数 | 単独 | 夫婦のみ | 夫婦と子 | ひとり親 と子 | その他 | 単独 | 夫婦 のみ | 夫婦 と子 | ひとり 親と子 | その他 | (再掲) 核家族 世帯 |
| 2010年 | | | | | | | | | | | | |
| 総数 | 252 455 | 64 506 | 58 117 | 55 534 | 20 163 | 54 135 | 25.6 | 23.0 | 22.0 | 8.0 | 21.4 | 53.0 |
| 15～19歳 | 2 016 | 1 958 | 11 | 12 | 4 | 31 | 97.1 | 0.5 | 0.6 | 0.2 | 1.6 | 1.3 |
| 20～24歳 | 6 706 | 5 639 | 269 | 412 | 163 | 222 | 84.1 | 4.0 | 6.2 | 2.4 | 3.3 | 12.6 |
| 25～29歳 | 9 987 | 4 827 | 1 594 | 2 431 | 674 | 460 | 48.3 | 16.0 | 24.3 | 6.7 | 4.6 | 47.1 |
| 30～34歳 | 13 204 | 3 585 | 1 537 | 5 647 | 1 379 | 1 056 | 27.2 | 11.6 | 42.8 | 10.4 | 8.0 | 64.8 |
| 35～39歳 | 15 439 | 3 049 | 1 269 | 7 134 | 2 122 | 1 864 | 19.7 | 8.2 | 46.2 | 13.7 | 12.1 | 68.2 |
| 40～44歳 | 15 321 | 2 440 | 1 189 | 6 382 | 2 434 | 2 875 | 15.9 | 7.8 | 41.7 | 15.9 | 18.8 | 65.3 |
| 45～49歳 | 17 764 | 2 913 | 2 093 | 6 084 | 2 623 | 4 051 | 16.4 | 11.8 | 34.2 | 14.8 | 22.8 | 60.8 |
| 50～54歳 | 21 995 | 3 725 | 3 744 | 6 055 | 2 438 | 6 033 | 16.9 | 17.0 | 27.5 | 11.1 | 27.4 | 55.6 |
| 55～59歳 | 26 828 | 4 130 | 6 166 | 6 557 | 1 887 | 8 088 | 15.4 | 23.0 | 24.4 | 7.0 | 30.1 | 54.5 |
| 60～64歳 | 30 569 | 4 672 | 9 617 | 5 192 | 1 571 | 9 517 | 15.3 | 31.5 | 17.0 | 5.1 | 31.1 | 53.6 |
| 65～69歳 | 22 222 | 3 759 | 8 208 | 3 110 | 1 195 | 5 950 | 16.9 | 36.9 | 14.0 | 5.4 | 26.8 | 56.3 |
| 70～74歳 | 20 894 | 5 008 | 7 581 | 2 283 | 1 029 | 4 994 | 24.0 | 36.3 | 10.9 | 4.9 | 23.9 | 52.1 |
| 75～79歳 | 21 594 | 6 901 | 7 530 | 2 236 | 868 | 4 059 | 32.0 | 34.9 | 10.4 | 4.0 | 18.8 | 49.2 |
| 80～84歳 | 17 166 | 6 921 | 5 191 | 1 291 | 890 | 2 874 | 40.3 | 30.2 | 7.5 | 5.2 | 16.7 | 42.9 |
| 85歳以上 | 10 752 | 4 979 | 2 118 | 708 | 887 | 2 060 | 46.3 | 19.7 | 6.6 | 8.3 | 19.2 | 34.5 |
| (再掲) | | | | | | | | | | | | |
| 65歳以上 | 92 628 | 27 568 | 30 627 | 9 628 | 4 869 | 19 937 | 29.8 | 33.1 | 10.4 | 5.3 | 21.5 | 48.7 |
| 75歳以上 | 49 512 | 18 801 | 14 838 | 4 235 | 2 645 | 8 993 | 38.0 | 30.0 | 8.6 | 5.3 | 18.2 | 43.9 |
| 2015年 | | | | | | | | | | | | |
| 総数 | 247 149 | 64 958 | 58 082 | 53 193 | 20 761 | 50 153 | 26.3 | 23.5 | 21.5 | 8.4 | 20.3 | 53.4 |
| 15～19歳 | 1 993 | 1 935 | 11 | 11 | 4 | 31 | 97.1 | 0.6 | 0.6 | 0.2 | 1.6 | 1.3 |
| 20～24歳 | 5 847 | 4 932 | 227 | 345 | 148 | 195 | 84.4 | 3.9 | 5.9 | 2.5 | 3.3 | 12.3 |
| 25～29歳 | 8 865 | 4 314 | 1 443 | 2 124 | 579 | 404 | 48.7 | 16.3 | 24.0 | 6.5 | 4.6 | 46.8 |
| 30～34歳 | 11 827 | 3 303 | 1 384 | 5 023 | 1 206 | 911 | 27.9 | 11.7 | 42.5 | 10.2 | 7.7 | 64.4 |
| 35～39歳 | 15 098 | 2 934 | 1 251 | 6 970 | 2 198 | 1 745 | 19.4 | 8.3 | 46.2 | 14.6 | 11.6 | 69.0 |
| 40～44歳 | 17 450 | 3 228 | 1 285 | 6 936 | 2 821 | 3 180 | 18.5 | 7.4 | 39.7 | 16.2 | 18.2 | 63.3 |
| 45～49歳 | 17 770 | 3 154 | 2 191 | 5 953 | 2 632 | 3 839 | 17.8 | 12.3 | 33.5 | 14.8 | 21.6 | 60.6 |
| 50～54歳 | 19 700 | 3 732 | 3 710 | 5 202 | 2 374 | 4 682 | 18.9 | 18.8 | 26.4 | 12.1 | 23.8 | 57.3 |
| 55～59歳 | 22 878 | 3 890 | 5 346 | 5 455 | 1 869 | 6 319 | 17.0 | 23.4 | 23.8 | 8.2 | 27.6 | 55.4 |
| 60～64歳 | 25 884 | 4 458 | 8 011 | 4 257 | 1 539 | 7 619 | 17.2 | 30.9 | 16.4 | 5.9 | 29.4 | 53.3 |
| 65～69歳 | 29 074 | 4 863 | 10 782 | 4 124 | 1 500 | 7 804 | 16.7 | 37.1 | 14.2 | 5.2 | 26.8 | 56.4 |
| 70～74歳 | 20 836 | 4 967 | 7 636 | 2 315 | 1 023 | 4 895 | 23.8 | 36.6 | 11.1 | 4.9 | 23.5 | 52.7 |
| 75～79歳 | 18 287 | 5 994 | 6 331 | 1 970 | 768 | 3 224 | 32.8 | 34.6 | 10.8 | 4.2 | 17.6 | 49.6 |
| 80～84歳 | 17 689 | 6 958 | 5 504 | 1 477 | 976 | 2 774 | 39.3 | 31.1 | 8.4 | 5.5 | 15.7 | 45.0 |
| 85歳以上 | 13 952 | 6 297 | 2 971 | 1 029 | 1 123 | 2 531 | 45.1 | 21.3 | 7.4 | 8.0 | 18.1 | 36.7 |
| (再掲) | | | | | | | | | | | | |
| 65歳以上 | 99 837 | 29 079 | 33 224 | 10 916 | 5 390 | 21 228 | 29.1 | 33.3 | 10.9 | 5.4 | 21.3 | 49.6 |
| 75歳以上 | 49 928 | 19 249 | 14 806 | 4 477 | 2 867 | 8 530 | 38.6 | 29.7 | 9.0 | 5.7 | 17.1 | 44.4 |
| 2020年 | | | | | | | | | | | | |
| 総数 | 239 751 | 65 046 | 56 726 | 50 428 | 20 844 | 46 707 | 27.1 | 23.7 | 21.0 | 8.7 | 19.5 | 53.4 |
| 15～19歳 | 2 006 | 1 947 | 11 | 11 | 5 | 32 | 97.1 | 0.6 | 0.6 | 0.2 | 1.6 | 1.4 |
| 20～24歳 | 5 729 | 4 846 | 216 | 326 | 147 | 193 | 84.6 | 3.8 | 5.7 | 2.6 | 3.4 | 12.0 |
| 25～29歳 | 7 801 | 3 817 | 1 279 | 1 833 | 521 | 351 | 48.9 | 16.4 | 23.5 | 6.7 | 4.5 | 46.6 |
| 30～34歳 | 10 423 | 2 958 | 1 229 | 4 426 | 1 031 | 779 | 28.4 | 11.8 | 42.5 | 9.9 | 7.5 | 64.1 |
| 35～39歳 | 13 483 | 2 662 | 1 127 | 6 250 | 1 922 | 1 523 | 19.7 | 8.4 | 46.4 | 14.3 | 11.3 | 69.0 |
| 40～44歳 | 16 857 | 3 018 | 1 269 | 6 717 | 2 873 | 2 980 | 17.9 | 7.5 | 39.8 | 17.0 | 17.7 | 64.4 |
| 45～49歳 | 20 241 | 4 201 | 2 314 | 6 460 | 3 048 | 4 218 | 20.8 | 11.4 | 31.9 | 15.1 | 20.8 | 58.4 |
| 50～54歳 | 19 673 | 4 013 | 3 716 | 5 060 | 2 381 | 4 503 | 20.4 | 18.9 | 25.7 | 12.1 | 22.9 | 56.7 |
| 55～59歳 | 20 609 | 3 864 | 5 051 | 4 742 | 1 822 | 5 130 | 18.7 | 24.5 | 23.0 | 8.8 | 24.9 | 56.4 |
| 60～64歳 | 21 957 | 4 110 | 6 825 | 3 478 | 1 491 | 6 053 | 18.7 | 31.1 | 15.8 | 6.8 | 27.6 | 53.7 |
| 65～69歳 | 24 691 | 4 503 | 9 001 | 3 454 | 1 423 | 6 310 | 18.2 | 36.5 | 14.0 | 5.8 | 25.6 | 56.2 |
| 70～74歳 | 27 219 | 6 275 | 10 172 | 3 075 | 1 254 | 6 443 | 23.1 | 37.4 | 11.3 | 4.6 | 23.7 | 53.3 |
| 75～79歳 | 18 186 | 5 877 | 6 397 | 1 992 | 746 | 3 174 | 32.3 | 35.2 | 11.0 | 4.1 | 17.5 | 50.2 |
| 80～84歳 | 15 099 | 6 061 | 4 636 | 1 297 | 867 | 2 238 | 40.1 | 30.7 | 8.6 | 5.7 | 14.8 | 45.0 |
| 85歳以上 | 15 778 | 6 894 | 3 485 | 1 307 | 1 312 | 2 780 | 43.7 | 22.1 | 8.3 | 8.3 | 17.6 | 38.7 |
| (再掲) | | | | | | | | | | | | |
| 65歳以上 | 100 972 | 29 610 | 33 689 | 11 125 | 5 603 | 20 945 | 29.3 | 33.4 | 11.0 | 5.5 | 20.7 | 49.9 |
| 75歳以上 | 49 062 | 18 831 | 14 517 | 4 597 | 2 925 | 8 192 | 38.4 | 29.6 | 9.4 | 6.0 | 16.7 | 44.9 |

結果表 世帯の家族類型・世帯主の年齢5歳階級別一般世帯数及び割合(都道府県別, 続き)

33 岡山

| 世帯主の 年齢階級 | 一般世帯数(世帯) | | | | | | 割合(%) | | | | | (再掲) 核家族 世帯 |
|--------------|-----------|---------|---------|---------|------------|---------|-------|----------|----------|------------|------|-------------------|
| | 総数 | 単独 | 夫婦のみ | 夫婦と子 | ひとり親 と子 | その他 | 単独 | 夫婦 のみ | 夫婦 と子 | ひとり 親と子 | その他 | |
| 1995年 | | | | | | | | | | | | |
| 総数 | 656 761 | 152 252 | 126 407 | 205 482 | 41 945 | 130 675 | 23.2 | 19.2 | 31.3 | 6.4 | 19.9 | 56.9 |
| 15～19歳 | 11 178 | 10 881 | 67 | 76 | 18 | 136 | 97.3 | 0.6 | 0.7 | 0.2 | 1.2 | 1.4 |
| 20～24歳 | 37 569 | 31 591 | 1 981 | 2 649 | 422 | 926 | 84.1 | 5.3 | 7.1 | 1.1 | 2.5 | 13.4 |
| 25～29歳 | 33 987 | 14 838 | 6 132 | 10 425 | 1 282 | 1 310 | 43.7 | 18.0 | 30.7 | 3.8 | 3.9 | 52.5 |
| 30～34歳 | 38 433 | 7 673 | 5 144 | 20 731 | 2 193 | 2 692 | 20.0 | 13.4 | 53.9 | 5.7 | 7.0 | 73.0 |
| 35～39歳 | 43 771 | 5 535 | 2 829 | 26 064 | 3 337 | 6 006 | 12.6 | 6.5 | 59.5 | 7.6 | 13.7 | 73.6 |
| 40～44歳 | 56 655 | 6 417 | 2 536 | 31 249 | 5 542 | 10 911 | 11.3 | 4.5 | 55.2 | 9.8 | 19.3 | 69.4 |
| 45～49歳 | 78 804 | 9 319 | 5 331 | 38 259 | 7 858 | 18 037 | 11.8 | 6.8 | 48.5 | 10.0 | 22.9 | 65.3 |
| 50～54歳 | 71 098 | 8 724 | 9 706 | 29 911 | 6 085 | 16 672 | 12.3 | 13.7 | 42.1 | 8.6 | 23.4 | 64.3 |
| 55～59歳 | 62 532 | 8 144 | 14 628 | 19 848 | 4 214 | 15 698 | 13.0 | 23.4 | 31.7 | 6.7 | 25.1 | 61.9 |
| 60～64歳 | 66 566 | 9 766 | 22 451 | 12 885 | 3 398 | 18 066 | 14.7 | 33.7 | 19.4 | 5.1 | 27.1 | 58.2 |
| 65～69歳 | 59 463 | 10 897 | 23 249 | 6 847 | 2 367 | 16 103 | 18.3 | 39.1 | 11.5 | 4.0 | 27.1 | 54.6 |
| 70～74歳 | 41 696 | 10 584 | 15 491 | 3 389 | 1 917 | 10 315 | 25.4 | 37.2 | 8.1 | 4.6 | 24.7 | 49.9 |
| 75～79歳 | 27 920 | 8 812 | 9 372 | 1 747 | 1 367 | 6 622 | 31.6 | 33.6 | 6.3 | 4.9 | 23.7 | 44.7 |
| 80～84歳 | 18 181 | 5 960 | 5 421 | 986 | 1 134 | 4 680 | 32.8 | 29.8 | 5.4 | 6.2 | 25.7 | 41.5 |
| 85歳以上 | 8 900 | 3 104 | 2 069 | 416 | 811 | 2 500 | 34.9 | 23.2 | 4.7 | 9.1 | 28.1 | 37.0 |
| (再掲) | | | | | | | | | | | | |
| 65歳以上 | 156 160 | 39 357 | 55 602 | 13 385 | 7 596 | 40 220 | 25.2 | 35.6 | 8.6 | 4.9 | 25.8 | 49.0 |
| 75歳以上 | 55 001 | 17 876 | 16 862 | 3 149 | 3 312 | 13 802 | 32.5 | 30.7 | 5.7 | 6.0 | 25.1 | 42.4 |
| 2000年 | | | | | | | | | | | | |
| 総数 | 687 973 | 169 380 | 144 354 | 200 901 | 48 145 | 125 192 | 24.6 | 21.0 | 29.2 | 7.0 | 18.2 | 57.2 |
| 15～19歳 | 9 908 | 9 648 | 57 | 64 | 17 | 122 | 97.4 | 0.6 | 0.6 | 0.2 | 1.2 | 1.4 |
| 20～24歳 | 32 167 | 27 356 | 1 413 | 1 870 | 657 | 870 | 85.0 | 4.4 | 5.8 | 2.0 | 2.7 | 12.3 |
| 25～29歳 | 42 172 | 18 867 | 7 527 | 11 777 | 2 213 | 1 787 | 44.7 | 17.8 | 27.9 | 5.2 | 4.2 | 51.0 |
| 30～34歳 | 43 068 | 9 935 | 5 854 | 21 420 | 3 182 | 2 677 | 23.1 | 13.6 | 49.7 | 7.4 | 6.2 | 70.7 |
| 35～39歳 | 43 243 | 6 501 | 4 089 | 24 565 | 4 051 | 4 037 | 15.0 | 9.5 | 56.8 | 9.4 | 9.3 | 75.6 |
| 40～44歳 | 49 523 | 6 280 | 2 849 | 26 665 | 5 553 | 8 178 | 12.7 | 5.8 | 53.8 | 11.2 | 16.5 | 70.8 |
| 45～49歳 | 62 125 | 8 253 | 4 721 | 29 222 | 6 985 | 12 943 | 13.3 | 7.6 | 47.0 | 11.2 | 20.8 | 65.9 |
| 50～54歳 | 81 818 | 10 923 | 11 347 | 32 933 | 7 624 | 18 990 | 13.4 | 13.9 | 40.3 | 9.3 | 23.2 | 63.4 |
| 55～59歳 | 71 146 | 10 122 | 16 772 | 22 297 | 4 874 | 17 082 | 14.2 | 23.6 | 31.3 | 6.9 | 24.0 | 61.8 |
| 60～64歳 | 61 715 | 9 939 | 20 735 | 12 170 | 3 458 | 15 413 | 16.1 | 33.6 | 19.7 | 5.6 | 25.0 | 58.9 |
| 65～69歳 | 63 301 | 11 569 | 25 357 | 8 174 | 3 052 | 15 148 | 18.3 | 40.1 | 12.9 | 4.8 | 23.9 | 57.8 |
| 70～74歳 | 56 267 | 13 945 | 22 142 | 4 990 | 2 343 | 12 847 | 24.8 | 39.4 | 8.9 | 4.2 | 22.8 | 52.4 |
| 75～79歳 | 36 422 | 12 283 | 12 667 | 2 859 | 1 551 | 7 062 | 33.7 | 34.8 | 7.8 | 4.3 | 19.4 | 46.9 |
| 80～84歳 | 21 933 | 8 695 | 5 947 | 1 166 | 1 530 | 4 597 | 39.6 | 27.1 | 5.3 | 7.0 | 21.0 | 39.4 |
| 85歳以上 | 13 165 | 5 063 | 2 876 | 731 | 1 055 | 3 438 | 38.5 | 21.9 | 5.6 | 8.0 | 26.1 | 35.4 |
| (再掲) | | | | | | | | | | | | |
| 65歳以上 | 191 088 | 51 555 | 68 990 | 17 920 | 9 531 | 43 093 | 27.0 | 36.1 | 9.4 | 5.0 | 22.6 | 50.5 |
| 75歳以上 | 71 520 | 26 041 | 21 490 | 4 756 | 4 136 | 15 097 | 36.4 | 30.0 | 6.6 | 5.8 | 21.1 | 42.5 |
| 2005年 | | | | | | | | | | | | |
| 総数 | 712 245 | 182 642 | 157 936 | 198 119 | 53 619 | 119 928 | 25.6 | 22.2 | 27.8 | 7.5 | 16.8 | 57.5 |
| 15～19歳 | 8 712 | 8 487 | 49 | 53 | 15 | 107 | 97.4 | 0.6 | 0.6 | 0.2 | 1.2 | 1.3 |
| 20～24歳 | 28 522 | 24 291 | 1 230 | 1 590 | 622 | 788 | 85.2 | 4.3 | 5.6 | 2.2 | 2.8 | 12.1 |
| 25～29歳 | 38 159 | 16 910 | 6 793 | 10 507 | 2 343 | 1 607 | 44.3 | 17.8 | 27.5 | 6.1 | 4.2 | 51.5 |
| 30～34歳 | 52 534 | 12 997 | 7 098 | 24 791 | 4 362 | 3 286 | 24.7 | 13.5 | 47.2 | 8.3 | 6.3 | 69.0 |
| 35～39歳 | 48 115 | 8 287 | 4 735 | 25 969 | 5 035 | 4 090 | 17.2 | 9.8 | 54.0 | 10.5 | 8.5 | 74.3 |
| 40～44歳 | 49 034 | 7 048 | 3 815 | 25 718 | 6 185 | 6 267 | 14.4 | 7.8 | 52.4 | 12.6 | 12.8 | 72.8 |
| 45～49歳 | 55 109 | 8 188 | 4 948 | 24 888 | 7 007 | 10 077 | 14.9 | 9.0 | 45.2 | 12.7 | 18.3 | 66.9 |
| 50～54歳 | 64 850 | 10 059 | 9 173 | 24 814 | 6 872 | 13 931 | 15.5 | 14.1 | 38.3 | 10.6 | 21.5 | 63.0 |
| 55～59歳 | 82 478 | 13 053 | 19 062 | 25 140 | 5 976 | 19 246 | 15.8 | 23.1 | 30.5 | 7.2 | 23.3 | 60.8 |
| 60～64歳 | 69 830 | 11 976 | 23 350 | 13 478 | 4 007 | 17 019 | 17.2 | 33.4 | 19.3 | 5.7 | 24.4 | 58.5 |
| 65～69歳 | 59 257 | 11 353 | 23 701 | 8 092 | 3 090 | 13 020 | 19.2 | 40.0 | 13.7 | 5.2 | 22.0 | 58.9 |
| 70～74歳 | 60 346 | 14 738 | 24 174 | 5 999 | 2 878 | 12 557 | 24.4 | 40.1 | 9.9 | 4.8 | 20.8 | 54.8 |
| 75～79歳 | 49 159 | 15 835 | 18 284 | 4 286 | 1 889 | 8 864 | 32.2 | 37.2 | 8.7 | 3.8 | 18.0 | 49.8 |
| 80～84歳 | 29 062 | 11 985 | 8 219 | 1 856 | 1 863 | 5 139 | 41.2 | 28.3 | 6.4 | 6.4 | 17.7 | 41.1 |
| 85歳以上 | 17 079 | 7 433 | 3 303 | 938 | 1 473 | 3 931 | 43.5 | 19.3 | 5.5 | 8.6 | 23.0 | 33.5 |
| (再掲) | | | | | | | | | | | | |
| 65歳以上 | 214 903 | 61 345 | 77 682 | 21 171 | 11 194 | 43 511 | 28.5 | 36.1 | 9.9 | 5.2 | 20.2 | 51.2 |
| 75歳以上 | 95 299 | 35 254 | 29 806 | 7 080 | 5 226 | 17 934 | 37.0 | 31.3 | 7.4 | 5.5 | 18.8 | 44.2 |

注1)四捨五入のため合計は必ずしも一致しない。

注2)1995年は実績値(総数に15歳未満を含む)。

注3)家族類型の表記は次の通り。単独=単独世帯, 夫婦のみ=夫婦のみの世帯, 夫婦と子=夫婦と子から成る世帯, ひとり親と子=ひとり親と子から成る世帯, その他=その他の一般世帯。

注4)核家族世帯とは、「夫婦のみの世帯」と「夫婦と子から成る世帯」、「ひとり親と子から成る世帯」をいう。

結果表 世帯の家族類型・世帯主の年齢5歳階級別一般世帯数及び割合(都道府県別, 続き)

33 岡山(続き)

| 世帯主の 年齢階級 | 一般世帯数(世帯) | | | | | | 割合(%) | | | | | (再掲) 核家族 世帯 |
|--------------|-----------|---------|---------|---------|------------|---------|-------|----------|----------|------------|------|-------------------|
| | 総数 | 単独 | 夫婦のみ | 夫婦と子 | ひとり親 と子 | その他 | 単独 | 夫婦 のみ | 夫婦 と子 | ひとり 親と子 | その他 | |
| 2010年 | | | | | | | | | | | | |
| 総数 | 725 174 | 191 850 | 165 594 | 194 599 | 57 908 | 115 221 | 26.5 | 22.8 | 26.8 | 8.0 | 15.9 | 57.7 |
| 15～19歳 | 7 885 | 7 681 | 44 | 47 | 15 | 98 | 97.4 | 0.6 | 0.6 | 0.2 | 1.2 | 1.3 |
| 20～24歳 | 25 089 | 21 395 | 1 073 | 1 366 | 549 | 706 | 85.3 | 4.3 | 5.4 | 2.2 | 2.8 | 11.9 |
| 25～29歳 | 34 337 | 15 460 | 6 036 | 9 312 | 2 094 | 1 435 | 45.0 | 17.6 | 27.1 | 6.1 | 4.2 | 50.8 |
| 30～34歳 | 47 394 | 11 760 | 6 477 | 22 109 | 4 160 | 2 889 | 24.8 | 13.7 | 46.6 | 8.8 | 6.1 | 69.1 |
| 35～39歳 | 58 051 | 11 069 | 5 556 | 30 121 | 6 362 | 4 943 | 19.1 | 9.6 | 51.9 | 11.0 | 8.5 | 72.4 |
| 40～44歳 | 53 980 | 8 454 | 4 421 | 27 450 | 7 170 | 6 484 | 15.7 | 8.2 | 50.9 | 13.3 | 12.0 | 72.3 |
| 45～49歳 | 54 895 | 8 981 | 6 131 | 24 038 | 7 473 | 8 272 | 16.4 | 11.2 | 43.8 | 13.6 | 15.1 | 68.6 |
| 50～54歳 | 57 658 | 9 924 | 8 703 | 21 011 | 6 856 | 11 164 | 17.2 | 15.1 | 36.4 | 11.9 | 19.4 | 63.4 |
| 55～59歳 | 65 975 | 11 962 | 14 949 | 19 395 | 5 475 | 14 194 | 18.1 | 22.7 | 29.4 | 8.3 | 21.5 | 60.4 |
| 60～64歳 | 80 771 | 14 963 | 26 369 | 15 191 | 4 755 | 19 493 | 18.5 | 32.6 | 18.8 | 5.9 | 24.1 | 57.3 |
| 65～69歳 | 67 406 | 13 352 | 26 742 | 9 304 | 3 563 | 14 445 | 19.8 | 39.7 | 13.8 | 5.3 | 21.4 | 58.8 |
| 70～74歳 | 56 867 | 14 295 | 22 659 | 5 959 | 2 883 | 11 070 | 25.1 | 39.8 | 10.5 | 5.1 | 19.5 | 55.4 |
| 75～79歳 | 53 088 | 16 857 | 19 978 | 5 169 | 2 262 | 8 822 | 31.8 | 37.6 | 9.7 | 4.3 | 16.6 | 51.6 |
| 80～84歳 | 39 103 | 15 396 | 12 116 | 2 736 | 2 305 | 6 550 | 39.4 | 31.0 | 7.0 | 5.9 | 16.7 | 43.9 |
| 85歳以上 | 22 674 | 10 299 | 4 339 | 1 393 | 1 984 | 4 659 | 45.4 | 19.1 | 6.1 | 8.8 | 20.5 | 34.0 |
| (再掲) | | | | | | | | | | | | |
| 65歳以上 | 239 137 | 70 200 | 85 834 | 24 560 | 12 998 | 45 545 | 29.4 | 35.9 | 10.3 | 5.4 | 19.0 | 51.6 |
| 75歳以上 | 114 865 | 42 552 | 36 433 | 9 298 | 6 552 | 20 031 | 37.0 | 31.7 | 8.1 | 5.7 | 17.4 | 45.5 |
| 2015年 | | | | | | | | | | | | |
| 総数 | 728 663 | 199 115 | 167 675 | 189 904 | 61 378 | 110 590 | 27.3 | 23.0 | 26.1 | 8.4 | 15.2 | 57.5 |
| 15～19歳 | 8 130 | 7 920 | 45 | 46 | 18 | 101 | 97.4 | 0.5 | 0.6 | 0.2 | 1.2 | 1.3 |
| 20～24歳 | 22 739 | 19 423 | 951 | 1 198 | 517 | 649 | 85.4 | 4.2 | 5.3 | 2.3 | 2.9 | 11.7 |
| 25～29歳 | 30 628 | 13 923 | 5 346 | 8 254 | 1 832 | 1 274 | 45.5 | 17.5 | 26.9 | 6.0 | 4.2 | 50.4 |
| 30～34歳 | 42 294 | 10 745 | 5 806 | 19 529 | 3 680 | 2 534 | 25.4 | 13.7 | 46.2 | 8.7 | 6.0 | 68.6 |
| 35～39歳 | 52 487 | 9 865 | 5 092 | 27 137 | 6 039 | 4 354 | 18.8 | 9.7 | 51.7 | 11.5 | 8.3 | 72.9 |
| 40～44歳 | 64 923 | 11 687 | 5 041 | 31 656 | 8 894 | 7 645 | 18.0 | 7.8 | 48.8 | 13.7 | 11.8 | 70.2 |
| 45～49歳 | 60 217 | 10 670 | 6 950 | 25 585 | 8 401 | 8 611 | 17.7 | 11.5 | 42.5 | 14.0 | 14.3 | 68.0 |
| 50～54歳 | 57 234 | 10 815 | 9 634 | 20 008 | 7 157 | 9 621 | 18.9 | 16.8 | 35.0 | 12.5 | 16.8 | 64.3 |
| 55～59歳 | 58 961 | 11 674 | 13 560 | 16 629 | 5 548 | 11 550 | 19.8 | 23.0 | 28.2 | 9.4 | 19.6 | 60.6 |
| 60～64歳 | 64 348 | 13 298 | 20 439 | 11 662 | 4 293 | 14 656 | 20.7 | 31.8 | 18.1 | 6.7 | 22.8 | 56.6 |
| 65～69歳 | 78 424 | 16 312 | 30 446 | 10 802 | 4 157 | 16 707 | 20.8 | 38.8 | 13.8 | 5.3 | 21.3 | 57.9 |
| 70～74歳 | 64 727 | 16 538 | 25 675 | 6 864 | 3 301 | 12 348 | 25.6 | 39.7 | 10.6 | 5.1 | 19.1 | 55.4 |
| 75～79歳 | 50 299 | 16 273 | 18 772 | 5 141 | 2 247 | 7 866 | 32.4 | 37.3 | 10.2 | 4.5 | 15.6 | 52.0 |
| 80～84歳 | 42 536 | 16 559 | 13 381 | 3 244 | 2 703 | 6 649 | 38.9 | 31.5 | 7.6 | 6.4 | 15.6 | 45.4 |
| 85歳以上 | 30 717 | 13 413 | 6 539 | 2 148 | 2 592 | 6 024 | 43.7 | 21.3 | 7.0 | 8.4 | 19.6 | 36.7 |
| (再掲) | | | | | | | | | | | | |
| 65歳以上 | 266 702 | 79 095 | 94 812 | 28 200 | 15 000 | 49 595 | 29.7 | 35.5 | 10.6 | 5.6 | 18.6 | 51.7 |
| 75歳以上 | 123 552 | 46 245 | 38 692 | 10 534 | 7 542 | 20 540 | 37.4 | 31.3 | 8.5 | 6.1 | 16.6 | 45.9 |
| 2020年 | | | | | | | | | | | | |
| 総数 | 726 167 | 206 666 | 166 213 | 183 557 | 63 496 | 106 234 | 28.5 | 22.9 | 25.3 | 8.7 | 14.6 | 56.9 |
| 15～19歳 | 8 265 | 8 053 | 45 | 45 | 20 | 103 | 97.4 | 0.5 | 0.5 | 0.2 | 1.3 | 1.3 |
| 20～24歳 | 23 385 | 20 037 | 939 | 1 176 | 553 | 679 | 85.7 | 4.0 | 5.0 | 2.4 | 2.9 | 11.4 |
| 25～29歳 | 28 243 | 12 899 | 4 891 | 7 578 | 1 711 | 1 164 | 45.7 | 17.3 | 26.8 | 6.1 | 4.1 | 50.2 |
| 30～34歳 | 37 528 | 9 649 | 5 186 | 17 264 | 3 208 | 2 222 | 25.7 | 13.8 | 46.0 | 8.5 | 5.9 | 68.4 |
| 35～39歳 | 46 718 | 8 890 | 4 578 | 24 098 | 5 318 | 3 833 | 19.0 | 9.8 | 51.6 | 11.4 | 8.2 | 72.8 |
| 40～44歳 | 58 748 | 10 206 | 4 627 | 28 656 | 8 521 | 6 738 | 17.4 | 7.9 | 48.8 | 14.5 | 11.5 | 71.2 |
| 45～49歳 | 72 705 | 15 067 | 7 767 | 29 489 | 10 293 | 10 089 | 20.7 | 10.7 | 40.6 | 14.2 | 13.9 | 65.4 |
| 50～54歳 | 62 504 | 12 791 | 10 536 | 21 107 | 7 960 | 10 110 | 20.5 | 16.9 | 33.8 | 12.7 | 16.2 | 63.4 |
| 55～59歳 | 58 697 | 12 561 | 14 192 | 15 792 | 5 811 | 10 341 | 21.4 | 24.2 | 26.9 | 9.9 | 17.6 | 61.0 |
| 60～64歳 | 57 205 | 12 700 | 18 084 | 9 941 | 4 270 | 12 209 | 22.2 | 31.6 | 17.4 | 7.5 | 21.3 | 56.5 |
| 65～69歳 | 62 605 | 14 200 | 23 610 | 8 480 | 3 629 | 12 686 | 22.7 | 37.7 | 13.5 | 5.8 | 20.3 | 57.1 |
| 70～74歳 | 75 490 | 19 642 | 29 716 | 7 991 | 3 797 | 14 344 | 26.0 | 39.4 | 10.6 | 5.0 | 19.0 | 55.0 |
| 75～79歳 | 57 283 | 18 610 | 21 378 | 5 915 | 2 561 | 8 818 | 32.5 | 37.3 | 10.3 | 4.5 | 15.4 | 52.1 |
| 80～84歳 | 40 506 | 16 026 | 12 625 | 3 185 | 2 668 | 6 002 | 39.6 | 31.2 | 7.9 | 6.6 | 14.8 | 45.6 |
| 85歳以上 | 36 285 | 15 336 | 8 039 | 2 840 | 3 176 | 6 894 | 42.3 | 22.2 | 7.8 | 8.8 | 19.0 | 38.7 |
| (再掲) | | | | | | | | | | | | |
| 65歳以上 | 272 168 | 83 813 | 95 368 | 28 411 | 15 831 | 48 744 | 30.8 | 35.0 | 10.4 | 5.8 | 17.9 | 51.3 |
| 75歳以上 | 134 073 | 49 972 | 42 042 | 11 940 | 8 405 | 21 715 | 37.3 | 31.4 | 8.9 | 6.3 | 16.2 | 46.5 |

結果表 世帯の家族類型・世帯主の年齢5歳階級別一般世帯数及び割合(都道府県別, 続き)

34 広島

| 世帯主の 年齢階級 | 一般世帯数(世帯) | | | | | | 割合(%) | | | | | |
|--------------|-----------|---------|---------|---------|------------|---------|-------|----------|----------|------------|------|-------------------|
| | 総数 | 単独 | 夫婦のみ | 夫婦と子 | ひとり親 と子 | その他 | 単独 | 夫婦 のみ | 夫婦 と子 | ひとり 親と子 | その他 | (再掲) 核家族 世帯 |
| 1995年 | | | | | | | | | | | | |
| 総数 | 1 046 122 | 275 482 | 208 940 | 348 471 | 68 918 | 144 311 | 26.3 | 20.0 | 33.3 | 6.6 | 13.8 | 59.9 |
| 15～19歳 | 17 815 | 17 332 | 110 | 116 | 45 | 212 | 97.3 | 0.6 | 0.7 | 0.3 | 1.2 | 1.5 |
| 20～24歳 | 67 860 | 57 904 | 3 140 | 4 069 | 673 | 2 074 | 85.3 | 4.6 | 6.0 | 1.0 | 3.1 | 11.6 |
| 25～29歳 | 65 254 | 32 412 | 10 906 | 17 509 | 2 114 | 2 313 | 49.7 | 16.7 | 26.8 | 3.2 | 3.5 | 46.8 |
| 30～34歳 | 69 649 | 16 511 | 9 551 | 36 706 | 3 577 | 3 304 | 23.7 | 13.7 | 52.7 | 5.1 | 4.7 | 71.6 |
| 35～39歳 | 74 452 | 10 771 | 5 399 | 46 483 | 5 181 | 6 618 | 14.5 | 7.3 | 62.4 | 7.0 | 8.9 | 76.6 |
| 40～44歳 | 94 464 | 12 136 | 5 093 | 55 505 | 8 998 | 12 732 | 12.8 | 5.4 | 58.8 | 9.5 | 13.5 | 73.7 |
| 45～49歳 | 126 698 | 16 761 | 10 015 | 66 260 | 12 695 | 20 967 | 13.2 | 7.9 | 52.3 | 10.0 | 16.5 | 70.2 |
| 50～54歳 | 110 718 | 15 400 | 17 333 | 49 003 | 9 711 | 19 271 | 13.9 | 15.7 | 44.3 | 8.8 | 17.4 | 68.7 |
| 55～59歳 | 95 786 | 14 506 | 25 260 | 32 108 | 7 035 | 16 877 | 15.1 | 26.4 | 33.5 | 7.3 | 17.6 | 67.2 |
| 60～64歳 | 92 574 | 16 020 | 33 916 | 19 816 | 5 467 | 17 355 | 17.3 | 36.6 | 21.4 | 5.9 | 18.7 | 63.9 |
| 65～69歳 | 83 686 | 18 009 | 35 221 | 10 476 | 4 142 | 15 838 | 21.5 | 42.1 | 12.5 | 4.9 | 18.9 | 59.6 |
| 70～74歳 | 62 867 | 17 554 | 25 278 | 5 317 | 3 316 | 11 402 | 27.9 | 40.2 | 8.5 | 5.3 | 18.1 | 53.9 |
| 75～79歳 | 43 425 | 14 797 | 15 425 | 2 995 | 2 597 | 7 611 | 34.1 | 35.5 | 6.9 | 6.0 | 17.5 | 48.4 |
| 80～84歳 | 27 322 | 10 110 | 8 760 | 1 540 | 1 950 | 4 962 | 37.0 | 32.1 | 5.6 | 7.1 | 18.2 | 44.8 |
| 85歳以上 | 13 538 | 5 246 | 3 533 | 568 | 1 417 | 2 774 | 38.8 | 26.1 | 4.2 | 10.5 | 20.5 | 40.8 |
| (再掲) | | | | | | | | | | | | |
| 65歳以上 | 230 838 | 65 716 | 88 217 | 20 896 | 13 422 | 42 587 | 28.5 | 38.2 | 9.1 | 5.8 | 18.4 | 53.1 |
| 75歳以上 | 84 285 | 30 153 | 27 718 | 5 103 | 5 964 | 15 347 | 35.8 | 32.9 | 6.1 | 7.1 | 18.2 | 46.0 |
| 2000年 | | | | | | | | | | | | |
| 総数 | 1 095 913 | 301 783 | 236 862 | 338 305 | 78 992 | 139 970 | 27.5 | 21.6 | 30.9 | 7.2 | 12.8 | 59.7 |
| 15～19歳 | 15 441 | 15 030 | 92 | 96 | 39 | 184 | 97.3 | 0.6 | 0.6 | 0.3 | 1.2 | 1.5 |
| 20～24歳 | 56 340 | 48 510 | 2 123 | 2 804 | 1 027 | 1 876 | 86.1 | 3.8 | 5.0 | 1.8 | 3.3 | 10.6 |
| 25～29歳 | 77 570 | 38 759 | 12 844 | 19 222 | 3 584 | 3 161 | 50.0 | 16.6 | 24.8 | 4.6 | 4.1 | 46.0 |
| 30～34歳 | 79 338 | 20 912 | 11 035 | 38 671 | 5 263 | 3 457 | 26.4 | 13.9 | 48.7 | 6.6 | 4.4 | 69.3 |
| 35～39歳 | 76 895 | 12 739 | 8 008 | 45 029 | 6 488 | 4 632 | 16.6 | 10.4 | 58.6 | 8.4 | 6.0 | 77.4 |
| 40～44歳 | 80 577 | 11 440 | 5 511 | 45 754 | 8 573 | 9 300 | 14.2 | 6.8 | 56.8 | 10.6 | 11.5 | 74.3 |
| 45～49歳 | 98 861 | 14 595 | 8 599 | 49 535 | 11 233 | 14 899 | 14.8 | 8.7 | 50.1 | 11.4 | 15.1 | 70.2 |
| 50～54歳 | 127 248 | 19 064 | 19 999 | 54 062 | 12 049 | 22 074 | 15.0 | 15.7 | 42.5 | 9.5 | 17.3 | 67.7 |
| 55～59歳 | 110 344 | 18 087 | 29 034 | 36 222 | 8 262 | 18 739 | 16.4 | 26.3 | 32.8 | 7.5 | 17.0 | 66.6 |
| 60～64歳 | 92 528 | 17 096 | 33 396 | 20 192 | 5 807 | 16 037 | 18.5 | 36.1 | 21.8 | 6.3 | 17.3 | 64.2 |
| 65～69歳 | 88 922 | 18 783 | 37 801 | 12 229 | 5 202 | 14 908 | 21.1 | 42.5 | 13.8 | 5.8 | 16.8 | 62.1 |
| 70～74歳 | 79 402 | 22 255 | 33 097 | 6 894 | 3 855 | 13 302 | 28.0 | 41.7 | 8.7 | 4.9 | 16.8 | 55.2 |
| 75～79歳 | 56 121 | 20 523 | 20 039 | 4 581 | 2 928 | 8 051 | 36.6 | 35.7 | 8.2 | 5.2 | 14.3 | 49.1 |
| 80～84歳 | 35 420 | 15 200 | 10 189 | 1 966 | 2 766 | 5 299 | 42.9 | 28.8 | 5.6 | 7.8 | 15.0 | 42.1 |
| 85歳以上 | 20 903 | 8 792 | 5 094 | 1 049 | 1 916 | 4 052 | 42.1 | 24.4 | 5.0 | 9.2 | 19.4 | 38.6 |
| (再掲) | | | | | | | | | | | | |
| 65歳以上 | 280 770 | 85 552 | 106 219 | 26 720 | 16 666 | 45 612 | 30.5 | 37.8 | 9.5 | 5.9 | 16.2 | 53.3 |
| 75歳以上 | 112 445 | 44 514 | 35 321 | 7 597 | 7 610 | 17 402 | 39.6 | 31.4 | 6.8 | 6.8 | 15.5 | 44.9 |
| 2005年 | | | | | | | | | | | | |
| 総数 | 1 131 106 | 319 783 | 256 930 | 331 788 | 87 779 | 134 827 | 28.3 | 22.7 | 29.3 | 7.8 | 11.9 | 59.8 |
| 15～19歳 | 13 614 | 13 261 | 78 | 80 | 34 | 161 | 97.4 | 0.6 | 0.6 | 0.2 | 1.2 | 1.4 |
| 20～24歳 | 48 383 | 41 668 | 1 786 | 2 356 | 938 | 1 634 | 86.1 | 3.7 | 4.9 | 1.9 | 3.4 | 10.5 |
| 25～29歳 | 67 130 | 32 828 | 11 152 | 16 685 | 3 684 | 2 781 | 48.9 | 16.6 | 24.9 | 5.5 | 4.1 | 47.0 |
| 30～34歳 | 93 681 | 25 888 | 12 966 | 43 555 | 7 082 | 4 189 | 27.6 | 13.8 | 46.5 | 7.6 | 4.5 | 67.9 |
| 35～39歳 | 87 183 | 16 217 | 9 421 | 48 438 | 8 275 | 4 831 | 18.6 | 10.8 | 55.6 | 9.5 | 5.5 | 75.9 |
| 40～44歳 | 83 218 | 13 170 | 7 557 | 45 311 | 9 770 | 7 409 | 15.8 | 9.1 | 54.4 | 11.7 | 8.9 | 75.3 |
| 45～49歳 | 85 217 | 13 859 | 8 610 | 40 661 | 10 792 | 11 296 | 16.3 | 10.1 | 47.7 | 12.7 | 13.3 | 70.5 |
| 50～54歳 | 99 636 | 17 200 | 15 667 | 40 031 | 10 733 | 16 004 | 17.3 | 15.7 | 40.2 | 10.8 | 16.1 | 66.7 |
| 55～59歳 | 127 783 | 22 892 | 32 832 | 40 714 | 10 027 | 21 318 | 17.9 | 25.7 | 31.9 | 7.8 | 16.7 | 65.4 |
| 60～64歳 | 105 675 | 20 884 | 37 484 | 22 525 | 6 818 | 17 963 | 19.8 | 35.5 | 21.3 | 6.5 | 17.0 | 63.2 |
| 65～69歳 | 89 156 | 19 240 | 37 744 | 12 878 | 5 458 | 13 836 | 21.6 | 42.3 | 14.4 | 6.1 | 15.5 | 62.9 |
| 70～74歳 | 84 257 | 23 150 | 35 573 | 7 906 | 4 619 | 13 010 | 27.5 | 42.2 | 9.4 | 5.5 | 15.4 | 57.1 |
| 75～79歳 | 70 844 | 25 333 | 26 419 | 6 167 | 3 419 | 9 507 | 35.8 | 37.3 | 8.7 | 4.8 | 13.4 | 50.8 |
| 80～84歳 | 46 653 | 20 844 | 13 484 | 3 046 | 3 361 | 5 917 | 44.7 | 28.9 | 6.5 | 7.2 | 12.7 | 42.6 |
| 85歳以上 | 28 677 | 13 348 | 6 155 | 1 435 | 2 768 | 4 970 | 46.5 | 21.5 | 5.0 | 9.7 | 17.3 | 36.1 |
| (再掲) | | | | | | | | | | | | |
| 65歳以上 | 319 587 | 101 915 | 119 375 | 31 431 | 19 626 | 47 240 | 31.9 | 37.4 | 9.8 | 6.1 | 14.8 | 53.3 |
| 75歳以上 | 146 174 | 59 525 | 46 058 | 10 648 | 9 549 | 20 394 | 40.7 | 31.5 | 7.3 | 6.5 | 14.0 | 45.3 |

注1)四捨五入のため合計は必ずしも一致しない。

注2)1995年は実績値(総数に15歳未満を含む)。

注3)家族類型の表記は次の通り。単独=単独世帯, 夫婦のみ=夫婦のみの世帯, 夫婦と子=夫婦と子から成る世帯, ひとり親と子=ひとり親と子から成る世帯, その他=その他の一般世帯。

注4)核家族世帯とは、「夫婦のみの世帯」と「夫婦と子から成る世帯」、「ひとり親と子から成る世帯」をいう。

結果表 世帯の家族類型・世帯主の年齢5歳階級別一般世帯数及び割合(都道府県別, 続き)

34 広島(続き)

| 世帯主の 年齢階級 | 一般世帯数(世帯) | | | | | | 割合(%) | | | | | |
|--------------|-----------|---------|---------|---------|------------|---------|-------|----------|----------|------------|------|-------------------|
| | 総数 | 単独 | 夫婦のみ | 夫婦と子 | ひとり親 と子 | その他 | 単独 | 夫婦 のみ | 夫婦 と子 | ひとり 親と子 | その他 | (再掲) 核家族 世帯 |
| 2010年 | | | | | | | | | | | | |
| 総数 | 1 146 454 | 331 079 | 267 044 | 323 809 | 94 395 | 130 128 | 28.9 | 23.3 | 28.2 | 8.2 | 11.4 | 59.8 |
| 15～19歳 | 12 438 | 12 118 | 69 | 70 | 34 | 147 | 97.4 | 0.6 | 0.6 | 0.3 | 1.2 | 1.4 |
| 20～24歳 | 42 206 | 36 370 | 1 537 | 2 028 | 826 | 1 447 | 86.2 | 3.6 | 4.8 | 2.0 | 3.4 | 10.4 |
| 25～29歳 | 58 391 | 28 526 | 9 671 | 14 574 | 3 184 | 2 436 | 48.9 | 16.6 | 25.0 | 5.5 | 4.2 | 47.0 |
| 30～34歳 | 81 747 | 22 243 | 11 480 | 37 845 | 6 557 | 3 622 | 27.2 | 14.0 | 46.3 | 8.0 | 4.4 | 68.4 |
| 35～39歳 | 102 037 | 20 735 | 10 723 | 54 565 | 10 303 | 5 711 | 20.3 | 10.5 | 53.5 | 10.1 | 5.6 | 74.1 |
| 40～44歳 | 93 469 | 16 037 | 8 877 | 49 162 | 11 517 | 7 877 | 17.2 | 9.5 | 52.6 | 12.3 | 8.4 | 74.4 |
| 45～49歳 | 87 982 | 15 502 | 10 839 | 40 238 | 11 795 | 9 609 | 17.6 | 12.3 | 45.7 | 13.4 | 10.9 | 71.5 |
| 50～54歳 | 85 817 | 16 161 | 14 194 | 32 795 | 10 200 | 12 468 | 18.8 | 16.5 | 38.2 | 11.9 | 14.5 | 66.6 |
| 55～59歳 | 100 990 | 20 452 | 25 134 | 30 721 | 9 071 | 15 613 | 20.3 | 24.9 | 30.4 | 9.0 | 15.5 | 64.3 |
| 60～64歳 | 121 811 | 25 866 | 41 920 | 25 377 | 7 997 | 20 653 | 21.2 | 34.4 | 20.8 | 6.6 | 17.0 | 61.8 |
| 65～69歳 | 102 041 | 22 899 | 42 516 | 14 739 | 6 342 | 15 546 | 22.4 | 41.7 | 14.4 | 6.2 | 15.2 | 62.3 |
| 70～74歳 | 84 429 | 23 439 | 35 632 | 8 184 | 4 787 | 12 386 | 27.8 | 42.2 | 9.7 | 5.7 | 14.7 | 57.6 |
| 75～79歳 | 75 505 | 26 424 | 28 359 | 7 234 | 4 016 | 9 472 | 35.0 | 37.6 | 9.6 | 5.3 | 12.5 | 52.5 |
| 80～84歳 | 59 037 | 25 649 | 18 097 | 4 141 | 4 020 | 7 130 | 43.4 | 30.7 | 7.0 | 6.8 | 12.1 | 44.5 |
| 85歳以上 | 38 551 | 18 658 | 7 998 | 2 135 | 3 747 | 6 013 | 48.4 | 20.7 | 5.5 | 9.7 | 15.6 | 36.0 |
| (再掲) | | | | | | | | | | | | |
| 65歳以上 | 359 564 | 117 070 | 132 601 | 36 434 | 22 912 | 50 547 | 32.6 | 36.9 | 10.1 | 6.4 | 14.1 | 53.4 |
| 75歳以上 | 173 093 | 70 732 | 54 453 | 13 511 | 11 783 | 22 615 | 40.9 | 31.5 | 7.8 | 6.8 | 13.1 | 46.1 |
| 2015年 | | | | | | | | | | | | |
| 総数 | 1 146 030 | 339 593 | 268 822 | 312 403 | 99 350 | 125 862 | 29.6 | 23.5 | 27.3 | 8.7 | 11.0 | 59.4 |
| 15～19歳 | 12 667 | 12 343 | 69 | 68 | 38 | 150 | 97.4 | 0.5 | 0.5 | 0.3 | 1.2 | 1.4 |
| 20～24歳 | 38 143 | 32 910 | 1 347 | 1 779 | 783 | 1 324 | 86.3 | 3.5 | 4.7 | 2.1 | 3.5 | 10.2 |
| 25～29歳 | 51 403 | 25 052 | 8 489 | 12 916 | 2 783 | 2 163 | 48.7 | 16.5 | 25.1 | 5.4 | 4.2 | 47.1 |
| 30～34歳 | 71 314 | 19 433 | 10 113 | 32 996 | 5 624 | 3 147 | 27.3 | 14.2 | 46.3 | 7.9 | 4.4 | 68.3 |
| 35～39歳 | 89 537 | 17 743 | 9 541 | 47 803 | 9 530 | 4 919 | 19.8 | 10.7 | 53.4 | 10.6 | 5.5 | 74.7 |
| 40～44歳 | 109 411 | 21 505 | 9 795 | 55 012 | 14 008 | 9 091 | 19.7 | 9.0 | 50.3 | 12.8 | 8.3 | 72.0 |
| 45～49歳 | 98 077 | 18 575 | 12 367 | 43 448 | 13 437 | 10 250 | 18.9 | 12.6 | 44.3 | 13.7 | 10.5 | 70.6 |
| 50～54歳 | 87 958 | 17 883 | 15 965 | 32 118 | 10 870 | 11 122 | 20.3 | 18.2 | 36.5 | 12.4 | 12.6 | 67.0 |
| 55～59歳 | 87 479 | 19 041 | 21 918 | 25 371 | 8 743 | 12 406 | 21.8 | 25.1 | 29.0 | 10.0 | 14.2 | 64.1 |
| 60～64歳 | 95 874 | 22 697 | 31 605 | 19 098 | 7 129 | 15 345 | 23.7 | 33.0 | 19.9 | 7.4 | 16.0 | 60.3 |
| 65～69歳 | 117 885 | 27 653 | 48 001 | 16 940 | 7 287 | 18 005 | 23.5 | 40.7 | 14.4 | 6.2 | 15.3 | 61.3 |
| 70～74歳 | 96 603 | 27 495 | 40 326 | 9 232 | 5 527 | 14 023 | 28.5 | 41.7 | 9.6 | 5.7 | 14.5 | 57.0 |
| 75～79歳 | 75 826 | 26 501 | 28 440 | 7 642 | 4 140 | 9 103 | 35.0 | 37.5 | 10.1 | 5.5 | 12.0 | 53.0 |
| 80～84歳 | 63 443 | 27 065 | 19 580 | 4 864 | 4 665 | 7 270 | 42.7 | 30.9 | 7.7 | 7.4 | 11.5 | 45.9 |
| 85歳以上 | 50 409 | 23 697 | 11 266 | 3 115 | 4 786 | 7 546 | 47.0 | 22.3 | 6.2 | 9.5 | 15.0 | 38.0 |
| (再掲) | | | | | | | | | | | | |
| 65歳以上 | 404 167 | 132 410 | 147 612 | 41 793 | 26 404 | 55 948 | 32.8 | 36.5 | 10.3 | 6.5 | 13.8 | 53.4 |
| 75歳以上 | 189 678 | 77 263 | 59 285 | 15 621 | 13 590 | 23 919 | 40.7 | 31.3 | 8.2 | 7.2 | 12.6 | 46.7 |
| 2020年 | | | | | | | | | | | | |
| 総数 | 1 133 980 | 348 097 | 264 321 | 297 781 | 101 844 | 121 937 | 30.7 | 23.3 | 26.3 | 9.0 | 10.8 | 58.6 |
| 15～19歳 | 12 792 | 12 468 | 68 | 66 | 40 | 150 | 97.5 | 0.5 | 0.5 | 0.3 | 1.2 | 1.4 |
| 20～24歳 | 38 401 | 33 198 | 1 306 | 1 725 | 822 | 1 350 | 86.5 | 3.4 | 4.5 | 2.1 | 3.5 | 10.0 |
| 25～29歳 | 46 915 | 22 793 | 7 692 | 11 830 | 2 616 | 1 984 | 48.6 | 16.4 | 25.2 | 5.6 | 4.2 | 47.2 |
| 30～34歳 | 63 009 | 17 112 | 9 006 | 29 203 | 4 910 | 2 779 | 27.2 | 14.3 | 46.3 | 7.8 | 4.4 | 68.4 |
| 35～39歳 | 78 146 | 15 438 | 8 438 | 41 822 | 8 172 | 4 275 | 19.8 | 10.8 | 53.5 | 10.5 | 5.5 | 74.8 |
| 40～44歳 | 96 223 | 18 259 | 8 713 | 48 382 | 13 030 | 7 840 | 19.0 | 9.1 | 50.3 | 13.5 | 8.1 | 72.9 |
| 45～49歳 | 115 057 | 25 420 | 13 288 | 48 501 | 16 094 | 11 754 | 22.1 | 11.5 | 42.2 | 14.0 | 10.2 | 67.7 |
| 50～54歳 | 97 494 | 21 238 | 17 580 | 34 498 | 12 213 | 11 965 | 21.8 | 18.0 | 35.4 | 12.5 | 12.3 | 65.9 |
| 55～59歳 | 89 864 | 20 872 | 23 447 | 24 678 | 9 327 | 11 541 | 23.2 | 26.1 | 27.5 | 10.4 | 12.8 | 63.9 |
| 60～64歳 | 82 442 | 20 744 | 26 812 | 15 714 | 6 748 | 12 423 | 25.2 | 32.5 | 19.1 | 8.2 | 15.1 | 59.8 |
| 65～69歳 | 92 699 | 23 757 | 36 246 | 12 937 | 6 257 | 13 502 | 25.6 | 39.1 | 14.0 | 6.8 | 14.6 | 59.8 |
| 70～74歳 | 111 685 | 32 290 | 46 305 | 10 498 | 6 253 | 16 338 | 28.9 | 41.5 | 9.4 | 5.6 | 14.6 | 56.5 |
| 75～79歳 | 86 855 | 30 625 | 32 326 | 8 761 | 4 772 | 10 371 | 35.3 | 37.2 | 10.1 | 5.5 | 11.9 | 52.8 |
| 80～84歳 | 63 921 | 27 237 | 19 669 | 5 128 | 4 811 | 7 076 | 42.6 | 30.8 | 8.0 | 7.5 | 11.1 | 46.3 |
| 85歳以上 | 58 476 | 26 646 | 13 425 | 4 038 | 5 779 | 8 589 | 45.6 | 23.0 | 6.9 | 9.9 | 14.7 | 39.7 |
| (再掲) | | | | | | | | | | | | |
| 65歳以上 | 413 637 | 140 555 | 147 971 | 41 361 | 27 873 | 55 876 | 34.0 | 35.8 | 10.0 | 6.7 | 13.5 | 52.5 |
| 75歳以上 | 209 252 | 84 509 | 65 420 | 17 926 | 15 362 | 26 035 | 40.4 | 31.3 | 8.6 | 7.3 | 12.4 | 47.2 |

結果表 世帯の家族類型・世帯主の年齢5歳階級別一般世帯数及び割合(都道府県別, 続き)

35 山口

| 世帯主の 年齢階級 | 一般世帯数(世帯) | | | | | | 割合(%) | | | | | |
|--------------|-----------|---------|---------|---------|------------|--------|-------|----------|----------|------------|------|-------------------|
| | 総数 | 単独 | 夫婦のみ | 夫婦と子 | ひとり親 と子 | その他 | 単独 | 夫婦 のみ | 夫婦 と子 | ひとり 親と子 | その他 | (再掲) 核家族 世帯 |
| 1995年 | | | | | | | | | | | | |
| 総数 | 562 792 | 137 954 | 127 483 | 170 398 | 40 087 | 86 870 | 24.5 | 22.7 | 30.3 | 7.1 | 15.4 | 60.1 |
| 15～19歳 | 7 563 | 7 388 | 40 | 43 | 19 | 73 | 97.7 | 0.5 | 0.6 | 0.3 | 1.0 | 1.3 |
| 20～24歳 | 27 843 | 23 407 | 1 462 | 2 113 | 337 | 524 | 84.1 | 5.3 | 7.6 | 1.2 | 1.9 | 14.1 |
| 25～29歳 | 25 614 | 11 192 | 4 367 | 8 256 | 987 | 812 | 43.7 | 17.0 | 32.2 | 3.9 | 3.2 | 53.1 |
| 30～34歳 | 29 889 | 6 180 | 3 805 | 16 533 | 1 737 | 1 634 | 20.7 | 12.7 | 55.3 | 5.8 | 5.5 | 73.9 |
| 35～39歳 | 35 459 | 4 236 | 2 405 | 22 291 | 2 783 | 3 744 | 11.9 | 6.8 | 62.9 | 7.8 | 10.6 | 77.5 |
| 40～44歳 | 48 956 | 5 519 | 2 564 | 27 839 | 5 148 | 7 886 | 11.3 | 5.2 | 56.9 | 10.5 | 16.1 | 72.6 |
| 45～49歳 | 65 698 | 8 212 | 5 687 | 31 871 | 7 093 | 12 835 | 12.5 | 8.7 | 48.5 | 10.8 | 19.5 | 68.0 |
| 50～54歳 | 57 591 | 8 154 | 10 603 | 22 471 | 5 203 | 11 160 | 14.2 | 18.4 | 39.0 | 9.0 | 19.4 | 66.5 |
| 55～59歳 | 54 241 | 8 761 | 15 548 | 15 416 | 4 091 | 10 425 | 16.2 | 28.7 | 28.4 | 7.5 | 19.2 | 64.6 |
| 60～64歳 | 59 171 | 10 815 | 22 996 | 10 741 | 3 558 | 11 061 | 18.3 | 38.9 | 18.2 | 6.0 | 18.7 | 63.0 |
| 65～69歳 | 54 865 | 12 120 | 23 798 | 6 237 | 2 716 | 9 994 | 22.1 | 43.4 | 11.4 | 5.0 | 18.2 | 59.7 |
| 70～74歳 | 41 686 | 12 395 | 16 419 | 3 309 | 2 339 | 7 224 | 29.7 | 39.4 | 7.9 | 5.6 | 17.3 | 52.9 |
| 75～79歳 | 28 517 | 9 923 | 10 137 | 1 881 | 1 792 | 4 784 | 34.8 | 35.5 | 6.6 | 6.3 | 16.8 | 48.4 |
| 80～84歳 | 17 615 | 6 554 | 5 532 | 993 | 1 424 | 3 112 | 37.2 | 31.4 | 5.6 | 8.1 | 17.7 | 45.1 |
| 85歳以上 | 8 081 | 3 095 | 2 120 | 404 | 860 | 1 602 | 38.3 | 26.2 | 5.0 | 10.6 | 19.8 | 41.9 |
| (再掲) | | | | | | | | | | | | |
| 65歳以上 | 150 764 | 44 087 | 58 006 | 12 824 | 9 131 | 26 716 | 29.2 | 38.5 | 8.5 | 6.1 | 17.7 | 53.0 |
| 75歳以上 | 54 213 | 19 572 | 17 789 | 3 278 | 4 076 | 9 498 | 36.1 | 32.8 | 6.0 | 7.5 | 17.5 | 46.4 |
| 2000年 | | | | | | | | | | | | |
| 総数 | 578 224 | 151 525 | 139 574 | 161 043 | 44 320 | 81 762 | 26.2 | 24.1 | 27.9 | 7.7 | 14.1 | 59.7 |
| 15～19歳 | 6 487 | 6 337 | 34 | 35 | 16 | 64 | 97.7 | 0.5 | 0.5 | 0.3 | 1.0 | 1.3 |
| 20～24歳 | 23 924 | 20 292 | 1 066 | 1 548 | 523 | 494 | 84.8 | 4.5 | 6.5 | 2.2 | 2.1 | 13.1 |
| 25～29歳 | 30 495 | 13 396 | 5 242 | 9 161 | 1 605 | 1 092 | 43.9 | 17.2 | 30.0 | 5.3 | 3.6 | 52.5 |
| 30～34歳 | 32 213 | 7 563 | 4 162 | 16 473 | 2 434 | 1 581 | 23.5 | 12.9 | 51.1 | 7.6 | 4.9 | 71.6 |
| 35～39歳 | 33 499 | 4 710 | 3 289 | 19 925 | 3 167 | 2 408 | 14.1 | 9.8 | 59.5 | 9.5 | 7.2 | 78.7 |
| 40～44歳 | 39 269 | 4 968 | 2 614 | 21 596 | 4 673 | 5 418 | 12.7 | 6.7 | 55.0 | 11.9 | 13.8 | 73.6 |
| 45～49歳 | 52 382 | 7 189 | 5 001 | 24 594 | 6 257 | 9 340 | 13.7 | 9.5 | 47.0 | 11.9 | 17.8 | 68.4 |
| 50～54歳 | 66 789 | 9 982 | 12 249 | 25 164 | 6 472 | 12 922 | 14.9 | 18.3 | 37.7 | 9.7 | 19.3 | 65.7 |
| 55～59歳 | 58 156 | 9 962 | 16 622 | 16 408 | 4 400 | 10 764 | 17.1 | 28.6 | 28.2 | 7.6 | 18.5 | 64.4 |
| 60～64歳 | 53 536 | 10 638 | 20 247 | 9 843 | 3 543 | 9 264 | 19.9 | 37.8 | 18.4 | 6.6 | 17.3 | 62.8 |
| 65～69歳 | 57 326 | 12 527 | 24 914 | 7 210 | 3 412 | 9 262 | 21.9 | 43.5 | 12.6 | 6.0 | 16.2 | 62.0 |
| 70～74歳 | 52 431 | 15 315 | 21 695 | 4 339 | 2 653 | 8 430 | 29.2 | 41.4 | 8.3 | 5.1 | 16.1 | 54.7 |
| 75～79歳 | 36 408 | 13 598 | 13 007 | 2 764 | 1 995 | 5 045 | 37.3 | 35.7 | 7.6 | 5.5 | 13.9 | 48.8 |
| 80～84歳 | 23 035 | 9 916 | 6 470 | 1 262 | 2 022 | 3 365 | 43.0 | 28.1 | 5.5 | 8.8 | 14.6 | 42.3 |
| 85歳以上 | 12 273 | 5 134 | 2 960 | 721 | 1 147 | 2 312 | 41.8 | 24.1 | 5.9 | 9.3 | 18.8 | 39.3 |
| (再掲) | | | | | | | | | | | | |
| 65歳以上 | 181 473 | 56 489 | 69 046 | 16 296 | 11 228 | 28 414 | 31.1 | 38.0 | 9.0 | 6.2 | 15.7 | 53.2 |
| 75歳以上 | 71 716 | 28 647 | 22 436 | 4 747 | 5 164 | 10 722 | 39.9 | 31.3 | 6.6 | 7.2 | 15.0 | 45.1 |
| 2005年 | | | | | | | | | | | | |
| 総数 | 584 915 | 160 456 | 146 499 | 153 949 | 47 523 | 76 489 | 27.4 | 25.0 | 26.3 | 8.1 | 13.1 | 59.5 |
| 15～19歳 | 5 449 | 5 323 | 29 | 29 | 14 | 55 | 97.7 | 0.5 | 0.5 | 0.2 | 1.0 | 1.3 |
| 20～24歳 | 20 623 | 17 467 | 921 | 1 324 | 476 | 435 | 84.7 | 4.5 | 6.4 | 2.3 | 2.1 | 13.2 |
| 25～29歳 | 27 244 | 11 732 | 4 698 | 8 146 | 1 680 | 987 | 43.1 | 17.2 | 29.9 | 6.2 | 3.6 | 53.3 |
| 30～34歳 | 38 168 | 9 430 | 4 946 | 18 752 | 3 127 | 1 912 | 24.7 | 13.0 | 49.1 | 8.2 | 5.0 | 70.3 |
| 35～39歳 | 35 867 | 5 771 | 3 656 | 20 267 | 3 804 | 2 369 | 16.1 | 10.2 | 56.5 | 10.6 | 6.6 | 77.3 |
| 40～44歳 | 37 196 | 5 311 | 3 309 | 19 716 | 4 888 | 3 972 | 14.3 | 8.9 | 53.0 | 13.1 | 10.7 | 75.0 |
| 45～49歳 | 42 600 | 6 481 | 4 693 | 19 061 | 5 705 | 6 660 | 15.2 | 11.0 | 44.7 | 13.4 | 15.6 | 69.2 |
| 50～54歳 | 53 325 | 9 007 | 9 749 | 19 185 | 5 785 | 9 598 | 16.9 | 18.3 | 36.0 | 10.8 | 18.0 | 65.1 |
| 55～59歳 | 68 205 | 12 585 | 18 998 | 18 893 | 5 355 | 12 375 | 18.5 | 27.9 | 27.7 | 7.9 | 18.1 | 63.4 |
| 60～64歳 | 56 530 | 11 794 | 21 051 | 10 225 | 3 809 | 9 652 | 20.9 | 37.2 | 18.1 | 6.7 | 17.1 | 62.1 |
| 65～69歳 | 52 284 | 11 889 | 22 335 | 6 908 | 3 353 | 7 799 | 22.7 | 42.7 | 13.2 | 6.4 | 14.9 | 62.3 |
| 70～74歳 | 54 824 | 15 855 | 22 806 | 4 876 | 3 168 | 8 118 | 28.9 | 41.6 | 8.9 | 5.8 | 14.8 | 56.3 |
| 75～79歳 | 45 643 | 16 453 | 17 295 | 3 673 | 2 279 | 5 943 | 36.0 | 37.9 | 8.0 | 5.0 | 13.0 | 50.9 |
| 80～84歳 | 30 169 | 13 575 | 8 480 | 1 920 | 2 429 | 3 765 | 45.0 | 28.1 | 6.4 | 8.1 | 12.5 | 42.5 |
| 85歳以上 | 16 787 | 7 783 | 3 533 | 973 | 1 649 | 2 849 | 46.4 | 21.0 | 5.8 | 9.8 | 17.0 | 36.7 |
| (再掲) | | | | | | | | | | | | |
| 65歳以上 | 199 707 | 65 555 | 74 449 | 18 350 | 12 879 | 28 474 | 32.8 | 37.3 | 9.2 | 6.4 | 14.3 | 52.9 |
| 75歳以上 | 92 600 | 37 811 | 29 308 | 6 566 | 6 358 | 12 557 | 40.8 | 31.7 | 7.1 | 6.9 | 13.6 | 45.6 |

注1)四捨五入のため合計は必ずしも一致しない。

注2)1995年は実績値(総数に15歳未満を含む)。

注3)家族類型の表記は次の通り。単独＝単独世帯、夫婦のみ＝夫婦のみの世帯、夫婦と子＝夫婦と子から成る世帯、ひとり親と子＝ひとり親と子から成る世帯、その他＝その他の一般世帯。

注4)核家族世帯とは、「夫婦のみの世帯」と「夫婦と子から成る世帯」、「ひとり親と子から成る世帯」をいう。

結果表 世帯の家族類型・世帯主の年齢5歳階級別一般世帯数及び割合(都道府県別, 続き)

35 山口(続き)

| 世帯主の 年齢階級 | 一 般 世 帯 数 (世 帯) | | | | | | 割 合 (%) | | | | | | (再掲) 核家族 世帯 |
|--------------|-------------------|---------|---------|---------|------------|--------|---------|----------|----------|------------|------|------|-------------------|
| | 総 数 | 単 独 | 夫婦のみ | 夫婦と子 | ひとり親 と子 | その他 | 単独 | 夫婦 のみ | 夫婦 と子 | ひとり 親と子 | その他 | | |
| 2010年 | | | | | | | | | | | | | |
| 総 数 | 580 199 | 164 575 | 147 618 | 147 018 | 49 462 | 71 527 | 28.4 | 25.4 | 25.3 | 8.5 | 12.3 | 59.3 | |
| 15～19歳 | 4 829 | 4 715 | 26 | 25 | 13 | 50 | 97.6 | 0.5 | 0.5 | 0.3 | 1.0 | 1.3 | |
| 20～24歳 | 17 412 | 14 726 | 788 | 1 129 | 396 | 374 | 84.6 | 4.5 | 6.5 | 2.3 | 2.1 | 13.3 | |
| 25～29歳 | 23 554 | 10 207 | 4 032 | 6 996 | 1 456 | 863 | 43.3 | 17.1 | 29.7 | 6.2 | 3.7 | 53.0 | |
| 30～34歳 | 34 194 | 8 399 | 4 490 | 16 690 | 2 923 | 1 691 | 24.6 | 13.1 | 48.8 | 8.5 | 4.9 | 70.5 | |
| 35～39歳 | 42 055 | 7 442 | 4 202 | 23 076 | 4 533 | 2 802 | 17.7 | 10.0 | 54.9 | 10.8 | 6.7 | 75.6 | |
| 40～44歳 | 39 500 | 6 187 | 3 676 | 20 209 | 5 442 | 3 986 | 15.7 | 9.3 | 51.2 | 13.8 | 10.1 | 74.2 | |
| 45～49歳 | 40 517 | 6 702 | 5 426 | 17 447 | 5 726 | 5 216 | 16.5 | 13.4 | 43.1 | 14.1 | 12.9 | 70.6 | |
| 50～54歳 | 43 345 | 8 034 | 8 214 | 14 804 | 5 256 | 7 037 | 18.5 | 19.0 | 34.2 | 12.1 | 16.2 | 65.2 | |
| 55～59歳 | 55 165 | 11 318 | 14 911 | 14 804 | 4 849 | 9 285 | 20.5 | 27.0 | 26.8 | 8.8 | 16.8 | 62.7 | |
| 60～64歳 | 65 610 | 14 536 | 23 709 | 11 655 | 4 489 | 11 222 | 22.2 | 36.1 | 17.8 | 6.8 | 17.1 | 60.7 | |
| 65～69歳 | 55 405 | 12 856 | 23 398 | 7 441 | 3 568 | 8 142 | 23.2 | 42.2 | 13.4 | 6.4 | 14.7 | 62.1 | |
| 70～74歳 | 50 130 | 14 931 | 20 562 | 4 552 | 3 065 | 7 020 | 29.8 | 41.0 | 9.1 | 6.1 | 14.0 | 56.2 | |
| 75～79歳 | 47 970 | 17 161 | 18 146 | 4 144 | 2 675 | 5 844 | 35.8 | 37.8 | 8.6 | 5.6 | 12.2 | 52.0 | |
| 80～84歳 | 38 048 | 16 527 | 11 511 | 2 624 | 2 849 | 4 538 | 43.4 | 30.3 | 6.9 | 7.5 | 11.9 | 44.6 | |
| 85歳以上 | 22 465 | 10 836 | 4 528 | 1 423 | 2 219 | 3 459 | 48.2 | 20.2 | 6.3 | 9.9 | 15.4 | 36.4 | |
| (再掲) | | | | | | | | | | | | | |
| 65歳以上 | 214 018 | 72 311 | 78 144 | 20 184 | 14 377 | 29 002 | 33.8 | 36.5 | 9.4 | 6.7 | 13.6 | 52.7 | |
| 75歳以上 | 108 483 | 44 524 | 34 185 | 8 191 | 7 743 | 13 841 | 41.0 | 31.5 | 7.6 | 7.1 | 12.8 | 46.2 | |
| 2015年 | | | | | | | | | | | | | |
| 総 数 | 566 770 | 165 847 | 144 051 | 139 170 | 50 549 | 67 153 | 29.3 | 25.4 | 24.6 | 8.9 | 11.8 | 58.9 | |
| 15～19歳 | 4 651 | 4 540 | 25 | 23 | 14 | 50 | 97.6 | 0.5 | 0.5 | 0.3 | 1.1 | 1.3 | |
| 20～24歳 | 15 477 | 13 090 | 693 | 994 | 362 | 338 | 84.6 | 4.5 | 6.4 | 2.3 | 2.2 | 13.2 | |
| 25～29歳 | 19 980 | 8 661 | 3 417 | 5 951 | 1 213 | 738 | 43.3 | 17.1 | 29.8 | 6.1 | 3.7 | 53.0 | |
| 30～34歳 | 29 513 | 7 354 | 3 893 | 14 307 | 2 509 | 1 450 | 24.9 | 13.2 | 48.5 | 8.5 | 4.9 | 70.2 | |
| 35～39歳 | 37 847 | 6 594 | 3 827 | 20 708 | 4 253 | 2 466 | 17.4 | 10.1 | 54.7 | 11.2 | 6.5 | 76.1 | |
| 40～44歳 | 46 091 | 8 190 | 4 100 | 22 836 | 6 363 | 4 602 | 17.8 | 8.9 | 49.5 | 13.8 | 10.0 | 72.2 | |
| 45～49歳 | 42 772 | 7 650 | 5 828 | 17 856 | 6 184 | 5 254 | 17.9 | 13.6 | 41.7 | 14.5 | 12.3 | 69.8 | |
| 50～54歳 | 40 965 | 8 215 | 8 424 | 13 380 | 5 165 | 5 781 | 20.1 | 20.6 | 32.7 | 12.6 | 14.1 | 65.8 | |
| 55～59歳 | 45 240 | 10 027 | 12 199 | 11 610 | 4 456 | 6 949 | 22.2 | 27.0 | 25.7 | 9.8 | 15.4 | 62.5 | |
| 60～64歳 | 52 592 | 12 764 | 18 276 | 9 005 | 3 995 | 8 552 | 24.3 | 34.8 | 17.1 | 7.6 | 16.3 | 59.5 | |
| 65～69歳 | 64 572 | 15 481 | 26 705 | 8 737 | 4 120 | 9 528 | 24.0 | 41.4 | 13.5 | 6.4 | 14.8 | 61.3 | |
| 70～74歳 | 53 052 | 15 954 | 21 698 | 4 796 | 3 224 | 7 380 | 30.1 | 40.9 | 9.0 | 6.1 | 13.9 | 56.0 | |
| 75～79歳 | 44 062 | 16 094 | 16 376 | 3 892 | 2 580 | 5 120 | 36.5 | 37.2 | 8.8 | 5.9 | 11.6 | 51.9 | |
| 80～84歳 | 40 689 | 17 570 | 12 208 | 3 006 | 3 311 | 4 594 | 43.2 | 30.0 | 7.4 | 8.1 | 11.3 | 45.5 | |
| 85歳以上 | 29 268 | 13 664 | 6 382 | 2 069 | 2 801 | 4 352 | 46.7 | 21.8 | 7.1 | 9.6 | 14.9 | 38.4 | |
| (再掲) | | | | | | | | | | | | | |
| 65歳以上 | 231 642 | 78 763 | 83 369 | 22 500 | 16 037 | 30 974 | 34.0 | 36.0 | 9.7 | 6.9 | 13.4 | 52.6 | |
| 75歳以上 | 114 018 | 47 327 | 34 966 | 8 967 | 8 692 | 14 066 | 41.5 | 30.7 | 7.9 | 7.6 | 12.3 | 46.2 | |
| 2020年 | | | | | | | | | | | | | |
| 総 数 | 546 773 | 165 676 | 137 421 | 130 085 | 50 308 | 63 284 | 30.3 | 25.1 | 23.8 | 9.2 | 11.6 | 58.1 | |
| 15～19歳 | 4 536 | 4 426 | 25 | 22 | 15 | 49 | 97.6 | 0.5 | 0.5 | 0.3 | 1.1 | 1.4 | |
| 20～24歳 | 14 906 | 12 629 | 650 | 936 | 359 | 332 | 84.7 | 4.4 | 6.3 | 2.4 | 2.2 | 13.0 | |
| 25～29歳 | 17 868 | 7 744 | 3 037 | 5 319 | 1 106 | 663 | 43.3 | 17.0 | 29.8 | 6.2 | 3.7 | 53.0 | |
| 30～34歳 | 25 056 | 6 258 | 3 331 | 12 156 | 2 082 | 1 228 | 25.0 | 13.3 | 48.5 | 8.3 | 4.9 | 70.1 | |
| 35～39歳 | 32 614 | 5 743 | 3 325 | 17 812 | 3 625 | 2 109 | 17.6 | 10.2 | 54.6 | 11.1 | 6.5 | 75.9 | |
| 40～44歳 | 41 495 | 7 134 | 3 736 | 20 556 | 6 017 | 4 052 | 17.2 | 9.0 | 49.5 | 14.5 | 9.8 | 73.0 | |
| 45～49歳 | 49 880 | 10 207 | 6 300 | 20 191 | 7 153 | 6 029 | 20.5 | 12.6 | 40.5 | 14.3 | 12.1 | 67.5 | |
| 50～54歳 | 42 919 | 9 277 | 8 675 | 13 590 | 5 503 | 5 874 | 21.6 | 20.2 | 31.7 | 12.8 | 13.7 | 64.7 | |
| 55～59歳 | 43 001 | 10 162 | 11 996 | 10 501 | 4 380 | 5 961 | 23.6 | 27.9 | 24.4 | 10.2 | 13.9 | 62.5 | |
| 60～64歳 | 42 688 | 11 078 | 14 512 | 6 960 | 3 597 | 6 540 | 26.0 | 34.0 | 16.3 | 8.4 | 15.3 | 58.7 | |
| 65～69歳 | 51 772 | 13 311 | 20 688 | 6 909 | 3 538 | 7 325 | 25.7 | 40.0 | 13.3 | 6.8 | 14.1 | 60.1 | |
| 70～74歳 | 61 864 | 18 738 | 25 250 | 5 536 | 3 656 | 8 684 | 30.3 | 40.8 | 8.9 | 5.9 | 14.0 | 55.7 | |
| 75～79歳 | 46 601 | 17 006 | 17 356 | 4 124 | 2 711 | 5 403 | 36.5 | 37.2 | 8.8 | 5.8 | 11.6 | 51.9 | |
| 80～84歳 | 37 868 | 16 647 | 11 066 | 2 848 | 3 200 | 4 107 | 44.0 | 29.2 | 7.5 | 8.5 | 10.8 | 45.2 | |
| 85歳以上 | 33 704 | 15 314 | 7 474 | 2 624 | 3 365 | 4 928 | 45.4 | 22.2 | 7.8 | 10.0 | 14.6 | 39.9 | |
| (再掲) | | | | | | | | | | | | | |
| 65歳以上 | 231 809 | 81 017 | 81 834 | 22 041 | 16 470 | 30 447 | 34.9 | 35.3 | 9.5 | 7.1 | 13.1 | 51.9 | |
| 75歳以上 | 118 173 | 48 967 | 35 896 | 9 595 | 9 276 | 14 438 | 41.4 | 30.4 | 8.1 | 7.8 | 12.2 | 46.3 | |

結果表 世帯の家族類型・世帯主の年齢5歳階級別一般世帯数及び割合(都道府県別, 続き)

36 徳島

| 世帯主の 年齢階級 | 一般世帯数(世帯) | | | | | | 割合(%) | | | | | |
|--------------|-----------|--------|--------|--------|------------|--------|-------|----------|----------|------------|------|-------------------|
| | 総数 | 単独 | 夫婦のみ | 夫婦と子 | ひとり親 と子 | その他 | 単独 | 夫婦 のみ | 夫婦 と子 | ひとり 親と子 | その他 | (再掲) 核家族 世帯 |
| 1995年 | | | | | | | | | | | | |
| 総数 | 273 839 | 59 726 | 52 071 | 79 801 | 19 366 | 62 875 | 21.8 | 19.0 | 29.1 | 7.1 | 23.0 | 55.2 |
| 15～19歳 | 3 656 | 3 543 | 16 | 17 | 11 | 69 | 96.9 | 0.4 | 0.5 | 0.3 | 1.9 | 1.2 |
| 20～24歳 | 11 660 | 9 500 | 643 | 924 | 145 | 448 | 81.5 | 5.5 | 7.9 | 1.2 | 3.8 | 14.7 |
| 25～29歳 | 11 907 | 4 877 | 1 999 | 3 869 | 578 | 584 | 41.0 | 16.8 | 32.5 | 4.9 | 4.9 | 54.1 |
| 30～34歳 | 15 115 | 2 885 | 1 900 | 8 059 | 1 021 | 1 250 | 19.1 | 12.6 | 53.3 | 6.8 | 8.3 | 72.6 |
| 35～39歳 | 18 608 | 2 210 | 1 082 | 10 594 | 1 541 | 3 181 | 11.9 | 5.8 | 56.9 | 8.3 | 17.1 | 71.0 |
| 40～44歳 | 25 926 | 2 759 | 1 144 | 12 887 | 2 701 | 6 435 | 10.6 | 4.4 | 49.7 | 10.4 | 24.8 | 64.5 |
| 45～49歳 | 33 898 | 3 877 | 2 351 | 14 691 | 3 613 | 9 366 | 11.4 | 6.9 | 43.3 | 10.7 | 27.6 | 60.9 |
| 50～54歳 | 27 762 | 3 621 | 3 969 | 10 511 | 2 416 | 7 245 | 13.0 | 14.3 | 37.9 | 8.7 | 26.1 | 60.9 |
| 55～59歳 | 27 382 | 3 840 | 6 587 | 7 393 | 1 899 | 7 663 | 14.0 | 24.1 | 27.0 | 6.9 | 28.0 | 58.0 |
| 60～64歳 | 29 972 | 4 613 | 9 861 | 5 157 | 1 670 | 8 671 | 15.4 | 32.9 | 17.2 | 5.6 | 28.9 | 55.7 |
| 65～69歳 | 27 477 | 5 410 | 10 010 | 2 997 | 1 282 | 7 778 | 19.7 | 36.4 | 10.9 | 4.7 | 28.3 | 52.0 |
| 70～74歳 | 18 592 | 5 022 | 6 299 | 1 439 | 946 | 4 886 | 27.0 | 33.9 | 7.7 | 5.1 | 26.3 | 46.7 |
| 75～79歳 | 12 041 | 3 899 | 3 700 | 800 | 734 | 2 908 | 32.4 | 30.7 | 6.6 | 6.1 | 24.2 | 43.5 |
| 80～84歳 | 6 748 | 2 525 | 1 806 | 325 | 493 | 1 599 | 37.4 | 26.8 | 4.8 | 7.3 | 23.7 | 38.9 |
| 85歳以上 | 3 092 | 1 143 | 704 | 138 | 316 | 791 | 37.0 | 22.8 | 4.5 | 10.2 | 25.6 | 37.5 |
| (再掲) | | | | | | | | | | | | |
| 65歳以上 | 67 950 | 17 999 | 22 519 | 5 699 | 3 771 | 17 962 | 26.5 | 33.1 | 8.4 | 5.5 | 26.4 | 47.1 |
| 75歳以上 | 21 881 | 7 567 | 6 210 | 1 263 | 1 543 | 5 298 | 34.6 | 28.4 | 5.8 | 7.1 | 24.2 | 41.2 |
| 2000年 | | | | | | | | | | | | |
| 総数 | 283 209 | 67 423 | 58 366 | 76 801 | 21 832 | 58 787 | 23.8 | 20.6 | 27.1 | 7.7 | 20.8 | 55.4 |
| 15～19歳 | 3 358 | 3 255 | 15 | 15 | 10 | 62 | 96.9 | 0.4 | 0.5 | 0.3 | 1.9 | 1.2 |
| 20～24歳 | 10 687 | 8 848 | 478 | 690 | 234 | 438 | 82.8 | 4.5 | 6.5 | 2.2 | 4.1 | 13.1 |
| 25～29歳 | 13 961 | 5 971 | 2 329 | 3 981 | 941 | 739 | 42.8 | 16.7 | 28.5 | 6.7 | 5.3 | 51.9 |
| 30～34歳 | 15 859 | 3 560 | 2 020 | 7 771 | 1 363 | 1 146 | 22.4 | 12.7 | 49.0 | 8.6 | 7.2 | 70.3 |
| 35～39歳 | 17 068 | 2 481 | 1 463 | 9 351 | 1 778 | 1 994 | 14.5 | 8.6 | 54.8 | 10.4 | 11.7 | 73.8 |
| 40～44歳 | 21 257 | 2 573 | 1 211 | 10 419 | 2 534 | 4 521 | 12.1 | 5.7 | 49.0 | 11.9 | 21.3 | 66.6 |
| 45～49歳 | 28 429 | 3 657 | 2 206 | 11 912 | 3 508 | 7 146 | 12.9 | 7.8 | 41.9 | 12.3 | 25.1 | 62.0 |
| 50～54歳 | 35 641 | 4 905 | 5 203 | 13 041 | 3 245 | 9 248 | 13.8 | 14.6 | 36.6 | 9.1 | 25.9 | 60.3 |
| 55～59歳 | 28 005 | 4 213 | 6 783 | 7 558 | 1 943 | 7 509 | 15.0 | 24.2 | 27.0 | 6.9 | 26.8 | 58.1 |
| 60～64歳 | 26 269 | 4 406 | 8 682 | 4 623 | 1 591 | 6 967 | 16.8 | 33.1 | 17.6 | 6.1 | 26.5 | 56.7 |
| 65～69歳 | 27 812 | 5 432 | 10 520 | 3 351 | 1 552 | 6 958 | 19.5 | 37.8 | 12.0 | 5.6 | 25.0 | 55.5 |
| 70～74歳 | 25 228 | 6 797 | 9 106 | 2 074 | 1 170 | 6 082 | 26.9 | 36.1 | 8.2 | 4.6 | 24.1 | 49.0 |
| 75～79歳 | 16 027 | 5 592 | 5 117 | 1 320 | 853 | 3 144 | 34.9 | 31.9 | 8.2 | 5.3 | 19.6 | 45.5 |
| 80～84歳 | 8 859 | 3 783 | 2 232 | 437 | 684 | 1 723 | 42.7 | 25.2 | 4.9 | 7.7 | 19.5 | 37.9 |
| 85歳以上 | 4 748 | 1 951 | 1 001 | 258 | 426 | 1 112 | 41.1 | 21.1 | 5.4 | 9.0 | 23.4 | 35.5 |
| (再掲) | | | | | | | | | | | | |
| 65歳以上 | 82 674 | 23 554 | 27 976 | 7 440 | 4 685 | 19 018 | 28.5 | 33.8 | 9.0 | 5.7 | 23.0 | 48.5 |
| 75歳以上 | 29 634 | 11 326 | 8 350 | 2 015 | 1 964 | 5 979 | 38.2 | 28.2 | 6.8 | 6.6 | 20.2 | 41.6 |
| 2005年 | | | | | | | | | | | | |
| 総数 | 289 446 | 73 383 | 63 124 | 74 164 | 23 782 | 54 993 | 25.4 | 21.8 | 25.6 | 8.2 | 19.0 | 55.6 |
| 15～19歳 | 2 911 | 2 822 | 13 | 13 | 9 | 53 | 97.0 | 0.5 | 0.5 | 0.3 | 1.8 | 1.2 |
| 20～24歳 | 9 890 | 8 242 | 421 | 599 | 226 | 402 | 83.3 | 4.3 | 6.1 | 2.3 | 4.1 | 12.6 |
| 25～29歳 | 13 430 | 5 723 | 2 272 | 3 701 | 1 040 | 693 | 42.6 | 16.9 | 27.6 | 7.7 | 5.2 | 52.2 |
| 30～34歳 | 18 094 | 4 413 | 2 274 | 8 339 | 1 770 | 1 299 | 24.4 | 12.6 | 46.1 | 9.8 | 7.2 | 68.4 |
| 35～39歳 | 17 728 | 2 977 | 1 582 | 9 250 | 2 041 | 1 877 | 16.8 | 8.9 | 52.2 | 11.5 | 10.6 | 72.6 |
| 40～44歳 | 19 614 | 2 753 | 1 515 | 9 436 | 2 678 | 3 232 | 14.0 | 7.7 | 48.1 | 13.7 | 16.5 | 69.5 |
| 45～49歳 | 23 706 | 3 427 | 2 177 | 9 574 | 3 288 | 5 240 | 14.5 | 9.2 | 40.4 | 13.9 | 22.1 | 63.4 |
| 50～54歳 | 30 078 | 4 825 | 4 439 | 10 417 | 3 195 | 7 203 | 16.0 | 14.8 | 34.6 | 10.6 | 23.9 | 60.0 |
| 55～59歳 | 36 354 | 5 908 | 8 668 | 9 698 | 2 566 | 9 513 | 16.3 | 23.8 | 26.7 | 7.1 | 26.2 | 57.6 |
| 60～64歳 | 26 698 | 4 712 | 8 855 | 4 620 | 1 632 | 6 879 | 17.6 | 33.2 | 17.3 | 6.1 | 25.8 | 56.6 |
| 65～69歳 | 24 652 | 5 030 | 9 403 | 3 100 | 1 470 | 5 649 | 20.4 | 38.1 | 12.6 | 6.0 | 22.9 | 56.7 |
| 70～74歳 | 25 781 | 6 789 | 9 628 | 2 355 | 1 341 | 5 667 | 26.3 | 37.3 | 9.1 | 5.2 | 22.0 | 51.7 |
| 75～79歳 | 21 864 | 7 411 | 7 462 | 1 973 | 1 064 | 3 953 | 33.9 | 34.1 | 9.0 | 4.9 | 18.1 | 48.0 |
| 80～84歳 | 12 053 | 5 374 | 3 152 | 715 | 846 | 1 966 | 44.6 | 26.1 | 5.9 | 7.0 | 16.3 | 39.1 |
| 85歳以上 | 6 593 | 2 976 | 1 262 | 374 | 616 | 1 366 | 45.1 | 19.1 | 5.7 | 9.3 | 20.7 | 34.1 |
| (再掲) | | | | | | | | | | | | |
| 65歳以上 | 90 943 | 27 581 | 30 907 | 8 516 | 5 337 | 18 602 | 30.3 | 34.0 | 9.4 | 5.9 | 20.5 | 49.2 |
| 75歳以上 | 40 510 | 15 761 | 11 876 | 3 062 | 2 525 | 7 286 | 38.9 | 29.3 | 7.6 | 6.2 | 18.0 | 43.1 |

注1)四捨五入のため合計は必ずしも一致しない。

注2)1995年は実績値(総数に15歳未満を含む)。

注3)家族類型の表記は次の通り。単独＝単独世帯、夫婦のみ＝夫婦のみの世帯、夫婦と子＝夫婦と子から成る世帯、ひとり親と子＝ひとり親と子から成る世帯、その他＝その他の一般世帯。

注4)核家族世帯とは、「夫婦のみの世帯」と「夫婦と子から成る世帯」、「ひとり親と子から成る世帯」をいう。

結果表 世帯の家族類型・世帯主の年齢5歳階級別一般世帯数及び割合(都道府県別, 続き)

36 徳島(続き)

| 世帯主の 年齢階級 | 一 般 世 帯 数 (世 帯) | | | | | | 割 合 (%) | | | | | | (再掲) 核家族 世帯 |
|--------------|-------------------|--------|--------|--------|------------|--------|---------|----------|----------|------------|------|------|-------------------|
| | 総 数 | 単 独 | 夫婦のみ | 夫婦と子 | ひとり親 と子 | その他 | 単独 | 夫婦 のみ | 夫婦 と子 | ひとり 親と子 | その他 | | |
| 2010年 | | | | | | | | | | | | | |
| 総 数 | 290 343 | 76 864 | 65 659 | 71 298 | 25 041 | 51 482 | 26.5 | 22.6 | 24.6 | 8.6 | 17.7 | 55.8 | |
| 15～19歳 | 2 544 | 2 466 | 12 | 12 | 9 | 45 | 96.9 | 0.5 | 0.5 | 0.3 | 1.8 | 1.3 | |
| 20～24歳 | 8 641 | 7 233 | 360 | 506 | 194 | 349 | 83.7 | 4.2 | 5.9 | 2.2 | 4.0 | 12.3 | |
| 25～29歳 | 12 432 | 5 445 | 2 103 | 3 307 | 948 | 629 | 43.8 | 16.9 | 26.6 | 7.6 | 5.1 | 51.1 | |
| 30～34歳 | 17 273 | 4 247 | 2 202 | 7 884 | 1 744 | 1 196 | 24.6 | 12.7 | 45.6 | 10.1 | 6.9 | 68.5 | |
| 35～39歳 | 19 968 | 3 733 | 1 724 | 9 974 | 2 438 | 2 099 | 18.7 | 8.6 | 50.0 | 12.2 | 10.5 | 70.8 | |
| 40～44歳 | 20 155 | 3 109 | 1 639 | 9 444 | 2 860 | 3 104 | 15.4 | 8.1 | 46.9 | 14.2 | 15.4 | 69.2 | |
| 45～49歳 | 22 083 | 3 570 | 2 519 | 8 649 | 3 322 | 4 023 | 16.2 | 11.4 | 39.2 | 15.0 | 18.2 | 65.6 | |
| 50～54歳 | 25 150 | 4 472 | 3 950 | 8 312 | 2 984 | 5 432 | 17.8 | 15.7 | 33.0 | 11.9 | 21.6 | 60.6 | |
| 55～59歳 | 31 082 | 5 839 | 7 192 | 8 007 | 2 571 | 7 473 | 18.8 | 23.1 | 25.8 | 8.3 | 24.0 | 57.2 | |
| 60～64歳 | 34 513 | 6 414 | 11 327 | 5 884 | 2 090 | 8 798 | 18.6 | 32.8 | 17.0 | 6.1 | 25.5 | 55.9 | |
| 65～69歳 | 25 223 | 5 283 | 9 637 | 3 178 | 1 503 | 5 621 | 20.9 | 38.2 | 12.6 | 6.0 | 22.3 | 56.8 | |
| 70～74歳 | 23 077 | 6 213 | 8 670 | 2 204 | 1 254 | 4 736 | 26.9 | 37.6 | 9.6 | 5.4 | 20.5 | 52.6 | |
| 75～79歳 | 22 588 | 7 468 | 7 891 | 2 275 | 1 200 | 3 754 | 33.1 | 34.9 | 10.1 | 5.3 | 16.6 | 50.3 | |
| 80～84歳 | 16 477 | 7 112 | 4 691 | 1 071 | 1 070 | 2 533 | 43.2 | 28.5 | 6.5 | 6.5 | 15.4 | 41.5 | |
| 85歳以上 | 9 139 | 4 260 | 1 741 | 593 | 855 | 1 690 | 46.6 | 19.0 | 6.5 | 9.4 | 18.5 | 34.9 | |
| (再掲) | | | | | | | | | | | | | |
| 65歳以上 | 96 504 | 30 337 | 32 631 | 9 321 | 5 882 | 18 334 | 31.4 | 33.8 | 9.7 | 6.1 | 19.0 | 49.6 | |
| 75歳以上 | 48 204 | 18 841 | 14 323 | 3 938 | 3 125 | 7 977 | 39.1 | 29.7 | 8.2 | 6.5 | 16.5 | 44.4 | |
| 2015年 | | | | | | | | | | | | | |
| 総 数 | 286 966 | 78 684 | 66 077 | 68 175 | 25 806 | 48 225 | 27.4 | 23.0 | 23.8 | 9.0 | 16.8 | 55.8 | |
| 15～19歳 | 2 584 | 2 505 | 12 | 12 | 10 | 45 | 96.9 | 0.5 | 0.5 | 0.4 | 1.8 | 1.3 | |
| 20～24歳 | 7 574 | 6 371 | 302 | 421 | 175 | 305 | 84.1 | 4.0 | 5.6 | 2.3 | 4.0 | 11.9 | |
| 25～29歳 | 10 921 | 4 863 | 1 862 | 2 848 | 804 | 543 | 44.5 | 17.1 | 26.1 | 7.4 | 5.0 | 50.5 | |
| 30～34歳 | 15 812 | 4 013 | 2 024 | 7 132 | 1 578 | 1 066 | 25.4 | 12.8 | 45.1 | 10.0 | 6.7 | 67.9 | |
| 35～39歳 | 19 094 | 3 526 | 1 677 | 9 550 | 2 400 | 1 941 | 18.5 | 8.8 | 50.0 | 12.6 | 10.2 | 71.4 | |
| 40～44歳 | 22 613 | 4 005 | 1 734 | 10 146 | 3 341 | 3 387 | 17.7 | 7.7 | 44.9 | 14.8 | 15.0 | 67.3 | |
| 45～49歳 | 22 559 | 3 961 | 2 663 | 8 600 | 3 434 | 3 900 | 17.6 | 11.8 | 38.1 | 15.2 | 17.3 | 65.2 | |
| 50～54歳 | 23 398 | 4 602 | 4 069 | 7 393 | 2 951 | 4 383 | 19.7 | 17.4 | 31.6 | 12.6 | 18.7 | 61.6 | |
| 55～59歳 | 26 199 | 5 371 | 6 135 | 6 527 | 2 430 | 5 737 | 20.5 | 23.4 | 24.9 | 9.3 | 21.9 | 57.6 | |
| 60～64歳 | 29 429 | 6 204 | 9 348 | 4 801 | 2 071 | 7 005 | 21.1 | 31.8 | 16.3 | 7.0 | 23.8 | 55.1 | |
| 65～69歳 | 32 833 | 7 065 | 12 467 | 4 132 | 1 894 | 7 275 | 21.5 | 38.0 | 12.6 | 5.8 | 22.2 | 56.3 | |
| 70～74歳 | 23 682 | 6 412 | 8 963 | 2 284 | 1 267 | 4 756 | 27.1 | 37.8 | 9.6 | 5.3 | 20.1 | 52.8 | |
| 75～79歳 | 20 377 | 6 813 | 7 119 | 2 148 | 1 121 | 3 176 | 33.4 | 34.9 | 10.5 | 5.5 | 15.6 | 51.0 | |
| 80～84歳 | 17 163 | 7 263 | 5 015 | 1 234 | 1 183 | 2 468 | 42.3 | 29.2 | 7.2 | 6.9 | 14.4 | 43.3 | |
| 85歳以上 | 12 728 | 5 709 | 2 686 | 947 | 1 147 | 2 237 | 44.9 | 21.1 | 7.4 | 9.0 | 17.6 | 37.6 | |
| (再掲) | | | | | | | | | | | | | |
| 65歳以上 | 106 782 | 33 262 | 36 250 | 10 745 | 6 612 | 19 912 | 31.1 | 33.9 | 10.1 | 6.2 | 18.6 | 50.2 | |
| 75歳以上 | 50 268 | 19 785 | 14 821 | 4 330 | 3 451 | 7 881 | 39.4 | 29.5 | 8.6 | 6.9 | 15.7 | 45.0 | |
| 2020年 | | | | | | | | | | | | | |
| 総 数 | 281 497 | 80 224 | 65 026 | 64 826 | 26 046 | 45 377 | 28.5 | 23.1 | 23.0 | 9.3 | 16.1 | 55.4 | |
| 15～19歳 | 2 584 | 2 504 | 13 | 12 | 10 | 45 | 96.9 | 0.5 | 0.5 | 0.4 | 1.7 | 1.3 | |
| 20～24歳 | 7 683 | 6 497 | 291 | 402 | 183 | 309 | 84.6 | 3.8 | 5.2 | 2.4 | 4.0 | 11.4 | |
| 25～29歳 | 9 632 | 4 348 | 1 640 | 2 454 | 719 | 471 | 45.1 | 17.0 | 25.5 | 7.5 | 4.9 | 50.0 | |
| 30～34歳 | 13 807 | 3 557 | 1 784 | 6 217 | 1 336 | 912 | 25.8 | 12.9 | 45.0 | 9.7 | 6.6 | 67.6 | |
| 35～39歳 | 17 428 | 3 274 | 1 546 | 8 705 | 2 164 | 1 740 | 18.8 | 8.9 | 49.9 | 12.4 | 10.0 | 71.2 | |
| 40～44歳 | 21 632 | 3 700 | 1 687 | 9 780 | 3 326 | 3 138 | 17.1 | 7.8 | 45.2 | 15.4 | 14.5 | 68.4 | |
| 45～49歳 | 25 335 | 5 164 | 2 758 | 9 204 | 3 960 | 4 248 | 20.4 | 10.9 | 36.3 | 15.6 | 16.8 | 62.8 | |
| 50～54歳 | 23 754 | 5 039 | 4 138 | 7 277 | 3 011 | 4 289 | 21.2 | 17.4 | 30.6 | 12.7 | 18.1 | 60.7 | |
| 55～59歳 | 24 536 | 5 485 | 5 986 | 5 838 | 2 410 | 4 816 | 22.4 | 24.4 | 23.8 | 9.8 | 19.6 | 58.0 | |
| 60～64歳 | 24 661 | 5 569 | 7 821 | 3 866 | 1 931 | 5 475 | 22.6 | 31.7 | 15.7 | 7.8 | 22.2 | 55.2 | |
| 65～69歳 | 28 200 | 6 753 | 10 325 | 3 425 | 1 820 | 5 876 | 23.9 | 36.6 | 12.1 | 6.5 | 20.8 | 55.2 | |
| 70～74歳 | 30 899 | 8 299 | 11 835 | 3 001 | 1 562 | 6 203 | 26.9 | 38.3 | 9.7 | 5.1 | 20.1 | 53.1 | |
| 75～79歳 | 20 919 | 6 956 | 7 394 | 2 232 | 1 134 | 3 203 | 33.3 | 35.3 | 10.7 | 5.4 | 15.3 | 51.4 | |
| 80～84歳 | 15 600 | 6 660 | 4 547 | 1 168 | 1 099 | 2 127 | 42.7 | 29.1 | 7.5 | 7.0 | 13.6 | 43.7 | |
| 85歳以上 | 14 828 | 6 418 | 3 261 | 1 245 | 1 379 | 2 525 | 43.3 | 22.0 | 8.4 | 9.3 | 17.0 | 39.7 | |
| (再掲) | | | | | | | | | | | | | |
| 65歳以上 | 110 446 | 35 085 | 37 362 | 11 070 | 6 995 | 19 934 | 31.8 | 33.8 | 10.0 | 6.3 | 18.0 | 50.2 | |
| 75歳以上 | 51 347 | 20 033 | 15 202 | 4 644 | 3 612 | 7 855 | 39.0 | 29.6 | 9.0 | 7.0 | 15.3 | 45.7 | |

結果表 世帯の家族類型・世帯主の年齢5歳階級別一般世帯数及び割合(都道府県別, 続き)

37 香川

| 世帯主の 年齢階級 | 一般世帯数(世帯) | | | | | | 割合(%) | | | | | |
|--------------|-----------|--------|--------|---------|------------|--------|-------|----------|----------|------------|------|-------------------|
| | 総数 | 単独 | 夫婦のみ | 夫婦と子 | ひとり親 と子 | その他 | 単独 | 夫婦 のみ | 夫婦 と子 | ひとり 親と子 | その他 | (再掲) 核家族 世帯 |
| 1995年 | | | | | | | | | | | | |
| 総数 | 345 422 | 75 748 | 67 702 | 107 141 | 23 797 | 71 034 | 21.9 | 19.6 | 31.0 | 6.9 | 20.6 | 57.5 |
| 15～19歳 | 3 758 | 3 644 | 33 | 29 | 6 | 46 | 97.0 | 0.9 | 0.8 | 0.2 | 1.2 | 1.8 |
| 20～24歳 | 15 952 | 12 965 | 992 | 1 391 | 234 | 370 | 81.3 | 6.2 | 8.7 | 1.5 | 2.3 | 16.4 |
| 25～29歳 | 16 999 | 7 234 | 3 153 | 5 282 | 729 | 601 | 42.6 | 18.5 | 31.1 | 4.3 | 3.5 | 53.9 |
| 30～34歳 | 19 782 | 3 703 | 2 709 | 10 974 | 1 185 | 1 211 | 18.7 | 13.7 | 55.5 | 6.0 | 6.1 | 75.2 |
| 35～39歳 | 23 246 | 2 888 | 1 538 | 13 991 | 1 886 | 2 943 | 12.4 | 6.6 | 60.2 | 8.1 | 12.7 | 74.9 |
| 40～44歳 | 30 989 | 3 584 | 1 418 | 16 684 | 3 324 | 5 979 | 11.6 | 4.6 | 53.8 | 10.7 | 19.3 | 69.1 |
| 45～49歳 | 44 277 | 5 395 | 3 150 | 20 598 | 4 669 | 10 465 | 12.2 | 7.1 | 46.5 | 10.5 | 23.6 | 64.2 |
| 50～54歳 | 36 087 | 4 923 | 5 241 | 14 194 | 3 188 | 8 541 | 13.6 | 14.5 | 39.3 | 8.8 | 23.7 | 62.7 |
| 55～59歳 | 32 925 | 4 437 | 7 901 | 9 910 | 2 226 | 8 451 | 13.5 | 24.0 | 30.1 | 6.8 | 25.7 | 60.9 |
| 60～64歳 | 35 243 | 5 280 | 11 847 | 6 601 | 1 885 | 9 630 | 15.0 | 33.6 | 18.7 | 5.3 | 27.3 | 57.7 |
| 65～69歳 | 32 672 | 5 897 | 12 635 | 3 757 | 1 433 | 8 950 | 18.0 | 38.7 | 11.5 | 4.4 | 27.4 | 54.6 |
| 70～74歳 | 23 387 | 5 932 | 8 269 | 1 873 | 1 130 | 6 183 | 25.4 | 35.4 | 8.0 | 4.8 | 26.4 | 48.2 |
| 75～79歳 | 15 752 | 4 903 | 5 019 | 1 070 | 850 | 3 910 | 31.1 | 31.9 | 6.8 | 5.4 | 24.8 | 44.1 |
| 80～84歳 | 9 795 | 3 337 | 2 724 | 577 | 626 | 2 531 | 34.1 | 27.8 | 5.9 | 6.4 | 25.8 | 40.1 |
| 85歳以上 | 4 554 | 1 623 | 1 073 | 210 | 426 | 1 222 | 35.6 | 23.6 | 4.6 | 9.4 | 26.8 | 37.5 |
| (再掲) | | | | | | | | | | | | |
| 65歳以上 | 86 160 | 21 692 | 29 720 | 7 487 | 4 465 | 22 796 | 25.2 | 34.5 | 8.7 | 5.2 | 26.5 | 48.4 |
| 75歳以上 | 30 101 | 9 863 | 8 816 | 1 857 | 1 902 | 7 663 | 32.8 | 29.3 | 6.2 | 6.3 | 25.5 | 41.8 |
| 2000年 | | | | | | | | | | | | |
| 総数 | 360 509 | 85 424 | 76 440 | 104 081 | 26 965 | 67 599 | 23.7 | 21.2 | 28.9 | 7.5 | 18.8 | 57.6 |
| 15～19歳 | 3 286 | 3 188 | 28 | 24 | 6 | 41 | 97.0 | 0.8 | 0.7 | 0.2 | 1.2 | 1.8 |
| 20～24歳 | 14 114 | 11 636 | 717 | 1 040 | 365 | 357 | 82.4 | 5.1 | 7.4 | 2.6 | 2.5 | 15.0 |
| 25～29歳 | 21 068 | 9 175 | 3 866 | 5 962 | 1 245 | 820 | 43.5 | 18.3 | 28.3 | 5.9 | 3.9 | 52.6 |
| 30～34歳 | 21 949 | 4 745 | 3 061 | 11 257 | 1 683 | 1 203 | 21.6 | 13.9 | 51.3 | 7.7 | 5.5 | 72.9 |
| 35～39歳 | 22 280 | 3 280 | 2 152 | 12 734 | 2 201 | 1 912 | 14.7 | 9.7 | 57.2 | 9.9 | 8.6 | 76.7 |
| 40～44歳 | 26 337 | 3 409 | 1 546 | 13 839 | 3 192 | 4 351 | 12.9 | 5.9 | 52.5 | 12.1 | 16.5 | 70.5 |
| 45～49歳 | 33 786 | 4 611 | 2 680 | 15 151 | 4 099 | 7 246 | 13.6 | 7.9 | 44.8 | 12.1 | 21.4 | 64.9 |
| 50～54歳 | 46 386 | 6 794 | 6 823 | 17 515 | 4 380 | 10 874 | 14.6 | 14.7 | 37.8 | 9.4 | 23.4 | 61.9 |
| 55～59歳 | 35 927 | 5 191 | 8 708 | 10 753 | 2 440 | 8 835 | 14.4 | 24.2 | 29.9 | 6.8 | 24.6 | 61.0 |
| 60～64歳 | 31 895 | 5 220 | 10 704 | 6 106 | 1 863 | 8 003 | 16.4 | 33.6 | 19.1 | 5.8 | 25.1 | 58.5 |
| 65～69歳 | 33 347 | 6 018 | 13 227 | 4 289 | 1 765 | 8 049 | 18.0 | 39.7 | 12.9 | 5.3 | 24.1 | 57.8 |
| 70～74歳 | 30 595 | 7 662 | 11 521 | 2 606 | 1 336 | 7 469 | 25.0 | 37.7 | 8.5 | 4.4 | 24.4 | 50.5 |
| 75～79歳 | 20 471 | 6 884 | 6 757 | 1 703 | 977 | 4 150 | 33.6 | 33.0 | 8.3 | 4.8 | 20.3 | 46.1 |
| 80～84歳 | 12 281 | 4 922 | 3 168 | 725 | 859 | 2 606 | 40.1 | 25.8 | 5.9 | 7.0 | 21.2 | 38.7 |
| 85歳以上 | 6 784 | 2 690 | 1 481 | 376 | 554 | 1 682 | 39.7 | 21.8 | 5.5 | 8.2 | 24.8 | 35.5 |
| (再掲) | | | | | | | | | | | | |
| 65歳以上 | 103 479 | 28 177 | 36 155 | 9 699 | 5 491 | 23 957 | 27.2 | 34.9 | 9.4 | 5.3 | 23.2 | 49.6 |
| 75歳以上 | 39 536 | 14 497 | 11 407 | 2 804 | 2 390 | 8 438 | 36.7 | 28.9 | 7.1 | 6.0 | 21.3 | 42.0 |
| 2005年 | | | | | | | | | | | | |
| 総数 | 371 078 | 92 277 | 82 886 | 102 196 | 29 523 | 64 196 | 24.9 | 22.3 | 27.5 | 8.0 | 17.3 | 57.8 |
| 15～19歳 | 2 901 | 2 815 | 24 | 21 | 5 | 37 | 97.0 | 0.8 | 0.7 | 0.2 | 1.3 | 1.7 |
| 20～24歳 | 12 309 | 10 163 | 608 | 896 | 328 | 314 | 82.6 | 4.9 | 7.3 | 2.7 | 2.6 | 14.9 |
| 25～29歳 | 19 450 | 8 400 | 3 547 | 5 410 | 1 340 | 753 | 43.2 | 18.2 | 27.8 | 6.9 | 3.9 | 52.9 |
| 30～34歳 | 26 739 | 6 235 | 3 710 | 13 019 | 2 287 | 1 488 | 23.3 | 13.9 | 48.7 | 8.6 | 5.6 | 71.1 |
| 35～39歳 | 24 579 | 4 125 | 2 482 | 13 369 | 2 681 | 1 922 | 16.8 | 10.1 | 54.4 | 10.9 | 7.8 | 75.4 |
| 40～44歳 | 25 244 | 3 702 | 1 999 | 12 910 | 3 410 | 3 223 | 14.7 | 7.9 | 51.1 | 13.5 | 12.8 | 72.6 |
| 45～49歳 | 29 079 | 4 401 | 2 719 | 12 526 | 3 959 | 5 474 | 15.1 | 9.3 | 43.1 | 13.6 | 18.8 | 66.0 |
| 50～54歳 | 35 655 | 6 067 | 5 283 | 12 712 | 3 896 | 7 697 | 17.0 | 14.8 | 35.7 | 10.9 | 21.6 | 61.4 |
| 55～59歳 | 46 445 | 7 332 | 11 072 | 13 624 | 3 288 | 11 129 | 15.8 | 23.8 | 29.3 | 7.1 | 24.0 | 60.3 |
| 60～64歳 | 34 595 | 5 975 | 11 602 | 6 514 | 2 046 | 8 458 | 17.3 | 33.5 | 18.8 | 5.9 | 24.4 | 58.3 |
| 65～69歳 | 30 526 | 5 750 | 12 135 | 4 154 | 1 731 | 6 756 | 18.8 | 39.8 | 13.6 | 5.7 | 22.1 | 59.0 |
| 70～74歳 | 31 370 | 7 777 | 12 105 | 2 945 | 1 556 | 6 988 | 24.8 | 38.6 | 9.4 | 5.0 | 22.3 | 52.9 |
| 75～79歳 | 26 852 | 8 695 | 9 481 | 2 436 | 1 172 | 5 067 | 32.4 | 35.3 | 9.1 | 4.4 | 18.9 | 48.7 |
| 80～84歳 | 16 306 | 6 835 | 4 363 | 1 150 | 1 047 | 2 910 | 41.9 | 26.8 | 7.1 | 6.4 | 17.8 | 40.2 |
| 85歳以上 | 9 027 | 4 004 | 1 757 | 509 | 777 | 1 980 | 44.4 | 19.5 | 5.6 | 8.6 | 21.9 | 33.7 |
| (再掲) | | | | | | | | | | | | |
| 65歳以上 | 114 081 | 33 061 | 39 841 | 11 195 | 6 282 | 23 701 | 29.0 | 34.9 | 9.8 | 5.5 | 20.8 | 50.2 |
| 75歳以上 | 52 185 | 19 534 | 15 601 | 4 096 | 2 996 | 9 958 | 37.4 | 29.9 | 7.8 | 5.7 | 19.1 | 43.5 |

注1)四捨五入のため合計は必ずしも一致しない。

注2)1995年は実績値(総数に15歳未満を含む)。

注3)家族類型の表記は次の通り。単独=単独世帯、夫婦のみ=夫婦のみの世帯、夫婦と子=夫婦と子から成る世帯、ひとり親と子=ひとり親と子から成る世帯、その他=その他の一般世帯。

注4)核家族世帯とは、「夫婦のみの世帯」と「夫婦と子から成る世帯」、「ひとり親と子から成る世帯」をいう。

結果表 世帯の家族類型・世帯主の年齢5歳階級別一般世帯数及び割合(都道府県別, 続き)

37 香川(続き)

| 世帯主の 年齢階級 | 一 般 世 帯 数 (世 帯) | | | | | | 割 合 (%) | | | | | |
|--------------|-------------------|---------|--------|--------|------------|--------|---------|----------|----------|------------|------|-------------------|
| | 総 数 | 単 独 | 夫婦のみ | 夫婦と子 | ひとり親 と子 | その他 | 単独 | 夫婦 のみ | 夫婦 と子 | ひとり 親と子 | その他 | (再掲) 核家族 世帯 |
| 2010年 | | | | | | | | | | | | |
| 総 数 | 375 024 | 96 661 | 86 306 | 99 644 | 31 407 | 61 005 | 25.8 | 23.0 | 26.6 | 8.4 | 16.3 | 58.0 |
| 15～19歳 | 2 630 | 2 552 | 21 | 18 | 6 | 33 | 97.0 | 0.8 | 0.7 | 0.2 | 1.3 | 1.7 |
| 20～24歳 | 10 798 | 8 933 | 520 | 783 | 283 | 279 | 82.7 | 4.8 | 7.3 | 2.6 | 2.6 | 14.7 |
| 25～29歳 | 17 039 | 7 471 | 3 078 | 4 683 | 1 150 | 657 | 43.8 | 18.1 | 27.5 | 6.7 | 3.9 | 52.3 |
| 30～34歳 | 24 587 | 5 769 | 3 443 | 11 810 | 2 221 | 1 344 | 23.5 | 14.0 | 48.0 | 9.0 | 5.5 | 71.1 |
| 35～39歳 | 29 609 | 5 511 | 2 919 | 15 501 | 3 359 | 2 320 | 18.6 | 9.9 | 52.4 | 11.3 | 7.8 | 73.6 |
| 40～44歳 | 27 571 | 4 396 | 2 299 | 13 703 | 3 864 | 3 309 | 15.9 | 8.3 | 49.7 | 14.0 | 12.0 | 72.1 |
| 45～49歳 | 27 970 | 4 632 | 3 246 | 11 685 | 4 068 | 4 340 | 16.6 | 11.6 | 41.8 | 14.5 | 15.5 | 67.9 |
| 50～54歳 | 30 776 | 5 752 | 4 839 | 10 449 | 3 751 | 5 986 | 18.7 | 15.7 | 34.0 | 12.2 | 19.5 | 61.9 |
| 55～59歳 | 35 917 | 6 519 | 8 350 | 10 153 | 2 977 | 7 918 | 18.1 | 23.2 | 28.3 | 8.3 | 22.0 | 59.8 |
| 60～64歳 | 44 616 | 8 249 | 14 676 | 8 231 | 2 671 | 10 789 | 18.5 | 32.9 | 18.4 | 6.0 | 24.2 | 57.3 |
| 65～69歳 | 33 326 | 6 434 | 13 215 | 4 597 | 1 890 | 7 190 | 19.3 | 39.7 | 13.8 | 5.7 | 21.6 | 59.1 |
| 70～74歳 | 28 844 | 7 334 | 11 164 | 2 828 | 1 496 | 6 022 | 25.4 | 38.7 | 9.8 | 5.2 | 20.9 | 53.7 |
| 75～79歳 | 27 802 | 8 890 | 9 947 | 2 782 | 1 351 | 4 832 | 32.0 | 35.8 | 10.0 | 4.9 | 17.4 | 50.6 |
| 80～84歳 | 21 378 | 8 606 | 6 253 | 1 645 | 1 267 | 3 608 | 40.3 | 29.3 | 7.7 | 5.9 | 16.9 | 42.9 |
| 85歳以上 | 12 160 | 5 614 | 2 335 | 777 | 1 055 | 2 379 | 46.2 | 19.2 | 6.4 | 8.7 | 19.6 | 34.3 |
| (再掲) | | | | | | | | | | | | |
| 65歳以上 | 123 510 | 36 877 | 42 915 | 12 628 | 7 059 | 24 031 | 29.9 | 34.7 | 10.2 | 5.7 | 19.5 | 50.7 |
| 75歳以上 | 61 340 | 23 110 | 18 535 | 5 203 | 3 673 | 10 819 | 37.7 | 30.2 | 8.5 | 6.0 | 17.6 | 44.7 |
| 2015年 | | | | | | | | | | | | |
| 総 数 | 373 715 | 99 519 | 87 004 | 96 367 | 32 811 | 58 014 | 26.6 | 23.3 | 25.8 | 8.8 | 15.5 | 57.8 |
| 15～19歳 | 2 717 | 2 636 | 21 | 18 | 7 | 35 | 97.0 | 0.8 | 0.7 | 0.2 | 1.3 | 1.7 |
| 20～24歳 | 9 722 | 8 063 | 450 | 694 | 262 | 253 | 82.9 | 4.6 | 7.1 | 2.7 | 2.6 | 14.5 |
| 25～29歳 | 14 975 | 6 644 | 2 681 | 4 084 | 989 | 576 | 44.4 | 17.9 | 27.3 | 6.6 | 3.8 | 51.8 |
| 30～34歳 | 21 391 | 5 138 | 3 015 | 10 189 | 1 891 | 1 158 | 24.0 | 14.1 | 47.6 | 8.8 | 5.4 | 70.6 |
| 35～39歳 | 27 252 | 5 002 | 2 728 | 14 207 | 3 235 | 2 080 | 18.4 | 10.0 | 52.1 | 11.9 | 7.6 | 74.0 |
| 40～44歳 | 33 114 | 6 037 | 2 620 | 15 817 | 4 743 | 3 897 | 18.2 | 7.9 | 47.8 | 14.3 | 11.8 | 70.0 |
| 45～49歳 | 30 359 | 5 401 | 3 645 | 12 351 | 4 483 | 4 479 | 17.8 | 12.0 | 40.7 | 14.8 | 14.8 | 67.5 |
| 50～54歳 | 29 522 | 6 004 | 5 149 | 9 612 | 3 772 | 4 985 | 20.3 | 17.4 | 32.6 | 12.8 | 16.9 | 62.8 |
| 55～59歳 | 31 129 | 6 149 | 7 342 | 8 474 | 2 916 | 6 249 | 19.8 | 23.6 | 27.2 | 9.4 | 20.1 | 60.2 |
| 60～64歳 | 34 437 | 7 208 | 10 953 | 6 090 | 2 385 | 7 801 | 20.9 | 31.8 | 17.7 | 6.9 | 22.7 | 56.4 |
| 65～69歳 | 43 269 | 8 692 | 16 893 | 5 978 | 2 425 | 9 282 | 20.1 | 39.0 | 13.8 | 5.6 | 21.5 | 58.5 |
| 70～74歳 | 31 468 | 8 057 | 12 238 | 3 111 | 1 610 | 6 451 | 25.6 | 38.9 | 9.9 | 5.1 | 20.5 | 53.9 |
| 75～79歳 | 25 730 | 8 344 | 9 178 | 2 687 | 1 307 | 4 213 | 32.4 | 35.7 | 10.4 | 5.1 | 16.4 | 51.2 |
| 80～84歳 | 22 329 | 8 892 | 6 631 | 1 866 | 1 425 | 3 515 | 39.8 | 29.7 | 8.4 | 6.4 | 15.7 | 44.4 |
| 85歳以上 | 16 303 | 7 253 | 3 460 | 1 189 | 1 361 | 3 040 | 44.5 | 21.2 | 7.3 | 8.4 | 18.6 | 36.9 |
| (再掲) | | | | | | | | | | | | |
| 65歳以上 | 139 099 | 41 237 | 48 401 | 14 832 | 8 128 | 26 501 | 29.6 | 34.8 | 10.7 | 5.8 | 19.1 | 51.3 |
| 75歳以上 | 64 362 | 24 488 | 19 270 | 5 743 | 4 094 | 10 768 | 38.0 | 29.9 | 8.9 | 6.4 | 16.7 | 45.2 |
| 2020年 | | | | | | | | | | | | |
| 総 数 | 369 055 | 102 357 | 85 715 | 92 120 | 33 459 | 55 404 | 27.7 | 23.2 | 25.0 | 9.1 | 15.0 | 57.3 |
| 15～19歳 | 2 762 | 2 680 | 21 | 18 | 7 | 36 | 97.0 | 0.8 | 0.6 | 0.3 | 1.3 | 1.7 |
| 20～24歳 | 9 946 | 8 281 | 438 | 691 | 274 | 262 | 83.3 | 4.4 | 7.0 | 2.8 | 2.6 | 14.1 |
| 25～29歳 | 13 559 | 6 060 | 2 401 | 3 670 | 909 | 519 | 44.7 | 17.7 | 27.1 | 6.7 | 3.8 | 51.5 |
| 30～34歳 | 18 700 | 4 559 | 2 649 | 8 861 | 1 624 | 1 007 | 24.4 | 14.2 | 47.4 | 8.7 | 5.4 | 70.2 |
| 35～39歳 | 23 641 | 4 381 | 2 402 | 12 325 | 2 747 | 1 786 | 18.5 | 10.2 | 52.1 | 11.6 | 7.6 | 73.9 |
| 40～44歳 | 30 496 | 5 368 | 2 446 | 14 585 | 4 602 | 3 496 | 17.6 | 8.0 | 47.8 | 15.1 | 11.5 | 70.9 |
| 45～49歳 | 36 496 | 7 515 | 4 064 | 14 230 | 5 449 | 5 238 | 20.6 | 11.1 | 39.0 | 14.9 | 14.4 | 65.1 |
| 50～54歳 | 31 887 | 6 947 | 5 568 | 10 073 | 4 106 | 5 193 | 21.8 | 17.5 | 31.6 | 12.9 | 16.3 | 61.9 |
| 55～59歳 | 29 933 | 6 383 | 7 410 | 7 792 | 2 947 | 5 401 | 21.3 | 24.8 | 26.0 | 9.8 | 18.0 | 60.6 |
| 60～64歳 | 29 693 | 6 672 | 9 404 | 5 042 | 2 293 | 6 282 | 22.5 | 31.7 | 17.0 | 7.7 | 21.2 | 56.4 |
| 65～69歳 | 33 522 | 7 473 | 12 637 | 4 519 | 2 094 | 6 799 | 22.3 | 37.7 | 13.5 | 6.2 | 20.3 | 57.4 |
| 70～74歳 | 40 921 | 10 556 | 15 939 | 4 039 | 2 015 | 8 373 | 25.8 | 39.0 | 9.9 | 4.9 | 20.5 | 53.7 |
| 75～79歳 | 28 060 | 9 054 | 10 096 | 2 960 | 1 415 | 4 536 | 32.3 | 36.0 | 10.6 | 5.0 | 16.2 | 51.6 |
| 80～84歳 | 20 769 | 8 367 | 6 145 | 1 790 | 1 364 | 3 103 | 40.3 | 29.6 | 8.6 | 6.6 | 14.9 | 44.8 |
| 85歳以上 | 18 668 | 8 061 | 4 097 | 1 524 | 1 614 | 3 372 | 43.2 | 21.9 | 8.2 | 8.6 | 18.1 | 38.8 |
| (再掲) | | | | | | | | | | | | |
| 65歳以上 | 141 941 | 43 510 | 48 913 | 14 832 | 8 502 | 26 183 | 30.7 | 34.5 | 10.4 | 6.0 | 18.4 | 50.9 |
| 75歳以上 | 67 497 | 25 482 | 20 337 | 6 274 | 4 393 | 11 011 | 37.8 | 30.1 | 9.3 | 6.5 | 16.3 | 45.9 |

結果表 世帯の家族類型・世帯主の年齢5歳階級別一般世帯数及び割合(都道府県別, 続き)

38 愛媛

| 世帯主の 年齢階級 | 一 般 世 帯 数 (世 帯) | | | | | | 割 合 (%) | | | | | |
|--------------|-------------------|---------|---------|---------|------------|--------|---------|----------|----------|------------|------|-------------------|
| | 総 数 | 単 独 | 夫婦のみ | 夫婦と子 | ひとり親 と子 | その他 | 単独 | 夫婦 のみ | 夫婦 と子 | ひとり 親と子 | その他 | (再掲) 核家族 世帯 |
| 1995年 | | | | | | | | | | | | |
| 総 数 | 540 670 | 130 408 | 116 511 | 169 245 | 40 756 | 83 750 | 24.1 | 21.5 | 31.3 | 7.5 | 15.5 | 60.4 |
| 15～19歳 | 6 177 | 5 963 | 38 | 39 | 17 | 120 | 96.5 | 0.6 | 0.6 | 0.3 | 1.9 | 1.5 |
| 20～24歳 | 25 417 | 20 752 | 1 331 | 2 014 | 353 | 967 | 81.6 | 5.2 | 7.9 | 1.4 | 3.8 | 14.5 |
| 25～29歳 | 26 929 | 12 194 | 4 403 | 8 335 | 950 | 1 047 | 45.3 | 16.4 | 31.0 | 3.5 | 3.9 | 50.8 |
| 30～34歳 | 32 581 | 6 782 | 3 949 | 17 858 | 1 855 | 2 137 | 20.8 | 12.1 | 54.8 | 5.7 | 6.6 | 72.6 |
| 35～39歳 | 38 937 | 4 690 | 2 447 | 23 814 | 3 360 | 4 626 | 12.0 | 6.3 | 61.2 | 8.6 | 11.9 | 76.1 |
| 40～44歳 | 51 165 | 5 822 | 2 450 | 28 118 | 5 938 | 8 837 | 11.4 | 4.8 | 55.0 | 11.6 | 17.3 | 71.3 |
| 45～49歳 | 66 013 | 8 310 | 5 314 | 31 088 | 7 566 | 13 735 | 12.6 | 8.0 | 47.1 | 11.5 | 20.8 | 66.6 |
| 50～54歳 | 53 728 | 7 473 | 9 275 | 20 625 | 5 121 | 11 234 | 13.9 | 17.3 | 38.4 | 9.5 | 20.9 | 65.2 |
| 55～59歳 | 50 462 | 7 784 | 13 651 | 14 566 | 3 927 | 10 534 | 15.4 | 27.1 | 28.9 | 7.8 | 20.9 | 63.7 |
| 60～64歳 | 53 688 | 9 438 | 20 354 | 10 364 | 3 248 | 10 284 | 17.6 | 37.9 | 19.3 | 6.0 | 19.2 | 63.3 |
| 65～69歳 | 50 560 | 11 422 | 21 910 | 6 052 | 2 613 | 8 563 | 22.6 | 43.3 | 12.0 | 5.2 | 16.9 | 60.5 |
| 70～74歳 | 37 617 | 11 341 | 15 420 | 3 268 | 2 110 | 5 478 | 30.1 | 41.0 | 8.7 | 5.6 | 14.6 | 55.3 |
| 75～79歳 | 24 554 | 9 035 | 8 896 | 1 768 | 1 625 | 3 230 | 36.8 | 36.2 | 7.2 | 6.6 | 13.2 | 50.0 |
| 80～84歳 | 15 222 | 6 098 | 5 067 | 969 | 1 195 | 1 893 | 40.1 | 33.3 | 6.4 | 7.9 | 12.4 | 47.5 |
| 85歳以上 | 7 612 | 3 297 | 2 006 | 367 | 878 | 1 064 | 43.3 | 26.4 | 4.8 | 11.5 | 14.0 | 42.7 |
| (再掲) | | | | | | | | | | | | |
| 65歳以上 | 135 565 | 41 193 | 53 299 | 12 424 | 8 421 | 20 228 | 30.4 | 39.3 | 9.2 | 6.2 | 14.9 | 54.7 |
| 75歳以上 | 47 388 | 18 430 | 15 969 | 3 104 | 3 698 | 6 187 | 38.9 | 33.7 | 6.6 | 7.8 | 13.1 | 48.1 |
| 2000年 | | | | | | | | | | | | |
| 総 数 | 558 676 | 144 837 | 128 421 | 161 778 | 45 304 | 78 336 | 25.9 | 23.0 | 29.0 | 8.1 | 14.0 | 60.1 |
| 15～19歳 | 5 434 | 5 248 | 33 | 33 | 15 | 104 | 96.6 | 0.6 | 0.6 | 0.3 | 1.9 | 1.5 |
| 20～24歳 | 21 808 | 18 034 | 922 | 1 406 | 550 | 896 | 82.7 | 4.2 | 6.4 | 2.5 | 4.1 | 13.2 |
| 25～29歳 | 31 833 | 14 632 | 5 187 | 9 069 | 1 557 | 1 388 | 46.0 | 16.3 | 28.5 | 4.9 | 4.4 | 49.7 |
| 30～34歳 | 34 020 | 8 129 | 4 187 | 17 248 | 2 453 | 2 004 | 23.9 | 12.3 | 50.7 | 7.2 | 5.9 | 70.2 |
| 35～39歳 | 37 426 | 5 366 | 3 423 | 21 732 | 3 878 | 3 026 | 14.3 | 9.1 | 58.1 | 10.4 | 8.1 | 77.6 |
| 40～44歳 | 43 001 | 5 497 | 2 637 | 22 994 | 5 501 | 6 373 | 12.8 | 6.1 | 53.5 | 12.8 | 14.8 | 72.4 |
| 45～49歳 | 53 698 | 7 524 | 4 743 | 24 292 | 7 002 | 10 137 | 14.0 | 8.8 | 45.2 | 13.0 | 18.9 | 67.1 |
| 50～54歳 | 65 918 | 9 594 | 11 402 | 24 514 | 6 653 | 13 755 | 14.6 | 17.3 | 37.2 | 10.1 | 20.9 | 64.6 |
| 55～59歳 | 53 173 | 8 604 | 14 427 | 15 265 | 4 152 | 10 726 | 16.2 | 27.1 | 28.7 | 7.8 | 20.2 | 63.6 |
| 60～64歳 | 49 000 | 9 292 | 18 156 | 9 632 | 3 247 | 8 673 | 19.0 | 37.1 | 19.7 | 6.6 | 17.7 | 63.3 |
| 65～69歳 | 50 924 | 11 216 | 22 274 | 6 637 | 3 114 | 7 684 | 22.0 | 43.7 | 13.0 | 6.1 | 15.1 | 62.9 |
| 70～74歳 | 47 711 | 14 438 | 20 113 | 4 292 | 2 476 | 6 392 | 30.3 | 42.2 | 9.0 | 5.2 | 13.4 | 56.3 |
| 75～79歳 | 33 422 | 12 934 | 12 166 | 2 795 | 1 894 | 3 633 | 38.7 | 36.4 | 8.4 | 5.7 | 10.9 | 50.4 |
| 80～84歳 | 20 165 | 9 105 | 6 064 | 1 240 | 1 690 | 2 066 | 45.2 | 30.1 | 6.1 | 8.4 | 10.2 | 44.6 |
| 85歳以上 | 11 142 | 5 225 | 2 688 | 630 | 1 120 | 1 479 | 46.9 | 24.1 | 5.7 | 10.1 | 13.3 | 39.8 |
| (再掲) | | | | | | | | | | | | |
| 65歳以上 | 163 365 | 52 918 | 63 305 | 15 593 | 10 295 | 21 253 | 32.4 | 38.8 | 9.5 | 6.3 | 13.0 | 54.6 |
| 75歳以上 | 64 729 | 27 265 | 20 918 | 4 665 | 4 705 | 7 177 | 42.1 | 32.3 | 7.2 | 7.3 | 11.1 | 46.8 |
| 2005年 | | | | | | | | | | | | |
| 総 数 | 569 358 | 154 809 | 136 100 | 156 366 | 48 917 | 73 166 | 27.2 | 23.9 | 27.5 | 8.6 | 12.9 | 60.0 |
| 15～19歳 | 4 723 | 4 564 | 29 | 28 | 13 | 89 | 96.6 | 0.6 | 0.6 | 0.3 | 1.9 | 1.5 |
| 20～24歳 | 18 929 | 15 712 | 770 | 1 159 | 505 | 783 | 83.0 | 4.1 | 6.1 | 2.7 | 4.1 | 12.9 |
| 25～29歳 | 28 703 | 12 987 | 4 689 | 8 130 | 1 646 | 1 251 | 45.2 | 16.3 | 28.3 | 5.7 | 4.4 | 50.4 |
| 30～34歳 | 39 712 | 10 034 | 4 881 | 19 255 | 3 178 | 2 363 | 25.3 | 12.3 | 48.5 | 8.0 | 6.0 | 68.8 |
| 35～39歳 | 38 764 | 6 387 | 3 697 | 21 430 | 4 386 | 2 865 | 16.5 | 9.5 | 55.3 | 11.3 | 7.4 | 76.1 |
| 40～44歳 | 41 464 | 6 022 | 3 411 | 21 422 | 5 845 | 4 763 | 14.5 | 8.2 | 51.7 | 14.1 | 11.5 | 74.0 |
| 45～49歳 | 45 837 | 7 141 | 4 701 | 19 850 | 6 550 | 7 595 | 15.6 | 10.3 | 43.3 | 14.3 | 16.6 | 67.9 |
| 50～54歳 | 53 736 | 8 945 | 9 220 | 18 941 | 6 258 | 10 373 | 16.6 | 17.2 | 35.2 | 11.6 | 19.3 | 64.1 |
| 55～59歳 | 65 832 | 11 299 | 17 537 | 18 625 | 5 289 | 13 082 | 17.2 | 26.6 | 28.3 | 8.0 | 19.9 | 63.0 |
| 60～64歳 | 51 028 | 10 083 | 18 690 | 9 917 | 3 426 | 8 912 | 19.8 | 36.6 | 19.4 | 6.7 | 17.5 | 62.8 |
| 65～69歳 | 46 826 | 10 691 | 20 206 | 6 311 | 3 071 | 6 548 | 22.8 | 43.2 | 13.5 | 6.6 | 14.0 | 63.2 |
| 70～74歳 | 48 183 | 14 154 | 20 522 | 4 745 | 2 808 | 5 955 | 29.4 | 42.6 | 9.8 | 5.8 | 12.4 | 58.3 |
| 75～79歳 | 42 362 | 16 122 | 15 988 | 3 702 | 2 234 | 4 316 | 38.1 | 37.7 | 8.7 | 5.3 | 10.2 | 51.8 |
| 80～84歳 | 28 015 | 12 916 | 8 534 | 1 995 | 2 124 | 2 445 | 46.1 | 30.5 | 7.1 | 7.6 | 8.7 | 45.2 |
| 85歳以上 | 15 244 | 7 752 | 3 226 | 854 | 1 584 | 1 828 | 50.9 | 21.2 | 5.6 | 10.4 | 12.0 | 37.2 |
| (再掲) | | | | | | | | | | | | |
| 65歳以上 | 180 630 | 61 635 | 68 476 | 17 608 | 11 821 | 21 090 | 34.1 | 37.9 | 9.7 | 6.5 | 11.7 | 54.2 |
| 75歳以上 | 85 621 | 36 790 | 27 748 | 6 552 | 5 942 | 8 588 | 43.0 | 32.4 | 7.7 | 6.9 | 10.0 | 47.0 |

注1)四捨五入のため合計は必ずしも一致しない。

注2)1995年は実績値(総数に15歳未満を含む)。

注3)家族類型の表記は次の通り。単独＝単独世帯、夫婦のみ＝夫婦のみの世帯、夫婦と子＝夫婦と子から成る世帯、ひとり親と子＝ひとり親と子から成る世帯、その他＝その他の一般世帯。

注4)核家族世帯とは、「夫婦のみの世帯」と「夫婦と子から成る世帯」、「ひとり親と子から成る世帯」をいう。

結果表 世帯の家族類型・世帯主の年齢5歳階級別一般世帯数及び割合(都道府県別, 続き)

38 愛媛(続き)

| 世帯主の 年齢階級 | 一般世帯数(世帯) | | | | | | 割合(%) | | | | | |
|--------------|-----------|---------|---------|---------|------------|--------|-------|----------|----------|------------|------|-------------------|
| | 総数 | 単独 | 夫婦のみ | 夫婦と子 | ひとり親 と子 | その他 | 単独 | 夫婦 のみ | 夫婦 と子 | ひとり 親と子 | その他 | (再掲) 核家族 世帯 |
| 2010年 | | | | | | | | | | | | |
| 総数 | 569 343 | 160 127 | 139 064 | 150 578 | 51 268 | 68 305 | 28.1 | 24.4 | 26.4 | 9.0 | 12.0 | 59.9 |
| 15～19歳 | 4 202 | 4 061 | 26 | 24 | 13 | 78 | 96.6 | 0.6 | 0.6 | 0.3 | 1.9 | 1.5 |
| 20～24歳 | 16 220 | 13 513 | 643 | 957 | 432 | 675 | 83.3 | 4.0 | 5.9 | 2.7 | 4.2 | 12.5 |
| 25～29歳 | 25 249 | 11 524 | 4 092 | 7 096 | 1 440 | 1 097 | 45.6 | 16.2 | 28.1 | 5.7 | 4.3 | 50.0 |
| 30～34歳 | 35 898 | 9 056 | 4 468 | 17 281 | 3 008 | 2 085 | 25.2 | 12.4 | 48.1 | 8.4 | 5.8 | 69.0 |
| 35～39歳 | 44 695 | 8 052 | 4 176 | 23 928 | 5 217 | 3 322 | 18.0 | 9.3 | 53.5 | 11.7 | 7.4 | 74.6 |
| 40～44歳 | 42 466 | 6 756 | 3 677 | 21 277 | 6 148 | 4 608 | 15.9 | 8.7 | 50.1 | 14.5 | 10.9 | 73.2 |
| 45～49歳 | 44 488 | 7 616 | 5 558 | 18 542 | 6 701 | 6 071 | 17.1 | 12.5 | 41.7 | 15.1 | 13.6 | 69.2 |
| 50～54歳 | 45 836 | 8 356 | 8 214 | 15 422 | 5 853 | 7 992 | 18.2 | 17.9 | 33.6 | 12.8 | 17.4 | 64.3 |
| 55～59歳 | 54 296 | 10 499 | 13 976 | 14 763 | 5 063 | 9 994 | 19.3 | 25.7 | 27.2 | 9.3 | 18.4 | 62.3 |
| 60～64歳 | 62 697 | 13 002 | 22 422 | 12 056 | 4 223 | 10 994 | 20.7 | 35.8 | 19.2 | 6.7 | 17.5 | 61.7 |
| 65～69歳 | 48 890 | 11 367 | 20 933 | 6 615 | 3 204 | 6 772 | 23.2 | 42.8 | 13.5 | 6.6 | 13.9 | 62.9 |
| 70～74歳 | 44 546 | 13 359 | 18 716 | 4 538 | 2 727 | 5 208 | 30.0 | 42.0 | 10.2 | 6.1 | 11.7 | 58.3 |
| 75～79歳 | 42 895 | 15 904 | 16 301 | 4 090 | 2 482 | 4 118 | 37.1 | 38.0 | 9.5 | 5.8 | 9.6 | 53.3 |
| 80～84歳 | 35 794 | 16 069 | 11 512 | 2 674 | 2 573 | 2 965 | 44.9 | 32.2 | 7.5 | 7.2 | 8.3 | 46.8 |
| 85歳以上 | 21 171 | 10 994 | 4 353 | 1 316 | 2 183 | 2 326 | 51.9 | 20.6 | 6.2 | 10.3 | 11.0 | 37.1 |
| (再掲) | | | | | | | | | | | | |
| 65歳以上 | 193 296 | 67 692 | 71 815 | 19 232 | 13 168 | 21 389 | 35.0 | 37.2 | 9.9 | 6.8 | 11.1 | 53.9 |
| 75歳以上 | 99 860 | 42 967 | 32 167 | 8 080 | 7 238 | 9 409 | 43.0 | 32.2 | 8.1 | 7.2 | 9.4 | 47.6 |
| 2015年 | | | | | | | | | | | | |
| 総数 | 559 902 | 162 186 | 137 914 | 143 273 | 52 546 | 63 983 | 29.0 | 24.6 | 25.6 | 9.4 | 11.4 | 59.6 |
| 15～19歳 | 4 125 | 3 987 | 25 | 24 | 14 | 76 | 96.6 | 0.6 | 0.6 | 0.3 | 1.8 | 1.5 |
| 20～24歳 | 14 256 | 11 919 | 547 | 806 | 390 | 594 | 83.6 | 3.8 | 5.7 | 2.7 | 4.2 | 12.2 |
| 25～29歳 | 21 875 | 10 030 | 3 527 | 6 137 | 1 232 | 949 | 45.9 | 16.1 | 28.1 | 5.6 | 4.3 | 49.8 |
| 30～34歳 | 31 474 | 8 085 | 3 937 | 15 054 | 2 601 | 1 798 | 25.7 | 12.5 | 47.8 | 8.3 | 5.7 | 68.6 |
| 35～39歳 | 40 506 | 7 200 | 3 842 | 21 652 | 4 876 | 2 935 | 17.8 | 9.5 | 53.5 | 12.0 | 7.2 | 75.0 |
| 40～44歳 | 48 761 | 8 776 | 4 026 | 23 566 | 7 171 | 5 222 | 18.0 | 8.3 | 48.3 | 14.7 | 10.7 | 71.3 |
| 45～49歳 | 45 322 | 8 384 | 5 795 | 18 387 | 6 852 | 5 903 | 18.5 | 12.8 | 40.6 | 15.1 | 13.0 | 68.5 |
| 50～54歳 | 44 226 | 8 788 | 8 622 | 14 233 | 5 887 | 6 696 | 19.9 | 19.5 | 32.2 | 13.3 | 15.1 | 65.0 |
| 55～59歳 | 46 626 | 9 662 | 12 083 | 12 194 | 4 814 | 7 874 | 20.7 | 25.9 | 26.2 | 10.3 | 16.9 | 62.4 |
| 60～64歳 | 51 507 | 11 945 | 17 566 | 9 484 | 3 984 | 8 529 | 23.2 | 34.1 | 18.4 | 7.7 | 16.6 | 60.3 |
| 65～69歳 | 60 257 | 14 378 | 25 418 | 8 154 | 3 866 | 8 441 | 23.9 | 42.2 | 13.5 | 6.4 | 14.0 | 62.1 |
| 70～74歳 | 46 517 | 13 984 | 19 521 | 4 781 | 2 816 | 5 414 | 30.1 | 42.0 | 10.3 | 6.1 | 11.6 | 58.3 |
| 75～79歳 | 39 783 | 14 916 | 14 892 | 3 914 | 2 397 | 3 664 | 37.5 | 37.4 | 9.8 | 6.0 | 9.2 | 53.3 |
| 80～84歳 | 36 642 | 16 055 | 11 912 | 2 955 | 2 830 | 2 890 | 43.8 | 32.5 | 8.1 | 7.7 | 7.9 | 48.3 |
| 85歳以上 | 28 024 | 14 076 | 6 200 | 1 932 | 2 816 | 3 000 | 50.2 | 22.1 | 6.9 | 10.0 | 10.7 | 39.1 |
| (再掲) | | | | | | | | | | | | |
| 65歳以上 | 211 223 | 73 410 | 77 943 | 21 737 | 14 725 | 23 408 | 34.8 | 36.9 | 10.3 | 7.0 | 11.1 | 54.2 |
| 75歳以上 | 104 450 | 45 047 | 33 005 | 8 801 | 8 043 | 9 553 | 43.1 | 31.6 | 8.4 | 7.7 | 9.1 | 47.7 |
| 2020年 | | | | | | | | | | | | |
| 総数 | 544 549 | 163 168 | 133 766 | 134 731 | 52 506 | 60 378 | 30.0 | 24.6 | 24.7 | 9.6 | 11.1 | 58.9 |
| 15～19歳 | 4 067 | 3 931 | 25 | 23 | 15 | 74 | 96.7 | 0.6 | 0.6 | 0.4 | 1.8 | 1.5 |
| 20～24歳 | 13 794 | 11 586 | 506 | 737 | 388 | 577 | 84.0 | 3.7 | 5.3 | 2.8 | 4.2 | 11.8 |
| 25～29歳 | 19 523 | 8 948 | 3 135 | 5 484 | 1 115 | 840 | 45.8 | 16.1 | 28.1 | 5.7 | 4.3 | 49.9 |
| 30～34歳 | 27 236 | 7 055 | 3 425 | 13 003 | 2 215 | 1 537 | 25.9 | 12.6 | 47.7 | 8.1 | 5.6 | 68.5 |
| 35～39歳 | 35 427 | 6 372 | 3 399 | 18 927 | 4 189 | 2 539 | 18.0 | 9.6 | 53.4 | 11.8 | 7.2 | 74.8 |
| 40～44歳 | 44 159 | 7 695 | 3 703 | 21 380 | 6 760 | 4 620 | 17.4 | 8.4 | 48.4 | 15.3 | 10.5 | 72.1 |
| 45～49歳 | 52 241 | 11 138 | 6 154 | 20 381 | 7 916 | 6 653 | 21.3 | 11.8 | 39.0 | 15.2 | 12.7 | 65.9 |
| 50～54歳 | 44 707 | 9 541 | 8 626 | 14 015 | 5 962 | 6 563 | 21.3 | 19.3 | 31.3 | 13.3 | 14.7 | 64.0 |
| 55～59歳 | 45 175 | 10 016 | 12 155 | 11 246 | 4 860 | 6 899 | 22.2 | 26.9 | 24.9 | 10.8 | 15.3 | 62.6 |
| 60～64歳 | 43 885 | 10 795 | 14 754 | 7 767 | 3 719 | 6 850 | 24.6 | 33.6 | 17.7 | 8.5 | 15.6 | 59.8 |
| 65～69歳 | 49 653 | 13 018 | 19 990 | 6 477 | 3 521 | 6 647 | 26.2 | 40.3 | 13.0 | 7.1 | 13.4 | 60.4 |
| 70～74歳 | 57 361 | 17 172 | 24 154 | 5 932 | 3 337 | 6 766 | 29.9 | 42.1 | 10.3 | 5.8 | 11.8 | 58.3 |
| 75～79歳 | 41 462 | 15 425 | 15 609 | 4 126 | 2 468 | 3 835 | 37.2 | 37.6 | 10.0 | 6.0 | 9.2 | 53.5 |
| 80～84歳 | 34 245 | 15 126 | 10 959 | 2 815 | 2 739 | 2 605 | 44.2 | 32.0 | 8.2 | 8.0 | 7.6 | 48.2 |
| 85歳以上 | 31 613 | 15 348 | 7 174 | 2 419 | 3 301 | 3 372 | 48.5 | 22.7 | 7.7 | 10.4 | 10.7 | 40.8 |
| (再掲) | | | | | | | | | | | | |
| 65歳以上 | 214 335 | 76 090 | 77 885 | 21 769 | 15 367 | 23 225 | 35.5 | 36.3 | 10.2 | 7.2 | 10.8 | 53.7 |
| 75歳以上 | 107 320 | 45 899 | 33 741 | 9 359 | 8 509 | 9 812 | 42.8 | 31.4 | 8.7 | 7.9 | 9.1 | 48.1 |

結果表 世帯の家族類型・世帯主の年齢5歳階級別一般世帯数及び割合(都道府県別, 続き)

39 高知

| 世帯主の 年齢階級 | 一般世帯数(世帯) | | | | | | 割合(%) | | | | | | (再掲) 核家族 世帯 |
|--------------|-----------|--------|--------|--------|------------|--------|-------|----------|----------|------------|------|------|-------------------|
| | 総数 | 単独 | 夫婦のみ | 夫婦と子 | ひとり親 と子 | その他 | 単独 | 夫婦 のみ | 夫婦 と子 | ひとり 親と子 | その他 | | |
| 1995年 | | | | | | | | | | | | | |
| 総数 | 302 868 | 81 436 | 63 793 | 88 046 | 25 359 | 44 234 | 26.9 | 21.1 | 29.1 | 8.4 | 14.6 | 58.5 | |
| 15～19歳 | 3 895 | 3 700 | 32 | 21 | 10 | 132 | 95.0 | 0.8 | 0.5 | 0.3 | 3.4 | 1.6 | |
| 20～24歳 | 12 562 | 9 961 | 727 | 1 099 | 212 | 563 | 79.3 | 5.8 | 8.7 | 1.7 | 4.5 | 16.2 | |
| 25～29歳 | 13 283 | 6 082 | 2 004 | 4 013 | 597 | 587 | 45.8 | 15.1 | 30.2 | 4.5 | 4.4 | 49.8 | |
| 30～34歳 | 16 823 | 3 923 | 1 947 | 8 742 | 1 188 | 1 023 | 23.3 | 11.6 | 52.0 | 7.1 | 6.1 | 70.6 | |
| 35～39歳 | 20 440 | 3 104 | 1 296 | 11 730 | 2 077 | 2 233 | 15.2 | 6.3 | 57.4 | 10.2 | 10.9 | 73.9 | |
| 40～44歳 | 26 941 | 3 677 | 1 366 | 14 208 | 3 399 | 4 291 | 13.6 | 5.1 | 52.7 | 12.6 | 15.9 | 70.4 | |
| 45～49歳 | 35 957 | 5 347 | 2 918 | 16 223 | 4 529 | 6 940 | 14.9 | 8.1 | 45.1 | 12.6 | 19.3 | 65.8 | |
| 50～54歳 | 29 949 | 4 913 | 4 942 | 10 951 | 3 274 | 5 869 | 16.4 | 16.5 | 36.6 | 10.9 | 19.6 | 64.0 | |
| 55～59歳 | 27 775 | 5 187 | 7 040 | 7 537 | 2 411 | 5 600 | 18.7 | 25.3 | 27.1 | 8.7 | 20.2 | 61.2 | |
| 60～64歳 | 31 314 | 6 557 | 10 923 | 5 843 | 2 145 | 5 846 | 20.9 | 34.9 | 18.7 | 6.8 | 18.7 | 60.4 | |
| 65～69歳 | 30 613 | 7 803 | 12 268 | 3 844 | 1 771 | 4 927 | 25.5 | 40.1 | 12.6 | 5.8 | 16.1 | 58.4 | |
| 70～74歳 | 23 459 | 8 024 | 8 959 | 2 036 | 1 426 | 3 014 | 34.2 | 38.2 | 8.7 | 6.1 | 12.8 | 52.9 | |
| 75～79歳 | 15 755 | 6 521 | 5 306 | 1 078 | 1 068 | 1 782 | 41.4 | 33.7 | 6.8 | 6.8 | 11.3 | 47.3 | |
| 80～84歳 | 9 368 | 4 304 | 2 796 | 520 | 742 | 1 006 | 45.9 | 29.8 | 5.6 | 7.9 | 10.7 | 43.3 | |
| 85歳以上 | 4 695 | 2 294 | 1 269 | 201 | 510 | 421 | 48.9 | 27.0 | 4.3 | 10.9 | 9.0 | 42.2 | |
| (再掲) | | | | | | | | | | | | | |
| 65歳以上 | 83 890 | 28 946 | 30 598 | 7 679 | 5 517 | 11 150 | 34.5 | 36.5 | 9.2 | 6.6 | 13.3 | 52.2 | |
| 75歳以上 | 29 818 | 13 119 | 9 371 | 1 799 | 2 320 | 3 209 | 44.0 | 31.4 | 6.0 | 7.8 | 10.8 | 45.2 | |
| 2000年 | | | | | | | | | | | | | |
| 総数 | 312 664 | 90 618 | 69 880 | 83 481 | 27 622 | 41 063 | 29.0 | 22.3 | 26.7 | 8.8 | 13.1 | 57.9 | |
| 15～19歳 | 3 453 | 3 286 | 27 | 18 | 9 | 114 | 95.2 | 0.8 | 0.5 | 0.3 | 3.3 | 1.5 | |
| 20～24歳 | 11 204 | 8 988 | 544 | 805 | 335 | 532 | 80.2 | 4.9 | 7.2 | 3.0 | 4.7 | 15.0 | |
| 25～29歳 | 16 654 | 7 696 | 2 526 | 4 612 | 1 009 | 810 | 46.2 | 15.2 | 27.7 | 6.1 | 4.9 | 48.9 | |
| 30～34歳 | 16 856 | 4 481 | 1 955 | 7 971 | 1 515 | 934 | 26.6 | 11.6 | 47.3 | 9.0 | 5.5 | 67.9 | |
| 35～39歳 | 19 558 | 3 449 | 1 788 | 10 525 | 2 331 | 1 464 | 17.6 | 9.1 | 53.8 | 11.9 | 7.5 | 74.9 | |
| 40～44歳 | 22 652 | 3 425 | 1 463 | 11 590 | 3 079 | 3 094 | 15.1 | 6.5 | 51.2 | 13.6 | 13.7 | 71.2 | |
| 45～49歳 | 28 626 | 4 664 | 2 540 | 12 397 | 4 021 | 5 004 | 16.3 | 8.9 | 43.3 | 14.0 | 17.5 | 66.2 | |
| 50～54歳 | 36 270 | 6 153 | 6 020 | 12 857 | 4 145 | 7 094 | 17.0 | 16.6 | 35.4 | 11.4 | 19.6 | 63.5 | |
| 55～59歳 | 29 752 | 5 827 | 7 558 | 8 036 | 2 558 | 5 773 | 19.6 | 25.4 | 27.0 | 8.6 | 19.4 | 61.0 | |
| 60～64歳 | 27 271 | 6 115 | 9 314 | 5 145 | 2 015 | 4 681 | 22.4 | 34.2 | 18.9 | 7.4 | 17.2 | 60.4 | |
| 65～69歳 | 30 185 | 7 464 | 12 222 | 4 140 | 2 036 | 4 322 | 24.7 | 40.5 | 13.7 | 6.7 | 14.3 | 61.0 | |
| 70～74歳 | 29 458 | 9 921 | 11 738 | 2 669 | 1 628 | 3 503 | 33.7 | 39.8 | 9.1 | 5.5 | 11.9 | 54.4 | |
| 75～79歳 | 21 148 | 9 081 | 7 153 | 1 694 | 1 218 | 2 002 | 42.9 | 33.8 | 8.0 | 5.8 | 9.5 | 47.6 | |
| 80～84歳 | 12 746 | 6 453 | 3 391 | 687 | 1 065 | 1 150 | 50.6 | 26.6 | 5.4 | 8.4 | 9.0 | 40.3 | |
| 85歳以上 | 6 830 | 3 612 | 1 641 | 334 | 657 | 586 | 52.9 | 24.0 | 4.9 | 9.6 | 8.6 | 38.5 | |
| (再掲) | | | | | | | | | | | | | |
| 65歳以上 | 100 367 | 36 532 | 36 145 | 9 525 | 6 603 | 11 563 | 36.4 | 36.0 | 9.5 | 6.6 | 11.5 | 52.1 | |
| 75歳以上 | 40 724 | 19 147 | 12 184 | 2 716 | 2 939 | 3 738 | 47.0 | 29.9 | 6.7 | 7.2 | 9.2 | 43.8 | |
| 2005年 | | | | | | | | | | | | | |
| 総数 | 317 575 | 96 687 | 73 451 | 80 073 | 29 287 | 38 077 | 30.4 | 23.1 | 25.2 | 9.2 | 12.0 | 57.6 | |
| 15～19歳 | 2 894 | 2 758 | 21 | 14 | 7 | 93 | 95.3 | 0.7 | 0.5 | 0.2 | 3.2 | 1.5 | |
| 20～24歳 | 9 946 | 8 007 | 478 | 682 | 310 | 468 | 80.5 | 4.8 | 6.9 | 3.1 | 4.7 | 14.8 | |
| 25～29歳 | 15 438 | 7 026 | 2 360 | 4 222 | 1 086 | 743 | 45.5 | 15.3 | 27.4 | 7.0 | 4.8 | 49.7 | |
| 30～34歳 | 20 757 | 5 742 | 2 413 | 9 401 | 2 031 | 1 170 | 27.7 | 11.6 | 45.3 | 9.8 | 5.6 | 66.7 | |
| 35～39歳 | 19 363 | 3 890 | 1 826 | 9 789 | 2 522 | 1 335 | 20.1 | 9.4 | 50.6 | 13.0 | 6.9 | 73.0 | |
| 40～44歳 | 21 639 | 3 672 | 1 861 | 10 641 | 3 171 | 2 294 | 17.0 | 8.6 | 49.2 | 14.7 | 10.6 | 72.4 | |
| 45～49歳 | 24 468 | 4 361 | 2 507 | 10 115 | 3 743 | 3 742 | 17.8 | 10.2 | 41.3 | 15.3 | 15.3 | 66.9 | |
| 50～54歳 | 28 934 | 5 516 | 4 764 | 9 693 | 3 743 | 5 219 | 19.1 | 16.5 | 33.5 | 12.9 | 18.0 | 62.9 | |
| 55～59歳 | 36 512 | 7 568 | 9 096 | 9 715 | 3 196 | 6 938 | 20.7 | 24.9 | 26.6 | 8.8 | 19.0 | 60.3 | |
| 60～64歳 | 28 915 | 6 745 | 9 786 | 5 362 | 2 147 | 4 875 | 23.3 | 33.8 | 18.5 | 7.4 | 16.9 | 59.8 | |
| 65～69歳 | 26 399 | 6 698 | 10 569 | 3 755 | 1 879 | 3 498 | 25.4 | 40.0 | 14.2 | 7.1 | 13.2 | 61.4 | |
| 70～74歳 | 29 061 | 9 492 | 11 692 | 2 863 | 1 808 | 3 205 | 32.7 | 40.2 | 9.9 | 6.2 | 11.0 | 56.3 | |
| 75～79歳 | 26 348 | 10 896 | 9 431 | 2 263 | 1 389 | 2 368 | 41.4 | 35.8 | 8.6 | 5.3 | 9.0 | 49.7 | |
| 80～84歳 | 17 394 | 8 934 | 4 668 | 1 099 | 1 312 | 1 381 | 51.4 | 26.8 | 6.3 | 7.5 | 7.9 | 40.7 | |
| 85歳以上 | 9 508 | 5 381 | 1 979 | 459 | 941 | 749 | 56.6 | 20.8 | 4.8 | 9.9 | 7.9 | 35.5 | |
| (再掲) | | | | | | | | | | | | | |
| 65歳以上 | 108 710 | 41 401 | 38 339 | 10 440 | 7 330 | 11 200 | 38.1 | 35.3 | 9.6 | 6.7 | 10.3 | 51.6 | |
| 75歳以上 | 53 250 | 25 211 | 16 077 | 3 821 | 3 643 | 4 497 | 47.3 | 30.2 | 7.2 | 6.8 | 8.4 | 44.2 | |

注1)四捨五入のため合計は必ずしも一致しない。

注2)1995年は実績値(総数に15歳未満を含む)。

注3)家族類型の表記は次の通り。単独＝単独世帯、夫婦のみ＝夫婦のみの世帯、夫婦と子＝夫婦と子から成る世帯、ひとり親と子＝ひとり親と子から成る世帯、その他＝その他の一般世帯。

注4)核家族世帯とは、「夫婦のみの世帯」と「夫婦と子から成る世帯」、「ひとり親と子から成る世帯」をいう。

結果表 世帯の家族類型・世帯主の年齢5歳階級別一般世帯数及び割合(都道府県別, 続き)

39 高知(続き)

| 世帯主の 年齢階級 | 一般世帯数(世帯) | | | | | | 割合(%) | | | | | |
|--------------|-----------|--------|--------|--------|------------|--------|-------|----------|----------|------------|------|-------------------|
| | 総数 | 単独 | 夫婦のみ | 夫婦と子 | ひとり親 と子 | その他 | 単独 | 夫婦 のみ | 夫婦 と子 | ひとり 親と子 | その他 | (再掲) 核家族 世帯 |
| 2010年 | | | | | | | | | | | | |
| 総数 | 315 607 | 99 079 | 74 328 | 76 784 | 30 196 | 35 220 | 31.4 | 23.6 | 24.3 | 9.6 | 11.2 | 57.4 |
| 15～19歳 | 2 573 | 2 455 | 18 | 12 | 7 | 80 | 95.4 | 0.7 | 0.5 | 0.3 | 3.1 | 1.5 |
| 20～24歳 | 8 320 | 6 723 | 399 | 553 | 256 | 389 | 80.8 | 4.8 | 6.6 | 3.1 | 4.7 | 14.5 |
| 25～29歳 | 13 723 | 6 322 | 2 090 | 3 700 | 958 | 653 | 46.1 | 15.2 | 27.0 | 7.0 | 4.8 | 49.2 |
| 30～34歳 | 19 193 | 5 282 | 2 262 | 8 616 | 1 968 | 1 065 | 27.5 | 11.8 | 44.9 | 10.3 | 5.5 | 66.9 |
| 35～39歳 | 23 493 | 5 044 | 2 182 | 11 537 | 3 096 | 1 635 | 21.5 | 9.3 | 49.1 | 13.2 | 7.0 | 71.6 |
| 40～44歳 | 21 082 | 3 911 | 1 893 | 9 990 | 3 170 | 2 118 | 18.6 | 9.0 | 47.4 | 15.0 | 10.0 | 71.4 |
| 45～49歳 | 23 489 | 4 542 | 2 917 | 9 318 | 3 758 | 2 955 | 19.3 | 12.4 | 39.7 | 16.0 | 12.6 | 68.1 |
| 50～54歳 | 24 634 | 5 053 | 4 240 | 7 863 | 3 469 | 4 010 | 20.5 | 17.2 | 31.9 | 14.1 | 16.3 | 63.2 |
| 55～59歳 | 29 541 | 6 803 | 7 088 | 7 539 | 2 951 | 5 160 | 23.0 | 24.0 | 25.5 | 10.0 | 17.5 | 59.5 |
| 60～64歳 | 35 242 | 8 614 | 11 669 | 6 429 | 2 599 | 5 932 | 24.4 | 33.1 | 18.2 | 7.4 | 16.8 | 58.7 |
| 65～69歳 | 27 987 | 7 198 | 11 149 | 4 006 | 1 968 | 3 666 | 25.7 | 39.8 | 14.3 | 7.0 | 13.1 | 61.2 |
| 70～74歳 | 25 510 | 8 455 | 10 128 | 2 587 | 1 666 | 2 675 | 33.1 | 39.7 | 10.1 | 6.5 | 10.5 | 56.4 |
| 75～79歳 | 25 972 | 10 424 | 9 377 | 2 444 | 1 503 | 2 224 | 40.1 | 36.1 | 9.4 | 5.8 | 8.6 | 51.3 |
| 80～84歳 | 21 727 | 10 732 | 6 278 | 1 489 | 1 544 | 1 684 | 49.4 | 28.9 | 6.9 | 7.1 | 7.7 | 42.9 |
| 85歳以上 | 13 121 | 7 522 | 2 639 | 703 | 1 284 | 973 | 57.3 | 20.1 | 5.4 | 9.8 | 7.4 | 35.3 |
| (再掲) | | | | | | | | | | | | |
| 65歳以上 | 114 317 | 44 329 | 39 571 | 11 229 | 7 965 | 11 222 | 38.8 | 34.6 | 9.8 | 7.0 | 9.8 | 51.4 |
| 75歳以上 | 60 820 | 28 677 | 18 294 | 4 636 | 4 331 | 4 881 | 47.2 | 30.1 | 7.6 | 7.1 | 8.0 | 44.8 |
| 2015年 | | | | | | | | | | | | |
| 総数 | 308 164 | 99 004 | 73 057 | 73 019 | 30 472 | 32 612 | 32.1 | 23.7 | 23.7 | 9.9 | 10.6 | 57.3 |
| 15～19歳 | 2 446 | 2 337 | 17 | 11 | 7 | 74 | 95.5 | 0.7 | 0.5 | 0.3 | 3.0 | 1.5 |
| 20～24歳 | 7 408 | 6 003 | 354 | 478 | 231 | 342 | 81.0 | 4.8 | 6.5 | 3.1 | 4.6 | 14.4 |
| 25～29歳 | 11 501 | 5 336 | 1 751 | 3 081 | 790 | 543 | 46.4 | 15.2 | 26.8 | 6.9 | 4.7 | 48.9 |
| 30～34歳 | 16 935 | 4 741 | 2 007 | 7 537 | 1 718 | 933 | 28.0 | 11.9 | 44.5 | 10.1 | 5.5 | 66.5 |
| 35～39歳 | 21 699 | 4 570 | 2 054 | 10 652 | 2 943 | 1 481 | 21.1 | 9.5 | 49.1 | 13.6 | 6.8 | 72.1 |
| 40～44歳 | 25 539 | 5 298 | 2 187 | 11 703 | 3 815 | 2 536 | 20.7 | 8.6 | 45.8 | 14.9 | 9.9 | 69.3 |
| 45～49歳 | 22 756 | 4 744 | 2 871 | 8 740 | 3 671 | 2 731 | 20.8 | 12.6 | 38.4 | 16.1 | 12.0 | 67.2 |
| 50～54歳 | 23 435 | 5 164 | 4 393 | 7 143 | 3 417 | 3 318 | 22.0 | 18.7 | 30.5 | 14.6 | 14.2 | 63.8 |
| 55～59歳 | 25 368 | 6 190 | 6 118 | 6 224 | 2 791 | 4 045 | 24.4 | 24.1 | 24.5 | 11.0 | 15.9 | 59.7 |
| 60～64歳 | 28 406 | 7 656 | 8 970 | 4 932 | 2 359 | 4 488 | 27.0 | 31.6 | 17.4 | 8.3 | 15.8 | 57.2 |
| 65～69歳 | 34 105 | 8 960 | 13 428 | 4 891 | 2 320 | 4 506 | 26.3 | 39.4 | 14.3 | 6.8 | 13.2 | 60.5 |
| 70～74歳 | 27 025 | 8 972 | 10 721 | 2 753 | 1 748 | 2 831 | 33.2 | 39.7 | 10.2 | 6.5 | 10.5 | 56.3 |
| 75～79歳 | 22 795 | 9 185 | 8 130 | 2 221 | 1 369 | 1 890 | 40.3 | 35.7 | 9.7 | 6.0 | 8.3 | 51.4 |
| 80～84歳 | 21 640 | 10 425 | 6 305 | 1 615 | 1 662 | 1 633 | 48.2 | 29.1 | 7.5 | 7.7 | 7.5 | 44.3 |
| 85歳以上 | 17 106 | 9 424 | 3 751 | 1 038 | 1 631 | 1 261 | 55.1 | 21.9 | 6.1 | 9.5 | 7.4 | 37.5 |
| (再掲) | | | | | | | | | | | | |
| 65歳以上 | 122 672 | 46 966 | 42 335 | 12 518 | 8 731 | 12 122 | 38.3 | 34.5 | 10.2 | 7.1 | 9.9 | 51.8 |
| 75歳以上 | 61 542 | 29 034 | 18 186 | 4 874 | 4 663 | 4 785 | 47.2 | 29.6 | 7.9 | 7.6 | 7.8 | 45.0 |
| 2020年 | | | | | | | | | | | | |
| 総数 | 297 690 | 98 154 | 70 354 | 68 566 | 30 131 | 30 484 | 33.0 | 23.6 | 23.0 | 10.1 | 10.2 | 56.8 |
| 15～19歳 | 2 458 | 2 350 | 16 | 11 | 8 | 72 | 95.6 | 0.7 | 0.5 | 0.3 | 2.9 | 1.4 |
| 20～24歳 | 7 013 | 5 710 | 327 | 432 | 223 | 321 | 81.4 | 4.7 | 6.2 | 3.2 | 4.6 | 14.0 |
| 25～29歳 | 10 356 | 4 799 | 1 583 | 2 782 | 710 | 481 | 46.3 | 15.3 | 26.9 | 6.9 | 4.6 | 49.0 |
| 30～34歳 | 14 127 | 3 985 | 1 686 | 6 270 | 1 412 | 775 | 28.2 | 11.9 | 44.4 | 10.0 | 5.5 | 66.3 |
| 35～39歳 | 19 063 | 4 043 | 1 828 | 9 341 | 2 557 | 1 294 | 21.2 | 9.6 | 49.0 | 13.4 | 6.8 | 72.0 |
| 40～44歳 | 23 609 | 4 731 | 2 053 | 10 857 | 3 670 | 2 299 | 20.0 | 8.7 | 46.0 | 15.5 | 9.7 | 70.2 |
| 45～49歳 | 27 679 | 6 565 | 3 219 | 10 252 | 4 393 | 3 251 | 23.7 | 11.6 | 37.0 | 15.9 | 11.7 | 64.5 |
| 50～54歳 | 22 495 | 5 296 | 4 161 | 6 642 | 3 307 | 3 089 | 23.5 | 18.5 | 29.5 | 14.7 | 13.7 | 62.7 |
| 55～59歳 | 24 294 | 6 295 | 6 071 | 5 666 | 2 771 | 3 491 | 25.9 | 25.0 | 23.3 | 11.4 | 14.4 | 59.7 |
| 60～64歳 | 24 179 | 6 837 | 7 544 | 4 025 | 2 180 | 3 593 | 28.3 | 31.2 | 16.6 | 9.0 | 14.9 | 56.9 |
| 65～69歳 | 27 424 | 7 804 | 10 344 | 3 796 | 2 018 | 3 462 | 28.5 | 37.7 | 13.8 | 7.4 | 12.6 | 58.9 |
| 70～74歳 | 32 904 | 10 876 | 13 118 | 3 362 | 2 046 | 3 502 | 33.1 | 39.9 | 10.2 | 6.2 | 10.6 | 56.3 |
| 75～79歳 | 24 017 | 9 560 | 8 641 | 2 373 | 1 426 | 2 017 | 39.8 | 36.0 | 9.9 | 5.9 | 8.4 | 51.8 |
| 80～84歳 | 19 149 | 9 250 | 5 486 | 1 468 | 1 525 | 1 420 | 48.3 | 28.6 | 7.7 | 8.0 | 7.4 | 44.3 |
| 85歳以上 | 18 922 | 10 054 | 4 275 | 1 290 | 1 886 | 1 418 | 53.1 | 22.6 | 6.8 | 10.0 | 7.5 | 39.4 |
| (再掲) | | | | | | | | | | | | |
| 65歳以上 | 122 417 | 47 543 | 41 864 | 12 289 | 8 901 | 11 819 | 38.8 | 34.2 | 10.0 | 7.3 | 9.7 | 51.5 |
| 75歳以上 | 62 088 | 28 864 | 18 402 | 5 131 | 4 837 | 4 854 | 46.5 | 29.6 | 8.3 | 7.8 | 7.8 | 45.7 |

結果表 世帯の家族類型・世帯主の年齢5歳階級別一般世帯数及び割合(都道府県別, 続き)

40 福岡

| 世帯主の 年齢階級 | 一般世帯数(世帯) | | | | | | 割合(%) | | | | | |
|--------------|-----------|---------|---------|---------|------------|---------|-------|----------|----------|------------|------|-------------------|
| | 総数 | 単独 | 夫婦のみ | 夫婦と子 | ひとり親 と子 | その他 | 単独 | 夫婦 のみ | 夫婦 と子 | ひとり 親と子 | その他 | (再掲) 核家族 世帯 |
| 1995年 | | | | | | | | | | | | |
| 総数 | 1 774 183 | 490 053 | 305 350 | 594 657 | 145 823 | 238 300 | 27.6 | 17.2 | 33.5 | 8.2 | 13.4 | 58.9 |
| 15～19歳 | 28 924 | 28 222 | 168 | 154 | 60 | 320 | 97.6 | 0.6 | 0.5 | 0.2 | 1.1 | 1.3 |
| 20～24歳 | 124 049 | 107 253 | 4 248 | 6 518 | 1 227 | 4 803 | 86.5 | 3.4 | 5.3 | 1.0 | 3.9 | 9.7 |
| 25～29歳 | 109 583 | 57 764 | 16 431 | 26 512 | 3 969 | 4 907 | 52.7 | 15.0 | 24.2 | 3.6 | 4.5 | 42.8 |
| 30～34歳 | 118 552 | 31 369 | 15 440 | 57 691 | 7 326 | 6 726 | 26.5 | 13.0 | 48.7 | 6.2 | 5.7 | 67.9 |
| 35～39歳 | 134 801 | 21 527 | 9 957 | 78 556 | 11 588 | 13 173 | 16.0 | 7.4 | 58.3 | 8.6 | 9.8 | 74.3 |
| 40～44歳 | 175 190 | 23 511 | 9 339 | 97 451 | 20 437 | 24 452 | 13.4 | 5.3 | 55.6 | 11.7 | 14.0 | 72.6 |
| 45～49歳 | 215 234 | 29 738 | 13 816 | 108 998 | 27 346 | 35 336 | 13.8 | 6.4 | 50.6 | 12.7 | 16.4 | 69.8 |
| 50～54歳 | 177 818 | 26 565 | 21 913 | 80 502 | 19 725 | 29 113 | 14.9 | 12.3 | 45.3 | 11.1 | 16.4 | 68.7 |
| 55～59歳 | 163 865 | 27 931 | 35 452 | 58 377 | 14 696 | 27 409 | 17.0 | 21.6 | 35.6 | 9.0 | 16.7 | 66.2 |
| 60～64歳 | 162 144 | 31 897 | 51 644 | 39 360 | 11 851 | 27 392 | 19.7 | 31.9 | 24.3 | 7.3 | 16.9 | 63.4 |
| 65～69歳 | 141 232 | 32 945 | 53 676 | 21 229 | 8 954 | 24 428 | 23.3 | 38.0 | 15.0 | 6.3 | 17.3 | 59.4 |
| 70～74歳 | 101 310 | 29 523 | 36 585 | 10 238 | 7 183 | 17 781 | 29.1 | 36.1 | 10.1 | 7.1 | 17.6 | 53.3 |
| 75～79歳 | 64 869 | 21 900 | 20 885 | 5 229 | 5 281 | 11 574 | 33.8 | 32.2 | 8.1 | 8.1 | 17.8 | 48.4 |
| 80～84歳 | 39 079 | 13 690 | 11 518 | 2 780 | 3 849 | 7 242 | 35.0 | 29.5 | 7.1 | 9.8 | 18.5 | 46.4 |
| 85歳以上 | 17 513 | 6 202 | 4 278 | 1 062 | 2 330 | 3 641 | 35.4 | 24.4 | 6.1 | 13.3 | 20.8 | 43.8 |
| (再掲) | | | | | | | | | | | | |
| 65歳以上 | 364 003 | 104 260 | 126 942 | 40 538 | 27 597 | 64 666 | 28.6 | 34.9 | 11.1 | 7.6 | 17.8 | 53.6 |
| 75歳以上 | 121 461 | 41 792 | 36 681 | 9 071 | 11 460 | 22 457 | 34.4 | 30.2 | 7.5 | 9.4 | 18.5 | 47.1 |
| 2000年 | | | | | | | | | | | | |
| 総数 | 1 886 280 | 544 700 | 353 521 | 586 477 | 167 450 | 234 132 | 28.9 | 18.7 | 31.1 | 8.9 | 12.4 | 58.7 |
| 15～19歳 | 25 994 | 25 358 | 150 | 136 | 57 | 294 | 97.6 | 0.6 | 0.5 | 0.2 | 1.1 | 1.3 |
| 20～24歳 | 114 111 | 99 019 | 3 302 | 4 999 | 2 032 | 4 759 | 86.8 | 2.9 | 4.4 | 1.8 | 4.2 | 9.1 |
| 25～29歳 | 126 775 | 67 473 | 18 922 | 27 322 | 6 559 | 6 500 | 53.2 | 14.9 | 21.6 | 5.2 | 5.1 | 41.7 |
| 30～34歳 | 136 041 | 39 915 | 17 841 | 60 503 | 10 597 | 7 185 | 29.3 | 13.1 | 44.5 | 7.8 | 5.3 | 65.4 |
| 35～39歳 | 135 501 | 24 864 | 14 273 | 73 566 | 13 749 | 9 049 | 18.3 | 10.5 | 54.3 | 10.1 | 6.7 | 75.0 |
| 40～44歳 | 148 858 | 22 100 | 10 057 | 80 025 | 18 911 | 17 764 | 14.8 | 6.8 | 53.8 | 12.7 | 11.9 | 73.2 |
| 45～49歳 | 186 987 | 28 321 | 13 387 | 90 974 | 26 323 | 27 983 | 15.1 | 7.2 | 48.7 | 14.1 | 15.0 | 69.9 |
| 50～54歳 | 218 892 | 34 270 | 27 675 | 95 488 | 25 864 | 35 595 | 15.7 | 12.6 | 43.6 | 11.8 | 16.3 | 68.1 |
| 55～59歳 | 177 795 | 32 146 | 38 883 | 61 980 | 16 015 | 28 771 | 18.1 | 21.9 | 34.9 | 9.0 | 16.2 | 65.7 |
| 60～64歳 | 162 834 | 34 340 | 50 883 | 39 562 | 12 781 | 25 268 | 21.1 | 31.2 | 24.3 | 7.8 | 15.5 | 63.4 |
| 65～69歳 | 154 975 | 35 728 | 59 419 | 24 705 | 11 446 | 23 677 | 23.1 | 38.3 | 15.9 | 7.4 | 15.3 | 61.7 |
| 70～74歳 | 131 832 | 38 033 | 50 266 | 13 839 | 8 413 | 21 281 | 28.8 | 38.1 | 10.5 | 6.4 | 16.1 | 55.0 |
| 75～79歳 | 87 531 | 31 630 | 28 787 | 8 094 | 6 063 | 12 957 | 36.1 | 32.9 | 9.2 | 6.9 | 14.8 | 49.1 |
| 80～84歳 | 51 284 | 21 043 | 13 556 | 3 416 | 5 527 | 7 743 | 41.0 | 26.4 | 6.7 | 10.8 | 15.1 | 43.9 |
| 85歳以上 | 26 869 | 10 461 | 6 120 | 1 869 | 3 112 | 5 307 | 38.9 | 22.8 | 7.0 | 11.6 | 19.8 | 41.3 |
| (再掲) | | | | | | | | | | | | |
| 65歳以上 | 452 492 | 136 895 | 158 148 | 51 923 | 34 561 | 70 965 | 30.3 | 35.0 | 11.5 | 7.6 | 15.7 | 54.1 |
| 75歳以上 | 165 684 | 63 133 | 48 463 | 13 379 | 14 702 | 26 007 | 38.1 | 29.3 | 8.1 | 8.9 | 15.7 | 46.2 |
| 2005年 | | | | | | | | | | | | |
| 総数 | 1 973 839 | 585 068 | 393 227 | 580 754 | 185 993 | 228 797 | 29.6 | 19.9 | 29.4 | 9.4 | 11.6 | 58.8 |
| 15～19歳 | 22 260 | 21 712 | 127 | 115 | 50 | 256 | 97.5 | 0.6 | 0.5 | 0.2 | 1.2 | 1.3 |
| 20～24歳 | 103 593 | 89 787 | 3 046 | 4 490 | 1 932 | 4 338 | 86.7 | 2.9 | 4.3 | 1.9 | 4.2 | 9.1 |
| 25～29歳 | 118 932 | 62 349 | 17 965 | 25 031 | 7 399 | 6 188 | 52.4 | 15.1 | 21.0 | 6.2 | 5.2 | 42.4 |
| 30～34歳 | 156 043 | 47 752 | 20 285 | 65 637 | 13 876 | 8 492 | 30.6 | 13.0 | 42.1 | 8.9 | 5.4 | 64.0 |
| 35～39歳 | 154 464 | 31 935 | 16 784 | 79 131 | 17 078 | 9 535 | 20.7 | 10.9 | 51.2 | 11.1 | 6.2 | 73.2 |
| 40～44歳 | 149 258 | 24 764 | 13 323 | 76 613 | 20 808 | 13 750 | 16.6 | 8.9 | 51.3 | 13.9 | 9.2 | 74.2 |
| 45～49歳 | 160 279 | 26 784 | 13 482 | 74 349 | 24 512 | 21 153 | 16.7 | 8.4 | 46.4 | 15.3 | 13.2 | 70.1 |
| 50～54歳 | 190 943 | 33 657 | 24 619 | 78 964 | 25 011 | 28 692 | 17.6 | 12.9 | 41.4 | 13.1 | 15.0 | 67.3 |
| 55～59歳 | 220 518 | 42 893 | 47 604 | 74 426 | 20 548 | 35 047 | 19.5 | 21.6 | 33.8 | 9.3 | 15.9 | 64.7 |
| 60～64歳 | 175 944 | 38 927 | 54 685 | 41 704 | 13 856 | 26 773 | 22.1 | 31.1 | 23.7 | 7.9 | 15.2 | 62.7 |
| 65～69歳 | 155 062 | 37 020 | 59 093 | 25 133 | 11 994 | 21 822 | 23.9 | 38.1 | 16.2 | 7.7 | 14.1 | 62.1 |
| 70～74歳 | 144 800 | 41 042 | 55 730 | 16 270 | 10 397 | 21 360 | 28.3 | 38.5 | 11.2 | 7.2 | 14.8 | 56.9 |
| 75～79歳 | 113 758 | 40 042 | 39 882 | 11 011 | 7 104 | 15 719 | 35.2 | 35.1 | 9.7 | 6.2 | 13.8 | 51.0 |
| 80～84歳 | 70 977 | 30 328 | 19 208 | 5 416 | 6 933 | 9 092 | 42.7 | 27.1 | 7.6 | 9.8 | 12.8 | 44.5 |
| 85歳以上 | 37 009 | 16 075 | 7 395 | 2 464 | 4 495 | 6 580 | 43.4 | 20.0 | 6.7 | 12.1 | 17.8 | 38.8 |
| (再掲) | | | | | | | | | | | | |
| 65歳以上 | 521 605 | 164 507 | 181 308 | 60 294 | 40 924 | 74 573 | 31.5 | 34.8 | 11.6 | 7.8 | 14.3 | 54.2 |
| 75歳以上 | 221 744 | 86 445 | 66 485 | 18 891 | 18 532 | 31 391 | 39.0 | 30.0 | 8.5 | 8.4 | 14.2 | 46.9 |

注1)四捨五入のため合計は必ずしも一致しない。

注2)1995年は実績値(総数に15歳未満を含む)。

注3)家族類型の表記は次の通り。単独＝単独世帯、夫婦のみ＝夫婦のみの世帯、夫婦と子＝夫婦と子から成る世帯、ひとり親と子＝ひとり親と子から成る世帯、その他＝その他の一般世帯。

注4)核家族世帯とは、「夫婦のみの世帯」と「夫婦と子から成る世帯」、「ひとり親と子から成る世帯」をいう。

結果表 世帯の家族類型・世帯主の年齢5歳階級別一般世帯数及び割合(都道府県別, 続き)

40 福岡(続き)

| 世帯主の 年齢階級 | 一般世帯数(世帯) | | | | | | 割合(%) | | | | | |
|--------------|-----------|---------|---------|---------|------------|---------|-------|----------|----------|------------|------|-------------------|
| | 総数 | 単独 | 夫婦のみ | 夫婦と子 | ひとり親 と子 | その他 | 単独 | 夫婦 のみ | 夫婦 と子 | ひとり 親と子 | その他 | (再掲) 核家族 世帯 |
| 2010年 | | | | | | | | | | | | |
| 総数 | 2 026 376 | 609 754 | 419 859 | 572 861 | 200 314 | 223 589 | 30.1 | 20.7 | 28.3 | 9.9 | 11.0 | 58.9 |
| 15～19歳 | 19 983 | 19 482 | 113 | 101 | 51 | 234 | 97.5 | 0.6 | 0.5 | 0.3 | 1.2 | 1.3 |
| 20～24歳 | 89 393 | 77 430 | 2 678 | 3 873 | 1 654 | 3 758 | 86.6 | 3.0 | 4.3 | 1.9 | 4.2 | 9.2 |
| 25～29歳 | 107 625 | 56 625 | 16 386 | 22 310 | 6 682 | 5 622 | 52.6 | 15.2 | 20.7 | 6.2 | 5.2 | 42.2 |
| 30～34歳 | 147 685 | 44 745 | 19 452 | 61 491 | 13 996 | 8 001 | 30.3 | 13.2 | 41.6 | 9.5 | 5.4 | 64.3 |
| 35～39歳 | 175 202 | 39 011 | 18 473 | 86 239 | 20 557 | 10 922 | 22.3 | 10.5 | 49.2 | 11.7 | 6.2 | 71.5 |
| 40～44歳 | 167 697 | 30 199 | 15 633 | 83 107 | 24 134 | 14 624 | 18.0 | 9.3 | 49.6 | 14.4 | 8.7 | 73.3 |
| 45～49歳 | 160 319 | 29 236 | 16 563 | 71 092 | 25 889 | 17 538 | 18.2 | 10.3 | 44.3 | 16.1 | 10.9 | 70.8 |
| 50～54歳 | 163 611 | 31 286 | 22 557 | 64 421 | 23 113 | 22 234 | 19.1 | 13.8 | 39.4 | 14.1 | 13.6 | 67.3 |
| 55～59歳 | 194 268 | 42 093 | 40 974 | 62 336 | 20 205 | 28 660 | 21.7 | 21.1 | 32.1 | 10.4 | 14.8 | 63.6 |
| 60～64歳 | 218 186 | 51 180 | 66 385 | 50 385 | 17 220 | 33 015 | 23.5 | 30.4 | 23.1 | 7.9 | 15.1 | 61.4 |
| 65～69歳 | 166 899 | 40 904 | 63 491 | 26 705 | 12 712 | 23 087 | 24.5 | 38.0 | 16.0 | 7.6 | 13.8 | 61.7 |
| 70～74歳 | 145 310 | 42 005 | 55 606 | 16 681 | 10 855 | 20 162 | 28.9 | 38.3 | 11.5 | 7.5 | 13.9 | 57.2 |
| 75～79歳 | 125 538 | 43 679 | 44 215 | 12 924 | 8 557 | 16 163 | 34.8 | 35.2 | 10.3 | 6.8 | 12.9 | 52.3 |
| 80～84歳 | 93 071 | 38 596 | 27 303 | 7 499 | 8 451 | 11 222 | 41.5 | 29.3 | 8.1 | 9.1 | 12.1 | 46.5 |
| 85歳以上 | 51 592 | 23 282 | 10 029 | 3 696 | 6 237 | 8 349 | 45.1 | 19.4 | 7.2 | 12.1 | 16.2 | 38.7 |
| (再掲) | | | | | | | | | | | | |
| 65歳以上 | 582 409 | 188 466 | 200 644 | 67 504 | 46 812 | 78 982 | 32.4 | 34.5 | 11.6 | 8.0 | 13.6 | 54.1 |
| 75歳以上 | 270 200 | 105 557 | 81 546 | 24 119 | 23 245 | 35 733 | 39.1 | 30.2 | 8.9 | 8.6 | 13.2 | 47.7 |
| 2015年 | | | | | | | | | | | | |
| 総数 | 2 048 983 | 627 459 | 432 618 | 558 860 | 211 363 | 218 683 | 30.6 | 21.1 | 27.3 | 10.3 | 10.7 | 58.7 |
| 15～19歳 | 20 020 | 19 509 | 113 | 101 | 57 | 239 | 97.5 | 0.6 | 0.5 | 0.3 | 1.2 | 1.4 |
| 20～24歳 | 80 741 | 69 950 | 2 402 | 3 427 | 1 554 | 3 407 | 86.6 | 3.0 | 4.2 | 1.9 | 4.2 | 9.1 |
| 25～29歳 | 92 456 | 48 661 | 14 214 | 19 043 | 5 693 | 4 845 | 52.6 | 15.4 | 20.6 | 6.2 | 5.2 | 42.1 |
| 30～34歳 | 134 144 | 40 806 | 17 877 | 55 680 | 12 517 | 7 263 | 30.4 | 13.3 | 41.5 | 9.3 | 5.4 | 64.2 |
| 35～39歳 | 166 641 | 36 428 | 17 797 | 81 823 | 20 395 | 10 198 | 21.9 | 10.7 | 49.1 | 12.2 | 6.1 | 72.0 |
| 40～44歳 | 190 183 | 38 666 | 16 678 | 89 969 | 28 535 | 16 335 | 20.3 | 8.8 | 47.3 | 15.0 | 8.6 | 71.1 |
| 45～49歳 | 178 657 | 35 014 | 19 062 | 76 717 | 29 100 | 18 764 | 19.6 | 10.7 | 42.9 | 16.3 | 10.5 | 69.9 |
| 50～54歳 | 162 537 | 33 603 | 24 882 | 60 986 | 23 814 | 19 253 | 20.7 | 15.3 | 37.5 | 14.7 | 11.8 | 67.5 |
| 55～59歳 | 167 483 | 38 942 | 35 820 | 50 976 | 18 996 | 22 749 | 23.3 | 21.4 | 30.4 | 11.3 | 13.6 | 63.2 |
| 60～64歳 | 192 371 | 49 555 | 56 385 | 42 252 | 16 692 | 27 487 | 25.8 | 29.3 | 22.0 | 8.7 | 14.3 | 60.0 |
| 65～69歳 | 206 387 | 52 523 | 77 564 | 32 418 | 15 311 | 28 570 | 25.4 | 37.6 | 15.7 | 7.4 | 13.8 | 60.7 |
| 70～74歳 | 156 499 | 45 635 | 60 047 | 17 858 | 11 519 | 21 440 | 29.2 | 38.4 | 11.4 | 7.4 | 13.7 | 57.1 |
| 75～79歳 | 126 460 | 44 641 | 44 224 | 13 272 | 8 831 | 15 492 | 35.3 | 35.0 | 10.5 | 7.0 | 12.3 | 52.4 |
| 80～84歳 | 104 493 | 42 938 | 30 716 | 8 852 | 10 218 | 11 770 | 41.1 | 29.4 | 8.5 | 9.8 | 11.3 | 47.6 |
| 85歳以上 | 69 911 | 30 588 | 14 836 | 5 485 | 8 131 | 10 871 | 43.8 | 21.2 | 7.8 | 11.6 | 15.5 | 40.7 |
| (再掲) | | | | | | | | | | | | |
| 65歳以上 | 663 751 | 216 325 | 227 388 | 77 885 | 54 010 | 88 143 | 32.6 | 34.3 | 11.7 | 8.1 | 13.3 | 54.1 |
| 75歳以上 | 300 865 | 118 167 | 89 776 | 27 609 | 27 180 | 38 133 | 39.3 | 29.8 | 9.2 | 9.0 | 12.7 | 48.0 |
| 2020年 | | | | | | | | | | | | |
| 総数 | 2 051 956 | 646 050 | 434 198 | 539 102 | 217 891 | 214 715 | 31.5 | 21.2 | 26.3 | 10.6 | 10.5 | 58.1 |
| 15～19歳 | 20 890 | 20 350 | 118 | 104 | 65 | 253 | 97.4 | 0.6 | 0.5 | 0.3 | 1.2 | 1.4 |
| 20～24歳 | 81 260 | 70 471 | 2 381 | 3 361 | 1 609 | 3 437 | 86.7 | 2.9 | 4.1 | 2.0 | 4.2 | 9.0 |
| 25～29歳 | 83 338 | 43 844 | 12 828 | 17 002 | 5 289 | 4 374 | 52.6 | 15.4 | 20.4 | 6.3 | 5.2 | 42.1 |
| 30～34歳 | 115 810 | 35 131 | 15 618 | 48 142 | 10 634 | 6 285 | 30.3 | 13.5 | 41.6 | 9.2 | 5.4 | 64.2 |
| 35～39歳 | 151 643 | 33 107 | 16 411 | 74 666 | 18 224 | 9 235 | 21.8 | 10.8 | 49.2 | 12.0 | 6.1 | 72.1 |
| 40～44歳 | 181 367 | 35 718 | 16 056 | 85 697 | 28 644 | 15 251 | 19.7 | 8.9 | 47.3 | 15.8 | 8.4 | 71.9 |
| 45～49歳 | 203 698 | 46 043 | 19 985 | 82 823 | 33 969 | 20 877 | 22.6 | 9.8 | 40.7 | 16.7 | 10.2 | 67.1 |
| 50～54歳 | 179 835 | 39 604 | 27 755 | 65 491 | 26 294 | 20 691 | 22.0 | 15.4 | 36.4 | 14.6 | 11.5 | 66.5 |
| 55～59歳 | 166 942 | 41 710 | 37 282 | 47 678 | 19 639 | 20 633 | 25.0 | 22.3 | 28.6 | 11.8 | 12.4 | 62.7 |
| 60～64歳 | 165 335 | 45 037 | 48 013 | 34 543 | 15 414 | 22 327 | 27.2 | 29.0 | 20.9 | 9.3 | 13.5 | 59.3 |
| 65～69歳 | 180 992 | 49 826 | 65 803 | 27 227 | 14 218 | 23 917 | 27.5 | 36.4 | 15.0 | 7.9 | 13.2 | 59.3 |
| 70～74歳 | 193 824 | 56 906 | 74 636 | 21 872 | 13 780 | 26 630 | 29.4 | 38.5 | 11.3 | 7.1 | 13.7 | 56.9 |
| 75～79歳 | 136 263 | 48 115 | 48 022 | 14 237 | 9 304 | 16 586 | 35.3 | 35.2 | 10.4 | 6.8 | 12.2 | 52.5 |
| 80～84歳 | 106 541 | 44 391 | 30 950 | 9 088 | 10 703 | 11 409 | 41.7 | 29.0 | 8.5 | 10.0 | 10.7 | 47.6 |
| 85歳以上 | 84 219 | 35 798 | 18 339 | 7 168 | 10 102 | 12 812 | 42.5 | 21.8 | 8.5 | 12.0 | 15.2 | 42.3 |
| (再掲) | | | | | | | | | | | | |
| 65歳以上 | 701 838 | 235 036 | 237 749 | 79 593 | 58 108 | 91 352 | 33.5 | 33.9 | 11.3 | 8.3 | 13.0 | 53.5 |
| 75歳以上 | 327 023 | 128 303 | 97 311 | 30 494 | 30 109 | 40 806 | 39.2 | 29.8 | 9.3 | 9.2 | 12.5 | 48.3 |

結果表 世帯の家族類型・世帯主の年齢5歳階級別一般世帯数及び割合(都道府県別, 続き)

41 佐賀

| 世帯主の 年齢階級 | 一般世帯数(世帯) | | | | | | 割合(%) | | | | | |
|--------------|-----------|--------|--------|--------|------------|--------|-------|----------|----------|------------|------|-------------------|
| | 総数 | 単独 | 夫婦のみ | 夫婦と子 | ひとり親 と子 | その他 | 単独 | 夫婦 のみ | 夫婦 と子 | ひとり 親と子 | その他 | (再掲) 核家族 世帯 |
| 1995年 | | | | | | | | | | | | |
| 総数 | 267 230 | 51 978 | 42 618 | 82 445 | 20 263 | 69 926 | 19.5 | 15.9 | 30.9 | 7.6 | 26.2 | 54.4 |
| 15～19歳 | 3 027 | 2 964 | 10 | 19 | 4 | 30 | 97.9 | 0.3 | 0.6 | 0.1 | 1.0 | 1.1 |
| 20～24歳 | 10 575 | 8 892 | 456 | 799 | 120 | 308 | 84.1 | 4.3 | 7.6 | 1.1 | 2.9 | 13.0 |
| 25～29歳 | 10 635 | 4 504 | 1 600 | 3 503 | 509 | 519 | 42.4 | 15.0 | 32.9 | 4.8 | 4.9 | 52.8 |
| 30～34歳 | 13 559 | 2 452 | 1 478 | 7 367 | 989 | 1 273 | 18.1 | 10.9 | 54.3 | 7.3 | 9.4 | 72.5 |
| 35～39歳 | 17 845 | 1 993 | 960 | 9 990 | 1 644 | 3 258 | 11.2 | 5.4 | 56.0 | 9.2 | 18.3 | 70.6 |
| 40～44歳 | 25 853 | 2 570 | 958 | 12 805 | 2 832 | 6 688 | 9.9 | 3.7 | 49.5 | 11.0 | 25.9 | 64.2 |
| 45～49歳 | 31 396 | 3 257 | 1 808 | 14 160 | 3 336 | 8 835 | 10.4 | 5.8 | 45.1 | 10.6 | 28.1 | 61.5 |
| 50～54歳 | 26 382 | 2 961 | 3 111 | 10 792 | 2 478 | 7 040 | 11.2 | 11.8 | 40.9 | 9.4 | 26.7 | 62.1 |
| 55～59歳 | 27 076 | 3 172 | 5 007 | 8 729 | 2 089 | 8 079 | 11.7 | 18.5 | 32.2 | 7.7 | 29.8 | 58.4 |
| 60～64歳 | 29 471 | 3 862 | 7 673 | 6 814 | 1 845 | 9 277 | 13.1 | 26.0 | 23.1 | 6.3 | 31.5 | 55.4 |
| 65～69歳 | 27 277 | 4 251 | 8 288 | 3 994 | 1 440 | 9 304 | 15.6 | 30.4 | 14.6 | 5.3 | 34.1 | 50.3 |
| 70～74歳 | 19 803 | 4 457 | 5 476 | 1 912 | 1 135 | 6 823 | 22.5 | 27.7 | 9.7 | 5.7 | 34.5 | 43.0 |
| 75～79歳 | 12 980 | 3 389 | 3 348 | 962 | 838 | 4 443 | 26.1 | 25.8 | 7.4 | 6.5 | 34.2 | 39.7 |
| 80～84歳 | 7 657 | 2 205 | 1 748 | 429 | 588 | 2 687 | 28.8 | 22.8 | 5.6 | 7.7 | 35.1 | 36.1 |
| 85歳以上 | 3 692 | 1 048 | 697 | 170 | 416 | 1 361 | 28.4 | 18.9 | 4.6 | 11.3 | 36.9 | 34.8 |
| (再掲) | | | | | | | | | | | | |
| 65歳以上 | 71 409 | 15 350 | 19 557 | 7 467 | 4 417 | 24 618 | 21.5 | 27.4 | 10.5 | 6.2 | 34.5 | 44.0 |
| 75歳以上 | 24 329 | 6 642 | 5 793 | 1 561 | 1 842 | 8 491 | 27.3 | 23.8 | 6.4 | 7.6 | 34.9 | 37.8 |
| 2000年 | | | | | | | | | | | | |
| 総数 | 279 915 | 59 936 | 48 515 | 81 416 | 23 230 | 66 818 | 21.4 | 17.3 | 29.1 | 8.3 | 23.9 | 54.7 |
| 15～19歳 | 2 882 | 2 819 | 11 | 18 | 5 | 30 | 97.8 | 0.4 | 0.6 | 0.2 | 1.0 | 1.2 |
| 20～24歳 | 10 645 | 9 041 | 401 | 660 | 211 | 332 | 84.9 | 3.8 | 6.2 | 2.0 | 3.1 | 11.9 |
| 25～29歳 | 12 647 | 5 527 | 1 984 | 3 669 | 805 | 663 | 43.7 | 15.7 | 29.0 | 6.4 | 5.2 | 51.1 |
| 30～34歳 | 13 966 | 3 033 | 1 535 | 6 974 | 1 296 | 1 129 | 21.7 | 11.0 | 49.9 | 9.3 | 8.1 | 70.2 |
| 35～39歳 | 16 522 | 2 299 | 1 313 | 8 957 | 1 899 | 2 053 | 13.9 | 7.9 | 54.2 | 11.5 | 12.4 | 73.7 |
| 40～44歳 | 21 615 | 2 482 | 1 035 | 10 547 | 2 749 | 4 802 | 11.5 | 4.8 | 48.8 | 12.7 | 22.2 | 66.3 |
| 45～49歳 | 29 981 | 3 522 | 1 958 | 13 145 | 3 651 | 7 705 | 11.7 | 6.5 | 43.8 | 12.2 | 25.7 | 62.6 |
| 50～54歳 | 33 953 | 3 996 | 4 188 | 13 490 | 3 302 | 8 977 | 11.8 | 12.3 | 39.7 | 9.7 | 26.4 | 61.8 |
| 55～59歳 | 26 820 | 3 464 | 5 058 | 8 450 | 2 117 | 7 731 | 12.9 | 18.9 | 31.5 | 7.9 | 28.8 | 58.3 |
| 60～64歳 | 26 744 | 3 820 | 7 134 | 6 242 | 1 829 | 7 719 | 14.3 | 26.7 | 23.3 | 6.8 | 28.9 | 56.9 |
| 65～69歳 | 27 269 | 4 264 | 8 716 | 4 316 | 1 741 | 8 232 | 15.6 | 32.0 | 15.8 | 6.4 | 30.2 | 54.2 |
| 70～74歳 | 25 047 | 5 730 | 7 439 | 2 575 | 1 317 | 7 986 | 22.9 | 29.7 | 10.3 | 5.3 | 31.9 | 45.2 |
| 75～79歳 | 16 747 | 4 877 | 4 629 | 1 511 | 959 | 4 770 | 29.1 | 27.6 | 9.0 | 5.7 | 28.5 | 42.4 |
| 80～84歳 | 9 711 | 3 332 | 2 146 | 565 | 812 | 2 856 | 34.3 | 22.1 | 5.8 | 8.4 | 29.4 | 36.3 |
| 85歳以上 | 5 368 | 1 732 | 968 | 297 | 537 | 1 834 | 32.3 | 18.0 | 5.5 | 10.0 | 34.2 | 33.6 |
| (再掲) | | | | | | | | | | | | |
| 65歳以上 | 84 141 | 19 934 | 23 898 | 9 265 | 5 366 | 25 677 | 23.7 | 28.4 | 11.0 | 6.4 | 30.5 | 45.8 |
| 75歳以上 | 31 825 | 9 940 | 7 743 | 2 373 | 2 308 | 9 460 | 31.2 | 24.3 | 7.5 | 7.3 | 29.7 | 39.0 |
| 2005年 | | | | | | | | | | | | |
| 総数 | 289 721 | 66 472 | 53 403 | 80 269 | 25 693 | 63 884 | 22.9 | 18.4 | 27.7 | 8.9 | 22.1 | 55.0 |
| 15～19歳 | 2 603 | 2 544 | 11 | 16 | 5 | 28 | 97.7 | 0.4 | 0.6 | 0.2 | 1.1 | 1.2 |
| 20～24歳 | 10 180 | 8 658 | 390 | 604 | 209 | 318 | 85.1 | 3.8 | 5.9 | 2.1 | 3.1 | 11.8 |
| 25～29歳 | 13 254 | 5 782 | 2 162 | 3 684 | 951 | 674 | 43.6 | 16.3 | 27.8 | 7.2 | 5.1 | 51.3 |
| 30～34歳 | 16 058 | 3 824 | 1 742 | 7 587 | 1 626 | 1 279 | 23.8 | 10.8 | 47.2 | 10.1 | 8.0 | 68.2 |
| 35～39歳 | 16 853 | 2 751 | 1 388 | 8 687 | 2 147 | 1 880 | 16.3 | 8.2 | 51.5 | 12.7 | 11.2 | 72.5 |
| 40～44歳 | 19 987 | 2 683 | 1 308 | 9 626 | 2 910 | 3 461 | 13.4 | 6.5 | 48.2 | 14.6 | 17.3 | 69.3 |
| 45～49歳 | 25 512 | 3 435 | 1 987 | 10 777 | 3 545 | 5 769 | 13.5 | 7.8 | 42.2 | 13.9 | 22.6 | 63.9 |
| 50～54歳 | 32 580 | 4 483 | 4 164 | 12 338 | 3 630 | 7 965 | 13.8 | 12.8 | 37.9 | 11.1 | 24.4 | 61.8 |
| 55～59歳 | 34 683 | 4 855 | 6 582 | 10 683 | 2 726 | 9 837 | 14.0 | 19.0 | 30.8 | 7.9 | 28.4 | 57.6 |
| 60～64歳 | 26 487 | 4 010 | 7 211 | 6 005 | 1 843 | 7 418 | 15.1 | 27.2 | 22.7 | 7.0 | 28.0 | 56.9 |
| 65～69歳 | 24 817 | 4 047 | 8 145 | 4 043 | 1 699 | 6 884 | 16.3 | 32.8 | 16.3 | 6.8 | 27.7 | 56.0 |
| 70～74歳 | 25 151 | 5 836 | 7 653 | 2 826 | 1 521 | 7 316 | 23.2 | 30.4 | 11.2 | 6.0 | 29.1 | 47.7 |
| 75～79歳 | 21 384 | 6 155 | 6 421 | 2 070 | 1 120 | 5 618 | 28.8 | 30.0 | 9.7 | 5.2 | 26.3 | 44.9 |
| 80～84歳 | 12 957 | 4 768 | 3 033 | 913 | 1 003 | 3 241 | 36.8 | 23.4 | 7.0 | 7.7 | 25.0 | 38.2 |
| 85歳以上 | 7 214 | 2 642 | 1 207 | 410 | 757 | 2 198 | 36.6 | 16.7 | 5.7 | 10.5 | 30.5 | 32.9 |
| (再掲) | | | | | | | | | | | | |
| 65歳以上 | 91 523 | 23 448 | 26 458 | 10 262 | 6 099 | 25 256 | 25.6 | 28.9 | 11.2 | 6.7 | 27.6 | 46.8 |
| 75歳以上 | 41 555 | 13 564 | 10 661 | 3 394 | 2 879 | 11 057 | 32.6 | 25.7 | 8.2 | 6.9 | 26.6 | 40.8 |

注1)四捨五入のため合計は必ずしも一致しない。

注2)1995年は実績値(総数に15歳未満を含む)。

注3)家族類型の表記は次の通り。単独＝単独世帯、夫婦のみ＝夫婦のみの世帯、夫婦と子＝夫婦と子から成る世帯、ひとり親と子＝ひとり親と子から成る世帯、その他＝その他の一般世帯。

注4)核家族世帯とは、「夫婦のみの世帯」と「夫婦と子から成る世帯」、「ひとり親と子から成る世帯」をいう。

結果表 世帯の家族類型・世帯主の年齢5歳階級別一般世帯数及び割合(都道府県別, 続き)

41 佐賀(続き)

| 世帯主の 年齢階級 | 一般世帯数(世帯) | | | | | | 割合(%) | | | | | |
|--------------|-----------|--------|--------|--------|------------|--------|-------|----------|----------|------------|------|-------------------|
| | 総数 | 単独 | 夫婦のみ | 夫婦と子 | ひとり親 と子 | その他 | 単独 | 夫婦 のみ | 夫婦 と子 | ひとり 親と子 | その他 | (再掲) 核家族 世帯 |
| 2010年 | | | | | | | | | | | | |
| 総数 | 295 349 | 70 942 | 57 034 | 78 740 | 27 408 | 61 224 | 24.0 | 19.3 | 26.7 | 9.3 | 20.7 | 55.3 |
| 15～19歳 | 2 387 | 2 330 | 11 | 15 | 5 | 26 | 97.6 | 0.5 | 0.6 | 0.2 | 1.1 | 1.3 |
| 20～24歳 | 9 195 | 7 830 | 359 | 530 | 186 | 289 | 85.2 | 3.9 | 5.8 | 2.0 | 3.1 | 11.7 |
| 25～29歳 | 12 694 | 5 669 | 2 115 | 3 396 | 883 | 631 | 44.7 | 16.7 | 26.8 | 7.0 | 5.0 | 50.4 |
| 30～34歳 | 16 544 | 4 028 | 1 804 | 7 711 | 1 737 | 1 263 | 24.3 | 10.9 | 46.6 | 10.5 | 7.6 | 68.0 |
| 35～39歳 | 19 071 | 3 462 | 1 526 | 9 483 | 2 496 | 2 104 | 18.2 | 8.0 | 49.7 | 13.1 | 11.0 | 70.8 |
| 40～44歳 | 20 037 | 2 986 | 1 378 | 9 376 | 3 055 | 3 242 | 14.9 | 6.9 | 46.8 | 15.2 | 16.2 | 68.9 |
| 45～49歳 | 23 843 | 3 626 | 2 337 | 9 823 | 3 594 | 4 463 | 15.2 | 9.8 | 41.2 | 15.1 | 18.7 | 66.1 |
| 50～54歳 | 27 828 | 4 333 | 3 842 | 10 038 | 3 490 | 6 124 | 15.6 | 13.8 | 36.1 | 12.5 | 22.0 | 62.4 |
| 55～59歳 | 33 583 | 5 488 | 6 318 | 9 888 | 3 012 | 8 877 | 16.3 | 18.8 | 29.4 | 9.0 | 26.4 | 57.2 |
| 60～64歳 | 34 248 | 5 337 | 9 469 | 7 648 | 2 295 | 9 498 | 15.6 | 27.6 | 22.3 | 6.7 | 27.7 | 56.7 |
| 65～69歳 | 24 624 | 4 123 | 8 206 | 3 956 | 1 695 | 6 644 | 16.7 | 33.3 | 16.1 | 6.9 | 27.0 | 56.3 |
| 70～74歳 | 22 995 | 5 569 | 7 026 | 2 677 | 1 464 | 6 260 | 24.2 | 30.6 | 11.6 | 6.4 | 27.2 | 48.6 |
| 75～79歳 | 21 802 | 6 331 | 6 682 | 2 282 | 1 270 | 5 237 | 29.0 | 30.6 | 10.5 | 5.8 | 24.0 | 46.9 |
| 80～84歳 | 16 689 | 6 023 | 4 296 | 1 281 | 1 197 | 3 893 | 36.1 | 25.7 | 7.7 | 7.2 | 23.3 | 40.6 |
| 85歳以上 | 9 808 | 3 808 | 1 664 | 634 | 1 028 | 2 674 | 38.8 | 17.0 | 6.5 | 10.5 | 27.3 | 33.9 |
| (再掲) | | | | | | | | | | | | |
| 65歳以上 | 95 919 | 25 854 | 27 874 | 10 830 | 6 654 | 24 708 | 27.0 | 29.1 | 11.3 | 6.9 | 25.8 | 47.3 |
| 75歳以上 | 48 299 | 16 162 | 12 642 | 4 197 | 3 494 | 11 804 | 33.5 | 26.2 | 8.7 | 7.2 | 24.4 | 42.1 |
| 2015年 | | | | | | | | | | | | |
| 総数 | 296 880 | 73 805 | 59 196 | 76 512 | 28 589 | 58 779 | 24.9 | 19.9 | 25.8 | 9.6 | 19.8 | 55.3 |
| 15～19歳 | 2 346 | 2 288 | 11 | 14 | 6 | 26 | 97.5 | 0.5 | 0.6 | 0.3 | 1.1 | 1.3 |
| 20～24歳 | 8 421 | 7 183 | 327 | 470 | 176 | 266 | 85.3 | 3.9 | 5.6 | 2.1 | 3.2 | 11.6 |
| 25～29歳 | 11 486 | 5 217 | 1 949 | 2 989 | 770 | 560 | 45.4 | 17.0 | 26.0 | 6.7 | 4.9 | 49.7 |
| 30～34歳 | 15 542 | 3 934 | 1 696 | 7 166 | 1 595 | 1 150 | 25.3 | 10.9 | 46.1 | 10.3 | 7.4 | 67.3 |
| 35～39歳 | 19 631 | 3 553 | 1 589 | 9 751 | 2 654 | 2 084 | 18.1 | 8.1 | 49.7 | 13.5 | 10.6 | 71.3 |
| 40～44歳 | 22 417 | 3 796 | 1 467 | 10 129 | 3 482 | 3 543 | 16.9 | 6.5 | 45.2 | 15.5 | 15.8 | 67.3 |
| 45～49歳 | 23 791 | 3 972 | 2 424 | 9 516 | 3 662 | 4 217 | 16.7 | 10.2 | 40.0 | 15.4 | 17.7 | 65.6 |
| 50～54歳 | 26 015 | 4 529 | 4 053 | 9 010 | 3 449 | 4 973 | 17.4 | 15.6 | 34.6 | 13.3 | 19.1 | 63.5 |
| 55～59歳 | 28 806 | 5 265 | 5 553 | 8 061 | 2 908 | 7 019 | 18.3 | 19.3 | 28.0 | 10.1 | 24.4 | 57.4 |
| 60～64歳 | 33 152 | 5 789 | 9 098 | 7 094 | 2 496 | 8 674 | 17.5 | 27.4 | 21.4 | 7.5 | 26.2 | 56.4 |
| 65～69歳 | 31 882 | 5 305 | 10 824 | 5 103 | 2 068 | 8 581 | 16.6 | 33.9 | 16.0 | 6.5 | 26.9 | 56.4 |
| 70～74歳 | 22 836 | 5 686 | 6 984 | 2 646 | 1 450 | 6 070 | 24.9 | 30.6 | 11.6 | 6.4 | 26.6 | 48.5 |
| 75～79歳 | 20 157 | 6 027 | 6 216 | 2 174 | 1 219 | 4 522 | 29.9 | 30.8 | 10.8 | 6.0 | 22.4 | 47.7 |
| 80～84歳 | 17 287 | 6 277 | 4 519 | 1 430 | 1 337 | 3 724 | 36.3 | 26.1 | 8.3 | 7.7 | 21.5 | 42.2 |
| 85歳以上 | 13 111 | 4 984 | 2 484 | 958 | 1 316 | 3 368 | 38.0 | 18.9 | 7.3 | 10.0 | 25.7 | 36.3 |
| (再掲) | | | | | | | | | | | | |
| 65歳以上 | 105 273 | 28 279 | 31 027 | 12 311 | 7 391 | 26 265 | 26.9 | 29.5 | 11.7 | 7.0 | 24.9 | 48.2 |
| 75歳以上 | 50 555 | 17 288 | 13 219 | 4 562 | 3 872 | 11 614 | 34.2 | 26.1 | 9.0 | 7.7 | 23.0 | 42.8 |
| 2020年 | | | | | | | | | | | | |
| 総数 | 295 909 | 76 456 | 59 747 | 73 826 | 29 221 | 56 659 | 25.8 | 20.2 | 24.9 | 9.9 | 19.1 | 55.0 |
| 15～19歳 | 2 408 | 2 347 | 12 | 14 | 7 | 28 | 97.5 | 0.5 | 0.6 | 0.3 | 1.2 | 1.4 |
| 20～24歳 | 8 200 | 7 018 | 309 | 434 | 177 | 262 | 85.6 | 3.8 | 5.3 | 2.2 | 3.2 | 11.2 |
| 25～29歳 | 10 598 | 4 866 | 1 821 | 2 697 | 708 | 507 | 45.9 | 17.2 | 25.4 | 6.7 | 4.8 | 49.3 |
| 30～34歳 | 13 855 | 3 598 | 1 514 | 6 356 | 1 387 | 1 000 | 26.0 | 10.9 | 45.9 | 10.0 | 7.2 | 66.8 |
| 35～39歳 | 18 358 | 3 400 | 1 499 | 9 121 | 2 431 | 1 906 | 18.5 | 8.2 | 49.7 | 13.2 | 10.4 | 71.1 |
| 40～44歳 | 22 971 | 3 776 | 1 525 | 10 419 | 3 736 | 3 514 | 16.4 | 6.6 | 45.4 | 16.3 | 15.3 | 68.3 |
| 45～49歳 | 26 699 | 5 181 | 2 544 | 10 248 | 4 125 | 4 600 | 19.4 | 9.5 | 38.4 | 15.5 | 17.2 | 63.4 |
| 50～54歳 | 25 818 | 4 909 | 4 070 | 8 642 | 3 461 | 4 737 | 19.0 | 15.8 | 33.5 | 13.4 | 18.3 | 62.6 |
| 55～59歳 | 26 977 | 5 444 | 5 522 | 7 145 | 2 860 | 6 005 | 20.2 | 20.5 | 26.5 | 10.6 | 22.3 | 57.6 |
| 60～64歳 | 28 390 | 5 388 | 7 878 | 5 785 | 2 365 | 6 974 | 19.0 | 27.7 | 20.4 | 8.3 | 24.6 | 56.5 |
| 65～69歳 | 30 839 | 5 597 | 10 376 | 4 773 | 2 179 | 7 915 | 18.1 | 33.6 | 15.5 | 7.1 | 25.7 | 56.2 |
| 70～74歳 | 29 478 | 7 215 | 9 219 | 3 450 | 1 737 | 7 856 | 24.5 | 31.3 | 11.7 | 5.9 | 26.7 | 48.9 |
| 75～79歳 | 20 133 | 6 096 | 6 275 | 2 156 | 1 208 | 4 397 | 30.3 | 31.2 | 10.7 | 6.0 | 21.8 | 47.9 |
| 80～84歳 | 16 145 | 6 003 | 4 223 | 1 373 | 1 281 | 3 265 | 37.2 | 26.2 | 8.5 | 7.9 | 20.2 | 42.6 |
| 85歳以上 | 15 040 | 5 617 | 2 960 | 1 213 | 1 557 | 3 693 | 37.3 | 19.7 | 8.1 | 10.4 | 24.6 | 38.1 |
| (再掲) | | | | | | | | | | | | |
| 65歳以上 | 111 635 | 30 529 | 33 052 | 12 965 | 7 963 | 27 126 | 27.3 | 29.6 | 11.6 | 7.1 | 24.3 | 48.4 |
| 75歳以上 | 51 318 | 17 717 | 13 457 | 4 743 | 4 047 | 11 355 | 34.5 | 26.2 | 9.2 | 7.9 | 22.1 | 43.3 |

結果表 世帯の家族類型・世帯主の年齢5歳階級別一般世帯数及び割合(都道府県別, 続き)

42 長崎

| 世帯主の 年齢階級 | 一般世帯数(世帯) | | | | | | 割合(%) | | | | | |
|--------------|-----------|---------|---------|---------|------------|--------|-------|----------|----------|------------|------|-------------------|
| | 総数 | 単独 | 夫婦のみ | 夫婦と子 | ひとり親 と子 | その他 | 単独 | 夫婦 のみ | 夫婦 と子 | ひとり 親と子 | その他 | (再掲) 核家族 世帯 |
| 1995年 | | | | | | | | | | | | |
| 総数 | 528 156 | 123 916 | 104 663 | 171 160 | 42 570 | 85 847 | 23.5 | 19.8 | 32.4 | 8.1 | 16.3 | 60.3 |
| 15～19歳 | 6 780 | 6 604 | 32 | 30 | 17 | 97 | 97.4 | 0.5 | 0.4 | 0.3 | 1.4 | 1.2 |
| 20～24歳 | 21 734 | 17 952 | 1 030 | 1 673 | 293 | 786 | 82.6 | 4.7 | 7.7 | 1.3 | 3.6 | 13.8 |
| 25～29歳 | 23 566 | 10 398 | 3 701 | 7 418 | 948 | 1 101 | 44.1 | 15.7 | 31.5 | 4.0 | 4.7 | 51.2 |
| 30～34歳 | 30 820 | 6 057 | 3 477 | 16 953 | 2 087 | 2 246 | 19.7 | 11.3 | 55.0 | 6.8 | 7.3 | 73.1 |
| 35～39歳 | 40 211 | 4 872 | 2 459 | 23 783 | 3 615 | 5 482 | 12.1 | 6.1 | 59.1 | 9.0 | 13.6 | 74.3 |
| 40～44歳 | 54 660 | 5 882 | 2 507 | 29 821 | 6 326 | 10 124 | 10.8 | 4.6 | 54.6 | 11.6 | 18.5 | 70.7 |
| 45～49歳 | 62 243 | 7 729 | 4 700 | 29 805 | 7 173 | 12 836 | 12.4 | 7.6 | 47.9 | 11.5 | 20.6 | 67.0 |
| 50～54歳 | 49 001 | 7 087 | 8 171 | 19 215 | 5 007 | 9 521 | 14.5 | 16.7 | 39.2 | 10.2 | 19.4 | 66.1 |
| 55～59歳 | 50 224 | 7 721 | 13 122 | 15 572 | 4 091 | 9 718 | 15.4 | 26.1 | 31.0 | 8.1 | 19.3 | 65.3 |
| 60～64歳 | 54 397 | 9 348 | 18 578 | 12 307 | 3 612 | 10 552 | 17.2 | 34.2 | 22.6 | 6.6 | 19.4 | 63.4 |
| 65～69歳 | 50 437 | 11 095 | 19 308 | 7 499 | 2 967 | 9 568 | 22.0 | 38.3 | 14.9 | 5.9 | 19.0 | 59.0 |
| 70～74歳 | 37 912 | 11 413 | 13 655 | 3 816 | 2 560 | 6 468 | 30.1 | 36.0 | 10.1 | 6.8 | 17.1 | 52.8 |
| 75～79歳 | 25 060 | 9 175 | 8 024 | 1 996 | 1 835 | 4 030 | 36.6 | 32.0 | 8.0 | 7.3 | 16.1 | 47.3 |
| 80～84歳 | 14 367 | 5 728 | 4 263 | 914 | 1 227 | 2 235 | 39.9 | 29.7 | 6.4 | 8.5 | 15.6 | 44.6 |
| 85歳以上 | 6 731 | 2 842 | 1 636 | 358 | 812 | 1 083 | 42.2 | 24.3 | 5.3 | 12.1 | 16.1 | 41.7 |
| (再掲) | | | | | | | | | | | | |
| 65歳以上 | 134 507 | 40 253 | 46 886 | 14 583 | 9 401 | 23 384 | 29.9 | 34.9 | 10.8 | 7.0 | 17.4 | 52.7 |
| 75歳以上 | 46 158 | 17 745 | 13 923 | 3 268 | 3 874 | 7 348 | 38.4 | 30.2 | 7.1 | 8.4 | 15.9 | 45.6 |
| 2000年 | | | | | | | | | | | | |
| 総数 | 545 513 | 138 093 | 116 231 | 163 296 | 47 488 | 80 405 | 25.3 | 21.3 | 29.9 | 8.7 | 14.7 | 59.9 |
| 15～19歳 | 6 146 | 5 983 | 31 | 28 | 16 | 89 | 97.4 | 0.5 | 0.4 | 0.3 | 1.4 | 1.2 |
| 20～24歳 | 19 747 | 16 478 | 772 | 1 247 | 481 | 769 | 83.4 | 3.9 | 6.3 | 2.4 | 3.9 | 12.7 |
| 25～29歳 | 26 579 | 11 959 | 4 201 | 7 591 | 1 462 | 1 365 | 45.0 | 15.8 | 28.6 | 5.5 | 5.1 | 49.9 |
| 30～34歳 | 30 591 | 7 048 | 3 480 | 15 432 | 2 648 | 1 982 | 23.0 | 11.4 | 50.4 | 8.7 | 6.5 | 70.5 |
| 35～39歳 | 36 029 | 5 277 | 3 206 | 20 224 | 3 948 | 3 374 | 14.6 | 8.9 | 56.1 | 11.0 | 9.4 | 76.0 |
| 40～44歳 | 45 404 | 5 540 | 2 673 | 24 131 | 5 844 | 7 216 | 12.2 | 5.9 | 53.1 | 12.9 | 15.9 | 71.9 |
| 45～49歳 | 57 944 | 7 880 | 4 862 | 26 860 | 7 436 | 10 907 | 13.6 | 8.4 | 46.4 | 12.8 | 18.8 | 67.6 |
| 50～54歳 | 62 947 | 9 250 | 10 959 | 23 957 | 6 584 | 12 197 | 14.7 | 17.4 | 38.1 | 10.5 | 19.4 | 65.9 |
| 55～59歳 | 48 231 | 7 969 | 12 739 | 14 530 | 4 023 | 8 971 | 16.5 | 26.4 | 30.1 | 8.3 | 18.6 | 64.9 |
| 60～64歳 | 49 371 | 9 174 | 16 627 | 11 200 | 3 605 | 8 765 | 18.6 | 33.7 | 22.7 | 7.3 | 17.8 | 63.7 |
| 65～69歳 | 51 902 | 11 139 | 20 206 | 8 253 | 3 569 | 8 735 | 21.5 | 38.9 | 15.9 | 6.9 | 16.8 | 61.7 |
| 70～74歳 | 47 538 | 14 048 | 18 093 | 4 970 | 2 910 | 7 518 | 29.6 | 38.1 | 10.5 | 6.1 | 15.8 | 54.6 |
| 75～79歳 | 33 545 | 12 938 | 10 944 | 3 071 | 2 120 | 4 471 | 38.6 | 32.6 | 9.2 | 6.3 | 13.3 | 48.1 |
| 80～84歳 | 19 610 | 8 908 | 5 194 | 1 190 | 1 803 | 2 515 | 45.4 | 26.5 | 6.1 | 9.2 | 12.8 | 41.8 |
| 85歳以上 | 9 930 | 4 503 | 2 244 | 613 | 1 037 | 1 532 | 45.4 | 22.6 | 6.2 | 10.4 | 15.4 | 39.2 |
| (再掲) | | | | | | | | | | | | |
| 65歳以上 | 162 524 | 51 536 | 56 681 | 18 097 | 11 440 | 24 770 | 31.7 | 34.9 | 11.1 | 7.0 | 15.2 | 53.0 |
| 75歳以上 | 63 084 | 26 349 | 18 382 | 4 874 | 4 961 | 8 518 | 41.8 | 29.1 | 7.7 | 7.9 | 13.5 | 44.7 |
| 2005年 | | | | | | | | | | | | |
| 総数 | 554 612 | 148 217 | 124 418 | 155 755 | 51 035 | 75 186 | 26.7 | 22.4 | 28.1 | 9.2 | 13.6 | 59.7 |
| 15～19歳 | 5 289 | 5 148 | 28 | 24 | 13 | 77 | 97.3 | 0.5 | 0.4 | 0.2 | 1.4 | 1.2 |
| 20～24歳 | 17 867 | 14 920 | 696 | 1 102 | 453 | 696 | 83.5 | 3.9 | 6.2 | 2.5 | 3.9 | 12.6 |
| 25～29歳 | 25 196 | 11 262 | 4 002 | 7 021 | 1 633 | 1 278 | 44.7 | 15.9 | 27.9 | 6.5 | 5.1 | 50.2 |
| 30～34歳 | 33 752 | 8 305 | 3 820 | 16 200 | 3 232 | 2 194 | 24.6 | 11.3 | 48.0 | 9.6 | 6.5 | 68.9 |
| 35～39歳 | 35 378 | 6 040 | 3 258 | 18 764 | 4 279 | 3 038 | 17.1 | 9.2 | 53.0 | 12.1 | 8.6 | 74.3 |
| 40～44歳 | 40 852 | 5 722 | 3 233 | 21 000 | 5 865 | 5 033 | 14.0 | 7.9 | 51.4 | 14.4 | 12.3 | 73.7 |
| 45～49歳 | 48 837 | 7 371 | 4 787 | 21 695 | 6 898 | 8 087 | 15.1 | 9.8 | 44.4 | 14.1 | 16.6 | 68.3 |
| 50～54歳 | 59 239 | 9 747 | 10 608 | 21 349 | 6 930 | 10 604 | 16.5 | 17.9 | 36.0 | 11.7 | 17.9 | 65.6 |
| 55～59歳 | 62 229 | 10 834 | 16 489 | 18 327 | 5 172 | 11 406 | 17.4 | 26.5 | 29.5 | 8.3 | 18.3 | 64.3 |
| 60～64歳 | 47 060 | 9 227 | 15 757 | 10 387 | 3 529 | 8 159 | 19.6 | 33.5 | 22.1 | 7.5 | 17.3 | 63.1 |
| 65～69歳 | 47 171 | 10 564 | 18 205 | 7 609 | 3 474 | 7 318 | 22.4 | 38.6 | 16.1 | 7.4 | 15.5 | 62.1 |
| 70～74歳 | 49 116 | 14 110 | 18 966 | 5 520 | 3 384 | 7 136 | 28.7 | 38.6 | 11.2 | 6.9 | 14.5 | 56.7 |
| 75～79歳 | 41 915 | 15 599 | 14 593 | 4 035 | 2 431 | 5 258 | 37.2 | 34.8 | 9.6 | 5.8 | 12.5 | 50.2 |
| 80～84歳 | 26 812 | 12 512 | 7 216 | 1 889 | 2 239 | 2 956 | 46.7 | 26.9 | 7.0 | 8.4 | 11.0 | 42.3 |
| 85歳以上 | 13 900 | 6 857 | 2 761 | 835 | 1 503 | 1 945 | 49.3 | 19.9 | 6.0 | 10.8 | 14.0 | 36.7 |
| (再掲) | | | | | | | | | | | | |
| 65歳以上 | 178 914 | 59 642 | 61 741 | 19 887 | 13 031 | 24 613 | 33.3 | 34.5 | 11.1 | 7.3 | 13.8 | 52.9 |
| 75歳以上 | 82 628 | 34 968 | 24 570 | 6 758 | 6 173 | 10 159 | 42.3 | 29.7 | 8.2 | 7.5 | 12.3 | 45.4 |

注1)四捨五入のため合計は必ずしも一致しない。

注2)1995年は実績値(総数に15歳未満を含む)。

注3)家族類型の表記は次の通り。単独＝単独世帯、夫婦のみ＝夫婦のみの世帯、夫婦と子＝夫婦と子から成る世帯、ひとり親と子＝ひとり親と子から成る世帯、その他＝その他の一般世帯。

注4)核家族世帯とは、「夫婦のみの世帯」と「夫婦と子から成る世帯」、「ひとり親と子から成る世帯」をいう。

結果表 世帯の家族類型・世帯主の年齢5歳階級別一般世帯数及び割合(都道府県別, 続き)

42 長崎(続き)

| 世帯主の 年齢階級 | 一 般 世 帯 数 (世 帯) | | | | | | 割 合 (%) | | | | | |
|--------------|-------------------|---------|---------|---------|------------|--------|---------|----------|----------|------------|------|-------------------|
| | 総 数 | 単 独 | 夫婦のみ | 夫婦と子 | ひとり親 と子 | その他 | 単独 | 夫婦 のみ | 夫婦 と子 | ひとり 親と子 | その他 | (再掲) 核家族 世帯 |
| 2010年 | | | | | | | | | | | | |
| 総 数 | 553 020 | 153 257 | 128 335 | 148 001 | 52 912 | 70 516 | 27.7 | 23.2 | 26.8 | 9.6 | 12.8 | 59.5 |
| 15～19歳 | 4 613 | 4 488 | 25 | 21 | 13 | 67 | 97.3 | 0.5 | 0.5 | 0.3 | 1.5 | 1.3 |
| 20～24歳 | 15 269 | 12 776 | 591 | 920 | 385 | 597 | 83.7 | 3.9 | 6.0 | 2.5 | 3.9 | 12.4 |
| 25～29歳 | 23 139 | 10 452 | 3 699 | 6 376 | 1 459 | 1 153 | 45.2 | 16.0 | 27.6 | 6.3 | 5.0 | 49.8 |
| 30～34歳 | 31 777 | 7 927 | 3 612 | 14 995 | 3 238 | 2 005 | 24.9 | 11.4 | 47.2 | 10.2 | 6.3 | 68.7 |
| 35～39歳 | 38 379 | 7 155 | 3 453 | 19 666 | 4 796 | 3 309 | 18.6 | 9.0 | 51.2 | 12.5 | 8.6 | 72.7 |
| 40～44歳 | 39 630 | 6 149 | 3 289 | 19 670 | 5 925 | 4 596 | 15.5 | 8.3 | 49.6 | 15.0 | 11.6 | 72.9 |
| 45～49歳 | 44 234 | 7 334 | 5 306 | 18 911 | 6 642 | 6 041 | 16.6 | 12.0 | 42.8 | 15.0 | 13.7 | 69.8 |
| 50～54歳 | 50 393 | 8 997 | 9 671 | 17 180 | 6 441 | 8 105 | 17.9 | 19.2 | 34.1 | 12.8 | 16.1 | 66.1 |
| 55～59歳 | 59 019 | 11 560 | 15 382 | 16 531 | 5 526 | 10 019 | 19.6 | 26.1 | 28.0 | 9.4 | 17.0 | 63.4 |
| 60～64歳 | 60 306 | 12 117 | 20 138 | 13 198 | 4 387 | 10 466 | 20.1 | 33.4 | 21.9 | 7.3 | 17.4 | 62.6 |
| 65～69歳 | 44 917 | 10 390 | 17 219 | 7 120 | 3 336 | 6 853 | 23.1 | 38.3 | 15.9 | 7.4 | 15.3 | 61.6 |
| 70～74歳 | 44 979 | 13 272 | 17 146 | 5 124 | 3 286 | 6 151 | 29.5 | 38.1 | 11.4 | 7.3 | 13.7 | 56.8 |
| 75～79歳 | 43 387 | 15 762 | 15 267 | 4 479 | 2 777 | 5 102 | 36.3 | 35.2 | 10.3 | 6.4 | 11.8 | 51.9 |
| 80～84歳 | 33 640 | 15 118 | 9 794 | 2 543 | 2 624 | 3 562 | 44.9 | 29.1 | 7.6 | 7.8 | 10.6 | 44.5 |
| 85歳以上 | 19 337 | 9 761 | 3 742 | 1 267 | 2 077 | 2 490 | 50.5 | 19.3 | 6.6 | 10.7 | 12.9 | 36.6 |
| (再掲) | | | | | | | | | | | | |
| 65歳以上 | 186 261 | 64 303 | 63 167 | 20 533 | 14 101 | 24 157 | 34.5 | 33.9 | 11.0 | 7.6 | 13.0 | 52.5 |
| 75歳以上 | 96 365 | 40 641 | 28 802 | 8 289 | 7 479 | 11 154 | 42.2 | 29.9 | 8.6 | 7.8 | 11.6 | 46.3 |
| 2015年 | | | | | | | | | | | | |
| 総 数 | 541 969 | 154 514 | 128 457 | 139 169 | 53 606 | 66 223 | 28.5 | 23.7 | 25.7 | 9.9 | 12.2 | 59.3 |
| 15～19歳 | 4 297 | 4 178 | 24 | 20 | 13 | 63 | 97.2 | 0.6 | 0.5 | 0.3 | 1.5 | 1.3 |
| 20～24歳 | 13 237 | 11 100 | 502 | 773 | 344 | 517 | 83.9 | 3.8 | 5.8 | 2.6 | 3.9 | 12.2 |
| 25～29歳 | 19 942 | 9 098 | 3 192 | 5 435 | 1 235 | 981 | 45.6 | 16.0 | 27.3 | 6.2 | 4.9 | 49.5 |
| 30～34歳 | 28 935 | 7 378 | 3 316 | 13 590 | 2 861 | 1 790 | 25.5 | 11.5 | 47.0 | 9.9 | 6.2 | 68.3 |
| 35～39歳 | 36 062 | 6 710 | 3 273 | 18 326 | 4 728 | 3 025 | 18.6 | 9.1 | 50.8 | 13.1 | 8.4 | 73.0 |
| 40～44歳 | 42 806 | 7 494 | 3 391 | 20 500 | 6 526 | 4 895 | 17.5 | 7.9 | 47.9 | 15.2 | 11.4 | 71.1 |
| 45～49歳 | 42 620 | 7 653 | 5 236 | 17 670 | 6 510 | 5 551 | 18.0 | 12.3 | 41.5 | 15.3 | 13.0 | 69.0 |
| 50～54歳 | 45 888 | 8 842 | 9 782 | 14 799 | 6 097 | 6 367 | 19.3 | 21.3 | 32.3 | 13.3 | 13.9 | 66.9 |
| 55～59歳 | 50 351 | 10 665 | 13 338 | 13 328 | 5 207 | 7 813 | 21.2 | 26.5 | 26.5 | 10.3 | 15.5 | 63.3 |
| 60～64歳 | 56 903 | 12 583 | 18 449 | 11 931 | 4 606 | 9 333 | 22.1 | 32.4 | 21.0 | 8.1 | 16.4 | 61.5 |
| 65～69歳 | 57 405 | 13 302 | 22 128 | 9 097 | 4 027 | 8 851 | 23.2 | 38.5 | 15.8 | 7.0 | 15.4 | 61.4 |
| 70～74歳 | 43 012 | 12 901 | 16 301 | 4 827 | 3 167 | 5 816 | 30.0 | 37.9 | 11.2 | 7.4 | 13.5 | 56.5 |
| 75～79歳 | 39 872 | 14 741 | 13 811 | 4 166 | 2 684 | 4 469 | 37.0 | 34.6 | 10.4 | 6.7 | 11.2 | 51.8 |
| 80～84歳 | 35 203 | 15 508 | 10 329 | 2 858 | 2 957 | 3 552 | 44.1 | 29.3 | 8.1 | 8.4 | 10.1 | 45.9 |
| 85歳以上 | 25 436 | 12 360 | 5 385 | 1 850 | 2 642 | 3 199 | 48.6 | 21.2 | 7.3 | 10.4 | 12.6 | 38.8 |
| (再掲) | | | | | | | | | | | | |
| 65歳以上 | 200 928 | 68 812 | 67 954 | 22 797 | 15 477 | 25 887 | 34.2 | 33.8 | 11.3 | 7.7 | 12.9 | 52.9 |
| 75歳以上 | 100 511 | 42 609 | 29 525 | 8 874 | 8 283 | 11 220 | 42.4 | 29.4 | 8.8 | 8.2 | 11.2 | 46.4 |
| 2020年 | | | | | | | | | | | | |
| 総 数 | 524 786 | 154 245 | 125 750 | 129 354 | 53 093 | 62 344 | 29.4 | 24.0 | 24.6 | 10.1 | 11.9 | 58.7 |
| 15～19歳 | 4 256 | 4 137 | 24 | 19 | 14 | 63 | 97.2 | 0.6 | 0.5 | 0.3 | 1.5 | 1.3 |
| 20～24歳 | 12 235 | 10 292 | 450 | 687 | 326 | 479 | 84.1 | 3.7 | 5.6 | 2.7 | 3.9 | 12.0 |
| 25～29歳 | 17 504 | 8 025 | 2 801 | 4 734 | 1 096 | 847 | 45.9 | 16.0 | 27.0 | 6.3 | 4.8 | 49.3 |
| 30～34歳 | 24 754 | 6 418 | 2 848 | 11 569 | 2 410 | 1 508 | 25.9 | 11.5 | 46.7 | 9.7 | 6.1 | 68.0 |
| 35～39歳 | 32 680 | 6 158 | 3 007 | 16 641 | 4 162 | 2 711 | 18.8 | 9.2 | 50.9 | 12.7 | 8.3 | 72.9 |
| 40～44歳 | 40 263 | 6 886 | 3 223 | 19 197 | 6 477 | 4 481 | 17.1 | 8.0 | 47.7 | 16.1 | 11.1 | 71.8 |
| 45～49歳 | 46 088 | 9 455 | 5 248 | 18 412 | 7 085 | 5 888 | 20.5 | 11.4 | 39.9 | 15.4 | 12.8 | 66.7 |
| 50～54歳 | 44 161 | 9 102 | 9 498 | 13 736 | 5 911 | 5 914 | 20.6 | 21.5 | 31.1 | 13.4 | 13.4 | 66.0 |
| 55～59歳 | 45 842 | 10 460 | 12 697 | 11 337 | 4 943 | 6 405 | 22.8 | 27.7 | 24.7 | 10.8 | 14.0 | 63.2 |
| 60～64歳 | 48 125 | 11 324 | 15 499 | 9 625 | 4 251 | 7 426 | 23.5 | 32.2 | 20.0 | 8.8 | 15.4 | 61.0 |
| 65～69歳 | 54 095 | 13 557 | 20 246 | 8 244 | 4 060 | 7 989 | 25.1 | 37.4 | 15.2 | 7.5 | 14.8 | 60.2 |
| 70～74歳 | 54 926 | 16 040 | 21 316 | 6 218 | 3 793 | 7 559 | 29.2 | 38.8 | 11.3 | 6.9 | 13.8 | 57.0 |
| 75～79歳 | 38 126 | 14 167 | 13 182 | 3 932 | 2 584 | 4 261 | 37.2 | 34.6 | 10.3 | 6.8 | 11.2 | 51.7 |
| 80～84歳 | 32 653 | 14 589 | 9 361 | 2 674 | 2 854 | 3 175 | 44.7 | 28.7 | 8.2 | 8.7 | 9.7 | 45.6 |
| 85歳以上 | 29 079 | 13 636 | 6 351 | 2 329 | 3 127 | 3 637 | 46.9 | 21.8 | 8.0 | 10.8 | 12.5 | 40.6 |
| (再掲) | | | | | | | | | | | | |
| 65歳以上 | 208 879 | 71 988 | 70 456 | 23 396 | 16 418 | 26 621 | 34.5 | 33.7 | 11.2 | 7.9 | 12.7 | 52.8 |
| 75歳以上 | 99 858 | 42 392 | 28 894 | 8 934 | 8 566 | 11 073 | 42.5 | 28.9 | 8.9 | 8.6 | 11.1 | 46.5 |

結果表 世帯の家族類型・世帯主の年齢5歳階級別一般世帯数及び割合(都道府県別, 続き)

43 熊本

| 世帯主の 年齢階級 | 一般世帯数(世帯) | | | | | | 割合(%) | | | | | | (再掲) 核家族 世帯 |
|--------------|-----------|---------|---------|---------|------------|---------|-------|----------|----------|------------|------|------|-------------------|
| | 総数 | 単独 | 夫婦のみ | 夫婦と子 | ひとり親 と子 | その他 | 単独 | 夫婦 のみ | 夫婦 と子 | ひとり 親と子 | その他 | | |
| 1995年 | | | | | | | | | | | | | |
| 総数 | 615 744 | 143 171 | 114 049 | 185 074 | 45 368 | 128 082 | 23.3 | 18.5 | 30.1 | 7.4 | 20.8 | 55.9 | |
| 15～19歳 | 9 679 | 9 399 | 38 | 30 | 14 | 198 | 97.1 | 0.4 | 0.3 | 0.1 | 2.0 | 0.8 | |
| 20～24歳 | 30 869 | 26 249 | 1 058 | 1 836 | 261 | 1 465 | 85.0 | 3.4 | 5.9 | 0.8 | 4.7 | 10.2 | |
| 25～29歳 | 29 160 | 13 800 | 4 319 | 8 578 | 978 | 1 485 | 47.3 | 14.8 | 29.4 | 3.4 | 5.1 | 47.6 | |
| 30～34歳 | 36 302 | 7 937 | 4 016 | 18 951 | 2 276 | 3 122 | 21.9 | 11.1 | 52.2 | 6.3 | 8.6 | 69.5 | |
| 35～39歳 | 45 998 | 5 769 | 2 715 | 25 779 | 4 099 | 7 636 | 12.5 | 5.9 | 56.0 | 8.9 | 16.6 | 70.9 | |
| 40～44歳 | 61 361 | 6 541 | 2 600 | 31 066 | 6 965 | 14 189 | 10.7 | 4.2 | 50.6 | 11.4 | 23.1 | 66.2 | |
| 45～49歳 | 71 397 | 8 063 | 4 536 | 32 018 | 8 155 | 18 625 | 11.3 | 6.4 | 44.8 | 11.4 | 26.1 | 62.6 | |
| 50～54歳 | 57 119 | 7 476 | 8 069 | 21 765 | 5 357 | 14 452 | 13.1 | 14.1 | 38.1 | 9.4 | 25.3 | 61.6 | |
| 55～59歳 | 58 182 | 7 798 | 13 741 | 16 954 | 4 241 | 15 448 | 13.4 | 23.6 | 29.1 | 7.3 | 26.6 | 60.0 | |
| 60～64歳 | 63 618 | 9 675 | 20 697 | 12 980 | 3 634 | 16 632 | 15.2 | 32.5 | 20.4 | 5.7 | 26.1 | 58.6 | |
| 65～69歳 | 57 901 | 11 140 | 21 829 | 7 771 | 2 872 | 14 289 | 19.2 | 37.7 | 13.4 | 5.0 | 24.7 | 56.1 | |
| 70～74歳 | 41 661 | 11 552 | 14 562 | 3 763 | 2 477 | 9 307 | 27.7 | 35.0 | 9.0 | 5.9 | 22.3 | 49.9 | |
| 75～79歳 | 28 057 | 9 230 | 9 032 | 2 079 | 1 738 | 5 978 | 32.9 | 32.2 | 7.4 | 6.2 | 21.3 | 45.8 | |
| 80～84歳 | 16 641 | 5 753 | 4 831 | 1 077 | 1 338 | 3 642 | 34.6 | 29.0 | 6.5 | 8.0 | 21.9 | 43.5 | |
| 85歳以上 | 7 784 | 2 778 | 2 006 | 427 | 963 | 1 610 | 35.7 | 25.8 | 5.5 | 12.4 | 20.7 | 43.6 | |
| (再掲) | | | | | | | | | | | | | |
| 65歳以上 | 152 044 | 40 453 | 52 260 | 15 117 | 9 388 | 34 826 | 26.6 | 34.4 | 9.9 | 6.2 | 22.9 | 50.5 | |
| 75歳以上 | 52 482 | 17 761 | 15 869 | 3 583 | 4 039 | 11 230 | 33.8 | 30.2 | 6.8 | 7.7 | 21.4 | 44.8 | |
| 2000年 | | | | | | | | | | | | | |
| 総数 | 642 629 | 161 588 | 128 360 | 180 194 | 51 628 | 120 859 | 25.1 | 20.0 | 28.0 | 8.0 | 18.8 | 56.0 | |
| 15～19歳 | 9 073 | 8 805 | 39 | 31 | 14 | 184 | 97.0 | 0.4 | 0.3 | 0.2 | 2.0 | 0.9 | |
| 20～24歳 | 30 080 | 25 685 | 896 | 1 513 | 461 | 1 524 | 85.4 | 3.0 | 5.0 | 1.5 | 5.1 | 9.5 | |
| 25～29歳 | 33 918 | 16 213 | 5 132 | 9 138 | 1 542 | 1 893 | 47.8 | 15.1 | 26.9 | 4.5 | 5.6 | 46.6 | |
| 30～34歳 | 36 398 | 9 273 | 4 059 | 17 395 | 2 913 | 2 759 | 25.5 | 11.2 | 47.8 | 8.0 | 7.6 | 66.9 | |
| 35～39歳 | 42 229 | 6 466 | 3 656 | 22 652 | 4 655 | 4 799 | 15.3 | 8.7 | 53.6 | 11.0 | 11.4 | 73.3 | |
| 40～44歳 | 52 843 | 6 432 | 2 890 | 26 284 | 6 764 | 10 474 | 12.2 | 5.5 | 49.7 | 12.8 | 19.8 | 68.0 | |
| 45～49歳 | 66 408 | 8 325 | 4 754 | 28 935 | 8 646 | 15 748 | 12.5 | 7.2 | 43.6 | 13.0 | 23.7 | 63.7 | |
| 50～54歳 | 72 816 | 9 907 | 10 527 | 26 936 | 7 125 | 18 322 | 13.6 | 14.5 | 37.0 | 9.8 | 25.2 | 61.2 | |
| 55～59歳 | 57 035 | 8 223 | 13 719 | 16 273 | 4 216 | 14 604 | 14.4 | 24.1 | 28.5 | 7.4 | 25.6 | 60.0 | |
| 60～64歳 | 56 929 | 9 477 | 18 455 | 11 696 | 3 635 | 13 664 | 16.6 | 32.4 | 20.5 | 6.4 | 24.0 | 59.3 | |
| 65～69歳 | 59 750 | 11 419 | 23 026 | 8 745 | 3 570 | 12 990 | 19.1 | 38.5 | 14.6 | 6.0 | 21.7 | 59.1 | |
| 70～74歳 | 54 178 | 14 578 | 20 386 | 5 199 | 2 878 | 11 137 | 26.9 | 37.6 | 9.6 | 5.3 | 20.6 | 52.5 | |
| 75～79歳 | 36 879 | 13 158 | 12 062 | 3 221 | 1 999 | 6 439 | 35.7 | 32.7 | 8.7 | 5.4 | 17.5 | 46.9 | |
| 80～84歳 | 22 567 | 9 100 | 5 996 | 1 427 | 1 974 | 4 070 | 40.3 | 26.6 | 6.3 | 8.7 | 18.0 | 41.6 | |
| 85歳以上 | 11 526 | 4 527 | 2 762 | 750 | 1 235 | 2 252 | 39.3 | 24.0 | 6.5 | 10.7 | 19.5 | 41.2 | |
| (再掲) | | | | | | | | | | | | | |
| 65歳以上 | 184 900 | 52 782 | 64 232 | 19 341 | 11 656 | 36 888 | 28.5 | 34.7 | 10.5 | 6.3 | 20.0 | 51.5 | |
| 75歳以上 | 70 972 | 26 784 | 20 820 | 5 397 | 5 209 | 12 761 | 37.7 | 29.3 | 7.6 | 7.3 | 18.0 | 44.3 | |
| 2005年 | | | | | | | | | | | | | |
| 総数 | 662 685 | 175 494 | 139 765 | 176 340 | 56 774 | 114 311 | 26.5 | 21.1 | 26.6 | 8.6 | 17.2 | 56.3 | |
| 15～19歳 | 7 927 | 7 689 | 36 | 29 | 13 | 160 | 97.0 | 0.5 | 0.4 | 0.2 | 2.0 | 1.0 | |
| 20～24歳 | 28 218 | 24 050 | 869 | 1 409 | 462 | 1 428 | 85.2 | 3.1 | 5.0 | 1.6 | 5.1 | 9.7 | |
| 25～29歳 | 34 687 | 16 333 | 5 368 | 9 238 | 1 844 | 1 904 | 47.1 | 15.5 | 26.6 | 5.3 | 5.5 | 47.4 | |
| 30～34歳 | 41 584 | 11 170 | 4 642 | 18 999 | 3 633 | 3 139 | 26.9 | 11.2 | 45.7 | 8.7 | 7.5 | 65.6 | |
| 35～39歳 | 41 956 | 7 481 | 3 761 | 21 285 | 5 105 | 4 324 | 17.8 | 9.0 | 50.7 | 12.2 | 10.3 | 71.9 | |
| 40～44歳 | 48 671 | 6 874 | 3 605 | 23 645 | 7 081 | 7 466 | 14.1 | 7.4 | 48.6 | 14.5 | 15.3 | 70.5 | |
| 45～49歳 | 58 068 | 8 187 | 4 938 | 24 428 | 8 419 | 12 097 | 14.1 | 8.5 | 42.1 | 14.5 | 20.8 | 65.1 | |
| 50～54歳 | 68 178 | 10 691 | 9 986 | 23 971 | 7 667 | 15 864 | 15.7 | 14.6 | 35.2 | 11.2 | 23.3 | 61.1 | |
| 55～59歳 | 73 222 | 11 328 | 17 620 | 20 365 | 5 468 | 18 441 | 15.5 | 24.1 | 27.8 | 7.5 | 25.2 | 59.3 | |
| 60～64歳 | 55 436 | 9 623 | 18 075 | 11 144 | 3 595 | 13 000 | 17.4 | 32.6 | 20.1 | 6.5 | 23.4 | 59.2 | |
| 65～69歳 | 54 033 | 10 888 | 20 731 | 8 156 | 3 517 | 10 741 | 20.2 | 38.4 | 15.1 | 6.5 | 19.9 | 60.0 | |
| 70～74歳 | 56 225 | 14 915 | 21 547 | 5 846 | 3 396 | 10 521 | 26.5 | 38.3 | 10.4 | 6.0 | 18.7 | 54.8 | |
| 75～79歳 | 48 013 | 16 358 | 16 997 | 4 564 | 2 332 | 7 761 | 34.1 | 35.4 | 9.5 | 4.9 | 16.2 | 49.8 | |
| 80～84歳 | 30 293 | 12 847 | 8 163 | 2 216 | 2 441 | 4 627 | 42.4 | 26.9 | 7.3 | 8.1 | 15.3 | 42.3 | |
| 85歳以上 | 16 175 | 7 060 | 3 427 | 1 045 | 1 801 | 2 841 | 43.7 | 21.2 | 6.5 | 11.1 | 17.6 | 38.8 | |
| (再掲) | | | | | | | | | | | | | |
| 65歳以上 | 204 738 | 62 068 | 70 865 | 21 827 | 13 488 | 36 490 | 30.3 | 34.6 | 10.7 | 6.6 | 17.8 | 51.9 | |
| 75歳以上 | 94 481 | 36 265 | 28 587 | 7 825 | 6 575 | 15 228 | 38.4 | 30.3 | 8.3 | 7.0 | 16.1 | 45.5 | |

注1)四捨五入のため合計は必ずしも一致しない。

注2)1995年は実績値(総数に15歳未満を含む)。

注3)家族類型の表記は次の通り。単独＝単独世帯、夫婦のみ＝夫婦のみの世帯、夫婦と子＝夫婦と子から成る世帯、ひとり親と子＝ひとり親と子から成る世帯、その他＝その他の一般世帯。

注4)核家族世帯とは、「夫婦のみの世帯」と「夫婦と子から成る世帯」、「ひとり親と子から成る世帯」をいう。

結果表 世帯の家族類型・世帯主の年齢5歳階級別一般世帯数及び割合(都道府県別, 続き)

43 熊本(続き)

| 世帯主の 年齢階級 | 一般世帯数(世帯) | | | | | | 割合(%) | | | | | | (再掲) 核家族 世帯 |
|--------------|-----------|---------|---------|---------|------------|---------|-------|----------|----------|------------|------|------|-------------------|
| | 総数 | 単独 | 夫婦のみ | 夫婦と子 | ひとり親 と子 | その他 | 単独 | 夫婦 のみ | 夫婦 と子 | ひとり 親と子 | その他 | | |
| 2010年 | | | | | | | | | | | | | |
| 総数 | 672 016 | 183 380 | 147 105 | 172 743 | 60 373 | 108 415 | 27.3 | 21.9 | 25.7 | 9.0 | 16.1 | 56.6 | |
| 15～19歳 | 6 997 | 6 784 | 34 | 27 | 13 | 140 | 96.9 | 0.5 | 0.4 | 0.2 | 2.0 | 1.1 | |
| 20～24歳 | 24 614 | 20 955 | 777 | 1 222 | 410 | 1 249 | 85.1 | 3.2 | 5.0 | 1.7 | 5.1 | 9.8 | |
| 25～29歳 | 33 149 | 15 717 | 5 186 | 8 731 | 1 732 | 1 784 | 47.4 | 15.6 | 26.3 | 5.2 | 5.4 | 47.2 | |
| 30～34歳 | 42 455 | 11 455 | 4 801 | 19 211 | 3 896 | 3 092 | 27.0 | 11.3 | 45.3 | 9.2 | 7.3 | 65.7 | |
| 35～39歳 | 47 345 | 9 126 | 4 165 | 23 316 | 5 868 | 4 870 | 19.3 | 8.8 | 49.2 | 12.4 | 10.3 | 70.4 | |
| 40～44歳 | 47 682 | 7 463 | 3 708 | 22 436 | 7 245 | 6 829 | 15.7 | 7.8 | 47.1 | 15.2 | 14.3 | 70.0 | |
| 45～49歳 | 53 908 | 8 493 | 5 706 | 22 004 | 8 442 | 9 263 | 15.8 | 10.6 | 40.8 | 15.7 | 17.2 | 67.1 | |
| 50～54歳 | 59 871 | 10 427 | 9 316 | 20 082 | 7 479 | 12 567 | 17.4 | 15.6 | 33.5 | 12.5 | 21.0 | 61.6 | |
| 55～59歳 | 69 243 | 12 352 | 16 408 | 18 341 | 5 965 | 16 177 | 17.8 | 23.7 | 26.5 | 8.6 | 23.4 | 58.8 | |
| 60～64歳 | 70 768 | 12 665 | 23 028 | 14 031 | 4 510 | 16 535 | 17.9 | 32.5 | 19.8 | 6.4 | 23.4 | 58.7 | |
| 65～69歳 | 52 851 | 10 862 | 20 310 | 7 990 | 3 444 | 10 246 | 20.6 | 38.4 | 15.1 | 6.5 | 19.4 | 60.1 | |
| 70～74歳 | 51 211 | 14 067 | 19 470 | 5 446 | 3 287 | 8 940 | 27.5 | 38.0 | 10.6 | 6.4 | 17.5 | 55.1 | |
| 75～79歳 | 50 200 | 16 905 | 17 927 | 5 184 | 2 694 | 7 491 | 33.7 | 35.7 | 10.3 | 5.4 | 14.9 | 51.4 | |
| 80～84歳 | 39 404 | 15 945 | 11 716 | 3 147 | 2 909 | 5 686 | 40.5 | 29.7 | 8.0 | 7.4 | 14.4 | 45.1 | |
| 85歳以上 | 22 318 | 10 166 | 4 553 | 1 575 | 2 479 | 3 545 | 45.6 | 20.4 | 7.1 | 11.1 | 15.9 | 38.6 | |
| (再掲) | | | | | | | | | | | | | |
| 65歳以上 | 215 984 | 67 944 | 73 976 | 23 342 | 14 813 | 35 908 | 31.5 | 34.3 | 10.8 | 6.9 | 16.6 | 51.9 | |
| 75歳以上 | 111 922 | 43 016 | 34 195 | 9 906 | 8 082 | 16 722 | 38.4 | 30.6 | 8.9 | 7.2 | 14.9 | 46.6 | |
| 2015年 | | | | | | | | | | | | | |
| 総数 | 671 473 | 187 367 | 150 131 | 168 222 | 62 921 | 102 831 | 27.9 | 22.4 | 25.1 | 9.4 | 15.3 | 56.8 | |
| 15～19歳 | 6 722 | 6 514 | 33 | 27 | 14 | 134 | 96.9 | 0.5 | 0.4 | 0.2 | 2.0 | 1.1 | |
| 20～24歳 | 21 700 | 18 464 | 693 | 1 064 | 382 | 1 097 | 85.1 | 3.2 | 4.9 | 1.8 | 5.1 | 9.9 | |
| 25～29歳 | 29 277 | 13 968 | 4 606 | 7 638 | 1 512 | 1 553 | 47.7 | 15.7 | 26.1 | 5.2 | 5.3 | 47.0 | |
| 30～34歳 | 40 269 | 11 095 | 4 591 | 18 112 | 3 617 | 2 855 | 27.6 | 11.4 | 45.0 | 9.0 | 7.1 | 65.4 | |
| 35～39歳 | 48 458 | 9 253 | 4 328 | 23 834 | 6 216 | 4 827 | 19.1 | 8.9 | 49.2 | 12.8 | 10.0 | 70.9 | |
| 40～44歳 | 53 517 | 9 361 | 3 988 | 24 443 | 8 200 | 7 525 | 17.5 | 7.5 | 45.7 | 15.3 | 14.1 | 68.4 | |
| 45～49歳 | 52 489 | 9 010 | 5 750 | 20 820 | 8 364 | 8 546 | 17.2 | 11.0 | 39.7 | 15.9 | 16.3 | 66.6 | |
| 50～54歳 | 55 574 | 10 720 | 9 551 | 17 808 | 7 371 | 10 125 | 19.3 | 17.2 | 32.0 | 13.3 | 18.2 | 62.5 | |
| 55～59歳 | 61 212 | 12 008 | 14 803 | 15 394 | 5 901 | 13 106 | 19.6 | 24.2 | 25.1 | 9.6 | 21.4 | 59.0 | |
| 60～64歳 | 66 665 | 13 310 | 21 150 | 12 650 | 4 846 | 14 709 | 20.0 | 31.7 | 19.0 | 7.3 | 22.1 | 58.0 | |
| 65～69歳 | 67 703 | 14 022 | 26 063 | 10 287 | 4 230 | 13 101 | 20.7 | 38.5 | 15.2 | 6.2 | 19.4 | 59.9 | |
| 70～74歳 | 50 109 | 13 828 | 19 180 | 5 337 | 3 179 | 8 586 | 27.6 | 38.3 | 10.7 | 6.3 | 17.1 | 55.3 | |
| 75～79歳 | 46 023 | 15 902 | 16 201 | 4 866 | 2 591 | 6 462 | 34.6 | 35.2 | 10.6 | 5.6 | 14.0 | 51.4 | |
| 80～84歳 | 41 618 | 16 673 | 12 460 | 3 557 | 3 308 | 5 619 | 40.1 | 29.9 | 8.5 | 7.9 | 13.5 | 46.4 | |
| 85歳以上 | 30 137 | 13 240 | 6 733 | 2 386 | 3 190 | 4 588 | 43.9 | 22.3 | 7.9 | 10.6 | 15.2 | 40.8 | |
| (再掲) | | | | | | | | | | | | | |
| 65歳以上 | 235 589 | 73 665 | 80 638 | 26 433 | 16 499 | 38 355 | 31.3 | 34.2 | 11.2 | 7.0 | 16.3 | 52.5 | |
| 75歳以上 | 117 777 | 45 815 | 35 394 | 10 809 | 9 090 | 16 669 | 38.9 | 30.1 | 9.2 | 7.7 | 14.2 | 46.9 | |
| 2020年 | | | | | | | | | | | | | |
| 総数 | 664 940 | 190 445 | 149 854 | 162 284 | 64 236 | 98 120 | 28.6 | 22.5 | 24.4 | 9.7 | 14.8 | 56.6 | |
| 15～19歳 | 6 709 | 6 498 | 34 | 28 | 16 | 132 | 96.9 | 0.5 | 0.4 | 0.2 | 2.0 | 1.2 | |
| 20～24歳 | 20 783 | 17 699 | 659 | 992 | 384 | 1 049 | 85.2 | 3.2 | 4.8 | 1.8 | 5.0 | 9.8 | |
| 25～29歳 | 26 231 | 12 523 | 4 152 | 6 815 | 1 375 | 1 365 | 47.7 | 15.8 | 26.0 | 5.2 | 5.2 | 47.1 | |
| 30～34歳 | 35 344 | 9 888 | 4 049 | 15 814 | 3 140 | 2 453 | 28.0 | 11.5 | 44.7 | 8.9 | 6.9 | 65.1 | |
| 35～39歳 | 45 880 | 8 876 | 4 154 | 22 605 | 5 750 | 4 495 | 19.3 | 9.1 | 49.3 | 12.5 | 9.8 | 70.9 | |
| 40～44歳 | 54 799 | 9 292 | 4 149 | 25 115 | 8 768 | 7 476 | 17.0 | 7.6 | 45.8 | 16.0 | 13.6 | 69.4 | |
| 45～49歳 | 58 984 | 11 537 | 6 067 | 22 669 | 9 343 | 9 368 | 19.6 | 10.3 | 38.4 | 15.8 | 15.9 | 64.6 | |
| 50～54歳 | 53 817 | 11 246 | 9 226 | 16 676 | 7 226 | 9 443 | 20.9 | 17.1 | 31.0 | 13.4 | 17.5 | 61.6 | |
| 55～59歳 | 57 131 | 12 287 | 14 499 | 13 478 | 5 830 | 11 036 | 21.5 | 25.4 | 23.6 | 10.2 | 19.3 | 59.2 | |
| 60～64歳 | 58 539 | 12 515 | 18 564 | 10 611 | 4 703 | 12 145 | 21.4 | 31.7 | 18.1 | 8.0 | 20.7 | 57.9 | |
| 65～69歳 | 64 081 | 14 546 | 23 936 | 9 430 | 4 391 | 11 777 | 22.7 | 37.4 | 14.7 | 6.9 | 18.4 | 58.9 | |
| 70～74歳 | 64 114 | 17 331 | 25 052 | 6 892 | 3 822 | 11 017 | 27.0 | 39.1 | 10.8 | 6.0 | 17.2 | 55.8 | |
| 75～79歳 | 45 029 | 15 509 | 16 008 | 4 786 | 2 499 | 6 227 | 34.4 | 35.6 | 10.6 | 5.6 | 13.8 | 51.7 | |
| 80～84歳 | 38 436 | 15 741 | 11 282 | 3 316 | 3 173 | 4 924 | 41.0 | 29.4 | 8.6 | 8.3 | 12.8 | 46.2 | |
| 85歳以上 | 35 063 | 14 956 | 8 023 | 3 055 | 3 816 | 5 212 | 42.7 | 22.9 | 8.7 | 10.9 | 14.9 | 42.5 | |
| (再掲) | | | | | | | | | | | | | |
| 65歳以上 | 246 723 | 78 084 | 84 301 | 27 480 | 17 701 | 39 157 | 31.6 | 34.2 | 11.1 | 7.2 | 15.9 | 52.5 | |
| 75歳以上 | 118 528 | 46 206 | 35 313 | 11 158 | 9 488 | 16 363 | 39.0 | 29.8 | 9.4 | 8.0 | 13.8 | 47.2 | |

結果表 世帯の家族類型・世帯主の年齢5歳階級別一般世帯数及び割合(都道府県別, 続き)

44 大分

| 世帯主の 年齢階級 | 一 般 世 帯 数 (世 帯) | | | | | | 割 合 (%) | | | | | |
|--------------|-------------------|---------|---------|---------|------------|--------|---------|----------|----------|------------|------|-------------------|
| | 総 数 | 単 独 | 夫婦のみ | 夫婦と子 | ひとり親 と子 | その他 | 単独 | 夫婦 のみ | 夫婦 と子 | ひとり 親と子 | その他 | (再掲) 核家族 世帯 |
| 1995年 | | | | | | | | | | | | |
| 総 数 | 433 897 | 105 950 | 92 084 | 129 224 | 29 862 | 76 777 | 24.4 | 21.2 | 29.8 | 6.9 | 17.7 | 57.9 |
| 15～19歳 | 6 464 | 6 318 | 30 | 38 | 9 | 69 | 97.7 | 0.5 | 0.6 | 0.1 | 1.1 | 1.2 |
| 20～24歳 | 21 203 | 17 962 | 954 | 1 329 | 243 | 715 | 84.7 | 4.5 | 6.3 | 1.1 | 3.4 | 11.9 |
| 25～29歳 | 21 051 | 9 867 | 3 297 | 6 281 | 741 | 865 | 46.9 | 15.7 | 29.8 | 3.5 | 4.1 | 49.0 |
| 30～34歳 | 25 220 | 5 539 | 3 004 | 13 459 | 1 465 | 1 753 | 22.0 | 11.9 | 53.4 | 5.8 | 7.0 | 71.1 |
| 35～39歳 | 31 594 | 3 955 | 1 945 | 18 629 | 2 685 | 4 380 | 12.5 | 6.2 | 59.0 | 8.5 | 13.9 | 73.6 |
| 40～44歳 | 42 014 | 4 748 | 1 885 | 22 039 | 4 520 | 8 822 | 11.3 | 4.5 | 52.5 | 10.8 | 21.0 | 67.7 |
| 45～49歳 | 51 618 | 6 207 | 4 029 | 23 190 | 5 653 | 12 539 | 12.0 | 7.8 | 44.9 | 11.0 | 24.3 | 63.7 |
| 50～54歳 | 42 897 | 5 922 | 7 209 | 15 870 | 3 964 | 9 932 | 13.8 | 16.8 | 37.0 | 9.2 | 23.2 | 63.0 |
| 55～59歳 | 40 695 | 6 109 | 11 077 | 11 365 | 2 863 | 9 281 | 15.0 | 27.2 | 27.9 | 7.0 | 22.8 | 62.2 |
| 60～64歳 | 44 793 | 7 697 | 16 918 | 8 059 | 2 411 | 9 708 | 17.2 | 37.8 | 18.0 | 5.4 | 21.7 | 61.1 |
| 65～69歳 | 41 071 | 8 996 | 17 665 | 4 675 | 1 757 | 7 978 | 21.9 | 43.0 | 11.4 | 4.3 | 19.4 | 58.7 |
| 70～74歳 | 29 723 | 9 127 | 11 787 | 2 299 | 1 355 | 5 155 | 30.7 | 39.7 | 7.7 | 4.6 | 17.3 | 51.9 |
| 75～79歳 | 19 403 | 6 998 | 7 130 | 1 227 | 980 | 3 068 | 36.1 | 36.7 | 6.3 | 5.1 | 15.8 | 48.1 |
| 80～84歳 | 11 273 | 4 489 | 3 755 | 561 | 734 | 1 734 | 39.8 | 33.3 | 5.0 | 6.5 | 15.4 | 44.8 |
| 85歳以上 | 4 866 | 2 006 | 1 399 | 203 | 482 | 776 | 41.2 | 28.8 | 4.2 | 9.9 | 15.9 | 42.8 |
| (再掲) | | | | | | | | | | | | |
| 65歳以上 | 106 336 | 31 616 | 41 736 | 8 965 | 5 308 | 18 711 | 29.7 | 39.2 | 8.4 | 5.0 | 17.6 | 52.7 |
| 75歳以上 | 35 542 | 13 493 | 12 284 | 1 991 | 2 196 | 5 578 | 38.0 | 34.6 | 5.6 | 6.2 | 15.7 | 46.3 |
| 2000年 | | | | | | | | | | | | |
| 総 数 | 447 647 | 117 170 | 101 897 | 123 786 | 33 373 | 71 421 | 26.2 | 22.8 | 27.7 | 7.5 | 16.0 | 57.9 |
| 15～19歳 | 5 522 | 5 395 | 26 | 32 | 8 | 61 | 97.7 | 0.5 | 0.6 | 0.2 | 1.1 | 1.2 |
| 20～24歳 | 19 262 | 16 424 | 716 | 1 018 | 398 | 706 | 85.3 | 3.7 | 5.3 | 2.1 | 3.7 | 11.1 |
| 25～29歳 | 24 779 | 11 762 | 3 876 | 6 799 | 1 204 | 1 138 | 47.5 | 15.6 | 27.4 | 4.9 | 4.6 | 47.9 |
| 30～34歳 | 26 647 | 6 677 | 3 226 | 13 161 | 1 945 | 1 637 | 25.1 | 12.1 | 49.4 | 7.3 | 6.1 | 68.8 |
| 35～39歳 | 28 725 | 4 330 | 2 582 | 16 103 | 2 986 | 2 724 | 15.1 | 9.0 | 56.1 | 10.4 | 9.5 | 75.4 |
| 40～44歳 | 34 999 | 4 487 | 2 021 | 17 949 | 4 241 | 6 301 | 12.8 | 5.8 | 51.3 | 12.1 | 18.0 | 69.2 |
| 45～49歳 | 44 486 | 5 920 | 3 851 | 19 411 | 5 470 | 9 835 | 13.3 | 8.7 | 43.6 | 12.3 | 22.1 | 64.6 |
| 50～54歳 | 51 879 | 7 481 | 8 739 | 18 563 | 5 115 | 11 980 | 14.4 | 16.8 | 35.8 | 9.9 | 23.1 | 62.5 |
| 55～59歳 | 42 293 | 6 623 | 11 547 | 11 782 | 3 013 | 9 328 | 15.7 | 27.3 | 27.9 | 7.1 | 22.1 | 62.3 |
| 60～64歳 | 39 788 | 7 411 | 14 837 | 7 239 | 2 389 | 7 911 | 18.6 | 37.3 | 18.2 | 6.0 | 19.9 | 61.5 |
| 65～69歳 | 42 345 | 9 034 | 18 509 | 5 368 | 2 162 | 7 271 | 21.3 | 43.7 | 12.7 | 5.1 | 17.2 | 61.5 |
| 70～74歳 | 38 633 | 11 472 | 16 075 | 3 273 | 1 607 | 6 205 | 29.7 | 41.6 | 8.5 | 4.2 | 16.1 | 54.2 |
| 75～79歳 | 25 837 | 10 055 | 9 390 | 1 950 | 1 162 | 3 280 | 38.9 | 36.3 | 7.5 | 4.5 | 12.7 | 48.4 |
| 80～84歳 | 15 093 | 6 777 | 4 583 | 773 | 1 035 | 1 925 | 44.9 | 30.4 | 5.1 | 6.9 | 12.8 | 42.3 |
| 85歳以上 | 7 361 | 3 321 | 1 919 | 366 | 636 | 1 119 | 45.1 | 26.1 | 5.0 | 8.6 | 15.2 | 39.7 |
| (再掲) | | | | | | | | | | | | |
| 65歳以上 | 129 267 | 40 660 | 50 476 | 11 729 | 6 603 | 19 799 | 31.5 | 39.0 | 9.1 | 5.1 | 15.3 | 53.2 |
| 75歳以上 | 48 290 | 20 154 | 15 891 | 3 088 | 2 833 | 6 324 | 41.7 | 32.9 | 6.4 | 5.9 | 13.1 | 45.2 |
| 2005年 | | | | | | | | | | | | |
| 総 数 | 455 276 | 124 285 | 108 587 | 119 949 | 36 105 | 66 349 | 27.3 | 23.9 | 26.3 | 7.9 | 14.6 | 58.1 |
| 15～19歳 | 4 714 | 4 605 | 23 | 26 | 8 | 53 | 97.7 | 0.5 | 0.6 | 0.2 | 1.1 | 1.2 |
| 20～24歳 | 16 393 | 13 966 | 602 | 858 | 359 | 608 | 85.2 | 3.7 | 5.2 | 2.2 | 3.7 | 11.1 |
| 25～29歳 | 23 617 | 11 029 | 3 711 | 6 435 | 1 360 | 1 082 | 46.7 | 15.7 | 27.2 | 5.8 | 4.6 | 48.7 |
| 30～34歳 | 30 946 | 8 169 | 3 741 | 14 615 | 2 511 | 1 909 | 26.4 | 12.1 | 47.2 | 8.1 | 6.2 | 67.4 |
| 35～39歳 | 30 098 | 5 217 | 2 824 | 16 052 | 3 397 | 2 607 | 17.3 | 9.4 | 53.3 | 11.3 | 8.7 | 74.0 |
| 40～44歳 | 31 849 | 4 694 | 2 484 | 15 879 | 4 355 | 4 437 | 14.7 | 7.8 | 49.9 | 13.7 | 13.9 | 71.3 |
| 45～49歳 | 37 708 | 5 643 | 3 805 | 15 811 | 5 145 | 7 303 | 15.0 | 10.1 | 41.9 | 13.6 | 19.4 | 65.7 |
| 50～54歳 | 44 921 | 7 365 | 7 567 | 15 327 | 5 031 | 9 630 | 16.4 | 16.8 | 34.1 | 11.2 | 21.4 | 62.2 |
| 55～59歳 | 51 526 | 8 509 | 13 810 | 14 180 | 3 813 | 11 213 | 16.5 | 26.8 | 27.5 | 7.4 | 21.8 | 61.7 |
| 60～64歳 | 40 987 | 7 884 | 15 265 | 7 340 | 2 506 | 7 992 | 19.2 | 37.2 | 17.9 | 6.1 | 19.5 | 61.3 |
| 65～69歳 | 38 041 | 8 459 | 16 425 | 5 054 | 2 112 | 5 992 | 22.2 | 43.2 | 13.3 | 5.6 | 15.8 | 62.0 |
| 70～74歳 | 39 886 | 11 523 | 16 768 | 3 804 | 1 901 | 5 890 | 28.9 | 42.0 | 9.5 | 4.8 | 14.8 | 56.3 |
| 75～79歳 | 33 830 | 12 509 | 13 108 | 2 818 | 1 388 | 4 008 | 37.0 | 38.7 | 8.3 | 4.1 | 11.8 | 51.2 |
| 80～84歳 | 20 547 | 9 691 | 6 109 | 1 232 | 1 307 | 2 207 | 47.2 | 29.7 | 6.0 | 6.4 | 10.7 | 42.1 |
| 85歳以上 | 10 214 | 5 022 | 2 346 | 517 | 911 | 1 418 | 49.2 | 23.0 | 5.1 | 8.9 | 13.9 | 37.0 |
| (再掲) | | | | | | | | | | | | |
| 65歳以上 | 142 518 | 47 204 | 54 756 | 13 425 | 7 619 | 19 514 | 33.1 | 38.4 | 9.4 | 5.3 | 13.7 | 53.2 |
| 75歳以上 | 64 590 | 27 222 | 21 563 | 4 567 | 3 606 | 7 632 | 42.1 | 33.4 | 7.1 | 5.6 | 11.8 | 46.0 |

注1)四捨五入のため合計は必ずしも一致しない。

注2)1995年は実績値(総数に15歳未満を含む)。

注3)家族類型の表記は次の通り。単独＝単独世帯、夫婦のみ＝夫婦のみの世帯、夫婦と子＝夫婦と子から成る世帯、ひとり親と子＝ひとり親と子から成る世帯、その他＝その他の一般世帯。

注4)核家族世帯とは、「夫婦のみの世帯」と「夫婦と子から成る世帯」、「ひとり親と子から成る世帯」をいう。

結果表 世帯の家族類型・世帯主の年齢5歳階級別一般世帯数及び割合(都道府県別, 続き)

44 大分(続き)

| 世帯主の 年齢階級 | 一般世帯数(世帯) | | | | | | 割合(%) | | | | | | (再掲) 核家族 世帯 |
|--------------|-----------|---------|---------|---------|------------|--------|-------|----------|----------|------------|------|------|-------------------|
| | 総数 | 単独 | 夫婦のみ | 夫婦と子 | ひとり親 と子 | その他 | 単独 | 夫婦 のみ | 夫婦 と子 | ひとり 親と子 | その他 | | |
| 2010年 | | | | | | | | | | | | | |
| 総数 | 454 830 | 127 632 | 111 546 | 115 963 | 37 882 | 61 808 | 28.1 | 24.5 | 25.5 | 8.3 | 13.6 | 58.3 | |
| 15～19歳 | 4 181 | 4 081 | 20 | 23 | 8 | 48 | 97.6 | 0.5 | 0.5 | 0.2 | 1.2 | 1.2 | |
| 20～24歳 | 13 925 | 11 857 | 511 | 730 | 305 | 522 | 85.1 | 3.7 | 5.2 | 2.2 | 3.8 | 11.1 | |
| 25～29歳 | 20 448 | 9 610 | 3 203 | 5 539 | 1 164 | 931 | 47.0 | 15.7 | 27.1 | 5.7 | 4.6 | 48.4 | |
| 30～34歳 | 29 570 | 7 788 | 3 616 | 13 846 | 2 549 | 1 772 | 26.3 | 12.2 | 46.8 | 8.6 | 6.0 | 67.7 | |
| 35～39歳 | 34 508 | 6 503 | 3 174 | 17 801 | 4 033 | 2 998 | 18.8 | 9.2 | 51.6 | 11.7 | 8.7 | 72.5 | |
| 40～44歳 | 32 941 | 5 308 | 2 714 | 15 983 | 4 626 | 4 310 | 16.1 | 8.2 | 48.5 | 14.0 | 13.1 | 70.8 | |
| 45～49歳 | 34 655 | 5 769 | 4 276 | 14 037 | 5 065 | 5 509 | 16.6 | 12.3 | 40.5 | 14.6 | 15.9 | 67.5 | |
| 50～54歳 | 38 175 | 6 922 | 6 718 | 12 412 | 4 744 | 7 380 | 18.1 | 17.6 | 32.5 | 12.4 | 19.3 | 62.5 | |
| 55～59歳 | 45 019 | 8 261 | 11 759 | 12 040 | 3 828 | 9 130 | 18.4 | 26.1 | 26.7 | 8.5 | 20.3 | 61.4 | |
| 60～64歳 | 49 664 | 9 946 | 18 214 | 8 766 | 3 068 | 9 670 | 20.0 | 36.7 | 17.7 | 6.2 | 19.5 | 60.5 | |
| 65～69歳 | 39 401 | 8 854 | 16 937 | 5 322 | 2 192 | 6 096 | 22.5 | 43.0 | 13.5 | 5.6 | 15.5 | 62.1 | |
| 70～74歳 | 36 006 | 10 699 | 14 853 | 3 609 | 1 847 | 4 999 | 29.7 | 41.3 | 10.0 | 5.1 | 13.9 | 56.4 | |
| 75～79歳 | 35 392 | 12 748 | 13 859 | 3 277 | 1 613 | 3 895 | 36.0 | 39.2 | 9.3 | 4.6 | 11.0 | 53.0 | |
| 80～84歳 | 26 885 | 12 126 | 8 626 | 1 792 | 1 580 | 2 761 | 45.1 | 32.1 | 6.7 | 5.9 | 10.3 | 44.6 | |
| 85歳以上 | 14 062 | 7 160 | 3 065 | 788 | 1 261 | 1 788 | 50.9 | 21.8 | 5.6 | 9.0 | 12.7 | 36.4 | |
| (再掲) | | | | | | | | | | | | | |
| 65歳以上 | 151 745 | 51 587 | 57 340 | 14 788 | 8 493 | 19 537 | 34.0 | 37.8 | 9.7 | 5.6 | 12.9 | 53.1 | |
| 75歳以上 | 76 338 | 32 034 | 25 550 | 5 857 | 4 454 | 8 443 | 42.0 | 33.5 | 7.7 | 5.8 | 11.1 | 47.0 | |
| 2015年 | | | | | | | | | | | | | |
| 総数 | 447 431 | 128 772 | 110 911 | 110 963 | 38 902 | 57 882 | 28.8 | 24.8 | 24.8 | 8.7 | 12.9 | 58.3 | |
| 15～19歳 | 3 999 | 3 902 | 20 | 21 | 9 | 47 | 97.6 | 0.5 | 0.5 | 0.2 | 1.2 | 1.2 | |
| 20～24歳 | 12 281 | 10 463 | 440 | 631 | 282 | 466 | 85.2 | 3.6 | 5.1 | 2.3 | 3.8 | 11.0 | |
| 25～29歳 | 17 629 | 8 300 | 2 765 | 4 783 | 983 | 798 | 47.1 | 15.7 | 27.1 | 5.6 | 4.5 | 48.4 | |
| 30～34歳 | 25 523 | 6 826 | 3 143 | 11 895 | 2 160 | 1 499 | 26.7 | 12.3 | 46.6 | 8.5 | 5.9 | 67.4 | |
| 35～39歳 | 33 020 | 6 159 | 3 084 | 16 979 | 4 009 | 2 790 | 18.7 | 9.3 | 51.4 | 12.1 | 8.4 | 72.9 | |
| 40～44歳 | 37 675 | 6 850 | 2 961 | 17 626 | 5 399 | 4 840 | 18.2 | 7.9 | 46.8 | 14.3 | 12.8 | 69.0 | |
| 45～49歳 | 35 662 | 6 418 | 4 521 | 14 117 | 5 220 | 5 387 | 18.0 | 12.7 | 39.6 | 14.6 | 15.1 | 66.9 | |
| 50～54歳 | 34 997 | 6 982 | 6 701 | 10 865 | 4 588 | 5 861 | 20.0 | 19.1 | 31.0 | 13.1 | 16.7 | 63.3 | |
| 55～59歳 | 38 475 | 7 611 | 10 111 | 9 914 | 3 684 | 7 156 | 19.8 | 26.3 | 25.8 | 9.6 | 18.6 | 61.6 | |
| 60～64歳 | 43 245 | 9 507 | 15 382 | 7 356 | 3 035 | 7 964 | 22.0 | 35.6 | 17.0 | 7.0 | 18.4 | 59.6 | |
| 65～69歳 | 48 045 | 11 009 | 20 394 | 6 553 | 2 630 | 7 460 | 22.9 | 42.4 | 13.6 | 5.5 | 15.5 | 61.6 | |
| 70～74歳 | 37 240 | 11 047 | 15 329 | 3 823 | 1 912 | 5 129 | 29.7 | 41.2 | 10.3 | 5.1 | 13.8 | 56.6 | |
| 75～79歳 | 32 352 | 11 859 | 12 456 | 3 109 | 1 563 | 3 365 | 36.7 | 38.5 | 9.6 | 4.8 | 10.4 | 52.9 | |
| 80～84歳 | 28 364 | 12 581 | 9 136 | 2 086 | 1 793 | 2 768 | 44.4 | 32.2 | 7.4 | 6.3 | 9.8 | 45.9 | |
| 85歳以上 | 18 922 | 9 259 | 4 469 | 1 207 | 1 634 | 2 353 | 48.9 | 23.6 | 6.4 | 8.6 | 12.4 | 38.6 | |
| (再掲) | | | | | | | | | | | | | |
| 65歳以上 | 164 923 | 55 755 | 61 783 | 16 777 | 9 533 | 21 074 | 33.8 | 37.5 | 10.2 | 5.8 | 12.8 | 53.4 | |
| 75歳以上 | 79 638 | 33 698 | 26 061 | 6 402 | 4 991 | 8 486 | 42.3 | 32.7 | 8.0 | 6.3 | 10.7 | 47.0 | |
| 2020年 | | | | | | | | | | | | | |
| 総数 | 435 715 | 129 252 | 107 832 | 104 925 | 39 052 | 54 654 | 29.7 | 24.7 | 24.1 | 9.0 | 12.5 | 57.8 | |
| 15～19歳 | 3 974 | 3 876 | 20 | 21 | 10 | 48 | 97.5 | 0.5 | 0.5 | 0.2 | 1.2 | 1.3 | |
| 20～24歳 | 11 672 | 9 959 | 406 | 582 | 279 | 447 | 85.3 | 3.5 | 5.0 | 2.4 | 3.8 | 10.8 | |
| 25～29歳 | 15 774 | 7 441 | 2 457 | 4 262 | 905 | 710 | 47.2 | 15.6 | 27.0 | 5.7 | 4.5 | 48.3 | |
| 30～34歳 | 21 994 | 5 913 | 2 731 | 10 259 | 1 819 | 1 272 | 26.9 | 12.4 | 46.6 | 8.3 | 5.8 | 67.3 | |
| 35～39歳 | 28 433 | 5 366 | 2 691 | 14 616 | 3 387 | 2 372 | 18.9 | 9.5 | 51.4 | 11.9 | 8.3 | 72.8 | |
| 40～44歳 | 36 071 | 6 361 | 2 878 | 16 897 | 5 427 | 4 508 | 17.6 | 8.0 | 46.8 | 15.0 | 12.5 | 69.9 | |
| 45～49歳 | 40 893 | 8 474 | 4 783 | 15 591 | 6 026 | 6 019 | 20.7 | 11.7 | 38.1 | 14.7 | 14.7 | 64.6 | |
| 50～54歳 | 35 752 | 7 651 | 6 797 | 10 828 | 4 674 | 5 801 | 21.4 | 19.0 | 30.3 | 13.1 | 16.2 | 62.4 | |
| 55～59歳 | 35 410 | 7 544 | 9 645 | 8 689 | 3 587 | 5 943 | 21.3 | 27.2 | 24.5 | 10.1 | 16.8 | 61.9 | |
| 60～64歳 | 36 731 | 8 594 | 12 938 | 5 983 | 2 869 | 6 347 | 23.4 | 35.2 | 16.3 | 7.8 | 17.3 | 59.3 | |
| 65～69歳 | 42 030 | 10 406 | 17 253 | 5 630 | 2 512 | 6 231 | 24.8 | 41.0 | 13.4 | 6.0 | 14.8 | 60.4 | |
| 70～74歳 | 45 408 | 13 371 | 18 716 | 4 735 | 2 267 | 6 318 | 29.4 | 41.2 | 10.4 | 5.0 | 13.9 | 56.6 | |
| 75～79歳 | 33 630 | 12 177 | 13 068 | 3 285 | 1 617 | 3 482 | 36.2 | 38.9 | 9.8 | 4.8 | 10.4 | 53.4 | |
| 80～84歳 | 26 121 | 11 799 | 8 174 | 1 977 | 1 720 | 2 451 | 45.2 | 31.3 | 7.6 | 6.6 | 9.4 | 45.4 | |
| 85歳以上 | 21 820 | 10 319 | 5 273 | 1 569 | 1 953 | 2 706 | 47.3 | 24.2 | 7.2 | 8.9 | 12.4 | 40.3 | |
| (再掲) | | | | | | | | | | | | | |
| 65歳以上 | 169 010 | 58 072 | 62 484 | 17 197 | 10 069 | 21 187 | 34.4 | 37.0 | 10.2 | 6.0 | 12.5 | 53.1 | |
| 75歳以上 | 81 571 | 34 295 | 26 515 | 6 832 | 5 290 | 8 639 | 42.0 | 32.5 | 8.4 | 6.5 | 10.6 | 47.4 | |

結果表 世帯の家族類型・世帯主の年齢5歳階級別一般世帯数及び割合(都道府県別, 続き)

45 宮崎

| 世帯主の 年齢階級 | 一 般 世 帯 数 (世 帯) | | | | | | 割 合 (%) | | | | | |
|--------------|-------------------|---------|---------|---------|------------|--------|---------|----------|----------|------------|------|-------------------|
| | 総 数 | 単 独 | 夫婦のみ | 夫婦と子 | ひとり親 と子 | その他 | 単独 | 夫婦 のみ | 夫婦 と子 | ひとり 親と子 | その他 | (再掲) 核家族 世帯 |
| 1995年 | | | | | | | | | | | | |
| 総 数 | 420 260 | 100 222 | 93 500 | 137 574 | 32 384 | 56 580 | 23.8 | 22.2 | 32.7 | 7.7 | 13.5 | 62.7 |
| 15～19歳 | 4 733 | 4 526 | 47 | 35 | 13 | 112 | 95.6 | 1.0 | 0.7 | 0.3 | 2.4 | 2.0 |
| 20～24歳 | 19 717 | 16 136 | 1 110 | 1 563 | 217 | 691 | 81.8 | 5.6 | 7.9 | 1.1 | 3.5 | 14.7 |
| 25～29歳 | 20 267 | 9 263 | 3 091 | 6 414 | 734 | 765 | 45.7 | 15.3 | 31.6 | 3.6 | 3.8 | 50.5 |
| 30～34歳 | 26 079 | 5 201 | 2 882 | 14 904 | 1 618 | 1 474 | 19.9 | 11.1 | 57.1 | 6.2 | 5.7 | 74.4 |
| 35～39歳 | 33 667 | 4 022 | 1 960 | 20 865 | 3 062 | 3 758 | 11.9 | 5.8 | 62.0 | 9.1 | 11.2 | 76.9 |
| 40～44歳 | 44 647 | 4 590 | 2 031 | 25 550 | 5 267 | 7 209 | 10.3 | 4.5 | 57.2 | 11.8 | 16.1 | 73.6 |
| 45～49歳 | 50 373 | 5 954 | 4 357 | 25 025 | 5 969 | 9 068 | 11.8 | 8.6 | 49.7 | 11.8 | 18.0 | 70.2 |
| 50～54歳 | 38 868 | 5 549 | 7 465 | 15 166 | 3 728 | 6 960 | 14.3 | 19.2 | 39.0 | 9.6 | 17.9 | 67.8 |
| 55～59歳 | 38 941 | 5 865 | 12 004 | 11 108 | 2 867 | 7 097 | 15.1 | 30.8 | 28.5 | 7.4 | 18.2 | 66.7 |
| 60～64歳 | 42 349 | 7 482 | 17 306 | 7 961 | 2 500 | 7 100 | 17.7 | 40.9 | 18.8 | 5.9 | 16.8 | 65.6 |
| 65～69歳 | 38 437 | 8 660 | 17 489 | 4 645 | 2 004 | 5 639 | 22.5 | 45.5 | 12.1 | 5.2 | 14.7 | 62.8 |
| 70～74歳 | 27 088 | 8 650 | 11 321 | 2 180 | 1 706 | 3 231 | 31.9 | 41.8 | 8.0 | 6.3 | 11.9 | 56.1 |
| 75～79歳 | 18 962 | 7 251 | 7 218 | 1 283 | 1 259 | 1 951 | 38.2 | 38.1 | 6.8 | 6.6 | 10.3 | 51.5 |
| 80～84歳 | 11 036 | 4 746 | 3 747 | 632 | 862 | 1 049 | 43.0 | 34.0 | 5.7 | 7.8 | 9.5 | 47.5 |
| 85歳以上 | 5 086 | 2 319 | 1 472 | 243 | 577 | 475 | 45.6 | 28.9 | 4.8 | 11.3 | 9.3 | 45.1 |
| (再掲) | | | | | | | | | | | | |
| 65歳以上 | 100 609 | 31 626 | 41 247 | 8 983 | 6 408 | 12 345 | 31.4 | 41.0 | 8.9 | 6.4 | 12.3 | 56.3 |
| 75歳以上 | 35 084 | 14 316 | 12 437 | 2 158 | 2 698 | 3 475 | 40.8 | 35.4 | 6.2 | 7.7 | 9.9 | 49.3 |
| 2000年 | | | | | | | | | | | | |
| 総 数 | 440 142 | 114 301 | 104 177 | 131 602 | 36 462 | 53 601 | 26.0 | 23.7 | 29.9 | 8.3 | 12.2 | 61.9 |
| 15～19歳 | 4 258 | 4 079 | 39 | 29 | 12 | 99 | 95.8 | 0.9 | 0.7 | 0.3 | 2.3 | 1.9 |
| 20～24歳 | 18 766 | 15 548 | 876 | 1 252 | 378 | 713 | 82.8 | 4.7 | 6.7 | 2.0 | 3.8 | 13.4 |
| 25～29歳 | 24 901 | 11 641 | 3 931 | 7 042 | 1 220 | 1 068 | 46.7 | 15.8 | 28.3 | 4.9 | 4.3 | 49.0 |
| 30～34歳 | 25 953 | 5 989 | 2 906 | 13 684 | 2 038 | 1 335 | 23.1 | 11.2 | 52.7 | 7.9 | 5.1 | 71.8 |
| 35～39歳 | 29 838 | 4 258 | 2 540 | 17 481 | 3 270 | 2 289 | 14.3 | 8.5 | 58.6 | 11.0 | 7.7 | 78.1 |
| 40～44歳 | 38 087 | 4 423 | 2 216 | 21 205 | 4 958 | 5 285 | 11.6 | 5.8 | 55.7 | 13.0 | 13.9 | 74.5 |
| 45～49歳 | 46 687 | 6 073 | 4 428 | 22 358 | 6 156 | 7 673 | 13.0 | 9.5 | 47.9 | 13.2 | 16.4 | 70.6 |
| 50～54歳 | 49 672 | 7 435 | 9 489 | 18 806 | 5 039 | 8 903 | 15.0 | 19.1 | 37.9 | 10.1 | 17.9 | 67.1 |
| 55～59歳 | 38 681 | 6 080 | 12 068 | 10 904 | 2 858 | 6 772 | 15.7 | 31.2 | 28.2 | 7.4 | 17.5 | 66.8 |
| 60～64歳 | 38 189 | 7 289 | 15 145 | 7 287 | 2 501 | 5 967 | 19.1 | 39.7 | 19.1 | 6.5 | 15.6 | 65.3 |
| 65～69歳 | 40 579 | 8 860 | 18 605 | 5 266 | 2 498 | 5 350 | 21.8 | 45.8 | 13.0 | 6.2 | 13.2 | 65.0 |
| 70～74歳 | 36 583 | 11 284 | 16 087 | 3 082 | 2 056 | 4 073 | 30.8 | 44.0 | 8.4 | 5.6 | 11.1 | 58.0 |
| 75～79歳 | 24 508 | 9 955 | 9 131 | 1 899 | 1 420 | 2 102 | 40.6 | 37.3 | 7.7 | 5.8 | 8.6 | 50.8 |
| 80～84歳 | 15 647 | 7 538 | 4 692 | 870 | 1 289 | 1 258 | 48.2 | 30.0 | 5.6 | 8.2 | 8.0 | 43.8 |
| 85歳以上 | 7 792 | 3 849 | 2 023 | 436 | 771 | 713 | 49.4 | 26.0 | 5.6 | 9.9 | 9.2 | 41.4 |
| (再掲) | | | | | | | | | | | | |
| 65歳以上 | 125 108 | 41 486 | 50 538 | 11 554 | 8 033 | 13 496 | 33.2 | 40.4 | 9.2 | 6.4 | 10.8 | 56.1 |
| 75歳以上 | 47 946 | 21 342 | 15 846 | 3 206 | 3 479 | 4 073 | 44.5 | 33.0 | 6.7 | 7.3 | 8.5 | 47.0 |
| 2005年 | | | | | | | | | | | | |
| 総 数 | 454 915 | 124 381 | 112 227 | 127 884 | 39 632 | 50 791 | 27.3 | 24.7 | 28.1 | 8.7 | 11.2 | 61.5 |
| 15～19歳 | 3 666 | 3 517 | 31 | 24 | 10 | 83 | 95.9 | 0.9 | 0.7 | 0.3 | 2.3 | 1.8 |
| 20～24歳 | 16 628 | 13 798 | 755 | 1 077 | 359 | 640 | 83.0 | 4.5 | 6.5 | 2.2 | 3.8 | 13.2 |
| 25～29歳 | 24 597 | 11 481 | 3 975 | 6 647 | 1 423 | 1 070 | 46.7 | 16.2 | 27.0 | 5.8 | 4.4 | 49.0 |
| 30～34歳 | 32 269 | 7 766 | 3 656 | 16 482 | 2 673 | 1 692 | 24.1 | 11.3 | 51.1 | 8.3 | 5.2 | 70.7 |
| 35～39歳 | 29 353 | 4 832 | 2 615 | 16 290 | 3 540 | 2 076 | 16.5 | 8.9 | 55.5 | 12.1 | 7.1 | 76.5 |
| 40～44歳 | 33 958 | 4 498 | 2 648 | 18 268 | 4 876 | 3 667 | 13.2 | 7.8 | 53.8 | 14.4 | 10.8 | 76.0 |
| 45～49歳 | 40 498 | 5 894 | 4 422 | 18 471 | 5 863 | 5 847 | 14.6 | 10.9 | 45.6 | 14.5 | 14.4 | 71.0 |
| 50～54歳 | 46 197 | 7 861 | 8 716 | 16 649 | 5 282 | 7 690 | 17.0 | 18.9 | 36.0 | 11.4 | 16.6 | 66.3 |
| 55～59歳 | 50 140 | 8 319 | 15 534 | 13 879 | 3 798 | 8 611 | 16.6 | 31.0 | 27.7 | 7.6 | 17.2 | 66.2 |
| 60～64歳 | 37 065 | 7 362 | 14 475 | 6 991 | 2 475 | 5 762 | 19.9 | 39.1 | 18.9 | 6.7 | 15.5 | 64.6 |
| 65～69歳 | 36 839 | 8 363 | 16 617 | 4 872 | 2 451 | 4 536 | 22.7 | 45.1 | 13.2 | 6.7 | 12.3 | 65.0 |
| 70～74歳 | 38 762 | 11 591 | 17 174 | 3 527 | 2 441 | 4 028 | 29.9 | 44.3 | 9.1 | 6.3 | 10.4 | 59.7 |
| 75～79歳 | 32 869 | 12 684 | 13 033 | 2 763 | 1 726 | 2 663 | 38.6 | 39.7 | 8.4 | 5.3 | 8.1 | 53.3 |
| 80～84歳 | 20 780 | 10 383 | 6 049 | 1 317 | 1 566 | 1 466 | 50.0 | 29.1 | 6.3 | 7.5 | 7.1 | 43.0 |
| 85歳以上 | 11 295 | 6 034 | 2 526 | 627 | 1 148 | 960 | 53.4 | 22.4 | 5.5 | 10.2 | 8.5 | 38.1 |
| (再掲) | | | | | | | | | | | | |
| 65歳以上 | 140 544 | 49 054 | 55 400 | 13 106 | 9 331 | 13 652 | 34.9 | 39.4 | 9.3 | 6.6 | 9.7 | 55.4 |
| 75歳以上 | 64 944 | 29 100 | 21 609 | 4 707 | 4 440 | 5 089 | 44.8 | 33.3 | 7.2 | 6.8 | 7.8 | 47.4 |

注1)四捨五入のため合計は必ずしも一致しない。

注2)1995年は実績値(総数に15歳未満を含む)。

注3)家族類型の表記は次の通り。単独＝単独世帯、夫婦のみ＝夫婦のみの世帯、夫婦と子＝夫婦と子から成る世帯、ひとり親と子＝ひとり親と子から成る世帯、その他＝その他の一般世帯。

注4)核家族世帯とは、「夫婦のみの世帯」と「夫婦と子から成る世帯」、「ひとり親と子から成る世帯」をいう。

結果表 世帯の家族類型・世帯主の年齢5歳階級別一般世帯数及び割合(都道府県別, 続き)

45 宮崎(続き)

| 世帯主の 年齢階級 | 一般世帯数(世帯) | | | | | | 割合(%) | | | | | (再掲) 核家族 世帯 |
|--------------|-----------|---------|---------|---------|------------|--------|-------|----------|----------|------------|------|-------------------|
| | 総数 | 単独 | 夫婦のみ | 夫婦と子 | ひとり親 と子 | その他 | 単独 | 夫婦 のみ | 夫婦 と子 | ひとり 親と子 | その他 | |
| 2010年 | | | | | | | | | | | | |
| 総数 | 461 527 | 130 346 | 116 170 | 124 988 | 41 724 | 48 299 | 28.2 | 25.2 | 27.1 | 9.0 | 10.5 | 61.3 |
| 15～19歳 | 3 258 | 3 128 | 27 | 20 | 10 | 73 | 96.0 | 0.8 | 0.6 | 0.3 | 2.2 | 1.8 |
| 20～24歳 | 14 089 | 11 706 | 630 | 900 | 305 | 547 | 83.1 | 4.5 | 6.4 | 2.2 | 3.9 | 13.0 |
| 25～29歳 | 21 810 | 10 414 | 3 543 | 5 619 | 1 274 | 960 | 47.7 | 16.2 | 25.8 | 5.8 | 4.4 | 47.9 |
| 30～34歳 | 32 550 | 7 826 | 3 740 | 16 524 | 2 781 | 1 678 | 24.0 | 11.5 | 50.8 | 8.5 | 5.2 | 70.8 |
| 35～39歳 | 35 989 | 6 406 | 3 194 | 19 511 | 4 304 | 2 574 | 17.8 | 8.9 | 54.2 | 12.0 | 7.2 | 75.0 |
| 40～44歳 | 33 093 | 4 822 | 2 714 | 17 267 | 4 902 | 3 388 | 14.6 | 8.2 | 52.2 | 14.8 | 10.2 | 75.2 |
| 45～49歳 | 36 439 | 5 847 | 4 799 | 15 896 | 5 566 | 4 332 | 16.0 | 13.2 | 43.6 | 15.3 | 11.9 | 72.1 |
| 50～54歳 | 40 166 | 7 552 | 7 802 | 13 731 | 5 055 | 6 026 | 18.8 | 19.4 | 34.2 | 12.6 | 15.0 | 66.2 |
| 55～59歳 | 47 325 | 8 742 | 14 391 | 12 608 | 4 062 | 7 522 | 18.5 | 30.4 | 26.6 | 8.6 | 15.9 | 65.6 |
| 60～64歳 | 47 190 | 9 797 | 17 968 | 8 820 | 3 176 | 7 428 | 20.8 | 38.1 | 18.7 | 6.7 | 15.7 | 63.5 |
| 65～69歳 | 35 808 | 8 274 | 16 038 | 4 706 | 2 392 | 4 398 | 23.1 | 44.8 | 13.1 | 6.7 | 12.3 | 64.6 |
| 70～74歳 | 35 446 | 10 863 | 15 418 | 3 287 | 2 354 | 3 524 | 30.6 | 43.5 | 9.3 | 6.6 | 9.9 | 59.4 |
| 75～79歳 | 34 851 | 13 073 | 13 863 | 3 217 | 2 016 | 2 681 | 37.5 | 39.8 | 9.2 | 5.8 | 7.7 | 54.8 |
| 80～84歳 | 27 989 | 13 375 | 8 796 | 1 945 | 1 950 | 1 923 | 47.8 | 31.4 | 7.0 | 7.0 | 6.9 | 45.3 |
| 85歳以上 | 15 526 | 8 521 | 3 248 | 935 | 1 575 | 1 247 | 54.9 | 20.9 | 6.0 | 10.1 | 8.0 | 37.1 |
| (再掲) | | | | | | | | | | | | |
| 65歳以上 | 149 620 | 54 106 | 57 364 | 14 090 | 10 287 | 13 772 | 36.2 | 38.3 | 9.4 | 6.9 | 9.2 | 54.6 |
| 75歳以上 | 78 366 | 34 969 | 25 907 | 6 098 | 5 541 | 5 851 | 44.6 | 33.1 | 7.8 | 7.1 | 7.5 | 47.9 |
| 2015年 | | | | | | | | | | | | |
| 総数 | 460 196 | 133 190 | 116 379 | 121 407 | 43 149 | 46 071 | 28.9 | 25.3 | 26.4 | 9.4 | 10.0 | 61.0 |
| 15～19歳 | 3 139 | 3 016 | 24 | 19 | 11 | 69 | 96.1 | 0.8 | 0.6 | 0.3 | 2.2 | 1.7 |
| 20～24歳 | 12 323 | 10 263 | 534 | 768 | 277 | 482 | 83.3 | 4.3 | 6.2 | 2.3 | 3.9 | 12.8 |
| 25～29歳 | 18 524 | 8 970 | 3 037 | 4 619 | 1 076 | 822 | 48.4 | 16.4 | 24.9 | 5.8 | 4.4 | 47.1 |
| 30～34歳 | 29 163 | 7 164 | 3 364 | 14 682 | 2 464 | 1 490 | 24.6 | 11.5 | 50.3 | 8.4 | 5.1 | 70.3 |
| 35～39歳 | 36 280 | 6 377 | 3 292 | 19 616 | 4 455 | 2 540 | 17.6 | 9.1 | 54.1 | 12.3 | 7.0 | 75.4 |
| 40～44歳 | 40 436 | 6 600 | 3 206 | 20 660 | 5 864 | 4 107 | 16.3 | 7.9 | 51.1 | 14.5 | 10.2 | 73.5 |
| 45～49歳 | 35 305 | 6 163 | 4 729 | 14 946 | 5 449 | 4 017 | 17.5 | 13.4 | 42.3 | 15.4 | 11.4 | 71.2 |
| 50～54歳 | 36 026 | 7 424 | 7 501 | 11 701 | 4 720 | 4 681 | 20.6 | 20.8 | 32.5 | 13.1 | 13.0 | 66.4 |
| 55～59歳 | 41 597 | 8 277 | 12 784 | 10 555 | 3 964 | 6 018 | 19.9 | 30.7 | 25.4 | 9.5 | 14.5 | 65.6 |
| 60～64歳 | 43 896 | 10 030 | 16 014 | 7 910 | 3 329 | 6 613 | 22.8 | 36.5 | 18.0 | 7.6 | 15.1 | 62.1 |
| 65～69歳 | 45 687 | 10 802 | 20 217 | 5 960 | 2 999 | 5 709 | 23.6 | 44.3 | 13.0 | 6.6 | 12.5 | 63.9 |
| 70～74歳 | 34 549 | 10 641 | 14 985 | 3 197 | 2 273 | 3 454 | 30.8 | 43.4 | 9.3 | 6.6 | 10.0 | 59.2 |
| 75～79歳 | 31 962 | 12 158 | 12 437 | 3 053 | 1 940 | 2 375 | 38.0 | 38.9 | 9.6 | 6.1 | 7.4 | 54.5 |
| 80～84歳 | 30 071 | 14 095 | 9 439 | 2 273 | 2 252 | 2 012 | 46.9 | 31.4 | 7.6 | 7.5 | 6.7 | 46.4 |
| 85歳以上 | 21 238 | 11 209 | 4 817 | 1 450 | 2 078 | 1 684 | 52.8 | 22.7 | 6.8 | 9.8 | 7.9 | 39.3 |
| (再掲) | | | | | | | | | | | | |
| 65歳以上 | 163 506 | 58 905 | 61 895 | 15 932 | 11 541 | 15 233 | 36.0 | 37.9 | 9.7 | 7.1 | 9.3 | 54.7 |
| 75歳以上 | 83 271 | 37 462 | 26 693 | 6 776 | 6 269 | 6 071 | 45.0 | 32.1 | 8.1 | 7.5 | 7.3 | 47.7 |
| 2020年 | | | | | | | | | | | | |
| 総数 | 453 562 | 134 989 | 114 214 | 116 451 | 43 714 | 44 195 | 29.8 | 25.2 | 25.7 | 9.6 | 9.7 | 60.5 |
| 15～19歳 | 3 175 | 3 052 | 24 | 19 | 12 | 68 | 96.1 | 0.8 | 0.6 | 0.4 | 2.1 | 1.7 |
| 20～24歳 | 11 666 | 9 752 | 483 | 698 | 273 | 460 | 83.6 | 4.1 | 6.0 | 2.3 | 3.9 | 12.5 |
| 25～29歳 | 16 319 | 7 974 | 2 692 | 3 960 | 969 | 725 | 48.9 | 16.5 | 24.3 | 5.9 | 4.4 | 46.7 |
| 30～34歳 | 25 065 | 6 211 | 2 909 | 12 601 | 2 072 | 1 272 | 24.8 | 11.6 | 50.3 | 8.3 | 5.1 | 70.1 |
| 35～39歳 | 32 316 | 5 768 | 2 979 | 17 397 | 3 925 | 2 247 | 17.8 | 9.2 | 53.8 | 12.1 | 7.0 | 75.2 |
| 40～44歳 | 40 903 | 6 458 | 3 296 | 20 966 | 6 126 | 4 058 | 15.8 | 8.1 | 51.3 | 15.0 | 9.9 | 74.3 |
| 45～49歳 | 43 118 | 8 571 | 5 386 | 17 829 | 6 474 | 4 858 | 19.9 | 12.5 | 41.3 | 15.0 | 11.3 | 68.9 |
| 50～54歳 | 34 719 | 7 748 | 7 076 | 10 950 | 4 568 | 4 377 | 22.3 | 20.4 | 31.5 | 13.2 | 12.6 | 65.1 |
| 55～59歳 | 37 652 | 8 020 | 12 034 | 8 990 | 3 728 | 4 881 | 21.3 | 32.0 | 23.9 | 9.9 | 13.0 | 65.7 |
| 60～64歳 | 37 895 | 9 233 | 13 539 | 6 532 | 3 170 | 5 420 | 24.4 | 35.7 | 17.2 | 8.4 | 14.3 | 61.3 |
| 65～69歳 | 42 566 | 10 896 | 18 143 | 5 348 | 3 031 | 5 149 | 25.6 | 42.6 | 12.6 | 7.1 | 12.1 | 62.3 |
| 70～74歳 | 44 217 | 13 571 | 19 253 | 4 082 | 2 792 | 4 518 | 30.7 | 43.5 | 9.2 | 6.3 | 10.2 | 59.1 |
| 75～79歳 | 31 072 | 11 733 | 12 120 | 3 017 | 1 874 | 2 328 | 37.8 | 39.0 | 9.7 | 6.0 | 7.5 | 54.7 |
| 80～84歳 | 27 913 | 13 265 | 8 491 | 2 152 | 2 169 | 1 836 | 47.5 | 30.4 | 7.7 | 7.8 | 6.6 | 45.9 |
| 85歳以上 | 24 965 | 12 737 | 5 789 | 1 910 | 2 533 | 1 997 | 51.0 | 23.2 | 7.6 | 10.1 | 8.0 | 41.0 |
| (再掲) | | | | | | | | | | | | |
| 65歳以上 | 170 734 | 62 201 | 63 796 | 16 509 | 12 399 | 15 829 | 36.4 | 37.4 | 9.7 | 7.3 | 9.3 | 54.3 |
| 75歳以上 | 83 951 | 37 735 | 26 400 | 7 079 | 6 576 | 6 161 | 44.9 | 31.4 | 8.4 | 7.8 | 7.3 | 47.7 |

結果表 世帯の家族類型・世帯主の年齢5歳階級別一般世帯数及び割合(都道府県別, 続き)

46 鹿児島

| 世帯主の 年齢階級 | 一般世帯数(世帯) | | | | | | 割合(%) | | | | | |
|--------------|-----------|---------|---------|---------|------------|--------|-------|----------|----------|------------|------|-------------------|
| | 総数 | 単独 | 夫婦のみ | 夫婦と子 | ひとり親 と子 | その他 | 単独 | 夫婦 のみ | 夫婦 と子 | ひとり 親と子 | その他 | (再掲) 核家族 世帯 |
| 1995年 | | | | | | | | | | | | |
| 総数 | 687 021 | 190 441 | 163 267 | 222 464 | 52 028 | 58 821 | 27.7 | 23.8 | 32.4 | 7.6 | 8.6 | 63.7 |
| 15～19歳 | 8 327 | 8 002 | 43 | 48 | 16 | 218 | 96.1 | 0.5 | 0.6 | 0.2 | 2.6 | 1.3 |
| 20～24歳 | 31 057 | 26 244 | 1 158 | 1 793 | 287 | 1 575 | 84.5 | 3.7 | 5.8 | 0.9 | 5.1 | 10.4 |
| 25～29歳 | 32 465 | 16 099 | 4 656 | 9 583 | 875 | 1 252 | 49.6 | 14.3 | 29.5 | 2.7 | 3.9 | 46.6 |
| 30～34歳 | 40 327 | 8 674 | 4 393 | 23 588 | 2 103 | 1 569 | 21.5 | 10.9 | 58.5 | 5.2 | 3.9 | 74.6 |
| 35～39歳 | 52 858 | 6 599 | 3 231 | 35 045 | 4 473 | 3 510 | 12.5 | 6.1 | 66.3 | 8.5 | 6.6 | 80.9 |
| 40～44歳 | 67 284 | 7 446 | 3 255 | 42 199 | 7 794 | 6 590 | 11.1 | 4.8 | 62.7 | 11.6 | 9.8 | 79.1 |
| 45～49歳 | 70 544 | 9 356 | 5 914 | 38 778 | 8 123 | 8 373 | 13.3 | 8.4 | 55.0 | 11.5 | 11.9 | 74.9 |
| 50～54歳 | 54 993 | 8 627 | 10 726 | 23 478 | 5 415 | 6 747 | 15.7 | 19.5 | 42.7 | 9.8 | 12.3 | 72.0 |
| 55～59歳 | 57 655 | 9 825 | 18 803 | 17 540 | 4 549 | 6 938 | 17.0 | 32.6 | 30.4 | 7.9 | 12.0 | 70.9 |
| 60～64歳 | 67 643 | 13 542 | 29 483 | 13 334 | 4 282 | 7 002 | 20.0 | 43.6 | 19.7 | 6.3 | 10.4 | 69.6 |
| 65～69歳 | 68 053 | 17 795 | 32 092 | 8 416 | 3 926 | 5 824 | 26.1 | 47.2 | 12.4 | 5.8 | 8.6 | 65.3 |
| 70～74歳 | 55 262 | 20 111 | 23 079 | 4 388 | 3 632 | 4 052 | 36.4 | 41.8 | 7.9 | 6.6 | 7.3 | 56.3 |
| 75～79歳 | 41 281 | 18 201 | 15 028 | 2 598 | 2 817 | 2 637 | 44.1 | 36.4 | 6.3 | 6.8 | 6.4 | 49.5 |
| 80～84歳 | 25 851 | 12 772 | 8 142 | 1 220 | 2 090 | 1 627 | 49.4 | 31.5 | 4.7 | 8.1 | 6.3 | 44.3 |
| 85歳以上 | 13 402 | 7 130 | 3 264 | 456 | 1 646 | 906 | 53.2 | 24.4 | 3.4 | 12.3 | 6.8 | 40.0 |
| (再掲) | | | | | | | | | | | | |
| 65歳以上 | 203 849 | 76 009 | 81 605 | 17 078 | 14 111 | 15 046 | 37.3 | 40.0 | 8.4 | 6.9 | 7.4 | 55.3 |
| 75歳以上 | 80 534 | 38 103 | 26 434 | 4 274 | 6 553 | 5 170 | 47.3 | 32.8 | 5.3 | 8.1 | 6.4 | 46.3 |
| 2000年 | | | | | | | | | | | | |
| 総数 | 715 468 | 214 504 | 174 975 | 211 293 | 58 112 | 56 583 | 30.0 | 24.5 | 29.5 | 8.1 | 7.9 | 62.1 |
| 15～19歳 | 7 886 | 7 581 | 42 | 44 | 16 | 204 | 96.1 | 0.5 | 0.6 | 0.2 | 2.6 | 1.3 |
| 20～24歳 | 29 748 | 25 242 | 917 | 1 439 | 512 | 1 638 | 84.9 | 3.1 | 4.8 | 1.7 | 5.5 | 9.6 |
| 25～29歳 | 35 861 | 18 333 | 5 239 | 9 306 | 1 374 | 1 610 | 51.1 | 14.6 | 26.0 | 3.8 | 4.5 | 44.4 |
| 30～34歳 | 39 014 | 9 644 | 4 299 | 21 013 | 2 609 | 1 449 | 24.7 | 11.0 | 53.9 | 6.7 | 3.7 | 71.6 |
| 35～39歳 | 46 742 | 6 835 | 4 086 | 28 915 | 4 767 | 2 138 | 14.6 | 8.7 | 61.9 | 10.2 | 4.6 | 80.8 |
| 40～44歳 | 58 723 | 7 245 | 3 591 | 35 436 | 7 533 | 4 918 | 12.3 | 6.1 | 60.3 | 12.8 | 8.4 | 79.3 |
| 45～49歳 | 70 707 | 10 295 | 6 484 | 37 214 | 9 076 | 7 638 | 14.6 | 9.2 | 52.6 | 12.8 | 10.8 | 74.6 |
| 50～54歳 | 69 096 | 11 221 | 13 480 | 28 806 | 7 043 | 8 545 | 16.2 | 19.5 | 41.7 | 10.2 | 12.4 | 71.4 |
| 55～59歳 | 54 413 | 9 662 | 17 752 | 16 291 | 4 248 | 6 460 | 17.8 | 32.6 | 29.9 | 7.8 | 11.9 | 70.4 |
| 60～64歳 | 58 662 | 12 503 | 24 561 | 11 753 | 4 050 | 5 795 | 21.3 | 41.9 | 20.0 | 6.9 | 9.9 | 68.8 |
| 65～69歳 | 68 198 | 16 958 | 32 167 | 9 168 | 4 552 | 5 354 | 24.9 | 47.2 | 13.4 | 6.7 | 7.9 | 67.3 |
| 70～74歳 | 68 522 | 24 133 | 29 846 | 5 768 | 4 036 | 4 739 | 35.2 | 43.6 | 8.4 | 5.9 | 6.9 | 57.9 |
| 75～79歳 | 52 505 | 24 260 | 18 551 | 3 748 | 3 087 | 2 858 | 46.2 | 35.3 | 7.1 | 5.9 | 5.4 | 48.4 |
| 80～84歳 | 35 606 | 19 475 | 9 577 | 1 588 | 3 076 | 1 889 | 54.7 | 26.9 | 4.5 | 8.6 | 5.3 | 40.0 |
| 85歳以上 | 19 786 | 11 119 | 4 383 | 803 | 2 134 | 1 346 | 56.2 | 22.2 | 4.1 | 10.8 | 6.8 | 37.0 |
| (再掲) | | | | | | | | | | | | |
| 65歳以上 | 244 616 | 95 945 | 94 524 | 21 075 | 16 885 | 16 186 | 39.2 | 38.6 | 8.6 | 6.9 | 6.6 | 54.2 |
| 75歳以上 | 107 896 | 54 854 | 32 511 | 6 140 | 8 297 | 6 094 | 50.8 | 30.1 | 5.7 | 7.7 | 5.6 | 43.5 |
| 2005年 | | | | | | | | | | | | |
| 総数 | 730 971 | 230 639 | 182 161 | 201 289 | 62 744 | 54 138 | 31.6 | 24.9 | 27.5 | 8.6 | 7.4 | 61.0 |
| 15～19歳 | 6 788 | 6 529 | 37 | 36 | 14 | 172 | 96.2 | 0.6 | 0.5 | 0.2 | 2.5 | 1.3 |
| 20～24歳 | 27 785 | 23 533 | 857 | 1 336 | 509 | 1 550 | 84.7 | 3.1 | 4.8 | 1.8 | 5.6 | 9.7 |
| 25～29歳 | 35 277 | 18 064 | 5 252 | 8 708 | 1 631 | 1 622 | 51.2 | 14.9 | 24.7 | 4.6 | 4.6 | 44.2 |
| 30～34歳 | 43 435 | 11 277 | 4 802 | 22 465 | 3 229 | 1 663 | 26.0 | 11.1 | 51.7 | 7.4 | 3.8 | 70.2 |
| 35～39歳 | 44 857 | 7 503 | 4 069 | 26 299 | 5 067 | 1 917 | 16.7 | 9.1 | 58.6 | 11.3 | 4.3 | 79.0 |
| 40～44歳 | 52 118 | 7 239 | 4 198 | 29 892 | 7 403 | 3 387 | 13.9 | 8.1 | 57.4 | 14.2 | 6.5 | 79.6 |
| 45～49歳 | 62 446 | 10 050 | 6 567 | 31 051 | 8 861 | 5 917 | 16.1 | 10.5 | 49.7 | 14.2 | 9.5 | 74.4 |
| 50～54歳 | 69 486 | 12 761 | 13 318 | 27 442 | 7 978 | 7 987 | 18.4 | 19.2 | 39.5 | 11.5 | 11.5 | 70.1 |
| 55～59歳 | 68 900 | 12 911 | 22 108 | 20 222 | 5 423 | 8 236 | 18.7 | 32.1 | 29.3 | 7.9 | 12.0 | 69.3 |
| 60～64歳 | 54 392 | 11 922 | 22 359 | 10 859 | 3 768 | 5 483 | 21.9 | 41.1 | 20.0 | 6.9 | 10.1 | 68.0 |
| 65～69歳 | 59 200 | 15 021 | 27 335 | 8 225 | 4 193 | 4 425 | 25.4 | 46.2 | 13.9 | 7.1 | 7.5 | 67.2 |
| 70～74歳 | 68 307 | 23 016 | 29 982 | 6 338 | 4 461 | 4 509 | 33.7 | 43.9 | 9.3 | 6.5 | 6.6 | 59.7 |
| 75～79歳 | 64 144 | 28 412 | 24 045 | 4 951 | 3 458 | 3 278 | 44.3 | 37.5 | 7.7 | 5.4 | 5.1 | 50.6 |
| 80～84歳 | 46 130 | 25 844 | 12 052 | 2 362 | 3 664 | 2 208 | 56.0 | 26.1 | 5.1 | 7.9 | 4.8 | 39.2 |
| 85歳以上 | 27 706 | 16 558 | 5 180 | 1 100 | 3 086 | 1 782 | 59.8 | 18.7 | 4.0 | 11.1 | 6.4 | 33.8 |
| (再掲) | | | | | | | | | | | | |
| 65歳以上 | 265 486 | 108 851 | 98 594 | 22 977 | 18 862 | 16 203 | 41.0 | 37.1 | 8.7 | 7.1 | 6.1 | 52.9 |
| 75歳以上 | 137 980 | 70 814 | 41 277 | 8 414 | 10 208 | 7 268 | 51.3 | 29.9 | 6.1 | 7.4 | 5.3 | 43.4 |

注1)四捨五入のため合計は必ずしも一致しない。

注2)1995年は実績値(総数に15歳未満を含む)。

注3)家族類型の表記は次の通り。単独＝単独世帯、夫婦のみ＝夫婦のみの世帯、夫婦と子＝夫婦と子から成る世帯、ひとり親と子＝ひとり親と子から成る世帯、その他＝その他の一般世帯。

注4)核家族世帯とは、「夫婦のみの世帯」と「夫婦と子から成る世帯」、「ひとり親と子から成る世帯」をいう。

結果表 世帯の家族類型・世帯主の年齢5歳階級別一般世帯数及び割合(都道府県別, 続き)

46 鹿児島(続き)

| 世帯主の 年齢階級 | 一般世帯数(世帯) | | | | | | 割合(%) | | | | | |
|--------------|-----------|---------|---------|---------|------------|--------|-------|----------|----------|------------|------|-------------------|
| | 総数 | 単独 | 夫婦のみ | 夫婦と子 | ひとり親 と子 | その他 | 単独 | 夫婦 のみ | 夫婦 と子 | ひとり 親と子 | その他 | (再掲) 核家族 世帯 |
| 2010年 | | | | | | | | | | | | |
| 総数 | 730 775 | 236 754 | 184 148 | 192 716 | 65 553 | 51 604 | 32.4 | 25.2 | 26.4 | 9.0 | 7.1 | 60.5 |
| 15～19歳 | 5 884 | 5 659 | 33 | 30 | 14 | 148 | 96.2 | 0.6 | 0.5 | 0.2 | 2.5 | 1.3 |
| 20～24歳 | 23 552 | 19 918 | 733 | 1 138 | 434 | 1 329 | 84.6 | 3.1 | 4.8 | 1.8 | 5.6 | 9.8 |
| 25～29歳 | 33 161 | 17 236 | 4 995 | 7 856 | 1 540 | 1 534 | 52.0 | 15.1 | 23.7 | 4.6 | 4.6 | 43.4 |
| 30～34歳 | 43 724 | 11 350 | 4 887 | 22 404 | 3 424 | 1 659 | 26.0 | 11.2 | 51.2 | 7.8 | 3.8 | 70.2 |
| 35～39歳 | 49 411 | 8 986 | 4 402 | 28 123 | 5 765 | 2 136 | 18.2 | 8.9 | 56.9 | 11.7 | 4.3 | 77.5 |
| 40～44歳 | 49 496 | 7 523 | 4 172 | 27 422 | 7 307 | 3 071 | 15.2 | 8.4 | 55.4 | 14.8 | 6.2 | 78.6 |
| 45～49歳 | 55 587 | 9 743 | 6 996 | 26 122 | 8 393 | 4 334 | 17.5 | 12.6 | 47.0 | 15.1 | 7.8 | 74.7 |
| 50～54歳 | 61 451 | 12 302 | 12 058 | 22 900 | 7 806 | 6 384 | 20.0 | 19.6 | 37.3 | 12.7 | 10.4 | 69.6 |
| 55～59歳 | 69 887 | 14 683 | 21 568 | 19 498 | 6 261 | 7 878 | 21.0 | 30.9 | 27.9 | 9.0 | 11.3 | 67.7 |
| 60～64歳 | 68 002 | 15 413 | 27 235 | 13 588 | 4 651 | 7 115 | 22.7 | 40.1 | 20.0 | 6.8 | 10.5 | 66.9 |
| 65～69歳 | 54 659 | 13 879 | 25 118 | 7 699 | 3 809 | 4 153 | 25.4 | 46.0 | 14.1 | 7.0 | 7.6 | 67.0 |
| 70～74歳 | 59 357 | 20 190 | 25 580 | 5 723 | 4 035 | 3 829 | 34.0 | 43.1 | 9.6 | 6.8 | 6.5 | 59.5 |
| 75～79歳 | 63 426 | 27 119 | 24 023 | 5 420 | 3 752 | 3 112 | 42.8 | 37.9 | 8.5 | 5.9 | 4.9 | 52.3 |
| 80～84歳 | 56 321 | 30 355 | 15 917 | 3 195 | 4 248 | 2 606 | 53.9 | 28.3 | 5.7 | 7.5 | 4.6 | 41.5 |
| 85歳以上 | 36 858 | 22 399 | 6 432 | 1 599 | 4 113 | 2 315 | 60.8 | 17.5 | 4.3 | 11.2 | 6.3 | 32.9 |
| (再掲) | | | | | | | | | | | | |
| 65歳以上 | 270 620 | 113 941 | 97 070 | 23 636 | 19 958 | 16 015 | 42.1 | 35.9 | 8.7 | 7.4 | 5.9 | 52.0 |
| 75歳以上 | 156 604 | 79 873 | 46 372 | 10 213 | 12 113 | 8 033 | 51.0 | 29.6 | 6.5 | 7.7 | 5.1 | 43.9 |
| 2015年 | | | | | | | | | | | | |
| 総数 | 717 448 | 235 311 | 181 486 | 184 403 | 67 198 | 49 050 | 32.8 | 25.3 | 25.7 | 9.4 | 6.8 | 60.4 |
| 15～19歳 | 5 519 | 5 308 | 31 | 28 | 14 | 137 | 96.2 | 0.6 | 0.5 | 0.3 | 2.5 | 1.3 |
| 20～24歳 | 20 083 | 16 983 | 613 | 950 | 389 | 1 148 | 84.6 | 3.1 | 4.7 | 1.9 | 5.7 | 9.7 |
| 25～29歳 | 28 278 | 14 835 | 4 314 | 6 506 | 1 311 | 1 313 | 52.5 | 15.3 | 23.0 | 4.6 | 4.6 | 42.9 |
| 30～34歳 | 41 727 | 10 943 | 4 705 | 21 310 | 3 197 | 1 572 | 26.2 | 11.3 | 51.1 | 7.7 | 3.8 | 70.0 |
| 35～39歳 | 49 879 | 8 940 | 4 500 | 28 279 | 6 049 | 2 111 | 17.9 | 9.0 | 56.7 | 12.1 | 4.2 | 77.8 |
| 40～44歳 | 54 386 | 9 392 | 4 373 | 29 130 | 8 147 | 3 343 | 17.3 | 8.0 | 53.6 | 15.0 | 6.1 | 76.6 |
| 45～49歳 | 52 421 | 9 921 | 6 706 | 23 803 | 8 061 | 3 930 | 18.9 | 12.8 | 45.4 | 15.4 | 7.5 | 73.6 |
| 50～54歳 | 54 402 | 11 785 | 11 347 | 19 107 | 7 246 | 4 918 | 21.7 | 20.9 | 35.1 | 13.3 | 9.0 | 69.3 |
| 55～59歳 | 62 106 | 14 094 | 18 983 | 16 299 | 6 236 | 6 495 | 22.7 | 30.6 | 26.2 | 10.0 | 10.5 | 66.8 |
| 60～64歳 | 68 406 | 17 098 | 25 919 | 13 140 | 5 277 | 6 971 | 25.0 | 37.9 | 19.2 | 7.7 | 10.2 | 64.8 |
| 65～69歳 | 68 075 | 17 391 | 31 054 | 9 727 | 4 550 | 5 354 | 25.5 | 45.6 | 14.3 | 6.7 | 7.9 | 66.6 |
| 70～74歳 | 54 635 | 18 372 | 23 638 | 5 390 | 3 623 | 3 612 | 33.6 | 43.3 | 9.9 | 6.6 | 6.6 | 59.8 |
| 75～79歳 | 54 847 | 23 514 | 20 448 | 4 887 | 3 378 | 2 620 | 42.9 | 37.3 | 8.9 | 6.2 | 4.8 | 52.4 |
| 80～84歳 | 56 160 | 29 426 | 16 049 | 3 537 | 4 598 | 2 550 | 52.4 | 28.6 | 6.3 | 8.2 | 4.5 | 43.1 |
| 85歳以上 | 46 523 | 27 308 | 8 805 | 2 313 | 5 123 | 2 975 | 58.7 | 18.9 | 5.0 | 11.0 | 6.4 | 34.9 |
| (再掲) | | | | | | | | | | | | |
| 65歳以上 | 280 241 | 116 012 | 99 994 | 25 853 | 21 271 | 17 111 | 41.4 | 35.7 | 9.2 | 7.6 | 6.1 | 52.5 |
| 75歳以上 | 157 530 | 80 248 | 45 302 | 10 736 | 13 099 | 8 145 | 50.9 | 28.8 | 6.8 | 8.3 | 5.2 | 43.9 |
| 2020年 | | | | | | | | | | | | |
| 総数 | 696 426 | 231 476 | 175 535 | 175 118 | 67 458 | 46 839 | 33.2 | 25.2 | 25.1 | 9.7 | 6.7 | 60.0 |
| 15～19歳 | 5 536 | 5 325 | 32 | 27 | 15 | 136 | 96.2 | 0.6 | 0.5 | 0.3 | 2.5 | 1.3 |
| 20～24歳 | 18 524 | 15 670 | 555 | 856 | 372 | 1 070 | 84.6 | 3.0 | 4.6 | 2.0 | 5.8 | 9.6 |
| 25～29歳 | 24 253 | 12 851 | 3 704 | 5 402 | 1 166 | 1 130 | 53.0 | 15.3 | 22.3 | 4.8 | 4.7 | 42.4 |
| 30～34歳 | 36 141 | 9 490 | 4 111 | 18 477 | 2 708 | 1 356 | 26.3 | 11.4 | 51.1 | 7.5 | 3.8 | 70.0 |
| 35～39歳 | 47 506 | 8 547 | 4 346 | 26 992 | 5 624 | 1 997 | 18.0 | 9.1 | 56.8 | 11.8 | 4.2 | 77.8 |
| 40～44歳 | 54 998 | 9 216 | 4 469 | 29 408 | 8 599 | 3 306 | 16.8 | 8.1 | 53.5 | 15.6 | 6.0 | 77.2 |
| 45～49歳 | 57 684 | 12 535 | 6 797 | 25 177 | 8 916 | 4 259 | 21.7 | 11.8 | 43.6 | 15.5 | 7.4 | 70.9 |
| 50～54歳 | 50 950 | 11 843 | 10 385 | 17 356 | 6 857 | 4 509 | 23.2 | 20.4 | 34.1 | 13.5 | 8.8 | 67.9 |
| 55～59歳 | 55 094 | 13 447 | 17 144 | 13 427 | 5 817 | 5 260 | 24.4 | 31.1 | 24.4 | 10.6 | 9.5 | 66.0 |
| 60～64歳 | 60 124 | 16 044 | 22 017 | 11 001 | 5 149 | 5 914 | 26.7 | 36.6 | 18.3 | 8.6 | 9.8 | 63.5 |
| 65～69歳 | 68 245 | 18 828 | 29 740 | 9 464 | 4 924 | 5 288 | 27.6 | 43.6 | 13.9 | 7.2 | 7.7 | 64.7 |
| 70～74歳 | 67 833 | 22 322 | 29 750 | 6 860 | 4 237 | 4 664 | 32.9 | 43.9 | 10.1 | 6.2 | 6.9 | 60.2 |
| 75～79歳 | 49 956 | 21 008 | 18 923 | 4 596 | 3 027 | 2 401 | 42.1 | 37.9 | 9.2 | 6.1 | 4.8 | 53.1 |
| 80～84歳 | 48 954 | 25 676 | 13 703 | 3 205 | 4 176 | 2 193 | 52.4 | 28.0 | 6.5 | 8.5 | 4.5 | 43.1 |
| 85歳以上 | 50 628 | 28 675 | 9 859 | 2 870 | 5 870 | 3 355 | 56.6 | 19.5 | 5.7 | 11.6 | 6.6 | 36.7 |
| (再掲) | | | | | | | | | | | | |
| 65歳以上 | 285 616 | 116 509 | 101 976 | 26 995 | 22 235 | 17 902 | 40.8 | 35.7 | 9.5 | 7.8 | 6.3 | 52.9 |
| 75歳以上 | 149 538 | 75 359 | 42 486 | 10 671 | 13 073 | 7 949 | 50.4 | 28.4 | 7.1 | 8.7 | 5.3 | 44.3 |

結果表 世帯の家族類型・世帯主の年齢5歳階級別一般世帯数及び割合(都道府県別, 続き)

47 沖縄

| 世帯主の 年齢階級 | 一般世帯数(世帯) | | | | | | 割合(%) | | | | | |
|--------------|-----------|---------|--------|---------|------------|--------|-------|----------|----------|------------|------|-------------------|
| | 総数 | 単独 | 夫婦のみ | 夫婦と子 | ひとり親 と子 | その他 | 単独 | 夫婦 のみ | 夫婦 と子 | ひとり 親と子 | その他 | (再掲) 核家族 世帯 |
| 1995年 | | | | | | | | | | | | |
| 総数 | 403 060 | 88 413 | 49 243 | 167 607 | 47 343 | 50 454 | 21.9 | 12.2 | 41.6 | 11.7 | 12.5 | 65.5 |
| 15～19歳 | 3 250 | 2 778 | 42 | 79 | 30 | 321 | 85.5 | 1.3 | 2.4 | 0.9 | 9.9 | 4.6 |
| 20～24歳 | 16 254 | 10 063 | 960 | 2 829 | 517 | 1 885 | 61.9 | 5.9 | 17.4 | 3.2 | 11.6 | 26.5 |
| 25～29歳 | 25 443 | 9 340 | 3 253 | 9 463 | 1 626 | 1 761 | 36.7 | 12.8 | 37.2 | 6.4 | 6.9 | 56.4 |
| 30～34歳 | 34 542 | 6 664 | 3 286 | 19 653 | 3 090 | 1 849 | 19.3 | 9.5 | 56.9 | 8.9 | 5.4 | 75.4 |
| 35～39歳 | 41 857 | 6 123 | 2 359 | 25 417 | 5 140 | 2 818 | 14.6 | 5.6 | 60.7 | 12.3 | 6.7 | 78.6 |
| 40～44歳 | 51 238 | 7 168 | 2 318 | 29 167 | 7 834 | 4 751 | 14.0 | 4.5 | 56.9 | 15.3 | 9.3 | 76.7 |
| 45～49歳 | 45 628 | 6 712 | 2 411 | 23 304 | 7 191 | 6 010 | 14.7 | 5.3 | 51.1 | 15.8 | 13.2 | 72.1 |
| 50～54歳 | 35 213 | 5 650 | 3 002 | 16 154 | 4 946 | 5 461 | 16.0 | 8.5 | 45.9 | 14.0 | 15.5 | 68.4 |
| 55～59歳 | 39 024 | 6 574 | 5 391 | 15 887 | 4 586 | 6 586 | 16.8 | 13.8 | 40.7 | 11.8 | 16.9 | 66.3 |
| 60～64歳 | 36 054 | 6 408 | 7 667 | 11 998 | 3 438 | 6 543 | 17.8 | 21.3 | 33.3 | 9.5 | 18.1 | 64.1 |
| 65～69歳 | 27 291 | 5 774 | 7 207 | 6 611 | 2 810 | 4 889 | 21.2 | 26.4 | 24.2 | 10.3 | 17.9 | 60.9 |
| 70～74歳 | 19 130 | 5 069 | 4 986 | 3 556 | 2 315 | 3 204 | 26.5 | 26.1 | 18.6 | 12.1 | 16.7 | 56.8 |
| 75～79歳 | 14 123 | 4 528 | 3 456 | 2 070 | 1 836 | 2 233 | 32.1 | 24.5 | 14.7 | 13.0 | 15.8 | 52.1 |
| 80～84歳 | 8 641 | 3 243 | 1 941 | 1 017 | 1 156 | 1 284 | 37.5 | 22.5 | 11.8 | 13.4 | 14.9 | 47.6 |
| 85歳以上 | 5 343 | 2 300 | 964 | 402 | 827 | 850 | 43.0 | 18.0 | 7.5 | 15.5 | 15.9 | 41.0 |
| (再掲) | | | | | | | | | | | | |
| 65歳以上 | 74 528 | 20 914 | 18 554 | 13 656 | 8 944 | 12 460 | 28.1 | 24.9 | 18.3 | 12.0 | 16.7 | 55.2 |
| 75歳以上 | 28 107 | 10 071 | 6 361 | 3 489 | 3 819 | 4 367 | 35.8 | 22.6 | 12.4 | 13.6 | 15.5 | 48.6 |
| 2000年 | | | | | | | | | | | | |
| 総数 | 446 523 | 106 908 | 60 658 | 170 382 | 56 238 | 52 338 | 23.9 | 13.6 | 38.2 | 12.6 | 11.7 | 64.3 |
| 15～19歳 | 3 293 | 2 866 | 40 | 70 | 28 | 288 | 87.1 | 1.2 | 2.1 | 0.8 | 8.8 | 4.2 |
| 20～24歳 | 16 543 | 10 942 | 786 | 2 090 | 850 | 1 875 | 66.1 | 4.7 | 12.6 | 5.1 | 11.3 | 22.5 |
| 25～29歳 | 30 968 | 12 067 | 3 997 | 9 754 | 2 746 | 2 403 | 39.0 | 12.9 | 31.5 | 8.9 | 7.8 | 53.3 |
| 30～34歳 | 36 860 | 7 966 | 3 519 | 19 200 | 4 192 | 1 984 | 21.6 | 9.5 | 52.1 | 11.4 | 5.4 | 73.0 |
| 35～39歳 | 40 803 | 6 843 | 3 263 | 22 977 | 5 766 | 1 954 | 16.8 | 8.0 | 56.3 | 14.1 | 4.8 | 78.4 |
| 40～44歳 | 46 193 | 7 118 | 2 633 | 25 179 | 7 596 | 3 668 | 15.4 | 5.7 | 54.5 | 16.4 | 7.9 | 76.7 |
| 45～49歳 | 53 482 | 8 626 | 3 161 | 26 094 | 9 186 | 6 416 | 16.1 | 5.9 | 48.8 | 17.2 | 12.0 | 71.9 |
| 50～54歳 | 45 442 | 7 752 | 4 088 | 20 082 | 6 560 | 6 959 | 17.1 | 9.0 | 44.2 | 14.4 | 15.3 | 67.6 |
| 55～59歳 | 34 677 | 6 350 | 4 909 | 13 678 | 4 097 | 5 643 | 18.3 | 14.2 | 39.4 | 11.8 | 16.3 | 65.4 |
| 60～64歳 | 39 140 | 7 558 | 8 385 | 12 813 | 3 945 | 6 440 | 19.3 | 21.4 | 32.7 | 10.1 | 16.5 | 64.2 |
| 65～69歳 | 35 271 | 6 955 | 9 990 | 8 987 | 3 733 | 5 607 | 19.7 | 28.3 | 25.5 | 10.6 | 15.9 | 64.4 |
| 70～74歳 | 26 035 | 6 997 | 7 454 | 4 754 | 2 793 | 4 037 | 26.9 | 28.6 | 18.3 | 10.7 | 15.5 | 57.6 |
| 75～79歳 | 17 596 | 6 129 | 4 497 | 2 664 | 1 962 | 2 344 | 34.8 | 25.6 | 15.1 | 11.2 | 13.3 | 51.8 |
| 80～84歳 | 12 299 | 5 157 | 2 556 | 1 347 | 1 730 | 1 508 | 41.9 | 20.8 | 11.0 | 14.1 | 12.3 | 45.8 |
| 85歳以上 | 7 921 | 3 581 | 1 382 | 694 | 1 052 | 1 213 | 45.2 | 17.4 | 8.8 | 13.3 | 15.3 | 39.5 |
| (再掲) | | | | | | | | | | | | |
| 65歳以上 | 99 122 | 28 819 | 25 878 | 18 445 | 11 271 | 14 709 | 29.1 | 26.1 | 18.6 | 11.4 | 14.8 | 56.1 |
| 75歳以上 | 37 816 | 14 867 | 8 434 | 4 705 | 4 745 | 5 065 | 39.3 | 22.3 | 12.4 | 12.5 | 13.4 | 47.3 |
| 2005年 | | | | | | | | | | | | |
| 総数 | 486 668 | 124 078 | 71 351 | 173 544 | 64 171 | 53 524 | 25.5 | 14.7 | 35.7 | 13.2 | 11.0 | 63.5 |
| 15～19歳 | 3 229 | 2 854 | 37 | 61 | 25 | 252 | 88.4 | 1.1 | 1.9 | 0.8 | 7.8 | 3.8 |
| 20～24歳 | 16 853 | 11 638 | 774 | 1 847 | 823 | 1 772 | 69.1 | 4.6 | 11.0 | 4.9 | 10.5 | 20.4 |
| 25～29歳 | 30 301 | 12 003 | 4 010 | 8 902 | 3 077 | 2 309 | 39.6 | 13.2 | 29.4 | 10.2 | 7.6 | 52.8 |
| 30～34歳 | 43 687 | 9 787 | 4 142 | 21 679 | 5 597 | 2 482 | 22.4 | 9.5 | 49.6 | 12.8 | 5.7 | 71.9 |
| 35～39歳 | 43 381 | 8 219 | 3 558 | 22 920 | 6 690 | 1 994 | 18.9 | 8.2 | 52.8 | 15.4 | 4.6 | 76.5 |
| 40～44歳 | 44 992 | 7 676 | 3 370 | 23 222 | 7 915 | 2 808 | 17.1 | 7.5 | 51.6 | 17.6 | 6.2 | 76.7 |
| 45～49歳 | 48 640 | 8 631 | 3 381 | 22 470 | 8 999 | 5 160 | 17.7 | 7.0 | 46.2 | 18.5 | 10.6 | 71.6 |
| 50～54歳 | 53 648 | 10 389 | 5 010 | 22 281 | 8 448 | 7 521 | 19.4 | 9.3 | 41.5 | 15.7 | 14.0 | 66.6 |
| 55～59歳 | 45 122 | 9 018 | 6 407 | 17 116 | 5 419 | 7 161 | 20.0 | 14.2 | 37.9 | 12.0 | 15.9 | 64.1 |
| 60～64歳 | 34 883 | 7 226 | 7 613 | 10 963 | 3 517 | 5 563 | 20.7 | 21.8 | 31.4 | 10.1 | 15.9 | 63.3 |
| 65～69歳 | 37 681 | 7 836 | 10 861 | 9 357 | 4 086 | 5 541 | 20.8 | 28.8 | 24.8 | 10.8 | 14.7 | 64.5 |
| 70～74歳 | 33 321 | 8 312 | 10 282 | 6 358 | 3 616 | 4 753 | 24.9 | 30.9 | 19.1 | 10.9 | 14.3 | 60.8 |
| 75～79歳 | 23 737 | 8 156 | 6 736 | 3 489 | 2 400 | 2 956 | 34.4 | 28.4 | 14.7 | 10.1 | 12.5 | 53.2 |
| 80～84歳 | 15 830 | 6 837 | 3 378 | 1 920 | 2 020 | 1 675 | 43.2 | 21.3 | 12.1 | 12.8 | 10.6 | 46.2 |
| 85歳以上 | 11 364 | 5 497 | 1 792 | 959 | 1 538 | 1 578 | 48.4 | 15.8 | 8.4 | 13.5 | 13.9 | 37.7 |
| (再掲) | | | | | | | | | | | | |
| 65歳以上 | 121 933 | 36 637 | 33 049 | 22 083 | 13 660 | 16 503 | 30.0 | 27.1 | 18.1 | 11.2 | 13.5 | 56.4 |
| 75歳以上 | 50 931 | 20 490 | 11 906 | 6 368 | 5 958 | 6 209 | 40.2 | 23.4 | 12.5 | 11.7 | 12.2 | 47.6 |

注1)四捨五入のため合計は必ずしも一致しない。

注2)1995年は実績値(総数に15歳未満を含む)。

注3)家族類型の表記は次の通り。単独＝単独世帯、夫婦のみ＝夫婦のみの世帯、夫婦と子＝夫婦と子から成る世帯、ひとり親と子＝ひとり親と子から成る世帯、その他＝その他の一般世帯。

注4)核家族世帯とは、「夫婦のみの世帯」と「夫婦と子から成る世帯」、「ひとり親と子から成る世帯」をいう。

結果表 世帯の家族類型・世帯主の年齢5歳階級別一般世帯数及び割合(都道府県別, 続き)

47 沖縄(続き)

| 世帯主の 年齢階級 | 一般世帯数(世帯) | | | | | | 割合(%) | | | | | | (再掲) 核家族 世帯 |
|--------------|-----------|---------|--------|---------|------------|--------|-------|----------|----------|------------|------|------|-------------------|
| | 総数 | 単独 | 夫婦のみ | 夫婦と子 | ひとり親 と子 | その他 | 単独 | 夫婦 のみ | 夫婦 と子 | ひとり 親と子 | その他 | | |
| 2010年 | | | | | | | | | | | | | |
| 総数 | 519 733 | 139 119 | 80 618 | 175 730 | 70 078 | 54 189 | 26.8 | 15.5 | 33.8 | 13.5 | 10.4 | 62.8 | |
| 15～19歳 | 3 098 | 2 771 | 34 | 52 | 24 | 218 | 89.4 | 1.1 | 1.7 | 0.8 | 7.0 | 3.5 | |
| 20～24歳 | 16 461 | 11 751 | 739 | 1 612 | 732 | 1 627 | 71.4 | 4.5 | 9.8 | 4.5 | 9.9 | 18.7 | |
| 25～29歳 | 29 082 | 11 992 | 3 933 | 8 084 | 2 890 | 2 182 | 41.2 | 13.5 | 27.8 | 9.9 | 7.5 | 51.3 | |
| 30～34歳 | 42 394 | 9 324 | 4 081 | 20 978 | 5 588 | 2 422 | 22.0 | 9.6 | 49.5 | 13.2 | 5.7 | 72.3 | |
| 35～39歳 | 50 940 | 10 446 | 4 057 | 25 885 | 8 180 | 2 371 | 20.5 | 8.0 | 50.8 | 16.1 | 4.7 | 74.8 | |
| 40～44歳 | 47 090 | 8 724 | 3 672 | 23 311 | 8 546 | 2 836 | 18.5 | 7.8 | 49.5 | 18.1 | 6.0 | 75.5 | |
| 45～49歳 | 47 081 | 9 074 | 4 042 | 20 745 | 9 028 | 4 191 | 19.3 | 8.6 | 44.1 | 19.2 | 8.9 | 71.8 | |
| 50～54歳 | 48 729 | 10 225 | 4 956 | 19 153 | 8 235 | 6 160 | 21.0 | 10.2 | 39.3 | 16.9 | 12.6 | 66.4 | |
| 55～59歳 | 53 768 | 12 067 | 7 521 | 19 129 | 7 200 | 7 851 | 22.4 | 14.0 | 35.6 | 13.4 | 14.6 | 63.0 | |
| 60～64歳 | 45 579 | 10 126 | 10 000 | 13 817 | 4 493 | 7 143 | 22.2 | 21.9 | 30.3 | 9.9 | 15.7 | 62.1 | |
| 65～69歳 | 33 075 | 7 265 | 9 729 | 7 791 | 3 488 | 4 802 | 22.0 | 29.4 | 23.6 | 10.5 | 14.5 | 63.5 | |
| 70～74歳 | 35 736 | 9 261 | 11 145 | 6 515 | 4 000 | 4 815 | 25.9 | 31.2 | 18.2 | 11.2 | 13.5 | 60.6 | |
| 75～79歳 | 29 959 | 9 610 | 9 232 | 4 566 | 3 072 | 3 479 | 32.1 | 30.8 | 15.2 | 10.3 | 11.6 | 56.3 | |
| 80～84歳 | 21 596 | 8 996 | 5 135 | 2 738 | 2 569 | 2 158 | 41.7 | 23.8 | 12.7 | 11.9 | 10.0 | 48.4 | |
| 85歳以上 | 15 147 | 7 486 | 2 341 | 1 352 | 2 033 | 1 935 | 49.4 | 15.5 | 8.9 | 13.4 | 12.8 | 37.8 | |
| (再掲) | | | | | | | | | | | | | |
| 65歳以上 | 135 513 | 42 618 | 37 583 | 22 963 | 15 161 | 17 188 | 31.4 | 27.7 | 16.9 | 11.2 | 12.7 | 55.9 | |
| 75歳以上 | 66 702 | 26 092 | 16 709 | 8 657 | 7 674 | 7 571 | 39.1 | 25.0 | 13.0 | 11.5 | 11.4 | 49.5 | |
| 2015年 | | | | | | | | | | | | | |
| 総数 | 544 133 | 151 372 | 88 245 | 175 478 | 74 469 | 54 569 | 27.8 | 16.2 | 32.2 | 13.7 | 10.0 | 62.2 | |
| 15～19歳 | 3 151 | 2 845 | 33 | 47 | 25 | 202 | 90.3 | 1.0 | 1.5 | 0.8 | 6.4 | 3.3 | |
| 20～24歳 | 15 620 | 11 454 | 674 | 1 362 | 665 | 1 465 | 73.3 | 4.3 | 8.7 | 4.3 | 9.4 | 17.3 | |
| 25～29歳 | 27 115 | 11 525 | 3 747 | 7 222 | 2 621 | 2 001 | 42.5 | 13.8 | 26.6 | 9.7 | 7.4 | 50.1 | |
| 30～34歳 | 40 377 | 8 901 | 3 932 | 20 007 | 5 203 | 2 333 | 22.0 | 9.7 | 49.6 | 12.9 | 5.8 | 72.2 | |
| 35～39歳 | 49 558 | 9 969 | 4 018 | 25 264 | 8 043 | 2 263 | 20.1 | 8.1 | 51.0 | 16.2 | 4.6 | 75.3 | |
| 40～44歳 | 55 258 | 11 530 | 4 063 | 26 100 | 10 277 | 3 288 | 20.9 | 7.4 | 47.2 | 18.6 | 6.0 | 73.2 | |
| 45～49歳 | 48 930 | 10 150 | 4 348 | 20 762 | 9 445 | 4 224 | 20.7 | 8.9 | 42.4 | 19.3 | 8.6 | 70.6 | |
| 50～54歳 | 46 721 | 10 576 | 5 399 | 17 509 | 8 060 | 5 176 | 22.6 | 11.6 | 37.5 | 17.3 | 11.1 | 66.3 | |
| 55～59歳 | 48 971 | 11 725 | 7 037 | 16 398 | 7 231 | 6 581 | 23.9 | 14.4 | 33.5 | 14.8 | 13.4 | 62.6 | |
| 60～64歳 | 54 480 | 13 458 | 11 728 | 15 465 | 5 862 | 7 966 | 24.7 | 21.5 | 28.4 | 10.8 | 14.6 | 60.7 | |
| 65～69歳 | 42 552 | 9 854 | 12 711 | 9 549 | 4 234 | 6 204 | 23.2 | 29.9 | 22.4 | 10.0 | 14.6 | 62.3 | |
| 70～74歳 | 31 438 | 8 443 | 9 976 | 5 356 | 3 464 | 4 200 | 26.9 | 31.7 | 17.0 | 11.0 | 13.4 | 59.8 | |
| 75～79歳 | 32 124 | 10 583 | 9 968 | 4 626 | 3 392 | 3 555 | 32.9 | 31.0 | 14.4 | 10.6 | 11.1 | 56.0 | |
| 80～84歳 | 27 374 | 10 625 | 7 072 | 3 812 | 3 292 | 2 572 | 38.8 | 25.8 | 13.9 | 12.0 | 9.4 | 51.8 | |
| 85歳以上 | 20 463 | 9 734 | 3 538 | 1 999 | 2 655 | 2 538 | 47.6 | 17.3 | 9.8 | 13.0 | 12.4 | 40.0 | |
| (再掲) | | | | | | | | | | | | | |
| 65歳以上 | 153 950 | 49 239 | 43 265 | 25 341 | 17 037 | 19 068 | 32.0 | 28.1 | 16.5 | 11.1 | 12.4 | 55.6 | |
| 75歳以上 | 79 961 | 30 942 | 20 579 | 10 437 | 9 339 | 8 665 | 38.7 | 25.7 | 13.1 | 11.7 | 10.8 | 50.5 | |
| 2020年 | | | | | | | | | | | | | |
| 総数 | 559 699 | 161 368 | 93 671 | 172 271 | 77 395 | 54 994 | 28.8 | 16.7 | 30.8 | 13.8 | 9.8 | 61.3 | |
| 15～19歳 | 3 407 | 3 101 | 34 | 46 | 26 | 200 | 91.0 | 1.0 | 1.3 | 0.8 | 5.9 | 3.1 | |
| 20～24歳 | 15 623 | 11 717 | 643 | 1 216 | 641 | 1 405 | 75.0 | 4.1 | 7.8 | 4.1 | 9.0 | 16.0 | |
| 25～29歳 | 24 901 | 10 832 | 3 485 | 6 367 | 2 416 | 1 802 | 43.5 | 14.0 | 25.6 | 9.7 | 7.2 | 49.3 | |
| 30～34歳 | 37 436 | 8 207 | 3 685 | 18 645 | 4 712 | 2 187 | 21.9 | 9.8 | 49.8 | 12.6 | 5.8 | 72.2 | |
| 35～39歳 | 47 215 | 9 529 | 3 886 | 24 183 | 7 467 | 2 150 | 20.2 | 8.2 | 51.2 | 15.8 | 4.6 | 75.3 | |
| 40～44歳 | 53 773 | 10 832 | 4 027 | 25 525 | 10 252 | 3 138 | 20.1 | 7.5 | 47.5 | 19.1 | 5.8 | 74.0 | |
| 45～49歳 | 57 847 | 13 756 | 4 758 | 23 232 | 11 208 | 4 892 | 23.8 | 8.2 | 40.2 | 19.4 | 8.5 | 67.8 | |
| 50～54歳 | 48 252 | 11 646 | 5 706 | 17 442 | 8 266 | 5 192 | 24.1 | 11.8 | 36.1 | 17.1 | 10.8 | 65.1 | |
| 55～59歳 | 46 823 | 11 951 | 7 181 | 14 737 | 7 175 | 5 779 | 25.5 | 15.3 | 31.5 | 15.3 | 12.3 | 62.1 | |
| 60～64歳 | 49 636 | 12 997 | 10 799 | 13 251 | 5 765 | 6 824 | 26.2 | 21.8 | 26.7 | 11.6 | 13.7 | 60.1 | |
| 65～69歳 | 50 042 | 12 756 | 14 737 | 10 388 | 5 173 | 6 990 | 25.5 | 29.4 | 20.8 | 10.3 | 14.0 | 60.5 | |
| 70～74歳 | 40 452 | 11 082 | 13 188 | 6 508 | 4 226 | 5 448 | 27.4 | 32.6 | 16.1 | 10.4 | 13.5 | 59.1 | |
| 75～79歳 | 28 195 | 9 458 | 8 915 | 3 786 | 2 940 | 3 096 | 33.5 | 31.6 | 13.4 | 10.4 | 11.0 | 55.5 | |
| 80～84歳 | 29 694 | 11 676 | 7 621 | 4 034 | 3 699 | 2 665 | 39.3 | 25.7 | 13.6 | 12.5 | 9.0 | 51.7 | |
| 85歳以上 | 26 402 | 11 828 | 5 007 | 2 913 | 3 427 | 3 226 | 44.8 | 19.0 | 11.0 | 13.0 | 12.2 | 43.0 | |
| (再掲) | | | | | | | | | | | | | |
| 65歳以上 | 174 786 | 56 800 | 49 468 | 27 629 | 19 465 | 21 424 | 32.5 | 28.3 | 15.8 | 11.1 | 12.3 | 55.2 | |
| 75歳以上 | 84 291 | 32 962 | 21 543 | 10 733 | 10 066 | 8 986 | 39.1 | 25.6 | 12.7 | 11.9 | 10.7 | 50.2 | |

仮定値表 都道府県別 世帯の家族類型・男女・年齢5歳階級別世帯主率

| 全国 | 男子 | (%) | | | | | | | | | | | |
|--------|------|--------------|------|------|------|------|------|------|------|------|------|------|------|
| | | 1995 | 2000 | 2005 | 2010 | 2015 | 2020 | 1995 | 2000 | 2005 | 2010 | 2015 | 2020 |
| | | 一般世帯総数 | | | | | | | | | | | |
| 15~19歳 | 7.9 | 7.9 | 7.9 | 7.9 | 7.9 | 7.9 | 7.9 | 7.9 | 7.9 | 7.9 | 7.9 | 7.9 | 7.9 |
| 20~24歳 | 33.5 | 32.3 | 32.3 | 32.4 | 32.4 | 32.3 | 32.3 | 32.3 | 32.3 | 32.3 | 32.3 | 32.3 | 32.3 |
| 25~29歳 | 52.3 | 48.4 | 48.1 | 48.2 | 48.2 | 48.4 | 48.4 | 48.4 | 48.4 | 48.4 | 48.4 | 48.4 | 48.4 |
| 30~34歳 | 67.1 | 67.9 | 63.9 | 64.1 | 64.3 | 64.5 | 64.5 | 64.5 | 64.5 | 64.5 | 64.5 | 64.5 | 64.5 |
| 35~39歳 | 73.8 | 74.7 | 73.1 | 73.1 | 74.0 | 74.0 | 74.0 | 74.0 | 74.0 | 74.0 | 74.0 | 74.0 | 74.0 |
| 40~44歳 | 80.4 | 80.4 | 83.0 | 84.2 | 79.4 | 80.8 | 80.8 | 80.8 | 80.8 | 80.8 | 80.8 | 80.8 | 80.8 |
| 45~49歳 | 87.4 | 85.1 | 85.7 | 88.0 | 88.8 | 84.2 | 84.2 | 84.2 | 84.2 | 84.2 | 84.2 | 84.2 | 84.2 |
| 50~54歳 | 93.1 | 89.7 | 87.9 | 88.5 | 90.3 | 90.8 | 90.8 | 90.8 | 90.8 | 90.8 | 90.8 | 90.8 | 90.8 |
| 55~59歳 | 94.9 | 94.1 | 91.5 | 90.2 | 90.9 | 92.3 | 92.3 | 92.3 | 92.3 | 92.3 | 92.3 | 92.3 | 92.3 |
| 60~64歳 | 94.5 | 94.5 | 93.7 | 91.0 | 89.7 | 90.1 | 90.1 | 90.1 | 90.1 | 90.1 | 90.1 | 90.1 | 90.1 |
| 65~69歳 | 91.3 | 92.8 | 92.8 | 92.0 | 89.4 | 87.9 | 87.9 | 87.9 | 87.9 | 87.9 | 87.9 | 87.9 | 87.9 |
| 70~74歳 | 85.6 | 88.1 | 89.7 | 89.9 | 89.2 | 86.9 | 86.9 | 86.9 | 86.9 | 86.9 | 86.9 | 86.9 | 86.9 |
| 75~79歳 | 78.1 | 81.8 | 84.3 | 85.9 | 86.2 | 85.6 | 85.6 | 85.6 | 85.6 | 85.6 | 85.6 | 85.6 | 85.6 |
| 80~84歳 | 68.7 | 76.6 | 80.2 | 82.6 | 84.3 | 84.7 | 84.7 | 84.7 | 84.7 | 84.7 | 84.7 | 84.7 | 84.7 |
| 85歳以上 | 52.4 | 61.6 | 67.9 | 71.6 | 74.0 | 75.6 | 75.6 | 75.6 | 75.6 | 75.6 | 75.6 | 75.6 | 75.6 |
| | | 単独世帯 | | | | | | | | | | | |
| 15~19歳 | 7.6 | 7.6 | 7.6 | 7.6 | 7.6 | 7.6 | 7.6 | 7.6 | 7.6 | 7.6 | 7.6 | 7.6 | 7.6 |
| 20~24歳 | 27.4 | 26.8 | 26.8 | 26.9 | 26.9 | 26.9 | 26.9 | 26.9 | 26.9 | 26.9 | 26.9 | 26.9 | 26.9 |
| 25~29歳 | 24.2 | 22.2 | 21.5 | 21.5 | 21.5 | 21.5 | 21.5 | 21.5 | 21.5 | 21.5 | 21.5 | 21.5 | 21.5 |
| 30~34歳 | 15.3 | 16.4 | 16.1 | 15.6 | 15.5 | 15.4 | 15.4 | 15.4 | 15.4 | 15.4 | 15.4 | 15.4 | 15.4 |
| 35~39歳 | 10.6 | 12.4 | 13.5 | 14.3 | 13.7 | 13.6 | 13.6 | 13.6 | 13.6 | 13.6 | 13.6 | 13.6 | 13.6 |
| 40~44歳 | 10.1 | 10.9 | 12.6 | 13.3 | 14.9 | 14.3 | 14.3 | 14.3 | 14.3 | 14.3 | 14.3 | 14.3 | 14.3 |
| 45~49歳 | 9.9 | 11.3 | 12.5 | 13.9 | 14.8 | 17.0 | 17.0 | 17.0 | 17.0 | 17.0 | 17.0 | 17.0 | 17.0 |
| 50~54歳 | 9.1 | 10.2 | 12.3 | 13.6 | 15.0 | 15.9 | 15.9 | 15.9 | 15.9 | 15.9 | 15.9 | 15.9 | 15.9 |
| 55~59歳 | 7.7 | 9.2 | 10.8 | 13.0 | 14.2 | 15.6 | 15.6 | 15.6 | 15.6 | 15.6 | 15.6 | 15.6 | 15.6 |
| 60~64歳 | 6.4 | 7.9 | 9.3 | 10.7 | 12.7 | 13.9 | 13.9 | 13.9 | 13.9 | 13.9 | 13.9 | 13.9 | 13.9 |
| 65~69歳 | 5.9 | 7.0 | 8.0 | 9.1 | 10.2 | 12.0 | 12.0 | 12.0 | 12.0 | 12.0 | 12.0 | 12.0 | 12.0 |
| 70~74歳 | 5.7 | 7.2 | 8.0 | 8.7 | 9.6 | 10.3 | 10.3 | 10.3 | 10.3 | 10.3 | 10.3 | 10.3 | 10.3 |
| 75~79歳 | 6.1 | 8.4 | 9.2 | 9.9 | 10.5 | 11.1 | 11.1 | 11.1 | 11.1 | 11.1 | 11.1 | 11.1 | 11.1 |
| 80~84歳 | 6.9 | 10.5 | 12.5 | 12.7 | 13.4 | 14.0 | 14.0 | 14.0 | 14.0 | 14.0 | 14.0 | 14.0 | 14.0 |
| 85歳以上 | 7.6 | 11.8 | 15.8 | 18.5 | 18.7 | 18.8 | 18.8 | 18.8 | 18.8 | 18.8 | 18.8 | 18.8 | 18.8 |
| | | ひとり親と子から成る世帯 | | | | | | | | | | | |
| 15~19歳 | 0.1 | 0.1 | 0.1 | 0.1 | 0.1 | 0.1 | 0.1 | 0.1 | 0.1 | 0.1 | 0.1 | 0.1 | 0.1 |
| 20~24歳 | 2.2 | 1.8 | 1.8 | 1.8 | 1.8 | 1.7 | 1.7 | 1.7 | 1.7 | 1.7 | 1.7 | 1.7 | 1.7 |
| 25~29歳 | 11.0 | 10.4 | 10.5 | 10.5 | 10.6 | 10.6 | 10.6 | 10.6 | 10.6 | 10.6 | 10.6 | 10.6 | 10.6 |
| 30~34歳 | 11.7 | 12.4 | 11.6 | 11.7 | 11.8 | 11.9 | 11.9 | 11.9 | 11.9 | 11.9 | 11.9 | 11.9 | 11.9 |
| 35~39歳 | 6.9 | 10.6 | 11.4 | 10.3 | 10.4 | 10.5 | 10.5 | 10.5 | 10.5 | 10.5 | 10.5 | 10.5 | 10.5 |
| 40~44歳 | 5.2 | 6.6 | 9.3 | 10.0 | 8.8 | 8.9 | 8.9 | 8.9 | 8.9 | 8.9 | 8.9 | 8.9 | 8.9 |
| 45~49歳 | 6.7 | 7.3 | 8.7 | 11.1 | 11.6 | 10.2 | 10.2 | 10.2 | 10.2 | 10.2 | 10.2 | 10.2 | 10.2 |
| 50~54歳 | 12.6 | 12.6 | 12.9 | 14.0 | 16.0 | 16.3 | 16.3 | 16.3 | 16.3 | 16.3 | 16.3 | 16.3 | 16.3 |
| 55~59歳 | 22.5 | 22.6 | 21.8 | 21.4 | 22.2 | 23.9 | 23.9 | 23.9 | 23.9 | 23.9 | 23.9 | 23.9 | 23.9 |
| 60~64歳 | 34.8 | 34.7 | 34.3 | 32.8 | 31.7 | 32.1 | 32.1 | 32.1 | 32.1 | 32.1 | 32.1 | 32.1 | 32.1 |
| 65~69歳 | 42.0 | 43.5 | 43.7 | 43.0 | 41.1 | 39.6 | 39.6 | 39.6 | 39.6 | 39.6 | 39.6 | 39.6 | 39.6 |
| 70~74歳 | 42.3 | 44.7 | 46.1 | 46.3 | 45.7 | 44.2 | 44.2 | 44.2 | 44.2 | 44.2 | 44.2 | 44.2 | 44.2 |
| 75~79歳 | 38.3 | 41.3 | 43.8 | 45.0 | 45.2 | 44.8 | 44.8 | 44.8 | 44.8 | 44.8 | 44.8 | 44.8 | 44.8 |
| 80~84歳 | 31.6 | 35.2 | 37.9 | 40.7 | 41.9 | 42.0 | 42.0 | 42.0 | 42.0 | 42.0 | 42.0 | 42.0 | 42.0 |
| 85歳以上 | 20.5 | 22.8 | 23.7 | 24.7 | 27.1 | 28.2 | 28.2 | 28.2 | 28.2 | 28.2 | 28.2 | 28.2 | 28.2 |
| | | その他の一般世帯 | | | | | | | | | | | |
| 15~19歳 | 0.1 | 0.1 | 0.1 | 0.1 | 0.1 | 0.1 | 0.1 | 0.1 | 0.1 | 0.1 | 0.1 | 0.1 | 0.1 |
| 20~24歳 | 2.2 | 1.8 | 1.8 | 1.8 | 1.8 | 1.7 | 1.7 | 1.7 | 1.7 | 1.7 | 1.7 | 1.7 | 1.7 |
| 25~29歳 | 11.0 | 10.4 | 10.5 | 10.5 | 10.6 | 10.6 | 10.6 | 10.6 | 10.6 | 10.6 | 10.6 | 10.6 | 10.6 |
| 30~34歳 | 11.7 | 12.4 | 11.6 | 11.7 | 11.8 | 11.9 | 11.9 | 11.9 | 11.9 | 11.9 | 11.9 | 11.9 | 11.9 |
| 35~39歳 | 6.9 | 10.6 | 11.4 | 10.3 | 10.4 | 10.5 | 10.5 | 10.5 | 10.5 | 10.5 | 10.5 | 10.5 | 10.5 |
| 40~44歳 | 5.2 | 6.6 | 9.3 | 10.0 | 8.8 | 8.9 | 8.9 | 8.9 | 8.9 | 8.9 | 8.9 | 8.9 | 8.9 |
| 45~49歳 | 6.7 | 7.3 | 8.7 | 11.1 | 11.6 | 10.2 | 10.2 | 10.2 | 10.2 | 10.2 | 10.2 | 10.2 | 10.2 |
| 50~54歳 | 12.6 | 12.6 | 12.9 | 14.0 | 16.0 | 16.3 | 16.3 | 16.3 | 16.3 | 16.3 | 16.3 | 16.3 | 16.3 |
| 55~59歳 | 22.5 | 22.6 | 21.8 | 21.4 | 22.2 | 23.9 | 23.9 | 23.9 | 23.9 | 23.9 | 23.9 | 23.9 | 23.9 |
| 60~64歳 | 34.8 | 34.7 | 34.3 | 32.8 | 31.7 | 32.1 | 32.1 | 32.1 | 32.1 | 32.1 | 32.1 | 32.1 | 32.1 |
| 65~69歳 | 42.0 | 43.5 | 43.7 | 43.0 | 41.1 | 39.6 | 39.6 | 39.6 | 39.6 | 39.6 | 39.6 | 39.6 | 39.6 |
| 70~74歳 | 42.3 | 44.7 | 46.1 | 46.3 | 45.7 | 44.2 | 44.2 | 44.2 | 44.2 | 44.2 | 44.2 | 44.2 | 44.2 |
| 75~79歳 | 38.3 | 41.3 | 43.8 | 45.0 | 45.2 | 44.8 | 44.8 | 44.8 | 44.8 | 44.8 | 44.8 | 44.8 | 44.8 |
| 80~84歳 | 31.6 | 35.2 | 37.9 | 40.7 | 41.9 | 42.0 | 42.0 | 42.0 | 42.0 | 42.0 | 42.0 | 42.0 | 42.0 |
| 85歳以上 | 20.5 | 22.8 | 23.7 | 24.7 | 27.1 | 28.2 | 28.2 | 28.2 | 28.2 | 28.2 | 28.2 | 28.2 | 28.2 |

注)1995年は実値。

| 女子 | (%) | | | | | | | | | | | |
|--------|------|------|------|------|------|------|------|------|------|------|------|------|
| | 1995 | 2000 | 2005 | 2010 | 2015 | 2020 | 1995 | 2000 | 2005 | 2010 | 2015 | 2020 |
| 一般世帯総数 | | | | | | | | | | | | |
| 15~19歳 | 5.7 | 5.7 | 5.7 | 5.7 | 5.7 | 5.7 | 5.7 | 5.7 | 5.7 | 5.7 | 5.7 | 5.7 |
| 20~24歳 | 17.4 | 17.6 | 17.7 | 17.7 | 17.8 | 17.8 | 17.8 | 17.8 | 17.8 | 17.8 | 17.8 | 17.8 |
| 25~29歳 | 12.6 | 14.1 | 14.5 | 14.6 | 14.6 | 14.7 | 14.7 | 14.7 | 14.7 | 14.7 | 14.7 | 14.7 |
| 30~34歳 | 9.3 | 12.5 | 13.0 | 13.4 | 13.4 | 13.4 | 13.4 | 13.4 | 13.4 | 13.4 | 13.4 | 13.4 |
| 35~39歳 | 8.9 | 10.6 | 13.2 | 12.9 | 13.1 | 13.1 | 13.1 | 13.1 | 13.1 | 13.1 | 13.1 | 13.1 |
| 40~44歳 | 11.0 | 11.7 | 13.1 | 14.8 | 14.9 | 15.1 | 15.1 | 15.1 | 15.1 | 15.1 | 15.1 | 15.1 |
| 45~49歳 | 13.6 | 13.8 | 14.5 | 15.8 | 17.1 | 17.4 | 17.4 | 17.4 | 17.4 | 17.4 | 17.4 | 17.4 |
| 50~54歳 | 15.1 | 15.1 | 15.3 | 16.2 | 17.3 | 18.5 | 18.5 | 18.5 | 18.5 | 18.5 | 18.5 | 18.5 |
| 55~59歳 | 16.4 | 16.5 | 16.2 | 16.6 | 17.5 | 18.7 | 18.7 | 18.7 | 18.7 | 18.7 | 18.7 | 18.7 |
| 60~64歳 | 18.4 | 19.1 | 19.0 | 18.6 | 19.0 | 19.8 | 19.8 | 19.8 | 19.8 | 19.8 | 19.8 | 19.8 |
| 65~69歳 | 21.3 | 21.3 | 21.7 | 21.5 | 20.9 | 21.2 | 21.2 | 21.2 | 21.2 | 21.2 | 21.2 | 21.2 |
| 70~74歳 | 25.1 | 26.3 | 26.0 | 26.4 | 26.1 | 25.3 | 25.3 | 25.3 | 25.3 | 25.3 | 25.3 | 25.3 |
| 75~79歳 | 26.5 | 28.3 | 29.8 | 29.7 | 30.1 | 29.8 | 29.8 | 29.8 | 29.8 | 29.8 | 29.8 | 29.8 |
| 80~84歳 | 23.0 | 30.0 | 32.4 | 34.4 | 34.8 | 35.4 | 35.4 | 35.4 | 35.4 | 35.4 | 35.4 | 35.4 |
| 85歳以上 | 14.9 | 16.5 | 19.7 | 21.6 | 22.9 | 23.2 | 23.2 | 23.2 | 23.2 | 23.2 | 23.2 | 23.2 |
| 単独世帯 | | | | | | | | | | | | |
| 15~19歳 | 5.6 | 5.6 | 5.6 | 5.6 | 5.6 | 5.6 | 5.6 | 5.6 | 5.6 | 5.6 | 5.6 | 5.6 |
| 20~24歳 | 16.0 | 15.9 | 16.0 | 16.0 | 16.0 | 16.0 | 16.0 | 16.0 | 16.0 | 16.0 | 16.0 | 16.0 |
| 25~29歳 | 10.3 | 11.0 | 11.0 | 11.1 | 11.1 | 11.1 | 11.1 | 11.1 | 11.1 | 11.1 | 11.1 | 11.1 |
| 30~34歳 | 5.9 | 7.9 | 7.8 | 8.0 | 8.1 | 8.1 | 8.1 | 8.1 | 8.1 | 8.1 | 8.1 | 8.1 |
| 35~39歳 | 3.9 | 5.0 | 6.7 | 6.2 | 6.3 | 6.3 | 6.3 | 6.3 | 6.3 | 6.3 | 6.3 | 6.3 |
| 40~44歳 | 3.6 | 4.2 | 5.2 | 6.4 | 6.2 | 6.3 | 6.3 | 6.3 | 6.3 | 6.3 | 6.3 | 6.3 |
| 45~49歳 | 4.4 | 4.2 | | | | | | | | | | |

仮定値表 都道府県別 世帯の家族類型・男女・年齢5歳階級別世帯主率

| 01 北海道 | 男子 (%) | | | | | | | | | | 女子 (%) | | | | | | | | | | | | | |
|--------|--------------|------|------|------|------|------|------|------|------|------|--------|------|------|------|------|------|------|------|-----|------|------|------|------|------|
| | 1995 | 2000 | 2005 | 2010 | 2015 | 2020 | 1995 | 2000 | 2005 | 2010 | 2015 | 2020 | 1995 | 2000 | 2005 | 2010 | 2015 | 2020 | | | | | | |
| | 一般世帯総数 | | | | | | | | | | | | | | | | | | | | | | | |
| 15~19歳 | 10.7 | 10.6 | 10.5 | 10.4 | 10.3 | 10.1 | 0.1 | 0.1 | 0.1 | 0.1 | 0.1 | 0.1 | 8.4 | 8.4 | 8.4 | 8.4 | 8.4 | 8.4 | 0.0 | 0.0 | 0.0 | 0.0 | 0.0 | 0.0 |
| 20~24歳 | 42.3 | 39.8 | 39.1 | 38.5 | 37.9 | 37.4 | 3.5 | 2.9 | 2.8 | 2.8 | 2.7 | 2.6 | 25.6 | 25.9 | 26.0 | 25.9 | 25.9 | 25.9 | 0.0 | 0.0 | 0.0 | 0.0 | 0.0 | 0.0 |
| 25~29歳 | 62.2 | 56.3 | 55.0 | 54.3 | 53.7 | 53.3 | 18.8 | 16.0 | 15.5 | 15.0 | 14.7 | 14.4 | 18.6 | 20.5 | 20.8 | 20.7 | 20.4 | 20.2 | 0.0 | 0.0 | 0.0 | 0.0 | 0.1 | 0.1 |
| 30~34歳 | 77.5 | 77.7 | 72.5 | 72.5 | 72.4 | 72.3 | 42.9 | 41.1 | 37.3 | 37.4 | 37.3 | 37.3 | 13.4 | 17.9 | 18.6 | 19.1 | 19.1 | 19.0 | 0.1 | 0.1 | 0.1 | 0.1 | 0.1 | 0.1 |
| 35~39歳 | 84.6 | 87.4 | 88.4 | 82.5 | 83.0 | 83.0 | 55.4 | 53.9 | 52.9 | 47.8 | 48.1 | 48.2 | 12.7 | 15.1 | 18.7 | 18.2 | 18.4 | 18.3 | 0.1 | 0.1 | 0.1 | 0.1 | 0.1 | 0.1 |
| 40~44歳 | 89.2 | 89.6 | 93.2 | 94.6 | 88.7 | 90.4 | 56.9 | 55.4 | 55.5 | 55.2 | 49.9 | 50.7 | 15.2 | 16.1 | 18.0 | 20.4 | 20.5 | 20.8 | 0.1 | 0.1 | 0.1 | 0.2 | 0.1 | 0.2 |
| 45~49歳 | 92.9 | 90.5 | 91.5 | 94.9 | 95.5 | 89.8 | 53.8 | 50.3 | 48.7 | 48.3 | 43.4 | 43.4 | 17.5 | 17.6 | 18.5 | 20.1 | 21.7 | 21.9 | 0.1 | 0.1 | 0.2 | 0.2 | 0.2 | 0.2 |
| 50~54歳 | 95.3 | 91.4 | 89.4 | 90.0 | 92.0 | 91.9 | 45.4 | 41.6 | 38.5 | 37.3 | 37.0 | 36.6 | 18.1 | 18.0 | 18.3 | 19.4 | 21.0 | 22.5 | 0.1 | 0.1 | 0.1 | 0.1 | 0.2 | 0.2 |
| 55~59歳 | 95.9 | 95.0 | 92.1 | 90.8 | 91.8 | 93.8 | 33.8 | 32.8 | 30.3 | 28.3 | 27.4 | 26.8 | 18.1 | 18.1 | 17.9 | 18.3 | 19.4 | 21.0 | 0.1 | 0.1 | 0.1 | 0.1 | 0.2 | 0.2 |
| 60~64歳 | 94.5 | 93.5 | 91.7 | 88.1 | 86.4 | 86.6 | 23.1 | 23.7 | 22.8 | 21.2 | 19.9 | 19.2 | 19.9 | 20.7 | 20.6 | 20.2 | 20.6 | 21.6 | 0.0 | 0.1 | 0.1 | 0.1 | 0.1 | 0.1 |
| 65~69歳 | 90.7 | 92.3 | 91.7 | 89.9 | 86.1 | 84.1 | 15.0 | 16.3 | 16.8 | 16.3 | 15.2 | 14.3 | 23.3 | 23.3 | 23.6 | 23.1 | 22.3 | 22.5 | 0.0 | 0.0 | 0.0 | 0.0 | 0.0 | 0.0 |
| 70~74歳 | 84.7 | 87.8 | 89.8 | 89.6 | 88.3 | 85.2 | 11.1 | 11.8 | 13.2 | 13.9 | 13.7 | 13.0 | 28.5 | 30.1 | 29.8 | 30.3 | 30.0 | 29.1 | 0.0 | 0.0 | 0.0 | 0.0 | 0.0 | 0.0 |
| 75~79歳 | 75.8 | 82.9 | 86.7 | 89.5 | 90.3 | 89.8 | 8.7 | 10.5 | 10.8 | 11.7 | 12.1 | 11.7 | 29.5 | 31.9 | 33.8 | 33.7 | 34.3 | 34.0 | 0.0 | 0.0 | 0.0 | 0.0 | 0.0 | 0.0 |
| 80~84歳 | 64.0 | 74.4 | 81.3 | 85.4 | 88.5 | 89.8 | 6.6 | 7.9 | 9.8 | 10.5 | 11.6 | 12.1 | 23.6 | 31.2 | 33.8 | 36.0 | 36.2 | 36.9 | 0.0 | 0.0 | 0.0 | 0.0 | 0.0 | 0.0 |
| 85歳以上 | 44.8 | 53.8 | 60.6 | 65.6 | 68.9 | 70.9 | 4.0 | 5.7 | 6.7 | 8.1 | 9.2 | 10.3 | 12.5 | 14.1 | 17.1 | 19.0 | 20.4 | 20.9 | 0.0 | 0.0 | 0.0 | 0.0 | 0.0 | 0.0 |
| | ひとり親と子から成る世帯 | | | | | | | | | | | | | | | | | | | | | | | |
| 15~19歳 | 10.4 | 10.3 | 10.2 | 10.1 | 9.9 | 9.8 | 0.0 | 0.0 | 0.0 | 0.0 | 0.0 | 0.0 | 8.2 | 8.2 | 8.2 | 8.2 | 8.2 | 8.2 | 0.0 | 0.0 | 0.0 | 0.0 | 0.0 | 0.0 |
| 20~24歳 | 33.7 | 32.5 | 32.0 | 31.5 | 31.1 | 30.8 | 0.2 | 0.4 | 0.4 | 0.4 | 0.4 | 0.4 | 23.3 | 23.1 | 23.2 | 23.2 | 23.3 | 23.3 | 0.6 | 1.0 | 1.1 | 1.0 | 1.0 | 1.0 |
| 25~29歳 | 26.5 | 24.3 | 23.6 | 23.6 | 23.6 | 23.5 | 0.7 | 0.9 | 1.1 | 1.1 | 1.1 | 1.2 | 15.3 | 16.0 | 15.8 | 15.7 | 15.4 | 15.3 | 1.9 | 2.8 | 3.3 | 3.3 | 3.2 | 3.3 |
| 30~34歳 | 16.1 | 17.3 | 16.9 | 16.3 | 16.2 | 16.0 | 1.0 | 1.4 | 1.6 | 1.9 | 1.9 | 1.9 | 8.7 | 11.7 | 11.6 | 11.8 | 12.0 | 11.9 | 3.9 | 5.1 | 5.8 | 6.0 | 5.9 | 5.8 |
| 35~39歳 | 11.0 | 12.8 | 13.8 | 14.6 | 14.0 | 13.9 | 1.6 | 2.4 | 2.8 | 2.8 | 3.4 | 3.3 | 5.7 | 7.2 | 9.7 | 8.9 | 9.0 | 9.1 | 6.1 | 6.9 | 7.7 | 8.0 | 8.1 | 8.0 |
| 40~44歳 | 9.9 | 10.8 | 12.4 | 13.2 | 14.8 | 14.2 | 2.4 | 3.4 | 4.4 | 4.9 | 4.9 | 5.9 | 4.9 | 5.8 | 7.0 | 8.7 | 8.5 | 8.6 | 9.1 | 9.1 | 9.8 | 10.3 | 10.6 | 10.8 |
| 45~49歳 | 9.9 | 11.3 | 12.6 | 14.0 | 14.9 | 17.1 | 2.8 | 3.4 | 4.5 | 5.4 | 5.7 | 5.6 | 6.0 | 5.6 | 6.4 | 7.4 | 8.6 | 8.7 | 9.9 | 10.6 | 10.7 | 11.1 | 11.4 | 11.5 |
| 50~54歳 | 9.6 | 10.8 | 13.0 | 14.3 | 15.7 | 16.6 | 2.7 | 2.6 | 3.3 | 4.2 | 4.9 | 5.0 | 8.5 | 8.0 | 7.9 | 8.8 | 10.1 | 11.4 | 8.1 | 8.6 | 9.0 | 9.2 | 9.3 | 9.4 |
| 55~59歳 | 8.3 | 9.8 | 11.4 | 13.6 | 14.9 | 16.2 | 2.1 | 2.0 | 2.1 | 2.8 | 3.7 | 4.4 | 10.9 | 10.7 | 10.3 | 10.4 | 11.2 | 12.5 | 5.7 | 6.0 | 6.2 | 6.6 | 6.8 | 6.9 |
| 60~64歳 | 7.1 | 8.6 | 10.2 | 11.7 | 13.9 | 15.1 | 1.6 | 1.7 | 1.7 | 1.7 | 2.2 | 2.8 | 14.1 | 14.4 | 14.3 | 13.9 | 14.1 | 14.9 | 4.3 | 4.8 | 4.9 | 5.0 | 5.2 | 5.4 |
| 65~69歳 | 6.8 | 7.9 | 8.9 | 10.2 | 11.3 | 13.2 | 1.2 | 1.6 | 1.7 | 1.7 | 1.5 | 1.8 | 18.1 | 17.0 | 17.0 | 16.5 | 15.9 | 15.8 | 3.8 | 4.5 | 4.9 | 5.0 | 5.0 | 5.2 |
| 70~74歳 | 7.1 | 8.8 | 9.7 | 10.4 | 11.4 | 12.1 | 1.3 | 1.2 | 1.4 | 1.4 | 1.3 | 1.2 | 22.6 | 24.1 | 23.3 | 23.6 | 23.4 | 22.7 | 3.9 | 4.0 | 4.6 | 4.9 | 4.9 | 4.8 |
| 75~79歳 | 7.8 | 10.5 | 11.3 | 12.0 | 12.5 | 13.1 | 1.4 | 1.4 | 1.2 | 1.4 | 1.4 | 1.4 | 23.6 | 26.2 | 28.0 | 27.4 | 27.8 | 27.5 | 4.0 | 3.7 | 3.8 | 4.3 | 4.5 | 4.5 |
| 80~84歳 | 8.7 | 13.2 | 15.7 | 16.0 | 16.8 | 17.6 | 1.8 | 1.9 | 2.0 | 1.8 | 1.9 | 2.0 | 18.5 | 24.7 | 27.3 | 29.0 | 28.7 | 29.1 | 3.5 | 4.7 | 4.6 | 4.8 | 5.3 | 5.5 |
| 85歳以上 | 8.7 | 13.4 | 17.9 | 21.0 | 21.1 | 21.1 | 2.4 | 2.2 | 2.5 | 2.9 | 2.8 | 2.9 | 9.2 | 10.4 | 12.7 | 14.0 | 14.8 | 14.8 | 2.4 | 2.5 | 2.9 | 3.1 | 3.4 | 3.7 |
| | その他の一般世帯 | | | | | | | | | | | | | | | | | | | | | | | |
| 15~19歳 | 0.1 | 0.1 | 0.1 | 0.1 | 0.1 | 0.1 | 0.2 | 0.1 | 0.1 | 0.1 | 0.1 | 0.1 | 0.0 | 0.0 | 0.0 | 0.0 | 0.0 | 0.0 | 0.2 | 0.2 | 0.2 | 0.2 | 0.2 | 0.2 |
| 20~24歳 | 3.3 | 2.5 | 2.4 | 2.2 | 2.1 | 2.0 | 1.6 | 1.6 | 1.6 | 1.6 | 1.6 | 1.6 | 0.1 | 0.1 | 0.1 | 0.1 | 0.1 | 0.0 | 1.7 | 1.7 | 1.7 | 1.6 | 1.6 | 1.6 |
| 25~29歳 | 14.1 | 12.9 | 12.6 | 12.4 | 12.1 | 11.9 | 2.2 | 2.2 | 2.2 | 2.2 | 2.2 | 2.2 | 0.1 | 0.1 | 0.1 | 0.1 | 0.1 | 0.1 | 1.2 | 1.5 | 1.5 | 1.5 | 1.5 | 1.5 |
| 30~34歳 | 13.4 | 14.3 | 13.3 | 13.4 | 13.5 | 13.6 | 4.1 | 3.6 | 3.5 | 3.5 | 3.5 | 3.5 | 0.1 | 0.1 | 0.1 | 0.1 | 0.1 | 0.1 | 0.7 | 1.0 | 1.1 | 1.1 | 1.1 | 1.1 |
| 35~39歳 | 8.5 | 12.9 | 14.0 | 12.5 | 12.7 | 12.8 | 8.1 | 5.4 | 5.0 | 4.8 | 4.9 | 4.9 | 0.1 | 0.1 | 0.1 | 0.1 | 0.1 | 0.1 | 0.7 | 0.8 | 1.0 | 1.1 | 1.1 | 1.1 |
| 40~44歳 | 6.8 | 8.8 | 12.3 | 13.2 | 11.6 | 11.8 | 13.1 | 11.2 | 8.5 | 8.1 | 7.6 | 7.8 | 0.0 | 0.1 | 0.1 | 0.1 | 0.1 | 0.1 | 1.0 | 1.0 | 1.0 | 1.2 | 1.2 | 1.2 |
| 45~49歳 | 10.7 | 11.3 | 13.1 | 16.3 | 16.7 | 14.3 | 15.7 | 14.2 | 12.6 | 10.4 | 9.9 | 9.4 | 0.1 | 0.1 | 0.1 | 0.1 | 0.1 | 0.1 | 1.4 | 1.2 | 1.2 | 1.2 | 1.3 | 1.4 |
| 50~54歳 | 22.0 | 21.0 | 20.4 | 21.3 | 23.3 | 22.9 | 15.6 | 15.3 | 14.2 | 12.9 | 11.2 | 10.7 | 0.1 | 0.1 | 0.1 | 0.1 | 0.2 | 0.2 | 1.3 | 1.3 | 1.2 | 1.2 | 1.2 | 1.4 |
| 55~59歳 | 36.7 | 36.0 | 34.0 | 32.7 | 33.2 | 35.0 | 15.0 | 14.4 | 14.3 | 13.5 | 12.6 | 11.5 | 0.1 | 0.1 | 0.1 | 0.1 | 0.1 | 0.1 | 1.2 | 1.2 | 1.1 | 1.1 | 1.1 | 1.2 |
| 60~64歳 | 49.7 | 47.5 | 45.2 | 41.7 | 39.1 | 38.5 | 12.9 | 11.9 | 11.7 | 11.8 | 11.4 | 10.9 | 0.2 | 0.2 | 0.2 | 0.1 | 0.1 | 0.1 | 1.3 | 1.2 | 1.2 | 1.1 | 1.1 | 1.1 |
| 65~69歳 | 56.7 | 57.0 | 55.7 | 53.5 | 49.9 | 47.1 | 10.9 | 9.5 | 8.6 | 8.3 | 8.2 | 7.8 | 0.1 | 0.1 | 0.1 | 0.1 | 0.1 | 0.1 | 1.7 | 1.6 | 1.5 | 1.4 | 1.3 | 1.3 |
| 70~74歳 | 55.8 | 57.2 | 57.6 | 56.5 | 54.6 | 51.7 | 9.5 | 8.8 | 8.0 | 7.4 | 7.2 | 7.1 | 0.1 | 0.1 | 0.1 | 0.1 | 0.1 | 0.1 | 1.9 | 1.8 | 1.7 | 1.6 | 1.6 | 1.5 |
| 75~79歳 | 49.9 | 53.9 | 57.1 | 58.7 | 58.9 | 58.3 | 8.0 | 6.6 | 6.2 | 5.7 | 5.3 | 5.2 | 0.1 | 0.1 | 0.1 | 0.1 | 0.1 | 0.1 | 1.8 | 1.9 | 1.9 | 1.9 | 1.9 | 1.9 |
| 80~84歳 | 39.3 | 43.8 | 47.2 | 50.7 | 52.2 | 52.2 | 7.7 | 7.6 | 6.6 | 6.4 | 6.1 | 5.9 | 0.0 | 0.0 | 0.0 | 0.1 | 0.1 | 0.1 | 1.5 | 1.7 | 1.9 | 2.0 | 2.1 | 2.2 |
| 85歳以上 | 24.0 | 26.4 | 27.3 | 28.2 | 30.7 | 31.7 | 5.7 | 6.1 | 6.1 | 5.5 | 5.2 | 4.9 | 0.0 | 0.0 | 0.0 | 0.0 | 0.0 | 0.0 | 0.9 | 1.2 | 1.5 | 1.9 | 2.0 | 2.5 |

注)1995年は実績値。

仮定値表 都道府県別 世帯の家族類型・男女・年齢5歳階級別世帯主率 (続き)

| 03 岩手 男子 | 世帯主率 (%) | | | | | | | | | | | |
|--------------|----------|------|------|------|------|------|------|------|------|------|------|------|
| | 1995 | 2000 | 2005 | 2010 | 2015 | 2020 | 1995 | 2000 | 2005 | 2010 | 2015 | 2020 |
| 15~19歳 | 6.8 | 6.9 | 6.9 | 7.0 | 7.0 | 7.0 | 0.1 | 0.1 | 0.1 | 0.1 | 0.1 | 0.1 |
| 20~24歳 | 33.9 | 32.5 | 32.7 | 32.7 | 32.6 | 32.6 | 3.4 | 2.8 | 2.7 | 2.7 | 2.6 | 2.5 |
| 25~29歳 | 44.0 | 41.7 | 42.5 | 43.4 | 44.1 | 44.9 | 14.6 | 13.0 | 13.0 | 13.1 | 13.1 | 13.1 |
| 30~34歳 | 51.5 | 52.7 | 50.5 | 51.5 | 52.3 | 52.9 | 27.1 | 26.4 | 24.4 | 24.8 | 25.2 | 25.6 |
| 35~39歳 | 58.4 | 58.9 | 60.3 | 57.7 | 59.1 | 59.8 | 32.9 | 32.6 | 32.7 | 30.1 | 30.8 | 31.4 |
| 40~44歳 | 69.3 | 68.0 | 67.8 | 68.5 | 66.7 | 66.7 | 34.3 | 33.7 | 34.0 | 34.1 | 31.8 | 31.8 |
| 45~49歳 | 80.4 | 77.7 | 77.3 | 77.6 | 78.1 | 74.4 | 35.2 | 32.9 | 31.9 | 32.0 | 31.7 | 28.6 |
| 50~54歳 | 89.3 | 86.7 | 84.8 | 84.7 | 85.2 | 85.3 | 33.2 | 30.5 | 28.2 | 27.2 | 27.1 | 26.8 |
| 55~59歳 | 93.2 | 92.2 | 90.3 | 89.0 | 89.2 | 89.8 | 27.3 | 26.5 | 24.5 | 22.9 | 22.1 | 21.7 |
| 60~64歳 | 91.8 | 90.1 | 89.2 | 87.1 | 85.4 | 85.3 | 20.9 | 21.5 | 20.8 | 19.4 | 18.2 | 17.7 |
| 65~69歳 | 84.9 | 85.6 | 85.8 | 85.9 | 84.5 | 83.4 | 15.1 | 16.9 | 17.9 | 17.6 | 16.7 | 16.0 |
| 70~74歳 | 75.6 | 78.3 | 80.3 | 81.4 | 82.0 | 81.1 | 11.4 | 12.1 | 13.5 | 14.1 | 13.9 | 13.2 |
| 75~79歳 | 65.7 | 69.0 | 72.4 | 75.1 | 76.7 | 77.6 | 8.6 | 10.8 | 11.6 | 12.9 | 13.6 | 13.4 |
| 80~84歳 | 54.8 | 61.7 | 65.3 | 68.8 | 71.8 | 73.6 | 6.3 | 7.6 | 9.5 | 10.2 | 11.4 | 11.9 |
| 85歳以上 | 38.5 | 46.5 | 52.4 | 56.1 | 59.4 | 62.1 | 3.7 | 5.4 | 6.5 | 7.8 | 8.9 | 10.1 |
| 単独世帯 | | | | | | | | | | | | |
| 15~19歳 | 6.6 | 6.6 | 6.7 | 6.7 | 6.8 | 6.8 | 0.0 | 0.0 | 0.0 | 0.0 | 0.0 | 0.0 |
| 20~24歳 | 26.9 | 26.4 | 26.5 | 26.6 | 26.7 | 26.8 | 0.2 | 0.3 | 0.3 | 0.3 | 0.4 | 0.4 |
| 25~29歳 | 18.9 | 17.9 | 17.9 | 18.4 | 18.8 | 19.1 | 0.7 | 1.0 | 1.3 | 1.3 | 1.2 | 1.4 |
| 30~34歳 | 11.3 | 12.6 | 12.9 | 12.9 | 13.2 | 13.5 | 1.5 | 2.1 | 2.2 | 2.7 | 2.7 | 2.6 |
| 35~39歳 | 7.6 | 9.3 | 10.3 | 11.3 | 11.1 | 11.2 | 2.5 | 3.5 | 4.0 | 3.9 | 4.5 | 4.3 |
| 40~44歳 | 7.4 | 8.1 | 9.4 | 10.1 | 11.4 | 11.1 | 3.2 | 4.3 | 5.3 | 5.6 | 5.5 | 6.5 |
| 45~49歳 | 8.0 | 9.2 | 10.3 | 11.6 | 12.3 | 14.2 | 3.3 | 3.8 | 5.0 | 5.9 | 6.2 | 6.0 |
| 50~54歳 | 8.3 | 9.4 | 11.5 | 12.7 | 14.1 | 15.0 | 2.7 | 2.7 | 3.4 | 4.5 | 5.2 | 5.4 |
| 55~59歳 | 6.0 | 7.4 | 9.0 | 11.1 | 12.5 | 13.9 | 2.0 | 1.9 | 2.0 | 2.6 | 3.6 | 4.3 |
| 60~64歳 | 3.9 | 4.9 | 5.9 | 6.9 | 8.3 | 9.2 | 1.6 | 1.7 | 1.7 | 1.7 | 2.1 | 2.8 |
| 65~69歳 | 3.6 | 4.3 | 5.0 | 5.9 | 6.7 | 8.0 | 1.3 | 1.6 | 1.7 | 1.7 | 1.6 | 1.8 |
| 70~74歳 | 3.8 | 4.9 | 5.6 | 6.3 | 7.1 | 7.7 | 1.2 | 1.2 | 1.4 | 1.4 | 1.4 | 1.2 |
| 75~79歳 | 3.9 | 5.6 | 6.5 | 7.2 | 7.9 | 8.6 | 1.3 | 1.2 | 1.1 | 1.2 | 1.3 | 1.2 |
| 80~84歳 | 4.0 | 6.4 | 8.0 | 8.5 | 9.3 | 10.1 | 1.7 | 1.9 | 2.0 | 1.9 | 2.0 | 2.1 |
| 85歳以上 | 4.5 | 7.2 | 10.0 | 12.1 | 12.5 | 12.9 | 2.1 | 1.9 | 2.2 | 2.6 | 2.6 | 2.6 |
| ひとり親と子から成る世帯 | | | | | | | | | | | | |
| 15~19歳 | 0.0 | 0.0 | 0.0 | 0.0 | 0.0 | 0.0 | 0.0 | 0.0 | 0.0 | 0.0 | 0.0 | 0.0 |
| 20~24歳 | 0.2 | 0.3 | 0.3 | 0.3 | 0.4 | 0.4 | 0.2 | 0.3 | 0.3 | 0.3 | 0.4 | 0.4 |
| 25~29歳 | 0.7 | 1.0 | 1.3 | 1.3 | 1.2 | 1.4 | 0.7 | 1.0 | 1.3 | 1.3 | 1.2 | 1.4 |
| 30~34歳 | 1.5 | 2.1 | 2.2 | 2.7 | 2.7 | 2.6 | 2.1 | 2.2 | 2.2 | 2.7 | 2.7 | 2.6 |
| 35~39歳 | 2.5 | 3.5 | 4.0 | 3.9 | 4.5 | 4.3 | 3.5 | 4.0 | 3.9 | 4.5 | 4.5 | 4.3 |
| 40~44歳 | 3.2 | 4.3 | 5.3 | 5.6 | 5.5 | 6.5 | 4.3 | 5.3 | 5.6 | 5.5 | 6.5 | 6.5 |
| 45~49歳 | 3.3 | 3.8 | 5.0 | 5.9 | 6.2 | 6.0 | 3.3 | 3.8 | 5.0 | 5.9 | 6.2 | 6.0 |
| 50~54歳 | 2.7 | 2.7 | 3.4 | 4.5 | 5.2 | 5.4 | 2.7 | 2.7 | 3.4 | 4.5 | 5.2 | 5.4 |
| 55~59歳 | 2.0 | 1.9 | 2.0 | 2.6 | 3.6 | 4.3 | 2.0 | 1.9 | 2.0 | 2.6 | 3.6 | 4.3 |
| 60~64歳 | 1.6 | 1.7 | 1.7 | 1.7 | 1.6 | 1.8 | 1.6 | 1.7 | 1.7 | 1.7 | 1.6 | 1.8 |
| 65~69歳 | 1.3 | 1.2 | 1.4 | 1.4 | 1.4 | 1.2 | 1.2 | 1.2 | 1.4 | 1.4 | 1.4 | 1.2 |
| 70~74歳 | 1.2 | 1.2 | 1.1 | 1.2 | 1.3 | 1.2 | 1.2 | 1.2 | 1.1 | 1.2 | 1.3 | 1.2 |
| 75~79歳 | 1.3 | 1.2 | 1.1 | 1.2 | 1.3 | 1.2 | 1.3 | 1.2 | 1.1 | 1.2 | 1.3 | 1.2 |
| 80~84歳 | 1.7 | 1.9 | 2.0 | 1.9 | 2.0 | 2.1 | 1.7 | 1.9 | 2.0 | 1.9 | 2.0 | 2.1 |
| 85歳以上 | 2.1 | 1.9 | 2.2 | 2.6 | 2.6 | 2.6 | 2.1 | 1.9 | 2.2 | 2.6 | 2.6 | 2.6 |
| その他の一般世帯 | | | | | | | | | | | | |
| 15~19歳 | 0.1 | 0.1 | 0.1 | 0.1 | 0.1 | 0.1 | 0.1 | 0.1 | 0.1 | 0.1 | 0.1 | 0.1 |
| 20~24歳 | 2.4 | 2.0 | 2.0 | 2.0 | 1.9 | 1.8 | 1.1 | 1.1 | 1.1 | 1.1 | 1.1 | 1.1 |
| 25~29歳 | 7.7 | 7.8 | 8.2 | 8.6 | 8.9 | 9.2 | 2.0 | 2.1 | 2.1 | 2.1 | 2.1 | 2.1 |
| 30~34歳 | 6.8 | 7.3 | 6.9 | 7.0 | 7.1 | 7.3 | 4.9 | 4.2 | 4.1 | 4.1 | 4.1 | 4.1 |
| 35~39歳 | 3.8 | 5.8 | 6.4 | 5.8 | 5.9 | 6.1 | 11.6 | 7.6 | 6.9 | 6.6 | 6.7 | 6.7 |
| 40~44歳 | 3.0 | 3.9 | 5.5 | 6.0 | 5.3 | 5.4 | 21.3 | 18.0 | 13.6 | 12.7 | 11.8 | 12.0 |
| 45~49歳 | 5.7 | 6.3 | 7.5 | 9.7 | 10.2 | 9.0 | 28.1 | 25.5 | 22.6 | 18.5 | 17.6 | 16.6 |
| 50~54歳 | 14.9 | 14.7 | 14.8 | 15.8 | 17.8 | 18.0 | 30.2 | 29.4 | 27.1 | 24.5 | 21.0 | 20.1 |
| 55~59歳 | 23.7 | 23.7 | 22.9 | 22.4 | 23.2 | 24.9 | 34.3 | 32.7 | 32.0 | 28.9 | 27.8 | 25.1 |
| 60~64歳 | 30.6 | 31.1 | 31.2 | 30.3 | 29.6 | 30.3 | 34.9 | 31.0 | 29.6 | 26.9 | 27.1 | 25.3 |
| 65~69歳 | 32.7 | 34.9 | 36.1 | 36.5 | 35.6 | 35.0 | 32.2 | 27.8 | 25.1 | 24.2 | 23.8 | 22.6 |
| 70~74歳 | 30.1 | 33.2 | 35.6 | 37.0 | 37.6 | 37.3 | 29.1 | 27.1 | 24.3 | 22.7 | 22.0 | 21.7 |
| 75~79歳 | 26.5 | 30.2 | 33.5 | 35.8 | 37.2 | 37.9 | 25.5 | 21.1 | 19.7 | 17.9 | 16.8 | 16.4 |
| 80~84歳 | 19.7 | 23.7 | 27.2 | 30.7 | 33.1 | 34.4 | 23.1 | 22.2 | 18.6 | 17.5 | 16.0 | 15.2 |
| 85歳以上 | 11.4 | 13.9 | 15.7 | 17.5 | 20.3 | 22.1 | 16.7 | 18.0 | 18.0 | 16.2 | 15.2 | 14.4 |

注)1995年は実値

| 女子 | 世帯主率 (%) | | | | | | | | | | | |
|--------------|----------|------|------|------|------|------|------|------|------|------|------|------|
| | 1995 | 2000 | 2005 | 2010 | 2015 | 2020 | 1995 | 2000 | 2005 | 2010 | 2015 | 2020 |
| 15~19歳 | 6.0 | 6.0 | 6.0 | 6.0 | 6.0 | 6.0 | 0.0 | 0.0 | 0.0 | 0.0 | 0.0 | 0.0 |
| 20~24歳 | 21.7 | 21.9 | 22.1 | 22.1 | 22.1 | 22.1 | 0.0 | 0.0 | 0.0 | 0.0 | 0.0 | 0.0 |
| 25~29歳 | 13.6 | 15.2 | 15.6 | 15.7 | 15.7 | 15.7 | 0.1 | 0.1 | 0.1 | 0.1 | 0.1 | 0.1 |
| 30~34歳 | 8.8 | 11.8 | 12.3 | 12.7 | 12.8 | 12.7 | 0.1 | 0.1 | 0.1 | 0.1 | 0.1 | 0.1 |
| 35~39歳 | 8.6 | 10.1 | 12.3 | 12.2 | 12.4 | 12.3 | 0.1 | 0.1 | 0.1 | 0.1 | 0.1 | 0.1 |
| 40~44歳 | 12.2 | 12.7 | 14.1 | 15.8 | 15.9 | 16.1 | 0.2 | 0.2 | 0.2 | 0.2 | 0.2 | 0.2 |
| 45~49歳 | 15.2 | 15.2 | 16.0 | 17.3 | 18.7 | 18.9 | 0.2 | 0.2 | 0.2 | 0.2 | 0.2 | 0.2 |
| 50~54歳 | 16.7 | 16.3 | 16.3 | 17.1 | 18.2 | 19.4 | 0.2 | 0.2 | 0.2 | 0.2 | 0.2 | 0.2 |
| 55~59歳 | 16.4 | 16.3 | 15.8 | 16.0 | 16.8 | 17.9 | 0.1 | 0.1 | 0.1 | 0.1 | 0.1 | 0.1 |
| 60~64歳 | 16.9 | 17.4 | 17.3 | 17.0 | 17.3 | 18.1 | 0.1 | 0.1 | 0.1 | 0.1 | 0.1 | 0.1 |
| 65~69歳 | 18.1 | 18.1 | 18.5 | 18.4 | 18.0 | 18.4 | 0.0 | 0.0 | 0.0 | 0.0 | 0.0 | 0.0 |
| 70~74歳 | 21.0 | 22.2 | 22.3 | 22.8 | 22.9 | 22.4 | 0.0 | 0.0 | 0.0 | 0.0 | 0.0 | 0.0 |
| 75~79歳 | 19.8 | 21.6 | 23.3 | 23.9 | 24.8 | 25.1 | 0.0 | 0.0 | 0.0 | 0.0 | 0.0 | 0.0 |
| 80~84歳 | 15.3 | 20.3 | 22.5 | 24.5 | 25.4 | 26.5 | 0.0 | 0.0 | 0.0 | 0.0 | 0.0 | 0.0 |
| 85歳以上 | 8.5 | 9.9 | 12.3 | 14.1 | 15.5 | 16.4 | 0.0 | 0.0 | 0.0 | 0.0 | 0.0 | 0.0 |
| 単独世帯 | | | | | | | | | | | | |
| 15~19歳 | 5.8 | 5.8 | 5.8 | 5.8 | 5.8 | 5.8 | 0.0 | 0.0 | 0.0 | 0.0 | 0.0 | 0.0 |
| 20~24歳 | 20.2 | 20.0 | 20.1 | 20.1 | 20.2 | 20.2 | 0.4 | 0.8 | 0.9 | 0.9 | 0.9 | 0.9 |
| 25~29歳 | 11.5 | 12.3 | 12.3 | 12.4 | 12.3 | 12.3 | 1.4 | 2.1 | 2.5 | 2.5 | 2.5 | 2.5 |
| 30~34歳 | 5.3 | 7.1 | 7.1 | 7.2 | 7.3 | 7.3 | 2.8 | 3.7 | 4.3 | 4.5 | 4.4 | 4.4 |
| 35~39歳 | 2.9 | 3.7 | 5.0 | 4.6 | 4.7 | 4.7 | 4.8 | 5.4 | 6.1 | 6.4 | 6.5 | 6.4 |
| 40~44歳 | 3.1 | 3.6 | 4.4 | 5.5 | 5.4 | 5.5 | 7.4 | 7.4 | 7.9 | 8.3 | 8.4 | 8.6 |
| 45~49歳 | 4.7 | 4.4 | 5.1 | 6.0 | 7.0 | 7.1 | 8.2 | 8.7 | 8.8 | 9.1 | 9.4 | 9.4 |
| 50~54歳 | 6.7 | 6.2 | 6.1 | 6.8 | 7.7 | 8.7 | 7.0 | 7.5 | 7.9 | 8.1 | 8.3 | 8.4 |
| 55~59歳 | 7.6 | 7.5 | 7.2 | 7.3 | 7.9 | 8.8 | 5.2 | 5.5 | 5.7 | 6.0 | 6.2 | 6.4 |
| 60~64歳 | 9.3 | 9.7 | 9.7 | 9.5 | 9.8 | 10.4 | 4.0 | 4.5 | 4.6 | 4.7 | 4.9 | 5.1 |
| 65~69歳 | 11.0 | 10.7 | 11.0 | 11.1 | 10.9 | 11.2 | 3.2 | 3.8 | 4.2 | 4.3 | 4.3 | 4.5 |
| 70~74歳 | 13.7 | 15.0 | 14.9 | 15.4 | 15.5 | 15.4 | 3.2 | 3.3 | 3.9 | 4.2 | 4.2 | 4.2 |
| 75~79歳 | 12.8 | 14.9 | 16.5 | 16.8 | 17.5 | 17.9 | 3.2 | 3.0 | 3.2 | 3.6 | 3.9 | 3.9 |
| 80~84歳 | 9.9 | 13.8 | 15.9 | 17.7 | 18.2 | 19.0 | 2.6 | 3.4 | 3.4 | 3.6 | 4.0 | 4.2 |
| 85歳以上 | 5.0 | 6.0 | 7.8 | 9.1 | 10.0 | 10.4 | 1.7 | 1.8 | 2.2 | 2.3 | 2.6 | 2.8 |
| ひとり親と子から成る世帯 | | | | | | | | | | | | |
| 15~19歳 | 0.0 | 0.0 | 0.0 | 0.0 | 0.0 | 0.0 | 0.0 | 0.0 | 0.0 | 0.0 | 0.0 | 0.0 |
| 20~24歳 | 0.1 | 0.1 | 0.1 | 0.1 | 0.0 | 0.0 | 0.0 | 0.0 | 0.0 | 0.0 | 0.0 | 0.0 |
| 25~29歳 | 0.1 | 0.1 | 0.1 | 0.1 | 0.1 | 0.1 | 0.5 | 0.7 | 0.7 | 0.7 | 0.7 | 0.8 |
| 30~34歳 | 0.1 | 0.1 | 0.1 | 0.1 | 0.1 | 0.1 | 0.5 | 0.7 | 0.8 | 0.8 | 0.8 | 0.8 |
| 35~39歳 | 0.0 | 0.1 | 0.1 | 0.1 | 0.1 | 0.1 | 0.7 | 0.8 | 1.0 | 1.0 | 1.0 | 1.0 |
| 40~44歳 | 0.0 | 0.0 | 0.1 | 0.1 | 0.1 | 0.1 | 1.6 | 1.4 | 1.5 | 1.8 | 1.8 | 1.8 |
| 45~49歳 | 0.1 | 0.1 | 0.1 | 0.1 | 0.1 | 0.1 | 2.1 | 1.8 | 1.8 | 1.8 | 2.0 | 2.0 |
| 50~54歳 | 0.1 | 0.1 | 0.1 | 0.1 | 0.2 | 0.2 | 2.6 | 2.3 | 2.0 | | | |

仮定値表 都道府県別 世帯の家族類型・男女・年齢5歳階級別世帯主率 (続き)

| 04 宮城 | (%) | | | | | | | | | | | |
|--------|--------------|------|------|------|------|------|------|------|------|------|------|------|
| | 1995 | 2000 | 2005 | 2010 | 2015 | 2020 | 1995 | 2000 | 2005 | 2010 | 2015 | 2020 |
| 男子 | 一般世帯総数 | | | | | | | | | | | |
| 15~19歳 | 12.4 | 12.4 | 12.4 | 12.4 | 12.4 | 12.4 | 0.1 | 0.1 | 0.1 | 0.1 | 0.1 | 0.1 |
| 20~24歳 | 41.6 | 40.3 | 40.4 | 40.4 | 40.5 | 40.5 | 2.5 | 2.1 | 2.1 | 2.2 | 2.1 | 2.1 |
| 25~29歳 | 52.1 | 48.2 | 47.9 | 48.0 | 48.1 | 48.3 | 14.2 | 12.7 | 12.8 | 12.9 | 12.9 | 13.0 |
| 30~34歳 | 60.0 | 60.9 | 57.6 | 58.0 | 58.4 | 58.8 | 31.6 | 30.6 | 28.0 | 28.4 | 28.6 | 28.9 |
| 35~39歳 | 64.4 | 65.7 | 66.8 | 63.3 | 64.3 | 64.6 | 38.7 | 37.8 | 37.3 | 33.9 | 34.4 | 34.6 |
| 40~44歳 | 73.5 | 72.8 | 74.0 | 74.9 | 71.0 | 72.6 | 41.7 | 40.7 | 40.9 | 40.9 | 37.0 | 37.8 |
| 45~49歳 | 84.0 | 81.4 | 81.3 | 82.5 | 83.1 | 79.2 | 44.0 | 41.2 | 39.9 | 40.0 | 39.7 | 35.8 |
| 50~54歳 | 91.7 | 88.8 | 87.1 | 87.4 | 88.6 | 89.1 | 44.3 | 40.7 | 37.6 | 36.4 | 36.2 | 35.8 |
| 55~59歳 | 94.5 | 93.7 | 91.5 | 90.1 | 90.5 | 91.4 | 36.6 | 35.9 | 33.5 | 31.5 | 30.7 | 30.3 |
| 60~64歳 | 93.8 | 93.1 | 92.6 | 90.6 | 89.2 | 89.5 | 26.0 | 26.7 | 25.8 | 24.0 | 22.5 | 21.9 |
| 65~69歳 | 87.9 | 88.5 | 88.6 | 88.5 | 87.0 | 85.9 | 16.8 | 18.6 | 19.4 | 19.0 | 17.9 | 16.9 |
| 70~74歳 | 78.7 | 81.1 | 82.8 | 83.7 | 84.0 | 83.0 | 12.3 | 12.8 | 14.2 | 14.7 | 14.4 | 13.6 |
| 75~79歳 | 69.5 | 72.2 | 75.4 | 77.8 | 79.3 | 80.1 | 9.1 | 11.3 | 12.0 | 13.3 | 13.8 | 13.6 |
| 80~84歳 | 57.9 | 64.8 | 68.1 | 71.4 | 74.1 | 75.7 | 6.5 | 7.8 | 9.7 | 10.4 | 11.6 | 12.1 |
| 85歳以上 | 41.5 | 49.3 | 54.7 | 58.1 | 61.2 | 63.7 | 3.9 | 5.6 | 6.7 | 8.0 | 9.1 | 10.3 |
| | 単独世帯 | | | | | | | | | | | |
| 15~19歳 | 12.1 | 12.1 | 12.1 | 12.1 | 12.1 | 12.1 | 0.0 | 0.0 | 0.0 | 0.0 | 0.0 | 0.0 |
| 20~24歳 | 35.6 | 34.9 | 34.9 | 34.9 | 35.0 | 35.0 | 0.2 | 0.3 | 0.3 | 0.3 | 0.3 | 0.3 |
| 25~29歳 | 25.1 | 22.9 | 22.1 | 22.1 | 22.0 | 21.9 | 0.6 | 0.8 | 1.1 | 1.1 | 1.0 | 1.1 |
| 30~34歳 | 14.2 | 15.4 | 15.2 | 14.8 | 14.9 | 14.9 | 1.0 | 1.4 | 1.6 | 1.9 | 1.9 | 1.9 |
| 35~39歳 | 9.0 | 10.8 | 11.8 | 12.7 | 12.3 | 12.3 | 1.8 | 2.7 | 3.1 | 3.2 | 3.9 | 3.8 |
| 40~44歳 | 8.5 | 9.3 | 10.8 | 11.5 | 12.9 | 12.5 | 2.6 | 3.6 | 4.6 | 5.0 | 5.0 | 6.0 |
| 45~49歳 | 9.3 | 10.6 | 11.8 | 13.2 | 14.1 | 16.2 | 2.9 | 3.5 | 4.7 | 5.6 | 6.0 | 5.8 |
| 50~54歳 | 9.4 | 10.5 | 12.7 | 14.0 | 15.4 | 16.3 | 2.6 | 2.7 | 3.4 | 4.4 | 5.1 | 5.4 |
| 55~59歳 | 6.9 | 8.3 | 9.9 | 12.0 | 13.4 | 14.8 | 2.1 | 2.0 | 2.1 | 2.7 | 3.7 | 4.4 |
| 60~64歳 | 4.6 | 5.8 | 6.9 | 8.0 | 9.6 | 10.6 | 1.5 | 1.6 | 1.7 | 1.6 | 2.1 | 2.8 |
| 65~69歳 | 3.7 | 4.6 | 5.4 | 6.3 | 7.3 | 8.8 | 1.3 | 1.6 | 1.7 | 1.7 | 1.6 | 1.8 |
| 70~74歳 | 3.4 | 4.4 | 5.1 | 5.7 | 6.5 | 7.2 | 1.3 | 1.2 | 1.4 | 1.5 | 1.4 | 1.2 |
| 75~79歳 | 3.7 | 5.4 | 6.2 | 6.9 | 7.6 | 8.4 | 1.3 | 1.2 | 1.1 | 1.3 | 1.3 | 1.3 |
| 80~84歳 | 4.1 | 6.5 | 8.1 | 8.7 | 9.4 | 10.2 | 1.7 | 1.9 | 2.0 | 1.8 | 2.0 | 2.1 |
| 85歳以上 | 4.1 | 6.7 | 9.3 | 11.3 | 11.8 | 12.2 | 2.1 | 1.9 | 2.2 | 2.5 | 2.5 | 2.5 |
| | ひとり親と子から成る世帯 | | | | | | | | | | | |
| 15~19歳 | 0.0 | 0.0 | 0.0 | 0.0 | 0.0 | 0.0 | 0.0 | 0.0 | 0.0 | 0.0 | 0.0 | 0.0 |
| 20~24歳 | 0.2 | 0.3 | 0.3 | 0.3 | 0.3 | 0.3 | 0.2 | 0.3 | 0.3 | 0.3 | 0.3 | 0.3 |
| 25~29歳 | 0.6 | 0.8 | 1.1 | 1.1 | 1.1 | 1.1 | 1.0 | 1.4 | 1.6 | 1.9 | 1.9 | 1.9 |
| 30~34歳 | 1.0 | 1.4 | 1.6 | 1.6 | 1.9 | 1.9 | 1.8 | 2.7 | 3.1 | 3.2 | 3.9 | 3.8 |
| 35~39歳 | 1.8 | 2.7 | 3.1 | 3.2 | 3.9 | 3.8 | 2.6 | 3.6 | 4.6 | 5.0 | 5.0 | 6.0 |
| 40~44歳 | 2.6 | 3.6 | 4.6 | 5.0 | 5.0 | 6.0 | 2.9 | 3.5 | 4.7 | 5.6 | 6.0 | 5.8 |
| 45~49歳 | 2.6 | 2.7 | 3.4 | 4.4 | 5.1 | 5.4 | 2.6 | 2.7 | 3.4 | 4.4 | 5.1 | 5.4 |
| 50~54歳 | 2.6 | 2.7 | 3.4 | 4.4 | 5.1 | 5.4 | 2.6 | 2.7 | 3.4 | 4.4 | 5.1 | 5.4 |
| 55~59歳 | 1.5 | 1.6 | 1.7 | 1.6 | 2.1 | 2.8 | 1.5 | 1.6 | 1.7 | 1.6 | 2.1 | 2.8 |
| 60~64歳 | 1.3 | 1.6 | 1.7 | 1.7 | 1.6 | 1.8 | 1.3 | 1.6 | 1.7 | 1.7 | 1.6 | 1.8 |
| 65~69歳 | 1.3 | 1.2 | 1.4 | 1.5 | 1.4 | 1.2 | 1.3 | 1.2 | 1.4 | 1.5 | 1.4 | 1.2 |
| 70~74歳 | 1.3 | 1.2 | 1.1 | 1.3 | 1.3 | 1.3 | 1.3 | 1.2 | 1.1 | 1.3 | 1.3 | 1.3 |
| 75~79歳 | 1.7 | 1.9 | 2.0 | 1.8 | 2.0 | 2.1 | 1.7 | 1.9 | 2.0 | 1.8 | 2.0 | 2.1 |
| 80~84歳 | 2.1 | 1.9 | 2.2 | 2.5 | 2.5 | 2.5 | 2.1 | 1.9 | 2.2 | 2.5 | 2.5 | 2.5 |
| 85歳以上 | 0.0 | 0.0 | 0.0 | 0.0 | 0.0 | 0.0 | 0.0 | 0.0 | 0.0 | 0.0 | 0.0 | 0.0 |
| | 夫婦と子から成る世帯 | | | | | | | | | | | |
| 15~19歳 | 0.1 | 0.1 | 0.1 | 0.1 | 0.1 | 0.1 | 0.1 | 0.1 | 0.1 | 0.1 | 0.1 | 0.1 |
| 20~24歳 | 1.8 | 1.8 | 1.8 | 1.8 | 1.7 | 1.7 | 1.2 | 1.3 | 1.3 | 1.3 | 1.3 | 1.2 |
| 25~29歳 | 10.4 | 9.9 | 10.1 | 10.2 | 10.3 | 10.4 | 1.8 | 1.9 | 1.9 | 1.9 | 1.9 | 1.9 |
| 30~34歳 | 9.3 | 10.0 | 9.3 | 9.4 | 9.6 | 9.7 | 3.9 | 3.5 | 3.4 | 3.4 | 3.4 | 3.5 |
| 35~39歳 | 5.2 | 8.0 | 8.7 | 7.9 | 8.0 | 8.1 | 9.7 | 6.4 | 5.9 | 5.6 | 5.7 | 5.7 |
| 40~44歳 | 3.7 | 4.8 | 6.7 | 7.3 | 6.4 | 6.5 | 17.0 | 14.4 | 11.0 | 10.3 | 9.7 | 9.9 |
| 45~49歳 | 5.2 | 5.7 | 6.9 | 8.9 | 9.4 | 8.3 | 22.6 | 20.4 | 18.0 | 14.8 | 14.0 | 13.1 |
| 50~54歳 | 11.6 | 11.8 | 12.1 | 13.3 | 15.2 | 15.7 | 23.8 | 23.2 | 21.4 | 19.4 | 16.7 | 16.0 |
| 55~59歳 | 20.5 | 20.6 | 20.1 | 19.8 | 20.6 | 22.2 | 28.5 | 26.9 | 26.0 | 24.1 | 22.1 | 19.7 |
| 60~64歳 | 29.1 | 29.8 | 30.1 | 29.4 | 28.9 | 29.7 | 32.5 | 29.2 | 28.1 | 27.6 | 26.1 | 24.5 |
| 65~69歳 | 33.0 | 35.3 | 36.4 | 36.7 | 35.8 | 35.2 | 33.0 | 28.4 | 25.7 | 24.8 | 24.4 | 23.2 |
| 70~74歳 | 31.1 | 34.1 | 36.5 | 37.8 | 38.3 | 37.9 | 30.6 | 28.5 | 25.7 | 24.0 | 23.4 | 23.1 |
| 75~79歳 | 27.3 | 30.9 | 34.2 | 36.4 | 37.7 | 38.4 | 28.1 | 23.4 | 21.9 | 19.9 | 18.8 | 18.4 |
| 80~84歳 | 21.8 | 25.7 | 29.0 | 32.5 | 34.6 | 35.7 | 23.8 | 22.9 | 19.2 | 18.0 | 16.5 | 15.6 |
| 85歳以上 | 14.2 | 16.6 | 18.1 | 19.7 | 22.4 | 24.0 | 17.2 | 18.5 | 18.5 | 16.6 | 15.6 | 14.7 |
| | 夫婦のみ世帯 | | | | | | | | | | | |
| 15~19歳 | 0.0 | 0.0 | 0.0 | 0.0 | 0.0 | 0.0 | 0.0 | 0.0 | 0.0 | 0.0 | 0.0 | 0.0 |
| 20~24歳 | 0.1 | 0.1 | 0.1 | 0.1 | 0.1 | 0.1 | 0.1 | 0.1 | 0.1 | 0.1 | 0.1 | 0.1 |
| 25~29歳 | 0.1 | 0.1 | 0.1 | 0.1 | 0.1 | 0.1 | 0.1 | 0.1 | 0.1 | 0.1 | 0.1 | 0.1 |
| 30~34歳 | 0.1 | 0.1 | 0.1 | 0.1 | 0.1 | 0.1 | 0.1 | 0.1 | 0.1 | 0.1 | 0.1 | 0.1 |
| 35~39歳 | 0.1 | 0.1 | 0.1 | 0.1 | 0.1 | 0.1 | 0.1 | 0.1 | 0.1 | 0.1 | 0.1 | 0.1 |
| 40~44歳 | 0.1 | 0.1 | 0.1 | 0.1 | 0.1 | 0.1 | 0.1 | 0.1 | 0.1 | 0.1 | 0.1 | 0.1 |
| 45~49歳 | 0.1 | 0.1 | 0.1 | 0.1 | 0.1 | 0.1 | 0.1 | 0.1 | 0.1 | 0.1 | 0.1 | 0.1 |
| 50~54歳 | 0.1 | 0.1 | 0.1 | 0.1 | 0.1 | 0.1 | 0.1 | 0.1 | 0.1 | 0.1 | 0.1 | 0.1 |
| 55~59歳 | 0.1 | 0.1 | 0.1 | 0.1 | 0.1 | 0.1 | 0.1 | 0.1 | 0.1 | 0.1 | 0.1 | 0.1 |
| 60~64歳 | 0.1 | 0.1 | 0.1 | 0.1 | 0.1 | 0.1 | 0.1 | 0.1 | 0.1 | 0.1 | 0.1 | 0.1 |
| 65~69歳 | 0.1 | 0.1 | 0.1 | 0.1 | 0.1 | 0.1 | 0.1 | 0.1 | 0.1 | 0.1 | 0.1 | 0.1 |
| 70~74歳 | 0.1 | 0.1 | 0.1 | 0.1 | 0.1 | 0.1 | 0.1 | 0.1 | 0.1 | 0.1 | 0.1 | 0.1 |
| 75~79歳 | 0.1 | 0.1 | 0.1 | 0.1 | 0.1 | 0.1 | 0.1 | 0.1 | 0.1 | 0.1 | 0.1 | 0.1 |
| 80~84歳 | 0.0 | 0.0 | 0.0 | 0.0 | 0.0 | 0.0 | 0.0 | 0.0 | 0.0 | 0.0 | 0.0 | 0.0 |
| 85歳以上 | 0.0 | 0.0 | 0.0 | 0.0 | 0.0 | 0.0 | 0.0 | 0.0 | 0.0 | 0.0 | 0.0 | 0.0 |
| | その他の一般世帯 | | | | | | | | | | | |
| 15~19歳 | 0.2 | 0.2 | 0.2 | 0.2 | 0.2 | 0.2 | 0.2 | 0.2 | 0.2 | 0.2 | 0.2 | 0.2 |
| 20~24歳 | 1.5 | 1.5 | 1.5 | 1.5 | 1.5 | 1.5 | 1.5 | 1.5 | 1.5 | 1.5 | 1.5 | 1.5 |
| 25~29歳 | 1.0 | 1.2 | 1.2 | 1.3 | 1.2 | 1.2 | 1.0 | 1.2 | 1.2 | 1.3 | 1.2 | 1.2 |
| 30~34歳 | 0.4 | 0.6 | 0.7 | 0.7 | 0.7 | 0.7 | 0.4 | 0.6 | 0.7 | 0.7 | 0.7 | 0.7 |
| 35~39歳 | 0.6 | 0.6 | 0.8 | 0.8 | 0.8 | 0.8 | 0.6 | 0.6 | 0.8 | 0.8 | 0.8 | 0.8 |
| 40~44歳 | 1.1 | 1.0 | 1.0 | 1.2 | 1.2 | 1.2 | 1.1 | 1.0 | 1.0 | 1.2 | 1.2 | 1.2 |
| 45~49歳 | 1.5 | 1.3 | 1.3 | 1.4 | 1.5 | 1.5 | 1.5 | 1.3 | 1.3 | 1.4 | 1.4 | 1.5 |
| 50~54歳 | 2.0 | 2.0 | 2.0 | 2.0 | 2.0 | 2.0 | 2.0 | 2.0 | 2.0 | 2.0 | 2.0 | 2.0 |
| 55~59歳 | 2.7 | 2.5 | 2.2 | 2.2 | 2.2 | 2.3 | 2.7 | 2.5 | 2.2 | 2.2 | 2.2 | 2.3 |
| 60~64歳 | 3.2 | 3.0 | 2.7 | 2.8 | 2.8 | 2.5 | 3.2 | 3.0 | 2.7 | 2.8 | 2.5 | 2.3 |
| 65~69歳 | 3.7 | 3.3 | 3.0 | 3.0 | 3.1 | 2.9 | 3.7 | 3.3 | 3.0 | 3.0 | 2.8 | 2.5 |
| 70~74歳 | 3.9 | 3.7 | 3.4 | 3.4 | 3.5 | 3.4 | 3.9 | 3.7 | 3.4 | 3.4 | 3.1 | 2.9 |
| 75~79歳 | 3.1 | 2.9 | 2.9 | 3.1 | 3.1 | 3.1 | 3.1 | 2.9 | 2.9 | 3.1 | 3.5 | 3.8 |
| 80~84歳 | 2.8 | 2.8 | 2.8 | 2.8 | 2.8 | 2.8 | 2.8 | 2.8 | 2.8 | 2.8 | 2.8 | 2.8 |
| 85歳以上 | 2.3 | 2.3 | 2.3 | 2.3 | 2.3 | 2.3 | 2.3 | 2.3 | 2.3 | 2.3 | 2.3 | 2.3 |

注)1995年は実値。

仮定値表 都道府県別 世帯の家族類型・男女・年齢5歳階級別世帯主率 (続き)

| 05 秋田 | 男子 (%) | | | | | | | | | | 女子 (%) | | | | | | | | | |
|--------|--------|------|------|------|------|------|------|------|------|------|--------|------|------|------|------|------|------|------|--|--|
| | 1995 | 2000 | 2005 | 2010 | 2015 | 2020 | 1995 | 2000 | 2005 | 2010 | 2015 | 2020 | 1995 | 2000 | 2005 | 2010 | 2015 | 2020 | | |
| 15~19歳 | 5.6 | 5.8 | 6.0 | 6.1 | 6.3 | 6.4 | 0.0 | 0.0 | 0.1 | 0.1 | 0.1 | 0.1 | 4.3 | 4.3 | 4.4 | 4.4 | 4.5 | 4.5 | | |
| 20~24歳 | 26.3 | 26.5 | 27.6 | 28.5 | 29.3 | 29.8 | 2.0 | 1.8 | 1.8 | 1.9 | 1.9 | 1.9 | 14.9 | 15.2 | 15.5 | 15.6 | 15.8 | 15.9 | | |
| 25~29歳 | 35.9 | 35.5 | 37.4 | 39.1 | 40.5 | 41.9 | 11.2 | 10.5 | 11.0 | 11.4 | 11.8 | 12.1 | 9.0 | 10.3 | 10.8 | 11.1 | 11.2 | 11.4 | | |
| 30~34歳 | 44.4 | 46.0 | 44.7 | 46.4 | 47.5 | 48.6 | 24.3 | 23.8 | 22.1 | 22.6 | 23.0 | 23.5 | 6.0 | 8.0 | 8.5 | 8.8 | 8.8 | 8.8 | | |
| 35~39歳 | 51.1 | 51.0 | 52.2 | 49.9 | 51.5 | 52.1 | 28.7 | 28.1 | 27.7 | 25.2 | 25.5 | 25.7 | 6.4 | 7.6 | 9.2 | 9.2 | 9.4 | 9.4 | | |
| 40~44歳 | 62.6 | 61.2 | 60.7 | 61.1 | 57.8 | 59.3 | 31.3 | 30.5 | 30.5 | 30.4 | 27.4 | 27.9 | 9.3 | 9.8 | 10.9 | 12.3 | 12.5 | 12.7 | | |
| 45~49歳 | 74.6 | 71.6 | 70.7 | 70.4 | 70.6 | 66.8 | 33.0 | 30.9 | 30.0 | 30.0 | 29.8 | 26.8 | 12.6 | 12.7 | 13.4 | 14.5 | 15.8 | 16.1 | | |
| 50~54歳 | 85.9 | 83.6 | 81.6 | 81.5 | 81.8 | 82.2 | 32.3 | 29.7 | 27.4 | 26.5 | 26.4 | 26.1 | 14.2 | 14.0 | 14.2 | 15.0 | 16.2 | 17.4 | | |
| 55~59歳 | 91.9 | 91.3 | 89.7 | 88.5 | 89.1 | 90.1 | 19.8 | 20.4 | 25.2 | 23.9 | 23.4 | 23.2 | 14.3 | 14.3 | 14.0 | 14.2 | 15.0 | 16.1 | | |
| 60~64歳 | 93.7 | 91.5 | 90.3 | 87.9 | 85.8 | 85.4 | 27.2 | 26.9 | 19.8 | 18.6 | 17.5 | 17.1 | 15.4 | 15.9 | 15.9 | 15.7 | 16.1 | 16.9 | | |
| 65~69歳 | 91.0 | 90.7 | 90.4 | 90.4 | 89.1 | 88.0 | 13.6 | 15.5 | 16.5 | 16.5 | 15.8 | 15.2 | 16.8 | 17.0 | 17.6 | 17.7 | 17.5 | 18.0 | | |
| 70~74歳 | 85.0 | 86.9 | 87.7 | 88.0 | 88.2 | 87.1 | 10.0 | 10.8 | 12.3 | 13.1 | 13.1 | 12.5 | 19.2 | 20.4 | 20.6 | 21.3 | 21.4 | 21.2 | | |
| 75~79歳 | 76.5 | 77.7 | 80.6 | 82.5 | 83.8 | 84.5 | 7.7 | 9.9 | 10.9 | 12.3 | 13.1 | 13.0 | 18.9 | 20.7 | 22.5 | 23.1 | 24.0 | 24.3 | | |
| 80~84歳 | 67.6 | 73.7 | 74.9 | 77.6 | 79.5 | 80.6 | 5.7 | 7.0 | 8.9 | 9.7 | 10.9 | 11.5 | 14.2 | 19.0 | 21.2 | 23.3 | 24.2 | 25.3 | | |
| 85歳以上 | 49.8 | 58.2 | 63.7 | 65.8 | 68.2 | 70.2 | 3.1 | 4.5 | 5.4 | 6.5 | 7.5 | 8.6 | 8.1 | 9.5 | 11.8 | 13.6 | 15.1 | 16.0 | | |
| 15~19歳 | 5.4 | 5.6 | 5.7 | 5.9 | 6.1 | 6.2 | 0.0 | 0.0 | 0.0 | 0.0 | 0.0 | 0.0 | 4.2 | 4.3 | 4.3 | 4.3 | 4.4 | 4.4 | | |
| 20~24歳 | 21.3 | 21.9 | 22.8 | 23.6 | 24.2 | 24.8 | 0.3 | 0.4 | 0.4 | 0.4 | 0.5 | 0.5 | 13.9 | 13.9 | 14.1 | 14.2 | 14.4 | 14.5 | | |
| 25~29歳 | 13.9 | 13.9 | 14.5 | 15.4 | 16.2 | 16.9 | 0.9 | 1.2 | 1.5 | 1.5 | 1.5 | 1.6 | 7.5 | 8.2 | 8.4 | 8.6 | 8.7 | 8.9 | | |
| 30~34歳 | 7.4 | 9.0 | 9.8 | 10.3 | 11.0 | 11.6 | 1.6 | 2.2 | 2.4 | 3.0 | 2.9 | 2.9 | 3.5 | 4.7 | 4.7 | 4.8 | 4.9 | 4.9 | | |
| 35~39歳 | 5.1 | 6.5 | 7.6 | 8.7 | 8.8 | 9.2 | 2.6 | 3.8 | 4.4 | 4.5 | 5.4 | 5.3 | 2.1 | 2.7 | 3.6 | 3.4 | 3.4 | 3.4 | | |
| 40~44歳 | 5.6 | 6.2 | 7.4 | 8.0 | 9.1 | 8.9 | 3.3 | 4.4 | 5.4 | 5.7 | 5.5 | 6.5 | 2.4 | 2.9 | 3.6 | 4.5 | 4.5 | 4.5 | | |
| 45~49歳 | 5.7 | 6.7 | 7.5 | 8.6 | 9.3 | 10.8 | 3.1 | 3.6 | 4.9 | 5.8 | 6.0 | 5.9 | 4.0 | 3.8 | 4.4 | 5.2 | 6.1 | 6.2 | | |
| 50~54歳 | 5.7 | 6.7 | 7.5 | 9.7 | 11.0 | 12.1 | 2.5 | 2.6 | 3.3 | 4.3 | 5.1 | 5.3 | 5.8 | 5.4 | 5.4 | 6.0 | 6.9 | 7.8 | | |
| 55~59歳 | 4.6 | 6.0 | 7.5 | 9.6 | 11.0 | 12.6 | 1.8 | 1.8 | 1.9 | 2.5 | 3.5 | 4.1 | 7.0 | 7.0 | 6.8 | 6.9 | 7.5 | 8.3 | | |
| 60~64歳 | 3.2 | 4.0 | 4.8 | 5.6 | 6.8 | 7.5 | 1.3 | 1.4 | 1.5 | 1.5 | 2.0 | 2.6 | 8.8 | 9.1 | 9.2 | 9.1 | 9.3 | 10.0 | | |
| 65~69歳 | 3.2 | 4.0 | 4.7 | 5.7 | 6.6 | 8.0 | 1.1 | 1.5 | 1.6 | 1.6 | 1.5 | 1.8 | 10.8 | 10.7 | 11.2 | 11.4 | 11.4 | 11.7 | | |
| 70~74歳 | 3.2 | 4.1 | 4.7 | 5.2 | 5.9 | 6.4 | 1.1 | 1.1 | 1.2 | 1.3 | 1.3 | 1.2 | 14.2 | 14.2 | 14.2 | 14.7 | 14.9 | 14.8 | | |
| 75~79歳 | 3.7 | 5.4 | 6.2 | 7.0 | 7.7 | 8.4 | 1.1 | 1.1 | 1.0 | 1.1 | 1.1 | 1.1 | 12.9 | 14.8 | 16.4 | 16.7 | 17.5 | 17.8 | | |
| 80~84歳 | 3.9 | 6.1 | 7.4 | 7.8 | 8.4 | 9.0 | 1.6 | 1.8 | 1.9 | 1.7 | 1.9 | 2.0 | 9.3 | 13.2 | 15.3 | 17.0 | 17.6 | 18.4 | | |
| 85歳以上 | 4.4 | 7.1 | 9.8 | 11.9 | 12.3 | 12.7 | 2.3 | 2.1 | 2.4 | 2.8 | 2.7 | 2.8 | 4.6 | 5.7 | 7.4 | 8.6 | 9.6 | 10.0 | | |
| 15~19歳 | 0.1 | 0.1 | 0.1 | 0.1 | 0.1 | 0.1 | 0.1 | 0.1 | 0.1 | 0.1 | 0.1 | 0.1 | 0.0 | 0.0 | 0.0 | 0.0 | 0.0 | 0.0 | | |
| 20~24歳 | 1.9 | 1.6 | 1.7 | 1.7 | 1.7 | 1.7 | 0.8 | 0.9 | 0.9 | 0.9 | 0.9 | 0.9 | 0.1 | 0.1 | 0.1 | 0.1 | 0.1 | 0.0 | | |
| 25~29歳 | 8.0 | 8.1 | 8.5 | 8.8 | 9.1 | 9.4 | 1.9 | 1.9 | 1.9 | 1.9 | 1.9 | 1.9 | 0.1 | 0.1 | 0.1 | 0.1 | 0.1 | 0.0 | | |
| 30~34歳 | 6.3 | 6.8 | 6.4 | 6.5 | 6.6 | 6.8 | 4.8 | 4.2 | 4.0 | 4.0 | 3.9 | 3.9 | 0.0 | 0.0 | 0.0 | 0.0 | 0.1 | 0.1 | | |
| 35~39歳 | 3.2 | 4.9 | 5.4 | 5.0 | 5.1 | 5.2 | 11.5 | 7.6 | 6.9 | 6.6 | 6.7 | 6.6 | 0.0 | 0.0 | 0.0 | 0.0 | 0.0 | 0.0 | | |
| 40~44歳 | 2.7 | 3.4 | 4.9 | 5.3 | 4.7 | 4.9 | 19.7 | 16.6 | 12.6 | 11.7 | 11.0 | 11.1 | 0.0 | 0.0 | 0.0 | 0.1 | 0.1 | 0.1 | | |
| 45~49歳 | 5.1 | 5.5 | 6.6 | 8.4 | 8.9 | 7.8 | 27.7 | 24.8 | 21.7 | 17.7 | 16.7 | 15.5 | 0.0 | 0.1 | 0.1 | 0.1 | 0.1 | 0.1 | | |
| 50~54歳 | 13.7 | 13.6 | 13.8 | 14.9 | 16.9 | 17.1 | 31.6 | 31.0 | 28.6 | 26.0 | 22.4 | 21.6 | 0.1 | 0.1 | 0.1 | 0.1 | 0.1 | 0.1 | | |
| 55~59歳 | 23.6 | 23.6 | 22.8 | 22.3 | 23.1 | 24.8 | 34.7 | 33.1 | 32.4 | 30.3 | 28.1 | 25.3 | 0.1 | 0.1 | 0.1 | 0.1 | 0.1 | 0.1 | | |
| 60~64歳 | 31.2 | 31.6 | 31.7 | 30.6 | 29.9 | 30.6 | 38.2 | 34.0 | 32.4 | 31.6 | 29.6 | 27.6 | 0.1 | 0.1 | 0.1 | 0.1 | 0.1 | 0.1 | | |
| 65~69歳 | 33.6 | 35.8 | 36.9 | 37.1 | 36.2 | 35.5 | 39.5 | 34.0 | 30.7 | 29.6 | 29.1 | 27.5 | 0.1 | 0.1 | 0.1 | 0.1 | 0.1 | 0.1 | | |
| 70~74歳 | 31.7 | 34.7 | 37.0 | 38.3 | 38.7 | 38.3 | 39.0 | 36.2 | 32.4 | 30.2 | 29.3 | 28.7 | 0.1 | 0.1 | 0.1 | 0.1 | 0.1 | 0.1 | | |
| 75~79歳 | 26.9 | 30.6 | 33.9 | 36.1 | 37.5 | 38.2 | 37.1 | 30.7 | 28.7 | 26.0 | 24.4 | 23.8 | 0.0 | 0.0 | 0.0 | 0.1 | 0.1 | 0.1 | | |
| 80~84歳 | 20.6 | 24.5 | 28.0 | 31.5 | 33.7 | 34.9 | 35.8 | 34.3 | 28.7 | 26.9 | 24.6 | 23.1 | 0.0 | 0.0 | 0.0 | 0.0 | 0.0 | 0.0 | | |
| 85歳以上 | 11.5 | 14.0 | 15.7 | 17.5 | 20.3 | 22.1 | 28.5 | 30.6 | 30.4 | 27.2 | 25.4 | 23.9 | 0.0 | 0.0 | 0.0 | 0.0 | 0.0 | 0.0 | | |

(注)1995年は実績値。

仮定値表 都道府県別 世帯の家族類型・男女・年齢5歳階級別世帯主率 (続き)

| 06 山形 | 男子 (%) | | | | | | | | | | 女子 (%) | | | | | | | | | | | | | |
|--------|---------|------|------|------|------|--------------|------|------|------|------|---------|------|------|------|------|--------------|------|------|-----|-----|-----|-----|-----|-----|
| | 1995 | 2000 | 2005 | 2010 | 2015 | 2020 | 1995 | 2000 | 2005 | 2010 | 2015 | 2020 | 1995 | 2000 | 2005 | 2010 | 2015 | 2020 | | | | | | |
| | 一般世帯総数 | | | | | 夫婦と子から成る世帯 | | | | | 一般世帯総数 | | | | | 夫婦と子から成る世帯 | | | | | | | | |
| 15~19歳 | 5.8 | 6.0 | 6.1 | 6.3 | 6.4 | 6.6 | 0.0 | 0.0 | 0.0 | 0.0 | 0.1 | 0.1 | 5.4 | 5.4 | 5.4 | 5.4 | 5.4 | 5.4 | 0.0 | 0.0 | 0.0 | 0.0 | 0.0 | 0.0 |
| 20~24歳 | 27.2 | 27.2 | 28.1 | 28.8 | 29.4 | 29.9 | 2.0 | 1.7 | 1.8 | 1.9 | 1.9 | 1.9 | 14.4 | 14.7 | 15.0 | 15.2 | 15.4 | 15.6 | 0.0 | 0.0 | 0.0 | 0.0 | 0.0 | 0.0 |
| 25~29歳 | 32.7 | 33.0 | 35.2 | 37.2 | 38.9 | 40.6 | 10.4 | 9.9 | 10.5 | 11.0 | 11.5 | 11.8 | 7.2 | 8.3 | 8.9 | 9.2 | 9.4 | 9.7 | 0.1 | 0.1 | 0.1 | 0.1 | 0.1 | 0.1 |
| 30~34歳 | 38.3 | 40.2 | 39.5 | 41.3 | 42.7 | 44.0 | 19.8 | 19.6 | 18.4 | 19.0 | 19.5 | 20.1 | 5.0 | 6.7 | 7.1 | 7.4 | 7.4 | 7.5 | 0.1 | 0.1 | 0.1 | 0.1 | 0.1 | 0.1 |
| 35~39歳 | 43.8 | 44.0 | 45.7 | 44.6 | 46.5 | 47.8 | 22.4 | 22.8 | 23.3 | 21.9 | 22.9 | 23.7 | 5.0 | 5.9 | 7.2 | 7.1 | 7.3 | 7.2 | 0.1 | 0.1 | 0.1 | 0.1 | 0.1 | 0.1 |
| 40~44歳 | 56.2 | 54.4 | 53.1 | 53.3 | 50.5 | 51.9 | 24.5 | 23.8 | 23.8 | 23.7 | 21.4 | 21.8 | 7.0 | 7.4 | 8.3 | 9.5 | 9.7 | 9.9 | 0.1 | 0.1 | 0.1 | 0.1 | 0.1 | 0.1 |
| 45~49歳 | 70.6 | 67.7 | 66.6 | 65.7 | 65.8 | 63.0 | 27.8 | 26.0 | 25.2 | 25.3 | 25.1 | 22.6 | 10.2 | 11.8 | 12.2 | 13.0 | 14.3 | 15.5 | 0.1 | 0.1 | 0.1 | 0.1 | 0.1 | 0.1 |
| 50~54歳 | 84.8 | 82.6 | 80.5 | 80.0 | 79.8 | 80.2 | 31.4 | 28.9 | 26.7 | 25.8 | 25.7 | 25.4 | 11.6 | 11.8 | 12.2 | 13.0 | 14.3 | 15.5 | 0.1 | 0.1 | 0.1 | 0.1 | 0.1 | 0.1 |
| 55~59歳 | 91.5 | 90.5 | 89.0 | 87.6 | 87.6 | 87.7 | 27.4 | 26.7 | 24.6 | 23.0 | 22.2 | 21.8 | 11.6 | 11.7 | 11.5 | 11.7 | 12.3 | 13.3 | 0.1 | 0.1 | 0.1 | 0.1 | 0.2 | 0.2 |
| 60~64歳 | 94.2 | 92.4 | 92.0 | 90.7 | 89.2 | 89.1 | 20.4 | 21.0 | 20.2 | 18.8 | 17.6 | 17.0 | 12.0 | 12.7 | 12.8 | 12.8 | 13.3 | 14.2 | 0.0 | 0.0 | 0.0 | 0.0 | 0.0 | 0.0 |
| 65~69歳 | 91.0 | 89.9 | 89.5 | 89.8 | 88.9 | 87.8 | 14.3 | 16.1 | 17.1 | 17.0 | 16.2 | 15.6 | 13.3 | 13.3 | 13.8 | 14.0 | 13.9 | 14.4 | 0.0 | 0.0 | 0.0 | 0.0 | 0.0 | 0.0 |
| 70~74歳 | 84.1 | 85.9 | 86.7 | 87.4 | 88.2 | 87.8 | 10.3 | 11.1 | 12.5 | 13.3 | 13.2 | 12.7 | 15.8 | 17.2 | 17.6 | 18.5 | 18.9 | 18.9 | 0.0 | 0.0 | 0.0 | 0.0 | 0.0 | 0.0 |
| 75~79歳 | 75.0 | 75.6 | 78.8 | 81.0 | 82.8 | 84.2 | 8.0 | 10.3 | 11.2 | 12.6 | 13.3 | 13.2 | 15.8 | 17.6 | 19.5 | 20.3 | 21.4 | 22.1 | 0.0 | 0.0 | 0.0 | 0.0 | 0.0 | 0.0 |
| 80~84歳 | 64.3 | 70.4 | 71.7 | 75.0 | 77.5 | 79.4 | 5.2 | 6.5 | 8.4 | 9.3 | 10.5 | 11.1 | 12.0 | 16.0 | 18.1 | 20.1 | 21.1 | 22.2 | 0.0 | 0.0 | 0.0 | 0.0 | 0.0 | 0.0 |
| 85歳以上 | 46.5 | 54.8 | 60.2 | 62.5 | 65.2 | 67.6 | 2.9 | 4.5 | 5.6 | 6.9 | 8.1 | 9.4 | 7.1 | 8.5 | 10.7 | 12.5 | 14.0 | 14.9 | 0.0 | 0.0 | 0.0 | 0.0 | 0.0 | 0.0 |
| | 単独世帯 | | | | | ひとり親と子から成る世帯 | | | | | 単独世帯 | | | | | ひとり親と子から成る世帯 | | | | | | | | |
| 15~19歳 | 5.6 | 5.8 | 5.9 | 6.1 | 6.2 | 6.4 | 0.0 | 0.0 | 0.0 | 0.0 | 0.0 | 0.0 | 5.3 | 5.3 | 5.3 | 5.3 | 5.3 | 5.3 | 0.0 | 0.0 | 0.0 | 0.0 | 0.0 | 0.0 |
| 20~24歳 | 22.4 | 22.8 | 23.5 | 24.2 | 24.7 | 25.2 | 0.2 | 0.3 | 0.4 | 0.3 | 0.4 | 0.4 | 13.7 | 13.7 | 13.9 | 14.1 | 14.2 | 14.4 | 0.2 | 0.5 | 0.5 | 0.5 | 0.6 | 0.6 |
| 25~29歳 | 12.8 | 13.0 | 13.7 | 14.7 | 15.6 | 16.4 | 0.9 | 1.2 | 1.5 | 1.5 | 1.5 | 1.6 | 6.0 | 6.6 | 6.8 | 7.1 | 7.3 | 7.5 | 0.8 | 1.1 | 1.4 | 1.4 | 1.4 | 1.4 |
| 30~34歳 | 6.7 | 8.4 | 9.2 | 9.8 | 10.6 | 11.2 | 1.5 | 2.0 | 2.2 | 2.7 | 2.7 | 2.6 | 2.9 | 3.9 | 3.9 | 4.0 | 4.0 | 4.0 | 1.7 | 2.3 | 2.7 | 2.9 | 2.9 | 2.9 |
| 35~39歳 | 4.8 | 6.2 | 7.3 | 8.4 | 8.6 | 9.0 | 2.4 | 3.2 | 3.6 | 3.5 | 4.1 | 4.0 | 1.7 | 2.2 | 3.0 | 2.7 | 2.8 | 2.8 | 2.7 | 3.0 | 3.4 | 3.6 | 3.7 | 3.7 |
| 40~44歳 | 5.4 | 5.9 | 6.9 | 7.5 | 8.5 | 8.2 | 3.3 | 4.4 | 5.4 | 5.7 | 5.5 | 6.6 | 1.8 | 2.2 | 2.7 | 3.4 | 3.4 | 3.5 | 4.2 | 4.3 | 4.6 | 4.9 | 5.0 | 5.2 |
| 45~49歳 | 6.3 | 7.4 | 8.5 | 9.7 | 10.5 | 12.4 | 3.0 | 3.6 | 4.9 | 5.8 | 6.0 | 5.9 | 2.8 | 2.7 | 3.2 | 3.8 | 4.5 | 4.7 | 5.5 | 5.9 | 6.0 | 6.3 | 6.5 | 6.6 |
| 50~54歳 | 6.1 | 7.1 | 8.9 | 10.1 | 11.5 | 12.5 | 2.4 | 2.5 | 3.2 | 4.3 | 5.0 | 5.3 | 4.0 | 3.9 | 4.1 | 4.7 | 5.6 | 6.5 | 5.3 | 5.8 | 6.2 | 6.5 | 6.7 | 6.9 |
| 55~59歳 | 4.4 | 5.8 | 7.3 | 9.4 | 10.8 | 12.4 | 1.8 | 1.7 | 1.8 | 2.5 | 3.4 | 4.1 | 4.9 | 4.9 | 4.9 | 5.0 | 5.5 | 6.3 | 3.8 | 4.0 | 4.1 | 4.3 | 4.5 | 4.6 |
| 60~64歳 | 2.9 | 3.7 | 4.5 | 5.4 | 6.6 | 7.4 | 1.3 | 1.4 | 1.5 | 1.5 | 1.9 | 2.6 | 6.0 | 6.5 | 6.7 | 6.8 | 7.2 | 7.9 | 2.9 | 3.3 | 3.4 | 3.5 | 3.7 | 3.9 |
| 65~69歳 | 2.4 | 2.9 | 3.5 | 4.2 | 4.9 | 5.9 | 1.1 | 1.4 | 1.5 | 1.6 | 1.5 | 1.7 | 7.6 | 7.6 | 8.0 | 8.2 | 8.3 | 8.7 | 2.1 | 2.6 | 2.9 | 3.0 | 3.1 | 3.3 |
| 70~74歳 | 2.5 | 3.2 | 3.7 | 4.2 | 4.8 | 5.3 | 1.2 | 1.1 | 1.3 | 1.4 | 1.4 | 1.2 | 9.9 | 11.3 | 11.6 | 12.3 | 12.7 | 12.9 | 2.1 | 2.3 | 2.8 | 3.1 | 3.2 | 3.3 |
| 75~79歳 | 3.0 | 4.5 | 5.3 | 6.1 | 6.8 | 7.6 | 1.2 | 1.2 | 1.1 | 1.2 | 1.3 | 1.3 | 9.7 | 11.7 | 13.5 | 14.1 | 15.1 | 15.7 | 2.2 | 2.1 | 2.3 | 2.8 | 3.0 | 3.2 |
| 80~84歳 | 3.2 | 5.4 | 6.9 | 7.5 | 8.3 | 9.2 | 1.4 | 1.5 | 1.6 | 1.5 | 1.6 | 1.7 | 7.1 | 10.4 | 12.4 | 14.2 | 14.9 | 16.0 | 1.6 | 2.1 | 2.1 | 2.2 | 2.5 | 2.6 |
| 85歳以上 | 3.4 | 5.6 | 7.9 | 9.8 | 10.3 | 10.8 | 1.9 | 1.7 | 2.0 | 2.3 | 2.2 | 2.3 | 4.0 | 5.0 | 6.6 | 7.9 | 8.9 | 9.4 | 1.4 | 1.5 | 1.8 | 2.0 | 2.2 | 2.4 |
| | 夫婦のみの世帯 | | | | | その他の一般世帯 | | | | | 夫婦のみの世帯 | | | | | その他の一般世帯 | | | | | | | | |
| 15~19歳 | 0.1 | 0.1 | 0.1 | 0.1 | 0.1 | 0.1 | 0.1 | 0.1 | 0.1 | 0.1 | 0.1 | 0.1 | 0.0 | 0.0 | 0.0 | 0.0 | 0.0 | 0.0 | 0.1 | 0.1 | 0.1 | 0.1 | 0.1 | 0.1 |
| 20~24歳 | 2.0 | 1.6 | 1.7 | 1.7 | 1.7 | 1.7 | 0.6 | 0.7 | 0.7 | 0.7 | 0.7 | 0.7 | 0.1 | 0.0 | 0.0 | 0.0 | 0.0 | 0.0 | 0.4 | 0.5 | 0.5 | 0.5 | 0.6 | 0.6 |
| 25~29歳 | 6.8 | 7.1 | 7.6 | 8.1 | 8.5 | 8.9 | 1.8 | 1.9 | 1.9 | 1.9 | 1.9 | 1.9 | 0.1 | 0.1 | 0.1 | 0.1 | 0.1 | 0.1 | 0.3 | 0.4 | 0.5 | 0.5 | 0.5 | 0.6 |
| 30~34歳 | 5.2 | 5.6 | 5.3 | 5.4 | 5.6 | 5.7 | 5.2 | 4.5 | 4.4 | 4.4 | 4.3 | 4.3 | 0.1 | 0.1 | 0.1 | 0.1 | 0.1 | 0.1 | 0.2 | 0.3 | 0.3 | 0.3 | 0.4 | 0.3 |
| 35~39歳 | 2.6 | 4.1 | 4.5 | 4.2 | 4.3 | 4.4 | 11.6 | 7.6 | 6.9 | 6.6 | 6.7 | 6.7 | 0.0 | 0.1 | 0.1 | 0.1 | 0.1 | 0.1 | 0.4 | 0.5 | 0.6 | 0.6 | 0.6 | 0.6 |
| 40~44歳 | 1.9 | 2.5 | 3.5 | 3.8 | 3.4 | 3.5 | 21.1 | 17.8 | 13.4 | 12.5 | 11.7 | 11.8 | 0.0 | 0.0 | 0.1 | 0.1 | 0.1 | 0.1 | 0.9 | 0.8 | 0.9 | 1.0 | 1.0 | 1.0 |
| 45~49歳 | 3.7 | 4.0 | 4.8 | 6.1 | 6.4 | 5.6 | 29.7 | 26.6 | 23.3 | 18.9 | 17.8 | 16.5 | 0.0 | 0.0 | 0.0 | 0.1 | 0.1 | 0.1 | 1.7 | 1.5 | 1.4 | 1.5 | 1.7 | 1.7 |
| 50~54歳 | 10.3 | 10.5 | 10.8 | 11.9 | 13.8 | 14.2 | 34.5 | 33.7 | 30.9 | 27.9 | 24.0 | 22.9 | 0.1 | 0.1 | 0.1 | 0.1 | 0.1 | 0.1 | 2.2 | 1.9 | 1.7 | 1.6 | 1.7 | 1.8 |
| 55~59歳 | 16.9 | 17.2 | 17.0 | 16.9 | 17.8 | 19.4 | 41.0 | 39.1 | 38.3 | 35.8 | 33.3 | 30.0 | 0.1 | 0.1 | 0.1 | 0.1 | 0.1 | 0.1 | 2.8 | 2.6 | 2.3 | 2.1 | 2.1 | 2.2 |
| 60~64歳 | 23.4 | 24.9 | 26.0 | 26.0 | 26.1 | 27.2 | 46.1 | 41.3 | 39.7 | 39.0 | 36.9 | 34.7 | 0.1 | 0.1 | 0.1 | 0.1 | 0.1 | 0.1 | 3.0 | 2.8 | 2.5 | 2.3 | 2.2 | 2.2 |
| 65~69歳 | 25.5 | 28.3 | 30.2 | 31.4 | 31.3 | 31.2 | 47.8 | 41.1 | 37.1 | 35.7 | 35.0 | 33.2 | 0.1 | 0.1 | 0.1 | 0.1 | 0.1 | 0.1 | 3.3 | 3.0 | 2.8 | 2.6 | 2.4 | 2.3 |
| 70~74歳 | 24.3 | 27.8 | 30.7 | 32.7 | 33.9 | 34.1 | 45.8 | 42.6 | 38.4 | 35.9 | 34.9 | 34.5 | 0.1 | 0.1 | 0.1 | 0.1 | 0.1 | 0.1 | 3.7 | 3.5 | 3.2 | 2.9 | 2.8 | 2.6 |
| 75~79歳 | 20.5 | 24.6 | 28.3 | 31.2 | 33.2 | 34.5 | 42.3 | 35.1 | 32.9 | 30.0 | 28.3 | 27.7 | 0.0 | 0.0 | 0.0 | 0.1 | 0.1 | 0.1 | 3.8 | 3.7 | 3.6 | 3.4 | 3.2 | 3.1 |
| 80~84歳 | 15.5 | 19.6 | 23.4 | 27.2 | 29.9 | 31.7 | 38.9 | 37.4 | 31.4 | 29.6 | 27.1 | 25.7 | 0.0 | 0.0 | 0.0 | 0.0 | 0.0 | 0.0 | 3.3 | 3.5 | 3.6 | 3.7 | 3.6 | 3.6 |
| 85歳以上 | 9.4 | 12.0 | 13.9 | 15.9 | 18.8 | 20.7 | 28.9 | 31.1 | 30.8 | 27.6 | 25.8 | 24.3 | 0.0 | 0.0 | 0.0 | 0.0 | 0.0 | 0.0 | 1.8 | 2.0 | 2.3 | 2.6 | 2.9 | 3.1 |

注)1995年は表續値。

仮定値表 都道府県別 世帯の家族類型・男女・年齢5歳階級別世帯主率 (続き)

| 07 福島 | 男子 | 世帯の家族類型・男女・年齢5歳階級別世帯主率 (%) | | | | | | | | | | | | | |
|-------|--------|----------------------------|------|------|------|------|------|------|------|------|------|------|------|-----|-----|
| | | 1995 | 2000 | 2005 | 2010 | 2015 | 2020 | 1995 | 2000 | 2005 | 2010 | 2015 | 2020 | | |
| | 15~19歳 | 5.9 | 6.1 | 6.3 | 6.4 | 6.5 | 6.7 | 0.1 | 0.1 | 0.1 | 0.1 | 0.1 | 0.0 | 0.0 | 0.0 |
| | 20~24歳 | 31.4 | 30.5 | 31.0 | 31.5 | 31.8 | 32.1 | 3.8 | 3.2 | 3.2 | 3.1 | 3.1 | 0.0 | 0.0 | 0.0 |
| | 25~29歳 | 44.9 | 42.3 | 42.9 | 43.7 | 44.3 | 45.0 | 15.5 | 13.6 | 13.5 | 13.4 | 13.4 | 0.1 | 0.1 | 0.1 |
| | 30~34歳 | 52.8 | 53.7 | 51.4 | 52.4 | 53.2 | 53.8 | 28.7 | 28.0 | 25.7 | 26.1 | 26.4 | 0.1 | 0.1 | 0.1 |
| | 35~39歳 | 59.9 | 59.5 | 60.7 | 58.1 | 59.6 | 60.3 | 33.5 | 33.2 | 33.2 | 30.5 | 31.3 | 0.1 | 0.1 | 0.1 |
| | 40~44歳 | 71.7 | 70.0 | 69.2 | 69.6 | 66.0 | 67.6 | 35.1 | 34.1 | 34.2 | 34.0 | 30.7 | 0.1 | 0.1 | 0.1 |
| | 45~49歳 | 81.9 | 79.0 | 78.3 | 78.2 | 78.6 | 74.8 | 36.4 | 34.1 | 33.0 | 33.1 | 32.8 | 0.1 | 0.1 | 0.1 |
| | 50~54歳 | 90.5 | 87.9 | 85.9 | 85.8 | 86.2 | 86.5 | 36.6 | 33.6 | 31.1 | 30.1 | 29.9 | 0.1 | 0.1 | 0.1 |
| | 55~59歳 | 93.0 | 92.1 | 90.2 | 88.9 | 89.1 | 89.6 | 30.2 | 29.3 | 27.1 | 25.3 | 24.5 | 0.1 | 0.1 | 0.1 |
| | 60~64歳 | 91.0 | 89.8 | 89.2 | 87.3 | 85.9 | 86.1 | 21.8 | 22.5 | 21.8 | 20.4 | 19.2 | 0.0 | 0.0 | 0.0 |
| | 65~69歳 | 83.2 | 83.9 | 84.3 | 84.5 | 83.3 | 82.4 | 14.5 | 16.3 | 17.3 | 17.2 | 16.4 | 0.0 | 0.0 | 0.0 |
| | 70~74歳 | 73.7 | 76.6 | 78.8 | 80.1 | 80.8 | 80.1 | 10.8 | 11.5 | 12.9 | 13.7 | 13.5 | 0.0 | 0.0 | 0.0 |
| | 75~79歳 | 64.1 | 67.5 | 71.1 | 74.0 | 75.8 | 76.8 | 8.3 | 10.6 | 11.4 | 12.8 | 13.4 | 0.0 | 0.0 | 0.0 |
| | 80~84歳 | 55.4 | 62.6 | 66.4 | 69.8 | 72.7 | 74.5 | 6.2 | 7.5 | 9.4 | 10.1 | 11.3 | 0.0 | 0.0 | 0.0 |
| | 85歳以上 | 38.3 | 46.4 | 52.3 | 56.3 | 59.6 | 62.3 | 3.6 | 5.2 | 6.3 | 7.6 | 8.8 | 0.0 | 0.0 | 0.0 |
| | 15~19歳 | 5.7 | 5.9 | 6.0 | 6.2 | 6.3 | 6.4 | 0.0 | 0.0 | 0.0 | 0.0 | 0.0 | 0.0 | 0.0 | 0.0 |
| | 20~24歳 | 24.0 | 24.0 | 24.6 | 25.0 | 25.4 | 25.8 | 0.2 | 0.3 | 0.3 | 0.3 | 0.4 | 0.4 | 0.0 | 0.0 |
| | 25~29歳 | 18.2 | 17.3 | 17.4 | 17.9 | 18.4 | 18.7 | 0.7 | 0.9 | 1.2 | 1.2 | 1.1 | 1.2 | 0.0 | 0.0 |
| | 30~34歳 | 10.0 | 11.5 | 11.9 | 12.1 | 12.5 | 12.8 | 1.5 | 2.0 | 2.2 | 2.7 | 2.7 | 2.6 | 0.0 | 0.0 |
| | 35~39歳 | 6.9 | 8.5 | 9.6 | 10.5 | 10.5 | 10.7 | 2.2 | 3.2 | 3.6 | 3.6 | 4.2 | 4.1 | 0.0 | 0.0 |
| | 40~44歳 | 7.1 | 7.8 | 9.1 | 9.8 | 11.1 | 10.8 | 3.1 | 4.2 | 5.2 | 5.5 | 5.4 | 6.4 | 0.0 | 0.0 |
| | 45~49歳 | 7.7 | 8.9 | 9.9 | 11.1 | 11.9 | 13.7 | 3.3 | 3.8 | 5.0 | 5.9 | 6.2 | 6.0 | 0.0 | 0.0 |
| | 50~54歳 | 8.3 | 9.4 | 11.5 | 12.7 | 14.1 | 15.1 | 2.9 | 2.9 | 3.5 | 4.6 | 5.3 | 5.5 | 0.0 | 0.0 |
| | 55~59歳 | 6.3 | 7.7 | 9.2 | 11.4 | 12.7 | 14.2 | 2.2 | 2.1 | 2.1 | 2.8 | 3.8 | 4.4 | 0.0 | 0.0 |
| | 60~64歳 | 4.2 | 5.3 | 6.3 | 7.4 | 8.9 | 9.9 | 1.5 | 1.6 | 1.6 | 1.6 | 1.6 | 1.8 | 0.0 | 0.0 |
| | 65~69歳 | 3.4 | 4.1 | 4.8 | 5.6 | 6.4 | 7.7 | 1.3 | 1.6 | 1.7 | 1.7 | 1.7 | 1.8 | 0.0 | 0.0 |
| | 70~74歳 | 3.7 | 4.8 | 5.5 | 6.2 | 7.0 | 7.6 | 1.3 | 1.3 | 1.4 | 1.4 | 1.4 | 1.3 | 0.0 | 0.0 |
| | 75~79歳 | 4.0 | 5.7 | 6.6 | 7.3 | 8.0 | 8.7 | 1.5 | 1.4 | 1.3 | 1.4 | 1.5 | 1.4 | 0.0 | 0.0 |
| | 80~84歳 | 4.7 | 7.5 | 9.2 | 9.6 | 10.4 | 11.1 | 1.7 | 1.9 | 2.0 | 1.8 | 2.0 | 2.1 | 0.0 | 0.0 |
| | 85歳以上 | 4.9 | 7.8 | 10.7 | 12.9 | 13.3 | 13.7 | 2.0 | 1.8 | 2.2 | 2.5 | 2.5 | 2.6 | 0.0 | 0.0 |
| | 15~19歳 | 0.1 | 0.1 | 0.1 | 0.1 | 0.1 | 0.1 | 0.1 | 0.1 | 0.1 | 0.1 | 0.1 | 0.1 | 0.1 | 0.1 |
| | 20~24歳 | 2.5 | 2.0 | 2.0 | 2.0 | 1.9 | 1.9 | 0.9 | 1.0 | 1.0 | 1.0 | 1.0 | 1.0 | 0.0 | 0.0 |
| | 25~29歳 | 8.6 | 8.5 | 8.8 | 9.1 | 9.4 | 9.6 | 2.0 | 2.0 | 2.0 | 2.0 | 2.0 | 2.0 | 0.0 | 0.0 |
| | 30~34歳 | 6.7 | 7.2 | 6.8 | 6.9 | 7.1 | 7.2 | 5.8 | 5.0 | 4.7 | 4.6 | 4.5 | 4.4 | 0.0 | 0.0 |
| | 35~39歳 | 3.7 | 5.7 | 6.3 | 5.7 | 5.8 | 6.0 | 13.6 | 9.0 | 8.1 | 7.7 | 7.8 | 7.7 | 0.0 | 0.0 |
| | 40~44歳 | 3.0 | 3.9 | 5.5 | 6.0 | 5.3 | 5.4 | 23.4 | 19.9 | 15.2 | 14.3 | 13.6 | 13.8 | 0.0 | 0.0 |
| | 45~49歳 | 5.1 | 5.6 | 6.8 | 8.7 | 9.3 | 8.2 | 29.4 | 26.6 | 23.6 | 19.4 | 18.4 | 17.3 | 0.0 | 0.0 |
| | 50~54歳 | 12.5 | 12.6 | 12.8 | 14.0 | 15.9 | 16.3 | 30.1 | 29.4 | 27.0 | 24.4 | 21.0 | 20.1 | 0.0 | 0.0 |
| | 55~59歳 | 20.5 | 20.7 | 20.1 | 19.8 | 20.6 | 22.3 | 33.9 | 32.3 | 31.7 | 29.6 | 27.5 | 24.8 | 0.0 | 0.0 |
| | 60~64歳 | 28.5 | 29.3 | 29.7 | 29.0 | 28.6 | 29.4 | 34.9 | 31.1 | 29.7 | 29.0 | 27.2 | 25.4 | 0.0 | 0.0 |
| | 65~69歳 | 31.3 | 33.7 | 35.0 | 35.5 | 34.8 | 34.3 | 32.7 | 28.2 | 25.5 | 24.6 | 24.2 | 22.9 | 0.0 | 0.0 |
| | 70~74歳 | 29.7 | 32.8 | 35.3 | 36.7 | 37.4 | 37.2 | 28.1 | 26.2 | 23.6 | 22.0 | 21.5 | 21.2 | 0.0 | 0.0 |
| | 75~79歳 | 25.8 | 29.5 | 32.9 | 35.3 | 36.7 | 37.5 | 24.4 | 20.3 | 19.0 | 17.2 | 16.2 | 15.8 | 0.0 | 0.0 |
| | 80~84歳 | 20.6 | 24.5 | 28.0 | 31.5 | 33.7 | 34.9 | 22.1 | 21.2 | 17.9 | 16.8 | 15.4 | 14.6 | 0.0 | 0.0 |
| | 85歳以上 | 12.5 | 15.0 | 16.7 | 18.4 | 21.1 | 22.8 | 15.3 | 16.5 | 16.5 | 14.9 | 14.0 | 13.2 | 0.0 | 0.0 |
| | 15~19歳 | 0.0 | 0.0 | 0.0 | 0.0 | 0.0 | 0.0 | 0.0 | 0.0 | 0.0 | 0.0 | 0.0 | 0.0 | 0.0 | 0.0 |
| | 20~24歳 | 4.8 | 4.8 | 4.8 | 4.8 | 4.8 | 4.9 | 0.0 | 0.0 | 0.0 | 0.0 | 0.0 | 0.0 | 0.0 | 0.0 |
| | 25~29歳 | 15.9 | 16.3 | 16.5 | 16.6 | 16.7 | 16.8 | 0.0 | 0.0 | 0.0 | 0.0 | 0.0 | 0.0 | 0.0 | 0.0 |
| | 30~34歳 | 10.3 | 11.8 | 12.3 | 12.5 | 12.6 | 12.8 | 0.1 | 0.1 | 0.1 | 0.1 | 0.1 | 0.1 | 0.0 | 0.0 |
| | 35~39歳 | 6.9 | 9.3 | 9.8 | 10.1 | 10.2 | 10.2 | 0.1 | 0.1 | 0.1 | 0.1 | 0.1 | 0.1 | 0.0 | 0.0 |
| | 40~44歳 | 9.4 | 9.9 | 11.1 | 12.5 | 12.6 | 12.9 | 0.1 | 0.1 | 0.1 | 0.1 | 0.1 | 0.1 | 0.0 | 0.0 |
| | 45~49歳 | 12.6 | 12.7 | 13.4 | 14.5 | 15.7 | 16.0 | 0.1 | 0.1 | 0.1 | 0.1 | 0.2 | 0.2 | 0.0 | 0.0 |
| | 50~54歳 | 14.2 | 14.2 | 14.4 | 15.2 | 16.4 | 17.5 | 0.1 | 0.1 | 0.1 | 0.1 | 0.2 | 0.2 | 0.0 | 0.0 |
| | 55~59歳 | 13.7 | 13.8 | 13.6 | 13.9 | 14.7 | 15.8 | 0.1 | 0.1 | 0.1 | 0.1 | 0.1 | 0.1 | 0.0 | 0.0 |
| | 60~64歳 | 14.0 | 14.7 | 14.8 | 14.7 | 15.2 | 16.0 | 0.0 | 0.0 | 0.0 | 0.0 | 0.0 | 0.0 | 0.0 | 0.0 |
| | 65~69歳 | 15.6 | 15.9 | 16.5 | 16.6 | 16.4 | 16.9 | 0.0 | 0.0 | 0.0 | 0.0 | 0.0 | 0.0 | 0.0 | 0.0 |
| | 70~74歳 | 18.0 | 19.1 | 19.2 | 19.7 | 19.8 | 19.5 | 0.0 | 0.0 | 0.0 | 0.0 | 0.0 | 0.0 | 0.0 | 0.0 |
| | 75~79歳 | 18.9 | 20.7 | 22.5 | 23.1 | 24.0 | 24.3 | 0.0 | 0.0 | 0.0 | 0.0 | 0.0 | 0.0 | 0.0 | 0.0 |
| | 80~84歳 | 15.2 | 20.3 | 22.5 | 24.6 | 25.5 | 26.5 | 0.0 | 0.0 | 0.0 | 0.0 | 0.0 | 0.0 | 0.0 | 0.0 |
| | 85歳以上 | 8.8 | 10.2 | 12.6 | 14.5 | 15.9 | 16.7 | 0.0 | 0.0 | 0.0 | 0.0 | 0.0 | 0.0 | 0.0 | 0.0 |
| | 15~19歳 | 4.6 | 4.6 | 4.7 | 4.7 | 4.7 | 4.7 | 0.0 | 0.0 | 0.0 | 0.0 | 0.0 | 0.0 | 0.0 | 0.0 |
| | 20~24歳 | 14.8 | 14.8 | 14.9 | 15.0 | 15.1 | 15.2 | 0.4 | 0.7 | 0.8 | 0.8 | 0.8 | 0.8 | 0.0 | 0.0 |
| | 25~29歳 | 8.3 | 9.0 | 9.1 | 9.3 | 9.4 | 9.5 | 1.4 | 2.0 | 2.4 | 2.4 | 2.4 | 2.4 | 0.0 | 0.0 |
| | 30~34歳 | 3.9 | 5.3 | 5.2 | 5.4 | 5.4 | 5.4 | 2.6 | 3.4 | 3.9 | 4.1 | 4.1 | 4.1 | 0.0 | 0.0 |
| | 35~39歳 | 2.4 | 3.1 | 4.2 | 3.9 | 3.9 | 3.9 | 3.7 | 4.3 | 4.9 | 5.1 | 5.2 | 5.2 | 0.0 | 0.0 |
| | 40~44歳 | 2.4 | 2.9 | 3.6 | 4.5 | 4.5 | 4.5 | 5.8 | 5.8 | 6.2 | 6.6 | 6.8 | 6.9 | 0.0 | 0.0 |
| | 45~49歳 | 3.7 | 3.5 | 4.1 | 4.8 | 5.7 | 5.8 | 7.1 | 7.5 | 7.7 | 7.9 | 8.2 | 8.3 | 0.0 | 0.0 |
| | 50~54歳 | 5.5 | 5.1 | 5.1 | 5.8 | 6.7 | 7.6 | 6.4 | 6.9 | 7.3 | 7.5 | 7.7 | 7.9 | 0.0 | 0.0 |
| | 55~59歳 | 6.3 | 6.3 | 6.1 | 6.2 | 6.8 | 7.6 | 4.8 | 5.0 | 5.2 | 5.5 | 5.7 | 5.8 | 0.0 | 0.0 |
| | 60~64歳 | 7.5 | 7.9 | 8.0 | 8.0 | 8.3 | 9.0 | 3.7 | 4.2 | 4.3 | 4.4 | 4.6 | 4.8 | 0.0 | 0.0 |
| | 65~69歳 | 9.6 | 9.4 | 9.8 | 9.9 | 9.9 | 10.2 | 3.0 | 3.7 | 4.1 | 4.3 | 4.3 | 4.5 | 0.0 | 0.0 |
| | 70~74歳 | 12.1 | 13.1 | 13.0 | 13.4 | 13.5 | 13.3 | 2.9 | 3.0 | 3.5 | 3.8 | 3.9 | 3.9 | 0.0 | 0.0 |
| | 75~79歳 | 13.0 | 15.0 | 16.7 | 16.9 | 17.7 | 18.0 | 2.8 | 2.6 | 2.8 | 3.2 | 3.5 | 3.6 | 0.0 | 0.0 |
| | 80~84歳 | 10.2 | 14.3 | 16.4 | 18.2 | 18.6 | 19.4 | 2.4 | 3.2 | 3.2 | 3.4 | 3.8 | 4.0 | 0.0 | 0.0 |
| | 85歳以上 | 5.5 | 6.6 | 8.4 | 9.7 | 10.6 | 10.9 | 1.7 | 1.8 | 2.2 | 2.4 | 2.6 | 2.8 | 0.0 | 0.0 |
| | 15~19歳 | 0.0 | 0.0 | 0.0 | 0.0 | 0.0 | 0.0 | 0.1 | 0.1 | 0.1 | 0.1 | 0.1 | 0.1 | 0.1 | 0.1 |
| | 20~24歳 | 0.0 | 0.0 | 0.0 | 0.0 | 0.0 | 0.0 | 0.7 | 0.7 | 0.7 | 0.7 | 0.8 | 0.8 | 0.0 | 0.0 |
| | 25~29歳 | 0.1 | 0.1 | 0.1 | 0.1 | 0.1 | 0.1 | 0.4 | 0.6 | 0.6 | 0.7 | 0.7 | 0.7 | 0.0 | 0.0 |
| | | | | | | | | | | | | | | | |

仮定値表 都道府県別 世帯の家族類型 男女・年齢5歳階級別世帯主率 (続き)

| 10 群馬 | 男子 | | | | | | | | | | 女子 | | | | | | | | | |
|--------|------|---------------|------|------|------|------|------|-------------------------|------|------|------|------|------|-------------------------|------|------|------|------|--|--|
| | 1995 | 2000 | 2005 | 2010 | 2015 | 2020 | 1995 | 2000 | 2005 | 2010 | 2015 | 2020 | 1995 | 2000 | 2005 | 2010 | 2015 | 2020 | | |
| 15~19歳 | 5.6 | 5.7 | 5.8 | 5.9 | 6.0 | 6.1 | 0.1 | 0.1 | 0.1 | 0.1 | 0.1 | 0.1 | 3.4 | 3.4 | 3.4 | 3.4 | 3.5 | 3.5 | | |
| 20~24歳 | 28.4 | 27.4 | 27.9 | 28.4 | 28.8 | 29.1 | 3.8 | 3.0 | 2.9 | 2.8 | 2.7 | 2.6 | 10.5 | 11.3 | 11.8 | 12.2 | 12.6 | 13.0 | | |
| 25~29歳 | 48.3 | 45.3 | 45.8 | 46.5 | 47.1 | 47.7 | 17.1 | 15.2 | 15.3 | 15.3 | 15.4 | 15.4 | 7.9 | 9.3 | 10.0 | 10.3 | 10.5 | 10.8 | | |
| 30~34歳 | 62.4 | 63.1 | 59.7 | 60.4 | 60.9 | 61.3 | 35.1 | 33.9 | 30.9 | 31.2 | 31.3 | 31.5 | 6.4 | 8.5 | 9.0 | 9.3 | 9.4 | 9.4 | | |
| 35~39歳 | 67.6 | 68.9 | 70.0 | 66.0 | 67.2 | 67.6 | 42.6 | 41.8 | 41.4 | 37.7 | 38.3 | 38.6 | 6.5 | 7.7 | 9.5 | 9.4 | 9.6 | 9.6 | | |
| 40~44歳 | 74.0 | 73.5 | 74.8 | 75.7 | 71.4 | 73.0 | 44.2 | 43.2 | 43.3 | 43.2 | 39.1 | 39.8 | 8.0 | 8.5 | 9.6 | 10.9 | 11.0 | 11.3 | | |
| 45~49歳 | 82.7 | 80.3 | 80.6 | 82.3 | 83.1 | 87.6 | 46.3 | 43.4 | 42.2 | 42.3 | 42.1 | 38.0 | 11.2 | 11.4 | 12.1 | 13.2 | 14.3 | 14.5 | | |
| 50~54歳 | 90.5 | 87.3 | 85.2 | 85.6 | 86.9 | 87.3 | 46.9 | 43.1 | 39.8 | 38.5 | 38.3 | 37.9 | 13.3 | 13.4 | 13.7 | 14.5 | 15.7 | 16.9 | | |
| 55~59歳 | 93.3 | 92.4 | 89.9 | 88.6 | 89.3 | 90.5 | 40.3 | 39.2 | 36.3 | 33.9 | 32.9 | 32.2 | 14.2 | 14.4 | 14.2 | 14.6 | 15.4 | 16.5 | | |
| 60~64歳 | 94.1 | 93.5 | 92.4 | 89.6 | 87.9 | 88.1 | 29.5 | 30.3 | 29.2 | 27.2 | 25.4 | 24.6 | 15.3 | 16.0 | 16.1 | 15.9 | 16.3 | 17.2 | | |
| 65~69歳 | 91.2 | 91.9 | 91.5 | 90.6 | 88.2 | 86.5 | 18.5 | 20.2 | 20.9 | 20.2 | 18.8 | 17.8 | 16.7 | 17.2 | 17.9 | 18.1 | 17.9 | 18.5 | | |
| 70~74歳 | 85.4 | 87.4 | 88.7 | 88.9 | 88.5 | 86.6 | 13.5 | 13.9 | 15.1 | 15.6 | 15.1 | 14.1 | 19.3 | 20.3 | 20.4 | 20.8 | 20.8 | 20.4 | | |
| 75~79歳 | 78.1 | 80.3 | 82.7 | 84.4 | 85.1 | 85.2 | 10.2 | 12.3 | 12.8 | 13.9 | 14.4 | 14.0 | 21.3 | 22.8 | 24.1 | 24.3 | 24.9 | 24.8 | | |
| 80~84歳 | 69.6 | 76.6 | 79.0 | 81.4 | 83.2 | 84.0 | 7.5 | 8.8 | 10.8 | 11.4 | 12.4 | 12.8 | 19.4 | 25.4 | 27.6 | 29.6 | 30.3 | 31.1 | | |
| 85歳以上 | 53.1 | 62.1 | 68.0 | 70.6 | 72.9 | 74.5 | 4.2 | 6.0 | 7.0 | 8.4 | 9.4 | 10.6 | 12.3 | 13.8 | 16.6 | 18.5 | 19.9 | 20.5 | | |
| | | 単 独 世 帯 | | | | | | ひ と り 親 と 子 か ら 成 る 世 帯 | | | | | | ひ と り 親 と 子 か ら 成 る 世 帯 | | | | | | |
| 15~19歳 | 5.3 | 5.4 | 5.5 | 5.6 | 5.7 | 5.8 | 0.0 | 0.0 | 0.0 | 0.0 | 0.0 | 0.0 | 3.3 | 3.3 | 3.3 | 3.4 | 3.4 | 3.4 | | |
| 20~24歳 | 20.7 | 20.8 | 21.4 | 21.9 | 22.4 | 22.9 | 0.2 | 0.4 | 0.4 | 0.4 | 0.4 | 0.4 | 9.6 | 9.9 | 10.4 | 10.8 | 11.2 | 11.5 | | |
| 25~29歳 | 18.2 | 17.4 | 17.4 | 18.0 | 18.4 | 18.8 | 0.6 | 0.9 | 1.1 | 1.1 | 1.1 | 1.2 | 6.0 | 6.6 | 6.9 | 7.1 | 7.3 | 7.6 | | |
| 30~34歳 | 12.1 | 13.5 | 13.6 | 13.5 | 13.7 | 13.9 | 1.3 | 1.8 | 1.9 | 2.4 | 2.3 | 2.3 | 3.4 | 4.6 | 4.6 | 4.7 | 4.7 | 4.7 | | |
| 35~39歳 | 8.2 | 9.7 | 10.7 | 11.5 | 11.1 | 11.1 | 2.0 | 2.8 | 3.3 | 3.3 | 3.9 | 3.9 | 2.4 | 3.0 | 4.1 | 3.8 | 3.8 | 3.8 | | |
| 40~44歳 | 7.8 | 8.5 | 9.8 | 10.5 | 11.8 | 11.4 | 2.9 | 4.0 | 5.0 | 5.3 | 5.2 | 6.2 | 2.3 | 2.7 | 3.4 | 4.3 | 4.2 | 4.3 | | |
| 45~49歳 | 7.9 | 9.1 | 10.1 | 11.4 | 12.2 | 14.1 | 3.4 | 3.9 | 5.2 | 6.1 | 6.3 | 6.1 | 3.4 | 3.3 | 3.8 | 4.5 | 5.3 | 5.5 | | |
| 50~54歳 | 7.5 | 8.5 | 10.4 | 11.5 | 12.8 | 13.7 | 2.9 | 2.9 | 3.5 | 4.6 | 5.3 | 5.5 | 4.9 | 4.7 | 4.8 | 5.4 | 6.3 | 7.2 | | |
| 55~59歳 | 6.2 | 7.6 | 9.2 | 11.3 | 12.7 | 14.1 | 2.4 | 2.3 | 2.3 | 3.0 | 4.0 | 4.6 | 6.5 | 6.5 | 6.3 | 6.4 | 7.0 | 7.9 | | |
| 60~64歳 | 4.7 | 5.9 | 7.0 | 8.1 | 9.8 | 10.8 | 1.9 | 1.9 | 1.9 | 1.9 | 2.3 | 3.0 | 8.3 | 8.7 | 8.7 | 8.7 | 9.0 | 9.6 | | |
| 65~69歳 | 4.1 | 4.9 | 5.7 | 6.6 | 7.5 | 8.9 | 1.6 | 2.0 | 2.0 | 1.9 | 1.7 | 2.0 | 10.3 | 10.2 | 10.8 | 11.0 | 11.0 | 11.4 | | |
| 70~74歳 | 4.6 | 5.8 | 6.5 | 7.2 | 8.0 | 8.5 | 1.7 | 1.5 | 1.7 | 1.7 | 1.7 | 1.4 | 12.8 | 13.9 | 13.7 | 14.1 | 14.1 | 13.9 | | |
| 75~79歳 | 5.1 | 7.1 | 8.0 | 8.7 | 9.3 | 10.0 | 2.0 | 1.8 | 1.6 | 1.7 | 1.7 | 1.7 | 14.2 | 16.0 | 17.3 | 17.3 | 17.7 | 17.8 | | |
| 80~84歳 | 5.9 | 9.0 | 10.9 | 11.3 | 11.9 | 12.6 | 2.3 | 2.5 | 2.6 | 2.3 | 2.4 | 2.5 | 12.8 | 17.5 | 19.7 | 21.4 | 21.6 | 22.3 | | |
| 85歳以上 | 5.8 | 9.0 | 12.2 | 14.4 | 14.7 | 14.9 | 3.1 | 2.7 | 3.1 | 3.5 | 3.4 | 3.4 | 7.5 | 8.7 | 10.8 | 12.1 | 12.9 | 13.1 | | |
| | | 夫 婦 の み の 世 帯 | | | | | | そ の 他 の 一 般 世 帯 | | | | | | そ の 他 の 一 般 世 帯 | | | | | | |
| 15~19歳 | 0.1 | 0.1 | 0.1 | 0.1 | 0.1 | 0.1 | 0.1 | 0.1 | 0.1 | 0.1 | 0.1 | 0.1 | 0.0 | 0.0 | 0.0 | 0.0 | 0.0 | 0.0 | | |
| 20~24歳 | 2.8 | 2.3 | 2.2 | 2.3 | 2.3 | 2.2 | 0.9 | 0.9 | 1.0 | 1.0 | 1.0 | 1.0 | 0.1 | 0.0 | 0.0 | 0.0 | 0.0 | 0.0 | | |
| 25~29歳 | 10.5 | 10.0 | 10.2 | 10.3 | 10.3 | 10.4 | 1.8 | 1.8 | 1.8 | 1.9 | 1.9 | 1.9 | 0.1 | 0.1 | 0.1 | 0.1 | 0.1 | 0.1 | | |
| 30~34歳 | 9.5 | 10.2 | 9.5 | 9.6 | 9.8 | 9.9 | 4.3 | 3.8 | 3.7 | 3.8 | 3.8 | 3.8 | 0.1 | 0.1 | 0.1 | 0.1 | 0.1 | 0.1 | | |
| 35~39歳 | 5.3 | 8.2 | 8.9 | 8.0 | 8.1 | 8.3 | 9.5 | 6.3 | 5.8 | 5.6 | 5.7 | 5.7 | 0.1 | 0.1 | 0.1 | 0.1 | 0.1 | 0.1 | | |
| 40~44歳 | 3.8 | 4.9 | 6.9 | 7.5 | 6.6 | 6.7 | 15.2 | 13.0 | 9.9 | 9.3 | 8.8 | 8.9 | 0.0 | 0.0 | 0.1 | 0.1 | 0.1 | 0.1 | | |
| 45~49歳 | 5.8 | 6.4 | 7.7 | 9.9 | 10.5 | 9.3 | 19.3 | 17.4 | 15.4 | 12.6 | 11.9 | 11.2 | 0.1 | 0.1 | 0.1 | 0.1 | 0.1 | 0.1 | | |
| 50~54歳 | 12.2 | 12.3 | 12.6 | 13.7 | 15.7 | 16.1 | 21.0 | 20.6 | 18.9 | 17.2 | 14.8 | 14.2 | 0.1 | 0.1 | 0.1 | 0.1 | 0.1 | 0.1 | | |
| 55~59歳 | 21.4 | 21.5 | 20.9 | 20.5 | 21.3 | 23.0 | 22.9 | 21.8 | 21.3 | 19.9 | 18.4 | 16.5 | 0.1 | 0.1 | 0.1 | 0.1 | 0.1 | 0.1 | | |
| 60~64歳 | 33.0 | 33.2 | 33.0 | 31.7 | 30.8 | 31.4 | 24.9 | 22.2 | 21.2 | 20.7 | 19.5 | 18.3 | 0.1 | 0.1 | 0.1 | 0.1 | 0.1 | 0.1 | | |
| 65~69歳 | 38.1 | 39.9 | 40.5 | 40.3 | 38.8 | 37.7 | 28.9 | 24.8 | 22.5 | 21.6 | 21.3 | 20.1 | 0.1 | 0.1 | 0.1 | 0.1 | 0.1 | 0.1 | | |
| 70~74歳 | 35.7 | 38.5 | 40.5 | 41.3 | 41.4 | 40.5 | 29.9 | 27.7 | 24.8 | 23.1 | 22.4 | 22.0 | 0.1 | 0.2 | 0.2 | 0.2 | 0.2 | 0.2 | | |
| 75~79歳 | 30.4 | 33.9 | 37.0 | 38.9 | 39.9 | 40.2 | 30.4 | 25.1 | 23.4 | 21.2 | 19.8 | 19.3 | 0.1 | 0.1 | 0.1 | 0.1 | 0.1 | 0.1 | | |
| 80~84歳 | 23.7 | 27.5 | 30.7 | 34.0 | 36.0 | 36.9 | 30.2 | 28.8 | 24.0 | 22.5 | 20.5 | 19.3 | 0.1 | 0.1 | 0.1 | 0.1 | 0.1 | 0.1 | | |
| 85歳以上 | 14.6 | 17.0 | 18.5 | 20.0 | 22.7 | 24.3 | 25.4 | 27.3 | 27.1 | 24.3 | 22.7 | 21.4 | 0.0 | 0.0 | 0.0 | 0.0 | 0.0 | 0.0 | | |

(注)1995年は実績値。

仮定値表 都道府県別 世帯の家族類型・男女・年齢5段階級別世帯主率 (続き)

| 11 埼玉 | 男子 (%) | | | | | | | | | | 女子 (%) | | | | | | | | | |
|--------|--------|------|------|------|------|------|------|------|------|------|--------|------|------|------|------|------|------|------|--|--|
| | 1995 | 2000 | 2005 | 2010 | 2015 | 2020 | 1995 | 2000 | 2005 | 2010 | 2015 | 2020 | 1995 | 2000 | 2005 | 2010 | 2015 | 2020 | | |
| 15~19歳 | 5.6 | 5.7 | 5.8 | 5.9 | 6.0 | 6.1 | 0.1 | 0.1 | 0.1 | 0.1 | 0.1 | 0.1 | 3.8 | 3.9 | 3.9 | 3.9 | 3.9 | 4.0 | | |
| 20~24歳 | 25.5 | 25.1 | 25.8 | 26.4 | 27.0 | 27.5 | 2.7 | 2.2 | 2.2 | 2.2 | 2.2 | 2.2 | 10.9 | 11.3 | 11.8 | 12.0 | 12.3 | 12.3 | | |
| 25~29歳 | 51.0 | 47.1 | 46.9 | 47.0 | 47.1 | 47.2 | 14.8 | 13.1 | 13.1 | 13.1 | 13.2 | 13.2 | 8.3 | 9.6 | 10.2 | 10.5 | 10.7 | 10.9 | | |
| 30~34歳 | 70.4 | 71.3 | 67.0 | 67.2 | 67.4 | 67.6 | 36.6 | 35.3 | 32.1 | 32.3 | 32.5 | 32.6 | 6.5 | 8.7 | 9.1 | 9.4 | 9.5 | 9.5 | | |
| 35~39歳 | 78.7 | 82.6 | 84.0 | 87.8 | 79.4 | 79.6 | 55.4 | 49.1 | 48.3 | 43.8 | 44.2 | 44.4 | 6.5 | 7.8 | 9.7 | 9.6 | 9.8 | 9.9 | | |
| 40~44歳 | 84.2 | 84.7 | 84.0 | 89.6 | 84.2 | 85.5 | 50.0 | 53.3 | 53.1 | 52.7 | 47.4 | 47.9 | 8.4 | 9.0 | 10.2 | 11.7 | 11.8 | 12.1 | | |
| 45~49歳 | 90.0 | 87.6 | 88.4 | 91.2 | 92.0 | 87.0 | 58.5 | 54.6 | 52.7 | 52.7 | 52.1 | 46.8 | 10.8 | 11.1 | 11.7 | 12.8 | 14.0 | 14.3 | | |
| 50~54歳 | 94.8 | 91.0 | 89.1 | 90.0 | 92.2 | 93.1 | 60.8 | 55.8 | 51.6 | 49.9 | 49.6 | 49.0 | 12.3 | 12.7 | 13.2 | 14.1 | 15.3 | 16.4 | | |
| 55~59歳 | 96.2 | 94.9 | 91.2 | 89.3 | 89.7 | 90.9 | 54.5 | 52.3 | 47.8 | 44.1 | 42.2 | 40.9 | 13.9 | 14.1 | 14.1 | 14.5 | 15.3 | 16.4 | | |
| 60~64歳 | 95.7 | 96.8 | 96.2 | 93.3 | 92.0 | 91.4 | 39.7 | 40.6 | 39.0 | 36.1 | 33.7 | 32.5 | 15.9 | 16.7 | 16.9 | 16.7 | 17.2 | 18.1 | | |
| 65~69歳 | 92.9 | 95.6 | 96.2 | 95.5 | 92.8 | 91.4 | 25.5 | 27.8 | 28.7 | 27.7 | 25.8 | 24.3 | 18.0 | 18.5 | 19.2 | 19.3 | 19.1 | 19.6 | | |
| 70~74歳 | 87.3 | 89.5 | 91.2 | 91.4 | 90.5 | 88.2 | 17.7 | 17.9 | 19.2 | 19.4 | 18.5 | 17.1 | 19.5 | 20.8 | 21.2 | 21.8 | 22.0 | 21.6 | | |
| 75~79歳 | 78.7 | 82.3 | 84.9 | 87.2 | 88.1 | 88.0 | 13.1 | 15.7 | 16.3 | 17.7 | 18.2 | 17.6 | 19.5 | 21.2 | 23.0 | 23.6 | 24.5 | 24.8 | | |
| 80~84歳 | 68.7 | 76.2 | 79.7 | 82.3 | 84.6 | 85.5 | 9.4 | 11.0 | 13.3 | 14.0 | 15.2 | 15.7 | 16.6 | 22.1 | 24.2 | 26.3 | 27.2 | 28.3 | | |
| 85歳以上 | 51.4 | 60.5 | 66.5 | 69.8 | 72.3 | 74.1 | 5.4 | 7.4 | 8.4 | 9.8 | 10.8 | 11.9 | 10.5 | 12.0 | 14.6 | 16.4 | 17.8 | 18.5 | | |
| 15~19歳 | 5.4 | 5.5 | 5.6 | 5.7 | 5.8 | 5.9 | 0.0 | 0.0 | 0.0 | 0.0 | 0.0 | 0.0 | 3.8 | 3.8 | 3.8 | 3.8 | 3.8 | 3.9 | | |
| 20~24歳 | 19.5 | 19.7 | 20.4 | 21.0 | 21.6 | 22.2 | 0.2 | 0.3 | 0.3 | 0.3 | 0.3 | 0.4 | 9.9 | 10.2 | 10.3 | 10.5 | 10.7 | 10.9 | | |
| 25~29歳 | 21.4 | 19.8 | 19.3 | 19.5 | 19.6 | 19.7 | 0.7 | 0.9 | 1.2 | 1.2 | 1.1 | 1.2 | 6.5 | 7.2 | 7.4 | 7.6 | 7.8 | 8.0 | | |
| 30~34歳 | 15.2 | 16.4 | 16.1 | 15.5 | 15.4 | 15.4 | 1.3 | 1.8 | 1.9 | 2.4 | 2.3 | 2.3 | 3.8 | 5.1 | 5.1 | 5.2 | 5.2 | 5.2 | | |
| 35~39歳 | 11.5 | 13.4 | 14.5 | 15.2 | 14.6 | 14.3 | 1.9 | 2.8 | 3.2 | 3.3 | 3.9 | 3.9 | 2.8 | 3.6 | 4.9 | 4.5 | 4.6 | 4.6 | | |
| 40~44歳 | 11.0 | 11.9 | 13.7 | 14.5 | 16.2 | 15.5 | 2.6 | 3.6 | 4.6 | 5.0 | 4.9 | 6.0 | 2.6 | 3.1 | 3.9 | 4.9 | 4.9 | 5.0 | | |
| 45~49歳 | 9.8 | 11.2 | 12.4 | 13.9 | 14.8 | 16.9 | 3.2 | 3.8 | 5.0 | 5.9 | 6.1 | 6.0 | 2.9 | 2.8 | 3.4 | 4.1 | 4.9 | 5.1 | | |
| 50~54歳 | 8.2 | 9.3 | 11.3 | 12.6 | 14.0 | 14.9 | 3.1 | 3.1 | 3.8 | 4.9 | 5.5 | 5.7 | 3.8 | 3.8 | 3.9 | 4.6 | 5.5 | 6.4 | | |
| 55~59歳 | 6.9 | 8.3 | 9.8 | 11.9 | 13.1 | 14.4 | 2.6 | 2.5 | 2.4 | 3.1 | 4.2 | 4.8 | 5.7 | 5.7 | 5.5 | 5.7 | 6.2 | 7.0 | | |
| 60~64歳 | 6.2 | 7.6 | 9.0 | 10.4 | 12.4 | 13.5 | 2.4 | 2.4 | 2.4 | 2.2 | 2.8 | 3.5 | 8.2 | 8.6 | 8.7 | 8.7 | 8.9 | 9.5 | | |
| 65~69歳 | 5.9 | 7.0 | 7.9 | 9.1 | 10.2 | 12.0 | 2.0 | 2.3 | 2.3 | 2.2 | 1.9 | 2.1 | 11.1 | 10.9 | 11.4 | 11.6 | 11.5 | 11.9 | | |
| 70~74歳 | 5.0 | 6.3 | 7.1 | 8.8 | 8.7 | 9.3 | 2.1 | 1.9 | 2.1 | 2.0 | 1.9 | 1.6 | 12.9 | 14.2 | 14.2 | 14.7 | 14.9 | 14.8 | | |
| 75~79歳 | 5.2 | 7.3 | 8.1 | 8.8 | 9.5 | 10.1 | 2.4 | 2.2 | 1.9 | 2.1 | 2.1 | 2.0 | 12.8 | 14.9 | 16.5 | 16.8 | 17.5 | 17.9 | | |
| 80~84歳 | 5.6 | 8.7 | 10.5 | 10.9 | 11.6 | 12.3 | 3.0 | 3.2 | 3.2 | 2.8 | 3.0 | 3.1 | 10.6 | 14.7 | 16.8 | 18.6 | 19.0 | 19.8 | | |
| 85歳以上 | 6.2 | 9.7 | 13.1 | 15.6 | 15.8 | 16.1 | 3.3 | 2.9 | 3.4 | 3.8 | 3.7 | 3.7 | 6.4 | 7.5 | 9.5 | 10.8 | 11.7 | 11.9 | | |
| 15~19歳 | 0.1 | 0.1 | 0.1 | 0.1 | 0.1 | 0.1 | 0.1 | 0.1 | 0.1 | 0.1 | 0.1 | 0.1 | 0.0 | 0.0 | 0.0 | 0.0 | 0.0 | 0.0 | | |
| 20~24歳 | 2.2 | 1.8 | 1.8 | 1.8 | 1.8 | 1.7 | 1.0 | 1.0 | 1.0 | 1.0 | 1.0 | 1.0 | 0.0 | 0.0 | 0.0 | 0.0 | 0.0 | 0.0 | | |
| 25~29歳 | 12.2 | 11.4 | 11.3 | 11.3 | 11.2 | 11.1 | 1.9 | 2.0 | 2.0 | 2.0 | 2.0 | 2.0 | 0.0 | 0.0 | 0.0 | 0.0 | 0.0 | 0.0 | | |
| 30~34歳 | 13.9 | 14.8 | 13.8 | 13.9 | 14.0 | 14.1 | 3.5 | 3.1 | 3.1 | 3.1 | 3.2 | 3.2 | 0.1 | 0.1 | 0.1 | 0.1 | 0.1 | 0.1 | | |
| 35~39歳 | 8.5 | 12.9 | 14.0 | 12.6 | 12.7 | 12.9 | 6.5 | 4.4 | 4.0 | 3.9 | 4.0 | 4.1 | 0.1 | 0.1 | 0.1 | 0.1 | 0.1 | 0.1 | | |
| 40~44歳 | 5.9 | 7.6 | 10.6 | 11.4 | 10.0 | 10.1 | 9.7 | 8.3 | 6.4 | 6.1 | 5.8 | 5.9 | 0.1 | 0.1 | 0.1 | 0.1 | 0.1 | 0.1 | | |
| 45~49歳 | 6.0 | 6.6 | 8.0 | 10.2 | 10.8 | 9.5 | 12.5 | 11.4 | 10.2 | 8.5 | 8.2 | 7.7 | 0.1 | 0.1 | 0.1 | 0.1 | 0.1 | 0.1 | | |
| 50~54歳 | 9.6 | 10.0 | 10.5 | 11.7 | 13.7 | 14.2 | 13.1 | 12.9 | 12.0 | 10.9 | 9.5 | 9.2 | 0.1 | 0.1 | 0.1 | 0.1 | 0.1 | 0.1 | | |
| 55~59歳 | 18.6 | 18.9 | 18.5 | 18.3 | 19.2 | 20.8 | 13.6 | 13.0 | 12.7 | 11.9 | 11.0 | 9.9 | 0.1 | 0.1 | 0.1 | 0.1 | 0.1 | 0.1 | | |
| 60~64歳 | 31.2 | 31.6 | 31.7 | 30.6 | 29.9 | 30.6 | 16.1 | 14.6 | 14.1 | 13.9 | 13.3 | 12.6 | 0.1 | 0.1 | 0.1 | 0.1 | 0.1 | 0.1 | | |
| 65~69歳 | 38.3 | 40.1 | 40.7 | 40.4 | 38.9 | 37.8 | 21.2 | 18.3 | 16.6 | 16.1 | 15.9 | 15.1 | 0.1 | 0.1 | 0.1 | 0.1 | 0.1 | 0.1 | | |
| 70~74歳 | 37.5 | 40.1 | 42.0 | 42.6 | 42.5 | 41.5 | 25.1 | 23.3 | 20.9 | 19.5 | 19.0 | 18.7 | 0.1 | 0.1 | 0.1 | 0.1 | 0.1 | 0.1 | | |
| 75~79歳 | 31.3 | 35.1 | 38.0 | 39.9 | 40.7 | 40.9 | 26.4 | 21.9 | 20.5 | 18.7 | 17.6 | 17.3 | 0.0 | 0.0 | 0.0 | 0.0 | 0.0 | 0.0 | | |
| 80~84歳 | 25.3 | 29.0 | 32.2 | 35.4 | 37.2 | 37.9 | 25.4 | 24.3 | 20.4 | 19.2 | 17.6 | 16.6 | 0.0 | 0.0 | 0.0 | 0.0 | 0.0 | 0.0 | | |
| 85歳以上 | 15.7 | 18.1 | 19.5 | 20.9 | 23.5 | 25.0 | 20.8 | 22.3 | 22.2 | 19.8 | 18.5 | 17.5 | 0.0 | 0.0 | 0.0 | 0.0 | 0.0 | 0.0 | | |

注)1995年は裏数値。

仮定値表 都道府県別 世帯の家族類型・男女・年齢5歳階級別世帯主率 (続き)

| 13 東京 | 男子 (%) | | | | | | | | | | 女子 (%) | | | | | | | | | |
|--------|--------|------|------|------|------|------|------|------|------|------|--------|------|------|------|------|------|------|------|--|--|
| | 1995 | 2000 | 2005 | 2010 | 2015 | 2020 | 1995 | 2000 | 2005 | 2010 | 2015 | 2020 | 1995 | 2000 | 2005 | 2010 | 2015 | 2020 | | |
| 15~19歳 | 11.9 | 11.6 | 11.3 | 11.0 | 10.7 | 10.4 | 0.0 | 0.0 | 0.0 | 0.0 | 0.1 | 0.1 | 8.9 | 8.9 | 8.8 | 8.7 | 8.6 | 8.6 | | |
| 20~24歳 | 42.0 | 39.2 | 37.8 | 36.7 | 35.7 | 34.9 | 1.4 | 1.2 | 1.3 | 1.4 | 1.4 | 1.4 | 28.7 | 28.0 | 27.5 | 26.8 | 26.2 | 25.7 | | |
| 25~29歳 | 60.3 | 54.3 | 52.2 | 51.1 | 50.0 | 49.2 | 9.1 | 8.1 | 8.1 | 8.1 | 8.2 | 8.2 | 24.5 | 26.3 | 26.0 | 25.6 | 25.0 | 24.5 | | |
| 30~34歳 | 74.7 | 75.4 | 70.1 | 68.8 | 67.9 | 67.1 | 27.9 | 27.0 | 24.8 | 25.1 | 25.3 | 25.6 | 18.5 | 24.7 | 25.1 | 25.7 | 25.9 | 25.8 | | |
| 35~39歳 | 82.3 | 89.3 | 91.3 | 85.9 | 85.4 | 84.8 | 44.3 | 43.4 | 42.8 | 38.9 | 39.5 | 39.8 | 15.9 | 19.5 | 24.9 | 23.7 | 24.1 | 24.0 | | |
| 40~44歳 | 86.8 | 89.1 | 95.9 | 98.0 | 93.6 | 94.2 | 50.0 | 48.7 | 48.7 | 48.5 | 43.7 | 44.4 | 16.5 | 18.1 | 20.9 | 24.3 | 24.1 | 24.4 | | |
| 45~49歳 | 90.4 | 90.1 | 92.8 | 98.0 | 99.9 | 96.9 | 52.0 | 48.6 | 47.1 | 47.1 | 46.8 | 42.1 | 18.5 | 18.5 | 19.8 | 21.8 | 24.0 | 24.3 | | |
| 50~54歳 | 93.8 | 91.3 | 91.6 | 93.8 | 97.3 | 98.8 | 53.6 | 49.2 | 45.4 | 44.0 | 43.7 | 43.2 | 19.7 | 19.4 | 19.5 | 20.3 | 21.7 | 22.9 | | |
| 55~59歳 | 95.4 | 95.5 | 93.2 | 93.2 | 94.4 | 96.4 | 50.3 | 48.5 | 44.4 | 41.2 | 39.5 | 38.4 | 21.5 | 21.6 | 21.2 | 21.5 | 22.6 | 24.1 | | |
| 60~64歳 | 95.8 | 98.3 | 98.7 | 96.6 | 97.0 | 98.6 | 40.4 | 41.3 | 39.7 | 36.7 | 34.3 | 33.0 | 24.9 | 25.6 | 25.2 | 24.4 | 24.7 | 25.4 | | |
| 65~69歳 | 95.0 | 98.7 | 99.4 | 98.2 | 95.0 | 94.1 | 28.5 | 29.9 | 29.8 | 27.9 | 25.2 | 23.1 | 29.8 | 29.7 | 30.2 | 29.8 | 28.8 | 29.1 | | |
| 70~74歳 | 92.8 | 95.1 | 96.9 | 96.2 | 94.0 | 90.1 | 21.0 | 20.5 | 21.3 | 20.9 | 19.4 | 17.6 | 34.9 | 36.1 | 35.5 | 35.5 | 34.7 | 33.2 | | |
| 75~79歳 | 88.8 | 94.0 | 95.0 | 95.6 | 94.3 | 92.0 | 16.4 | 18.2 | 17.5 | 17.9 | 17.5 | 16.3 | 36.8 | 38.1 | 39.3 | 38.5 | 38.3 | 37.1 | | |
| 80~84歳 | 82.0 | 90.9 | 95.4 | 96.2 | 96.7 | 95.2 | 13.1 | 14.4 | 16.5 | 16.5 | 17.1 | 16.8 | 34.4 | 44.2 | 46.4 | 48.5 | 48.4 | 48.5 | | |
| 85歳以上 | 70.1 | 81.1 | 88.1 | 92.1 | 93.4 | 93.4 | 9.0 | 11.6 | 12.3 | 13.4 | 14.0 | 14.7 | 25.7 | 27.4 | 31.7 | 33.8 | 34.9 | 34.7 | | |
| 15~19歳 | 11.6 | 11.3 | 11.0 | 10.7 | 10.4 | 10.2 | 0.0 | 0.0 | 0.0 | 0.0 | 0.0 | 0.0 | 8.8 | 8.7 | 8.6 | 8.6 | 8.5 | 8.4 | | |
| 20~24歳 | 37.4 | 34.9 | 33.5 | 32.2 | 31.2 | 30.4 | 0.1 | 0.2 | 0.2 | 0.2 | 0.3 | 0.3 | 26.4 | 25.5 | 25.0 | 24.3 | 23.8 | 23.3 | | |
| 25~29歳 | 38.0 | 33.3 | 30.9 | 29.7 | 28.6 | 27.6 | 0.5 | 0.6 | 0.9 | 0.9 | 0.9 | 0.9 | 21.3 | 22.2 | 21.7 | 21.3 | 20.7 | 20.3 | | |
| 30~34歳 | 28.0 | 28.4 | 26.4 | 24.2 | 22.8 | 21.6 | 1.0 | 1.4 | 1.5 | 1.8 | 1.8 | 1.7 | 14.5 | 19.4 | 19.2 | 19.6 | 19.8 | 19.7 | | |
| 35~39歳 | 21.0 | 23.6 | 24.5 | 24.9 | 23.0 | 21.8 | 1.6 | 2.4 | 2.9 | 3.0 | 3.6 | 3.6 | 10.5 | 13.3 | 17.8 | 16.4 | 16.6 | 16.6 | | |
| 40~44歳 | 19.4 | 20.7 | 23.5 | 24.6 | 27.2 | 25.7 | 2.5 | 3.4 | 4.4 | 4.8 | 4.8 | 5.8 | 8.5 | 10.0 | 12.2 | 15.1 | 14.8 | 14.9 | | |
| 45~49歳 | 17.8 | 20.4 | 22.6 | 25.2 | 26.8 | 20.7 | 3.4 | 3.9 | 5.1 | 6.0 | 6.2 | 6.0 | 8.1 | 7.7 | 8.9 | 10.5 | 12.3 | 12.6 | | |
| 50~54歳 | 15.6 | 17.5 | 21.2 | 23.3 | 25.8 | 27.3 | 3.6 | 3.4 | 4.1 | 5.1 | 5.8 | 5.9 | 9.0 | 8.2 | 8.0 | 8.7 | 9.8 | 10.9 | | |
| 55~59歳 | 13.3 | 15.4 | 17.6 | 20.6 | 22.0 | 23.5 | 3.1 | 2.8 | 2.7 | 3.5 | 4.5 | 5.2 | 11.5 | 11.3 | 10.8 | 10.8 | 11.7 | 12.9 | | |
| 60~64歳 | 11.3 | 13.9 | 16.4 | 18.9 | 22.5 | 24.5 | 2.5 | 2.5 | 2.4 | 2.2 | 2.8 | 3.5 | 15.5 | 15.6 | 15.2 | 14.5 | 14.5 | 15.0 | | |
| 65~69歳 | 10.5 | 12.4 | 14.0 | 16.1 | 18.1 | 21.2 | 2.2 | 2.6 | 2.5 | 2.3 | 2.0 | 2.3 | 20.8 | 20.0 | 20.3 | 20.1 | 19.5 | 19.8 | | |
| 70~74歳 | 8.2 | 10.2 | 11.3 | 12.2 | 13.3 | 14.1 | 2.3 | 2.0 | 2.2 | 2.1 | 2.0 | 1.6 | 25.0 | 26.4 | 25.2 | 25.3 | 24.7 | 23.8 | | |
| 75~79歳 | 8.6 | 11.7 | 12.7 | 13.5 | 14.1 | 14.8 | 2.7 | 2.5 | 2.1 | 2.2 | 2.2 | 2.0 | 25.9 | 28.2 | 29.4 | 28.3 | 28.1 | 27.3 | | |
| 80~84歳 | 9.6 | 14.3 | 16.6 | 16.6 | 17.1 | 17.5 | 3.5 | 3.7 | 3.6 | 3.1 | 3.2 | 3.2 | 23.4 | 30.7 | 33.3 | 35.0 | 34.1 | 34.0 | | |
| 85歳以上 | 11.9 | 18.1 | 23.7 | 27.4 | 27.1 | 26.8 | 5.2 | 4.5 | 5.0 | 5.6 | 5.2 | 5.2 | 16.3 | 17.9 | 21.0 | 22.5 | 23.0 | 22.2 | | |
| 15~19歳 | 0.1 | 0.1 | 0.1 | 0.1 | 0.1 | 0.1 | 0.2 | 0.1 | 0.1 | 0.1 | 0.1 | 0.1 | 0.0 | 0.0 | 0.0 | 0.0 | 0.0 | 0.0 | | |
| 20~24歳 | 1.5 | 1.2 | 1.2 | 1.2 | 1.2 | 1.2 | 1.7 | 1.6 | 1.6 | 1.6 | 1.6 | 1.6 | 0.1 | 0.1 | 0.1 | 0.1 | 0.1 | 0.1 | | |
| 25~29歳 | 10.5 | 10.0 | 10.1 | 10.2 | 10.2 | 10.3 | 2.2 | 2.2 | 2.2 | 2.2 | 2.2 | 2.2 | 0.3 | 0.3 | 0.2 | 0.2 | 0.2 | 0.2 | | |
| 30~34歳 | 15.3 | 16.2 | 15.1 | 15.2 | 15.3 | 15.4 | 2.5 | 2.4 | 2.4 | 2.6 | 2.7 | 2.8 | 0.3 | 0.4 | 0.3 | 0.3 | 0.3 | 0.3 | | |
| 35~39歳 | 11.3 | 17.1 | 18.4 | 16.5 | 16.6 | 16.7 | 4.1 | 2.8 | 2.7 | 2.7 | 2.8 | 2.9 | 0.2 | 0.3 | 0.4 | 0.3 | 0.3 | 0.3 | | |
| 40~44歳 | 8.4 | 10.7 | 14.9 | 15.9 | 13.9 | 14.1 | 6.6 | 5.7 | 4.4 | 4.2 | 4.0 | 4.2 | 0.2 | 0.2 | 0.3 | 0.3 | 0.2 | 0.2 | | |
| 45~49歳 | 8.1 | 8.8 | 10.5 | 13.4 | 14.1 | 12.4 | 9.1 | 8.4 | 7.5 | 6.2 | 6.0 | 5.7 | 0.2 | 0.2 | 0.2 | 0.2 | 0.2 | 0.2 | | |
| 50~54歳 | 10.4 | 10.7 | 11.1 | 12.4 | 14.3 | 14.8 | 10.7 | 10.5 | 9.8 | 9.0 | 7.8 | 7.6 | 0.2 | 0.2 | 0.2 | 0.2 | 0.2 | 0.2 | | |
| 55~59歳 | 18.5 | 18.7 | 18.3 | 18.2 | 19.0 | 20.7 | 10.3 | 10.1 | 10.2 | 9.8 | 9.3 | 8.6 | 0.2 | 0.2 | 0.2 | 0.2 | 0.2 | 0.2 | | |
| 60~64歳 | 31.8 | 31.9 | 31.8 | 30.5 | 29.7 | 30.2 | 9.7 | 8.7 | 8.4 | 8.2 | 7.8 | 7.3 | 0.2 | 0.2 | 0.2 | 0.2 | 0.2 | 0.2 | | |
| 65~69歳 | 44.2 | 45.5 | 45.4 | 44.6 | 42.4 | 40.7 | 9.7 | 8.3 | 7.6 | 7.3 | 7.2 | 6.9 | 0.2 | 0.2 | 0.2 | 0.2 | 0.2 | 0.2 | | |
| 70~74歳 | 51.2 | 52.9 | 53.7 | 53.0 | 51.5 | 49.2 | 10.1 | 9.4 | 8.5 | 7.9 | 7.7 | 7.6 | 0.2 | 0.2 | 0.2 | 0.2 | 0.2 | 0.2 | | |
| 75~79歳 | 49.8 | 52.2 | 53.8 | 54.0 | 53.0 | 51.4 | 11.3 | 9.4 | 8.8 | 8.0 | 7.6 | 7.4 | 0.1 | 0.1 | 0.1 | 0.1 | 0.1 | 0.1 | | |
| 80~84歳 | 43.3 | 46.6 | 48.6 | 50.6 | 50.7 | 49.5 | 12.4 | 11.9 | 10.0 | 9.4 | 8.6 | 8.2 | 0.1 | 0.1 | 0.1 | 0.1 | 0.1 | 0.1 | | |
| 85歳以上 | 31.0 | 33.0 | 33.0 | 33.2 | 35.1 | 35.4 | 12.9 | 14.0 | 14.0 | 12.6 | 11.9 | 11.3 | 0.0 | 0.0 | 0.0 | 0.0 | 0.0 | 0.0 | | |

(注)1995年は実値。

| 13 東京 | 男子 (%) | | | | | | | | | | 女子 (%) | | | | | | | | | |
|--------|--------|------|------|------|------|------|------|------|------|------|--------|------|------|------|------|------|------|------|--|--|
| | 1995 | 2000 | 2005 | 2010 | 2015 | 2020 | 1995 | 2000 | 2005 | 2010 | 2015 | 2020 | 1995 | 2000 | 2005 | 2010 | 2015 | 2020 | | |
| 15~19歳 | 8.9 | 8.9 | 8.8 | 8.7 | 8.6 | 8.6 | 0.0 | 0.0 | 0.0 | 0.0 | 0.0 | 0.0 | 0.0 | 0.0 | 0.0 | 0.0 | 0.0 | 0.0 | | |
| 20~24歳 | 28.7 | 28.0 | 27.5 | 26.8 | 26.2 | 25.7 | 0.0 | 0.0 | 0.0 | 0.0 | 0.0 | 0.0 | 0.0 | 0.0 | 0.0 | 0.0 | 0.0 | 0.0 | | |
| 25~29歳 | 24.5 | 26.3 | 26.0 | 25.6 | 25.0 | 24.5 | 0.1 | 0.1 | 0.1 | 0.1 | 0.1 | 0.1 | 0.1 | 0.1 | 0.1 | 0.1 | 0.1 | 0.1 | | |
| 30~34歳 | 18.5 | 24.7 | 25.1 | 25.7 | 25.9 | 25.8 | 0.3 | 0.2 | 0.2 | 0.2 | 0.2 | 0.2 | 0.3 | 0.2 | 0.2 | 0.2 | 0.2 | 0.2 | | |
| 35~39歳 | 15.9 | 19.5 | 24.9 | 23.7 | 24.1 | 24.0 | 0.3 | 0.3 | 0.3 | 0.3 | 0.3 | 0.3 | 0.3 | 0.3 | 0.3 | 0.3 | 0.3 | 0.3 | | |
| 40~44歳 | 16.5 | 18.1 | 20.9 | 24.3 | 24.1 | 24.4 | 0.3 | 0.3 | 0.3 | 0.3 | 0.3 | 0.3 | 0.3 | 0.3 | 0.3 | 0.3 | 0.3 | 0.3 | | |
| 45~49歳 | 18.5 | 18.5 | 19.8 | 21.8 | 24.0 | 24.3 | 0.2 | 0.2 | 0.2 | 0.2 | 0.2 | 0.2 | 0.2 | 0.2 | 0.2 | 0.2 | 0.2 | 0.2 | | |
| 50~54歳 | 19.7 | 19.4 | 19.5 | 20.3 | 21.7 | 22.9 | 0.2 | 0.2 | 0.2 | 0.2 | 0.2 | 0.2 | 0.2 | 0.2 | 0.2 | 0.2 | 0.2 | 0.2 | | |
| 55~59歳 | 21.5 | 21.6 | 21.2 | 21.5 | 22.6 | 24.1 | 0.1 | 0.1 | 0.1 | 0.1 | 0.1 | 0.1 | 0.1 | 0.1 | 0.1 | 0.1 | 0.1 | 0.1 | | |
| 60~64歳 | 24.9 | 25.6 | 25.2 | 24.4 | 24.7 | 25.4 | 0.1 | 0.1 | 0.1 | 0.1 | 0.1 | 0.1 | 0.1 | 0.1 | 0.1 | 0.1 | 0.1 | 0.1 | | |
| 65~69歳 | 29.8 | 29.7 | 30.2 | 29.8 | 28.8 | 29.1 | 0.0 | 0.1 | 0.1 | 0.1 | 0.1 | 0.1 | 0.0 | 0.1 | 0.1 | 0.1 | 0.1 | 0.1 | | |
| 70~74歳 | 34.9 | 36.1 | 35.5 | 35.5 | 34.7 | 33.2 | 0.0 | 0.0 | 0.0 | 0.0 | 0.0 | 0.0 | 0.0 | 0.0 | 0.0 | 0.0 | 0.0 | 0.0 | | |
| 75~79歳 | 36.8 | 38.1 | 39.3 | 38.5 | 38.3 | 37.1 | 0.0 | 0.0 | 0.0 | 0.0 | 0.0 | 0.0 | 0.0 | 0.0 | 0.0 | 0.0 | 0.0 | 0.0 | | |
| 80~84歳 | 34.4 | 44.2 | 46.4 | 48.5 | 48.4 | 48.5 | 0.0 | 0.0 | 0.0 | 0.0 | 0.0 | 0.0 | 0.0 | 0.0 | 0.0 | 0.0 | 0.0 | 0.0 | | |
| 85歳以上 | 25.7 | 27.4 | 31.7 | 33.8 | 34.9 | 34.7 | 0.0 | 0.0 | 0.0 | 0.0 | 0.0 | 0.0 | 0.0 | 0.0 | 0.0 | 0.0 | 0.0 | 0.0 | | |
| 15~19歳 | 8.8 | 8.7 | 8.6 | 8.6 | 8.5 | 8.4 | 0.0 | 0.0 | 0.0 | 0.0 | 0.0 | 0.0 | 0.0 | 0.0 | 0.0 | 0.0 | 0.0 | 0.0 | | |
| 20~24歳 | 26.4 | 25.5 | 25.0 | 24.3 | 23.8 | 23.3 | 0.2 | 0.5 | 0.5 | 0.6 | 0.6 | 0.6 | 0.2 | 0.5 | 0.5 | 0.6 | 0.6 | 0.6 | | |
| 25~29歳 | 21.3 | 22.2 | 21.7 | 21.3 | 20.7 | 20.3 | 1.0 | 1.5 | 1.8 | 1.8 | 1.8 | 1.8 | 1.0 | 1.5 | 1.8 | 1.8 | 1.8 | 1.8 | | |
| 30~34歳 | 14.5 | 19.4 | 19.2 | 19.6 | 19.8 | 19.7 | 2.4 | 3.3 | 3.7 | 3.9 | 3.9 | 3.9 | 2.4 | 3.3 | 3.7 | 3.9 | 3.9 | 3.9 | | |
| 35~39歳 | 10.5 | 13.3 | 17.8 | 16.4 | 16.6 | 16.6 | 4.2 | 4.8 | 5.4 | 5.7 | 5.8 | 5.8 | 4.2 | 4.8 | 5.4 | 5.7 | 5.8 | 5.8 | | |
| 40~44歳 | 8.5 | 10.0 | 12.2 | 15.1 | 14.8 | 14.9 | 6.8 | 6.8 | 7.2 | 7.6 | 7.8 | 8.0 | 6.8 | 6.8 | 7.2 | 7.6 | 7.8 | 8.0 | | |
| 45~49歳 | 8.1 | 7.7 | 8.9 | 10.5 | 12.3 | 12.6 | 8.8 | 9.3 | 9.4 | 9.8 | 10.0 | 10.1 | 8.8 | 9.3 | 9.4 | 9.8 | 10.0 | 10.1 | | |
| 50 | | | | | | | | | | | | | | | | | | | | |

仮定値表 都道府県別 世帯の家族類型・男女・年齢5歳階級別世帯主率 (続き)

| 14 神奈川県 | 男子 (%) | | | | | | | | | | 女子 (%) | | | | | | | | | |
|---------|--------|------|------|------|------|------|------|------|------|------|--------|------|------|------|------|------|------|------|--|--|
| | 1995 | 2000 | 2005 | 2010 | 2015 | 2020 | 1995 | 2000 | 2005 | 2010 | 2015 | 2020 | 1995 | 2000 | 2005 | 2010 | 2015 | 2020 | | |
| 15~19歳 | 8.5 | 8.4 | 8.4 | 8.3 | 8.3 | 8.3 | 0.1 | 0.1 | 0.1 | 0.1 | 0.1 | 0.1 | 4.6 | 4.6 | 4.6 | 4.6 | 4.6 | 4.6 | | |
| 20~24歳 | 34.8 | 33.3 | 33.0 | 32.8 | 32.6 | 32.4 | 2.0 | 1.7 | 1.7 | 1.7 | 1.7 | 1.6 | 15.6 | 15.9 | 16.0 | 16.1 | 16.2 | 16.2 | | |
| 25~29歳 | 59.4 | 53.8 | 52.2 | 51.4 | 50.7 | 50.1 | 12.0 | 10.6 | 10.7 | 10.7 | 10.8 | 10.8 | 14.2 | 14.5 | 14.5 | 14.6 | 14.6 | 14.7 | | |
| 30~34歳 | 75.6 | 76.4 | 71.4 | 70.8 | 70.4 | 70.1 | 33.7 | 32.6 | 29.8 | 30.1 | 30.3 | 30.5 | 8.8 | 11.8 | 12.2 | 12.6 | 12.7 | 12.7 | | |
| 35~39歳 | 82.8 | 88.5 | 90.3 | 84.7 | 84.9 | 84.7 | 50.2 | 49.0 | 48.2 | 43.7 | 44.1 | 44.3 | 8.4 | 10.1 | 12.7 | 12.4 | 12.6 | 12.6 | | |
| 40~44歳 | 87.3 | 88.6 | 93.7 | 95.5 | 90.4 | 91.5 | 55.7 | 54.1 | 54.0 | 53.6 | 48.3 | 48.9 | 10.3 | 11.0 | 12.4 | 14.1 | 14.1 | 14.4 | | |
| 45~49歳 | 91.4 | 89.4 | 93.6 | 94.1 | 95.1 | 90.3 | 58.3 | 54.7 | 52.6 | 52.5 | 52.0 | 46.7 | 12.7 | 12.9 | 13.6 | 14.8 | 16.1 | 16.4 | | |
| 50~54歳 | 94.9 | 91.3 | 89.8 | 90.8 | 93.2 | 94.0 | 59.5 | 54.7 | 50.5 | 48.9 | 48.6 | 48.0 | 14.0 | 14.3 | 14.7 | 15.5 | 16.7 | 17.9 | | |
| 55~59歳 | 96.2 | 95.3 | 92.0 | 90.6 | 91.3 | 92.7 | 54.2 | 52.0 | 47.5 | 43.9 | 42.0 | 40.7 | 15.9 | 16.1 | 16.0 | 16.4 | 17.3 | 18.4 | | |
| 60~64歳 | 96.0 | 97.4 | 96.7 | 93.6 | 92.5 | 93.1 | 41.0 | 41.9 | 40.2 | 37.2 | 34.7 | 33.5 | 18.8 | 19.6 | 19.6 | 19.2 | 19.6 | 20.4 | | |
| 65~69歳 | 94.3 | 97.1 | 97.2 | 95.6 | 92.0 | 90.3 | 27.0 | 28.6 | 28.5 | 26.8 | 24.3 | 22.3 | 22.3 | 22.5 | 23.0 | 22.7 | 22.1 | 22.4 | | |
| 70~74歳 | 90.6 | 92.8 | 94.3 | 93.8 | 92.0 | 88.6 | 19.4 | 19.1 | 20.0 | 19.8 | 18.5 | 16.9 | 25.9 | 27.0 | 27.0 | 27.4 | 27.0 | 26.2 | | |
| 75~79歳 | 84.5 | 89.0 | 90.8 | 92.0 | 91.6 | 90.1 | 14.8 | 16.7 | 16.3 | 16.9 | 16.7 | 15.7 | 26.5 | 28.0 | 29.4 | 29.5 | 29.9 | 29.6 | | |
| 80~84歳 | 75.2 | 83.7 | 88.0 | 90.0 | 91.4 | 91.1 | 11.0 | 12.3 | 14.3 | 14.5 | 15.3 | 15.3 | 23.7 | 31.0 | 33.3 | 35.4 | 35.9 | 36.6 | | |
| 85歳以上 | 60.1 | 69.9 | 76.1 | 79.7 | 81.7 | 82.7 | 7.1 | 9.3 | 10.2 | 11.4 | 12.2 | 13.0 | 16.3 | 17.9 | 21.2 | 23.2 | 24.5 | 25.0 | | |
| 15~19歳 | 8.2 | 8.1 | 8.1 | 8.1 | 8.1 | 8.0 | 0.0 | 0.0 | 0.0 | 0.0 | 0.0 | 0.0 | 4.5 | 4.5 | 4.5 | 4.5 | 4.5 | 4.5 | | |
| 20~24歳 | 29.6 | 28.6 | 28.3 | 28.0 | 27.8 | 27.7 | 0.1 | 0.2 | 0.3 | 0.3 | 0.3 | 0.3 | 14.4 | 14.4 | 14.5 | 14.5 | 14.6 | 14.7 | | |
| 25~29歳 | 32.7 | 29.0 | 27.3 | 26.5 | 25.8 | 25.2 | 0.5 | 0.7 | 0.9 | 0.9 | 0.9 | 1.0 | 10.6 | 11.4 | 11.4 | 11.5 | 11.4 | 11.5 | | |
| 30~34歳 | 21.9 | 22.7 | 21.5 | 20.1 | 19.4 | 18.7 | 1.0 | 1.4 | 1.5 | 1.9 | 1.9 | 1.8 | 5.9 | 7.9 | 7.9 | 8.0 | 8.1 | 8.1 | | |
| 35~39歳 | 15.5 | 17.6 | 18.6 | 19.2 | 18.0 | 17.4 | 1.6 | 2.5 | 3.0 | 3.1 | 3.8 | 3.8 | 4.2 | 5.3 | 7.2 | 6.6 | 6.7 | 6.7 | | |
| 40~44歳 | 14.1 | 15.2 | 17.5 | 18.5 | 20.6 | 19.7 | 2.3 | 3.3 | 4.2 | 4.6 | 4.7 | 5.7 | 3.6 | 4.3 | 5.2 | 6.5 | 6.3 | 6.4 | | |
| 45~49歳 | 12.3 | 13.9 | 15.3 | 17.0 | 18.0 | 20.5 | 3.1 | 3.7 | 4.9 | 5.8 | 6.1 | 5.9 | 3.9 | 3.7 | 4.3 | 5.1 | 6.1 | 6.2 | | |
| 50~54歳 | 10.4 | 11.5 | 13.8 | 15.1 | 16.6 | 17.4 | 3.1 | 3.0 | 3.7 | 4.8 | 5.5 | 5.6 | 4.9 | 4.7 | 4.7 | 5.4 | 6.3 | 7.2 | | |
| 55~59歳 | 9.0 | 10.5 | 12.1 | 14.3 | 15.5 | 16.8 | 2.7 | 2.5 | 2.5 | 3.2 | 4.2 | 4.8 | 7.3 | 7.2 | 6.9 | 7.0 | 7.6 | 8.5 | | |
| 60~64歳 | 7.8 | 9.5 | 11.2 | 12.8 | 15.1 | 16.4 | 2.3 | 2.2 | 2.2 | 2.1 | 2.6 | 3.3 | 10.8 | 11.0 | 11.0 | 10.7 | 10.8 | 11.4 | | |
| 65~69歳 | 7.4 | 8.7 | 9.9 | 11.3 | 12.7 | 14.9 | 2.0 | 2.4 | 2.4 | 2.3 | 2.0 | 2.3 | 14.8 | 14.2 | 14.4 | 14.2 | 13.8 | 14.0 | | |
| 70~74歳 | 6.7 | 8.4 | 9.3 | 10.1 | 11.1 | 11.8 | 2.0 | 1.8 | 2.0 | 1.9 | 1.8 | 1.5 | 17.9 | 19.1 | 18.6 | 18.8 | 18.6 | 18.1 | | |
| 75~79歳 | 6.7 | 9.2 | 10.1 | 10.8 | 11.4 | 12.1 | 2.3 | 2.1 | 1.9 | 2.0 | 2.0 | 1.8 | 18.1 | 20.2 | 21.6 | 21.3 | 21.6 | 21.5 | | |
| 80~84歳 | 7.5 | 11.3 | 13.4 | 13.6 | 14.3 | 14.9 | 3.0 | 3.2 | 3.2 | 2.8 | 2.9 | 2.9 | 16.0 | 21.5 | 23.9 | 25.6 | 25.5 | 25.9 | | |
| 85歳以上 | 8.5 | 13.0 | 17.4 | 20.3 | 20.4 | 20.4 | 4.2 | 3.7 | 4.2 | 4.7 | 4.5 | 4.5 | 10.1 | 11.4 | 13.8 | 15.2 | 15.9 | 15.8 | | |
| 15~19歳 | 0.1 | 0.1 | 0.1 | 0.1 | 0.1 | 0.1 | 0.1 | 0.1 | 0.1 | 0.1 | 0.1 | 0.1 | 0.0 | 0.0 | 0.0 | 0.0 | 0.0 | 0.0 | | |
| 20~24歳 | 2.0 | 1.6 | 1.7 | 1.7 | 1.7 | 1.6 | 1.1 | 1.2 | 1.1 | 1.1 | 1.1 | 1.1 | 0.1 | 0.0 | 0.0 | 0.0 | 0.0 | 0.0 | | |
| 25~29歳 | 12.5 | 11.7 | 11.6 | 11.5 | 11.4 | 11.3 | 1.7 | 1.7 | 1.8 | 1.8 | 1.8 | 1.8 | 0.2 | 0.2 | 0.2 | 0.2 | 0.2 | 0.2 | | |
| 30~34歳 | 16.2 | 17.2 | 16.0 | 16.1 | 16.1 | 16.3 | 2.7 | 2.5 | 2.5 | 2.6 | 2.7 | 2.8 | 0.2 | 0.2 | 0.2 | 0.2 | 0.2 | 0.2 | | |
| 35~39歳 | 10.4 | 15.9 | 17.2 | 15.5 | 15.7 | 15.9 | 5.0 | 3.4 | 3.2 | 3.2 | 3.3 | 3.3 | 0.1 | 0.1 | 0.2 | 0.1 | 0.1 | 0.1 | | |
| 40~44歳 | 7.1 | 9.1 | 12.7 | 13.7 | 12.0 | 12.2 | 8.1 | 7.0 | 5.4 | 5.1 | 4.9 | 5.0 | 0.1 | 0.1 | 0.1 | 0.1 | 0.1 | 0.1 | | |
| 45~49歳 | 7.0 | 7.6 | 9.0 | 11.4 | 12.0 | 10.5 | 10.8 | 9.9 | 8.8 | 7.3 | 7.0 | 6.6 | 0.1 | 0.1 | 0.1 | 0.1 | 0.1 | 0.1 | | |
| 50~54歳 | 9.8 | 10.2 | 10.7 | 11.9 | 13.9 | 14.4 | 12.1 | 11.9 | 11.0 | 10.1 | 8.8 | 8.5 | 0.1 | 0.1 | 0.1 | 0.1 | 0.1 | 0.1 | | |
| 55~59歳 | 18.8 | 19.1 | 18.6 | 18.4 | 19.3 | 20.9 | 11.6 | 11.3 | 11.3 | 10.8 | 10.2 | 9.4 | 0.1 | 0.1 | 0.1 | 0.1 | 0.1 | 0.1 | | |
| 60~64歳 | 33.2 | 33.2 | 33.0 | 31.6 | 30.7 | 31.1 | 11.7 | 10.5 | 10.1 | 9.9 | 9.4 | 8.8 | 0.1 | 0.1 | 0.1 | 0.1 | 0.1 | 0.1 | | |
| 65~69歳 | 44.4 | 45.7 | 45.7 | 44.8 | 42.6 | 40.9 | 13.4 | 11.7 | 10.7 | 10.4 | 10.4 | 9.9 | 0.2 | 0.2 | 0.2 | 0.2 | 0.2 | 0.2 | | |
| 70~74歳 | 47.7 | 49.6 | 50.7 | 50.3 | 49.2 | 47.2 | 14.8 | 13.8 | 12.4 | 11.6 | 11.3 | 11.2 | 0.1 | 0.2 | 0.2 | 0.2 | 0.2 | 0.2 | | |
| 75~79歳 | 44.1 | 47.3 | 49.7 | 50.7 | 50.5 | 49.6 | 16.5 | 13.7 | 12.9 | 11.7 | 11.1 | 10.8 | 0.1 | 0.1 | 0.1 | 0.1 | 0.1 | 0.1 | | |
| 80~84歳 | 36.8 | 40.6 | 43.4 | 46.1 | 47.1 | 46.8 | 17.0 | 16.3 | 13.8 | 13.0 | 11.9 | 11.3 | 0.0 | 0.0 | 0.0 | 0.0 | 0.1 | 0.1 | | |
| 85歳以上 | 24.1 | 26.2 | 26.9 | 27.6 | 29.9 | 30.7 | 16.3 | 17.6 | 17.5 | 15.8 | 14.8 | 14.0 | 0.0 | 0.0 | 0.0 | 0.0 | 0.0 | 0.0 | | |

(注)1995年は実値。

| 14 神奈川県 | 男子 (%) | | | | | | | | | | 女子 (%) | | | | | | | | | |
|---------|--------|------|------|------|------|------|------|------|------|------|--------|------|------|------|------|------|------|------|--|--|
| | 1995 | 2000 | 2005 | 2010 | 2015 | 2020 | 1995 | 2000 | 2005 | 2010 | 2015 | 2020 | 1995 | 2000 | 2005 | 2010 | 2015 | 2020 | | |
| 15~19歳 | 8.5 | 8.4 | 8.4 | 8.3 | 8.3 | 8.3 | 0.1 | 0.1 | 0.1 | 0.1 | 0.1 | 0.1 | 4.6 | 4.6 | 4.6 | 4.6 | 4.6 | 4.6 | | |
| 20~24歳 | 34.8 | 33.3 | 33.0 | 32.8 | 32.6 | 32.4 | 2.0 | 1.7 | 1.7 | 1.7 | 1.7 | 1.6 | 15.6 | 15.9 | 16.0 | 16.1 | 16.2 | 16.2 | | |
| 25~29歳 | 59.4 | 53.8 | 52.2 | 51.4 | 50.7 | 50.1 | 12.0 | 10.6 | 10.7 | 10.7 | 10.8 | 10.8 | 14.2 | 14.5 | 14.5 | 14.6 | 14.6 | 14.7 | | |
| 30~34歳 | 75.6 | 76.4 | 71.4 | 70.8 | 70.4 | 70.1 | 33.7 | 32.6 | 29.8 | 30.1 | 30.3 | 30.5 | 8.8 | 11.8 | 12.2 | 12.6 | 12.7 | 12.7 | | |
| 35~39歳 | 82.8 | 88.5 | 90.3 | 84.7 | 84.9 | 84.7 | 50.2 | 49.0 | 48.2 | 43.7 | 44.1 | 44.3 | 8.4 | 10.1 | 12.7 | 12.4 | 12.6 | 12.6 | | |
| 40~44歳 | 87.3 | 88.6 | 93.7 | 95.5 | 90.4 | 91.5 | 55.7 | 54.1 | 54.0 | 53.6 | 48.3 | 48.9 | 10.3 | 11.0 | 12.4 | 14.1 | 14.1 | 14.4 | | |
| 45~49歳 | 91.4 | 89.4 | 93.6 | 94.1 | 95.1 | 90.3 | 58.3 | 54.7 | 52.6 | 52.5 | 52.0 | 46.7 | 12.7 | 12.9 | 13.6 | 14.8 | 16.1 | 16.4 | | |
| 50~54歳 | 94.9 | 91.3 | 89.8 | 90.8 | 93.2 | 94.0 | 59.5 | 54.7 | 50.5 | 48.9 | 48.6 | 48.0 | 14.0 | 14.3 | 14.7 | 15.5 | 16.7 | 17.9 | | |
| 55~59歳 | 96.2 | 95.3 | 92.0 | 90.6 | 91.3 | 92.7 | 54.2 | 52.0 | 47.5 | 43.9 | 42.0 | 40.7 | 15.9 | 16.1 | 16.0 | 16.4 | 17.3 | 18.4 | | |
| 60~64歳 | 96.0 | 97.4 | 96.7 | 93.6 | 92.5 | 93.1 | 41.0 | 41.9 | 40.2 | 37.2 | 34.7 | 33.5 | 18.8 | 19.6 | 19.6 | 19.2 | 19.6 | 20.4 | | |
| 65~69歳 | 94.3 | 97.1 | 97.2 | 95.6 | 92.0 | 90.3 | 27.0 | 28.6 | 28.5 | 26.8 | 24.3 | 22.3 | 22.3 | 22.5 | 23.0 | 22.7 | 22.1 | 22.4 | | |
| 70~74歳 | 90.6 | 92.8 | 94.3 | 93.8 | 92.0 | 88.6 | 19.4 | 19.1 | 20.0 | 19.8 | 18.5 | 16.9 | 25.9 | 27.0 | 27.0 | 27.4 | 27.0 | 26.2 | | |
| 75~79歳 | 84.5 | 89.0 | 90.8 | 92.0 | 91.6 | 90.1 | 14.8 | 16.7 | 16.3 | 16.9 | 16.7 | 15.7 | 26.5 | 28.0 | 29.4 | 29.5 | 29.9 | 29.6 | | |
| 80~84歳 | 75.2 | 83.7 | 88.0 | 90.0 | 91.4 | 91.1 | 11.0 | 12.3 | 14.3 | 14.5 | 15.3 | 15.3 | 23.7 | 31.0 | 33.3 | 35.4 | 35.9 | 36.6 | | |
| 85歳以上 | 60.1 | 69.9 | 76.1 | 79.7 | 81.7 | 82.7 | 7.1 | 9.3 | 10.2 | 11.4 | 12.2 | 13.0 | 16.3 | 17.9 | 21.2 | 23.2 | 24.5 | 25.0 | | |
| 15~19歳 | 8.2 | 8.1 | 8.1 | 8.1 | 8.1 | 8.0 | 0.0 | 0.0 | 0.0 | 0.0 | 0.0 | 0.0 | 4.5 | 4.5 | 4.5 | 4.5 | 4.5 | 4.5 | | |
| 20~24歳 | 29.6 | 28.6 | 28.3 | 28.0 | 27.8 | 27.7 | 0.1 | 0.2 | 0.3 | 0.3 | 0.3 | 0.3 | 14.4 | 14.4 | 14.5 | 14.5 | 14.6 | 14.7 | | |
| 25~29歳 | 32.7 | 29.0 | 27.3 | 26.5 | 25.8 | 25.2 | 0.5 | 0.7 | 0.9 | 0.9 | 0.9 | 1.0 | 10.6 | 11.4 | 11.4 | 11.5 | 11.4 | 11.5 | | |
| 30~34歳 | 21.9 | 22.7 | 21.5 | 20.1 | 19.4 | 18.7 | 1.0 | 1.4 | 1.5 | 1.9 | 1.9 | 1.8 | 5.9 | 7.9 | 7.9 | 8.0 | 8.1 | 8.1 | | |
| 35~39歳 | 15.5 | 17.6 | 18.6 | 19.2 | 18.0 | 17.4 | 1.6 | 2.5 | 3.0 | 3.1 | 3.8 | 3.8 | 4.2 | 5.3 | 7.2 | 6.6 | 6.7 | 6.7 | | |
| 40~44歳 | 14.1 | 15.2 | 17.5 | 18.5 | 20.6 | 19.7 | 2.3 | 3.3 | 4.2 | 4.6 | 4.7 | 5.7 | 3.6 | 4.3 | 5.2 | 6.5 | 6.3 | 6.4 | | |
| 45~49歳 | 12.3 | 13.9 | | | | | | | | | | | | | | | | | | |

仮定直表 都道府県別 世帯の家族類型・男女・年齢5歳階級別世帯主率 (続き)

| 15 新潟 | 男子 (%) | | | | | | | | | | 女子 (%) | | | | | | | | | | | | | |
|--------|--------------|------|------|------|------|------|------|------|------|------|--------|------|------|------|------|------|------|------|-----|-----|-----|-----|-----|-----|
| | 1995 | 2000 | 2005 | 2010 | 2015 | 2020 | 1995 | 2000 | 2005 | 2010 | 2015 | 2020 | 1995 | 2000 | 2005 | 2010 | 2015 | 2020 | | | | | | |
| | 一般世帯総数 | | | | | | | | | | | | | | | | | | | | | | | |
| 15~19歳 | 6.1 | 6.3 | 6.4 | 6.5 | 6.7 | 6.8 | 0.0 | 0.0 | 0.0 | 0.0 | 0.0 | 0.0 | 5.0 | 5.0 | 5.0 | 5.1 | 5.1 | 5.1 | 0.0 | 0.0 | 0.0 | 0.0 | 0.0 | 0.0 |
| 20~24歳 | 27.7 | 27.6 | 28.5 | 29.2 | 29.8 | 30.2 | 2.4 | 2.0 | 2.1 | 2.1 | 2.1 | 2.1 | 15.7 | 16.0 | 16.2 | 16.3 | 16.5 | 16.6 | 0.0 | 0.0 | 0.0 | 0.0 | 0.0 | 0.0 |
| 25~29歳 | 37.7 | 37.0 | 38.6 | 40.1 | 41.4 | 42.6 | 11.1 | 10.4 | 10.9 | 11.4 | 11.7 | 12.0 | 10.2 | 11.5 | 11.9 | 12.1 | 12.2 | 12.4 | 0.0 | 0.0 | 0.0 | 0.0 | 0.0 | 0.1 |
| 30~34歳 | 46.7 | 48.3 | 46.7 | 48.1 | 49.1 | 50.0 | 24.1 | 23.6 | 21.9 | 22.4 | 22.8 | 23.3 | 6.2 | 8.3 | 8.7 | 9.0 | 9.0 | 9.0 | 0.1 | 0.1 | 0.1 | 0.1 | 0.1 | 0.1 |
| 35~39歳 | 52.5 | 52.8 | 53.8 | 51.4 | 52.5 | 52.9 | 29.0 | 28.4 | 28.0 | 25.4 | 25.8 | 26.0 | 6.1 | 7.3 | 9.0 | 8.9 | 9.1 | 9.1 | 0.1 | 0.1 | 0.1 | 0.1 | 0.1 | 0.1 |
| 40~44歳 | 63.0 | 61.9 | 62.0 | 61.4 | 59.4 | 60.8 | 31.7 | 30.8 | 30.9 | 30.7 | 27.7 | 28.2 | 8.3 | 8.8 | 10.0 | 11.4 | 11.6 | 11.9 | 0.1 | 0.1 | 0.1 | 0.1 | 0.1 | 0.1 |
| 45~49歳 | 75.5 | 73.0 | 72.7 | 73.2 | 73.7 | 70.2 | 35.5 | 33.5 | 32.7 | 33.1 | 33.1 | 30.0 | 11.2 | 11.4 | 12.0 | 13.1 | 14.4 | 14.6 | 0.1 | 0.1 | 0.1 | 0.1 | 0.1 | 0.1 |
| 50~54歳 | 87.4 | 84.9 | 82.9 | 82.8 | 83.3 | 83.8 | 37.5 | 34.4 | 31.8 | 30.8 | 30.6 | 30.3 | 12.0 | 12.2 | 12.5 | 13.3 | 14.5 | 15.6 | 0.1 | 0.1 | 0.1 | 0.1 | 0.1 | 0.2 |
| 55~59歳 | 92.3 | 91.8 | 90.3 | 89.2 | 89.7 | 90.5 | 32.0 | 31.6 | 29.7 | 28.2 | 27.7 | 27.5 | 12.3 | 12.5 | 12.4 | 12.7 | 13.5 | 14.6 | 0.1 | 0.1 | 0.1 | 0.1 | 0.2 | 0.2 |
| 60~64歳 | 94.2 | 92.9 | 92.4 | 90.6 | 89.1 | 89.1 | 23.7 | 24.4 | 23.7 | 22.0 | 20.7 | 20.1 | 12.9 | 13.6 | 13.7 | 13.7 | 14.2 | 15.0 | 0.1 | 0.1 | 0.1 | 0.1 | 0.1 | 0.1 |
| 65~69歳 | 92.4 | 91.9 | 91.5 | 91.5 | 90.1 | 88.8 | 16.0 | 17.8 | 18.7 | 18.3 | 17.3 | 16.5 | 14.2 | 14.8 | 15.6 | 16.0 | 16.1 | 16.9 | 0.0 | 0.0 | 0.0 | 0.0 | 0.0 | 0.0 |
| 70~74歳 | 86.7 | 88.2 | 88.8 | 89.1 | 89.1 | 88.0 | 12.0 | 12.5 | 13.9 | 14.5 | 14.2 | 13.5 | 16.5 | 17.8 | 18.3 | 19.1 | 19.5 | 19.4 | 0.0 | 0.0 | 0.0 | 0.0 | 0.0 | 0.0 |
| 75~79歳 | 79.4 | 79.5 | 82.2 | 83.8 | 84.8 | 85.4 | 9.2 | 11.4 | 12.1 | 13.3 | 13.9 | 13.6 | 17.3 | 19.1 | 20.9 | 21.6 | 22.6 | 23.1 | 0.0 | 0.0 | 0.0 | 0.0 | 0.0 | 0.0 |
| 80~84歳 | 69.0 | 75.0 | 76.0 | 78.7 | 80.7 | 81.9 | 6.1 | 7.4 | 9.3 | 10.0 | 11.2 | 11.7 | 14.0 | 18.7 | 20.9 | 23.0 | 23.9 | 25.1 | 0.0 | 0.0 | 0.0 | 0.0 | 0.0 | 0.0 |
| 85歳以上 | 51.3 | 60.3 | 66.1 | 68.4 | 71.0 | 73.1 | 3.3 | 5.0 | 6.1 | 7.4 | 8.6 | 9.8 | 8.4 | 9.8 | 12.1 | 13.9 | 15.4 | 16.2 | 0.0 | 0.0 | 0.0 | 0.0 | 0.0 | 0.0 |
| | 単独世帯 | | | | | | | | | | | | | | | | | | | | | | | |
| 15~19歳 | 5.9 | 6.1 | 6.2 | 6.3 | 6.5 | 6.6 | 0.0 | 0.0 | 0.0 | 0.0 | 0.0 | 0.0 | 4.9 | 5.0 | 5.0 | 5.0 | 5.0 | 5.0 | 0.0 | 0.0 | 0.0 | 0.0 | 0.0 | 0.0 |
| 20~24歳 | 22.5 | 22.9 | 23.6 | 24.2 | 24.8 | 25.2 | 0.2 | 0.4 | 0.4 | 0.4 | 0.4 | 0.4 | 14.9 | 14.8 | 15.0 | 15.0 | 15.1 | 15.2 | 0.3 | 0.5 | 0.6 | 0.6 | 0.6 | 0.6 |
| 25~29歳 | 16.5 | 15.9 | 16.2 | 16.9 | 17.5 | 18.1 | 0.9 | 1.1 | 1.5 | 1.5 | 1.4 | 1.5 | 8.7 | 9.4 | 9.5 | 9.7 | 9.7 | 9.8 | 0.9 | 1.4 | 1.7 | 1.7 | 1.7 | 1.7 |
| 30~34歳 | 9.3 | 10.8 | 11.4 | 11.6 | 12.1 | 12.5 | 1.6 | 2.2 | 2.4 | 2.9 | 2.9 | 2.8 | 4.0 | 5.4 | 5.4 | 5.5 | 5.6 | 5.6 | 1.8 | 2.4 | 2.8 | 2.9 | 2.9 | 2.9 |
| 35~39歳 | 6.8 | 8.3 | 9.4 | 10.4 | 10.3 | 10.6 | 2.4 | 3.4 | 3.8 | 3.8 | 4.4 | 4.3 | 2.5 | 3.2 | 4.2 | 3.9 | 4.0 | 4.0 | 3.1 | 3.5 | 4.0 | 4.2 | 4.3 | 4.3 |
| 40~44歳 | 7.1 | 7.8 | 9.1 | 9.8 | 11.1 | 10.8 | 3.2 | 4.3 | 5.3 | 5.6 | 5.4 | 6.5 | 2.3 | 2.8 | 3.5 | 4.4 | 4.5 | 4.6 | 5.0 | 5.1 | 5.4 | 5.8 | 5.9 | 6.1 |
| 45~49歳 | 7.4 | 8.5 | 9.5 | 10.7 | 11.5 | 13.3 | 3.2 | 3.8 | 5.0 | 5.9 | 6.1 | 6.0 | 3.3 | 3.2 | 3.8 | 4.5 | 5.4 | 5.6 | 6.3 | 6.7 | 6.9 | 7.1 | 7.3 | 7.4 |
| 50~54歳 | 7.2 | 8.2 | 10.2 | 11.4 | 12.8 | 13.8 | 2.5 | 2.5 | 3.2 | 4.3 | 5.0 | 5.3 | 4.4 | 4.2 | 4.3 | 5.0 | 5.9 | 6.8 | 5.6 | 6.0 | 6.4 | 6.6 | 6.8 | 6.9 |
| 55~59歳 | 5.1 | 6.5 | 8.1 | 10.2 | 11.6 | 13.1 | 1.9 | 1.8 | 1.9 | 2.6 | 3.5 | 4.2 | 5.4 | 5.4 | 5.3 | 5.4 | 6.0 | 6.7 | 4.4 | 4.7 | 4.9 | 5.2 | 5.4 | 5.6 |
| 60~64歳 | 3.4 | 4.3 | 5.3 | 6.2 | 7.5 | 8.4 | 1.5 | 1.6 | 1.6 | 1.6 | 2.1 | 2.7 | 6.7 | 7.1 | 7.3 | 7.4 | 7.7 | 8.4 | 3.4 | 3.8 | 3.9 | 4.0 | 4.3 | 4.4 |
| 65~69歳 | 2.9 | 3.6 | 4.4 | 5.3 | 6.2 | 7.6 | 1.2 | 1.6 | 1.7 | 1.7 | 1.5 | 1.8 | 8.5 | 8.7 | 9.3 | 9.7 | 9.9 | 10.4 | 2.6 | 3.2 | 3.6 | 3.8 | 3.9 | 4.1 |
| 70~74歳 | 2.9 | 3.8 | 4.3 | 4.8 | 5.5 | 6.0 | 1.3 | 1.2 | 1.4 | 1.5 | 1.4 | 1.2 | 10.5 | 11.9 | 12.1 | 12.8 | 13.2 | 13.3 | 2.6 | 2.7 | 3.2 | 3.5 | 3.6 | 3.6 |
| 75~79歳 | 3.5 | 5.2 | 6.0 | 6.7 | 7.4 | 8.2 | 1.5 | 1.4 | 1.3 | 1.4 | 1.4 | 1.4 | 11.1 | 13.1 | 14.8 | 15.3 | 16.1 | 16.6 | 2.4 | 2.4 | 2.3 | 2.5 | 3.0 | 3.3 |
| 80~84歳 | 4.0 | 6.4 | 8.0 | 8.5 | 9.3 | 10.1 | 1.7 | 1.9 | 2.0 | 1.8 | 2.0 | 2.1 | 8.6 | 12.2 | 14.3 | 16.0 | 16.7 | 17.6 | 2.2 | 2.2 | 2.9 | 2.9 | 3.1 | 3.5 |
| 85歳以上 | 4.3 | 6.9 | 9.6 | 11.7 | 12.1 | 12.5 | 2.4 | 2.2 | 2.5 | 2.9 | 2.8 | 2.9 | 5.0 | 6.0 | 7.8 | 9.1 | 10.0 | 10.4 | 1.7 | 1.7 | 2.1 | 2.1 | 2.3 | 2.5 |
| | ひとり親と子から成る世帯 | | | | | | | | | | | | | | | | | | | | | | | |
| 15~19歳 | 0.1 | 0.1 | 0.1 | 0.1 | 0.1 | 0.1 | 0.0 | 0.0 | 0.0 | 0.0 | 0.0 | 0.0 | 0.0 | 0.0 | 0.0 | 0.0 | 0.0 | 0.0 | 0.0 | 0.0 | 0.0 | 0.0 | 0.0 | 0.0 |
| 20~24歳 | 1.9 | 1.6 | 1.6 | 1.7 | 1.7 | 1.7 | 0.7 | 0.7 | 0.8 | 0.8 | 0.8 | 0.8 | 0.0 | 0.0 | 0.0 | 0.0 | 0.0 | 0.0 | 0.0 | 0.1 | 0.1 | 0.1 | 0.1 | 0.1 |
| 25~29歳 | 7.5 | 7.6 | 8.1 | 8.5 | 8.9 | 9.2 | 1.8 | 1.8 | 1.8 | 1.8 | 1.8 | 1.8 | 0.1 | 0.1 | 0.1 | 0.1 | 0.1 | 0.1 | 0.5 | 0.6 | 0.6 | 0.6 | 0.6 | 0.6 |
| 30~34歳 | 6.7 | 7.2 | 6.8 | 6.9 | 7.1 | 7.2 | 5.0 | 4.4 | 4.2 | 4.2 | 4.2 | 4.2 | 0.0 | 0.1 | 0.1 | 0.1 | 0.1 | 0.1 | 0.4 | 0.5 | 0.6 | 0.6 | 0.6 | 0.6 |
| 35~39歳 | 3.6 | 5.5 | 6.1 | 5.5 | 5.7 | 5.8 | 10.7 | 7.1 | 6.5 | 6.3 | 6.3 | 6.3 | 0.0 | 0.0 | 0.1 | 0.1 | 0.1 | 0.1 | 0.2 | 0.3 | 0.4 | 0.4 | 0.4 | 0.4 |
| 40~44歳 | 2.8 | 3.6 | 5.1 | 5.5 | 4.9 | 5.0 | 18.2 | 15.4 | 11.7 | 10.9 | 10.2 | 10.4 | 0.0 | 0.0 | 0.0 | 0.1 | 0.1 | 0.1 | 0.4 | 0.5 | 0.6 | 0.6 | 0.6 | 0.6 |
| 45~49歳 | 4.6 | 5.0 | 6.0 | 7.6 | 8.0 | 7.0 | 24.8 | 22.2 | 19.5 | 15.9 | 15.0 | 14.0 | 0.0 | 0.1 | 0.1 | 0.1 | 0.1 | 0.1 | 0.9 | 0.8 | 0.8 | 1.0 | 1.0 | 1.0 |
| 50~54歳 | 11.4 | 11.5 | 11.8 | 12.9 | 14.8 | 15.2 | 28.9 | 28.2 | 25.9 | 23.5 | 20.1 | 19.3 | 0.1 | 0.1 | 0.1 | 0.1 | 0.1 | 0.1 | 1.4 | 1.3 | 1.2 | 1.2 | 1.4 | 1.4 |
| 55~59歳 | 19.2 | 19.3 | 18.8 | 18.5 | 19.3 | 20.8 | 34.1 | 32.5 | 31.8 | 29.8 | 27.6 | 24.9 | 0.1 | 0.1 | 0.1 | 0.1 | 0.1 | 0.1 | 1.9 | 1.7 | 1.5 | 1.5 | 1.5 | 1.6 |
| 60~64歳 | 27.1 | 28.1 | 28.7 | 28.2 | 27.9 | 28.8 | 38.4 | 34.5 | 33.1 | 32.6 | 30.8 | 29.0 | 0.1 | 0.1 | 0.1 | 0.1 | 0.1 | 0.1 | 2.3 | 2.5 | 2.3 | 2.3 | 2.0 | 2.0 |
| 65~69歳 | 30.8 | 33.3 | 34.6 | 35.2 | 34.5 | 34.1 | 41.4 | 35.6 | 32.2 | 31.0 | 30.4 | 28.8 | 0.1 | 0.1 | 0.1 | 0.1 | 0.1 | 0.1 | 2.7 | 2.8 | 2.5 | 2.5 | 2.4 | 2.2 |
| 70~74歳 | 28.9 | 32.1 | 34.6 | 36.1 | 36.9 | 36.7 | 41.6 | 38.6 | 34.5 | 32.1 | 31.2 | 30.6 | 0.1 | 0.1 | 0.1 | 0.1 | 0.1 | 0.1 | 3.3 | 3.1 | 2.8 | 2.6 | 2.5 | 2.3 |
| 75~79歳 | 24.9 | 28.7 | 32.1 | 34.6 | 36.1 | 37.0 | 40.3 | 33.1 | 30.8 | 27.8 | 25.9 | 25.2 | 0.1 | 0.1 | 0.1 | 0.1 | 0.1 | 0.1 | 3.7 | 3.6 | 3.5 | 3.3 | 3.1 | 3.0 |
| 80~84歳 | 19.0 | 22.9 | 26.5 | 30.1 | 32.5 | 33.9 | 38.3 | 36.4 | 30.3 | 28.3 | 25.7 | 24.1 | 0.0 | 0.0 | 0.0 | 0.0 | 0.0 | 0.0 | 3.2 | 3.5 | 3.6 | 3.8 | 3.8 | 3.7 |
| 85歳以上 | 11.0 | 13.5 | 15.3 | 17.1 | 19.9 | 21.8 | 30.3 | 32.7 | 32.6 | 29.3 | 27.5 | 26.1 | 0.0 | 0.0 | 0.0 | 0.0 | 0.0 | 0.0 | 1.7 | 2.0 | 2.3 | 2.6 | 2.9 | 3.0 |

注)1995年は表録値。

仮定値表 都道府県別 世帯の家族類型・男女・年齢5歳階級別世帯主率 (続き)

| 16 富山 | 男子 (%) | | | | | | | | | | 女子 (%) | | | | | | | | | | | | | |
|--------|---------|------|------|------|------|--------------|------|------|------|------|---------|------|------|------|------|--------------|------|------|------|------|------|------|------|------|
| | 1995 | 2000 | 2005 | 2010 | 2015 | 2020 | 1995 | 2000 | 2005 | 2010 | 2015 | 2020 | 1995 | 2000 | 2005 | 2010 | 2015 | 2020 | | | | | | |
| | 一般世帯総数 | | | | | 夫婦と子から成る世帯 | | | | | 一般世帯総数 | | | | | 夫婦と子から成る世帯 | | | | | | | | |
| 15~19歳 | 5.0 | 5.3 | 5.5 | 5.7 | 5.9 | 6.1 | 0.0 | 0.0 | 0.0 | 0.1 | 0.1 | 0.1 | 4.1 | 4.1 | 4.2 | 4.2 | 4.3 | 4.3 | 4.1 | 4.1 | 4.2 | 4.2 | 4.2 | 4.2 |
| 20~24歳 | 23.5 | 24.2 | 25.7 | 26.9 | 27.9 | 28.7 | 2.1 | 1.8 | 1.9 | 1.9 | 2.0 | 1.9 | 9.5 | 10.2 | 10.8 | 11.2 | 11.7 | 12.2 | 9.5 | 10.2 | 10.8 | 11.2 | 11.7 | 12.2 |
| 25~29歳 | 36.0 | 35.6 | 37.5 | 39.2 | 40.6 | 42.0 | 11.9 | 11.0 | 11.4 | 11.8 | 12.1 | 12.3 | 5.7 | 6.9 | 7.5 | 7.9 | 8.3 | 8.6 | 5.7 | 6.9 | 7.5 | 7.9 | 8.3 | 8.6 |
| 30~34歳 | 47.8 | 49.3 | 47.6 | 49.2 | 50.3 | 51.3 | 26.0 | 25.5 | 23.5 | 24.0 | 24.4 | 24.8 | 4.8 | 6.5 | 6.9 | 7.2 | 7.3 | 7.3 | 4.8 | 6.5 | 6.9 | 7.2 | 7.3 | 7.3 |
| 35~39歳 | 53.0 | 53.8 | 55.3 | 53.2 | 54.9 | 55.9 | 30.5 | 30.4 | 30.5 | 28.2 | 29.0 | 29.7 | 5.0 | 6.0 | 7.4 | 7.4 | 7.6 | 7.7 | 5.0 | 6.0 | 7.4 | 7.4 | 7.6 | 7.7 |
| 40~44歳 | 63.5 | 62.5 | 63.2 | 63.2 | 59.8 | 61.3 | 33.1 | 32.3 | 32.3 | 32.2 | 29.0 | 29.5 | 7.0 | 7.4 | 8.3 | 9.3 | 9.4 | 9.6 | 7.0 | 7.4 | 8.3 | 9.3 | 9.4 | 9.6 |
| 45~49歳 | 75.4 | 73.0 | 72.9 | 73.6 | 74.4 | 70.9 | 36.1 | 34.0 | 33.3 | 33.6 | 33.6 | 30.5 | 9.7 | 9.8 | 10.3 | 11.1 | 12.0 | 12.2 | 9.7 | 9.8 | 10.3 | 11.1 | 12.0 | 12.2 |
| 50~54歳 | 87.3 | 84.8 | 82.6 | 82.4 | 82.8 | 83.3 | 38.5 | 35.3 | 32.7 | 31.6 | 31.4 | 31.1 | 11.2 | 11.4 | 11.8 | 12.6 | 13.8 | 15.0 | 11.2 | 11.4 | 11.8 | 12.6 | 13.8 | 15.0 |
| 55~59歳 | 92.5 | 91.8 | 90.1 | 88.9 | 89.3 | 90.0 | 32.2 | 31.8 | 29.9 | 28.3 | 27.8 | 27.6 | 12.1 | 12.2 | 12.1 | 12.5 | 13.2 | 14.3 | 12.1 | 12.2 | 12.1 | 12.5 | 13.2 | 14.3 |
| 60~64歳 | 94.5 | 92.5 | 91.9 | 91.8 | 88.4 | 88.2 | 22.2 | 22.9 | 22.2 | 20.7 | 19.5 | 18.9 | 14.7 | 13.3 | 13.5 | 13.4 | 13.8 | 17.0 | 14.7 | 13.3 | 13.5 | 13.4 | 13.8 | 17.0 |
| 65~69歳 | 93.4 | 92.5 | 91.9 | 91.8 | 90.5 | 89.2 | 13.7 | 15.5 | 16.6 | 16.5 | 15.8 | 15.3 | 12.7 | 15.1 | 15.9 | 16.3 | 16.3 | 17.0 | 12.7 | 15.1 | 15.9 | 16.3 | 16.3 | 17.0 |
| 70~74歳 | 88.8 | 90.6 | 91.3 | 91.8 | 92.3 | 91.6 | 10.0 | 10.8 | 12.3 | 13.1 | 13.1 | 12.6 | 17.1 | 18.5 | 18.8 | 19.6 | 19.9 | 19.8 | 17.1 | 18.5 | 18.8 | 19.6 | 19.9 | 19.8 |
| 75~79歳 | 81.1 | 81.2 | 83.8 | 85.4 | 86.4 | 87.2 | 8.0 | 10.2 | 11.1 | 12.5 | 13.3 | 13.2 | 16.6 | 18.6 | 20.4 | 21.1 | 22.2 | 22.7 | 16.6 | 18.6 | 20.4 | 21.1 | 22.2 | 22.7 |
| 80~84歳 | 69.5 | 75.4 | 76.3 | 79.0 | 80.9 | 82.1 | 5.3 | 6.6 | 8.5 | 9.3 | 10.6 | 11.2 | 12.7 | 17.2 | 19.4 | 21.5 | 22.5 | 23.6 | 12.7 | 17.2 | 19.4 | 21.5 | 22.5 | 23.6 |
| 85歳以上 | 52.1 | 60.6 | 65.8 | 67.5 | 69.7 | 71.5 | 3.3 | 5.0 | 6.0 | 7.4 | 8.5 | 9.8 | 7.4 | 8.8 | 11.1 | 12.9 | 14.3 | 15.2 | 7.4 | 8.8 | 11.1 | 12.9 | 14.3 | 15.2 |
| | 単身世帯 | | | | | ひとり親と子から成る世帯 | | | | | 単身世帯 | | | | | ひとり親と子から成る世帯 | | | | | | | | |
| 15~19歳 | 4.9 | 5.1 | 5.3 | 5.5 | 5.7 | 5.9 | 0.0 | 0.0 | 0.0 | 0.0 | 0.0 | 0.0 | 4.0 | 4.1 | 4.1 | 4.1 | 4.2 | 4.2 | 4.0 | 4.1 | 4.1 | 4.1 | 4.2 | 4.2 |
| 20~24歳 | 18.5 | 19.6 | 21.0 | 22.1 | 23.0 | 23.8 | 0.3 | 0.5 | 0.5 | 0.5 | 0.5 | 0.5 | 9.0 | 9.4 | 9.9 | 10.3 | 10.8 | 11.2 | 9.0 | 9.4 | 9.9 | 10.3 | 10.8 | 11.2 |
| 25~29歳 | 13.0 | 13.2 | 13.9 | 14.9 | 15.7 | 16.5 | 1.0 | 1.3 | 1.7 | 1.6 | 1.6 | 1.7 | 4.5 | 5.1 | 5.4 | 5.8 | 6.0 | 6.3 | 4.5 | 5.1 | 5.4 | 5.8 | 6.0 | 6.3 |
| 30~34歳 | 7.6 | 9.2 | 10.0 | 10.5 | 11.1 | 11.7 | 1.6 | 2.2 | 2.4 | 2.9 | 2.9 | 2.8 | 2.7 | 3.6 | 3.6 | 3.7 | 3.7 | 3.7 | 2.7 | 3.6 | 3.6 | 3.7 | 3.7 | 3.7 |
| 35~39歳 | 5.8 | 7.3 | 8.4 | 9.4 | 9.5 | 9.8 | 2.3 | 3.3 | 3.7 | 3.7 | 4.3 | 4.2 | 1.8 | 2.3 | 3.0 | 2.8 | 2.8 | 2.8 | 1.8 | 2.3 | 3.0 | 2.8 | 2.8 | 2.8 |
| 40~44歳 | 6.2 | 6.9 | 8.1 | 8.7 | 9.9 | 9.7 | 3.1 | 4.2 | 5.2 | 5.5 | 5.4 | 6.4 | 1.8 | 2.1 | 2.6 | 3.2 | 3.1 | 3.2 | 1.8 | 2.1 | 2.6 | 3.2 | 3.1 | 3.2 |
| 45~49歳 | 6.3 | 7.5 | 8.5 | 9.7 | 10.6 | 12.4 | 3.2 | 3.7 | 5.0 | 5.8 | 6.1 | 5.9 | 2.7 | 2.6 | 3.0 | 3.5 | 4.1 | 4.2 | 2.7 | 2.6 | 3.0 | 3.5 | 4.1 | 4.2 |
| 50~54歳 | 5.5 | 6.4 | 8.2 | 9.4 | 10.7 | 11.7 | 2.3 | 2.4 | 3.1 | 4.2 | 4.9 | 5.2 | 4.1 | 4.0 | 4.1 | 4.8 | 5.7 | 6.6 | 4.1 | 4.0 | 4.1 | 4.8 | 5.7 | 6.6 |
| 55~59歳 | 4.7 | 6.1 | 7.6 | 9.7 | 11.2 | 12.7 | 2.0 | 1.9 | 2.0 | 2.7 | 3.6 | 4.3 | 5.5 | 5.5 | 5.4 | 5.5 | 6.1 | 6.8 | 5.5 | 5.5 | 5.4 | 5.5 | 6.1 | 6.8 |
| 60~64歳 | 3.7 | 4.7 | 5.7 | 6.6 | 8.1 | 9.0 | 1.5 | 1.6 | 1.6 | 1.6 | 2.1 | 2.7 | 7.3 | 7.7 | 7.9 | 7.9 | 8.2 | 8.8 | 7.3 | 7.7 | 7.9 | 7.9 | 8.2 | 8.8 |
| 65~69歳 | 3.3 | 3.9 | 4.6 | 5.4 | 6.2 | 7.4 | 1.1 | 1.5 | 1.5 | 1.5 | 1.4 | 1.6 | 9.6 | 9.7 | 10.3 | 10.5 | 10.6 | 11.1 | 9.6 | 9.7 | 10.3 | 10.5 | 10.6 | 11.1 |
| 70~74歳 | 3.4 | 4.4 | 5.1 | 5.8 | 6.5 | 7.2 | 1.1 | 1.1 | 1.3 | 1.3 | 1.3 | 1.2 | 11.7 | 13.0 | 13.1 | 13.8 | 14.1 | 14.1 | 11.7 | 13.0 | 13.1 | 13.8 | 14.1 | 14.1 |
| 75~79歳 | 3.4 | 4.8 | 5.4 | 6.0 | 6.5 | 7.1 | 1.1 | 1.1 | 1.0 | 1.1 | 1.2 | 1.2 | 11.4 | 13.4 | 15.1 | 15.5 | 16.4 | 16.9 | 11.4 | 13.4 | 15.1 | 15.5 | 16.4 | 16.9 |
| 80~84歳 | 3.9 | 6.3 | 7.9 | 8.5 | 9.2 | 10.0 | 1.2 | 1.4 | 1.6 | 1.5 | 1.7 | 1.8 | 8.6 | 12.3 | 14.3 | 16.1 | 16.7 | 17.6 | 8.6 | 12.3 | 14.3 | 16.1 | 16.7 | 17.6 |
| 85歳以上 | 4.0 | 6.2 | 8.6 | 10.3 | 10.6 | 10.8 | 2.2 | 1.9 | 2.3 | 2.7 | 2.6 | 2.7 | 4.6 | 5.6 | 7.3 | 8.6 | 9.6 | 10.0 | 4.6 | 5.6 | 7.3 | 8.6 | 9.6 | 10.0 |
| | 夫婦のみの世帯 | | | | | その他の一般世帯 | | | | | 夫婦のみの世帯 | | | | | その他の一般世帯 | | | | | | | | |
| 15~19歳 | 0.1 | 0.1 | 0.1 | 0.1 | 0.1 | 0.1 | 0.1 | 0.1 | 0.1 | 0.1 | 0.1 | 0.1 | 0.0 | 0.0 | 0.0 | 0.0 | 0.0 | 0.0 | 0.0 | 0.0 | 0.0 | 0.0 | 0.0 | 0.0 |
| 20~24歳 | 2.0 | 1.7 | 1.7 | 1.8 | 1.7 | 1.7 | 0.6 | 0.6 | 0.7 | 0.7 | 0.7 | 0.7 | 0.0 | 0.0 | 0.0 | 0.0 | 0.0 | 0.0 | 0.0 | 0.0 | 0.0 | 0.0 | 0.0 | 0.0 |
| 25~29歳 | 8.0 | 8.0 | 8.5 | 8.8 | 9.1 | 9.4 | 2.1 | 2.1 | 2.1 | 2.1 | 2.1 | 2.1 | 0.0 | 0.0 | 0.0 | 0.0 | 0.0 | 0.0 | 0.0 | 0.0 | 0.0 | 0.0 | 0.0 | 0.0 |
| 30~34歳 | 7.1 | 7.6 | 7.1 | 7.3 | 7.8 | 7.5 | 5.5 | 4.8 | 4.6 | 4.6 | 4.5 | 4.5 | 0.0 | 0.0 | 0.0 | 0.0 | 0.0 | 0.0 | 0.0 | 0.0 | 0.0 | 0.0 | 0.0 | 0.0 |
| 35~39歳 | 3.7 | 5.7 | 6.3 | 5.7 | 5.8 | 6.0 | 10.8 | 7.1 | 6.5 | 6.3 | 6.3 | 6.4 | 0.0 | 0.0 | 0.0 | 0.0 | 0.0 | 0.0 | 0.0 | 0.0 | 0.0 | 0.0 | 0.0 | 0.0 |
| 40~44歳 | 3.0 | 3.9 | 5.6 | 6.0 | 5.4 | 5.5 | 18.0 | 15.2 | 11.5 | 10.8 | 10.1 | 10.3 | 0.0 | 0.0 | 0.0 | 0.0 | 0.0 | 0.0 | 0.0 | 0.0 | 0.0 | 0.0 | 0.0 | 0.0 |
| 45~49歳 | 5.0 | 5.5 | 6.6 | 8.5 | 9.1 | 8.0 | 24.8 | 22.3 | 19.6 | 15.9 | 15.1 | 14.0 | 0.0 | 0.0 | 0.0 | 0.0 | 0.0 | 0.0 | 0.0 | 0.0 | 0.0 | 0.0 | 0.0 | 0.0 |
| 50~54歳 | 10.8 | 11.0 | 11.3 | 12.4 | 14.2 | 14.6 | 30.3 | 29.7 | 27.4 | 24.9 | 21.5 | 20.6 | 0.1 | 0.1 | 0.1 | 0.1 | 0.1 | 0.1 | 0.1 | 0.1 | 0.1 | 0.1 | 0.1 | 0.1 |
| 55~59歳 | 18.7 | 18.9 | 18.5 | 18.4 | 19.2 | 20.8 | 34.9 | 33.0 | 32.1 | 29.8 | 27.4 | 24.5 | 0.1 | 0.1 | 0.1 | 0.1 | 0.1 | 0.1 | 0.1 | 0.1 | 0.1 | 0.1 | 0.1 | 0.1 |
| 60~64歳 | 27.4 | 28.3 | 28.9 | 28.3 | 28.0 | 28.9 | 39.7 | 35.3 | 33.7 | 32.8 | 30.7 | 28.7 | 0.0 | 0.0 | 0.0 | 0.0 | 0.0 | 0.0 | 0.0 | 0.0 | 0.0 | 0.0 | 0.0 | 0.0 |
| 65~69歳 | 31.5 | 33.9 | 35.1 | 35.6 | 34.9 | 34.4 | 43.8 | 37.7 | 34.1 | 32.8 | 32.2 | 30.5 | 0.1 | 0.1 | 0.1 | 0.1 | 0.1 | 0.1 | 0.1 | 0.1 | 0.1 | 0.1 | 0.1 | 0.1 |
| 70~74歳 | 29.9 | 33.0 | 35.4 | 36.8 | 37.5 | 37.2 | 44.4 | 41.3 | 37.2 | 34.8 | 33.9 | 33.4 | 0.1 | 0.1 | 0.1 | 0.1 | 0.1 | 0.1 | 0.1 | 0.1 | 0.1 | 0.1 | 0.1 | 0.1 |
| 75~79歳 | 25.3 | 29.1 | 32.5 | 34.9 | 36.4 | 37.3 | 43.4 | 36.0 | 33.8 | 30.8 | 29.0 | 28.4 | 0.0 | 0.0 | 0.0 | 0.0 | 0.0 | 0.0 | 0.0 | 0.0 | 0.0 | 0.0 | 0.0 | 0.0 |
| 80~84歳 | 19.8 | 23.7 | 27.2 | 30.8 | 33.1 | 34.4 | 39.2 | 37.3 | 31.1 | 29.0 | 26.3 | 24.7 | 0.0 | 0.0 | 0.0 | 0.0 | 0.0 | 0.0 | 0.0 | 0.0 | 0.0 | 0.0 | 0.0 | 0.0 |
| 85歳以上 | 11.7 | 14.2 | 15.9 | 17.7 | 20.5 | 22.3 | 31.0 | 33.3 | 33.0 | 29.5 | 27.6 | 26.0 | 0.0 | 0.0 | 0.0 | 0.0 | 0.0 | 0.0 | 0.0 | 0.0 | 0.0 | 0.0 | 0.0 | 0.0 |

注)1995年は実値。

仮定値表 都道府県別 世帯の家族類型・男女・年齢5歳階級別世帯主率 (続き)

| 19 山梨 | 男子 (%) | | | | | | | | | | 女子 (%) | | | | | | | | | |
|--------|--------|------|------|------|------|------|------|------|------|------|--------|------|------|------|------|------|------|------|--|--|
| | 1995 | 2000 | 2005 | 2010 | 2015 | 2020 | 1995 | 2000 | 2005 | 2010 | 2015 | 2020 | 1995 | 2000 | 2005 | 2010 | 2015 | 2020 | | |
| 15~19歳 | 8.3 | 8.2 | 8.2 | 8.2 | 8.2 | 8.2 | 0.0 | 0.0 | 0.0 | 0.0 | 0.0 | 0.0 | 7.0 | 7.0 | 7.0 | 7.0 | 7.0 | 7.0 | | |
| 20~24歳 | 34.2 | 32.7 | 32.6 | 32.6 | 32.5 | 32.5 | 2.5 | 2.1 | 2.1 | 2.2 | 2.2 | 2.1 | 15.6 | 15.8 | 16.1 | 16.2 | 16.3 | 16.4 | | |
| 25~29歳 | 45.2 | 42.7 | 43.4 | 44.2 | 44.8 | 45.5 | 14.7 | 13.0 | 13.1 | 13.1 | 13.1 | 13.2 | 8.1 | 9.4 | 9.9 | 10.2 | 10.4 | 10.7 | | |
| 30~34歳 | 60.6 | 61.5 | 58.4 | 59.2 | 59.8 | 60.2 | 32.5 | 31.5 | 28.8 | 29.1 | 29.4 | 29.6 | 6.0 | 8.1 | 8.5 | 8.8 | 8.9 | 8.9 | | |
| 35~39歳 | 67.9 | 69.1 | 70.3 | 66.5 | 67.8 | 68.3 | 40.6 | 39.9 | 39.6 | 36.1 | 36.8 | 37.2 | 6.4 | 7.7 | 9.5 | 9.4 | 9.5 | 9.5 | | |
| 40~44歳 | 75.1 | 74.3 | 75.4 | 76.3 | 72.1 | 73.8 | 42.0 | 41.2 | 41.5 | 41.5 | 37.7 | 38.6 | 8.9 | 9.5 | 10.7 | 12.2 | 12.4 | 12.6 | | |
| 45~49歳 | 83.8 | 81.1 | 81.1 | 82.1 | 82.7 | 78.4 | 43.0 | 40.2 | 39.0 | 39.0 | 38.7 | 34.9 | 11.7 | 11.9 | 12.6 | 13.7 | 15.0 | 15.2 | | |
| 50~54歳 | 90.9 | 88.0 | 86.1 | 86.3 | 87.3 | 87.8 | 44.1 | 40.4 | 37.4 | 36.2 | 35.9 | 35.6 | 13.7 | 13.8 | 14.1 | 14.9 | 16.1 | 17.3 | | |
| 55~59歳 | 93.6 | 92.7 | 90.3 | 89.0 | 89.6 | 90.5 | 40.4 | 39.3 | 36.4 | 34.0 | 32.9 | 32.3 | 14.5 | 14.7 | 14.6 | 15.0 | 15.8 | 16.9 | | |
| 60~64歳 | 94.1 | 93.8 | 92.8 | 90.0 | 88.4 | 88.5 | 32.5 | 33.3 | 32.1 | 29.8 | 27.8 | 26.9 | 15.4 | 16.1 | 16.2 | 16.0 | 16.5 | 17.3 | | |
| 65~69歳 | 92.2 | 93.2 | 92.9 | 91.9 | 89.1 | 87.3 | 20.6 | 22.4 | 23.0 | 22.1 | 20.5 | 19.2 | 16.9 | 17.2 | 17.7 | 17.8 | 17.5 | 18.0 | | |
| 70~74歳 | 86.2 | 88.3 | 89.6 | 89.7 | 89.1 | 87.0 | 14.1 | 14.4 | 15.7 | 16.0 | 15.5 | 14.4 | 19.1 | 20.1 | 20.0 | 20.3 | 20.2 | 19.7 | | |
| 75~79歳 | 76.6 | 79.3 | 81.8 | 83.4 | 84.0 | 83.8 | 10.4 | 12.5 | 12.9 | 14.0 | 14.4 | 14.0 | 21.1 | 22.8 | 24.3 | 24.5 | 25.1 | 25.1 | | |
| 80~84歳 | 66.5 | 73.5 | 76.3 | 78.7 | 80.3 | 80.8 | 6.8 | 7.9 | 9.6 | 10.1 | 11.0 | 11.3 | 19.7 | 25.9 | 28.2 | 30.2 | 30.6 | 31.3 | | |
| 85歳以上 | 49.9 | 59.0 | 65.4 | 68.9 | 71.6 | 73.4 | 3.9 | 5.7 | 6.7 | 8.1 | 9.1 | 10.3 | 13.4 | 15.0 | 18.0 | 19.9 | 21.2 | 21.6 | | |
| | | | | | | | | | | | | | | | | | | | | |
| 15~19歳 | 8.1 | 8.0 | 8.0 | 8.0 | 7.9 | 7.9 | 0.0 | 0.0 | 0.0 | 0.0 | 0.0 | 0.0 | 6.9 | 6.9 | 6.9 | 6.9 | 6.8 | 6.8 | | |
| 20~24歳 | 28.7 | 27.9 | 27.7 | 27.5 | 27.5 | 27.4 | 0.2 | 0.4 | 0.4 | 0.4 | 0.4 | 0.4 | 14.8 | 14.8 | 15.0 | 15.0 | 15.1 | 15.2 | | |
| 25~29歳 | 17.4 | 16.7 | 16.9 | 17.5 | 18.0 | 18.5 | 0.9 | 1.2 | 1.6 | 1.6 | 1.5 | 1.6 | 6.5 | 7.1 | 7.3 | 7.6 | 7.8 | 8.0 | | |
| 30~34歳 | 11.2 | 12.6 | 12.9 | 12.9 | 13.2 | 13.4 | 1.7 | 2.3 | 2.5 | 3.0 | 2.9 | 2.8 | 3.3 | 4.4 | 4.4 | 4.5 | 4.6 | 4.6 | | |
| 35~39歳 | 7.8 | 9.5 | 10.5 | 11.5 | 11.3 | 11.4 | 2.4 | 3.4 | 3.8 | 3.8 | 4.4 | 4.3 | 2.5 | 3.2 | 4.3 | 4.0 | 4.0 | 4.0 | | |
| 40~44歳 | 8.1 | 8.8 | 10.2 | 10.8 | 12.2 | 11.7 | 3.2 | 4.1 | 5.0 | 5.3 | 5.2 | 6.2 | 2.7 | 3.2 | 4.0 | 5.0 | 5.0 | 5.1 | | |
| 45~49歳 | 8.5 | 9.8 | 10.9 | 12.2 | 13.0 | 15.0 | 3.7 | 4.3 | 5.5 | 6.4 | 6.6 | 6.4 | 3.5 | 3.4 | 3.9 | 4.7 | 5.6 | 5.8 | | |
| 50~54歳 | 8.3 | 9.3 | 11.4 | 12.6 | 14.0 | 15.0 | 3.1 | 3.0 | 3.7 | 4.8 | 5.5 | 5.6 | 4.9 | 4.7 | 4.7 | 5.4 | 6.3 | 7.2 | | |
| 55~59歳 | 6.6 | 7.9 | 9.4 | 11.4 | 12.6 | 13.9 | 2.8 | 2.6 | 2.6 | 3.3 | 4.4 | 5.1 | 6.4 | 6.4 | 6.2 | 6.3 | 6.9 | 7.7 | | |
| 60~64歳 | 4.9 | 6.0 | 7.2 | 8.3 | 10.0 | 11.0 | 2.1 | 2.1 | 2.1 | 2.0 | 2.5 | 3.2 | 8.8 | 9.2 | 9.2 | 9.1 | 9.4 | 10.0 | | |
| 65~69歳 | 4.3 | 5.1 | 5.9 | 6.9 | 7.8 | 9.2 | 1.6 | 2.0 | 2.0 | 1.9 | 1.7 | 2.0 | 11.3 | 10.9 | 11.3 | 11.3 | 11.1 | 11.4 | | |
| 70~74歳 | 4.7 | 6.1 | 6.8 | 7.5 | 8.3 | 9.0 | 1.7 | 1.6 | 1.8 | 1.8 | 1.7 | 1.5 | 14.7 | 14.7 | 14.2 | 14.4 | 14.3 | 13.8 | | |
| 75~79歳 | 4.6 | 6.4 | 7.2 | 7.8 | 8.4 | 9.0 | 1.6 | 1.5 | 1.3 | 1.5 | 1.5 | 1.4 | 15.7 | 17.6 | 19.0 | 18.8 | 19.2 | 19.2 | | |
| 80~84歳 | 5.6 | 8.6 | 10.3 | 10.6 | 11.2 | 11.9 | 2.1 | 2.3 | 2.3 | 2.1 | 2.2 | 2.3 | 14.7 | 19.8 | 22.0 | 23.7 | 23.6 | 24.0 | | |
| 85歳以上 | 7.0 | 10.9 | 14.7 | 17.3 | 17.5 | 17.6 | 2.6 | 2.3 | 2.7 | 3.1 | 3.0 | 3.1 | 9.9 | 11.2 | 13.6 | 14.9 | 15.7 | 15.6 | | |
| | | | | | | | | | | | | | | | | | | | | |
| 15~19歳 | 0.1 | 0.1 | 0.1 | 0.1 | 0.1 | 0.1 | 0.1 | 0.1 | 0.1 | 0.1 | 0.1 | 0.1 | 0.0 | 0.0 | 0.0 | 0.0 | 0.0 | 0.0 | | |
| 20~24歳 | 2.0 | 1.7 | 1.7 | 1.7 | 1.7 | 1.7 | 0.8 | 0.8 | 0.8 | 0.8 | 0.8 | 0.8 | 0.1 | 0.1 | 0.1 | 0.0 | 0.0 | 0.0 | | |
| 25~29歳 | 10.2 | 9.8 | 9.9 | 10.1 | 10.2 | 10.3 | 2.0 | 2.0 | 2.0 | 2.0 | 2.0 | 2.0 | 0.1 | 0.1 | 0.1 | 0.1 | 0.1 | 0.1 | | |
| 30~34歳 | 10.0 | 10.6 | 9.9 | 10.0 | 10.2 | 10.3 | 5.1 | 4.4 | 4.2 | 4.2 | 4.1 | 4.1 | 0.1 | 0.1 | 0.1 | 0.1 | 0.1 | 0.1 | | |
| 35~39歳 | 5.7 | 8.8 | 9.5 | 8.6 | 8.7 | 8.8 | 11.3 | 7.5 | 6.8 | 6.6 | 6.7 | 6.7 | 0.1 | 0.1 | 0.1 | 0.1 | 0.1 | 0.1 | | |
| 40~44歳 | 4.1 | 5.3 | 7.4 | 8.0 | 7.0 | 7.2 | 17.7 | 15.0 | 11.4 | 10.7 | 10.0 | 10.1 | 0.1 | 0.1 | 0.1 | 0.1 | 0.1 | 0.1 | | |
| 45~49歳 | 5.5 | 6.1 | 7.4 | 9.5 | 10.1 | 9.0 | 23.2 | 20.8 | 18.3 | 14.9 | 14.1 | 13.2 | 0.1 | 0.1 | 0.1 | 0.1 | 0.1 | 0.1 | | |
| 50~54歳 | 10.9 | 11.2 | 11.6 | 12.8 | 14.7 | 15.2 | 24.5 | 23.9 | 22.0 | 20.0 | 17.2 | 16.5 | 0.1 | 0.1 | 0.1 | 0.1 | 0.1 | 0.1 | | |
| 55~59歳 | 18.7 | 19.0 | 18.6 | 18.4 | 19.2 | 20.9 | 25.1 | 24.0 | 23.5 | 21.9 | 20.4 | 18.4 | 0.1 | 0.1 | 0.1 | 0.1 | 0.1 | 0.1 | | |
| 60~64歳 | 29.8 | 30.1 | 30.0 | 29.0 | 28.3 | 28.9 | 24.9 | 22.3 | 21.4 | 20.9 | 19.7 | 18.5 | 0.1 | 0.1 | 0.1 | 0.1 | 0.1 | 0.1 | | |
| 65~69歳 | 39.2 | 40.9 | 41.4 | 41.1 | 39.5 | 38.3 | 26.5 | 22.8 | 20.7 | 19.9 | 19.6 | 18.6 | 0.1 | 0.1 | 0.1 | 0.1 | 0.1 | 0.1 | | |
| 70~74歳 | 38.5 | 41.0 | 42.8 | 43.4 | 43.2 | 42.1 | 27.1 | 25.2 | 22.6 | 21.0 | 20.4 | 20.1 | 0.1 | 0.1 | 0.1 | 0.1 | 0.1 | 0.1 | | |
| 75~79歳 | 33.8 | 37.1 | 39.9 | 41.5 | 42.1 | 42.1 | 26.2 | 21.8 | 20.4 | 18.6 | 17.6 | 17.2 | 0.0 | 0.1 | 0.1 | 0.1 | 0.1 | 0.1 | | |
| 80~84歳 | 27.8 | 31.5 | 34.5 | 37.6 | 39.1 | 39.6 | 24.2 | 23.2 | 19.5 | 18.3 | 16.8 | 15.8 | 0.0 | 0.0 | 0.0 | 0.0 | 0.1 | 0.1 | | |
| 85歳以上 | 17.5 | 19.9 | 21.1 | 22.3 | 24.9 | 26.2 | 18.7 | 20.3 | 20.2 | 18.2 | 17.0 | 16.1 | 0.0 | 0.0 | 0.0 | 0.0 | 0.0 | 0.0 | | |

注)1995年は実績値。

| 19 山梨 | 男子 (%) | | | | | | | | | | 女子 (%) | | | | | | | | | |
|--------|--------|------|------|------|------|------|------|------|------|------|--------|------|------|------|------|------|------|------|--|--|
| | 1995 | 2000 | 2005 | 2010 | 2015 | 2020 | 1995 | 2000 | 2005 | 2010 | 2015 | 2020 | 1995 | 2000 | 2005 | 2010 | 2015 | 2020 | | |
| 15~19歳 | 8.3 | 8.2 | 8.2 | 8.2 | 8.2 | 8.2 | 0.0 | 0.0 | 0.0 | 0.0 | 0.0 | 0.0 | 7.0 | 7.0 | 7.0 | 7.0 | 7.0 | 7.0 | | |
| 20~24歳 | 34.2 | 32.7 | 32.6 | 32.6 | 32.5 | 32.5 | 2.5 | 2.1 | 2.1 | 2.2 | 2.2 | 2.1 | 15.6 | 15.8 | 16.1 | 16.2 | 16.3 | 16.4 | | |
| 25~29歳 | 45.2 | 42.7 | 43.4 | 44.2 | 44.8 | 45.5 | 14.7 | 13.0 | 13.1 | 13.1 | 13.1 | 13.2 | 8.1 | 9.4 | 9.9 | 10.2 | 10.4 | 10.7 | | |
| 30~34歳 | 60.6 | 61.5 | 58.4 | 59.2 | 59.8 | 60.2 | 32.5 | 31.5 | 28.8 | 29.1 | 29.4 | 29.6 | 6.0 | 8.1 | 8.5 | 8.8 | 8.9 | 8.9 | | |
| 35~39歳 | 67.9 | 69.1 | 70.3 | 66.5 | 67.8 | 68.3 | 40.6 | 39.9 | 39.6 | 36.1 | 36.8 | 37.2 | 6.4 | 7.7 | 9.5 | 9.4 | 9.5 | 9.5 | | |
| 40~44歳 | 75.1 | 74.3 | 75.4 | 76.3 | 72.1 | 73.8 | 42.0 | 41.2 | 41.5 | 41.5 | 37.7 | 38.6 | 8.9 | 9.5 | 10.7 | 12.2 | 12.4 | 12.6 | | |
| 45~49歳 | 83.8 | 81.1 | 81.1 | 82.1 | 82.7 | 78.4 | 43.0 | 40.2 | 39.0 | 39.0 | 38.7 | 34.9 | 11.7 | 11.9 | 12.6 | 13.7 | 15.0 | 15.2 | | |
| 50~54歳 | 90.9 | 88.0 | 86.1 | 86.3 | 87.3 | 87.8 | 44.1 | 40.4 | 37.4 | 36.2 | 35.9 | 35.6 | 13.7 | 13.8 | 14.1 | 14.9 | 16.1 | 17.3 | | |
| 55~59歳 | 93.6 | 92.7 | 90.3 | 89.0 | 89.6 | 90.5 | 40.4 | 39.3 | 36.4 | 34.0 | 32.9 | 32.3 | 14.5 | 14.7 | 14.6 | 15.0 | 15.8 | 16.9 | | |
| 60~64歳 | 94.1 | 93.8 | 92.8 | 90.0 | 88.4 | 88.5 | 32.5 | 33.3 | 32.1 | 29.8 | 27.8 | 26.9 | 15.4 | 16.1 | 16.2 | 16.0 | 16.5 | 17.3 | | |
| 65~69歳 | 92.2 | 93.2 | 92.9 | 91.9 | 89.1 | 87.3 | 20.6 | 22.4 | 23.0 | 22.1 | 20.5 | 19.2 | 16.9 | 17.2 | 17.7 | 17.8 | 17.5 | 18.0 | | |
| 70~74歳 | 86.2 | 88.3 | 89.6 | 89.7 | 89.1 | 87.0 | 14.1 | 14.4 | 15.7 | 16.0 | 15.5 | 14.4 | 19.1 | 20.1 | 20.0 | 20.3 | 20.2 | 19.7 | | |
| 75~79歳 | 76.6 | 79.3 | 81.8 | 83.4 | 84.0 | 83.8 | 10.4 | 12.5 | 12.9 | 14.0 | 14.4 | 14.0 | 21.1 | 22.8 | 24.3 | 24.5 | 25.1 | 25.1 | | |
| 80~84歳 | 66.5 | 73.5 | 76.3 | 78.7 | 80.3 | 80.8 | 6.8 | 7.9 | 9.6 | 10.1 | 11.0 | 11.3 | 19.7 | 25.9 | 28.2 | 30.2 | 30.6 | 31.3 | | |
| 85歳以上 | 49.9 | 59.0 | 65.4 | 68.9 | 71.6 | 73.4 | 3.9 | 5.7 | 6.7 | 8.1 | 9.1 | 10.3 | 13.4 | 15.0 | 18.0 | 19.9 | 21.2 | 21.6 | | |
| | | | | | | | | | | | | | | | | | | | | |
| 15~19歳 | 8.1 | 8.0 | 8.0 | 8.0 | 7.9 | 7.9 | 0.0 | 0.0 | 0.0 | 0.0 | 0.0 | 0.0 | 6.9 | 6.9 | 6.9 | 6.9 | 6.8 | 6.8 | | |
| 20~24歳 | 28.7 | 27.9 | 27.7 | 27.5 | 27.5 | 27.4 | 0.2 | 0.4 | 0.4 | 0.4 | 0.4 | 0.4 | 14.8 | 14.8 | 15.0 | 15.0 | 15.1 | 15.2 | | |
| 25~29歳 | 17.4 | 16.7 | 16.9 | 17.5 | 18.0 | 18.5 | 0.9 | 1.2 | 1.6 | 1.6 | 1.5 | 1.6 | 6.5 | 7.1 | 7.3 | 7.6 | 7.8 | 8.0 | | |
| 30~34歳 | 11.2 | 12.6 | 12.9 | 12.9 | 13.2 | 13.4 | 1.7 | 2.3 | 2.5 | 3.0 | 2.9 | 2.8 | 3.3 | 4.4 | 4.4 | 4.5 | 4.6 | 4.6 | | |
| 35~39歳 | 7.8 | 9.5 | 10.5 | 11.5 | 11.3 | 11.4 | 2.4 | 3.4 | 3.8 | 3.8 | 4.4 | 4.3 | 2.5 | 3. | | | | | | |

仮定値表 都道府県別 世帯の家族類型・男女・年齢5歳階級別世帯主率 (続き)

| 21 岐阜 | 男子 (%) | | | | | | | | | | 女子 (%) | | | | | | | | | |
|--------|--------|------|------|------|------|------|------|------|------|------|--------|------|------|------|------|------|------|------|--|--|
| | 1995 | 2000 | 2005 | 2010 | 2015 | 2020 | 1995 | 2000 | 2005 | 2010 | 2015 | 2020 | 1995 | 2000 | 2005 | 2010 | 2015 | 2020 | | |
| 15~19歳 | 7.0 | 7.1 | 7.2 | 7.3 | 7.4 | 7.4 | 0.1 | 0.1 | 0.1 | 0.1 | 0.1 | 0.1 | 6.1 | 6.1 | 6.1 | 6.1 | 6.1 | 6.1 | | |
| 20~24歳 | 23.8 | 24.5 | 25.9 | 27.1 | 28.1 | 28.8 | 2.3 | 1.9 | 2.0 | 2.0 | 2.0 | 2.0 | 12.8 | 13.2 | 13.4 | 13.6 | 13.8 | 14.0 | | |
| 25~29歳 | 40.0 | 38.7 | 40.1 | 41.3 | 42.4 | 43.5 | 13.3 | 12.0 | 12.3 | 12.4 | 12.6 | 12.7 | 7.1 | 8.3 | 8.9 | 9.3 | 9.5 | 9.8 | | |
| 30~34歳 | 54.7 | 55.7 | 53.3 | 54.6 | 55.5 | 56.4 | 30.7 | 29.8 | 27.3 | 27.7 | 27.9 | 28.3 | 5.3 | 7.2 | 7.6 | 7.9 | 8.0 | 8.0 | | |
| 35~39歳 | 61.9 | 61.4 | 62.1 | 58.6 | 59.7 | 60.1 | 37.8 | 37.0 | 36.5 | 33.2 | 33.6 | 33.8 | 5.4 | 6.4 | 7.8 | 7.9 | 7.9 | 7.9 | | |
| 40~44歳 | 71.4 | 70.1 | 70.3 | 70.9 | 66.6 | 68.3 | 41.3 | 40.2 | 40.2 | 40.1 | 36.2 | 36.8 | 7.3 | 7.7 | 8.6 | 7.8 | 10.0 | 10.2 | | |
| 45~49歳 | 82.0 | 79.0 | 78.6 | 79.2 | 79.7 | 75.2 | 45.8 | 42.9 | 41.7 | 41.8 | 41.6 | 37.5 | 9.8 | 10.0 | 10.5 | 11.5 | 12.5 | 12.8 | | |
| 50~54歳 | 91.1 | 87.6 | 84.7 | 84.2 | 84.6 | 84.7 | 47.6 | 43.7 | 40.4 | 39.1 | 38.8 | 38.4 | 11.4 | 11.5 | 11.7 | 12.4 | 13.3 | 14.2 | | |
| 55~59歳 | 94.3 | 92.9 | 89.9 | 87.4 | 87.1 | 87.2 | 39.1 | 38.1 | 35.4 | 33.2 | 32.3 | 31.7 | 12.1 | 12.3 | 12.1 | 12.4 | 13.1 | 14.2 | | |
| 60~64歳 | 94.7 | 93.4 | 92.5 | 90.1 | 88.3 | 88.2 | 25.0 | 25.8 | 24.9 | 23.2 | 21.8 | 21.1 | 13.3 | 14.0 | 14.1 | 14.0 | 14.5 | 15.3 | | |
| 65~69歳 | 91.8 | 91.7 | 91.4 | 91.2 | 89.7 | 88.4 | 14.5 | 16.3 | 17.3 | 17.2 | 16.4 | 15.7 | 14.5 | 14.8 | 15.4 | 15.6 | 15.6 | 16.1 | | |
| 70~74歳 | 85.4 | 87.6 | 88.5 | 89.0 | 89.3 | 88.3 | 9.4 | 10.3 | 11.8 | 12.7 | 12.7 | 12.3 | 16.6 | 18.0 | 18.3 | 19.0 | 19.2 | 19.1 | | |
| 75~79歳 | 76.5 | 78.1 | 81.2 | 83.2 | 84.6 | 85.5 | 7.2 | 9.5 | 10.6 | 12.1 | 12.9 | 12.9 | 17.5 | 19.5 | 21.3 | 22.0 | 22.9 | 23.4 | | |
| 80~84歳 | 66.7 | 73.0 | 74.4 | 77.2 | 79.1 | 80.3 | 4.9 | 5.9 | 7.5 | 8.2 | 9.2 | 9.7 | 15.0 | 20.1 | 22.3 | 24.4 | 25.1 | 26.0 | | |
| 85歳以上 | 50.2 | 58.9 | 64.2 | 66.3 | 68.8 | 70.7 | 3.6 | 5.2 | 6.3 | 7.6 | 8.8 | 10.0 | 9.3 | 10.8 | 13.3 | 15.1 | 16.4 | 17.1 | | |
| | | | | | | | | | | | | | | | | | | | | |
| 15~19歳 | 6.8 | 6.9 | 7.0 | 7.0 | 7.1 | 7.1 | 0.0 | 0.0 | 0.0 | 0.0 | 0.0 | 0.0 | 6.0 | 6.0 | 6.0 | 6.0 | 6.0 | 6.0 | | |
| 20~24歳 | 18.5 | 19.6 | 20.9 | 22.1 | 23.0 | 23.8 | 0.3 | 0.4 | 0.4 | 0.4 | 0.5 | 0.5 | 12.2 | 12.2 | 12.4 | 12.5 | 12.7 | 12.8 | | |
| 25~29歳 | 14.2 | 14.1 | 14.7 | 15.6 | 16.4 | 17.1 | 0.9 | 1.2 | 1.6 | 1.6 | 1.5 | 1.7 | 5.7 | 6.3 | 6.6 | 6.9 | 7.1 | 7.3 | | |
| 30~34歳 | 8.2 | 9.8 | 10.4 | 10.8 | 11.5 | 12.0 | 1.4 | 2.0 | 2.1 | 2.6 | 2.6 | 2.5 | 2.9 | 3.9 | 3.9 | 4.0 | 4.0 | 4.0 | | |
| 35~39歳 | 6.0 | 7.3 | 8.1 | 8.9 | 8.8 | 8.9 | 1.8 | 2.7 | 3.2 | 3.2 | 3.9 | 3.8 | 1.9 | 2.4 | 3.2 | 3.0 | 3.0 | 3.0 | | |
| 40~44歳 | 6.1 | 6.7 | 7.8 | 8.3 | 9.4 | 9.1 | 2.4 | 3.4 | 4.4 | 4.9 | 4.9 | 5.9 | 2.0 | 2.4 | 3.0 | 3.7 | 3.7 | 3.8 | | |
| 45~49歳 | 5.8 | 6.7 | 7.6 | 8.6 | 9.3 | 10.9 | 2.7 | 3.4 | 4.6 | 5.5 | 5.9 | 5.8 | 2.8 | 2.7 | 3.2 | 3.8 | 4.5 | 4.7 | | |
| 50~54歳 | 5.3 | 5.9 | 7.2 | 7.9 | 8.7 | 9.3 | 2.4 | 2.5 | 3.2 | 4.3 | 5.0 | 5.3 | 4.3 | 4.0 | 3.9 | 4.4 | 5.0 | 5.7 | | |
| 55~59歳 | 4.5 | 5.4 | 6.3 | 7.6 | 8.3 | 9.1 | 1.9 | 1.8 | 1.9 | 2.5 | 3.4 | 4.0 | 5.9 | 5.9 | 5.7 | 5.8 | 6.3 | 7.0 | | |
| 60~64歳 | 3.7 | 4.6 | 5.5 | 6.4 | 7.7 | 8.5 | 1.7 | 1.7 | 1.7 | 1.7 | 2.2 | 2.8 | 8.0 | 8.4 | 8.5 | 8.5 | 8.7 | 9.4 | | |
| 65~69歳 | 3.5 | 4.2 | 4.9 | 5.7 | 6.6 | 7.8 | 1.3 | 1.7 | 1.7 | 1.7 | 1.6 | 1.8 | 9.9 | 9.7 | 10.0 | 10.1 | 10.1 | 10.4 | | |
| 70~74歳 | 3.7 | 4.7 | 5.3 | 5.9 | 6.6 | 7.1 | 1.2 | 1.1 | 1.3 | 1.3 | 1.3 | 1.1 | 12.2 | 13.5 | 13.6 | 14.2 | 14.4 | 14.4 | | |
| 75~79歳 | 4.1 | 5.9 | 6.7 | 7.5 | 8.1 | 8.9 | 1.3 | 1.2 | 1.1 | 1.3 | 1.3 | 1.3 | 12.7 | 14.8 | 16.4 | 16.7 | 17.5 | 17.8 | | |
| 80~84歳 | 4.3 | 6.9 | 8.5 | 9.1 | 9.8 | 10.6 | 1.3 | 1.5 | 1.6 | 1.5 | 1.6 | 1.7 | 10.8 | 15.0 | 17.2 | 18.9 | 19.3 | 20.1 | | |
| 85歳以上 | 4.2 | 6.6 | 9.1 | 10.9 | 11.2 | 11.4 | 1.8 | 1.7 | 2.0 | 2.3 | 2.3 | 2.4 | 6.5 | 7.6 | 9.6 | 10.9 | 11.8 | 12.0 | | |
| | | | | | | | | | | | | | | | | | | | | |
| 15~19歳 | 0.1 | 0.1 | 0.1 | 0.1 | 0.1 | 0.1 | 0.1 | 0.1 | 0.1 | 0.1 | 0.1 | 0.1 | 0.0 | 0.0 | 0.0 | 0.0 | 0.0 | 0.0 | | |
| 20~24歳 | 2.0 | 1.7 | 1.7 | 1.8 | 1.7 | 1.7 | 0.8 | 0.8 | 0.9 | 0.9 | 0.9 | 0.9 | 0.0 | 0.0 | 0.0 | 0.0 | 0.0 | 0.0 | | |
| 25~29歳 | 9.5 | 9.2 | 9.5 | 9.7 | 9.8 | 10.0 | 2.1 | 2.1 | 2.1 | 2.1 | 2.1 | 2.1 | 0.1 | 0.1 | 0.1 | 0.1 | 0.1 | 0.1 | | |
| 30~34歳 | 8.5 | 9.1 | 8.5 | 8.7 | 8.8 | 8.9 | 5.8 | 5.1 | 4.9 | 4.8 | 4.8 | 4.7 | 0.0 | 0.0 | 0.0 | 0.0 | 0.1 | 0.1 | | |
| 35~39歳 | 4.3 | 6.5 | 7.1 | 6.4 | 6.4 | 6.5 | 12.0 | 7.9 | 7.2 | 7.0 | 7.0 | 7.0 | 0.0 | 0.0 | 0.1 | 0.0 | 0.1 | 0.1 | | |
| 40~44歳 | 3.3 | 4.3 | 6.0 | 6.5 | 5.7 | 5.8 | 18.3 | 15.5 | 11.8 | 11.1 | 10.5 | 10.6 | 0.0 | 0.0 | 0.1 | 0.1 | 0.1 | 0.1 | | |
| 45~49歳 | 5.0 | 5.4 | 6.5 | 8.3 | 8.7 | 7.6 | 22.7 | 20.6 | 18.2 | 15.0 | 14.3 | 13.4 | 0.0 | 0.0 | 0.1 | 0.1 | 0.1 | 0.1 | | |
| 50~54歳 | 11.0 | 11.2 | 11.5 | 12.6 | 14.4 | 14.9 | 24.8 | 24.3 | 22.4 | 20.4 | 17.6 | 16.9 | 0.1 | 0.1 | 0.1 | 0.1 | 0.1 | 0.1 | | |
| 55~59歳 | 20.3 | 20.5 | 19.9 | 19.7 | 20.5 | 22.1 | 28.5 | 27.1 | 26.3 | 24.5 | 22.6 | 20.3 | 0.1 | 0.1 | 0.1 | 0.1 | 0.1 | 0.1 | | |
| 60~64歳 | 30.7 | 31.2 | 31.3 | 30.3 | 29.7 | 30.4 | 33.6 | 30.2 | 29.0 | 28.5 | 26.9 | 25.4 | 0.1 | 0.1 | 0.1 | 0.1 | 0.1 | 0.1 | | |
| 65~69歳 | 34.2 | 36.4 | 37.4 | 37.6 | 36.5 | 35.8 | 38.3 | 33.1 | 30.0 | 29.0 | 28.7 | 27.3 | 0.1 | 0.1 | 0.1 | 0.1 | 0.1 | 0.1 | | |
| 70~74歳 | 32.7 | 35.7 | 37.9 | 39.0 | 39.4 | 38.8 | 38.4 | 35.8 | 32.2 | 30.1 | 29.3 | 29.0 | 0.1 | 0.1 | 0.1 | 0.1 | 0.1 | 0.1 | | |
| 75~79歳 | 27.8 | 30.9 | 34.2 | 36.4 | 37.7 | 38.4 | 36.7 | 30.5 | 28.6 | 26.0 | 24.5 | 24.0 | 0.1 | 0.1 | 0.1 | 0.1 | 0.1 | 0.1 | | |
| 80~84歳 | 21.3 | 25.7 | 29.1 | 32.5 | 34.6 | 35.7 | 34.3 | 32.9 | 27.7 | 26.1 | 23.9 | 22.6 | 0.0 | 0.0 | 0.0 | 0.0 | 0.0 | 0.0 | | |
| 85歳以上 | 13.0 | 15.4 | 17.0 | 18.7 | 21.4 | 23.1 | 27.6 | 29.9 | 29.8 | 26.8 | 25.1 | 23.8 | 0.0 | 0.0 | 0.0 | 0.0 | 0.0 | 0.0 | | |

注)1995年は実値。

仮定値表 都道府県別 世帯の家族類型・男女・年齢5歳階級別世帯主率 (続き)

| 23 愛知 | 男子 (%) | | | | | | | | | | 女子 (%) | | | | | | | | | | | | | |
|--------|--------|------|------|------|------|------|------|------|------|------|--------|------|------|------|------|------|------|------|------|------|------|------|------|------|
| | 1995 | 2000 | 2005 | 2010 | 2015 | 2020 | 1995 | 2000 | 2005 | 2010 | 2015 | 2020 | 1995 | 2000 | 2005 | 2010 | 2015 | 2020 | 1995 | 2000 | 2005 | 2010 | 2015 | 2020 |
| 15~19歳 | 9.2 | 9.1 | 9.0 | 8.9 | 8.8 | 8.7 | 0.1 | 0.1 | 0.1 | 0.1 | 0.1 | 0.1 | 6.1 | 6.1 | 6.1 | 6.1 | 6.0 | 6.0 | 6.1 | 6.1 | 6.1 | 6.1 | 6.0 | 6.0 |
| 20~24歳 | 34.4 | 32.9 | 32.8 | 32.7 | 32.5 | 32.1 | 2.6 | 2.1 | 2.1 | 2.2 | 2.1 | 2.1 | 15.1 | 15.4 | 15.7 | 15.8 | 16.0 | 16.1 | 0.0 | 0.0 | 0.0 | 0.0 | 0.0 | 0.0 |
| 25~29歳 | 53.8 | 49.6 | 49.3 | 49.3 | 49.2 | 49.3 | 14.9 | 13.2 | 13.2 | 13.2 | 13.2 | 13.2 | 9.3 | 10.7 | 11.2 | 11.4 | 11.6 | 11.8 | 0.1 | 0.0 | 0.1 | 0.1 | 0.1 | 0.1 |
| 30~34歳 | 68.9 | 69.5 | 65.4 | 65.7 | 65.9 | 66.1 | 36.7 | 35.5 | 32.3 | 32.6 | 32.7 | 32.9 | 7.1 | 9.5 | 10.0 | 10.3 | 10.4 | 10.4 | 0.1 | 0.1 | 0.1 | 0.1 | 0.1 | 0.1 |
| 35~39歳 | 75.1 | 77.5 | 78.8 | 74.2 | 74.9 | 75.1 | 47.4 | 46.4 | 45.7 | 41.5 | 42.0 | 42.3 | 8.5 | 8.5 | 10.5 | 10.4 | 10.6 | 10.6 | 0.1 | 0.1 | 0.1 | 0.1 | 0.1 | 0.1 |
| 40~44歳 | 81.1 | 81.1 | 83.9 | 85.0 | 80.4 | 81.7 | 50.2 | 48.4 | 48.8 | 48.5 | 43.8 | 44.4 | 8.9 | 9.4 | 10.5 | 11.9 | 12.0 | 12.2 | 0.1 | 0.1 | 0.1 | 0.1 | 0.1 | 0.1 |
| 45~49歳 | 88.0 | 85.7 | 86.3 | 88.7 | 89.5 | 85.0 | 53.0 | 49.5 | 48.0 | 48.0 | 47.6 | 42.8 | 11.1 | 11.3 | 11.9 | 12.9 | 14.0 | 14.2 | 0.1 | 0.1 | 0.1 | 0.1 | 0.2 | 0.2 |
| 50~54歳 | 93.6 | 90.2 | 88.4 | 89.0 | 90.8 | 91.5 | 54.0 | 49.6 | 45.8 | 44.3 | 44.1 | 43.6 | 12.6 | 12.6 | 12.9 | 13.6 | 14.6 | 15.6 | 0.1 | 0.1 | 0.1 | 0.1 | 0.2 | 0.2 |
| 55~59歳 | 95.4 | 94.6 | 91.8 | 90.4 | 91.0 | 92.3 | 45.4 | 44.0 | 40.6 | 37.8 | 36.5 | 35.7 | 14.1 | 14.3 | 14.2 | 14.5 | 15.3 | 16.5 | 0.1 | 0.1 | 0.1 | 0.1 | 0.1 | 0.1 |
| 60~64歳 | 94.7 | 94.5 | 93.7 | 91.0 | 89.5 | 89.8 | 30.2 | 31.0 | 29.9 | 27.7 | 26.0 | 25.1 | 16.2 | 16.9 | 16.8 | 16.5 | 16.9 | 17.7 | 0.0 | 0.1 | 0.1 | 0.1 | 0.1 | 0.1 |
| 65~69歳 | 91.8 | 92.9 | 92.8 | 92.0 | 89.6 | 88.2 | 18.2 | 20.0 | 20.7 | 20.0 | 18.7 | 17.7 | 18.9 | 18.9 | 19.5 | 19.5 | 19.1 | 19.6 | 0.0 | 0.0 | 0.0 | 0.0 | 0.0 | 0.1 |
| 70~74歳 | 86.3 | 88.6 | 90.0 | 90.2 | 89.7 | 87.8 | 12.6 | 13.1 | 14.4 | 14.9 | 14.6 | 13.7 | 21.6 | 22.9 | 22.9 | 23.4 | 23.4 | 22.9 | 0.0 | 0.0 | 0.0 | 0.0 | 0.0 | 0.0 |
| 75~79歳 | 78.5 | 81.1 | 83.7 | 85.4 | 86.0 | 86.0 | 9.3 | 11.4 | 12.1 | 13.3 | 13.9 | 13.6 | 21.7 | 23.6 | 25.3 | 25.6 | 26.3 | 26.4 | 0.0 | 0.0 | 0.0 | 0.0 | 0.0 | 0.0 |
| 80~84歳 | 69.4 | 76.4 | 78.8 | 81.2 | 82.8 | 83.5 | 6.6 | 7.8 | 9.6 | 10.2 | 11.2 | 11.7 | 18.0 | 23.8 | 26.0 | 28.1 | 28.7 | 29.5 | 0.0 | 0.0 | 0.0 | 0.0 | 0.0 | 0.0 |
| 85歳以上 | 53.5 | 62.5 | 68.2 | 70.8 | 73.0 | 74.6 | 4.2 | 5.9 | 7.0 | 8.3 | 9.3 | 10.5 | 11.7 | 13.2 | 15.9 | 17.7 | 19.0 | 19.5 | 0.0 | 0.0 | 0.0 | 0.0 | 0.0 | 0.0 |
| | | | | | | | | | | | | | | | | | | | | | | | | |
| 15~19歳 | 8.9 | 8.8 | 8.7 | 8.6 | 8.5 | 8.4 | 0.0 | 0.0 | 0.0 | 0.0 | 0.0 | 0.0 | 6.0 | 6.0 | 6.0 | 6.0 | 6.0 | 5.9 | 0.0 | 0.0 | 0.0 | 0.0 | 0.0 | 0.0 |
| 20~24歳 | 28.5 | 27.7 | 27.6 | 27.4 | 27.4 | 27.3 | 0.2 | 0.3 | 0.3 | 0.3 | 0.4 | 0.4 | 14.2 | 14.2 | 14.4 | 14.5 | 14.6 | 14.7 | 0.3 | 0.6 | 0.6 | 0.6 | 0.6 | 0.7 |
| 25~29歳 | 24.7 | 22.6 | 21.9 | 21.8 | 21.8 | 21.8 | 0.7 | 1.0 | 1.3 | 1.3 | 1.2 | 1.4 | 7.5 | 8.2 | 8.3 | 8.5 | 8.6 | 8.8 | 1.1 | 1.6 | 2.0 | 2.0 | 2.0 | 2.0 |
| 30~34歳 | 14.9 | 16.1 | 15.9 | 15.4 | 15.3 | 15.2 | 1.3 | 1.8 | 1.9 | 2.4 | 2.3 | 2.3 | 4.2 | 5.7 | 5.6 | 5.8 | 5.8 | 5.8 | 2.3 | 3.1 | 3.6 | 3.8 | 3.8 | 3.8 |
| 35~39歳 | 11.0 | 12.8 | 13.8 | 14.6 | 14.0 | 13.9 | 1.9 | 2.8 | 3.2 | 3.3 | 3.9 | 3.9 | 3.0 | 3.8 | 5.1 | 4.8 | 4.8 | 4.8 | 3.5 | 4.0 | 4.5 | 4.8 | 4.9 | 4.9 |
| 40~44歳 | 11.1 | 12.0 | 13.8 | 14.6 | 16.3 | 15.6 | 2.7 | 3.7 | 4.6 | 5.0 | 5.0 | 6.0 | 2.8 | 3.3 | 4.0 | 5.0 | 4.9 | 4.9 | 5.2 | 5.3 | 5.6 | 5.9 | 6.1 | 6.2 |
| 45~49歳 | 10.4 | 11.8 | 13.1 | 14.6 | 15.4 | 17.7 | 3.0 | 3.6 | 4.9 | 5.8 | 6.0 | 5.9 | 3.4 | 3.2 | 3.7 | 4.4 | 5.1 | 5.2 | 6.6 | 7.0 | 7.1 | 7.4 | 7.6 | 7.7 |
| 50~54歳 | 9.1 | 10.2 | 12.3 | 13.6 | 15.0 | 15.9 | 2.7 | 2.7 | 3.4 | 4.5 | 5.1 | 5.4 | 4.7 | 4.4 | 4.3 | 4.8 | 5.5 | 6.2 | 6.4 | 6.9 | 7.3 | 7.5 | 7.6 | 7.8 |
| 55~59歳 | 7.4 | 8.8 | 10.4 | 12.6 | 13.9 | 15.2 | 2.4 | 2.2 | 2.3 | 2.9 | 3.9 | 4.6 | 7.0 | 6.9 | 6.7 | 6.7 | 7.3 | 8.1 | 5.4 | 5.7 | 5.9 | 6.3 | 6.5 | 6.6 |
| 60~64歳 | 6.0 | 7.4 | 8.7 | 10.0 | 11.9 | 13.0 | 1.8 | 1.9 | 1.9 | 1.8 | 2.3 | 2.9 | 10.0 | 10.2 | 10.2 | 10.0 | 10.1 | 10.7 | 4.2 | 4.8 | 4.9 | 4.9 | 5.2 | 5.3 |
| 65~69歳 | 5.5 | 6.5 | 7.4 | 8.5 | 9.6 | 11.3 | 1.6 | 1.9 | 1.9 | 1.9 | 1.7 | 2.0 | 13.2 | 12.8 | 13.1 | 13.1 | 12.8 | 13.1 | 3.2 | 3.9 | 4.3 | 4.4 | 4.5 | 4.7 |
| 70~74歳 | 5.3 | 6.8 | 7.5 | 8.2 | 9.1 | 9.8 | 1.6 | 1.5 | 1.6 | 1.6 | 1.6 | 1.4 | 15.9 | 17.2 | 16.8 | 17.2 | 17.1 | 16.8 | 3.0 | 3.1 | 3.7 | 4.0 | 4.0 | 4.0 |
| 75~79歳 | 5.3 | 7.4 | 8.2 | 8.9 | 9.5 | 10.2 | 1.6 | 1.5 | 1.3 | 1.5 | 1.5 | 1.5 | 15.9 | 18.0 | 19.6 | 19.5 | 20.0 | 20.1 | 2.9 | 2.7 | 2.9 | 3.4 | 3.6 | 3.7 |
| 80~84歳 | 5.9 | 9.0 | 10.9 | 11.2 | 11.9 | 12.6 | 1.9 | 2.1 | 2.2 | 2.0 | 2.1 | 2.2 | 12.8 | 17.5 | 19.8 | 21.5 | 21.7 | 22.3 | 2.6 | 3.5 | 3.4 | 3.5 | 3.9 | 4.1 |
| 85歳以上 | 6.1 | 9.5 | 12.8 | 15.1 | 15.3 | 15.5 | 2.5 | 2.2 | 2.2 | 2.6 | 2.9 | 2.9 | 7.9 | 9.1 | 11.2 | 12.5 | 13.4 | 13.5 | 2.2 | 2.2 | 2.6 | 2.8 | 2.9 | 3.2 |
| | | | | | | | | | | | | | | | | | | | | | | | | |
| 15~19歳 | 0.1 | 0.1 | 0.1 | 0.1 | 0.1 | 0.1 | 0.1 | 0.1 | 0.1 | 0.1 | 0.1 | 0.1 | 0.0 | 0.0 | 0.0 | 0.0 | 0.0 | 0.0 | 0.1 | 0.1 | 0.1 | 0.1 | 0.1 | 0.1 |
| 20~24歳 | 2.3 | 1.9 | 1.9 | 1.9 | 1.8 | 1.8 | 0.8 | 0.9 | 0.9 | 0.9 | 0.9 | 0.9 | 0.0 | 0.0 | 0.0 | 0.0 | 0.0 | 0.0 | 0.6 | 0.6 | 0.7 | 0.7 | 0.7 | 0.7 |
| 25~29歳 | 11.8 | 11.2 | 11.2 | 11.2 | 11.2 | 11.2 | 1.7 | 1.7 | 1.8 | 1.8 | 1.8 | 1.8 | 0.1 | 0.1 | 0.1 | 0.1 | 0.1 | 0.1 | 0.5 | 0.7 | 0.7 | 0.8 | 0.8 | 0.8 |
| 30~34歳 | 11.9 | 12.7 | 11.8 | 12.0 | 12.1 | 12.2 | 4.0 | 3.5 | 3.4 | 3.5 | 3.5 | 3.5 | 0.1 | 0.1 | 0.1 | 0.1 | 0.1 | 0.1 | 0.4 | 0.5 | 0.6 | 0.6 | 0.6 | 0.6 |
| 35~39歳 | 6.6 | 10.1 | 11.0 | 9.9 | 10.0 | 10.1 | 8.2 | 5.5 | 5.0 | 4.9 | 4.9 | 5.0 | 0.1 | 0.1 | 0.1 | 0.1 | 0.1 | 0.1 | 0.1 | 0.4 | 0.5 | 0.6 | 0.6 | 0.6 |
| 40~44歳 | 4.8 | 6.1 | 8.6 | 9.3 | 8.1 | 8.3 | 12.4 | 10.6 | 8.1 | 7.7 | 7.3 | 7.4 | 0.1 | 0.1 | 0.1 | 0.1 | 0.1 | 0.1 | 0.7 | 0.6 | 0.7 | 0.8 | 0.8 | 0.8 |
| 45~49歳 | 5.8 | 6.4 | 7.7 | 9.9 | 10.5 | 9.2 | 15.8 | 14.3 | 12.7 | 10.4 | 10.0 | 9.4 | 0.1 | 0.1 | 0.1 | 0.1 | 0.1 | 0.1 | 1.0 | 0.9 | 0.9 | 0.9 | 1.0 | 1.0 |
| 50~54歳 | 10.5 | 10.8 | 11.2 | 12.5 | 14.4 | 14.9 | 17.2 | 16.9 | 15.6 | 14.2 | 12.3 | 11.8 | 0.1 | 0.1 | 0.1 | 0.1 | 0.1 | 0.1 | 1.3 | 1.2 | 1.1 | 1.1 | 1.2 | 1.3 |
| 55~59歳 | 21.0 | 21.2 | 20.5 | 20.2 | 21.0 | 22.7 | 29.3 | 18.4 | 18.0 | 16.8 | 15.6 | 14.1 | 0.1 | 0.1 | 0.1 | 0.1 | 0.1 | 0.1 | 1.6 | 1.5 | 1.4 | 1.3 | 1.3 | 1.4 |
| 60~64歳 | 33.9 | 34.0 | 33.7 | 32.3 | 31.3 | 31.8 | 22.7 | 20.3 | 19.5 | 19.1 | 18.1 | 17.0 | 0.1 | 0.1 | 0.1 | 0.1 | 0.1 | 0.1 | 1.8 | 1.7 | 1.6 | 1.5 | 1.4 | 1.4 |
| 65~69歳 | 39.9 | 41.6 | 42.0 | 41.6 | 39.9 | 38.6 | 26.6 | 22.9 | 20.8 | 20.0 | 19.7 | 18.7 | 0.1 | 0.1 | 0.1 | 0.1 | 0.1 | 0.1 | 2.2 | 2.0 | 1.9 | 1.8 | 1.6 | 1.6 |
| 70~74歳 | 38.8 | 41.4 | 43.1 | 43.7 | 43.4 | 42.3 | 28.0 | 26.0 | 23.3 | 21.7 | 21.0 | 20.7 | 0.1 | 0.1 | 0.1 | 0.1 | 0.1 | 0.1 | 2.6 | 2.5 | 2.3 | 2.1 | 2.0 | 1.9 |
| 75~79歳 | 33.6 | 36.9 | 39.8 | 41.4 | 42.0 | 42.1 | 28.8 | 26.8 | 22.3 | 20.2 | 19.0 | 18.6 | 0.1 | 0.1 | 0.1 | 0.1 | 0.1 | 0.1 | 2.8 | 2.8 | 2.7 | 2.6 | 2.5 | 2.5 |
| 80~84歳 | 27.1 | 30.8 | 33.9 | 36.9 | 38.6 | 39.1 | 27.9 | 23.6 | 22.3 | 20.8 | 19.0 | 17.9 | 0.0 | 0.0 | 0.0 | 0.0 | 0.0 | 0.0 | 2.5 | 2.7 | 2.9 | 3.0 | 3.0 | 3.0 |
| 85歳以上 | 16.8 | 19.1 | 20.4 | 21.7 | 24.3 | 25.7 | 24.0 | 25.7 | 25.4 | 22.7 | 21.2 | 19.9 | 0.0 | 0.0 | 0.0 | 0.0 | 0.0 | 0.0 | 1.6 | 1.8 | 2.1 | 2.4 | 2.7 | 2.9 |

注)1995年は実績値。

仮定値表 都道府県別 世帯の家族類型・男女・年齢5歳階級別世帯主率 (続き)

| 25. 滋賀 | 男子 (%) | | | | | | | | | | 女子 (%) | | | | | | | | | |
|--------|--------|------|------|------|------|------|------|------|------|------|--------|------|------|------|------|------|------|------|--|--|
| | 1995 | 2000 | 2005 | 2010 | 2015 | 2020 | 1995 | 2000 | 2005 | 2010 | 2015 | 2020 | 1995 | 2000 | 2005 | 2010 | 2015 | 2020 | | |
| 15~19歳 | 5.6 | 5.8 | 6.0 | 6.2 | 6.3 | 6.5 | 0.0 | 0.0 | 0.0 | 0.0 | 0.1 | 0.1 | 3.3 | 3.3 | 3.3 | 3.4 | 3.4 | 3.4 | | |
| 20~24歳 | 28.3 | 28.1 | 28.8 | 29.4 | 30.0 | 30.4 | 2.5 | 2.1 | 2.1 | 2.1 | 2.1 | 2.1 | 9.3 | 10.0 | 10.6 | 11.1 | 11.5 | 12.0 | | |
| 25~29歳 | 48.7 | 45.6 | 45.8 | 46.3 | 46.6 | 47.1 | 14.4 | 12.8 | 12.9 | 12.9 | 13.0 | 13.1 | 6.4 | 7.6 | 8.2 | 8.6 | 8.9 | 9.2 | | |
| 30~34歳 | 63.6 | 64.2 | 60.7 | 61.5 | 61.9 | 62.4 | 34.2 | 33.1 | 30.2 | 30.5 | 30.7 | 30.9 | 4.8 | 6.5 | 6.9 | 7.2 | 7.3 | 7.3 | | |
| 35~39歳 | 70.1 | 70.3 | 71.3 | 67.5 | 68.8 | 69.3 | 42.1 | 41.4 | 41.0 | 37.3 | 37.9 | 38.3 | 5.1 | 6.1 | 7.5 | 7.5 | 7.7 | 7.7 | | |
| 40~44歳 | 78.3 | 77.0 | 77.4 | 78.1 | 73.6 | 75.4 | 45.4 | 44.3 | 44.4 | 44.2 | 40.0 | 40.7 | 6.9 | 7.4 | 8.4 | 9.7 | 10.0 | 10.4 | | |
| 45~49歳 | 87.1 | 84.0 | 83.5 | 84.3 | 85.1 | 80.7 | 49.1 | 46.0 | 44.6 | 44.7 | 44.5 | 40.1 | 9.2 | 9.5 | 10.1 | 11.0 | 12.1 | 12.4 | | |
| 50~54歳 | 93.6 | 90.3 | 87.7 | 89.3 | 88.2 | 88.8 | 51.0 | 46.8 | 43.3 | 41.9 | 41.6 | 41.2 | 10.5 | 10.8 | 11.2 | 11.9 | 12.9 | 13.9 | | |
| 55~59歳 | 95.2 | 93.9 | 91.2 | 87.5 | 89.4 | 89.9 | 42.3 | 41.1 | 38.0 | 35.5 | 34.4 | 33.7 | 11.1 | 11.4 | 11.3 | 11.7 | 12.4 | 13.4 | | |
| 60~64歳 | 93.7 | 92.9 | 92.2 | 90.0 | 88.4 | 88.4 | 28.0 | 28.8 | 27.8 | 25.8 | 24.2 | 23.4 | 12.0 | 12.8 | 13.0 | 13.0 | 13.5 | 14.4 | | |
| 65~69歳 | 88.6 | 89.1 | 89.1 | 89.1 | 87.6 | 86.4 | 16.3 | 18.1 | 19.0 | 18.6 | 17.5 | 16.7 | 13.5 | 13.7 | 14.1 | 14.1 | 13.9 | 14.3 | | |
| 70~74歳 | 80.1 | 82.4 | 83.9 | 84.7 | 85.0 | 83.9 | 10.7 | 11.4 | 12.9 | 13.6 | 13.5 | 12.9 | 16.2 | 17.3 | 17.4 | 17.9 | 18.0 | 17.8 | | |
| 75~79歳 | 71.4 | 73.9 | 77.2 | 79.6 | 81.1 | 82.0 | 6.9 | 9.2 | 10.3 | 11.9 | 12.7 | 12.8 | 17.5 | 19.2 | 20.8 | 21.1 | 21.9 | 22.1 | | |
| 80~84歳 | 62.0 | 68.9 | 71.7 | 74.8 | 77.2 | 78.5 | 5.1 | 6.4 | 8.3 | 9.1 | 10.4 | 11.0 | 15.2 | 20.1 | 22.2 | 24.0 | 24.4 | 25.1 | | |
| 85歳以上 | 47.0 | 55.5 | 61.3 | 64.4 | 67.2 | 69.2 | 3.1 | 4.7 | 5.8 | 7.1 | 8.3 | 9.6 | 10.4 | 11.9 | 14.5 | 16.3 | 17.6 | 18.2 | | |
| 15~19歳 | 5.5 | 5.6 | 5.8 | 6.0 | 6.1 | 6.3 | 0.0 | 0.0 | 0.0 | 0.0 | 0.0 | 0.0 | 3.2 | 3.3 | 3.3 | 3.3 | 3.3 | 3.4 | | |
| 20~24歳 | 22.7 | 23.0 | 23.8 | 24.3 | 24.9 | 25.3 | 0.3 | 0.4 | 0.4 | 0.4 | 0.5 | 0.5 | 8.8 | 9.2 | 9.7 | 10.1 | 10.6 | 11.0 | | |
| 25~29歳 | 21.1 | 19.7 | 19.4 | 19.6 | 19.9 | 20.1 | 0.9 | 1.1 | 1.5 | 1.5 | 1.4 | 1.5 | 5.1 | 5.7 | 6.0 | 6.3 | 6.5 | 6.8 | | |
| 30~34歳 | 11.7 | 13.0 | 13.2 | 13.2 | 13.5 | 13.6 | 1.4 | 1.9 | 2.1 | 2.6 | 2.5 | 2.4 | 2.5 | 3.3 | 3.3 | 3.4 | 3.4 | 3.4 | | |
| 35~39歳 | 7.8 | 9.4 | 10.5 | 11.4 | 11.2 | 11.4 | 1.9 | 2.8 | 3.2 | 3.3 | 3.9 | 3.9 | 1.7 | 2.2 | 2.9 | 2.7 | 2.8 | 2.8 | | |
| 40~44歳 | 7.4 | 8.1 | 9.4 | 10.1 | 11.4 | 11.0 | 1.5 | 3.5 | 4.5 | 4.9 | 4.9 | 6.0 | 1.6 | 2.0 | 2.6 | 3.4 | 3.5 | 3.7 | | |
| 45~49歳 | 7.2 | 8.4 | 9.5 | 10.8 | 11.6 | 13.5 | 2.7 | 3.3 | 4.6 | 5.5 | 5.9 | 5.8 | 2.2 | 2.2 | 2.6 | 3.2 | 4.0 | 4.2 | | |
| 50~54歳 | 6.5 | 7.4 | 9.1 | 10.2 | 11.4 | 12.3 | 2.3 | 2.4 | 3.0 | 4.0 | 4.7 | 4.9 | 3.2 | 3.2 | 3.3 | 3.8 | 4.5 | 5.3 | | |
| 55~59歳 | 5.9 | 7.2 | 8.6 | 10.5 | 11.7 | 13.0 | 2.2 | 2.1 | 2.1 | 2.7 | 3.7 | 4.3 | 2.2 | 2.2 | 2.6 | 3.2 | 4.0 | 4.2 | | |
| 60~64歳 | 4.4 | 5.4 | 6.4 | 7.4 | 8.9 | 9.8 | 1.7 | 1.8 | 1.8 | 1.8 | 2.2 | 2.9 | 4.8 | 4.8 | 4.7 | 4.7 | 5.2 | 5.9 | | |
| 65~69歳 | 3.7 | 4.5 | 5.2 | 6.1 | 6.9 | 8.3 | 1.3 | 1.7 | 1.7 | 1.7 | 1.6 | 1.8 | 7.2 | 7.6 | 7.7 | 7.8 | 8.1 | 8.7 | | |
| 70~74歳 | 3.8 | 4.9 | 5.5 | 6.1 | 6.8 | 7.4 | 1.2 | 1.2 | 1.4 | 1.4 | 1.4 | 1.2 | 9.3 | 8.9 | 9.0 | 8.9 | 8.7 | 8.8 | | |
| 75~79歳 | 4.4 | 6.2 | 7.1 | 7.8 | 8.5 | 9.2 | 1.3 | 1.3 | 1.2 | 1.3 | 1.3 | 1.3 | 12.1 | 13.2 | 13.0 | 13.4 | 13.5 | 13.3 | | |
| 80~84歳 | 5.0 | 7.8 | 9.5 | 9.9 | 10.7 | 11.4 | 1.3 | 1.4 | 1.5 | 1.4 | 1.5 | 1.6 | 12.9 | 14.7 | 16.0 | 16.0 | 16.5 | 16.7 | | |
| 85歳以上 | 5.5 | 8.7 | 11.9 | 14.2 | 14.5 | 14.8 | 2.0 | 1.8 | 2.1 | 2.5 | 2.4 | 2.5 | 11.4 | 15.5 | 17.4 | 18.9 | 19.0 | 19.5 | | |
| 15~19歳 | 0.1 | 0.1 | 0.1 | 0.1 | 0.1 | 0.1 | 0.1 | 0.1 | 0.1 | 0.1 | 0.1 | 0.1 | 7.3 | 8.5 | 10.5 | 11.9 | 12.7 | 12.9 | | |
| 20~24歳 | 2.2 | 1.8 | 1.8 | 1.8 | 1.8 | 1.7 | 0.7 | 0.7 | 0.7 | 0.8 | 0.8 | 0.8 | 0.0 | 0.0 | 0.0 | 0.0 | 0.0 | 0.0 | | |
| 25~29歳 | 10.4 | 9.9 | 10.1 | 10.2 | 10.3 | 10.4 | 2.1 | 2.1 | 2.1 | 2.1 | 2.0 | 2.0 | 0.0 | 0.0 | 0.0 | 0.0 | 0.0 | 0.0 | | |
| 30~34歳 | 10.0 | 10.6 | 10.0 | 10.1 | 10.2 | 10.3 | 6.3 | 5.5 | 5.3 | 5.2 | 5.1 | 5.1 | 0.0 | 0.0 | 0.0 | 0.0 | 0.0 | 0.0 | | |
| 35~39歳 | 5.3 | 8.1 | 8.8 | 7.9 | 8.1 | 8.2 | 13.0 | 8.6 | 7.8 | 7.5 | 7.6 | 7.6 | 0.1 | 0.1 | 0.1 | 0.1 | 0.1 | 0.1 | | |
| 40~44歳 | 3.6 | 4.6 | 6.5 | 7.1 | 6.2 | 6.4 | 19.5 | 16.5 | 12.6 | 11.8 | 11.1 | 11.2 | 0.0 | 0.0 | 0.0 | 0.1 | 0.1 | 0.1 | | |
| 45~49歳 | 4.3 | 4.9 | 6.0 | 8.0 | 8.6 | 7.7 | 23.8 | 21.4 | 18.8 | 15.3 | 14.5 | 13.5 | 0.0 | 0.0 | 0.0 | 0.1 | 0.1 | 0.1 | | |
| 50~54歳 | 8.7 | 9.2 | 9.8 | 11.0 | 13.0 | 13.6 | 25.1 | 24.5 | 22.5 | 20.4 | 17.6 | 16.8 | 0.0 | 0.0 | 0.0 | 0.1 | 0.1 | 0.1 | | |
| 55~59歳 | 17.4 | 17.8 | 17.5 | 17.4 | 18.3 | 19.9 | 27.3 | 25.8 | 25.0 | 23.2 | 21.3 | 19.0 | 0.1 | 0.1 | 0.1 | 0.1 | 0.1 | 0.1 | | |
| 60~64歳 | 28.1 | 28.9 | 29.4 | 28.8 | 28.4 | 29.2 | 31.5 | 28.1 | 26.8 | 26.2 | 24.6 | 23.0 | 0.1 | 0.1 | 0.1 | 0.1 | 0.1 | 0.1 | | |
| 65~69歳 | 32.5 | 34.8 | 35.9 | 36.3 | 35.5 | 34.9 | 34.8 | 30.1 | 27.3 | 26.4 | 26.1 | 24.8 | 0.1 | 0.1 | 0.1 | 0.1 | 0.1 | 0.1 | | |
| 70~74歳 | 31.4 | 34.4 | 36.8 | 38.0 | 38.5 | 38.1 | 32.9 | 30.5 | 27.4 | 25.5 | 24.8 | 24.3 | 0.1 | 0.1 | 0.1 | 0.1 | 0.1 | 0.1 | | |
| 75~79歳 | 27.8 | 31.4 | 34.6 | 36.8 | 38.1 | 38.7 | 31.0 | 25.7 | 24.0 | 21.8 | 20.5 | 20.0 | 0.1 | 0.1 | 0.1 | 0.1 | 0.1 | 0.1 | | |
| 80~84歳 | 23.4 | 27.2 | 30.5 | 33.8 | 35.8 | 36.7 | 27.2 | 26.1 | 21.9 | 20.5 | 18.8 | 17.7 | 0.0 | 0.0 | 0.0 | 0.0 | 0.0 | 0.0 | | |
| 85歳以上 | 15.2 | 17.6 | 19.0 | 20.5 | 23.1 | 24.7 | 21.1 | 22.6 | 22.5 | 20.1 | 18.8 | 17.7 | 0.0 | 0.0 | 0.0 | 0.0 | 0.0 | 0.0 | | |

注)1995年は実績値。

仮定値表 都道府県別 世帯の家族類型・男女・年齢5歳階級別世帯主率 (続き)

| 27 大阪 | 男子 (%) | | | | | | | | | | 女子 (%) | | | | | | | | | |
|--------|--------|------|------|------|------|------|------|------|------|------|--------|------|------|------|------|------|------|------|--|--|
| | 1995 | 2000 | 2005 | 2010 | 2015 | 2020 | 1995 | 2000 | 2005 | 2010 | 2015 | 2020 | 1995 | 2000 | 2005 | 2010 | 2015 | 2020 | | |
| 15~19歳 | 8.4 | 8.4 | 8.3 | 8.3 | 8.2 | 8.2 | 0.1 | 0.1 | 0.1 | 0.1 | 0.1 | 0.1 | 6.1 | 6.1 | 6.1 | 6.1 | 6.1 | 6.0 | | |
| 20~24歳 | 30.0 | 29.3 | 29.9 | 30.4 | 30.8 | 31.1 | 2.9 | 2.4 | 2.4 | 2.4 | 2.3 | 2.3 | 16.0 | 16.4 | 16.6 | 16.6 | 16.8 | 16.9 | | |
| 25~29歳 | 53.6 | 49.1 | 48.7 | 48.5 | 48.3 | 48.3 | 16.6 | 14.4 | 14.2 | 14.0 | 13.8 | 13.7 | 12.2 | 13.9 | 14.3 | 14.5 | 14.4 | 14.5 | | |
| 30~34歳 | 73.8 | 74.4 | 69.7 | 70.0 | 70.1 | 70.2 | 40.5 | 38.9 | 35.3 | 35.4 | 35.5 | 35.5 | 10.6 | 14.3 | 14.9 | 15.3 | 15.4 | 15.4 | | |
| 35~39歳 | 83.2 | 86.9 | 88.0 | 82.3 | 82.8 | 82.7 | 54.2 | 52.7 | 51.7 | 46.8 | 47.1 | 47.2 | 10.8 | 13.0 | 16.1 | 15.7 | 16.0 | 16.0 | | |
| 40~44歳 | 88.1 | 88.9 | 93.2 | 94.6 | 89.1 | 90.3 | 57.1 | 55.4 | 55.3 | 54.9 | 49.4 | 50.1 | 13.1 | 13.9 | 15.6 | 17.7 | 17.6 | 17.9 | | |
| 45~49歳 | 91.9 | 89.9 | 91.1 | 94.5 | 95.4 | 90.5 | 57.9 | 54.0 | 52.2 | 52.2 | 51.7 | 46.4 | 15.4 | 15.6 | 16.5 | 17.8 | 19.3 | 19.5 | | |
| 50~54歳 | 95.0 | 91.3 | 89.8 | 90.8 | 93.3 | 93.9 | 58.2 | 53.4 | 49.4 | 47.8 | 47.5 | 46.9 | 17.1 | 17.0 | 17.2 | 17.9 | 19.1 | 20.1 | | |
| 55~59歳 | 95.4 | 94.7 | 91.7 | 90.6 | 91.4 | 93.1 | 49.7 | 47.9 | 44.0 | 40.7 | 39.1 | 38.1 | 19.7 | 19.8 | 19.4 | 19.8 | 20.7 | 22.1 | | |
| 60~64歳 | 94.7 | 96.1 | 95.7 | 93.0 | 92.4 | 93.3 | 34.9 | 35.8 | 34.4 | 31.9 | 29.8 | 28.8 | 23.6 | 24.3 | 23.9 | 23.2 | 23.5 | 24.2 | | |
| 65~69歳 | 92.6 | 95.6 | 95.9 | 94.7 | 91.4 | 90.1 | 21.8 | 23.5 | 23.9 | 22.8 | 21.0 | 19.6 | 28.5 | 28.4 | 28.9 | 28.5 | 27.7 | 28.0 | | |
| 70~74歳 | 88.6 | 91.8 | 93.8 | 93.7 | 92.3 | 89.1 | 15.4 | 15.5 | 16.7 | 16.9 | 16.2 | 15.0 | 33.2 | 34.5 | 33.9 | 34.0 | 33.2 | 31.9 | | |
| 75~79歳 | 82.6 | 88.8 | 91.2 | 92.9 | 92.9 | 91.7 | 12.3 | 14.3 | 14.4 | 15.3 | 15.4 | 14.7 | 34.8 | 36.4 | 37.7 | 36.9 | 36.7 | 35.8 | | |
| 80~84歳 | 74.3 | 84.0 | 89.3 | 91.1 | 92.5 | 92.1 | 9.5 | 10.8 | 12.8 | 13.1 | 14.0 | 14.2 | 30.7 | 39.8 | 42.3 | 44.4 | 44.2 | 44.4 | | |
| 85歳以上 | 60.1 | 70.8 | 78.2 | 82.9 | 84.8 | 85.5 | 6.6 | 8.7 | 9.6 | 10.8 | 11.7 | 12.6 | 20.5 | 22.4 | 26.5 | 28.8 | 30.2 | 30.4 | | |
| 15~19歳 | 8.0 | 8.0 | 8.0 | 8.0 | 7.9 | 7.9 | 0.0 | 0.0 | 0.0 | 0.0 | 0.0 | 0.0 | 6.0 | 6.0 | 6.0 | 5.9 | 5.9 | 5.9 | | |
| 20~24歳 | 23.4 | 23.6 | 24.2 | 24.7 | 25.1 | 25.5 | 0.3 | 0.4 | 0.4 | 0.4 | 0.4 | 0.4 | 14.7 | 14.6 | 14.8 | 14.9 | 15.0 | 15.1 | | |
| 25~29歳 | 21.7 | 20.0 | 19.5 | 19.7 | 19.8 | 19.9 | 0.8 | 1.1 | 1.4 | 1.4 | 1.3 | 1.5 | 9.6 | 10.3 | 10.3 | 10.4 | 10.4 | 10.5 | | |
| 30~34歳 | 14.9 | 16.1 | 15.9 | 15.4 | 15.3 | 15.2 | 1.5 | 2.0 | 2.2 | 2.7 | 2.7 | 2.6 | 6.4 | 8.5 | 8.5 | 8.7 | 8.8 | 8.7 | | |
| 35~39歳 | 12.1 | 14.0 | 15.0 | 15.8 | 15.0 | 14.7 | 2.1 | 2.9 | 3.4 | 3.4 | 4.0 | 3.9 | 4.8 | 6.2 | 8.3 | 7.6 | 7.7 | 7.7 | | |
| 40~44歳 | 12.5 | 13.5 | 15.5 | 16.4 | 18.3 | 17.5 | 3.0 | 4.0 | 4.9 | 5.2 | 5.1 | 6.1 | 4.6 | 5.4 | 6.5 | 8.0 | 7.8 | 7.8 | | |
| 45~49歳 | 12.1 | 13.7 | 15.1 | 16.8 | 17.7 | 20.2 | 3.6 | 4.1 | 5.3 | 6.2 | 6.4 | 6.1 | 5.0 | 4.8 | 5.5 | 6.4 | 7.5 | 7.7 | | |
| 50~54歳 | 10.4 | 11.6 | 13.9 | 15.2 | 16.6 | 17.5 | 3.3 | 3.2 | 3.9 | 5.0 | 5.6 | 5.8 | 6.7 | 6.2 | 6.0 | 6.7 | 7.5 | 8.5 | | |
| 55~59歳 | 9.6 | 11.1 | 12.7 | 15.0 | 16.1 | 17.4 | 2.8 | 2.6 | 2.6 | 3.3 | 4.3 | 4.9 | 10.1 | 9.9 | 9.5 | 9.5 | 10.2 | 11.3 | | |
| 60~64歳 | 9.2 | 11.2 | 13.1 | 14.9 | 17.6 | 19.0 | 2.4 | 2.3 | 2.3 | 2.1 | 2.6 | 3.3 | 15.1 | 15.2 | 14.8 | 14.2 | 14.2 | 14.7 | | |
| 65~69歳 | 9.7 | 11.1 | 12.3 | 13.8 | 15.1 | 17.3 | 2.0 | 2.4 | 2.3 | 2.2 | 1.9 | 2.2 | 20.8 | 19.9 | 20.2 | 20.0 | 19.5 | 19.7 | | |
| 70~74歳 | 9.4 | 11.6 | 12.6 | 13.4 | 14.5 | 15.2 | 2.1 | 1.8 | 2.0 | 2.0 | 1.8 | 1.5 | 25.1 | 26.5 | 25.4 | 25.4 | 24.8 | 23.9 | | |
| 75~79歳 | 9.8 | 13.5 | 14.8 | 15.9 | 16.9 | 18.0 | 2.4 | 2.1 | 1.9 | 2.0 | 2.0 | 1.9 | 26.6 | 28.8 | 30.0 | 28.8 | 28.6 | 27.7 | | |
| 80~84歳 | 10.9 | 16.2 | 19.0 | 19.2 | 19.8 | 20.4 | 3.0 | 3.2 | 3.1 | 2.7 | 2.8 | 2.9 | 23.0 | 30.3 | 32.9 | 34.5 | 33.7 | 33.6 | | |
| 85歳以上 | 11.8 | 17.9 | 23.6 | 27.2 | 26.9 | 26.6 | 4.0 | 3.5 | 3.9 | 4.4 | 4.2 | 4.2 | 14.5 | 16.2 | 19.4 | 21.1 | 21.8 | 21.4 | | |
| 15~19歳 | 0.1 | 0.1 | 0.1 | 0.1 | 0.1 | 0.1 | 0.1 | 0.1 | 0.1 | 0.1 | 0.1 | 0.1 | 0.0 | 0.0 | 0.0 | 0.0 | 0.0 | 0.0 | | |
| 20~24歳 | 2.5 | 2.0 | 1.9 | 1.9 | 1.9 | 1.8 | 1.0 | 1.0 | 1.0 | 1.0 | 1.0 | 1.0 | 0.0 | 0.0 | 0.0 | 0.0 | 0.0 | 0.0 | | |
| 25~29歳 | 12.6 | 11.8 | 11.7 | 11.5 | 11.4 | 11.3 | 1.9 | 1.9 | 1.9 | 1.9 | 1.9 | 1.9 | 0.1 | 0.1 | 0.1 | 0.1 | 0.1 | 0.1 | | |
| 30~34歳 | 13.4 | 14.3 | 13.3 | 13.4 | 13.5 | 13.6 | 3.5 | 3.1 | 3.1 | 3.1 | 3.2 | 3.2 | 0.1 | 0.1 | 0.1 | 0.1 | 0.1 | 0.1 | | |
| 35~39歳 | 8.4 | 12.8 | 13.9 | 12.5 | 12.6 | 12.7 | 6.5 | 4.4 | 4.0 | 3.9 | 4.0 | 4.1 | 0.1 | 0.1 | 0.1 | 0.1 | 0.1 | 0.1 | | |
| 40~44歳 | 6.5 | 8.3 | 11.5 | 12.4 | 10.8 | 11.0 | 9.1 | 7.8 | 6.0 | 5.7 | 5.4 | 5.6 | 0.1 | 0.1 | 0.1 | 0.1 | 0.1 | 0.1 | | |
| 45~49歳 | 7.1 | 7.7 | 9.2 | 11.7 | 12.3 | 10.8 | 11.3 | 10.3 | 9.2 | 7.6 | 7.3 | 6.9 | 0.1 | 0.1 | 0.1 | 0.1 | 0.1 | 0.1 | | |
| 50~54歳 | 11.5 | 11.7 | 12.0 | 13.2 | 15.2 | 15.6 | 11.5 | 11.3 | 10.5 | 9.6 | 8.4 | 8.1 | 0.1 | 0.1 | 0.1 | 0.1 | 0.1 | 0.1 | | |
| 55~59歳 | 22.3 | 22.4 | 21.6 | 21.2 | 22.0 | 23.7 | 11.0 | 10.8 | 10.8 | 10.4 | 9.8 | 9.0 | 0.1 | 0.1 | 0.1 | 0.1 | 0.1 | 0.1 | | |
| 60~64歳 | 37.0 | 36.6 | 35.9 | 34.1 | 32.8 | 33.1 | 11.1 | 10.2 | 9.9 | 9.9 | 9.5 | 9.1 | 0.2 | 0.2 | 0.2 | 0.2 | 0.2 | 0.2 | | |
| 65~69歳 | 47.6 | 48.7 | 48.3 | 47.0 | 44.5 | 42.5 | 11.4 | 9.9 | 9.1 | 8.9 | 8.9 | 8.5 | 0.2 | 0.2 | 0.2 | 0.2 | 0.2 | 0.2 | | |
| 70~74歳 | 50.4 | 52.2 | 53.0 | 52.4 | 51.0 | 48.7 | 11.4 | 10.6 | 9.6 | 9.0 | 8.7 | 8.6 | 0.2 | 0.2 | 0.2 | 0.2 | 0.2 | 0.2 | | |
| 75~79歳 | 46.8 | 49.4 | 51.2 | 51.7 | 50.9 | 49.7 | 11.4 | 9.5 | 8.9 | 8.1 | 7.6 | 7.5 | 0.1 | 0.1 | 0.1 | 0.1 | 0.1 | 0.1 | | |
| 80~84歳 | 39.7 | 43.0 | 45.3 | 47.5 | 48.0 | 47.2 | 11.3 | 10.8 | 9.1 | 8.6 | 7.8 | 7.4 | 0.0 | 0.1 | 0.1 | 0.1 | 0.1 | 0.1 | | |
| 85歳以上 | 27.1 | 29.2 | 29.5 | 30.0 | 32.1 | 32.7 | 10.6 | 11.5 | 11.6 | 10.5 | 9.9 | 9.4 | 0.0 | 0.0 | 0.0 | 0.0 | 0.0 | 0.0 | | |

注)1995年は実績値。

仮定値表 都道府県別 世帯の家族類型・男女・年齢5歳階級別世帯主率 (続き)

| 28 兵庫 | 男子 (%) | | | | | | | | | | 女子 (%) | | | | | | | | | |
|--------|--------|------|------|---------|------|------|------|------|--------------|------|--------|------|------|------|------|------|------|------|--|--|
| | 1995 | 2000 | 2005 | 2010 | 2015 | 2020 | 1995 | 2000 | 2005 | 2010 | 2015 | 2020 | 1995 | 2000 | 2005 | 2010 | 2015 | 2020 | | |
| 15~19歳 | 4.4 | 4.5 | 4.7 | 4.8 | 5.0 | 5.1 | 0.1 | 0.1 | 0.1 | 0.1 | 0.1 | 0.1 | 3.8 | 3.8 | 3.7 | 3.8 | 3.8 | 3.8 | | |
| 20~24歳 | 25.7 | 25.1 | 25.8 | 26.4 | 27.0 | 27.4 | 3.1 | 2.5 | 2.5 | 2.4 | 2.4 | 2.3 | 12.4 | 12.6 | 12.7 | 12.7 | 12.8 | 12.8 | | |
| 25~29歳 | 51.7 | 47.8 | 47.7 | 47.8 | 47.9 | 48.1 | 16.7 | 14.4 | 14.2 | 14.0 | 13.9 | 13.8 | 9.1 | 10.4 | 10.9 | 11.1 | 11.2 | 11.4 | | |
| 30~34歳 | 70.7 | 71.1 | 66.6 | 67.1 | 67.3 | 67.5 | 40.5 | 39.2 | 35.7 | 36.0 | 36.2 | 36.5 | 7.6 | 10.2 | 10.7 | 11.0 | 11.1 | 11.0 | | |
| 35~39歳 | 78.9 | 81.1 | 82.1 | 76.7 | 77.7 | 78.0 | 52.3 | 51.2 | 50.5 | 45.9 | 46.5 | 46.8 | 7.9 | 9.3 | 11.5 | 11.3 | 11.5 | 11.5 | | |
| 40~44歳 | 85.1 | 84.8 | 87.3 | 88.3 | 82.6 | 84.2 | 55.0 | 53.5 | 53.5 | 53.3 | 48.1 | 48.9 | 10.1 | 10.7 | 12.0 | 13.5 | 13.6 | 13.9 | | |
| 45~49歳 | 90.9 | 88.2 | 87.6 | 90.8 | 91.6 | 86.3 | 55.7 | 52.1 | 50.6 | 50.3 | 45.3 | 45.3 | 13.0 | 13.1 | 13.8 | 14.9 | 16.2 | 16.4 | | |
| 50~54歳 | 95.3 | 91.6 | 89.4 | 89.9 | 91.6 | 92.1 | 55.0 | 50.5 | 46.7 | 45.1 | 44.9 | 44.4 | 14.8 | 14.9 | 15.2 | 16.0 | 17.1 | 18.2 | | |
| 55~59歳 | 96.3 | 95.5 | 92.5 | 91.2 | 92.0 | 93.4 | 46.1 | 44.6 | 41.2 | 38.4 | 37.0 | 36.2 | 16.6 | 16.8 | 16.6 | 16.9 | 17.8 | 19.1 | | |
| 60~64歳 | 95.5 | 95.7 | 94.8 | 91.9 | 90.6 | 91.1 | 31.4 | 32.2 | 31.0 | 28.8 | 26.9 | 26.1 | 19.5 | 20.2 | 20.0 | 19.6 | 19.9 | 20.7 | | |
| 65~69歳 | 92.2 | 94.1 | 94.1 | 93.0 | 90.0 | 88.5 | 18.9 | 20.6 | 21.2 | 20.5 | 19.1 | 18.0 | 22.9 | 22.6 | 23.0 | 22.6 | 21.9 | 22.1 | | |
| 70~74歳 | 86.4 | 89.3 | 91.1 | 91.2 | 90.3 | 87.6 | 13.3 | 13.7 | 15.0 | 15.4 | 15.0 | 14.0 | 27.1 | 28.2 | 27.8 | 28.0 | 27.5 | 26.6 | | |
| 75~79歳 | 78.5 | 83.4 | 85.9 | 87.5 | 87.5 | 86.6 | 10.1 | 12.3 | 12.8 | 13.9 | 14.3 | 14.0 | 28.8 | 30.6 | 32.0 | 31.6 | 31.8 | 31.3 | | |
| 80~84歳 | 68.5 | 76.9 | 81.4 | 83.7 | 85.3 | 85.3 | 7.8 | 9.1 | 11.1 | 11.6 | 12.6 | 13.0 | 24.7 | 32.3 | 34.8 | 36.8 | 37.0 | 37.5 | | |
| 85歳以上 | 52.6 | 61.8 | 68.3 | 72.6 | 75.0 | 76.4 | 4.9 | 6.8 | 7.7 | 9.0 | 10.0 | 11.1 | 16.0 | 17.6 | 20.9 | 22.8 | 24.0 | 24.3 | | |
| | | | | 単独世帯 | | | | | ひとり親と子から成る世帯 | | | | | | | | | | | |
| 15~19歳 | 4.1 | 4.3 | 4.4 | 4.5 | 4.7 | 4.8 | 0.0 | 0.0 | 0.0 | 0.0 | 0.0 | 0.0 | 3.7 | 3.8 | 3.8 | 3.8 | 3.8 | 3.8 | | |
| 20~24歳 | 19.1 | 19.4 | 20.1 | 20.7 | 21.4 | 21.9 | 0.3 | 0.4 | 0.4 | 0.4 | 0.4 | 0.5 | 11.4 | 11.3 | 11.4 | 11.4 | 11.4 | 11.4 | | |
| 25~29歳 | 20.2 | 19.0 | 18.8 | 19.2 | 19.5 | 19.7 | 0.9 | 1.2 | 1.6 | 1.6 | 1.5 | 1.7 | 7.0 | 7.6 | 7.6 | 7.8 | 7.9 | 8.0 | | |
| 30~34歳 | 11.9 | 12.8 | 12.6 | 12.2 | 12.1 | 12.0 | 1.5 | 2.1 | 2.3 | 2.8 | 2.7 | 2.6 | 4.3 | 5.7 | 5.7 | 5.8 | 5.9 | 5.9 | | |
| 35~39歳 | 8.4 | 9.9 | 10.7 | 11.3 | 10.9 | 10.8 | 2.1 | 3.0 | 3.5 | 3.5 | 4.1 | 4.0 | 3.1 | 3.9 | 5.3 | 4.9 | 4.9 | 4.9 | | |
| 40~44歳 | 8.4 | 9.1 | 10.5 | 11.1 | 12.5 | 12.0 | 2.9 | 3.9 | 4.8 | 5.1 | 5.1 | 6.1 | 3.0 | 3.6 | 4.4 | 5.4 | 5.3 | 5.4 | | |
| 45~49歳 | 8.6 | 9.8 | 10.9 | 12.3 | 13.1 | 15.1 | 3.4 | 4.0 | 5.2 | 6.1 | 6.4 | 6.2 | 3.8 | 3.6 | 4.1 | 4.9 | 5.7 | 5.9 | | |
| 50~54歳 | 8.0 | 9.0 | 10.7 | 12.2 | 13.5 | 14.4 | 3.0 | 2.9 | 3.6 | 4.7 | 5.4 | 5.6 | 5.5 | 5.2 | 5.1 | 5.7 | 6.6 | 7.5 | | |
| 55~59歳 | 7.6 | 9.1 | 10.7 | 12.9 | 14.1 | 15.5 | 2.6 | 2.4 | 2.4 | 3.1 | 4.2 | 4.8 | 8.4 | 8.3 | 8.0 | 8.0 | 8.7 | 9.6 | | |
| 60~64歳 | 6.9 | 8.4 | 9.9 | 11.4 | 13.5 | 14.7 | 2.0 | 2.0 | 2.0 | 1.9 | 2.4 | 3.1 | 12.4 | 12.6 | 12.4 | 12.0 | 12.1 | 12.7 | | |
| 65~69歳 | 7.0 | 8.1 | 9.2 | 10.4 | 11.6 | 13.5 | 1.7 | 2.0 | 2.0 | 2.0 | 1.8 | 2.0 | 16.6 | 15.7 | 15.8 | 15.5 | 14.9 | 14.9 | | |
| 70~74歳 | 6.9 | 8.6 | 9.4 | 10.2 | 11.2 | 11.8 | 1.8 | 1.5 | 1.7 | 1.7 | 1.6 | 1.4 | 20.2 | 21.8 | 20.9 | 21.0 | 20.6 | 19.8 | | |
| 75~79歳 | 7.2 | 9.8 | 10.6 | 11.3 | 11.8 | 12.4 | 1.7 | 1.7 | 1.5 | 1.6 | 1.6 | 1.6 | 24.4 | 24.4 | 25.8 | 25.0 | 25.1 | 24.6 | | |
| 80~84歳 | 8.0 | 12.0 | 14.1 | 14.2 | 14.8 | 15.3 | 2.2 | 2.4 | 2.4 | 2.2 | 2.3 | 2.4 | 18.7 | 24.9 | 27.3 | 29.0 | 28.6 | 28.8 | | |
| 85歳以上 | 8.9 | 13.6 | 18.1 | 21.1 | 21.1 | 21.1 | 3.5 | 3.0 | 3.5 | 3.9 | 3.7 | 3.8 | 11.6 | 12.9 | 15.5 | 16.9 | 17.6 | 17.3 | | |
| | | | | 夫婦のみの世帯 | | | | | その他の世帯 | | | | | | | | | | | |
| 15~19歳 | 0.1 | 0.1 | 0.1 | 0.1 | 0.1 | 0.1 | 0.1 | 0.1 | 0.1 | 0.1 | 0.1 | 0.1 | 0.0 | 0.0 | 0.0 | 0.0 | 0.0 | 0.0 | | |
| 20~24歳 | 2.5 | 2.0 | 1.9 | 1.9 | 1.9 | 1.8 | 0.8 | 0.9 | 0.9 | 0.9 | 0.9 | 0.9 | 0.0 | 0.0 | 0.0 | 0.0 | 0.0 | 0.0 | | |
| 25~29歳 | 12.1 | 11.3 | 11.3 | 11.2 | 11.1 | 11.1 | 1.8 | 1.8 | 1.9 | 1.9 | 1.9 | 1.9 | 0.1 | 0.1 | 0.1 | 0.1 | 0.1 | 0.1 | | |
| 30~34歳 | 12.6 | 13.4 | 12.5 | 12.6 | 12.7 | 12.8 | 4.1 | 3.6 | 3.6 | 3.6 | 3.6 | 3.6 | 0.1 | 0.1 | 0.1 | 0.1 | 0.1 | 0.1 | | |
| 35~39歳 | 7.3 | 11.2 | 12.1 | 10.9 | 11.0 | 11.1 | 8.7 | 5.8 | 5.3 | 5.1 | 5.2 | 5.2 | 0.1 | 0.1 | 0.1 | 0.1 | 0.1 | 0.1 | | |
| 40~44歳 | 5.4 | 6.9 | 9.7 | 10.4 | 9.1 | 9.3 | 13.4 | 11.4 | 8.7 | 8.2 | 7.8 | 7.9 | 0.0 | 0.1 | 0.1 | 0.1 | 0.1 | 0.1 | | |
| 45~49歳 | 6.5 | 7.1 | 8.4 | 10.8 | 11.3 | 9.9 | 16.7 | 15.2 | 13.4 | 11.0 | 10.5 | 9.9 | 0.0 | 0.1 | 0.1 | 0.1 | 0.1 | 0.1 | | |
| 50~54歳 | 11.9 | 12.1 | 12.4 | 13.5 | 15.5 | 15.9 | 17.4 | 17.1 | 15.8 | 14.3 | 12.4 | 11.9 | 0.1 | 0.1 | 0.1 | 0.1 | 0.1 | 0.1 | | |
| 55~59歳 | 23.0 | 23.0 | 22.2 | 21.8 | 22.5 | 24.2 | 17.0 | 16.3 | 16.0 | 15.1 | 14.1 | 12.7 | 0.1 | 0.1 | 0.1 | 0.1 | 0.1 | 0.1 | | |
| 60~64歳 | 37.5 | 37.0 | 36.3 | 34.4 | 33.1 | 33.3 | 17.7 | 16.0 | 15.5 | 15.3 | 14.6 | 13.9 | 0.2 | 0.2 | 0.2 | 0.2 | 0.1 | 0.1 | | |
| 65~69歳 | 46.4 | 47.5 | 47.3 | 46.2 | 43.8 | 41.9 | 18.2 | 15.8 | 14.4 | 13.9 | 13.8 | 13.2 | 0.1 | 0.1 | 0.1 | 0.1 | 0.1 | 0.1 | | |
| 70~74歳 | 47.4 | 49.4 | 50.4 | 50.1 | 49.0 | 47.0 | 17.2 | 16.1 | 14.6 | 13.7 | 13.5 | 13.4 | 0.1 | 0.2 | 0.2 | 0.2 | 0.2 | 0.2 | | |
| 75~79歳 | 44.0 | 46.7 | 48.8 | 49.5 | 49.0 | 48.1 | 15.5 | 13.0 | 12.3 | 11.2 | 10.7 | 10.5 | 0.1 | 0.1 | 0.1 | 0.1 | 0.1 | 0.1 | | |
| 80~84歳 | 36.4 | 39.9 | 42.4 | 44.8 | 45.5 | 45.1 | 14.1 | 13.6 | 11.5 | 10.8 | 10.0 | 9.5 | 0.0 | 0.0 | 0.1 | 0.1 | 0.1 | 0.1 | | |
| 85歳以上 | 23.9 | 26.1 | 26.7 | 27.4 | 29.7 | 30.5 | 11.5 | 12.4 | 12.4 | 11.1 | 10.4 | 9.9 | 0.0 | 0.0 | 0.0 | 0.0 | 0.0 | 0.0 | | |

注)1995年は実績値。

仮定値表 都道府県別 世帯の家族類型・男女・年齢5歳階級別世帯主率 (続き)

| 29 奈良 | 男子 (%) | | | | | | | | | | 女子 (%) | | | | | | | | | |
|--------|--------|------|------|---------|------|------|------|------|--------------|------|--------|------|------|------|------|------|------|------|--|--|
| | 1995 | 2000 | 2005 | 2010 | 2015 | 2020 | 1995 | 2000 | 2005 | 2010 | 2015 | 2020 | 1995 | 2000 | 2005 | 2010 | 2015 | 2020 | | |
| 15~19歳 | 4.0 | 4.4 | 4.7 | 5.0 | 5.2 | 5.5 | 0.0 | 0.0 | 0.1 | 0.1 | 0.1 | 0.1 | 3.8 | 3.8 | 3.8 | 3.8 | 3.8 | 3.8 | | |
| 20~24歳 | 19.4 | 20.9 | 22.9 | 24.6 | 26.0 | 27.1 | 2.3 | 1.9 | 1.9 | 2.0 | 2.0 | 1.9 | 10.8 | 11.2 | 11.5 | 11.7 | 12.0 | 12.2 | | |
| 25~29歳 | 44.5 | 42.2 | 43.2 | 44.0 | 44.7 | 45.5 | 15.4 | 13.6 | 13.6 | 13.6 | 13.5 | 13.5 | 6.8 | 8.1 | 8.7 | 9.1 | 9.3 | 9.7 | | |
| 30~34歳 | 67.3 | 68.2 | 64.6 | 65.8 | 66.5 | 67.2 | 39.5 | 38.2 | 34.9 | 35.1 | 35.3 | 35.6 | 5.8 | 7.7 | 8.2 | 8.5 | 8.6 | 8.6 | | |
| 35~39歳 | 76.0 | 77.1 | 78.1 | 73.3 | 74.6 | 75.2 | 50.6 | 49.4 | 48.7 | 44.2 | 44.7 | 44.9 | 6.3 | 7.5 | 9.1 | 9.1 | 9.3 | 9.3 | | |
| 40~44歳 | 82.3 | 81.3 | 82.5 | 83.3 | 77.7 | 79.7 | 53.2 | 51.8 | 51.8 | 51.6 | 46.6 | 47.4 | 8.3 | 8.8 | 10.0 | 11.4 | 11.6 | 11.9 | | |
| 45~49歳 | 89.2 | 85.6 | 85.2 | 86.3 | 86.9 | 81.6 | 55.9 | 52.1 | 50.3 | 50.2 | 49.7 | 44.6 | 10.7 | 11.0 | 11.6 | 12.7 | 13.8 | 14.1 | | |
| 50~54歳 | 95.1 | 91.1 | 88.0 | 88.0 | 89.7 | 89.7 | 58.8 | 53.9 | 49.9 | 48.2 | 47.9 | 47.4 | 12.2 | 12.5 | 12.9 | 13.6 | 14.7 | 15.8 | | |
| 55~59歳 | 96.0 | 94.8 | 91.5 | 89.5 | 89.8 | 90.8 | 47.8 | 46.4 | 42.9 | 40.1 | 38.8 | 37.9 | 13.9 | 14.1 | 14.0 | 14.3 | 15.2 | 16.3 | | |
| 60~64歳 | 94.6 | 94.1 | 92.9 | 89.9 | 88.1 | 88.2 | 30.6 | 31.3 | 30.2 | 28.1 | 26.3 | 25.4 | 15.8 | 16.6 | 16.6 | 16.4 | 16.8 | 17.6 | | |
| 65~69歳 | 89.8 | 91.1 | 91.0 | 90.4 | 88.1 | 86.8 | 17.0 | 18.7 | 19.5 | 19.1 | 17.9 | 17.0 | 17.6 | 17.8 | 18.4 | 18.5 | 18.3 | 18.8 | | |
| 70~74歳 | 81.8 | 84.5 | 86.2 | 86.7 | 86.4 | 84.6 | 10.9 | 11.6 | 13.0 | 13.7 | 13.6 | 13.0 | 20.2 | 21.4 | 21.4 | 21.9 | 21.9 | 21.5 | | |
| 75~79歳 | 73.1 | 76.7 | 79.7 | 81.7 | 82.6 | 82.5 | 8.1 | 10.3 | 11.2 | 12.6 | 13.3 | 13.2 | 21.8 | 23.5 | 25.0 | 25.0 | 25.4 | 25.3 | | |
| 80~84歳 | 61.7 | 69.3 | 73.0 | 76.0 | 78.2 | 79.1 | 6.1 | 7.4 | 9.3 | 10.1 | 11.2 | 11.8 | 18.6 | 24.7 | 27.1 | 29.2 | 29.8 | 30.6 | | |
| 85歳以上 | 46.1 | 55.0 | 61.3 | 65.2 | 68.1 | 70.1 | 3.3 | 4.9 | 6.0 | 7.4 | 8.5 | 9.8 | 11.8 | 13.2 | 15.9 | 17.6 | 18.9 | 19.3 | | |
| | | | | 単独世帯 | | | | | ひとり親と子から成る世帯 | | | | | | | | | | | |
| 15~19歳 | 3.8 | 4.2 | 4.4 | 4.7 | 5.0 | 5.2 | 0.0 | 0.0 | 0.0 | 0.0 | 0.0 | 0.0 | 3.7 | 3.7 | 3.7 | 3.7 | 3.7 | 3.7 | | |
| 20~24歳 | 14.4 | 16.3 | 18.2 | 19.9 | 21.2 | 22.4 | 0.2 | 0.4 | 0.4 | 0.4 | 0.4 | 0.4 | 9.9 | 10.1 | 10.3 | 10.5 | 10.7 | 10.7 | | |
| 25~29歳 | 14.4 | 14.3 | 14.8 | 15.7 | 16.5 | 17.1 | 0.9 | 1.2 | 1.6 | 1.6 | 1.5 | 1.7 | 5.0 | 5.6 | 5.9 | 6.2 | 6.4 | 6.9 | | |
| 30~34歳 | 8.8 | 10.4 | 11.0 | 11.3 | 11.8 | 12.3 | 1.6 | 2.2 | 2.4 | 2.9 | 2.9 | 2.8 | 2.9 | 3.9 | 3.9 | 4.0 | 4.0 | 4.0 | | |
| 35~39歳 | 6.2 | 7.7 | 8.8 | 9.7 | 9.8 | 10.1 | 1.9 | 2.8 | 3.2 | 3.3 | 3.9 | 3.9 | 2.1 | 2.6 | 3.5 | 3.3 | 3.3 | 3.3 | | |
| 40~44歳 | 5.4 | 6.0 | 7.1 | 7.7 | 8.8 | 8.6 | 2.5 | 3.5 | 4.5 | 4.9 | 4.9 | 6.0 | 2.1 | 2.5 | 3.2 | 4.1 | 4.1 | 4.3 | | |
| 45~49歳 | 5.0 | 6.0 | 7.0 | 8.2 | 9.0 | 10.7 | 2.7 | 3.3 | 4.6 | 5.5 | 5.8 | 5.8 | 2.7 | 2.6 | 3.1 | 3.8 | 4.6 | 4.8 | | |
| 50~54歳 | 4.4 | 5.1 | 6.4 | 7.4 | 8.4 | 9.2 | 2.4 | 2.5 | 3.2 | 4.3 | 5.0 | 5.3 | 4.0 | 3.9 | 3.9 | 4.5 | 5.2 | 6.1 | | |
| 55~59歳 | 4.6 | 5.7 | 7.0 | 8.7 | 9.9 | 11.2 | 2.1 | 2.0 | 2.0 | 2.6 | 3.6 | 4.2 | 6.6 | 6.6 | 6.4 | 6.4 | 7.0 | 7.8 | | |
| 60~64歳 | 4.8 | 5.9 | 7.0 | 8.1 | 9.7 | 10.6 | 1.9 | 1.9 | 1.9 | 1.8 | 2.3 | 3.0 | 9.8 | 10.1 | 10.1 | 10.0 | 10.1 | 10.8 | | |
| 65~69歳 | 5.3 | 6.3 | 7.2 | 8.3 | 9.4 | 11.0 | 1.4 | 1.7 | 1.8 | 1.7 | 1.6 | 1.8 | 12.7 | 12.4 | 12.7 | 12.7 | 12.5 | 12.8 | | |
| 70~74歳 | 4.8 | 6.1 | 6.8 | 7.6 | 8.4 | 9.1 | 1.2 | 1.2 | 1.3 | 1.4 | 1.3 | 1.2 | 15.4 | 16.5 | 16.1 | 16.4 | 16.4 | 16.0 | | |
| 75~79歳 | 5.2 | 7.3 | 8.0 | 8.7 | 9.3 | 9.9 | 1.6 | 1.5 | 1.3 | 1.5 | 1.5 | 1.5 | 17.0 | 19.0 | 20.4 | 20.1 | 20.5 | 20.4 | | |
| 80~84歳 | 5.9 | 9.0 | 10.8 | 11.1 | 11.7 | 12.3 | 1.6 | 1.8 | 1.9 | 1.8 | 1.9 | 2.0 | 14.1 | 19.2 | 21.4 | 23.2 | 23.2 | 23.8 | | |
| 85歳以上 | 7.1 | 11.0 | 14.8 | 17.5 | 17.7 | 17.8 | 2.1 | 1.9 | 2.2 | 2.6 | 2.5 | 2.6 | 8.4 | 9.6 | 11.6 | 12.9 | 13.6 | 13.6 | | |
| | | | | 夫婦のみの世帯 | | | | | その他の一般世帯 | | | | | | | | | | | |
| 15~19歳 | 0.0 | 0.0 | 0.1 | 0.1 | 0.1 | 0.1 | 0.1 | 0.1 | 0.1 | 0.1 | 0.1 | 0.1 | 0.0 | 0.0 | 0.0 | 0.0 | 0.0 | 0.0 | | |
| 20~24歳 | 1.9 | 1.5 | 1.6 | 1.6 | 1.6 | 1.6 | 0.7 | 0.8 | 0.8 | 0.8 | 0.8 | 0.8 | 0.0 | 0.0 | 0.0 | 0.0 | 0.0 | 0.0 | | |
| 25~29歳 | 11.8 | 11.2 | 11.2 | 11.2 | 11.2 | 11.2 | 1.9 | 2.0 | 2.0 | 2.0 | 2.0 | 2.0 | 0.1 | 0.1 | 0.1 | 0.1 | 0.1 | 0.1 | | |
| 30~34歳 | 12.4 | 13.2 | 12.3 | 12.4 | 12.5 | 12.6 | 4.9 | 4.3 | 4.1 | 4.1 | 4.0 | 4.0 | 0.1 | 0.1 | 0.1 | 0.1 | 0.1 | 0.1 | | |
| 35~39歳 | 6.7 | 10.2 | 11.0 | 9.9 | 10.0 | 10.2 | 10.6 | 7.0 | 6.4 | 6.2 | 6.2 | 6.2 | 0.0 | 0.1 | 0.1 | 0.1 | 0.1 | 0.1 | | |
| 40~44歳 | 4.6 | 5.9 | 8.2 | 8.9 | 7.8 | 7.9 | 16.7 | 14.2 | 10.8 | 10.2 | 9.7 | 9.8 | 0.0 | 0.1 | 0.1 | 0.1 | 0.1 | 0.1 | | |
| 45~49歳 | 5.2 | 5.8 | 7.1 | 9.2 | 9.8 | 8.7 | 20.3 | 18.4 | 16.2 | 13.3 | 12.6 | 11.9 | 0.0 | 0.1 | 0.1 | 0.1 | 0.1 | 0.1 | | |
| 50~54歳 | 9.7 | 10.1 | 10.6 | 11.8 | 13.8 | 14.4 | 19.9 | 19.5 | 18.0 | 16.3 | 14.1 | 13.5 | 0.0 | 0.1 | 0.1 | 0.1 | 0.1 | 0.1 | | |
| 55~59歳 | 20.9 | 21.0 | 20.4 | 20.1 | 20.9 | 22.6 | 20.7 | 19.7 | 19.2 | 18.0 | 16.6 | 15.0 | 0.1 | 0.1 | 0.1 | 0.1 | 0.1 | 0.1 | | |
| 60~64歳 | 34.2 | 34.2 | 33.9 | 32.4 | 31.4 | 31.9 | 23.2 | 20.8 | 19.9 | 19.5 | 18.4 | 17.2 | 0.1 | 0.1 | 0.1 | 0.1 | 0.1 | 0.1 | | |
| 65~69歳 | 41.2 | 42.8 | 43.1 | 42.5 | 40.7 | 39.3 | 24.9 | 21.5 | 19.5 | 18.8 | 18.5 | 17.6 | 0.1 | 0.1 | 0.1 | 0.1 | 0.1 | 0.1 | | |
| 70~74歳 | 40.7 | 43.1 | 44.7 | 45.1 | 44.7 | 43.3 | 24.2 | 22.5 | 20.3 | 18.9 | 18.4 | 18.2 | 0.1 | 0.1 | 0.1 | 0.1 | 0.1 | 0.1 | | |
| 75~79歳 | 36.0 | 39.2 | 41.8 | 43.3 | 43.7 | 43.4 | 24.2 | 18.4 | 17.3 | 15.7 | 14.8 | 14.5 | 0.1 | 0.1 | 0.1 | 0.1 | 0.1 | 0.1 | | |
| 80~84歳 | 28.4 | 32.1 | 35.0 | 38.0 | 39.5 | 39.9 | 19.7 | 19.0 | 16.0 | 15.0 | 13.8 | 13.1 | 0.0 | 0.0 | 0.0 | 0.0 | 0.0 | 0.0 | | |
| 85歳以上 | 17.9 | 20.3 | 21.4 | 22.7 | 25.2 | 26.5 | 15.6 | 16.8 | 16.8 | 15.1 | 14.2 | 13.5 | 0.0 | 0.0 | 0.0 | 0.0 | 0.0 | 0.0 | | |

注)1995年は実績値。

仮定値表 都道府県別 世帯の家族類型 男女・年齢5歳階級別世帯主率 (続き)

| 30 和歌山 | 男子 (%) | | | | | | | | | | 女子 (%) | | | | | | | | | |
|--------|--------|------|------|---------|------|------|------|------|--------------|------|--------|------|------|------|------|------|------|------|--|--|
| | 1995 | 2000 | 2005 | 2010 | 2015 | 2020 | 1995 | 2000 | 2005 | 2010 | 2015 | 2020 | 1995 | 2000 | 2005 | 2010 | 2015 | 2020 | | |
| 15~19歳 | 4.1 | 4.4 | 4.7 | 5.0 | 5.2 | 5.5 | 0.1 | 0.1 | 0.1 | 0.1 | 0.1 | 0.1 | 1.9 | 1.9 | 2.0 | 2.0 | 2.1 | 2.1 | | |
| 20~24歳 | 22.5 | 23.3 | 25.1 | 26.6 | 27.8 | 28.8 | 3.4 | 3.4 | 3.2 | 3.1 | 2.9 | 2.8 | 7.0 | 8.1 | 8.8 | 9.4 | 10.0 | 10.6 | | |
| 25~29歳 | 45.5 | 43.4 | 44.7 | 45.9 | 47.0 | 48.1 | 17.8 | 17.8 | 17.9 | 18.0 | 18.0 | 18.1 | 6.4 | 8.0 | 8.8 | 9.2 | 9.5 | 9.8 | | |
| 30~34歳 | 65.0 | 65.6 | 62.1 | 63.4 | 64.3 | 65.1 | 39.9 | 39.9 | 36.4 | 36.7 | 36.9 | 37.2 | 6.5 | 8.7 | 9.3 | 9.7 | 9.7 | 9.6 | | |
| 35~39歳 | 73.7 | 73.2 | 73.4 | 68.3 | 69.3 | 69.5 | 48.7 | 48.7 | 48.0 | 43.5 | 44.0 | 44.3 | 6.9 | 8.1 | 9.9 | 9.9 | 10.1 | 10.0 | | |
| 40~44歳 | 80.8 | 79.5 | 80.0 | 80.5 | 74.9 | 76.5 | 49.9 | 48.5 | 48.5 | 48.3 | 43.5 | 44.2 | 9.5 | 9.9 | 11.0 | 12.4 | 12.5 | 12.7 | | |
| 45~49歳 | 87.2 | 84.1 | 84.0 | 85.4 | 85.8 | 80.3 | 46.0 | 45.4 | 44.1 | 44.2 | 44.0 | 39.7 | 12.2 | 12.3 | 13.0 | 14.2 | 15.4 | 15.6 | | |
| 50~54歳 | 93.4 | 89.8 | 87.3 | 87.5 | 88.6 | 88.7 | 48.4 | 42.2 | 39.0 | 37.7 | 37.5 | 37.1 | 14.6 | 14.5 | 14.7 | 15.5 | 16.7 | 17.9 | | |
| 55~59歳 | 94.9 | 94.1 | 91.5 | 90.1 | 90.8 | 92.1 | 36.8 | 36.1 | 33.6 | 31.6 | 30.8 | 30.4 | 16.8 | 16.9 | 16.6 | 16.9 | 17.8 | 19.1 | | |
| 60~64歳 | 94.3 | 93.7 | 92.6 | 89.8 | 88.4 | 88.7 | 24.7 | 25.4 | 24.6 | 22.9 | 21.5 | 20.9 | 19.1 | 19.8 | 19.7 | 19.2 | 19.6 | 20.4 | | |
| 65~69歳 | 90.9 | 91.9 | 91.4 | 90.3 | 87.5 | 85.9 | 15.1 | 16.5 | 17.0 | 16.4 | 15.3 | 14.4 | 22.4 | 22.1 | 22.4 | 22.1 | 21.4 | 21.6 | | |
| 70~74歳 | 85.8 | 88.8 | 90.6 | 90.8 | 90.2 | 87.9 | 11.3 | 12.0 | 13.4 | 14.0 | 13.8 | 13.1 | 27.8 | 28.9 | 28.3 | 28.5 | 27.9 | 26.9 | | |
| 75~79歳 | 77.6 | 81.7 | 84.2 | 85.8 | 85.9 | 85.2 | 8.8 | 10.8 | 11.4 | 12.5 | 13.1 | 12.9 | 31.7 | 33.6 | 35.0 | 34.3 | 34.2 | 33.5 | | |
| 80~84歳 | 69.7 | 78.1 | 82.1 | 84.3 | 85.7 | 85.8 | 6.4 | 7.6 | 9.3 | 9.9 | 10.9 | 11.4 | 28.2 | 36.5 | 39.2 | 41.2 | 41.1 | 41.3 | | |
| 85歳以上 | 55.2 | 65.5 | 72.8 | 77.2 | 79.6 | 81.0 | 4.4 | 6.1 | 7.1 | 8.3 | 9.3 | 10.4 | 19.6 | 21.5 | 25.6 | 27.8 | 29.1 | 29.2 | | |
| | | | | 単独世帯 | | | | | ひとり親と子から成る世帯 | | | | | | | | | | | |
| 15~19歳 | 3.9 | 4.2 | 4.5 | 4.8 | 5.0 | 5.3 | 0.0 | 0.0 | 0.0 | 0.0 | 0.0 | 0.0 | 1.8 | 1.8 | 1.9 | 1.9 | 2.0 | 2.0 | | |
| 20~24歳 | 14.3 | 16.2 | 18.2 | 19.8 | 21.2 | 22.4 | 0.3 | 0.5 | 0.5 | 0.5 | 0.6 | 0.6 | 6.2 | 6.8 | 7.4 | 8.0 | 8.6 | 9.2 | | |
| 25~29歳 | 12.1 | 12.5 | 13.3 | 14.4 | 15.3 | 16.1 | 0.8 | 1.0 | 1.3 | 1.3 | 1.3 | 1.4 | 4.2 | 4.9 | 5.2 | 5.5 | 5.8 | 6.1 | | |
| 30~34歳 | 7.4 | 9.0 | 9.8 | 10.3 | 11.0 | 11.6 | 1.4 | 1.9 | 2.1 | 2.6 | 2.5 | 2.4 | 2.6 | 3.5 | 3.5 | 3.6 | 3.6 | 3.6 | | |
| 35~39歳 | 5.5 | 6.5 | 7.0 | 7.4 | 7.1 | 7.1 | 2.1 | 2.9 | 3.4 | 3.3 | 4.0 | 3.9 | 2.1 | 2.7 | 3.7 | 3.4 | 3.4 | 3.5 | | |
| 40~44歳 | 6.1 | 6.6 | 7.6 | 8.1 | 9.1 | 8.7 | 3.1 | 4.1 | 5.0 | 5.3 | 5.1 | 6.1 | 2.5 | 3.0 | 3.6 | 4.5 | 4.4 | 4.4 | | |
| 45~49歳 | 6.7 | 7.7 | 8.5 | 9.5 | 10.1 | 11.6 | 3.5 | 4.1 | 5.3 | 6.2 | 6.5 | 6.2 | 4.0 | 3.8 | 4.4 | 5.2 | 6.1 | 6.2 | | |
| 50~54歳 | 6.8 | 7.7 | 9.3 | 10.2 | 11.3 | 12.0 | 3.1 | 3.0 | 3.7 | 4.8 | 5.5 | 5.6 | 6.1 | 5.6 | 5.6 | 6.2 | 7.1 | 8.0 | | |
| 55~59歳 | 6.8 | 8.1 | 9.5 | 11.4 | 12.6 | 13.8 | 2.8 | 2.6 | 2.6 | 3.3 | 4.3 | 4.9 | 9.1 | 9.0 | 8.6 | 8.7 | 9.4 | 10.4 | | |
| 60~64歳 | 5.9 | 7.2 | 8.6 | 9.9 | 11.8 | 12.8 | 2.2 | 2.2 | 2.2 | 2.0 | 2.6 | 3.3 | 12.5 | 12.7 | 12.5 | 12.2 | 12.3 | 12.9 | | |
| 65~69歳 | 6.0 | 7.1 | 8.1 | 9.2 | 10.4 | 12.1 | 1.6 | 1.9 | 1.9 | 1.9 | 1.7 | 2.0 | 16.5 | 15.6 | 15.7 | 15.4 | 14.9 | 14.9 | | |
| 70~74歳 | 6.7 | 8.4 | 9.2 | 10.1 | 11.1 | 11.8 | 1.4 | 1.3 | 1.5 | 1.5 | 1.4 | 1.2 | 21.4 | 22.6 | 21.6 | 21.6 | 21.1 | 20.3 | | |
| 75~79歳 | 6.6 | 9.1 | 9.9 | 10.6 | 11.2 | 11.8 | 1.4 | 1.3 | 1.2 | 1.3 | 1.3 | 1.3 | 25.2 | 27.4 | 28.7 | 27.6 | 27.4 | 26.7 | | |
| 80~84歳 | 8.5 | 12.8 | 14.9 | 15.1 | 15.6 | 16.1 | 2.2 | 2.4 | 2.4 | 2.2 | 2.3 | 2.4 | 21.9 | 28.9 | 31.5 | 33.1 | 32.4 | 32.4 | | |
| 85歳以上 | 10.4 | 15.9 | 21.2 | 24.7 | 24.7 | 24.7 | 2.8 | 2.5 | 2.9 | 3.3 | 3.1 | 3.2 | 14.9 | 16.6 | 19.9 | 21.6 | 22.4 | 21.9 | | |
| | | | | 夫婦のみの世帯 | | | | | その他の一般世帯 | | | | | | | | | | | |
| 15~19歳 | 0.1 | 0.1 | 0.1 | 0.1 | 0.1 | 0.1 | 0.1 | 0.1 | 0.1 | 0.1 | 0.1 | 0.1 | 0.0 | 0.0 | 0.0 | 0.0 | 0.0 | 0.0 | | |
| 20~24歳 | 3.0 | 2.5 | 2.5 | 2.4 | 2.4 | 2.4 | 0.7 | 0.7 | 0.7 | 0.7 | 0.7 | 0.7 | 0.0 | 0.0 | 0.0 | 0.0 | 0.0 | 0.0 | | |
| 25~29歳 | 10.3 | 9.9 | 10.0 | 10.1 | 10.2 | 10.3 | 2.2 | 2.2 | 2.2 | 2.1 | 2.1 | 2.1 | 0.0 | 0.0 | 0.0 | 0.1 | 0.1 | 0.1 | | |
| 30~34歳 | 9.2 | 9.9 | 9.2 | 9.4 | 9.5 | 9.6 | 5.7 | 4.9 | 4.6 | 4.5 | 4.4 | 4.3 | 0.0 | 0.1 | 0.1 | 0.1 | 0.1 | 0.1 | | |
| 35~39歳 | 5.0 | 7.6 | 8.3 | 7.5 | 7.6 | 7.7 | 11.3 | 7.5 | 6.8 | 6.5 | 6.6 | 6.5 | 0.0 | 0.0 | 0.0 | 0.0 | 0.0 | 0.0 | | |
| 40~44歳 | 4.3 | 5.5 | 7.7 | 8.4 | 7.3 | 7.5 | 17.4 | 14.7 | 11.2 | 10.5 | 9.8 | 10.0 | 0.0 | 0.0 | 0.1 | 0.1 | 0.1 | 0.1 | | |
| 45~49歳 | 7.1 | 7.7 | 9.1 | 11.6 | 12.1 | 10.6 | 21.5 | 19.3 | 17.0 | 13.9 | 13.2 | 12.3 | 0.1 | 0.1 | 0.1 | 0.1 | 0.1 | 0.1 | | |
| 50~54歳 | 15.3 | 15.2 | 15.3 | 16.6 | 18.7 | 19.0 | 22.2 | 21.7 | 20.0 | 18.1 | 15.6 | 15.0 | 0.1 | 0.1 | 0.1 | 0.1 | 0.2 | 0.2 | | |
| 55~59歳 | 26.1 | 25.9 | 24.9 | 24.2 | 24.9 | 26.6 | 22.4 | 21.4 | 20.9 | 19.6 | 18.2 | 16.4 | 0.2 | 0.2 | 0.2 | 0.1 | 0.2 | 0.2 | | |
| 60~64歳 | 39.3 | 38.9 | 38.2 | 36.2 | 34.8 | 35.0 | 21.2 | 19.9 | 19.1 | 18.8 | 17.7 | 16.7 | 0.1 | 0.1 | 0.1 | 0.1 | 0.1 | 0.1 | | |
| 65~69歳 | 46.9 | 48.0 | 47.7 | 46.5 | 44.1 | 42.1 | 21.3 | 18.4 | 16.8 | 16.2 | 16.0 | 15.3 | 0.1 | 0.1 | 0.1 | 0.1 | 0.1 | 0.1 | | |
| 70~74歳 | 46.9 | 49.0 | 50.1 | 49.8 | 48.8 | 46.8 | 19.5 | 18.2 | 16.5 | 15.4 | 15.1 | 14.9 | 0.2 | 0.2 | 0.2 | 0.2 | 0.2 | 0.2 | | |
| 75~79歳 | 42.7 | 45.5 | 47.7 | 48.5 | 48.2 | 47.3 | 18.0 | 15.0 | 14.1 | 12.9 | 12.2 | 11.9 | 0.1 | 0.1 | 0.1 | 0.1 | 0.1 | 0.1 | | |
| 80~84歳 | 35.4 | 38.9 | 41.5 | 44.0 | 44.8 | 44.4 | 17.1 | 16.5 | 13.9 | 13.1 | 12.1 | 11.5 | 0.1 | 0.1 | 0.1 | 0.1 | 0.1 | 0.1 | | |
| 85歳以上 | 24.1 | 26.2 | 26.8 | 27.6 | 29.8 | 30.7 | 13.6 | 14.8 | 14.8 | 13.4 | 12.6 | 12.0 | 0.0 | 0.0 | 0.0 | 0.0 | 0.0 | 0.0 | | |

注)1995年は実績値。

仮定値表 都道府県別 世帯の家族類型・男女・年齢5歳階級別世帯主率 (続き)

| 34 広島 | 男子 | 世帯主率 (%) | | | | | | | | | | | | | | | | | | | | | | | |
|--------|----|----------|------|------|------|------|------|------|------|------|------|------|------|--------------|------|------|------|------|------|------|------|------|------|------|--|
| | | 1995 | 2000 | 2005 | 2010 | 2015 | 2020 | 1995 | 2000 | 2005 | 2010 | 2015 | 2020 | | | | | | | | | | | | |
| 15~19歳 | | 11.0 | 10.9 | 10.9 | 10.9 | 10.9 | 10.9 | 0.1 | 0.1 | 0.1 | 0.1 | 0.1 | 0.1 | 7.0 | 7.0 | 7.0 | 7.0 | 7.0 | 7.0 | 7.0 | 7.0 | 7.0 | 7.0 | | |
| 20~24歳 | | 41.7 | 39.1 | 38.5 | 37.8 | 37.3 | 36.7 | 3.7 | 2.9 | 2.8 | 2.7 | 2.6 | 2.6 | 20.2 | 20.5 | 20.6 | 20.6 | 20.7 | 20.7 | 20.7 | 20.7 | 20.7 | 20.7 | 20.7 | |
| 25~29歳 | | 57.4 | 52.7 | 52.3 | 52.3 | 52.4 | 52.4 | 18.9 | 16.7 | 16.8 | 16.9 | 17.0 | 17.0 | 12.8 | 14.4 | 15.0 | 15.1 | 15.1 | 15.1 | 15.2 | 15.2 | 15.2 | 15.2 | 15.2 | |
| 30~34歳 | | 71.8 | 72.3 | 67.9 | 68.3 | 68.7 | 69.0 | 42.4 | 41.0 | 37.4 | 37.7 | 37.9 | 38.2 | 8.8 | 11.8 | 12.4 | 12.8 | 12.9 | 12.8 | 12.8 | 12.8 | 12.8 | 12.8 | 12.8 | |
| 35~39歳 | | 77.5 | 79.8 | 81.1 | 76.2 | 77.4 | 77.8 | 53.4 | 52.2 | 51.6 | 46.9 | 47.4 | 47.8 | 8.1 | 9.7 | 11.9 | 11.7 | 11.9 | 11.9 | 11.9 | 11.9 | 11.9 | 11.9 | 11.9 | |
| 40~44歳 | | 82.2 | 82.2 | 84.9 | 86.1 | 80.9 | 82.5 | 54.3 | 52.9 | 52.9 | 52.7 | 47.6 | 48.4 | 10.6 | 11.2 | 12.5 | 14.1 | 14.3 | 14.5 | 14.5 | 14.5 | 14.5 | 14.5 | 14.5 | |
| 45~49歳 | | 87.9 | 85.6 | 86.4 | 89.2 | 90.0 | 84.9 | 52.5 | 49.0 | 47.5 | 47.5 | 47.1 | 42.4 | 12.8 | 13.0 | 13.7 | 14.9 | 16.2 | 16.4 | 16.4 | 16.4 | 16.4 | 16.4 | 16.4 | |
| 50~54歳 | | 93.0 | 89.5 | 87.5 | 88.1 | 89.9 | 90.2 | 47.5 | 43.6 | 40.3 | 39.0 | 38.8 | 38.4 | 14.3 | 14.3 | 14.6 | 15.4 | 16.6 | 17.8 | 17.8 | 17.8 | 17.8 | 17.8 | 17.8 | |
| 55~59歳 | | 94.9 | 94.3 | 91.7 | 90.5 | 91.4 | 93.2 | 37.5 | 36.7 | 34.2 | 32.1 | 31.2 | 30.8 | 16.4 | 16.5 | 16.2 | 16.6 | 17.5 | 18.9 | 18.9 | 18.9 | 18.9 | 18.9 | 18.9 | |
| 60~64歳 | | 94.9 | 94.0 | 92.6 | 89.5 | 87.9 | 88.1 | 24.7 | 25.5 | 24.6 | 22.9 | 21.5 | 20.9 | 18.6 | 19.3 | 19.1 | 18.7 | 19.0 | 19.7 | 19.7 | 19.7 | 19.7 | 19.7 | 19.7 | |
| 65~69歳 | | 93.2 | 94.6 | 94.3 | 93.2 | 90.2 | 88.6 | 15.0 | 16.8 | 17.8 | 17.6 | 16.7 | 16.0 | 22.9 | 22.6 | 22.9 | 22.5 | 21.8 | 22.0 | 22.0 | 22.0 | 22.0 | 22.0 | 22.0 | |
| 70~74歳 | | 89.6 | 91.9 | 92.8 | 92.2 | 90.8 | 87.9 | 10.9 | 11.2 | 12.2 | 12.5 | 12.1 | 11.4 | 27.9 | 29.0 | 28.5 | 28.6 | 28.1 | 27.1 | 27.1 | 27.1 | 27.1 | 27.1 | 27.1 | |
| 75~79歳 | | 83.1 | 87.2 | 89.5 | 90.6 | 90.3 | 89.1 | 9.1 | 11.3 | 12.0 | 13.2 | 13.8 | 13.6 | 31.7 | 33.5 | 34.8 | 34.2 | 34.2 | 33.5 | 33.5 | 33.5 | 33.5 | 33.5 | 33.5 | |
| 80~84歳 | | 74.5 | 82.8 | 86.5 | 88.5 | 89.6 | 89.2 | 7.0 | 8.3 | 10.2 | 10.9 | 11.9 | 12.4 | 28.5 | 36.9 | 39.4 | 41.4 | 41.3 | 41.5 | 41.5 | 41.5 | 41.5 | 41.5 | 41.5 | |
| 85歳以上 | | 57.9 | 67.8 | 74.2 | 77.9 | 80.4 | 81.7 | 4.2 | 5.9 | 6.9 | 8.1 | 9.1 | 10.2 | 18.8 | 20.7 | 24.5 | 26.7 | 28.0 | 28.2 | 28.2 | 28.2 | 28.2 | 28.2 | 28.2 | |
| | | 単独世帯 | | | | | | | | | | | | ひとり親と子から成る世帯 | | | | | | | | | | | |
| 15~19歳 | | 10.6 | 10.6 | 10.6 | 10.6 | 10.6 | 10.6 | 0.0 | 0.0 | 0.0 | 0.0 | 0.0 | 0.0 | 6.9 | 6.9 | 6.9 | 6.9 | 6.9 | 6.8 | 6.8 | 6.8 | 6.8 | 6.8 | | |
| 20~24歳 | | 34.0 | 32.7 | 32.2 | 31.7 | 31.3 | 30.9 | 0.2 | 0.3 | 0.3 | 0.3 | 0.3 | 0.3 | 18.7 | 18.6 | 18.7 | 18.7 | 18.7 | 18.7 | 18.7 | 18.7 | 18.7 | 18.7 | | |
| 25~29歳 | | 24.6 | 22.5 | 21.8 | 21.8 | 21.7 | 21.7 | 0.6 | 0.7 | 1.0 | 1.0 | 1.1 | 1.1 | 10.1 | 10.8 | 10.8 | 11.0 | 10.9 | 11.0 | 11.0 | 11.0 | 11.0 | 11.0 | | |
| 30~34歳 | | 13.9 | 15.1 | 15.0 | 14.7 | 14.7 | 14.7 | 1.0 | 1.4 | 1.6 | 1.9 | 1.9 | 1.9 | 5.2 | 7.0 | 6.9 | 7.1 | 7.1 | 7.1 | 7.1 | 7.1 | 7.1 | 7.1 | | |
| 35~39歳 | | 9.1 | 10.9 | 11.9 | 12.8 | 12.4 | 12.4 | 1.6 | 2.5 | 3.0 | 3.1 | 3.8 | 3.8 | 3.2 | 4.1 | 5.5 | 5.1 | 5.2 | 5.2 | 5.2 | 5.2 | 5.2 | 5.2 | | |
| 40~44歳 | | 8.9 | 9.6 | 11.2 | 11.9 | 13.4 | 12.9 | 2.3 | 3.3 | 4.2 | 4.6 | 4.7 | 5.7 | 3.1 | 3.7 | 4.5 | 5.6 | 5.5 | 5.6 | 5.6 | 5.6 | 5.6 | 5.6 | | |
| 45~49歳 | | 9.2 | 10.5 | 11.7 | 13.1 | 13.9 | 16.0 | 2.8 | 3.5 | 4.7 | 5.6 | 5.9 | 5.8 | 4.2 | 5.0 | 4.6 | 5.4 | 6.4 | 6.5 | 6.5 | 6.5 | 6.5 | 6.5 | | |
| 50~54歳 | | 8.8 | 9.9 | 12.0 | 13.2 | 14.6 | 15.5 | 2.6 | 2.6 | 3.3 | 4.3 | 5.0 | 5.2 | 6.1 | 5.7 | 5.6 | 6.2 | 7.1 | 8.0 | 8.0 | 8.0 | 8.0 | 8.0 | | |
| 55~59歳 | | 7.5 | 8.9 | 10.5 | 12.7 | 13.9 | 15.3 | 2.4 | 2.2 | 2.2 | 2.9 | 3.9 | 4.5 | 9.1 | 8.9 | 8.6 | 8.6 | 9.3 | 10.4 | 10.4 | 10.4 | 10.4 | 10.4 | | |
| 60~64歳 | | 6.3 | 7.8 | 9.2 | 10.6 | 12.6 | 13.7 | 2.0 | 2.0 | 2.0 | 1.9 | 2.4 | 3.1 | 12.3 | 12.5 | 12.3 | 11.9 | 12.0 | 12.6 | 12.6 | 12.6 | 12.6 | 12.6 | | |
| 65~69歳 | | 6.2 | 7.3 | 8.3 | 9.5 | 10.6 | 12.4 | 1.5 | 1.8 | 1.9 | 1.8 | 1.7 | 1.9 | 16.7 | 15.8 | 15.9 | 15.5 | 15.0 | 15.0 | 15.0 | 15.0 | 15.0 | 15.0 | | |
| 70~74歳 | | 6.3 | 7.9 | 8.7 | 9.5 | 10.4 | 11.0 | 1.5 | 1.4 | 1.5 | 1.6 | 1.5 | 1.3 | 21.2 | 22.4 | 21.4 | 21.5 | 21.0 | 20.2 | 20.2 | 20.2 | 20.2 | 20.2 | | |
| 75~79歳 | | 7.0 | 9.6 | 10.4 | 11.1 | 11.6 | 12.2 | 1.5 | 1.4 | 1.2 | 1.4 | 1.4 | 1.3 | 24.5 | 26.8 | 28.0 | 27.0 | 26.9 | 26.3 | 26.3 | 26.3 | 26.3 | 26.3 | | |
| 80~84歳 | | 8.2 | 12.3 | 14.5 | 14.6 | 15.1 | 15.7 | 1.9 | 2.1 | 2.1 | 1.9 | 2.1 | 2.2 | 21.7 | 28.6 | 31.1 | 32.8 | 32.1 | 32.1 | 32.1 | 32.1 | 32.1 | 32.1 | | |
| 85歳以上 | | 8.7 | 13.3 | 17.7 | 20.6 | 20.7 | 20.7 | 2.5 | 2.2 | 2.6 | 2.9 | 2.9 | 2.9 | 13.3 | 14.9 | 17.8 | 19.4 | 20.2 | 19.9 | 19.9 | 19.9 | 19.9 | 19.9 | | |
| | | 夫婦のみの世帯 | | | | | | | | | | | | その他の一般世帯 | | | | | | | | | | | |
| 15~19歳 | | 0.1 | 0.1 | 0.1 | 0.1 | 0.1 | 0.1 | 0.1 | 0.1 | 0.1 | 0.1 | 0.1 | 0.1 | 0.0 | 0.0 | 0.0 | 0.0 | 0.0 | 0.0 | 0.0 | 0.0 | 0.0 | 0.0 | | |
| 20~24歳 | | 2.8 | 2.2 | 2.1 | 2.1 | 2.0 | 1.9 | 0.9 | 1.0 | 1.0 | 1.0 | 1.0 | 1.0 | 0.0 | 0.0 | 0.0 | 0.0 | 0.0 | 0.0 | 0.0 | 0.0 | 0.0 | 0.0 | | |
| 25~29歳 | | 11.7 | 11.0 | 11.0 | 11.0 | 10.9 | 10.9 | 1.6 | 1.7 | 1.7 | 1.8 | 1.8 | 1.8 | 0.1 | 0.1 | 0.1 | 0.1 | 0.1 | 0.1 | 0.1 | 0.1 | 0.1 | 0.1 | | |
| 30~34歳 | | 11.0 | 11.7 | 10.9 | 11.1 | 11.2 | 11.3 | 3.4 | 3.0 | 2.9 | 2.9 | 3.0 | 3.0 | 0.1 | 0.1 | 0.1 | 0.1 | 0.1 | 0.1 | 0.1 | 0.1 | 0.1 | 0.1 | | |
| 35~39歳 | | 6.2 | 9.4 | 10.2 | 9.2 | 9.3 | 9.5 | 7.2 | 4.8 | 4.4 | 4.3 | 4.3 | 4.4 | 0.0 | 0.0 | 0.0 | 0.0 | 0.0 | 0.0 | 0.0 | 0.0 | 0.0 | 0.0 | | |
| 40~44歳 | | 5.0 | 6.3 | 8.9 | 9.6 | 8.4 | 8.6 | 11.7 | 10.0 | 7.7 | 7.2 | 6.8 | 7.0 | 0.0 | 0.1 | 0.1 | 0.1 | 0.1 | 0.1 | 0.1 | 0.1 | 0.1 | 0.1 | | |
| 45~49歳 | | 7.9 | 8.5 | 10.0 | 12.6 | 13.2 | 11.4 | 15.6 | 14.1 | 12.5 | 10.3 | 9.8 | 9.2 | 0.1 | 0.1 | 0.1 | 0.1 | 0.1 | 0.1 | 0.1 | 0.1 | 0.1 | 0.1 | | |
| 50~54歳 | | 16.8 | 16.4 | 16.2 | 17.3 | 19.2 | 19.3 | 17.4 | 17.0 | 15.7 | 14.3 | 12.4 | 11.9 | 0.1 | 0.1 | 0.1 | 0.1 | 0.1 | 0.1 | 0.1 | 0.1 | 0.1 | 0.1 | | |
| 55~59歳 | | 29.4 | 29.1 | 27.8 | 26.9 | 27.5 | 29.3 | 18.2 | 17.4 | 17.0 | 15.9 | 14.8 | 13.4 | 0.1 | 0.1 | 0.1 | 0.1 | 0.1 | 0.1 | 0.1 | 0.1 | 0.1 | 0.1 | | |
| 60~64歳 | | 42.2 | 41.1 | 39.7 | 37.3 | 35.4 | 35.3 | 19.7 | 17.7 | 17.1 | 16.8 | 16.0 | 15.1 | 0.1 | 0.1 | 0.1 | 0.1 | 0.1 | 0.1 | 0.1 | 0.1 | 0.1 | 0.1 | | |
| 65~69歳 | | 50.4 | 51.2 | 50.6 | 49.0 | 46.2 | 43.9 | 20.1 | 17.4 | 15.8 | 15.3 | 15.1 | 14.4 | 0.1 | 0.1 | 0.1 | 0.1 | 0.1 | 0.1 | 0.1 | 0.1 | 0.1 | 0.1 | | |
| 70~74歳 | | 51.5 | 53.3 | 54.0 | 53.3 | 51.8 | 49.4 | 19.5 | 18.2 | 16.4 | 15.3 | 15.0 | 14.8 | 0.1 | 0.1 | 0.1 | 0.1 | 0.1 | 0.1 | 0.1 | 0.1 | 0.1 | 0.1 | | |
| 75~79歳 | | 46.9 | 49.5 | 51.3 | 51.7 | 51.0 | 49.7 | 18.7 | 15.5 | 14.5 | 13.2 | 12.5 | 12.2 | 0.1 | 0.1 | 0.1 | 0.1 | 0.1 | 0.1 | 0.1 | 0.1 | 0.1 | 0.1 | | |
| 80~84歳 | | 39.6 | 43.0 | 45.3 | 47.5 | 47.9 | 47.1 | 17.8 | 17.1 | 14.4 | 13.6 | 12.5 | 11.8 | 0.1 | 0.1 | 0.1 | 0.1 | 0.1 | 0.1 | 0.1 | 0.1 | 0.1 | 0.1 | | |
| 85歳以上 | | 26.3 | 28.8 | 29.5 | 30.4 | 33.0 | 33.9 | 16.3 | 17.6 | 17.5 | 15.8 | 14.8 | 14.0 | 0.0 | 0.0 | 0.0 | 0.0 | 0.0 | 0.0 | 0.0 | 0.0 | 0.0 | 0.0 | | |

注)1995年は実績値。

仮定値表 都道府県別 世帯の家族類型・男女・年齢5歳階級別世帯主率 (続き)

| 36 徳島 | 男子 (%) | | | | | | | | | | 女子 (%) | | | | | | | | | |
|--------|--------|------|------|------|------|------|------|------|------|------|--------|------|------|------|------|------|------|------|--|--|
| | 1995 | 2000 | 2005 | 2010 | 2015 | 2020 | 1995 | 2000 | 2005 | 2010 | 2015 | 2020 | 1995 | 2000 | 2005 | 2010 | 2015 | 2020 | | |
| 15~19歳 | 6.3 | 6.4 | 6.6 | 6.7 | 6.8 | 6.9 | 0.1 | 0.1 | 0.1 | 0.1 | 0.1 | 0.1 | 7.4 | 7.3 | 7.3 | 7.3 | 7.2 | 7.2 | | |
| 20~24歳 | 29.2 | 28.6 | 29.3 | 29.9 | 30.4 | 30.8 | 3.9 | 3.1 | 3.0 | 2.9 | 2.8 | 2.6 | 17.6 | 17.9 | 17.9 | 18.0 | 18.0 | 18.0 | | |
| 25~29歳 | 44.3 | 42.1 | 43.0 | 43.9 | 44.7 | 45.5 | 17.8 | 15.6 | 15.4 | 15.2 | 15.0 | 14.9 | 9.9 | 11.5 | 12.1 | 12.3 | 12.4 | 12.7 | | |
| 30~34歳 | 58.9 | 59.6 | 56.6 | 57.6 | 58.4 | 59.1 | 35.8 | 34.5 | 31.5 | 31.7 | 31.8 | 32.0 | 7.8 | 10.4 | 11.0 | 11.4 | 11.4 | 11.4 | | |
| 35~39歳 | 65.7 | 65.6 | 66.6 | 63.1 | 64.5 | 65.2 | 41.6 | 40.9 | 40.5 | 36.9 | 37.5 | 37.9 | 7.4 | 8.7 | 10.6 | 10.5 | 10.7 | 10.7 | | |
| 40~44歳 | 73.7 | 72.6 | 73.0 | 73.8 | 69.6 | 71.5 | 41.4 | 40.6 | 40.9 | 41.0 | 37.3 | 38.1 | 10.0 | 10.5 | 11.7 | 13.2 | 13.3 | 13.5 | | |
| 45~49歳 | 81.9 | 79.2 | 79.1 | 80.1 | 80.8 | 76.3 | 40.8 | 38.4 | 37.4 | 37.6 | 34.0 | 34.0 | 13.4 | 13.5 | 14.3 | 15.5 | 16.8 | 17.1 | | |
| 50~54歳 | 90.1 | 87.1 | 85.0 | 85.1 | 86.1 | 86.3 | 39.8 | 36.5 | 33.8 | 32.7 | 32.5 | 32.1 | 14.8 | 14.6 | 14.7 | 15.4 | 16.5 | 17.7 | | |
| 55~59歳 | 92.8 | 92.3 | 90.4 | 89.4 | 90.1 | 91.4 | 29.6 | 29.5 | 27.9 | 26.5 | 26.2 | 26.1 | 16.1 | 16.2 | 15.8 | 16.1 | 17.0 | 18.3 | | |
| 60~64歳 | 91.6 | 90.2 | 89.2 | 86.8 | 85.4 | 85.5 | 19.0 | 19.7 | 19.1 | 17.9 | 16.9 | 16.5 | 17.3 | 17.9 | 17.8 | 17.4 | 17.7 | 18.5 | | |
| 65~69歳 | 87.2 | 87.2 | 87.7 | 87.5 | 85.8 | 84.9 | 12.0 | 13.5 | 14.4 | 14.2 | 13.6 | 13.1 | 19.9 | 19.9 | 20.3 | 20.2 | 19.7 | 20.1 | | |
| 70~74歳 | 79.7 | 82.5 | 84.1 | 84.7 | 84.9 | 83.5 | 8.8 | 9.4 | 10.6 | 11.3 | 11.2 | 10.8 | 23.7 | 24.9 | 24.6 | 24.9 | 24.7 | 24.0 | | |
| 75~79歳 | 71.5 | 75.5 | 78.8 | 81.1 | 82.2 | 82.4 | 7.5 | 9.8 | 10.8 | 12.2 | 13.0 | 13.0 | 25.6 | 27.4 | 29.0 | 28.9 | 29.3 | 29.1 | | |
| 80~84歳 | 57.6 | 65.0 | 68.5 | 71.1 | 73.2 | 74.2 | 4.7 | 5.7 | 7.3 | 7.9 | 9.0 | 9.5 | 20.3 | 26.7 | 29.1 | 31.1 | 31.6 | 32.3 | | |
| 85歳以上 | 42.4 | 51.0 | 57.3 | 61.4 | 64.6 | 66.9 | 3.1 | 4.7 | 5.8 | 7.2 | 8.3 | 9.6 | 11.6 | 13.0 | 15.7 | 17.4 | 18.6 | 19.1 | | |
| | | | | | | | | | | | | | | | | | | | | |
| 15~19歳 | 6.0 | 6.2 | 6.3 | 6.4 | 6.5 | 6.6 | 0.0 | 0.0 | 0.0 | 0.0 | 0.0 | 0.0 | 7.2 | 7.2 | 7.1 | 7.1 | 7.1 | 7.0 | | |
| 20~24歳 | 21.4 | 21.9 | 22.9 | 23.6 | 24.3 | 24.8 | 0.2 | 0.3 | 0.3 | 0.3 | 0.4 | 0.4 | 16.4 | 16.3 | 16.4 | 16.3 | 16.4 | 16.4 | | |
| 25~29歳 | 14.3 | 14.2 | 14.8 | 15.7 | 16.4 | 17.1 | 0.9 | 1.2 | 1.5 | 1.5 | 1.5 | 1.6 | 7.5 | 8.2 | 8.4 | 8.6 | 8.7 | 8.9 | | |
| 30~34歳 | 8.5 | 10.1 | 10.7 | 11.1 | 11.6 | 12.1 | 1.2 | 1.6 | 1.8 | 2.2 | 2.2 | 2.1 | 4.0 | 5.4 | 5.4 | 5.5 | 5.6 | 5.6 | | |
| 35~39歳 | 6.2 | 7.7 | 8.8 | 9.8 | 9.8 | 10.1 | 1.8 | 2.7 | 3.2 | 3.2 | 3.9 | 3.8 | 2.5 | 3.1 | 4.2 | 3.9 | 3.9 | 3.9 | | |
| 40~44歳 | 6.3 | 6.9 | 8.1 | 8.8 | 10.0 | 9.7 | 2.7 | 3.7 | 4.7 | 5.0 | 5.0 | 6.0 | 2.6 | 3.1 | 3.8 | 4.8 | 4.7 | 4.8 | | |
| 45~49歳 | 6.6 | 7.7 | 8.6 | 9.7 | 10.5 | 12.1 | 3.1 | 3.7 | 4.9 | 5.8 | 6.1 | 5.9 | 4.4 | 4.2 | 4.8 | 5.7 | 6.6 | 6.8 | | |
| 50~54歳 | 7.0 | 8.1 | 10.0 | 11.2 | 12.6 | 13.6 | 2.8 | 2.8 | 3.5 | 4.6 | 5.3 | 5.5 | 6.5 | 6.0 | 5.9 | 6.5 | 7.4 | 8.3 | | |
| 55~59歳 | 6.1 | 7.6 | 9.1 | 11.3 | 12.6 | 14.1 | 2.2 | 2.0 | 2.0 | 2.6 | 3.5 | 4.1 | 8.5 | 8.4 | 8.1 | 8.2 | 8.8 | 9.8 | | |
| 60~64歳 | 5.2 | 6.4 | 7.6 | 8.8 | 10.5 | 11.5 | 1.8 | 1.8 | 1.8 | 1.8 | 2.2 | 2.9 | 10.6 | 10.9 | 10.8 | 10.6 | 10.7 | 11.3 | | |
| 65~69歳 | 5.5 | 6.5 | 7.4 | 8.5 | 9.6 | 11.3 | 1.5 | 1.9 | 1.9 | 1.9 | 1.7 | 1.9 | 13.8 | 13.2 | 13.5 | 13.4 | 13.1 | 13.2 | | |
| 70~74歳 | 5.6 | 7.1 | 7.9 | 8.6 | 9.5 | 10.2 | 1.3 | 1.2 | 1.4 | 1.5 | 1.4 | 1.2 | 17.4 | 18.6 | 18.1 | 18.3 | 18.2 | 17.7 | | |
| 75~79歳 | 5.9 | 8.2 | 9.0 | 9.7 | 10.3 | 10.9 | 1.6 | 1.5 | 1.3 | 1.5 | 1.5 | 1.5 | 18.9 | 21.0 | 22.5 | 22.1 | 22.4 | 22.2 | | |
| 80~84歳 | 6.9 | 10.5 | 12.5 | 12.7 | 13.3 | 14.0 | 1.5 | 1.6 | 1.6 | 1.5 | 1.6 | 1.6 | 15.0 | 20.3 | 22.6 | 24.3 | 24.3 | 24.8 | | |
| 85歳以上 | 6.6 | 10.2 | 13.8 | 16.3 | 16.5 | 16.7 | 2.3 | 2.1 | 2.4 | 2.8 | 2.7 | 2.8 | 8.1 | 9.2 | 11.2 | 12.4 | 13.2 | 13.1 | | |
| | | | | | | | | | | | | | | | | | | | | |
| 15~19歳 | 0.1 | 0.1 | 0.1 | 0.1 | 0.1 | 0.1 | 0.1 | 0.1 | 0.1 | 0.1 | 0.1 | 0.1 | 0.0 | 0.0 | 0.0 | 0.0 | 0.0 | 0.0 | | |
| 20~24歳 | 2.7 | 2.1 | 2.1 | 2.0 | 1.9 | 1.9 | 1.0 | 1.1 | 1.1 | 1.1 | 1.1 | 1.1 | 0.0 | 0.0 | 0.0 | 0.0 | 0.0 | 0.0 | | |
| 25~29歳 | 9.2 | 9.0 | 9.2 | 9.5 | 9.7 | 9.8 | 2.1 | 2.1 | 2.1 | 2.1 | 2.1 | 2.1 | 0.1 | 0.1 | 0.1 | 0.1 | 0.1 | 0.1 | | |
| 30~34歳 | 8.4 | 8.9 | 8.4 | 8.5 | 8.6 | 8.8 | 5.1 | 4.4 | 4.2 | 4.2 | 4.1 | 4.0 | 0.1 | 0.1 | 0.1 | 0.1 | 0.1 | 0.1 | | |
| 35~39歳 | 4.2 | 6.5 | 7.0 | 6.4 | 6.5 | 6.6 | 11.9 | 7.8 | 7.1 | 6.8 | 6.9 | 6.8 | 0.0 | 0.1 | 0.1 | 0.1 | 0.1 | 0.1 | | |
| 40~44歳 | 3.7 | 4.7 | 6.6 | 7.2 | 6.3 | 6.5 | 19.7 | 16.6 | 12.6 | 11.7 | 11.0 | 11.1 | 0.0 | 0.0 | 0.1 | 0.1 | 0.1 | 0.1 | | |
| 45~49歳 | 6.5 | 7.1 | 8.5 | 10.8 | 11.4 | 10.0 | 24.8 | 22.4 | 19.7 | 16.1 | 15.3 | 14.3 | 0.1 | 0.1 | 0.1 | 0.1 | 0.1 | 0.1 | | |
| 50~54歳 | 15.0 | 14.8 | 14.8 | 15.9 | 17.9 | 18.0 | 25.5 | 24.9 | 22.9 | 20.8 | 17.9 | 17.1 | 0.1 | 0.1 | 0.1 | 0.1 | 0.1 | 0.1 | | |
| 55~59歳 | 26.3 | 26.1 | 25.1 | 24.4 | 25.1 | 26.8 | 28.5 | 27.0 | 26.3 | 24.5 | 22.6 | 20.3 | 0.2 | 0.2 | 0.2 | 0.2 | 0.2 | 0.2 | | |
| 60~64歳 | 36.2 | 36.0 | 35.5 | 33.9 | 32.7 | 33.0 | 29.4 | 26.2 | 25.1 | 24.5 | 23.1 | 21.6 | 0.3 | 0.3 | 0.3 | 0.3 | 0.3 | 0.3 | | |
| 65~69歳 | 40.0 | 41.7 | 42.1 | 41.7 | 40.0 | 38.7 | 28.1 | 24.2 | 22.0 | 21.2 | 20.9 | 19.8 | 0.3 | 0.3 | 0.3 | 0.3 | 0.3 | 0.2 | | |
| 70~74歳 | 38.3 | 40.9 | 42.7 | 43.3 | 43.1 | 42.0 | 25.6 | 23.9 | 21.5 | 20.1 | 19.6 | 19.3 | 0.2 | 0.2 | 0.2 | 0.2 | 0.2 | 0.2 | | |
| 75~79歳 | 34.6 | 37.9 | 40.6 | 42.2 | 42.7 | 42.6 | 22.0 | 18.3 | 17.1 | 15.6 | 14.7 | 14.4 | 0.1 | 0.1 | 0.1 | 0.1 | 0.1 | 0.1 | | |
| 80~84歳 | 26.0 | 29.4 | 32.1 | 34.8 | 36.3 | 36.7 | 18.5 | 17.8 | 15.0 | 14.2 | 13.0 | 12.4 | 0.0 | 0.0 | 0.0 | 0.1 | 0.1 | 0.1 | | |
| 85歳以上 | 16.0 | 18.4 | 19.7 | 21.1 | 23.8 | 25.2 | 14.4 | 15.6 | 15.6 | 14.1 | 13.3 | 12.6 | 0.0 | 0.0 | 0.0 | 0.0 | 0.0 | 0.0 | | |

(注)1995年は実績値。

仮定値表 都道府県別 世帯の家族類型・男女・年齢5歳階級別世帯主率 (続き)

| 38 聖煙 | 男子 (%) | | | | | | | | | | 女子 (%) | | | | | | | | | |
|--------|--------|------|------|------|------|------|------|------|------|------|--------|------|------|------|------|------|------|------|--|--|
| | 1995 | 2000 | 2005 | 2010 | 2015 | 2020 | 1995 | 2000 | 2005 | 2010 | 2015 | 2020 | 1995 | 2000 | 2005 | 2010 | 2015 | 2020 | | |
| 15~19歳 | 6.7 | 6.8 | 6.9 | 7.0 | 7.1 | 7.2 | 0.1 | 0.1 | 0.1 | 0.1 | 0.1 | 0.1 | 6.0 | 6.0 | 6.0 | 6.0 | 6.0 | 6.0 | | |
| 20~24歳 | 36.6 | 34.4 | 34.1 | 33.9 | 33.6 | 33.3 | 4.5 | 3.6 | 3.4 | 3.2 | 3.1 | 2.9 | 18.9 | 19.2 | 19.3 | 19.3 | 19.3 | 19.2 | | |
| 25~29歳 | 53.9 | 50.1 | 50.4 | 50.9 | 51.3 | 51.8 | 20.8 | 18.4 | 18.5 | 18.6 | 18.6 | 18.7 | 12.2 | 13.8 | 14.3 | 14.5 | 14.5 | 14.6 | | |
| 30~34歳 | 68.9 | 69.3 | 65.3 | 66.2 | 66.8 | 67.4 | 43.0 | 41.6 | 37.9 | 38.2 | 38.5 | 38.7 | 9.0 | 12.1 | 12.7 | 13.1 | 13.1 | 13.1 | | |
| 35~39歳 | 77.1 | 78.0 | 79.0 | 74.2 | 75.5 | 76.1 | 52.9 | 51.8 | 51.1 | 46.4 | 47.0 | 47.4 | 9.2 | 10.8 | 13.1 | 13.0 | 13.2 | 13.1 | | |
| 40~44歳 | 83.0 | 82.2 | 83.6 | 84.4 | 79.0 | 80.7 | 52.7 | 51.2 | 51.2 | 50.9 | 45.9 | 46.6 | 12.7 | 13.2 | 14.7 | 16.5 | 16.5 | 16.7 | | |
| 45~49歳 | 88.7 | 86.1 | 86.5 | 88.6 | 89.3 | 84.1 | 49.0 | 45.9 | 44.6 | 44.7 | 44.4 | 40.0 | 15.5 | 15.6 | 16.4 | 17.7 | 19.2 | 19.3 | | |
| 50~54歳 | 93.7 | 90.0 | 87.5 | 87.6 | 88.8 | 88.6 | 42.7 | 39.2 | 36.3 | 35.1 | 34.9 | 34.5 | 16.7 | 16.5 | 16.7 | 17.6 | 19.0 | 20.4 | | |
| 55~59歳 | 95.0 | 94.2 | 91.6 | 90.2 | 90.9 | 92.4 | 33.2 | 32.8 | 30.7 | 29.1 | 28.5 | 28.2 | 17.7 | 17.7 | 17.3 | 17.6 | 18.6 | 19.9 | | |
| 60~64歳 | 94.2 | 92.7 | 91.0 | 87.6 | 85.6 | 85.6 | 22.5 | 23.2 | 22.5 | 21.0 | 19.7 | 19.2 | 23.6 | 20.2 | 20.0 | 19.5 | 19.8 | 20.5 | | |
| 65~69歳 | 90.5 | 91.9 | 91.5 | 90.3 | 87.3 | 85.6 | 14.2 | 15.8 | 16.6 | 16.3 | 15.4 | 14.7 | 19.6 | 23.2 | 23.5 | 23.1 | 22.3 | 22.4 | | |
| 70~74歳 | 84.2 | 87.0 | 88.6 | 88.5 | 87.5 | 84.8 | 10.9 | 11.4 | 12.6 | 13.2 | 12.9 | 12.3 | 29.2 | 30.3 | 29.6 | 29.7 | 29.1 | 28.0 | | |
| 75~79歳 | 76.6 | 81.6 | 84.2 | 85.8 | 85.7 | 84.7 | 9.2 | 11.2 | 11.8 | 12.9 | 13.4 | 13.1 | 32.2 | 34.1 | 35.4 | 34.8 | 34.8 | 34.0 | | |
| 80~84歳 | 68.0 | 77.0 | 82.3 | 85.1 | 87.1 | 87.2 | 7.6 | 8.9 | 10.8 | 11.4 | 12.4 | 12.8 | 28.8 | 37.4 | 39.9 | 41.9 | 41.7 | 42.0 | | |
| 85歳以上 | 50.3 | 59.9 | 66.8 | 71.7 | 74.8 | 76.6 | 4.4 | 6.3 | 7.3 | 8.6 | 9.6 | 10.8 | 18.6 | 20.3 | 24.0 | 25.9 | 27.1 | 27.1 | | |
| 15~19歳 | 6.5 | 6.6 | 6.6 | 6.7 | 6.8 | 6.9 | 0.0 | 0.0 | 0.0 | 0.0 | 0.0 | 0.0 | 5.8 | 5.8 | 5.8 | 5.8 | 5.8 | 5.8 | | |
| 20~24歳 | 27.8 | 27.2 | 27.1 | 27.1 | 27.1 | 27.1 | 0.2 | 0.3 | 0.3 | 0.3 | 0.4 | 0.4 | 17.3 | 17.1 | 17.2 | 17.1 | 17.1 | 17.1 | | |
| 25~29歳 | 19.7 | 18.6 | 18.4 | 18.8 | 19.2 | 19.5 | 0.6 | 0.8 | 1.1 | 1.1 | 1.0 | 1.1 | 9.7 | 10.4 | 10.5 | 10.6 | 10.6 | 10.7 | | |
| 30~34歳 | 10.7 | 12.1 | 12.5 | 12.5 | 12.9 | 13.2 | 1.1 | 1.5 | 1.6 | 2.0 | 2.0 | 1.9 | 5.2 | 7.1 | 7.0 | 7.2 | 7.2 | 7.2 | | |
| 35~39歳 | 7.1 | 8.7 | 9.7 | 10.7 | 10.6 | 10.8 | 1.9 | 2.8 | 3.3 | 3.3 | 3.9 | 3.9 | 3.2 | 4.1 | 5.5 | 5.0 | 5.1 | 5.1 | | |
| 40~44歳 | 7.3 | 8.0 | 9.3 | 10.0 | 11.3 | 11.0 | 2.9 | 3.9 | 4.9 | 5.2 | 5.2 | 6.2 | 3.5 | 4.1 | 5.0 | 6.2 | 6.1 | 6.1 | | |
| 45~49歳 | 7.9 | 9.2 | 10.3 | 11.6 | 12.5 | 14.5 | 3.3 | 3.9 | 5.1 | 6.0 | 6.2 | 6.1 | 5.1 | 4.9 | 5.6 | 6.5 | 7.6 | 7.7 | | |
| 50~54歳 | 7.5 | 8.4 | 10.2 | 11.2 | 12.4 | 13.2 | 2.8 | 2.8 | 3.5 | 4.6 | 5.3 | 5.5 | 7.4 | 6.9 | 6.8 | 7.6 | 8.7 | 9.9 | | |
| 55~59歳 | 6.5 | 7.7 | 9.0 | 10.9 | 11.9 | 13.1 | 2.3 | 2.2 | 2.2 | 2.9 | 3.9 | 4.5 | 9.8 | 9.6 | 9.2 | 9.2 | 9.9 | 11.0 | | |
| 60~64歳 | 5.4 | 6.7 | 7.9 | 9.1 | 10.8 | 11.9 | 1.8 | 1.8 | 1.9 | 1.8 | 2.3 | 2.9 | 13.0 | 13.2 | 13.0 | 12.6 | 12.6 | 13.2 | | |
| 65~69歳 | 5.8 | 6.8 | 7.8 | 8.9 | 10.0 | 11.7 | 1.4 | 1.7 | 1.8 | 1.8 | 1.6 | 1.9 | 17.3 | 16.3 | 16.4 | 16.0 | 15.4 | 15.4 | | |
| 70~74歳 | 6.0 | 7.5 | 8.3 | 9.0 | 10.0 | 10.6 | 1.4 | 1.3 | 1.5 | 1.5 | 1.4 | 1.2 | 22.5 | 23.6 | 22.6 | 22.5 | 22.0 | 21.0 | | |
| 75~79歳 | 6.9 | 9.5 | 10.3 | 11.0 | 11.5 | 12.2 | 1.5 | 1.4 | 1.3 | 1.4 | 1.5 | 1.4 | 25.2 | 27.4 | 28.7 | 27.6 | 27.5 | 26.8 | | |
| 80~84歳 | 7.8 | 11.7 | 13.8 | 14.0 | 14.5 | 15.1 | 1.8 | 2.0 | 2.1 | 1.9 | 2.0 | 2.1 | 22.4 | 29.5 | 32.1 | 33.7 | 32.9 | 32.9 | | |
| 85歳以上 | 8.9 | 13.8 | 18.5 | 21.7 | 21.8 | 21.9 | 2.9 | 2.6 | 3.0 | 3.4 | 3.3 | 3.3 | 13.8 | 15.2 | 18.0 | 19.5 | 20.1 | 19.6 | | |
| 15~19歳 | 0.1 | 0.1 | 0.1 | 0.1 | 0.1 | 0.1 | 0.1 | 0.1 | 0.1 | 0.1 | 0.1 | 0.1 | 0.0 | 0.0 | 0.0 | 0.0 | 0.0 | 0.0 | | |
| 20~24歳 | 3.0 | 2.3 | 2.2 | 2.1 | 2.0 | 1.9 | 1.1 | 1.1 | 1.1 | 1.1 | 1.1 | 1.1 | 0.0 | 0.0 | 0.0 | 0.0 | 0.0 | 0.0 | | |
| 25~29歳 | 11.0 | 10.4 | 10.5 | 10.5 | 10.6 | 10.6 | 1.8 | 1.8 | 1.9 | 1.9 | 1.9 | 1.9 | 0.0 | 0.0 | 0.1 | 0.1 | 0.1 | 0.1 | | |
| 30~34歳 | 9.5 | 10.1 | 9.4 | 9.6 | 9.7 | 9.8 | 4.6 | 4.0 | 3.9 | 3.9 | 3.8 | 3.8 | 0.0 | 0.0 | 0.1 | 0.1 | 0.1 | 0.1 | | |
| 35~39歳 | 5.4 | 8.3 | 9.0 | 8.1 | 8.2 | 8.4 | 9.7 | 6.5 | 5.9 | 5.7 | 5.7 | 5.7 | 0.0 | 0.0 | 0.0 | 0.0 | 0.0 | 0.0 | | |
| 40~44歳 | 4.6 | 5.9 | 8.2 | 8.9 | 7.8 | 7.9 | 15.5 | 13.2 | 10.0 | 9.4 | 8.9 | 9.0 | 0.0 | 0.0 | 0.1 | 0.1 | 0.1 | 0.1 | | |
| 45~49歳 | 8.3 | 8.9 | 10.5 | 13.2 | 13.7 | 11.9 | 20.2 | 18.2 | 16.0 | 13.1 | 12.5 | 11.7 | 0.1 | 0.1 | 0.1 | 0.1 | 0.1 | 0.1 | | |
| 50~54歳 | 19.2 | 18.5 | 18.2 | 19.1 | 21.1 | 21.0 | 21.5 | 21.0 | 19.4 | 17.6 | 15.1 | 14.5 | 0.1 | 0.1 | 0.1 | 0.1 | 0.1 | 0.1 | | |
| 55~59歳 | 31.1 | 30.6 | 29.2 | 28.2 | 28.8 | 30.6 | 21.9 | 20.9 | 20.5 | 19.2 | 17.8 | 16.0 | 0.1 | 0.1 | 0.1 | 0.1 | 0.1 | 0.1 | | |
| 60~64歳 | 44.2 | 42.8 | 41.2 | 38.4 | 36.4 | 36.2 | 20.3 | 18.2 | 17.6 | 17.3 | 16.4 | 15.4 | 0.2 | 0.2 | 0.2 | 0.2 | 0.1 | 0.1 | | |
| 65~69歳 | 51.5 | 52.2 | 51.4 | 49.8 | 46.8 | 44.4 | 17.6 | 15.3 | 14.0 | 13.6 | 13.5 | 12.9 | 0.2 | 0.2 | 0.2 | 0.2 | 0.2 | 0.2 | | |
| 70~74歳 | 51.3 | 53.1 | 53.8 | 53.1 | 51.7 | 49.2 | 14.7 | 13.8 | 12.5 | 11.7 | 11.5 | 11.4 | 0.1 | 0.1 | 0.1 | 0.1 | 0.1 | 0.1 | | |
| 75~79歳 | 46.3 | 48.9 | 50.8 | 51.2 | 50.6 | 49.4 | 12.7 | 10.6 | 10.0 | 9.2 | 8.7 | 8.6 | 0.1 | 0.1 | 0.1 | 0.1 | 0.1 | 0.1 | | |
| 80~84歳 | 39.7 | 43.6 | 46.5 | 49.2 | 50.1 | 49.6 | 11.0 | 10.7 | 9.1 | 8.6 | 8.0 | 7.6 | 0.0 | 0.0 | 0.0 | 0.0 | 0.1 | 0.1 | | |
| 85歳以上 | 24.2 | 26.7 | 27.5 | 28.4 | 30.9 | 31.9 | 9.7 | 10.6 | 10.6 | 9.6 | 9.1 | 8.7 | 0.0 | 0.0 | 0.0 | 0.0 | 0.0 | 0.0 | | |

(注)1995年は実績値。

| 38 聖煙 | 男子 (%) | | | | | | | | | | 女子 (%) | | | | | | | | | |
|--------|--------|------|------|------|------|------|------|------|------|------|--------|------|------|------|------|------|------|------|--|--|
| | 1995 | 2000 | 2005 | 2010 | 2015 | 2020 | 1995 | 2000 | 2005 | 2010 | 2015 | 2020 | 1995 | 2000 | 2005 | 2010 | 2015 | 2020 | | |
| 15~19歳 | 6.7 | 6.8 | 6.9 | 7.0 | 7.1 | 7.2 | 0.1 | 0.1 | 0.1 | 0.1 | 0.1 | 0.1 | 6.0 | 6.0 | 6.0 | 6.0 | 6.0 | 6.0 | | |
| 20~24歳 | 36.6 | 34.4 | 34.1 | 33.9 | 33.6 | 33.3 | 4.5 | 3.6 | 3.4 | 3.2 | 3.1 | 2.9 | 18.9 | 19.2 | 19.3 | 19.3 | 19.3 | 19.2 | | |
| 25~29歳 | 53.9 | 50.1 | 50.4 | 50.9 | 51.3 | 51.8 | 20.8 | 18.4 | 18.5 | 18.6 | 18.6 | 18.7 | 12.2 | 13.8 | 14.3 | 14.5 | 14.5 | 14.6 | | |
| 30~34歳 | 68.9 | 69.3 | 65.3 | 66.2 | 66.8 | 67.4 | 43.0 | 41.6 | 37.9 | 38.2 | 38.5 | 38.7 | 9.0 | 12.1 | 12.7 | 13.1 | 13.1 | 13.1 | | |
| 35~39歳 | 77.1 | 78.0 | 79.0 | 74.2 | 75.5 | 76.1 | 52.9 | 51.8 | 51.1 | 46.4 | 47.0 | 47.4 | 9.2 | 10.8 | 13.1 | 13.0 | 13.2 | 13.1 | | |
| 40~44歳 | 83.0 | 82.2 | 83.6 | 84.4 | 79.0 | 80.7 | 52.7 | 51.2 | 51.2 | 50.9 | 45.9 | 46.6 | 12.7 | 13.2 | 14.7 | 16.5 | 16.5 | 16.7 | | |
| 45~49歳 | 88.7 | 86.1 | 86.5 | 88.6 | 89.3 | 84.1 | 49.0 | 45.9 | 44.6 | 44.7 | 44.4 | 40.0 | 15.5 | 15.6 | 16.4 | 17.7 | 19.2 | 19.3 | | |
| 50~54歳 | 93.7 | 90.0 | 87.5 | 87.6 | 88.8 | 88.6 | 42.7 | 39.2 | 36.3 | 35.1 | 34.9 | 34.5 | 16.7 | 16.5 | 16.7 | 17.6 | 19.0 | 20.4 | | |
| 55~59歳 | 95.0 | 94.2 | 91.6 | 90.2 | 90.9 | 92.4 | 33.2 | 32.8 | 30.7 | 29.1 | 28.5 | 28.2 | 17.7 | 17.7 | 17.3 | 17.6 | 18.6 | 19.9 | | |
| 60~64歳 | 94.2 | 92.7 | 91.0 | 87.6 | 85.6 | 85.6 | 22.5 | 23.2 | 22.5 | 21.0 | 19.7 | 19.2 | 23.6 | 20.2 | 20.0 | 19.5 | 19.8 | 20.5 | | |
| 65~69歳 | 90.5 | 91.9 | 91.5 | 90.3 | 87.3 | 85.6 | 14.2 | 15.8 | 16.6 | 16.3 | 15.4 | 14.7 | 19.6 | 23.2 | 23.5 | 23.1 | 22.3 | 22.4 | | |
| 70~74歳 | 84.2 | 87.0 | 88.6 | 88.5 | 87.5 | 84.8 | 10.9 | 11.4 | 12.6 | 13.2 | 12.9 | 12.3 | 29.2 | 30.3 | 29.6 | 29.7 | 29.1 | 28.0 | | |
| 75~79歳 | 76.6 | 81.6 | 84.2 | 85.8 | 85.7 | 84.7 | 9.2 | 11.2 | 11.8 | 12.9 | 13.4 | 13.1 | 32.2 | 34.1 | 35.4 | 34.8 | 34.8 | 34.0 | | |
| 80~84歳 | 68.0 | 77.0 | 82.3 | 85.1 | 87.1 | 87.2 | 7.6 | 8.9 | 10.8 | 11.4 | 12.4 | 12.8 | 28.8 | 37.4 | 39.9 | 41.9 | 41.7 | 42.0 | | |
| 85歳以上 | 50.3 | 59.9 | 66.8 | 71.7 | 74.8 | 76.6 | 4.4 | 6.3 | 7.3 | 8.6 | 9.6 | 10.8 | 18.6 | 20.3 | 24.0 | 25.9 | 27.1 | 27.1 | | |
| 15~19歳 | 6.5 | 6.6 | 6.6 | 6.7 | 6.8 | 6.9 | 0.0 | 0.0 | 0.0 | 0.0 | 0.0 | 0.0 | 5.8 | 5.8 | 5.8 | 5.8 | 5.8 | 5.8 | | |
| 20~24歳 | 27.8 | 27.2 | 27.1 | 27.1 | 27.1 | 27.1 | 0.2 | 0.3 | 0.3 | 0.3 | 0.4 | 0.4 | 17.3 | 17.1 | 17.2 | 17.1 | 17.1 | 17.1 | | |
| 25~29歳 | 19.7 | 18.6 | 18.4 | 18.8 | 19.2 | 19.5 | 0.6 | 0.8 | 1.1 | 1.1 | 1.0 | 1.1 | 9.7 | 10.4 | 10.5 | 10.6 | 10.6 | 10.7 | | |
| 30~34歳 | 10.7 | 12.1 | 12.5 | 12.5 | 12.9 | 13.2 | 1.1 | 1.5 | 1.6 | 2.0 | 2.0 | 1.9 | 5.2 | 7.1 | 7.0 | 7.2 | 7.2 | 7.2 | | |
| 35~39歳 | 7.1 | 8.7 | 9.7 | 10.7 | 10.6 | 10.8 | 1.9 | 2.8 | 3.3 | 3.3 | 3.9 | 3.9 | 3.2 | 4.1 | 5.5 | 5.0 | 5.1 | 5.1 | | |
| 40~44歳 | 7.3 | 8.0 | 9.3 | 10.0 | 11.3 | 11.0 | 2.9 | 3.9 | 4.9 | 5.2 | 5.2 | 6.2 | 3.5 | 4.1 | 5.0 | 6.2 | 6.1 | 6.1 | | |
| 45~49歳 | 7.9 | 9.2 | 10.3 | 11.6 | 12.5 | 14.5 | 3.3 | 3 | | | | | | | | | | | | |

仮定値表 都道府県別 世帯の家族類型・男女・年齢5歳階級別世帯主率 (続き)

| 40 福岡 | (%) | | | | | | | | | | | |
|--------|--------------|------|------|------|------|------|------|------|------|------|------|------|
| | 1995 | 2000 | 2005 | 2010 | 2015 | 2020 | 1995 | 2000 | 2005 | 2010 | 2015 | 2020 |
| 男子 | (%) | | | | | | | | | | | |
| 15~19歳 | 9.9 | 9.7 | 9.6 | 9.4 | 9.3 | 9.2 | 0.1 | 0.1 | 0.1 | 0.1 | 0.1 | 0.1 |
| 20~24歳 | 41.2 | 39.7 | 39.7 | 39.7 | 39.8 | 39.7 | 2.6 | 2.6 | 2.6 | 2.6 | 2.5 | 2.4 |
| 25~29歳 | 55.6 | 50.8 | 50.2 | 49.9 | 49.7 | 49.6 | 17.4 | 15.0 | 14.6 | 14.4 | 14.2 | 14.0 |
| 30~34歳 | 70.4 | 70.7 | 66.3 | 66.5 | 66.7 | 66.8 | 40.0 | 38.5 | 35.0 | 35.1 | 35.1 | 35.2 |
| 35~39歳 | 77.4 | 79.6 | 80.8 | 75.9 | 76.8 | 77.2 | 51.8 | 50.6 | 50.0 | 45.4 | 46.0 | 46.3 |
| 40~44歳 | 82.6 | 82.5 | 85.1 | 86.3 | 81.0 | 82.6 | 53.8 | 52.4 | 52.4 | 52.2 | 47.1 | 47.9 |
| 45~49歳 | 88.1 | 85.6 | 86.1 | 88.6 | 89.4 | 84.5 | 53.5 | 50.0 | 48.5 | 48.5 | 48.1 | 43.2 |
| 50~54歳 | 93.1 | 89.6 | 87.7 | 88.3 | 90.2 | 90.7 | 51.2 | 47.0 | 43.5 | 42.1 | 41.8 | 41.4 |
| 55~59歳 | 94.4 | 93.7 | 91.0 | 89.8 | 90.7 | 92.3 | 41.9 | 40.7 | 37.6 | 35.1 | 34.0 | 33.3 |
| 60~64歳 | 93.9 | 94.0 | 93.2 | 90.4 | 89.2 | 89.7 | 29.4 | 30.1 | 29.1 | 27.0 | 25.3 | 24.5 |
| 65~69歳 | 91.5 | 93.5 | 93.6 | 92.5 | 89.6 | 88.2 | 18.6 | 20.3 | 20.9 | 20.2 | 18.9 | 17.8 |
| 70~74歳 | 86.7 | 89.4 | 91.1 | 91.0 | 90.0 | 87.2 | 13.4 | 13.8 | 15.0 | 15.5 | 15.0 | 14.1 |
| 75~79歳 | 79.7 | 84.2 | 86.5 | 88.0 | 88.0 | 87.0 | 10.8 | 12.9 | 13.3 | 14.3 | 14.7 | 14.2 |
| 80~84歳 | 70.1 | 78.4 | 82.8 | 85.2 | 86.9 | 87.0 | 8.6 | 9.9 | 11.9 | 12.3 | 13.3 | 13.6 |
| 85歳以上 | 51.9 | 61.1 | 67.2 | 71.2 | 73.8 | 75.4 | 5.5 | 7.5 | 8.5 | 9.7 | 10.7 | 11.7 |
| | 単独世帯 | | | | | | | | | | | |
| 15~19歳 | 9.6 | 9.4 | 9.3 | 9.2 | 9.0 | 8.9 | 0.0 | 0.0 | 0.0 | 0.0 | 0.0 | 0.0 |
| 20~24歳 | 34.6 | 33.8 | 33.9 | 33.9 | 34.0 | 34.0 | 0.2 | 0.3 | 0.3 | 0.3 | 0.3 | 0.4 |
| 25~29歳 | 24.9 | 22.8 | 22.0 | 22.0 | 22.0 | 21.9 | 0.7 | 0.9 | 1.2 | 1.2 | 1.2 | 1.3 |
| 30~34歳 | 14.5 | 15.7 | 15.5 | 15.1 | 15.1 | 15.0 | 1.2 | 1.6 | 1.8 | 2.2 | 2.2 | 2.1 |
| 35~39歳 | 9.5 | 11.2 | 12.3 | 13.1 | 12.7 | 12.7 | 1.7 | 2.5 | 2.9 | 2.9 | 3.5 | 3.5 |
| 40~44歳 | 8.7 | 9.4 | 11.0 | 11.7 | 13.1 | 12.7 | 2.5 | 3.5 | 4.4 | 4.8 | 4.8 | 5.8 |
| 45~49歳 | 9.0 | 10.3 | 11.5 | 12.9 | 13.7 | 15.8 | 3.0 | 3.6 | 4.8 | 5.6 | 5.9 | 5.8 |
| 50~54歳 | 8.6 | 9.7 | 11.8 | 13.1 | 14.5 | 15.4 | 2.8 | 2.8 | 3.5 | 4.5 | 5.2 | 5.4 |
| 55~59歳 | 7.7 | 9.1 | 10.7 | 12.9 | 14.2 | 15.6 | 2.4 | 2.2 | 2.3 | 2.9 | 3.9 | 4.6 |
| 60~64歳 | 7.0 | 8.5 | 10.1 | 11.5 | 13.7 | 14.9 | 2.0 | 2.0 | 2.0 | 1.9 | 2.4 | 3.1 |
| 65~69歳 | 6.9 | 8.1 | 9.1 | 10.4 | 11.6 | 13.6 | 1.6 | 1.9 | 1.9 | 1.9 | 1.7 | 2.0 |
| 70~74歳 | 6.5 | 8.1 | 8.9 | 9.7 | 10.6 | 11.3 | 1.5 | 1.4 | 1.6 | 1.6 | 1.5 | 1.3 |
| 75~79歳 | 6.9 | 9.4 | 10.3 | 11.0 | 11.7 | 12.3 | 1.8 | 1.7 | 1.5 | 1.6 | 1.6 | 1.6 |
| 80~84歳 | 7.3 | 11.1 | 13.1 | 13.4 | 13.9 | 14.5 | 2.2 | 2.4 | 2.5 | 2.2 | 2.3 | 2.4 |
| 85歳以上 | 7.5 | 11.5 | 15.5 | 18.2 | 18.3 | 18.4 | 3.2 | 2.9 | 3.3 | 3.7 | 3.6 | 3.6 |
| | ひとり親と子から成る世帯 | | | | | | | | | | | |
| 15~19歳 | 0.0 | 0.0 | 0.0 | 0.0 | 0.0 | 0.0 | 0.0 | 0.0 | 0.0 | 0.0 | 0.0 | 0.0 |
| 20~24歳 | 0.2 | 0.3 | 0.3 | 0.3 | 0.3 | 0.3 | 0.4 | 0.4 | 0.4 | 0.4 | 0.4 | 0.4 |
| 25~29歳 | 0.7 | 0.9 | 1.2 | 1.2 | 1.2 | 1.2 | 1.3 | 1.3 | 1.3 | 1.3 | 1.3 | 1.3 |
| 30~34歳 | 1.4 | 1.5 | 1.5 | 1.5 | 1.5 | 1.5 | 1.2 | 1.2 | 1.2 | 1.2 | 1.2 | 1.2 |
| 35~39歳 | 1.7 | 2.5 | 2.9 | 2.9 | 2.9 | 2.9 | 3.5 | 3.5 | 3.5 | 3.5 | 3.5 | 3.5 |
| 40~44歳 | 2.5 | 3.5 | 4.4 | 4.8 | 4.8 | 4.8 | 5.8 | 5.8 | 5.8 | 5.8 | 5.8 | 5.8 |
| 45~49歳 | 3.0 | 3.6 | 4.8 | 5.6 | 5.6 | 5.9 | 5.8 | 5.8 | 5.8 | 5.8 | 5.8 | 5.8 |
| 50~54歳 | 2.8 | 2.8 | 3.5 | 4.5 | 5.2 | 5.4 | 6.9 | 6.9 | 6.9 | 6.9 | 6.9 | 6.9 |
| 55~59歳 | 2.4 | 2.2 | 2.3 | 2.9 | 3.9 | 4.6 | 10.8 | 10.7 | 10.3 | 10.4 | 11.2 | 12.5 |
| 60~64歳 | 2.0 | 2.0 | 2.0 | 2.0 | 1.9 | 2.4 | 14.5 | 14.7 | 14.3 | 14.5 | 15.3 | 15.3 |
| 65~69歳 | 1.6 | 1.9 | 1.9 | 1.9 | 1.7 | 2.0 | 18.3 | 17.4 | 17.5 | 17.1 | 16.5 | 16.6 |
| 70~74歳 | 1.5 | 1.4 | 1.6 | 1.6 | 1.5 | 1.3 | 21.9 | 23.0 | 22.0 | 22.0 | 21.5 | 20.6 |
| 75~79歳 | 1.8 | 1.7 | 1.5 | 1.6 | 1.6 | 1.6 | 22.9 | 25.1 | 26.4 | 25.6 | 25.6 | 25.1 |
| 80~84歳 | 2.2 | 2.4 | 2.5 | 2.2 | 2.3 | 2.4 | 18.7 | 25.1 | 27.8 | 29.7 | 29.5 | 30.0 |
| 85歳以上 | 3.2 | 2.9 | 3.3 | 3.7 | 3.6 | 3.6 | 9.9 | 11.1 | 13.5 | 14.8 | 15.6 | 15.5 |
| | その他の一般世帯 | | | | | | | | | | | |
| 15~19歳 | 0.1 | 0.1 | 0.1 | 0.1 | 0.1 | 0.1 | 0.1 | 0.1 | 0.1 | 0.1 | 0.1 | 0.1 |
| 20~24歳 | 1.2 | 1.2 | 1.2 | 1.2 | 1.2 | 1.2 | 1.2 | 1.2 | 1.2 | 1.2 | 1.2 | 1.2 |
| 25~29歳 | 2.0 | 2.0 | 2.0 | 2.0 | 2.0 | 2.0 | 2.0 | 2.0 | 2.0 | 2.0 | 2.0 | 2.0 |
| 30~34歳 | 4.0 | 3.5 | 3.4 | 3.4 | 3.5 | 3.5 | 4.0 | 3.5 | 3.4 | 3.4 | 3.5 | 3.5 |
| 35~39歳 | 8.0 | 5.3 | 4.9 | 4.7 | 4.8 | 4.8 | 8.0 | 5.3 | 4.9 | 4.7 | 4.8 | 4.8 |
| 40~44歳 | 12.5 | 10.6 | 8.1 | 7.7 | 7.2 | 7.4 | 12.5 | 10.6 | 8.1 | 7.7 | 7.2 | 7.4 |
| 45~49歳 | 15.8 | 14.3 | 12.7 | 10.5 | 10.0 | 9.4 | 15.8 | 14.3 | 12.7 | 10.5 | 10.0 | 9.4 |
| 50~54歳 | 16.6 | 16.3 | 15.0 | 13.7 | 11.8 | 11.3 | 16.6 | 16.3 | 15.0 | 13.7 | 11.8 | 11.3 |
| 55~59歳 | 17.2 | 16.5 | 16.2 | 15.2 | 14.2 | 12.9 | 17.2 | 16.5 | 16.2 | 15.2 | 14.2 | 12.9 |
| 60~64歳 | 17.3 | 15.6 | 15.2 | 15.0 | 14.3 | 13.6 | 17.3 | 15.6 | 15.2 | 15.0 | 14.3 | 13.6 |
| 65~69歳 | 17.6 | 15.3 | 13.9 | 13.5 | 13.3 | 12.7 | 17.6 | 15.3 | 13.9 | 13.5 | 13.3 | 12.7 |
| 70~74歳 | 17.7 | 16.5 | 14.9 | 13.9 | 13.5 | 13.3 | 17.7 | 16.5 | 14.9 | 13.9 | 13.5 | 13.3 |
| 75~79歳 | 17.1 | 14.3 | 13.4 | 12.3 | 11.6 | 11.4 | 17.1 | 14.3 | 13.4 | 12.3 | 11.6 | 11.4 |
| 80~84歳 | 16.2 | 15.5 | 13.1 | 12.3 | 11.3 | 10.7 | 16.2 | 15.5 | 13.1 | 12.3 | 11.3 | 10.7 |
| 85歳以上 | 13.5 | 14.6 | 14.6 | 13.2 | 12.4 | 11.7 | 13.5 | 14.6 | 14.6 | 13.2 | 12.4 | 11.7 |
| | その他の一般世帯 | | | | | | | | | | | |
| 15~19歳 | 0.1 | 0.1 | 0.1 | 0.1 | 0.1 | 0.1 | 0.1 | 0.1 | 0.1 | 0.1 | 0.1 | 0.1 |
| 20~24歳 | 1.7 | 1.7 | 1.7 | 1.7 | 1.7 | 1.7 | 1.7 | 1.7 | 1.7 | 1.7 | 1.7 | 1.7 |
| 25~29歳 | 10.7 | 10.2 | 10.3 | 10.3 | 10.4 | 10.4 | 10.7 | 10.2 | 10.3 | 10.3 | 10.4 | 10.4 |
| 30~34歳 | 10.7 | 11.4 | 10.6 | 10.7 | 10.8 | 10.9 | 10.7 | 11.4 | 10.6 | 10.7 | 10.8 | 10.9 |
| 35~39歳 | 6.5 | 9.9 | 10.8 | 9.7 | 9.8 | 9.9 | 6.5 | 9.9 | 10.8 | 9.7 | 9.8 | 9.9 |
| 40~44歳 | 5.1 | 6.5 | 9.2 | 9.9 | 8.7 | 8.8 | 5.1 | 6.5 | 9.2 | 9.9 | 8.7 | 8.8 |
| 45~49歳 | 6.7 | 7.3 | 8.7 | 11.1 | 11.7 | 10.2 | 6.7 | 7.3 | 8.7 | 11.1 | 11.7 | 10.2 |
| 50~54歳 | 13.8 | 13.8 | 13.9 | 15.0 | 17.0 | 17.2 | 13.8 | 13.8 | 13.9 | 15.0 | 17.0 | 17.2 |
| 55~59歳 | 25.3 | 25.2 | 24.2 | 23.6 | 24.3 | 26.0 | 25.3 | 25.2 | 24.2 | 23.6 | 24.3 | 26.0 |
| 60~64歳 | 38.4 | 37.8 | 36.9 | 35.0 | 33.5 | 33.7 | 38.4 | 37.8 | 36.9 | 35.0 | 33.5 | 33.7 |
| 65~69歳 | 46.9 | 48.0 | 47.7 | 46.5 | 44.1 | 42.1 | 46.9 | 48.0 | 47.7 | 46.5 | 44.1 | 42.1 |
| 70~74歳 | 47.7 | 49.6 | 50.7 | 50.4 | 49.2 | 47.2 | 47.7 | 49.6 | 50.7 | 50.4 | 49.2 | 47.2 |
| 75~79歳 | 43.1 | 45.9 | 48.0 | 48.8 | 48.4 | 47.5 | 43.1 | 45.9 | 48.0 | 48.8 | 48.4 | 47.5 |
| 80~84歳 | 35.7 | 39.4 | 42.3 | 45.0 | 46.0 | 45.8 | 35.7 | 39.4 | 42.3 | 45.0 | 46.0 | 45.8 |
| 85歳以上 | 22.2 | 24.5 | 25.4 | 26.4 | 28.9 | 29.9 | 22.2 | 24.5 | 25.4 | 26.4 | 28.9 | 29.9 |
| | 注)1995年は実績値。 | | | | | | | | | | | |

仮定値表 都道府県別 世帯の家族類型・男女・年齢5歳階級別世帯主率 (続き)

| 42 長崎 | 男子 (%) | | | | | | | | | | 女子 (%) | | | | | | | | | |
|--------|--------|------|------|---------|------|------|------|------|--------------|------|--------|------|------|------|------|------|------|------|--|--|
| | 1995 | 2000 | 2005 | 2010 | 2015 | 2020 | 1995 | 2000 | 2005 | 2010 | 2015 | 2020 | 1995 | 2000 | 2005 | 2010 | 2015 | 2020 | | |
| 15~19歳 | 6.6 | 6.7 | 6.8 | 6.9 | 7.0 | 7.1 | 0.1 | 0.1 | 0.1 | 0.1 | 0.1 | 0.1 | 6.2 | 6.2 | 6.2 | 6.2 | 6.2 | 6.2 | | |
| 20~24歳 | 33.6 | 32.3 | 32.4 | 32.6 | 32.7 | 32.7 | 4.0 | 3.3 | 3.2 | 3.2 | 3.1 | 2.9 | 17.3 | 17.6 | 17.7 | 17.7 | 17.8 | 17.8 | | |
| 25~29歳 | 47.8 | 45.1 | 45.8 | 46.7 | 47.5 | 48.3 | 18.8 | 16.7 | 16.8 | 16.8 | 16.9 | 17.0 | 10.7 | 12.3 | 12.9 | 13.1 | 13.2 | 13.3 | | |
| 30~34歳 | 63.0 | 63.6 | 60.2 | 61.3 | 62.0 | 62.7 | 39.8 | 38.4 | 35.0 | 35.3 | 35.5 | 35.8 | 8.6 | 11.5 | 12.1 | 12.4 | 12.5 | 12.4 | | |
| 35~39歳 | 72.2 | 72.6 | 73.5 | 69.1 | 70.4 | 70.8 | 48.3 | 47.2 | 46.5 | 42.2 | 42.6 | 42.9 | 9.2 | 10.9 | 13.3 | 13.1 | 13.3 | 13.3 | | |
| 40~44歳 | 80.4 | 79.5 | 80.6 | 81.3 | 76.1 | 77.9 | 50.8 | 49.4 | 49.4 | 49.1 | 44.3 | 45.0 | 12.6 | 13.1 | 14.6 | 16.4 | 16.4 | 16.6 | | |
| 45~49歳 | 87.4 | 84.5 | 84.6 | 86.4 | 86.9 | 81.5 | 49.3 | 46.2 | 44.8 | 44.9 | 44.6 | 40.2 | 15.6 | 15.7 | 16.5 | 17.8 | 19.3 | 19.5 | | |
| 50~54歳 | 93.0 | 90.0 | 88.3 | 89.3 | 91.6 | 92.2 | 44.1 | 40.5 | 37.4 | 36.2 | 36.0 | 35.6 | 17.2 | 17.0 | 17.1 | 18.0 | 19.2 | 20.4 | | |
| 55~59歳 | 94.7 | 94.1 | 91.7 | 90.6 | 91.7 | 93.7 | 35.8 | 34.7 | 32.1 | 30.0 | 29.0 | 28.4 | 17.9 | 17.9 | 17.6 | 17.8 | 18.8 | 20.1 | | |
| 60~64歳 | 94.0 | 93.5 | 92.3 | 89.3 | 87.6 | 87.8 | 26.6 | 27.4 | 26.4 | 24.5 | 23.0 | 22.3 | 20.5 | 21.1 | 20.9 | 20.3 | 20.6 | 21.4 | | |
| 65~69歳 | 90.5 | 92.0 | 91.9 | 90.8 | 87.9 | 86.2 | 18.0 | 19.7 | 20.3 | 19.7 | 18.4 | 17.4 | 25.1 | 24.7 | 24.9 | 24.4 | 23.5 | 23.6 | | |
| 70~74歳 | 84.7 | 87.5 | 89.2 | 89.3 | 88.4 | 85.9 | 13.1 | 13.5 | 14.8 | 15.2 | 14.8 | 13.9 | 30.7 | 31.8 | 31.2 | 31.3 | 30.6 | 29.5 | | |
| 75~79歳 | 78.1 | 82.7 | 85.2 | 86.8 | 86.8 | 85.9 | 10.7 | 12.9 | 13.3 | 14.4 | 14.8 | 14.3 | 33.9 | 35.6 | 36.9 | 36.3 | 36.2 | 35.4 | | |
| 80~84歳 | 69.0 | 77.5 | 82.0 | 84.3 | 85.8 | 85.8 | 7.9 | 9.2 | 11.1 | 11.7 | 12.7 | 13.0 | 28.8 | 37.4 | 39.9 | 42.0 | 41.9 | 42.2 | | |
| 85歳以上 | 50.8 | 60.3 | 66.9 | 71.3 | 74.2 | 75.9 | 5.1 | 7.0 | 8.0 | 9.2 | 10.2 | 11.3 | 17.4 | 19.1 | 22.6 | 24.5 | 25.7 | 25.9 | | |
| | | | | 単独世帯 | | | | | ひとり親と子から成る世帯 | | | | | | | | | | | |
| 15~19歳 | 6.4 | 6.5 | 6.6 | 6.7 | 6.8 | 6.9 | 0.0 | 0.0 | 0.0 | 0.0 | 0.0 | 0.0 | 6.1 | 6.1 | 6.1 | 6.1 | 6.0 | 6.0 | | |
| 20~24歳 | 25.9 | 25.6 | 25.8 | 26.0 | 26.2 | 26.4 | 0.2 | 0.3 | 0.3 | 0.3 | 0.4 | 0.4 | 16.0 | 15.8 | 15.9 | 15.9 | 16.0 | 16.0 | | |
| 25~29歳 | 17.0 | 16.4 | 16.6 | 17.3 | 17.8 | 18.3 | 0.6 | 0.8 | 1.1 | 1.1 | 1.1 | 1.2 | 8.3 | 9.0 | 9.1 | 9.3 | 9.4 | 9.5 | | |
| 30~34歳 | 9.1 | 10.6 | 11.2 | 11.5 | 12.0 | 12.4 | 1.3 | 1.7 | 1.9 | 2.3 | 2.3 | 2.2 | 4.7 | 6.3 | 6.2 | 6.4 | 6.4 | 6.4 | | |
| 35~39歳 | 6.5 | 8.0 | 9.1 | 10.1 | 10.1 | 10.3 | 2.0 | 2.9 | 3.4 | 3.4 | 4.1 | 4.0 | 3.3 | 4.2 | 5.6 | 5.2 | 5.2 | 5.3 | | |
| 40~44歳 | 6.5 | 7.2 | 8.4 | 9.1 | 10.3 | 10.0 | 2.7 | 3.7 | 4.7 | 5.1 | 5.0 | 6.0 | 3.4 | 4.1 | 5.0 | 6.1 | 6.0 | 6.0 | | |
| 45~49歳 | 7.6 | 8.7 | 9.6 | 10.7 | 11.4 | 13.1 | 2.9 | 3.4 | 4.6 | 5.4 | 5.6 | 5.5 | 5.1 | 4.8 | 5.5 | 6.5 | 7.5 | 7.7 | | |
| 50~54歳 | 7.6 | 8.5 | 10.3 | 11.4 | 12.6 | 13.3 | 2.7 | 2.7 | 3.4 | 4.5 | 5.2 | 5.4 | 7.6 | 7.0 | 6.8 | 7.5 | 8.5 | 9.5 | | |
| 55~59歳 | 6.5 | 8.0 | 9.5 | 11.7 | 13.0 | 14.4 | 2.2 | 2.1 | 2.1 | 2.8 | 3.7 | 4.3 | 9.6 | 9.4 | 9.0 | 9.0 | 9.7 | 10.8 | | |
| 60~64歳 | 5.4 | 6.6 | 7.3 | 8.4 | 9.5 | 11.2 | 1.4 | 1.7 | 1.7 | 1.7 | 1.6 | 1.8 | 12.7 | 12.9 | 12.7 | 12.3 | 12.4 | 12.9 | | |
| 65~69歳 | 5.5 | 6.4 | 7.3 | 8.4 | 9.5 | 11.0 | 1.4 | 1.3 | 1.5 | 1.5 | 1.5 | 1.3 | 16.4 | 16.4 | 16.4 | 16.0 | 15.4 | 15.4 | | |
| 70~74歳 | 5.8 | 7.3 | 8.1 | 8.8 | 9.7 | 10.4 | 1.4 | 1.3 | 1.5 | 1.5 | 1.5 | 1.3 | 22.5 | 23.6 | 22.5 | 22.5 | 21.9 | 21.0 | | |
| 75~79歳 | 6.5 | 8.9 | 9.7 | 10.4 | 11.0 | 11.6 | 1.7 | 1.6 | 1.4 | 1.6 | 1.6 | 1.5 | 25.6 | 27.8 | 29.1 | 27.9 | 27.8 | 27.0 | | |
| 80~84歳 | 8.0 | 12.1 | 14.2 | 14.3 | 14.9 | 15.4 | 2.1 | 2.3 | 2.3 | 2.1 | 2.2 | 2.3 | 21.7 | 28.6 | 31.2 | 32.8 | 32.1 | 32.1 | | |
| 85歳以上 | 8.4 | 12.9 | 17.2 | 20.1 | 20.2 | 20.2 | 3.1 | 2.8 | 3.2 | 3.6 | 3.4 | 3.5 | 12.4 | 13.8 | 16.5 | 17.9 | 18.6 | 18.2 | | |
| | | | | 夫婦のみの世帯 | | | | | その他の世帯 | | | | | | | | | | | |
| 15~19歳 | 0.1 | 0.1 | 0.1 | 0.1 | 0.1 | 0.1 | 0.1 | 0.1 | 0.1 | 0.1 | 0.1 | 0.1 | 0.0 | 0.0 | 0.0 | 0.0 | 0.0 | 0.0 | | |
| 20~24歳 | 2.4 | 2.0 | 2.0 | 2.0 | 1.9 | 1.8 | 1.1 | 1.1 | 1.1 | 1.1 | 1.1 | 1.1 | 0.1 | 0.1 | 0.1 | 0.1 | 0.1 | 0.1 | | |
| 25~29歳 | 9.4 | 9.1 | 9.4 | 9.6 | 9.8 | 9.9 | 2.0 | 2.0 | 2.0 | 2.0 | 2.0 | 2.0 | 0.1 | 0.0 | 0.0 | 0.0 | 0.0 | 0.0 | | |
| 30~34歳 | 8.1 | 8.7 | 8.1 | 8.2 | 8.3 | 8.4 | 4.8 | 4.1 | 4.0 | 3.9 | 3.9 | 3.9 | 0.1 | 0.1 | 0.1 | 0.1 | 0.1 | 0.1 | | |
| 35~39歳 | 5.0 | 7.6 | 8.2 | 7.4 | 7.5 | 7.6 | 10.4 | 6.9 | 6.3 | 6.0 | 6.1 | 6.1 | 0.0 | 0.0 | 0.1 | 0.0 | 0.1 | 0.1 | | |
| 40~44歳 | 4.2 | 5.5 | 7.7 | 8.3 | 7.3 | 7.4 | 16.2 | 13.7 | 10.4 | 9.8 | 9.2 | 9.3 | 0.0 | 0.0 | 0.1 | 0.1 | 0.1 | 0.1 | | |
| 45~49歳 | 7.7 | 8.3 | 9.9 | 12.5 | 13.0 | 11.3 | 19.8 | 17.9 | 15.8 | 12.9 | 12.3 | 11.5 | 0.1 | 0.1 | 0.1 | 0.1 | 0.1 | 0.1 | | |
| 50~54歳 | 18.7 | 18.8 | 19.1 | 20.8 | 23.7 | 24.3 | 19.9 | 19.5 | 18.0 | 16.4 | 14.1 | 13.6 | 0.1 | 0.1 | 0.1 | 0.1 | 0.2 | 0.2 | | |
| 55~59歳 | 30.1 | 30.1 | 29.1 | 28.6 | 29.6 | 31.8 | 20.2 | 19.2 | 18.8 | 17.6 | 16.3 | 14.7 | 0.1 | 0.1 | 0.1 | 0.1 | 0.1 | 0.1 | | |
| 60~64歳 | 40.1 | 39.6 | 38.8 | 36.8 | 35.3 | 35.5 | 20.2 | 18.1 | 17.5 | 17.2 | 16.3 | 15.4 | 0.1 | 0.1 | 0.1 | 0.1 | 0.1 | 0.1 | | |
| 65~69歳 | 46.2 | 47.4 | 47.1 | 46.0 | 43.7 | 41.8 | 19.4 | 16.9 | 15.4 | 14.9 | 14.8 | 14.1 | 0.1 | 0.1 | 0.1 | 0.1 | 0.2 | 0.2 | | |
| 70~74歳 | 46.8 | 48.4 | 49.9 | 49.7 | 48.7 | 46.7 | 17.7 | 16.5 | 15.0 | 14.1 | 13.8 | 13.7 | 0.1 | 0.1 | 0.1 | 0.1 | 0.1 | 0.1 | | |
| 75~79歳 | 43.1 | 45.9 | 48.0 | 48.8 | 48.4 | 47.5 | 16.1 | 13.4 | 12.7 | 11.6 | 11.0 | 10.9 | 0.1 | 0.1 | 0.1 | 0.1 | 0.1 | 0.1 | | |
| 80~84歳 | 36.7 | 40.2 | 42.6 | 45.1 | 45.8 | 45.3 | 14.2 | 13.8 | 11.7 | 11.1 | 10.2 | 9.8 | 0.0 | 0.0 | 0.0 | 0.1 | 0.1 | 0.1 | | |
| 85歳以上 | 23.1 | 25.5 | 26.4 | 27.3 | 29.8 | 30.8 | 11.1 | 12.1 | 12.2 | 11.1 | 10.5 | 10.1 | 0.0 | 0.0 | 0.0 | 0.0 | 0.0 | 0.0 | | |

注)1995年は実績値。

仮定値表 都道府県別 世帯の家族類型・男女・年齢5歳階級別世帯主率 (続き)

| 44 大分 | 男子 (%) | | | | | | | | | | 女子 (%) | | | | | | | | | | | | | |
|--------|--------|------|------|------|------|------|------|------|------|------|--------|------|------|------|------|------|------|------|------|------|------|------|------|------|
| | 1995 | 2000 | 2005 | 2010 | 2015 | 2020 | 1995 | 2000 | 2005 | 2010 | 2015 | 2020 | 1995 | 2000 | 2005 | 2010 | 2015 | 2020 | 1995 | 2000 | 2005 | 2010 | 2015 | 2020 |
| 15~19歳 | 9.9 | 9.8 | 9.7 | 9.7 | 9.6 | 9.5 | 0.1 | 0.1 | 0.1 | 0.1 | 0.1 | 0.1 | 5.5 | 5.5 | 5.5 | 5.5 | 5.5 | 5.5 | 5.5 | 5.5 | 5.5 | 5.5 | 5.5 | 5.5 |
| 20~24歳 | 40.3 | 38.1 | 37.6 | 37.1 | 36.7 | 36.2 | 3.7 | 3.0 | 2.9 | 2.9 | 2.8 | 2.7 | 17.6 | 17.9 | 18.0 | 18.0 | 18.1 | 18.1 | 17.6 | 17.9 | 18.0 | 18.0 | 18.0 | 18.1 |
| 25~29歳 | 53.0 | 49.4 | 49.7 | 50.2 | 50.7 | 51.2 | 20.0 | 17.8 | 17.9 | 17.9 | 18.0 | 18.0 | 12.8 | 14.4 | 14.9 | 15.0 | 15.0 | 15.0 | 12.8 | 14.4 | 14.9 | 15.0 | 15.0 | 15.0 |
| 30~34歳 | 68.0 | 68.4 | 65.4 | 65.9 | 66.4 | 66.4 | 41.5 | 40.1 | 36.6 | 36.9 | 37.1 | 37.3 | 9.1 | 12.2 | 12.7 | 13.1 | 13.2 | 13.1 | 9.1 | 12.2 | 12.7 | 13.1 | 13.2 | 13.1 |
| 35~39歳 | 75.1 | 75.4 | 76.2 | 71.7 | 72.9 | 73.4 | 50.0 | 48.9 | 48.2 | 43.7 | 44.2 | 44.5 | 9.5 | 11.2 | 13.7 | 13.5 | 13.7 | 13.6 | 9.5 | 11.2 | 13.7 | 13.5 | 13.7 | 13.6 |
| 40~44歳 | 82.0 | 80.6 | 81.3 | 82.0 | 76.9 | 78.6 | 49.4 | 48.1 | 48.1 | 47.9 | 43.2 | 43.9 | 12.1 | 12.7 | 14.1 | 15.9 | 15.9 | 16.1 | 12.1 | 12.7 | 14.1 | 15.9 | 15.9 | 16.1 |
| 45~49歳 | 88.3 | 85.4 | 85.4 | 87.0 | 87.6 | 82.6 | 46.6 | 43.7 | 42.5 | 42.7 | 42.5 | 38.4 | 15.1 | 15.2 | 16.0 | 17.4 | 18.8 | 19.0 | 15.1 | 15.2 | 16.0 | 17.4 | 18.8 | 19.0 |
| 50~54歳 | 93.4 | 90.0 | 87.6 | 87.7 | 88.8 | 88.9 | 41.2 | 37.8 | 35.0 | 33.8 | 33.6 | 33.3 | 16.6 | 16.3 | 16.5 | 17.3 | 18.6 | 19.9 | 16.6 | 16.3 | 16.5 | 17.3 | 18.6 | 19.9 |
| 55~59歳 | 94.9 | 94.1 | 91.5 | 89.9 | 90.4 | 91.7 | 31.9 | 31.6 | 29.7 | 28.2 | 27.7 | 27.5 | 16.8 | 16.9 | 16.5 | 16.8 | 17.7 | 19.1 | 16.8 | 16.9 | 16.5 | 16.8 | 17.7 | 19.1 |
| 60~64歳 | 93.8 | 92.5 | 91.1 | 88.0 | 86.0 | 85.9 | 20.8 | 21.4 | 20.7 | 19.3 | 18.1 | 17.6 | 19.1 | 19.7 | 19.5 | 19.0 | 19.2 | 20.0 | 19.1 | 19.7 | 19.5 | 19.0 | 19.2 | 20.0 |
| 65~69歳 | 89.3 | 91.1 | 91.3 | 90.8 | 88.3 | 86.9 | 13.2 | 15.1 | 16.2 | 16.2 | 15.5 | 15.0 | 22.5 | 22.1 | 22.3 | 22.0 | 21.3 | 21.4 | 22.5 | 22.1 | 22.3 | 22.0 | 21.3 | 21.4 |
| 70~74歳 | 82.7 | 85.8 | 87.6 | 87.9 | 87.2 | 85.0 | 9.6 | 10.4 | 11.9 | 12.8 | 12.8 | 12.3 | 27.8 | 28.9 | 28.3 | 28.4 | 27.9 | 26.9 | 27.8 | 28.9 | 28.3 | 28.4 | 27.9 | 26.9 |
| 75~79歳 | 73.6 | 79.2 | 83.1 | 85.7 | 86.8 | 86.8 | 7.6 | 9.8 | 10.8 | 12.3 | 13.1 | 13.0 | 29.5 | 31.7 | 33.3 | 33.0 | 33.3 | 32.8 | 29.5 | 31.7 | 33.3 | 33.0 | 33.3 | 32.8 |
| 80~84歳 | 63.7 | 72.6 | 77.7 | 80.9 | 83.1 | 83.8 | 5.4 | 6.7 | 8.6 | 9.4 | 10.6 | 11.3 | 24.4 | 32.2 | 35.0 | 37.4 | 37.7 | 38.4 | 24.4 | 32.2 | 35.0 | 37.4 | 37.7 | 38.4 |
| 85歳以上 | 44.1 | 52.6 | 58.8 | 63.0 | 66.0 | 67.9 | 3.2 | 4.6 | 5.5 | 6.6 | 7.6 | 8.6 | 14.3 | 16.0 | 19.2 | 21.1 | 22.4 | 22.8 | 14.3 | 16.0 | 19.2 | 21.1 | 22.4 | 22.8 |
| 15~19歳 | 9.6 | 9.6 | 9.5 | 9.4 | 9.3 | 9.2 | 0.0 | 0.0 | 0.0 | 0.0 | 0.0 | 0.0 | 5.4 | 5.4 | 5.4 | 5.4 | 5.4 | 5.4 | 5.4 | 5.4 | 5.4 | 5.4 | 5.4 | 5.4 |
| 20~24歳 | 32.7 | 31.6 | 31.2 | 30.8 | 30.5 | 30.2 | 0.2 | 0.3 | 0.4 | 0.3 | 0.4 | 0.4 | 16.1 | 16.1 | 16.2 | 16.2 | 16.2 | 16.2 | 16.1 | 16.1 | 16.2 | 16.2 | 16.2 | 16.2 |
| 25~29歳 | 19.8 | 18.7 | 18.5 | 18.9 | 19.2 | 19.5 | 0.8 | 1.0 | 1.3 | 1.3 | 1.3 | 1.4 | 10.5 | 11.2 | 11.2 | 11.3 | 11.3 | 11.3 | 10.5 | 11.2 | 11.2 | 11.3 | 11.3 | 11.3 |
| 30~34歳 | 11.0 | 12.4 | 12.7 | 12.7 | 13.1 | 13.3 | 1.3 | 1.8 | 2.0 | 2.4 | 2.4 | 2.3 | 5.6 | 7.5 | 7.4 | 7.6 | 7.7 | 7.7 | 5.6 | 7.5 | 7.4 | 7.6 | 7.7 | 7.7 |
| 35~39歳 | 6.9 | 8.5 | 9.6 | 10.5 | 10.5 | 10.7 | 1.8 | 2.7 | 3.2 | 3.2 | 3.9 | 3.8 | 3.5 | 4.5 | 6.0 | 5.5 | 5.6 | 5.6 | 3.5 | 4.5 | 6.0 | 5.5 | 5.6 | 5.6 |
| 40~44歳 | 7.1 | 7.8 | 9.1 | 9.7 | 11.0 | 10.7 | 2.5 | 3.5 | 4.5 | 4.9 | 4.9 | 6.0 | 4.1 | 5.0 | 6.2 | 6.2 | 6.1 | 6.1 | 4.1 | 5.0 | 6.2 | 6.2 | 6.1 | 6.1 |
| 45~49歳 | 7.2 | 8.4 | 9.4 | 10.7 | 11.6 | 13.5 | 2.8 | 3.3 | 4.5 | 5.4 | 5.7 | 5.6 | 4.8 | 5.5 | 6.5 | 6.5 | 7.5 | 7.7 | 4.8 | 5.5 | 6.5 | 6.5 | 7.5 | 7.7 |
| 50~54歳 | 7.0 | 8.1 | 10.0 | 11.2 | 12.6 | 13.5 | 2.5 | 2.6 | 3.3 | 4.4 | 5.1 | 5.4 | 7.6 | 7.0 | 6.8 | 7.5 | 8.5 | 9.5 | 7.6 | 7.0 | 6.8 | 7.5 | 8.5 | 9.5 |
| 55~59歳 | 5.8 | 6.9 | 8.1 | 9.8 | 10.8 | 11.8 | 2.0 | 2.0 | 2.0 | 2.7 | 3.7 | 4.3 | 9.7 | 9.5 | 9.1 | 9.1 | 9.8 | 10.9 | 9.7 | 9.5 | 9.1 | 9.1 | 9.8 | 10.9 |
| 60~64歳 | 4.9 | 6.0 | 7.1 | 8.2 | 9.7 | 10.6 | 1.6 | 1.6 | 1.7 | 1.7 | 2.1 | 2.8 | 12.9 | 13.1 | 12.9 | 12.5 | 12.5 | 13.1 | 12.9 | 13.1 | 12.9 | 12.5 | 12.5 | 13.1 |
| 65~69歳 | 5.2 | 6.1 | 7.0 | 8.0 | 9.1 | 10.7 | 1.2 | 1.5 | 1.5 | 1.5 | 1.4 | 1.6 | 16.9 | 15.9 | 16.0 | 15.7 | 15.1 | 15.1 | 16.9 | 15.9 | 16.0 | 15.7 | 15.1 | 15.1 |
| 70~74歳 | 5.5 | 6.9 | 7.7 | 8.4 | 9.3 | 10.0 | 1.1 | 1.0 | 1.2 | 1.2 | 1.2 | 1.1 | 21.9 | 23.0 | 22.0 | 22.0 | 21.5 | 20.7 | 21.9 | 23.0 | 22.0 | 22.0 | 21.5 | 20.7 |
| 75~79歳 | 6.0 | 8.2 | 9.1 | 9.8 | 10.4 | 11.0 | 1.1 | 1.0 | 0.9 | 1.0 | 1.1 | 1.1 | 23.7 | 26.2 | 27.7 | 27.0 | 27.1 | 26.6 | 23.7 | 26.2 | 27.7 | 27.0 | 27.1 | 26.6 |
| 80~84歳 | 7.8 | 11.8 | 13.9 | 14.2 | 14.8 | 15.4 | 1.7 | 1.9 | 2.0 | 1.8 | 2.0 | 2.1 | 19.2 | 25.8 | 28.6 | 30.5 | 30.3 | 30.8 | 19.2 | 25.8 | 28.6 | 30.5 | 30.3 | 30.8 |
| 85歳以上 | 7.8 | 12.0 | 16.0 | 18.8 | 18.9 | 19.0 | 2.1 | 1.9 | 2.2 | 2.5 | 2.4 | 2.5 | 10.6 | 12.0 | 14.4 | 15.9 | 16.6 | 16.4 | 10.6 | 12.0 | 14.4 | 15.9 | 16.6 | 16.4 |
| 15~19歳 | 0.1 | 0.1 | 0.1 | 0.1 | 0.1 | 0.1 | 0.1 | 0.1 | 0.1 | 0.1 | 0.1 | 0.1 | 0.0 | 0.0 | 0.0 | 0.0 | 0.0 | 0.0 | 0.0 | 0.0 | 0.0 | 0.0 | 0.0 | 0.0 |
| 20~24歳 | 2.6 | 2.0 | 2.0 | 2.0 | 1.9 | 1.8 | 1.1 | 1.1 | 1.1 | 1.1 | 1.1 | 1.1 | 0.0 | 0.0 | 0.0 | 0.0 | 0.0 | 0.0 | 0.0 | 0.0 | 0.0 | 0.0 | 0.0 | 0.0 |
| 25~29歳 | 10.5 | 10.0 | 10.1 | 10.2 | 10.2 | 10.3 | 1.9 | 1.9 | 1.9 | 1.9 | 1.9 | 1.9 | 0.1 | 0.1 | 0.1 | 0.1 | 0.1 | 0.1 | 0.1 | 0.1 | 0.1 | 0.1 | 0.1 | 0.1 |
| 30~34歳 | 9.2 | 9.9 | 9.2 | 9.3 | 9.4 | 9.5 | 4.3 | 4.1 | 4.1 | 4.1 | 4.0 | 4.0 | 0.0 | 0.0 | 0.0 | 0.1 | 0.1 | 0.1 | 0.0 | 0.0 | 0.0 | 0.1 | 0.1 | 0.1 |
| 35~39歳 | 5.2 | 8.0 | 8.7 | 7.8 | 7.9 | 8.0 | 11.1 | 7.3 | 6.6 | 6.4 | 6.4 | 6.4 | 0.0 | 0.0 | 0.0 | 0.0 | 0.0 | 0.0 | 0.0 | 0.0 | 0.0 | 0.0 | 0.0 | 0.0 |
| 40~44歳 | 4.2 | 5.4 | 7.6 | 8.2 | 7.2 | 7.4 | 18.8 | 15.9 | 12.0 | 11.2 | 10.5 | 10.7 | 0.0 | 0.0 | 0.1 | 0.1 | 0.1 | 0.1 | 0.0 | 0.0 | 0.1 | 0.1 | 0.1 | 0.1 |
| 45~49歳 | 8.0 | 8.7 | 10.2 | 12.9 | 13.4 | 11.6 | 23.7 | 21.3 | 18.7 | 15.3 | 14.4 | 13.5 | 0.0 | 0.0 | 0.1 | 0.1 | 0.1 | 0.1 | 0.0 | 0.0 | 0.1 | 0.1 | 0.1 | 0.1 |
| 50~54歳 | 18.6 | 18.0 | 17.7 | 18.7 | 20.7 | 20.6 | 24.0 | 23.5 | 21.6 | 19.6 | 16.8 | 16.1 | 0.2 | 0.2 | 0.2 | 0.2 | 0.2 | 0.2 | 0.2 | 0.2 | 0.2 | 0.2 | 0.2 | 0.2 |
| 55~59歳 | 31.0 | 30.6 | 29.1 | 28.1 | 28.8 | 30.5 | 24.1 | 23.0 | 22.5 | 21.1 | 19.6 | 17.6 | 0.2 | 0.2 | 0.2 | 0.2 | 0.2 | 0.2 | 0.2 | 0.2 | 0.2 | 0.2 | 0.2 | 0.2 |
| 60~64歳 | 43.7 | 42.9 | 41.9 | 39.5 | 37.7 | 37.8 | 22.8 | 20.5 | 19.6 | 19.3 | 18.2 | 17.1 | 0.1 | 0.1 | 0.1 | 0.1 | 0.1 | 0.1 | 0.1 | 0.1 | 0.1 | 0.1 | 0.1 | 0.1 |
| 65~69歳 | 49.9 | 51.2 | 51.0 | 49.8 | 47.2 | 45.2 | 19.9 | 17.2 | 15.7 | 15.2 | 15.1 | 14.4 | 0.2 | 0.2 | 0.2 | 0.2 | 0.2 | 0.2 | 0.2 | 0.2 | 0.2 | 0.2 | 0.2 | 0.2 |
| 70~74歳 | 43.0 | 50.9 | 51.8 | 51.4 | 50.1 | 47.9 | 17.6 | 16.5 | 14.9 | 14.0 | 13.8 | 13.6 | 0.2 | 0.2 | 0.2 | 0.2 | 0.2 | 0.2 | 0.2 | 0.2 | 0.2 | 0.2 | 0.2 | 0.2 |
| 75~79歳 | 43.9 | 47.4 | 50.3 | 51.7 | 51.8 | 51.3 | 15.1 | 12.7 | 12.0 | 11.0 | 10.5 | 10.3 | 0.1 | 0.1 | 0.1 | 0.1 | 0.1 | 0.1 | 0.1 | 0.1 | 0.1 | 0.1 | 0.1 | 0.1 |
| 80~84歳 | 36.1 | 39.9 | 42.7 | 45.5 | 46.5 | 46.2 | 12.7 | 12.4 | 10.5 | 10.0 | 9.3 | 8.9 | 0.0 | 0.0 | 0.0 | 0.1 | 0.1 | 0.1 | 0.0 | 0.0 | 0.0 | 0.1 | 0.1 | 0.1 |
| 85歳以上 | 21.7 | 23.9 | 24.8 | 25.7 | 28.1 | 29.1 | 9.4 | 10.3 | 10.4 | 9.5 | 9.1 | 8.7 | 0.0 | 0.0 | 0.0 | 0.0 | 0.0 | 0.0 | 0.0 | 0.0 | 0.0 | 0.0 | 0.0 | 0.0 |

注)1995年は実績値。

仮定値表 都道府県別 世帯の家族類型・男女・年齢5歳階級別世帯主率 (続き)

| 45 宮崎 | 男子 (%) | | | | | | | | | | 女子 (%) | | | | | | | | | |
|--------|--------|---------|------|------|------|------|--------------|------|------|------|--------|----------|------|------|------|------|------|------|--|--|
| | 1995 | 2000 | 2005 | 2010 | 2015 | 2020 | 1995 | 2000 | 2005 | 2010 | 2015 | 2020 | 1995 | 2000 | 2005 | 2010 | 2015 | 2020 | | |
| 15~19歳 | 6.8 | 6.9 | 7.0 | 7.1 | 7.2 | 7.2 | 0.1 | 0.1 | 0.1 | 0.1 | 0.1 | 0.1 | 4.8 | 4.8 | 4.8 | 4.8 | 4.8 | 4.8 | | |
| 20~24歳 | 39.9 | 37.5 | 37.1 | 36.7 | 36.3 | 35.8 | 4.8 | 3.9 | 3.8 | 3.7 | 3.5 | 3.3 | 20.1 | 20.3 | 20.4 | 20.3 | 20.2 | 20.2 | | |
| 25~29歳 | 55.1 | 49.8 | 49.1 | 48.7 | 48.4 | 48.4 | 22.5 | 18.6 | 17.6 | 16.8 | 16.1 | 15.6 | 14.1 | 15.8 | 16.3 | 16.4 | 16.3 | 16.4 | | |
| 30~34歳 | 70.9 | 71.3 | 67.1 | 68.1 | 68.8 | 69.5 | 46.6 | 45.0 | 41.1 | 41.4 | 41.6 | 41.9 | 9.8 | 13.0 | 13.7 | 14.1 | 14.1 | 14.0 | | |
| 35~39歳 | 78.2 | 78.8 | 79.5 | 74.5 | 75.6 | 75.9 | 54.8 | 53.3 | 52.3 | 47.3 | 47.6 | 47.7 | 9.9 | 11.7 | 14.1 | 14.0 | 14.1 | 14.0 | | |
| 40~44歳 | 85.7 | 84.9 | 86.5 | 87.4 | 81.7 | 83.0 | 56.8 | 55.3 | 55.3 | 55.1 | 49.7 | 50.5 | 13.4 | 13.9 | 15.4 | 17.0 | 17.2 | 17.4 | | |
| 45~49歳 | 91.0 | 88.1 | 88.6 | 91.1 | 91.7 | 85.9 | 53.4 | 49.9 | 48.3 | 48.4 | 48.0 | 43.2 | 16.5 | 16.6 | 17.5 | 18.9 | 20.4 | 20.5 | | |
| 50~54歳 | 94.4 | 90.5 | 88.2 | 88.6 | 90.4 | 90.3 | 44.1 | 40.5 | 37.4 | 36.2 | 36.0 | 35.6 | 17.3 | 17.1 | 17.4 | 18.4 | 19.9 | 21.3 | | |
| 55~59歳 | 95.6 | 95.6 | 93.5 | 92.6 | 94.3 | 97.1 | 33.0 | 32.6 | 30.6 | 28.9 | 28.3 | 28.1 | 17.7 | 17.7 | 17.3 | 17.6 | 18.6 | 19.9 | | |
| 60~64歳 | 93.9 | 92.1 | 89.9 | 86.1 | 83.7 | 83.4 | 22.0 | 22.6 | 21.8 | 20.3 | 19.0 | 18.4 | 20.5 | 21.1 | 20.8 | 20.2 | 20.5 | 21.2 | | |
| 65~69歳 | 89.9 | 91.1 | 90.3 | 88.6 | 85.1 | 83.0 | 14.5 | 15.8 | 16.3 | 15.8 | 14.7 | 13.8 | 25.0 | 24.5 | 24.7 | 24.2 | 23.3 | 23.4 | | |
| 70~74歳 | 83.8 | 86.6 | 88.2 | 87.9 | 86.6 | 83.6 | 10.5 | 10.8 | 11.8 | 12.1 | 11.7 | 11.0 | 31.0 | 32.1 | 31.3 | 31.3 | 30.6 | 29.3 | | |
| 75~79歳 | 77.2 | 82.5 | 84.9 | 86.4 | 86.1 | 84.7 | 9.0 | 11.1 | 11.6 | 12.8 | 13.3 | 13.0 | 34.5 | 36.3 | 37.6 | 36.8 | 36.6 | 35.6 | | |
| 80~84歳 | 68.7 | 77.9 | 83.3 | 85.7 | 87.3 | 87.1 | 7.2 | 8.5 | 10.4 | 11.1 | 12.1 | 12.5 | 30.3 | 39.6 | 42.6 | 45.1 | 45.0 | 45.5 | | |
| 85歳以上 | 49.0 | 58.2 | 64.9 | 69.9 | 72.9 | 74.5 | 4.5 | 6.3 | 7.3 | 8.6 | 9.7 | 10.8 | 18.3 | 20.2 | 23.9 | 26.1 | 27.3 | 27.5 | | |
| | | 単独世帯 | | | | | ひとり親と子から成る世帯 | | | | | その他の一般世帯 | | | | | | | | |
| 15~19歳 | 6.5 | 6.6 | 6.7 | 6.8 | 6.9 | 6.9 | 0.0 | 0.0 | 0.0 | 0.0 | 0.0 | 0.0 | 4.6 | 4.6 | 4.6 | 4.6 | 4.6 | 4.6 | | |
| 20~24歳 | 30.6 | 29.6 | 29.4 | 29.2 | 29.0 | 28.8 | 0.2 | 0.3 | 0.3 | 0.3 | 0.3 | 0.3 | 18.4 | 18.2 | 18.2 | 18.1 | 18.1 | 18.0 | | |
| 25~29歳 | 19.5 | 18.4 | 18.3 | 18.7 | 19.1 | 19.4 | 0.6 | 0.8 | 1.0 | 1.0 | 1.0 | 1.1 | 11.3 | 12.1 | 12.1 | 12.2 | 12.1 | 12.1 | | |
| 30~34歳 | 10.3 | 11.8 | 12.1 | 12.3 | 12.7 | 13.0 | 1.0 | 1.4 | 1.5 | 1.8 | 1.8 | 1.8 | 5.4 | 7.3 | 7.2 | 7.4 | 7.5 | 7.5 | | |
| 35~39歳 | 7.2 | 8.8 | 9.8 | 10.8 | 10.7 | 10.9 | 1.8 | 2.7 | 3.2 | 3.2 | 3.9 | 3.8 | 3.2 | 4.1 | 5.5 | 5.1 | 5.2 | 5.2 | | |
| 40~44歳 | 6.9 | 7.5 | 8.8 | 9.5 | 10.7 | 10.5 | 2.7 | 3.7 | 4.7 | 5.0 | 5.0 | 6.0 | 3.3 | 3.9 | 4.7 | 5.9 | 5.8 | 5.8 | | |
| 45~49歳 | 7.3 | 8.5 | 9.5 | 10.8 | 11.7 | 13.6 | 3.0 | 3.6 | 4.8 | 5.6 | 5.9 | 5.8 | 5.3 | 5.0 | 5.7 | 6.7 | 7.8 | 7.9 | | |
| 50~54歳 | 7.4 | 8.4 | 10.4 | 11.6 | 13.0 | 13.9 | 2.8 | 2.8 | 3.5 | 4.6 | 5.2 | 5.5 | 8.1 | 7.5 | 7.4 | 8.3 | 9.5 | 10.7 | | |
| 55~59歳 | 5.8 | 7.1 | 8.5 | 10.4 | 11.6 | 12.9 | 2.1 | 2.0 | 2.0 | 2.7 | 3.7 | 4.3 | 10.1 | 9.9 | 9.5 | 9.5 | 10.2 | 11.3 | | |
| 60~64歳 | 5.1 | 6.3 | 7.4 | 8.5 | 10.1 | 11.0 | 1.5 | 1.6 | 1.6 | 1.5 | 2.0 | 2.6 | 13.6 | 13.7 | 13.4 | 13.0 | 13.0 | 13.6 | | |
| 65~69歳 | 5.1 | 6.1 | 6.9 | 8.0 | 9.0 | 10.6 | 1.2 | 1.6 | 1.6 | 1.6 | 1.5 | 1.7 | 18.1 | 17.0 | 17.0 | 16.5 | 15.9 | 15.8 | | |
| 70~74歳 | 6.2 | 7.8 | 8.6 | 9.4 | 10.3 | 11.0 | 1.5 | 1.4 | 1.6 | 1.6 | 1.5 | 1.3 | 23.5 | 24.7 | 23.5 | 23.3 | 22.7 | 21.7 | | |
| 75~79歳 | 6.6 | 9.1 | 9.9 | 10.6 | 11.2 | 11.8 | 1.5 | 1.4 | 1.3 | 1.4 | 1.5 | 1.4 | 27.2 | 29.5 | 30.7 | 29.4 | 29.1 | 28.2 | | |
| 80~84歳 | 8.9 | 13.3 | 15.7 | 15.9 | 16.5 | 17.1 | 2.0 | 2.2 | 2.2 | 2.0 | 2.2 | 2.3 | 23.9 | 31.7 | 34.7 | 36.7 | 36.1 | 36.3 | | |
| 85歳以上 | 9.5 | 14.6 | 19.5 | 22.7 | 22.8 | 22.8 | 2.8 | 2.5 | 2.9 | 3.3 | 3.2 | 3.2 | 13.6 | 15.2 | 18.2 | 19.8 | 20.6 | 20.2 | | |
| | | 夫婦のみの世帯 | | | | | その他の一般世帯 | | | | | その他の一般世帯 | | | | | | | | |
| 15~19歳 | 0.1 | 0.1 | 0.1 | 0.1 | 0.1 | 0.1 | 0.1 | 0.1 | 0.1 | 0.1 | 0.1 | 0.1 | 0.0 | 0.0 | 0.0 | 0.0 | 0.0 | 0.0 | | |
| 20~24歳 | 3.4 | 2.7 | 2.6 | 2.5 | 2.4 | 2.2 | 1.1 | 1.1 | 1.1 | 1.1 | 1.1 | 1.1 | 0.0 | 0.0 | 0.0 | 0.0 | 0.0 | 0.0 | | |
| 25~29歳 | 10.8 | 10.2 | 10.3 | 10.4 | 10.4 | 10.5 | 1.8 | 1.8 | 1.8 | 1.8 | 1.8 | 1.8 | 0.1 | 0.1 | 0.1 | 0.1 | 0.1 | 0.1 | | |
| 30~34歳 | 9.0 | 9.6 | 8.9 | 9.0 | 9.2 | 9.3 | 3.1 | 3.6 | 3.5 | 3.5 | 3.5 | 3.5 | 0.0 | 0.1 | 0.1 | 0.1 | 0.1 | 0.1 | | |
| 35~39歳 | 5.1 | 7.9 | 8.6 | 7.7 | 7.9 | 8.0 | 9.3 | 6.1 | 5.6 | 5.4 | 5.5 | 5.5 | 0.0 | 0.0 | 0.0 | 0.0 | 0.1 | 0.1 | | |
| 40~44歳 | 4.5 | 5.8 | 8.1 | 8.7 | 7.7 | 7.8 | 14.9 | 12.6 | 9.6 | 9.1 | 8.5 | 8.7 | 0.0 | 0.0 | 0.1 | 0.1 | 0.1 | 0.1 | | |
| 45~49歳 | 9.3 | 9.9 | 11.6 | 14.5 | 14.9 | 12.8 | 18.0 | 16.3 | 14.4 | 11.8 | 11.3 | 10.6 | 0.1 | 0.1 | 0.1 | 0.1 | 0.1 | 0.1 | | |
| 50~54歳 | 21.6 | 20.7 | 20.2 | 21.0 | 23.0 | 22.7 | 18.5 | 18.2 | 16.8 | 15.2 | 13.1 | 12.6 | 0.1 | 0.1 | 0.1 | 0.1 | 0.2 | 0.2 | | |
| 55~59歳 | 35.6 | 35.7 | 34.5 | 33.9 | 35.1 | 37.7 | 19.1 | 18.3 | 17.9 | 16.7 | 15.5 | 14.0 | 0.1 | 0.1 | 0.1 | 0.1 | 0.1 | 0.1 | | |
| 60~64歳 | 47.9 | 45.9 | 43.9 | 40.6 | 38.2 | 37.7 | 17.4 | 15.7 | 15.3 | 15.1 | 14.4 | 13.7 | 0.2 | 0.2 | 0.2 | 0.2 | 0.2 | 0.2 | | |
| 65~69歳 | 54.4 | 54.9 | 53.8 | 51.8 | 48.5 | 45.9 | 14.6 | 12.7 | 11.7 | 11.4 | 11.4 | 11.0 | 0.2 | 0.2 | 0.2 | 0.2 | 0.2 | 0.2 | | |
| 70~74歳 | 54.4 | 55.9 | 56.4 | 55.4 | 53.7 | 51.0 | 11.4 | 10.8 | 9.9 | 9.4 | 9.4 | 9.4 | 0.2 | 0.2 | 0.2 | 0.2 | 0.2 | 0.2 | | |
| 75~79歳 | 50.7 | 53.0 | 54.6 | 54.7 | 53.6 | 51.9 | 9.4 | 7.9 | 7.5 | 6.9 | 6.6 | 6.5 | 0.1 | 0.2 | 0.2 | 0.2 | 0.2 | 0.2 | | |
| 80~84歳 | 42.9 | 46.1 | 48.2 | 50.2 | 50.3 | 49.2 | 7.8 | 7.8 | 6.7 | 6.5 | 6.2 | 6.0 | 0.0 | 0.0 | 0.0 | 0.1 | 0.1 | 0.1 | | |
| 85歳以上 | 27.1 | 29.2 | 29.5 | 30.0 | 32.2 | 32.7 | 5.1 | 5.6 | 5.8 | 5.3 | 5.1 | 4.9 | 0.0 | 0.0 | 0.0 | 0.0 | 0.0 | 0.0 | | |

(注)1995年は実績値。

仮定値表 都道府県別 世帯の家族類型・男女・年齢5歳階級別世帯主率 (続き)

| 47 沖縄 | 男子 (%) | | | | | | | | | | 女子 (%) | | | | | | | | | |
|--------|--------|------|------|------|------|------|------|------|------|------|--------|------|------|------|------|------|------|------|--|--|
| | 1995 | 2000 | 2005 | 2010 | 2015 | 2020 | 1995 | 2000 | 2005 | 2010 | 2015 | 2020 | 1995 | 2000 | 2005 | 2010 | 2015 | 2020 | | |
| 15~19歳 | 3.5 | 3.9 | 4.2 | 4.5 | 4.8 | 5.0 | 0.2 | 0.1 | 0.1 | 0.1 | 0.1 | 0.1 | 3.0 | 3.1 | 3.1 | 3.2 | 3.3 | 3.3 | | |
| 20~24歳 | 21.6 | 22.6 | 24.7 | 26.4 | 27.8 | 28.8 | 5.8 | 4.5 | 4.2 | 3.9 | 3.6 | 3.3 | 12.1 | 13.2 | 13.7 | 14.0 | 14.4 | 14.7 | | |
| 25~29歳 | 45.9 | 42.4 | 42.7 | 43.1 | 43.5 | 44.1 | 22.2 | 18.4 | 17.5 | 16.7 | 16.0 | 15.5 | 13.9 | 16.3 | 17.1 | 17.2 | 17.1 | 17.1 | | |
| 30~34歳 | 66.2 | 66.1 | 61.7 | 62.2 | 62.5 | 62.8 | 44.7 | 43.2 | 39.4 | 39.7 | 39.9 | 40.2 | 12.8 | 16.9 | 17.9 | 18.4 | 18.3 | 18.1 | | |
| 35~39歳 | 74.0 | 76.3 | 77.5 | 72.8 | 73.8 | 74.2 | 53.2 | 52.0 | 51.3 | 46.7 | 47.2 | 47.6 | 14.5 | 16.8 | 20.1 | 19.9 | 20.0 | 19.8 | | |
| 40~44歳 | 79.5 | 79.8 | 82.8 | 83.8 | 78.7 | 80.0 | 54.9 | 53.3 | 53.2 | 52.9 | 47.6 | 48.3 | 18.6 | 19.3 | 21.2 | 23.5 | 23.4 | 23.6 | | |
| 45~49歳 | 85.0 | 82.8 | 83.6 | 86.2 | 87.0 | 82.4 | 53.5 | 50.0 | 48.4 | 48.4 | 48.0 | 43.2 | 21.6 | 21.8 | 22.8 | 24.4 | 26.2 | 26.3 | | |
| 50~54歳 | 90.9 | 87.4 | 86.0 | 86.8 | 88.6 | 89.1 | 51.4 | 47.2 | 43.7 | 42.2 | 42.0 | 41.5 | 21.6 | 21.5 | 21.7 | 22.6 | 24.0 | 25.3 | | |
| 55~59歳 | 93.1 | 92.4 | 89.9 | 89.4 | 90.3 | 91.6 | 46.9 | 45.3 | 41.7 | 38.7 | 37.3 | 36.4 | 23.7 | 24.6 | 24.3 | 23.6 | 24.0 | 24.7 | | |
| 60~64歳 | 93.4 | 95.1 | 95.2 | 93.2 | 93.0 | 94.2 | 39.2 | 40.1 | 38.5 | 35.6 | 33.3 | 32.1 | 27.8 | 27.9 | 28.2 | 27.4 | 26.3 | 26.3 | | |
| 65~69歳 | 91.3 | 93.8 | 93.8 | 92.3 | 89.0 | 87.4 | 30.4 | 31.8 | 31.6 | 29.4 | 26.4 | 24.1 | 32.6 | 33.5 | 33.5 | 33.8 | 33.1 | 31.9 | | |
| 70~74歳 | 87.0 | 88.8 | 90.6 | 90.2 | 88.6 | 85.4 | 25.4 | 24.4 | 24.9 | 24.1 | 22.0 | 19.6 | 37.4 | 37.4 | 38.6 | 38.4 | 38.5 | 37.6 | | |
| 75~79歳 | 80.6 | 85.3 | 86.0 | 87.0 | 86.3 | 84.5 | 20.9 | 22.5 | 21.0 | 20.8 | 19.7 | 18.0 | 36.3 | 42.0 | 44.3 | 46.5 | 46.8 | 47.2 | | |
| 80~84歳 | 70.1 | 79.6 | 85.9 | 88.0 | 90.3 | 90.5 | 15.9 | 17.9 | 20.9 | 21.1 | 22.2 | 22.0 | 20.7 | 22.4 | 26.2 | 28.2 | 29.4 | 29.5 | | |
| 85歳以上 | 52.3 | 62.8 | 70.1 | 75.2 | 78.0 | 79.8 | 8.5 | 11.4 | 12.6 | 14.2 | 15.2 | 16.4 | 20.7 | 22.4 | 26.2 | 28.2 | 29.4 | 29.5 | | |
| | | | | | | | | | | | | | | | | | | | | |
| 15~19歳 | 3.0 | 3.4 | 3.7 | 4.1 | 4.4 | 4.7 | 0.0 | 0.0 | 0.0 | 0.0 | 0.0 | 0.0 | 2.6 | 2.7 | 2.7 | 2.8 | 2.9 | 3.0 | | |
| 20~24歳 | 11.8 | 14.2 | 16.5 | 18.5 | 20.1 | 21.5 | 0.2 | 0.4 | 0.4 | 0.4 | 0.4 | 0.4 | 9.1 | 9.5 | 10.0 | 10.4 | 10.8 | 11.2 | | |
| 25~29歳 | 13.0 | 13.2 | 13.9 | 14.9 | 15.8 | 16.5 | 0.8 | 1.0 | 1.3 | 1.3 | 1.4 | 1.4 | 8.8 | 9.5 | 9.5 | 9.7 | 9.8 | 9.9 | | |
| 30~34歳 | 9.7 | 10.5 | 10.3 | 9.9 | 9.9 | 9.8 | 1.2 | 1.7 | 1.8 | 2.2 | 2.2 | 2.2 | 5.5 | 7.4 | 7.3 | 7.5 | 7.5 | 7.5 | | |
| 35~39歳 | 8.9 | 10.6 | 11.7 | 12.5 | 12.2 | 12.2 | 2.0 | 2.9 | 3.3 | 3.3 | 4.0 | 3.9 | 4.1 | 5.2 | 7.0 | 6.5 | 6.5 | 6.6 | | |
| 40~44歳 | 9.3 | 10.1 | 11.7 | 12.5 | 14.0 | 13.5 | 3.3 | 4.2 | 5.1 | 5.4 | 5.2 | 6.2 | 4.5 | 5.3 | 6.4 | 7.8 | 7.5 | 7.5 | | |
| 45~49歳 | 9.9 | 11.3 | 12.5 | 13.9 | 14.8 | 17.0 | 4.1 | 4.6 | 5.8 | 6.5 | 6.6 | 6.3 | 6.0 | 5.7 | 6.5 | 7.6 | 8.8 | 9.0 | | |
| 50~54歳 | 10.6 | 11.7 | 14.1 | 15.4 | 16.8 | 17.7 | 4.4 | 4.1 | 4.7 | 5.8 | 6.3 | 6.3 | 7.5 | 7.0 | 6.9 | 7.7 | 8.8 | 9.9 | | |
| 55~59歳 | 10.1 | 11.8 | 13.7 | 16.2 | 17.6 | 19.0 | 3.8 | 3.4 | 4.4 | 4.2 | 5.5 | 6.3 | 9.1 | 8.9 | 8.6 | 8.6 | 9.3 | 10.3 | | |
| 60~64歳 | 8.6 | 10.5 | 12.4 | 14.2 | 16.8 | 18.3 | 3.0 | 2.9 | 2.9 | 2.7 | 3.3 | 4.2 | 11.9 | 12.2 | 12.0 | 11.7 | 11.8 | 12.5 | | |
| 65~69歳 | 7.8 | 9.0 | 10.1 | 11.4 | 12.6 | 14.6 | 2.6 | 2.9 | 2.8 | 2.5 | 2.2 | 2.4 | 15.1 | 14.5 | 14.6 | 14.4 | 14.0 | 14.1 | | |
| 70~74歳 | 7.4 | 9.2 | 10.1 | 10.9 | 11.9 | 12.5 | 2.8 | 2.4 | 2.6 | 2.4 | 2.2 | 1.8 | 18.8 | 20.0 | 19.3 | 19.5 | 19.3 | 18.7 | | |
| 75~79歳 | 7.6 | 10.3 | 11.1 | 11.8 | 12.3 | 12.9 | 3.5 | 3.2 | 2.8 | 2.9 | 2.9 | 2.7 | 22.2 | 24.4 | 25.8 | 25.0 | 25.1 | 24.6 | | |
| 80~84歳 | 8.5 | 12.6 | 14.8 | 14.9 | 15.5 | 16.0 | 3.6 | 3.8 | 3.8 | 3.4 | 3.5 | 3.6 | 21.2 | 27.9 | 30.5 | 32.2 | 31.5 | 31.6 | | |
| 85歳以上 | 9.1 | 13.9 | 18.5 | 21.5 | 21.5 | 21.5 | 3.9 | 3.5 | 3.9 | 4.5 | 4.3 | 4.3 | 13.5 | 15.0 | 17.7 | 19.2 | 19.8 | 19.3 | | |
| | | | | | | | | | | | | | | | | | | | | |
| 15~19歳 | 0.1 | 0.1 | 0.1 | 0.1 | 0.1 | 0.1 | 0.3 | 0.2 | 0.2 | 0.2 | 0.2 | 0.2 | 0.0 | 0.0 | 0.0 | 0.0 | 0.0 | 0.0 | | |
| 20~24歳 | 1.9 | 1.6 | 1.6 | 1.7 | 1.7 | 1.7 | 1.9 | 2.0 | 2.0 | 2.0 | 1.9 | 1.9 | 0.1 | 0.1 | 0.1 | 0.1 | 0.1 | 0.1 | | |
| 25~29歳 | 7.5 | 7.4 | 7.7 | 7.9 | 8.1 | 8.4 | 2.4 | 2.4 | 2.4 | 2.4 | 2.4 | 2.4 | 0.2 | 0.2 | 0.2 | 0.2 | 0.2 | 0.2 | | |
| 30~34歳 | 7.4 | 7.9 | 7.3 | 7.4 | 7.5 | 7.5 | 3.2 | 2.9 | 2.9 | 3.0 | 3.0 | 3.1 | 0.1 | 0.1 | 0.1 | 0.1 | 0.1 | 0.1 | | |
| 35~39歳 | 4.9 | 7.5 | 8.1 | 7.3 | 7.4 | 7.5 | 5.0 | 3.3 | 3.1 | 3.0 | 3.0 | 3.0 | 0.1 | 0.1 | 0.1 | 0.1 | 0.1 | 0.1 | | |
| 40~44歳 | 4.3 | 5.5 | 7.7 | 8.4 | 7.3 | 7.5 | 7.8 | 6.6 | 5.1 | 4.8 | 4.5 | 4.6 | 0.1 | 0.1 | 0.1 | 0.1 | 0.1 | 0.1 | | |
| 45~49歳 | 5.4 | 6.0 | 7.2 | 9.3 | 9.8 | 8.6 | 12.1 | 11.0 | 9.8 | 8.1 | 7.8 | 7.4 | 0.1 | 0.1 | 0.1 | 0.1 | 0.1 | 0.1 | | |
| 50~54歳 | 9.4 | 9.7 | 10.0 | 11.1 | 12.8 | 13.3 | 15.0 | 14.7 | 13.6 | 12.4 | 10.7 | 10.3 | 0.2 | 0.2 | 0.2 | 0.2 | 0.2 | 0.2 | | |
| 55~59歳 | 15.7 | 16.0 | 15.6 | 15.5 | 16.2 | 17.7 | 16.6 | 15.9 | 15.6 | 14.7 | 13.7 | 12.3 | 0.2 | 0.2 | 0.2 | 0.2 | 0.2 | 0.2 | | |
| 60~64歳 | 24.8 | 25.5 | 25.8 | 25.2 | 24.9 | 25.8 | 17.8 | 16.1 | 15.6 | 15.4 | 14.7 | 13.9 | 0.2 | 0.2 | 0.2 | 0.2 | 0.2 | 0.2 | | |
| 65~69歳 | 33.1 | 34.8 | 35.5 | 35.4 | 34.3 | 33.5 | 17.4 | 15.2 | 13.9 | 13.5 | 13.4 | 12.8 | 0.1 | 0.2 | 0.2 | 0.2 | 0.1 | 0.1 | | |
| 70~74歳 | 35.6 | 38.0 | 39.6 | 40.2 | 40.0 | 39.0 | 15.7 | 14.8 | 13.4 | 12.7 | 12.4 | 12.4 | 0.1 | 0.1 | 0.1 | 0.1 | 0.1 | 0.1 | | |
| 75~79歳 | 34.9 | 37.9 | 40.4 | 41.8 | 42.1 | 41.9 | 13.7 | 11.4 | 10.7 | 9.8 | 9.2 | 9.0 | 0.1 | 0.1 | 0.1 | 0.1 | 0.1 | 0.1 | | |
| 80~84歳 | 30.3 | 33.9 | 36.7 | 39.6 | 40.9 | 41.1 | 11.9 | 11.4 | 9.6 | 9.0 | 8.3 | 7.9 | 0.1 | 0.1 | 0.1 | 0.1 | 0.1 | 0.1 | | |
| 85歳以上 | 20.3 | 22.6 | 23.6 | 24.6 | 27.0 | 28.1 | 10.4 | 11.4 | 11.5 | 10.5 | 10.0 | 9.6 | 0.0 | 0.0 | 0.0 | 0.0 | 0.0 | 0.0 | | |

注)1995年は実績値。

参考表 都道府県別世帯主率の全国値に対する比率の平均および分散の推移

| | 男子 | 平均 | | | | 分散 | | | | 男子 | 平均 | | | | 分散 | | | | |
|---------|-------|------|------|------|------|------|------|------|-------|--------------|-------|------|------|------|------|------|------|------|------|
| | | 1980 | 1985 | 1990 | 1995 | 1980 | 1985 | 1990 | 1995 | | 1980 | 1985 | 1990 | 1995 | 1980 | 1985 | 1990 | 1995 | |
| 総数 | 15-19 | 0.80 | 0.82 | 0.87 | 0.92 | 0.12 | 0.05 | 0.03 | 0.02 | 夫婦と子から成る世帯 | 15-19 | 0.97 | 1.10 | 0.98 | 0.94 | 0.44 | 0.19 | 0.05 | 0.03 |
| | 20-24 | 0.95 | 0.97 | 0.99 | 1.00 | 0.01 | 0.00 | 0.00 | 0.00 | | 20-24 | 0.92 | 0.92 | 0.92 | 0.91 | 0.02 | 0.02 | 0.01 | 0.02 |
| | 25-29 | 1.00 | 1.00 | 0.99 | 0.98 | 0.00 | 0.00 | 0.00 | 0.01 | | 25-29 | 0.90 | 0.90 | 0.89 | 0.88 | 0.04 | 0.05 | 0.07 | 0.11 |
| | 30-34 | 0.96 | 0.94 | 0.94 | 0.83 | 0.02 | 0.03 | 0.04 | 0.10 | | 30-34 | 0.86 | 0.86 | 0.84 | 0.90 | 0.12 | 0.15 | 0.22 | 0.30 |
| | 35-39 | 0.86 | 0.88 | 0.91 | 0.94 | 0.04 | 0.03 | 0.02 | 0.01 | | 35-39 | 1.09 | 1.00 | 0.94 | 0.92 | 0.16 | 0.06 | 0.04 | 0.03 |
| | 40-44 | 0.97 | 0.98 | 0.99 | 1.00 | 0.00 | 0.00 | 0.00 | 0.00 | | 40-44 | 0.93 | 0.91 | 0.90 | 0.89 | 0.02 | 0.02 | 0.02 | 0.04 |
| | 45-49 | 0.99 | 0.99 | 0.99 | 0.98 | 0.00 | 0.00 | 0.00 | 0.01 | | 45-49 | 0.89 | 0.90 | 0.88 | 0.88 | 0.05 | 0.07 | 0.08 | 0.11 |
| | 50-54 | 0.95 | 0.94 | 0.84 | 0.90 | 0.02 | 0.03 | 0.09 | 0.04 | | 50-54 | 0.87 | 0.82 | 0.90 | 1.13 | 0.10 | 0.17 | 0.15 | 0.13 |
| | 55-59 | 0.89 | 0.91 | 0.94 | 0.96 | 0.03 | 0.03 | 0.02 | 0.01 | | 55-59 | 1.05 | 0.96 | 0.93 | 0.93 | 0.07 | 0.04 | 0.03 | 0.03 |
| | 60-64 | 0.98 | 0.99 | 1.00 | 0.99 | 0.00 | 0.00 | 0.00 | 0.00 | | 60-64 | 0.92 | 0.89 | 0.88 | 0.88 | 0.02 | 0.02 | 0.04 | 0.05 |
| | 65-69 | 0.99 | 0.98 | 0.98 | 0.97 | 0.00 | 0.00 | 0.01 | 0.01 | | 65-69 | 0.89 | 0.90 | 0.89 | 0.88 | 0.06 | 0.07 | 0.08 | 0.09 |
| | 70-74 | 0.94 | 0.91 | 0.95 | 0.91 | 0.02 | 0.09 | 0.03 | 0.02 | | 70-74 | 0.84 | 0.99 | 1.16 | 1.09 | 0.10 | 0.15 | 0.12 | 0.05 |
| | 75-79 | 0.92 | 0.93 | 0.95 | 0.97 | 0.02 | 0.02 | 0.01 | 0.00 | | 75-79 | 0.99 | 0.94 | 0.93 | 0.92 | 0.04 | 0.04 | 0.03 | 0.02 |
| 80-84 | 0.99 | 0.99 | 0.99 | 0.99 | 0.00 | 0.00 | 0.00 | 0.00 | 80-84 | 0.90 | 0.88 | 0.88 | 0.90 | 0.02 | 0.03 | 0.04 | 0.05 | | |
| 85+ | 0.99 | 0.98 | 0.97 | 0.95 | 0.00 | 0.00 | 0.01 | 0.01 | 85+ | 0.91 | 0.91 | 0.90 | 0.87 | 0.06 | 0.06 | 0.07 | 0.08 | | |
| 単独世帯 | 15-19 | 0.80 | 0.78 | 0.73 | 0.69 | 0.12 | 0.07 | 0.09 | 0.11 | ひとり親と子から成る世帯 | 15-19 | 0.92 | 1.13 | 1.05 | 0.96 | 0.44 | 0.14 | 0.05 | 0.03 |
| | 20-24 | 0.71 | 0.78 | 0.86 | 0.90 | 0.11 | 0.08 | 0.06 | 0.05 | | 20-24 | 0.94 | 0.94 | 0.93 | 0.92 | 0.04 | 0.06 | 0.06 | 0.06 |
| | 25-29 | 0.86 | 0.87 | 0.91 | 0.93 | 0.08 | 0.08 | 0.10 | 0.12 | | 25-29 | 0.93 | 0.92 | 0.89 | 0.87 | 0.07 | 0.07 | 0.11 | 0.10 |
| | 30-34 | 0.92 | 0.90 | 0.90 | 0.83 | 0.15 | 0.15 | 0.17 | 0.10 | | 30-34 | 0.88 | 0.89 | 0.88 | 0.80 | 0.11 | 0.11 | 0.13 | 0.51 |
| | 35-39 | 0.82 | 0.75 | 0.71 | 0.72 | 0.06 | 0.08 | 0.11 | 0.10 | | 35-39 | 1.08 | 1.06 | 1.04 | 0.96 | 0.11 | 0.05 | 0.03 | 0.02 |
| | 40-44 | 0.78 | 0.85 | 0.88 | 0.87 | 0.07 | 0.05 | 0.05 | 0.06 | | 40-44 | 0.96 | 0.93 | 0.92 | 0.91 | 0.05 | 0.04 | 0.04 | 0.05 |
| | 45-49 | 0.85 | 0.90 | 0.93 | 0.93 | 0.08 | 0.08 | 0.09 | 0.12 | | 45-49 | 0.91 | 0.90 | 0.87 | 0.88 | 0.06 | 0.09 | 0.08 | 0.08 |
| | 50-54 | 0.93 | 0.90 | 0.84 | 0.87 | 0.14 | 0.17 | 0.10 | 0.05 | | 50-54 | 0.85 | 0.88 | 1.00 | 1.12 | 0.11 | 0.10 | 0.20 | 0.08 |
| | 55-59 | 0.76 | 0.73 | 0.74 | 0.78 | 0.06 | 0.09 | 0.10 | 0.07 | | 55-59 | 1.06 | 1.05 | 1.04 | 0.99 | 0.06 | 0.02 | 0.02 | 0.02 |
| | 60-64 | 0.84 | 0.87 | 0.87 | 0.86 | 0.05 | 0.04 | 0.05 | 0.07 | | 60-64 | 0.95 | 0.93 | 0.92 | 0.91 | 0.03 | 0.03 | 0.03 | 0.04 |
| | 65-69 | 0.88 | 0.91 | 0.93 | 0.93 | 0.08 | 0.08 | 0.09 | 0.10 | | 65-69 | 0.92 | 0.90 | 0.88 | 0.88 | 0.05 | 0.07 | 0.07 | 0.07 |
| | 70-74 | 0.90 | 0.91 | 0.93 | 0.80 | 0.13 | 0.10 | 0.05 | 0.05 | | 70-74 | 0.87 | 0.94 | 1.10 | 1.08 | 0.07 | 0.16 | 0.06 | 0.04 |
| | 75-79 | 0.76 | 0.77 | 0.81 | 0.83 | 0.07 | 0.07 | 0.06 | 0.05 | | 75-79 | 1.05 | 1.05 | 1.04 | 0.99 | 0.03 | 0.02 | 0.02 | 0.01 |
| 80-84 | 0.86 | 0.85 | 0.84 | 0.86 | 0.04 | 0.04 | 0.06 | 0.08 | 80-84 | 0.95 | 0.94 | 0.93 | 0.92 | 0.02 | 0.03 | 0.03 | 0.04 | | |
| 85+ | 0.91 | 0.91 | 0.93 | 0.91 | 0.07 | 0.07 | 0.09 | 0.10 | 85+ | 0.92 | 0.91 | 0.89 | 0.89 | 0.05 | 0.07 | 0.06 | 0.06 | | |
| 夫婦のみの世帯 | 15-19 | 0.79 | 0.94 | 0.85 | 0.80 | 0.23 | 0.06 | 0.05 | 0.06 | その他の一般世帯 | 15-19 | 0.82 | 0.84 | 1.09 | 1.17 | 0.19 | 0.08 | 0.03 | 0.05 |
| | 20-24 | 0.81 | 0.85 | 1.02 | 1.06 | 0.05 | 0.05 | 0.08 | 0.09 | | 20-24 | 1.20 | 1.22 | 1.18 | 1.15 | 0.07 | 0.08 | 0.07 | 0.07 |
| | 25-29 | 1.01 | 0.97 | 0.96 | 0.94 | 0.07 | 0.06 | 0.07 | 0.09 | | 25-29 | 1.14 | 1.12 | 1.11 | 1.08 | 0.09 | 0.11 | 0.14 | 0.14 |
| | 30-34 | 0.92 | 0.89 | 0.89 | 0.85 | 0.11 | 0.13 | 0.15 | 0.21 | | 30-34 | 1.05 | 1.04 | 1.02 | 0.88 | 0.13 | 0.13 | 0.14 | 0.22 |
| | 35-39 | 0.97 | 0.85 | 0.80 | 0.79 | 0.06 | 0.04 | 0.07 | 0.07 | | 35-39 | 0.87 | 1.06 | 1.16 | 1.19 | 0.08 | 0.02 | 0.05 | 0.06 |
| | 40-44 | 0.84 | 1.01 | 1.07 | 1.02 | 0.05 | 0.06 | 0.10 | 0.06 | | 40-44 | 1.21 | 1.22 | 1.19 | 1.15 | 0.08 | 0.09 | 0.09 | 0.10 |
| | 45-49 | 0.97 | 0.95 | 0.94 | 0.93 | 0.05 | 0.06 | 0.07 | 0.08 | | 45-49 | 1.13 | 1.11 | 1.10 | 1.07 | 0.12 | 0.14 | 0.15 | 0.16 |
| | 50-54 | 0.91 | 0.88 | 0.88 | 1.02 | 0.11 | 0.11 | 0.10 | 0.06 | | 50-54 | 1.04 | 1.04 | 0.90 | 0.84 | 0.14 | 0.18 | 0.17 | 0.07 |
| | 55-59 | 0.87 | 0.80 | 0.79 | 0.82 | 0.04 | 0.06 | 0.07 | 0.06 | | 55-59 | 1.05 | 1.18 | 1.19 | 1.21 | 0.02 | 0.06 | 0.08 | 0.09 |
| | 60-64 | 1.00 | 1.10 | 1.04 | 0.98 | 0.05 | 0.11 | 0.06 | 0.04 | | 60-64 | 1.22 | 1.24 | 1.21 | 1.16 | 0.09 | 0.12 | 0.13 | 0.14 |
| | 65-69 | 0.95 | 0.94 | 0.94 | 0.93 | 0.05 | 0.06 | 0.07 | 0.09 | | 65-69 | 1.14 | 1.11 | 1.09 | 1.06 | 0.16 | 0.18 | 0.18 | 0.19 |
| | 70-74 | 0.89 | 0.95 | 1.06 | 0.91 | 0.10 | 0.08 | 0.04 | 0.02 | | 70-74 | 1.04 | 0.94 | 0.89 | 1.01 | 0.16 | 0.18 | 0.07 | 0.01 |
| | 75-79 | 0.81 | 0.79 | 0.83 | 0.95 | 0.05 | 0.07 | 0.06 | 0.04 | | 75-79 | 1.16 | 1.17 | 1.18 | 1.20 | 0.05 | 0.08 | 0.09 | 0.10 |
| 80-84 | 1.08 | 1.04 | 0.99 | 0.96 | 0.08 | 0.06 | 0.04 | 0.04 | 80-84 | 1.23 | 1.25 | 1.22 | 1.16 | 0.11 | 0.15 | 0.17 | 0.18 | | |
| 85+ | 0.95 | 0.94 | 0.93 | 0.91 | 0.05 | 0.06 | 0.07 | 0.08 | 85+ | 1.13 | 1.10 | 1.08 | 1.06 | 0.20 | 0.20 | 0.20 | 0.19 | | |
| 総数 | 15-19 | 0.92 | 0.81 | 0.80 | 0.90 | 0.10 | 0.10 | 0.12 | 0.09 | 単独世帯 | 15-19 | 0.91 | 0.81 | 0.76 | 0.77 | 0.10 | 0.10 | 0.14 | 0.14 |
| | 20-24 | 0.96 | 0.97 | 0.96 | 0.96 | 0.05 | 0.03 | 0.03 | 0.03 | | 20-24 | 0.81 | 0.85 | 0.91 | 0.93 | 0.11 | 0.07 | 0.07 | 0.07 |
| | 25-29 | 0.97 | 0.98 | 0.97 | 0.96 | 0.03 | 0.05 | 0.07 | 0.09 | | 25-29 | 0.95 | 0.97 | 0.97 | 0.96 | 0.07 | 0.10 | 0.14 | 0.15 |
| | 30-34 | 0.95 | 0.93 | 0.93 | 0.95 | 0.14 | 0.17 | 0.18 | 0.10 | | 30-34 | 0.96 | 0.93 | 0.94 | 0.95 | 0.21 | 0.24 | 0.27 | 0.10 |
| | 35-39 | 0.85 | 0.80 | 0.87 | 0.95 | 0.09 | 0.12 | 0.10 | 0.07 | | 35-39 | 0.85 | 0.78 | 0.76 | 0.81 | 0.09 | 0.14 | 0.16 | 0.12 |
| | 40-44 | 0.98 | 0.97 | 0.95 | 0.94 | 0.04 | 0.03 | 0.03 | 0.04 | | 40-44 | 0.87 | 0.93 | 0.94 | 0.92 | 0.09 | 0.06 | 0.07 | 0.07 |
| | 45-49 | 0.96 | 0.97 | 0.97 | 0.95 | 0.04 | 0.06 | 0.09 | 0.10 | | 45-49 | 0.95 | 0.96 | 0.96 | 0.95 | 0.08 | 0.11 | 0.14 | 0.15 |
| | 50-54 | 0.94 | 0.92 | 0.93 | 0.89 | 0.14 | 0.18 | 0.11 | 0.09 | | 50-54 | 0.95 | 0.92 | 0.92 | 0.89 | 0.20 | 0.26 | 0.11 | 0.09 |
| | 55-59 | 0.81 | 0.84 | 0.93 | 0.98 | 0.10 | 0.10 | 0.08 | 0.05 | | 55-59 | 0.79 | 0.75 | 0.78 | 0.85 | 0.12 | 0.15 | 0.13 | 0.09 |
| | 60-64 | 0.99 | 0.97 | 0.95 | 0.94 | 0.03 | 0.03 | 0.03 | 0.04 | | 60-64 | 0.95 | 0.97 | 0.94 | 0.92 | 0.07 | 0.07 | 0.06 | 0.07 |
| | 65-69 | 0.95 | 0.96 | 0.96 | 0.94 | 0.05 | 0.07 | 0.09 | 0.11 | | 65-69 | 0.94 | 0.96 | 0.96 | 0.95 | 0.08 | 0.10 | 0.13 | 0.15 |
| | 70-74 | 0.91 | 0.96 | 0.93 | 0.85 | 0.14 | 0.11 | 0.09 | 0.08 | | 70-74 | 0.92 | 0.96 | 0.93 | 0.83 | 0.19 | 0.12 | 0.09 | 0.10 |
| | 75-79 | 0.85 | 0.89 | 0.95 | 0.97 | 0.08 | 0.07 | 0.06 | 0.04 | | 75-79 | 0.78 | 0.77 | 0.84 | 0.94 | 0.12 | 0.13 | 0.10 | 0.07 |
| 80-84 | 0.98 | 0.95 | 0.94 | 0.94 | 0.03 | 0.03 | 0.03 | 0.05 | 80-84 | 0.98 | 0.95 | 0.93 | 0.93 | 0.06 | 0.05 | 0.06 | 0.07 | | |
| 85+ | 0.95 | 0.96 | 0.95 | 0.91 | 0.06 | 0.07 | 0.09 | 0.11 | 85+ | 0.94 | 0.96 | 0.95 | 0.92 | 0.08 | 0.10 | 0.13 | 0.15 | | |

注)女子については、世帯主率の比較的高い単独世帯および総数について掲載した。

付 録

付録 家族類型対照表

| 本推計における一般世帯の家族類型 | | 国勢調査における一般世帯の家族類型 | | 世帯の種類 | | | |
|------------------|--------------|----------------------------|--------------------------|---------|------|--|----------|
| 一般世帯 | 夫婦のみの世帯 | 夫婦のみの世帯 | (7,619) | 核家族世帯 | 一般世帯 | | |
| | 夫婦と子から成る世帯 | 夫婦と子供から成る世帯 | (15,032) | | | | |
| | ひとり親と子から成る世帯 | 男親と子供から成る世帯 女親と子供から成る世帯 | (485) (2,624) | | | | |
| | その他の一般世帯 | 夫婦と両親から成る世帯 | 夫婦と両親から成る世帯 | (227) | | | その他の親族世帯 |
| | | 夫婦と片親から成る世帯 | 夫婦と片親から成る世帯 | (638) | | | |
| | | 夫婦、子供と両親から成る世帯 | 夫婦、子供と両親から成る世帯 | (1,719) | | | |
| | | 夫婦、子供と片親から成る世帯 | 夫婦、子供と片親から成る世帯 | (2,326) | | | |
| | | 夫婦と他の親族(親、子供を含まない)から成る世帯 | 夫婦と他の親族(親、子供を含まない)から成る世帯 | (119) | | | |
| | | 夫婦、子供と他の親族(親を含まない)から成る世帯 | 夫婦、子供と他の親族(親を含まない)から成る世帯 | (330) | | | |
| | | 夫婦、親と他の親族(子供を含まない)から成る世帯 | 夫婦、親と他の親族(子供を含まない)から成る世帯 | (126) | | | |
| | | 夫婦、子供、親と他の親族から成る世帯 | 夫婦、子供、親と他の親族から成る世帯 | (549) | | | |
| | | 兄弟姉妹のみから成る世帯 | 兄弟姉妹のみから成る世帯 | (261) | | | |
| | | 他に分類されない親族世帯 | 他に分類されない親族世帯 | (478) | | | |
| 単独世帯 | 単独世帯 | (11,239) | 非親族世帯 | (128) | | | |
| 施設世帯 | 寮・寄宿舎の学生・生徒 | 寮・寄宿舎の学生・生徒 | (8) | 施設等の世帯 | | | |
| | 病院・療養所の入院者 | 病院・療養所の入院者 | (18) | | | | |
| | 社会施設の入所者 | 社会施設の入所者 | (12) | | | | |
| | 自衛隊営舎内居住者 | 自衛隊営舎内居住者 | (2) | | | | |
| | 矯正施設の入所者 | 矯正施設の入所者 | (1) | | | | |
| | その他 | その他 | (60) | | | | |

注1) ()内は国勢調査による1995年の世帯数(単位：1,000世帯)

注2) 国勢調査における「一般世帯」の定義は次の通り。

- ① 住居と生計を共にしている人々の集まり又は一戸を構えて住んでいる単身者
(これらの世帯と住居を共にする単身の住み込みの雇人については、人数に関係なく雇主の世帯に含める)
- ② 上記の世帯と住居を共にし、別に生計を維持している間借りの単身者又は下宿屋などに下宿している単身者
- ③ 会社・団体・商店・官公庁などの寄宿舎、単身寮などに居住している単身者

注3) 親族世帯は「二人以上の世帯員から成る世帯のうち、世帯主と親族関係にある世帯員のいる世帯」であり、その世帯に同居する非親族(住み込みの従業員、家事手伝いなど)がいる場合もここに含まれる。

なお、家族類型は、その世帯の親族の中で原則としてもっとも若い世代の夫婦とその他の親族世帯員との関係によって区分されている。

〈お 願 い〉

本報告書の内容を利用された場合、その掲載誌などを一部下記宛て御送付いただければ幸いです。

研究資料第298号

日本の世帯数の将来推計
全国推計／都道府県別推計

—1995年（平成7）～2020（平成32）年—

2000年3月31日 発行

編集者 国立社会保障・人口問題研究所
発行者

東京都千代田区霞が関1丁目2番3号

電話番号：東京（03）3503-1711 内線4465

F A X：東京（03）3591-9817

郵便番号：100-0013

印刷者 統計印刷工業株式会社

