

社会保障研究資料第 18 号  
2018 年 3 月 31 日

ISSN 1348-0537  
Social Security Research  
Series, No.  
March 31, 2018

# 社会保障統計年報

平成 30 年版

**ANNUAL REPORT ON SOCIAL SECURITY STATISTICS**  
**(2018)**



**国立社会保障・人口問題研究所**

**National Institute of Population and  
Social Security Research  
Tokyo, Japan**



**平成 30 年版**

**社会保障統計年報**



## まえがき

『社会保障統計年報』は、社会保障に関する統計資料を幅広く集め、編集した資料集として、昭和 33 年以来刊行を重ねてきました。本号でまとめた統計は平成 29 年度中に公表された各種統計を基礎としたものであり、社会保障制度の確定値は平成 27 年度が直近となっています。

社会保障に関心を持つ多くの方々に本書が利用され、近年ますます重要になっている「社会保障改革」の議論に役立てていただければ幸いです。

本書については、当研究所のホームページよりデジタル情報をご利用いただけます。掲載表の脚注にて、ホームページの該当ファイルの URL をしめしています。また海外の研究者にもご利用いただけるようホームページにおいて英語版の公表も開始しました。

本書の作成に当たりましては、行政の担当者をはじめ、たくさんの方々にご協力をいただきました。厚く御礼を申し上げます。次第です。

平成 30 年 3 月

国立社会保障・人口問題研究所  
所長 遠藤 久夫



# 社会保障統計年報の構成内容

## 第Ⅰ部 社会保障の体系と現状

(本文頁) (目次頁)

19- 22 7

## 第Ⅱ部 社会保障関係統計資料編

(本文頁) (目次頁)

第1節 社会保障給付及び再配分効果

25- 31 7

第2節 社会保険関係

32-175 7

第3節 高齢者保健（医療）福祉

176-195 12

第4節 医療供給と医療費

196-204 13

第5節 公衆衛生

205-217 13

第6節 福祉サービス

218-235 14

第7節 生活保護

236-239 15

第8節 恩給・戦争犠牲者援護

240-243 15

第9節 関連制度・関係機関

244-259 15

第10節 社会保障分野における人的資源の状況

260-265 16





## 目次

## 第Ⅰ部 社会保障の体系と現状

1	はじめに	19
2	わが国の社会保障制度の概要	19
3	わが国の社会保障制度の概要・体系に関する情報源	20
4	わが国の社会保障の費用、財源、国民負担率に関する情報源	21
5	諸外国の社会保障制度・統計に関する情報源	22

## 第Ⅱ部 社会保障関係統計資料編

## 第1節 社会保障給付及び再配分効果

第1表	一般会計予算の内訳	25
第2表	所得再分配による所得格差是正効果(ジニ係数)の年次比較	26
第3表	再分配による所得階級別の世帯分布の変化	26
第4表	世帯主の年齢階級別所得再分配状況	27
第5表	世帯類型別所得再分配状況	28
第6表	世帯構造別所得再分配状況	29
第7表	当初所得階級別所得再分配状況	30
第8表	国民負担率(租税負担及び社会保障負担)の対国民所得比の推移	31

## 第2節 社会保険関係

## 1 総括

第9表	医療保険適用者数(制度別)	32
第10表	公的年金適用者数(制度別)	33
第11表	雇用保険適用者数(制度別)	33
第12表	業務災害補償保険適用者数(制度別)	33
第13表	社会保険被保険者(組合員)1人当り平均標準報酬月額(制度別)	34
第14表	制度別被保険者1人当り診療費	35
第15表	公的年金受給権者数	36
第16表	公的年金における年金総額(制度別)	38
第17表	公的年金受給権者1人当り年金額	40
第18表	公的年金積立金状況	42
第19表	年金財政指標	42

第20表	業務災害補償保険年金受給者数	44
第21表	業務災害補償保険年金支払総額	44
第22表	業務災害補償保険年金受給者1人当り金額	45
第23表	介護保険適用者数	45
第24表	介護保険認定者数	45
第25表	介護保険給付における介護給付・予防給付	46
第26表	介護保険給付の高額介護(介護予防)サービス費	46
第27表	介護保険保険料収納額	47

## 2 健康保険

### ① 全国健康保険協会管掌健康保険

第28表	全国健康保険協会管掌健康保険適用状況	48
第29表	全国健康保険協会管掌健康保険被保険者数(一般被保険者・標準報酬等級別)	49
第30表	全国健康保険協会管掌健康保険適用状況(一般被保険者・業態別)	50
第31表	全国健康保険協会管掌健康保険保険料徴収状況	51
第32表	全国健康保険協会管掌健康保険給付決定状況	52
第33表	全国健康保険協会管掌健康保険診療費決定状況	56
第34表	全国健康保険協会管掌健康保険給付諸率	58
第35表	全国健康保険協会管掌健康保険収支状況	62

### ② 組管掌健康保険

第36表	組管掌健康保険適用状況	63
第37表	組管掌健康保険平均保険料率	63
第38表	組管掌健康保険被保険者数(標準報酬等級別)	64
第39表	組管掌健康保険適用状況(業態別)	65
第40表	組管掌健康保険給付決定状況	66
第41表	組管掌健康保険診療費決定状況	69
第42表	組管掌健康保険給付諸率	70
第43表	組管掌健康保険収支状況	72

## 3 国民健康保険

第44表	国民健康保険適用状況	73
第45表	国民健康保険給付決定状況	73
第46表	国民健康保険療養の給付等決定状況	74
第47表	国民健康保険療養費等決定状況	74
第48表	国民健康保険「その他の給付」決定状況	75
第49表	国民健康保険療養の給付諸率	75
第50表	国民健康保険料(税)収納状況	76
第51表	国民健康保険諸率	77
第52表	国民健康保険収支状況	78

## 4 厚生年金保険

### ① 厚生年金保険

第 53 表	厚生年金保険適用状況	79
第 54 表	厚生年金保険被保険者数(標準報酬等級別)	79
第 55 表	厚生年金保険適用状況(業態別)	80
第 56 表	厚生年金保険年金受給権者状況	81
第 57 表	厚生年金保険一時金裁定状況	82
第 58 表	厚生年金保険給付受給権者 1 人当り金額	82
第 59 表	厚生年金保険保険料徴収状況	83
第 60 表	厚生年金保険収支状況	83

### ② 厚生年金基金

第 61 表	厚生年金基金適用状況	84
第 62 表	厚生年金基金年金受給権者状況	84
第 63 表	厚生年金基金一時金裁定状況	85
第 64 表	厚生年金基金給付 1 人当り金額	85

### ○参考 その他の企業年金(適格退職年金、確定給付企業年金)

第 65 表	加入件数	86
第 66 表	加入者数	86

## 5 国民年金

第 67 表	国民年金被保険者数	87
第 68 表	国民年金保険料収納済歳入額状況	87
第 69 表	拠出制年金受給権者状況	88
第 70 表	福祉年金受給権者状況	89
第 71 表	国民年金特別会計収支状況	90

## 6 農業者年金基金

第 72 表	農業者年金被保険者数	92
第 73 表	農業者年金受給権者状況	92
第 74 表	農業者年金年金勘定経理状況	93

## 7 国家公務員共済組合

第 75 表	国家公務員共済組合適用状況	94
第 76 表	国家公務員共済組合短期部門給付決定状況	97
第 77 表	国家公務員共済組合短期部門療養の給付及び家族療養の給付状況 (診療費分)	100
第 78 表	国家公務員共済組合短期部門給付諸率	101
第 79 表	国家公務員共済組合長期部門支払状況	103
第 80 表	国家公務員共済組合長期部門年金受給権者状況	104
第 81 表	国家公務員共済組合長期部門 1 人当り金額	105

第 82 表	国家公務員共済組合短期経理状況	106
第 83 表	国家公務員共済組合長期経理状況	107
第 84 表	国家公務員共済組合業務経理状況	108
第 85 表	国家公務員共済組合保健経理状況	109
第 86 表	国家公務員共済組合旧令共済年金受給権者状況	110
第 87 表	国家公務員共済組合、地方公務員共済組合における所要財源率	111
<b>8 地方公務員等共済組合</b>		
第 88 表	地方公務員等共済組合適用状況	112
第 89 表	地方公務員等共済組合短期部門給付支給状況	114
第 90 表	地方公務員等共済組合短期部門療養の給付及び家族療養の給付支給状況 (診療費分)	117
第 91 表	地方公務員等共済組合短期部門給付諸率	118
第 92 表	地方公務員等共済組合長期部門支給決定状況	120
第 93 表	地方公務員等共済組合長期部門年金受給権者状況	121
第 94 表	地方公務員等共済組合長期部門 1 人当り金額	122
第 95 表	地方公務員等共済組合短期経理状況	123
第 96 表	地方公務員等共済組合長期経理状況	124
第 97 表	地方公務員等共済組合業務経理状況	125
第 98 表	地方公務員等共済組合保健経理状況	125
<b>9 私立学校教職員共済</b>		
第 99 表	私立学校教職員共済適用状況(学校種別)	126
第 100 表	私立学校教職員共済平均標準給与月額(学校種別)	127
第 101 表	私立学校教職員共済加入者数(標準給与等級別)	128
第 102 表	私立学校教職員共済短期部門給付決定状況	129
第 103 表	私立学校教職員共済短期部門療養の給付及び家族療養費決定状況 (診療費分)	131
第 104 表	私立学校教職員共済短期部門給付諸率	132
第 105 表	私立学校教職員共済長期部門支給決定状況	134
第 106 表	私立学校教職員共済長期部門年金受給権者状況	135
第 107 表	私立学校教職員共済長期部門 1 人当り金額	136
第 108 表	私立学校教職員共済短期経理状況	137
第 109 表	私立学校教職員共済長期経理状況	138
第 110 表	私立学校教職員共済業務経理状況	139
第 111 表	私立学校教職員共済保健経理状況	139
<b>10 農林漁業団体職員共済組合</b>		
第 112 表	農林漁業団体職員共済組合適用状況	140
第 113 表	農林漁業団体職員共済組合組合員数(標準給与等級別)	140

第 114 表	農林漁業団体職員共済組合支給状況	141
第 115 表	農林漁業団体職員共済組合年金受給権者状況	142
第 116 表	農林漁業団体職員共済組合給付 1 人当り金額	143
第 117 表	農林漁業団体職員共済組合給付経理状況	144
第 118 表	農林漁業団体職員共済組合業務経理状況	144
<b>11 船員保険</b>		
第 119 表	船員保険適用状況	145
第 120 表	船員保険被保険者数(標準報酬等級別)	146
第 121 表	船員保険疾病部門給付決定状況	147
第 122 表	船員保険疾病部門診療費決定状況	149
第 123 表	船員保険疾病部門給付諸率	151
第 124 表	船員保険年金部門(職務上)年金受給権者状況	153
第 125 表	船員保険年金部門(職務上)一時金裁定状況	154
第 126 表	船員保険年金部門(職務上) 1 人当り金額	154
第 127 表	船員保険収支状況	155
<b>12 雇用保険</b>		
第 128 表	雇用保険適用状況	156
第 129 表	労働保険保険料徴収状況(雇用勘定)	156
第 130 表	雇用保険適用状況(一般・高年齢及び短期雇用特例)(産業・規模別)	157
第 131 表	雇用保険給付状況	158
第 132 表	一般求職者給付の状況	159
第 133 表	労働保険特別会計雇用勘定収支状況	160
<b>13 労働者災害補償保険</b>		
第 134 表	労働者災害補償保険適用状況	161
第 135 表	労働者災害補償保険保険給付支払状況	162
第 136 表	労働保険保険料徴収状況(労災勘定)	162
第 137 表	労働者災害補償保険保険給付平均支払額	163
第 138 表	労働保険特別会計労災勘定収支状況	163
<b>14 公務災害補償</b>		
第 139 表	国家公務員災害補償費支払状況	164
第 140 表	国家公務員災害補償 1 件当り金額	165
第 141 表	地方公務員災害補償費支払状況	166
第 142 表	地方公務員災害補償 1 件当り補償費	166
<b>15 介護保険</b>		
第 143 表	介護保険適用状況	167

第 144 表	介護保険要介護(要支援)認定者数	167
第 145 表	介護保険認定者の年齢階級別(男女別)・要介護度別状況	168
第 146 表	介護保険居宅介護(介護予防)サービス受給者数	170
第 147 表	介護保険地域密着型(介護予防)サービス受給者数	170
第 148 表	介護保険施設介護サービス受給者数	171
第 149 表	介護保険給付における介護給付・予防給付の要介護度別状況	172
第 150 表	介護保険給付の高額介護(介護予防)サービス費(世帯類型別)	174
第 151 表	介護保険における保険料収納額	174
第 152 表	介護保険特別会計経理状況(保険事業勘定)	175

### 第 3 節 高齢者保健(医療)福祉

#### 1 総括

第 153 表	介護保険施設等の比較	176
---------	------------	-----

#### 2 老人福祉

第 154 表	老人福祉施設の施設数及び在所者数	178
第 155 表	介護サービス事業所数・施設数及び利用者数・在所者数	178
第 156 表	職種別にみた従事者数	180
第 157 表	性・年齢階級別にみた自立の状況別手助けや見守りを要する者の数	186
第 158 表	性・年齢階級別にみた手助けや見守りを要する者の数及び率	187

#### 3 後期高齢者医療

第 159 表	後期高齢者医療被保険者数	188
第 160 表	後期高齢者医療費の状況	188
第 161 表	後期高齢者医療費(診療費)の状況	189
第 162 表	後期高齢者医療被保険者数及び医療費の推移	189
第 163 表	後期高齢者医療費と国民医療費の推移	190
第 164 表	医療費の負担	190

#### 4 老人保健施設

第 165 表	開設者別にみた施設数及び入所定員数	191
---------	-------------------	-----

#### 5 保健・健康増進 \*旧 老人保健(ヘルス事業)

第 166 表	保健・健康増進事業実施状況	192
第 167 表	健康診査の受診者及び判定・指導区分別状況	193
第 168 表	健康診査による検査結果別要指導・要医療者数	194
第 169 表	がん検診の受診人員・結果別人員状況	195

## 第4節 医療供給と医療費

### 1 総括

第170表	国民医療費推計額	196
第171表	診療費支払方法別患者数(病院・診療所別)	197
第172表	患者数及び受療率(入院・外来、病院・診療所別)	197

### 2 医療機関

第173表	病院・診療所数(開設者別)	198
第174表	病床数(開設者別・種類別)	198
第175表	医療法人数の推移	199
第176表	薬局数・無薬局町村数及び医薬品販売業数	199
第177表	病院1施設当り収支状況(構成比率、病院種類、開設者別)	200
第178表	一般診療所1施設当り収支状況(構成比率、有床・無床、開設者別)	201
第179表	歯科診療所1施設当り収支状況(構成比率)	201

### 3 地域医療計画

第180表	地域医療計画の内容	202
第181表	地域医療計画の作成手続きと達成の推進	203
第182表	都道府県別基準病床数及び既存病床数の状況	204

## 第5節 公衆衛生

### 1 結核等

第183表	結核医療費推計額	205
第184表	結核医療費予算額	205
第185表	結核登録者	205
第186表	結核病床数・患者数・病床利用率	206
第187表	ハンセン病療養所入所者数	206
第188表	ハンセン病療養所入所者家族生活援護委託費・療養所運営費国庫負担額	206
第189表	エイズ対策の概要	207
第190表	HIV感染者及びエイズ患者の現状	208

### 2 感染症(伝染病)

第191表	感染症患者数	209
第192表	予防接種被接種者数	210

### 3 精神保健

第193表	精神病床数・患者数・病床利用率	211
第194表	措置入院患者数及び医療費国庫負担額	211

第 195 表	通院医療公費負担承認件数及び医療費国庫補助金額	211
第 196 表	医療保護入院届出件数	211
<b>4 難病</b>		
第 197 表	難病対策の概要	212
第 198 表	特定疾患治療研究事業対象疾患及び特定疾患医療受給者証所持者数	213
<b>5 保健所及び保健センター</b>		
第 199 表	保健所の活動	216
第 200 表	保健所数及び保健所職員総数	217
第 201 表	保健所活動状況	217
<b>第 6 節 福祉サービス</b>		
<b>1 身体障害者及び知的障害者</b>		
第 202 表	障害者数	218
第 203 表	障害別障害者数(在宅)の推移	218
第 204 表	身体障害者の障害の種類別状況(年齢階級・障害の程度別)	219
第 205 表	知的障害者の性別・障害の程度別状況(年齢階級別)	220
第 206 表	身体障害者更生援護施設・知的障害者援護施設の施設数及び在所者数	220
第 207 表	身体障害者に対する補装具購入等の状況	221
第 208 表	身体障害者更生援護状況	222
第 209 表	身体障害者に対する更生医療給付決定状況	222
第 210 表	障害者職業能力開発校の障害種別入校状況	223
<b>2 児童福祉</b>		
第 211 表	児童相談所処理件数	224
第 212 表	里親及び委託児童数	224
第 213 表	児童福祉施設数及び在所者数	225
第 214 表	育成医療等の給付及び補装具等の交付状況	226
第 215 表	1 歳 6 か月児健康診査受診者数	226
第 216 表	3 歳児健康診査受診者数	226
第 217 表	児童扶養手当受給世帯数	227
第 218 表	特別児童扶養手当受給者数及び障害児福祉手当受給者数	227
第 219 表	児童手当受給者数、支給対象児童数及び支給額の状況	228
第 220 表	児童手当制度の費用負担等	231
<b>3 社会福祉関係機関・施設等</b>		
第 221 表	社会福祉行政機関等設置状況	232
第 222 表	社会福祉施設数(施設の種別)	233



第 223 表	生活福祉資金貸付状況	234
第 224 表	母子福祉資金貸付状況	235
第 225 表	災害救助法適用状況及び災害救助費国庫負担状況	235

## 第 7 節 生活保護

第 226 表	被保護実世帯・被保護実人員・保護率	236
第 227 表	被保護実世帯数(世帯主の労働力類型別)	236
第 228 表	扶助別人員	237
第 229 表	保護開始世帯数(世帯類型・構造別)	237
第 230 表	保護廃止世帯数(世帯類型・構造別)	238
第 231 表	保護費(扶助別)	238
第 232 表	医療扶助決定状況(診療費分)	239
第 233 表	生活扶助基準額の例	239
第 234 表	保護施設の施設数及び在所者数	239

## 第 8 節 恩給・戦争犠牲者援護

### 1 恩給

第 235 表	文官恩給年金受給権者状況	240
第 236 表	軍人恩給年金受給権者状況	240
第 237 表	都道府県知事裁定恩給年金受給権者状況	240

### 2 戦争犠牲者援護

第 238 表	未帰還者留守家族等援護法による援護状況	242
第 239 表	戦傷病者特別援護法による療養の給付等の援護状況	242
第 240 表	戦傷病者特別援護法による補装具交付状況	242
第 241 表	戦傷病者戦没者遺族等援護法給付状況	243
第 242 表	原爆被爆者対策状況	243

## 第 9 節 関連制度・関係機関

### 1 関連制度

#### ① 住宅関係

第 243 表	住宅数・世帯数・世帯人員・1住宅当り居住室数・畳数・延面積・1人当り 居住室の畳数(住宅の所有関係別)	244
第 244 表	住宅の所有関係別世帯数(地域別)	245
第 245 表	住宅の所有関係別普通世帯数	245
第 246 表	1か月当り家賃階級別にみた借家数(住宅の所有関係別)	246

## ② 雇用関係一般

第 247 表	労働力人口・非労働力人口(年平均)	247
第 248 表	年齢階級別労働力人口比率の推移(年平均)	247
第 249 表	就業者数(産業別、年平均)	248
第 250 表	就業者数(従業上の地位・職業別、年平均)	250
第 251 表	年齢別有効求人倍率	250
第 252 表	職業転換給付金関係予算の推移	251
第 253 表	地域別最低賃金額の改定状況	252
第 254 表	産業別最低賃金決定件数、適用使用者数及び適用労働者数	253
第 255 表	障害者雇用の現状	254
第 256 表	定年制等の状況	255

## 2 関係機関

第 257 表	社会保険診療報酬支払基金取扱件数及び金額	256
第 258 表	年金積立金管理運用独立行政法人の運用資産状況	257
第 259 表	独立行政法人福祉医療機構の医療貸付状況(施設、資金別)	257
第 260 表	独立行政法人福祉医療機構の福祉貸付状況(事業種別)	258
第 261 表	独立行政法人労働者健康福祉機構の経営施設数	258
第 262 表	独立行政法人高齢・障害・求職者雇用支援機構の設置運営施設数	259
第 263 表	中小企業退職金共済加入状況	259
第 264 表	中小企業退職金共済支給状況	259

## 第 10 節 社会保障分野における人的資源の状況

第 265 表	医師数(業務別)	260
第 266 表	歯科医師数(業務別)	260
第 267 表	歯科衛生士数(就業場所別)	261
第 268 表	歯科技工士数(就業場所別)	261
第 269 表	薬剤師数(業務別)	261
第 270 表	看護師数及び准看護師数(就業場所・資格別)	262
第 271 表	保健師数(就業場所別)	262
第 272 表	助産師数(就業場所別)	263
第 273 表	就業あん摩マッサージ指圧師・はり師・きゅう師及び柔道整復師数	263
第 274 表	理学療法士及び作業療法士数(登録者数)	263
第 275 表	社会福祉士・介護福祉士登録者数	264
第 276 表	全医療施設の従事者数(業務の種類別)	265

# 第 I 部

## 社会保障の体系と現状



## 1 はじめに

『社会保障統計年報』では、昨年度刊行の平成29年版までは第I部として、『社会保障の体系と現状』を掲載してきた。ここでは、厚生労働省などの刊行物をもとに、医療、年金、介護などの社会保障制度を紹介する資料を掲載してきた。社会保障制度はその変化が大きいこと、厚生労働省をはじめ、制度内容を紹介する文献も多くなり、特にwebサイトでの情報提供は近年充実してきた。こうした現状を考慮し、平成30年版では本書をより統計に特化した資料集とするため、第I部の内容を大幅に見直した。そこで第I部は、わが国の社会保障制度を知るためによく参照されると考えられる文献やwebサイトの紹介を行う形にリニューアルすることとした。また、参考として諸外国の社会保障制度を知る主な情報源の紹介も行っている。

今回より第I部の趣向を大幅に変えたところであるが、これまで資料提供・利用許諾でご協力くださった関係者の方々に御礼申し上げるとともに、読者にみなさまには今回の第I部をご活用いただくと幸いである。

## 2 わが国の社会保障制度の概要

わが国の社会保障制度の最も大きな特徴として、「社会保険制度で対象となる国民をすべてカバー」していることであろう。医療、年金、介護、雇用、労働災害補償の分野では、社会保険方式で制度が運営されている。医療保険制度として、健康保険(協会健保および組合健保)、国民健康保険、後期高齢者医療制度などが運営されており、「誰でも、いつでも、どこでも」保険証1枚で医療サービスを受けることができるようになっている。年金保険制度として、国民年金、厚生年金などが運営されており、高齢者などの生活の基本的な部分を支えている。2000年から実施の介護保険では、加齢に伴う要介護状態になっても自立した生活を営むことが出来るように必要なサービスを提供する仕組みとして運営されている。そのほかに、雇用保険は失業の際に手当を給付し、労働災害補償保険では業務上の疾病・災害などに対して必要な給付を行っている。

社会保険制度以外でも、わが国の社会保障制度はさまざまな分野で制度を構築してきた。分野としては、児童福祉(児童手当、保育所、児童養護施設など)、ひとり親家庭への福祉(母子及び父子並びに寡婦福祉法に基づく支援など)、老人福祉(介護保険以外の高齢者への福祉)、障害者福祉(身体障害者、知的障害者、精神障害者への福祉)がある。また、生活に困窮している者には公的扶助(生活保護)や生活困窮者自立支援法に基づく支援などがある。さらに、母子保健、人々の健康づくりなどの公衆衛生もある。

### 3 わが国の社会保障制度の概要・体系に関する情報源

#### (1) 白書

こうした社会保障制度の概要について多くの文献・webサイトで紹介がされている。特に代表的なものとして、厚生労働省『厚生労働白書』がある。この白書は厚生労働行政の動きの紹介とともに、厚生労働行政に関係が深いテーマを「特集」として取り上げて執筆している。平成30年3月現在で最新のもの『平成29年版厚生労働白書』である。その第2部である「現下の政策課題への対応」では、現在の厚生労働行政にとって特に重要な政策動向について紹介している。また、「資料編」で社会保障制度の概要と基礎的な統計が紹介されている。白書の「特集」部分で社会保障制度そのものについて取り上げているものとして、『平成24年版厚生労働白書』、『平成11年版厚生労働白書』がある。前者では「社会保障を考える」という特集テーマで、社会保障が重要である理由、社会保障の哲学、社会保障の仕組み、「福祉レジーム」からの社会保障・福祉国家の考察などで内容が構成されている。後者では「社会保障と国民生活」というテーマで、社会保障の目的と機能、ライフサイクルや家計・国民経済・経済効果との関係で見た社会保障、社会保障の到達点などで内容が構成されている。

『厚生労働白書』(厚生白書)は書籍版の他、厚生労働省webサイトでも閲覧できる。最新の白書および上記で取り上げた過去の白書などの主なリンクは以下の通りである。

白書・年次報告書(厚生労働白書などが公表) [http://www.mhlw.go.jp/toukei\\_hakusho/hakusho/](http://www.mhlw.go.jp/toukei_hakusho/hakusho/)  
 平成29年版厚生労働白書 「社会保障と経済成長」  
 本文 <http://www.mhlw.go.jp/wp/hakusyo/kousei/17/>  
 資料編 <http://www.mhlw.go.jp/wp/hakusyo/kousei/17-2/>  
 平成24年版厚生労働白書 「社会保障を考える」  
 本文 <http://www.mhlw.go.jp/wp/hakusyo/kousei/12/>  
 資料編 <http://www.mhlw.go.jp/wp/hakusyo/kousei/12-2/>  
 平成11年版厚生労働白書 「社会保障と国民生活」  
[http://www.mhlw.go.jp/toukei\\_hakusho/hakusho/kousei/1999/](http://www.mhlw.go.jp/toukei_hakusho/hakusho/kousei/1999/)

厚生労働省以外に、省庁を横断する政策(高齢社会対策、少子化対策など)は、その政策分野ごとの基本法に基づいて内閣府が施策の状況などを白書の形で毎年報告している。その主なものとして以下のものがある(書籍版、webの両方で閲覧可能)。

高齢社会白書	<a href="http://www8.cao.go.jp/kourei/whitepaper/index-w.html">http://www8.cao.go.jp/kourei/whitepaper/index-w.html</a>
少子化社会対策白書	<a href="http://www8.cao.go.jp/shoushi/shoushika/whitepaper/index.html">http://www8.cao.go.jp/shoushi/shoushika/whitepaper/index.html</a>
子供・若者白書(旧青少年白書)	<a href="http://www8.cao.go.jp/youth/suisin/hakusho.html">http://www8.cao.go.jp/youth/suisin/hakusho.html</a>
障害者白書	<a href="http://www8.cao.go.jp/shougai/whitepaper/index-w.html">http://www8.cao.go.jp/shougai/whitepaper/index-w.html</a>

#### (2) 白書以外の文献

白書以外の文献でも、医療保険制度、年金保険制度などの詳細が紹介されている。毎年、新しい動きが加えられる形で多くの文献が刊行されている。その例をこれまで本書の第1部で参照してきたものを

中心に参考文献として挙げると以下の通りである。

厚生労働統計協会『保険と年金の動向』（各年版）  
 厚生労働統計協会『国民の福祉と介護の動向』（各年版）  
 厚生労働統計協会『国民衛生の動向』（各年版）  
 社会保険研究所『介護保険制度の解説』  
 法研『社会保障便利事典』  
 中央法規『社会保障入門』

### (3) webサイト

現在は社会保障に限らず、さまざまな情報をインターネットから入手することが日常的になっている。(1)でもすでに紹介しているが、厚生労働省webサイトでは、医療、年金、介護などの社会福祉、労働に関する政策情報、統計を公表している。特に詳細な統計は総務省統計局が運営するe-Statで公開している。さらに高齢社会対策などを所管する内閣府においても、webサイトで各種情報を提供している。また、人口および社会保障に関する研究に関する情報は、国立社会保障・人口問題研究所のwebサイトで情報を提供している。これらのwebサイトは以下の通りである。

厚生労働省	<a href="http://www.mhlw.go.jp/">http://www.mhlw.go.jp/</a>
政策について	<a href="http://www.mhlw.go.jp/stf/seisakunitsuite/index.html">http://www.mhlw.go.jp/stf/seisakunitsuite/index.html</a>
統計情報・白書	<a href="http://www.mhlw.go.jp/toukei_hakusho/index.html">http://www.mhlw.go.jp/toukei_hakusho/index.html</a>
総務省統計局	<a href="http://www.stat.go.jp/">http://www.stat.go.jp/</a>
e-Stat 政府統計の総合窓口	<a href="https://www.e-stat.go.jp/">https://www.e-stat.go.jp/</a>
内閣府	<a href="http://www.cao.go.jp/">http://www.cao.go.jp/</a>
高齢社会対策	<a href="http://www8.cao.go.jp/kourei/index.html">http://www8.cao.go.jp/kourei/index.html</a>
少子化対策	<a href="http://www8.cao.go.jp/shoushi/shoushika/index.html">http://www8.cao.go.jp/shoushi/shoushika/index.html</a>
子供・若者育成支援	<a href="http://www8.cao.go.jp/youth/index.html">http://www8.cao.go.jp/youth/index.html</a>
国立社会保障・人口問題研究所	<a href="http://www.ipss.go.jp/">http://www.ipss.go.jp/</a>

## 4 わが国の社会保障の費用、財源、国民負担率に関する情報源

社会保障について制度、サービス提供体制の他、費用や財源に関する議論が行われることが多い。また、社会保障を含む政府の負担として「国民負担率」に言及されることもある。社会保障にかかる費用と財源については、国立社会保障・人口問題研究所『社会保障費用統計』が毎年公表されており、ILO 基準(社会保障給付費および社会保障財源)および OECD 基準(社会支出)が公表されている(詳細は、[http://www.ipss.go.jp/site-ad/index\\_Japanese/security.html](http://www.ipss.go.jp/site-ad/index_Japanese/security.html) 参照)。また、国民負担率は財務省から公表されている。

## 5 諸外国の社会保障制度・統計に関する情報源

社会保障について、わが国と諸外国を比較した制度研究、社会保障支出の比較を行うことも多い。国際機関を含む諸外国では、社会保障制度や関係する統計データを印刷物や web サイトで公表していることが多い。世界各国・地域の社会保障制度について知りたい場合、たとえばアメリカ合衆国では連邦政府の組織である社会保障局(Social Security Administration)が、世界各国・地域の社会保障制度についてまとめたものとして、"Social Security Programs Throughout the World"を刊行しており、同局の web サイト(<https://www.ssa.gov/policy/docs/progdesc/ssptw/>)でも公開されている。EUでは、加盟国の社会保障制度に関するデータベースである、"The EU's Mutual Information System on Social Protection (MISSOC)"を構築している。このデータベースでは、EU加盟国の社会保障制度について、12 の分野(財源確保・保健・疾病・出産・障害・高齢・遺族・労働災害・家族・失業・最低生活保障・介護)を設定し、法制度、対象者、給付の条件、給付内容等について情報を整備している。そして web サイト(<http://www.missoc.org/index.htm>)で情報を提供している。

社会保障および関係する分野の統計を国際比較が可能な形で整備している例として、まず OECD がある。OECD では社会保障だけでなく、人口、経済などに関する統計データを OECD.Stat という web サイト(<http://stats.oecd.org/>)で公開している。次に、EU でも Eurostat (<http://ec.europa.eu/eurostat/>)で社会保障などの統計を公開している。さらに国際連合においても Statistics Division の web サイト(<https://unstats.un.org/home/>)などで各種統計データを公開している。

さらに、アジア諸国・地域でも社会保障制度や関係する統計について web サイトで入手が可能である。中国、韓国、台湾、香港を例に挙げると以下のようなものがある。

### 中国

人力資源和社会保障部(社会保険を担当)	<a href="http://www.mohrss.gov.cn">http://www.mohrss.gov.cn</a>
国家衛生和計画生育委員会(医療および人口政策を担当)	<a href="http://www.nhfp.gov.cn">http://www.nhfp.gov.cn</a>
民政部(社会福祉等を担当)	<a href="http://www.mca.gov.cn">http://www.mca.gov.cn</a>
中国国家統計局	<a href="http://www.stats.gov.cn">http://www.stats.gov.cn</a>

### 韓国

保健福祉部	<a href="http://www.mohw.go.kr">http://www.mohw.go.kr</a>
国民健康保険公団(医療保険と介護保険の保険者)	<a href="http://www.nhis.or.kr">http://www.nhis.or.kr</a>
韓国統計庁(統計ポータルサイト)	<a href="http://kostat.go.kr">http://kostat.go.kr</a>

### 台湾

衛生福利部(医療・介護・社会保障を担当)	<a href="http://www.mohw.gov.tw">http://www.mohw.gov.tw</a>
中央健康保険署(医療保険の保険者)	<a href="http://www.nhi.gov.tw">http://www.nhi.gov.tw</a>
主計総処(統計)	<a href="http://www.dgbas.gov.tw/np.asp?ctNode=6281">http://www.dgbas.gov.tw/np.asp?ctNode=6281</a>

### 香港

社会福祉署	<a href="https://www.swd.gov.hk/tc/index/site_dswwelcome/">https://www.swd.gov.hk/tc/index/site_dswwelcome/</a>
食物及び衛生局	<a href="http://www.fhb.gov.hk/cn/index.html">http://www.fhb.gov.hk/cn/index.html</a>
政府統計処	<a href="http://www.censtatd.gov.hk/home.html">http://www.censtatd.gov.hk/home.html</a>



# 第Ⅱ部

## 社会保障関係統計資料編



## 凡 例

- 1 本表の記号は次による。  
 … 不問 0または0.(単位未満) △ 負数  
 — なし ・ 統計項目のありえない場合
- 2 統計表で内訳の合計と合計数とが一致しない場合があるがそれは四捨五入によるものである。
- 3 統計数字のうち1円、1人、1件というような1位単位のものについては統計表から円、人、件等の単位を省略した。

## 第1節 社会保障給付及び再配分効果

第1表 一般会計予算の内訳

平成29年度歳出 (単位 億円、%)			社会保障内訳 (単位 億円)	
区 分	額	割合	区 分	平成29年度
一 般 会 計 歳 出 総 額	974,547	100.0	医 療	117,685
基 礎 的 財 政 収 支 対 象 経 費	739,262	75.9	国 民 健 康 保 険	35,142
社 会 保 障 費	324,735	33.3	全 国 健 康 保 険 協 会 管 掌 健 康 保 険	11,286
年 金 給 付 費	114,831	11.8	後 期 高 齢 者 医 療 給 付 費 負 担 金 等	49,614
医 療 給 付 費	115,010	11.8	生 保 ・ 医 療 扶 助	13,965
介 護 給 付 費	30,130	3.1	そ の 他	7,677
少 子 化 対 策 費	21,149	2.2	年 金	116,024
生 活 扶 助 等 社 会 福 祉 費	40,205	4.1	厚 生 年 金	94,825
保 健 衛 生 対 策 費	3,042	0.3	国 民 年 金	19,363
雇 用 労 災 対 策 費	368	0.0	福 祉 年 金	33
文 教 及 び 科 学 振 興 費	53,567	5.5	そ の 他	1,803
義 務 教 育 費 国 庫 負 担 金	15,248	1.6	介 護	1,803
科 学 技 術 振 興	13,045	1.3	給 付 費 負 担 金 等	23,297
文 教 施 設	788	0.1	2 号 保 険 料 国 庫 負 担	4,075
教 育 振 興	23,315	2.4	そ の 他	2,758
育 英 事 業	1,171	0.1	福 祉 ・ そ の 他	2,758
恩 給	2,947	0.3	生 活 扶 助	60,896
防 衛	51,251	5.3	子 ども の た め の 教 育 ・ 保 育 給 付	7,928
公 共 事 業	59,763	6.1	雇 用 保 険	254
経 済 協 力	5,110	0.5	そ の 他	10,276
中 小 企 業 対 策	1,810	0.2	( 生 活 保 護 費 再 掲 )	(29,192)
エ ネ ル ギ ー 対 策	9,635	1.0	合 計	324,735
食 料 安 定 供 給 関 係	10,174	1.0		
そ の 他 の 事 項 経 費	61,098	6.3		
予 備 費	3,500	0.4		
地 方 交 付 税 交 付 金 等	155,671	16.0		
国 債 費	235,285	24.1		

(注) 「福祉年金」には、福祉年金給付費及び特別障害給付金給付費に係る国庫負担額を記載している。

(注) 補正予算は含まれていない。

資料：財務省広報誌「ファイナンス」、財務省財務総合政策研究所「財政金融統計月報」

SSJ-DB <http://www.ipss.go.jp/ssj-db/018.xls>

第2表 所得再分配による所得格差是正効果(ジニ係数)の年次比較

区 分	ジニ係数				ジニ係数の改善度		
	当初所得 ①	①+社会保障 給付金 - 社会保険料 ②	可処分所得 (②-税金) ③	再分配所得 (③+ 現物給付) ④	再分配による 改善度	社会保障に よる改善度	税による 改善度
平成14 (2002)	0.4983	0.3989	0.3854	0.3812	23.5	20.8	3.4
17 (2005)	0.5263	0.4059	0.3930	0.3873	26.4	24.0	3.2
20 (2008)	0.5318	0.4023	0.3873	0.3758	29.3	26.6	3.7
23 (2011)	0.5536	0.4067	0.3885	0.3791	31.5	28.3	4.5
26 (2014)	0.5704	0.4057	0.3873	0.3759	34.1	31.0	4.5

- (注) 1 再分配による改善度=1-④/①  
 2 社会保障による改善度=1-②/①×④/③  
 3 税による改善度=1-③/②  
 4 平成11年の現物給付は医療のみであり、平成14年以降については医療、介護、保育である。

資料：厚生労働省政策統括官付政策評価官室「平成26年所得再分配調査報告書」

SSJ-DB <http://www.ipss.go.jp/ssj-db/020.xls>

第3表 再分配による所得階級別の世帯分布の変化

平成26年

所得階級	当初所得				再分配所得		
	世帯数	世帯構成 (%)		世帯数	世帯構成 (%)		
		構成比	累積比		構成比	累積比	
総 数	4,826	100.0	—	4,826	100.0	—	
50万円未満	1,351	28.0	28.0	54	1.1	1.1	
50 ~ 100	296	6.1	34.1	205	4.2	5.4	
100 ~ 150	265	5.5	39.6	339	7.0	12.4	
150 ~ 200	227	4.7	44.3	380	7.9	20.3	
200 ~ 250	238	4.9	49.3	407	8.4	28.7	
250 ~ 300	209	4.3	53.6	385	8.0	36.7	
300 ~ 350	197	4.1	57.7	358	7.4	44.1	
350 ~ 400	169	3.5	61.2	336	7.0	51.1	
400 ~ 450	183	3.8	65.0	298	6.2	57.2	
450 ~ 500	149	3.1	68.0	265	5.5	62.7	
500 ~ 550	164	3.4	71.4	223	4.6	67.3	
550 ~ 600	133	2.8	74.2	234	4.8	72.2	
600 ~ 650	136	2.8	77.0	191	4.0	76.2	
650 ~ 700	125	2.6	79.6	168	3.5	79.6	
700 ~ 750	141	2.9	82.5	157	3.3	82.9	
750 ~ 800	124	2.6	85.1	133	2.8	85.6	
800 ~ 850	99	2.1	87.2	93	1.9	87.6	
850 ~ 900	89	1.8	89.0	89	1.8	89.4	
900 ~ 950	61	1.3	90.3	86	1.8	91.2	
950 ~ 1,000	60	1.2	91.5	77	1.6	92.8	
1,000万円以上	410	8.5	100.0	348	7.2	100.0	
平均当初 (再分配) 所得	392.6万円 (年額)			481.9万円 (年額)			

資料：厚生労働省政策統括官付政策評価官室「平成26年所得再分配調査報告書」

SSJ-DB <http://www.ipss.go.jp/ssj-db/021.xls>

第4表 世帯主の年齢階級別所得再分配状況

平成26年(単位 人、万円)

区分	総数	29歳以下	30～34歳	35～39歳	40～44歳	45～49歳	50～54歳	55～59歳	60～64歳	65～69歳	70～74歳	75歳以上
世帯数	4,826	142	143	211	330	312	339	421	602	616	612	1,098
世帯人員数	2.40	1.57	2.94	3.18	3.20	3.01	2.73	2.55	2.39	2.27	2.10	1.98
有業人員数	1.17	1.01	1.41	1.44	1.49	1.56	1.78	1.78	1.46	1.10	0.75	0.53
当初所得	392.6	284.7	525.4	556.3	588.1	626.1	730.3	682.2	449.6	298.2	190.9	151.6
総所得	516.2	287.5	543.9	577.6	616.2	660.0	755.6	711.3	546.7	492.2	407.8	367.9
可処分所得	417.8	235.1	436.8	460.7	481.3	516.8	585.3	548.9	434.9	412.4	345.4	315.7
再分配係数	481.9	249.2	470.8	498.7	509.0	563.1	608.9	590.4	493.4	477.6	421.8	427.8
再分配係数(%)	22.7	△ 12.5	△ 10.4	△ 10.4	△ 13.4	△ 10.1	△ 16.6	△ 13.5	9.7	60.2	120.9	182.1
拠出合計額	98.4	52.4	107.2	116.9	134.9	143.3	170.3	162.4	111.8	79.8	62.4	52.2
税金	48.0	22.6	46.3	54.0	62.4	65.5	85.3	79.4	59.3	39.4	31.8	25.0
社会保険料	50.4	29.8	60.9	62.9	72.5	77.8	84.9	83.0	52.5	40.5	30.6	27.2
年金	21.4	17.7	35.3	34.9	40.3	42.1	45.8	44.1	20.5	9.9	4.9	5.9
医療	21.7	10.5	22.3	24.5	25.8	28.7	31.3	31.2	25.8	22.6	16.4	12.9
介護・その他	7.3	1.5	3.2	3.5	6.4	7.1	7.9	7.7	6.2	8.0	9.3	8.3
受給合計額	187.7	16.9	52.5	59.3	55.8	80.3	48.9	70.6	155.6	259.2	293.3	328.4
現金給付	123.6	2.8	18.5	21.3	28.1	33.9	25.3	29.1	97.1	194.1	216.9	216.2
(再掲)年金・恩給	116.3	0.2	3.0	3.7	10.7	20.3	18.2	24.0	88.9	189.1	212.5	213.1
現物給付	64.1	14.2	34.0	38.0	27.8	46.3	23.6	41.5	58.5	65.2	76.3	112.1
(再掲)医療	49.5	8.2	18.5	24.6	22.4	44.1	22.1	35.9	41.5	46.4	61.4	86.7
(再掲)介護	12.7	0.0	0.0	0.0	2.1	0.5	0.8	5.6	16.2	18.0	15.0	25.3
ジニ係数												
当初所得	0.5704	0.3924	0.2954	0.2943	0.3494	0.3619	0.3918	0.4146	0.5212	0.5823	0.7158	0.7817
再分配所得	0.3759	0.3716	0.2697	0.2674	0.3029	0.3183	0.3439	0.3689	0.3972	0.3666	0.3883	0.3987
改善度(%)	34.1	5.3	8.7	9.1	13.3	12.0	12.2	11.0	23.8	37.0	45.8	49.0

(注) 再分配係数 =  $\frac{\text{再分配所得} - \text{当初所得}}{\text{当初所得}} \times 100$

資料：厚生労働省政策統括官付政策評価官室「平成26年所得再分配調査報告書」

SSJ-DB <http://www.ipss.go.jp/ssj-db/022.xls>

第5表 世帯類型別所得再分配状況

平成26年（単位 人、万円）

区 分	総数	高齢者世帯	母子世帯	その他の世帯
世帯数	4,826	1,511	59	3,251
世帯人員数	2.40	1.54	2.49	2.80
有業人員数	1.17	0.33	1.07	1.54
当初所得	392.6	95.3	192.1	534.4
総所得	516.2	303.3	243.4	620.2
処分所得	417.8	264.0	216.5	493.0
再分配所得	481.9	350.2	239.5	547.7
再分配係数(%)	22.7	267.3	24.6	2.5
拠出合計額	98.4	39.3	26.9	127.1
税金	48.0	21.2	7.0	61.2
社会保険料	50.4	18.1	19.9	66.0
年金	21.4	0.3	10.3	31.4
医療	21.7	10.4	7.0	27.3
介護・その他	7.3	7.4	2.5	7.3
受給合計額	187.7	294.2	74.2	140.4
現金給付	123.6	208.0	51.3	85.8
(再掲)年金・恩給	116.3	204.2	6.1	77.7
現物給付	64.1	86.2	23.0	54.6
(再掲)医療	49.5	67.4	14.7	41.9
(再掲)介護	12.7	18.8	0.0	10.1
ジニ係数				
当初所得	0.5704	0.7981	0.3425	0.4399
再分配所得	0.3759	0.3813	0.2275	0.3473
改善度(%)	34.1	52.2	33.6	21.0

(注) 1 再分配係数 =  $\frac{\text{再分配所得} - \text{当初所得}}{\text{当初所得}} \times 100$

2 「その他の世帯」は、平成20年以前の「一般世帯」である。

資料：厚生労働省政策統括官付政策評価官室「平成26年所得再分配調査報告書」

SSJ-DB <http://www.ipss.go.jp/ssj-db/023.xls>

第6表 世帯構造別所得再分配状況

平成26年（単位 人、万円）

区 分	総数	単独世帯	夫婦のみ の世帯	夫婦と 未婚の子 のみの世帯	一人親と 未婚の子 のみの世帯	三世帯 世帯	その他の 世帯
世帯数	4,826	1,263	1,353	1,269	327	294	320
世帯人員数	2.40	1.00	2.00	3.59	2.25	4.84	2.86
有業人員数	1.17	0.45	0.85	1.85	1.12	2.46	1.43
当初所得	392.6	157.8	307.9	675.4	288.2	676.4	402.2
総所得	516.2	245.5	495.5	751.7	382.7	850.8	567.3
可処分所得	417.8	207.0	403.8	591.4	321.2	684.5	474.8
再分配所得	481.9	242.0	478.6	639.1	395.2	815.9	600.7
再分配係数(%)	22.7	53.4	55.4	△ 5.4	37.1	20.6	49.4
<b>拠出合計額</b>	<b>98.4</b>	<b>38.5</b>	<b>91.7</b>	<b>160.4</b>	<b>61.5</b>	<b>166.3</b>	<b>92.5</b>
税金	48.0	18.9	49.0	77.2	25.6	74.3	41.0
社会保険料	50.4	19.6	42.7	83.1	35.9	92.1	51.5
年金	21.4	7.7	12.4	42.3	16.4	40.7	18.3
医療	21.7	8.5	21.4	32.4	14.6	38.9	24.3
介護・その他	7.3	3.3	8.9	8.5	5.0	12.4	8.9
<b>受給合計額</b>	<b>187.7</b>	<b>122.7</b>	<b>262.4</b>	<b>124.1</b>	<b>168.6</b>	<b>305.8</b>	<b>291.1</b>
現金給付	123.6	87.7	187.6	76.3	94.5	174.4	165.1
(再掲)年金・恩給	116.3	80.0	185.0	66.4	79.2	164.7	161.0
現物給付	64.1	35.0	74.8	47.8	74.1	131.5	125.9
(再掲)医療	49.5	28.5	59.7	37.6	63.0	81.0	94.1
(再掲)介護	12.7	6.5	15.0	4.7	9.5	45.8	31.7
ジニ係数							
当初所得	0.5704	0.7010	0.6554	0.3584	0.4754	0.3564	0.5005
再分配所得	0.3759	0.3711	0.3272	0.2695	0.3493	0.2812	0.3469
改善度(%)	34.1	47.1	50.1	24.8	26.5	21.1	30.7

(注) 再分配係数 =  $\frac{\text{再分配所得} - \text{当初所得}}{\text{当初所得}} \times 100$

資料：厚生労働省政策統括官付政策評価官室「平成26年所得再分配調査報告書」

SSJ-DB <http://www.ipss.go.jp/ssj-db/024.xls>

第7表 当初所得階級別所得再分配状況

平成26年 (単位 万円)

当初所得階級	当初所得	総所得	再分配所得	再分配係数 (%)	拠出		受給総額
					税金	社会保険料	
総数	392.6	516.2	481.9	22.7	48.0	50.4	187.7
50万円未満	4.9	201.4	270.0	5,391.8	8.8	11.8	285.7
50 ～ 100	74.8	229.7	265.9	255.3	10.2	16.6	217.9
100 ～ 150	121.5	267.0	311.9	156.8	13.4	18.7	222.5
150 ～ 200	171.8	301.8	317.3	84.8	16.7	23.8	186.0
200 ～ 250	221.8	347.5	351.2	58.3	22.3	33.0	184.7
250 ～ 300	271.4	377.2	357.7	31.8	24.9	38.6	149.7
300 ～ 350	321.0	413.9	395.9	23.3	27.8	38.7	141.4
350 ～ 400	372.1	451.8	424.1	14.0	30.0	48.6	130.6
400 ～ 450	420.4	505.5	457.5	8.8	35.9	54.8	127.8
450 ～ 500	472.6	542.6	483.8	2.4	41.1	58.0	110.3
500 ～ 550	519.6	605.0	572.2	10.1	46.3	63.4	162.3
550 ～ 600	572.3	647.7	569.3	△ 0.5	47.9	70.7	115.6
600 ～ 650	622.0	699.1	608.9	△ 2.1	58.0	76.9	121.8
650 ～ 700	673.7	763.1	677.7	0.6	63.1	86.1	153.2
700 ～ 750	722.5	788.8	691.8	△ 4.2	65.5	94.6	129.4
750 ～ 800	774.3	834.9	702.8	△ 9.2	78.2	100.1	106.9
800 ～ 850	823.1	902.9	769.8	△ 6.5	83.6	105.2	135.5
850 ～ 900	872.3	943.9	812.0	△ 6.9	85.7	107.9	133.4
900 ～ 950	920.3	1,006.6	839.0	△ 8.8	98.6	116.1	133.5
950 ～ 1,000	972.4	1,029.0	884.1	△ 9.1	95.0	114.2	120.9
1,000万円以上	1,488.4	1,541.3	1,193.4	△ 19.8	242.0	148.5	95.5

(注) 再分配係数 =  $\frac{\text{再分配所得} - \text{当初所得}}{\text{当初所得}} \times 100$

資料：厚生労働省政策統括官付政策評価官室「平成26年所得再分配調査報告書」

SSJ-DB <http://www.ipss.go.jp/ssj-db/025.xls>

<当初所得階級別所得再分配配当金額>

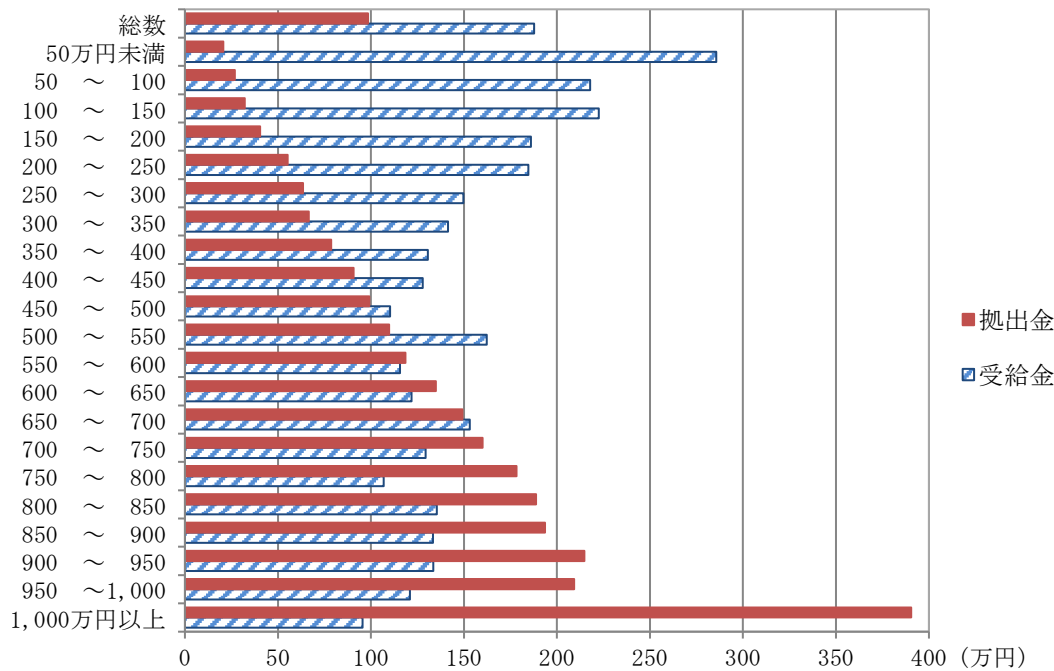



第8表 国民負担率（租税負担及び社会保障負担）の対国民所得比の推移

(単位 %) )

区 分	国民負担率	租税負担	社会保障負担
平成25年度 (2013)	40.0	23.2	16.8
26 (2014)	42.2	25.0	17.2
27 (2015)	42.8	25.5	17.3
28 (2016)	42.5	25.0	17.5
29 (2017)	42.5	25.1	17.4

- (注) 1 平成27年度までは実績、平成28年度は実績見込み、平成29年度は見通しである。  
 2 国民負担率＝租税負担率＋社会保障負担率  
 3 93SNAに基づく計数である。ただし、租税負担は租税収入ベースであり、SNAベースとは異なる。  
 4 平成21年度以降の「社会保障負担」は、平成20年度以前の実績値との整合性を図るための調整等を行っている。

資料：財務省ホームページ「国民負担率」

SSJ-DB <http://www.ipss.go.jp/ssj-db/026.xls>

## 第2節 社会保険関係

## 1 総 括

第9表 医療保険適用者数(制度別)

年度末現在 (単位 千人)

区 分	平成23年度 (2011)	24 (2012)	25 (2013)	26 (2014)	27 (2015)
合 計	111,949	111,288	110,907	110,537	108,856
被 用 者 保 険	73,636	73,609	73,980	74,600	74,169
被 保 険 者	39,770	39,984	40,466	41,211	41,544
被 扶 養 者	33,866	33,625	33,514	33,389	32,625
全国健康保険協会管掌健康保険					
一 般 被 保 険 者	34,877	35,103	35,643	36,392	37,164
被 保 険 者	19,631	19,871	20,303	20,902	21,577
被 扶 養 者	15,246	15,232	15,340	15,491	15,587
法第3条第2項被保険者	18	19	18	19	20
被 保 険 者	12	13	12	12	13
被 扶 養 者	6	6	6	6	7
組 合 管 掌 健 康 保 険	29,504	29,353	29,273	29,224	29,124
被 保 険 者	15,553	15,537	15,598	15,743	15,842
被 扶 養 者	13,951	13,816	13,676	13,481	13,282
船 員 保 険	132	129	127	125	119
被 保 険 者	59	58	58	58	54
被 扶 養 者	73	71	69	67	65
国 家 公 務 員 共 済 組 合 (各省各庁組合)	2,306	2,286	2,263	2,245	2,243
組 合 員	1,081	1,080	1,076	1,079	1,079
被 扶 養 者	1,225	1,205	1,187	1,166	1,164
地 方 公 務 員 等 共 済 組 合	5,936	5,848	5,775	5,705	4,584
組 合 員	2,920	2,903	2,889	2,878	2,413
被 扶 養 者	3,015	2,945	2,886	2,827	2,171
私 立 学 校 教 職 員 共 済	864	871	879	890	915
組 合 員	514	521	530	540	566
被 扶 養 者	349	349	349	350	349
国 民 健 康 保 険	38,313	37,678	36,927	35,937	34,687

(注) 1 法第3条第2項被保険者の「被保険者数」は、有効手帳所有者数である。

SSJ-DB <http://www.ipss.go.jp/ssj-db/038.xls>

第10表 公的年金適用者数(制度別)

年度末現在 (単位 千人)

区 分	平成23年度 (2011)	24 (2012)	25 (2013)	26 (2014)	27 (2015)
合 計	68,258	67,356	67,175	67,132	67,122
厚生年金保険	34,411	34,717	35,273	35,985	36,864
(再掲)厚生年金基金	4,472	4,203	4,050	3,607	2,539
船員保険(再掲)	54	53	52	52	52
国家公務員共済組合 (各省各庁組合)	1,055	1,057	1,055	1,061	1,067
地方公務員等共済組合	2,878	2,842	2,832	2,830	2,832
私立学校教職員共済	485	499	507	517	529
国民年金	29,428	28,240	27,508	26,739	25,830
(再掲)農業者年金	54	51	50	49	48

(注)「船員保険」は、「厚生年金保険」の再掲。

資料：「船員保険」は厚生労働省年金局「事業年報」

SSJ-DB <http://www.ipss.go.jp/ssj-db/039.xls>

第11表 雇用保険適用者数

年度末現在 (単位 千人)

区 分	平成23年度 (2011)	24 (2012)	25 (2013)	26 (2014)	27 (2015)
合 計	38,596	38,932	39,515	40,169	40,860

SSJ-DB <http://www.ipss.go.jp/ssj-db/040.xls>

第12表 業務災害補償保険適用者数(制度別)

年度末現在 (単位 千人)

区 分	平成22年度 (2010)	23 (2011)	24 (2012)	25 (2013)	26 (2014)
合 計	55,924	56,156	56,641	57,684	58,797
労働者災害補償保険	52,488	52,742	53,237	54,295	55,408
船員保険	56	55	55	54	54
国家公務員災害補償					
国家公務員	501	501	507	502	504
地方公務員災害補償	2,878	2,858	2,842	2,832	2,831

(注)「国家公務員災害補償」は、各年7月1日現在である。

資料：「国家公務員災害補償」は、人事院勤務条件局調べ

「地方公務員災害補償」は、総務省自治行政局「地方公務員共済組合等事業年報」

SSJ-DB <http://www.ipss.go.jp/ssj-db/041.xls>

第13表 社会保険被保険者(組合員)1人当り平均標準報酬月額(制度別)

年度末現在 (単位 円)

区 分	平成23年度 (2011)	24 (2012)	25 (2013)	26 (2014)	27 (2015)
全国健康保険協会管掌健康保険					
一般被保険者	275,151	276,414	277,116	279,789	215,775
法第3条第2項被保険者	13,570	13,601	13,578	13,794	12,283
組 合 管 掌 健 康 保 険	363,149	365,867	366,541	367,752	369,284
船 員 保 険					
普 通 保 険	392,249	394,253	398,720	401,769	411,385
国 家 公 務 員 共 済 組 合 (各省各庁組合)					
短 期 適 用	419,463	402,411	402,411	422,011	464,834
長 期 適 用	410,861	396,555	398,127	413,568	447,289
地 方 公 務 員 等 共 済 組 合	342,003	340,425	327,630	339,388	414,155
私 立 学 校 教 職 員 共 済	377,432	376,570	375,184	375,330	369,591
厚 生 年 金 保 険	304,589	306,131	306,282	308,382	308,938
厚 生 年 金 基 金	319,712	321,533	321,825	327,327	331,421
農 林 漁 業 団 体 職 員 共 済 組 合	290,199	290,319	291,531	292,936	293,437
(参考)国 民 年 金	15,020	14,980	15,040	15,250	15,590

- (注) 1 「法第3条第2項被保険者」は、平均賃金日額である。  
 2 「地方公務員等共済組合」は、平均給料月額である。  
 3 「私立学校教職員共済」は、平均標準給与月額である。  
 4 「厚生年金保険」には、船員保険(年金分)を含む。

SSJ-DB <http://www.ipss.go.jp/ssj-db/042.xls>

第14表 制度別被保険者1人当り診療費

年度末現在 (単位 円)

区 分	平成23年度 (2011)	24 (2012)	25 (2013)	26 (2014)	27 (2015)
全国健康保険協会管掌健康保険					
一般被保険者	186,638	189,971	191,542	195,088	202,016
被保険者分	88,564	90,401	91,497	93,411	97,312
被扶養者分	98,074	99,570	100,045	101,677	104,074
法第3条第2項被保険者	132,052	120,982	130,311	133,180	132,572
被保険者分	60,681	60,068	63,176	62,604	57,684
被扶養者分	71,371	60,914	67,135	70,576	74,888
組合管掌健康保険	165,207	168,523	169,678	172,660	178,749
被保険者分	78,528	80,459	81,298	83,432	86,149
被扶養者分	86,679	88,064	88,380	89,228	92,600
船員保険	220,686	224,725	223,404	225,656	228,402
被保険者分	110,650	111,481	109,803	110,417	112,664
被扶養者分	110,036	113,244	113,601	115,239	115,738
国家公務員共済組合 (各省各庁組合)	155,935	158,361	157,487	158,669	158,874
組合員分	61,596	63,383	63,937	64,790	65,611
被扶養者分	94,339	94,978	93,550	93,879	93,263
地方公務員等共済組合	172,965	174,060	171,644	172,290	129,816
組合員分	85,589	87,005	86,581	86,859	44,870
被扶養者分	87,376	87,055	85,062	85,431	84,946
私立学校教職員共済	159,984	163,958	164,075	165,932	167,157
組合員分	97,466	99,709	101,101	103,028	103,783
被扶養者分	62,518	64,249	62,974	62,904	63,374
国民健康保険	234,803	240,701	245,719	252,026	260,975
1世帯当り医療費	411,508	423,825	428,413	435,247	445,565

- (注) 1 「1人当り診療費」とは、療養の給付(家族療養の給付)と特定療養給付費(家族特定療養給付費)を加えた額を年度平均被保険者又は組合員数で除した額をいう。
- 2 「国民健康保険」の医療費には一部負担金を含むが、その他の社会保険では一部負担金を含まない。  
なお、国民健康保険以外の保険の被扶養者分には、法定給付費を掲げた。
- 3 老人保健による給付分を除く。

SSJ-DB <http://www.ipss.go.jp/ssj-db/043.xls>

第15表 公的年金受給権者数

(i) 新制度分

年度末現在 (単位 人)

区分	平成22年度 (2010)	23 (2011)	24 (2012)	25 (2013)	26 (2014)
合 計	67,365,575	70,543,331	74,054,616	76,568,172	78,807,168
老 齢 年 金 ( 退 職 年 金 )	58,860,585	61,847,871	65,190,684	67,552,606	69,654,976
老 齢 基 礎 年 金	23,775,499	24,858,322	26,340,766	27,714,205	28,985,397
老 齢 厚 生 年 金 ( 老 齢 相 当 )	13,097,886	13,653,918	14,170,393	14,284,876	14,586,581
( 通 老 相 当 )	10,949,628	11,536,876	12,135,641	12,612,744	13,093,817
退 職 共 済 年 金					
国 共 済 [ 各 省 各 庁 組 合	721,747	757,954	793,946	802,399	821,961
地 方 公 務 員 等 共 済 組 合	1,764,143	1,865,955	1,966,925	1,986,533	2,063,558
私 立 学 校 教 職 員 共 済	295,674	313,075	332,334	342,674	360,432
農 林 漁 業 団 体 職 員 共 済 組 合	297,006	296,176	301,616	299,991	201,255
厚 生 年 金 基 金	7,835,747	8,466,657	9,070,758	9,447,975	9,494,912
恩 給					
文 官	2,090	1,752	1,488	1,283	1,142
軍 人	117,883	94,497	74,620	58,147	44,448
都道府県知事裁定	3,282	2,689	2,197	1,779	1,473
障 害 年 金	2,258,480	2,313,254	2,368,745	2,418,142	2,467,922
障 害 基 礎 年 金	1,749,219	1,786,844	1,825,210	1,859,519	1,893,299
障 害 厚 生 年 金	437,594	454,892	472,253	486,941	502,623
障 害 共 済 年 金					
国 共 済 [ 各 省 各 庁 組 合	13,143	13,757	14,411	15,031	15,480
地 方 公 務 員 等 共 済 組 合	37,422	39,351	40,972	42,771	44,503
私 立 学 校 教 職 員 共 済	2,212	2,338	2,396	2,458	2,561
農 林 漁 業 団 体 職 員 共 済 組 合	3,114	3,034	2,780	2,688	2,456
恩 給					
文 官	138	124	109	95	84
軍 人	15,071	12,351	10,060	8,100	6,391
都道府県知事裁定	34	30	26	24	20
船 員 保 険 ( 職 務 上 )	533	532	527	512	502
船 員 保 険 ( 職 務 上 、 新 々 法 )	・	1	1	3	3
遺 族 年 金	6,246,510	6,382,206	6,495,187	6,597,424	6,684,270
遺 族 基 礎 年 金	254,045	249,599	242,525	234,849	231,534
遺 族 厚 生 年 金	4,449,027	4,611,434	4,757,543	4,898,696	5,034,403
遺 族 共 済 年 金					
国 共 済 [ 各 省 各 庁 組 合	250,614	260,181	269,295	276,309	286,739
地 方 公 務 員 等 共 済 組 合	518,112	535,442	551,034	564,508	577,912
私 立 学 校 教 職 員 共 済	55,104	57,888	60,485	63,134	65,811
農 林 漁 業 団 体 職 員 共 済 組 合	43,705	41,897	40,281	38,523	19,299
恩 給					
文 官	15,200	13,381	11,794	10,259	8,895
軍 人	643,584	596,994	548,429	498,788	448,628
都道府県知事裁定	15,341	13,614	12,046	10,602	9,304
船 員 保 険 ( 職 務 上 )	1,778	1,773	1,749	1,749	1,736
船 員 保 険 ( 職 務 上 、 新 々 法 )	・	3	6	7	9

(注) 1 新年金制度の受給権者数並びに厚生年金基金及び恩給の受給権者数を掲げた。

2 恩給の「老齢年金」には普通恩給を、「障害年金」には増加恩給及び傷病年金を、「遺族年金」には扶助料及び傷病者遺族特別年金を掲げた。

## (ii) 旧制度分

年度末現在 (単位 人)

区 分	平成22年度 (2010)	23 (2011)	24 (2012)	25 (2013)	26 (2014)
合 計	6,827,683	6,176,544	5,551,615	4,966,047	4,393,557
老 齢 年 金 ( 退 職 年 金 )	3,683,299	3,290,962	2,921,165	2,578,698	2,246,587
厚 生 年 金 保 険	1,315,430	1,186,200	1,062,613	945,158	835,433
国 共 済 [ 各 省 各 庁 組 合	141,253	129,966	119,601	109,294	98,863
地 方 公 務 員 等 共 済 組 合	308,277	282,719	256,979	233,538	210,961
私 立 学 校 教 職 員 共 済	6,362	5,918	5,396	4,996	4,604
農 林 漁 業 団 体 職 員 共 済 組 合	37,663	35,054	32,243	29,730	11,448
国 民 年 金 [ 老 齢 年 金	1,866,095	1,645,901	1,440,801	1,253,688	1,083,655
老 齢 福 祉 年 金	8,219	5,204	3,532	2,294	1,623
通 算 老 齢 年 金 ( 通 算 退 職 年 金 )	2,028,084	1,837,234	1,649,774	1,472,012	1,299,217
厚 生 年 金 保 険	906,557	814,856	726,335	645,667	568,548
国 共 済 [ 各 省 各 庁 組 合	3,543	3,185	2,864	2,538	2,229
地 方 公 務 員 等 共 済 組 合	17,252	15,505	13,798	12,122	10,580
私 立 学 校 教 職 員 共 済	6,167	5,399	4,574	3,838	3,273
農 林 漁 業 団 体 職 員 共 済 組 合	8,700	7,770	6,913	6,060	2,786
国 民 年 金	1,085,865	990,519	895,290	801,787	711,801
障 害 年 金 ( 疾 病 年 金 )	207,577	194,154	181,322	169,148	157,308
厚 生 年 金 保 険	103,761	97,823	92,068	86,543	81,259
国 共 済 [ 各 省 各 庁 組 合	3,285	3,093	2,920	2,744	2,563
地 方 公 務 員 等 共 済 組 合	8,647	8,061	7,569	7,059	6,587
私 立 学 校 教 職 員 共 済	322	297	276	262	243
農 林 漁 業 団 体 職 員 共 済 組 合	1,506	1,400	1,281	1,214	990
国 民 年 金 [ 障 害 年 金	90,056	83,480	77,208	71,326	65,666
遺 族 年 金 ( 通 算 遺 族 を 含 む )	908,529	854,018	799,189	746,044	690,315
厚 生 年 金 保 険	721,722	678,273	635,682	594,640	555,669
国 共 済 [ 各 省 各 庁 組 合	44,448	41,733	39,308	36,735	34,431
地 方 公 務 員 等 共 済 組 合	88,222	82,778	77,295	72,039	67,002
私 立 学 校 教 職 員 共 済	4,579	4,212	3,815	3,480	3,231
農 林 漁 業 団 体 職 員 共 済 組 合	12,941	12,263	11,535	10,856	4,793
国 民 年 金 ( 母 子 年 金 準 母 子 年 金 遺 児 年 金 寡 婦 年 金 )	36,617	34,759	31,554	28,294	25,189
船 員 給 付	175	160	150	130	115
国 共 済 [ 各 省 各 庁 組 合	175	160	150	130	115
公 務 災 害 給 付	19	16	15	15	15
国 共 済 [ 各 省 各 庁 組 合	19	16	15	15	15

(注) 1 「老齢年金(退職年金)」には特例老齢年金、減額退職年金を含む。

2 私立学校教職員共済の「退職年金」には、恩給財団年金を含む。

SSJ-DB <http://www.ipss.go.jp/ssj-db/044.xls>

第16表 公的年金における年金総額(制度別)

(i) 新制度分

年度末現在 (単位 百万円)

区 分	平成22年度 (2010)	23 (2011)	24 (2012)	25 (2013)	26 (2014)
合 計	49,570,328	51,322,001	52,879,562	52,824,560	53,654,235
老 齢 年 金 ( 退 職 年 金 )	41,233,831	42,828,064	44,256,723	44,178,029	44,936,868
老 齢 基 礎 年 金	15,879,095	16,575,017	17,566,425	18,356,945	19,114,100
老 齢 厚 生 年 金 ( 老 齢 相 当 )	16,780,855	17,339,667	17,581,679	16,911,216	16,962,055
( 通 老 相 当 )	2,183,328	2,281,738	2,288,932	2,296,872	2,342,010
退 職 共 済 年 金					
国 共 済 [ 各 省 各 庁 組 合 ]	1,005,996	1,032,766	1,053,102	994,727	966,741
地 方 公 務 員 等 共 済 組 合	3,013,315	3,148,123	3,257,694	3,088,689	3,145,709
私 立 学 校 教 職 員 共 済	256,612	264,877	273,065	267,002	272,461
農 林 漁 業 団 体 職 員 共 済 組 合	32,270	31,138	31,094	30,601	19,407
厚 生 年 金 基 金	1,998,705	2,087,470	2,151,246	2,189,815	2,081,553
恩 給					
文 官	3,960	3,505	3,182	2,959	2,810
軍 人	75,353	60,258	47,499	36,950	28,178
都道府県知事裁定	4,341	3,504	2,805	2,251	1,844
障 害 年 金	1,958,044	1,995,913	2,029,355	2,042,546	2,062,559
障 害 基 礎 年 金	1,545,331	1,575,773	1,602,152	1,612,947	1,628,365
障 害 厚 生 年 金	320,624	330,922	340,474	345,172	351,541
障 害 共 済 年 金					
国 共 済 [ 各 省 各 庁 組 合 ]	13,212	13,730	14,322	14,666	14,927
地 方 公 務 員 等 共 済 組 合	44,350	46,379	47,907	49,208	50,616
私 立 学 校 教 職 員 共 済	2,214	2,330	2,386	2,417	2,486
農 林 漁 業 団 体 職 員 共 済 組 合	815	785	728	702	658
恩 給					
文 官	433	390	342	295	266
軍 人	29,836	24,382	19,843	15,985	12,574
都道府県知事裁定	92	80	69	63	51
船 員 保 険 ( 職 務 上 )	1,136	1,139	1,129	1,084	1,067
船 員 保 険 ( 職 務 上 、 新 々 法 )	・	5	5	7	7
遺 族 年 金	6,378,452	6,498,024	6,593,483	6,603,985	6,654,808
遺 族 基 礎 年 金	198,770	194,469	188,744	181,083	177,777
遺 族 厚 生 年 金	4,419,872	4,556,033	4,672,407	4,747,470	4,826,659
遺 族 共 済 年 金					
国 共 済 [ 各 省 各 庁 組 合 ]	361,118	370,700	379,652	377,347	385,928
地 方 公 務 員 等 共 済 組 合	814,483	838,473	859,506	849,997	862,627
私 立 学 校 教 職 員 共 済	41,101	42,970	44,773	46,131	47,718
農 林 漁 業 団 体 職 員 共 済 組 合	7,426	6,969	6,640	6,286	3,116
恩 給					
文 官	16,063	14,027	12,324	10,651	9,189
軍 人	499,148	455,985	412,738	370,175	328,474
都道府県知事裁定	16,799	14,705	13,045	11,199	9,701
船 員 保 険 ( 職 務 上 )	3,671	3,689	3,646	3,636	3,605
船 員 保 険 ( 職 務 上 、 新 々 法 )	・	4	9	9	13

(注) 1 新年金制度並びに厚生年金基金及び恩給の受給権者状況を掲げた。

2 恩給の「老齢年金」には普通恩給を、「障害年金」には増加恩給及び傷病年金を、「遺族年金」には扶助料及び傷病者遺族特別年金を掲げた。

3 「厚生年金」は、基金代行分を含む。



## (ii) 旧制度分

年度末現在 (単位 百万円)

区 分	平成22年度 (2010)	23 (2011)	24 (2012)	25 (2013)	26 (2014)
合 計	6,405,236	5,783,465	5,196,106	4,550,066	4,026,076
老 齢 年 金 ( 退 職 年 金 )	4,645,254	4,158,017	3,700,173	3,189,046	2,787,143
厚 生 年 金 保 険	2,531,200	2,256,558	2,000,048	1,746,292	1,518,903
国 共 済 [ 各 省 各 庁 組 合	337,501	307,704	280,836	239,686	214,025
地 方 公 務 員 等 共 済 組 合	854,119	779,005	704,355	583,795	522,444
私 立 学 校 教 職 員 共 済	13,224	12,168	10,966	9,980	9,075
農 林 漁 業 団 体 職 員 共 済 組 合	6,490	6,014	5,500	5,046	1,926
国 民 年 金 [ 老 齢 年 金	899,385	794,466	697,046	603,332	520,127
老 齢 福 祉 年 金	3,335	2,103	1,423	915	643
通 算 老 齢 年 金 ( 通 算 退 職 年 金 )	617,656	556,165	497,215	438,250	383,798
厚 生 年 金 保 険	356,537	317,768	281,393	246,125	213,848
国 共 済 [ 各 省 各 庁 組 合	2,858	2,571	2,298	2,003	1,740
地 方 公 務 員 等 共 済 組 合	14,058	12,590	11,149	9,678	8,358
私 立 学 校 教 職 員 共 済	3,693	3,214	2,717	2,266	1,900
農 林 漁 業 団 体 職 員 共 済 組 合	396	354	313	274	126
国 民 年 金	240,113	219,668	199,345	177,904	157,826
障 害 年 金 ( 疾 病 年 金 )	230,651	214,582	199,388	183,162	168,922
厚 生 年 金 保 険	125,789	117,834	110,074	102,021	94,714
国 共 済 [ 各 省 各 庁 組 合	6,301	5,844	5,434	4,888	4,483
地 方 公 務 員 等 共 済 組 合	17,770	16,309	15,114	13,374	12,287
私 立 学 校 教 職 員 共 済	511	465	426	397	364
農 林 漁 業 団 体 職 員 共 済 組 合	234	218	195	184	145
国 民 年 金 [ 障 害 年 金	80,048	73,913	68,144	62,296	56,929
遺 族 年 金 ( 通 算 遺 族 を 含 む )	911,209	854,288	798,948	739,278	685,921
厚 生 年 金 保 険	717,729	673,573	631,064	585,754	545,017
国 共 済 [ 各 省 各 庁 組 合	57,730	53,873	50,484	46,463	43,157
地 方 公 務 員 等 共 済 組 合	114,583	106,908	99,276	90,845	83,669
私 立 学 校 教 職 員 共 済	3,396	3,143	2,900	2,656	2,483
農 林 漁 業 団 体 職 員 共 済 組 合	1,037	973	921	876	384
国 民 年 金 [ 母 子 年 金 準 母 子 年 金 遺 児 年 金 寡 婦 年 金 ]	16,734	15,817	14,302	12,683	11,211
船 員 給 付	425	383	352	301	262
国 共 済 [ 各 省 各 庁 組 合	425	383	352	301	262
公 務 災 害 給 付	41	31	30	30	30
国 共 済 [ 各 省 各 庁 組 合	41	31	30	30	30

(注) 1 「老齢年金(退職年金)」には特例老齢年金、減額退職年金を含む。

2 私立学校教職員共済の「退職年金」には、恩給財団年金を含む。

SSJ-DB <http://www.ipss.go.jp/ssj-db/045.xls>

第17表 公的年金受給権者1人当り年金額

(i) 新制度分

年度末現在 (単位 円)

区 分	平成22年度 (2010)	23 (2011)	24 (2012)	25 (2013)	26 (2014)
<b>老 齢 年 金 ( 退 職 年 金 )</b>					
老 齢 基 礎 年 金	667,876	666,779	666,891	662,366	659,439
老 齢 厚 生 年 金 ( 老 齢 相 当 ) ( 通 老 相 当 )	1,787,965	1,782,423	1,773,477	1,740,509	1,734,081
退 職 共 済 年 金	681,355	681,479	689,833	695,137	702,126
国 共 済 [ 各 省 各 庁 組 合	1,393,835	1,362,570	1,326,416	1,239,692	1,176,139
地 方 公 務 員 等 共 済 組 合	1,708,090	1,687,138	1,656,237	1,554,814	1,524,410
私 立 学 校 教 職 員 共 済	867,888	846,049	821,657	779,172	755,929
農 林 漁 業 団 体 職 員 共 済 組 合	108,650	105,133	103,092	102,008	96,427
厚 生 年 金 基 金	255,075	246,552	237,163	231,776	219,228
恩 給					
文 官	1,894,850	2,000,723	2,138,327	2,306,083	2,460,778
軍 人	639,221	637,675	636,542	635,456	633,960
都道府県知事裁定	1,322,819	1,303,247	1,276,695	1,265,492	1,251,834
<b>障 害 年 金</b>					
障 害 基 礎 年 金	883,440	881,875	877,790	867,400	860,067
障 害 厚 生 年 金	1,207,716	1,201,047	1,194,299	1,174,594	1,158,988
障 害 共 済 年 金					
国 共 済 [ 各 省 各 庁 組 合	1,005,256	998,020	993,837	975,744	964,289
地 方 公 務 員 等 共 済 組 合	1,185,139	1,178,595	1,169,255	1,150,499	1,137,368
私 立 学 校 教 職 員 共 済	1,001,024	996,366	995,688	983,284	970,596
農 林 漁 業 団 体 職 員 共 済 組 合	261,777	258,600	261,834	261,252	268,068
恩 給					
文 官	3,135,935	3,143,298	3,135,294	3,101,421	3,165,155
軍 人	1,979,700	1,974,056	1,972,515	1,973,442	1,967,512
都道府県知事裁定	2,718,882	2,678,900	2,644,923	2,609,167	2,560,700
船 員 保 険 ( 職 務 上 )	2,131,173	2,140,816	2,141,653	2,117,996	2,124,811
船 員 保 険 ( 職 務 上 、 新 々 法 )	・	4,765,000	4,740,000	2,469,000	2,417,667
<b>遺 族 年 金</b>					
遺 族 基 礎 年 金	782,422	779,124	778,246	771,060	767,824
遺 族 厚 生 年 金	1,025,558	1,018,480	1,010,967	996,104	984,257
遺 族 共 済 年 金					
国 共 済 [ 各 省 各 庁 組 合	1,440,932	1,424,776	1,409,799	1,365,672	1,345,921
地 方 公 務 員 等 共 済 組 合	1,572,021	1,565,946	1,559,805	1,505,731	1,492,662
私 立 学 校 教 職 員 共 済	745,882	742,289	740,235	730,685	725,075
農 林 漁 業 団 体 職 員 共 済 組 合	169,916	166,326	164,837	163,188	161,470
恩 給					
文 官	1,056,798	1,048,285	1,044,953	1,038,255	1,033,086
軍 人	775,576	763,802	752,582	742,149	732,175
都道府県知事裁定	1,095,052	1,080,169	1,082,920	1,056,321	1,042,721
船 員 保 険 ( 職 務 上 )	2,064,526	2,080,742	2,084,658	2,078,657	2,076,840
船 員 保 険 ( 職 務 上 、 新 々 法 )	・	1,416,333	1,448,167	1,276,714	1,410,556

- (注) 1 新年金制度の受給権者数並びに厚生年金基金及び恩給の受給権者数を掲げた。  
2 恩給の「老齢年金」には普通恩給を、「障害年金」には増加恩給及び傷病年金を、「遺族年金」には扶助料及び傷病者遺族特別年金を掲げた。  
3 「厚生年金保険」は、それぞれ併給している基礎年金分を含む。  
4 「老齢厚生年金」「障害厚生年金」「遺族厚生年金」以外は、受給権者数と年金総額より国立社会保障・人口問題研究所にて算出。

## (ii) 旧制度分

年度末現在 (単位 円)

区 分	平成22年度 (2010)	23 (2011)	24 (2012)	25 (2013)	26 (2014)
<b>老 齡 年 金 ( 退 職 年 金 )</b>					
厚生年金保険	1,924,237	1,902,342	1,882,198	1,847,619	1,818,102
国共済〔各省各庁組合	2,389,334	2,367,573	2,348,106	2,193,038	2,164,865
地方公務員等共済組合	2,770,622	2,755,403	2,740,905	2,499,786	2,476,495
私立学校教職員共済	2,078,665	2,056,046	2,032,272	1,997,506	1,971,198
農林漁業団体職員共済組合	172,316	171,560	170,565	169,732	168,228
国民年金〔老 齡 年 金	481,961	482,694	483,791	481,246	479,975
老 齡 福 祉 年 金	405,800	404,112	402,900	398,800	396,180
<b>通算老齡年金(通算退職年金)</b>					
厚生年金保険	393,287	389,969	387,415	381,195	376,130
国共済〔各省各庁組合	806,794	807,152	802,500	789,085	780,840
地方公務員等共済組合	814,874	811,982	807,993	798,383	789,953
私立学校教職員共済	598,828	595,349	594,013	590,398	580,503
農林漁業団体職員共済組合	45,487	45,507	45,243	45,272	45,352
国民年金	221,126	221,770	222,660	221,884	221,728
<b>障 害 年 金 ( 疾 病 年 金 )</b>					
厚生年金保険	1,212,291	1,204,561	1,195,574	1,178,849	1,165,584
国共済〔各省各庁組合	1,917,977	1,889,347	1,860,981	1,781,448	1,749,155
地方公務員等共済組合	2,055,004	2,023,198	1,996,800	1,894,603	1,865,317
私立学校教職員共済	1,586,806	1,564,123	1,544,803	1,516,694	1,499,673
農林漁業団体職員共済組合	155,405	155,639	152,203	151,883	146,493
国民年金〔障 害 年 金	888,866	885,395	882,609	873,404	866,946
<b>遺 族 年 金 ( 通 算 遺 族 を 含 む )</b>					
厚生年金保険	994,468	993,071	992,736	985,057	980,831
国共済〔各省各庁組合	1,298,825	1,290,899	1,284,329	1,264,808	1,253,426
地方公務員等共済組合	1,298,804	1,291,504	1,284,379	1,261,058	1,248,757
私立学校教職員共済	741,550	746,184	760,278	763,185	768,370
農林漁業団体職員共済組合	80,134	79,352	79,887	80,728	80,092
国民年金〔 母 子 年 金 )	457,001	455,056	453,250	448,262	445,075
準 母 子 年 金					
遺 児 年 金					
寡 婦 年 金					
<b>船 員 給 付</b>					
国共済〔各省各庁組合	2,427,036	2,395,469	2,346,976	2,312,175	2,279,052
<b>公 務 災 害 給 付</b>					
国共済〔各省各庁組合	2,168,600	1,961,413	1,983,673	1,983,673	1,985,000

(注) 1 「厚生年金保険」は、それぞれ併給している基礎年金分を含む。

2 「厚生年金保険」は、基金代行支給分を含む。

3 受給権者数と年金総額より国立社会保障・人口問題研究所にて算出。

SSJ-DB <http://www.ipss.go.jp/ssj-db/046.xls>

第18表 公的年金積立金状況

年度末現在 (単位 百万円)

区 分	平成23年度 (2011)	24 (2012)	25 (2013)	26 (2014)	27 (2015)
合 計	193,076,823	191,446,479	191,698,160	194,102,419	185,110,837
厚生年金保険	108,526,333	105,035,445	103,173,746	104,950,029	107,224,022
厚生年金基金	26,739,779	28,724,316	30,705,596	30,366,060	21,680,810
国民年金	8,456,389	9,601,155	10,073,807	10,889,597	11,846,616
国家公務員共済組合 (各省各庁組合)	7,945,069	7,562,734	7,267,618	7,128,548	・
厚生年金保険給付積立金	・	・	・	・	6,279,093
退職等年金給付積立金	・	・	・	・	50,842
経過的長期給付積立金	・	・	・	・	627,177
地方公務員等共済組合	37,681,557	36,815,864	36,680,282	36,993,794	37,402,277
私立学校教職員共済	3,415,617	3,422,374	3,546,332	3,642,786	・
農林漁業団体職員共済組合	312,079	284,592	250,779	131,605	・

- (注) 1 「船員保険」は、船員保険特別会計全体の積立金である。平成22年度以降は、報告書内容変更により未掲載。よって、合計にも「船員保険」が含まれていないため、年次推移での比較には注意が必要である。  
 2 「国民年金」は、国民年金勘定と基礎年金勘定の合計である。  
 3 「厚生年金基金」は、時価である。

資料：「厚生年金基金」は、厚生労働省年金局調べ  
 「私立学校教職員共済」は、日本私立学校振興・共済事業団「私学共済制度事業統計」

SSJ-DB <http://www.ipss.go.jp/ssj-db/047.xls>

第19表 年金財政指標

平成27(2015)年度 年金財政指標総括表

保険者	被保険者・ 組合員数 (千人)	老齢・退職 年金受給者 数(千人)	同左(老齢・ 退年相当) (千人)	年 金 扶養比率	総 合 費用率 (%)	独自給付 費用率 (%)	保険料 比率 (%)	積立比率 (時価ベース)			
旧 厚生年金	36,864	29,726	15,684	2.35	19.8	14.8	87.0	5.2			
国家公務員共済組合	1,064	938	692	1.54				2.22	5.2	5.2	
地方公務員共済組合	2,832	2,351	2,054	1.38						5.4	5.4
私立学校教職員共済	529	390	133	3.98							5.2
41,289		18,562				5.2					

- (注) 1 老齢・退職年金受給者には、老齢・退年相当受給者のほか、通算老齢(通算退職)年金相当受給者を含む。また、国共済、地共済及び私学共済の受給者数は、被用者年金一元化前の共済年金の受給者数と被用者年金一元化後の厚生年金の受給者数の合計である。  
 2 総合費用率、独自給付費用率、保険料比率、積立比率の算出に用いられる諸数値は、厚生年金基金が代行している部分を含めた推計値である。国共済、地共済及び私学共済の被用者年金一元化前の年金給付、保険料収入、運用収入及び前年度末積立金については、厚生年金相当部分の推計値である。

資料：厚生労働省年金局調べ  
 SSJ-DB <http://www.ipss.go.jp/ssj-db/048.xls>

年金財政指標について

○年金扶養比率

1人の老齢・退職年金受給者(老齢・退年相当)を何人の被保険者で支えているかを表す指標である。

この場合、老齢・退職年金受給者(老齢・退年相当)とは、その制度における被保険者期間が老齢基礎年金の資格期間である25年を満たしている者(経過的に20~24年の者を含むほか、中高齢の特例による期間短縮を受けている者を含む。)及び旧法の老齢・退職年金受給者を対象とする。

$$\text{年金扶養比率} = \frac{\text{年度末被保険者(組合員・加入者)数}}{\text{年度末老齢・退職年金受給者数(老齢・退年相当)}}$$

## ○総合費用率

被用者年金制度について、ある年度の実質的な支出のうち、保険料拠出によって賄う部分（国庫・公経済負担を除いたもの）が、その年度の標準報酬総額に対してどれくらいの比率になっているかを表す指標である。積立金及びその運用収入がない状態で、単年度ごとに完全な賦課方式の財政運営を行った場合の保険料率に相当する。

$$\text{総合費用率} = \frac{\text{実質的な支出} - \text{国庫} \cdot \text{公経済負担}}{\text{標準報酬総額}} \times 100$$

ここで、実質的な支出とは、給付費から追加費用や基礎年金交付金を控除すること等により定められる独自給付費と基礎年金拠出金とからなっており、制度横断的な給付と負担を行う仕組みである基礎年金制度を考慮して、公的年金各制度が、ある年度において社会保険方式として実質的に負担することとなる費用のことである。

$$\begin{aligned} \text{実質的な支出} &= \text{給付費} + \text{基礎年金拠出金} - \text{基礎年金交付金} \\ &\quad \text{旧厚生年金} \rightarrow \quad + \text{厚生年金交付金} - \text{厚生年金拠出金} \\ \text{国共済、地共済、私学共済} &\rightarrow \quad + \text{厚生年金拠出金} - \text{厚生年金交付金} \\ &\quad + \text{制度間調整拠出金} - \text{制度間調整交付金} \\ &\quad + \text{年金保険者拠出金} - \text{国共済連合会等拠出金収入} \\ &\quad + \text{財政調整拠出金} - \text{財政調整拠出金収入} \\ &\quad - \text{追加費用} \\ &\quad - \text{職域等費用納付金} \end{aligned}$$

独自給付費とは、実質的な支出から基礎年金拠出金を控除したものであり、制度横断的な給付と負担を行う仕組みである基礎年金制度に対する負担を除外して、公的年金各制度独自に社会保険方式として負担することとなる費用のことである。

## ○独自給付費費用率

被用者年金制度について、ある年度の独自給付費のうち、保険料拠出によって賄う部分（国庫・公経済負担を除いたもの）が、その年度の標準報酬総額に対してどれくらいの比率になっているかを表す指標である。基礎年金制度に係る保険料負担を除外して、被用者年金制度の独自給付費に関して単年度ごとに完全な賦課方式の財政運営を行った場合の保険料率に相当する。

$$\text{独自給付費費用率} = \frac{\text{実質的な支出} - \text{国庫} \cdot \text{公経済負担} - \text{基礎年金拠出金（国庫} \cdot \text{公経済負担分除く）}}{\text{標準報酬総額}} \times 100$$

## ○保険料比率

ある年度の実質的な支出のうち自前で財源を賄わなければならない部分（すなわち実質的な支出から国庫・公経済負担を除いたもの）に対する保険料収入の比率である。

$$\text{保険料比率} = \frac{\text{保険料収入}}{\text{実質的な支出} - \text{国庫} \cdot \text{公経済負担}} \times 100$$

## ○積立比率

ある年度の実質的な支出のうち、保険料拠出によって賄わなければならない部分（国庫・公経済負担を除いたもの）に対して、前年度末に保有する積立金とその何年分に相当しているかを表す指標である（時価ベース）。

$$\text{積立比率} = \frac{\text{前年度末積立金}}{\text{実質的な支出} - \text{国庫} \cdot \text{公経済負担}} \times 100$$

第20表 業務災害補償保険年金受給者数

年度末現在 (単位 人)

区 分	平成23年度 (2011)	24 (2012)	25 (2013)	26 (2014)	27 (2015)
合 計	228,892	227,352	224,261	220,740	218,266
障 害 補 償 年 金	95,892	94,854	93,429	92,691	91,532
労働者災害補償保険	94,094	93,072	92,003	90,926	89,787
国家公務員災害補償					
国家公務員	554	555	532	521	511
地方公務員災害補償	1,244	1,227	894	1,244	1,234
傷 病 補 償 年 金	8,474	7,944	7,446	6,993	6,571
労働者災害補償保険	8,412	7,897	7,399	6,942	6,524
国家公務員災害補償					
国家公務員	22	15	17	15	12
地方公務員災害補償	40	32	30	36	35
遺 族 補 償 年 金	124,526	124,554	123,386	121,056	120,163
労働者災害補償保険	119,686	119,623	119,032	118,358	117,511
国家公務員災害補償					
国家公務員	1,533	1,495	1,476	1,452	1,418
地方公務員災害補償	3,307	3,436	2,878	1,246	1,234

(注) 「障害補償年金」「遺族補償年金」には、差額一時金、前払一時金を含む。

資料：「労働者災害補償保険」は、厚生労働省労働基準局労災補償部「労働者災害補償保険事業年報」

SSJ-DB <http://www.ipss.go.jp/ssj-db/049.xls>

第21表 業務災害補償保険年金支払総額

年度末現在 (単位 千円)

区 分	平成23年度 (2011)	24 (2012)	25 (2013)	26 (2014)	27 (2015)
合 計	384,840,517	381,433,938	373,985,513	372,255,245	243,755,202
障 害 補 償 年 金	149,551,156	147,684,531	144,783,514	143,609,292	18,051,977
労働者災害補償保険	145,000,721	143,308,734	141,214,121	139,143,811	137,304,028
国家公務員災害補償					
国家公務員	1,296,331	1,275,264	1,205,825	1,161,401	1,140,740
地方公務員災害補償	3,254,104	3,100,533	2,363,569	3,304,080	3,207,209
傷 病 補 償 年 金	23,473,658	22,012,533	20,371,642	19,038,588	17,885,463
労働者災害補償保険	23,198,497	21,827,839	20,163,928	18,838,575	17,662,481
国家公務員災害補償					
国家公務員	103,843	51,859	66,994	50,506	41,645
地方公務員災害補償	171,318	132,835	140,720	149,507	181,337
遺 族 補 償 年 金	211,815,704	211,736,874	208,830,358	209,607,366	207,817,762
労働者災害補償保険	200,064,936	199,565,323	198,171,365	197,415,466	195,597,820
国家公務員災害補償					
国家公務員	3,469,009	3,371,158	3,225,186	3,260,008	3,194,385
地方公務員災害補償	8,281,759	8,800,392	7,433,807	8,931,892	9,025,557

(注) 「障害補償年金」「遺族補償年金」には、差額一時金、前払一時金を含む。

SSJ-DB <http://www.ipss.go.jp/ssj-db/050.xls>

第22表 業務災害補償保険年金受給者1人当り金額

年度末現在 (単位 円)

区 分	平成23年度 (2011)	24 (2012)	25 (2013)	26 (2014)	27 (2015)
<b>障 害 補 償 年 金</b>					
労働者災害補償保険	1,541,020	1,539,762	1,534,886	1,530,297	1,529,219
国家公務員災害補償					
国家公務員	2,339,948	2,297,773	2,266,588	2,229,177	2,232,368
地方公務員災害補償	2,615,839	2,526,922	2,643,813	2,656,012	2,599,035
<b>傷 病 補 償 年 金</b>					
労働者災害補償保険	2,757,786	2,764,067	2,725,223	2,713,710	2,707,309
国家公務員災害補償					
国家公務員	4,720,144	3,457,247	3,940,843	3,367,067	3,470,417
地方公務員災害補償	4,282,944	4,151,099	4,690,653	4,152,973	5,181,057
<b>遺 族 補 償 年 金</b>					
労働者災害補償保険	1,671,582	1,668,286	1,664,858	1,667,952	1,664,506
国家公務員災害補償					
国家公務員	2,262,889	2,254,955	2,185,085	2,245,185	2,252,740
地方公務員災害補償	2,504,312	2,561,232	2,582,977	7,168,452	7,314,066

(注) 1 「障害補償年金」「遺族補償年金」には、差額一時金、前払一時金を含む。

2 年金受給者数と年金支払総額より国立社会保障・人口問題研究所にて算出。

SSJ-DB <http://www.ipss.go.jp/ssj-db/051.xls>

第23表 介護保険適用者数

年度末現在 (単位 人)

区 分	平成23年度 (2011)	24 (2012)	25 (2013)	26 (2014)	27 (2015)
<b>保 険 者 数</b>	1,580	1,580	1,579	1,579	1,579
<b>世帯数(第1号被保険者のいる世帯)</b>	21,320,509	22,060,225	22,749,195	23,370,778	23,856,459
<b>被 保 険 者 数</b>					
第1号被保険者数	29,779,321	30,938,431	32,018,149	33,020,554	33,815,522
65歳以上75歳未満	15,054,982	15,737,207	16,523,782	17,164,412	17,449,216
75歳以上	14,724,339	15,201,224	15,494,367	15,856,142	16,366,306
第2号被保険者数(万人)	4,299	4,275	4,247	4,220	4,204

(注) 「保険者数」とは、市町村(広域連合及び一部事務組合を含む)及び特別区の数である。

SSJ-DB <http://www.ipss.go.jp/ssj-db/052.xls>

第24表 介護保険認定者数

年度末現在 (単位 人)

区 分	平成23年度 (2011)	24 (2012)	25 (2013)	26 (2014)	27 (2015)
<b>被 保 険 者 数</b>	5,305,623	5,610,950	5,838,004	6,058,088	6,203,923
第1号被保険者数	5,149,508	5,457,084	5,691,190	5,917,554	6,068,408
65歳以上75歳未満	653,173	685,709	722,347	752,513	755,909
75歳以上	4,496,335	4,771,375	4,968,843	5,165,041	5,312,499
第2号被保険者数	156,115	153,866	146,814	140,534	135,515

SSJ-DB <http://www.ipss.go.jp/ssj-db/053.xls>

第25表 介護保険給付における介護給付・予防給付

年度累計（単位 金額：千円、千単位数）

区 分	平成23年度 (2011)	24 (2012)	25 (2013)	26 (2014)	27 (2015)
《件数》					
合 計	124,901,776	132,679,320	140,820,455	148,573,763	155,117,071
居宅介護（介護予防） サービス	110,902,022	118,034,918	125,677,358	132,966,160	139,038,892
地域密着型 （介護予防）サービス	3,618,582	4,023,179	4,332,279	4,715,226	5,018,447
施設介護サービス	10,381,172	10,621,223	10,810,818	10,892,377	11,059,732
《単位数》					
合 計	775,946,646	822,395,843	861,242,544	900,043,763	918,630,546
居宅介護（介護予防） サービス	402,238,340	432,383,353	459,409,607	485,150,208	497,400,799
地域密着型 （介護予防）サービス	76,903,589	87,733,307	94,648,503	103,935,277	110,559,688
施設介護サービス	296,804,716	302,279,183	307,184,433	310,958,278	310,670,060
《費用額》					
合 計	7,940,929,311	8,454,003,262	8,854,876,750	9,254,904,258	9,487,020,365
居宅介護（介護予防） サービス	4,157,679,227	4,490,098,543	4,768,942,801	5,033,593,489	5,185,748,878
地域密着型 （介護予防）サービス	778,359,331	891,162,418	961,862,393	1,056,897,685	1,128,174,440
施設介護サービス	3,004,890,752	3,072,742,301	3,124,071,557	3,164,413,084	3,173,097,047
《給付費》					
合 計	7,193,578,847	7,658,413,642	8,016,355,034	8,378,620,625	8,546,216,467
居宅介護（介護予防） サービス	3,782,828,010	4,085,299,193	4,336,234,706	4,576,450,902	4,687,365,193
地域密着型 （介護予防）サービス	701,024,418	802,735,041	865,883,136	951,545,285	1,010,513,644
施設介護サービス	2,709,726,419	2,770,379,408	2,814,237,191	2,850,624,438	2,848,337,630

(注) 各年度累計は、各年3月サービス分から翌年2月サービス分までである。

SSJ-DB <http://www.ipss.go.jp/ssj-db/054.xls>

第26表 介護保険給付の高額介護（介護予防）サービス費

年度累計（単位 金額：千円）

区 分	平成23年度 (2011)	24 (2012)	25 (2013)	26 (2014)	27 (2015)
《件数》					
合 計	13,320,023	14,363,242	15,561,589	16,067,697	17,319,488
世帯合算	1,401,025	1,570,324	1,676,592	1,802,734	2,033,965
その他の	11,918,998	12,792,918	13,884,997	14,264,963	15,285,523
《給付額》					
合 計	135,223,547	147,835,763	156,281,819	164,978,731	115,189,306
世帯合算	10,421,289	11,699,357	12,476,278	13,518,780	11,862,401
その他の	124,802,258	136,136,406	143,805,541	151,459,951	103,326,905

(注) 各年度累計は、各年3月サービス分から翌年2月サービス分までである。

SSJ-DB <http://www.ipss.go.jp/ssj-db/055.xls>



第27表 介護保険保険料収納額

(単位 千円)

区 分	平成23年度 (2011)	24 (2012)	25 (2013)	26 (2014)	27 (2015)
調 定 額 累 計	1,424,121,221	1,768,232,669	1,841,523,948	1,910,312,452	2,159,455,627
収 納 額 累 計	1,402,973,335	1,741,061,684	1,814,091,889	1,882,641,262	2,130,132,348
還 付 未 済 額 (別掲)	1,764,683	1,756,883	1,856,561	1,982,653	2,135,404
不 納 欠 損 額	2,678	4,726	3,161	4,841	5,332
未 収 額	21,145,193	27,166,250	27,428,594	27,666,193	29,317,783
減 免 額 (別掲)	6,599,042	4,451,524	2,773,583	3,019,452	5,487,019

(注) 調定額の変更等に関する事務処理の不備により、特別徴収の「調定額累計」と「収納額累計」が一致しない。

SSJ-DB <http://www.ipss.go.jp/ssj-db/056.xls>

## 2 健康保険

## ① 全国健康保険協会管掌健康保険

第 28 表 全国健康保険協会管掌健康保険適用状況

(i) 一般被保険者関係

年度末現在

区 分	平成23年 (2011)	24 (2012)	25 (2013)	26 (2014)	27 (2015)
事業所数	1,621,100	1,636,155	1,680,537	1,749,928	1,858,887
被保険者数	19,630,946	19,871,327	20,303,177	20,901,905	21,577,484
男	12,054,056	12,162,152	12,413,336	12,773,337	13,162,250
女	7,576,890	7,709,175	7,889,841	8,128,568	8,415,234
強制適用	19,048,714	19,306,707	19,750,819	20,364,527	21,119,792
任意包括適用	228,363	227,025	231,549	237,600	170,678
任意継続適用 (再掲)	353,869	337,595	320,809	299,778	287,014
介護保険第2号被保険者数	10,329,517	10,503,442	10,807,053	11,202,809	11,660,267
男	6,442,030	6,520,266	6,694,069	6,926,062	7,185,184
女	3,887,487	3,983,176	4,112,984	4,276,747	4,475,083
被扶養者数	15,245,895	15,232,084	15,340,171	15,490,552	15,587,451
(再掲)					
介護保険第2号被扶養者数	3,359,315	3,330,134	3,329,972	3,335,236	3,333,638
被保険者1人当り被扶養者数	0.777	0.767	0.756	0.741	0.722
平均標準報酬月額	275,151	276,414	277,116	279,789	282,001
男	311,830	313,137	313,606	316,731	319,064
女	216,798	218,480	219,705	221,738	224,031
(再掲)					
介護保険第2号被保険者	300,716	301,847	302,710	305,746	308,051
男	346,152	347,448	348,231	351,954	354,597
女	225,424	227,200	228,623	230,913	233,318

(ii) 法第3条第2項被保険者関係

年度末現在

区 分	平成23年 (2011)	24 (2012)	25 (2013)	26 (2014)	27 (2015)
印紙購入通帳数 (事業所数)	1,172	979	848	796	711
有効手帳所有者数 (被保険者数)	11,917	12,620	12,063	12,283	12,784
男	10,196	10,834	10,452	10,724	11,206
女	1,721	1,786	1,611	1,559	1,578
(再掲)					
介護保険第2号被保険者数	7,195	7,097	6,666	6,624	6,702
被扶養者数	5,974	6,422	6,294	6,363	6,518
(再掲)					
介護保険第2号被扶養者数	1,686	1,737	1,658	1,644	1,612
被保険者1人当り被扶養者数	0.501	0.509	0.522	0.518	0.510
平均賃金日額	13,570	13,601	13,578	13,794	13,991
(再掲)					
介護保険第2号被保険者	13,968	14,097	14,176	14,392	14,649

資料：全国健康保険協会「事業年報」

SSJ-DB <http://www.ipss.go.jp/ssj-db/057.xls>

第29表 全国健康保険協会管掌健康保険被保険者数(一般被保険者・標準報酬等級別)

平成27年度末現在

標準報酬 月額(千円)	被保険者数			
	計	男	女	(再掲) 介護保険
総数	21,577,484	13,162,250	8,415,234	11,660,267
58	102,517	66,965	35,552	45,825
68	20,136	11,352	8,784	8,348
78	57,739	27,414	30,325	27,341
88	48,211	19,692	28,519	23,244
98	260,800	151,559	109,241	129,731
104	67,387	21,011	46,376	35,247
110	120,951	35,138	85,813	64,139
118	242,089	73,581	168,508	126,344
126	293,211	76,709	216,502	154,265
134	410,242	115,837	294,405	213,048
142	486,663	139,331	347,332	249,012
150	770,369	281,569	488,800	387,683
160	777,350	261,492	515,858	375,176
170	813,845	295,966	517,879	375,774
180	908,081	375,020	533,061	405,975
190	849,447	358,285	491,162	368,304
200	1,546,700	771,364	775,336	688,019
220	1,711,293	911,456	799,837	732,565
240	1,599,607	959,066	640,541	707,537
260	1,602,696	1,066,166	536,530	760,736
280	1,392,226	1,003,867	388,359	705,461
300	1,282,093	956,261	325,832	707,045
320	958,684	751,445	207,239	559,852
340	801,467	647,695	153,772	499,922
360	757,151	620,952	136,199	499,462
380	685,096	574,847	110,249	483,848
410	714,470	600,364	114,106	530,620
440	464,684	401,246	63,438	364,049
470	298,920	262,302	36,618	242,228
500	321,156	270,007	51,149	252,229
530	150,229	134,039	16,190	124,095
560	127,652	112,963	14,689	103,753
590	137,998	117,775	20,223	108,894
620	64,535	57,452	7,083	52,275
650	62,578	55,087	7,491	50,028
680	37,369	33,415	3,954	29,718
710	80,516	67,885	12,631	61,266
750	45,779	40,113	5,666	35,584
790	65,986	54,854	11,132	49,551
830	37,251	32,628	4,623	28,138
880	39,901	34,166	5,735	29,886
930	22,172	19,408	2,764	16,598
980	64,690	53,105	11,585	46,477
1,030	18,697	16,378	2,319	13,648
1,090	23,928	20,612	3,316	17,596
1,150	13,379	11,727	1,652	9,806
1,210	219,543	192,684	26,859	159,925

資料：全国健康保険協会「事業年報」

SSJ-DB <http://www.ipss.go.jp/ssj-db/058.xls>

第30表 全国健康保険協会管掌健康保険適用状況(一般被保険者・業態別)

平成27年9月1日現在

区 分	事業所数	被保険者数			平均標準報酬月額(円)		
		計	男	女	平均	男	女
合 計	1,804,805	21,127,774	12,826,710	8,301,064	283,464	321,478	224,726
農 林 水 産 業	23,556	189,049	137,096	51,953	257,998	282,508	193,319
鉱業・採石業・砂利採取業	3,293	39,306	32,901	6,405	313,406	329,617	230,135
総 合 工 事 業	134,923	969,075	812,466	156,609	314,179	330,990	226,969
職 別 工 事 業	108,361	530,266	453,323	76,943	324,263	338,394	241,008
設 備 工 事 業	92,501	589,527	499,889	89,638	331,990	349,079	236,691
食 料 品 ・ た ば こ 製 造 業	33,176	772,115	409,271	362,844	248,855	301,771	189,168
織 維 製 品 製 造 業	17,741	196,784	85,699	111,085	233,001	308,932	174,422
木 製 品 ・ 家 具 等 製 造 業	15,404	145,635	115,458	30,177	271,653	289,533	203,243
紙 製 品 製 造 業	5,096	99,622	72,872	26,750	286,330	316,633	203,777
印 刷 ・ 同 関 連 業	19,554	231,890	164,406	67,484	302,232	332,889	227,545
化 学 工 業 ・ 同 類 似 業	20,643	391,150	284,425	106,725	303,642	336,038	217,305
金 属 工 業	34,414	493,802	403,598	90,204	315,671	334,578	231,075
機 械 器 具 製 造 業	63,888	1,261,703	968,066	293,637	308,648	338,018	211,818
そ の 他 の 製 造 業	23,681	324,303	233,131	91,172	300,761	334,270	215,077
電 気 ・ ガ ス ・ 熱 供 給 ・ 水 道 業	12,063	112,005	87,488	24,517	320,668	344,984	233,894
情 報 通 信 業	52,703	413,936	300,883	113,053	332,198	361,573	254,018
道 路 貨 物 運 送 業	41,946	915,807	816,492	99,315	298,258	307,641	221,116
そ の 他 の 運 輸 業	22,031	716,434	601,340	115,094	262,739	273,700	205,467
卸 売 業	124,524	1,221,414	848,198	373,216	316,723	353,347	233,489
飲 食 料 品 以 外 の 小 売 業	134,707	1,280,324	721,485	558,839	279,697	325,522	220,536
飲 食 料 品 小 売 業	43,968	427,916	233,059	194,857	246,891	294,482	189,969
無 店 舗 小 売 業	12,211	75,608	42,574	33,034	295,410	338,538	239,828
金 融 ・ 保 険 業	18,248	148,737	88,368	60,369	327,197	387,671	238,675
不 動 産 業	102,474	370,937	233,749	137,188	305,835	337,656	251,616
物 品 賃 貸 業	7,717	114,654	78,794	35,860	295,105	329,079	220,454
学 術 研 究 機 関	3,344	59,032	23,154	35,878	308,909	400,692	249,676
専 門 ・ 技 術 サ ー ビ ス 業	134,337	752,783	477,641	275,142	324,142	364,258	254,500
飲 食 店	54,027	482,993	290,817	192,176	262,248	298,795	206,942
宿 泊 業	12,398	229,046	130,702	98,344	247,822	281,016	203,706
対 個 人 サ ー ビ ス 業	41,017	351,111	161,564	189,547	259,858	306,770	219,872
娛 楽 業	17,502	313,242	184,561	128,681	278,145	315,593	224,436
教 育 ・ 学 習 支 援 業	25,143	341,105	144,799	196,306	262,661	308,054	229,179
医 療 業 ・ 保 健 衛 生	88,190	1,792,442	455,659	1,336,783	304,091	419,025	264,914
社 会 保 険 ・ 社 会 福 祉 ・ 介 護 事 業	78,432	1,914,402	556,290	1,358,112	235,024	266,173	222,266
複 合 サ ー ビ ス 業	10,050	222,969	130,707	92,262	248,780	284,529	198,134
職 業 紹 介 ・ 労 働 者 派 遣 業	13,165	432,784	246,272	186,512	231,095	256,215	197,926
そ の 他 の 対 事 業 所 サ ー ビ ス 業	31,493	675,638	482,951	192,687	246,864	266,908	196,626
修 理 業	39,386	246,387	200,835	45,552	296,470	313,338	222,101
廃 棄 物 処 理 業	17,828	199,628	165,710	33,918	314,157	324,362	264,295
政 治 ・ 経 済 ・ 文 化 団 体	31,301	193,134	95,946	97,188	274,688	320,134	229,823
そ の 他 の サ ー ビ ス 業	26,305	336,028	180,120	155,908	268,348	316,359	212,881
公 務	12,064	553,051	173,951	379,100	188,768	211,469	178,351

(注) 1 産業分類は、厚生労働省年金局「健康保険及び厚生年金保険の業態分類標準」による。

2 法第3条第2項被保険者及び任意継続被保険者を除く。

資料：厚生労働省年金局調べ

SSJ-DB <http://www.ipss.go.jp/ssj-db/059.xls>

第31表 全国健康保険協会管掌健康保険保険料徴収状況

(i) 一般被保険者関係

(単位 千円)

区 分	平成23年度 (2011)	24 (2012)	25 (2013)	26 (2014)	27 (2015)
徴収決定済額	7,672,191,029	8,119,208,095	8,295,012,913	8,631,329,268	8,910,370,079
前年度より繰越額(再掲)	252,325,756	243,501,216	233,260,851	214,470,108	194,266,674
収納済額	7,407,403,716	7,865,336,285	8,060,632,680	8,418,282,191	8,712,094,256
不納欠損額	19,056,089	18,824,284	19,910,125	17,787,355	18,937,788
収納未済額	245,731,224	235,047,521	214,470,109	195,112,918	179,338,035
収納率(%)	96.5	96.9	97.2	97.5	97.8

(注) 任意継続被保険者の保険料徴収状況は含まれていない。

(ii) 法第3条第2項被保険者関係

(単位 金額：千円)

区 分	平成23年度 (2011)	24 (2012)	25 (2013)	26 (2014)	27 (2015)
《印紙売さばき状況》					
印紙枚数(枚)	1,535,971	1,581,553	1,614,755	1,597,220	1,605,936
第1級	26,928	20,525	19,849	18,940	13,926
2	17,741	17,814	16,155	15,828	15,010
3	45,927	47,589	43,790	39,704	39,920
4	44,910	44,524	39,349	45,918	48,350
5	132,902	126,774	127,032	109,412	99,554
6	414,159	423,937	437,303	418,043	414,411
7	209,493	213,009	212,158	218,904	231,068
8	213,939	231,499	244,516	243,720	232,643
9	259,876	270,685	284,765	297,006	321,837
10	98,944	108,750	113,704	114,821	117,852
11	71,152	76,447	76,134	74,924	71,365
12	・	・	・	・	・
13	・	・	・	・	・
《保険料徴収状況》					
徴収決定額	666,017	717,461	633,852	666,579	629,930
収納済額	663,967	717,307	633,740	666,564	629,901
不納欠損額	—	—	—	—	—
収納未済額	2,049	154	112	15	30

資料：全国健康保険協会「事業年報」

SSJ-DB <http://www.ipss.go.jp/ssj-db/060.xls>

第32表 全国健康保険協会管掌健康保険給付決定状況

(i) 一般被保険者関係

(単位 金額：千円)

区 分			平成23年度 (2011)	24 (2012)	25 (2013)	26 (2014)	27 (2015)
合	計	件数	392,005,436	398,754,971	404,938,789	417,965,791	436,931,599
		金額	4,674,531,064	4,748,689,947	4,874,685,644	5,057,986,968	5,387,495,602
被	保	件数	200,400,865	205,466,344	210,229,441	218,227,687	230,224,665
險	者	金額	2,443,315,464	2,498,411,299	2,586,278,500	2,704,366,614	2,931,720,452
診	療	件数	132,937,786	135,479,204	138,134,974	142,642,247	150,050,295
	費	日数	226,485,137	225,744,879	227,053,938	231,991,910	241,159,979
		金額	1,720,653,036	1,770,915,000	1,823,909,883	1,906,834,998	2,048,944,579
薬	剂	件数	56,599,688	58,899,739	60,874,437	64,046,984	68,230,661
	支	枚数	69,321,494	71,207,174	73,005,321	76,398,563	81,016,309
	給	金額	373,337,686	383,392,301	412,788,347	434,310,479	507,980,259
入	院	件数	1,444,349	1,453,949	1,480,442	1,524,303	1,608,400
時	食	回数	35,310,075	34,919,738	35,016,399	35,386,298	36,707,783
事	療	金額	14,450,617	14,249,823	14,321,952	14,494,057	15,044,291
療	養	件数	14,840	16,477	18,784	21,946	26,517
費	費	日数	104,098	112,529	129,674	152,363	180,437
		金額	769,706	885,437	1,053,859	1,255,962	1,491,728
入	院	件数	1,276	1,280	1,145	1,027	878
時	食	回数	38,356	37,019	33,101	33,780	27,108
事	療	金額	6,319	6,003	5,219	5,555	4,784
療	養	件数	9,432,532	9,694,368	9,832,831	10,120,431	10,505,826
費	費	金額	46,867,674	46,599,937	46,449,860	48,179,187	49,898,400
		件数	80	78	53	62	59
移	送	金額	6,451	3,462	2,674	9,193	2,871
高	額	件数	219,590	186,264	154,638	144,733	138,709
療	養	金額	16,986,211	13,636,054	11,290,387	10,473,910	10,144,788
傷	病	件数	909,617	898,616	906,834	929,561	941,187
手	当	日数	29,782,256	29,212,214	29,389,727	30,414,937	31,132,268
金		金額	162,061,525	157,859,446	158,858,553	164,638,247	169,468,327
埋	葬	件数	25,289	23,846	23,023	23,558	22,993
料		金額	1,262,141	1,191,335	1,148,789	1,176,033	1,148,006
出	産	件数	138,421	140,906	148,261	154,823	152,376
育	児	金額	58,026,820	59,076,489	62,164,259	64,920,309	63,949,929
一	時	件数	121,746	125,566	134,461	142,315	155,164
金		日数	9,988,025	10,283,049	11,007,755	11,712,801	12,803,817
		金額	48,887,278	50,596,013	54,284,717	58,068,685	63,642,492
被	扶	件数	176,822,681	178,066,893	178,655,003	182,487,207	188,991,458
養	者	金額	1,935,067,420	1,949,716,759	1,972,111,941	2,013,823,247	2,096,997,409
診	療	件数	117,154,659	117,306,047	117,400,781	119,231,038	123,132,769
	費	日数	205,997,915	202,387,743	199,831,622	200,519,074	204,755,028
		金額	1,458,424,504	1,476,534,901	1,490,305,953	1,524,518,755	1,584,163,303
薬	剂	件数	54,096,839	55,162,856	55,636,918	57,532,128	60,038,490
	支	枚数	73,398,660	73,854,064	73,554,987	75,511,203	78,334,191
	給	金額	301,867,740	304,799,434	317,013,177	327,569,253	361,712,172
入	院	件数	1,415,866	1,402,268	1,388,089	1,390,951	1,427,959
時	食	回数	41,121,901	40,214,122	39,668,818	39,136,053	39,448,306
事	療	金額	16,498,289	16,086,090	15,892,062	15,697,233	15,839,534
療	養	件数	73,978	83,427	95,736	111,750	133,749
費	費	日数	471,775	527,673	595,334	691,133	6,847,336
		金額	3,574,004	4,250,541	4,843,273	5,687,559	6,847,366
入	院	件数	1,393	1,184	999	884	686
時	食	回数	46,944	36,255	35,351	35,044	26,071
事	療	金額	9,109	6,120	6,282	6,696	5,333
療	養	件数	5,026,434	5,079,716	5,119,195	5,228,306	5,344,818
費	費	金額	29,051,796	28,426,214	28,131,483	29,051,656	29,269,715
家	族	件数	128	131	129	120	99
移	送	金額	12,723	3,639	7,144	3,404	2,660
高	額	件数	183,899	159,696	132,342	124,055	109,524
療	養	金額	12,755,158	11,020,810	9,179,108	8,623,511	7,734,987

家族埋葬料	件数	18,356	16,875	16,322	16,030	15,314
	金額	917,800	843,750	816,100	801,500	765,700
家族出産育児一時金	件数	266,995	256,961	252,581	242,896	216,009
	金額	111,956,298	107,748,261	105,917,359	101,863,680	90,656,638
高齢受給者分(一般)	件数	12,295,567	12,636,815	13,287,187	14,125,768	14,374,539
	金額	238,114,017	244,357,159	259,342,028	275,829,892	290,655,690
診療費	件数	8,215,231	8,407,904	8,810,161	9,307,692	9,436,581
	日数	17,951,637	17,819,221	18,272,730	18,893,460	18,739,156
	金額	191,717,028	197,413,931	208,144,758	220,934,249	228,943,054
薬剤支給	件数	4,075,343	4,223,343	4,470,861	4,810,605	4,929,784
	枚数	5,350,074	5,434,286	5,679,560	6,038,296	6,123,243
	金額	43,332,249	43,844,837	48,017,989	51,518,263	58,227,788
入院時食事療養・生活療養費 (標準負担額差額支給除く)	件数	174,992	177,234	182,140	191,512	194,380
	回数	6,543,772	6,462,950	6,540,625	6,744,037	6,708,995
	金額	2,744,852	2,705,981	2,742,943	2,836,322	2,827,999
(家族)訪問看護療養費	件数	4,993	5,568	6,165	7,471	8,174
	日数	35,817	41,365	46,084	55,485	65,542
	金額	319,888	392,410	436,338	541,058	656,850
高齢受給者分(一定以上所得者)	件数	2,144,916	2,256,776	2,457,548	2,787,167	3,005,122
	金額	36,773,374	38,594,092	42,528,687	48,883,279	54,033,316
診療費	件数	1,457,863	1,528,429	1,655,338	1,866,230	2,005,764
	日数	2,883,067	2,933,082	3,127,139	3,459,290	3,643,566
	金額	29,808,036	31,364,159	34,283,725	39,434,573	42,733,751
薬剤支給	件数	686,295	727,560	801,140	919,723	997,977
	枚数	875,863	912,723	992,185	1,130,446	1,215,804
	金額	6,591,373	6,854,836	7,813,373	8,978,610	10,814,577
入院時食事療養・生活療養費 (標準負担額差額支給除く)	件数	28,208	28,689	31,004	35,213	37,363
	回数	789,711	783,533	849,156	924,717	959,156
	金額	332,921	328,961	358,370	390,295	405,101
(家族)訪問看護療養費	件数	758	787	1,070	1,214	1,381
	日数	5,415	5,944	8,632	9,720	9,321
	金額	41,044	46,136	73,219	79,800	79,887
世帯合算高額療養費	件数	341,358	328,110	309,579	337,915	335,772
	金額	21,258,792	17,609,905	14,423,453	15,082,922	14,087,294
高額医療・高額介護合算療養費	件数	49	33	31	47	43
	金額	1,996	733	1,034	1,014	1,441

- (注) 1 被保険者及び被扶養者分の「入院時食事療養・生活療養費(標準負担額差額支給)」「療養費」「移送費」「高額療養費」「傷病手当金」「(家族)埋葬料」「(家族)出産育児一時金」「出産手当金」には高齢受給者分が含まれている。
- 2 「入院時食事療養費(標準負担額差額支給除く)」の件数は診療費の再掲であり、件数の合計には含まれていない。
- 3 「薬剤支給」の枚数は、処方箋枚数である。
- 4 「高齢受給者(一般)」とは、70歳以上75歳未満の者のうち自己負担割合が2割になる者である。ただし、特例措置により平成26年3月までは1割負担である。
- 5 「高齢受給者(一定以上所得者)」とは、70歳以上75歳未満の者のうち自己負担割合が3割になる者である。
- 6 「入院時食事療養費(標準負担額差額支給除く)」は、平成23年度以前は「入院時食事療養費・生活療養費(標準負担額差額支給除く)」である。

(ii) 法第3条第2項被保険者関係

(単位 金額：千円)

区 分			平成23年度 (2011)	24 (2012)	25 (2013)	26 (2014)	27 (2015)
合 計	件数		130,863	129,266	131,280	132,775	133,168
	金額		2,067,561	1,726,109	1,787,305	1,865,237	1,843,017
被 保 険 者 分	件数		75,456	73,255	74,247	73,663	74,475
	金額		1,349,023	1,073,318	1,079,460	1,097,707	1,064,642
診 療 費	件数		45,016	44,454	44,899	44,411	45,114
	日数		102,424	82,370	81,249	77,030	77,389
	金額		668,660	688,750	681,434	694,953	652,120
薬 剤 支 給	件数		21,579	21,882	22,266	21,902	22,519
	枚数		27,232	26,646	26,802	26,213	26,719
	金額		157,273	151,376	156,329	153,420	216,691
入 院 時 食 事 療 養 費 (標準負担額差額支給除く)	件数		555	540	568	526	477
	回数		14,397	13,033	14,141	11,483	10,345
	金額		6,023	5,392	5,926	4,791	4,314
訪 問 看 護 療 養 費	件数		3	—	2	6	—
	日数		10	—	6	45	—
	金額		68	—	51	386	—
入 院 時 食 事 療 養 ・ 生 活 療 養 費 (標準負担額差額支給)	件数		1	2	1	—	—
	回数		7	26	7	—	—
	金額		1	3	1	—	—
療 養 費	件数		4,026	3,813	3,963	4,449	4,216
	金額		28,161	26,200	25,914	29,357	28,022
移 送 費	件数		—	—	—	—	—
	金額		—	—	—	—	—
高 額 療 養 費	件数		107	72	54	60	45
	金額		9,990	6,202	5,795	5,016	4,455
特 別 療 養 費	件数		2,057	2,123	2,167	1,944	1,931
	金額		23,439	18,110	20,253	20,541	34,088
傷 病 手 当 金	件数		2,656	898	882	876	641
	日数		78,030	24,893	25,385	25,728	17,678
	金額		454,489	175,697	183,108	187,868	124,502
埋 葬 料 ( 費 )	件数		10	7	13	12	9
	金額		500	350	650	600	450
出 産 育 児 一 時 金	件数		1	1	—	—	—
	金額		420	420	—	—	—
出 産 手 当 金	件数		—	3	—	—	—
	日数		—	196	—	—	—
	金額		—	819	—	—	—
被 扶 養 者 分	件数		46,692	47,786	48,605	50,495	50,442
	金額		552,722	519,778	546,876	594,282	630,594
診 療 費	件数		29,118	29,609	29,968	31,050	31,277
	日数		53,144	51,109	51,461	53,699	52,920
	金額		407,407	362,004	393,846	425,321	457,998
薬 剤 支 給	件数		14,358	14,796	15,273	16,263	16,342
	枚数		19,229	19,417	19,904	21,215	20,995
	金額		90,154	90,282	93,771	109,210	111,251
入 院 時 食 事 療 養 費 (標準負担額差額支給除く)	件数		342	289	285	347	359
	回数		9,387	6,482	7,110	8,413	9,207
	金額		3,929	2,648	2,873	3,515	3,742
家 族 訪 問 看 護 療 養 費	件数		14	21	30	39	26
	日数		25	80	183	316	103
	金額		209	608	1,342	2,541	866
入 院 時 食 事 療 養 ・ 生 活 療 養 費 (標準負担額差額支給)	件数		—	—	1	1	—
	回数		—	—	7	14	—
	金額		—	—	2	3	—



家族療養費	件数	1,724	1,698	1,751	1,891	1,674
	金額	13,315	13,415	11,887	12,939	10,910
家族移送費	件数	—	—	—	—	—
	金額	—	—	—	—	—
高額療養費	件数	76	62	25	28	22
	金額	4,075	3,761	1,276	2,356	1,469
特別療養費	件数	1,344	1,521	1,486	1,156	1,011
	金額	13,745	16,929	13,952	10,607	9,165
家族埋葬料	件数	12	8	6	2	7
	金額	600	400	300	100	350
家族出産育児一時金	件数	46	71	66	66	83
	金額	19,290	29,730	27,630	27,690	34,844
高齢受給者分	件数	8,609	8,133	8,387	8,568	8,176
	金額	159,393	126,579	159,253	171,095	145,330
診療費	件数	5,963	5,549	5,694	5,623	5,453
	日数	14,289	12,256	12,898	12,889	11,644
	金額	129,281	96,546	124,186	134,364	114,974
薬剤支給	件数	2,537	2,466	2,559	2,811	2,636
	枚数	3,331	3,128	3,317	3,583	3,221
	金額	27,535	26,169	28,083	29,598	28,346
入院時食事療養・生活療養費 (標準負担額差額支給除く)	件数	114	74	101	116	94
	回数	4,082	1,551	3,478	4,646	2,497
	金額	1,706	650	1,517	2,011	1,057
(家族)訪問看護療養費	件数	—	—	—	—	1
	日数	—	—	—	—	10
	金額	—	—	—	—	132
特別療養費	件数	109	118	134	134	86
	金額	871	3,214	5,467	5,121	820
世帯合算高額療養費	件数	105	92	40	46	75
	金額	6,413	6,433	1,714	1,982	2,451
高額医療・高額介護合算療養費	件数	—	—	—	—	—
	金額	—	—	—	—	—

(注) 1 高齢者の「診療費」「薬剤支給」「入院時食事療養・生活療養費(標準負担額差額支給除く)」「訪問看護療養費」については被保険者分・被扶養者分を合計して高齢受給者分としている。

2 「入院時食事療養費(標準負担額差額支給除く)」の件数は診療費の再掲であり、件数の合計には含まれていない。

3 「薬剤支給」の枚数は、処方箋枚数である。

4 「高齢受給者」とは、70歳以上75歳未満の者のうち自己負担割合が2割になる者である。ただし、特例措置により平成26年3月までは1割負担である。

5 「入院時食事療養費(標準負担額差額支給除く)」は、平成23年度以前は「入院時食事療養費・生活療養費(標準負担額差額支給除く)」である。

資料：全国健康保険協会「事業年報」

SSJ-DB <http://www.ipss.go.jp/ssj-db/061.xls>

第33表 全国健康保険協会管掌健康保険診療費決定状況

(i) 一般被保険者関係

(単位 金額：千円)

区 分	平成23年度 (2011)	24 (2012)	25 (2013)	26 (2014)	27 (2015)
被 保 険 者 分	件数 132,937,786	135,479,204	138,134,974	142,642,247	150,050,295
	日数 226,485,137	225,744,879	227,053,938	231,991,910	241,159,979
	金額 1,720,658,036	1,770,915,000	1,823,909,883	1,906,834,998	2,048,944,579
一 般 診 療	件数 105,840,551	107,875,467	109,569,676	112,478,427	118,185,713
	日数 169,589,416	169,324,492	169,888,234	172,843,949	180,016,740
	金額 1,465,146,617	1,513,271,504	1,563,028,579	1,630,992,382	1,759,895,791
入 院	件数 1,573,399	1,584,357	1,613,917	1,662,917	1,754,004
	日数 15,469,197	15,295,329	15,343,576	15,548,790	16,152,833
	金額 625,738,729	657,037,820	681,385,840	713,351,256	768,953,485
入 院 外	件数 104,267,152	106,291,110	107,955,759	110,815,510	116,431,709
	日数 154,120,219	154,029,163	154,544,658	157,295,159	163,863,907
	金額 839,407,888	856,233,684	881,642,739	917,641,126	990,942,306
歯 科 診 療	件数 27,097,235	27,603,737	28,565,298	30,163,820	31,864,582
	日数 56,895,721	56,420,387	57,165,704	59,147,961	61,143,239
	金額 255,506,418	257,643,495	260,881,305	275,842,616	289,048,788
被 扶 養 者 分	件数 117,154,659	117,306,047	117,400,781	119,231,038	123,132,769
	日数 205,997,915	202,387,743	199,831,622	200,519,074	204,755,028
	金額 1,458,424,504	1,476,534,901	1,490,305,953	1,524,518,755	1,584,163,303
一 般 診 療	件数 96,862,643	96,795,728	96,381,215	97,507,083	100,619,783
	日数 168,046,540	165,017,998	162,308,414	162,538,874	166,279,393
	金額 1,295,557,417	1,312,225,428	1,324,535,387	1,352,327,919	1,407,003,292
入 院	件数 1,649,358	1,631,786	1,617,899	1,618,785	1,658,314
	日数 17,693,894	17,324,610	17,098,215	16,905,055	17,086,580
	金額 576,251,277	594,647,633	601,517,345	612,581,234	635,388,840
入 院 外	件数 95,213,285	95,163,942	94,763,316	95,888,298	98,961,469
	日数 150,352,646	147,693,388	145,210,199	145,633,819	149,192,813
	金額 719,306,140	717,577,795	723,018,042	739,746,686	771,614,452
歯 科 診 療	件数 20,292,016	20,510,319	21,019,566	21,723,955	22,512,986
	日数 37,951,375	37,369,745	37,523,208	37,980,200	38,475,635
	金額 162,867,088	164,309,474	165,770,567	172,190,836	177,160,011
高 齢 受 給 者 ( 一 般 )	件数 8,215,231	8,407,904	8,810,161	9,307,692	9,436,581
	日数 17,951,637	17,819,221	18,272,730	18,893,460	18,739,156
	金額 191,717,028	197,413,931	208,144,758	220,934,249	228,943,054
入 院	件数 183,412	185,431	190,331	200,474	203,288
	日数 2,589,784	2,554,869	2,586,750	2,676,327	2,674,569
	金額 93,225,326	96,741,867	101,686,069	107,870,716	111,231,555
入 院 外	件数 6,911,448	7,042,090	7,336,184	7,734,552	7,833,748
	日数 12,822,722	12,657,111	12,905,009	13,341,910	13,208,595
	金額 84,780,867	86,446,437	91,296,796	97,219,463	101,816,213
歯 科	件数 1,120,371	1,180,383	1,283,646	1,372,666	1,399,545
	日数 2,539,131	2,607,241	2,780,971	2,875,223	2,855,992
	金額 13,710,835	14,225,627	15,161,893	15,844,069	15,895,286
高 齢 受 給 者 ( 一 定 以 上 所 得 者 )	件数 1,457,863	1,528,429	1,655,338	1,866,230	2,005,764
	日数 2,883,067	2,933,082	3,127,139	3,459,290	3,643,566
	金額 29,808,036	31,364,159	34,283,725	39,434,573	42,733,751
入 院	件数 29,541	30,138	32,513	36,911	39,328
	日数 332,728	330,637	355,920	390,568	407,942
	金額 14,427,835	15,138,415	16,559,610	19,143,721	20,271,654
入 院 外	件数 1,189,153	1,243,422	1,344,931	1,510,374	1,622,920
	日数 2,043,841	2,078,286	2,209,309	2,437,344	2,569,075
	金額 13,232,313	13,969,290	15,287,858	17,466,477	19,442,244
歯 科	件数 239,169	254,869	277,894	318,945	343,516
	日数 506,498	524,159	561,910	631,378	666,549
	金額 2,147,888	2,256,454	2,436,257	2,824,376	3,019,853

(注) 1 「高齢受給者(一般)」とは、70歳以上75歳未満の者のうち自己負担割合が2割になる者である。ただし、特例措置により平成26年3月までは1割負担である。

2 「高齢受給者(一定以上所得者)」とは、70歳以上75歳未満の者のうち自己負担割合が3割になる者である。

## (ii) 法第3条第2項被保険者関係

(単位 金額：千円)

区 分	平成23年度 (2011)	24 (2012)	25 (2013)	26 (2014)	27 (2015)
被 保 険 者 分	45,016	44,454	44,899	44,411	45,114
件数					
日数	102,424	82,370	81,249	77,030	77,389
金額	668,660	688,750	681,434	694,953	652,120
一 般 診 療					
件数	36,089	35,402	35,564	34,863	35,285
日数	81,640	61,721	60,345	56,688	56,853
金額	572,120	591,317	584,090	597,564	552,981
入 院					
件数	592	581	606	564	514
日数	6,136	5,831	6,233	5,094	4,637
金額	257,920	286,318	287,592	285,434	233,987
入 院 外					
件数	35,497	34,821	34,958	34,299	34,771
日数	75,504	55,890	54,112	51,594	52,216
金額	314,200	304,999	296,498	312,131	318,994
歯 科 診 療					
件数	8,927	9,052	9,335	9,548	9,829
日数	20,784	20,649	20,904	20,342	20,536
金額	96,540	97,432	97,344	97,388	99,140
被 扶 養 者 分	29,118	29,609	29,968	31,050	31,277
件数					
日数	53,144	51,109	51,461	53,699	52,920
金額	407,407	362,004	393,846	425,321	457,998
一 般 診 療					
件数	23,898	24,300	24,401	25,143	25,219
日数	42,447	40,649	40,650	42,250	41,637
金額	361,249	315,957	345,993	373,925	407,157
入 院					
件数	399	342	346	394	439
日数	4,200	2,870	3,156	3,642	4,171
金額	162,679	111,090	144,685	163,463	195,678
入 院 外					
件数	23,499	23,958	24,055	24,749	24,780
日数	38,247	37,779	37,494	38,608	37,466
金額	198,570	204,867	201,308	210,462	211,479
歯 科 診 療					
件数	5,220	5,309	5,567	5,907	6,058
日数	10,697	10,460	10,811	11,449	11,283
金額	46,158	46,047	47,852	51,396	50,841
高 齢 受 給 者	5,963	5,549	5,694	5,623	5,453
件数					
日数	14,289	12,256	12,898	12,889	11,644
金額	129,281	96,546	124,186	134,364	114,974
入 院					
件数	117	80	107	122	99
日数	1,665	752	1,482	1,796	1,024
金額	64,444	38,779	61,441	72,573	56,432
入 院 外					
件数	5,014	4,741	4,756	4,704	4,573
日数	10,674	9,781	9,525	9,321	8,953
金額	53,025	47,975	51,814	51,253	49,143
歯 科					
件数	832	728	831	797	781
日数	1,950	1,723	1,891	1,772	1,667
金額	11,812	9,792	10,931	10,538	9,400

(注) 「高齢受給者」とは、70歳以上75歳未満の者のうち自己負担割合が2割になる者である。ただし、特例措置により平成26年3月までは1割負担である。

資料：全国健康保険協会「事業年報」

SSJ-DB <http://www.ipss.go.jp/ssj-db/062.xls>

第 34 表 全国健康保険協会管掌健康保険給付諸率

(i) 一般被保険者関係

(単位 金額：円)

区 分				平成23年度 (2011)	24 (2012)	25 (2013)	26 (2014)	27 (2015)	
<b>《被保険者分》</b>									
診	療	費	1000人当件数	6,842.45	6,915.92	6,929.58	6,987.68	7,126.46	
			1件当日数	1.70	1.67	1.64	1.63	1.61	
			1件当金額	12,943	13,071	13,204	13,368	13,655	
			1人当金額	88,564	90,401	91,497	93,411	97,312	
一	般	診	療	1000人当件数	5,447.72	5,506.81	5,496.59	5,510.03	5,613.09
			1件当日数	1.60	1.57	1.55	1.54	1.52	
			1件当金額	13,843	14,028	14,265	14,500	14,891	
			1人当金額	75,413	77,249	78,410	79,898	83,584	
			入院	1000人当件数	80.98	80.88	80.96	81.46	83.30
			1件当日数	9.83	9.65	9.51	9.35	9.21	
			1件当金額	397,699	414,703	422,194	428,976	438,399	
			1人当金額	32,207	33,540	34,182	34,945	47,605	
			入院外	1000人当件数	5,366.74	5,425.93	5,415.63	5,428.57	5,529.78
			1件当日数	1.48	1.45	1.43	1.42	1.41	
			1件当金額	8,051	8,056	8,167	8,281	8,511	
			1人当金額	43,205	43,709	44,228	44,953	47,064	
			歯科診療	1000人当件数	1,394.72	1,409.11	1,432.99	1,477.65	1,513.37
			1件当日数	2.10	2.04	2.00	1.96	1.92	
			1件当金額	9,429	9,334	9,133	9,145	9,071	
			1人当金額	13,151	13,152	13,087	13,513	13,728	
			傷病手当金	1000人当件数	46.17	45.20	44.78	44.77	43.93
			1人当日数	1.51	1.47	1.45	1.46	1.45	
			1件当金額	178,165	175,670	175,179	177,114	180,058	
			埋葬料	1000人当件数	1.28	1.20	1.14	1.13	1.07
			出産育児一時金	1000人当件数	7.03	7.09	7.32	7.46	7.11
			出産手当金	1000人当件数	6.18	6.32	6.64	6.85	7.24
			1件当金額	401,551	402,944	403,721	408,029	410,163	
<b>《被扶養者分》</b>									
診	療	費	1000人当件数	7,878.23	7,910.53	7,881.18	7,952.02	8,138.34	
			1件当日数	1.76	1.73	1.70	1.68	1.66	
			1件当金額	12,449	12,587	12,694	12,786	12,865	
			1人当金額	98,074	99,570	100,045	101,677	104,704	
一	般	診	療	1000人当件数	6,513.67	6,527.42	6,470.13	6,503.16	6,650.37
			1件当日数	1.73	1.70	1.68	1.67	1.65	
			1件当金額	13,375	13,557	13,743	13,869	13,983	
			1人当金額	87,122	88,490	88,917	90,192	92,994	
			入院	1000人当件数	110.91	110.04	108.61	107.96	109.60
			1件当日数	10.73	10.62	10.57	10.44	10.30	
			1件当金額	349,379	364,415	371,789	378,420	383,154	
			1人当金額	38,751	40,100	40,380	40,856	41,995	
			入院外	1000人当件数	6,402.75	6,417.38	6,361.52	6,395.20	6,540.76
			1件当日数	1.58	1.55	1.53	1.52	1.51	
			1件当金額	7,555	7,540	7,630	7,715	7,797	
			1人当金額	48,371	48,390	48,537	49,337	50,999	
			歯科診療	1000人当件数	1,364.57	1,383.11	1,411.06	1,448.86	1,294.64
			1件当日数	1.87	1.82	1.79	1.75	1.42	
			1件当金額	8,026	8,011	7,886	7,926	7,347	
			1人当金額	10,952	11,080	11,128	11,484	9,512	
			家族埋葬料	1000人当件数	1.21	1.12	1.07	1.05	0.99
			家族出産育児一時金	1000人当件数	17.60	16.98	16.61	15.86	13.98

《高齢受給者分（一般）》								
診 療 費	1000人当件数	16,635.41	16,634.49	16,726.82	16,543.25	16,507.00		
	1件当日数	2.19	2.12	2.07	2.03	1.99		
	1件当金額	23,337	23,480	23,626	23,737	24,261		
	1人当金額	388,217	390,571	395,180	392,683	400,480		
入 院	1000人当件数	371.40	366.86	361.36	356.32	355.60		
	1件当日数	14.12	13.78	13.59	13.35	13.16		
	1件当金額	508,284	521,714	534,259	538,078	547,162		
	1人当金額	188,776	191,398	193,059	191,727	194,572		
入 院 外	1000人当件数	13,995.32	13,932.32	13,928.35	13,747.19	13,703.23		
	1件当日数	1.86	1.80	1.76	1.72	1.69		
	1件当金額	12,267	12,276	12,445	12,570	12,997		
	1人当金額	171,677	171,029	173,335	172,795	178,103		
歯 科 診 療	1000人当件数	2,268.69	2,335.31	2,437.11	2,439.74	2,448.16		
	1件当日数	2.27	2.21	2.17	2.09	2.04		
	1件当金額	12,238	12,052	11,812	11,543	11,357		
	1人当金額	27,764	28,144	28,786	28,161	27,805		
《高齢受給者分（一定以上所得者）》								
診 療 費	1000人当件数	17,597.44	17,398.38	17,266.55	17,270.43	17,298.80		
	1件当日数	1.98	1.92	1.89	1.85	1.82		
	1件当金額	20,446	20,521	20,711	21,131	21,305		
	1人当金額	359,804	357,024	357,608	364,935	368,559		
入 院	1000人当件数	356.58	343.07	339.14	341.58	339.19		
	1件当日数	11.26	10.97	10.95	10.58	10.37		
	1件当金額	488,400	502,303	509,323	518,645	515,451		
	1人当金額	174,154	172,323	172,730	177,159	174,834		
入 院 外	1000人当件数	14,353.92	14,154.10	14,028.74	13,977.28	13,996.94		
	1件当日数	1.72	1.67	1.64	1.61	1.58		
	1件当金額	11,128	11,235	11,367	11,564	11,980		
	1人当金額	159,723	159,015	159,465	161,638	167,680		
歯 科 診 療	1000人当件数	2,886.94	2,901.22	2,898.66	2,951.58	2,962.67		
	1件当日数	2.12	2.06	2.02	1.98	1.94		
	1件当金額	8,981	8,853	8,767	8,855	8,791		
	1人当金額	25,927	25,686	25,412	26,137	26,045		

- (注) 1 「1人当金額」及び「1人当日数」は、年度平均被保険者1人当りの診療費及び日数であり、「1000人当件数」及び「1000人当日数」は、年度平均1000人当り件数及び日数である。
- 2 被保険者分及び被扶養者分の「診療費」は、70歳未満の被保険者数及び被扶養者数で計算している。
- 3 被保険者分及び被扶養者分の「診療費」以外は高齢受給者分が含まれており、被保険者総数及び被扶養者総数で計算している。
- 4 「高齢受給者分」は、高齢（一般・一定以上所得者）の加入者数で計算している。
- 5 「高齢受給者（一般）」とは、70歳以上75歳未満の者のうち自己負担割合が2割になる者である。ただし、特例措置により平成26年3月までは1割負担である。
- 6 「高齢受給者（一定以上所得者）」とは、70歳以上75歳未満の者のうち自己負担割合が3割になる者である。
- 7 平成26年度の平均被保険者数：20,413,389人（70歳未満）、20,762,145人（総数）  
平成26年度の平均被扶養者数：14,993,800人（70歳未満）、15,315,731人（総数）  
平成26年度の平均加入者数：562,628人（高齢（一般））、108,059人（高齢（一定以上所得者））

(ii) 法第 3 条第 2 項被保険者関係

(単位 金額：円)

区 分		平成23年度 (2011)	24 (2012)	25 (2013)	26 (2014)	27 (2015)
<b>《被保険者分》</b>						
診 療 費	1000人当件数	4,085.21	3,876.97	4,162.58	4,000.72	3,990.59
	1件当日数	2.28	1.85	1.81	1.73	1.72
	1件当金額	14,854	15,494	15,177	15,648	14,455
	1人当金額	60,681	60,068	63,176	62,604	57,684
一 般 診 療	1000人当件数	3,275.16	3,087.56	3,297.24	3,140.53	3,121.19
	1件当日数	2.26	1.74	1.70	1.63	1.61
	1件当金額	15,853	16,703	16,424	17,140	15,672
	1人当金額	51,921	51,571	54,153	53,830	48,915
入 院	1000人当件数	53.72	50.67	56.18	50.81	45.47
	1件当日数	10.36	10.04	10.29	9.03	9.02
	1件当金額	435,676	492,803	474,574	506,088	455,227
	1人当金額	23,406	24,971	26,663	25,713	20,697
入 院 外	1000人当件数	3,221.36	3,036.85	3,240.95	3,089.79	3,075.70
	1件当日数	2.13	1.61	1.55	1.50	1.50
	1件当金額	8,851	8,759	8,482	9,100	9,174
	1人当金額	28,514	26,600	27,488	28,118	28,217
歯 科 診 療	1000人当件数	810.13	789.45	865.45	860.12	869.43
	1件当日数	2.33	2.28	2.24	2.13	2.09
	1件当金額	10,814	10,764	10,428	10,200	10,086
	1人当金額	8,761	8,497	9,025	8,773	8,769
傷 病 手 当 金	1000人当件数	225.38	72.39	75.11	71.52	50.86
	1人当日数	6.62	2.01	2.16	2.10	1.40
	1件当金額	171,118	195,654	207,605	214,461	194,232
埋 葬 料 ( 費 )	1000人当件数	0.85	0.56	1.11	0.98	0.71
出 産 育 児 一 時 金	1000人当件数	0.08	0.08	—	—	—
出 産 手 当 金	1000人当件数	—	0	—	—	—
	1件当金額	—	273,093	—	—	—
<b>《被扶養者分》</b>						
診 療 費	1000人当件数	5,100.96	4,982.23	5,108.33	5,152.32	5,114.17
	1件当日数	1.83	1.73	1.72	1.73	1.69
	1件当金額	13,992	12,226	13,142	13,698	14,643
	1人当金額	71,371	60,914	67,135	70,576	74,888
一 般 診 療	1000人当件数	4,186.76	4,088.84	4,159.03	4,172.42	4,123.45
	1件当日数	1.78	1.67	1.67	1.68	1.65
	1件当金額	15,116	13,002	14,179	14,872	16,145
	1人当金額	63,288	53,165	58,973	62,052	66,572
入 院	1000人当件数	69.90	57.55	58.98	65.38	71.78
	1件当日数	10.53	8.39	9.12	9.24	9.50
	1件当金額	407,717	324,824	418,164	414,880	445,736
	1人当金額	28,499	18,693	24,663	27,124	31,996
入 院 外	1000人当件数	4,116.61	4,031.35	4,100.40	4,106.75	4,051.83
	1件当日数	1.63	1.58	1.56	1.56	1.51
	1件当金額	8,450	8,551	8,369	8,504	8,534
	1人当金額	34,786	34,472	34,315	34,923	34,579
歯 科 診 療	1000人当件数	914.45	893.33	948.95	980.18	990.56
	1件当日数	2.05	1.97	1.94	1.94	1.86
	1件当金額	8,843	8,673	8,596	8,701	8,392
	1人当金額	8,086	7,748	8,157	8,528	8,313

家族埋葬料	1000人当件数	2.02	1.28	0.97	0.32	1.08
家族出産育児一時金	1000人当件数	7.73	11.40	10.71	10.40	12.86
《高齢受給者分》						
診療費	1000人当件数	5,905.42	4,539.06	4,548.53	3,829.08	3,333.30
	1件当日数	2.40	2.21	2.27	2.29	2.14
	1件当金額	21,680	17,399	21,810	23,896	21,085
	1人当金額	128,032	78,974	99,203	91,498	70,281
入院	1000人当件数	115.87	65.44	85.47	83.08	60.52
	1件当日数	14.23	9.40	13.85	14.72	10.34
	1件当金額	550,803	484,737	574,219	594,860	570,025
	1人当金額	63,822	31,721	49,081	49,420	34,496
入院外	1000人当件数	4,965.59	3,878.12	3,799.23	3,203.27	2,795.37
	1件当日数	2.13	2.06	2.00	1.98	1.96
	1件当金額	10,575	10,119	10,894	10,896	10,746
	1人当金額	52,513	39,243	41,390	34,902	30,040
歯科診療	1000人当件数	823.97	595.50	663.83	542.73	477.41
	1件当日数	2.34	2.37	2.28	2.22	2.13
	1件当金額	14,197	13,450	13,154	13,223	12,035
	1人当金額	11,698	8,010	8,732	7,176	5,746

- (注) 1 「1人当金額」及び「1人当日数」は、年度平均被保険者1人当りの診療費及び日数であり、「1000人当件数」及び「1000人当日数」は、年度平均1000人当り件数及び日数である。
- 2 被保険者分及び被扶養者分の「診療費」は、70歳未満の被保険者数及び被扶養者数で計算している。
- 3 被保険者分及び被扶養者分の「診療費」以外は高齢受給者分が含まれており、被保険者総数及び被扶養者総数で計算している。
- 4 「高齢受給者分」は、高齢受給者の加入者数で計算している。
- 5 「高齢受給者」とは、70歳以上75歳未満の者のうち自己負担割合が2割になる者である。ただし、特例措置により平成26年3月までは1割負担である。
- 6 平成26年度の平均被保険者数：11,101人（70歳未満）、12,248人（総数）  
平成26年度の平均被扶養者数：6,026人（70歳未満）、6,348人（総数）  
平成26年度の平均加入者数：1,469人（高齢受給者）

資料：全国健康保険協会「事業年報」

SSJ-DB <http://www.ipss.go.jp/ssj-db/063.xls>

第35表 全国健康保険協会管掌健康保険収支状況

(単位 億円)

区 分	平成23年度 (2011)	24 (2012)	25 (2013)	26 (2014)	27 (2015)
<b>収 入</b>	<b>88,033</b>	<b>92,857</b>	<b>95,306</b>	<b>100,221</b>	<b>101,387</b>
保 険 料 収 入	75,077	79,635	81,542	85,057	87,959
医 療 分	68,855	73,156	74,878	77,342	80,461
介 護 分	6,222	6,479	6,664	7,715	7,498
国 庫 補 助	12,769	13,058	13,544	14,029	13,286
医 療 分	11,539	11,808	12,194	12,559	11,815
介 護 分	1,230	1,251	1,351	1,471	1,471
そ の 他	186	163	219	1,134	142
医 療 分	186	163	219	1,134	142
介 護 分	—	—	—	—	—
<b>支 出</b>	<b>85,396</b>	<b>89,665</b>	<b>93,667</b>	<b>96,276</b>	<b>98,937</b>
保 険 給 付 費	46,997	47,788	48,980	50,739	53,961
医 療 給 付 費	41,859	42,801	44,038	45,693	48,761
現 金 給 付 費	5,138	4,987	4,941	5,046	5,199
抛 出 金 等	29,752	32,780	34,886	34,854	34,172
前 期 高 齢 者 納 付 金	12,425	13,604	14,466	14,342	14,793
後 期 高 齢 者 支 援 金	14,652	16,021	17,101	17,552	17,719
老 人 保 健 抛 出 金	1	1	1	1	1
退 職 者 給 付 抛 出 金	2,675	3,154	3,317	2,959	1,660
病 床 転 換 支 援 金	—	—	—	—	—
介 護 納 付 金	7,403	7,629	8,243	8,967	8,971
そ の 他	1,244	1,468	1,559	1,716	1,832
医 療 分	1,243	1,455	1,559	1,716	1,832
介 護 分	1	13	0	—	—
<b>収 支 差 引 残</b>	<b>2,637</b>	<b>3,191</b>	<b>1,638</b>	<b>3,944</b>	<b>2,450</b>
医 療 分	2,589	3,104	1,866	3,726	2,453
介 護 分	48	87	△ 228	218	△ 3
国 庫 補 助 繰 延 べ 返 済 額	—	—	—	—	—
<b>準 備 金 残 高</b>	<b>2,153</b>	<b>5,343</b>	<b>6,982</b>	<b>10,926</b>	<b>10,926</b>
医 療 分	1,951	5,054	6,921	10,647	13,100
介 護 分	202	289	61	279	276

(注) 1 単年度における実質的な財政状況である。

2 年金特別会計健康勘定分である。

3 法第3条第2項に係るものを含む。

4 「準備金残高」は、国庫補助繰延の返済、健康勘定から業務勘定への繰入に係る当年度の剰余金等を含む。

5 平成22年7月から平成27年3月までの特例措置として、国庫補助割合は13%から16.4%に、また後期高齢者支援金は被用者保険に割り当てられた後期高齢者支援金の1/3（平成22年度は9分の2）について加入者数割から保険者の財政力に応じた負担方法（総報酬割）に変更された。

資料：全国健康保険協会「事業年報」

SSJ-DB <http://www.ipss.go.jp/ssj-db/064.xls>



## ② 組合管掌健康保険

第36表 組合管掌健康保険適用状況

年度末現在

区 分	平成23年度 (2011)	24 (2012)	25 (2013)	26 (2014)	27 (2015)
組 合 数	1,443	1,431	1,319	1,410	1,404
被 保 険 者 数	15,552,840	15,537,092	15,597,715	15,742,659	15,841,538
男	10,850,032	10,829,015	10,784,555	10,777,846	10,763,392
女	4,781,718	4,828,485	4,874,975	4,964,813	5,078,146
(再掲)					
介護保険第2号被保険者数	10,992,177	11,127,654	11,235,131	11,379,166	11,490,251
介護2号被保険者たる被保険者数	7,649,001	7,787,464	7,914,132	8,079,995	8,230,750
介護特定被保険者数	112,706	115,309	114,314	111,986	109,537
被 扶 養 者 数	13,950,932	13,816,183	13,675,656	13,481,135	13,282,074
(再掲)					
介護保険被扶養者数	3,230,470	3,224,881	3,206,685	3,187,185	3,149,964
扶 養 率	0.897	0.889	0.877	0.856	0.838
平 均 標 準 報 酬 月 額	363,149	365,867	366,541	367,752	369,284
男	410,062	413,268	414,049	415,902	418,213
女	256,843	259,745	261,776	263,225	265,576
(再掲)					
介護保険被保険者	423,088	422,328	422,441	423,745	424,482

(注) 1 介護保険関係の値は、年間平均である。

2 介護保険被保険者の「平均標準報酬月額」は、介護2号被保険者たる被保険者と特定被保険者の平均である。

3 「介護保険被扶養者数」は、国立社会保障・人口問題研究所にて算出している。

介護保険被扶養者数=介護保険第2号被保険者-(介護2号被保険者たる被保険者+特定被保険者)

4 「被保険者数」男女別の値は、年間平均である。

資料：「介護保険第2号被保険者数」「介護2号被保険者たる被保険者数」「介護特定被保険者数」「平均標準報酬月額介護保険被保険者」は、健康保険組合連合会「組合決算概況報告」

上記区分以外は、厚生労働省保険局「健康保険・船員保険事業年報」

SSJ-DB <http://www.ipss.go.jp/ssj-db/065.xls>

第37表 組合管掌健康保険平均保険料率

各年3月末現在

区 分	保 険 料 率 (%)			負 担 割 合 (%)		
	計	被保険者	事業主	計	被保険者	事業主
平成24年 (2012)	83.08	37.66	45.42	100	45	55
25 (2013)	86.39	39.25	47.14	100	45	55
26 (2014)	88.64	40.33	48.31	100	46	54
27 (2015)	90.29	41.14	49.15	100	46	54
28 (2016)	91.04	41.51	49.53	100	46	54

資料：健康保険組合連合会「健康保険組合の現勢」

SSJ-DB <http://www.ipss.go.jp/ssj-db/066.xls>

第38表 組合管掌健康保険被保険者数(標準報酬等級別)

平成27年度末現在

標準報酬		被保険者数		
等級	月額(千円)	計	男	女
総数		15,559,679	10,492,430	5,067,249
第1級	58	2,485	1,521	964
2	68	1,051	393	658
3	78	3,188	904	2,284
4	88	5,668	1,434	4,234
5	98	16,062	5,676	10,386
6	104	15,625	3,447	12,178
7	110	32,040	6,712	25,328
8	118	63,266	14,178	49,088
9	126	94,451	21,154	73,297
10	134	131,010	28,706	102,304
11	142	166,246	36,674	129,572
12	150	223,098	54,883	168,215
13	160	279,047	75,452	203,595
14	170	306,444	92,340	214,104
15	180	331,013	108,565	222,448
16	190	349,442	121,765	227,677
17	200	601,996	235,201	366,795
18	220	875,361	383,454	491,907
19	240	897,247	438,363	458,884
20	260	906,174	501,760	404,414
21	280	866,318	529,960	336,358
22	300	826,297	547,363	278,934
23	320	781,152	552,700	228,452
24	340	731,406	543,839	187,567
25	360	699,088	544,369	154,719
26	380	805,336	653,237	152,099
27	410	869,318	732,876	136,442
28	440	753,939	655,650	98,289
29	470	651,042	577,956	73,086
30	500	558,004	502,958	55,046
31	530	469,171	429,085	40,086
32	560	390,774	360,176	30,598
33	590	317,903	294,621	23,282
34	620	263,251	245,454	17,797
35	650	212,966	199,345	13,621
36	680	169,795	159,063	10,732
37	710	157,738	147,653	10,085
38	750	132,710	124,133	8,577
39	790	99,818	93,083	6,735
40	830	86,714	80,540	6,174
41	880	70,554	65,452	5,102
42	930	52,875	49,022	3,853
43	980	41,470	38,093	3,377
44	1030	34,795	31,939	2,856
45	1090	30,919	28,364	2,555
46	1150	23,509	21,682	1,827
47	1210	161,903	151,235	10,668

(注) 特例退職被保険者分を除く。

資料：厚生労働省保険局「健康保険・船員保険事業年報」

SSJ-DB <http://www.ipss.go.jp/ssj-db/067.xls>

第39表 組管掌健康保険適用状況(業態別)

平成28年3月末現在

区 分	組合数	被保険者数(人)			平均標準報酬月額(円)			
		計	男	女	平均	男	女	
総	数	1,405	15,811,432	10,718,367	5,093,065	370,300	419,556	266,642
単 一 ・ 連 合 組 合 の 計		1,145	9,377,387	6,649,821	2,727,566	390,034	437,884	273,378
農 林 水 産 業	1	1,644	1,644	1,231	413	427,389	460,188	329,627
鉱業、採石業、砂利採取業	—	—	—	—	—	—	—	—
建 設	47	212,557	177,799	34,758	408,072	436,535	262,470	
食 料 品 ・ た ば こ 製 造 業	46	285,697	198,196	87,501	355,493	405,493	242,239	
織 維 製 品 製 造 業	29	58,651	28,580	30,071	303,692	378,880	232,231	
木 製 品 ・ 家 具 等 製 造 業	3	3,934	3,262	672	347,958	373,103	225,902	
紙 製 品 製 造 業	3	7,682	6,635	1,047	349,660	369,019	226,980	
印 刷 ・ 同 関 連 業	6	88,816	70,479	18,337	383,235	416,653	254,791	
化 学 工 業 ・ 同 類 似 業	151	865,608	673,559	192,049	414,721	447,931	298,246	
金 属 工 業	42	287,958	248,379	39,579	391,602	409,693	278,074	
機 械 器 具 製 造 業	245	2,735,868	2,309,050	426,818	411,602	434,281	288,911	
そ の 他 の 製 造 業	37	134,354	96,862	37,492	358,812	399,319	254,161	
卸 売 業	49	307,273	203,457	103,816	397,484	454,726	285,302	
飲 食 料 品 小 売 業	17	84,212	43,993	40,219	268,407	337,793	192,510	
飲 食 料 品 以 外 の 小 売 業	59	615,107	306,696	308,411	281,733	354,580	209,291	
金 融 業 、 保 険 業	156	1,162,126	545,988	616,138	397,765	522,268	287,437	
不 動 産 業 、 物 品 賃 貸 業	7	66,930	43,105	23,825	400,906	463,351	287,927	
運 輸 業	63	844,217	669,618	174,599	362,752	391,277	253,352	
情 報 通 信 業	60	636,269	400,044	236,225	401,293	470,770	283,634	
電 気 ・ ガ ス ・ 熱 供 給 ・ 水 道 業	19	270,879	227,672	43,207	477,015	508,693	310,095	
宿 泊 業 、 飲 食 サ ー ビ ス 業	12	60,515	33,859	26,656	266,911	315,115	205,683	
医 療 、 福 祉	21	153,430	49,900	103,530	376,105	509,385	311,865	
教 育 ・ 学 習 支 援 業	12	60,762	26,554	34,208	387,707	478,078	317,556	
複 合 サ ー ビ ス 業	1	4,935	2,373	2,562	304,136	387,336	227,073	
生 活 関 連 サ ー ビ ス 業 、 娯 楽 業	17	98,680	46,112	52,568	311,721	386,799	245,864	
労 働 者 派 遣 業	3	29,225	24,389	4,836	289,738	302,270	226,537	
学 術 研 究 、 専 門 ・ 技 術 サ ー ビ ス 業	13	82,279	58,104	24,175	558,964	617,728	417,726	
そ の 他 の サ ー ビ ス 業	24	192,921	141,420	51,501	394,766	433,179	289,282	
公 務	2	24,858	12,505	12,353	335,872	404,186	266,719	
総 合 組 合 の 計	260	6,434,045	4,068,546	2,365,499	341,539	389,600	258,876	

資料：健康保険組合連合会「健康保険組合の現勢」

SSJ-DB <http://www.ipss.go.jp/ssj-db/068.xls>

第40表 組合管掌健康保険給付決定状況

(i) 法定給付

(単位 金額：千円)

区 分			平成23年度 (2011)	24 (2012)	25 (2013)	26 (2014)	27 (2015)
合	計	件数	329,163,731	333,513,810	331,292,530	335,530,882	342,678,667
		金額	3,521,341,543	3,572,244,078	3,591,070,537	3,655,692,096	3,788,260,759
被	保	件数	153,059,928	156,376,296	157,070,620	160,236,659	165,623,521
險	者	金額	1,768,324,942	1,810,776,907	1,840,451,676	1,890,591,044	1,993,795,318
診	療	件数	102,719,416	104,383,573	104,642,390	106,294,757	109,532,098
	費	日数	167,410,422	166,548,430	164,967,725	166,030,551	169,280,178
		金額	1,217,198,415	1,248,605,669	1,261,466,010	1,294,581,205	1,351,922,339
薬	剂	件数	43,587,015	45,268,595	45,861,511	47,418,850	49,443,906
	支	枚数	52,809,331	54,149,229	54,499,512	56,111,163	58,237,763
	給	金額	277,265,230	284,303,994	299,657,049	308,664,791	342,400,617
入院時食事・生活療養費 (差額支給分除く)		件数	969,095	967,719	969,249	977,481	1,005,222
		回数	21,640,904	21,164,848	20,853,227	20,682,202	20,897,654
		金額	8,790,788	8,566,607	8,444,765	8,391,641	8,484,745
訪問看護療養費		件数	10,957	12,107	13,243	14,158	16,854
		日数	74,904	84,923	87,376	94,206	110,285
		金額	554,669	671,710	702,735	753,665	880,791
入院時食事・生活療養費 (差額支給分)		件数	589	643	224	209	235
		回数	20,168	15,065	6,163	7,235	8,909
		金額	4,524	4,279	853	925	804
療	養	件数	5,638,601	5,607,866	5,463,130	5,395,559	5,466,876
	費	金額	23,901,968	23,326,710	22,750,505	22,905,429	23,420,176
高	額	件数	282,354	265,248	248,258	244,205	265,854
	療	金額	22,274,560	19,822,438	17,364,241	16,429,921	16,764,513
移	送	件数	183	173	179	154	167
	費	金額	9,725	14,655	12,512	21,759	24,257
傷	病	件数	601,098	608,735	601,178	616,507	627,666
	手	日数	18,966,690	19,223,886	18,961,680	19,389,965	19,757,794
	当	金額	128,420,900	130,443,860	129,542,252	132,443,846	134,993,229
埋	葬	件数	17,187	16,135	15,836	15,485	15,257
	料	金額	857,465	804,979	791,053	772,710	760,690
出	産	件数	113,270	118,678	124,344	130,779	140,413
	育	金額	47,484,981	49,757,280	52,139,340	54,850,200	58,923,609
	児	件数	89,258	94,543	100,327	105,996	114,195
	一	日数	7,422,368	7,899,655	8,386,648	8,884,440	9,624,592
	時	金額	41,561,720	44,454,725	47,580,359	50,774,953	55,219,546
出	産	件数	168,864,301	169,697,844	166,702,353	167,572,218	169,538,313
被	扶	金額	1,615,902,154	1,622,624,938	1,610,003,960	1,620,537,012	1,649,053,475
診	療	件数	111,426,735	111,449,462	109,457,935	109,424,735	110,507,236
	費	日数	186,910,280	183,637,389	177,897,759	176,297,702	175,851,377
		金額	1,191,379,637	1,202,270,387	1,192,434,005	1,203,876,168	1,217,838,878
薬	剂	件数	52,747,296	53,588,420	52,707,157	53,656,033	54,547,592
	支	枚数	70,506,043	70,828,063	68,725,791	69,464,913	70,352,592
	給	金額	271,083,844	272,247,112	275,233,143	279,408,729	297,928,536
入院時食事・生活療養費 (差額支給分除く)		件数	1,053,454	1,039,816	1,014,378	1,032,069	1,008,091
		回数	26,031,741	25,344,526	24,552,997	23,964,628	23,487,772
		金額	10,268,571	9,983,773	9,675,619	9,459,377	9,266,696
訪問看護療養費		件数	58,902	66,600	75,132	87,133	101,926
		日数	351,227	392,430	440,534	501,737	590,073
		金額	2,716,094	3,232,272	3,658,771	4,204,717	4,983,778
入院時食事・生活療養費 (差額支給分)		件数	650	734	250	224	184
		回数	19,454	17,529	7,253	4,690	5,240
		金額	6,038	5,834	1,657	1,110	661
第二家族療養費		件数	4,154,869	4,142,904	4,040,085	4,000,739	3,990,070
		金額	21,122,655	20,880,856	20,392,458	20,433,025	20,562,650
高	額	件数	215,538	199,716	182,043	174,802	172,903
	療	金額	14,443,162	13,126,642	11,765,001	11,030,938	10,341,904
移	送	件数	181	198	183	175	163
	費	金額	9,946	16,177	9,746	8,119	6,917

家族埋葬料	件数	11,253	10,389	9,696	9,784	9,266
	金額	562,750	519,450	484,800	489,200	463,285
家族出産育児一時金	件数	248,877	239,421	229,872	218,593	208,973
	金額	104,309,456	100,342,434	96,348,760	91,625,628	87,660,171
高齢受給者分(一般)	件数	5,993,353	6,150,972	6,097,715	6,201,423	5,924,016
	金額	109,533,875	111,460,351	111,893,998	114,090,284	113,288,591
診療費	件数	3,980,901	4,070,853	4,022,258	4,073,709	3,884,485
	日数	8,436,702	8,639,091	8,092,503	8,046,868	7,515,421
	金額	87,623,629	89,547,641	89,252,880	90,834,258	88,959,122
薬剤支給	件数	2,009,532	2,077,027	2,072,092	2,124,299	2,035,860
	枚数	2,590,993	2,627,975	2,590,077	2,626,140	2,493,991
	金額	20,532,514	20,553,868	21,334,276	21,961,808	23,088,731
入院時食事・生活療養費 (差額支給分除く)	件数	77,841	77,405	75,325	75,904	72,648
	回数	2,806,351	2,736,798	2,599,794	2,565,226	2,397,392
	金額	1,179,135	1,144,263	1,087,978	1,077,657	1,007,521
訪問看護療養費	件数	2,920	3,092	3,365	3,415	3,671
	日数	22,042	23,022	23,250	23,075	24,294
	金額	198,597	214,579	218,864	216,561	233,216
高齢受給者分(現役並み所得者)	件数	1,038,359	1,074,515	1,207,187	1,294,280	1,328,816
	金額	16,402,568	16,878,750	18,843,298	20,646,923	22,041,190
診療費	件数	702,027	723,718	810,579	866,806	888,856
	日数	1,317,673	1,323,564	1,450,677	1,535,635	1,557,828
	金額	13,304,076	13,730,153	15,176,282	16,662,155	17,596,860
薬剤支給	件数	335,849	350,224	395,974	426,834	439,373
	枚数	413,830	425,072	476,406	511,416	524,084
	金額	2,921,337	2,971,701	3,486,965	3,786,529	4,254,919
入院時食事・生活療養費 (差額支給分除く)	件数	12,454	12,260	13,313	14,437	15,093
	回数	355,088	334,514	342,674	366,741	375,883
	金額	148,709	139,193	143,244	153,772	156,865
訪問看護療養費	件数	483	573	634	640	587
	日数	3,905	4,804	4,578	5,297	4,069
	金額	28,447	37,702	36,807	44,467	32,547
世帯合算高額療養費	件数	207,763	214,146	214,639	226,289	263,983
	金額	11,177,062	10,502,189	9,876,944	9,826,319	10,081,335
高額介護合算療養費	件数	27	37	16	13	18
	金額	941	946	661	512	850

(注)1 「診療費」及び「薬剤支給」については当該月診療分を、その他は当該月決定分を表す。

2 支払基金事務費は含まれていない。

3 特定健康保険組合を含む。

4 「傷病手当金」「(家族)埋葬料」「(家族)出産育児一時金」「出産手当金」には、老人保健医療給付対象者を含むが、それ以外の給付には含まれない。

5 「入院時食事療養費(差額支給分除く)」の件数は診療費の再掲であり、件数の合計には含まれていない。

6 「薬剤支給」の枚数は、処方箋枚数である。

7 「高齢受給者(一般)」とは、障害認定を受けた者を除く70～74歳の者のうち自己負担割合が1割になる者である。

8 「高齢受給者(現役並み所得者)」とは、障害認定を受けた者を除く70～74歳の者のうち自己負担割合が3割になる者である。

## (ii) 付加給付

(単位 金額：千円)

区 分			平成22年度 (2010)	24 (2012)	25 (2013)	26 (2014)	27 (2015)
合 計	件数		2,372,312	2,299,885	2,247,813	2,187,287	2,179,906
	金額		88,898,839	87,547,777	85,937,605	85,983,442	77,190,188
被 保 険 者 分	件数		1,426,602	1,389,183	1,379,623	1,343,832	1,357,350
	金額		55,753,834	55,145,774	54,645,771	55,406,266	46,387,352
一 部 負 担 還 元 金	件数		1,124,751	1,091,390	1,061,741	1,047,757	1,057,807
	金額		33,016,831	32,751,001	32,565,502	32,690,395	31,691,192
傷 病 手 当 に 関 す る も の	件数		220,299	214,318	233,915	207,911	206,414
	金額		17,563,438	17,140,177	16,791,950	17,160,386	8,898,206
そ の 他	件数		81,552	83,475	83,967	88,164	93,129
	金額		5,173,565	5,254,596	5,288,319	5,555,485	5,797,954
被 扶 養 者 分	件数		839,821	802,858	762,660	736,676	715,102
	金額		28,908,411	28,114,812	27,093,864	26,352,966	26,701,955
家 族 療 養 付 加 金	件数		735,234	706,445	673,904	652,712	635,429
	金額		24,092,469	23,610,594	22,872,386	22,292,588	22,825,767
そ の 他	件数		104,587	96,413	88,756	83,964	79,673
	金額		4,815,942	4,504,218	4,221,478	4,060,378	3,876,188
合 算 高 額 療 養 付 加 金	件数		105,889	107,844	105,530	106,779	107,454
	金額		4,236,594	4,287,191	4,197,970	4,224,210	4,100,881

## (iii) 法定給付・附加給付合計

(単位 金額：千円)

区 分			平成22年度 (2010)	24 (2012)	25 (2013)	26 (2014)	27 (2015)
合 計	件数		331,536,043	335,813,695	333,540,343	337,718,169	337,993,601
	金額		3,610,240,382	3,659,791,855	3,677,008,142	3,741,675,538	3,950,844,602
被 保 険 者 分	件数		154,486,530	157,765,479	158,450,243	161,580,491	160,350,208
	金額		1,824,078,776	1,865,922,681	1,895,097,447	1,945,997,310	1,751,075,845
被 扶 養 者 分	件数		169,704,122	170,500,702	167,465,013	168,308,894	165,871,856
	金額		1,644,810,565	1,650,739,750	1,637,097,824	1,646,889,978	1,556,719,843

(注) 合計には、世帯合算高額療養費及び合算高額療養附加金を含む。

資料：厚生労働省保険局「健康保険・船員保険事業年報」

SSJ-DB <http://www.ipss.go.jp/ssj-db/069.xls>

第41表 組合管掌健康保険診療費決定状況

(単位 金額：千円)

区分	平成23年度 (2011)	24 (2012)	25 (2013)	26 (2014)	27 (2015)
被保険者分	102,719,416	104,383,573	104,642,390	106,294,757	109,532,098
件数	167,410,422	166,548,430	164,967,725	166,030,551	169,280,178
日数	1,217,198,415	1,248,605,669	1,261,466,010	1,294,581,205	1,351,922,339
金額	80,882,124	82,270,165	81,248,205	82,978,379	85,486,688
一般診療	123,501,115	123,364,288	121,995,820	122,457,118	125,197,896
件数	1,020,627,695	1,052,124,137	1,065,187,595	1,091,166,926	1,143,731,809
日数	1,068,020	1,067,487	1,070,053	1,081,013	1,112,181
金額	9,644,057	9,446,993	9,311,995	9,267,962	9,382,311
入院	402,077,809	420,553,814	426,392,413	436,804,211	456,052,775
件数	79,814,104	81,202,678	81,078,152	81,897,366	84,374,507
日数	113,857,058	113,917,295	112,683,825	113,189,156	115,815,585
金額	618,549,886	631,570,323	638,795,182	654,362,715	687,679,034
入院外	21,837,292	22,113,408	22,494,185	23,316,378	24,045,410
件数	43,909,307	43,184,142	42,971,905	43,573,433	44,082,282
日数	196,570,720	196,481,532	196,278,415	203,414,279	208,190,530
金額	111,426,735	111,449,462	109,457,935	109,424,735	110,507,236
被扶養者分	186,910,280	183,637,389	177,897,759	176,297,702	175,851,377
件数	1,191,379,637	1,202,270,387	1,192,434,005	1,203,876,168	1,217,838,878
日数	91,286,473	91,134,372	88,981,089	88,605,729	89,477,388
金額	151,010,441	148,362,285	143,080,535	141,645,414	141,647,808
一般診療	1,039,472,668	1,049,246,680	1,039,898,390	1,047,466,705	1,060,604,203
件数	1,250,241	1,233,029	1,205,375	1,193,602	1,191,805
日数	11,756,172	11,484,298	11,126,875	10,890,308	10,703,483
金額	417,038,270	430,926,471	429,032,745	431,368,362	432,817,467
入院	90,036,232	89,901,343	87,775,714	87,412,127	88,285,583
件数	139,254,269	136,877,987	131,953,660	130,755,106	130,944,325
日数	622,434,398	618,320,209	610,865,645	616,098,343	627,786,736
金額	20,140,262	20,315,090	20,476,846	20,819,006	21,029,848
入院外	35,899,839	35,275,104	34,817,224	34,652,288	34,203,559
件数	151,906,970	153,023,707	152,535,615	156,409,463	157,234,676
金額	3,980,901	4,070,853	4,022,258	4,073,709	3,884,485
高年齢受給者(一般)	8,436,702	8,369,091	8,092,503	8,046,868	7,515,421
件数	87,623,629	89,547,641	89,252,880	90,834,258	88,959,122
日数	3,371,618	3,431,098	3,373,740	3,406,037	3,243,306
金額	7,110,804	7,016,710	6,747,160	6,704,282	6,260,340
一般診療	80,715,214	82,407,931	82,140,090	83,629,957	82,197,526
件数	81,699	81,112	78,803	79,399	76,060
日数	1,121,906	1,093,920	1,041,274	1,031,461	971,945
金額	41,633,744	42,352,113	42,044,351	42,802,897	41,962,211
入院	3,289,919	3,349,986	3,294,937	3,326,638	3,167,246
件数	5,988,898	5,922,790	5,705,886	5,672,821	5,288,395
日数	39,081,470	40,055,818	40,095,739	40,827,060	40,235,315
金額	609,283	639,755	648,518	667,672	641,179
入院外	1,325,898	1,352,381	1,345,343	1,342,586	1,255,081
件数	6,908,415	7,139,709	7,112,790	7,204,301	6,761,595
金額	702,027	723,718	810,579	866,806	888,856
高年齢受給者(現役並み所得者)	1,317,673	1,323,564	1,450,677	1,535,635	1,557,828
件数	13,304,076	13,730,153	15,176,282	16,662,155	17,596,860
日数	575,971	590,207	658,995	703,032	721,241
金額	1,062,981	1,060,299	1,159,044	1,226,020	1,246,950
一般診療	12,244,235	12,621,081	13,935,895	15,303,405	16,222,622
件数	13,085	12,964	13,984	15,194	15,836
日数	150,481	142,875	146,916	157,010	160,744
金額	6,428,110	6,556,898	7,123,316	7,883,331	8,259,742
入院	562,886	577,243	645,011	687,838	705,405
件数	912,500	917,424	1,012,128	1,069,010	1,086,206
日数	5,816,125	6,064,183	6,812,579	7,420,074	7,962,880
金額	126,056	133,511	151,584	163,774	167,615
入院外	254,692	263,265	291,633	309,615	310,878
件数	1,059,841	1,109,073	1,240,386	1,358,749	1,374,239
金額					

(注) 1 老人保健医療給付対象者は含まれていない。

2 「高年齢受給者(一般)」とは、障害認定を受けた者を除く70～74歳の者のうち自己負担割合が1割になる者である。

3 「高年齢受給者(現役並み所得者)」とは、障害認定を受けた者を除く70～74歳の者のうち自己負担割合が3割になる者である。

資料：厚生労働省保険局「健康保険・船員保険事業年報」

SSJ-DB <http://www.ipss.go.jp/ssj-db/070.xls>

第42表 組合管掌健康保険給付諸率

(単位 金額：円)

区 分		平成23年度 (2011)	24 (2012)	25 (2013)	26 (2014)	27 (2015)		
<b>《被保険者分》</b>								
診 療 費	1000人当件数	6,627.01	6,726.36	6,743.92	6,850.41	6,979.76		
		1.63	1.60	1.58	1.56	1.55		
		11,850	11,962	12,055	12,179	12,343		
	1人当金額	78,528	80,459	81,298	83,432	86,149		
		入 院	1000人当件数	68.90	68.79	68.96	69.67	70.87
			1件当日数	9.03	8.85	8.70	8.57	8.44
	1件当金額		376,470	393,966	398,478	404,069	410,053	
	1人当金額	25,940	27,100	27,480	28,151	29,061		
		入 院 外	1000人当件数	5,149.26	5,232.61	5,225.27	5,278.06	5,376.63
			1件当日数	1.43	1.40	1.39	1.38	1.37
	1件当金額		7,750	7,778	7,879	7,990	8,150	
	1人当金額	39,906	40,698	41,169	42,172	43,821		
歯 科 診 療		1000人当件数	1,408.85	1,424.96	1,449.69	1,502.68	1,532.26	
		1件当日数	2.01	1.95	1.91	1.87	1.83	
	1件当金額	9,002	8,885	8,726	8,724	8,658		
1人当金額	12,682	12,661	12,650	13,110	13,267			
	薬 剤 支 給	1000人当件数	2,812.05	2,917.06	2,955.65	3,056.02	3,150.73	
		1件当金額	6,361	6,280	6,534	6,509	6,925	
1人当金額		17,888	18,320	19,312	19,893	21,819		
入院時食事療養費 (差額支給分除く)	1000人当件数	62.52	62.36	62.47	63.00	64.06		
	1件当日数	22.33	21.87	21.51	21.16	20.79		
	1件当金額	9,071	8,852	8,713	8,585	8,441		
	1人当金額	567	552	544	541	541		
訪問看護療養費	1000人当件数	0.71	0.78	0.85	0.91	1.07		
	1件当日数	6.84	7.01	6.60	6.65	6.54		
	1件当金額	50,622	55,481	53,065	53,232	52,260		
	1人当金額	36	43	45	49	56		
入院時食事・生活療養費 (差額支給)	1000人当件数	0.04	0.04	0.01	0.01	0.01		
	1件当日数	34.24	23.43	27.51	34.62	37.91		
	1件当金額	7,681	6,655	3,808	4,426	3,422		
	1人当金額	0	0	0	0	0		
療 養 費	1000人当件数	360.71	358.16	348.87	344.55	345.10		
	1件当金額	4,239	4,160	4,164	4,245	4,284		
	1人当金額	1,529	1,490	1,453	1,463	1,478		
移 送 費	1000人当件数	0.01	0.01	0.01	0.01	0.01		
	傷 病 手 当 金	1000人当件数	38.45	38.88	38.39	39.37	39.62	
		1人当日数	1.21	1.23	1.21	1.24	1.25	
1件当金額		213,644	214,287	215,481	214,829	215,072		
埋 葬 料	1000人当件数	1.10	1.03	1.01	0.99	0.96		
	出 産 育 児 一 時 金	1000人当件数	7.25	7.58	7.94	8.35	8.86	
		出 産 手 当 金	1000人当件数	5.71	6.04	6.41	6.77	7.21
1件当金額			465,636	470,206	474,253	479,027	483,555	
<b>《被扶養者分》</b>								
診 療 費	1000人当件数	8,106.85	8,163.49	8,112.75	8,110.29	8,402.59		
		1.68	1.65	1.63	1.61	1.59		
		10,692	10,788	10,894	11,002	11,020		
	1人当金額	86,679	88,064	88,380	89,228	92,600		
		入 院	1000人当件数	90.96	90.32	89.34	88.47	90.62
			1件当日数	9.40	9.31	9.23	9.12	8.98
	1件当金額		333,566	349,486	355,933	361,401	363,161	
	1人当金額	30,342	31,565	31,799	31,972	32,910		
		入 院 外	1000人当件数	6,550.59	6,585.12	6,505.72	6,478.77	6,712.93
			1件当日数	1.55	1.52	1.50	1.50	1.48
	1件当金額		6,913	6,878	6,959	7,048	7,111	
	1人当金額	45,285	45,291	45,276	45,664	47,735		
歯 科 診 療		1000人当件数	1,465.30	1,488.05	1,517.69	1,543.05	1,599.04	
		1件当日数	1.78	1.74	1.70	1.66	1.63	
	1件当金額	7,542	7,533	7,449	7,513	7,477		
1人当金額	11,052	11,209	11,306	11,593	11,956			
	薬 剤 支 給	1000人当件数	3,837.63	3,925.26	3,906.52	3,976.85	4,147.61	
		1件当金額	5,139	5,080	5,222	5,207	5,462	
1人当金額		19,723	19,942	20,400	20,709	22,653		
入院時食事療養費 (差額支給分除く)	1000人当件数	76.64	76.16	75.18	76.49	76.65		
	1件当日数	24.71	24.37	24.20	23.22	23.30		
	1件当金額	9,748	9,601	9,538	9,165	9,192		
	1人当金額	747	731	717	701	705		
家族訪問看護療養費	1000人当件数	4.29	4.88	5.57	6.46	7.75		
	1件当日数	5.96	5.89	5.86	5.76	5.79		
	1件当金額	46,112	48,533	48,698	48,256	48,896		
	1人当金額	198	237	271	312	379		



入院時食事・生活療養費 (差額支給)	1000人当件数	0.05	0.05	0.02	0.02	0.01
	1件当日数	29.93	23.88	29.01	20.94	28.48
	1件当金額	9,289	7,948	6,628	4,955	3,591
	1人当金額	0	0	0	0	0
療 養 費	1000人当件数	299.22	300.39	296.42	293.53	300.41
	1件当金額	5,084	5,040	5,048	5,107	5,153
	1人当金額	1,521	1,514	1,496	1,499	1,548
家 族 移 送 費	1000人当件数	0.01	0.01	0.01	0.01	0.01
家 族 埋 葬 料	1000人当件数	0.81	0.75	0.71	0.72	0.70
家 族 出 産 育 児 一 時 金	1000人当件数	17.92	17.36	16.87	16.04	15.73
《高齢受給者分(一般)》				0.00	0.00	0.00
診 療 費	1000人当件数	17,255.37	17,202.43	17,249.44	17,470.08	16,257.07
	1件当日数	2.12	2.06	2.01	1.98	1.93
	1件当金額	22,011	21,997	22,190	22,298	22,901
	1人当金額	379,808	378,407	382,761	389,542	372,305
入 院	1000人当件数	354.13	342.76	337.95	340.50	318.32
	1件当日数	13.73	13.49	13.21	12.99	12.78
	1件当金額	509,599	522,144	533,537	539,086	551,699
	1人当金額	180,463	178,970	180,307	183,560	175,617
入 院 外	1000人当件数	14,260.28	14,156.23	14,130.32	14,266.27	13,255.33
	1件当日数	1.82	1.77	1.73	1.71	1.67
	1件当金額	11,879	11,957	12,169	12,273	12,704
	1人当金額	169,400	169,266	171,950	175,087	168,390
歯 科 診 療	1000人当件数	2,640.96	2,703.45	2,781.17	2,863.31	2,683.42
	1件当日数	2.18	2.11	2.07	2.01	1.96
	1件当金額	11,339	11,160	10,968	10,790	10,546
	1人当金額	29,945	30,171	30,503	30,896	28,298
薬 剤 支 給	1000人当件数	8,710.40	8,777.01	8,886.16	9,110.05	8,520.34
	1件当金額	10,218	9,896	10,296	10,338	11,341
	1人当金額	88,999	86,856	91,492	94,183	96,629
入院時食事・生活療養費 (差額支給分除く)	1000人当件数	337.40	327.09	323.03	325.51	304.04
	1件当日数	36.05	35.36	34.51	33.80	33.00
	1件当金額	15,148	14,783	14,444	14,198	13,869
	1人当金額	5,111	4,835	4,666	4,622	4,217
訪 問 看 護 療 養 費	1000人当件数	12.66	13.07	14.43	14.65	15.36
	1件当日数	7.55	7.45	6.91	6.76	6.62
	1件当金額	68,013	69,398	65,041	63,415	63,529
	1人当金額	861	907	939	929	976
《高齢受給者分(現役並み所得者)》						
診 療 費	1000人当件数	16,776.44	17,336.22	17,070.93	18,255.08	17,172.56
	1件当日数	1.88	1.83	1.79	1.77	1.75
	1件当金額	18,951	18,972	18,723	19,222	19,797
	1人当金額	317,929	328,897	319,615	350,908	339,969
入 院	1000人当件数	312.69	310.54	294.51	319.99	305.95
	1件当日数	11.50	11.02	10.51	10.33	10.15
	1件当金額	491,258	505,777	509,390	518,845	521,580
	1人当金額	153,613	157,066	150,018	166,024	159,577
入 院 外	1000人当件数	13,451.37	13,827.50	13,584.04	14,485.98	13,628.32
	1件当日数	1.62	1.59	1.57	1.55	1.54
	1件当金額	10,333	10,505	10,562	10,788	11,288
	1人当金額	138,989	145,264	143,474	156,268	153,842
歯 科 診 療	1000人当件数	3,012.38	3,198.17	3,192.38	3,449.11	3,238.30
	1件当日数	2.02	1.97	1.92	1.89	1.85
	1件当金額	8,408	8,307	8,183	8,296	8,199
	1人当金額	25,327	26,567	26,123	28,615	26,550
薬 剤 支 給	1000人当件数	8,025.83	8,389.40	8,339.28	8,989.20	8,488.62
	1件当金額	8,698	8,485	8,806	8,871	9,684
	1人当金額	69,812	71,185	73,436	79,745	82,204
入院時食事・生活療養費 (差額支給分除く)	1000人当件数	297.62	293.68	280.37	304.05	291.59
	1件当日数	28.51	27.28	25.74	25.40	24.90
	1件当金額	11,941	11,353	10,760	10,651	10,393
	1人当金額	3,554	3,334	3,017	3,238	3,031
訪 問 看 護 療 養 費	1000人当件数	11.54	13.73	13.35	13.48	11.34
	1件当日数	8.08	8.38	7.22	8.28	6.93
	1件当金額	58,896	65,798	58,055	69,480	55,446
	1人当金額	680	903	775	936	629

(注)1 特定健康保険組合を含む。

2 「傷病手当金」「(家族)埋葬料」「(家族)出産育児一時金」「出産手当金」は、老人保健医療給付対象者を含む数値で除しているが、その他の給付は含まない数値で除している。

3 保険給付額をそれぞれ年度平均被保険者数及び年度平均被扶養者数で除した数値であり、国立社会保障・人口問題研究所にて算出。

資料：厚生労働省保険局「健康保険・船員保険事業年報」

SSJ-DB <http://www.ipss.go.jp/ssj-db/071.xls>

第43表 組合管掌健康保険収支状況

(単位 千円)

区 分	平成23年度 (2011)	24 (2012)	25 (2013)	26 (2014)	27 (2015)
<b>収 入</b>	<b>7,492,298,074</b>	<b>7,832,680,798</b>	<b>8,041,976,158</b>	<b>8,248,973,098</b>	<b>7,785,560,739</b>
保 険 料	6,624,448,358	6,987,335,938	7,333,210,186	7,595,392,000	7,781,268,361
国 庫 支 出 金	45,683,205	39,931,738	36,473,666	34,978,369	36,772,694
事 務 負 担 金	3,565,529	3,516,769	3,241,595	3,242,002	2,956,374
国 庫 補 助 金	42,117,676	36,414,969	33,232,071	31,736,367	33,816,320
特定健康診査等事業収入	4,088,757	4,257,975	4,621,962	5,670,589	6,579,169
前期高齢者交付金	187,435	38,894	40,987	28,702	922,878
前年度より繰越金	112,521,605	101,590,040	110,080,611	124,540,797	136,092,002
積立金より繰入金	472,615,832	456,787,954	337,692,129	273,974,567	173,210,402
そ の 他 の 収 入	232,752,882	242,738,259	219,856,617	214,388,074	203,987,201
<b>支 出</b>	<b>7,122,074,868</b>	<b>7,428,579,795</b>	<b>7,585,602,679</b>	<b>7,670,726,287</b>	<b>7,789,298,808</b>
保 険 給 付 費	3,617,861,974	3,672,477,044	3,694,114,039	3,757,640,193	3,875,160,519
老人保健拠出金	877,137	155,438	45,605	41,762	41,661
退職者給付拠出金	285,458,074	326,501,677	335,590,984	290,631,234	163,103,591
日 雇 拠 出 金	—	61,973	—	158	159
前期高齢者納付金	1,177,868,496	1,298,518,593	1,361,561,066	1,390,970,166	1,461,542,961
後期高齢者支援金	1,407,867,001	1,507,884,462	1,576,698,994	1,597,708,627	1,649,556,656
病床転換支援金	—	—	—	—	—
事 務 費	115,325,795	113,784,926	111,055,798	111,755,285	111,285,818
保 健 事 業 費	308,408,124	306,792,431	302,285,144	312,184,260	318,396,971
そ の 他 の 支 出	208,408,267	202,403,251	204,251,049	209,744,602	210,210,472
<b>収 支 差 引 残</b>	<b>370,223,206</b>	<b>404,101,003</b>	<b>456,373,479</b>	<b>578,264,811</b>	<b>549,533,899</b>
翌年度への繰越	104,018,695	111,541,169	125,974,652	136,765,713	125,730,912
法定準備金へ繰入	118,885,402	103,480,515	61,008,715	83,335,823	61,915,130
別途積立金へ繰入	146,523,720	188,265,120	268,628,466	357,408,312	361,121,176
そ の 他	795,389	814,199	761,646	736,963	766,681
<b>年 度 末 現 在 積 立 金</b>	<b>3,374,170,012</b>	<b>3,213,997,109</b>	<b>3,208,436,702</b>	<b>3,379,004,973</b>	<b>3,630,757,807</b>
法 定 準 備 金	1,766,132,940	1,817,189,450	1,769,626,452	1,748,994,833	1,752,871,671
別 途 積 立 金	1,608,037,072	1,396,807,659	1,438,810,250	1,630,010,140	1,877,886,136

資料：健康保険組合連合会「組合決算概況報告」

SSJ-DB <http://www.ipss.go.jp/ssj-db/072.xls>

## 3 国民健康保険

第44表 国民健康保険適用状況

年度末現在

区 分	平成23年度 (2011)	24 (2012)	25 (2013)	26 (2014)	27 (2015)
保 險 者 数	1,881	1,881	1,881	1,880	1,880
市 町 村	1,717	1,717	1,717	1,716	1,716
国 保 組 合	164	164	164	164	164
世 帯 数	21,837,516	21,696,159	21,523,986	21,231,063	20,824,245
市 町 村	20,360,375	20,253,004	20,101,429	19,813,317	19,411,381
国 保 組 合	1,477,141	1,443,155	1,422,557	1,417,746	1,412,864
被 保 険 者 数	38,313,154	37,678,441	36,927,096	35,936,710	34,686,828
市 町 村	35,197,348	34,658,230	33,972,865	33,025,431	31,822,403
国 保 組 合	3,115,806	3,020,211	2,954,231	2,911,279	2,864,425
(再掲)					
介護保険第2号被保険者数	14,436,770	13,877,379	13,214,948	12,505,533	11,815,721
市 町 村	13,152,497	12,634,667	11,998,846	11,306,215	10,634,058
国 保 組 合	1,284,273	1,242,712	1,216,102	1,199,318	1,181,663

資料：厚生労働省保険局「国民健康保険事業年報」

SSJ-DB <http://www.ipss.go.jp/ssj-db/073.xls>

第45表 国民健康保険給付決定状況

(単位 金額：千円)

区 分	平成23年度 (2011)	24 (2012)	25 (2013)	26 (2014)	27 (2015)
総数（一般被保険者分+退職者医療分）	件数 576,732,618 金額 11,693,518,636	579,904,369 11,758,368,936	577,680,730 11,878,560,634	575,068,789 11,911,098,451	569,557,095 12,115,252,574
療 養 諸 費	件数 573,262,156 金額 11,584,990,437	576,631,075 11,654,562,743	574,463,729 11,778,333,914	572,244,924 11,817,508,370	566,769,139 12,027,203,799
（一般被保険者分+退職者医療分）	件数 553,938,424 金額 11,397,276,984	557,287,442 11,471,134,904	555,730,576 11,602,113,930	553,850,802 11,645,209,730	548,911,748 11,861,188,202
療 養 の 給 付 等	件数 19,323,732 金額 187,713,453	19,343,633 183,427,838	18,733,153 176,219,984	18,394,122 172,298,640	17,857,391 166,015,596
（一般被保険者分+退職者医療分）	件数 14,384,100 金額 967,881,749	15,146,614 1,014,500,560	15,800,679 1,034,553,467	16,571,812 1,056,278,681	18,112,452 1,131,970,279
高 額 療 養 費（再掲）	件数 14,225 金額 312,128	18,331 409,663	20,518 484,678	22,098 512,027	24,480 569,912
医 療 給 付 費（再掲） （一般被保険者分+退職者医療分）	件数 3,456,237 金額 108,216,071	3,254,963 103,396,530	3,196,483 99,742,042	2,801,767 93,078,054	2,763,476 87,478,863
高 額 介 護 合 算 療 養 費	件数 14,225 金額 312,128	18,331 409,663	20,518 484,678	22,098 512,027	24,480 569,912
そ の 他 の 給 付	件数 3,456,237 金額 108,216,071	3,254,963 103,396,530	3,196,483 99,742,042	2,801,767 93,078,054	2,763,476 87,478,863

(注) 「医療給付費(再掲)」は、療養諸費合計の保険者負担額+高額療養費である。

資料：厚生労働省保険局「国民健康保険事業年報」

SSJ-DB <http://www.ipss.go.jp/ssj-db/074.xls>

第46表 国民健康保険療養の給付等決定状況

(単位 金額：千円)

区 分		平成23年度 (2011)	24 (2012)	25 (2013)	26 (2014)	27 (2015)
合計 (老人保健分除く)	件数	553,182,656	557,032,479	555,732,939	554,447,065	548,995,218
	金額	11,142,638,844	11,247,250,684	11,362,692,387	11,409,100,697	11,609,219,529
診 療 費 (老人保健分を除く)	件数	375,242,150	376,003,767	373,698,585	370,850,043	365,948,747
	日数	785,902,609	771,092,001	754,949,206	738,960,312	719,608,959
入 院 (老人保健分を除く)	金額	9,106,284,674	9,195,370,023	9,221,155,990	9,240,748,650	9,278,555,159
	件数	8,224,572	8,171,412	8,062,669	7,959,455	7,876,925
入 院 外 (老人保健分を除く)	日数	132,771,317	130,463,667	128,178,395	125,549,330	123,384,882
	金額	4,082,261,933	4,163,671,477	4,182,002,730	4,198,481,131	4,214,707,649
歯 科 診 療 (老人保健分を除く)	件数	302,950,793	302,978,167	300,023,331	296,631,565	292,223,766
	日数	515,517,654	504,884,604	492,159,055	480,951,695	467,519,680
食 事 療 養 ・ 生 活 療 養 (老人保健分を除く)	金額	4,147,188,160	4,152,312,830	4,165,533,229	4,167,379,359	4,203,132,865
	件数	64,066,785	64,854,188	65,612,585	66,259,023	65,848,056
調 剤 (老人保健分を除く)	日数	137,613,638	135,743,730	134,611,756	132,459,287	128,704,397
	金額	876,834,581	879,385,717	873,620,031	874,888,161	860,714,646
訪 問 看 護 (老人保健分を除く)	件数	7,779,938	7,721,726	7,644,332	7,564,447	7,470,293
	金額	232,893,161	229,090,339	225,237,357	220,788,330	216,816,657
調 剤 (老人保健分を除く)	件数	177,533,999	180,567,571	181,519,612	183,009,455	182,369,463
	金額	2,009,126,412	2,020,125,541	2,105,510,863	2,127,069,077	2,282,718,551
訪 問 看 護 (老人保健分を除く)	件数	406,507	461,141	514,742	587,567	677,008
	金額	27,227,758	31,755,120	36,025,534	41,282,970	47,945,819

(注) 1 「食事療養・生活療養(老人保健分を除く)」の件数については、再掲扱いになるので合計には計上されていない。

2 3月～2月ベース(当該年3月から翌年2月)の値である。

資料：厚生労働省保険局「国民健康保険事業年報」

SSJ-DB <http://www.ipss.go.jp/ssj-db/075.xls>

第47表 国民健康保険療養費等決定状況

(単位 金額：千円)

区 分		平成23年度 (2011)	24 (2012)	25 (2013)	26 (2014)	27 (2015)
合 計	件数	19,323,732	19,343,633	18,733,153	18,394,122	17,857,391
	金額	187,713,453	183,427,838	176,219,984	172,298,640	166,015,596
診 療 費	件数	565,860	522,263	315,490	310,552	312,616
	金額	4,712,055	5,114,500	5,783,451	5,536,975	5,776,583
そ の 他	件数	18,757,872	18,821,370	18,417,663	18,083,570	17,544,775
	金額	183,001,398	178,313,338	170,436,533	166,761,665	160,239,013

(注) 3月～2月ベース(当該年3月から翌年2月)の値である。

資料：厚生労働省保険局「国民健康保険事業年報」

SSJ-DB <http://www.ipss.go.jp/ssj-db/076.xls>

第48表 国民健康保険「その他の給付」決定状況

(単位 金額：千円)

区 分	平成23年度 (2011)	24 (2012)	25 (2013)	26 (2014)	27 (2015)
合 計 件数	3,456,237	3,254,963	3,196,483	2,801,767	2,763,476
金額	108,216,071	103,396,530	99,742,042	93,078,054	87,478,863
葬 祭 給 付 件数	206,882	197,924	195,864	194,628	189,297
金額	9,590,752	9,132,589	9,053,192	8,981,486	8,738,198
出 産 育 児 給 付 件数	192,388	185,194	179,085	168,721	157,576
金額	80,162,767	77,336,473	74,630,960	70,324,415	65,715,988
傷 病 手 当 金 件数	90,193	92,213	82,366	79,850	82,318
金額	5,810,810	5,730,740	5,486,999	5,610,789	5,318,872
出 産 手 当 金 件数	1,071	1,086	1,082	1,124	1,203
金額	260,221	259,493	271,800	307,026	322,907
そ の 他 任 意 給 付 件数	2,965,703	2,778,546	2,738,086	2,357,444	2,333,082
金額	12,391,521	10,937,235	10,299,091	7,854,339	7,382,898

資料：厚生労働省保険局「国民健康保険事業年報」

SSJ-DB <http://www.ipss.go.jp/ssj-db/077.xls>

第49表 国民健康保険療養の給付諸率

(単位 金額：円)

区 分	平成23年度 (2011)	24 (2012)	25 (2013)	26 (2014)	27 (2015)
診 療 費 1000人当件数	9,675.50	9,842.41	9,958.07	10,114.33	10,292.92
(老人医療分除く) 1件当日数	2.09	2.05	2.02	1.99	1.97
1件当金額	24,268	24,456	24,675	24,918	25,355
1人当金額	234,803	240,701	245,719	252,026	260,975
入 院 1000人当件数	212.07	213.90	214.85	217.08	221.55
(老人医療分除く) 1件当日数	16.14	15.97	15.90	15.77	15.66
1件当金額	496,349	509,541	518,687	527,483	535,070
1人当金額	105,260	108,990	111,439	114,507	118,546
入 院 外 1000人当件数	7,811.49	7,930.87	7,994.82	8,090.14	8,219.28
(老人医療分除く) 1件当日数	1.70	1.67	1.64	1.62	1.60
1件当金額	13,689	13,705	13,884	14,049	14,383
1人当金額	106,934	108,692	111,000	113,658	118,220
歯 科 診 療 1000人当件数	1,651.94	1,697.65	1,748.40	1,807.11	1,852.09
(老人医療分除く) 1件当日数	2.15	2.09	2.05	2.00	1.95
1件当金額	13,686	13,559	13,315	13,204	13,071
1人当金額	22,609	23,019	23,280	23,861	24,209

(注) 3月～2月ベース(当該年3月から翌年2月)の値である。

資料：厚生労働省保険局「国民健康保険事業年報」

SSJ-DB <http://www.ipss.go.jp/ssj-db/078.xls>

第50表 国民健康保険料(税)収納状況

(単位 金額：千円)

区 分	平成23年度 (2011)	24 (2012)	25 (2013)	26 (2014)	27 (2015)
保 険 料 ( 税 ) 現 年 分					
調 定 額	3,661,489,864	3,668,776,019	3,700,341,545	3,633,873,898	3,508,640,506
収 納 額	3,320,620,560	3,343,121,057	3,390,161,744	3,347,847,857	3,250,076,591
収 納 率 (%)	90.74	91.17	91.66	92.17	92.63

(注) 1 「収納率」は、居所不明者分調定額を控除した調定額を用いて算出している。

2 「調停額」は介護納付金分及び後期高齢者支援金分を含む。

資料：厚生労働省保険局「国民健康保険事業年報」

SSJ-DB <http://www.ipss.go.jp/ssj-db/081.xls>

第51表 国民健康保険諸率

(単位 金額：円)

区 分	平成23年度 (2011)	24 (2012)	25 (2013)	26 (2014)	27 (2015)
保 險 料 ( 税 ) 現 年 分					
1 世 帯 当 調 定 額	166,310	167,557	170,128	168,881	165,687
被 保 険 者 1 人 当 調 定 額	94,410	96,035	98,604	99,108	98,686
被 保 険 者 1 人 当 収 納 額	85,621	87,511	90,339	91,307	91,402
収 入 ( 1 人 当 金 額 )					
国 庫 支 出 金	95,857	93,126	95,051	98,735	101,986
事 務 費 負 担 金	67	69	67	66	66
療 養 給 付 費 等 負 担 金	73,510	70,996	72,517	75,138	76,484
高 額 医 療 費 共 同 事 業 負 担 金	1,842	1,999	2,073	2,210	2,448
特 定 健 康 診 査 等 負 担 金	406	437	450	454	489
普 通 調 整 交 付 金	15,356	14,870	15,591	16,479	18,054
特 別 調 整 交 付 金	3,530	4,567	4,157	4,164	4,205
そ の 他	1,145	188	197	225	239
都 道 府 県 支 出 金	15,646	19,963	20,523	21,408	22,194
高 額 医 療 費 共 同 事 業 負 担 金	1,785	1,940	2,014	2,149	2,385
特 定 健 康 診 査 等 負 担 金	381	413	428	447	479
第 1 号 都 道 府 県 調 整 交 付 金	11,344	13,407	13,631	14,154	14,232
第 2 号 都 道 府 県 調 整 交 付 金	1,749	3,806	4,054	4,245	4,646
広 域 化 等 支 援 基 金 支 出 金	12	11	2	15	6
そ の 他	375	386	394	398	446
一 般 会 計 繰 入 金	10,065	10,161	10,379	10,317	10,843
支 出 ( 1 人 当 金 額 )					
総 務 費	5,583	5,506	5,583	5,795	6,027
保 険 給 付 費	246,419	253,381	260,098	267,685	281,908
後 期 高 齢 者 支 援 金 等	44,883	49,702	52,513	53,372	54,492
後 期 高 齢 者 支 援 金	44,878	49,699	52,509	53,368	54,489
事 務 費 拠 出 金	4	4	4	4	4
前 期 高 齢 者 納 付 金 等	1,466	1,603	1,624	1,489	1,500
前 期 高 齢 者 納 付 金	1,462	1,599	1,619	1,486	1,497
事 務 費 拠 出 金	4	4	4	4	4
老 人 保 健 拠 出 金	21	8	2	2	2
事 務 費 拠 出 金	3	2	2	2	2
医 療 費 拠 出 金	19	5	0	0	0
介 護 納 付 金	19,606	21,235	22,625	23,073	21,392
保 健 事 業 費					
特 定 健 康 診 査 等 事 業 費	1,961	2,110	2,182	2,347	2,495
保 健 事 業 費	992	1,023	1,051	1,115	1,195
健 康 管 理 セ ン タ ー 事 業 費	30	33	46	37	75

(注) 「調定額」は介護納付金分及び後期高齢者支援金分を含む。

資料：厚生労働省保険局「国民健康保険事業年報」

SSJ-DB <http://www.ipss.go.jp/ssj-db/079.xls>

第52表 国民健康保険収支状況

(単位 千円)

区 分	平成23年度 (2011)	24 (2012)	25 (2013)	26 (2014)	27 (2015)
収入	14,645,544,674	15,090,433,965	15,268,325,698	15,302,961,130	17,287,667,580
保険料(税)	3,508,915,518	3,537,703,169	3,589,132,662	3,546,800,535	3,449,941,667
国庫支出金	3,717,574,847	3,557,638,991	3,567,009,141	3,620,195,848	3,625,950,413
事務費負担金	2,598,068	2,653,609	2,512,523	2,415,174	2,363,695
療養給付費等負担金	2,850,904,142	2,712,231,989	2,721,361,910	2,755,007,555	2,719,270,969
高額医療費共同事業負担金	71,456,090	76,374,705	77,796,015	81,019,715	87,049,752
特定健康診査等負担金	15,765,140	16,702,512	16,900,495	16,647,779	17,371,890
調整交付金	732,463,325	742,506,493	741,054,329	756,870,713	791,382,306
その他	44,388,082	7,169,682	7,383,869	8,234,912	8,511,802
療養給付費交付金	717,420,631	775,478,550	731,948,813	613,910,139	443,276,516
前期高齢者交付金	2,963,586,016	3,225,944,095	3,352,701,521	3,359,429,953	3,485,002,468
都道府県支出金					
高額医療費共同事業負担金	69,215,363	74,121,615	75,578,419	78,800,743	84,812,684
特定健康診査等負担金	14,775,577	15,790,422	16,057,734	16,389,682	17,042,693
第1号都道府県調整交付金	439,941,826	512,166,068	511,518,808	518,965,338	506,006,900
第2号都道府県調整交付金	67,826,299	145,401,605	152,137,460	155,652,493	165,196,201
広域化等支援基金支出金	450,000	439,181	87,178	532,560	221,775
その他	14,551,339	14,740,928	14,768,123	14,588,706	15,862,776
保険基盤安定繰入金					
保険税軽減分	365,883,432	372,548,480	373,501,063	427,915,495	439,744,608
保険者支援分	80,572,213	81,955,662	82,448,999	95,241,856	244,046,314
基準超過費用	1,339,039	1,374,096	-	-	-
職員給与等	172,967,308	169,727,434	169,837,732	171,922,472	173,655,571
出産育児一時金等	46,815,726	46,214,689	44,181,977	41,720,878	38,791,528
財政安定化支援事業	96,380,278	92,982,750	94,366,618	107,149,779	112,330,824
一般会計繰入金その他	390,330,262	388,180,206	389,507,346	378,265,794	385,520,890
基金繰入金	81,004,111	65,104,639	72,586,410	77,706,390	83,468,594
繰越金	358,599,632	420,554,456	425,268,442	415,408,789	392,413,289
市町村(組合)債	1,129,500	90,100	100,000	346,242	1,140,000
その他	1,536,265,755	1,592,276,828	1,605,587,251	1,662,017,439	3,623,241,869
支出	14,314,175,618	14,731,820,379	14,911,306,164	14,961,629,303	17,009,727,651
総務費	216,527,622	210,332,822	209,512,238	212,477,340	214,264,813
保険給付費	9,556,814,781	9,679,761,994	9,760,739,249	9,814,899,930	10,022,808,406
一般被保険者分					
療養諸費	7,875,355,937	7,967,060,376	8,080,646,111	8,204,906,248	8,429,877,112
高額療養費	890,098,301	934,117,674	959,908,188	992,581,855	1,077,198,418
高額介護合算療養費	293,457	379,031	448,077	477,383	536,482
退職被保険者等分					
療養諸費	574,696,680	564,431,683	516,154,031	433,540,324	346,220,901
高額療養費	78,944,243	81,595,694	75,963,157	65,211,718	55,954,624
高額介護合算療養費	19,151	31,109	37,254	35,162	33,761
育児諸費	22,691	34,379	41,655	29,208	36,161
出産育児諸費	80,380,575	77,536,169	74,859,477	70,618,686	66,095,842
葬祭諸費	9,597,407	9,138,244	9,058,836	8,986,348	8,743,398
その他	18,530,964	16,961,724	16,100,178	13,633,557	12,872,905
審査支払手数料	28,875,377	28,475,910	27,522,286	24,879,441	25,238,802
後期高齢者支援金等	1,740,671,376	1,898,752,716	1,970,660,245	1,956,920,999	1,937,387,090
前期高齢者納付金等	56,869,905	61,237,568	60,926,693	54,612,821	53,340,372
老人保健拠出金	825,607	294,169	82,451	71,489	71,405
介護納付金	760,372,373	811,241,940	849,061,484	845,987,398	760,556,864
保健事業費					
特定健康診査等事業費	76,062,353	80,597,467	81,878,300	86,057,833	88,693,859
保健事業費	38,484,058	39,092,340	39,436,756	40,885,098	42,492,339
健康管理センター事業費	1,175,149	1,265,778	1,722,496	1,356,764	2,662,190
直診勘定繰出金	5,200,675	5,090,017	5,379,397	7,561,893	7,640,470
基金等積立金	47,752,555	58,208,019	56,578,848	47,678,268	51,295,489
前年度繰上充用金	152,659,546	118,976,356	98,380,466	93,222,098	93,574,731
その他	1,660,759,619	1,766,969,193	1,776,947,541	1,799,897,370	3,734,939,623
収支差引	331,369,056	358,613,585	357,019,534	341,331,827	282,166,234
赤字保険者分	450,061,979	456,955,560	450,251,099	434,877,763	378,356,247
赤字保険者分	△ 119,044,950	△ 98,341,974	△ 93,231,565	△ 93,545,936	△ 96,190,013
市町村(組合)債	6,011,853	5,025,123	3,919,354	2,592,094	1,622,737
保険給付費未払費	.	.	.	.	.

資料：厚生労働省保険局「国民健康保険事業年報」

SSJ-DB <http://www.ipss.go.jp/ssj-db/082.xls>



## 4 厚生年金保険

## ① 厚生年金保険

第53表 厚生年金保険適用状況

年度末現在

区 分	平成23年度 (2011)	24 (2012)	25 (2013)	26 (2014)	27 (2015)
事業所数	1,740,357	1,753,610	1,796,137	1,862,759	1,970,258
船舶所有者数	4,670	4,582	4,482	4,426	4,397
被保険者数	34,514,836	34,717,319	35,272,821	35,985,388	36,863,741
男	22,187,699	22,225,683	22,512,861	22,875,784	23,323,173
女	12,273,139	12,438,533	12,707,138	13,056,844	13,487,619
坑内員	610	590	603	600	616
船員	53,388	52,513	52,219	52,160	52,333
平均標準報酬月額	304,589	306,131	306,282	308,382	308,938
男	345,623	347,421	347,276	349,654	350,017
女	230,085	232,046	233,482	235,763	237,574
坑内員	348,305	346,458	342,763	341,407	340,279
船員	377,725	378,687	382,649	385,514	393,533

資料：厚生労働省年金局「事業年報」

SSJ-DB <http://www.ipss.go.jp/ssj-db/083.xls>

第54表 厚生年金保険被保険者数(標準報酬等級別)

平成28年3月末現在

標準報酬		被保険者数				
等級	月額(千円)	計	男	女	坑内員	船員
総数		36,863,741	23,323,173	13,487,619	616	52,333
第1級	98	440,447	233,626	206,160	1	660
2	104	77,688	20,821	56,769	-	98
3	110	144,503	36,116	108,254	-	133
4	118	289,862	76,638	212,637	4	583
5	126	372,687	87,158	284,993	3	533
6	134	522,205	130,700	391,299	-	206
7	142	634,427	162,000	472,260	2	165
8	150	961,117	309,594	650,980	3	540
9	160	1,033,898	315,438	718,162	3	295
10	170	1,100,785	366,920	733,504	2	359
11	180	1,221,571	462,186	758,727	2	656
12	190	1,186,028	460,954	724,599	3	472
13	200	2,118,896	967,951	1,149,475	16	1,454
14	220	2,563,106	1,259,470	1,302,445	21	1,170
15	240	2,480,381	1,370,700	1,107,855	89	1,737
16	260	2,491,244	1,542,523	946,443	37	2,241
17	280	2,158,770	1,440,706	715,971	45	2,048
18	300	2,113,448	1,501,997	608,134	50	3,267
19	320	1,741,953	1,302,264	437,585	32	2,072
20	340	1,536,564	1,191,733	342,478	82	2,271
21	360	1,459,799	1,165,192	291,781	43	2,783
22	380	1,491,953	1,226,150	262,593	20	3,190
23	410	1,592,068	1,336,325	251,934	23	3,786
24	440	1,231,173	1,064,619	163,000	31	3,523
25	470	965,080	851,428	110,559	33	3,060
26	500	896,534	785,093	108,535	14	2,892
27	530	633,282	573,903	57,244	19	2,116
28	560	528,418	481,068	45,572	7	1,771
29	590	469,611	422,975	45,118	7	1,511
30	620	2,406,243	2,176,925	222,553	24	6,741

資料：厚生労働省年金局「事業年報」

SSJ-DB <http://www.ipss.go.jp/ssj-db/084.xls>

第55表 厚生年金保険適用状況(業態別)

平成27年9月1日現在

区 分	事業所数	被保険者数				平均標準報酬月額(円)			
		計	男	女	坑内員	平均	男	女	坑内員
合 計	1,916,585	36,734,203	23,299,256	13,434,402	545	309,830	351,064	238,319	331,138
農 林 水 産 業	23,831	198,373	143,367	55,006	—	255,127	279,105	192,630	—
鉱 業 ・ 採 石 業 ・ 砂 利 採 取 業	3,414	56,467	47,749	8,378	340	333,600	350,246	238,905	329,124
総 合 工 事 業	139,387	1,378,508	1,161,762	216,741	5	336,955	355,244	238,929	269,600
職 別 工 事 業	110,545	637,574	546,683	90,885	6	321,126	334,480	240,803	253,000
設 備 工 事 業	96,305	879,379	756,427	122,937	15	343,960	360,172	244,207	324,667
食 料 品 ・ た ば こ 製 造 業	34,442	1,103,520	627,196	476,324	—	270,243	324,548	198,738	—
織 維 製 品 製 造 業	18,886	306,134	142,796	163,338	—	257,333	330,662	193,226	—
木 製 品 ・ 家 具 等 製 造 業	16,065	187,156	145,140	42,016	—	280,596	300,037	213,437	—
紙 製 品 製 造 業	6,145	182,583	141,262	41,321	—	307,917	335,937	212,123	—
印 刷 ・ 同 関 連 業	22,034	375,676	274,842	100,834	—	321,121	350,993	239,700	—
化 学 工 業 ・ 同 類 似 業	23,922	1,104,353	842,272	262,081	—	359,112	389,752	260,640	—
金 属 工 業	37,479	868,760	724,945	143,753	62	333,397	352,570	236,679	396,452
機 械 器 具 製 造 業	72,164	3,843,703	3,137,454	706,243	6	363,114	389,381	246,423	323,333
そ の 他 の 製 造 業	25,775	618,806	463,041	155,765	—	330,426	363,399	232,406	—
電 気 ・ ガ ス ・ 熱 供 給 ・ 水 道 業	13,253	354,761	288,209	66,550	2	407,069	436,156	281,108	201,000
情 報 通 信 業	64,132	1,808,332	1,330,302	478,030	—	376,022	404,931	295,573	—
道 路 貨 物 運 送 業	46,477	1,353,661	1,162,259	191,400	2	302,928	316,110	222,884	215,000
そ の 他 の 運 輸 業	24,519	1,303,571	1,074,701	228,868	2	311,007	326,182	239,749	420,000
卸 売 業	137,790	2,232,282	1,513,307	718,945	30	328,423	366,664	247,931	290,667
飲 食 料 品 以 外 の 小 売 業	141,741	2,507,721	1,374,615	1,133,105	1	279,902	328,626	220,793	300,000
飲 食 料 品 小 売 業	45,198	764,907	446,729	318,178	—	263,462	314,473	191,841	—
無 店 舗 小 売 業	13,058	198,582	118,625	79,957	—	326,849	375,821	254,194	—
金 融 ・ 保 険 業	20,820	1,354,533	654,415	700,118	—	364,492	456,089	278,874	—
不 動 産 業	105,453	563,024	366,158	196,864	2	314,043	347,169	252,431	240,000
物 品 賃 貸 業	8,209	189,662	131,495	58,167	—	309,301	344,013	230,829	—
学 術 研 究 機 関	3,750	116,541	49,166	67,375	—	325,250	403,605	268,073	—
専 門 ・ 技 術 サ ー ビ ス 業	142,265	1,163,344	765,646	397,694	4	338,883	375,507	268,373	477,500
飲 食 店	54,985	690,690	418,159	272,531	—	263,929	300,150	208,353	—
宿 泊 業	12,799	305,918	178,589	127,329	—	258,223	291,709	211,257	—
対 個 人 サ ー ビ ス 業	42,266	498,337	223,344	274,990	3	264,132	310,279	226,653	246,667
娛 楽 業	18,040	404,117	231,166	172,951	—	272,460	310,109	222,139	—
教 育 ・ 学 習 支 援 業	25,513	467,730	186,350	281,380	—	263,218	312,947	230,283	—
医 療 業 ・ 保 健 衛 生	94,664	2,518,462	649,298	1,869,162	2	296,172	369,064	270,851	245,000
社 会 保 険 ・ 社 会 福 祉 ・ 介 護 事 業	79,892	2,012,094	594,681	1,417,412	1	236,637	268,503	223,268	260,000
複 合 サ ー ビ ス 業	10,923	350,129	206,165	143,963	1	262,213	300,789	206,969	280,000
職 業 紹 介 ・ 労 働 者 派 遣 業	13,971	987,153	425,691	561,461	1	242,287	271,271	220,313	170,000
そ の 他 の 対 事 業 所 サ ー ビ ス 業	33,022	934,906	664,292	270,611	3	264,068	286,779	208,318	246,667
修 理 業	41,873	308,215	253,878	54,335	2	304,666	321,034	228,184	290,000
廃 棄 物 処 理 業	18,383	237,240	196,098	41,142	—	315,539	327,475	258,649	—
政 治 ・ 経 済 ・ 文 化 団 体	33,001	232,423	121,977	110,446	—	297,877	349,739	240,600	—
そ の 他 の サ ー ビ ス 業	28,140	560,955	330,456	230,444	55	301,331	350,300	231,102	326,727
公 務	12,054	573,921	188,549	385,372	—	194,633	223,754	180,385	—

(注)1 産業分類は、厚生労働省年金局「健康保険及び厚生年金保険の業態分類標準」による。

2 任意継続被保険者及び船員たる被保険者を除く。

資料：厚生労働省年金局調べ

SSJ-DB <http://www.ipss.go.jp/ssj-db/085.xls>

第56表 厚生年金保険年金受給権者状況

(i) 新規裁定分

(単位 金額：千円)

区 分	平成23年度 (2011)	24 (2012)	25 (2013)	26 (2014)	27 (2015)
合 計 人員	1,945,749	1,922,692	1,419,823	1,651,897	1,727,877
金額	1,234,290,487	1,198,960,392	754,565,924	983,265,598	1,064,511,497
老齢厚生年金 (老齢相当) 人員	781,643	740,777	353,739	552,467	608,196
金額	769,447,121	734,240,237	310,523,907	530,883,910	599,368,416
老齢厚生年金 (通老相当) 人員	789,378	812,225	687,143	712,668	740,539
金額	109,870,194	115,932,118	92,967,766	102,981,906	112,066,750
障害厚生年金 人員	33,246	33,362	31,464	32,726	33,236
金額	25,215,526	25,093,106	23,315,948	23,717,993	24,116,259
遺族厚生年金 人員	335,169	330,556	336,978	340,869	341,495
金額	327,080,668	321,783,473	325,108,149	320,891,702	326,989,971
老 齢 年 金 人員	844	548	569	1,557	697
金額	1,488,652	882,819	926,670	2,804,033	1,278,865
通算老齢年金 人員	5,218	5,069	9,821	11,480	3,629
金額	1,005,600	923,640	1,651,878	1,898,823	622,928
障 害 年 金 人員	114	53	33	38	35
金額	122,290	57,769	33,882	41,464	42,152
遺 族 年 金 人員	54	40	28	38	22
金額	46,390	36,810	27,829	35,769	20,703
通算遺族年金 人員	83	62	48	54	28
金額	14,048	10,421	9,895	9,998	5,453

(ii) 年度末現在

(単位 金額：千円)

区 分	平成23年度 (2011)	24 (2012)	25 (2013)	26 (2014)	27 (2015)
合 計 人員	33,034,272	34,052,528	34,555,265	35,258,333	35,998,579
金額	27,874,092,427	27,906,070,931	26,980,923,405	26,854,746,559	27,045,792,675
老齢厚生年金 (老齢相当) 人員	13,653,918	14,170,393	14,284,876	14,586,581	14,951,903
金額	17,339,666,514	17,581,679,101	16,911,216,318	16,962,055,273	17,230,360,422
老齢厚生年金 (通老相当) 人員	11,536,876	12,135,641	12,612,744	13,093,817	13,549,773
金額	2,281,738,151	2,288,931,967	2,296,872,083	2,342,009,774	2,368,282,676
障害厚生年金 人員	454,892	472,253	486,941	502,623	517,951
金額	330,922,233	340,473,550	345,171,906	351,541,039	363,171,993
遺族厚生年金 人員	4,611,434	4,757,543	4,898,696	5,034,403	5,160,753
金額	4,556,032,917	4,672,407,140	4,747,470,124	4,826,658,597	4,978,565,258
老 齢 年 金 人員	1,186,200	1,062,613	945,158	835,433	732,209
金額	2,256,557,678	2,000,048,023	1,746,292,280	1,518,902,517	1,315,976,228
通算老齢年金 人員	814,856	726,335	645,667	568,548	492,051
金額	317,768,223	281,392,827	246,125,296	213,847,715	186,311,307
障 害 年 金 人員	97,823	92,068	86,543	81,259	76,282
金額	117,833,755	110,074,136	102,021,122	94,714,174	89,347,432
遺 族 年 金 人員	617,785	580,519	544,464	510,236	476,787
金額	657,734,627	616,626,989	572,732,797	533,263,945	503,026,242
通算遺族年金 人員	60,488	55,163	50,176	45,433	40,870
金額	15,838,330	14,437,200	13,021,479	11,753,525	10,751,117

(注) 1 「通算老齢年金」には、特例老齢年金を含む。

2 「遺族年金」には、寡婦年金、かん夫年金及び遺児年金を含む。

3 「通算遺族年金」には、特例遺族年金を含む。

4 船員保険の旧法分を含む。

5 基金代行支給分を含む。

6 旧三共済を含む。旧農林共済組合を含む。

資料：厚生労働省年金局「事業年報」

SSJ-DB <http://www.ipss.go.jp/ssj-db/086.xls>

第57表 厚生年金保険一時金裁定状況

(単位 金額：千円)

区 分	平成23年度 (2011)	24 (2012)	25 (2013)	26 (2014)	27 (2015)
合 計 件数	78,800	48,716	57,083	73,711	63,584
金額	23,217,227	15,210,095	19,977,074	27,480,714	23,966,671
障害手当金 件数	222	211	178	179	168
金額	329,226	313,649	262,250	259,674	240,176
脱退手当金 件数	7,066	3,537	2,295	1,933	1,333
金額	761,527	316,858	163,265	119,629	93,469
脱退一時金 件数	71,512	44,968	54,610	71,599	62,083
金額	22,126,474	14,579,588	19,551,559	27,101,412	23,633,026

資料：厚生労働省年金局「事業年報」

SSJ-DB <http://www.ipss.go.jp/ssj-db/087.xls>

第58表 厚生年金保険給付受給権者1人当り金額

(単位 円)

区 分	平成23年度 (2011)	24 (2012)	25 (2013)	26 (2014)	27 (2015)
《年金》					
新 規 裁 定	699,401	700,171	626,581	676,993	690,917
老齢厚生年金（老齢相当）	1,011,205	1,024,826	941,306	1,008,198	1,030,153
老齢厚生年金（通老相当）	229,184	253,944	255,108	254,583	246,195
障害厚生年金	1,215,385	1,201,074	1,173,777	1,151,417	1,181,567
遺族厚生年金	1,033,690	1,024,955	1,014,251	989,889	1,006,534
老 齢 年 金	1,763,805	1,610,984	1,628,594	1,800,921	1,834,815
通算老齢年金	192,717	182,213	168,199	165,403	171,653
障害年金	1,072,719	1,089,987	1,026,736	1,091,155	1,204,351
遺族年金	859,076	920,225	993,896	941,287	941,041
通算遺族年金	169,251	168,079	206,140	185,156	194,757
年 度 末 現 在	1,235,321	1,230,415	1,208,565	1,202,495	1,207,870
老齢厚生年金（老齢相当）	1,782,423	1,773,477	1,740,509	1,734,081	1,741,033
老齢厚生年金（通老相当）	681,479	689,833	695,137	702,126	711,066
障害厚生年金	1,201,047	1,194,299	1,174,594	1,158,988	1,165,834
遺族厚生年金	1,018,480	1,010,967	996,104	984,257	989,333
老 齢 年 金	1,902,342	1,882,198	1,847,619	1,818,102	1,797,269
通算老齢年金	389,969	387,415	381,195	376,130	378,642
障害年金	1,204,561	1,195,547	1,178,849	1,165,584	1,172,285
遺族年金	1,064,666	1,062,199	1,051,920	1,045,132	1,055,033
通算遺族年金	261,843	261,719	259,516	258,700	263,056
《一時金》	294,635	313,220	349,965	372,817	376,929
障害手当金	1,483,001	1,486,489	1,473,312	1,450,693	1,429,619
脱退手当金	107,773	89,584	71,140	61,888	70,119
脱退一時金	309,409	324,221	358,022	378,517	380,668

- (注) 1 「通算老齢年金」には、特例老齢年金を含む。  
 2 「遺族年金」には、寡婦年金、かん夫年金及び遺児年金を含む。  
 3 「通算遺族年金」には、特例遺族年金を含む。  
 4 船員保険の旧法分を含む。  
 5 基金代行支給分を含む。  
 6 それぞれ併給している基礎年金分を含む。  
 7 旧三共済を含む。旧農林共済組合を含む。

資料：厚生労働省年金局「事業年報」、一部厚生労働省年金局調べ

SSJ-DB <http://www.ipss.go.jp/ssj-db/088.xls>

第59表 厚生年金保険保険料徴収状況

(単位 千円)

区 分	平成23年度 (2011)	24 (2012)	25 (2013)	26 (2014)	27 (2015)
徴 収 決 定 額	23,958,133,573	24,611,607,445	25,462,939,338	26,694,079,119	28,182,982,049
前年度からの繰越額	473,960,120	446,733,932	417,788,863	377,036,000	340,838,271
本 年 度 分	23,484,173,453	24,164,873,513	25,045,150,475	26,317,043,118	27,842,143,778
収 納 済 額	23,469,880,247	24,154,939,094	25,047,243,143	26,319,616,550	27,836,178,070
不 納 欠 損 額	37,976,935	36,170,767	36,863,657	32,306,048	33,813,357
収 納 未 済 額	450,276,390	420,497,584	378,832,538	342,156,520	312,989,622
収 納 率 ( % )	98.0	98.1	98.4	98.6	98.8

資料：厚生労働省年金局「事業年報」

SSJ-DB <http://www.ipss.go.jp/ssj-db/089.xls>

第60表 厚生年金保険収支状況

(単位 千円)

区 分	平成23年度 (2011)	24 (2012)	25 (2013)	26 (2014)	27 (2015)
収 入	40,378,065,942	39,160,023,756	39,244,761,077	41,313,438,288	42,807,418,313
保 険 料	23,469,880,247	24,154,939,094	25,047,243,143	26,319,616,550	27,836,178,070
一 般 会 計 よ り 受 入	8,499,225,146	8,058,302,171	8,305,803,730	8,769,017,807	9,226,379,265
拠 出 金 収 入 等	247,040,921	252,171,419	235,502,578	194,147,606	142,541,433
国共済組合連合会等拠出金収入	28,439,758	75,123,402	76,104,183	54,935,413	23,288,902
職 域 等 費 用 納 付 金	218,601,162	177,048,017	159,398,395	139,212,194	119,252,531
基 礎 年 金 勘 定 よ り 受 入	1,963,865,713	1,750,680,004	1,100,467,113	674,862,473	677,723,389
積 立 金 よ り 受 入	5,577,200,000	3,901,500,000	2,200,000,000	.	.
解 散 厚 生 年 金 基 金 等 徴 収 金	91,925,902	126,438,382	144,906,992	2,110,294,621	4,664,730,250
利 子 ( 運 用 収 入 )	1,654,111	1,558,024	1,156,836	726,613	346,003
独 立 行 政 法 人 納 付 金	499,158,119	881,962,292	2,187,665,676	3,222,903,926	238,575,635
そ の 他 の 収 入	28,115,784	32,472,368	22,015,007	21,868,693	20,944,268
支 出	39,747,303,045	38,765,049,559	39,244,761,077	39,549,743,655	42,900,829,070
保 険 給 付 費	23,734,167,134	23,862,691,668	23,781,360,996	23,303,567,599	23,439,765,343
基 礎 年 金 勘 定 へ 繰 入	15,900,192,908	14,800,624,986	15,031,044,120	16,129,005,674	16,949,540,568
業 務 勘 定 へ 繰 入	99,927,838	95,269,497	102,894,207	112,191,110	121,846,467
そ の 他 の 支 出	13,015,165	6,463,407	4,381,711	4,979,272	6,648,593
差 引 収 支 過 不 足 額	630,762,898	394,974,197	38,919,681,033	1,763,694,634	2,263,597,067
積 立 金 か ら 補 足	-	-	-	-	-
業 務 勘 定 か ら 積 立 金 へ の 繰 入	12,380,367	15,638,157	13,220,181	12,588,436	10,396,839
積 立 金 へ の 繰 入	12,380,367	15,638,157	13,220,181	12,588,436	2,273,993,299
年 度 末 現 在 積 立 金 ( 簿 価 ベー ス )	108,526,333,140	105,035,445,494	103,173,745,718	104,950,028,788	107,224,022,087
年 度 末 現 在 積 立 金 ( 時 価 ベー ス )	111,498,980,810	117,882,314,842	123,613,891,161	136,655,566,788	133,931,086,601

(注) 1 「年金特別会計厚生年金勘定」の決算額による。

2 収入の「解散厚生年金基金等徴収金」とは、確定給付企業年金法（平成13年法律第50号）第113条の規定により厚生年金基金から確定給付企業年金へ移行する際の代行返上に伴う徴収金である。

3 「年度末積立金」は、年金積立金管理運用独立行政法人（平成17年度までは旧年金資金運用基金）で管理する積立金と年金特別会計で管理する積立金を合わせた年金積立金全体である。

4 「厚生保険特別会計業務勘定」については、『第71表 国民年金特別会計収支状況』業務勘定を参照のこと。

資料：厚生労働省年金局「事業年報」

SSJ-DB <http://www.ipss.go.jp/ssj-db/090.xls>

## ② 厚生年金基金

第61表 厚生年金基金適用状況

年度末現在

区 分	平成23年度 (2011)	24 (2012)	25 (2013)	26 (2014)	27 (2015)
基 金 数	577	560	531	444	256
設 立 事 業 所 数	110,568	106,063	101,098	84,026	52,243
加 入 員 数	4,365,749	4,203,244	4,049,911	3,607,164	2,539,202
男	3,039,111	2,909,612	2,794,054	2,479,633	1,697,453
女	1,326,638	1,293,632	1,255,857	1,127,531	841,749
坑 内 員	・	・	・	・	・
平均標準給与月額	319,712	321,533	321,825	327,327	331,421
男	352,498	354,759	354,766	361,084	367,266
女	244,604	246,804	248,537	253,089	259,136
坑 内 員	・	・	・	・	・

(注) 「坑内員」は、「男」に含まれる。

資料：厚生労働省年金局調べ

SSJ-DB <http://www.ipss.go.jp/ssj-db/091.xls>

第62表 厚生年金基金年金受給権者状況

年度末現在 (単位 金額：千円)

区 分	平成23年度 (2011)	24 (2012)	25 (2013)	26 (2014)	27 (2015)
合 計 件数	8,466,657	9,070,758	9,447,975	9,494,912	8,997,674
金額	2,087,470,207	2,151,245,925	2,189,815,352	2,081,553,137	1,716,044,993
基 金 裁 定 件数	3,062,788	3,116,174	3,093,553	2,734,811	1,854,975
金額	1,482,748,822	1,506,301,630	1,510,098,040	1,376,332,962	983,185,849
企業年金連合会裁定 (基本年金) 件数	4,497,980	5,013,641	5,355,205	5,742,325	6,107,760
金額	223,690,155	247,190,420	257,986,763	276,069,581	295,875,806
企業年金連合会裁定 (代行年金) 件数	905,889	940,943	999,217	1,017,776	1,034,939
金額	381,031,231	397,753,875	421,730,549	429,150,594	436,983,337

(注) 1 「基金裁定」には、基本年金に加えて、加算年金に係る受給状況を含む。

2 「企業年金連合会裁定」のうち、基本年金は厚生年金基金の中途脱退者の基本部分について計上しており、代行年金は解散した厚生年金基金の解散基金加入員の代行部分について計上している。

資料：厚生労働省年金局調べ

SSJ-DB <http://www.ipss.go.jp/ssj-db/092.xls>

第63表 厚生年金基金一時金裁定状況

(単位 金額：千円)

区 分	平成23年度 (2011)	24 (2012)	25 (2013)	26 (2014)	27 (2015)
合 計 件数	193,864	224,947	210,665	188,781	151,610
金額	107,134,639	129,172,888	122,941,474	118,783,712	89,133,162
脱 退 一 時 金 件数	134,996	147,897	131,969	110,057	96,539
金額	26,605,436	29,160,956	24,961,483	21,716,839	17,962,242
遺 族 一 時 金 件数	9,081	8,807	8,316	7,672	6,168
金額	10,685,838	9,517,438	9,389,338	8,392,794	6,966,247
選 択 一 時 金 件数	49,787	68,243	70,380	71,052	48,903
金額	69,843,366	90,494,494	88,590,653	88,674,079	64,190,673

(注) 「選択一時金」とは、年金給付の原資の一部を退職時又は年金給付の支給開始年齢の到達時に、受給権者の選択により支給したものである。

資料：厚生労働省年金局調べ

SSJ-DB <http://www.ipss.go.jp/ssj-db/093.xls>

第64表 厚生年金基金給付1人当り金額

年度末現在 (単位 円)

区 分	平成23年度 (2011)	24 (2012)	25 (2013)	26 (2014)	27 (2015)
年 金	246,552	237,163	231,776	219,228	190,721
一 時 金	552,628	574,237	583,588	629,214	587,911
脱 退 一 時 金	197,083	197,171	189,147	197,324	186,062
死 亡 一 時 金	1,176,725	1,080,667	1,129,069	1,093,951	1,129,417
選 択 一 時 金	1,402,843	1,326,063	1,258,748	1,248,017	1,312,612

(注) 一時金裁定状況等より国立社会保障・人口問題研究所にて算出。

SSJ-DB <http://www.ipss.go.jp/ssj-db/094.xls>

○参考 その他の企業年金（適格退職年金、確定給付企業年金）

第65表 加入件数

年度末現在

区分	平成24年度 (2012)	25 (2013)	26 (2014)	27 (2015)	28 (2016)
《確定給付企業年金》					
合 計	14,676	14,278	13,884	13,690	13,884
生 保 会 社	10,455	10,096	9,733	9,551	9,733
JA 共 済 連	382	379	368	363	368
信 託 銀 行	3,839	3,803	3,783	3,776	3,783

(注) 1 共同受託の場合は重複を避けるため幹事会社をベースに計上している。

2 平成24～26年度の生保会社、JA共済連の確定給付企業年金には、受託保証型確定給付企業年金を含む。

資料：(社)生命保険協会「企業年金（確定給付型）の受託概況」

SSJ-DB <http://www.ipss.go.jp/ssj-db/095.xls>

第66表 加入者数

年度末現在（単位 万人）

区分	平成24年度 (2012)	25 (2013)	26 (2014)	27 (2015)	28 (2016)
《確定給付企業年金》					
合 計	796	788	782	795	782
生 保 会 社	262	256	253	257	253
JA 共 済 連	9	9	8	8	8
信 託 銀 行	524	522	520	529	520

(注) 1 共同受託の場合は重複を避けるため幹事会社をベースに計上している。

2 平成23～27年度の生保会社、JA共済連の確定給付企業年金には、受託保証型確定給付企業年金を含む。

資料：(社)生命保険協会「企業年金（確定給付型）の受託概況」

SSJ-DB <http://www.ipss.go.jp/ssj-db/096.xls>



## 5 国民年金

第67表 国民年金被保険者数

年度末現在

区 分	平成23年度 (2011)	24 (2012)	25 (2013)	26 (2014)	27 (2015)
総 数	28,822,322	28,239,608	27,507,786	26,739,058	25,830,240
第1号被保険者	18,717,052	18,343,664	17,788,037	17,175,224	16,447,304
任意加入被保険者	327,284	293,814	266,159	244,863	231,938
第3号被保険者 (再掲)	9,777,986	9,602,130	9,453,590	9,318,971	9,150,998
付加保険料納付被保険者	873,161	827,623	803,258	807,117	783,607
強 制	58,931	55,584	52,653	50,013	42,801
任 意	814,230	772,039	750,605	757,104	740,806
保険料全額免除被保険者	5,683,868	5,869,868	6,059,345	6,020,373	5,762,708
法 定 免 除	1,305,640	1,336,140	1,341,292	1,344,376	1,346,461
学 生 納 付 特 例	1,685,097	1,717,891	1,763,514	1,779,205	1,722,990
若 年 者 納 付 猶 予	392,971	421,416	460,003	443,855	397,304
申 請 免 除					
全 額	2,300,160	2,394,421	2,494,536	2,452,937	2,295,953
半 額	144,938	151,070	187,817	195,975	146,528

(注) 「保険料全額免除被保険者」とは、法定免除者、学生納付特例者、若年者納付猶予者、申請免除（全額）者をいう。  
資料：厚生労働省年金局「事業年報」

SSJ-DB <http://www.ipss.go.jp/ssj-db/097.xls>

第68表 国民年金保険料収納済歳入額状況

(単位 千円)

区分	平成23年度 (2011)	24 (2012)	25 (2013)	26 (2014)	27 (2015)
保険料収納済歳入額	1,580,681,470	1,612,399,121	1,617,761,496	1,625,468,333	1,513,858,215
現年度保険料	1,494,763,874	1,466,525,319	1,481,986,194	1,499,653,413	1,403,652,661
過年度保険料 (再掲)	85,917,596	145,873,802	135,775,302	125,814,920	110,205,553
前納保険料	587,039,107	581,584,928	589,782,906	612,253,952	540,395,080
追納保険料	29,039,077	26,807,533	30,582,681	31,279,336	31,071,363

(注) 1 「前納保険料」は、「現年度保険料」の再掲である。

2 「追納保険料」は、「現年度保険料」「過年度保険料」の中に含まれている追納分の再掲である。

資料：厚生労働省年金局「事業年報」

SSJ-DB <http://www.ipss.go.jp/ssj-db/098.xls>

## 第69表 拋出制年金受給権者状況

(i) 新規裁定分

(単位 金額：千円)

区 分	平成23年度 (2011)	24 (2012)	25 (2013)	26 (2014)	27 (2015)
合 計 人員	511,676	583,266	528,298	509,850	475,827
金額	333,346,734	382,335,838	349,293,900	335,012,749	320,060,993
老 齡 基 礎 年 金 人員	390,451	465,482	414,226	392,709	355,764
金額	234,335,628	285,342,130	255,967,566	240,505,722	221,406,103
障 害 基 礎 年 金 人員	83,401	85,239	81,863	82,117	85,440
金額	72,508,650	73,846,033	70,532,636	69,795,581	73,304,747
遺 族 基 礎 年 金 人員	32,875	28,856	28,769	31,277	31,995
金額	24,835,866	21,827,384	21,623,347	23,609,557	24,433,499
老 齡 年 金 人員	126	67	71	70	64
金額	62,931	33,977	34,388	32,442	28,515
通 算 老 齡 年 金 人員	2,012	1,205	1,309	1,843	926
金額	266,876	148,114	178,782	220,205	129,592
障 害 年 金 人員	83	61	36	37	26
金額	68,866	51,518	29,168	29,782	20,478
遺 族 年 金 人員	2,728	2,356	2,024	1,797	1,612
金額	1,267,917	1,086,682	928,013	819,459	738,059

(ii) 年度末現在

(単位 金額：千円)

区 分	平成23年度 (2011)	24 (2012)	25 (2013)	26 (2014)	27 (2015)
合 計 人員	28,857,396	29,649,424	30,853,354	31,963,668	33,831,740
金額	18,859,476,351	19,449,122,239	20,336,158,668	21,007,190,448	22,550,046,355
老 齡 基 礎 年 金 人員	23,775,499	24,858,322	26,340,766	27,714,205	30,035,940
金額	15,879,094,979	16,575,017,058	17,566,425,412	18,356,945,293	20,043,324,733
障 害 基 礎 年 金 人員	1,749,219	1,786,844	1,825,210	1,859,519	1,930,503
金額	1,545,330,623	1,575,772,829	1,602,151,972	1,612,946,757	1,673,566,195
遺 族 基 礎 年 金 人員	254,045	249,599	242,525	234,849	229,213
金額	198,770,369	194,468,688	188,744,180	181,082,756	177,991,216
老 齡 年 金 人員	1,866,095	1,645,901	1,440,801	1,253,688	928,351
金額	899,384,985	794,465,716	697,045,861	603,332,041	451,487,408
通 算 老 齡 年 金 人員	1,085,865	990,519	895,290	801,787	624,836
金額	240,113,470	219,667,890	199,344,924	177,904,090	140,722,906
障 害 年 金 人員	90,056	83,480	77,208	71,326	60,395
金額	80,047,696	73,912,768	68,144,481	62,296,394	52,844,274
遺 族 年 金 人員	36,617	34,759	31,554	28,294	22,502
金額	16,734,228	15,817,290	14,301,839	12,683,118	10,109,622

資料：厚生労働省年金局「事業年報」

SSJ-DB <http://www.ipss.go.jp/ssj-db/099.xls>

## 第70表 福祉年金受給権者状況

## (i) 新規裁定分

(単位 金額：千円)

区 分	平成23年度 (2011)	24 (2012)	25 (2013)	26 (2014)	27 (2015)
合 計 件数	1	—	1	1	—
金額	404	—	399	396	—
老 齢 福 祉 年 金 件数	1	—	1	1	—
金額	404	—	399	396	—

## (ii) 年度末現在

(単位 金額：千円)

区 分	平成23年度 (2011)	24 (2012)	25 (2013)	26 (2014)	27 (2015)
合 計 件数	5,204	3,532	2,294	1,623	1,190
金額	2,103,457	1,423,043	914,847	642,546	475,643
老 齢 福 祉 年 金 件数	5,204	3,532	2,294	1,623	1,190
金額	2,103,457	1,423,043	914,847	642,546	475,643
(再掲)					
一 部 支 給 停 止 件数	440	287	189	121	81
金額	87,073	55,746	38,321	25,053	15,389
全 部 支 給 停 止 件数	2,059	1,607	1,128	889	743

(注) 「一部支給停止」金額は、支給年額である。

資料：厚生労働省年金局「事業年報」

SSJ-DB <http://www.ipss.go.jp/ssj-db/100.xls>

第71表 国民年金特別会計収支状況

(単位 千円)

区 分	平成23年度 (2011)	24 (2012)	25 (2013)	26 (2014)	27 (2015)
<b>《基礎年金勘定》</b>					
収 入	23,917,073,515	23,951,418,789	22,088,428,080	22,346,542,248	23,292,978,795
拋出金等収入	23,900,065,328	23,936,192,411	22,074,239,510	21,828,684,126	22,481,762,845
運用収入	10,813,575	10,571,129	9,726,460	9,468,744	5,054,512
積立金より受入	—	—	—	503,870,939	801,361,941
雑収入	6,194,612	4,655,249	4,462,110	4,518,441	4,799,497
支 出	20,900,804,600	21,257,230,397	21,431,413,746	21,632,721,838	22,462,753,052
基礎年金給付費	17,435,642,607	18,303,551,114	19,270,288,980	19,986,018,843	20,934,890,959
基礎年金相当給付費繰入 及 交付金	3,464,658,431	2,953,226,966	2,160,678,825	1,646,102,793	1,527,468,064
諸支出金	503,561	452,317	445,941	600,202	394,029
収 支 差 引	3,016,268,915	2,694,188,392	657,014,334	713,820,410	830,225,742
積立金へ繰入	・	1,597,668,998	657,014,334	713,820,410	830,225,742
翌年度へ繰越	3,016,268,915	1,096,519,394	—	—	—
年度末現在積立金	724,607,812	2,322,276,810	2,979,291,144	3,693,111,554	4,523,337,296
<b>《国民年金勘定》</b>					
収 入	4,673,063,661	5,222,063,326	4,976,223,511	4,560,889,415	4,234,690,894
保険料収入	1,580,681,470	1,612,399,121	1,617,761,496	1,625,468,333	1,513,858,215
一般会計より受入	1,865,970,529	2,193,763,810	2,111,918,518	1,931,915,375	1,812,766,202
基礎年金勘定より受入	1,152,929,450	862,887,765	783,543,139	719,752,461	619,008,310
積立金より受入	50,000,000	497,600,000	274,900,000	—	—
運用収入	314,941	156,590	127,788	84,315	17,913
独立行政法人納付金	21,132,413	51,259,201	186,915,415	282,667,089	288,182,785
雑収入	2,034,859	3,996,840	1,057,156	954,179	832,442
前年度剰余金受入	—	—	—	47,662	25,028
支 出	4,639,797,788	5,194,479,473	4,901,900,425	4,471,827,599	4,118,911,082
特別障害給付金給付費	・	・	・	3,289,175	3,209,517
福祉年金給付費	・	・	・	355,591	208,190
国民年金給付費	1,188,441,730	1,058,971,798	940,990,823	827,578,022	731,092,627
基礎年金勘定へ繰入	3,315,223,586	3,998,677,241	3,837,846,280	3,499,228,213	3,239,961,824
諸支出金	41,521,737	39,613,935	40,882,677	46,841,098	46,538,717
業務勘定へ繰入	94,610,735	97,216,499	82,180,645	94,535,500	97,900,207
収 支 差 引	33,265,873	27,583,853	74,323,086	89,061,816	115,779,812
積立金へ繰入	33,265,873	27,583,853	74,323,086	89,036,788	115,750,791
翌年度へ繰越	—	—	—	25,028	29,021
積立金から補足	—	—	—	—	—
年度末現在積立金(簿価ベース)	7,731,780,770	7,278,877,862	7,094,516,241	7,196,485,216	7,323,278,760
年度末現在積立金(時価ベース)	7,902,514,991	8,144,589,244	8,449,173,622	9,266,689,012	8,776,801,394
<b>《福祉年金勘定》</b>					
収 入	5,363,848	4,576,164	4,064,523		
一般会計より受入	5,293,466	4,483,122	3,968,548		
雑収入	70,382	93,041	95,976		
支 出	5,319,365	4,527,308	4,016,861		
福祉年金給付費	1,676,493	1,005,570	596,646		
特別障害給付金給付費	3,642,467	3,521,738	3,420,080		
諸支出金	406	—	135		
収 支 差 引	44,483	48,856	47,662		
<b>《業務勘定》</b>					
収 入	519,999,787	531,521,527	472,008,062	457,045,342	450,324,366
一般会計より受入	187,289,817	204,436,330	132,296,986	120,864,104	120,864,104
他勘定より受入	210,949,960	207,864,914	202,409,827	225,777,048	240,507,001
国民年金勘定より受入	94,610,735	97,216,499	82,180,645	94,535,500	97,900,207
厚生年金勘定より受入	99,927,838	95,269,497	102,894,207	112,191,110	121,846,467
健康勘定より受入	14,837,673	13,909,614	15,823,574	17,425,363	19,111,172
子どものための金銭の 給付勘定より受入	1,573,714	1,469,304	1,511,401	1,625,075	1,649,155

H26年度より  
国民年金勘定へ  
統合

特別保健福祉事業 資金より受入	566,513	5,328	26,089	2,291	5,952
独立行政法人納付金	457,103	362,825	328,933	264,325	302,473
雑収	68,828,754	64,387,153	55,237,281	49,633,628	37,173,506
前年度剰余金受入	51,907,640	54,464,976	81,708,946	60,503,946	59,632,818
<b>支</b>	<b>437,129,724</b>	<b>414,812,809</b>	<b>381,369,341</b>	<b>370,769,233</b>	<b>381,808,237</b>
業務取扱費	35,225,342	35,531,694	35,103,241	38,059,566	40,934,859
施設整備費	—	—	—	—	—
社会保険オンライン費	58,512,281	48,423,177	50,709,488	49,445,719	64,016,106
年金相談等事業費	—	—	—	—	—
日本年金機構運営費	342,464,082	330,297,328	294,970,741	282,599,150	276,553,964
保健及福祉事業費	—	—	—	—	—
特別保健福祉事業費	—	—	—	—	—
厚生年金勘定へ繰入	—	—	—	—	—
健康勘定へ繰入	361,507	555,281	559,781	662,508	297,356
一般勘定へ繰入	566,513	5,328	26,089	2,291	5,952
<b>収支差引剰余金</b>	<b>82,870,063</b>	<b>116,708,718</b>	<b>90,638,722</b>	<b>86,276,108</b>	<b>68,516,129</b>
翌年度へ繰越	54,464,976	81,708,946	60,503,946	59,632,818	46,340,272
国民年金勘定積立金へ繰入	15,189,710	17,113,239	16,215,293	12,932,186	11,042,753
厚生年金勘定積立金へ繰入	12,380,367	15,638,157	13,220,181	12,588,436	10,396,839
健康勘定へ繰入	835,010	2,222,302	697,011	1,116,717	735,669
特別保健福祉事業資金へ繰入	—	26,073	2,291	5,952	595

(注)1 「年金特別会計」の決算額による。

2 基礎年金勘定の「積立金」は、基礎年金制度が導入された昭和61年度より、国民年金法（昭和34年法律141号）に基づく基礎年金等の給付財源として、国民年金勘定の積立金の一部をこの勘定の積立金としたものである。

3 国民年金勘定の「年度末積立金」は、年金積立金管理運用独立行政法人（平成17年度までは旧年金資金運用基金）で管理する積立金と年金特別会計で管理する積立金を合わせた年金積立金全体である。

4 「子どものための金銭の給付勘定より受入」は、平成22年度以前は「児童手当勘定より受入」、平成23年度は「児童手当及び子ども手当勘定より受入」である。

5 福祉年金勘定は、平成25年限りで廃止されたため、福祉年金勘定にかかる平成25年度の収支差引剰余金は、国民年金勘定の平成26年度の歳入に繰り入れる。

資料：厚生労働省年金局「事業年報」

SSJ-DB <http://www.ipss.go.jp/ssj-db/101.xls>

## 6 農業者年金基金

第72表 農業者年金被保険者数

年度末現在 (単位 人)

区分	総数	通常加入	政策支援 加入	政策支援					未分類
				区分1	区分2	区分3	区分4	区分5	
平成23年度(2011)	52,222	37,479	12,653	6,407	24	5,873	266	83	2,090
24 (2012)	50,733	38,006	12,221	5,709	34	6,082	325	71	506
25 (2013)	50,069	37,470	12,287	5,531	60	6,289	349	58	312
26 (2014)	48,850	36,389	12,220	5,481	90	6,275	324	50	241
27 (2015)	48,225	35,821	12,179	5,451	170	6,217	306	35	225

(注) 平成14年1月の制度改革により項目等の変更があった。

項目説明は、以下のとおり。

通常加入：保険料の助成を受けずに加入している者

政策支援区分1：認定農業者及び青色申告者の両方に該当している者

政策支援区分2：認定就農者及び青色申告者の両方に該当している者

政策支援区分3：区分1又は2の要件を具備している者と家族経営協定を締結し、経営に参画している配偶者又は直系卑属の後継者

政策支援区分4：認定農業者又は青色申告者のいずれか一方を満たす者で、3年以内に両方を満たすことを約束した者

政策支援区分5：35歳未満の直系卑属の農業後継者で35歳まで(25歳未満の者は10年以内)に認定農業者で青色申告者となることを約束した者

未分類：これまで加入していた区分で政策支援が不該当になり、新たな保険料額の決定がなされていない者

資料：独立行政法人農業者年金基金「数字で見るのうねん」

SSJ-DB <http://www.ipss.go.jp/ssj-db/102.xls>

第73表 農業者年金受給権者状況

(単位 金額：千円)

区分		平成23年度 (2011)	24 (2012)	25 (2013)	26 (2014)	27 (2015)
経営移譲年金	人員	410,836	382,737	354,691	327,730	301,059
	金額	70,021,023	67,904,615	65,624,966	63,207,760	47,051,745
農業者老齢年金	人員	329,996	305,061	280,662	257,901	235,652
	金額	60,663,822	57,244,779	53,809,604	50,472,103	60,581,304

資料：独立行政法人農業者年金基金「数字で見るのうねん」

SSJ-DB <http://www.ipss.go.jp/ssj-db/103.xls>

第74表 農業者年金年金勘定経理状況

平成27年4月1日～平成28年3月31日 (単位 千円)

区 分	特例付加 年金勘定	農業者老齢 年金等勘定	旧年金勘定	農地売買 貸借等勘定	調整	計
取 益	1,697,036	18,756,930	111,849,991	87,250	△ 7,533	132,383,676
経 常 収 益	1,691,704	18,742,601	110,490,322	48,394	△ 7,533	130,965,489
運 営 費 交 付 金 収 益	459,118	1,177,968	1,506,140	37,029	—	3,180,256
保 険 料 収 入	—	13,337,532	—	—	—	13,337,532
運 用 収 益	234,053	4,157,792	—	—	—	4,391,845
農 地 等 割 賦 利 息 収 入	—	—	—	942	—	942
貸 付 金 利 息 収 入	—	—	7,533	8,737	△ 7,533	8,737
補 助 金 等 収 益	968,057	—	33,647,105	—	—	34,615,162
資 産 見 返 運 営 費 交 付 金 戻 入	25,144	54,715	55,143	1,623	—	136,625
資 産 見 返 補 助 金 等 戻 入	—	—	150	63	—	213
雑 益	5,332	14,594	174,251	0	—	194,177
臨 時 利 益	—	—	—	18,368	—	18,368
費 用	1,691,705	18,742,602	110,490,322	66,763	△ 7,533	130,983,858
経 常 費 用	1,686,190	18,727,817	109,129,903	46,164	△ 7,533	129,582,541
年 金 事 業 費	1,202,110	17,315,639	106,458,084	—	—	124,975,833
貸 付 事 業 費	—	—	7,879	—	—	7,879
そ の 他 の 業 務 費	358,255	929,732	1,273,105	17,082	—	2,578,174
一 般 管 理 費	125,825	302,495	313,061	21,549	—	762,930
財 務 費 用	—	—	1,084,397	7,533	△ 7,533	1,084,397
雑 損	—	179,950	1,257	—	—	181,207
臨 時 損 失	183	456	750	111	—	1,499
当 期 純 利 益 (当期純損失(△))	5,332	14,329	1,359,669	20,488	—	1,399,818

資料：独立行政法人農業者年金基金「財務諸表 平成27事業年度」

平成28年4月1日～平成29年3月31日 (単位 千円)

区 分	特例付加 年金勘定	農業者老齢 年金等勘定	旧年金勘定	農地売買 貸借等勘定	調整	計
取 益	5,819,146	21,820,155	102,847,858	57,029	—	127,120,174
経 常 収 益	2,415,430	21,810,012	101,024,950	47,095	—	125,291,714
運 営 費 交 付 金 収 益	483,621	1,245,991	1,387,544	38,473	—	3,155,630
保 険 料 収 入	—	13,512,803	—	—	—	13,512,803
運 用 収 益	953,747	6,969,239	—	—	—	7,922,986
農 地 等 割 賦 利 息 収 入	—	—	—	746	—	746
貸 付 金 利 息 収 入	—	—	5,774	5,888	—	5,888
補 助 金 等 収 益	945,621	—	39,207,793	—	—	40,153,414
財 源 措 置 予 定 額 収 益	—	—	60,200,000	—	—	60,200,000
資 産 見 返 運 営 費 交 付 金 戻 入	28,223	61,757	63,282	1,915	—	155,175
資 産 見 返 補 助 金 等 戻 入	—	—	123	73	—	196
雑 益	4,218	20,223	160,435	—	—	184,876
臨 時 利 益	—	—	—	—	—	1,939
当 期 純 損 失	3,403,716	10,143	1,822,908	9,934	—	1,826,521
費 用	2,423,052	21,830,298	104,670,766	49,033	—	128,945,045
経 常 費 用	2,418,526	21,819,561	102,847,155	38,987	—	127,118,524
年 金 事 業 費	1,899,368	20,298,372	100,553,179	—	—	122,750,920
貸 付 事 業 費	—	—	—	5,879	—	5,879
そ の 他 の 業 務 費	424,589	1,094,735	1,321,151	14,219	—	2,854,693
一 般 管 理 費	94,569	233,916	201,942	13,115	—	543,542
財 務 費 用	—	—	770,741	5,774	—	770,741
雑 損	—	192,538	142	—	—	192,749
臨 時 損 失	240	594	703	112	—	1,499
当 期 純 利 益 (当期純損失(△))	4,218	10,143	1,822,908	9,934	—	1,826,521

資料：独立行政法人農業者年金基金「財務諸表 平成28事業年度」

SSJ-DB <http://www.ipss.go.jp/ssj-db/104.xls>

## 7 国家公務員共済組合

第75表 国家公務員共済組合適用状況

区 分	組合員数						
	計	長期組合員	短期組合員	継続長期	後期高齢者	任意継続	(再掲) 介護保険第2 号被保険者
平成23年度(2011)	1,081,127	1,056,221	150	2,858	5	21,893	567,748
24 (2012)	1,080,123	1,054,600	146	2,872	4	22,501	578,284
25 (2013)	1,076,433	1,052,640	147	2,605	8	21,033	588,253
26 (2014)	1,079,010	1,058,270	150	2,667	7	17,916	597,626
27 (2015)	1,078,939	1,064,204	157	2,716	8	17,294	603,199
平成27年度							
衆議院	2,629	2,551	—	—	—	78	1,626
参議院	1,271	1,235	—	—	—	36	824
内閣	12,640	12,513	66	99	1	160	7,251
総務省	6,471	6,523	15	165	—	98	4,051
法務省	29,879	29,288	6	56	—	641	19,252
外務省	6,216	6,093	8	12	—	127	1,890
財務省	76,416	74,971	5	285	—	1,725	49,519
文部科学省	172,677	170,033	7	394	3	3,031	94,713
厚生労働省	30,205	30,369	19	458	—	275	20,996
農林水産省	23,846	23,358	5	134	—	617	18,847
経済産業省	12,448	12,583	5	285	1	145	8,062
国土交通省	64,350	63,976	17	661	1	1,018	40,548
防衛省	263,338	261,457	4	3	—	1,880	107,462
裁判所	26,179	25,670	—	38	—	547	16,200
会計検査院	1,255	1,252	—	17	—	20	807
刑務	23,935	23,389	—	—	1	546	13,387
厚生労働省第二	71,503	70,803	—	91	—	791	29,820
林野庁	6,192	6,158	—	18	—	52	4,299
日本郵政	235,026	229,734	—	—	1	5,292	158,041
連合会職員	12,463	12,248	—	—	—	215	5,604

(注) 1 「長期組合員」は短期保険及び長期保険両方の適用者、「短期組合員」は短期保険のみの適用者である。

2 長期組合員の「継続長期組合員」とは、公社又は公益等に転出した後も引続き長期保険の適用を受ける組合員である。

3 短期組合員の「任意継続組合員」とは、退職後も引続き短期保険の適用を受けることを希望した者である。

資料：財務省主計局「国家公務員共済組合事業統計年報」

SSJ-DB <http://www.ipss.go.jp/ssj-db/105.xls>



年度末現在

(再掲) 前期高齢者 加入者	被扶養者数					組合員1人当り 被扶養者数	
	計	長期短期	任意継続	(再掲) 介護保険	(再掲) 前期高齢者	任意継続	
4,076	1,224,542	1,207,154	17,388	258,797	18,931	1.14	0.79
5,268	1,205,414	1,187,147	18,267	258,002	18,659	1.13	0.81
6,225	1,186,750	1,169,455	17,295	256,431	18,433	1.11	0.82
7,137	1,166,459	1,151,964	14,495	253,834	18,220	1.08	0.81
7,693	1,145,738	1,232,024	13,567	250,129	17,357	1.01	0.72
5	1,730	1,681	49	408	33	0.66	0.63
6	999	979	20	278	26	0.79	0.56
189	12,945	12,756	131	3,436	221	1.02	0.82
49	5,925	5,852	55	1,625	74	0.92	0.56
37	30,307	29,772	529	7,882	393	1.01	0.83
73	7,591	7,446	137	1,028	89	1.22	1.08
113	84,934	83,434	1,488	22,603	1,043	1.11	0.86
3,848	159,293	157,060	2,231	36,119	3,215	0.92	0.74
72	29,756	29,574	170	7,435	607	0.99	0.62
20	31,289	30,735	550	8,997	368	1.31	0.89
123	13,447	13,336	102	3,590	178	1.08	0.70
207	82,649	81,788	849	22,916	777	1.28	0.83
166	321,330	319,633	1,691	54,176	3,225	1.22	0.90
647	21,756	21,358	398	5,398	528	0.83	0.73
2	1,079	1,069	10	310	10	0.86	0.50
142	31,001	30,556	445	7,127	265	1.30	0.82
201	42,835	42,492	343	6,179	1,028	0.60	0.43
1	7,976	7,931	45	2,337	73	1.29	0.87
1,747	250,957	346,702	4,255	56,942	5,039	1.07	0.80
45	7,939	7,870	69	1,343	165	0.64	0.32

第75表 国家公務員共済組合適用状況(前頁よりつづく)

年度末現在

区 分	組合員1人当り標準報酬月額							
	長期組合員	継続長期	後期高齢者 (長期適用)	短期組合員	任意継続	後期高齢者 (短期適用)	平均	
							短期適用	長期適用
平成23年度(2011)	410,533	531,753	578,000	1,182,000	350,953	686,000	419,463	410,861
24 (2012)	396,209	523,501	520,000	1,140,479	350,161	675,000	402,411	396,555
25 (2013)	397,802	528,914	566,250	1,142,109	342,729	572,500	402,411	398,127
26 (2014)	413,234	545,673	562,857	1,182,133	338,972	680,000	422,011	413,568
27 (2015)	447,353	548,720	496,667	1,160,173	364,709	770,833	464,561	444,717
平成27年度								
衆議院	480,874	—	—	—	387,564	—	510,989	478,971
参議院	499,474	—	—	—	455,000	—	536,334	497,748
内閣	459,001	540,505	620,000	1,178,182	389,000	1,150,000	482,674	456,348
総務省	453,645	515,515	—	1,170,000	339,490	—	469,813	453,880
法務省	445,394	590,536	—	1,190,000	371,566	—	457,956	444,381
外務省	492,133	600,000	—	962,500	475,276	—	524,069	486,172
財務省	463,956	558,456	—	1,210,000	372,158	—	466,384	459,865
文部科学省	443,449	500,508	620,000	1,075,714	370,034	1,043,333	452,167	439,947
厚生労働省	432,978	546,965	—	1,153,158	355,273	—	436,412	430,964
農林水産省	474,028	564,925	—	1,210,000	340,519	—	480,152	470,127
経済産業省	496,855	587,789	260,000	1,210,000	386,152	—	522,436	495,345
国土交通省	450,734	548,245	240,000	1,192,353	326,141	240,000	456,289	448,098
防衛省	366,922	510,000	—	1,210,000	321,460	—	372,789	369,374
裁判所	449,187	543,421	—	—	339,956	—	479,977	447,745
会計検査院	495,482	517,647	—	—	417,000	—	520,270	492,168
刑務	427,402	—	620,000	—	306,212	650,000	428,473	424,325
厚生労働省第二	375,095	544,615	—	—	318,786	—	411,611	372,196
林野庁	419,678	561,667	—	—	340,192	—	423,673	417,251
日本郵政	405,942	—	620,000	—	308,955	—	403,454	399,615
連合会職員	414,833	—	—	—	373,442	—	455,289	409,817

第76表 国家公務員共済組合短期部門給付決定状況

(i) 保健給付

(単位 金額：千円)

区 分	平成23年度 (2011)	24 (2012)	25 (2013)	26 (2014)	27 (2015)
合 計	件数 23,208,519 金額 239,050,539	23,530,848 242,942,120	23,270,599 242,539,186	23,571,325 245,322,401	23,498,153 248,256,997
組 合 員 分	件数 8,522,657 金額 88,670,640	8,752,884 91,051,007	8,832,910 92,516,787	9,126,837 93,931,573	9,123,860 96,912,787
療 養 の 給 付	件数 5,841,891 日数 9,520,201 金額 66,421,058	5,970,021 9,552,589 68,071,478	5,994,077 9,471,924 68,408,513	6,096,766 9,744,679 69,019,549	6,132,357 9,526,107 70,720,773
訪 問 看 護 療 養 の 給 付	件数 782 日数 6,148 金額 45,418	871 6,532 52,661	952 6,912 52,279	904 6,379 49,985	1,065 7,528 65,096
入 院 時 食 事 ・ 生 活 療 養 の 給 付	件数 60,157 回数 1,412,402 金額 580,040	60,304 1,400,237 569,144	59,665 1,369,760 555,605	59,242 1,327,378 542,153	60,349 1,333,424 539,610
薬 剤 支 給	件数 2,343,369 金額 15,946,895	2,440,152 16,635,438	2,491,180 17,505,876	2,694,898 18,168,709	2,632,507 19,205,657
療 養 費	件数 325,539 金額 1,433,348	330,653 1,424,156	334,720 1,408,690	321,903 1,399,048	345,177 1,435,719
入 院 時 食 事 ・ 生 活 療 養 費	件数 16 回数 250 金額 92	51 1,313 513	45 805 217	12 309 104	4 46 7
移 送 費	件数 16 金額 873	11 335	14 5,561	15 364	13 2,794
出 産 費	件数 10,080 金額 4,188,327	10,241 4,248,700	10,997 4,526,974	11,420 4,699,495	11,857 4,894,710
埋 葬 料	件数 980 金額 54,588	935 48,582	970 53,073	931 54,423	884 48,420
被 扶 養 者 分	件数 14,685,862 金額 138,057,664	14,777,964 138,509,689	14,437,689 135,818,074	14,444,488 136,476,399	14,374,293 136,684,836
療 養 の 給 付	件数 9,742,245 日数 16,462,441 金額 101,729,586	9,749,666 16,380,937 102,003,946	9,510,436 15,706,257 100,092,653	9,478,223 15,539,569 100,789,608	9,400,008 15,164,325 100,525,440
訪 問 看 護 療 養 の 給 付	件数 5,545 日数 34,135 金額 263,280	5,828 36,062 292,039	6,673 41,247 336,511	7,623 45,493 389,202	9,141 54,603 466,701
入 院 時 食 事 ・ 生 活 療 養 の 給 付	件数 101,934 回数 2,576,683 金額 1,024,169	128,642 2,475,922 977,834	96,934 2,440,119 934,002	94,883 2,237,059 899,779	95,368 2,264,880 897,354
薬 剤 支 給	件数 4,570,050 金額 24,017,471	4,659,487 24,343,794	4,558,492 24,299,578	4,609,813 24,469,927	4,603,917 25,185,964
療 養 費	件数 344,599 金額 1,760,274	340,058 1,704,989	340,869 1,694,070	328,157 1,667,198	341,186 1,665,106
入 院 時 食 事 ・ 生 活 療 養 費	件数 56 回数 899 金額 410	64 1,378 532	60 722 276	46 734 270	25 413 148
移 送 費	件数 14 金額 475	23 877	17 1,007	19 767	21 506
家 族 出 産 費	件数 22,432 金額 9,211,815	22,115 9,140,358	20,419 8,420,826	19,877 8,217,416	19,283 7,902,937
家 族 埋 葬 料	件数 977 金額 50,184	787 45,320	783 39,150	776 42,232	737 40,680
組 合 員 及 び 被 扶 養 者 分	件数 117,611 金額 12,322,235	125,767 13,381,424	131,005 14,204,325	131,395 14,372,172	134,304 14,659,374
高 額 療 養 の 給 付	件数 71,781 金額 9,172,964	80,106 10,348,302	88,182 11,500,074	89,718 11,854,246	92,721 12,257,107
高 額 療 養 費	件数 45,830 金額 3,149,271	45,658 3,033,049	42,823 2,704,251	41,677 2,517,926	41,583 2,402,267
高 額 介 護 合 算 療 養 費	件数 — 金額 —	3 73	— —	— —	— —

(注) 1 「組合員及び被扶養者分」の件数は、療養の給付及び療養費の件数の再掲であり、件数の合計には含まれていない。

2 「入院時食事・生活療養の給付」及び「入院時食事・生活療養費」の件数及び回数は再掲であり、件数の合計には含まれていない。

## (ii) 休業給付

(単位 金額：千円)

区 分		平成23年度 (2011)	24 (2012)	25 (2013)	26 (2014)	27 (2015)
合 計	件数	77,343	77,975	81,611	84,129	88,388
	日数	1,906,739	1,556,180	1,626,581	1,661,514	1,735,843
	金額	10,872,787	9,991,897	10,481,564	12,177,684	13,687,826
傷病手当金	件数	21,447	22,368	23,410	23,053	22,728
	日数	432,081	447,004	470,181	462,420	459,753
	金額	2,368,630	2,488,719	2,640,525	2,687,775	2,710,207
出産手当金	件数	329	483	523	497	655
	日数	5,179	7,002	8,864	8,365	10,937
	金額	42,497	55,377	62,141	58,225	75,657
休業手当金	件数	98	69	66	71	91
	日数	596	348	342	488	479
	金額	2,989	2,868	2,139	3,891	3,103
育児休業手当金 (休業中分)	件数	53,007	54,431	57,037	59,901	64,302
	日数	1,059,064	1,078,617	1,138,357	1,182,033	1,256,704
	金額	7,303,011	7,355,455	7,732,264	9,384,041	10,852,159
育児休業手当金 (復職後分)	件数	1,832	111	7	2	・
	日数	401,714	16,349	1,439	415	・
	金額	1,110,457	50,548	4,157	906	・
介護休業手当金	件数	630	513	568	605	612
	日数	8,105	6,860	7,398	7,793	7,970
	金額	45,203	38,930	40,338	42,846	46,700

## (iii) 災害給付

(単位 金額：千円)

区分		平成23年度 (2011)	24 (2012)	25 (2013)	26 (2014)	27 (2015)
合 計	件数	7,966	836	186	98	108
	金額	4,790,322	476,295	113,013	70,628	86,981
弔 慰 金	件数	38	9	3	9	3
	金額	15,950	4,334	1,900	4,880	1,570
家族弔慰金	件数	77	9	2	4	4
	金額	23,394	3,014	637	1,421	1,526
災害見舞金	件数	7,851	818	181	85	101
	金額	4,750,978	468,947	110,476	64,327	83,885

## (iv) 附加給付

(単位 金額：千円)

区 分		平成23年度 (2011)	24 (2012)	25 (2013)	26 (2014)	27 (2015)
合 計	件数	197,160	195,736	169,403	152,940	147,585
	金額	11,376,143	8,995,372	7,430,759	6,812,975	6,640,354
家 族 療 養 費	件数	51,615	52,377	50,466	45,257	41,950
	金額	2,144,587	2,118,862	2,009,807	1,804,537	1,788,125
出 産 費	件数	112	102	126	8,504	10,874
	金額	2,240	2,040	2,520	340,200	435,560
家 族 出 産 費	件数	219	210	144	14,256	17,320
	金額	4,440	4,200	2,880	570,210	692,883
埋 葬 料	件数	615	608	628	601	571
	金額	26,227	24,908	26,499	25,138	24,025
家 族 埋 葬 料	件数	678	573	591	556	537
	金額	29,727	23,425	24,300	23,150	22,300
傷 病 手 当 金	件数	8,659	10,081	9,377	8,859	7,894
	金額	1,374,044	1,543,757	1,337,695	1,253,192	1,087,415
そ の 他	件数	135,262	131,785	108,071	74,907	68,439
	金額	7,794,877	5,278,181	4,027,059	2,796,549	2,590,047

資料：財務省主計局「国家公務員共済組合事業統計年報」

SSJ-DB <http://www.ipss.go.jp/ssj-db/106.xls>

第77表 国家公務員共済組合短期部門療養の給付及び家族療養の給付状況(診療費分)

(単位 金額：千円)

区 分	平成23年度 (2011)	24 (2012)	25 (2013)	26 (2014)	27 (2015)
組 合 員 分					
件数	5,841,891	5,970,021	5,994,077	6,096,766	6,132,357
日数	9,520,201	9,552,589	9,471,924	9,744,679	9,526,107
金額	66,421,058	68,071,478	68,408,513	69,559,549	70,720,773
一 般 診 療					
件数	4,654,718	4,760,746	4,765,653	4,825,848	4,828,493
日数	7,162,423	7,221,441	7,149,531	7,384,673	7,166,594
金額	56,117,351	57,650,640	57,991,481	58,800,338	59,765,208
入 院					
件数	67,717	67,182	67,283	67,253	67,598
日数	632,492	620,392	611,741	617,561	594,909
金額	20,417,168	21,140,789	21,254,321	21,499,011	22,009,968
外 来					
件数	4,587,001	4,693,564	4,698,370	4,758,595	4,760,895
日数	6,529,931	6,601,049	6,537,790	6,767,112	6,571,685
金額	35,700,183	36,509,851	36,737,160	37,301,327	37,755,240
歯 科 診 療					
件数	1,187,173	1,209,275	1,228,424	1,270,918	1,303,864
日数	2,357,778	2,331,148	2,322,393	2,360,006	2,359,513
金額	10,303,707	10,420,838	10,417,032	10,759,211	10,955,565
被 扶 養 者 分					
件数	9,742,245	9,749,666	9,510,436	9,478,223	9,400,008
日数	16,462,441	16,380,937	15,706,257	15,539,560	15,164,325
金額	101,729,586	102,003,946	100,092,653	100,789,608	100,525,440
一 般 診 療					
件数	8,007,673	7,992,712	7,753,172	7,706,748	7,606,218
日数	13,354,377	13,278,612	12,691,761	12,508,522	12,196,826
金額	88,510,823	88,681,834	86,918,988	87,456,482	87,083,810
入 院					
件数	120,658	119,256	115,281	114,012	114,611
日数	1,163,488	1,172,483	1,078,522	1,042,476	1,039,103
金額	34,881,891	34,928,751	34,738,551	34,902,458	34,844,698
外 来					
件数	7,887,015	7,873,456	7,637,891	7,592,736	7,491,607
日数	12,190,889	12,106,129	11,613,239	11,466,046	11,157,723
金額	53,628,932	53,753,083	52,180,437	52,554,024	52,239,112
歯 科 診 療					
件数	1,734,572	1,756,954	1,757,264	1,771,475	1,793,790
日数	3,108,064	3,102,325	3,014,496	3,031,038	2,967,499
金額	13,218,763	13,322,112	13,173,665	13,333,126	13,441,630

資料：財務省主計局「国家公務員共済組合事業統計年報」

SSJ-DB <http://www.ipss.go.jp/ssj-db/107.xls>

第78表 国家公務員共済組合短期部門給付諸率

(i) 保健給付

(単位 金額：円)

区 分		平成23年度 (2011)	24 (2012)	25 (2013)	26 (2014)	27 (2015)
<b>《組合員分》</b>						
診 療 費	1000人当件数	5,417.48	5,558.82	5,602.26	5,678.75	5,689.31
	1件当日数	1.63	1.60	1.58	1.60	1.55
	1件当金額	11,370	11,402	11,413	11,409	11,532
	1人当金額	61,596	63,383	63,937	64,790	65,611
一 般 診 療	1000人当件数	4,316.55	4,432.84	4,454.13	4,494.97	4,479.65
	1件当日数	1.54	1.52	1.50	1.53	1.48
	1件当金額	12,056	12,110	12,169	12,184	12,378
	1人当金額	52,040	53,680	54,201	54,769	55,447
入 院	1000人当件数	62.80	62.55	62.88	62.64	62.71
	1件当日数	9.34	9.23	9.09	9.18	8.80
	1件当金額	301,507	314,679	315,894	319,674	325,601
	1人当金額	18,934	19,685	19,865	20,025	20,420
入 院 外	1000人当件数	4,253.75	4,370.29	4,391.25	4,432.33	4,416.94
	1件当日数	1.42	1.41	1.39	1.42	1.38
	1件当金額	7,783	7,779	7,819	7,839	7,930
	1人当金額	33,107	33,995	34,336	34,744	35,028
歯 科 診 療	1000人当件数	1,100.92	1,125.98	1,148.12	1,183.78	1,209.66
	1件当日数	1.99	1.93	1.89	1.86	1.81
	1件当金額	8,679	8,617	8,480	8,466	8,402
	1人当金額	9,555	9,703	9,736	10,022	10,164
出 産 費	1000人当件数	9.35	9.54	10.28	10.64	11.00
埋 葬 料	1000人当件数	0.91	0.87	0.91	0.87	0.82
<b>《被扶養者分》</b>						
診 療 費	1000人当件数	9,034.47	9,078.14	8,888.76	8,828.36	8,720.89
	1件当日数	1.69	1.68	1.65	1.64	1.61
	1件当金額	10,442	10,462	10,525	10,634	10,694
	1人当金額	94,339	94,978	93,550	93,879	93,263
一 般 診 療	1000人当件数	7,425.91	7,442.20	7,246.36	7,178.34	7,056.69
	1件当日数	1.67	1.66	1.64	1.62	1.60
	1件当金額	11,053	11,095	11,211	11,348	11,449
	1人当金額	82,080	82,574	81,237	81,460	80,792
入 院	1000人当件数	111.89	111.04	107.75	106.19	106.33
	1件当日数	9.64	9.83	9.36	9.14	9.07
	1件当金額	289,097	292,889	301,338	306,130	304,026
	1人当金額	32,348	32,523	32,468	32,509	32,327
入 院 外	1000人当件数	7,314.02	7,331.16	7,138.62	7,072.15	6,950.36
	1件当日数	1.55	1.54	1.52	1.51	1.49
	1件当金額	6,800	6,827	6,832	6,922	6,973
	1人当金額	49,733	50,051	48,769	48,951	48,465
歯 科 診 療	1000人当件数	1,608.55	1,635.94	1,642.39	1,650.02	1,664.19
	1件当日数	1.79	1.77	1.72	1.71	1.65
	1件当金額	7,621	7,583	7,497	7,527	7,493
	1人当金額	12,258	12,405	12,313	12,419	12,471
配 偶 者 出 産 費	1000人当件数	20.80	20.59	19.08	18.51	17.89
家 族 埋 葬 料	1000人当件数	0.91	0.73	0.73	0.72	0.68

(注) 短期部門給付決定状況等より国立社会保障・人口問題研究所にて算出。

(ii) 休業給付

(単位 金額：円)

区 分		平成23年度 (2011)	24 (2012)	25 (2013)	26 (2014)	27 (2015)
合 計	1000人当件数	71.72	72.60	76.28	78.36	82.00
	1件当日数	24.65	19.96	19.93	19.75	19.64
	1日当金額	5,702	6,421	6,444	7,329	8
傷病手当金	1000人当件数	19.89	20.83	21.88	21.47	21.09
	1件当日数	20.15	19.98	20.08	20.06	20.23
	1日当金額	5,482	5,568	5,616	5,812	6
出産手当金	1000人当件数	0.31	0.45	0.49	0.46	0.61
	1件当日数	15.74	14.50	16.95	16.83	16.70
	1日当金額	8,206	7,909	7,010	6,961	7
休業手当金	1000人当件数	0.09	0.06	0.06	0.07	0.08
	1件当日数	6.08	5.04	5.18	6.87	5.26
	1日当金額	5,015	8,243	6,254	7,974	6
育児休業手当金 (休業中分)	1000人当件数	49.16	50.68	53.31	55.79	59.66
	1件当日数	19.98	19.82	19.96	19.73	19.54
	1日当金額	6,896	6,819	6,792	7,939	9
育児休業手当金 (復職後分)	1000人当件数	1.70	0.10	0.01	0.00	・
	1件当日数	219.28	147.29	205.57	207.50	・
	1日当金額	2,764	3,092	2,889	2,182	・
介護休業手当金	1000人当件数	0.58	0.48	0.53	0.56	0.57
	1件当日数	12.87	13.37	13.02	12.88	13.02
	1日当金額	5,577	5,675	5,453	5,498	6

(注) 短期部門給付決定状況等より国立社会保障・人口問題研究所にて算出。

(iii) 災害給付

(単位 金額：円)

区 分		平成23年度 (2011)	24 (2012)	25 (2013)	26 (2014)	27 (2015)
合 計	1000人当件数	7.39	0.78	0.17	0.09	0.10
	1件当金額	601,346	569,731	607,597	720,694	805,380
弔 慰 金	1000人当件数	0.04	0.01	0.00	0.01	0.00
	1件当金額	419,737	481,556	633,333	542,222	523,333
家族弔慰金	1000人当件数	0.07	0.01	0.00	0.00	0.00
	1件当金額	303,818	334,889	318,500	355,250	381,500
災害見舞金	1000人当件数	7.28	0.76	0.17	0.08	0.09
	1件当金額	605,143	573,285	610,365	756,788	830,545

(注) 短期部門給付決定状況等より国立社会保障・人口問題研究所にて算出。

SSJ-DB <http://www.ipss.go.jp/ssj-db/108.xls>



第79表 国家公務員共済組合長期部門支払状況

(単位 金額：千円)

区 分	平成23年度 (2011)	24 (2012)	25 (2013)	26 (2014)	27 (2015)
合 計					
件数	6,894,663	7,071,794	7,183,271	7,207,783	7,335,355
金額	1,666,456,122	1,663,497,619	1,621,578,915	1,545,342,056	1,461,402,929
退職共済年金					
件数	4,302,260	4,512,727	4,662,637	4,719,879	4,849,130
金額	952,365,162	977,177,732	972,148,381	934,904,333	890,255,000
障害共済年金					
件数	45,891	48,174	50,453	53,184	58,598
金額	7,218,823	7,480,994	7,818,390	8,128,478	426,956,719
遺族共済年金					
件数	1,476,183	1,528,359	1,572,782	1,617,772	1,712,985
金額	339,708,468	345,609,425	347,996,407	346,595,102	341,204,460
退職年金					
件数	500,056	449,248	401,174	356,023	312,940
金額	211,972,234	188,716,047	161,249,789	135,433,432	114,129,953
減額退職年金					
件数	295,404	278,002	260,247	242,688	224,651
金額	95,657,016	89,497,958	82,063,493	74,293,070	66,092,390
通算退職年金					
件数	19,165	16,883	14,778	12,838	10,645
金額	2,429,313	2,108,589	1,814,413	1,548,712	1,246,006
退職一時金					
件数	780	697	396	450	356
金額	537,791	489,943	263,574	370,042	267,323
障害年金					
件数	15,611	14,567	13,455	12,498	11,276
金額	4,946,014	4,568,516	4,114,226	3,810,761	3,115,201
障害一時金					
件数	3	1	1	2	6
金額	2,938	2,686	2,731	5,917	15,507
遺族年金					
件数	236,534	220,553	205,036	190,347	172,340
金額	51,086,172	47,377,991	43,699,395	39,881,952	34,622,954
通算遺族年金					
件数	1,678	1,593	1,436	1,314	975
金額	86,263	81,001	70,560	64,563	52,870
死亡一時金					
件数	33	12	7	8	4
金額	23,241	4,463	5,844	10,658	4,415
船員給付					
件数	962	887	784	696	1,060
金額	387,976	351,862	303,268	266,861	267,165
公務災害給付					
件数	103	91	85	84	41
金額	34,712	30,411	28,444	28,182	13,436

(注) 1 「退職一時金」には返還一時金、脱退一時金、短期在留脱退一時金を含み、「死亡一時金」には特例死亡一時金を含む。

2 本表における各種年金の件数は、各支払期の支払件数の合計である。

資料：財務省主計局「国家公務員共済組合事業統計年報」

SSJ-DB <http://www.ipss.go.jp/ssj-db/109.xls>

第 80 表 国家公務員共済組合長期部門年金受給権者状況

(i) 新規裁定分

(単位 金額：千円)

区 分	平成23年度 (2011)	24 (2012)	25 (2013)	26 (2014)	27 (2015)
合 計 人員	110,076	122,667	91,623	106,547	97,918
金額	118,627,400	133,243,377	97,415,663	112,872,955	100,505,888
老 齡 厚 生 年 金 + 旧 職 域 加 算 給 付 退 職 共 済 年 金 人員	90,836	103,661	73,169	85,256	54,792
金額	92,671,029	107,792,995	73,724,900	85,685,625	52,283,497
障 害 厚 生 年 金 + 旧 職 域 加 算 給 付 障 害 共 済 年 金 人員	1,021	1,026	1,030	933	1,051
金額	1,024,592	1,074,431	1,014,402	924,619	1,049,577
遺 族 厚 生 年 金 + 旧 職 域 加 算 給 付 遺 族 共 済 年 金 人員	18,205	17,962	17,417	20,353	14,272
金額	24,925,634	24,353,303	22,668,534	26,253,102	17,922,646
退 職 年 金 人員	2	6	1	1	・
金額	2,611	13,969	3,015	2,186	・
減 額 退 職 年 金 人員	0	0	0	0	1
金額	0	0	0	0	1,987
通 算 退 職 年 金 人員	11	5	3	2	2
金額	2,295	1,387	738	1,363	481
障 害 年 金 人員	1	5	3	1	・
金額	1,240	6,226	4,073	5,113	・
遺 族 年 金 人員	0	1	0	1	2
金額	0	945	0	947	2,123
通 算 遺 族 年 金 人員	0	1	0	0	0
金額	0	122	0	0	0
船 員 年 金 人員	0	0	0	0	0
金額	0	0	0	0	0
公 務 災 害 給 付 人員	0	0	0	0	0
金額	0	0	0	0	0

(ii) 年度末現在

(単位 金額：千円)

区 分	平成23年度 (2011)	24 (2012)	25 (2013)	26 (2014)	27 (2015)
合 計 人員	1,210,045	1,242,510	1,245,195	1,262,396	1,279,944
金額	1,787,601,224	1,786,510,830	1,680,111,071	1,661,293,026	1,667,863,391
退 職 共 済 年 金 人員	757,954	793,946	802,399	821,961	819,689
金額	1,032,765,639	1,053,102,438	994,727,369	966,740,547	990,274,523
障 害 共 済 年 金 人員	13,757	14,411	15,031	15,480	16,138
金額	13,729,759	14,322,183	14,666,412	14,927,193	15,686,788
遺 族 共 済 年 金 人員	260,181	269,295	276,309	286,739	289,654
金額	370,699,580	379,651,809	377,347,399	385,928,063	389,978,191
退 職 年 金 人員	81,294	73,638	66,179	58,724	52,783
金額	210,883,084	189,720,223	157,440,831	137,974,297	124,637,779
減 額 退 職 年 金 人員	48,672	45,963	43,115	40,139	37,410
金額	96,820,870	91,115,548	82,245,011	76,050,779	71,594,095
通 算 退 職 年 金 人員	3,185	2,864	2,538	2,229	1,816
金額	2,570,779	2,298,361	2,002,697	1,740,492	1,480,771
障 害 年 金 人員	3,093	2,920	2,744	2,563	2,439
金額	5,843,751	5,434,066	4,888,293	4,483,084	4,291,828
遺 族 年 金 人員	41,431	39,027	36,473	34,188	31,784
金額	53,771,738	50,392,476	46,377,581	43,078,775	40,288,844
通 算 遺 族 年 金 人員	302	281	262	243	168
金額	101,365	91,925	85,140	77,949	60,009
船 員 年 金 人員	160	150	130	115	259
金額	383,275	352,046	300,583	262,091	310,013
公 務 災 害 給 付 人員	16	15	15	15	12
金額	31,383	29,755	29,755	29,775	22,288

資料：財務省主計局「国家公務員共済組合事業統計年報」

SSJ-DB <http://www.ipss.go.jp/ssj-db/110.xls>

第81表 国家公務員共済組合長期部門1人当り金額

(単位 円)

区 分	平成23年度 (2011)	24 (2012)	25 (2013)	26 (2014)	27 (2015)
《年 金》					
新 規 裁 定	1,077,686	1,086,220	1,063,223	1,059,372	1,026,429
退 職 共 済 年 金	1,020,202	1,039,861	1,007,597	1,005,045	982,199
障 害 共 済 年 金	1,003,518	1,047,204	984,857	991,017	998,646
遺 族 共 済 年 金	1,369,164	1,355,824	1,301,518	1,289,889	1,255,791
退 職 年 金	1,305,500	2,328,133	3,015,000	2,186,200	・
減 額 退 職 年 金	0	0	0	0	1,987,100
通 算 退 職 年 金	208,519	277,460	246,033	681,500	240,600
障 害 年 金	1,239,900	1,245,180	1,357,667	5,112,900	・
遺 族 年 金	0	944,800	1,301,518	1,289,889	1,061,350
通 算 遺 族 年 金	0	121,700	0	0	0
船 員 年 金	0	0	0	0	0
年 度 末 現 在	1,477,301	1,437,824	1,349,275	1,315,984	1,303,075
退 職 共 済 年 金	1,362,570	1,326,416	1,239,692	1,212,637	1,208,110
障 害 共 済 年 金	998,020	993,837	975,744	964,289	972,040
遺 族 共 済 年 金	1,424,776	1,409,799	1,365,672	1,345,921	1,346,359
退 職 年 金	2,594,079	2,576,390	2,379,015	2,349,538	2,361,324
減 額 退 職 年 金	1,989,252	1,982,367	1,907,573	1,894,685	1,913,769
通 算 退 職 年 金	807,152	802,500	789,085	780,840	815,403
障 害 年 金	1,889,347	1,860,981	1,781,448	1,749,155	1,759,667
遺 族 年 金	1,297,862	1,291,221	1,271,559	1,260,055	1,267,583
通 算 遺 族 年 金	335,647	327,136	324,961	320,778	357,194
船 員 年 金	2,395,469	2,346,976	2,312,175	2,279,051	1,196,963
公 務 災 害 給 付	1,961,413	1,983,673	1,983,673	1,983,673	1,857,317
《一時金》					
退 職 一 時 金	689,476	702,931	665,591	822,316	750,907
障 害 一 時 金	979,200	2,686,200	2,730,900	2,958,550	2,567,333

(注) 「退職一時金」には、返還一時金、脱退一時金、短期在留脱退一時金を含み、一部、長期部門支払状況等より国立社会保障・人口問題研究所にて算出。

資料：財務省主計局「国家公務員共済組合事業統計年報」

SSJ-DB <http://www.ipss.go.jp/ssj-db/111.xls>

第 82 表 国家公務員共済組合短期経理状況

(単位 千円)

区 分	平成23年度 (2011)	24 (2012)	25 (2013)	26 (2014)	27 (2015)
利 益	623,136,133	629,751,841	645,439,271	673,748,307	672,470,637
負 担 金 収 入	259,823,392	271,051,668	295,150,459	311,080,884	309,496,641
短 期 負 担 金 収 入	238,476,415	248,240,546	271,216,350	283,248,997	284,428,650
介 護 負 担 金 収 入	21,346,977	22,811,122	23,934,109	27,831,887	25,067,991
掛 金 収 入	266,474,808	277,607,199	302,335,350	317,038,920	315,127,916
短 期 掛 金 収 入	244,387,376	254,035,356	277,593,075	288,542,369	289,497,624
介 護 掛 金 収 入	22,087,431	23,571,843	24,742,275	28,496,551	25,630,292
雑 収 入	80,629	41,417	15,339	12,651	7,853
国 庫 補 助 金 収 入	—	—	—	—	118,924
交 付 金 収 入	880,403	—	—	—	—
支 払 準 備 金 戻 入	42,004,674	44,350,132	43,734,963	43,427,895	44,064,396
受 取 利 息	403,059	240,743	132,149	117,830	71,416
短 期 受 取 利 息	402,491	239,933	131,736	117,164	69,911
介 護 受 取 利 息	568	811	412	666	1,505
有 価 証 券 利 息	6,941	7,721	12,261	8,344	10,188
受 取 配 当 金	1,053,244	836,563	518,923	718,245	931,989
有 価 証 券 売 却 益	9,595,592	15,677,357	—	—	—
貸 付 金 利 息	—	—	—	—	—
償 還 差 益	472	1,372	220	188	—
還 付 金 収 入	11,838	17,666	16,158	15,379	55,902
賠 償 金 収 入	205,537	210,740	194,310	186,759	215,780
雑 益	34	135	14	50	42
前 期 損 益 修 正 益	318,934	437,117	390,724	553,618	331,826
当 期 損 失 金	42,276,577	19,272,010	2,938,401	587,545	2,037,763
当 期 短 期 損 失 金	41,823,269	19,602,229	1,580,300	540,514	1,187,266
当 期 介 護 損 失 金	453,308	△ 330,220	1,358,101	47,031	850,497
損 失	623,136,133	629,751,841	645,439,271	673,748,307	672,470,637
短 期 給 付 金	263,393,721	259,641,031	257,854,027	261,787,220	266,094,641
保 健 給 付	237,149,183	241,075,603	240,733,948	243,566,570	246,574,002
直 営 保 健 給 付	1,901,362	1,866,517	1,805,238	1,755,831	1,682,995
連 合 会 直 営 保 健 給 付	—	—	—	—	—
休 業 給 付	10,872,787	9,991,897	10,481,564	12,177,684	13,687,825
災 害 給 付	4,790,322	476,295	113,013	70,628	86,981
附 加 給 付	8,680,068	6,230,718	4,720,264	4,216,507	4,062,838
老 人 保 健 抛 出 金	39,516	7,710	3,134	2,288	3,178
退 職 者 給 付 抛 出 金	26,924,701	30,319,431	28,879,688	24,134,133	14,470,762
前 期 高 齢 者 納 付 金 等	125,047,075	119,556,869	114,314,912	116,786,321	118,890,810
後 期 高 齢 者 支 援 金 等	109,422,525	119,586,954	122,610,262	122,274,056	129,702,532
病 床 転 換 支 援 金 等	—	—	—	—	—
介 護 納 付 金	43,248,692	45,614,260	47,860,815	51,268,998	51,377,267
一 部 負 担 金 返 還 金	10,996	4,094	2,851	2,686	2,828
一 部 負 担 金 払 戻 金	2,696,075	2,764,654	2,710,495	2,596,468	2,577,517
委 託 費	123,323	95,547	89,935	100,792	115,558
雑 費	10,396	16,332	6,104	4,630	8,229
業 務 経 理 へ 繰 入	547,835	483,105	422,039	389,702	402,385
支 払 準 備 金 繰 入	44,350,132	43,734,963	43,427,895	44,064,396	44,779,164
前 期 損 益 修 正 損	46,569	1,404,575	63,078	67,602	69,847
当 期 利 益 金	7,188,254	6,486,697	27,193,261	50,268,167	43,972,201
当 期 短 期 利 益 金	6,551,621	6,084,709	24,624,035	45,152,832	43,799,556
当 期 介 護 利 益 金	636,634	401,988	2,569,226	5,115,335	172,645
支 払 利 息	4	—	—	—	—
償 還 差 損	—	—	—	—	—
雑 損	86,318	35,617	775	849	3,716

資料：財務省主計局「国家公務員共済組合事業統計年報」

SSJ-DB <http://www.ipss.go.jp/ssj-db/112.xls>

第83表 国家公務員共済組合長期経理状況

(単位 千円)

区 分	平成23年度 (2011)	24 (2012)	25 (2013)	26 (2014)	27 (2015)
<b>利 益</b>	<b>2,258,994,123</b>	<b>2,298,510,569</b>	<b>2,201,533,747</b>	<b>2,115,227,027</b>	<b>2,844,220,423</b>
	(407,731,083)	(336,017,771)	(298,218,257)	(260,512,052)	(239,428,639)
負 担 金 収 入	1,225,890,199	1,140,159,916	1,106,630,194	1,109,634,059	1,152,478,515
掛 金 収 入	525,624,002	517,907,510	526,385,742	561,839,577	309,055,804
組 合 員 保 険 料 収 入	—	—	—	—	300,341,172
基 礎 年 金 交 付 金 収 入	103,066,922	89,855,325	85,206,856	75,016,082	70,341,746
厚 生 年 金 交 付 金 収 入	—	—	—	—	573,541,089
財 政 調 整 抛 出 金 収 入	9,705,575	—	—	—	—
退 職 一 時 金 等 返 還 金 収 入	3,228,401	3,359,512	3,139,852	2,650,404	2,695,235
移 換 金 収 入	631	2,091	705	738	783
雑 収 入	76,525	9,250	77,484	65,741	43,892
受 取 利 息	80,740,833	78,143,664	81,353,482	79,122,840	74,685,502
信 託 の 運 用 益	51,528,803	72,201,437	91,185,370	129,275,579	111,724,893
貸 付 料	12,236,828	11,869,063	11,525,128	11,192,803	10,770,556
当 期 損 失 金	237,162,381	382,335,679	295,115,847	139,069,466	192,279,245
前 期 損 益 修 正 益	816,813	1,343,499	558,118	702,298	23,853,532
固 定 資 産 売 却 益	8,916,209	1,323,624	354,968	6,657,440	22,408,459
<b>損 失</b>	<b>2,258,994,123</b>	<b>2,298,510,569</b>	<b>2,201,533,747</b>	<b>2,115,227,027</b>	<b>2,844,220,423</b>
長 期 給 付 金	1,666,456,122	1,663,497,619	1,621,578,915	1,545,342,057	1,542,221,423
退 職 給 付	1,262,961,516	1,257,990,268	1,217,539,650	1,146,549,590	1,140,328,255
障 害 給 付	12,167,775	12,052,197	11,935,347	11,945,157	12,500,003
遺 族 給 付	390,904,144	393,072,881	391,772,206	386,552,267	389,100,601
公 務 災 害 給 付	34,712	30,411	28,444	28,182	25,399
船 員 給 付	387,976	351,862	303,268	266,861	267,165
保 険 料	1,251	1,172	1,032	854	719
負 担 金	1,522,809	1,397,501	1,373,348	1,365,242	1,382,218
消 費 税	129,065	157,456	193,861	335,217	359,331
基 礎 年 金 抛 出 金	564,411,717	551,304,833	543,099,709	554,442,033	583,756,376
厚 生 年 金 抛 出 金	—	—	—	—	567,501,902
年 金 保 険 者 抛 出 金	2,272,270	2,763,025	2,819,409	2,791,738	1,321,556
財 政 調 整 抛 出 金	—	51,301,485	21,458,784	6,892,149	61,174,378
信 託 運 用 損	22,466,959	13,069,219	7,562,096	155,620	5,121,440
未 収 給 付 金 償 却 額	15,907	30,253	52,896	54,619	30,247
雑 費	48,264	58,566	74,687	37,728	166,171
業 務 経 理 へ 繰 入	1,620,846	1,791,622	1,872,249	3,753,886	7,032,337
雑 損	—	—	—	—	—
前 期 損 益 修 正 損	46,511	13,137,087	1,445,462	32,325	23,309,890
当 期 利 益 金	—	—	—	—	50,842,437
固 定 資 産 売 却 損	2,402	732	1,300	23,559	0
<b>年度末現在長期給付積立金</b>	<b>7,945,069,280</b>	<b>7,562,733,600</b>	<b>7,267,617,753</b>	<b>7,128,548,286</b>	<b>—</b>
厚 生 年 金 保 険 給 付 積 立 金	—	—	—	—	6,279,092,530
退 職 等 年 金 給 付 積 立 金	—	—	—	—	50,842,437
経 過 的 長 期 給 付 積 立 金	—	—	—	—	627,176,512

(注)1 ( )内は、追加費用の再掲である。

2 「退職給付」には、通算退職年金、返還一時金、脱退一時金、短期在留脱退一時金を含む。

3 「遺族給付」は、死亡一時金、特例死亡一時金を含む。

資料：財務省主計局「国家公務員共済組合事業統計年報」

SSJ-DB <http://www.ipss.go.jp/ssj-db/113.xls>

第84表 国家公務員共済組合業務経理状況

(単位 千円)

区 分	平成23年度 (2011)	24 (2012)	25 (2013)	26 (2014)	27 (2015)
利益	6,900,247	6,687,975	6,593,514	8,612,822	7,121,680
負担金収入	3,808,932	4,026,428	3,994,211	4,175,939	4,560,236
雑収入	59,975	61,043	50,217	46,995	56,480
国庫補助金収入	36,818	37,919	37,495	37,723	36,825
短期経理より受入	547,835	434,722	422,039	389,702	402,385
長期経理より受入	1,620,846	1,791,622	1,872,249	3,753,886	1,908,278
受取利息	1,527	1,244	719	700	552
雑益	1	—	—	—	—
前期損益修正益	290	1,094	341	791	1,235
固定資産売却益	・	・	2	1	1
当期損失	824,023	333,902	216,241	207,085	155,688
損失	6,900,247	6,687,975	6,593,514	8,612,822	12,244,626
職員給与	1,882,968	1,700,645	1,699,642	1,987,031	2,077,665
厚生費	19,020	15,035	14,245	15,931	17,033
旅費	35,246	36,382	32,468	31,508	37,473
事務費	1,667,168	1,774,064	1,778,805	1,786,937	1,911,446
その他	2,972,501	2,866,030	2,893,474	4,646,812	8,048,453
連合会へ繰入	—	—	—	—	—
前期損益修正損	6,780	118	15,567	695	865
当期利益金	316,563	295,702	159,314	143,906	151,691

資料：財務省主計局「国家公務員共済組合事業統計年報」

SSJ-DB <http://www.ipss.go.jp/ssj-db/114.xls>

第85表 国家公務員共済組合保健経理状況

(単位 千円)

区 分	平成23年度 (2011)	24 (2012)	25 (2013)	26 (2014)	27 (2015)
<b>利益</b>	<b>24,924,550</b>	<b>23,863,236</b>	<b>36,135,041</b>	<b>24,954,016</b>	<b>23,724,937</b>
負担金収入	5,830,229	5,588,653	5,557,323	5,844,108	6,453,010
掛金収入	5,994,774	5,792,019	5,718,485	5,969,739	6,598,922
施設収入	223,596	173,602	166,889	165,222	166,552
受託業務手数料収入	885,911	730,501	534,474	400,628	271,306
国庫補助金収入	128,613	162,365	202,923	194,651	179,120
交付金収入	343,637	341,229	350,483	349,610	249,017
独立行政法人補助金収入	1,951,940	2,057,026	2,189,808	2,358,604	2,511,599
繰入金受入	6,995,516	6,331,115	11,656,175	6,920,363	6,926,155
受取利息等	34,388	24,832	22,441	22,484	39,768
その他	2,749	6,347	10,020	6,684	701
前期損益修正益	7,714	3,660	269,883	3,098	26,350
固定資産売却益	28,364	51	3	30	5
医療経理より特別受入	・	・	9,314,611	・	・
当期損失金	2,497,120	2,651,837	141,524	2,718,794	300,843
<b>損失</b>	<b>24,924,550</b>	<b>23,863,236</b>	<b>36,135,041</b>	<b>24,954,016</b>	<b>23,724,937</b>
職員給与	372,193	316,342	321,014	391,988	368,135
厚生費	12,454,521	12,777,745	13,447,053	13,660,284	12,578,461
旅費	20,529	17,598	15,581	16,131	16,469
事務費	54,171	45,681	40,485	44,414	36,954
連合会繰入金	4,432,291	4,260,642	4,242,298	4,436,840	4,511,084
他経理への繰入	4,396,420	4,222,676	4,204,034	4,364,163	4,476,231
他経理へ相互繰入	847,111	698,794	512,253	375,569	254,268
その他	1,022,402	816,836	762,273	767,674	808,262
前期損益修正損	26,004	29,087	17,522	6,811	4,165
固定資産売却損	—	342	407	40	・
固定資産除却損	5,611	263	296	286	148
医療経理へ特別繰入	—	—	4,097,089	—	—
宿泊経理へ特別繰入	・	・	5,217,522	・	・
当期利益金	1,293,297	677,231	3,257,215	889,815	670,758

資料：財務省主計局「国家公務員共済組合事業統計年報」

SSJ-DB <http://www.ipss.go.jp/ssj-db/115.xls>

第86表 国家公務員共済組合旧令共済年金受給権者状況

年度末現在 (単位 金額：千円)

区 分	平成23年度 (2011)	24 (2012)	25 (2013)	26 (2014)	27 (2015)
合 計 人 員	1,125	969	800	666	561
金 額	1,465,792	1,270,094	1,074,274	909,585	777,919
1人当金額	1,303	1,311	1,343	1,366	1,387
退 職 年 金 人 員	15	8	4	4	2
金 額	16,998	9,069	4,531	4,531	2,265
1人当金額	1,133	1,134	1,133	1,133	1,133
障 害 年 金 人 員	2	2	2	0	0
金 額	1,248	1,248	1,248	0	0
1人当金額	624	624	624	0	0
遺 族 年 金 人 員	752	637	506	402	322
金 額	688,676	582,566	460,463	365,704	290,949
1人当金額	916	915	910	910	904
公 務 傷 病 年 金 人 員	76	65	62	54	45
金 額	261,929	223,146	211,605	180,228	152,178
1人当金額	3,446	3,433	3,413	3,338	3,382
公 務 傷 病 遺 族 年 金 人 員	134	128	119	115	113
金 額	210,094	200,653	186,285	180,296	177,150
1人当金額	1,568	1,568	1,565	1,568	1,568
殉 職 年 金 人 員	146	129	107	91	79
金 額	286,847	253,412	210,142	178,826	155,377
1人当金額	1,965	1,964	1,964	1,965	1,967

(注) 年金支給額の算定上、人員、金額とも各年度の2月末の数値で表示している。

資料：国家公務員共済組合連合会調べ

SSJ-DB <http://www.ipss.go.jp/ssj-db/116.xls>



第87表 国家公務員共済組合、地方公務員共済組合における所要財源率

平成29年度（単位：%）

区分	短期給付			長期給付		
	組員掛金率	国庫(地方)負担率	計	組員掛金率等	国庫(地方)負担率	整理資源率
<b>国家公務員共済組合</b>						
衆議院	40.51	40.51	81.02	97.43	97.85	発生額 負担方式
参議院	40.82	40.82	81.64			
内閣	47.30	47.30	94.60			
総務省	42.92	42.92	85.84			
法務省	45.35	45.35	90.70			
外務省(本土)	41.10	41.10	82.20			
外務省(在外)	20.11	20.11	40.22			
財務省	44.76	44.76	89.52			
文部科学省	45.54	45.54	91.08			
厚生労働省	49.99	49.99	99.98			
農林水産省	45.93	45.93	91.86			
経済産業省	39.94	39.94	79.88			
国土交通省	41.85	41.85	83.70			
防衛省(自衛官)	38.10	38.10	76.20			
防衛省(文官)	41.28	41.28	82.56			
裁判所	43.09	43.09	86.18			
会計検査院	43.02	43.02	86.04			
刑務	51.55	51.55	103.10			
厚生労働省第二	44.20	44.20	88.40			
林野庁	44.82	44.82	89.64			
日本郵政	53.82	53.82	107.64			
連合会職員	40.43	40.43	80.86			
<b>地方公務員共済組合</b>						
地方職員	54.89	54.89	109.78	88.16	88.16	
公立学校	49.93	49.93	99.86			
警察	45.92	45.92	91.84			
東京都職員	47.71	47.71	95.42			
指定都市職員	39.4～58.31	39.4～58.31	78.80～116.62			
都市職員	47.27～55.7	47.27～55.7	94.54～111.4			
市町村職員	43.54～61.41	43.54～61.41	87.08～122.82			

(注) 1 短期給付における指定都市職員共済組合の率は、札幌市職員共済組合、横浜市職員共済組合、川崎市職員共済組合、名古屋市職員共済組合、京都市職員共済組合、大阪市職員共済組合、神戸市職員共済組合、広島市職員共済組合、北九州市職員共済組合及び福岡市職員共済組合のものであり、都市職員共済組合の率は、北海道都市職員共済組合、仙台市職員共済組合及び愛知県都市職員共済組合のものである。

2 財源率は標準報酬の月額および標準期末手当等に対する率である。

3 短期給付の財源率には、介護財源率、福祉財源率を含む。

4 国家公務員共済組合は平成29年9月1日現在、地方公務員共済組合は平成28年9月1日現在である。

資料：国家公務員共済組合は財務省主計局調べ、地方公務員共済組合は総務省自治行政局調べ

SSJ-DB <http://www.ipss.go.jp/ssj-db/117.xls>

## 8 地方公務員等共済組合

第88表 地方公務員等共済組合適用状況

区 分	組 合 数	組 合 員 数						任 意 継 続	継 続 長 期
		合 計	短 期 長 期	短 期	長 期	特 例 継 続 (再 掲)			
平成23年度(2011)	64	2,931,381	2,845,870	—	11,133	—	73,282	1,096	
24 (2012)	64	2,914,103	2,830,300	—	11,101	—	71,638	1,064	
25 (2013)	64	2,900,603	2,819,879	—	11,555	—	68,158	1,011	
26 (2014)	64	2,889,627	2,818,647	—	11,741	—	58,232	1,007	
27 (2015)	64	2,887,271	2,820,668	—	11,558	—	54,030	1,015	
平成27年度									
地 方 職 員 共 済 組 合	1	311,220	296,009	—	11,503	—	3,526	182	
公 立 学 校 共 済 組 合	1	969,511	944,305	—	—	—	25,202	4	
警 察 共 済 組 合	1	297,039	294,794	—	—	—	2,152	93	
東 京 都 職 員 共 済 組 合	1	122,099	120,109	—	3	—	1,501	486	
指 定 都 市 職 員 共 済 組 合	10	1,860	—	—	—	—	1,860	0	
市 町 村 職 員 共 済 組 合	47	19,149	—	—	—	—	19,149	0	
都 市 職 員 共 済 組 合	3	640	—	—	—	—	640	0	
全 国 市 町 村 職 員 共 済 組 合 連 合 会	—	1,165,753	1,165,451	—	52	—	—	250	

(注) 1 「短期長期」は短期保険及び長期保険両方の適用者、「短期」は短期保険のみの適用者、「長期」は長期保険のみの適用者、「任意継続」は退職後も引き続き短期保険の適用を受けることを希望した者、「継続長期」は公社又は公庫等に転出した後も引き続き長期保険の適用を受ける者である。

2 「本俸月額」は、年度末1月間（毎年度3月）に支給したものの平均である。

3 地方職員共済組合には、団体共済部を含む。

4 「市町村職員共済組合」及び「都市職員共済組合」において行われていた長期給付事業を「全国市町村職員共済組合連合会」に集約し、一元的に処理されることになった。

資料：総務省自治行政局「地方公務員共済組合等事業年報」

SSJ-DB <http://www.ipss.go.jp/ssj-db/118.xls>

年度末現在

被扶養者数				組合員1人当り本俸月額					
被扶養者数	任意継続 (再掲)	組合員 1人当り 被扶養者数		平 均	短期長期	短 期	長 期	任意継続	継続長期
			任意 継続						
3,015,287	49,279	1.03	0.67	342,003	342,983	—	326,469	305,652	388,073
2,944,790	46,975	1.01	0.66	340,425	341,451	—	324,393	301,864	373,727
2,886,125	44,034	1.00	0.65	327,630	328,380	—	317,048	297,782	368,943
2,826,680	36,548	0.98	0.63	339,388	340,341	—	324,248	295,665	376,554
2,774,059	33,260	6.90	4.47	414,155	415,933	—	402,449	321,953	514,680
314,879	2,409	1.05	0.68	419,929	421,522	—	401,646	341,966	495,714
791,865	14,394	0.82	0.57	424,056	427,553	—	—	293,029	477,500
384,388	1,694	1.29	0.79	458,507	459,776	—	—	281,232	539,785
95,361	666	0.78	0.44	441,516	442,355	—	620,000	351,632	510,453
177,281	1,231	1.04	0.66	343,951	—	—	—	343,951	—
962,630	12,435	1.00	0.65	355,364	—	—	—	355,364	—
47,655	431	0.92	0.67	354,389	—	—	—	354,389	—
—	—	—	—	391,323	391,285	—	567,538	—	527,960

第89表 地方公務員等共済組合短期部門給付支給状況

(i) 保健給付

(単位 金額：千円)

区 分		平成23年度 (2011)	24 (2012)	25 (2013)	26 (2014)	27 (2015)
合 計	件数	70,239,465	70,467,387	69,333,924	68,958,381	68,670,885
	金額	721,097,469	723,764,822	715,846,655	715,442,392	719,696,912
組 合 員 分	件数	33,961,363	34,260,323	34,057,641	34,114,059	34,159,722
	金額	338,736,281	342,488,930	343,285,064	342,158,166	344,662,420
療 養 の 給 付	件数	22,742,886	22,833,578	22,700,386	22,515,261	22,418,847
	日数	37,097,069	36,517,689	35,720,912	35,139,739	34,586,398
	金額	249,847,205	252,486,358	250,049,836	248,824,269	248,986,274
入院時食事・生活療養の給付	件数	227,505	225,796	222,251	215,742	216,146
	回数	5,247,560	5,148,148	4,945,950	4,734,756	4,638,157
	金額	2,112,524	2,067,235	1,983,548	1,914,331	1,861,826
訪問看護療養の給付	件数	2,349	2,638	2,866	3,465	3,586
	日数	16,745	17,429	18,892	22,599	24,448
	金額	123,291	137,220	146,519	173,493	194,914
療 養 費	件数	1,535,398	1,532,295	1,458,101	1,415,495	1,420,991
	金額	6,720,946	6,521,528	6,069,422	5,886,549	5,966,454
入院時食事・生活療養費	件数	28	50	14	19	20
	回数	1,363	1,189	153	293	324
	金額	529	378	39	77	△10
薬 剤 支 給	件数	9,635,657	9,845,287	9,848,676	10,016,225	10,049,630
	金額	62,358,875	63,108,580	64,638,982	65,239,351	67,712,807
移 送 費	件数	27	36	31	26	34
	金額	1,063	5,541	1,022	830	696
出 産 費	件数	42,149	43,702	44,918	45,620	48,040
	金額	17,427,552	18,023,366	18,431,507	18,930,735	19,817,727
埋 葬 料	件数	2,897	2,787	2,663	2,495	2,428
	金額	144,296	138,724	132,635	124,348	121,732
被 扶 養 者 分	件数	36,278,102	36,207,064	35,237,064	34,965,230	34,958,522
	金額	338,835,062	335,876,384	312,325,565	327,727,882	326,407,691
療 養 の 給 付	件数	24,194,435	24,038,194	23,301,838	23,030,327	22,811,328
	日数	40,762,771	39,877,531	38,006,389	37,202,881	36,506,966
	金額	255,062,434	252,630,670	245,663,099	245,655,950	244,054,891
入院時食事・生活療養の給付	件数	251,762	241,636	233,526	229,550	231,085
	回数	6,815,608	6,392,270	6,065,982	5,820,000	5,667,022
	金額	2,706,425	2,525,926	2,387,852	2,299,269	2,241,402
訪問看護療養の給付	件数	13,111	14,139	16,214	18,435	21,001
	日数	79,783	86,454	94,846	110,857	126,483
	金額	621,066	704,638	790,496	947,429	1,081,044
療 養 費	件数	958,712	943,394	962,643	854,507	846,643
	金額	4,891,872	4,671,567	4,323,759	4,226,623	3,119,833
入院時食事・生活療養費	件数	685	627	70	88	108
	回数	13,852	14,379	797	941	1,285
	金額	5,263	5,424	204	347	553
薬 剤 支 給	件数	11,069,386	11,169,692	10,954,997	11,016,948	11,008,857
	金額	59,020,384	59,006,251	58,623,777	58,890,006	60,347,257
移 送 費	件数	56	50	42	31	31
	金額	2,063	1,973	1,432	1,324	1,457
家 族 出 産 費	件数	39,699	39,221	38,438	37,572	37,640
	金額	16,390,405	16,211,235	15,885,679	15,587,882	15,469,804
家 族 埋 葬 料	件数	2,703	2,374	2,111	1,974	1,829
	金額	135,150	118,700	105,700	98,700	91,450
組 合 員 及 び 被 扶 養 者 分	件数	408,432	418,558	438,814	438,919	446,296
	金額	43,526,126	45,399,508	46,611,147	46,640,879	47,564,867
高 額 療 養 の 給 付	件数	252,971	274,302	290,153	295,532	301,734
	金額	32,638,433	35,639,797	37,953,483	38,672,009	40,059,070
高 額 療 養 費	件数	155,459	144,256	148,658	143,383	144,561
	金額	10,887,691	9,759,711	8,657,595	7,968,630	7,505,741
高 額 介 護 合 算 療 養 費	件数	2	—	3	4	1
	金額	2	—	69	240	56

(注) 1 「組合員及び被扶養者分」の件数は、療養の給付及び療養費の件数の再掲であり、件数の合計には含まれていない。  
 2 「入院時食事・生活療養の給付」及び「入院時食事・生活療養費」の件数及び回数は再掲であり、合計には含まれていない。

## (ii) 休業給付

(単位 金額：千円)

区 分		平成23年度 (2011)	24 (2012)	25 (2013)	26 (2014)	27 (2015)
合 計	件数	505,573	493,246	507,658	524,376	547,903
	日数	9,707,822	9,814,922	10,135,346	10,462,463	10,993,179
	金額	93,235,500	83,055,525	83,655,816	96,651,196	102,461,442
傷 病 手 当 金	件数	62,284	60,008	61,835	63,130	61,069
	日数	1,280,283	1,238,234	1,255,813	1,277,833	1,256,760
	金額	16,172,993	15,679,538	15,556,864	15,846,363	14,932,716
出 産 手 当 金	件数	113	158	240	197	248
	日数	2,627	3,977	5,517	3,981	4,395
	金額	23,320	33,451	48,852	35,648	37,895
休 業 手 当 金	件数	712	627	479	336	306
	日数	11,732	11,056	7,756	4,763	4,536
	金額	123,728	112,357	77,325	47,461	44,862
育 児 休 業 手 当 金 (休業中支給分)	件数	418,111	425,642	439,821	455,730	481,380
	日数	8,316,471	8,465,301	8,783,513	9,099,452	9,652,692
	金額	64,604,494	66,143,711	67,388,020	80,192,040	86,943,905
育 児 休 業 手 当 金 (復職後支給分)	件数	17,860	602	15	△ 1	—
	金額	11,639,805	402,967	8,481	579	6
介 護 休 業 手 当 金	件数	6,493	6,209	5,268	4,984	4,900
	日数	96,709	96,354	82,747	76,434	74,796
	金額	671,160	683,501	576,274	529,105	502,058

## (iii) 災害給付

(単位 金額：千円)

区 分		平成23年度 (2011)	24 (2012)	25 (2013)	26 (2014)	27 (2015)
合 計	件数	17,340	3,401	2,072	465	629
	金額	12,959,633	1,829,126	1,872,686	320,161	402,198
弔 慰 金	件数	312	52	19	25	24
	金額	133,591	21,352	7,330	11,365	9,557
家 族 弔 慰 金	件数	211	30	19	10	5
	金額	65,207	9,649	6,074	3,191	1,053
災 害 見 舞 金	件数	16,817	3,319	2,034	430	600
	金額	12,760,836	1,798,125	1,859,282	305,605	391,588

## (iv) 附加給付

(単位 金額：千円)

区分		平成23年度 (2011)	24 (2012)	25 (2013)	26 (2014)	27 (2015)
合 計	件数	765,577	753,453	657,422	593,546	554,690
	金額	34,369,881	27,174,302	23,700,864	21,567,758	19,934,649
家 族 療 養 費	件数	220,686	215,386	213,753	192,041	182,849
	金額	7,407,087	7,138,848	6,589,216	6,220,007	5,985,678
家 族 訪 問 看 護 療 養 費	件数	475	416	307	243	279
	金額	8,674	4,430	2,488	2,686	3,915
出 産 費	件数	31,123	32,372	32,983	34,471	36,140
	金額	1,254,768	1,303,887	1,334,743	1,398,494	1,475,482
家 族 出 産 費	件数	29,172	28,888	28,407	27,833	27,473
	金額	1,219,122	1,215,294	1,204,833	1,197,662	1,193,493
埋 葬 料	件数	2,074	2,044	1,935	1,795	1,717
	金額	79,850	77,007	73,897	68,267	65,181
家 族 埋 葬 料	件数	2,156	1,945	1,703	1,625	1,506
	金額	86,773	76,675	67,691	63,973	58,380
傷 病 手 当 金	件数	6,113	5,655	5,018	5,031	5,188
	金額	1,463,448	1,376,990	1,159,205	1,196,892	1,179,893
災 害 見 舞 金	件数	19,284	4,603	45	—	—
	金額	8,431,226	1,437,271	13,165	—	—
入 院 附 加 金	件数	87,659	87,643	272	—	—
	金額	528,880	523,811	1,935	—	—
結 婚 手 当 金	件数	43,764	46,129	32,948	21,383	—
	金額	2,679,210	2,817,810	2,524,530	1,191,040	—
一部負担金の額等の払戻し	件数	323,071	328,372	340,051	309,124	299,339
	金額	11,210,844	11,202,279	10,729,161	10,228,737	9,964,351

資料：総務省自治行政局「地方公務員共済組合等事業年報」

SSJ-DB <http://www.ipss.go.jp/ssj-db/119.xls>

第90表 地方公務員等共済組合短期部門療養の給付及び家族療養の給付支給状況(診療費分)

(単位 金額：千円)

区 分	平成23年度 (2011)	24 (2012)	25 (2013)	26 (2014)	27 (2015)	
組 合 員 分	件数	22,742,886	22,833,578	22,700,386	22,630,733	22,526,833
	日数	37,097,069	36,517,689	35,720,912	35,292,094	34,728,100
	金額	249,847,205	252,486,358	250,049,836	249,883,881	249,986,950
一 般 診 療	件数	18,308,241	18,380,356	18,207,548	18,078,580	17,926,956
	日数	28,428,788	28,016,597	27,309,927	26,944,823	26,470,406
	金額	212,132,659	214,869,800	212,694,851	211,916,198	211,776,282
入 院	件数	251,931	248,937	244,742	241,380	243,567
	日数	2,320,712	2,273,257	2,185,789	2,114,169	2,077,278
	金額	74,667,140	76,984,225	76,638,665	76,031,452	76,133,466
外 来	件数	18,056,310	18,131,419	17,962,806	17,837,200	17,683,389
	日数	26,108,076	25,743,340	25,124,138	24,830,654	24,393,128
	金額	137,465,519	137,885,575	136,056,186	135,884,746	135,642,816
歯 科 診 療	件数	4,434,645	4,453,222	4,492,838	4,552,153	4,599,877
	日数	8,668,281	8,501,092	8,410,985	8,347,271	8,257,694
	金額	37,714,546	37,616,558	37,354,985	37,967,683	38,210,668
被 扶 養 者 分	件数	24,194,435	24,038,194	23,301,838	23,035,763	22,817,182
	日数	40,762,771	39,877,531	38,006,389	37,211,727	36,516,771
	金額	255,062,435	252,630,670	245,663,100	245,773,509	244,192,945
一 般 診 療	件数	19,930,850	19,765,192	19,069,814	18,854,544	18,622,689
	日数	33,276,502	32,548,022	30,940,052	30,308,634	29,761,559
	金額	223,101,222	220,881,579	214,447,023	214,581,080	213,023,534
入 院	件数	288,543	279,744	270,364	268,760	270,947
	日数	2,984,234	2,819,621	2,682,737	2,587,907	2,552,914
	金額	86,884,631	86,013,996	84,612,121	84,664,703	84,717,100
外 来	件数	19,642,307	19,485,448	18,799,450	18,585,784	18,351,742
	日数	30,292,268	29,728,401	28,257,315	27,720,727	27,208,645
	金額	136,216,591	134,867,583	129,834,902	129,916,377	128,306,434
歯 科 診 療	件数	4,263,585	4,273,002	4,232,024	4,181,219	4,194,493
	日数	7,486,269	7,329,509	7,066,337	6,903,093	6,755,212
	金額	31,961,213	31,749,091	31,216,077	31,192,429	31,169,411

資料：総務省自治行政局「地方公務員共済組合等事業年報」

SSJ-DB <http://www.ipss.go.jp/ssj-db/120.xls>

第91表 地方公務員等共済組合短期部門給付諸率

(i) 保健給付

(単位 金額：円)

区 分	平成23年度 (2011)	24 (2012)	25 (2013)	26 (2014)	27 (2015)	
<b>《組合員分》</b>						
診療費	1000人当件数	7,790.93	7,868.30	7,860.15	7,866.43	7,836.26
	1件当日数	1.63	1.60	1.57	1.56	1.54
	1件当金額	10,986	11,058	11,015	11,042	5,726
	1人当金額	85,589	87,005	86,581	86,859	44,870
一般診療	1000人当件数	6,271.78	6,333.75	6,304.48	6,284.10	6,236.13
	1件当日数	1.55	1.52	1.50	1.49	1.48
	1件当金額	11,587	11,690	11,682	11,722	5,064
	1人当金額	72,669	74,043	73,647	73,662	31,578
入院	1000人当件数	86.30	85.78	84.74	83.90	84.73
	1件当日数	9.21	9.13	8.93	8.76	8.53
	1件当金額	296,379	309,252	313,141	314,987	312,577
	1人当金額	25,578	26,528	26,537	26,428	26,484
入院外	1000人当件数	6,185.47	6,247.97	6,219.73	6,200.20	6,151.40
	1件当日数	1.45	1.42	1.40	1.39	1.38
	1件当金額	7,613	7,605	7,574	7,618	828
	1人当金額	47,091	47,514	47,110	47,233	5,094
歯科診療	1000人当件数	1,519.16	1,534.55	1,555.67	1,582.33	1,600.13
	1件当日数	1.95	1.91	1.87	1.83	1.80
	1件当金額	8,505	8,447	8,314	8,341	8,307
	1人当金額	12,920	12,962	12,934	13,198	13,292
出産費	1000人当件数	14.44	15.06	15.55	15.86	16.71
埋葬料	1000人当件数	0.99	0.96	0.92	0.87	0.84
<b>《被扶養者分》</b>						
診療費	1000人当件数	8,288.18	8,283.40	8,068.41	8,007.21	7,937.26
	1件当日数	1.68	1.66	1.63	1.62	1.60
	1件当金額	10,542	10,510	10,543	10,669	10,702
	1人当金額	87,376	87,055	85,062	85,431	84,946
一般診療	1000人当件数	6,827.63	6,810.95	6,603.04	6,553.83	6,478.15
	1件当日数	1.67	1.65	1.62	1.61	1.60
	1件当金額	11,194	11,175	11,245	11,381	11,439
	1人当金額	76,427	76,114	74,254	74,588	74,103
入院	1000人当件数	98.84	96.40	93.62	93.42	94.25
	1件当日数	10.34	10.08	9.92	9.63	9.42
	1件当金額	301,115	307,474	312,956	315,020	312,670
	1人当金額	29,764	29,640	29,297	29,429	29,470
入院外	1000人当件数	6,728.78	6,714.56	6,509.43	6,460.40	6,383.90
	1件当日数	1.54	1.53	1.50	1.49	1.48
	1件当金額	6,935	6,921	6,906	6,990	6,992
	1人当金額	46,663	46,474	44,956	45,159	44,633
歯科診療	1000人当件数	1,460.56	1,472.45	1,465.37	1,453.39	1,459.11
	1件当日数	1.76	1.72	1.67	1.65	1.61
	1件当金額	7,496	7,430	7,376	7,460	7,431
	1人当金額	10,949	10,941	10,809	10,842	10,843
家族出産費	1000人当件数	13.60	13.52	13.31	13.06	13.09
埋葬料	1000人当件数	0.93	0.82	0.73	0.69	0.64

(注) 短期部門給付支給状況等より国立社会保障・人口問題研究所にて算出。



## (ii) 休業給付

(単位 金額：円)

区 分		平成23年度 (2011)	24 (2012)	25 (2013)	26 (2014)	27 (2015)
合 計	1000人当件数	173.19	169.97	175.78	182.27	190.60
	1件当日数	19.20	19.90	19.96	19.95	20.06
	1日当金額	9,604	8,462	8,254	9,238	9,320
傷病手当金	1000人当件数	21.34	20.68	21.41	21.94	21.24
	1件当日数	20.56	20.63	20.31	20.24	20.58
	1日当金額	12,632	12,663	12,388	12,401	11,882
出産手当金	1000人当件数	0.04	0.05	0.08	0.07	0.09
	1件当日数	23.25	25.17	22.99	20.21	17.72
	1日当金額	8,877	8,411	8,855	8,955	8,622
休業手当金	1000人当件数	0.24	0.22	0.17	0.12	0.11
	1件当日数	16.48	17.63	16.19	14.18	14.82
	1日当金額	10,546	10,163	9,970	9,965	9,890
育児休業手当金 (休業中支給分)	1000人当件数	143.23	146.67	152.29	158.41	167.45
	1件当日数	19.89	19.89	19.97	19.97	20.05
	1日当金額	7,768	7,814	7,672	8,813	9,007
育児休業手当金 (復職後支給分)	1000人当件数	6.12	0.21	0.01	0.00	0.00
	1件当金額	651,725	669,380	565,400	579,000	—
介護休業手当金	1000人当件数	2.22	2.14	1.82	1.73	1.70
	1件当日数	14.89	15.52	15.71	15.34	15.26
	1日当金額	6,940	7,094	6,964	6,922	6,712

(注) 短期部門給付支給状況等より国立社会保障・人口問題研究所にて算出。

## (iii) 災害給付

(単位 金額：円)

区 分		平成23年度 (2011)	24 (2012)	25 (2013)	26 (2014)	27 (2015)
合 計	1000人当件数	5.94	1.17	0.72	0.16	0.22
	1件当金額	747,384	537,820	903,806	688,518	639,424
弔 慰 金	1000人当件数	0.11	0.02	0.01	0.01	0.01
	1件当金額	428,176	410,615	385,789	454,600	398,208
家族弔慰金	1000人当件数	0.07	0.01	0.01	0.00	0.00
	1件当金額	309,038	321,633	319,684	319,100	210,600
災害見舞金	1000人当件数	5.76	1.14	0.70	0.15	0.21
	1件当金額	758,806	541,767	914,101	710,709	652,647

(注) 短期部門給付支給状況等より国立社会保障・人口問題研究所にて算出。

SSJ-DB <http://www.ipss.go.jp/ssj-db/121.xls>

第92表 地方公務員等共済組合長期部門支給決定状況

(単位 金額：千円)

区 分	平成23年度 (2011)	24 (2012)	25 (2013)	26 (2014)	27 (2015)
合 計	16,116,712	16,668,723	17,072,969	17,176,333	17,616,166
件数	16,116,712	16,668,723	17,072,969	17,176,333	17,616,166
金額	4,571,035,719	4,625,564,174	4,557,406,015	4,351,995,181	4,392,862,382
退職共済年金	10,606,504	11,237,789	11,761,472	11,958,746	12,495,982
件数	10,606,504	11,237,789	11,761,472	11,958,746	12,495,982
金額	2,911,331,475	3,035,486,316	3,070,055,023	2,972,059,827	3,063,268,506
障害共済年金	110,340	114,458	119,239	125,354	139,324
件数	110,340	114,458	119,239	125,354	139,324
金額	21,358,469	21,975,257	22,751,897	23,607,658	25,474,322
遺族共済年金	3,035,616	3,148,071	3,213,002	3,295,792	3,362,267
件数	3,035,616	3,148,071	3,213,002	3,295,792	3,362,267
金額	750,853,838	764,321,140	765,528,388	758,067,283	768,244,020
退職年金	1,664,073	1,516,931	1,374,062	1,239,056	1,106,301
件数	1,664,073	1,516,931	1,374,062	1,239,056	1,106,301
金額	732,585,282	660,297,020	567,705,737	479,549,830	426,327,355
減額退職年金	99,787	95,922	91,789	87,027	82,737
件数	99,787	95,922	91,789	87,027	82,737
金額	28,881,077	27,372,434	25,212,484	22,963,201	21,615,958
通算退職年金	98,221	87,830	77,856	68,224	59,081
件数	98,221	87,830	77,856	68,224	59,081
金額	11,996,414	10,617,340	9,282,281	7,973,215	6,837,971
退職一時金	5	—	4	3	4
件数	5	—	4	3	4
金額	23	△ 359	△ 164	43	1,245
脱退一時金	61	47	24	13	22
件数	61	47	24	13	22
金額	242,507	229,945	94,962	40,579	84,980
返還一時金	79	57	22	24	12
件数	79	57	22	24	12
金額	65,806	78,378	19,228	28,545	13,621
障害年金	37,773	35,078	32,698	30,125	27,857
件数	37,773	35,078	32,698	30,125	27,857
金額	13,186,291	11,949,321	10,828,602	9,594,903	8,813,350
障害一時金	9	10	10	12	13
件数	9	10	10	12	13
金額	21,394	27,115	29,662	35,923	37,802
遺族年金	457,137	425,960	396,799	366,505	337,607
件数	457,137	425,960	396,799	366,505	337,607
金額	100,079,475	92,818,426	85,519,668	77,748,812	71,876,440
通算遺族年金	7,076	6,541	5,964	5,417	4,942
件数	7,076	6,541	5,964	5,417	4,942
金額	385,241	352,136	317,396	280,127	254,584
特例死亡一時金	6	6	3	8	3
件数	6	6	3	8	3
金額	22,868	11,942	15,139	14,753	4,119
死亡一時金	10	13	11	10	6
件数	10	13	11	10	6
金額	10,811	14,915	28,956	14,199	2,396
短期在留脱退一時金	15	10	14	17	8
件数	15	10	14	17	8
金額	14,749	12,848	16,755	16,282	5,713

(注) 各年度末の事業報告書による数値である。

資料：総務省自治行政局「地方公務員共済組合等事業年報」

SSJ-DB <http://www.ipss.go.jp/ssj-db/122.xls>

第93表 地方公務員等共済組合長期部門年金受給権者状況

(i) 新規裁定分

(単位 金額：千円)

区 分	平成22年度 (2010)	23 (2011)	24 (2012)	25 (2013)	26 (2014)
合 計 人員	160,457	170,193	172,601	93,077	128,554
金額	230,192,063	242,260,987	241,091,666	133,687,123	177,952,974
退職共済年金 人員	123,771	129,981	131,940	53,505	94,774
金額	172,393,512	179,208,537	177,417,022	74,571,669	126,858,805
障害共済年金 人員	2,573	3,097	2,906	3,030	2,433
金額	3,066,546	3,739,527	3,445,146	3,528,790	2,826,795
遺族共済年金 人員	34,040	37,067	37,637	36,509	31,317
金額	54,653,373	59,257,442	60,004,473	55,562,573	48,222,648
退職年金 人員	27	14	84	5	13
金額	53,456	31,389	202,338	10,068	27,895
減額退職年金 人員	1	1	0	2	0
金額	664	2,025	0	4,732	0
通算退職年金 人員	26	8	7	15	3
金額	4,049	1,648	722	1,088	1,042
障害年金 人員	10	10	12	5	11
金額	18,478	14,555	16,140	5,404	15,700
遺族年金 人員	1	5	5	3	0
金額	944	4,444	4,420	2,683	0
通算遺族年金 人員	8	10	10	3	3
金額	1,042	1,422	1,405	116	89

(注) 旧市町村共済法給付及び恩給組合条例給付は除く。

資料：総務省自治行政局調べ

(ii) 年度末現在

(単位 金額：千円)

区 分	平成22年度 (2010)	23 (2011)	24 (2012)	25 (2013)	26 (2014)
合 計 人員	2,742,075	2,829,811	2,914,572	2,918,570	2,981,103
金額	4,872,678,402	4,947,787,424	4,994,999,986	4,685,585,885	4,685,710,350
退職共済年金 人員	1,764,143	1,865,955	1,966,925	1,986,533	2,063,558
金額	3,013,315,111	3,148,123,307	3,257,693,976	3,088,688,998	3,145,709,341
障害共済年金 人員	37,422	39,351	40,972	42,771	44,503
金額	44,350,283	46,378,880	47,906,703	49,207,537	50,616,272
遺族共済年金 人員	518,112	535,442	551,034	564,508	577,912
金額	814,483,169	838,473,424	859,505,802	849,996,883	862,627,002
退職年金 人員	291,247	266,335	241,277	218,548	196,697
金額	821,085,874	747,365,014	674,162,200	556,455,298	496,635,320
減額退職年金 人員	17,030	16,384	15,702	14,990	14,264
金額	33,033,059	31,639,870	30,192,751	27,339,627	25,808,635
通算退職年金 人員	17,252	15,505	13,798	12,122	10,580
金額	14,058,209	12,589,781	11,148,694	9,677,831	8,357,701
障害年金 人員	8,647	8,061	7,569	7,059	6,587
金額	17,769,623	16,308,999	15,113,780	13,374,351	12,286,843
遺族年金 人員	86,940	81,588	76,200	71,048	66,097
金額	114,159,799	106,521,133	98,924,585	90,531,485	83,388,997
通算遺族年金 人員	1,282	1,190	1,095	991	905
金額	423,274	387,018	351,495	313,875	280,238

(注) 各年度末の事業報告書による数値である。

資料：総務省自治行政局「地方公務員共済組合等事業年報」

SSJ-DB <http://www.ipss.go.jp/ssj-db/123.xls>

第94表 地方公務員等共済組合長期部門1人当り金額

(単位 円)

区 分	平成22年度 (2010)	23 (2011)	24 (2012)	25 (2013)	26 (2014)
《年金》					
新 規 裁 定	1,434,603	1,423,449	1,396,815	1,436,307	1,384,266
退 職 共 済 年 金	1,392,843	1,378,729	1,344,680	1,393,733	1,338,540
障 害 共 済 年 金	1,191,817	1,207,468	1,185,529	1,164,617	1,161,856
遺 族 共 済 年 金	1,605,563	1,598,658	1,594,295	1,521,887	1,539,823
退 職 年 金	1,979,852	2,242,071	2,408,786	2,013,600	2,145,769
減 額 退 職 年 金	664,000	2,025,000	0	2,366,000	0
通 算 退 職 年 金	155,731	206,000	103,143	70,333	347,333
障 害 年 金	1,847,800	1,455,500	1,345,000	1,080,800	1,427,273
遺 族 年 金	944,000	888,800	884,000	894,333	0
通 算 遺 族 年 金	130,250	142,200	140,500	38,667	29,667
年 度 末 現 在	1,777,004	1,748,452	1,713,802	1,605,439	1,571,804
退 職 共 済 年 金	1,708,090	1,687,138	1,656,237	1,554,814	1,524,410
障 害 共 済 年 金	1,185,139	1,178,595	1,169,255	1,150,488	1,137,368
遺 族 共 済 年 金	1,572,021	1,565,946	1,559,805	1,505,730	1,492,662
退 職 年 金	2,819,208	2,806,109	2,794,142	2,546,147	2,524,875
減 額 退 職 年 金	1,939,698	1,931,144	1,922,860	1,823,858	1,809,355
通 算 退 職 年 金	814,874	811,982	807,993	798,369	789,953
障 害 年 金	2,055,004	2,023,198	1,996,800	1,894,652	1,865,317
遺 族 年 金	1,313,087	1,305,598	1,298,223	1,274,230	1,261,615
通 算 遺 族 年 金	330,167	325,225	321,000	316,726	309,655
《一時金》					
脱 退 一 時 金	4,587,477	3,975,525	4,892,447	3,956,750	3,121,462
返 還 一 時 金	1,185,763	832,987	1,375,053	874,000	1,189,375
障 害 一 時 金	2,557,625	2,377,111	2,711,500	2,966,200	2,993,583
特 例 死 亡 一 時 金	2,693,556	3,811,333	1,990,333	5,046,333	1,844,125
死 亡 一 時 金	938,269	1,081,100	1,147,308	2,632,364	1,419,900
短期在留脱退一時金	1,152,200	983,267	1,284,800	1,196,786	957,765

(注) 長期部門年金受給権者状況等より国立社会保障・人口問題研究所にて算出。

SSJ-DB <http://www.ipss.go.jp/ssj-db/124.xls>

第95表 地方公務員等共済組合短期経理状況

(単位 千円)

区 分	平成23年度 (2011)	24 (2012)	25 (2013)	26 (2014)	27 (2015)
<b>収 入</b>	<b>1,932,046,738</b>	<b>1,950,874,127</b>	<b>1,965,441,559</b>	<b>2,017,939,840</b>	<b>2,017,939,840</b>
短期負担金	730,562,379	778,730,198	788,291,737	817,261,418	817,261,418
介護負担金	63,396,970	64,880,574	66,363,156	71,153,790	71,153,790
短期掛金	722,908,408	770,671,268	779,928,295	807,290,115	807,290,115
介護掛金	63,431,793	64,858,161	66,351,789	71,153,867	71,153,867
短期任意継続掛金	26,689,166	27,022,508	27,602,372	22,977,054	21,188,676
介護任意継続掛金	3,093,546	3,032,003	3,103,987	2,652,167	2,407,436
前期高齢者交付金	—	—	—	—	—
雑収入	867,388	101,813	110,954	40,650	52,427
育児・介護休業手当金交付金	29,788,795	25,705,979	25,949,022	30,350,384	32,100,243
短期利息及び短期配当金	3,520,390	884,634	1,006,194	1,132,952	1,553,014
介護利息	1,250	6,645	16,598	19,355	25,513
償還差益	12,458	31,130	16,201	17,120	18,617
その他	69,256,025	57,777,604	53,882,434	57,554,960	49,101,217
前年度繰越支払準備金	134,322,356	136,969,698	134,659,935	132,805,994	133,957,389
前期損益修正益	508,302	293,728	660,125	392,775	690,179
当期短期損失金	81,901,872	18,459,564	16,276,540	2,807,085	9,144,743
当期介護損失金	1,785,640	1,448,621	1,222,223	330,156	841,196
<b>支 出</b>	<b>1,932,046,738</b>	<b>1,950,874,127</b>	<b>1,965,441,559</b>	<b>2,017,939,840</b>	<b>2,014,709,405</b>
保健給付	719,479,507	722,302,178	714,509,211	715,442,392	719,696,912
直営保健給付	1,617,963	1,462,643	1,337,444	1,231,239	1,195,695
休業給付	93,235,499	83,055,527	83,655,815	96,651,196	102,461,443
災害給付	12,959,633	1,829,126	1,872,686	320,161	402,198
附加給付	23,159,038	15,972,023	12,971,703	11,339,021	9,970,298
老人保健拠出金	43,077	27,222	10,022	9,359	9,359
退職者給付拠出金	74,476,991	82,359,721	83,304,539	69,247,396	35,132,105
前期高齢者納付金	329,697,225	349,193,484	334,096,705	326,342,326	334,895,151
後期高齢者支援金	288,485,780	311,386,305	324,071,339	320,814,838	331,643,386
病床転換支援金	—	—	—	—	—
介護納付金	129,702,444	131,742,248	134,097,348	141,176,882	137,609,118
一部負担金返還金	3,214	3,240	3,207	1,894	2,347
一部負担金払戻金	11,207,630	11,199,039	10,725,954	10,226,842	9,962,035
その他	87,842,540	76,527,258	75,013,906	86,901,520	85,444,700
繰入金	4,831,501	3,325,857	3,224,883	3,593,178	3,712,992
次年度繰越支払準備金	136,969,698	134,659,935	132,805,994	133,957,389	135,075,175
前期損益修正損	145,554	127,218	1,370,009	232,827	614,453
当期短期利益金	16,225,566	22,975,709	49,428,611	96,441,788	102,434,912
当期介護利益金	1,963,878	2,725,396	2,942,185	4,009,591	4,447,126

資料：総務省自治行政局「地方公務員共済組合等事業年報」

SSJ-DB <http://www.ipss.go.jp/ssj-db/125.xls>

第 96 表 地方公務員等共済組合長期経理状況

(単位 千円)

区 分	平成23年度 (2011)	24 (2012)	25 (2013)	26 (2014)	27 (2015)
取 入	28,825,902,068	27,698,226,307	27,172,728,987	26,864,841,530	22,924,547,201
負 担 金	3,308,017,528	3,056,275,095	2,875,409,124	2,912,842,106	1,649,320,884
掛 金	1,472,594,718	1,487,235,365	1,473,276,501	1,544,659,926	766,383,533
基礎年金交付金	236,042,888	243,842,880	183,596,430	169,793,472	76,750,452
利息及び配当金	393,734,571	372,962,863	1,240,641,247	1,462,917,387	805,875,963
償 還 差 益	954,709	656,416	510,616	202,826	30,863
その他の収入	1,690,731,633	1,683,290,986	1,578,162,504	1,622,771,358	896,987,831
前年度繰越支払準備金	61,348	48,979	43,922	29,477	18,264
前年度繰越長期給付積立金	21,722,993,377	20,853,810,342	19,820,887,696	19,151,496,710	18,728,418,245
前年度繰越基礎年金 拠出金負担金充当金	102	89	891	89	98
特 別 利 益	771,194	103,292	200,056	128,180	761,068
支 出	28,825,902,068	27,698,226,307	27,172,728,987	26,864,841,530	22,924,547,202
退 職 給 付	3,684,927,935	3,733,919,578	3,672,223,982	3,482,480,090	1,764,173,150
障 害 給 付	34,550,686	33,937,641	33,598,805	33,228,932	16,453,538
遺 族 給 付	850,530,800	856,831,236	850,833,970	835,645,557	420,492,529
基礎年金拠出金	1,438,836,149	1,363,014,361	1,357,431,226	1,421,429,227	742,813,927
そ の 他	1,772,156,533	1,716,305,982	1,565,214,131	1,620,423,506	840,080,879
業務経理へ繰入金	5,859,838	5,893,799	5,820,420	6,500,169	3,349,368
次年度繰越支払準備金	48,979	43,922	29,477	18,264	2,130
次年度繰越長期給付積立金	20,853,810,342	19,820,887,696	19,151,496,710	18,728,418,245	18,634,875,169
次年度繰越基礎年金 拠出金負担金充当金	89	891	89	98	98
特 別 損 失	218,802	162,378	2,270,787	107,417	279,597
当期利益金	184,961,913	167,228,822	533,809,392	736,590,027	502,026,817
年 度 末 現 在 長 期 給 付 積 立 金	37,681,557,475	36,815,863,652	36,680,282,057	36,993,793,619	37,402,276,975

資料：総務省自治行政局「地方公務員共済組合等事業年報」

SSJ-DB <http://www.ipss.go.jp/ssj-db/126.xls>

第97表 地方公務員等共済組合業務経理状況

(単位 千円)

区 分	平成23年度 (2011)	24 (2012)	25 (2013)	26 (2014)	27 (2015)
収 入	42,274,008	40,593,112	40,560,995	44,559,851	48,602,077
負 担 金	21,391,653	20,751,589	20,885,390	22,669,657	24,888,976
構成組合事務費負担金払込金	4,494,372	4,426,340	4,541,905	4,709,680	5,005,240
補 助 金	74,964	77,946	74,511	79,652	78,086
連 合 会 交 付 金	4,046,098	4,101,642	3,632,834	3,484,908	3,566,190
利 息 及 び 配 当 金	233,460	237,033	217,083	215,956	204,414
そ の 他	2,123,606	1,406,216	1,491,858	2,259,422	2,307,374
繰 入 金	9,362,321	9,219,656	9,045,302	10,093,348	12,279,710
特 別 利 益	53,152	34,111	100,768	31,163	16,216
当 期 損 失 金	494,382	338,580	571,344	1,016,065	255,871
支 出	42,274,008	40,593,112	40,560,995	44,559,851	48,602,077
役 員 報 酬	351,678	326,971	319,575	354,042	343,639
職 員 給 与	13,045,540	12,838,529	12,359,431	12,874,263	13,772,838
厚 生 費	22,073	21,623	22,030	22,661	25,682
旅 費	227,093	269,430	259,260	271,620	286,307
事 務 費	2,364,814	2,475,220	2,567,415	2,498,147	2,756,472
事務費負担金払込金	4,494,372	4,426,340	4,541,905	4,709,680	5,018,625
構成組合交付金	4,046,098	4,101,642	3,632,834	3,484,908	3,566,190
そ の 他	15,640,549	14,674,681	14,895,125	18,332,246	20,345,522
特 別 損 失	55,660	23,052	38,976	234,135	31,219
当 期 利 益 金	2,026,130	1,435,625	1,924,445	1,778,151	2,455,583

資料：総務省自治行政局「地方公務員共済組合等事業年報」

SSJ-DB <http://www.ipss.go.jp/ssj-db/127.xls>

第98表 地方公務員等共済組合保健経理状況

(単位 千円)

区 分	平成23年度 (2011)	24 (2012)	25 (2013)	26 (2014)	27 (2015)
収 入	85,722,035	83,773,380	72,229,374	72,449,022	73,362,893
負 担 金	30,066,761	29,280,639	28,197,154	28,829,537	29,017,127
掛 金	29,031,065	28,286,446	27,160,992	27,827,207	27,733,531
患 者 収 入	351,672	319,446	310,983	289,908	275,879
施 設 収 入	1,556,143	1,660,383	1,597,662	1,476,347	1,580,481
特定健康診査等収入	237,670	232,107	231,515	219,522	367,907
補 助 金	6,464,505	7,346,236	5,128,041	4,903,627	4,627,526
利 息 及 び 配 当 金	1,833,835	1,875,091	1,838,212	2,042,566	1,999,280
そ の 他	2,816,754	2,901,872	2,760,647	2,908,433	3,212,885
繰 入 金	10,906,285	7,780,479	3,400,173	2,029,819	2,396,659
特 別 利 益	50,720	31,464	94,754	32,450	32,450
当 期 損 失 金	2,406,627	4,059,217	1,509,242	1,889,605	2,119,168
支 出	85,722,035	83,773,380	72,229,374	72,449,022	73,362,893
職 員 給 与	4,066,346	4,208,769	4,206,103	4,259,768	3,993,482
厚 生 費	45,175,516	45,672,695	45,322,919	30,871,538	26,243,977
特定健康診査等費	2,224,767	2,292,890	2,281,865	2,248,648	12,619,051
旅 費	68,742	72,064	72,397	79,477	74,652
事 務 費	399,005	431,742	444,308	495,251	438,125
そ の 他	7,925,412	7,419,145	7,172,563	23,217,974	19,416,414
繰 入 金	15,787,191	13,638,359	6,580,561	5,112,434	5,359,484
特 別 損 失	76,634	770,768	55,368	70,043	289,077
当 期 利 益 金	9,998,421	9,266,945	6,093,289	6,093,890	4,928,631

資料：総務省自治行政局「地方公務員共済組合等事業年報」

SSJ-DB <http://www.ipss.go.jp/ssj-db/128.xls>

### 9 私立学校教職員共済

第99表 私立学校教職員共済適用状況(学校種別)

年度末現在

区分	合計	甲種	乙種	丙種	任継	再掲		学校数	被扶養者数	加入者 1人当り 被扶養者数
						短期 (甲乙任継)	年金等			
平成24年度 (2012)	524,645	495,542	5,719 (5,421)	3,229	20,155	521,416	498,771	14,363	349,165	0.67
25 (2013)	532,851	503,538	5,895 (5,598)	3,236	20,182	529,615	506,774	14,288	349,443	0.66
26 (2014)	543,037	513,855	5,886 (5,597)	3,224	20,072	539,813	517,079	14,374	350,016	0.65
27 (2015)	553,741	525,796	5,536 (5,241)	3,220	19,472	550,509	528,733	14,271	349,838	0.64
28 (2016)	565,780	538,458	6,035 (5,743)	3,247	18,039	562,533	541,706	14,301	348,609	0.62

(注) 乙種の( )内は乙2種組合員の再掲である。  
再掲の「年金等」は、平成26年度までは長期(甲丙)である。

区分	合計	再掲									任継	再掲		学校数	被扶養者数	加入者 1人当り 被扶養者数
		甲1	甲2	乙1	乙2	丙1	丙2	丙4	丙5	短期		年金等				
平成28年度	565,780	538,458	0	292	5,743	3,233	0	14	0	18,039	562,533	541,706	14,301	348,609	0.62	
大 学	250,951	246,646	-	148	2,263	1,888	-	5	-	-	249,058	248,540	659	174,195	0.70	
短 大	13,186	12,526	-	-	310	349	-	1	-	-	12,836	12,876	324	8,255	0.64	
高 専	194	194	-	-	-	-	-	-	-	-	194	194	3	206	1.06	
高 校	86,768	85,772	-	-	647	348	-	1	-	-	86,419	86,121	1,396	74,766	0.87	
中 学	16,288	16,104	-	1	45	138	-	-	-	-	16,150	16,242	712	13,288	0.82	
小 学	6,082	5,993	-	-	37	52	-	-	-	-	6,030	6,045	222	4,346	0.72	
幼 稚 園	121,315	119,427	-	21	1,862	-	-	5	-	-	121,310	119,432	8,556	24,668	0.20	
特 別 支 援	393	390	-	-	3	-	-	-	-	-	393	390	14	226	0.58	
各 種	7,972	7,791	-	120	60	-	-	1	-	-	7,971	7,792	361	5,404	0.68	
専 修	42,894	41,937	-	-	499	458	-	-	-	-	42,436	42,395	2,036	30,657	0.72	
事 業 団	1,698	1,678	-	2	17	-	-	1	-	-	1,697	1,679	18	1,152	0.68	
任 継	18,039	-	-	-	-	-	-	-	-	18,039	18,039	0	-	11,446	0.63	

(注) 1 甲種校とは短期給付・長期給付を適用する学校、乙種校とは短期給付のみを適用する学校、丙種校とは長期給付のみを適用する学校である。  
2 組合員の適用種別は、以下のとおり。  
甲1種加入者(甲種校)：70歳未満で短期・長期適用  
甲2種加入者(甲種校)：70歳以上で短期・長期適用  
乙1種加入者(乙種校)：短期のみ適用  
乙2種加入者(乙種校)：70歳以上で短期のみ適用  
丙1種加入者(丙種校)：70歳未満で長期のみ適用  
丙2種加入者(丙種校)：70歳以上で長期のみ適用  
丙4種加入者(甲種校)：65～70歳未満で長期のみ適用  
丙5種加入者(甲種校)：70歳以上で長期のみ適用  
任意継続加入者：退職後、引き続き2年間のみ短期のみ適用  
3 「乙1種」の適用を受けるのは、乙種校の加入者のみだけでなく、社会保障協定等の対象者で短期給付の適用を受ける加入者も含まれる。

資料：日本私立学校振興・共済事業団「私学共済制度事業統計」

SSJ-DB <http://www.ipss.go.jp/ssj-db/129.xls>



第100表 私立学校教職員共済平均標準給与月額(学校種別)

年度末現在

区分	合計	甲1・2種		乙1・2種	丙1・2・4・5種	任継	再掲	
		短期	年金等				短期	年金等
平成24年度 (2012)	376,570	378,174	364,687	449,673	484,305	299,120	375,903	365,461
25 (2013)	375,184	376,668	363,362	447,555	484,752	299,453	374,515	364,137
26 (2014)	375,330	376,814	363,422	443,589	485,146	299,686	374,675	364,181
27 (2015)	373,436	374,755	361,614	446,272	485,469	298,557	372,779	362,371
28 (2016)	372,346	373,248	360,108	453,578	479,876	298,866	371,725	360,826
平成28年度								
大 学	436,277	434,246	412,045	582,444	514,764	-	435,680	412,828
短 大	398,836	398,408	389,133	433,865	383,143	-	399,264	388,970
高 専	465,526	465,526	457,948	-	-	-	465,526	457,948
高 校	397,777	397,379	390,910	395,385	499,891	-	397,364	391,351
中 学	421,146	420,910	412,994	338,478	476,304	-	420,675	413,532
小 学	400,265	399,353	392,925	435,676	480,192	-	399,576	393,676
幼 稚 園	234,996	233,523	231,501	328,428	223,600	-	234,996	231,500
特 別 支 援	314,280	313,979	313,826	353,333	-	-	314,280	313,826
各 種	345,873	344,553	328,108	404,078	150,000	-	345,897	328,085
専 修	340,223	338,524	329,897	428,505	399,624	-	339,582	330,650
事 業 団	382,793	384,273	366,538	264,316	150,000	-	382,930	366,409
任 継	298,866	-	-	-	-	298,866	298,866	-

(注) 組合員の適用種別は、以下のとおり。

甲1・2種加入者：短期・長期適用

乙1・2種加入者：短期のみ適用

丙1・2・4・5種加入者：長期のみ適用

任意継続加入者：退職後、引き続き2年間のみ短期のみ適用

「年金等」は、平成26年度までは「長期」

資料：日本私立学校振興・共済事業団「私学共済制度事業統計」

SSJ-DB <http://www.ipss.go.jp/ssj-db/130.xls>

第101表 私立学校教職員共済加入者数(標準給与等級別)

平成28年度末現在

標準給与		短期(除任継)			年金等			任継給与	任継		
等級	月額 (千円)	計	男	女	計	男	女		計	男	女
総数		544,494	235,757	308,737	541,706	233,141	308,565	総数	18,039	11,707	6,332
第1級	88	425	132	293	374	96	278	83以下	80	40	40
2	98	1,051	325	726	953	258	695	88	5	3	2
3	104	805	175	630	784	161	623	89	27	10	17
4	110	1,281	291	990	1,236	259	977	94	39	19	20
5	118	1,963	430	1,533	1,911	389	1,522	98	61	45	16
6	126	2,453	526	1,927	2,395	484	1,911	100	44	17	27
7	134	3,702	960	2,742	3,626	905	2,721	104	26	15	11
8	142	4,041	814	3,227	4,054	779	3,275	105	63	32	31
9	150	5,948	1,258	4,690	5,816	1,147	4,669	110	54	32	22
10	160	8,348	1,437	6,911	8,255	1,357	6,898	112	79	40	39
11	170	11,002	1,498	9,504	10,924	1,427	9,497	118	90	45	45
12	180	14,100	1,712	12,388	14,002	1,632	12,370	119	69	42	27
13	190	16,392	1,953	14,439	16,288	1,867	14,421	126	158	91	67
14	200	27,647	3,851	23,796	27,459	3,707	23,752	133	51	21	30
15	220	35,281	6,239	29,042	35,080	6,070	29,010	134	112	55	57
16	240	31,295	7,825	23,470	31,158	7,679	23,479	140	173	98	75
17	260	29,056	9,329	19,727	28,865	9,163	19,702	142	137	76	61
18	280	26,156	9,228	16,928	26,063	9,132	16,931	150	182	107	75
19	300	25,107	9,678	15,429	24,983	9,556	15,427	154	206	123	83
20	320	24,267	9,590	14,677	24,180	9,509	14,671	160	206	97	109
21	340	22,718	9,303	13,415	22,636	9,209	13,427	168	171	105	66
22	360	21,340	9,274	12,066	21,224	9,178	12,046	170	209	105	104
23	380	24,128	11,208	12,920	24,104	11,173	12,931	180	259	134	125
24	410	26,207	13,213	12,994	26,103	13,112	12,991	182	219	133	86
25	440	24,207	13,282	10,925	24,105	13,167	10,938	190	275	110	165
26	470	22,576	13,341	9,235	22,497	13,255	9,242	196	204	135	69
27	500	20,454	12,949	7,505	20,407	12,893	7,514	200	484	221	263
28	530	18,223	12,083	6,140	18,207	12,043	6,164	210	220	139	81
29	560	15,895	11,031	4,864	15,884	11,007	4,877	220	671	319	352
30	590	14,236	10,239	3,997	14,254	10,228	4,026	224	199	124	75
31	620	11,954	9,051	2,903	63,879	52,299	11,580	238	191	135	56
32	650	10,302	8,032	2,270	-	-	-	240	533	273	260
33	680	8,695	6,954	1,741	-	-	-	252	166	114	52
34	710	8,204	6,785	1,419	-	-	-	260	626	336	290
35	750	7,733	6,469	1,264	-	-	-	266	230	137	93
36	790	5,532	4,834	698	-	-	-	280	514	307	207
37	830	3,814	3,387	427	-	-	-	287	235	158	77
38	880	2,494	2,201	293	-	-	-	300	480	282	198
39	930	1,449	1,290	159	-	-	-	308	280	176	104
40	980	1,010	903	107	-	-	-	320	459	242	217
41	1,030	734	660	74	-	-	-	329	305	196	109
42	1,090	620	549	71	-	-	-	340	405	208	197
43	1,150	432	393	39	-	-	-	350	375	275	100
44	1,210	296	269	27	-	-	-	360	352	238	114
45	1,270	224	201	23	-	-	-	371	415	292	123
46	1,330	135	127	8	-	-	-	375	6,750	5,227	1,523
47	1,390	562	478	84	-	-	-	380	950	578	372

資料：日本私立学校振興・共済事業団「私学共済制度事業統計」

SSJ-DB <http://www.ipss.go.jp/ssj-db/131.xls>

第102表 私立学校教職員共済短期部門給付決定状況

(i) 保健給付

(単位 金額：千円)

区 分		平成24年度 (2012)	25 (2013)	26 (2014)	27 (2015)	28 (2016)
合 計	件数	10,890,833	10,964,689	11,214,680	11,464,718	11,933,004
	金額	114,773,756	117,005,094	120,546,756	124,861,406	128,638,271
組 合 員 分	件数	6,422,828	6,516,410	6,692,438	6,869,353	7,185,803
	金額	68,402,238	70,786,768	73,584,389	76,306,774	79,334,108
療 養 の 給 付	件数	4,296,721	4,356,172	4,459,735	4,562,019	4,751,453
	日数	6,858,597	6,882,940	6,963,317	7,037,874	7,255,444
	金額	51,514,378	53,068,691	55,126,002	56,621,558	59,072,501
訪 問 看 護 療 養 の 給 付	件数	620	653	767	845	866
	日数	4,711	4,547	5,162	5,839	6,304
	金額	42,330	39,808	41,610	47,701	52,559
入 院 時 食 事 ・ 生 活 療 養 費	件数	40,596	41,555	42,552	42,624	44,186
	食事件数	899,840	906,159	908,040	882,909	912,077
	金額	364,082	365,483	367,414	356,971	296,411
調 剤	件数	1,838,295	1,881,101	1,951,256	2,017,090	2,142,023
	金額	12,162,708	12,851,802	13,328,655	14,418,745	14,761,309
療 養 費	件数	275,746	269,478	271,071	279,499	280,397
	金額	1,139,157	1,125,403	1,154,241	1,180,567	1,181,827
調 剤 費	件数	3,224	670	739	765	1,327
	金額	10,537	2,459	3,520	2,976	4,864
移 送 料	件数	8	5	4	7	3
	金額	291	97	544	360	91
出 産 費	件数	7,658	7,806	8,343	8,585	9,274
	金額	3,140,974	3,306,775	3,536,289	3,650,787	3,941,547
埋 葬 料	件数	556	525	523	543	460
	金額	27,780	26,250	26,115	27,108	23,000
被 扶 養 者 分	件数	4,423,519	4,403,629	4,477,650	4,539,030	4,692,317
	金額	43,637,235	43,624,219	44,457,796	45,846,658	46,839,263
療 養 の 給 付	件数	2,920,480	2,905,842	2,940,094	2,973,624	3,058,478
	日数	4,883,033	4,788,090	4,783,077	4,792,858	4,872,936
	金額	33,194,102	33,055,407	33,657,421	34,575,615	35,631,822
訪 問 看 護 療 養 の 給 付	件数	2,142	2,389	2,617	3,119	3,656
	日数	12,391	14,302	15,758	19,471	22,978
	金額	101,306	120,306	135,420	166,459	195,225
入 院 時 食 事 療 養 費	件数	29,186	29,549	28,875	29,609	29,285
	食事件数	782,511	781,355	741,286	756,201	733,191
	金額	310,641	309,972	294,985	299,695	239,372
調 剤	件数	1,363,937	1,364,382	1,403,390	1,431,932	1,503,467
	金額	7,285,249	7,436,955	7,646,443	8,066,353	8,231,599
療 養 費	件数	129,195	125,197	125,700	124,446	121,092
	金額	655,620	634,533	656,447	651,289	636,067
調 剤 費	件数	2,340	675	703	754	913
	金額	6,735	3,211	3,623	3,639	8,012
移 送 料	件数	8	7	2	2	3
	金額	1,322	141	31	44	36
家 族 出 産 費	件数	5,099	4,845	4,815	4,850	4,424
	金額	2,066,359	2,049,092	2,046,974	2,068,415	1,882,830
家 族 埋 葬 料	件数	318	292	329	303	284
	金額	15,900	14,600	16,450	15,150	14,300
組 合 員 及 び 被 扶 養 者 分	件数	44,486	44,650	44,592	56,335	54,884
	金額	1,818,684	1,691,019	1,596,419	1,817,112	1,581,877
高 額 療 養 費	件数	44,486	44,650	44,592	56,335	54,884
	金額	1,818,684	1,691,019	1,596,419	1,817,112	1,581,877
支 払 基 金 審 査 費		915,600	903,089	908,151	890,861	883,023

- (注) 1 「入院時食事・生活療養費」、「家族入院時食事療養費」の件数・日数は、「(家族)療養の給付」の再掲であり合計には含まれていない。  
2 「入院時食事・生活療養費」は、70歳未満の組合員に係る「入院時食事療養費」と70歳以上の療養病床に入院する組合員及び被扶養者に係る「入院時食事・生活療養費」の合計である。  
3 平成25年度の「療養費」には、外来の東日本大震災に係る概算払い分を含む。  
4 平成26年度の「療養の給付」には、東日本大震災に係る未確定レセプト請求分を含む(食事療養費及び生活療養費は入院に含む)。

## (ii) 休業給付

(単位 金額：千円)

区 分		平成24年度 (2012)	25 (2013)	26 (2014)	27 (2015)	28 (2016)
合 計	件数	19,282	20,259	21,189	22,817	23,942
	日数	575,009	611,220	645,628	697,108	732,199
	金額	5,349,559	5,737,896	6,181,862	6,703,104	7,181,851
傷病手当金	件数	14,606	15,167	15,755	16,851	17,567
	日数	280,423	289,870	301,147	320,142	330,731
	金額	2,780,663	2,899,881	3,058,864	3,262,179	3,495,010
出産手当金	件数	4,672	5,092	5,434	5,966	6,370
	日数	294,516	321,350	344,481	376,966	401,459
	金額	2,568,340	2,838,015	3,122,997	3,440,925	3,686,804
休業手当金	件数	4	—	—	—	5
	日数	70	—	—	—	9
	金額	556	—	—	—	35,709

## (iii) 災害給付

(単位 金額：千円)

区 分		平成24年度 (2012)	25 (2013)	26 (2014)	27 (2015)	28 (2016)
合 計	件数	345	77	31	44	683
	金額	137,894	38,554	18,743	27,249	281,554
弔 慰 金	件数	4	1	1	3	1
	金額	2,051	170	440	1,610	530
家族弔慰金	件数	1	1	4	—	1
	金額	308	392	931	—	350
災害見舞金	件数	340	75	26	41	681
	金額	135,535	37,992	17,372	25,639	280,674

資料：日本私立学校振興・共済事業団「私学共済制度事業統計」

SSJ-DB <http://www.ipss.go.jp/ssj-db/132.xls>

第103表 私立学校教職員共済短期部門療養の給付及び家族療養費決定状況(診療費分)

(単位 金額:千円)

区 分		平成24年度 (2012)	25 (2013)	26 (2014)	27 (2015)	28 (2016)
組 合 員 分	件数	4,296,721	4,356,172	4,459,735	4,562,019	4,751,453
	日数	6,858,597	6,882,940	6,963,317	7,037,874	7,255,444
	金額	51,514,378	53,068,691	55,126,002	56,621,558	59,072,501
一 般 診 療	件数	3,443,769	3,478,542	3,541,345	3,613,234	3,772,716
	日数	5,223,075	5,232,182	5,274,316	5,329,721	5,519,498
	金額	44,303,625	45,782,069	47,507,696	48,769,282	50,967,378
入 院	件数	45,279	46,403	47,554	47,817	49,621
	日数	400,226	404,602	406,756	397,916	411,707
	金額	17,241,619	18,092,558	18,849,358	19,081,152	20,000,047
入 院 外	件数	3,398,490	3,432,139	3,493,791	3,565,417	3,723,095
	日数	4,822,849	4,827,580	4,867,560	4,931,805	5,107,791
	金額	27,062,005	27,689,511	28,658,338	29,688,129	30,967,331
歯 科 診 療	件数	852,952	877,630	918,390	948,785	978,737
	日数	1,635,522	1,650,758	1,689,001	1,708,153	1,735,946
	金額	7,210,753	7,286,622	7,618,306	7,852,276	8,105,123
被 扶 養 者 分	件数	2,920,480	2,905,842	2,940,094	2,973,624	3,058,478
	日数	4,883,033	4,788,090	4,783,077	4,792,858	4,872,936
	金額	33,194,102	33,055,407	33,657,421	34,575,615	35,631,822
一 般 診 療	件数	2,381,084	2,354,633	2,376,839	2,395,844	2,471,569
	日数	3,942,634	3,849,593	3,848,447	3,854,254	3,939,396
	金額	29,111,689	28,952,667	29,457,902	30,281,850	31,250,524
入 院	件数	33,968	34,165	33,505	34,417	34,136
	日数	342,335	340,410	326,558	331,014	325,572
	金額	12,112,044	12,140,467	12,245,956	12,821,576	13,064,773
入 院 外	件数	2,347,116	2,320,468	2,343,334	2,361,427	2,437,433
	日数	3,600,299	3,509,183	3,521,889	3,523,240	3,613,824
	金額	16,999,645	16,812,200	17,211,946	17,460,274	18,185,751
歯 科 診 療	件数	539,396	551,209	563,255	577,780	586,909
	日数	940,399	938,497	934,630	938,604	933,540
	金額	4,082,413	4,102,740	4,199,519	4,293,765	4,381,298

資料: 日本私立学校振興・共済事業団「私学共済制度事業統計」

SSJ-DB <http://www.ipss.go.jp/ssj-db/133.xls>

第104表 私立学校教職員共済短期部門給付諸率

(i) 保健給付

(単位 金額：円)

区 分	平成24年度 (2012)	25 (2013)	26 (2014)	27 (2015)	28 (2016)	
《組合員分》						
診療費	1000人当件数	8,316.53	8,298.92	8,335.00	8,361.79	8,533.16
	1件当日数	1.60	1.58	1.56	1.54	1.53
	1件当金額	11,989	12,182	12,361	12,412	12,433
	1人当金額	99,709	101,101	103,028	103,783	106,089
一般診療	1000人当件数	6,665.60	6,626.96	6,618.58	6,622.75	6,775.44
	1件当日数	1.52	1.50	1.49	1.48	1.46
	1件当金額	12,865	13,161	13,415	13,497	13,509
	1人当金額	85,752	87,219	88,789	89,390	91,533
入院	1000人当件数	87.64	88.40	88.88	87.64	89.11
	1件当日数	8.84	8.72	8.55	8.32	8.30
	1件当金額	380,786	389,901	396,378	399,045	403,056
	1人当金額	33,372	34,468	35,228	34,974	35,918
入院外	1000人当件数	6,577.96	6,538.55	6,529.71	6,535.11	6,686.33
	1件当日数	1.42	1.41	1.39	1.38	1.37
	1件当金額	7,963	8,068	8,203	8,327	8,318
	1人当金額	52,380	52,751	53,561	54,416	55,614
歯科診療	1000人当件数	1,650.93	1,671.97	1,716.42	1,739.04	1,757.72
	1件当日数	1.92	1.88	1.84	1.80	1.77
	1件当金額	8,454	8,303	8,295	8,276	8,281
	1人当金額	13,957	13,882	14,238	14,393	14,556
出産費	1000人当件数	14.82	14.87	15.59	15.74	17.46
埋葬料	1000人当件数	9.87	9.23	9.00	8.89	7.95
《被扶養者分》						
診療費	1000人当件数	5,652.75	5,535.91	5,494.88	5,450.40	5,492.74
	1件当日数	1.67	1.65	1.63	1.61	1.59
	1件当金額	11,366	11,376	11,448	11,627	11,650
	1人当金額	64,249	62,974	62,904	63,374	63,991
一般診療	1000人当件数	4,608.72	4,485.80	4,442.18	4,391.38	4,438.71
	1件当日数	1.66	1.63	1.62	1.61	1.59
	1件当金額	12,226	12,296	12,394	12,639	12,644
	1人当金額	56,347	55,158	55,055	55,504	56,123
入院	1000人当件数	65.75	65.09	62.62	63.08	61.31
	1件当日数	10.08	9.96	9.75	9.62	9.54
	1件当金額	356,572	355,348	365,496	372,536	382,727
	1人当金額	23,444	23,129	22,887	23,501	23,463
入院外	1000人当件数	4,542.97	4,420.71	4,379.56	4,328.30	4,377.40
	1件当日数	1.53	1.51	1.50	1.49	1.48
	1件当金額	7,243	7,245	7,345	7,394	7,461
	1人当金額	32,904	32,029	32,168	32,003	32,660
歯科診療	1000人当件数	1,044.03	1,050.11	1,052.69	1,059.02	1,054.03
	1件当日数	1.74	1.70	1.66	1.62	1.59
	1件当金額	7,568	7,443	7,456	7,431	7,465
	1人当金額	7,902	7,816	7,849	7,870	7,868
家族出産費	1000人当件数	9.87	9.23	9.00	8.89	7.95
家族埋葬料	1000人当件数	0.62	0.56	0.61	0.56	0.51

(注) 1 短期部門給付決定状況等より国立社会保障・人口問題研究所にて算出。

2 「1000人当件数」「1人当金額」は、各年4月～3月の平均加入者数を使用し算出。

## (ii) 休業給付

(単位 金額：円)

区 分	平成24年度 (2012)	25 (2013)	26 (2014)	27 (2015)	28 (2016)
合 計					
1000人当件数	37.32	38.60	39.60	41.82	43.00
1件当日数	29.82	30.17	30.47	30.55	30.58
1日当金額	9,303	9,388	9,575	9,616	9,809
傷病手当金					
1000人当件数	28.27	28.89	29.45	30.89	31.55
1件当日数	19.20	19.11	19.11	19.00	18.83
1日当金額	9,916	10,004	10,157	10,190	10,568
出産手当金					
1000人当件数	9.04	9.70	10.16	10.94	11.44
1件当日数	63.04	63.11	63.39	63.19	63.02
1日当金額	8,721	8,832	9,066	9,128	9,184
休業手当金					
1000人当件数	0.01	—	—	—	—
1件当日数	17.50	—	—	—	—
1日当金額	7,944	—	—	—	—

(注) 1 短期部門給付決定状況等より国立社会保障・人口問題研究所にて算出。

2 「1000人当件数」は、各年4月～3月の平均加入者数を使用し算出。

## (iii) 災害給付

(単位 金額：円)

区 分	平成24年度 (2012)	25 (2013)	26 (2014)	27 (2015)	28 (2016)
合 計					
1000人当件数	0.67	0.15	0.06	0.08	1.23
1件当金額	399,693	500,701	604,613	619,284	412,231
弔 慰 金					
1000人当件数	0.01	0.00	0.00	0.01	0.00
1件当金額	512,750	170,000	440,000	536,667	530,000
家族弔慰金					
1000人当件数	0.00	0.00	0.01	—	0.00
1件当金額	308,000	392,000	232,750	—	350,000
災害見舞金					
1000人当件数	0.66	0.14	0.05	0.08	1.22
1件当金額	398,632	506,560	668,154	625,329	412,150

(注) 1 短期部門給付決定状況等より国立社会保障・人口問題研究所にて算出。

2 「1000人当件数」は、各年4月～3月の平均加入者数を使用し算出。

SSJ-DB <http://www.ipss.go.jp/ssj-db/134.xls>

第105表 私立学校教職員共済長期部門支給決定状況

(単位 金額：千円)

区 分			平成22年度 (2010)	23 (2011)	24 (2012)	25 (2013)	26 (2014)
合 計	件数		1,981,491	2,100,068	2,221,728	2,337,421	2,426,974
	金額		267,082,770	271,783,041	279,820,090	286,665,827	286,362,923
退職共済年金	件数		1,549,271	1,664,216	1,778,189	1,887,180	1,970,621
	金額		208,764,625	214,115,102	222,857,115	230,343,783	230,843,112
障害共済年金	件数		11,170	11,872	12,453	12,915	13,425
	金額		1,916,442	2,035,474	2,069,911	2,178,670	2,288,795
遺族共済年金	件数		316,552	329,700	346,473	361,737	375,799
	金額		35,991,827	37,228,950	38,423,291	39,465,005	40,107,781
退職年金	件数		36,238	33,359	30,705	28,165	25,594
	金額		12,278,511	11,162,008	10,006,235	8,988,833	8,079,211
減額退職年金	件数		1,943	1,882	1,817	1,745	1,640
	金額		474,052	453,941	432,642	405,794	374,682
通算退職年金	件数		36,675	31,811	27,243	23,004	19,041
	金額		3,503,137	2,923,495	2,488,837	2,066,038	1,694,235
返還一時金	件数		38	34	21	7	11
	金額		30,156	49,752	21,799	4,512	12,231
脱退一時金	件数		28	24	19	8	9
	金額		82,757	65,097	57,975	34,573	19,954
新脱退一時金	件数		208	232	222	204	213
	金額		115,188	145,390	147,016	127,123	145,615
障害年金	件数		1,878	1,756	1,641	1,524	1,418
	金額		521,874	470,843	427,160	394,407	352,100
障害一時金	件数		—	—	1	1	—
	金額		—	—	2,488	2,221	—
遺族年金	件数		19,153	17,747	16,468	15,264	14,239
	金額		2,980,143	2,757,320	2,561,113	2,374,389	2,201,753
通算遺族年金	件数		8,183	7,307	6,379	5,597	4,905
	金額		394,231	351,324	304,404	267,263	231,372
死亡一時金	件数		—	1	—	—	—
	金額		—	58	—	—	—
特例死亡一時金	件数		—	1	—	—	—
	金額		—	405	—	—	—
恩給財団給付年金	件数		153	126	95	70	58
	金額		28,695	23,881	17,840	13,215	10,949
恩給財団給付一時扶助金	件数		1	—	2	—	1
	金額		1,133	—	2,265	—	1,133

資料：日本私立学校振興・共済事業団「私学共済制度事業統計」

SSJ-DB <http://www.ipss.go.jp/ssj-db/135.xls>



第106表 私立学校教職員共済長期部門年金受給権者状況

(i) 新規裁定分

(単位 金額：千円)

区 分	平成22年度 (2010)	23 (2011)	24 (2012)	25 (2013)	26 (2014)
合 計 人員	50,548	49,688	57,461	49,226	55,769
金額	36,732,298	37,133,677	41,907,382	35,023,880	36,926,296
退職共済年金 人員	45,669	44,559	51,499	43,183	50,381
金額	33,167,521	33,355,884	37,158,824	30,384,033	33,024,809
障害共済年金 人員	323	355	306	304	365
金額	326,396	379,760	337,522	321,539	370,699
遺族共済年金 人員	4,465	4,753	5,638	5,720	5,007
金額	3,201,041	3,373,676	4,392,378	4,296,270	3,513,124
退職年金 人員	3	4	1	2	4
金額	6,041	9,739	2,904	3,472	8,010
減額退職年金 人員	—	—	—	—	—
金額	—	—	—	—	—
通算退職年金 人員	75	8	3	1	2
金額	16,013	2,361	1,123	480	1,301
障害年金 人員	6	4	4	9	2
金額	8,445	8,134	5,673	13,776	2,471
遺族年金 人員	6	4	10	4	7
金額	6,346	3,904	8,957	3,562	5,722
通算遺族年金 人員	1	1	—	3	1
金額	494	219	—	748	160

(注) 在職分(既裁定)を除く。

(ii) 年度末現在

(単位 金額：千円)

区 分	平成22年度 (2010)	23 (2011)	24 (2012)	25 (2013)	26 (2014)
合 計 人員	370,420	389,127	409,276	420,842	440,155
金額	320,782,996	329,190,457	337,249,206	330,862,395	336,498,343
退職共済年金 人員	295,674	313,075	332,334	342,674	360,432
金額	256,611,998	264,876,941	273,064,579	267,002,102	272,461,034
障害共済年金 人員	2,212	2,338	2,396	2,458	2,561
金額	2,214,266	2,329,503	2,385,668	2,416,912	2,485,695
遺族共済年金 人員	55,104	57,888	60,485	63,134	65,811
金額	41,101,075	42,969,654	44,773,121	46,131,045	47,717,880
退職年金 人員	6,009	5,583	5,076	4,689	4,311
金額	12,713,120	11,679,056	10,492,760	9,530,748	8,647,975
減額退職年金 人員	325	313	306	295	283
金額	511,344	488,622	473,379	448,792	427,422
通算退職年金 人員	6,167	5,399	4,574	3,838	3,273
金額	3,692,969	3,214,291	2,717,014	2,265,949	1,899,986
障害年金 人員	322	297	276	262	243
金額	510,952	464,544	426,366	397,374	364,421
遺族年金 人員	3,178	2,973	2,756	2,553	2,400
金額	2,989,532	2,788,999	2,593,819	2,390,776	2,245,415
通算遺族年金 人員	1,401	1,239	1,059	927	831
金額	406,025	353,927	306,642	265,107	237,188
恩給財団年金 人員	28	22	14	12	10
金額	31,716	24,919	15,858	13,592	11,327

(注) 在職分(既裁定)を除く。

資料：日本私立学校振興・共済事業団「私学共済制度事業統計」

SSJ-DB <http://www.ipss.go.jp/ssj-db/136.xls>

第107表 私立学校教職員共済長期部門1人当り金額

(単位 円)

区 分	平成22年度 (2010)	23 (2011)	24 (2012)	25 (2013)	26 (2014)
《年金》					
新 規 裁 定	726,682	747,337	729,319	711,491	662,129
退 職 共 済 年 金	726,259	748,578	721,545	703,611	655,501
障 害 共 済 年 金	1,010,514	1,069,746	1,103,014	1,057,694	1,015,614
遺 族 共 済 年 金	716,918	709,799	779,067	751,096	701,642
退 職 年 金	2,013,733	2,434,775	2,904,200	1,736,000	2,002,525
減 額 退 職 年 金	—	—	—	—	—
通 算 退 職 年 金	213,512	295,063	374,400	480,400	650,600
障 害 年 金	1,407,567	2,033,475	1,418,125	1,530,678	1,235,350
遺 族 年 金	1,057,667	976,050	895,700	890,475	817,371
通 算 遺 族 年 金	493,900	219,200	—	249,333	160,300
年 度 末 現 在	865,998	845,972	824,014	786,191	764,500
退 職 共 済 年 金	867,888	846,049	821,657	779,172	755,929
障 害 共 済 年 金	1,001,024	996,366	995,688	983,284	970,596
遺 族 共 済 年 金	745,882	742,289	740,235	730,685	725,075
退 職 年 金	2,115,680	2,091,896	2,067,132	2,032,576	2,006,025
減 額 退 職 年 金	1,573,367	1,561,092	1,546,991	1,521,328	1,510,324
通 算 退 職 年 金	598,828	595,349	594,013	590,398	580,503
障 害 年 金	1,586,806	1,564,123	1,544,803	1,516,694	1,499,673
遺 族 年 金	940,696	938,109	941,154	936,457	935,590
通 算 遺 族 年 金	289,811	285,655	289,558	285,984	285,425
恩 給 財 団 年 金	1,132,700	1,132,700	1,132,700	1,132,700	1,132,700
《一時金》					
返 還 一 時 金	793,578	1,463,291	1,038,032	644,557	1,111,882
脱 退 一 時 金	2,955,618	2,712,379	3,051,332	4,321,675	2,217,078
新 脱 退 一 時 金	553,790	626,683	662,236	623,151	683,638
障 害 一 時 金	—	—	2,487,500	2,220,600	1,132,700
死 亡 一 時 金	—	58,000	—	—	—
特 例 死 亡 一 時 金	—	404,700	—	—	—
恩給財団給付一時扶助金	1,132,700	—	1,132,700	—	—

(注) 在職分(既裁定)を除く。

資料：日本私立学校振興・共済事業団「私学共済制度事業統計」

SSJ-DB <http://www.ipss.go.jp/ssj-db/137.xls>

第108表 私立学校教職員共済短期経理状況

(単位 千円)

区 分	平成24年度 (2012)	25 (2013)	26 (2014)	27 (2015)	28 (2016)
<b>収 入</b>	<b>248,354,369</b>	<b>256,710,735</b>	<b>261,169,384</b>	<b>269,052,776</b>	<b>279,241,201</b>
掛 金 収 入	197,433,375	223,987,707	228,735,534	232,575,069	260,867,748
掛 金	192,546,774	218,395,243	223,186,998	227,167,390	255,266,007
任 継 掛 金	4,886,601	5,592,464	5,548,535	5,407,679	5,601,741
介 護 掛 金 収 入	18,281,791	19,268,445	20,713,182	20,834,966	21,924,941
介 護 掛 金	17,994,848	18,983,812	20,434,682	20,576,333	21,675,687
任 継 介 護 掛 金	286,943	284,634	278,500	258,633	249,254
老健医療費拠出金還付金収益	11,493	4,365	1,848	652	589
高齢者医療運営等事業費助成	—	—	—	—	—
児童育成事業費補助金収益	—	—	—	—	—
支 払 準 備 金 戻 入	10,370,702	10,540,712	10,758,616	11,054,411	1,148,297
事 業 外 収 益	238,688	233,184	215,555	273,371	147,047
前 期 損 益 修 正 益	17,162	25,078	26,746	29,594	31,923
当 期 損 失 金	22,001,159	2,651,242	717,904	4,284,713	—
<b>支 出</b>	<b>248,354,369</b>	<b>256,710,735</b>	<b>261,169,384</b>	<b>269,052,776</b>	<b>279,241,201</b>
保 健 給 付	114,773,756	117,005,094	120,546,756	124,861,409	128,638,277
休 業 給 付	5,349,559	5,737,896	6,181,862	6,703,104	7,181,851
災 害 給 付	137,894	38,554	18,743	27,249	281,554
附 加 給 付	3,850,091	3,848,496	3,608,868	3,898,533	3,898,424
老 人 保 健 拠 出 金	1,457	1,285	1,200	1,200	942,525
退 職 者 給 付 拠 出 金	13,130,013	13,547,855	11,734,614	6,242,856	3,813,040
前 期 高 齢 者 納 付 金	31,685,986	32,926,137	32,747,550	35,892,199	38,423,991
後 期 高 齢 者 支 援 金	47,970,193	50,839,424	51,956,115	55,942,745	59,105,310
病 床 転 換 支 援 金	—	—	—	—	271
介 護 納 付 金	18,446,063	19,451,198	20,821,547	20,769,510	21,850,851
そ の 他	2,444,744	2,539,832	2,362,407	3,159,155	4,146,574
支 払 準 備 金 繰 入	10,540,712	10,758,616	11,054,411	11,488,297	1,812,304
前 期 損 益 修 正 損	18,476	15,883	22,732	19,921	20,063
財 産 処 分 損	5,425	464	112,580	46,599	24,358
当 期 利 益 金	—	—	—	—	15,219,344

資料：日本私立学校振興・共済事業団調べ

SSJ-DB <http://www.ipss.go.jp/ssj-db/138.xls>

第109表 私立学校教職員共済長期経理状況

(単位 千円)

区 分	平成24年度 (2012)	25 (2013)	26 (2014)	27 (2015)	28 (2016)
収 入	565,490,492	685,407,267	653,413,669	829,759,193	922,200,624
保 険 料 収 入				173,296,078	403,122,607
掛 金 収 入	367,493,584	381,266,360	396,624,402	229,320,920	—
掛 金	367,493,584	381,266,360	396,624,402	229,320,920	—
特 別 掛 金	—	—	—	—	—
基 礎 年 金 交 付 金	5,960,536	7,865,238	6,678,257	5,723,467	4,984,911
厚 生 年 金 交 付 金				149,723,259	295,758,039
年 金 特 別 会 計 よ り 受 入	3	2	・	16	0
退 職 一 時 金 等 返 還 金	945,617	966,566	899,930	907,805	890,710
運 用 収 入	79,231,931	181,596,686	128,202,403	141,923,633	86,124,355
事 業 費 国 庫 補 助 金 収 益	104,836,928	105,940,146	113,983,107	121,523,868	123,994,889
都 道 府 県 補 助 金 収 益	6,598,143	6,654,505	6,709,353	6,871,362	7,032,885
助 成 勘 定 よ り 受 入	100,000	100,000	100,000	131,439	116,167
延 滞 金	53,521	73,577	71,658	114,841	42,609
事 業 外 雑 益	559	1,750	3,150	130,154	30,795
前 期 損 益 修 正 益	269,671	108,405	141,407	92,351	102,657
固 定 資 産 売 却 益	—	833,862	1	0	0
当 期 損 失 金	—	—	—	—	—
支 出	565,490,492	685,407,267	653,413,669	829,759,191	922,200,624
退 職 給 付	236,011,619	241,970,656	241,169,040	124,199,471	—
障 害 給 付	2,499,558	2,575,298	2,640,895	1,309,648	—
遺 族 給 付	41,288,807	42,106,658	42,540,905	21,760,108	—
恩 給 財 団 給 付	20,105	13,215	12,082	5,097	—
厚 生 年 金 給 付				532,173	11,579,556
共 済 年 金 給 付				148,418,001	290,405,934
経 過 の 職 域 加 算 相 当 給 付				68,761	1,555,967
基 礎 年 金 拠 出 金	206,302,074	208,298,782	224,578,979	238,188,941	243,571,851
年 金 保 険 者 拠 出 金	68,336,795	65,834,596	44,174,370	18,355,143	—
厚 生 年 金 拠 出 金				165,704,310	333,822,424
事 業 外 支 出 等	2,727,908	630,522	1,696,646	4,926	3,088
固 定 資 産 売 却 損	—	—	34,197,476	—	—
財 産 処 分 損	11,571	18,981	146,201	63,740	33,046
前 期 損 益 修 正 損	1,535,643	144	38	592	1,652
当 期 利 益 金	6,756,411	123,958,416	62,257,036	109,360,222	38,037,798
年 度 末 現 在 責 任 準 備 金	—	—	—	—	—

資料：日本私立学校振興・共済事業団調べ

SSJ-DB <http://www.ipss.go.jp/ssj-db/139.xls>

第110表 私立学校教職員共済業務経理状況

(単位 千円)

区 分	平成24年度 (2012)	25 (2013)	26 (2014)	27 (2015)	28 (2016)
収 入	4,199,108	5,767,042	6,009,064	5,075,434	5,619,705
掛 金	3,217,135	3,247,849	3,290,004	1,830,883	—
受 入 金				2,790,661	5,293,411
補 助 金	290,552	290,525	298,816	298,786	298,791
利 息 及 び 配 当 金	25,757	22,028	20,689	15,747	6,769
雑 益	17,623	17,469	18,910	18,312	19,091
退職給付引当金戻入	—	514	—	—	—
前期損益修正益	177	129	4	20	1,643
固定資産売却益	—	130,265	—	—	—
当期損失金	647,864	2,058,263	2,380,641	121,025	—
支 出	4,199,108	5,767,042	6,009,064	5,075,434	5,619,705
一 般 管 理 費	4,192,814	5,722,571	6,002,587	4,827,340	5,597,462
前期損益修正損	158	128	183	245,727	1,623
固定資産除却損	6,015	44,333	4,787	1,854	3,687
財産処分損	121	10	1,508	513	329
当期利益金	—	—	—	—	16,603

資料：日本私立学校振興・共済事業団調べ

SSJ-DB <http://www.ipss.go.jp/ssj-db/140.xls>

第111表 私立学校教職員共済保健経理状況

(単位 千円)

区 分	平成24年度 (2012)	25 (2013)	26 (2014)	27 (2015)	28 (2016)
収 入	8,423,444	7,872,514	7,935,462	8,058,379	8,230,253
掛 金	7,351,935	7,422,556	7,518,929	7,714,067	7,929,953
施 設 収 入	47,039	49,783	51,659	58,775	57,142
特定健診国庫補助金	272,459	177,483	169,793	85,620	87,876
受 入 金	743,175	178,884	148,384	193,054	154,822
利 息 及 び 配 当 金	8,642	6,986	7,887	6,864	416
雑 益	・	・	1,265	・	・
前期損益修正益	194	7,995	37,546	17,215	45
当期損失金	—	28,826	—	—	—
支 出	8,423,444	7,872,514	7,935,462	8,075,595	8,230,253
保 健 事 業 費	2,458,719	2,531,217	2,360,994	2,137,649	2,361,848
特定健康診査等給付費	364,706	402,633	401,058	397,529	398,809
一 般 管 理 費	1,034,695	1,264,052	1,148,589	1,609,209	1,498,380
他 経 理 へ の 繰 入	3,624,442	3,544,386	3,247,585	3,948,722	4,632,987
事業資産減価償却費	84,020	91,573	91,373	92,580	78,351
事業外費用	39,288	37,215	13,244	10,751	8,146
前期損益修正損	540	1,422	411	40,490	338
財産処分損	183	16	2,522	1,296	529
固定資産除却損	23,106	—	117	30,825	494
当期利益金	793,746	—	669,569	△ 193,456	△ 749,629

資料：日本私立学校振興・共済事業団調べ

SSJ-DB <http://www.ipss.go.jp/ssj-db/141.xls>

## 10 農林漁業団体職員共済組合

第 112 表 農林漁業団体職員共済組合適用状況

年度末現在

区 分	平成23年度 (2011)	24 (2012)	25 (2013)	26 (2014)	27 (2015)
団 体 数	5,553	5,463	5,381	5,281	5,195
組 合 員 数	413,355	410,003	407,973	405,822	402,973
男	246,621	242,771	240,562	238,156	235,525
女	166,734	167,232	167,411	167,666	167,448
平均標準給与月額	290,199	290,319	291,531	292,936	293,437
男	326,448	326,828	327,492	328,788	328,798
女	236,583	237,412	239,857	242,010	243,698

資料：農林漁業団体職員共済組合「農林年金事業統計年報」

SSJ-DB <http://www.ipss.go.jp/ssj-db/142.xls>

第 113 表 農林漁業団体職員共済組合組合員数(標準給与等級別)

平成27年度末現在

標準給与 月額 (千円)	組合員数			標準給与 月額 (千円)	組合員数		
	計	男	女		計	男	女
総 数	402,973	235,525	167,448				
98	1,283	266	1,017	260	24,198	14,579	9,619
104	978	154	824	280	23,058	14,054	9,004
110	1,888	269	1,619	300	22,581	14,146	8,435
118	4,434	728	3,706	320	20,490	13,475	7,015
126	6,652	1,165	5,487	340	18,883	12,996	5,887
134	8,467	1,693	6,774	360	17,544	12,575	4,969
142	9,471	2,162	7,309	380	19,235	14,077	5,158
150	11,770	3,331	8,439	410	19,222	14,507	4,715
160	13,605	4,648	8,957	440	14,837	11,640	3,197
170	13,383	5,384	7,999	470	11,281	8,887	2,394
180	13,950	6,307	7,643	500	7,896	6,196	1,700
190	14,491	7,024	7,467	530	5,457	4,291	1,166
200	22,685	11,788	10,897	560	3,931	3,232	699
220	28,310	15,318	12,992	590	2,814	2,383	431
240	25,590	14,947	10,643	620	14,589	13,303	1,286

資料：農林漁業団体職員共済組合「農林年金事業統計年報」

SSJ-DB <http://www.ipss.go.jp/ssj-db/143.xls>

第114表 農林漁業団体職員共済組合支給状況

(単位 金額：千円)

区 分	平成26年度 (2014)			27 (2015)		
	共済年金	移行年金	特例年金	共済年金	移行年金	特例年金
合 計	件数 622	0	2,020,827	404	0	954,641
	金額 924,031	0	155,062,134	654,268	0	153,867,174
退職共済年金	件数 167	0	858,288	83	0	272,447
	金額 112,793	0	17,254,930	86,002	0	5,858,398
障害共済年金	件数 0	0	13,251	0	0	12,530
	金額 0	0	538,639	0	0	508,545
遺族共済年金	件数 46	0	200,852	11	0	88,419
	金額 9,416	0	5,369,697	2,247	0	2,297,921
退職年金	件数 258	0	122,584	178	0	37,725
	金額 728,961	0	3,270,599	515,541	0	1,023,114
減額退職年金	件数 19	0	20,386	11	0	5,713
	金額 41,127	0	385,582	19,461	0	109,633
通算退職年金	件数 10	0	27,974	11	0	9,459
	金額 26,561	0	191,137	22,568	0	68,834
退職一時金	件数 119	・	・	104	・	5,011
	金額 1,374	・	・	1,775	・	4,405,861
障害年金	件数 1	0	4,675	4	・	4,392
	金額 1,607	0	98,888	6,493	・	92,597
遺族年金	件数 1	0	46,651	0	0	15,569
	金額 2,166	0	579,192	0	0	197,178
通算遺族年金	件数 0	0	4,402	1	0	1,432
	金額 0	0	16,598	159	0	5,592
遺族一時金	件数 ・	・	・	・	・	1,805
	金額 ・	・	・	・	・	884,554
返還一時金	件数 1	・	・	1	・	・
	金額 26	・	・	22	・	・
死亡一時金	件数 0	・	・	0	・	・
	金額 0	・	・	0	・	・
特例死亡一時金	件数 0	・	・	0	・	・
	金額 0	・	・	0	・	・
特例老齢農林年金	件数 ・	・	573,225	・	・	366,513
	金額 ・	・	9,547,436	・	・	5,569,970
特例老齢農林一時金	件数 ・	・	16,285	・	・	88,045
	金額 ・	・	13,507,193	・	・	98,748,110
特例脱退一時金	件数 ・	・	13	・	・	2
	金額 ・	・	37,535	・	・	4,439
特例返還一時金	件数 ・	・	11	・	・	6
	金額 ・	・	12,954	・	・	5,255
特例退職一時金	件数 ・	・	13,291	・	・	・
	金額 ・	・	12,810,255	・	・	・
特例減額退職一時金	件数 ・	・	2,415	・	・	744
	金額 ・	・	2,153,469	・	・	591,104
特例通算退職一時金	件数 ・	・	2,460	・	・	1,121
	金額 ・	・	406,811	・	・	175,142
特例遺族一時金	件数 ・	・	4,696	・	・	169
	金額 ・	・	2,482,142	・	・	19,466
特例通算遺族一時金	件数 ・	・	427	・	・	・
	金額 ・	・	56,022	・	・	・
特例退職共済一時金	件数 ・	・	92,189	・	・	36,434
	金額 ・	・	69,649,527	・	・	26,406,913
特例遺族共済一時金	件数 ・	・	16,752	・	・	7,105
	金額 ・	・	16,693,530	・	・	6,930,548

(注) 農林漁業団体職員共済組合は、平成14年4月1日に厚生年金に統合されたため、「移行年金」は厚生年金から支給される年金であり、「特例年金」は職域加算部分(3階部分)の給付について農林漁業団体職員共済組合から支給される年金である。「共済年金」は、権利が発生していたにも関わらず未請求だったものである。

資料：農林漁業団体職員共済組合「農林年金事業統計年報」

SSJ-DB <http://www.ipss.go.jp/ssj-db/144.xls>

第115表 農林漁業団体職員共済組合金受給権者状況

(i) 新規裁定分

(単位 金額：千円)

区 分	平成23年度 (2011)	24 (2012)	25 (2013)	26 (2014)	27 (2015)
合 計 人員	20,646	20,462	13,383	20,479	26,431
金額	1,560,480	1,451,126	785,362	1,258,246	1,574,010
退職共済年金 人員	702	650	514	492	219
金額	8,728	8,070	6,019	5,603	3,149
障害共済年金 人員	23	12	5	5	4
金額	2,615	1,122	392	379	306
遺族共済年金 人員	39	25	15	37	14
金額	1,884	691	293	1,644	361
退職年金 人員	6	1	2	1	1
金額	868	105	239	89	98
通算退職年金 人員	50	61	36	63	18
金額	364	533	308	1,407	247
障害年金 人員	4	—	—	3	1
金額	449	—	—	278	230
遺族年金 人員	—	—	—	—	—
金額	—	—	—	—	—
通算遺族年金 人員	2	—	2	1	0
金額	17	—	25	13	0
特例老齢農林年金 人員	19,820	19,713	12,809	19,877	26,174
金額	1,545,554	1,440,605	778,086	1,248,833	1,569,619
特例老齢農林一時金 人員	17,150	9,636	9,218	17,192	90,419
金額	23,920,630	11,035,211	9,253,707	14,438,574	101,322,911

(注) 1 農林漁業団体職員共済組合は、平成14年4月1日に厚生年金に統合されたため、農林漁業団体職員共済組合から支給される特例年金(職域加算部分(3階部分))の数値である。

2 「特例老齢農林一時金」は、合計には含まれていない。

(ii) 年度末現在

(単位 金額：千円)

区 分	平成23年度 (2011)	24 (2012)	25 (2013)	26 (2014)	27 (2015)
合 計 人員	397,594	396,649	389,062	243,027	120,323
金額	46,449,401	45,390,541	43,971,479	25,762,222	11,811,707
退職共済年金 人員	296,176	301,616	299,991	201,255	32,510
金額	31,137,801	31,094,069	30,601,499	19,406,500	3,533,897
障害共済年金 人員	3,034	2,780	2,688	2,456	2,170
金額	784,592	727,899	702,245	658,376	589,184
遺族共済年金 人員	41,897	40,281	38,523	19,299	12,201
金額	6,968,580	6,639,807	6,286,486	3,116,212	1,834,741
退職年金 人員	30,655	28,014	25,683	10,053	4,848
金額	5,427,046	4,937,749	4,509,034	1,739,509	820,993
減額退職年金 人員	4,399	4,229	4,047	1,395	652
金額	586,803	561,787	537,100	186,365	86,792
通算退職年金 人員	7,770	6,913	6,060	2,786	1,414
金額	353,589	312,764	274,348	126,350	64,337
障害年金 人員	1,400	1,281	1,214	990	849
金額	217,895	194,973	184,386	145,028	124,162
遺族年金 人員	11,097	10,449	9,859	4,330	2,449
金額	945,995	896,165	853,093	372,991	206,239
通算遺族年金 人員	1,166	1,086	997	463	267
金額	27,102	25,328	23,289	10,891	6,243

(注) 1 農林漁業団体職員共済組合は、平成14年4月1日に厚生年金に統合されたため、農林漁業団体職員共済組合から支給される特例年金(職域加算部分(3階部分))の数値である。

2 「退職共済年金」には特例老齢農林年金を含み、「遺族共済年金」には特例遺族農林年金を含む。

資料：農林漁業団体職員共済組合「農林年金事業統計年報」

SSJ-DB <http://www.ipss.go.jp/ssj-db/145.xls>



第116表 農林漁業団体職員共済組合給付1人当り金額

(単位 円)

区 分	平成22年度 (2010)	23 (2011)	24 (2012)	25 (2013)	26 (2014)
《年金》					
新 規 裁 定	74,482	75,583	70,918	58,684	61,441
退職共済年金	12,535	12,433	12,415	11,710	11,388
障害共済年金	92,422	113,713	93,475	78,340	75,800
遺族共済年金	17,327	48,318	27,640	19,540	44,427
退職年金	127,117	144,733	104,700	119,500	0
通算退職年金	8,093	7,278	8,744	8,558	22,327
障害年金	320,900	112,350	—	—	—
遺族年金	—	—	—	—	—
通算遺族年金	21,433	8,400	—	12,600	0
特例老齢農林年金	79,158	77,980	73,079	60,745	62,828
年 度 末 現 在	120,276	116,826	114,435	113,019	106,006
退職共済年金	119,859	116,545	115,422	115,256	118,880
障害共済年金	261,777	258,600	261,834	261,252	268,068
遺族共済年金	169,897	166,306	164,826	163,176	161,446
退職年金	177,668	177,036	176,260	175,565	173,034
減額退職年金	133,540	133,395	132,842	132,716	133,595
通算退職年金	45,487	45,507	45,243	45,272	45,352
障害年金	155,405	155,639	152,203	151,883	146,493
遺族年金	86,213	85,248	85,766	86,529	86,141
通算遺族年金	23,474	23,243	23,322	23,359	23,523
特例老齢農林年金	91,340	88,344	86,710	85,231	85,061
特例遺族農林年金	...	...	...	...	...
《一時金》					
退職一時金	13,748	13,110	16,906	11,781	11,546
返還一時金	599,707	530,190	42,000	75,000	25,700
死亡一時金	64,264	118,102	—	—	—
特例死亡一時金	—	1,716,167	—	—	—
特 例 年 金					
特例脱退一時金	3,384,680	4,706,538	4,690,300	2,008,278	2,887,285
特例返還一時金	461,771	1,625,840	1,252,850	852,633	1,177,673
特例老齢農林一時金	1,249,282	1,350,429	1,150,065	1,016,453	829,425

(注) 1 農林漁業団体職員共済組合は、平成14年4月1日に厚生年金に統合されたため、農林漁業団体職員共済組合から支給される特例年金（職域加算部分（3階部分））の数値である。

2 一時金の特例年金以外は、共済年金（権利が発生していたにも関わらず未請求だったもの）である。

3 「・・・」は、個人情報保護のために数値が公表されていない。

資料：農林漁業団体職員共済組合「農林年金事業統計年報」

SSJ-DB <http://www.ipss.go.jp/ssj-db/146.xls>

第117表 農林漁業団体職員共済組合給付経理状況

(単位 千円)

区 分	平成23年度 (2011)	24 (2012)	25 (2013)	26 (2014)	27 (2015)
<b>収 入</b>	<b>445,029,505</b>	<b>395,254,534</b>	<b>352,498,416</b>	<b>324,340,604</b>	<b>195,304,671</b>
国庫補助金	1,165,612	1,056,168	1,094,220	3,562,236	763,578
負担金収入	29,661,633	29,422,457	29,259,181	29,108,873	28,338,965
給付金返還金	228,641	156,115	145,412	294,344	501,961
雑収	8,287	1,092	34	35	901
運用収入	4,489,964	4,049,212	3,574,843	3,056,866	1,499,413
責任準備金戻入	353,515,604	312,078,830	284,592,080	250,779,439	131,605,289
不足責任準備金繰入	55,959,764	48,490,659	33,832,646	37,538,810	32,594,566
事業外収益	—	—	—	—	—
固定資産売却益	—	—	—	—	—
旧福祉経理より受入	—	—	—	—	—
<b>支 出</b>	<b>445,029,505</b>	<b>395,254,534</b>	<b>352,498,416</b>	<b>324,340,604</b>	<b>195,304,671</b>
退職給付金	63,681,169	45,089,764	43,575,456	130,133,383	143,599,265
障害給付金	772,782	721,230	671,545	639,048	607,612
遺族給付金	7,771,789	7,310,867	6,906,711	25,208,605	10,301,404
その他事業費用	195,160	39,187	38,235	138,740	125,695
業務経理へ繰入金	1,212,518	1,529,109	2,035,535	2,779,630	2,503,687
責任準備金繰入	312,078,830	284,592,080	250,779,439	131,605,289	624,086
不足責任準備金戻入	59,307,708	55,959,764	48,490,659	33,832,646	37,538,810
事業外費用	7,047	11,978	—	1,371	3,095
前期損益修正損	2,503	555	836	1,894	1,017
年度末現在給付準備金	312,078,830	284,592,080	250,779,439	131,605,289	・

資料：農林漁業団体職員共済組合「農林年金事業統計年報」

SSJ-DB <http://www.ipss.go.jp/ssj-db/147.xls>

第118表 農林漁業団体職員共済組合業務経理状況

(単位 千円)

区 分	平成23年度 (2011)	24 (2012)	25 (2013)	26 (2014)	27 (2015)
<b>収 入</b>	<b>1,969,083</b>	<b>1,815,039</b>	<b>2,314,534</b>	<b>3,061,104</b>	<b>2,688,540</b>
国庫補助金	264,314	255,427	250,152	250,030	145,293
事務受託料	454,021	—	—	—	—
給付経理より受入	1,212,085	1,528,448	2,035,417	2,779,222	2,495,643
資産見返繰入金戻入	29,357	27,979	27,830	27,769	26,992
受取利息	8,922	2,966	764	621	480
雑益	384	218	372	194	132
特別利益	—	—	—	3,268	0
<b>支 出</b>	<b>1,969,083</b>	<b>1,815,039</b>	<b>2,314,534</b>	<b>3,061,104</b>	<b>2,688,540</b>
人件費	894,428	735,124	677,971	695,588	662,984
事務費	1,045,748	1,051,936	1,608,734	2,334,479	1,978,564
減価償却費	28,759	27,882	27,811	27,769	26,941
雑損	148	98	19	—	51
特別損失	—	—	—	3,268	1,017

資料：農林漁業団体職員共済組合「農林年金事業統計年報」

SSJ-DB <http://www.ipss.go.jp/ssj-db/148.xls>

## 11 船員保険

第119表 船員保険適用状況

年度末現在

区 分	平成23年度 (2011)	24 (2012)	25 (2013)	26 (2014)	27 (2015)
《船舶所有者数》					
普通保険船	5,924	5,819	5,782	5,729	5,670
漁船(い)	148	150	152	151	149
漁船(ろ)	2,230	2,195	2,165	2,139	2,107
その他	3,553	3,481	3,472	3,446	3,421
《被保険者数》					
普通保険強制適用	55,214	54,674	54,461	54,529	54,812
漁船(い)	1,401	1,551	1,593	1,606	1,627
漁船(ろ)	15,791	15,201	14,865	14,505	14,236
その他	38,022	37,922	38,003	38,418	38,949
任意継続適用	3,508	3,557	3,398	3,221	3,107
《被扶養者数》	73,468	71,237	69,288	67,347	65,842
扶養率	1.256	1.229	1.204	1.173	1.144
《平均標準報酬月額》					
普通保険強制適用	392,249	394,253	398,720	401,769	411,385
漁船(い)	381,932	377,375	378,879	377,812	380,624
漁船(ろ)	351,896	359,327	367,445	379,186	397,791
その他	409,388	408,943	411,785	411,297	417,639
任意継続適用	306,302	308,071	326,115	326,420	330,109

(注) 船舶所有者数の「漁船」「その他」は延数である。

資料：全国健康保険協会船員保険部「事業年報」

SSJ-DB <http://www.ipss.go.jp/ssj-db/149.xls>

第120表 船員保険被保険者数(標準報酬等級別)

平成27年度末現在

標準報酬 月額(千円)	普通保険(強制適用)				標準報酬 月額(千円)	普通保険(強制適用)			
	合計	漁船(い)	漁船(ろ)	その他		合計	漁船(い)	漁船(ろ)	その他
総数	54,812	1,627	14,236	38,949					
58	282	12	163	107	360	2,874	106	418	2,350
68	31	-	18	13	380	3,304	112	516	2,676
78	75	-	33	42	410	3,919	136	569	3,214
88	64	-	29	35	440	3,660	130	542	2,988
98	384	2	107	275	470	3,166	88	521	2,557
104	119	1	46	72	500	2,990	63	523	2,404
110	147	-	107	40	530	2,184	54	376	1,754
118	604	2	546	56	560	1,818	43	356	1,419
126	545	1	513	31	590	1,554	31	355	1,168
134	232	-	208	24	620	1,217	18	282	917
142	180	4	136	40	650	955	22	264	669
150	614	13	352	249	680	730	17	222	491
160	328	5	234	89	710	802	10	290	502
170	397	8	166	223	750	575	8	203	364
180	763	28	252	483	790	510	12	200	298
190	504	19	264	221	830	342	11	172	159
200	1,556	42	711	803	880	282	-	160	122
220	1,249	48	516	685	930	200	1	81	118
240	1,882	85	575	1,222	980	206	2	93	111
260	2,390	92	658	1,640	1,030	143	1	72	70
280	2,149	102	451	1,596	1,090	136	-	74	62
300	3,424	120	648	2,656	1,150	101	2	52	47
320	2,175	83	353	1,739	1,210	690	7	397	286
340	2,360	86	412	1,862					

資料：全国健康保険協会船員保険部「事業年報」

SSJ-DB <http://www.ipss.go.jp/ssj-db/150.xls>

第121表 船員保険疾病部門給付決定状況

(単位 金額：千円)

区 分	平成23年度 (2011)	24 (2012)	25 (2013)	26 (2014)	27 (2015)
合 計	件数 1,451,840 金額 22,750,092	1,438,911 22,118,926	1,412,946 21,761,794	1,402,317 21,648,973	1,411,261 21,953,378
被 保 險 者 分	件数 517,714 金額 10,618,875	512,273 10,165,779	507,754 10,076,444	508,000 10,102,894	512,697 10,365,430
診 療 費	件数 339,342 日数 640,642 金額 6,433,640	335,828 617,361 6,410,638	331,298 594,276 6,259,131	329,619 583,906 6,251,629	331,635 584,091 6,387,688
薬 剤 支 給	件数 149,643 枚数 177,800 金額 1,324,506	150,833 177,518 1,311,608	151,140 175,707 1,352,810	152,915 177,528 1,346,977	156,094 180,381 1,542,473
入 院 時 食 事 療 養 費 (標準負担額差額支給除く)	件数 6,837 回数 208,410 金額 105,885	6,799 195,482 97,460	6,517 180,855 90,326	6,385 174,588 86,327	6,662 180,663 88,615
訪 問 看 護 療 養 費	件数 39 日数 181 金額 1,790	46 150 1,519	58 298 2,797	56 346 3,315	59 289 3,015
入 院 時 食 事 療 養 ・ 生 活 療 養 費 (標準負担額差額支給)	件数 1 回数 3 金額 8	— — —	— — —	— — —	— — —
療 養 費	件数 19,378 金額 144,162	17,318 120,619	17,122 99,983	17,076 141,507	16,632 105,056
移 送 費	件数 6 金額 1,778	15 8,288	6 2,742	10 7,189	9 6,044
高 額 療 養 費	件数 775 金額 74,804	557 47,071	610 37,093	589 39,034	595 35,089
傷 病 手 当 金	件数 7,333 日数 262,949 金額 2,242,453	6,409 227,476 1,899,012	6,359 232,331 1,970,744	6,487 226,113 1,926,486	6,393 232,666 1,911,053
傷 病 手 当 金 (職務上)	件数 1,025 日数 42,489 金額 529,044	643 26,459 320,210	495 23,635 292,667	347 17,932 215,425	318 15,567 189,604
休 業 手 当 金	件数 962 日数 39,063 金額 138,035	1,071 41,444 151,471	954 35,134 128,935	1,060 44,591 159,931	1,134 52,767 188,299
葬 祭 料	件数 207 金額 139,101	156 103,060	167 113,043	157 123,679	130 87,678
葬 祭 料 (職務上)	件数 12 金額 12,877	6 5,962	14 11,778	13 11,067	8 6,908
出 産 育 児 一 時 金	件数 11 金額 4,620	12 5,010	16 6,720	10 4,200	10 4,184
出 産 手 当 金	件数 17 日数 769 金額 8,095	28 1,562 10,022	24 1,620 12,122	21 1,645 12,620	6 825 6,236
被 扶 養 者 分	件数 863,787 金額 10,533,248	855,766 10,407,915	834,461 10,189,189	822,840 10,026,912	829,083 9,998,447
診 療 費	件数 567,018 日数 1,038,707 金額 7,960,465	560,385 1,007,937 7,930,402	544,978 964,987 7,717,346	535,233 931,921 7,600,561	537,054 921,298 7,461,189
薬 剤 支 給	件数 267,275 枚数 354,879 金額 1,650,556	269,128 352,889 1,655,122	263,905 341,151 1,659,491	263,108 338,094 1,633,831	267,306 342,882 1,768,376
入 院 時 食 事 療 養 費 (標準負担額差額支給除く)	件数 8,405 回数 272,402 金額 111,664	8,058 263,430 104,970	7,858 253,492 101,123	7,455 236,456 94,923	7,283 220,971 88,932

第11部 社会保障関係統計資料編

訪問看護療養費	件数	362	324	325	369	495
	日数	2,039	1,737	1,664	1,830	2,546
	金額	14,889	13,020	12,317	13,432	19,317
入院時食事療養・生活療養費 (標準負担額差額支給)	件数	—	—	—	—	—
	回数	—	—	—	—	—
	金額	—	—	—	—	—
療養費	件数	26,752	23,920	22,921	22,004	22,230
	金額	142,605	123,911	113,845	111,533	112,676
移送費	件数	6	3	3	4	3
	金額	72	42	47	96	32
高額療養費	件数	1,039	755	1,101	901	807
	金額	67,789	41,165	59,381	44,267	37,572
家族葬祭料	件数	183	110	99	83	84
	金額	101,820	60,662	54,939	52,293	46,962
家族出産育児一時金	件数	1,152	1,141	1,129	1,138	1,104
	金額	483,390	478,620	470,700	475,976	463,392
高齢受給者分(一般)	件数	62,441	62,542	60,705	60,225	56,536
	金額	1,412,007	1,321,213	1,264,689	1,284,063	1,263,541
診療費	件数	41,008	40,853	39,398	39,080	36,661
	日数	103,331	96,987	88,776	86,151	78,058
	金額	1,144,481	1,067,096	1,007,931	1,019,503	994,890
薬剤支給	件数	21,393	21,671	21,293	21,115	19,849
	枚数	29,041	28,787	27,559	26,706	24,628
	金額	240,414	233,405	239,901	246,776	251,512
入院時食事療養・生活療養費 (標準負担額差額支給除く)	件数	1,243	1,118	1,021	1,027	981
	回数	54,669	43,704	36,374	37,922	37,529
	金額	24,498	19,187	15,421	16,038	15,855
訪問看護療養費	件数	40	18	14	30	26
	日数	313	176	168	213	127
	金額	2,614	1,525	1,436	1,746	1,284
高齢受給者分(一定以上所得者)	件数	7,335	7,823	8,531	9,909	11,558
	金額	141,833	189,990	161,373	172,618	264,785
診療費	件数	4,960	5,229	5,628	6,522	7,574
	日数	10,403	11,679	12,244	12,228	15,180
	金額	116,490	162,819	129,957	135,995	221,506
薬剤支給	件数	2,375	2,594	2,903	3,387	3,982
	枚数	2,921	3,166	3,491	4,134	4,901
	金額	23,316	24,350	29,502	34,948	40,125
入院時食事療養・生活療養費 (標準負担額差額支給除く)	件数	112	187	142	154	240
	回数	4,044	6,337	4,479	3,567	6,718
	金額	2,027	2,821	1,913	1,676	2,991
世帯合算高額療養費	件数	563	507	1,495	1,343	1,387
	金額	44,128	34,030	70,100	62,486	61,175

- (注) 1 「傷病手当金(職務上)」「葬祭料(職務上)」  
 2 被保険者分及び被扶養者分の「入院時食事療養・生活療養費(標準負担額差額支給)」「療養費」「移送費」「高額療養費」「傷病手当金」「(家族)葬祭料」「(家族)出産育児一時金」「出産手当金」には、高齢受給者分が含まれている。  
 3 「入院時食事療養費(標準負担額差額支給除く)」及び「入院時食事療養・生活療養費(標準負担額差額支給除く)」の件数及び回数は診療費の再掲であり、件数及び日数の合計には含まれていない。  
 4 「薬剤支給」の枚数は、処方箋枚数である。  
 5 「高齢受給者(一般)」とは、障害認定を受けた者を除く70歳以上75歳未満の者のうち自己負担割合が1割になる者である。  
 6 「高齢受給者(一定以上所得者)」とは、障害認定を受けた者を除く70歳以上75歳未満の者のうち自己負担割合が2割になる者である。  
 7 「傷病手当金(職務上)」の金額には、傷病手当特別支給金を含む。

資料：全国健康保険協会船員保険部「事業年報」  
 SSJ-DB <http://www.ipss.go.jp/ssj-db/151.xls>

第122表 船員保険疾病部門診療費決定状況

(単位 金額：千円)

区 分		平成23年度 (2011)	24 (2012)	25 (2013)	26 (2014)	27 (2015)
被 保 險 者 分	件数	339,342	335,828	331,298	329,619	331,635
	日数	640,642	617,361	594,276	583,906	584,091
	金額	6,433,640	6,410,638	6,259,131	6,251,629	6,387,688
一 般 診 療	件数	272,769	268,870	265,187	263,001	264,685
	日数	489,688	468,669	449,525	440,752	443,224
	金額	5,614,588	5,596,578	5,472,709	5,463,971	5,612,699
入 院	件数	7,673	7,630	7,342	7,205	7,442
	日数	91,779	87,292	81,523	78,988	81,045
	金額	3,158,936	3,246,987	3,157,202	3,158,004	3,213,325
入 院 外	件数	265,096	261,240	257,845	255,796	257,243
	日数	397,909	381,377	368,002	361,764	362,179
	金額	2,455,652	2,349,591	2,315,507	2,305,967	2,399,374
歯 科 診 療	件数	66,573	66,958	66,111	66,618	66,950
	日数	150,954	148,692	144,751	143,154	140,867
	金額	819,052	814,061	786,422	787,659	774,989
被 扶 養 者 分	件数	567,018	560,385	544,978	535,233	537,054
	日数	1,038,707	1,007,937	964,987	931,921	921,298
	金額	7,960,465	7,930,402	7,717,346	7,600,561	7,461,189
一 般 診 療	件数	468,056	462,577	448,965	439,972	441,625
	日数	838,845	815,796	779,501	752,170	745,338
	金額	7,070,654	7,057,127	6,903,735	6,790,230	6,651,181
入 院	件数	9,448	9,093	8,894	8,518	8,315
	日数	110,998	107,311	104,771	98,954	92,525
	金額	3,279,686	3,311,838	3,307,724	3,188,321	3,056,598
入 院 外	件数	458,608	453,484	440,071	431,454	433,310
	日数	727,847	708,485	674,730	653,216	652,813
	金額	3,790,968	3,745,289	3,596,011	3,601,909	3,594,583
歯 科 診 療	件数	98,962	97,808	96,013	95,261	95,429
	日数	199,862	192,141	185,486	179,751	175,960
	金額	889,811	873,275	813,612	810,331	810,007
高 齢 受 給 者 分 ( 一 般 )	件数	41,008	40,853	39,398	39,080	36,661
	日数	103,331	96,987	88,776	86,151	78,058
	金額	1,144,481	1,067,096	1,007,931	1,019,503	994,890
一 般 診 療	件数	36,814	36,318	34,901	34,662	32,463
	日数	93,188	86,199	78,559	76,178	68,659
	金額	1,082,317	1,001,785	948,157	960,089	938,437
入 院	件数	1,301	1,172	1,065	1,088	1,031
	日数	20,736	16,531	14,125	14,864	14,534
	金額	609,192	550,792	520,086	546,270	510,528
入 院 外	件数	35,513	35,146	33,836	33,574	31,432
	日数	72,452	69,668	64,434	61,314	54,125
	金額	473,125	450,993	428,071	413,819	427,909
歯 科 診 療	件数	4,194	4,535	4,497	4,418	4,198
	日数	10,143	10,788	10,217	9,973	9,399
	金額	62,164	65,311	59,773	59,415	56,453

高 齢 受 給 者 分	件数	4,960	5,229	5,628	6,522	7,574
(一定以上所得者)	日数	10,403	11,679	12,244	12,228	15,180
	金額	116,490	162,819	129,957	135,995	221,506
一 般 診 療	件数	4,228	4,443	4,731	5,542	6,486
	日数	8,599	9,787	10,039	10,008	12,648
	金額	107,070	153,108	118,626	124,463	208,199
入 院	件数	122	209	166	168	259
	日数	1,574	2,790	2,055	1,602	3,071
	金額	64,946	109,462	68,793	68,172	135,897
入 院 外	件数	4,106	4,234	4,565	5,374	6,227
	日数	7,025	6,997	7,984	8,406	9,577
	金額	42,124	43,646	49,833	56,291	72,302
歯 科 診 療	件数	732	786	897	980	1,088
	日数	1,804	1,892	2,205	2,220	2,532
	金額	9,419	9,711	11,331	11,531	13,307

(注) 1 被保険者分及び被扶養者分は、高齢受給者分を除く。

2 「高齢受給者（一般）」とは、障害認定を受けた者を除く70歳以上75歳未満の者のうち自己負担割合が1割になる者である。

3 「高齢受給者（一定以上所得者）」とは、障害認定を受けた者を除く70歳以上75歳未満の者のうち自己負担割合が2割になる者である。

資料：全国健康保険協会船員保険部「事業年報」

SSJ-DB <http://www.ipss.go.jp/ssj-db/152.xls>



第123表 船員保険疾病部門給付諸率

(単位 金額：円)

区 分		平成23年度 (2011)	24 (2012)	25 (2013)	26 (2014)	27 (2015)	
<b>《被保険者分》</b>							
診 療 費	1000人当件数	5,836.21	5,840.06	5,811.91	5,821.79	5,849.27	
	1件当日数	1.89	1.84	1.79	1.77	1.76	
	1件当金額	18,959	19,089	18,893	18,966	19,261	
	1人当金額	110,650	111,481	109,803	110,417	112,664	
	一 般 診 療	1000人当件数	4,691.27	4,675.67	4,652.16	4,613.81	4,650.78
		1件当日数	1.80	1.74	1.70	1.68	1.68
		1件当金額	20,584	20,815	20,637	20,775	21,286
		1人当金額	96,563	97,325	96,007	95,854	98,995
	入 院	1000人当件数	131.96	132.69	128.80	127.26	131.26
		1件当日数	11.96	11.44	11.10	10.96	10.89
		1件当金額	411,695	425,555	430,019	438,307	431,782
		1人当金額	54,329	56,465	55,386	55,777	56,676
	入 院 外	1000人当件数	4,559.28	4,542.97	4,523.34	4,517.91	4,537.17
		1件当日数	1.50	1.46	1.43	1.41	1.41
		1件当金額	9,263	8,994	8,980	9,015	9,327
		1人当金額	42,234	40,859	40,621	40,728	42,319
歯 科 診 療	1000人当件数	1,144.96	1,164.40	1,159.78	1,176.62	1,180.84	
	1件当日数	2.27	2.22	2.19	2.15	2.10	
	1件当金額	12,303	12,158	11,895	11,824	11,576	
	1人当金額	14,087	14,157	13,796	13,912	13,669	
傷 病 手 当 金	1000人当件数	124.80	109.71	109.83	112.30	110.46	
	1人当日数	4.42	3.86	3.98	3.87	3.99	
	1件当金額	305,803	296,304	309,914	296,976	298,929	
葬 祭 料	1000人当件数	3.50	2.66	2.88	2.73	2.24	
出 産 手 当 金	1000人当件数	0.29	0.48	0.41	0.36	0.10	
	1件当金額	476,165	357,945	505,065	600,947	1,039,391	
<b>《被扶養者分》</b>							
診 療 費	1000人当件数	7,837.81	8,002.17	8,022.19	8,115.14	8,330.78	
	1件当日数	1.83	1.80	1.77	1.74	1.72	
	1件当金額	14,039	14,152	14,161	14,200	13,893	
	1人当金額	110,036	113,244	113,601	115,239	115,738	
	一 般 診 療	1000人当件数	6,469.87	6,605.51	6,608.84	6,476.46	6,850.51
		1件当日数	1.79	1.76	1.74	1.71	1.69
		1件当金額	15,106	15,256	15,377	15,433	15,061
		1人当金額	97,737	100,774	101,624	99,953	103,173
	入 院	1000人当件数	130.60	129.85	130.92	129.15	128.98
		1件当日数	11.75	11.80	11.78	11.62	11.13
		1件当金額	347,130	364,218	371,905	374,304	367,601
		1人当金額	45,335	47,292	48,690	48,341	47,414
	入 院 外	1000人当件数	6,339.28	6,475.64	6,477.94	6,541.66	6,721.50
		1件当日数	1.59	1.56	1.53	1.51	1.51
		1件当金額	8,266	8,259	8,171	8,348	8,296
		1人当金額	52,402	53,482	52,934	54,612	55,759
歯 科 診 療	1000人当件数	1,367.94	1,396.68	1,413.33	1,444.34	1,480.29	
	1件当日数	2.02	1.96	1.93	1.89	1.84	
	1件当金額	8,991	8,928	8,474	8,506	8,488	
	1人当金額	12,300	12,470	11,977	12,286	12,565	
家 族 葬 祭 料	1000人当件数	2.46	1.53	1.42	1.23	1.27	

《高齢受給者分（一般）》							
診 療 費	1000人当件数	15,948.15	16,029.17	16,533.52	15,941.80	15,807.83	
	1件当日数	2.52	2.37	2.25	2.20	2.13	
	1件当金額	27,909	26,120	25,583	26,088	27,138	
	1人当金額	445,093	418,688	422,982	415,883	428,986	
入 院	1000人当件数	505.96	459.85	446.93	443.82	444.56	
	1件当日数	15.94	14.10	13.26	13.66	14.10	
	1件当金額	468,249	469,959	488,344	502,086	495,177	
	1人当金額	236,917	216,110	218,256	222,838	220,134	
入 院 外	1000人当件数	13,811.12	13,789.96	14,199.41	13,695.75	13,553.14	
	1件当日数	2.04	1.98	1.90	1.83	1.72	
	1件当金額	13,323	12,832	12,651	12,326	13,614	
	1人当金額	184,000	176,952	179,642	168,808	184,510	
歯 科 診 療	1000人当件数	1,631.06	1,779.36	1,887.18	1,802.22	1,810.13	
	1件当日数	2.42	2.38	2.27	2.26	2.24	
	1件当金額	14,822	14,402	13,292	13,448	13,448	
	1人当金額	24,176	25,626	25,084	24,237	24,342	
《高齢受給者分（一定以上所得者）》							
診 療 費	1000人当件数	11,983.09	11,352.99	12,103.23	11,753.12	12,632.11	
	1件当日数	2.10	2.23	2.18	1.87	2.00	
	1件当金額	23,486	31,138	23,091	20,852	29,246	
	1人当金額	281,432	353,507	279,478	245,072	369,433	
入 院	1000人当件数	294.75	453.77	356.99	302.75	431.97	
	1件当日数	12.90	13.35	12.38	9.54	11.86	
	1件当金額	532,342	523,741	414,414	405,788	524,699	
	1人当金額	156,905	237,659	147,941	122,852	226,653	
入 院 外	1000人当件数	9,919.87	9,192.69	9,817.20	9,684.34	10,385.55	
	1件当日数	1.71	1.65	1.75	1.56	1.54	
	1件当金額	10,259	10,309	10,916	10,475	11,611	
	1人当金額	101,770	94,763	107,168	101,440	120,587	
歯 科 診 療	1000人当件数	1,768.47	1,706.53	1,929.03	1,766.03	1,814.59	
	1件当日数	2.46	2.41	2.46	2.27	2.33	
	1件当金額	12,868	12,355	12,633	11,767	12,230	
	1人当金額	22,757	21,085	24,369	20,780	22,193	

- (注) 1 「1人当金額」及び「1人当日数」は、年度平均被保険者1人当りの診療費及び日数であり、「1000人当件数」及び「1000人当日数」は、年度平均1000人当り件数及び日数である。
- 2 被保険者分及び被扶養者分の「診療費」は、70歳未満の被保険者数及び被扶養者数で計算している。
- 3 被保険者分及び被扶養者分の「診療費」以外は、高齢受給者分が含まれており老人を含む総数で計算している。
- 4 「高齢受給者分」は、高齢（一般・一定以上所得者）の加入者数で計算している。
- 5 「高齢受給者（一般）」とは、障害認定を受けた者を除く70歳以上75歳未満の者のうち自己負担割合が1割になる者である。
- 6 「高齢受給者（一定以上所得者）」とは、障害認定を受けた者を除く70歳以上75歳未満の者のうち自己負担割合が2割になる者である。
- 7 平成26年度の平均被保険者数：56,618人（70歳未満）、57,913人（総数）  
 平成26年度の平均被扶養者数：65,955人（70歳未満）、67,667人（総数）  
 平成26年度の平均加入者数：3,006人（高齢（一般））、555人（高齢（一定以上所得者））

資料：全国健康保険協会船員保険部「事業年報」

SSJ-DB <http://www.ipss.go.jp/ssj-db/153.xls>

第124表 船員保険年金部門(職務上)年金受給権者状況

## (i) 新規裁定分

(単位 金額：千円)

区 分	平成23年度 (2011)	24 (2012)	25 (2013)	26 (2014)	27 (2015)
合 計 人員	23	9	21	13	9
金額	56,013	29,411	50,935	34,017	23,299
障 害 年 金 人員	8	3	2	2	—
金額	17,076	10,706	4,493	6,292	—
遺 族 年 金 人員	15	6	19	11	9
金額	38,938	18,706	46,442	27,726	23,299
合 計 ( 新 々 法 ) 人員	3	4	2	3	1
金額	7,093	2,812	2,957	3,297	803
障 害 年 金 ( 新 々 法 ) 人員	1	—	2	—	1
金額	4,765	—	2,957	—	803
遺 族 年 金 ( 新 々 法 ) 人員	2	4	—	3	4
金額	2,328	2,812	—	3,297	8,556

## (ii) 年度末現在

(単位 金額：千円)

区 分	平成23年度 (2011)	24 (2012)	25 (2013)	26 (2014)	27 (2015)
合 計 人員	2,305	2,276	2,261	2,238	2,213
金額	4,828,070	4,774,718	4,719,984	4,672,049	4,647,256
障 害 年 金 人員	532	527	512	502	488
金額	1,138,914	1,128,651	1,084,414	1,066,655	1,040,811
遺 族 年 金 人員	1,773	1,749	1,749	1,736	1,725
金額	3,689,156	3,646,067	3,635,571	3,605,395	3,606,446
合 計 ( 新 々 法 ) 人員	4	7	10	12	17
金額	9,015	13,429	16,345	19,948	30,734
障 害 年 金 ( 新 々 法 ) 人員	1	1	3	3	4
金額	4,765	4,740	7,407	7,253	8,907
遺 族 年 金 ( 新 々 法 ) 人員	3	6	7	9	13
金額	4,249	8,689	8,937	12,695	21,826

(注) 1 船員保険は、雇用保険法の一部を改正する法律（平成22年1月1日施行）により、船員保険の職務上年金部門・年金部門及び失業部門はそれぞれ労災保険及び失業保険に統合された。同法による改正前の船員保険法を「新法」、改正後の船員保険法を「新々法」という。

2 「障害年金」「遺族年金」は、新法によるものである。

3 平成22年1月以降の新法に基づく「障害年金」「遺族年金」は、平成21年12月以前に発生した職務上の災害による障害及び死亡が支給事由であり、経過措置により、船員保険の職務上給付（労災保険相当分）が労災保険に統合された平成22年1月以降においても、新法の給付基準で全国健康保険協会が支給するものである。

4 新々法は、平成22年1月以降に発生した職務上の災害による障害及び死亡について、労災保険の上乗せとして支給するものである。

資料：全国健康保険協会船員保険部「事業年報」

SSJ-DB <http://www.ipss.go.jp/ssj-db/154.xls>

第125表 船員保険年金部門(職務上)一時金裁定状況

(単位 金額:千円)

区 分	平成23年度 (2011)	24 (2012)	25 (2013)	26 (2014)	27 (2015)
合 計	19	15	13	10	3
障 害 手 当 金	106,453	94,823	113,174	83,896	7,324
遺 族 一 時 金	76,670	54,839	29,381	29,233	7,324
そ の 他 の 一 時 金	—	23,443	43,866	49,834	—
合 計 ( 新 々 法 )	17	29	109	150	152
障 害 手 当 金 ( 新 々 法 )	7,974	24,873	50,718	73,294	76,598
遺 族 一 時 金 ( 新 々 法 )	11	26	100	144	140
そ の 他 の 一 時 金 ( 新 々 法 )	4,842	22,433	38,766	65,329	65,796
障 害 手 当 金 ( 新 々 法 )	6	2	7	6	11
遺 族 一 時 金 ( 新 々 法 )	3,132	1,890	4,638	7,965	7,792
そ の 他 の 一 時 金 ( 新 々 法 )	—	1	2	—	1
合 計	—	550	7,314	—	3,010

(注) 1 船員保険は、雇用保険法の一部を改正する法律(平成22年1月1日施行)により、船員保険の職務上年金部門・年金部門及び失業部門はそれぞれ労災保険及び失業保険に統合された。同法による改正前の船員保険法を「新法」、改正後の船員保険法を「新々法」という。

2 「障害手当金」「遺族一時金」「その他の一時金」は、新法によるものである。

3 平成22年1月以降の新法に基づく「障害手当金」「遺族一時金」「その他の一時金」は、平成21年12月以前に発生した職務上の災害による障害及び死亡が支給事由であり、経過措置により、船員保険の職務上給付(労災保険相当分)が労災保険に統合された平成22年1月以降においても、新法の給付基準で全国健康保険協会が支給するものである。

4 新々法は、平成22年1月以降に発生した職務上の災害による障害及び死亡について、労災保険の上乗せとして支給するものである。

5 「その他の一時金」「その他の一時金(新々法)」は、障害差額一時金、障害年金差額一時金、障害前払一時金、遺族年金差額一時金、遺族前払一時金の合計である。

資料：全国健康保険協会船員保険部「事業年報」

SSJ-DB <http://www.ipss.go.jp/ssj-db/155.xls>

第126表 船員保険年金部門(職務上)1人当り金額

(i) 年金

(単位 円)

区 分	平成23年度 (2011)	24 (2012)	25 (2013)	26 (2014)	27 (2015)
新 規 裁 定 分					
合 計	2,435,348	3,267,889	2,425,476	2,616,692	2,588,778
障 害 年 金	2,134,500	3,568,667	2,246,500	3,146,000	—
遺 族 年 金	2,595,867	3,117,667	2,444,316	2,520,545	2,588,778
合 計 ( 新 々 法 )	2,364,333	703,000	1,478,500	1,099,000	803,000
障 害 年 金 ( 新 々 法 )	4,765,000	—	1,478,500	—	803,000
遺 族 年 金 ( 新 々 法 )	1,164,000	703,000	—	1,099,000	—
年 度 末 現 在					
合 計	2,094,607	2,097,855	2,087,565	2,087,600	2,099,981
障 害 年 金	2,140,816	2,141,653	2,117,996	2,124,811	2,132,809
遺 族 年 金	2,080,742	2,084,658	2,078,657	2,076,840	2,090,693
合 計 ( 新 々 法 )	2,253,750	1,918,429	1,634,500	1,662,333	1,807,882
障 害 年 金 ( 新 々 法 )	4,765,000	4,740,000	2,469,000	2,417,667	2,226,750
遺 族 年 金 ( 新 々 法 )	1,416,333	1,448,167	1,276,714	1,410,556	1,678,923

(注) 年金受給権者状況より国立社会保障・人口問題研究所にて算出。

## (ii) 一時金

(単位 円)

区 分	平成23年度 (2011)	24 (2012)	25 (2013)	26 (2014)	27 (2015)
合 計	5,602,789	6,321,533	8,705,692	8,389,600	2,441,333
障 害 手 当 金	4,510,000	4,985,364	4,896,833	4,872,167	2,441,333
遺 族 一 時 金	—	7,814,333	14,622,000	16,611,333	—
そ の 他 の 一 時 金	14,891,500	16,541,000	9,981,750	4,829,000	—
合 計 ( 新 々 法 )	469,059	857,690	465,303	488,627	503,934
障 害 手 当 金 ( 新 々 法 )	440,182	862,808	387,660	453,674	469,971
遺 族 一 時 金 ( 新 々 法 )	522,000	845,000	662,571	1,327,500	708,364
そ の 他 の 一 時 金 ( 新 々 法 )	—	550,000	3,657,000	—	3,010,000

(注) 「その他の一時金」は、障害年金差額一時金、遺族年金差額一時金、障害差額一時金、遺族前払一時金の合計である。

資料：全国健康保険協会船員保険部「事業年報」

SSJ-DB <http://www.ipss.go.jp/ssj-db/156.xls>

## 第127表 船員保険収支状況

(単位 千円)

区 分	平成24年度 (2012)	25 (2013)	26 (2014)	27 (2015)
収 入	47,371,875	46,643,953	47,345,999	47,205,004
保 険 料	35,378,945	35,086,433	35,856,211	36,145,548
船 員 保 険 分	31,875,347	31,871,033	32,660,442	32,913,580
介 護 保 険 分	3,503,597	3,215,401	3,195,769	3,231,968
国 庫 補 助 等	3,021,034	2,998,273	3,029,551	2,972,968
職 務 上 年 金 給 付 等 交 付 金	7,164,882	6,283,348	6,067,770	6,052,831
そ の 他 の 収 入	742,249	758,064	858,792	468,162
準 備 金 戻 入	1,064,765	1,517,834	1,533,676	1,565,495
支 出	45,935,638	46,280,056	44,484,714	43,574,555
保 険 給 付 費	26,552,058	26,211,784	25,879,792	26,078,286
現 物 給 付	19,239,711	18,771,661	18,507,719	18,891,727
現 金 給 付 等	7,312,347	7,440,123	7,372,073	7,186,559
抛 出 金 等	11,709,766	13,328,871	11,664,878	10,815,544
前 期 高 齢 者 納 付 金	4,260,401	4,526,790	4,100,920	3,779,569
後 期 高 齢 者 支 援 金	6,155,004	6,468,146	6,396,840	6,381,721
老 人 保 健 抛 出 金	271	239	223	223
退 職 者 給 付 抛 出 金	1,294,090	1,333,696	1,166,894	654,030
病 床 転 換 支 援 金	—	—	—	—
介 護 納 付 金	3,311,996	3,348,846	3,378,699	3,137,492
業 務 経 理 ・ 一 般 管 理 費	3,188,546	3,253,191	3,288,218	3,176,424
そ の 他 の 支 出	1,173,272	1,137,364	273,128	366,809
差 引 収 支 過 不 足 額	1,436,237	363,897	2,861,285	3,630,449
準 備 金 残 高	40,186,056	39,032,119	40,359,728	42,424,682

資料：全国健康保険協会船員保険部「事業年報」

SSJ-DB <http://www.ipss.go.jp/ssj-db/158.xls>

## 12 雇用保険

第128表 雇用保険適用状況

区 分	平成24年度 (2012)	25 (2013)	26 (2014)	27 (2015)	28 (2016)
《一般、高年齢及び短期雇用特例被保険者関係》					
適 用 事 業 所 数	2,064,735	2,082,424	2,108,049	2,139,380	2,186,167
新 規 成 立	93,701	99,017	101,151	109,202	119,780
消 滅	78,173	83,394	77,254	79,873	75,307
被 保 険 者 数	38,912,667	39,496,459	40,152,072	40,860,839	41,949,292
資 格 取 得 者 数	626,521	642,343	658,030	663,222	698,287
資 格 喪 失 者 数	597,644	593,123	602,450	603,220	606,496
《日雇労働被保険者関係》					
被 保 険 者 数	19,124	18,603	16,834	15,818	13,007

(注)1 「適用事業所数」「被保険者数」は、年度末現在。

2 「資格取得者数」「資格喪失者数」は、年度平均。

3 日雇労働被保険者関係の「被保険者数」は、日雇労働被保険者手帳交付数より推計。

資料：厚生労働省職業安定局「雇用保険事業年報」

SSJ-DB <http://www.ipss.go.jp/ssj-db/160.xls>

第129表 労働保険保険料徴収状況(雇用勘定)

(単位 千円)

区 分	平成24年度 (2012)	25 (2013)	26 (2014)	27 (2015)	28 (2016)
徴 収 決 定 済 額	2,187,414,997	2,172,136,332	2,228,315,537	2,294,833,180	1,927,552,395
収 納 済 歳 入 額	2,143,309,805	2,132,857,157	2,194,576,874	2,264,885,141	1,902,912,506
不 納 欠 損 額	5,545,804	5,250,439	4,151,216	3,979,516	2,815,515
収 納 未 済 歳 入 額	38,559,387	34,028,736	29,587,447	25,968,523	21,824,375
収 納 率 (%)	98.0	98.2	98.5	98.7	98.7
日本郵政公社より受入	451,053	452,978	446,186	425,796	385,133

資料：厚生労働省職業安定局調べ

SSJ-DB <http://www.ipss.go.jp/ssj-db/161.xls>

第130表 雇用保険適用状況(一般・高年齢及び短期雇用特例)(産業・規模別)

平成28年度末現在

区 分	総数	4人以下	5～29人	30～99人	100～499人	500人以上
《事業所数》						
合 計	2,186,167	1,318,390	660,678	140,296	56,823	9,980
農 業 、 林 業	22,708	15,203	6,704	696	104	1
漁 業	3,525	2,251	1,130	126	17	1
鉱業、採石業、砂利採取業	2,408	1,118	1,093	165	29	3
建 設 業	368,279	252,644	104,511	9,114	1,776	234
製 造 業	281,433	133,773	101,187	30,997	13,278	2,198
電気・ガス・熱供給・水道業	2,326	1,157	684	260	143	82
情 報 通 信 業	59,570	33,396	17,809	5,415	2,472	478
運 輸 業 、 郵 便 業	77,622	26,163	34,239	11,966	4,639	615
卸 売 業 、 小 売 業	383,351	242,043	110,760	20,679	8,115	1,754
金 融 業 、 保 険 業	25,529	13,012	8,150	2,526	1,361	480
不 動 産 業 、 物 品 賃 貸 業	57,908	41,798	12,818	2,251	862	179
学 術 研 究 、 専 門 ・ 技 術 サービス業	158,283	113,090	37,201	5,483	2,102	407
宿 泊 業 、 飲 食 サービス業	116,962	86,372	24,737	4,128	1,422	303
生活関連サービス業、娯楽業	97,572	69,130	22,536	4,527	1,205	174
教 育 、 学 習 支 援 業	35,922	16,984	13,982	3,526	1,166	264
医 療 、 福 祉	249,553	123,777	93,218	22,225	9,180	1,153
複 合 サービス業	33,993	20,010	11,472	1,381	924	206
サ ー ビ ス 業	190,246	116,981	52,626	12,969	6,559	1,111
公 務	15,170	6,704	5,011	1,726	1,402	327
分 類 不 能	3,807	2,784	810	136	67	10
《被保険者数》						
合 計	41,949,292	2,184,562	7,376,772	7,329,399	11,474,759	13,530,563
農 業 、 林 業	145,721	22,841	68,952	34,105	18,071	605
漁 業	24,551	3,216	12,404	5,774	2,466	610
鉱業、採石業、砂利採取業	31,400	2,059	12,859	7,967	5,937	2,670
建 設 業	2,524,724	395,067	1,057,313	435,582	335,279	263,279
製 造 業	8,658,854	239,191	1,238,547	1,646,314	2,650,913	2,888,474
電気・ガス・熱供給・水道業	206,030	1,890	8,681	14,277	27,308	153,821
情 報 通 信 業	1,714,275	48,181	213,037	287,594	493,154	671,170
運 輸 業 、 郵 便 業	2,988,721	49,192	445,038	627,133	897,108	970,470
卸 売 業 、 小 売 業	7,284,001	399,684	1,208,498	1,070,624	1,661,050	2,944,272
金 融 業 、 保 険 業	1,420,471	21,356	107,402	131,227	323,868	836,126
不 動 産 業 、 物 品 賃 貸 業	772,695	61,616	137,227	115,805	173,791	282,961
学 術 研 究 、 専 門 ・ 技 術 サービス業	1,827,816	177,794	383,348	282,670	429,734	551,546
宿 泊 業 、 飲 食 サービス業	1,345,417	118,420	261,505	212,968	277,510	469,910
生活関連サービス業、娯楽業	1,029,602	103,401	243,287	229,829	228,211	222,010
教 育 、 学 習 支 援 業	1,009,490	27,334	181,683	179,896	233,266	387,128
医 療 、 福 祉	5,382,968	259,368	1,040,853	1,180,994	1,823,999	1,075,773
複 合 サービス業	614,209	46,481	97,476	71,014	215,975	182,700
サ ー ビ ス 業	4,107,274	191,747	589,999	693,296	1,347,845	1,282,266
公 務	813,560	11,767	60,044	95,224	313,699	332,679
分 類 不 能	47,513	3,957	8,619	7,106	15,569	12,093

資料：厚生労働省職業安定局「雇用保険事業年報」

SSJ-DB <http://www.ipss.go.jp/ssj-db/162.xls>

第131表 雇用保険給付状況

(単位 人、千円)

区 分	平成27年度 (2015)			28 (2016)		
	初回受給者数 年度合計	受給者実人員 年度平均	給付額 年度合計	初回受給者数 年度合計	受給者実人員 年度平均	給付額 年度合計
失業給付計	—	—	1,343,774,250	—	—	1,321,758,763
I 一般求職者給付	—	—	677,195,765	—	—	620,868,505
基本手当	—	—	668,771,017	—	—	612,766,865
基本分	1,215,502	435,563	624,543,012	1,215,502	435,563	571,101,053
個別延長給付	67,762	15,239	18,614,111	67,762	15,239	15,776,833
訓練延長給付	65,151	16,739	25,563,113	65,151	16,739	25,800,843
広域延長給付	0	0	0	0	0	0
特例訓練給付	83	29	50,780	83	29	35,623
技能習得手当	—	—	5,828,592	—	—	5,536,768
受講手当	92,342	20,502	1,804,935	92,342	20,502	1,703,481
通所手当	95,843	31,702	4,023,657	95,843	31,702	3,833,287
寄宿手当	26	11	1,476	26	11	2,325
傷病手当	7,583	1,357	2,594,680	7,583	1,357	2,562,547
II 高年齢求職者給付	230,802	—	50,938,014	230,802	—	50,964,092
III 短期雇用特例求職者給付	109,606	—	20,955,600	109,606	—	18,558,791
IV 就職促進給付	—	—	153,050,815	—	—	153,039,821
就業手当	7,676	19,224	849,025	7,676	19,224	720,267
再就職手当	405,715	—	125,155,766	405,715	—	127,696,413
常用就職支度金	9,734	—	1,046,522	9,734	—	1,026,029
就業促進定着手当	142,346	—	25,900,702	142,346	—	25,900,702
移転費	612	—	78,657	612	—	120,547
広域求職活動費	424	—	20,143	424	—	50,047
V 雇用継続給付	492,371	—	586,905,402	492,371	—	625,295,606
高年齢雇用継続給付	178,861	—	172,446,776	178,861	—	171,905,109
基本給付金	178,753	—	172,415,369	178,753	—	171,879,758
再就職給付金	108	—	31,407	108	—	25,351
育児休業給付	303,145	—	412,300,202	303,145	—	450,343,708
基本給付金	303,143	—	412,299,850	303,143	—	450,343,708
職場復帰給付金	2	—	353	2	—	0
介護休業給付	10,365	—	2,158,424	10,365	—	3,046,789
VI 日雇求職者給付	—	—	7,779,469	—	—	6,071,769
普通給付	—	10,555	7,779,469	—	10,555	6,071,769
第1級	—	8,240	6,424,215	—	8,240	5,154,733
第2級	—	1,661	961,260	—	1,661	733,237
第3級	—	690	388,848	—	690	183,799
特例給付	0	0	0	0	0	0

(注) 1 給付額は決算値である。ただし「V雇用継続給付」については、暫定値である。

2 初回受給者数欄は、「II高年齢求職者給付」「III短期雇用特例求職者給付」「V雇用継続給付/職場復帰給付金、介護休業給付」については受給者数、「IV就職促進給付」については「就業手当」を除き支給人員数である。

3 「育児休業給付」は、平成22年4月1日以降の育児休業開始より、基本給付金と職場復帰給付金を統合し、「育児休業給付金」として全額育児休業中に支給している。

資料：厚生労働省職業安定局「雇用保険事業年報」

SSJ-DB <http://www.ipss.go.jp/ssj-db/163.xls>



第132表 一般求職者給付の状況

平成28年度

区 分	計(短時間を含む)	うち男	うち女
受給資格決定件数(件)	1,407,765	572,593	835,172
受給者実人員(人)	421,197	172,658	248,539
基本手当基本分(人)	400,746	163,467	237,279
一般求職者給付支給総額(円)	618,997,731,326	290,712,388,243	328,285,343,083
基本手当支給総額(円)	610,896,090,869	286,902,718,508	323,993,372,361

(注) 「支給金額」は、業務統計による暫定値である。

平成28年度

基本手当所定給付日数分	初回受給者数			受給者実人員			支給終了者数		
	計	男	女	計	男	女	計	男	女
計	1,126,920	437,511	689,409	400,746	163,467	237,279	831,121	300,109	531,012
特定受給資格者	239,259	120,547	118,712	102,369	50,118	52,250	131,550	60,582	70,968
29歳以下	27,288	12,443	14,845	7,237	3,221	4,015	15,805	6,887	8,918
被保険者期間 1年未満(90日)	3,532	1,682	1,850	936	445	491	2,250	1,092	1,158
1～4年(90日)	17,926	8,166	9,760	4,558	2,050	2,508	10,530	4,674	5,856
5～9年(120日)	5,565	2,446	3,119	1,645	676	969	2,916	1,071	1,845
10年以上(180日)	265	149	116	98	50	48	109	50	59
旧法分	0	0	0	0	0	0	0	0	0
30～44歳	81,198	39,167	42,031	28,446	13,011	15,435	43,751	18,856	24,895
被保険者期間 1年未満(90日)	5,553	2,683	2,870	1,491	713	778	3,771	1,788	1,983
1～4年(90日)	31,558	14,084	17,474	8,299	3,626	4,673	20,515	8,875	11,640
5～9年(180日)	21,983	10,013	11,970	8,670	3,652	5,018	10,701	4,240	6,461
10～19年(210日)	3,545	1,816	1,729	1,456	636	820	1,425	534	891
10～19年(240日)	14,525	7,877	6,648	6,622	3,247	3,375	5,842	2,651	3,191
20年以上(240日)	0	0	0	0	0	0	0	0	0
20年以上(270日)	4,034	2,694	1,340	1,908	1,137	771	1,497	768	729
旧法分	0	0	0	0	0	0	0	0	0
45～59歳	96,880	50,292	46,588	49,669	24,945	24,724	48,832	23,130	25,702
被保険者期間 1年未満(90日)	4,578	2,493	2,085	1,238	655	583	3,175	1,636	1,539
1～4年(180日)	28,835	13,895	14,940	11,761	5,450	6,311	15,186	6,966	8,220
5～9年(240日)	19,805	7,925	11,880	9,970	3,574	6,396	9,602	3,229	6,373
10～19年(270日)	19,079	7,599	11,480	10,403	3,677	6,727	8,921	2,994	5,927
20年以上(330日)	24,583	18,380	6,203	16,296	11,589	4,707	11,948	8,305	3,643
旧法分	0	0	0	0	0	0	0	0	0
60～64歳	33,893	18,645	15,248	17,018	8,941	8,077	23,162	11,709	11,453
被保険者期間 1年未満(90日)	972	638	334	261	170	91	680	431	249
1～4年(150日)	7,051	4,269	2,782	2,691	1,590	1,101	4,370	2,514	1,856
5～9年(180日)	6,187	3,089	3,098	2,812	1,297	1,515	4,127	1,816	2,311
10～19年(210日)	8,288	3,176	5,112	4,395	1,544	2,851	5,865	1,932	3,933
20年以上(240日)	11,395	7,473	3,922	6,858	4,340	2,518	8,120	5,016	3,104
旧法分	0	0	0	0	0	0	0	0	0

資料：厚生労働省職業安定局「雇用保険事業年報」

SSJ-DB <http://www.ipss.go.jp/ssj-db/164.xls>

第133表 労働保険特別会計雇用勘定収支状況

(単位 千円)

区 分	平成24年度 (2012)	25 (2013)	26 (2014)	27 (2015)	28 (2016)
<b>収 入</b>	<b>2,352,166,391</b>	<b>2,399,160,562</b>	<b>2,407,882,080</b>	<b>2,434,579,495</b>	<b>2,217,542,682</b>
徴収勘定より受入	2,104,036,801	2,168,424,561	2,236,774,942	2,266,402,664	1,892,166,462
一般会計より受入	154,455,617	166,235,759	132,359,534	132,204,652	127,749,281
運用収入	25,469,050	19,012,047	11,071,241	2,349,490	700,046
東日本大震災復興特別会計より受入	10,432	250,807	.	.	.
積立金より受入	—	—	—	—	170,000,000
雇用安定資金より受入	—	.	.	.	.
雑収入	49,306,900	21,833,330	20,037,466	28,059,622	23,258,931
前年度繰越資金受入	17,591,853	5,255,058	7,627,085	5,549,390	3,661,528
独立行政法人納付金	1,295,738	18,149,001	11,812	13,678	6,434
<b>支 出</b>	<b>2,243,800,340</b>	<b>2,123,717,762</b>	<b>2,047,307,021</b>	<b>2,145,472,352</b>	<b>2,114,384,794</b>
中小企業退職金共済等事業費	6,285,556	6,132,999	5,734,765	6,080,921	6,168,025
独立行政法人勤労者退職金共済機構運営費	420,991	32,812	33,350	32,863	32,383
労使関係安定形成促進費	410,309	405,377	406,804	387,939	386,672
個別労働紛争対策費	698,012	729,119	777,509	912,295	1,022,528
職業紹介事業等実施費	59,523,755	59,710,394	53,476,652	54,444,550	52,743,727
地域雇用機会創出等対策費	171,601,001	109,091,338	64,193,752	66,927,853	78,565,781
高齢者等雇用安定・促進費	134,140,814	116,473,473	117,193,477	132,583,958	144,388,064
失業等給付費	1,577,052,430	1,497,082,230	1,460,835,686	1,502,961,915	1,483,781,615
就職支援法事業費	48,284,197	40,145,080	29,658,892	22,745,037	18,179,659
東日本大震災復興就職支援法事業費	1,930,447	1,482,059	.	.	.
職業能力開発強化費	49,734,251	46,133,494	46,211,805	46,992,093	49,777,375
若年者等職業能力開発支援費	257,228	192,247	186,964	1,953,489	2,637,909
障害者職業能力開発支援費	1,103,977	1,035,599	1,356,310	1,589,595	1,561,746
技能承継・振興推進費	609,376	3,739,829	3,715,806	3,756,735	4,063,359
男女均等雇用対策費	9,149,938	6,386,382	5,007,017	4,969,720	27,095,057
業務取扱費	83,130,042	88,562,583	87,269,356	92,041,873	90,975,081
施設整備費	1,986,579	2,985,345	2,471,820	2,380,248	2,322,024
独立行政法人高齢・障害者雇用支援機構運営費等	.	.	.	.	.
独立行政法人高齢・障害・求職者雇用支援機構運営費等	69,688,987	68,859,677	73,628,936	70,022,826	—
独立行政法人労働政策研究・研修機構運営費等	1,987,987	1,985,880	2,081,907	1,994,847	2,001,527
独立行政法人雇用・能力開発機構運営費等	627,547	.	.	.	.
徴収勘定へ繰入	25,176,916	23,468,720	22,983,671	24,607,725	27,087,283
雇用安定資金へ繰入	—	49,083,125	69,936,824	107,416,223	68,756,901
復興事業費等東日本大震災復興特別会計へ繰入	.	.	145,718	669,646	52,838,079
<b>収 支 差 引 残</b>	<b>108,366,050</b>	<b>275,442,800</b>	<b>360,575,060</b>	<b>289,107,143</b>	<b>103,157,888</b>

(注) 1 「独立行政法人労働政策研究・研修機構運営費等」には、施設整備費を含む。

2 平成23年度以降の「独立行政法人高齢・障害・求職者雇用支援機構運営費等」には、施設整備費を含む。

3 平成23年度の「独立行政法人雇用・能力開発機構運営費等」には施設整備費を含み、平成24年度は施設整備費のみの計上である。

資料：財務省主計局「特別会計決算参照書」

SSJ-DB <http://www.ipss.go.jp/ssj-db/165.xls>

## 13 労働者災害補償保険

第134表 労働者災害補償保険適用状況

年度末現在

区 分	平成23年度 (2011)	24 (2012)	25 (2013)	26 (2014)	27 (2015)
適用事業場数	2,627,669	2,645,473	2,676,910	2,707,702	2,746,576
新規加入	246,036	252,936	266,382	261,924	279,567
消滅	240,723	235,132	234,945	231,132	240,693
適用労働者数	52,741,870	53,236,873	54,294,921	55,408,173	5,629,670
新規加入	6,537,217	6,307,384	6,652,588	6,805,855	6,862,230
消滅	6,283,330	5,812,381	5,594,540	5,692,603	5,976,733

《業種別》

年度末現在

区 分	平成23年度 (2011)	24 (2012)	25 (2013)	26 (2014)	27 (2015)
全 業 種	2,627,669 (52,741,870)	2,645,473 (53,236,873)	2,676,910 (54,294,921)	2,707,702 (55,408,173)	2,746,576 (56,293,670)
林 業	15,063 (71,428)	14,686 (69,415)	14,330 (67,675)	14,167 (61,991)	14,261 (64,334)
漁 業	3,852 (30,810)	3,777 (29,975)	3,806 (30,735)	3,737 (29,600)	3,739 (30,243)
鉱 業	3,247 (22,005)	3,165 (21,143)	3,111 (21,186)	3,075 (21,436)	3,054 (21,916)
建設事業	597,609 (4,309,215)	603,524 (4,423,771)	614,156 (4,738,749)	622,098 (4,842,172)	632,805 (4,871,891)
製造業	389,801 (8,682,559)	383,178 (8,649,913)	377,895 (8,609,503)	373,765 (8,535,606)	370,298 (8,541,574)
運輸業	72,581 (2,845,182)	72,696 (2,843,513)	72,973 (2,809,935)	73,071 (2,830,145)	73,587 (2,945,026)
電気、ガス、水道 又は熱供給の事業	2,094 (160,442)	2,109 (159,040)	2,197 (156,589)	2,266 (157,056)	2,345 (144,848)
その他の事業	1,538,440 (36,562,538)	1,557,459 (36,983,387)	1,583,509 (37,801,907)	1,610,701 (38,874,069)	1,641,753 (39,618,371)
船舶所有者の事業	4,982 (57,691)	4,879 (56,716)	4,933 (58,642)	4,822 (56,098)	4,734 (55,467)

(注) ( )は適用労働者数。

資料：厚生労働省労働基準局「労働者災害補償保険事業年報」

SSJ-DB <http://www.ipss.go.jp/ssj-db/166.xls>

第135表 労働者災害補償保険給付支払状況

(単位 金額：千円)

区 分	平成24年度 (2012)	25 (2013)	26 (2014)	27 (2015)	28 (2016)
合 計	件数 5,458,355 金額 756,809,115	5,428,240 745,215,689	5,513,567 751,300,000	5,486,221 739,967,847	5,488,119 735,689,811
療養補償給付	件数 3,272,710 日数 64,906,894 金額 220,964,310	3,277,687 64,311,376 219,749,783	3,376,681 66,093,608 229,522,992	3,380,641 65,655,317 227,080,109	3,420,577 66,269,319 229,357,297
休業補償給付	件数 610,768 日数 18,625,694 金額 103,055,872	594,281 18,166,443 100,234,025	596,941 18,246,510 100,596,112	583,599 17,879,547 98,679,489	570,960 17,497,928 96,615,414
障害補償一時金	件数 20,373 金額 32,742,482	20,265 32,557,840	20,381 32,280,809	19,980 31,755,407	19,102 30,816,904
遺族補償一時金	件数 981 金額 8,019,434	923 7,229,001	960 7,722,241	852 6,784,586	893 7,101,110
葬 祭 料	件数 3,552 金額 2,499,550	3,317 2,308,575	3,462 2,453,009	3,046 2,151,761	2,993 2,101,640
介護補償給付	件数 54,667 金額 6,825,123	54,241 6,771,198	54,430 6,765,930	53,489 6,628,574	52,990 6,574,777
二次健康診断等給付	件数 30,244 金額 857,496	31,723 898,575	35,104 992,891	38,927 1,099,902	39,028 1,102,793
年金等給付	件数 1,465,060 金額 381,844,847	1,445,803 375,466,692	1,425,608 370,966,015	1,405,687 365,788,018	1,381,576 362,019,876
障害補償年金	件数 557,345 金額 143,308,734	551,025 141,214,121	544,808 139,143,811	537,923 137,304,028	531,026 136,237,932
遺族補償年金	件数 707,014 金額 199,565,323	704,724 198,171,365	701,500 197,415,466	697,144 195,597,820	691,425 194,706,233
傷病補償年金	件数 49,439 金額 21,827,839	46,060 20,163,928	43,266 18,838,575	40,841 17,662,481	38,008 16,467,175
傷病補償年金に係る療養補償給付	件数 151,262 金額 17,142,951	143,994 15,917,279	136,034 15,568,163	129,779 15,223,689	121,117 14,608,535

(注) 「障害補償年金」「遺族補償年金」には、前払一時金を含む。

資料：厚生労働省労働基準局「労災保険事業月報」

SSJ-DB <http://www.ipss.go.jp/ssj-db/167.xls>

第136表 労働保険保険料徴収状況(労災勘定)

(単位 千円)

区分	平成24年度 (2012)	25 (2013)	26 (2014)	27 (2015)	28 (2016)
徴収決定済額	811,958,365	823,410,255	861,948,997	853,449,728	867,149,165
収納済額	787,942,731	802,386,141	843,391,988	837,322,881	852,820,896
不納欠損額	3,280,290	2,818,379	2,234,279	2,058,978	1,619,896
収納未済入額	20,735,345	18,205,735	16,322,729	14,067,869	12,708,373
収納率(%)	97.04	97.44	97.84	98.10	98.34

資料：厚生労働省労働基準局調べ

SSJ-DB <http://www.ipss.go.jp/ssj-db/168.xls>

第137表 労働者災害補償保険給付平均支払額

(単位 金額：円)

区 分	平成24年度 (2012)	25 (2013)	26 (2014)	27 (2015)	28 (2016)
療 養 補 償 給 付 1件当日数	19.8	19.6	19.6	19.4	19.4
1日当金額	3,404	3,417	3,473	3,459	3,461
休 業 補 償 給 付 1件当日数	30.5	30.6	30.6	30.6	30.6
1日当金額	5,533	5,518	5,513	5,519	5,522
障 害 補 償 一 時 金 1件当金額	1,607,151	1,606,604	1,583,868	1,589,360	1,613,282
遺 族 補 償 一 時 金 1件当金額	8,174,755	7,832,071	8,044,001	7,963,130	7,951,970
葬 祭 料 1件当金額	703,702	695,983	708,553	706,422	702,185
介 護 補 償 給 付 1件当金額	124,849	124,835	124,305	123,924	123,924
平均給付基礎日額	9,222	9,196	9,189	9,199	9,203
1日当り療養費の平均 給付基礎日額に対する比 (%)	36.9	37.2	37.8	37.6	37.6

資料：厚生労働省労働基準局「労災保険事業月報」

SSJ-DB <http://www.ipss.go.jp/ssj-db/169.xls>

第138表 労働保険特別会計労災勘定収支状況

(単位 千円)

区 分	平成24年度 (2012)	25 (2013)	26 (2014)	27 (2015)	28 (2016)
収 入	1,116,556,370	1,149,196,487	1,223,907,707	1,219,963,693	1,223,478,901
徴収勘定より受入	745,199,314	792,897,091	867,441,076	863,830,723	872,308,994
一般会計より受入	317,336	277,090	205,215	204,752	192,411
未経過保険料受入	15,669,977	17,284,123	20,469,252	23,074,892	22,254,686
支払備金受入	179,770,306	179,195,418	176,119,343	176,565,314	173,599,031
運用収入	133,665,699	132,217,133	131,884,336	131,960,790	130,492,332
独立行政法人納付金	93,633	39,579	161,164	.	.
雑収入	40,781,362	25,947,339	27,357,593	22,081,650	22,399,323
前年度繰越資金受入	1,058,743	1,338,715	269,728	2,245,570	2,232,124
支 出	1,020,253,088	995,758,603	994,781,168	988,296,256	979,804,141
労働安全衛生対策費	15,438,364	15,286,679	16,340,441	17,238,770	16,731,806
保険給付費	756,809,115	745,215,689	751,300,000	739,967,846	735,689,812
業務取扱費等	43,407,410	45,293,148	46,563,757	48,121,618	49,196,137
社会復帰促進 等事業費	135,759,334	136,277,666	128,014,526	124,253,966	121,276,722
独立行政法人 運営費等	12,168,506	11,552,467	10,099,673	11,437,023	9,896,167
仕事生活調和推進費	920,178	708,638	1,007,017	1,102,098	1,200,326
中小企業退職金 共済等事業費	1,906,329	1,910,138	1,847,344	1,892,384	1,912,497
個別労働紛争対策費	697,971	731,573	776,575	908,149	1,013,220
職務上年金給付費等	17,351,066	15,808,159	15,224,631	14,887,826	5,798,444
徴収勘定へ繰入	35,794,815	22,974,447	23,607,204	28,486,572	37,089,010
収 支 差 引 残	96,303,283	153,437,884	229,126,539	231,667,437	243,674,760

(注) 1 「独立行政法人運営費等」には、施設整備費を含む。

2 「業務取扱費等」には、施設整備費を含む。

資料：財務省主計局「特別会計決算参照書」

SSJ-DB <http://www.ipss.go.jp/ssj-db/170.xls>

## 14 公務災害補償

第139表 国家公務員災害補償費支払状況

(単位 金額：千円)

区 分	平成23年度 (2011)	24 (2012)	25 (2013)	26 (2014)	27 (2015)
合 計					
件数	8,585	8,166	7,314	7,267	5,494
金額	7,226,200	6,982,900	6,342,153	6,432,063	5,891,817
療 養 補 償					
件数	4,800	4,653	4,081	4,171	2,588
金額	1,585,730	1,565,513	1,202,895	1,318,212	1,009,097
休 業 補 償					
件数	1,442	1,213	1,026	913	806
金額	511,869	454,944	405,237	379,468	335,759
傷 病 補 償 年 金					
件数	22	15	17	15	12
金額	103,843	51,859	66,994	50,506	41,645
障 害 補 償 年 金					
件数	553	553	531	520	511
金額	1,295,675	1,243,984	1,189,818	1,156,704	1,140,740
障 害 補 償 一 時 金					
件数	140	143	100	110	79
金額	194,672	164,441	166,155	171,575	117,040
介 護 補 償 常 時					
件数	37	35	34	32	32
金額	28,997	25,292	25,609	29,792	19,926
介 護 補 償 随 時					
件数	39	40	38	38	39
金額	14,152	14,021	15,067	12,684	12,374
遺 族 補 償 年 金					
件数	1,533	1,495	1,476	1,452	1,418
金額	3,469,009	3,371,158	3,225,186	3,260,008	3,194,385
遺 族 補 償 一 時 金					
件数	1	5	1	4	1
金額	4,395	48,060	18,439	38,613	14,030
葬 祭 補 償					
件数	16	11	9	11	8
金額	15,069	9,496	10,745	9,804	6,822
障 害 補 償 年 金					
件数	1	2	1	1	0
差 額 一 時 金					
金額	656	31,280	16,007	4,697	0
行 方 不 明 補 償					
件数	1	—	—	—	—
金額	2,133	—	—	—	—
障 害 補 償 年 金					
件数	・	1	—	—	—
前 払 一 時 金					
金額	・	2,852	—	—	—

(注) 1 一般職の国家公務員に対するものである。

2 通勤災害を含む。

資料：人事院職員福祉局「国家公務員災害補償統計」

SSJ-DB <http://www.ipss.go.jp/ssj-db/171.xls>

第140表 国家公務員災害補償1件当り金額

(単位 円)

区 分	平成23年度 (2011)	24 (2012)	25 (2013)	26 (2014)	27 (2015)
療 養 補 償	330,360	336,452	294,755	316,042	389,914
休 業 補 償	354,972	375,057	394,968	415,627	416,574
傷 病 補 償 年 金	4,720,144	3,457,247	3,940,843	3,367,067	3,470,417
障 害 補 償 年 金	2,342,993	2,249,519	2,240,711	2,224,430	2,232,368
障 害 補 償 一 時 金	1,390,515	1,149,935	1,661,545	1,559,770	1,481,519
介 護 補 償 常 時	783,697	722,641	753,216	930,987	622,688
介 護 補 償 随 時	362,875	350,518	396,490	333,778	317,282
遺 族 補 償 年 金	2,262,889	2,254,955	2,185,085	2,245,185	2,252,740
遺 族 補 償 一 時 金	4,395,000	9,611,952	18,439,000	9,653,340	14,030,000
葬 祭 補 償	941,810	863,310	1,193,940	891,262	852,750
障 害 補 償 年 金 差 額 一 時 金	655,950	15,640,027	16,007,240	4,697,262	—
行 方 不 明 補 償	2,132,836	—	—	—	—
障 害 補 償 年 金 前 払 一 時 金	・	2,851,520	—	—	—

(注) 平成22年度以降は、災害補償費支払状況より国立社会保障・人口問題研究所にて算出。

資料：人事院職員福祉局「国家公務員災害補償統計」

SSJ-DB <http://www.ipss.go.jp/ssj-db/172.xls>

第141表 地方公務員災害補償費支払状況

(単位 金額：千円)

区 分	平成23年度 (2011)	24 (2012)	25 (2013)	26 (2014)	27 (2015)
合 計	件数 38,709 金額 20,090,637	40,249 21,253,694	34,869 17,734,104	39,405 21,745,022	38,472 21,453,256
療 養 補 償	件数 32,013 日数 539,417 金額 6,612,875	33,310 448,377 7,129,126	29,230 364,116 6,120,962	33,091 448,946 7,807,448	32,062 412,433 7,406,886
休 業 補 償	件数 1,502 日数 70,071 金額 616,054	1,570 77,976 691,241	1,397 71,006 626,507	1,163 61,397 489,619	1,268 61,697 507,002
傷 病 補 償 年 金	件数 40 金額 171,318	32 132,835	30 140,720	36 149,507	35 181,337
障 害 補 償 年 金	件数 1,244 金額 3,254,104	1,227 3,100,533	893 2,358,465	1,244 3,274,374	1,234 3,207,209
障 害 補 償 一 時 金	件数 310 金額 770,401	325 807,051	276 736,482	288 791,213	316 802,409
介 護 補 償	件数 132 金額 81,448	130 86,204	93 56,171	126 77,993	120 82,738
遺 族 補 償 年 金	件数 3,307 金額 8,281,759	3,436 8,800,392	2,878 7,433,807	3,411 8,931,892	3,373 9,025,557
遺 族 補 償 一 時 金	件数 17 金額 184,297	17 340,973	14 206,659	8 161,539	10 190,356
葬 祭 補 償	件数 144 金額 118,380	202 165,339	57 49,228	36 31,731	54 49,763
障 害 補 償 年 金	件数 —	—	1	2	0
差 額 一 時 金	金額 —	—	5,103	29,706	0

(注) 1 通勤災害を含む。

2 「休業補償」については、特別補償経理分を含む。

資料：地方公務員災害補償基金「常勤地方公務員災害補償統計」

SSJ-DB <http://www.ipss.go.jp/ssj-db/173.xls>

第142表 地方公務員災害補償1件当り補償費

(単位 円)

区 分	平成23年度 (2011)	24 (2012)	25 (2013)	26 (2014)	27 (2015)
療 養 補 償	206,568	214,024	228,942	235,939	232,765
休 業 補 償	410,156	440,281	448,466	420,997	399,844
傷 病 補 償 年 金	4,282,944	4,151,099	4,927,631	4,152,973	3,783,670
障 害 補 償 年 金	2,615,839	2,526,922	2,602,798	2,632,133	2,587,987
障 害 補 償 一 時 金	2,485,164	2,483,234	2,524,724	2,747,269	2,315,018
介 護 補 償	617,031	663,107	610,559	618,990	670,955
遺 族 補 償 年 金	2,504,312	2,561,232	2,542,908	2,618,555	2,593,569
遺 族 補 償 一 時 金	10,841,008	20,057,241	14,761,331	20,192,331	13,347,800
葬 祭 補 償	822,086	818,508	855,422	881,426	1,022,543

(注) 1 通勤災害を含む。

2 「休業補償」については、特別補償経理分を含む。

資料：地方公務員災害補償基金「常勤地方公務員災害補償統計」

SSJ-DB <http://www.ipss.go.jp/ssj-db/174.xls>



## 15 介護保険

第143表 介護保険適用状況

年度末現在 (単位 人)

区 分	平成23年度 (2011)	24 (2012)	25 (2013)	26 (2014)	27 (2015)
保 險 者 数	1,580	1,580	1,579	1,579	1,579
世 帯 数 (第1号被保険者のいる世帯)	21,320,509	22,060,225	22,749,195	23,370,778	23,856,459
被 保 険 者 数					
第1号被保険者数	29,779,321	30,938,431	32,018,149	33,020,554	33,815,522
65歳以上75歳未満	15,054,982	15,737,207	16,523,782	17,164,412	17,449,216
75歳以上 (再掲)	14,724,339	15,201,224	15,494,367	15,856,142	16,366,306
外国人被保険者	125,423	132,804	138,515	145,156	151,092
住所地特例被保険者	111,960	115,292	119,906	135,009	141,957
第2号被保険者数(万人)	4,299	4,275	4,247	4,220	4,204

(注) 「保険者数」とは、市町村(広域連合及び一部事務組合を含む)及び特別区の数である。

資料：厚生労働省老健局「介護保険事業状況報告(年報)」

SSJ-DB <http://www.ipss.go.jp/ssj-db/175.xls>

第144表 介護保険要介護(要支援)認定者数

平成27年度末現在 (単位 人)

区 分	要支援1	要支援2	要介護1	要介護2	要介護3	要介護4	要介護5	計
被 保 険 者 数	889,645	858,446	1,220,477	1,080,481	809,617	743,913	601,344	6,203,923
第1号被保険者数	877,055	839,069	1,197,558	1,051,444	791,189	728,175	583,918	6,068,408
65歳以上 75歳未満	125,741	120,007	141,004	134,119	89,412	76,047	69,579	755,909
75歳以上	751,314	719,062	1,056,554	917,325	701,777	652,128	514,339	5,312,499
第2号被保険者数	12,590	19,377	22,919	29,037	18,428	15,738	17,426	135,515

資料：厚生労働省老健局「介護保険事業状況報告(年報)」

SSJ-DB <http://www.ipss.go.jp/ssj-db/176.xls>

第145表 介護保険認定者の年齢階級別(男女別)・要介護度別状況

区 分	総人口(A)	計(B)	要支援1(C)		要支援2(D)		
			(B/A)	(C/A)	(D/A)		
<b>総 数</b>	<b>127,094,745</b>	<b>6,441,667</b>	<b>5.0</b>	<b>894,055</b>	<b>0.6</b>	<b>875,323</b>	<b>0.6</b>
65歳未満	92,175,546	161,155	0.1	14,925	0.0	23,488	0.0
65～70歳未満	9,643,867	296,430	3.6	43,822	0.5	45,955	0.5
70～75歳未満	7,695,811	458,054	6.5	77,336	1.1	72,066	1.0
75～80歳未満	6,276,856	859,249	14.4	159,617	2.6	135,855	2.2
80～85歳未満	4,961,420	1,476,333	34.0	261,899	6.0	229,957	5.3
85～90歳未満	3,117,257	1,673,522	68.8	230,476	9.4	231,159	9.5
90～95歳未満	1,349,120	1,095,296	107.2	91,632	8.9	114,035	11.1
95歳以上	421,110	421,628	123.7	14,348	4.2	22,808	6.6
<b>男 性</b>	<b>62,327,737</b>	<b>2,026,868</b>	<b>3.2</b>	<b>276,155</b>	<b>0.4</b>	<b>246,151</b>	<b>0.3</b>
65歳未満	46,527,858	92,210	0.1	8,282	0.0	12,745	0.0
65～70歳未満	4,659,662	159,121	4.0	20,765	0.5	21,501	0.5
70～75歳未満	3,582,440	213,316	6.6	28,452	0.8	27,414	0.8
75～80歳未満	2,787,417	333,010	12.8	47,668	1.8	41,436	1.6
80～85歳未満	1,994,326	472,722	27.9	71,912	4.2	57,709	3.4
85～90歳未満	1,056,641	455,198	61.1	66,437	8.9	54,115	7.2
90～95歳未満	333,335	238,792	98.7	28,386	11.7	26,298	10.8
95歳以上	71,648	62,499	101.4	4,253	6.9	4,933	8.0
<b>女 性</b>	<b>65,729,615</b>	<b>4,414,799</b>	<b>6.7</b>	<b>617,900</b>	<b>0.9</b>	<b>629,172</b>	<b>0.9</b>
65歳未満	45,647,688	68,945	0.1	6,643	0.0	10,743	0.0
65～70歳未満	4,984,205	137,309	3.2	23,057	0.5	24,454	0.5
70～75歳未満	4,113,371	244,738	6.5	48,884	1.3	44,652	1.1
75～80歳未満	3,489,439	526,239	15.6	111,949	0.3	94,419	2.8
80～85歳未満	2,967,094	1,003,611	37.9	189,987	7.1	172,248	6.5
85～90歳未満	2,060,616	1,218,324	72.1	164,039	9.7	177,044	10.4
90～95歳未満	1,015,785	856,504	109.8	63,246	8.1	87,737	11.2
95歳以上	349,462	359,129	128.6	10,095	3.6	17,875	6.4

(注) 1 受給者台帳に登録された要支援、要介護の人数である。

2 介護保険の被保険者でない生活保護における要介護者を含む。

3 「総数総人口」「男性総人口」「女性総人口」には、不詳人口を含む。

資料：国民健康保険中央会「認定者・受給者の状況」、総人口は「平成22年国勢調査」（平成22年10月1日現在）、人口に対する割合は、上記資料より国立社会保障・人口問題研究所にて算出

SSJ-DB <http://www.ipss.go.jp/ssj-db/177.xls>

平成29年5月末現在（単位 人、％）

要介護1 (E)		要介護2 (F)		要介護3 (G)		要介護4 (H)		要介護5 (I)	
	(E/A)		(F/A)		(G/A)		(H/A)		(I/A)
<b>1,280,085</b>	<b>0.9</b>	<b>1,123,704</b>	<b>0.8</b>	<b>853,338</b>	<b>0.6</b>	<b>791,101</b>	<b>0.6</b>	624,061	0.4
27,486	0.0	34,492	0.0	22,333	0.0	18,705	0.0	19,726	0.0
54,917	0.6	54,688	0.6	36,481	0.4	31,335	0.3	29,232	3.5
87,145	1.2	79,453	1.1	54,453	0.7	46,975	0.6	40,626	0.5
173,395	2.9	140,671	2.3	96,142	1.6	83,578	1.4	69,991	1.1
313,762	7.2	240,153	5.5	167,945	3.8	146,556	3.3	116,051	2.6
355,763	14.6	293,363	12.0	218,574	8.9	195,372	8.0	148,815	6.1
210,636	20.6	206,782	20.2	175,770	17.2	170,932	16.7	125,509	12.2
56,981	16.7	74,102	21.7	81,640	23.9	97,638	28.6	74,111	21.7
<b>421,396</b>	<b>0.6</b>	<b>388,665</b>	<b>0.6</b>	<b>286,590</b>	<b>0.4</b>	<b>234,928</b>	<b>0.3</b>	<b>172,983</b>	<b>0.2</b>
16,338	0.0	19,954	0.0	13,446	0.0	10,589	0.0	10,856	0.0
30,101	0.7	31,375	0.8	21,740	0.5	17,824	0.4	15,815	0.4
41,562	1.2	41,765	1.2	29,691	0.9	24,298	0.7	20,134	0.6
68,502	2.6	63,667	2.4	45,056	1.7	37,569	1.4	29,112	1.1
102,538	6.0	86,841	5.1	63,554	3.7	52,223	3.0	37,945	2.2
100,210	13.4	84,842	11.4	63,920	8.5	51,171	6.8	34,503	4.6
50,720	20.9	47,012	19.4	37,275	15.4	30,641	12.6	18,460	7.6
11,425	18.5	13,209	21.4	11,908	19.3	10,613	17.2	6,158	0.9
<b>858,689</b>	<b>1.3</b>	<b>735,039</b>	<b>1.1</b>	<b>566,748</b>	<b>0.8</b>	<b>556,173</b>	<b>0.8</b>	<b>451,078</b>	<b>0.6</b>
11,148	0.0	14,538	0.0	8,887	0.0	8,116	0.0	8,870	0.0
24,816	0.5	23,313	0.5	14,741	0.3	13,511	0.3	13,417	0.3
45,583	1.2	37,688	1.0	24,762	0.6	22,677	0.6	20,492	0.5
104,893	3.1	77,004	2.2	51,086	1.5	46,009	1.3	40,879	1.2
211,224	7.9	153,312	5.7	104,391	3.9	94,343	3.5	78,106	2.9
255,553	15.1	208,521	12.3	154,654	9.1	144,201	8.5	114,312	6.7
159,916	20.5	159,770	20.4	138,495	17.7	140,291	17.9	107,049	13.7
45,556	16.3	60,893	21.8	69,732	24.9	87,025	31.1	67,953	24.3

第146表 介護保険居宅介護(介護予防)サービス受給者数

年度累計(単位 人)

区 分	平成26年度 (2014)			27 (2015)		
	合 計	第1号被保険者	第2号被保険者	合 計	第1号被保険者	第2号被保険者
合 計	44,921,261	43,763,630	1,157,631	46,722,194	45,593,406	1,128,788
予 防 給 付	12,841,824	12,597,864	243,960	13,368,167	13,125,918	242,249
要 支 援 1	5,837,029	5,756,951	80,078	6,097,650	6,017,202	80,448
要 支 援 2	7,004,795	6,840,913	163,882	7,270,517	7,108,716	161,801
介 護 給 付	32,079,437	30,535,766	913,671	33,354,027	32,467,488	886,539
経過的要介護	4	4	—			—
要 介 護 1	10,073,573	9,869,865	203,708	10,708,088	10,506,220	201,868
要 介 護 2	9,455,603	9,156,932	298,671	9,825,042	9,534,785	290,257
要 介 護 3	5,773,779	5,603,387	170,392	5,940,082	5,776,074	164,008
要 介 護 4	4,045,781	3,294,052	121,729	4,132,555	4,015,660	116,895
要 介 護 5	2,730,697	2,611,526	119,171	2,748,260	2,634,749	113,511

(注) 年度累計とは、当該年3月サービス分から翌年2月サービス分までである。

資料：厚生労働省老健局「介護保険事業状況報告(年報)」

SSJ-DB <http://www.ipss.go.jp/ssj-db/178.xls>

第147表 介護保険地域密着型(介護予防)サービス受給者数

年度累計(単位 人)

区 分	平成26年度 (2014)			27 (2015)		
	合 計	第1号被保険者	第2号被保険者	合 計	第1号被保険者	第2号被保険者
合 計	4,623,761	4,573,076	50,685	4,915,104	4,864,897	50,207
予 防 給 付	116,831	115,757	1,074	130,843	129,725	1,118
要 支 援 1	46,763	46,344	419	53,629	53,128	501
要 支 援 2	70,068	69,413	655	77,214	76,597	617
介 護 給 付	4,506,930	4,457,319	49,611	4,784,261	4,735,172	49,089
要 介 護 1	843,193	835,666	7,527	909,124	901,413	7,711
要 介 護 2	1,071,843	1,062,165	9,678	1,121,890	1,112,238	9,652
要 介 護 3	1,137,320	1,125,666	11,654	1,191,835	1,180,704	11,131
要 介 護 4	844,219	834,094	10,125	903,696	893,990	9,706
要 介 護 5	610,355	599,728	10,627	657,716	646,827	10,889

(注) 年度累計とは、当該年3月サービス分から翌年2月サービス分までである。

資料：厚生労働省老健局「介護保険事業状況報告(年報)」

SSJ-DB <http://www.ipss.go.jp/ssj-db/179.xls>

第148表 介護保険施設介護サービス受給者数

平成27年度累計(単位 人)

区 分	要支援1	要支援2	要介護1	要介護2	要介護3	要介護4	要介護5	計
合 計	41	51	622,881	1,253,761	2,422,380	3,454,678	3,221,748	10,975,540
介護老人福祉施設	3	2	162,507	466,969	1,353,584	2,080,767	2,011,577	6,075,409
第1号被保険者	3	2	160,921	463,141	1,342,817	2,065,936	1,989,693	6,022,513
第2号被保険者	—	—	1,586	3,828	10,767	14,831	21,884	52,896
介護老人保健施設	27	48	451,664	767,833	1,013,011	1,134,509	813,913	4,181,005
第1号被保険者	27	46	446,324	756,785	996,848	1,116,745	797,149	4,113,924
第2号被保険者	—	2	5,340	11,048	16,163	17,764	16,764	67,081
介護療養型医療施設	11	1	8,710	18,959	55,785	239,402	396,258	719,126
第1号被保険者	11	1	8,584	18,642	54,820	235,146	386,379	703,583
第2号被保険者	—	—	126	317	965	4,256	9,879	15,543

(注) 1 年度累計とは、当該年3月サービス分から翌年2月サービス分までである。

2 同一月に2施設以上でサービスを受けた場合、施設ごとにそれぞれ受給者数を1人と計上しているため、3施設の合算と総数が一致しない。

資料：厚生労働省老健局「介護保険事業状況報告(年報)」

SSJ-DB <http://www.ipss.go.jp/ssj-db/180.xls>

第149表 介護保険給付における介護給付・予防給付の要介護度別状況

区 分	予防給付		経過的要介護	要介護1
	要支援1	要支援2		
《件数》				
合 計	14,001,768	18,478,387		31,165,545
居宅介護 (介護予防)サービス	13,946,495	18,398,647	41	29,610,793
地域密着型 (介護予防)サービス	55,244	79,692	—	927,121
施設介護サービス	29	48	—	627,631
《単位数》				
合 計	16,211,443	32,605,309	△ 6	125,901,388
居宅介護 (介護予防)サービス	15,961,551	31,803,611	△ 6	94,937,922
地域密着型 (介護予防)サービス	249,793	801,571	—	16,063,821
施設介護サービス	99	128	—	14,899,644
《費用額》				
合 計	179,043,307	347,131,322	△ 63	1,304,439,988
居宅介護 (介護予防)サービス	176,508,708	338,997,686	△ 63	988,614,924
地域密着型 (介護予防)サービス	2,533,604	8,132,347	—	163,749,794
施設介護サービス	995	1,289	—	152,075,270
《給付費》				
合 計	162,806,433	313,959,479	△ 62	1,180,772,375
居宅介護 (介護予防)サービス	160,538,351	306,667,394	△ 62	897,516,194
地域密着型 (介護予防)サービス	2,267,187	7,290,962	—	146,729,364
施設介護サービス	895	1,123	—	136,526,816

(注) 年度累計とは、当該年3月サービス分から翌年2月サービス分までである。

資料：厚生労働省老健局「介護保険事業状況報告（年報）」

SSJ-DB <http://www.ipss.go.jp/ssj-db/182.xls>

平成27年度累計（単位 件、千円、千単位数）

介護給付				合計
要介護2	要介護3	要介護4	要介護5	
33,161,100	23,630,126	19,440,810	15,239,335	155,117,071
30,755,969	19,972,768	15,032,086	11,322,134	139,038,892
1,142,655	1,216,694	924,254	672,787	5,018,447
1,262,476	2,440,664	3,484,470	3,244,414	11,059,732
167,886,109	189,684,783	203,539,704	182,801,811	918,630,546
112,510,901	96,190,763	80,862,551	65,133,501	497,400,799
23,614,879	28,807,904	23,253,805	17,767,914	110,559,688
31,760,330	64,686,116	99,423,348	99,900,395	310,670,060
1,735,116,768	1,952,810,143	2,091,351,040	1,877,127,796	9,487,020,365
1,169,363,110	997,519,321	838,747,804	675,997,324	5,185,748,878
241,061,553	294,091,592	237,160,001	181,445,548	1,128,174,440
324,692,105	661,199,230	1,015,443,235	1,019,684,923	3,173,097,047
1,565,415,908	1,757,388,862	1,879,571,132	1,686,302,278	8,546,216,467
1,057,973,996	900,690,396	755,724,132	608,254,729	4,687,365,193
215,951,298	263,332,157	212,381,713	162,560,964	1,010,513,644
291,490,614	593,366,309	911,465,288	915,486,585	2,848,337,630

第150表 介護保険給付の高額介護(介護予防)サービス費(世帯類型別)

(i) 件数

年度累計

区 分	平成26年度 (2014)			27 (2015)		
	世帯合算	その他	計	世帯合算	その他	計
合 計	1,802,734	14,264,963	16,067,697	2,033,965	15,285,523	17,319,488
利用者負担第一段階	9,085	1,729,012	1,738,097	10,990	1,860,507	1,871,497
利用者負担第二段階	382,723	9,435,767	9,818,490	389,778	9,680,858	10,070,636
利用者負担第三段階	519,847	2,579,696	3,099,543	560,992	2,738,821	3,299,813
利用者負担第四段階	891,079	520,488	1,411,567	997,196	842,237	1,839,433
利用者負担第五段階				75,009	163,100	238,109

(ii) 給付額

年度累計(単位 千円)

区 分	平成26年度 (2014)			27 (2015)		
	世帯合算	その他	計	世帯合算	その他	計
合 計	13,518,780	151,459,951	164,978,731	11,862,401	103,326,905	115,189,306
利用者負担第一段階	94,739	18,837,414	18,932,153	74,452	12,509,059	12,583,511
利用者負担第二段階	3,786,122	115,135,528	118,921,650	2,361,801	70,695,925	73,057,726
利用者負担第三段階	4,374,762	14,663,359	19,038,121	2,856,028	9,386,641	12,242,669
利用者負担第四段階	5,263,157	2,823,650	8,086,806	5,594,808	8,327,921	13,922,729
利用者負担第五段階				975,313	2,407,359	3,382,672

(注) 年度累計とは、当該年3月サービス分から翌年2月サービス分までである。

資料：厚生労働省老健局「介護保険事業状況報告(年報)」

SSJ-DB <http://www.ipss.go.jp/ssj-db/183.xls>

第151表 介護保険における保険料収納額

平成27年度(単位 千円)

区 分	調定額累計	収納額累計	還付未済額 (別掲)	不納欠損額	未収額	減免額 (別掲)
合 計	2,159,455,627	2,130,132,348	2,135,404	5,332	29,317,783	5,487,019
特別徴収	1,931,023,581	1,931,023,418	1,898,988	—	—	1,311,369
普通徴収	228,432,046	199,108,930	236,416	5,332	29,317,783	4,175,650

資料：厚生労働省老健局「介護保険事業状況報告(年報)」

SSJ-DB <http://www.ipss.go.jp/ssj-db/184.xls>



第152表 介護保険特別会計経理状況(保険事業勘定)

(単位 千円)

区 分	平成23年度 (2011)	24 (2012)	25 (2013)	26 (2014)	27 (2015)
取 入	8,209,330,308	8,787,476,970	9,164,964,114	9,614,155,369	9,933,714,402
介護保険料	1,411,740,656	1,749,757,427	1,824,149,805	1,893,449,457	2,141,719,296
分担金及び負担金	3,870,413	3,885,486	3,825,149	3,775,557	2,899,282
使用料及び手数料	513,062	601,888	664,958	601,676	602,414
国庫支出金	1,837,113,326	1,945,755,227	2,055,858,463	2,159,481,228	2,221,447,088
介護給付費負担金	1,369,343,778	1,468,626,772	1,556,375,247	1,635,101,641	1,691,085,775
調整交付金	382,564,342	409,297,241	431,680,477	451,685,691	450,963,129
地域支援事業交付金	61,484,182	62,478,347	62,288,359	64,139,813	70,372,636
その他	23,721,023	5,352,867	5,514,380	8,554,083	9,025,548
支払基金交付金	2,307,847,792	2,393,873,251	2,489,326,704	2,603,934,927	2,569,596,197
都道府県支出金	1,164,207,245	1,284,539,116	1,285,510,867	1,344,124,587	1,371,657,241
財産収入	618,853	369,198	359,978	373,676	373,876
寄附金	62,644	7,478	1,746	8,411	1,806
繰入金	1,369,987,037	1,305,553,993	1,368,060,811	1,451,584,602	1,453,675,591
一般会計繰入金12.5%	951,972,778	1,014,534,459	1,064,281,478	1,115,256,311	1,141,214,558
その他	418,014,259	290,819,535	303,779,332	336,328,291	312,461,032
繰越金	96,160,647	94,913,749	127,086,050	141,512,004	163,993,183
市町村債	9,846,315	1,356,787	2,574,489	7,623,967	140,655
諸収入	7,362,318	7,063,370	7,545,093	7,685,277	7,607,771
支 出	8,111,040,538	8,654,528,487	9,017,242,117	9,444,559,282	9,725,399,653
総務費	214,633,394	204,852,746	202,860,471	219,230,470	227,836,936
保険給付費	7,641,785,442	8,139,265,697	8,522,759,865	8,910,583,938	9,108,036,255
介護サービス等諸費	6,784,631,512	7,218,038,474	7,543,793,184	7,871,686,061	8,069,074,225
介護予防サービス等諸費	410,435,149	439,741,982	471,938,394	506,623,525	477,208,608
高額介護サービス等費	135,381,813	148,124,925	156,079,476	164,766,037	180,880,227
高額医療合算介護サービス等費	16,983,252	19,156,914	20,850,601	23,123,958	24,807,949
特定入所者介護サービス等費	281,493,640	302,741,054	318,511,838	333,776,689	345,592,210
市町村特別給付費	1,817,792	1,767,493	1,838,813	1,905,540	8,475,904
審査支払手数料	9,400,220	9,170,840	9,136,231	8,141,453	1,856,416
その他	1,642,064	524,014	611,328	560,675	140,717
地域支援事業	165,330,163	171,049,460	176,353,160	184,894,274	203,446,174
財政安定化基金拠出金	—	—	—	—	—
保健福祉事業費	413,190	699,113	609,259	793,574	595,551
基金積立金	32,537,707	78,040,068	57,954,770	59,439,016	105,184,873
公債費	1,396,908	4,365,401	4,161,533	4,640,133	3,987,078
予備費	—	—	265	—	—
諸支出金	54,943,735	56,256,001	52,542,794	64,977,878	76,296,517
歳入歳出差引残額(A)	98,289,770	132,948,483	147,721,997	169,596,088	208,314,749
うち基金繰入額	28,866,604	38,892,943	41,584,297	51,638,104	49,935,993
国庫支出金精算額等(B)	25,289,296	47,260,717	42,288,517	68,451,698	66,501,130
国庫支出金精算額等差引額(A-B)	73,000,501	85,687,766	105,433,480	101,144,390	141,813,619
介護給付費準備基金保有額	284,815,391	312,269,781	315,359,464	302,446,832	388,003,896

資料：厚生労働省老健局「介護保険事業状況報告(年報)」

SSJ-DB <http://www.ipss.go.jp/ssj-db/185.xls>

### 第3節 高齢者保健(医療)福祉

#### 1 総括

第153表 介護保険施設等の比較

	介護老人福祉施設	介護老人保健施設	介護療養型医療施設 (～平成29年度末)
	介護保険		
対象者	常時介護が必要で生活が困難な要介護者	長期にわたり療養を必要とし、看護、医学的管理の下における介護及び機能訓練その他必要な医療並びに日常生活上の世話を要する要介護者	長期にわたり療養を必要とし、療養上の管理、看護、医学的管理の下における介護その他の世話及び機能訓練その他必要な医療を要する要介護者
指 定 基 準	居室（1人当たり10.65㎡以上） 医務室 機能訓練室 食堂 浴室 等  廊下幅 片廊下 1.8 m 以上 両廊下 2.7 m 以上  【ユニット型】 ユニット 居室（個室10.65㎡以上、 準個室10.65㎡以上） 共同生活室、洗面設備、便所 浴室 医務室 等	療養室（1人当たり8㎡以上） 診察室 機能訓練室 談話室 食堂 浴室 等  廊下幅 片廊下 1.8 m 以上 両廊下 2.7 m 以上  【ユニット型】 ユニット 療養室（個室10.65㎡以上、 準個室10.65㎡以上） 共同生活室、洗面設備、便所 浴室 診察室 等	病室（1人当たり6.4㎡以上） 機能訓練室 談話室 浴室 食堂 等  廊下幅 片廊下 1.8 m 以上 両廊下 2.7 m 以上  【ユニット型】 ユニット 病室（個室10.65㎡以上、 準個室10.65㎡以上） 共同生活室、洗面設備、便所 浴室 等
	医師（非常勤可） 1人 看護職員 3人 介護職員 31人 介護支援専門員 1人  その他 生活相談員 等	医師 1人 看護職員 10人 介護職員 24人 理学療法士、作業療法士 又は言語聴覚士 1人 介護支援専門員 1人  その他 支援相談員 等	医師 3人 看護職員 18人 介護職員 18人 介護支援専門員 1人  その他 薬剤師・栄養士等
その他	・旧措置入所者に対する経過措置あり ・療養病床等の転換を行って開設する場合の設備基準上の緩和あり ・地域密着型介護老人福祉施設あり（なお、サテライト型居住施設は、人員基準等を緩和）	・短期入所療養介護、通所リハビリテーションの「みなし指定」あり ・療養病床等の転換を行って開設する場合の設備基準上の緩和あり ・サテライト型、医療機関併設型、分館型には人員基準等の緩和あり	・短期入所療養介護等の「みなし指定」あり

(注) 1 人員基準については100人当たりの配置例。

2 サテライト型小規模介護老人保健施設：本体施設（老健又は病院若しくは診療所）と密接な連携。定員29人以下。

3 医療機関併設型小規模介護老人保健施設：病院又は診療所に併設。定員29人以下。

4 分館型介護老人保健施設：東京都区部・市部、政令指定都市、過疎地域等に設置。基本型介護老人保健施設と一体として運営。

資料：厚生労働省老健局、保険局、医政局調べ

SSJ-DB <http://www.ipss.go.jp/ssj-db/186.xls>

平成28年度

医療保険適用の療養病床	
医療保険	
主として長期にわたり療養の必要な患者	
病室（1人当たり6.4㎡以上） 機能訓練室 ※他に都道府県の条例で定める施設を有する必要あり	
廊下幅	
片廊下	1.8 m 以上
両廊下	2.7 m 以上
医師	3人
※医師及び歯科医師を除いた看護師その他の従業者については、都道府県の条例で定める。	
・介護老人保健施設等への転換を都道府県知事に届け出た病床については人員配置基準、設備基準上の緩和あり	

## 2 老人福祉

第154表 老人福祉施設の施設数及び在所者数

各年10月1日現在

区 分	平成24年 (2012)	25 (2013)	26 (2014)	27 (2015)	28 (2016)
総 数	4,962	5,004	5,026	5,103	5,004
施設数	137,421	138,373	138,635	141,033	139,013
在所者数	905	913	917	936	923
養護老人ホーム	56,860	56,962	56,963	57,288	56,264
施設数	2,045	2,079	2,117	2,166	2,151
在所者数	80,561	81,411	81,672	83,745	82,749
軽費老人ホーム	2,012	2,012	1,992	2,001	1,930
施設数					
老人福祉センター					
施設数					

(注) 平成24年以降は、基本票と詳細票の配布・回収による調査とし、詳細票が回収された施設のうち、活動中の施設について集計している。

基本票：行政情報から把握可能な項目

詳細票：それ以外の項目

資料：厚生労働省大臣官房統計情報部「社会福祉施設等調査」

SSJ-DB <http://www.ipss.go.jp/ssj-db/187.xls>

第155表 介護サービス事業所数・施設数及び利用者数・在所者数

(i) 介護予防サービス

各年10月1日現在

区 分	平成24年 (2012)	25 (2013)	26 (2014)	27 (2015)	28 (2016)
介護予防居宅サービス事業所 (訪問系)					
介護予防訪問介護施設数	24,575	26,022	26,505	27,003	27,407
利用者数	367,997	383,175	389,002	378,163	332,498
介護予防訪問入浴介護施設数	1,925	1,871	1,664	1,687	1,524
利用者数	450	367	324	334	342
介護予防訪問看護ステーション施設数	5,846	6,314	7,071	7,769	8,571
利用者数	28,818	32,678	38,349	44,642	53,068
(通所系)					
介護予防通所介護施設数	28,509	31,635	33,837	35,103	35,791
利用者数	368,801	413,712	446,349	469,897	426,754
介護予防通所リハビリテーション施設数	6,138	6,216	6,595	6,751	6,911
利用者数	104,174	110,148	119,101	122,566	128,560
(その他)					
介護予防短期入所生活介護施設数	7,908	8,273	8,982	9,486	9,495
在所者数	8,528	8,989	9,121	9,309	9,411
介護予防短期入所療養介護施設数	4,998	4,756	4,780	4,754	4,749
在所者数	1,102	1,093	965	1,089	1,008
介護予防特定施設入居者生活介護施設数	3,416	3,672	3,807	3,983	4,120
在所者数	21,092	23,007	23,560	24,181	25,324
介護予防福祉用具貸与施設数	6,045	6,287	6,125	6,342	6,274
利用者数	276,617	319,824	349,123	345,670	381,241
特定介護予防福祉用具販売施設数	6,183	6,407	6,258	6,437	6,340
介護予防地域密着型サービス事業所					
介護予防認知症対応型通所介護施設数	3,417	3,484	3,524	3,586	3,566
利用者数	851	875	946	1,031	977
介護予防小規模多機能型居宅介護施設数	2,910	3,251	3,527	3,987	4,173
利用者数	5,635	6,707	7,584	8,923	9,737
介護予防認知症対応型共同生活介護施設数	10,275	10,457	11,003	11,560	11,746
在所者数	749	769	954	816	839
介護予防支援事業所 (地域包括支援センター)	4,151	4,262	4,255	4,378	4,873
利用者数	873,593	936,552	989,254	1,024,594	1,030,922

## (ii) 介護サービス

各年10月1日現在

区 分	平成24年 (2012)	25 (2013)	26 (2014)	27 (2015)	28 (2016)
居 宅 サ ー ビ ス 事 業 所 (訪問系)					
訪 問 介 護 施 設 数	25,118	26,576	27,107	27,550	35,013
利用者数	817,080	870,987	890,865	886,928	906,508
訪 問 入 浴 介 護 施 設 数	2,103	2,033	1,814	1,826	2,077
利用者数	67,508	65,858	57,493	58,075	52,963
訪 問 看 護 ス テ ー シ ョ ン 施 設 数	5,972	6,458	7,214	7,897	9,525
利用者数	360,805	385,951	431,588	472,681	532,870
(通所系)					
通 所 介 護 施 設 数	29,815	33,163	35,568	36,757	23,038
利用者数	1,140,565	1,223,344	1,303,874	1,376,591	1,054,418
通 所 リ ハ ビ リ テ ー シ ョ ン 施 設 数	6,428	6,407	6,698	6,829	7,638
利用者数	360,502	372,586	384,123	385,154	228,580
(その他)					
短 期 入 所 生 活 介 護 施 設 数	8,274	8,630	9,405	9,924	10,925
在所者数	292,758	298,002	303,305	300,465	298,609
短 期 入 所 療 養 介 護 施 設 数	5,142	4,925	4,928	4,898	5,331
在所者数	51,609	50,053	49,239	47,355	45,955
特 定 施 設 入 居 者 生 活 介 護 施 設 数	3,628	3,914	4,073	4,269	4,858
在所者数	132,673	145,508	148,929	157,038	164,031
福 祉 用 具 貸 与 施 設 数	6,143	6,378	6,196	6,398	8,030
利用者数	1,080,763	1,164,717	1,200,247	1,362,033	1,426,002
特 定 福 祉 用 具 販 売 施 設 数	6,202	6,429	6,272	6,461	8,111
地 域 密 着 型 サ ー ビ ス 事 業 所					
定 期 巡 回 ・ 随 時 対 応 型 訪 問 介 護 看 護 施 設 数	61	228	391	534	626
利用者数	529	3,023	7,067	10,230	12,262
夜 間 対 応 型 訪 問 介 護 施 設 数	146	139	162	189	182
利用者数	5,473	4,950	5,542	5,084	5,145
認 知 症 対 応 型 通 所 介 護 施 設 数	3,651	3,762	3,819	3,887	3,869
利用者数	54,381	55,754	57,481	56,673	55,335
小 規 模 多 機 能 型 居 宅 介 護 施 設 数	3,371	3,730	4,007	4,447	4,629
利用者数	53,451	60,227	64,731	73,255	78,620
認 知 症 対 応 型 共 同 生 活 介 護 施 設 数	10,497	10,760	11,306	11,874	12,030
在所者数	149,559	153,744	161,591	169,975	172,862
地 域 密 着 型 特 定 施 設 入 居 者 生 活 介 護 施 設 数	222	238	261	278	289
在所者数	4,499	5,031	5,561	5,670	6,171
複 合 型 サ ー ビ ス 施 設 数	14	62	147	221	275
在所者数	243	968	2,492	3,850	5,126
地 域 密 着 型 介 護 老 人 福 祉 施 設 施 設 数	892	1,033	1,599	1,813	1,841
在所者数	22,902	26,780	39,350	44,861	47,188
居 宅 介 護 支 援 事 業 所 施 設 数	31,600	32,956	33,695	34,688	35,013
利用者数	1,988,067	2,084,901	2,149,306	2,215,686	2,276,263
介 護 保 険 施 設					
介 護 老 人 福 祉 施 設 施 設 数	6,092	6,212	6,764	7,065	7,103
在所者数	429,415	439,737	453,682	471,585	473,800
介 護 老 人 保 健 施 設 施 設 数	3,710	3,683	3,741	3,857	3,901
在所者数	301,539	299,885	299,561	302,679	305,548
介 護 療 養 型 医 療 施 設 施 設 数	1,644	1,509	1,422	1,318	1,231
在所者数	67,531	60,429	58,216	53,240	50,039

(注) 1 「施設数」は、活動中の施設・事業所である。

2 「利用者数」は、9月中の利用者数である。ただし、次の事業所・施設の利用者・在所者は9月30日24時現在の数である。

介護保険施設、地域密着型介護老人福祉施設、介護予防特定施設入所者生活介護、特定施設入所者生活介護、介護予防認知症対応型共同生活介護、認知症対応型共同生活介護、地域密着型特定施設入居者生活介護

3 複数サービスを行っている事業所は、各々に計上している。

4 「介護予防訪問看護ステーション」は、介護保険法の利用者と「要支援認定申請中」「その他」を含む。

5 「訪問看護ステーション」は、介護保険法・健康保険法の利用者と「要介護認定申請中」「その他」を含む。

6 「介護予防短期入所生活介護」「短期入所生活介護」には、空床利用型の事業所を含まない。

7 「定期巡回・随時対応型訪問看護看護」には、連携型事業所の訪問看護利用者を含まない。

資料：厚生労働省大臣官房統計情報部「介護サービス施設・事業所調査」

SSJ-DB <http://www.ipss.go.jp/ssj-db/188.xls>

第156表 職種別にみた従事者数

(i) 訪問介護

区 分	(介護予防) 訪問介護			(介護予防) 訪問入浴介護			(介護予防) 訪問看護ステーション		
	総 数	常 勤	非常勤	総 数	常 勤	非常勤	総 数	常 勤	非常勤
従 事 者 総 数	217,253	129,137	88,117	9,221	5,703	3,519	57,704	44,470	13,234
平成27年10月1日現在									
看 護 師	...	...	...	1,564	641	923	36,842	28,053	8,790
准 看 護 師	...	...	...	1,323	711	612	3,909	2,768	1,141
保 健 師	...	...	...	...	...	...	837	677	160
助 産 師	...	...	...	...	...	...	40	29	11
理 学 療 法 士	...	...	...	...	...	...	7,916	6,370	1,546
作 業 療 法 士	...	...	...	...	...	...	3,468	2,802	666
言 語 聴 覚 士	...	...	...	...	...	...	712	526	185
介 護 職 員 ( 訪 問 介 護 員 )	203,087	116,416	86,670	5,748	3,845	1,903	...	...	...
介 護 福 祉 士 ( 再 掲 )	98,384	70,333	28,051	2,313	1,739	574	...	...	...
実 務 者 研 修 修 了 者 ( 再 掲 )	8,575	6,692	1,883	196	158	38	...	...	...
旧 介 護 職 員 基 礎 研 修 課 程 修 了 者 ( 再 掲 )	4,454	3,634	1,392	70	53	18	...	...	...
旧 ホームヘルパー1級研修課程修了者 (再掲)	6,033	3,547	2,485	104	66	37	...	...	...
初 任 者 研 修 修 了 者 ( 再 掲 )	83,837	31,368	52,469	1,543	935	608	...	...	...
オ ペ レ ー タ ー	...	...	...	...	...	...	...	...	...
面 接 相 談 員	...	...	...	...	...	...	...	...	...
介 護 支 援 専 門 員	...	...	...	...	...	...	...	...	...
そ の 他 の 職 員	14,167	12,720	1,446	586	506	80	3,980	3,245	735

(注) 「常勤」は兼務者の換算数と専従者との合計であり、「非常勤」は常勤換算数である。

(ii) 通所介護

区 分	(介護予防) 通所介護			(介護予防)通所リハビリテーション (介護老人保健施設)		
	総 数	常 勤	非常勤	総 数	常 勤	非常勤
従 事 者 総 数	223,086	150,782	72,304	42,096	35,028	7,068
平成27年10月1日現在						
医 師	78	56	22	2,101	1,906	195
看 護 師	12,660	6,209	6,451	2,019	1,375	644
准 看 護 師	11,846	6,921	4,925	1,724	1,228	497
機 能 訓 練 指 導 員	19,078	12,943	6,135	...	...	...
理 学 療 法 士	2,928	2,335	593	4,604	4,213	391
作 業 療 法 士	1,621	1,286	335	2,826	2,574	252
言 語 聴 覚 士	181	109	72	484	415	69
柔 道 整 復 師	2,112	1,826	286	...	...	...
あ ん 摩 マ ッ サ ー ジ 指 圧 師	1,040	693	347	...	...	...
歯 科 衛 生 士	166	86	81	78	52	25
介 護 支 援 専 門 員	...	...	...	...	...	...
生 活 相 談 員 ・ 支 援 相 談 員	28,069	26,045	2,024	...	...	...
社 会 福 祉 士 ( 再 掲 )	3,147	2,938	209	...	...	...
介 護 職 員 ( 訪 問 介 護 員 )	122,838	82,495	40,343	26,889	21,931	4,958
介 護 福 祉 士 ( 再 掲 )	51,780	39,789	11,992	16,975	15,012	1,963
管 理 栄 養 士	843	760	83	1,129	1,108	21
栄 養 士	863	688	175	242	226	16
調 理 員	8,735	3,503	5,232	...	...	...
そ の 他 の 職 員	17,909	11,077	6,833	...	...	...

(注) 1 「常勤」は兼務者の換算数と専従者との合計であり、「非常勤」は常勤換算数である。

2 (介護予防) 短期入所生活介護には、空床利用型のみの従事者を含まない。

3 (介護予防) 通所介護、(介護予防) 短期入所生活介護、(介護予防) 特定施設入居者生活介護、(介護予防) 認知症対応型通所介護の「理学療法士」「作業療法士」「言語聴覚士」「柔道整復師」「あん摩マッサージ指圧師」は、「機能訓練指導員」の再掲である。

平成28年10月1日現在

定期巡回・随時対応型訪問介護看護			夜間対応型訪問介護			複合サービス		
総数	常勤	非常勤	総数	常勤	非常勤	総数	常勤	非常勤
10,447	8,084	2,363	1,952	1,381	570	5,765	2,374	2,066
714	569	145	...	...	...	1,400	376	573
176	131	45	...	...	...	339	128	155
...	...	...	...	...	...	23	9	5
...	...	...	...	...	...	...	...	...
96	81	15	...	...	...	118	11	50
44	39	5	...	...	...	48	7	23
10	7	3	...	...	...	8	1	2
5,796	4,129	1,668	1,035	605	430	3,199	1,719	1,125
3,449	2,709	740	...	...	...	1,508	972	302
...	...	...	...	...	...	...	...	...
...	...	...	...	...	...	...	...	...
...	...	...	...	...	...	...	...	...
3,370	2,899	471	603	478	125	...	...	...
...	...	...	259	247	13	...	...	...
...	...	...	...	...	...	293	70	40
240	230	10	55	53	3	337	53	93

平成28年10月1日現在

(介護予防)通所リハビリテーション (医療施設)			(介護予防)短期入所生活介護			(介護予防)特定施設入居者生活介護			(介護予防)認知症対応型通所介護		
総数	常勤	非常勤	総数	常勤	非常勤	総数	常勤	非常勤	総数	常勤	非常勤
32,924	26,945	5,979	168,270	141,095	27,176	112,648	87,197	25,451	25,851	18,492	7,359
31,811	25,923	5,888	168,108	142,227	25,881	104,380	82,832	21,549	26,162	18,610	7,553
2,395	2,253	142	1,453	274	1,179	...	...	...	8	5	3
2,368	1,807	561	8,531	6,769	1,762	8,010	5,776	2,234	823	370	453
1,412	1,113	299	6,851	5,423	1,428	4,705	3,445	1,260	687	367	321
...	...	...	3,900	3,293	607	2,607	2,077	530	1,327	650	678
5,367	4,810	557	570	471	99	450	335	115	78	51	27
2,039	1,780	259	339	296	43	241	190	51	77	52	25
314	262	52	65	53	12	39	25	15	7	5	2
...	...	...	285	264	21	261	236	25	38	23	15
...	...	...	253	220	33	190	162	28	53	23	31
91	68	23	...	...	...	...	...	...	9	3	6
...	...	...	3,333	3,250	83	3,766	3,509	257	...	...	...
...	...	...	7,617	7,478	139	4,857	4,741	116	3,817	3,501	316
...	...	...	1,778	1,753	25	672	657	15	416	396	21
18,599	14,559	4,040	110,265	94,743	15,522	74,705	59,025	15,680	16,366	11,657	4,709
10,342	8,935	1,407	61,588	56,840	4,748	29,970	26,498	3,472	7,541	6,015	1,526
245	216	29	3,201	3,111	91	...	...	...	82	72	10
94	76	18	1,431	1,292	139	...	...	...	48	33	15
...	...	...	8,364	5,986	2,378	...	...	...	577	198	380
...	...	...	13,325	9,476	3,849	13,933	8,574	5,360	2,108	1,637	470

(iii) 居宅介護等

区 分	(介護予防)認知症対応型 共同生活介護			(介護予防)小規模多機能型 居宅介護			(介護予防)福祉用具貸与		
	総 数	常 勤	非常勤	総 数	常 勤	非常勤	総 数	常 勤	非常勤
従 事 者 総 数	156,706	128,223	28,483	72,887	32,618	25,940	30,046	28,372	1,674
平成27年10月1日現在	154,852	127,655	27,198	50,380	38,737	11,643	30,407	28,617	1,790
看 護 師	...	...	...	3,820	1,311	2,087	...	...	...
准 看 護 師	...	...	...	3,162	1,336	1,423	...	...	...
保 健 師	...	...	...	...	...	...	...	...	...
機 能 訓 練 指 導 員	...	...	...	...	...	...	...	...	...
専 門 職 員	...	...	...	...	...	...	...	...	...
社会福祉主事(再掲)	...	...	...	...	...	...	...	...	...
介護支援専門員	6,618	5,688	930	5,159	1,056	803	...	...	...
生活相談員・支援相談員	...	...	...	...	...	...	...	...	...
社 会 福 祉 士	...	...	...	...	...	...	...	...	...
介護職員(訪問介護員)	136,853	110,605	26,249	54,457	27,829	20,003	...	...	...
介護福祉士(再掲)	54,650	48,940	5,710	21,490	13,086	4,656	...	...	...
看 護 師 (再掲)	2,106	1,208	898	...	...	...	...	...	...
准看護師(再掲)	1,776	1,266	510	...	...	...	...	...	...
福祉用具専門相談員	...	...	...	...	...	...	23,191	22,114	1,078
そ の 他 の 職 員	9,273	8,160	1,113	6,289	1,086	1,624	6,854	6,258	596

- (注) 1 「常勤」は兼務者の換算数と専従者との合計であり、「非常勤」は常勤換算数である。  
 2 地域密着型特定施設入居者生活保護の「社会福祉士」は、「生活相談員・支援相談員」の再掲である。  
 3 介護予防支援事業所(地域包括支援センター)の「看護師」「保健師」「介護支援専門員」「社会福祉士」は、「専門職員」の再掲である。



平成28年10月1日現在

地域密着型特定施設入居者生活介護			介護予防支援事業所 (地域包括支援センター)			居宅介護支援事業所		
総数	常勤	非常勤	総数	常勤	非常勤	総数	常勤	非常勤
5,855	2,949	1,553	26,853	24,411	2,442	97,927	90,345	7,582
4,087	3,451	637	25,291	22,981	2,310	95,914	88,357	7,557
398	145	154	2,867	2,669	198	...	...	...
290	105	93	...	...	...	...	...	...
...	...	...	3,487	3,362	125	...	...	...
334	63	115	...	...	...	...	...	...
...	...	...	23,810	21,947	1,864	...	...	...
...	...	...	685	615	70	...	...	...
295	81	36	10,040	8,811	1,229	87,975	81,296	6,679
334	123	14	...	...	...	...	...	...
35	10	1	6,732	6,490	242	...	...	...
3,555	2,252	951	...	...	...	...	...	...
1,502	1,089	223	...	...	...	...	...	...
...	...	...	...	...	...	...	...	...
...	...	...	...	...	...	...	...	...
...	...	...	...	...	...	...	...	...
649	180	190	3,043	2,464	579	9,952	9,050	903

(iv) 施設等

区 分	地域密着型介護老人福祉施設			介護老人福祉施設		
	総 数	常 勤	非常勤	総 数	常 勤	非常勤
従 事 者 総 数	39,649	34,263	5,386	319,019	269,704	49,316
平成27年10月1日現在	38,788	33,885	4,903	313,363	266,522	46,840
施 設 長	1,159	1,156	3	5,444	5,437	7
医 師	292	37	255	1,480	209	1,272
歯 科 医 師	19	3	16	82	7	75
薬 剤 師	...	...	...	...	...	...
看 護 師	1,966	1,632	334	15,791	12,536	3,255
准 看 護 師	1,467	1,221	246	12,409	9,974	2,435
機 能 訓 練 指 導 員	843	725	118	5,342	4,788	554
理 学 療 法 士	87	74	12	905	775	130
作 業 療 法 士	62	57	6	554	534	66
言 語 聴 覚 士	13	13	1	109	91	19
柔 道 整 復 師	48	45	3	455	432	23
あん摩マッサージ指圧師	30	25	5	518	467	51
精 神 保 健 福 祉 士 等	...	...	...	...	...	...
介 護 支 援 専 門 員	1,383	1,351	33	8,528	8,327	202
生 活 相 談 員 ・ 支 援 相 談 員	1,567	1,545	22	9,367	9,246	121
社 会 福 祉 士 (再 掲)	421	417	4	2,744	2,702	42
障 害 者 生 活 支 援 員	2	1	1	66	54	12
介 護 職 員 (訪 問 介 護 員)	25,997	22,849	3,148	212,638	184,020	28,618
介 護 福 祉 士 (再 掲)	14,147	13,216	931	125,733	116,583	9,149
管 理 栄 養 士	950	927	23	6,263	6,169	95
栄 養 士	374	354	20	1,714	1,654	60
歯 科 衛 生 士	42	23	19	262	153	109
調 理 員	1,696	1,166	530	13,937	10,502	3,435
そ の 他 の 職 員	1,893	1,274	619	25,697	16,630	9,067

- (注) 1 「常勤」は兼務者の換算数と専従者との合計であり、「非常勤」は常勤換算数である。  
 2 地域密着型介護老人福祉施設、介護老人福祉施設の「理学療法士」「作業療法士」「言語聴覚士」「柔道整復師」「あん摩マッサージ指圧師」は、「機能訓練指導員」の再掲である。  
 3 「看護師」には、保健師を含む。  
 4 介護療養型医療施設には、介護療養病床を有する病棟の従事者を含む。

資料：厚生労働省大臣官房統計情報部「介護サービス施設・事業所調査」

SSJ-DB <http://www.ipss.go.jp/ssj-db/189.xls>

平成28年10月1日現在

介護老人保健施設			介護療養型医療施設		
総数	常勤	非常勤	総数	常勤	非常勤
203,774	179,946	23,828	43,954	39,560	4,394
201,948	179,048	22,901	45,891	41,356	4,535
...	...	...	...	...	...
4,121	3,492	629	3,302	2,360	942
26	14	13	53	36	17
1,068	387	681	1,166	1,025	141
20,035	16,802	3,233	8,228	7,360	868
18,616	16,076	2,540	7,534	6,764	770
...	...	...	...	...	...
7,009	6,473	536	2,089	2,043	46
4,987	4,607	380	1,080	1,052	28
1,003	869	134	494	484	10
...	...	...	...	...	...
...	...	...	...	...	...
...	...	...	106	104	2
6,039	5,868	171	1,364	1,319	45
6,319	6,194	125	...	...	...
2,530	2,476	54	...	...	...
...	...	...	...	...	...
108,598	98,492	10,106	16,982	15,515	1,467
69,496	66,086	3,410	8,136	7,833	303
4,062	3,997	65	1,123	1,097	26
884	851	33	307	295	12
287	194	93	129	108	21
5,921	4,594	1,328	...	...	...
14,802	11,039	3,762	...	...	...

第157表 性・年齢階級別にみた自立の状況別手助けや見守りを要する者の数

平成28年（単位 千人）

区 分	手助けや見守りを要する者	何らかの障害等を有するが、日常生活はほぼ自立しており独力で外出できる	屋内での生活はおおむね自立しているが、介助なしには外出できない	屋内での生活は何らかの介助を要し、日中もベッド上での生活が主体であるが座位を保つ	1日中ベッド上で過ごし、排泄、食事、着替において介助を要する	不 詳
<b>総 数</b>	<b>6,345</b>	<b>2,515</b>	<b>2,101</b>	<b>715</b>	<b>494</b>	<b>519</b>
6 ～ 39 歳	537	274	190	22	29	22
40 ～ 64 歳	681	401	165	46	36	32
65 ～ 69 歳	388	191	99	42	31	26
70 ～ 74 歳	512	230	136	49	39	59
75 ～ 79 歳	811	359	231	79	61	82
80 ～ 84 歳	1,265	497	417	141	87	123
85 ～ 89 歳	1,218	390	480	159	90	100
90 歳 以上	926	175	381	176	120	74
（再掲）65歳以上	5,121	1,841	1,743	646	427	463
（再掲）75歳以上	4,221	1,421	1,509	556	358	377
（再掲）80歳以上	3,410	1,063	1,278	477	297	296
<b>男 総 数</b>	<b>2,488</b>	<b>1,099</b>	<b>755</b>	<b>244</b>	<b>204</b>	<b>186</b>
6 ～ 39 歳	318	156	121	15	17	9
40 ～ 64 歳	360	235	73	21	20	11
65 ～ 69 歳	199	103	47	20	16	14
70 ～ 74 歳	241	112	65	17	23	24
75 ～ 79 歳	342	144	95	36	33	35
80 ～ 84 歳	449	172	137	54	41	45
85 ～ 89 歳	371	122	134	48	35	31
90 歳 以上	206	55	82	33	20	16
（再掲）65歳以上	1,807	708	560	208	167	165
（再掲）75歳以上	1,368	493	448	171	128	127
（再掲）80歳以上	1,026	349	353	135	96	93
<b>女 総 数</b>	<b>3,857</b>	<b>1,417</b>	<b>1,346</b>	<b>471</b>	<b>289</b>	<b>333</b>
6 ～ 39 歳	219	118	69	7	12	13
40 ～ 64 歳	321	165	93	25	17	21
65 ～ 69 歳	189	88	52	22	15	13
70 ～ 74 歳	271	118	71	31	16	35
75 ～ 79 歳	469	214	136	43	28	47
80 ～ 84 歳	817	326	280	87	46	77
85 ～ 89 歳	847	267	345	111	55	68
90 歳 以上	720	121	298	143	100	58
（再掲）65歳以上	3,314	1,134	1,183	438	260	298
（再掲）75歳以上	2,853	928	1,061	385	229	250
（再掲）80歳以上	2,384	713	924	342	201	203

(注) 1 年齢階級の「総数」には、年齢不詳を含む。

2 「手助けや見守りを要する者」とは、在宅の6歳以上の世帯員であって、歩行・移動、着替え、洗面、食事、排泄、入浴等に際して何らかの手助けや見守りを必要とする者や、意志疎通が困難な者、介護保険法による「要介護者」「要支援者」の認定を受けている者などをいう。

3 「国民生活基礎調査」の大規模調査は、3年ごとの調査である。

資料：厚生労働省大臣官房統計情報部「国民生活基礎調査」

SSJ-DB <http://www.ipss.go.jp/ssj-db/190.xls>

第158表 性・年齢階級別にみた手助けや見守りを要する者の数及び率

平成28年(単位 千人)

区 分	世帯人員数	手助けや見守りを要する者の数	手助けや見守りを要する者率 (人口千対)
<b>総 数</b>	<b>125,013</b>	<b>6,345</b>	<b>50.8</b>
6 ～ 39 歳	42,626	537	12.6
40 ～ 64 歳	42,019	681	16.2
65 ～ 69 歳	10,224	388	37.9
70 ～ 74 歳	7,372	512	69.5
75 ～ 79 歳	6,499	811	124.8
80 ～ 84 歳	5,165	1,265	244.9
85 歳 以 上	5,180	2,144	413.9
(再掲) 65歳以上	34,450	5,121	148.7
<b>男 総 数</b>	<b>60,859</b>	<b>2,488</b>	<b>40.9</b>
6 ～ 39 歳	21,783	318	14.6
40 ～ 64 歳	21,113	360	17.1
65 ～ 69 歳	4,945	199	40.2
70 ～ 74 歳	3,435	241	70.2
75 ～ 79 歳	2,893	342	118.2
80 ～ 84 歳	2,089	449	214.9
85 歳 以 上	1,568	577	368.0
(再掲) 65歳以上	14,932	1,807	121.0
<b>女 総 数</b>	<b>64,142</b>	<b>3,857</b>	<b>60.1</b>
6 ～ 39 歳	20,840	219	10.5
40 ～ 64 歳	20,902	321	15.4
65 ～ 69 歳	5,275	189	35.8
70 ～ 74 歳	3,937	271	68.8
75 ～ 79 歳	3,607	469	130.0
80 ～ 84 歳	3,076	817	265.6
85 歳 以 上	3,612	1,567	433.8
(再掲) 65歳以上	19,516	3,314	169.8

(注) 1 年齢階級の「総数」には、年齢不詳を含む。

2 「手助けや見守りを要する者」とは、在宅の6歳以上の世帯員であって、歩行・移動、着替え、洗面、食事、排泄、入浴等に際して何らかの手助けや見守りを必要とする者や、意志疎通が困難な者、介護保険法による「要介護者」「要支援者」の認定を受けている者などをいう。

3 「国民生活基礎調査」の大規模調査は、3年ごとの調査である。

4 「手助けや見守りを要する者率」は、「世帯人員数」「手助けや見守りを要する者の数」より国立社会保障・人口問題研究所にて算出。

資料：「世帯人員数」は、総務省統計局「国勢調査」

「手助けや見守りを要する者の数」は、厚生労働省大臣官房統計情報部「国民生活基礎調査」

SSJ-DB <http://www.ipss.go.jp/ssj-db/191.xls>

## 3 後期高齢者医療

第159表 後期高齢者医療被保険者数

(単位 人)

区 分	平成24年度 (2012)	25 (2013)	26 (2014)	27 (2015)	28 (2016)
被 保 険 者 数	14,904,992	15,266,362	15,545,307	15,944,315	16,457,820
75 歳 以 上 の 者	14,521,138	14,894,188	15,179,538	15,591,469	16,119,517
65 歳 以 上 75 歳 未 満 の 障 害 認 定 者	383,853	372,174	365,769	352,846	338,303

(注) 1 後期高齢者医療広域連合からの後期高齢者医療事業状況報告を集計したものである。

2 各年度における各月末平均である。

資料：厚生労働省保険局「後期高齢者医療事業状況報告（年報：確報）」

SSJ-DB <http://www.ipss.go.jp/ssj-db/192.xls>

第160表 後期高齢者医療費の状況

(単位 金額：千円)

区 分	平成23年度 (2011)	24 (2012)	25 (2013)	26 (2014)	27 (2015)
総 数	422,769,152	441,235,446	456,902,508	469,881,706	485,854,901
診 療 費	13,299,145,862	13,704,425,633	14,191,203,141	14,492,727,252	15,132,278,179
調 剤	10,540,878,446	10,875,102,491	11,183,660,715	11,406,264,601	11,808,297,532
食 事 療 養 ・ 生 活 療 養	142,020,428	149,629,826	156,314,673	162,400,235	168,899,252
訪 問 看 護	2,148,863,631	2,211,104,779	2,379,799,529	2,448,826,085	2,669,842,725
療 養 費 等	11,758,046	11,882,401	12,011,760	12,131,887	12,340,033
1人当り老人医療費 (円)	402,880,094	401,195,413	402,841,913	402,370,843	406,302,463
	428,275	475,018	525,302	592,233	671,585
	34,058,341	40,355,166	46,144,183	52,925,858	61,647,638
	11,036,313	11,691,961	11,856,152	12,055,172	12,285,269
	172,465,350	176,667,785	178,756,801	182,339,865	186,187,822
	918,206	919,452	929,573	932,290	949,070

(注) 1 後期高齢者医療による被保険者に係るものである。

2 「食事療養費・生活療養」の件数については、再掲である。

資料：厚生労働省保険局「後期高齢者医療事業状況報告（年報：確報）」

SSJ-DB <http://www.ipss.go.jp/ssj-db/193.xls>

第161表 後期高齢者医療費(診療費)の状況

(単位 金額:千円)

区 分	平成23年度 (2011)	24 (2012)	25 (2013)	26 (2014)	27 (2015)
総 数					
件数	269,284,136	279,438,641	288,206,381	294,834,066	303,998,795
日数	768,351,409	773,358,741	779,703,327	780,568,561	789,100,794
金額	10,540,878,446	10,875,102,491	11,183,660,715	11,406,264,601	11,808,297,532
入 院					
件数	12,542,834	12,659,359	12,757,600	12,871,785	13,100,809
日数	231,832,359	231,116,885	232,154,098	231,980,498	234,391,579
金額	6,216,953,172	6,409,418,004	6,559,938,968	6,712,144,737	6,921,852,686
入 院 外					
件数	229,545,984	237,518,152	244,004,260	248,462,080	255,089,479
日数	475,274,442	477,844,765	479,591,147	478,030,909	480,828,053
金額	3,897,968,171	4,013,896,212	4,148,436,941	4,197,813,822	4,364,310,795
歯 科					
件数	27,195,318	29,261,130	31,444,521	33,500,201	35,808,507
日数	61,244,608	64,397,091	67,958,082	70,557,154	73,881,162
金額	425,957,104	451,788,275	475,284,806	496,306,042	522,134,051

(注) 1 後期高齢者医療による被保険者に係るものである。

2 金額は一部負担金を含む。

資料：厚生労働省保険局「後期高齢者医療事業状況報告(年報：確報)」

SSJ-DB <http://www.ipss.go.jp/ssj-db/195.xls>

第162表 後期高齢者医療被保険者数及び医療費の推移

区 分	被保険者数	対前年度比	医療費	対前年度比	1人当り 医療費	対前年度比
	千人	%	億円	%	千円	%
平成23年度 (2011)	14,484	3.0	132,991	4.5	918	1.5
24 (2012)	14,905	2.9	137,044	3.0	919	0.1
25 (2013)	15,266	2.4	141,912	3.6	930	1.1
26 (2014)	15,545	1.8	144,927	2.1	932	0.3
27 (2015)	15,944	2.6	151,323	4.4	949	1.8

(注) 平成23年度は、東日本大震災に係る医療費等(概算請求支払分及び保険者不明医療費分計45億円)を含まない。

資料：厚生労働省保険局「後期高齢者医療事業状況報告(年報：確報)」

SSJ-DB <http://www.ipss.go.jp/ssj-db/196.xls>

第163表 後期高齢者医療費と国民医療費の推移

区 分	後期高齢者医療費		国民医療費		後期高齢者医療費の国民医療費に対する割合	国内総生産に対する割合		国民所得に対する割合	
	実数	伸率	実数	伸率		後期高齢者医療費	国民医療費	後期高齢者医療費	国民医療費
	億円	%	億円	%	%	%	%	%	%
平成23年度 (2011)	132,991	4.5	385,850	3.1	34.5	2.80	8.14	3.80	11.04
24 (2012)	137,044	3.0	392,117	1.6	34.9	2.89	8.27	3.90	11.17
25 (2013)	141,912	3.6	400,610	2.2	35.4	2.94	8.30	3.95	11.16
26 (2014)	144,927	2.1	...	...	...	2.96	...	3.98	...
27 (2015)	151,323	4.4	...	...	...	2.84	...	3.90	...

(注) 1 「国民医療費」は、厚生労働省大臣官房統計情報部「国民医療費」による。  
 2 「国内総生産」「国民所得額」は、内閣府経済社会総合研究所「国民経済計算」による。  
 3 平成23年度は、東日本大震災に係る医療費等（概算請求支払分及び保険者不明医療費分計45億円）を含まない。

資料：厚生労働省保険局「後期高齢者医療事業状況報告（年報：確報）」

SSJ-DB <http://www.ipss.go.jp/ssj-db/197.xls>

第164表 医療費の負担

【全市町村が加入する広域連合】

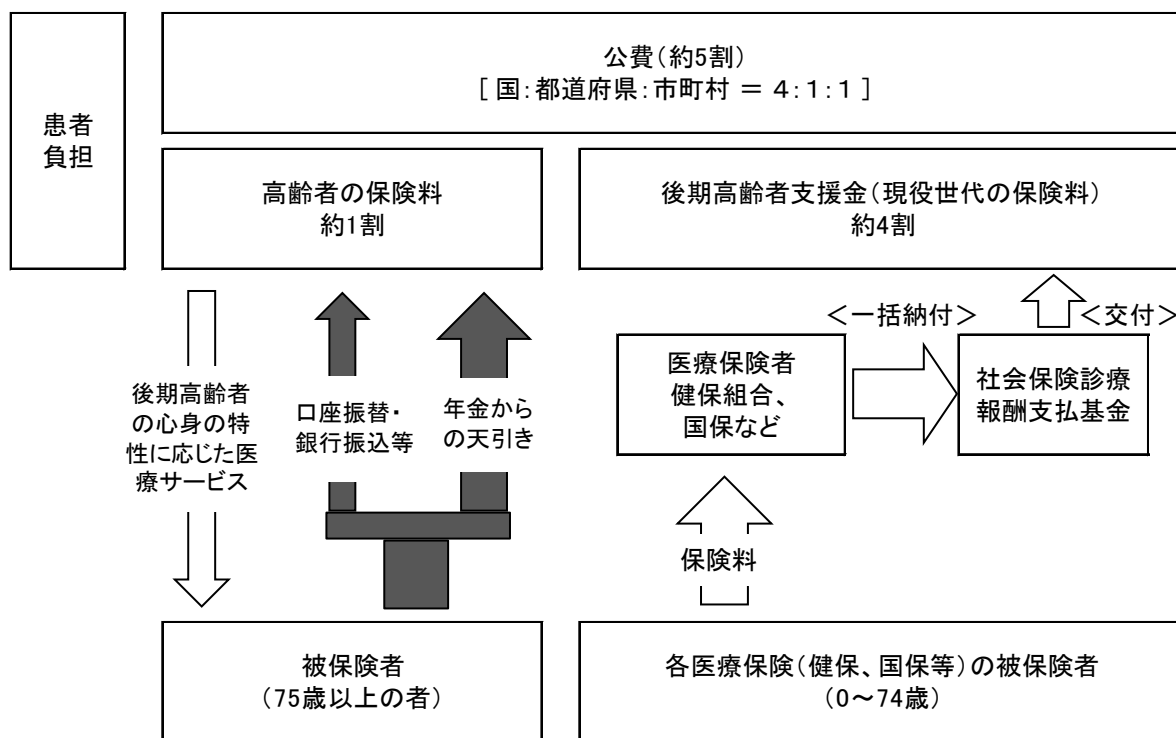

資料：厚生労働省保険局資料「後期高齢者医療制度等の仕組み」

SSJ-DB <http://www.ipss.go.jp/ssj-db/198.xls>



## 4 老人保健施設

第165表 開設者別にみた施設数及び入所定員数

各年10月1日現在

区 分	平成25年 (2013)		26 (2014)		27 (2015)		28 (2016)	
	施設数	入所定員数	施設数	入所定員数	施設数	入所定員数	施設数	入所定員数
総 数	3,683	328,650	3,741	330,323	3,857	339,142	3,901	339,896
都 道 府 県	2	96	1	50	1	50	1	50
市 区 町 村	143	9,819	142	9,653	145	9,921	143	9,771
広域連合・一部事務組合	20	1,591	22	1,761	22	1,761	20	1,581
日本赤十字社・ 社会保険関係団体	71	6,362	69	6,292	68	6,192	66	6,077
医 療 法 人	2,733	247,140	2,781	248,669	2,865	255,227	2,928	258,433
社 会 福 祉 法 人 (社会福祉協議会以外)	572	51,672	584	52,052	605	53,529	595	51,859
社 団 ・ 財 団 法 人	104	9,366	106	9,390	109	9,536	107	9,242
そ の 他 の 法 人	35	2,540	31	2,264	37	2,676	35	2,618
そ の 他	3	64	5	192	5	250	6	265

(注) 平成26年の「日本赤十字社・社会保険関係団体」には、独立行政法人を含む。

資料：厚生労働省大臣官房統計情報部「介護サービス施設・事業所調査」

SSJ-DB <http://www.ipss.go.jp/ssj-db/201.xls>

5 保健・健康増進 \*旧 老人保健(ヘルス事業)

第166表 保健・健康増進事業実施状況

(単位 人)

事業	項目	平成23年度 (2011)	24 (2012)	25 (2013)	26 (2014)	27 (2015)
健康手帳の交付	新規交付数(年度中)	1,088,976	1,027,680	976,790	1,001,568	942,877
健康教育	個別健康教育					
	健診要指導者					
	指導開始	9,971	13,162	18,872	23,170	17,295
	指導終了	6,612	9,343	11,781	14,545	12,191
	集団健康教育					
	開催回数	149,973	151,193	149,693	147,296	144,887
	参加延人員	3,024,668	2,981,239	2,951,273	2,875,775	2,798,979
	1回当たり参加人員	20.2	19.7	19.7	19.5	19.3
健康相談	開催回数	222,954	217,315	211,782	209,866	202,349
	被指導延人員	1,540,898	1,443,985	1,431,696	1,390,990	1,336,561
	1回当たり被指導延人員	6.9	6.6	6.8	6.6	6.6
基本健康診査	受診者数					
	健康診査	91,484	98,662	104,572	108,441	114,860
がん検診	受診者数					
	胃がん	3,809,890	3,788,969	2,364,411	2,324,571	2,372,716
	肺がん	7,087,151	7,291,794	3,961,043	4,026,567	4,208,687
	大腸がん	7,649,103	7,988,767	4,780,888	4,867,353	5,241,847
	子宮がん	4,516,207	4,495,670	4,430,535	4,710,490	4,467,804
	乳がん	3,042,999	2,970,071	3,063,946	3,209,357	2,532,703
機能訓練	訓練実施施設数	369	341	391	297	258
	実施回数	12,582	11,473	10,747	8,544	7,713
	被指導実人員	3,755	3,980	3,859	4,025	3,126
	被指導延人員	54,581	54,094	48,285	44,021	37,148
	1回当たり被指導延人員	4.3	4.7	4.5	5.2	4.8
	従事者延人員	39,937	35,161	33,443	29,060	25,154
訪問指導	被訪問指導実人員	269,669	251,241	250,791	233,246	228,060
	被訪問指導延人員	373,116	352,945	345,251	324,612	318,860
	訪問従事者延人員	222,884	209,190	206,246	205,016	215,497

(注) 1 「健康相談」は、重点健康相談と総合健康相談の合計。

2 老人保健法が高齢者の医療の確保に関する法律に改正されたことにより、市区町村が健康増進法に基づき実施する健康増進事業が対象となった。

3 平成22年度は、東日本大震災の影響により、岩手県の一部の市町村(釜石市、大槌町、宮古市、陸前高田市)、宮城県のうち仙台市以外の市町村、福島県の一部の市町村(南相馬市、楡葉町、富岡町、川内村、大熊町、双葉町、飯館村、会津若松市)が含まれていない。

4 平成25年度の「胃がん」「肺がん」「大腸がん」は、『がん対策推進基本計画』(平成24年6月8日閣議決定)に基づき、平成25年度より、がん検診の受診率の算定対象年齢を40歳から69歳までに変更した。

資料：厚生労働省大臣官房統計情報部「地域保健・健康増進事業報告」

SSJ-DB <http://www.ipss.go.jp/ssj-db/202.xls>

第167表 健康診査の受診者及び判定・指導区分別状況

(単位 人)

区 分	平成23年度 (2011)	24 (2012)	25 (2013)	26 (2014)	27 (2015)
《総数》					
受診者 健康診査 判定・指導区分	91,484	98,662	104,572	108,441	114,860
保健指導非対象者	38,254	39,170	39,634	40,522	42,649
服薬中のため保健指導の 対象から除外した者	16,863	19,761	20,467	21,972	23,424
動機付け支援 積極的支援	6,322	5,840	6,794	7,216	7,123
	4,885	4,614	4,781	5,249	5,356
《70歳以上の者(再掲)》					
受診者 健康診査 判定・指導区分	39,365	19,798	48,045	50,135	53,386
保健指導非対象者	8,161	8,612	9,136	9,308	9,549
服薬中のため保健指導の 対象から除外した者	4,775	5,410	5,948	6,497	6,556
動機付け支援	1,598	1,738	2,126	2,273	2,134

(注) 1 受診者及び判定結果は、各年度中に受診し、及び診査結果の判定した者の数である。

2 老人保健法が高齢者の医療の確保に関する法律に改正されたことにより、市区町村が健康増進法に基づき実施する健康増進事業が対象となった。

資料：厚生労働省大臣官房統計情報部「地域保健・健康増進事業報告」

SSJ-DB <http://www.ipss.go.jp/ssj-db/204.xls>

第168表 健康診査による検査結果別要指導・要医療者数

(単位 人)

区 分	平成23年度 (2011)	24 (2012)	25 (2013)	26 (2014)	27 (2015)
《総 数》					
血 圧	37,038	41,267	41,970	43,694	45,783
脂 質 異 常	43,758	48,795	50,166	52,027	55,218
糖 尿 病	37,599	41,095	46,832	47,462	50,249
貧血 (疑いを含む)	11,234	13,619	13,582	13,657	15,348
肝疾患 (疑いを含む)	14,929	16,582	17,096	17,594	18,099
腎機能障害 (疑いを含む)	10,354	12,015	13,585	16,378	16,474
《70歳以上の者(再掲)》					
血 圧	18,418	21,096	22,393	23,137	24,442
脂 質 異 常	18,457	21,035	22,637	23,375	24,954
糖 尿 病	17,530	19,575	22,753	23,226	24,315
貧血 (疑いを含む)	6,229	7,624	8,124	7,987	9,284
肝疾患 (疑いを含む)	4,850	5,719	6,117	6,329	6,566
腎機能障害 (疑いを含む)	5,665	6,599	7,771	9,381	9,547

- (注) 1 「血圧」「脂質異常」「糖尿病」は、個別健康教育対象者(ア)・個別健康教育対象者(イ)の合計である。  
 個別健康教育対象者(ア)：特定健康診査及び健康増進法に基づく健康診査受診者のうち、検査結果から生活習慣病の発症予防等のため指導が必要な者で、当該年度中に指導を開始した者  
 個別健康教育対象者(イ)：特定健康診査及び健康増進法に基づく健康診査受診者のうち、検査結果から生活習慣病の重症化予防等のため個別健康教育による指導が有効であると医師が認めた者で、当該年度中に指導を開始した者
- 2 同一人が、複数の区分に該当する場合は、それぞれの区分に計上してある。
- 3 老人保健法が高齢者の医療の確保に関する法律に改正されたことにより、市区町村が健康増進法に基づき実施する健康増進事業が対象となった。

資料：厚生労働省大臣官房統計情報部「地域保健・健康増進事業報告」

SSJ-DB <http://www.ipss.go.jp/ssj-db/205.xls>

第169表 がん検診の受診人員・結果別人員状況

(単位 人)

区 分	平成23年度 (2011)	24 (2012)	25 (2013)	26 (2014)	27 (2015)
《総数》					
胃がん					
受診人員	3,809,890	3,788,969	3,718,247	3,670,515	3,688,925
肺がん					
胸部エックス線検査のみ受診人員	7,087,151	7,291,794	7,425,748	7,676,065	7,971,906
喀痰細胞診対象者数	723,575	755,883	756,622	787,715	754,626
喀痰容器配布数	334,156	343,406	327,849	340,018	304,457
喀痰細胞診(喀痰細胞診のみの受診は除く)	254,988	252,765	240,853	245,287	229,445
大腸がん					
受診人員	7,649,103	7,988,767	8,258,869	8,530,174	9,101,846
子宮がん					
頸部のみ受診人員	4,516,207	4,495,670	4,430,535	4,710,490	4,467,804
体部受診人員	341,462	340,174	・	・	・
乳がん					
マンモグラフィ併用方式受診人員	2,523,008	2,377,791	2,441,910	2,571,704	2,532,703
マンモグラフィのみ受診人員	519,991	592,280	662,036	637,653	712,308
《70歳以上の者(再掲)》					
胃がん					
受診人員	1,350,551	1,358,720	1,353,836	1,345,944	1,316,209
肺がん					
胸部エックス線検査のみ受診人員	3,158,827	3,312,964	3,464,705	3,649,498	3,763,219
喀痰細胞診対象者数	305,752	328,378	338,324	363,118	367,309
喀痰容器配布数	131,833	141,001	140,235	152,069	151,044
喀痰細胞診(喀痰細胞診のみの受診は除く)	108,105	110,331	107,532	113,049	112,306
大腸がん					
受診人員	3,065,035	3,284,367	3,477,981	3,662,821	3,859,999
子宮がん					
頸部のみ受診人員	457,378	473,617	497,486	514,671	544,166
体部受診人員	23,568	24,953	・	・	・
乳がん					
マンモグラフィ併用方式受診人員	334,349	339,518	368,975	387,831	416,950
マンモグラフィのみ受診人員	96,964	116,071	125,775	134,624	152,663

(注) 1 肺がんの「喀痰細胞診対象者数」は、胸部エックス線検査受診者中の中高危険群者数である。「中高危険群者」とは、問診の結果、50歳以上で喫煙指数(1日本数×年数)600以上の者(過去における喫煙者含む)及び6月以内に血痰のあった者のいずれかに該当することが判明した者である。

2 「喀痰容器配布数」は、喀痰細胞診対象者(胸部エックス線検査者中高危険群者)への配布状況である。

3 「喀痰細胞診(喀痰細胞診のみ受診は除く)」は、喀痰容器の回収数を受診者数としたものである。

4 老人保健法が高齢者の医療の確保に関する法律に改正されたことにより、市区町村が健康増進法に基づき実施する健康増進事業が対象となった。

資料：厚生労働省大臣官房統計情報部「地域保健・健康増進事業報告」

SSJ-DB <http://www.ipss.go.jp/ssj-db/206.xls>

## 第4節 医療供給と医療費

## 1 総括

第170表 国民医療費推計額

区 分	推計額（億円）			構成割合（％）		
	平成25年度 (2013)	26 (2014)	27 (2015)	平成25年度 (2013)	26 (2014)	27 (2015)
国民医療費	400,610	408,071	423,644	100.0	100.0	100.0
公費負担医療給付分	29,792	30,390	31,498	7.4	7.4	7.4
生活保護法	17,036	17,273	17,774	4.3	4.2	4.2
精神保健及び精神障害者福祉に関する法律	68	68	69	0.0	0.0	0.0
障害者総合支援法	4,050	4,093	4,333	1.0	1.0	1.0
その他	8,639	8,956	9,321	2.2	2.2	2.2
感染症法（結核）（再掲）	44	42	41	0.0	0.0	0.0
医療保険等給付分	188,109	191,253	198,284	47.0	46.9	46.8
医療保険	185,125	188,176	195,244	46.2	46.1	46.1
被用者保険	88,815	91,242	96,039	22.2	22.4	22.7
被保険者	44,973	46,492	49,761	11.2	11.4	11.7
被扶養者	39,204	39,846	41,182	9.8	9.8	9.7
高齢者	4,638	4,903	5,096	1.2	1.2	1.2
協会管掌健康保険	44,926	46,677	49,991	11.2	11.4	11.8
組合管掌健康保険	33,238	33,840	35,089	8.3	8.3	8.3
船員保険	189	188	192	0.0	0.0	0.0
国家公務員共済組合	2,342	2,371	2,430	0.6	0.6	0.6
地方公務員共済組合	6,974	6,989	7,103	1.7	1.7	1.7
私立学校教職員共済組合	1,145	1,177	1,236	0.3	0.3	0.3
国民健康保険	96,310	96,934	99,205	24.0	23.8	23.4
高齢者以外	66,311	65,447	67,032	16.6	16.0	15.8
高齢者	29,999	31,487	32,173	7.5	7.7	7.6
退職者医療制度（再掲）	5,867	4,921	3,939	1.5	1.2	0.9
その他	2,984	3,077	3,040	0.7	0.8	0.7
労働者災害補償保険	2,357	2,451	2,423	0.6	0.6	0.6
その他	627	626	617	0.2	0.2	0.1
後期高齢者医療給付分	130,821	133,900	140,255	32.7	32.8	33.1
患者等負担分	49,918	50,659	52,042	12.5	12.4	12.3
全額自費	5,035	5,334	5,486	1.3	1.3	1.3
公費負担医療給付分・医療保険等給付分又は後期高齢者医療給付分の一部負担	44,883	45,326	46,556	11.2	11.1	11.0
軽減特例措置	1,970	1,869	1,565	0.5	0.5	0.4

- (注) 1 公費負担医療給付分の「精神保健及び精神障害者福祉に関する法律」は、身体障害者福祉法、児童福祉法、精神保健及び精神障害者福祉に関する法律により負担していた医療費の一部が平成18年4月から「障害者自立支援法」に組み込まれた。
- 2 公費負担医療給付分の「障害者総合支援法」は、平成25年4月から障害者自立支援法より障害者総合支援法（障害者の日常生活及び社会生活を総合的に支援するための法律）に法律の題名が変更された。
- 3 公費負担医療給付分の「その他」は、母子保健法、児童福祉法等による医療費及び地方公共団体単独実施に係る医療費である。
- 4 医療保険等給付分その他の「その他」は、国家公務員災害補償法、地方公務員災害補償法、日本体育・学校健康センター法、防衛庁職員給与法、公害健康被害の補償等に関する法律及び医薬品副作用被害救済制度による救済給付による医療費である。
- 5 「軽減特例措置」は、70～74歳の患者の窓口負担の軽減措置に関する国庫負担分である。
- 6 「公費負担医療給付分・医療保険等給付分又は後期高齢者医療給付分の一部負担」は、平成23年度以前は「公費・保険又は後期高齢者の一部負担」である。

資料：厚生労働省大臣官房統計情報部「国民医療費」

SSJ-DB <http://www.ipss.go.jp/ssj-db/207.xls>

第171表 診療費支払方法別患者数(病院・診療所別)

(単位 千人)

区 分	総数		病院		一般診療所		歯科診療所	
	平成23年 (2011)	26 (2014)	平成23年 (2011)	26 (2014)	平成23年 (2011)	26 (2014)	平成23年 (2011)	26 (2014)
総 数	8,601.5	8,557.2	2,949.3	2,914.9	4,289.7	4,278.8	1,362.5	1,363.4
全 額 自 費	358.5	347.9	77.5	74.2	246.3	236.8	34.7	36.9
健 保 ・ 共 済 の 本 人	1,277.3	1,355.2	342.2	350.2	614.0	673.5	321.1	331.5
健 保 ・ 共 済 の 家 族	1,391.0	1,349.1	315.3	298.8	793.0	790.4	282.7	259.9
国 保	2,347.6	2,287.8	799.7	782.2	1,102.3	1,072.5	445.7	433.2
高齢者医療(後期高齢者医療制度)	2,465.0	2,503.6	1,050.9	1,078.2	1,188.8	1,176.3	225.3	249.2
労 災 ・ 公 災	29.8	33.0	17.6	19.2	12.1	13.8	0.0	0.1
自 賠 法	41.9	45.3	10.6	9.7	31.2	35.6	0.0	0.0
そ の 他	550.7	521.6	252.2	232.4	249.2	242.0	49.3	47.1
介 護 保 険 の み	70.3	59.7	61.3	52.8	8.7	5.9	0.3	1.0
自費診療と介護保険の併用	0.6	0.7	0.6	0.3	0.0	0.3	0.0	0.0
不 詳	68.8	53.3	21.3	16.9	44.2	31.9	3.3	4.5
(再掲)								
感染症の予防及び感染症の患者に対する医療に関する法律	5.9	6.7	4.0	4.3	1.9	2.3	0.0	0.0
精神保健及び精神障害福祉に関する法律	2.3	1.6	2.3	1.6	0.0	0.0	0.0	0.0
障害者自立支援法	177.3	239.3	96.4	108.1	75.0	112.9	6.0	18.4
生活保護法	303.5	316.3	172.9	171.0	110.0	115.6	20.6	29.7
その他の公費負担によるもの	874.7	881.1	318.0	319.8	483.2	492.5	73.5	68.8
介 護 保 険	90.1	87.3	70.8	61.6	17.4	20.4	2.0	5.4

(注) 1 全国推計数である。

2 船員保険は、「その他」を含む。

3 退職者医療の本人・家族を「その他」を含む。

4 10月中旬の3日間のうち医療施設ごとに定めた1日である。

5 3年ごとの調査である。

6 平成23年は、東日本大震災の影響により、宮城県の一部の市町村(石巻市、東松島市、女川町、気仙沼市、南三陸町)、福島県は含まれていない。

資料：厚生労働省大臣官房統計情報部「患者調査」

SSJ-DB <http://www.ipss.go.jp/ssj-db/208.xls>

第172表 患者数及び受療率(入院・外来、病院・診療所別)

(単位 千人)

区 分	総数		病院		一般診療所		歯科診療所	
	平成23年 (2011)	26 (2014)	平成23年 (2011)	26 (2014)	平成23年 (2011)	26 (2014)	平成23年 (2011)	26 (2014)
《全国推計患者数》								
総 数	8,601.5	8,557.2	2,949.3	2,915.0	4,289.7	4,278.8	1,362.5	1,363.4
入 院	1,341.0	1,318.8	1,290.1	1,273.0	50.9	45.8	・	・
外 来	7,260.5	7,238.4	1,659.2	1,641.9	4,238.8	4,233.0	1,362.5	1,363.4
《受療率(人口10万対)》								
総 数	6,852	6,734	2,350	2,294	3,418	3,367	1,085	1,073
入 院	1,068	1,038	1,028	1,002	41	36	・	・
外 来	5,784	5,696	1,322	1,292	3,377	3,331	1,085	1,073

(注) 1 歯科診療所には往診の推計患者数は含まれていない。

2 歯科診療所については、外来のみの調査である。

3 分娩後の母親に伴い入院している正常な新生児は、推計患者数に含まれていない。

4 10月中旬の3日間のうち医療施設ごとに定めた1日である。

5 3年ごとの調査である。

6 平成23年は、東日本大震災の影響により、宮城県の一部の市町村(石巻市、東松島市、女川町、気仙沼市、南三陸町)、福島県は含まれていない。

資料：厚生労働省大臣官房統計情報部「患者調査」

SSJ-DB <http://www.ipss.go.jp/ssj-db/209.xls>

## 2 医療機関

第173表 病院・診療所数(開設者別)

各年10月1日現在

区 分	病 院				一 般 診 療 所			歯科診療所
	総数	精神病院	結核療養所	一般病院	総数	有床	無床	総数
平成24年(2012)	8,565	1,071	1	7,493	100,152	9,596	90,556	68,474
25(2013)	8,540	1,066	—	7,474	100,528	9,249	91,279	68,701
26(2014)	8,493	1,067	—	7,426	100,461	8,355	92,106	68,592
27(2015)	8,480	1,064	—	7,416	100,995	7,961	93,034	68,737
28(2016)	8,442	1,062	—	7,380	101,529	7,629	93,900	68,940
平成28年								
国	327	3	—	324	542	218	324	5
公 的 医 療 機 関	1,213	42	—	1,171	3,610	190	3,420	278
社 会 保 険 関 係 団 体	53	—	—	53	484	1	483	7
公 益 法 人	230	41	—	189	556	22	534	118
医 療 法 人	5,754	914	—	4,840	41,140	5,266	35,874	13,393
私 立 学 校 法 人	111	2	—	109	181	4	177	17
社 会 福 祉 法 人	198	11	—	187	9,339	22	9,317	32
医 療 生 協 会	84	2	—	82	313	18	295	51
そ の 他 の 法 人	190	24	—	166	719	21	698	98
個 人	240	23	—	217	42,770	1,863	40,907	54,930
医 育 機 関 ( 再 掲 )	160	1	—	159	・	・	・	・

資料：厚生労働省大臣官房統計情報部「医療施設(動態)調査・病院報告」

SSJ-DB <http://www.ipss.go.jp/ssj-db/210.xls>

第174表 病床数(開設者・種類別)

各年10月1日現在

区 分	病 院						一般診療所 病床数
	病院病床数 合計	精神病床	感染症病床	結核病床	療養病床	一般病床	
平成24年(2012)	1,578,254	342,194	1,798	7,208	328,888	898,166	125,599
25(2013)	1,573,772	339,780	1,815	6,602	328,195	897,380	121,342
26(2014)	1,568,261	338,174	1,778	5,949	328,144	894,216	112,364
27(2015)	1,565,968	336,282	1,814	5,496	328,406	893,970	107,626
28(2016)	1,561,005	334,258	1,841	5,347	328,161	891,398	101,529
平成28年							
国	129,185	7,269	169	2,374	575	118,798	2,229
公 的 医 療 機 関	317,827	20,763	1,473	1,873	17,152	276,566	2,566
社 会 保 険 関 係 団 体	16,006	159	14	113	490	15,230	9
公 益 法 人	57,439	16,729	92	214	7,628	32,776	295
医 療 法 人	863,183	266,334	40	422	274,273	322,114	75,509
私 立 学 校 法 人	55,550	2,199	21	39	331	52,960	65
社 会 福 祉 法 人	34,316	4,916	4	133	5,606	23,657	333
医 療 生 協 会	13,919	388	—	—	3,002	10,529	267
そ の 他 の 法 人	10,019	257	6	2	336	9,418	10
個 人	39,365	8,870	22	127	8,913	21,433	291
医 育 機 関 ( 再 掲 )	24,196	6,374	—	50	9,855	7,917	21,877
医 育 機 関 ( 再 掲 )	93,745	4,344	80	196	210	88,915	・

資料：厚生労働省大臣官房統計情報部「医療施設(動態)調査・病院報告」

SSJ-DB <http://www.ipss.go.jp/ssj-db/211.xls>



第175表 医療法人数の推移

各年度末現在

区 分	平成24年度 (2012)	25 (2013)	26 (2014)	27 (2015)	28 (2016)
全 医 療 法 人 数	48,820	49,889	50,866	51,958	53,000
厚生労働大臣所管	967	1,037	1,081		
都道府県知事所管	47,853	48,852	49,785	51,958	53,000

(注) 「地域の自主性及び自立性を高めるための改革を図るための関係法律の整備に関する法律」(平成26年法律第51号)の施行に伴い、平成27年4月1日より、2以上の都道府県の区域において病院等を開設する医療法人の監督等に係る事務・権限については、厚生労働大臣から主たる事務所の所在地の都道府県知事へ移譲された。

資料：厚生労働省医政局「医療法人数の推移」

SSJ-DB <http://www.ipss.go.jp/ssj-db/212.xls>

第176表 薬局数・無薬局町村数及び医薬品販売業数

各年度末現在

区 分	平成24年度 (2012)	25 (2013)	26 (2014)	27 (2015)	28 (2016)
薬 局 数	55,797	57,071	57,784	58,326	58,678
開設者が自ら管理している薬局	6,210	6,049	5,661	5,404	5,124
開設者が自ら管理していない薬局	49,587	51,022	52,123	52,922	53,554
無 薬 局 町 村	157	155	146	146	145
医 薬 品 販 売 業	34,274	34,086	34,781	34,202	34,360
店 舗 販 売 業	24,163	24,330	25,259	25,668	26,170
薬 種 商 販 売 業	326	291	259	228	187
特 例 販 売 業	1,570	1,492	1,418	1,271	1,151
配 置 販 売 業	8,215	7,973	7,845	7,035	6,852

資料：厚生労働省大臣官房統計情報部「衛生行政報告例」

SSJ-DB <http://www.ipss.go.jp/ssj-db/213.xls>

第177表 病院1施設当り収支状況(構成比率、病院種類、開設者別)

平成29年実施

区 分	一 般 病 院					
	法人・その他		個 人		全 体	
	金額 (千円)	構成比率 (%)	金額 (千円)	構成比率 (%)	金額 (千円)	構成比率 (%)
I 医 業 収 益	3,163,273	97.7	631,762	90.0	3,116,618	97.7
1. 入 院 診 療 収 益	2,161,435	66.8	428,383	61.0	2,129,496	66.7
2. 特 別 の 療 養 環 境 収 益	33,687	1.0	3,084	0.4	33,123	1.0
3. 外 来 診 療 収 益	860,924	26.6	150,114	21.4	847,824	26.6
4. そ の 他 の 医 業 収 益	107,227	3.3	50,181	7.1	106,176	3.3
II 介 護 収 益	74,210	2.3	70,272	10.0	74,138	2.3
1. 施 設 サ ー ビ ス 収 益	51,350	1.6	48,800	7.0	51,303	1.6
2. 居 宅 サ ー ビ ス 収 益	19,406	0.6	873	0.1	19,064	0.6
3. そ の 他 の 介 護 収 益	3,454	0.1	20,599	2.9	3,770	0.1
III 医 業 ・ 介 護 費 用	3,341,886	103.2	679,335	96.8	3,292,817	103.2
1. 給 与 費 費	1,835,781	56.7	408,382	58.2	1,809,475	56.7
2. 医 薬 品 費 費	409,376	12.6	63,113	9.0	402,995	12.6
3. 委 託 費 費	213,311	6.6	39,097	5.6	210,100	6.6
4. 減 価 償 却 費 費	194,405	6.0	21,052	3.0	191,211	6.0
5. 設 備 関 係 費 費	131,071	4.0	46,586	6.6	129,514	4.1
6. 経 費 費	178,938	5.5	61,871	8.8	176,780	5.5
7. そ の 他	68,400	2.1	4,526	0.6	67,223	2.1
IV 損 益 差 額 ( I + II - III )	△ 104,403	△ 3.2	22,700	3.2	△ 102,061	△ 3.2
V そ の 他 の 医 業 ・ 介 護 関 連 収 益	224,146	6.9	7,398	1.1	220,151	6.9
VI そ の 他 の 医 業 ・ 介 護 関 連 費 用	110,046	3.4	9,099	1.3	108,186	3.4
VII 総 損 益 差 額 ( IV + V - VI )	9,696	0.3	20,999	3.0	9,905	0.3
VIII 税 金	9,456	0.3	-	-	-	-
IX 税 引 後 の 総 損 益 差 額 ( VII - VIII )	240	-	-	-	-	-
施 設 数	1,225		23		1,248	

区 分	精 神 病 院					
	法人・その他		個 人		全 体	
	金額 (千円)	構成比率 (%)	金額 (千円)	構成比率 (%)	金額 (千円)	構成比率 (%)
I 医 業 収 益	1,383,015	99.1	...	...	1,373,148	99.1
1. 入 院 診 療 収 益	1,164,656	83.5	...	...	1,156,510	83.5
2. 特 別 の 療 養 環 境 収 益	7,303	0.5	...	...	7,194	0.5
3. 外 来 診 療 収 益	191,650	13.7	...	...	190,146	13.7
4. そ の 他 の 医 業 収 益	19,406	1.4	...	...	19,298	1.4
II 介 護 収 益	12,611	0.9	...	...	12,424	0.9
1. 施 設 サ ー ビ ス 収 益	10,612	0.8	...	...	10,455	0.8
2. 居 宅 サ ー ビ ス 収 益	1,296	0.1	...	...	1,277	0.1
3. そ の 他 の 介 護 収 益	703	0.1	...	...	692	0.0
III 医 業 ・ 介 護 費 用	1,411,510	101.1	...	...	1,399,570	101.0
1. 給 与 費 費	938,070	67.2	...	...	929,810	67.1
2. 医 薬 品 費 費	91,364	6.5	...	...	90,611	6.5
3. 委 託 費 費	76,117	5.5	...	...	75,830	5.5
4. 減 価 償 却 費 費	63,684	4.6	...	...	62,840	4.5
5. 設 備 関 係 費 費	47,790	3.4	...	...	47,829	3.5
6. 経 費 費	117,406	8.4	...	...	116,227	8.4
7. そ の 他	20,230	1.4	...	...	20,119	1.5
IV 損 益 差 額 ( I + II - III )	△ 15,884	△ 1.1	...	...	△ 13,998	△ 1.0
V そ の 他 の 医 業 ・ 介 護 関 連 収 益	81,765	5.9	...	...	80,682	5.8
VI そ の 他 の 医 業 ・ 介 護 関 連 費 用	49,612	3.6	...	...	49,289	3.6
VII 総 損 益 差 額 ( IV + V - VI )	16,269	1.2	...	...	17,394	1.3
VIII 税 金	8,440	0.6	...	...	-	-
IX 税 引 後 の 総 損 益 差 額 ( VII - VIII )	7,829	0.6	...	...	-	-
施 設 数	199		3		202	

(注) 1 平成27年3月末までに終了する事業年(度)の数値である。各医療機関により事業年(度)の対象期間には違いがある。  
 2 個人立の病院の総損益差額からは、開設者の報酬となる部分以外に、建物、設備についての現存物の価値以上の改善を行うための内部資金に充てられることが考えられる。  
 3 個人立の病院は税金について調査していないので、個人立の病院が含まれる集計区分では税金の集計はしていない。  
 4 調査に回答した全ての医療機関等の集計である。  
 5 精神病院「個人」の「…」は、施設数が1か2の場合であり、当該集計区分の数値が秘匿されている。

資料：中央社会保険医療協議会「第20回医療経済実態調査(医療機関等調査)報告-平成29年実施-」

SSJ-DB <http://www.ipss.go.jp/ssj-db/214.xls>

第178表 一般診療所1施設当り収支状況(構成比率、有床・無床、開設者別)

平成29年実施

区 分	入院診療収益あり							
	個人		医療法人		その他		全体	
	金額 (千円)	構成比率 (%)	金額 (千円)	構成比率 (%)	金額 (千円)	構成比率 (%)	金額 (千円)	構成比率 (%)
I 医 業 収 益	147,031	100.0	310,836	92.0	225,138	90.4	295,158	92.2
II 介 護 収 益	0	0.0	27,213	8.1	24,008	9.6	25,073	7.8
III 医 業 ・ 介 護 費 用	118,033	80.3	314,630	93.1	283,015	113.6	298,813	93.3
IV 損 益 差 額 ( I + II - III )	28,998	19.7	23,418	6.9	△ 33,868	△ 13.6	21,417	6.7
V 税 金	—	—	3,011	0.9	0	0.0	—	—
VI 税引後の総損益差額 ( IV - V )	—	—	20,408	6.0	△ 33,868	△ 13.6	—	—
施 設 数	7		84		4		89	

区 分	入院診療収益なし							
	個人		医療法人		その他		全体	
	金額 (千円)	構成比率 (%)	金額 (千円)	構成比率 (%)	金額 (千円)	構成比率 (%)	金額 (千円)	構成比率 (%)
I 医 業 収 益	87,570	99.9	147,920	98.1	125,048	96.7	133,185	98.3
II 介 護 収 益	91	0.1	2,807	1.9	4,209	3.3	2,247	1.7
III 医 業 ・ 介 護 費 用	58,791	67.1	141,693	94.0	131,802	102.0	122,365	90.4
IV 損 益 差 額 ( I + II - III )	28,870	32.9	9,034	6.0	△ 2,545	△ 2.0	13,068	9.6
V 税 金	—	—	1,860	1.2	787	0.6	—	—
VI 税引後の総損益差額 ( IV - V )	—	—	7,175	4.8	△ 3,332	△ 2.6	—	—
施 設 数	242		774		45		1,061	

- (注) 1 平成27年3月末までに終了する事業年(度)の数値である。各医療機関により事業年(度)の対象期間には違いがある。  
 2 個人立の一般診療所の損益差額からは、開設者の報酬となる部分以外に、建物、設備についての現存物の価値以上の改善を行うための内部資金に充てられることが考えられる。  
 3 個人立の一般診療所は税金について調査していないので、個人立の一般診療所が含まれる集計区分では税金の集計はしていない。  
 4 「その他」とは、市町村立、国民健康保険組合、社会福祉法人、医療生協などの一般診療所である。  
 5 「構成比率」は、収入にあつては「I 医業収益」と「II 介護収益」を合算した金額に対する各収益科目、又は費用科目の割合である。  
 6 調査に回答した全ての医療機関等の集計である。

資料：中央社会保険医療協議会「第20回医療経済実態調査(医療機関等調査)報告—平成27年実施—」

SSJ-DB <http://www.ipss.go.jp/ssj-db/215.xls>

第179表 歯科診療所1施設当り収支状況(構成比率)

平成29年実施

区 分	個人		医療法人		その他		全体	
	金額 (千円)	構成比率 (%)	金額 (千円)	構成比率 (%)	金額 (千円)	構成比率 (%)	金額 (千円)	構成比率 (%)
I 医 業 収 益	40,393	99.3	91,851	99.8	0	0.0	60,354	99.6
II 介 護 収 益	293	0.7	186	0.2	0	0.0	252	0.4
III 医 業 ・ 介 護 費 用	28,807	70.8	86,572	94.1	0	0.0	51,214	84.5
IV 損 益 差 額 ( I + II - III )	11,879	29.2	5,465	5.9	0	0.0	9,391	15.5
V 税 金	—	—	663	0.7	0	0.0	—	—
VI 税引後の総損益差額 ( IV - V )	—	—	4,802	5.2	0	0.0	—	—
施 設 数	172		109		0		281	

- (注) 1 平成27年3月末までに終了する事業年(度)の数値である。各医療機関により事業年(度)の対象期間には違いがある。  
 2 個人立の歯科診療所の損益差額からは、開設者の報酬となる部分以外に、建物、設備についての現存物の価値以上の改善を行うための内部資金に充てられることが考えられる。  
 3 個人立の歯科診療所は税金について調査していないので、個人立の歯科診療所が含まれる集計区分では税金の集計はしていない。  
 4 「その他」とは、市町村立などである。  
 5 「構成比率」は、収入にあつては「I 医業収益」と「II 介護収益」を合算した金額に対する各収益科目、又は費用科目の割合である。  
 6 調査に回答した全ての医療機関等の集計である。

資料：中央社会保険医療協議会「第20回医療経済実態調査(医療機関等調査)報告—平成27年実施—」

SSJ-DB <http://www.ipss.go.jp/ssj-db/216.xls>

### 3 地域医療計画

第 180 表 地域医療計画の内容

医療計画の内容

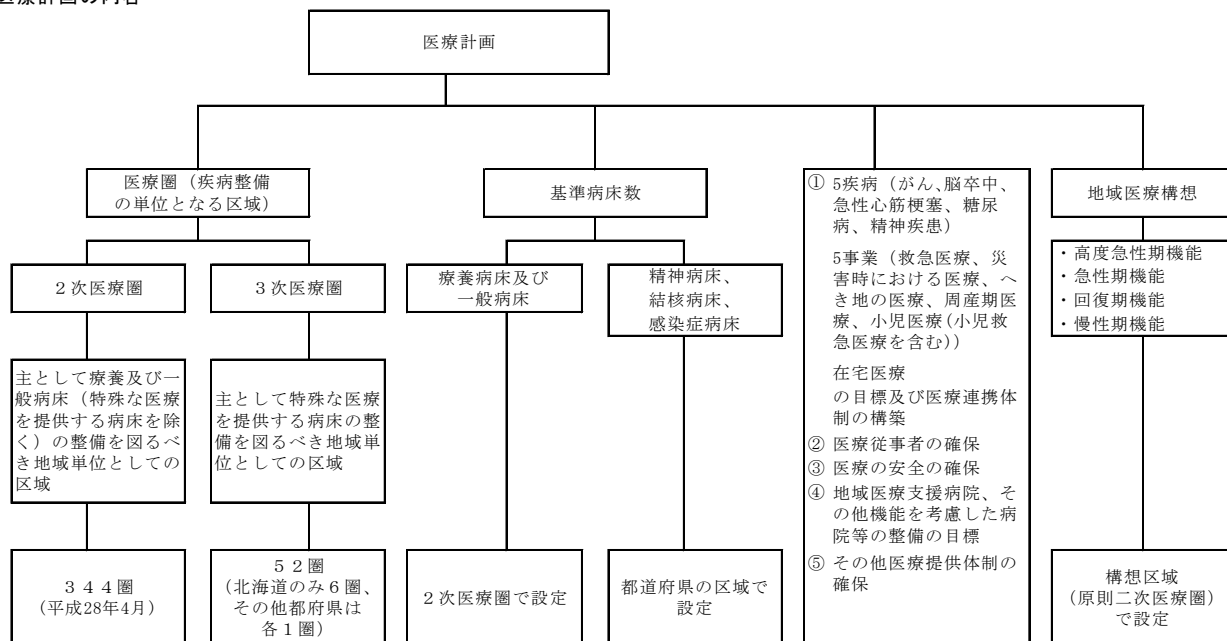

資料：厚生労働省医政局作成

SSJ-DB <http://www.ipss.go.jp/ssj-db/217.xls>

第181表 地域医療計画の作成手続きと達成の推進

医療計画の作成から推進、評価、変更まで

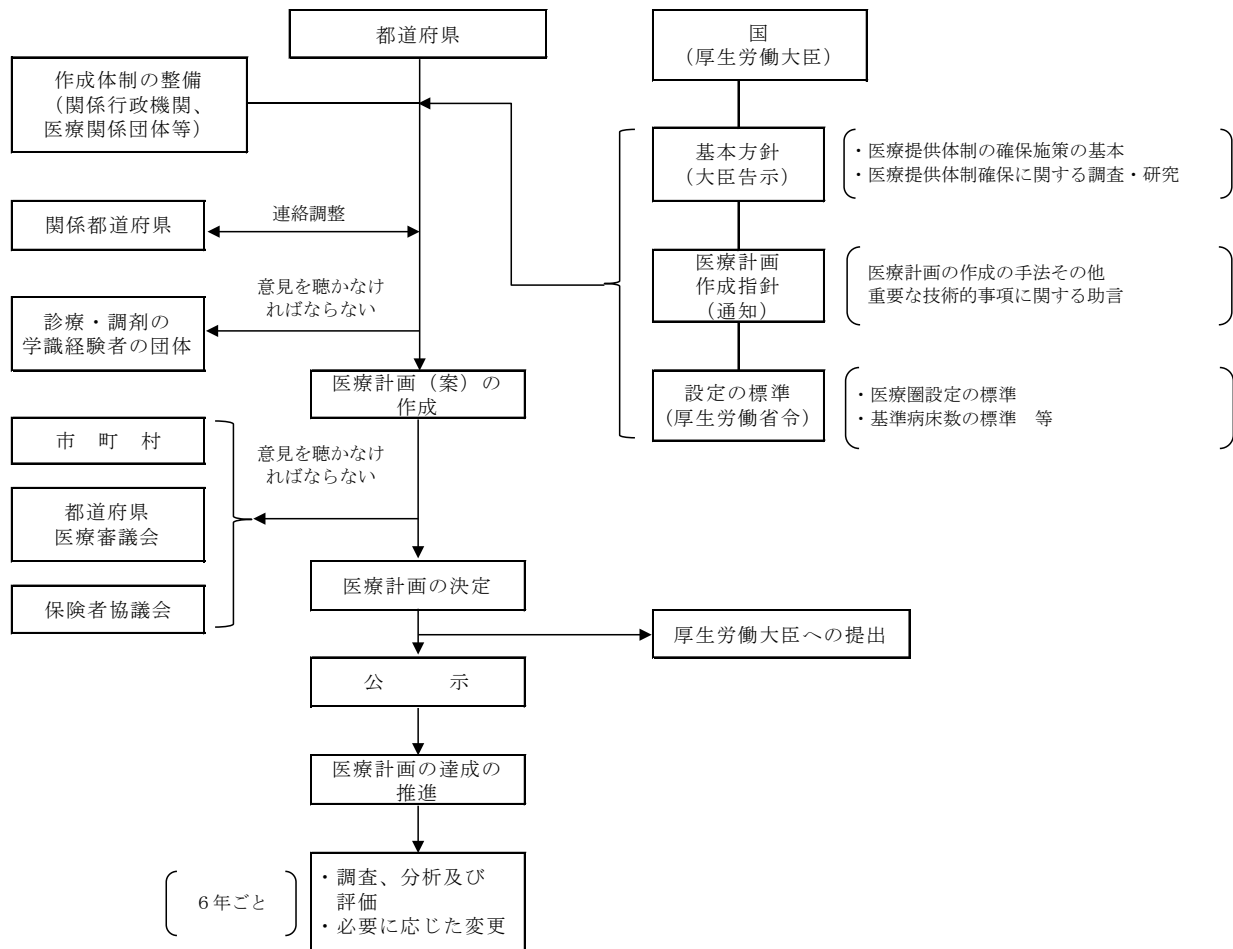

資料：厚生労働省医政局作成

SSJ-DB <http://www.ipss.go.jp/ssj-db/218.xls>

第182表 都道府県別基準病床数及び既存病床数の状況

平成25年4月現在

区 分	公示年月日 (平成)	一般病床及び療養病床			精神病床		結核病床		感染症病床	
		二 次 医療圏数	基 準 病床数	既存病床数	基 準 病床数	既 存 病床数	基 準 病床数	既 存 病床数	基 準 病床数	既 存 病床数
総 数		344	1,052,631	1,237,464	310,510	340,470	4,377	6,777	1,899	1,776
北海道	25. 3. 29	21	59,648	77,373	18,967	20,108	143	359	98	94
青森	25. 4. 30	6	11,320	13,041	3,870	4,511	60	66	32	20
岩手	25. 3. 29	9	11,157	13,889	4,220	4,454	30	137	40	40
宮城	25. 4. 1	4	17,174	18,576	5,021	6,388	62	62	28	28
秋田	25. 3. 29	8	8,791	11,580	3,839	4,152	38	58	36	30
山形	25. 3. 29	4	10,150	11,338	3,373	3,817	34	30	20	18
福島	25. 4. 5	7	15,351	20,386	6,478	7,236	60	134	36	36
茨城	25. 4. 2	9	17,890	25,216	5,770	7,444	60	128	48	48
栃木	25. 3. 29	6	12,140	16,195	4,779	5,224	65	115	32	26
群馬	25. 3. 29	10	16,998	18,841	4,419	5,207	66	69	48	48
埼玉	25. 3. 29	10	42,707	47,910	13,345	14,495	137	191	85	40
千葉	25. 5. 24	9	48,482	48,325	12,949	12,936	114	218	59	58
東京都	25. 4. 1	13	95,627	104,140	21,956	23,221	398	563	130	124
神奈川県	25. 3. 29	11	59,985	60,572	12,958	13,889	166	166	74	74
新潟	25. 4. 5	7	21,051	21,863	6,490	6,850	41	100	36	36
富山	25. 3. 29	4	10,235	14,339	3,080	3,365	82	86	20	20
石川	25. 4. 1	4	9,910	14,608	3,656	3,816	62	92	18	18
福井	25. 3. 29	4	6,471	9,001	2,116	2,342	22	48	20	20
山梨	25. 3. 28	4	6,144	8,449	2,345	2,468	20	50	20	28
長野	25. 3. 28	10	17,801	19,067	4,861	4,977	42	74	46	46
岐阜	25. 3. 29	5	14,552	17,094	3,294	4,118	95	137	30	30
静岡県	25. 3. 29	8	34,126	31,939	6,946	7,021	108	178	48	48
愛知	25. 3. 29	12	51,195	54,809	12,554	13,031	218	256	74	70
三重	25. 3. 29	4	13,612	15,756	4,120	4,786	60	54	24	24
滋賀	25. 4. 1	7	10,279	12,706	2,345	2,373	73	77	34	32
京都	25. 4. 2	6	24,786	28,796	5,728	6,376	300	300	38	38
大阪	25. 4. 3	8	67,263	88,397	18,318	19,025	514	577	78	78
兵庫	25. 4. 1	10	54,082	53,523	10,938	11,411	178	211	58	54
奈良	25. 3. 29	5	13,747	13,890	2,800	2,863	50	60	28	13
和歌山	25. 4. 16	7	8,496	11,484	1,850	2,336	27	73	32	32
鳥取	25. 4. 1	3	5,665	6,813	1,729	1,966	21	34	12	12
島根	25. 3. 29	7	7,885	8,443	2,369	2,376	16	33	30	30
岡山	25. 3. 29	5	21,172	21,991	5,356	5,674	76	216	26	26
広島	25. 4. 1	7	26,284	31,512	8,174	8,984	85	155	36	24
山口	25. 5. 31	8	16,585	21,035	5,848	6,068	37	60	40	40
徳島	25. 4. 9	3	7,025	11,240	2,772	3,928	37	49	16	16
香川	25. 3. 29	5	8,886	11,984	2,943	3,459	35	123	24	18
愛媛	25. 4. 5	6	15,165	18,311	4,569	5,160	54	153	28	26
高知	25. 3. 29	4	8,403	14,896	2,493	3,721	60	170	11	11
福岡	25. 3. 29	13	49,713	65,704	18,469	21,436	191	312	66	56
佐賀	25. 4. 1	5	9,187	10,961	4,090	4,239	30	30	24	22
長崎	25. 4. 9	8	16,185	19,501	6,844	7,955	70	143	38	38
熊本	25. 4. 2	11	19,053	25,476	7,522	8,931	54	231	48	48
大分	25. 3. 31	6	11,720	15,183	4,693	5,247	38	50	28	40
宮崎	25. 4. 1	7	11,762	13,847	5,370	5,844	26	97	32	30
鹿児島	25. 3. 29	9	16,769	25,046	8,683	9,812	183	181	44	44
沖縄	25. 3. 29	5	10,002	12,418	5,201	5,430	39	71	26	24

(注) 1 平成25年4月時点の各都道府県医療計画による。公示年月日は、各都道府県の医療計画の見直し時期により異なる。

2 法改正により平成25年4月現在が直近である。今後は5年毎の更新。

資料：厚生労働省医政局調べ

SSJ-DB <http://www.ipss.go.jp/ssj-db/219.xls>

## 第5節 公衆衛生

## 1 結核等

第183表 結核医療費推計額

(単位 億円)

区 分	平成23年度 (2011)	24 (2012)	25 (2013)	26 (2014)	27 (2015)
合 計	290	270	265	254	244

資料：厚生労働省大臣官房統計情報部「国民医療費」

SSJ-DB <http://www.ipss.go.jp/ssj-db/220.xls>

第184表 結核医療費予算額

(単位 百万円)

区 分	合 計	法第37条の2第1項による 一般患者に対する適正医療費	法第37条第1項による 入院患者に対する医療費
平成23年度 (2011)	3,288	272	3,017
24 (2012)	3,122	266	2,856
25 (2013)	3,033	262	2,771
26 (2014)	3,604	289	3,314
27 (2015)	3,748	311	3,437

(注) 感染症の予防及び感染症の患者に対する医療に関する法律である。

資料：厚生労働省健康局調べ

SSJ-DB <http://www.ipss.go.jp/ssj-db/221.xls>

第185表 結核登録者

(i) 結核登録者数

区 分	総 数	活動性全結核		活動性肺結核 (再掲)		活動性 肺外結核 (再掲)	不活動性 結核	不 明
		患者数	有病率 (人口10万対)	患者数	有病率 (人口10万対)			
平成23年 (2011)	55,196	17,264	13.5	13,260	10.4	4,004	30,576	7,356
24 (2012)	52,173	14,858	11.7	11,381	8.9	3,477	23,766	13,549
25 (2013)	49,814	13,957	11.0	10,830	8.5	3,127	24,259	11,598
26 (2014)	47,845	13,513	10.6	10,371	8.2	3,142	22,799	11,533
27 (2015)	44,888	12,534	9.9	9,596	7.5	2,938	23,362	8,992

(ii) 新登録結核患者数

区 分	全 結 核		活動性肺結核 (再掲)		菌陽性肺結核 (再掲)		喀痰塗抹陽性肺結核 (再掲)	
	実 数	罹患率 (人口10万対)	実 数	罹患率 (人口10万対)	実 数	罹患率 (人口10万対)	実 数	罹患率 (人口10万対)
平成23年 (2011)	22,681	17.7	17,519	13.7	14,425	11.3	8,654	6.8
24 (2012)	21,283	16.7	16,432	12.9	13,923	10.9	8,237	6.5
25 (2013)	20,495	16.1	15,972	12.5	13,589	10.7	8,119	6.4
26 (2014)	19,615	15.4	15,149	11.9	12,917	10.2	7,651	6.0
27 (2015)	18,280	14.4	14,123	11.1	12,249	9.6	7,131	5.6

資料：厚生労働省健康局調べ

SSJ-DB <http://www.ipss.go.jp/ssj-db/222.xls>

第186表 結核病床数・患者数・病床利用率

区 分	平成24年 (2012)	25 (2013)	26 (2014)	27 (2015)	28 (2016)
結核病床数	7,344	6,700	6,380	5,605	5,365
1日平均在院患者数	2,529	2,312	2,175	1,988	1,859
病床利用率(%)	34.7	34.3	34.7	35.4	34.5

(注) 1 「病床数」は、6月末現在の値である。

2 「1日平均在院患者数」の算出に用いた年間日数は、平成24年度は366日であり、それ以外は365日である。

資料：厚生労働省大臣官房統計情報部「医療施設(動態)調査・病院報告」

SSJ-DB <http://www.ipss.go.jp/ssj-db/223.xls>

第187表 ハンセン病療養所入所者数

区 分	前年度 繰越入所者数	本年度 入所者数	退所者数	本年度末 入所者数
平成24年度(2012) 計	2,151	27	178	2,000
国立療養所	2,140	27	174	1,993
公益法人立病院	11	0	4	7
25 (2013) 計	2,000	18	162	1,856
国立療養所	1,993	18	162	1,849
公益法人立病院	7	0	0	7
26 (2014) 計	1,856	19	146	1,729
国立療養所	1,849	19	146	1,722
公益法人立病院	7	0	0	7
27 (2015) 計	1,729	10	142	1,597
国立療養所	1,722	10	142	1,590
公益法人立病院	7	0	0	7
28 (2016) 計	1,595	27	136	1,486
国立療養所	1,590	27	136	1,481
公益法人立病院	5	0	0	5

資料：「国立療養所」は、厚生労働省医政局調べ

「公益法人立病院」は、厚生労働省健康局調べ

SSJ-DB <http://www.ipss.go.jp/ssj-db/224.xls>

第188表 ハンセン病療養所等入所者家族生活援護委託費・療養所運営費国庫負担額

(単位 百万円)

区 分	ハンセン病療養所等入所者 家族生活援護委託費	ハンセン病療養所運営費	
		国立療養所	公益法人立病院
平成24年度(2012)	33	33,982	217
25 (2013)	26	32,416	124
26 (2014)	24	32,722	124
27 (2015)	21	32,240	124
28 (2016)	20	32,376	124

資料：「国立療養所」は、厚生労働省医政局調べ

それ以外は、厚生労働省健康局調べ

SSJ-DB <http://www.ipss.go.jp/ssj-db/225.xls>



第189表 エイズ対策の概要

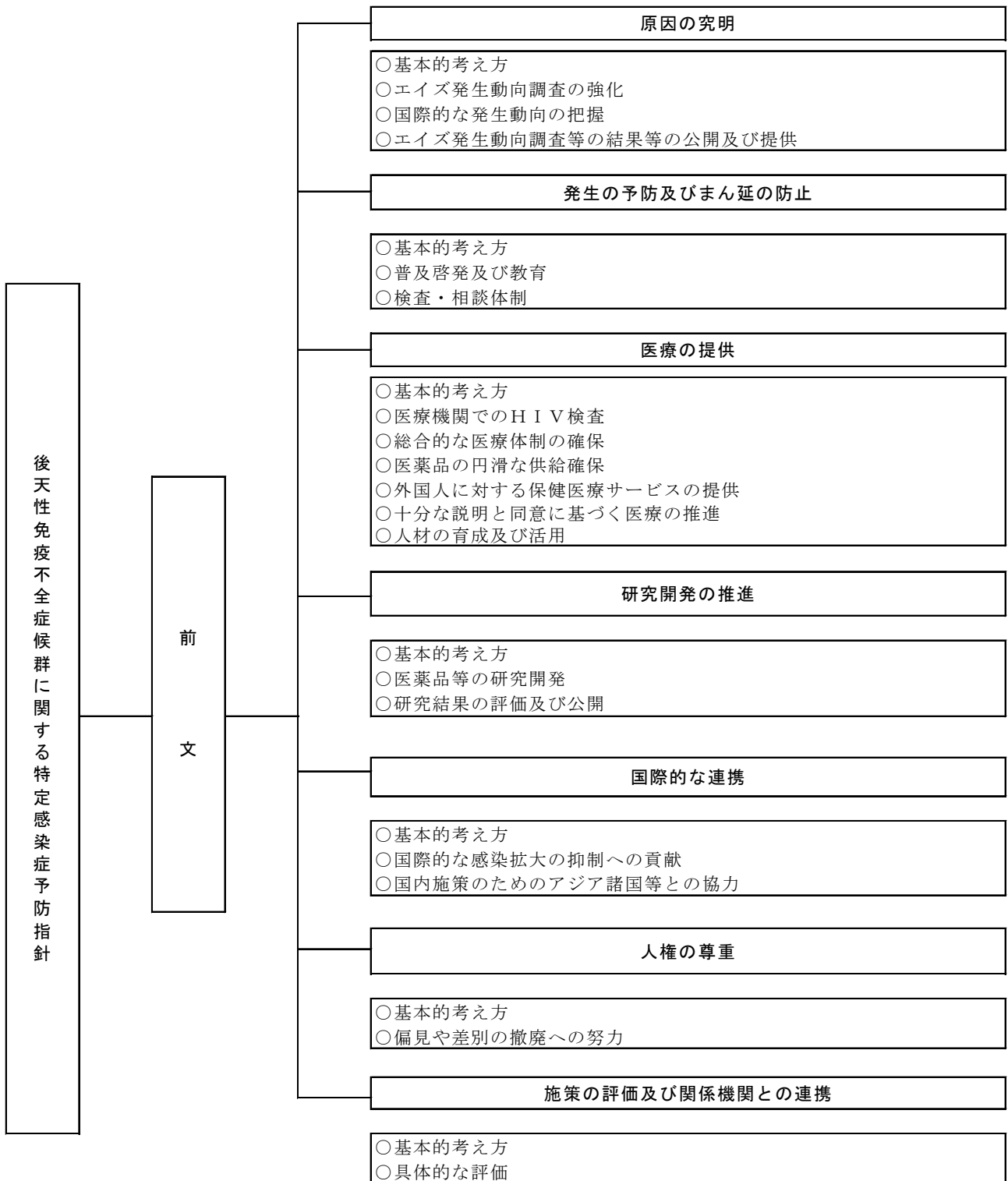

資料：厚生労働省健康局作成  
 [SSJ-DB] <http://www.ipss.go.jp/ssj-db/226.xls>

第190表 HIV感染者及びエイズ患者の現状

平成29年6月25日現在

区 分	感染経路	日本国籍			外国国籍			合計		
		男	女	計	男	女	計	男	女	計
HIV感染者	異性間の性的接触	2,969	778	3,747	452	855	1,307	3,421	1,633	5,054
	同性間の性的接触	10,775	4	10,779	706	1	707	11,481	5	11,486
	静注薬物使用	41	2	43	28	3	31	69	5	74
	母子感染	17	9	26	5	8	13	22	17	39
	その他	324	40	364	68	27	95	392	67	459
	不明	1,203	122	1,325	431	558	989	1,634	680	2,314
	合計	15,329	955	16,284	1,690	1,452	3,142	17,019	2,407	19,426
エイズ患者	異性間の性的接触	2,199	257	2,456	303	221	524	2,502	478	2,980
	同性間の性的接触	3,370	3	3,373	181	2	183	3,551	5	3,556
	静注薬物使用	28	4	32	27	3	30	55	7	62
	母子感染	9	3	12	1	6	7	10	9	19
	その他	191	26	217	31	15	46	222	41	263
	不明	1,201	93	1,294	375	157	532	1,576	250	1,826
	合計	6,998	386	7,384	918	404	1,322	7,916	790	8,706
凝固因子製剤による感染者		1,421	18	1,439	—	—	—	1,421	18	1,439

- (注) 1 平成29年6月25日現在の速報値の累計である。  
 2 「同性間の性的接触」には、両性間性的接触を含む。  
 3 「その他」には、輸血などに伴う感染例や推定される感染経路が複数ある例を含む。  
 4 「エイズ患者合計」には、平成11年3月31日までの病状変化によるエイズ患者報告数154件を含む。  
 5 「凝固因子製剤による感染者」は、『血液凝固異常症全国調査』による2015年5月31日現在の凝固因子製剤による感染者数。  
 6 平成27年6月30日現在累積死亡者数は、1,670名（『血液凝固異常症全国調査』の累積死亡報告数706名を含む）。

資料：厚生労働省健康局調べ

SSJ-DB <http://www.ipss.go.jp/ssj-db/227.xls>

## 2 感染症（伝染病）

第191表 感染症患者数

区 分	平成24年 (2012)	25 (2013)	26 (2014)	27 (2015)	28 (2016)
<b>1類感染症</b>					
エボラ出血熱	0	0	0	0	0
クリミア・コンゴ出血熱	0	0	0	0	0
痘 瘡	0	0	0	0	0
南米出血熱	0	0	0	0	0
ペー ス ト	0	0	0	0	0
マールブルグ病	0	0	0	0	0
ラ ッ サ 熱	0	0	0	0	0
<b>2類感染症</b>					
急性灰白髄炎	0	1	0	0	0
結核（新登録患者数）	21,283	20,495	19,615	18,280	17,625
ジ フ テ リ ア	0	0	0	0	0
重症急性呼吸器症候群	0	0	0	0	0
鳥インフルエンザ（H5N1）	0	0	0	0	0
<b>3類感染症</b>					
コレラ	3	4	5	7	9
細菌性赤痢	214	143	158	156	121
腸管出血性大腸菌感染症	3,768	4,044	4,151	3,573	3,467
腸チフス	36	65	53	37	52
パ ラ チ フ ス	24	50	16	32	20
<b>4類感染症</b>					
オウム病	8	6	8	5	6
つつが虫病	436	344	320	422	505
日本紅斑熱	171	175	240	215	277
マラリア	72	47	60	40	54
レジオネラ症	899	1,124	1,248	1,592	1,602
その他	577	661	1,116	910	910
<b>5類感染症</b>					
アメーバ赤痢	932	1,047	1,134	1,109	1,151
ウイルス性肝炎	236	286	226	255	280
急性脳炎	371	369	459	511	763
クロイツフェルト・ヤコブ病	185	203	177	192	175
後天性免疫不全症候群	1,438	1,586	1,538	1,431	1,443
ジアルジア症	72	82	68	81	71
梅毒	875	1,228	1,661	2,690	4,575
破傷風	118	128	126	120	129
麻疹	283	229	462	35	165
風しん	2,386	14,344	319	163	126
その他	343	1,447	3,020	5,207	5,720

(注) 1 1～5類感染症は、以下のとおり。

- 1類感染症：感染力、罹患した場合の重篤性から判断して、危険性が極めて高い感染症
  - 2類感染症：感染力、罹患した場合の重篤性から判断して、危険性が高い感染症
  - 3類感染症：感染力、罹患した場合の重篤性から判断して、危険性は高くないが、特定の職業への就業によって集団発生を起し得る感染症
  - 4類感染症：動物、飲食物等の物件を介して人に感染し、国民の健康に影響を与えるおそれがある感染症（人から人への伝染はない）として定められている感染症
  - 5類感染症：国が感染症発生動向調査を行い、その結果等に基づいて必要な情報を一般国民や医療関係者に情報提供・公開していくことによって、発生・拡大を防止すべき感染症
- 2類感染症の「重症急性呼吸器症候群」は、病原体がSARSコロナウイルスであるものに限る。
  - 4類感染症の「その他」は、E型肝炎、ウエストナイル熱(ウエストナイル脳炎含む)、A型肝炎、エキノコックス症、黄熱、オムスク出血熱、回帰熱、キヤサナル森林病、Q熱、狂犬病、コクシジオイデス症、サル痘、重症熱性血小板減少症候群（病原体がSFTSウイルスであるものをに限る）、腎症候性出血熱、西部ウマ脳炎、ダニ媒介脳炎、炭疽、チクングニア病、デング熱、東部ウマ脳炎、鳥インフルエンザ（H5N1を除く）、ニバウイルス感染症、日本脳炎、ハンタウイルス肺症候群、Bウイルス病、鼻疽、ブルセラ症、ベネズエラウマ脳炎、ヘンドラウイルス感染症、発しんチフス、ボツリヌス症、乳児ボツリヌス症、野兔病、ライム病、リッサウイルス感染症、リフトバレー熱、類鼻疽、レプトスピラ症、ロッキー山紅斑熱、ジカウイルス感染症である。
  - 5類感染症の「その他」は、カルバペネム耐性腸内細菌科細菌感染症、クリプトスポリジウム症、劇症型溶血性レンサ球菌感染症、侵襲性インフルエンザ菌感染症、侵襲性髄膜炎菌感染症（平成25年3月までは髄膜炎菌性髄膜炎）、侵襲性肺炎球菌感染症、水痘（入院例に限る）、先天性風しん症候群、播種性クリプトコックス症、バンコマイシン耐性黄色ブドウ球菌感染症、バンコマイシン耐性腸球菌感染症、薬剤耐性アシネトバクター感染症である。
  - 5類感染症の「ウイルス性肝炎」は、E型肝炎及びA型肝炎を含まない。
  - 5類感染症の「急性脳炎」は、ウエストナイル脳炎、西部ウマ脳炎、ダニ媒介脳炎、東部ウマ脳炎、日本脳炎、ベネズエラ脳炎及びリフトバレー熱を含まず、全数把握である。
  - 5類感染症の「麻疹」「風しん」は、平成20年度から全数把握に変更となった。

《定点把握》

区 分	平成26年 (2014)		27 (2015)		28 (2016)	
	報告数	定点当り報告数	報告数	定点当り報告数	報告数	定点当り報告数
<b>5類感染症</b>						
インフルエンザ (高病原性鳥インフルエンザ除く)	1,743,826	354.44	1,169,041	237.42	1,751,970	354.58
RSウイルス感染症	100,394	—	120,049	—	104,703	—
咽頭結膜炎	78,965	25.12	72,150	22.93	67,487	21.38
A群溶血性レンサ球菌咽頭炎	304,272	96.78	401,274	127.55	367,815	116.54
感染性胃腸炎	1,005,079	319.68	987,912	314.02	1,116,800	353.87
水痘	157,666	50.15	77,614	24.67	65,383	20.72
手足口病	83,694	26.62	381,720	121.34	69,139	21.91
伝染性紅斑	32,352	10.29	98,521	31.32	51,419	16.29
突発性発疹	87,993	27.99	84,957	27.00	76,270	24.17
百日咳	2,066	0.66	2,675	0.85	3,011	0.95
ヘルパンギーナ	137,040	43.59	98,212	31.22	129,371	40.99
麻しん(成人麻しん除く)	—	—	—	—	—	—
流行性耳下腺炎	46,342	14.74	81,046	25.76	158,996	50.38
急性出血性結膜炎	414	0.61	494	0.72	401	0.58
流行性角結膜炎	20,233	29.62	25,037	36.44	26,099	37.72
性器クラミジア感染症	24,960	25.60	24,450	24.95	24,397	24.77
性器ヘルペスウイルス感染症	8,653	8.87	8,974	9.16	9,175	9.31
尖圭コンジローマ	5,687	5.83	5,806	5.92	5,734	5.82
淋菌感染症	9,805	10.06	8,698	8.88	8,298	8.42
感染性胃腸炎	4,030	8.48	4,368	9.16	5,266	11.04
クラミジア肺炎(オウム病除く)	325	0.68	411	0.86	354	0.74
細菌性髄膜炎	393	0.83	402	0.84	493	1.03
マイコプラズマ肺炎	6,476	13.63	10,384	21.77	19,721	41.34
成人麻しん	—	—	—	—	—	—
無菌性髄膜炎	903	1.90	1,085	2.27	1,379	2.89
ペニシリン耐性肺炎球菌感染症	2,292	4.79	2,057	4.29	2,017	4.21
メチシリン耐性黄色ブドウ球菌感染症	18,042	37.82	17,057	35.61	16,338	34.11
薬剤耐性緑膿菌感染症	268	0.56	217	0.45	157	0.33
薬剤耐性アシネトバクター感染症	4	0.01	—	—	—	—

(注)1 5類感染症の「定点把握」とは、各地域の人口に応じて指定された定点(指定届出医療機関)より報告された感染症。

2 「細菌性髄膜炎」は、侵襲性髄膜炎菌及び侵襲性肺炎球菌を除く。

3 「感染性胃腸炎」は、病原体がロタウイルスであるものに限る。

資料：厚生労働省健康局調べ

SSJ-DB <http://www.ipss.go.jp/ssj-db/228.xls>

第192表 予防接種被接種者数

区 分	平成23年度 (2011)	24 (2012)	25 (2013)	26 (2014)	27 (2015)
D P T	1,102,528	724,697	37,632	4,274	517
急性灰白髄炎	856,285	329,042	120,736	23,830	6,546
麻しん・風しん(混合)	1,021,719	1,039,664	997,039	1,007,295	981,149
日本脳炎	1,819,494	1,513,962	1,218,153	1,176,000	1,058,934

(注)1 2回以上に分けて接種されるものについては、第1回の被接種者による。

2 「DPT(沈降精製百日せきジフテリア破傷風混合ワクチン使用)」は、第1期第1回(生後3~90月未満を対象)の被接種者である。

3 「急性灰白髄炎」は、第1回(生後3~90月未満を対象)の被接種者である。

4 「日本脳炎」は、第1期第1回(生後6~90月未満を対象)の被接種者である。なお、平成17年度より予防接種の積極的な接種を差し控えていたが、平成22年度から再開された。

5 「麻しん・風しん(混合)」は、第1期(生後12~24月未満)の被接種者である。

資料：厚生労働省大臣官房統計情報部「地域保健・健康増進事業報告」

SSJ-DB <http://www.ipss.go.jp/ssj-db/229.xls>

## 3 精神保健

第193表 精神病床数・患者数・病床利用率

区 分	平成24年 (2012)	25 (2013)	26 (2014)	27 (2015)	28 (2016)
精神病床数	342,709	340,591	339,088	336,628	334,544
1日平均在院患者数	303,863	300,066	295,820	291,403	288,631
病床利用率(%)	88.7	88.1	87.3	86.5	86.2

(注) 1 「病床数」は、6月末現在の数である。

2 「1日平均在院患者数」の算出に用いた年間日数は、平成24年度は366日であり、それ以外は365日である。

資料：厚生労働省大臣官房統計情報部「医療施設（動態）調査・病院報告」

SSJ-DB <http://www.ipss.go.jp/ssj-db/230.xls>

第194表 措置入院患者数及び医療費国庫負担額

(単位 金額：百万円)

区 分	平成24年度 (2012)	25 (2013)	26 (2014)	27 (2015)	28 (2016)
措置入院患者数	1,531	1,482	1,479	1,519	1,502
措置入院医療費国庫負担額	4,769	4,704	4,637	4,919	5,140

(注) 1 「国庫負担額」は、当初予算額である。

2 「措置入院患者数」は、3月末現在。

資料：「措置入院患者数」は、厚生労働省大臣官房統計情報部「衛生行政報告例」

「措置入院医療費国庫負担額」は、厚生労働省社会・援護局調べ

SSJ-DB <http://www.ipss.go.jp/ssj-db/231.xls>

第195表 通院医療公費負担承認件数及び医療費国庫補助金額

(単位 金額：百万円)

区 分	平成24年度 (2012)	25 (2013)	26 (2014)	27 (2015)	28 (2016)
承認件数	1,621,620	1,677,858	1,778,407	1,817,829	2,226,634
通院医療費国庫補助額	118,791	129,075	136,003	132,326	131,946

(注) 1 「国庫補助額」は、当初予算額である。

2 「承認件数」は、3月末現在。

資料：「承認件数」は、厚生労働省大臣官房統計情報部「福祉行政報告例」

「通院医療費国庫補助額」は、厚生労働省社会・援護局調べ

SSJ-DB <http://www.ipss.go.jp/ssj-db/232.xls>

第196表 医療保護入院届出件数

区 分	平成24年度 (2012)	25 (2013)	26 (2014)	27 (2015)	28 (2016)
入院届出数	209,212	211,674	169,799	177,365	180,451

(注) 1 平成25年度以前は指定医の診察に基づく保護者及び扶養義務者の同意による入院届出数、平成26年度以降は指定医の診察に基づく配偶者、親権者、扶養義務者、後見人、保佐人、市区町村長の同意による入院届出数である。

資料：厚生労働省大臣官房統計情報部「衛生行政報告例」

SSJ-DB <http://www.ipss.go.jp/ssj-db/233.xls>

## 4 難 病

第197表 難病対策の概要

＜難病対策として取り上げる疾患の範囲＞

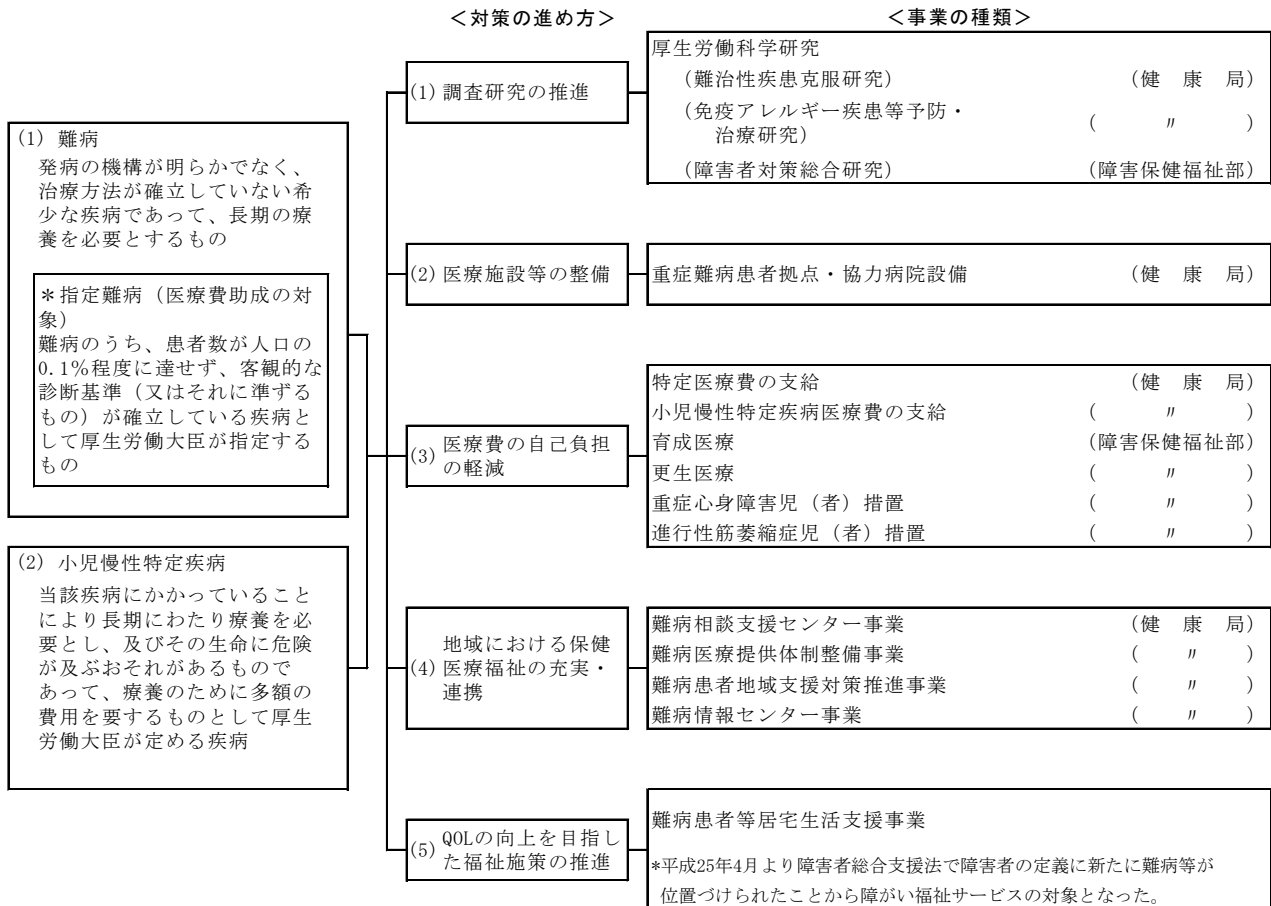

資料：厚生労働省「平成29年版 厚生労働白書」

SSJ-DB <http://www.ipss.go.jp/ssj-db/234.xls>

第198表 特定疾患治療研究事業対象疾患及び特定疾患医療受給者証所持者数

平成28年末現在

疾患名	受給者証 交付件数	疾患名	受給者証 交付件数
1 球脊髄性筋萎縮症	1,253	60 再生不良性貧血	10,523
2 筋萎縮性側索硬化症	9,557	61 自己免疫性溶血性貧血	797
3 脊髄性筋萎縮症	855	62 発作性夜間ヘモグロビン尿症	441
4 原発性側索硬化症	76	63 特発性血小板減少性紫斑病	25,074
5 進行性核上性麻痺	9,551	64 血栓性血小板減少性紫斑病	154
6 パーキンソン病	127,347	65 原発性免疫不全症候群	1,641
7 大脳皮質基底核変性症	4,143	66 IgA 腎症	6,568
8 ハンチントン病	917	67 多発性嚢胞腎	7,007
9 神経有棘赤血球症	25	68 黄色靱帯骨化症	5,290
10 シャルコー・マリー・トゥース病	436	69 後縦靱帯骨化症	38,039
11 重症筋無力症	22,998	70 広範脊柱管狭窄症	5,944
12 先天性筋無力症候群	5	71 特発性大腿骨頭壊死症	17,596
13 多発性硬化症／視神経脊髄炎	20,485	72 下垂体性ADH分泌異常症	2,789
14 慢性炎症性脱髄性多発神経炎／ 多巣性運動ニューロパチー	4,926	73 下垂体性TSH分泌亢進症	169
15 封入体筋炎	350	74 下垂体性PRL分泌亢進症	2,579
16 クロウ・深瀬症候群	115	75 クッシング病	874
17 多系統萎縮症	11,639	76 下垂体性ゴナドトロピン分泌亢進症	152
18 脊髄小脳変性症(多系統萎縮症を除く。)	26,968	77 下垂体性成長ホルモン分泌亢進症	4,337
19 ライソゾーム病	1,200	78 下垂体前葉機能低下症	13,747
20 副腎白質ジストロフィー	229	79 家族性高コレステロール血症 (ホモ接合体)	202
21 ミトコンドリア病	1,533	80 甲状腺ホルモン不応症	32
22 もやもや病	17,602	81 先天性副腎皮質酵素欠損症	556
23 プリオン病	447	82 先天性副腎低形成症	24
24 亜急性硬化性全脳炎	72	83 アジソン病	194
25 進行性多巣性白質脳症	23	84 サルコイドーシス	24,279
26 HTLV-1関連脊髄症	739	85 特発性間質性肺炎	10,588
27 特発性基底核石灰化症	53	86 肺動脈性肺高血圧症	3,369
28 全身性アミロイドーシス	2,455	87 肺静脈閉塞症／肺毛細血管腫症	16
29 ウルリッヒ病	10	88 慢性血栓性肺高血圧症	3,200
30 遠位型ミオパチー	208	89 リンパ管筋腫症	801
31 ベスレムミオパチー	8	90 網膜色素変性症	26,245
32 自己食空胞性ミオパチー	7	91 バッド・キアリ症候群	293
33 シェワルツ・ヤンペル症候群	1	92 特発性門脈圧亢進症	239
34 神経線維腫症	4,199	93 原発性胆汁性肝硬変	22,474
35 天疱瘡	5,693	94 原発性硬化性胆管炎	574
36 表皮水疱症	315	95 自己免疫性肝炎	4,047
37 膿疱性乾癬(汎発型)	2,072	96 クローン病	42,789
38 スティーヴンス・ジョンソン症候群	208	97 潰瘍性大腸炎	167,872
39 中毒性表皮壊死症	55	98 好酸球性消化管疾患	440
40 高安動脈炎	6,128	99 慢性特発性偽性腸閉塞症	99
41 巨細胞性動脈炎	374	100 巨大膀胱短小結腸腸管蠕動不全症	-
42 結節性多発動脈炎	3,305	101 腸管神経節細胞僅少症	10
43 顕微鏡的多発血管炎	9,120	102 ルビンシュタイン・テイビ症候群	8
44 多発血管炎性肉芽腫症	2,708	103 CFC症候群	5
45 好酸球性多発血管炎性肉芽腫症	2,047	104 コステロ症候群	4
46 悪性関節リウマチ	6,067	105 チャーヅ症候群	12
47 パージャール病	6,061	106 クリオピリン関連周期熱症候群	49
48 原発性抗リン脂質抗体症候群	314	107 全身型若年性特発性関節炎	123
49 全身性エリテマトーデス	63,792	108 TNF受容体関連周期性症候群	13
50 皮膚筋炎／多発性筋炎	21,832	109 非典型性溶血性尿毒症症候群	52
51 全身性強皮症	31,057	110 ブラウ症候群	4
52 混合性結合組織病	10,935	111 先天性ミオパチー	162
53 シェーグレン症候群	11,201	112 マリネスコ・シェーグレン症候群	4
54 成人スチル病	2,317	113 筋ジストロフィー	2,784
55 再発性多発軟骨炎	484	114 非ジストロフィー性ミオトニー症候群	13
56 ベーチェット病	19,205	115 遺伝性周期性四肢麻痺	25
57 特発性拡張型心筋症	27,968	116 アトピー性脊髄炎	29
58 肥大型心筋症	4,667	117 脊髄空洞症	367
59 拘束型心筋症	50	118 脊髄髄膜瘤	21

疾患名		受給者証 交付件数	疾患名		受給者証 交付件数
119	アイザックス症候群	47	177	有馬症候群	1
120	遺伝性ジストニア	39	178	モワット・ウィルソン症候群	14
121	神経フェリチン症	-	179	ウィリアムズ症候群	23
122	脳表ヘモジデリン沈着症	78	180	A T R - X 症候群	8
123	禿頭と変形性脊椎症を伴う常染色体 劣性白質脳症	2	181	クルーゾン症候群	7
124	皮質下梗塞と白質脳症を伴う常染色 体優性脳動脈症	36	182	アペール症候群	1
125	神経軸索スフェロイド形成を伴う遺伝性 びまん性白質脳症	25	183	ファイファー症候群	2
126	ペリー症候群	1	184	アントレー・ビクスラー症候群	-
127	前頭側頭葉変性症	474	185	コフィン・シリス症候群	4
128	ピッカースタッフ脳幹脳炎	42	186	ロスムンド・トムソン症候群	-
129	痙攣重積型（二相性）急性脳症	39	187	歌舞伎症候群	4
130	先天性無痛無汗症	15	188	多脾症候群	17
131	アレキサンダー病	15	189	無脾症候群	29
132	先天性核上性球麻痺	2	190	鰓耳腎症候群	1
133	メビウス症候群	13	191	ウェルナー症候群	71
134	中隔視神経形成異常症／ドモルシア 症候群	7	192	コケイン症候群	3
135	アイカルディ症候群	4	193	プラダー・ウィリ症候群	101
136	片側巨脳症	7	194	ソトス症候群	7
137	限局性皮質異形成	30	195	ヌーナン症候群	22
138	神経細胞移動異常症	21	196	ヤング・シンプソン症候群	-
139	先天性大脳白質形成不全症	14	197	1 p 36欠失症候群	5
140	ドラベ症候群	18	198	4 p 欠失症候群	3
141	海馬硬化を伴う内側側頭葉てんかん	26	199	5 p 欠失症候群	-
142	ミオクロニー欠伸てんかん	3	200	第14番染色体父親性ダイソミー症候群	1
143	ミオクロニー脱力発作を伴うてんかん	7	201	アンジェルマン症候群	18
144	レノックス・ガストー症候群	88	202	スミス・マギニス症候群	-
145	ウエスト症候群	54	203	22 q 11.2欠失症候群	32
146	大田原症候群	6	204	エマヌエル症候群	4
147	早期ミオクロニー脳症	3	205	脆弱X症候群関連疾患	-
148	遊走性焦点発作を伴う乳児てんかん	5	206	脆弱X症候群	5
149	片側痙攣・片麻痺・てんかん症候群	4	207	総動脈幹遺残症	13
150	環状20番染色体症候群	7	208	修正大血管転位症	64
151	ラスムッセン脳炎	15	209	完全大血管転位症	77
152	P C D H 19 関連症候群	4	210	単心室症	134
153	難治頻回部分発作重積型急性脳炎	11	211	左心低形成症候群	8
154	徐波睡眠期持続性棘徐波を示す てんかん性脳症	10	212	三尖弁閉鎖症	64
155	ランドウ・クレフナー症候群	4	213	心室中隔欠損を伴わない肺動脈閉鎖症	42
156	レット症候群	36	214	心室中隔欠損を伴う肺動脈閉鎖症	39
157	スタージ・ウェーバー症候群	60	215	ファロー四徴症	237
158	結節性硬化症	377	216	両大血管右室起始症	70
159	色素性乾皮症	51	217	エプスタイン病	41
160	先天性魚鱗癬	51	218	アルポート症候群	79
161	家族性良性慢性天疱瘡	31	219	ギャロウエイ・モワト症候群	-
162	類天疱瘡（後天性表皮水疱症を含む。）	1,534	220	急速進行性糸球体腎炎	372
163	特発性後天性全身性無汗症	99	221	抗糸球体基底膜腎炎	84
164	眼皮膚白皮症	6	222	一次性ネフローゼ症候群	5,802
165	肥厚性皮膚骨膜炎	9	223	一次性膜性増殖性糸球体腎炎	95
166	弾性線維性仮性黄色腫	37	224	紫斑病性腎炎	353
167	マルファン症候群	478	225	先天性腎性尿崩症	22
168	エーラス・ダンロス症候群	84	226	間質性膀胱炎（ハンナ型）	474
169	メンケス病	-	227	オスラー病	330
170	オクシピタル・ホーン症候群	-	228	閉塞性細気管支炎	13
171	ウィルソン病	375	229	肺胞蛋白症（自己免疫性又は先天性）	100
172	低ホスファターゼ症	2	230	肺胞低換気症候群	35
173	V A T E R 症候群	13	231	α 1 - アンチトリプシン欠乏症	4
174	那須・ハコラ病	6	232	カーニー複合	14
175	ウィーバー症候群	-	233	ウォルフラム症候群	3
176	コフィン・ローリー症候群	3	234	ペルオキシソーム病 （副腎白質ジストロフィーを除く。）	-
			235	副甲状腺機能低下症	134
			236	偽性副甲状腺機能低下症	74
			237	副腎皮質刺激ホルモン不応症	2
			238	ビタミンD抵抗性くる病／骨軟化症	100



疾患名	受給者証 交付件数	疾患名	受給者証 交付件数
239 ビタミンD依存性くる病／骨軟化症	5	274 骨形成不全症	47
240 フェニルケトン尿症	153	275 タナトフォリック骨異形成症	4
241 高チロシン血症1型	1	276 軟骨無形成症	49
242 高チロシン血症2型	—	277 リンパ管腫症／ゴーム病	25
243 高チロシン血症3型	—	278 巨大リンパ管奇形（頸部顔面病変）	5
244 メープルシロップ尿症	6	279 巨大静脈奇形（頸部口腔咽頭びまん性病変）	21
245 プロピオン酸血症	8	280 巨大動静脈奇形（頸部顔面又は四肢病変）	56
246 メチルマロン酸血症	13	281 クリッペル・トレノネー・ウェーバー症候群	152
247 イソ吉草酸血症	2	282 先天性赤血球形成異常性貧血	3
248 グルコーストランスポーター1欠損症	6	283 後天性赤芽球癆	314
249 グルタル酸血症1型	2	284 ダイアモンド・ブラックファン貧血	9
250 グルタル酸血症2型	3	285 ファンコニ貧血	10
251 尿素サイクル異常症	50	286 遺伝性鉄芽球形貧血	3
252 リジン尿性蛋白不耐症	18	287 エプスタイン症候群	3
253 先天性葉酸吸収不全	—	288 自己免疫性出血病XIII	5
254 ポルフィリン症	35	289 クロンカイト・カナダ症候群	86
255 複合カルボキシラーゼ欠損症	3	290 非特異性多発性小腸潰瘍症	49
256 筋型糖原病	13	291 ヒルシユスブルング病（全結腸型又は小腸型）	8
257 肝型糖原病	60	292 総排泄腔外反症	10
258 ガラクトースー1ーリン酸ウリジルトランスフェラーゼ欠損症	—	293 総排泄腔遺残	21
259 レシチンコレステロールアシルトランスフェラーゼ欠損症	2	294 先天性横隔膜ヘルニア	2
260 シトステロール血症	7	295 乳幼児肝巨大血管腫	1
261 タンジール病	2	296 胆道閉鎖症	172
262 原発性高カイロミクロン血症	14	297 アラジール症候群	20
263 脳髄黄色腫症	30	298 遺伝性膵炎	17
264 無βリポタンパク血症	2	299 嚢胞性線維症	10
265 脂肪萎縮症	23	300 IgG 4 関連疾患	1,035
266 家族性地中海熱	106	301 黄斑ジストロフィー	71
267 高IgD症候群	—	302 レーベル遺伝性視神経症	48
268 中條・西村症候群	4	303 アッシュャー症候群	7
269 化膿性無菌性関節炎・壊疽性膿皮症・アクネ症候群	5	304 若年発症型両側性感音難聴	8
270 慢性再発性多発性骨髄炎	13	305 遅発性内リンパ水腫	20
271 強直性脊椎炎	1,913	306 好酸球性副鼻腔炎	3,422
272 進行性骨化性線維異形成症	12		
273 肋骨異常を伴う先天性側弯症	11	総数	986,071

資料：厚生労働省大臣官房統計情報部「衛生行政報告例」  
 [SSJ-DB] <http://www.ipss.go.jp/ssj-db/235.xls>

## 5 保健所及び保健センター

第199表 保健所の活動

平成29年4月1日現在

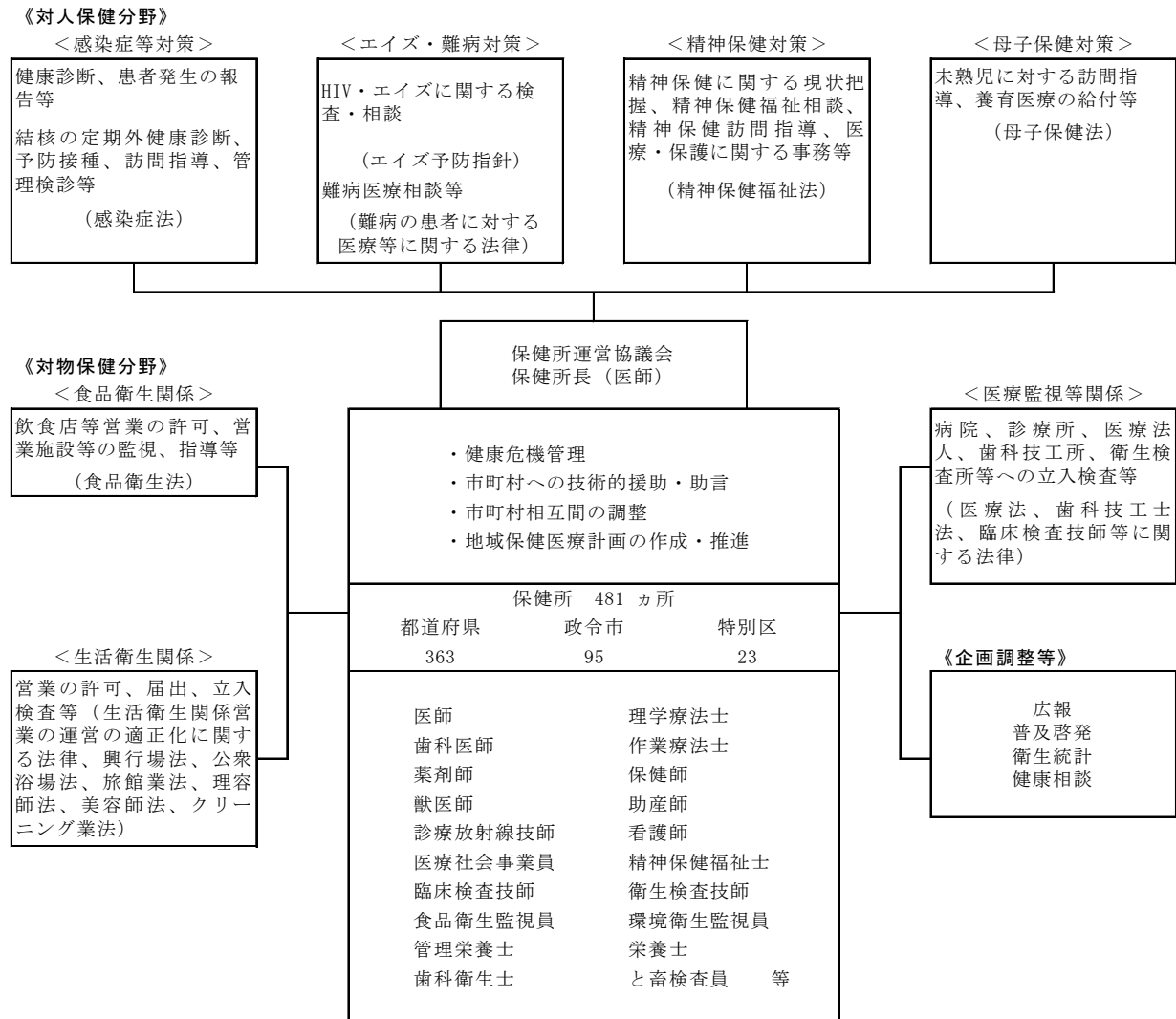

(注) これら業務の他に、保健所においては、薬局の開設の許可等（薬事法）、狂犬病まん延防止のための犬の拘留等（狂犬病予防法）、あんま・マッサージ業等の施術所開設届の受理等（あん摩マッサージ指圧師等に関する法律）の業務を行っている。

資料：厚生労働省健康局調べ

SSJ-DB <http://www.ipss.go.jp/ssj-db/247.xls>

第200表 保健所数及び保健所職員総数

各年度末現在

区 分	平成23年度 (2011)	24 (2012)	25 (2013)	26 (2014)	27 (2015)
保 健 所 数	495	495	494	490	486
都 道 府 県 立	373	372	370	365	364
政 令 市	99	100	101	102	99
特 別 区	23	23	23	23	23
職 員 総 数	28,275	28,555	27,871	27,757	28,152
医 師	808	794	751	750	740
歯 科 医 師	88	95	87	87	88
薬 剤 師 ・ 獣 医 師	5,012	5,059	5,004	5,029	5,115
保 健 師	7,806	7,781	7,998	8,013	8,253
看 護 師	262	418	168	151	148
助 産 師	67	66	53	51	53
放 射 線 ・ X 線 技 師	567	546	528	507	489
管 理 栄 養 士	1,066	1,119	1,117	1,158	1,153
栄 養 士	141	171	125	96	109
歯 科 衛 生 士	321	314	320	313	333
検 査 技 師	799	826	794	780	778
理 学 療 法 士 ・ 作 業 療 法 士	90	99	97	88	89
そ の 他	11,248	11,267	10,829	10,734	10,804

(注) 1 「保健所数」は、各年4月1日現在。

2 「職員総数」は、常勤職員数である。

3 「看護師」は、准看護師を含む。

資料：「保健所数」は、厚生労働省健康局調べ

「職員総数」は、厚生労働省大臣官房統計情報部「地域保健・健康増進事業報告」

SSJ-DB <http://www.ipss.go.jp/ssj-db/248.xls>

第201表 保健所活動状況

区 分	平成23年度 (2011)	24 (2012)	25 (2013)	26 (2014)	27 (2015)
健 康 診 断					
受 診 延 人 数	1,458,947	1,331,138	1,354,498	1,441,367	1,462,776
母 子 保 健 ( 保 健 所 活 動 分 )					
妊 婦 保 健 指 導 延 人 員	149,927	172,850	184,323	194,947	201,797
産 婦 保 健 指 導 延 人 員	92,671	99,734	87,902	84,952	88,032
乳 児 保 健 指 導 延 人 員	244,722	260,772	226,988	212,494	238,189
幼 児 保 健 指 導 延 人 員	250,735	268,873	254,201	226,127	257,342
歯 科 保 健					
健 診 ・ 保 健 指 導 受 診 延 人 員	1,099,056	1,114,491	1,130,952	1,170,520	1,254,078
予 防 処 置 延 人 員	270,789	260,691	313,382	340,998	388,646
治 療 延 人 員	2,489	7	2,799	2,947	3,376
健 康 増 進					
個 別 指 導					
栄 養 指 導 延 人 員	346,662	340,778	348,836	333,397	343,385
集 団 指 導					
栄 養 指 導					
延 人 員	923,365	918,855	868,570	903,643	962,669
衛 生 教 育 開 催 回 数	119,736	110,257	119,401	114,523	119,550
環 境 衛 生 監 視 指 導 延 施 設 数	264,247	272,919	264,844	271,367	254,639
試 験 検 査 検 体 数	3,154,940	2,966,234	2,167,613	2,261,927	2,353,619

資料：厚生労働省大臣官房統計情報部「地域保健・健康増進事業報告」

SSJ-DB <http://www.ipss.go.jp/ssj-db/249.xls>

## 第6節 福祉サービス

### 1 身体障害者及び知的障害者

第202表 障害者数

(単位 千人)

区 分	総 数	在宅者	施設入所者
身 体 障 害 児 ・ 者 総 数	3,922 ( 31 )	3,864 ( 30 )	58 ( 1 )
18 歳 未 満	76	73	3
18 歳 以 上	3,821	3,766	55
年 齢 不 詳	25	25	—
知 的 障 害 児 ・ 者 総 数	741 ( 6 )	622 ( 5 )	119 ( 1 )
18 歳 未 満	159	152	7
18 歳 以 上	578	466	112
年 齢 不 詳	4	4	—
区 分	総 数	外来患者	入院患者
精 神 障 害 者 総 数	3,924 ( 25 )	3,611 ( 22 )	313 ( 3 )
20 歳 未 満	269	266	3
20 歳 以 上	3,645	3,336	309
年 齢 不 詳	10	10	1

- (注) 1 ( ) 内の数字は、平成22年国勢調査人口による総人口千人当たりの人口(単位 人)。  
 2 「身体障害児・者」の施設入所者数には、高齢者関係施設入所者は含まれていない。  
 3 「身体障害児・者」在宅者は厚生労働省社会・援護局「生活のしづらさなどのに関する調査」(平成23年)、施設入所者は厚生労働省大臣官房統計情報部「社会福祉施設等調査」(平成24年)等より厚生労働省社会・援護局作成による。  
 4 「知的障害児・者」在宅者は厚生労働省社会・援護局「生活のしづらさなどのに関する調査」(平成23年)、施設入所者は厚生労働省大臣官房統計情報部「社会福祉施設等調査」(平成23年)等より厚生労働省社会・援護局作成による。  
 5 「精神障害者」は、ICD-10(国際疾病分類)の「V 精神及び行動の障害」から精神遅滞を除いた数に、てんかんとアルツハイマーの数を加えた患者数に対応している。また、年齢別の集計において四捨五入をしているため、合計とその内訳の合計は必ずしも一致しない。  
 6 「精神障害者」は、厚生労働省大臣官房統計情報部「患者調査」(平成26年)より厚生労働省社会・援護局作成による。

資料：厚生労働省「平成29年版 厚生労働白書」

SSJ-DB <http://www.ipss.go.jp/ssj-db/250.xls>

第203表 障害別障害者数(在宅)の推移

(単位 千人)

(単位 千人)

区 分	平成13年 (2001)	18 (2006)	23 (2011)	参考値 27年度 (2015)	区 分	平成12年 (2000)	17 (2005)	23 (2011)	参考値 27年度 (2015)
身 体 障 害 者	3,327	3,576	3,864	5,194	知 的 障 害 者	329	419	622	1,009

- (注) 1 参考値以外は、推計値である。  
 2 平成23年は、12月1日を調査日として実施しており、東日本大震災の影響により、岩手県、宮城県、福島県、仙台市、盛岡市、郡山市、いわき市については調査を実施していない。  
 3 平成23年は、「身体障害児・者実態調査」と「知的障害児(者)基礎調査」を統合し、「生活のしづらさなどに関する調査(全国在宅障害児・者等実態調査)」となった。  
 4 参考値は、厚生労働省大臣官房統計情報部「社会福祉行政業務報告(福祉行政報告例)」による。  
 5 「知的障害児(者)基礎調査」は、5年ごとの調査である。

資料：「身体障害者」の平成18年以前は厚生労働省社会・援護局「身体障害児・者実態調査」、  
 「知的障害者」の平成17年以前は厚生労働省社会・援護局「知的障害児(者)基礎調査」、

平成23年は、厚生労働省社会・援護局「平成23年生活のしづらさなどに関する調査(全国在宅障害児・者等実態調査)」

SSJ-DB <http://www.ipss.go.jp/ssj-db/251.xls>

第204表 身体障害者の障害の種類別状況(年齢階級・障害の程度別)

平成23年12月1日現在(単位 人)

区分	総数	視覚障害	聴覚・言語障害	肢体不自由	内部障害	障害種別不詳	重複障害(再掲)
総数	3,863,800 (100.0)	315,500 (8.2)	323,900 (8.4)	1,708,800 (44.2)	930,300 (24.1)	585,300 (15.1)	176,400 (4.6)
《年齢階級別》							
0～9歳	39,800 (1.0)	1,500	7,400	23,600	6,400	1,000	5,400
10～17歳	32,900 (0.9)	3,400	4,400	18,700	3,400	2,900	3,400
18～19歳	10,300 (0.3)	1,000	2,000	5,400	1,000	1,000	1,000
20～29歳	57,000 (1.5)	3,900	7,400	33,900	5,900	5,900	3,900
30～39歳	109,600 (2.8)	9,800	14,300	44,700	19,200	21,600	3,900
40～49歳	168,100 (4.4)	18,200	12,300	85,500	32,400	19,700	10,300
50～59歳	322,900 (8.4)	28,000	22,600	150,400	69,300	52,600	14,700
60～64歳	442,800 (11.5)	30,500	23,100	221,600	106,200	61,400	13,300
65～69歳	438,900 (11.4)	33,900	29,500	197,100	112,500	65,900	19,200
70歳以上	2,216,400 (57.4)	183,800	197,600	919,500	569,600	346,000	101,200
不詳	25,100 (0.6)	1,500	3,400	8,400	4,400	7,400	—
《障害の程度別》							
65歳未満							
1級	345,000 (29.2)	35,900	2,500	138,100	171,000	—	・
2級	206,900 (17.5)	25,100	32,400	146,500	2,500	—	・
3級	187,700 (15.9)	10,300	14,700	123,400	38,300	—	・
4級	174,000 (14.7)	6,900	10,800	111,600	43,200	1,000	・
5級	60,400 (5.1)	9,800	—	50,100	—	—	・
6級	43,200 (3.7)	2,900	19,700	20,600	—	—	・
不詳	166,100 (14.0)	—	—	—	—	166,100	・
65歳以上及び年齢不詳							
1級	707,200 (26.4)	72,700	1,000	171,500	466,400	—	・
2級	377,900 (14.1)	60,400	48,700	264,900	2,500	—	・
3級	461,000 (17.2)	17,700	51,600	272,300	118,400	—	・
4級	489,000 (18.2)	21,100	41,300	290,000	135,600	1,000	・
5級	118,400 (4.4)	19,200	2,000	96,300	—	—	・
6級	107,600 (4.0)	18,200	60,000	28,500	—	—	・
不詳	419,200 (15.6)	—	—	—	—	419,200	・

(注)1 ( )内の数字は、構成割合(%)である。

2 東日本大震災の影響により、岩手県、宮城県、福島県、仙台市、盛岡市、郡山市、いわき市は含まれていない。

3 「身体障害児・者実態調査」と「知的障害児(者)基礎調査」を統合し、「生活のしづらさなどに関する調査(全国在宅障害児・者等実態調査)」となった。

資料：厚生労働省社会・援護局「平成23年生活のしづらさなどに関する調査(全国在宅障害児・者等実態調査)」

SSJ-DB <http://www.ipss.go.jp/ssj-db/252.xls>

第205表 知的障害者の性別・障害の程度別状況(年齢階級別)

平成23年推計値(単位 人)

区 分	総 数		男	女	不 詳	重 度	その他	不 詳
総 数	621,700	(100.0)	354,800	265,900	1,000	241,800	303,200	76,700
0 ～ 9	59,000	(9.5)	41,300	17,700	—	15,200	42,300	1,500
10 ～ 17	92,900	(14.9)	60,900	31,900	—	38,800	47,700	6,400
18 ～ 19	22,600	(3.6)	13,800	8,800	—	12,300	9,300	1,000
20 ～ 29	112,100	(18.0)	59,000	53,100	—	42,300	55,500	14,300
30 ～ 39	127,300	(20.5)	69,300	58,000	—	56,500	58,500	12,300
40 ～ 49	76,700	(12.3)	46,200	30,500	—	24,100	40,300	12,300
50 ～ 59	43,200	(6.9)	21,100	22,100	—	16,700	21,600	4,900
60 ～ 64	26,000	(4.2)	11,300	14,700	—	9,300	10,300	6,400
65 ～ 69	13,800	(2.2)	4,900	8,800	—	6,400	3,400	3,900
70歳以上	44,200	(7.1)	25,600	18,200	500	17,200	13,300	13,800
年齢不詳	3,900	(0.6)	1,500	2,000	500	2,900	1,000	—

(注)1 ( )内の数字は、構成割合(%)である。

2 東日本大震災の影響により、岩手県、宮城県、福島県、仙台市、盛岡市、郡山市、いわき市は含まれていない。

3 「身体障害児・者実態調査」と「知的障害児(者)基礎調査」を統合し、「生活のしづらさなどに関する調査(全国在宅障害児・者等実態調査)」となった。

資料：厚生労働省社会・援護局「平成23年生活のしづらさなどに関する調査(全国在宅障害児・者等実態調査)」

SSJ-DB <http://www.ipss.go.jp/ssj-db/253.xls>

第206表 身体障害者更生援護施設・知的障害者援護施設の施設数及び在所者数

各年10月1日現在

区 分	平成24年 (2012)	25 (2013)	26 (2014)	27 (2015)	28 (2016)
身体障害者社会参加支援施設 施設数	295	316	318	311	299
身体障害者福祉センター 施設数	145	157	159	151	144
障害者更生センター 施設数	5	5	5	5	5
補装具製作施設 施設数	17	17	17	16	15
盲導犬訓練施設 施設数	11	13	12	12	11
点字図書館 施設数	69	73	74	72	70
点字出版施設 施設数	11	11	11	11	10
聴覚障害者情報提供施設 施設数	37	40	40	44	44

(注)1 「身体障害者社会参加支援施設」は、身体障害者福祉法による。

2 平成24年以降は、基本票と詳細票の配布・回収による調査とし、詳細票が回収された施設のうち、活動中の施設について集計している。

基本票：行政情報から把握可能な項目

詳細票：それ以外の項目

資料：厚生労働省大臣官房統計情報部「社会福祉施設等調査報告」

SSJ-DB <http://www.ipss.go.jp/ssj-db/254.xls>

第207表 身体障害者に対する補装具購入等の状況

(単位 金額：千円)

区	分	平成24年度 (2012)	25 (2013)	26 (2014)	27 (2015)	28 (2016)
購	入 件 数	166,701	165,528	161,194	161,337	157,933
	公費負担額	20,680,641	20,923,276	20,724,308	20,736,729	20,163,234
義 肢	件 数	1,393	1,409	1,263	1,228	1,219
	公費負担額	222,517	220,773	213,778	242,991	208,110
義 足	件 数	5,522	5,379	5,326	5,026	5,036
	公費負担額	2,223,987	2,254,252	2,289,834	2,243,600	2,362,353
装 具	件 数	44,708	44,733	44,017	44,683	45,723
	公費負担額	3,500,244	3,576,108	3,566,838	3,601,192	3,680,355
盲人安全つえ	件 数	8,550	8,702	8,875	9,163	9,067
	公費負担額	43,285	38,397	40,656	44,485	43,883
補 聴 器	件 数	46,320	46,019	44,931	44,779	44,672
	公費負担額	3,031,301	3,022,061	3,010,382	2,977,115	2,927,603
車いす・電動車いす	件 数	29,766	28,974	27,791	26,882	25,427
	公費負担額	7,351,815	7,316,223	7,167,331	7,049,936	6,846,945
歩行補助つえ	件 数	4,876	4,764	4,290	4,192	3,990
	公費負担額	45,357	41,136	39,140	36,714	37,105
そ の 他	件 数	25,566	25,548	24,701	25,384	22,799
	公費負担額	4,262,135	4,454,326	4,396,349	4,540,696	4,056,880
修 理	件 数	124,358	124,755	123,111	122,788	119,379
	公費負担額	5,255,548	5,487,680	5,552,145	5,570,720	5,623,112
義 肢	件 数	713	655	668	597	545
	公費負担額	70,014	69,667	69,772	70,808	62,789
義 足	件 数	7,363	7,528	7,409	7,301	7,384
	公費負担額	1,222,818	1,322,243	1,315,442	1,296,234	1,430,057
装 具	件 数	17,887	17,687	17,122	17,702	17,644
	公費負担額	317,110	318,962	302,759	321,091	327,809
盲人安全つえ	件 数	111	124	106	126	115
	公費負担額	490	615	1,445	419	342
補 聴 器	件 数	30,128	29,840	28,931	28,142	27,356
	公費負担額	505,965	515,039	508,727	501,298	496,851
車いす・電動車いす	件 数	57,891	58,169	57,979	57,689	55,606
	公費負担額	2,448,094	2,532,784	2,599,458	2,615,634	2,568,473
歩行補助つえ	件 数	210	187	181	194	170
	公費負担額	696	500	623	647	419
そ の 他	件 数	10,055	10,565	10,715	11,037	10,559
	公費負担額	690,361	727,870	753,919	764,589	736,372

(注) 1 「補装具」と「特例補装具」を合算した値である。

2 平成25年度以降の「公費負担額」は、「障害者総合支援法による公費負担額」である。

資料：厚生労働省大臣官房統計情報部「福祉行政報告例」

SSJ-DB <http://www.ipss.go.jp/ssj-db/255.xls>

第208表 身体障害者更生援護状況

区 分	平成24年度 (2012)	25 (2013)	26 (2014)	27 (2015)	28 (2016)
18歳以上の身体障害者手帳新規交付者数	352,559	354,377	294,267	278,198	275,972
補 装 具 件 数					
交 付	166,701	165,528	161,194	161,337	157,933
修 理	124,358	124,755	123,111	122,788	119,379
更 生 医 療 給 付 申 請 件 数	295,919	315,823	323,066	347,727	278,258

資料：厚生労働省大臣官房統計情報部「福祉行政報告例」

SSJ-DB <http://www.ipss.go.jp/ssj-db/256.xls>

第209表 身体障害者に対する更生医療給付決定状況

(単位 金額：千円)

区 分	平成24年度 (2012)	25 (2013)	26 (2014)	27 (2015)	28 (2016)
合 計 件 数	288,589	309,489	317,574	341,976	351,330
公費負担額	148,595,088	155,536,491	160,743,571	169,194,614	172,475,909
視 覚 障 害 件 数	54	58	60	41	45
公費負担額	9,143	18,306	21,544	12,348	15,162
聴覚・平衡機能障害 件 数	199	216	233	271	323
公費負担額	23,510	13,652	24,649	23,334	32,965
音 声 ・ 言 語 ・ そ じ ゃ く 機 能 障 害 件 数	708	653	661	706	713
公費負担額	57,493	21,842	22,150	27,739	23,653
肢 体 不 自 由 件 数	21,121	22,923	21,387	19,972	20,215
公費負担額	2,002,143	2,064,719	2,068,330	1,892,461	1,761,155
心 臓 機 能 障 害 件 数	29,437	30,154	28,110	28,357	29,456
公費負担額	4,399,466	4,411,861	4,459,233	4,536,988	4,740,112
じ ん 臓 機 能 障 害 件 数	217,712	233,440	242,191	264,789	271,851
公費負担額	133,681,741	139,803,541	143,729,598	151,580,593	153,826,722
小 腸 機 能 障 害 件 数	57	79	77	102	116
公費負担額	15,456	24,415	26,318	33,714	31,103
肝 臓 機 能 障 害 件 数	2,334	2,417	3,062	3,094	3,410
公費負担額	498,983	523,407	737,305	588,384	595,577
免 疫 機 能 障 害 件 数	16,792	19,354	21,512	24,464	24,847
公費負担額	7,796,572	8,607,691	9,478,031	10,451,678	11,387,883
訪 問 看 護 件 数	175	195	281	180	354
公費負担額	110,581	47,057	176,413	47,375	61,577

(注) 「公費負担額」は、当該年3月診療分から翌年2月診療分までを対象としている。

資料：厚生労働省大臣官房統計情報部「福祉行政報告例」

SSJ-DB <http://www.ipss.go.jp/ssj-db/257.xls>



第210表 障害者職業能力開発校の障害種別入校状況

(単位 人)

区 分	平成23年度 (2011)	24 (2012)	25 (2013)	26 (2014)	27 (2015)
入 校 者 数	1,655	1,596	1,506	1,437	1,426
障 害 種 別					
視 覚	62	52	57	67	55
聴 覚 ・ 言 語	206	241	179	168	164
上 肢 障 害	331	319	263	229	232
下 肢 障 害	495	462	379	341	324
体 幹 障 害	108	97	79	81	67
内 臓 機 能	135	143	119	107	77
知 的 障 害	415	381	356	380	383
精 神 障 害	299	357	314	301	356
そ の 他 障 害	155	205	229	258	261

(注) 1 重複障害があるため、障害種別の合計と入校者数とは必ずしも一致しない。

2 当該年度に入校した者のみを対象としており、前年度から継続して受講している者は含まない。

資料：厚生労働省職業能力開発局調べ

SSJ-DB <http://www.ipss.go.jp/ssj-db/258.xls>

## 2 児童福祉

第211表 児童相談所処理件数

区 分	平成24年度 (2012)	25 (2013)	26 (2014)	27 (2015)	28 (2016)
総 数	384,261	391,997	420,128	439,200	457,472
訓 戒 ・ 誓 約	1,393	1,406	1,599	1,418	1,349
児 童 福 祉 司 の 指 導	4,656	5,546	6,300	5,726	5,745
福 祉 事 務 所 へ 送 致 又 は 通 知	955	924	924	1,220	1,515
児 童 委 員 の 指 導	32	19	12	4	5
里 親 委 託	1,652	1,673	1,805	1,751	1,852
児 童 福 祉 施 設 に 入 所 通 所	10,236	10,063	10,164	9,770	9,433
法第27条の3により家庭裁判所 に送致されたもの(再掲)	63	37	57	39	33
障 害 児 施 設 等 へ の 利 用 契 約	7,245	6,089	6,371	6,913	6,648
他 の 機 関 に あ っ 旋 紹 介	4,410	4,253	4,477	4,545	4,748
面 接 指 導	317,333	323,354	346,047	364,244	387,050
そ の 他	36,349	38,670	42,429	43,609	43,875
年 度 末 現 在 未 処 理 件 数	24,016	25,932	29,215	29,643	31,913

資料：厚生労働省大臣官房統計情報部「福祉行政報告例」

SSJ-DB <http://www.ipss.go.jp/ssj-db/260.xls>

第212表 里親及び委託児童数

年度末現在

区 分	平成24年度 (2012)	25 (2013)	26 (2014)	27 (2015)	28 (2016)
登 録 里 親 数	9,392	9,441	9,949	10,679	9,073
児 童 が 委 託 さ れ て い る 里 親 数	3,487	3,560	3,644	3,817	4,038
里 親 に 委 託 さ れ て い る 児 童 数	4,578	4,636	4,731	4,973	5,190

(注) 現行里親制度は里親を希望する者を登録しておき、適当な場合に児童の養育を委託するという仕組みをとっている。

資料：厚生労働省大臣官房統計情報部「福祉行政報告例」

SSJ-DB <http://www.ipss.go.jp/ssj-db/261.xls>

第213表 児童福祉施設数及び在所者数

各年10月1日現在

区 分	平成24年 (2012)	25 (2013)	26 (2014)	27 (2015)	28 (2016)
総 数	29,079	29,061	29,565	32,089	33,490
施設数					
在所者数	2,526,366	2,255,424	2,304,401	2,388,023	2,441,544
乳 児 院					
施設数	129	131	132	134	134
在所者数	3,023	3,137	3,105	3,039	3,089
母子生活支援施設					
施設数	251	243	241	229	221
在所者数	9,437	9,367	9,223	8,902	8,625
保 育 所					
施設数	22,720	22,594	22,992	24,234	24,771
在所者数	2,187,568	2,185,166	2,230,552	2,295,346	2,332,766
小規模保育事業所					
施設数	・	・	・	1,291	2,216
在所者数	・	・	・	18,326	33,859
児童養護施設					
施設数	570	571	590	594	579
在所者数	28,188	27,549	27,468	27,045	25,722
障害児入所施設(福祉型)					
施設数	239	251	261	594	244
在所者数	7,986	8,053	8,016	7,460	6,865
障害児入所施設(医療型)					
施設数	160	165	182	249	190
在所者数	6,881	9,351	8,946	8,327	8,156
児童発達支援センター(福祉型)					
施設数	288	339	420	435	461
在所者数	13,337	16,594	21,095	23,396	26,104
児童発達支援センター(医療型)					
施設数	99	98	102	98	87
在所者数	2,641	2,780	2,389	2,392	2,315
情緒障害児短期治療施設					
施設数	37	38	38	39	41
在所者数	1,236	1,275	1,303	1,311	1,339
児童自立支援施設					
施設数	57	57	57	58	55
在所者数	1,506	1,519	1,527	1,381	1,329
児童家庭支援センター					
施設数	85	95	99	101	104
小型児童館					
施設数	2,610	2,640	2,611	2,573	2,565
児童センター					
施設数	1,720	1,731	1,735	1,747	1,693
大型児童館 A 型					
施設数	18	17	17	17	17
大型児童館 B 型					
施設数	4	4	4	4	4
大型児童館 C 型					
施設数	1	1	1	—	—
その他の児童館					
施設数	91	86	83	108	108

(注) 1 「母子生活支援施設」の在所者数は世帯人員数であり、在所者総数には含まない。

2 平成24年以降は、基本票と詳細票の配布・回収による調査とし、詳細票が回収された施設のうち、活動中の施設について集計している。

基本票：行政情報から把握可能な項目

詳細票：それ以外の項目

資料：厚生労働省大臣官房統計情報部「社会福祉施設等調査」

SSJ-DB <http://www.ipss.go.jp/ssj-db/262.xls>

第214表 育成医療等の給付及び補装具等の交付状況

(単位 金額：千円)

区 分	平成24年度 (2012)	25 (2013)	26 (2014)	27 (2015)	28 (2016)
《育成医療》					
給付決定件数	50,388	56,062	48,925	46,680	43,076
視覚障害	4,149	3,890	3,319	3,126	2,942
聴覚・平衡機能障害	2,468	2,438	2,281	2,009	1,814
音声・言語・そしゃく機能障害	16,755	19,857	17,243	16,960	15,905
肢体不自由	9,767	11,254	9,660	9,646	9,068
心臓機能障害	8,591	9,066	8,242	7,494	6,469
腎臓機能障害	446	517	433	383	269
その他	8,212	9,040	7,747	7,062	6,609
公費負担額	3,613,011	3,504,493	3,263,959	3,023,915	2,666,658
社会保険負担額	44,030,001	42,983,159	41,635,316	38,866,719	35,181,908
《養育医療》					
給付決定件数	29,386	32,398	31,515	30,470	31,242
公費負担額	6,803,316	7,605,713	7,680,641	7,619,990	7,978,276
社会保険・結核予防法による負担額	87,696,666	96,498,318	100,075,633	100,734,333	99,052,355
《療育の給付》					
給付決定件数	7	4	6	4	2
骨関節結核	—	—	—	—	—
骨関節結核以外の結核	7	4	6	4	2
公費負担額	785	811	5,331	954	350
社会保険・結核予防法による負担額	2,814	5,638	9,319	2,625	1,292

(注) 1 「養育医療」及び「療育の給付」の公費負担額には、自己負担額を含む。

2 車いすには電動車いすを含む。

3 《育成医療》「公費負担額」「社会保険負担額」は、当該年3月診療分から翌年2月診療分までを対象としている。

資料：厚生労働省大臣官房統計情報部「福祉行政報告例」

SSJ-DB <http://www.ipss.go.jp/ssj-db/263.xls>

第215表 1歳6か月児健康診査受診者数

区 分	平成23年度 (2011)	24 (2012)	25 (2013)	26 (2014)	27 (2015)
受診者数	1,042,991	1,023,370	1,001,397	1,004,202	1,008,449

資料：厚生労働省大臣官房統計情報部「地域保健・健康増進事業報告」

SSJ-DB <http://www.ipss.go.jp/ssj-db/264.xls>

第216表 3歳児健康診査受診者数

区 分	平成23年度 (2011)	24 (2012)	25 (2013)	26 (2014)	27 (2015)
受診者数	1,029,580	1,012,567	1,009,368	1,009,176	1,017,584

資料：厚生労働省大臣官房統計情報部「地域保健・健康増進事業報告」

SSJ-DB <http://www.ipss.go.jp/ssj-db/265.xls>

第217表 児童扶養手当受給世帯数

年度末現在

区 分	平成24年度 (2012)	25 (2013)	26 (2014)	27 (2015)	28 (2016)
総 数	1,083,317	1,073,790	1,058,231	1,037,645	1,006,332
母 子 世 帯					
生 別 母 子 世 帯					
離 婚	877,162	864,912	848,224	829,066	801,072
そ の 他	1,513	1,730	1,758	1,786	1,701
死 別 母 子 世 帯	7,863	7,669	7,315	7,016	6,585
未 婚 の 母 子 世 帯	92,270	94,838	96,938	98,970	100,192
障 害 者 世 帯	4,767	4,992	5,184	5,169	4,994
遺 棄 世 帯	3,095	2,788	2,490	2,302	2,045
父 子 世 帯					
生 別 父 子 世 帯					
離 婚	56,451	56,115	54,988	52,798	50,059
そ の 他	38	43	36	29	30
死 別 父 子 世 帯	6,083	6,054	5,808	5,259	4,568
未 婚 の 父 子 世 帯	592	611	640	654	647
障 害 者 世 帯	1,384	1,548	1,611	1,623	1,577
遺 棄 世 帯	236	214	186	174	149
そ の 他 の 世 帯	31,863	32,276	33,053	32,799	32,713

資料：厚生労働省大臣官房統計情報部「福祉行政報告例」

SSJ-DB <http://www.ipss.go.jp/ssj-db/266.xls>

第218表 特別児童扶養手当受給者数及び障害児福祉手当受給者数

年度末現在

区 分	平成24年度 (2012)	25 (2013)	26 (2014)	27 (2015)	28 (2016)
特 別 児 童 扶 養 手 当					
受 給 者 数	207,083	214,542	220,238	224,793	228,764
支 給 対 象 障 害 児 数	217,227	225,014	232,396	238,293	243,472
障 害 児 福 祉 手 当 受 給 者 数	66,327	66,613	66,122	65,595	64,978
特 別 障 害 者 手 当 受 給 者 数	120,359	121,337	122,218	122,701	122,746
経 過 的 福 祉 手 当 受 給 者 数	5,926	5,330	4,779	4,322	3,904

資料：厚生労働省大臣官房統計情報部「福祉行政報告例」

SSJ-DB <http://www.ipss.go.jp/ssj-db/267.xls>

第219表 児童手当受給者数、支給対象児童数及び支給額の状況

(i) 受給者数(一般受給資格者)

平成28年2月末現在

区 分	受給者数	支給要件別受給者数					外国人受給者数
		留学等による 国外に居住する 対象児童が受給者数	未成年後見 人に係る受給者数	父母指定者 に係る受給者数	法第4条第4項の規定 により認定を受けた者 (同居父母)に係る 受給者数		
総計	10,425,604	428	384	261	25,135	188,548	
児童手当 特例給付	9,554,152	397	371	242	24,982	178,227	
市町村支給分	831,109	26	12	18	149	10,316	
児童手当 特例給付	9,513,328	415	364	250	24,969	188,514	
被用者	8,682,219	389	352	232	24,820	178,198	
児童手当 特例給付	831,109	26	12	18	149	10,316	
非被用者	7,507,313	166	134	84	10,524	86,904	
児童手当 特例給付	6,752,410	146	126	73	10,401	78,802	
公務員分	754,903	20	8	11	123	8,102	
児童手当 特例給付	2,006,015	249	230	166	14,445	101,610	
児童手当 特例給付	1,929,809	243	226	159	14,419	99,396	
公務員分	76,206	6	4	7	26	2,214	
児童手当 特例給付	912,276	13	20	11	166	34	
児童手当 特例給付	871,933	8	19	10	162	29	
児童手当 特例給付	40,343	5	1	1	4	5	

## (ii) 支給対象児童数（一般受給資格者）

平成28年2月末現在

区 分	受給者数	支給要件別受給者数					外国人の 児 童 数
		留学等により 国外に居住す る 児 童 数	未 成 年 後 見 人 によ っ て 養 育 さ れ る 児 童 数	父 母 指 定 者 に によ っ て 養 育 さ れ る 児 童 数	法 第 4 条 第 4 項 の 規 定 に よ り 認 定 を 受 け た 者 ( 同 居 父 母 ) に によ っ て 養 育 さ れ る 児 童 数	外 児	
総 計	17,203,630	519	454	320	38,456	220,113	
児 童 手 当	15,833,222	482	441	300	38,234	208,320	
0 歳 から 3 歳 未 満	2,914,318	0	25	53	6,165	49,148	
3 歳 以 上 小 学 校 修 了 前	9,819,809	328	218	158	25,712	126,200	
小 学 校 修 了 後 中 学 校 終 了 前	3,009,095	154	198	89	6,357	32,972	
特 例 給 付	1,370,408	37	13	20	222	11,793	
0 歳 から 3 歳 未 満	162,391	0	1	4	23	1,788	
3 歳 以 上 小 学 校 修 了 前	830,383	20	3	7	150	7,699	
小 学 校 修 了 後 中 学 校 終 了 前	377,634	17	9	9	49	2,306	
市 町 村 支 給 分 計	15,664,131	504	427	308	38,182	220,057	
児 童 手 当	14,354,445	472	415	289	37,967	208,275	
0 歳 から 3 歳 未 満	2,628,121	0	22	48	6,128	49,137	
3 歳 以 上 小 学 校 修 了 前	8,913,121	323	201	154	25,543	126,172	
小 学 校 修 了 後 中 学 校 終 了 前	2,813,203	149	192	87	6,296	32,966	
特 例 給 付	1,309,686	32	12	19	215	11,782	
0 歳 から 3 歳 未 満	155,705	0	0	4	23	1,786	
3 歳 以 上 小 学 校 修 了 前	795,912	17	3	7	144	7,692	
小 学 校 修 了 後 中 学 校 終 了 前	358,069	15	9	8	48	2,304	
被 用 者	12,384,946	210	162	101	15,708	102,299	
児 童 手 当	11,201,654	184	154	90	15,529	93,271	
0 歳 から 3 歳 未 満	2,117,435	0	15	20	1,991	22,980	
3 歳 以 上 小 学 校 修 了 前	6,957,525	118	85	48	10,460	56,167	
小 学 校 修 了 後 中 学 校 終 了 前	2,126,694	66	54	22	3,078	14,124	
特 例 給 付	1,183,292	26	8	11	179	9,028	
0 歳 から 3 歳 未 満	137,813	0	0	3	19	1,394	
3 歳 以 上 小 学 校 修 了 前	718,152	15	2	4	122	5,883	
小 学 校 修 了 後 中 学 校 終 了 前	327,327	11	6	4	38	1,751	
非 被 用 者	3,279,185	294	265	207	22,474	117,758	
児 童 手 当	3,152,791	288	261	199	22,438	115,004	
0 歳 から 3 歳 未 満	510,686	0	7	28	4,137	26,157	
3 歳 以 上 小 学 校 修 了 前	1,955,596	205	116	106	15,083	70,005	
小 学 校 修 了 後 中 学 校 終 了 前	686,509	83	138	65	3,218	18,842	
特 例 給 付	126,397	6	4	8	36	2,754	
0 歳 から 3 歳 未 満	17,892	0	0	1	4	392	
3 歳 以 上 小 学 校 修 了 前	77,760	2	1	63	22	1,809	
小 学 校 修 了 後 中 学 校 終 了 前	30,742	4	3	4	10	553	
公 務 員 分	1,539,499	15	27	12	274	56	
児 童 手 当	1,478,777	10	26	11	267	45	
0 歳 から 3 歳 未 満	286,197	0	3	5	37	11	
3 歳 以 上 小 学 校 修 了 前	906,688	5	17	4	169	28	
小 学 校 修 了 後 中 学 校 終 了 前	285,892	5	6	2	61	6	
特 例 給 付	60,722	5	1	1	7	11	
0 歳 から 3 歳 未 満	6,686	0	1	0	0	2	
3 歳 以 上 小 学 校 修 了 前	34,471	3	0	0	6	7	
小 学 校 修 了 後 中 学 校 終 了 前	19,565	2	0	1	1	2	

(iii) 支給額の状況（一般受給資格者）

平成28年2月末現在（単位 千円）

区 分		支給額
総	計	2,190,093,589
児	童 手 当	2,111,628,678
0 歳	か ら 3 歳 未 満	526,566,370
3 歳	以 上 小 学 校 修 了 前	1,209,787,232
小 学 校	修 了 後 中 学 校 終 了 前	375,275,076
特	例 給 付	78,464,911
市	町 村 支 給 分 計	1,989,875,449
児	童 手 当	1,915,125,778
0 歳	か ら 3 歳 未 満	475,921,240
3 歳	以 上 小 学 校 修 了 前	1,098,267,292
小 学 校	修 了 後 中 学 校 終 了 前	340,937,246
特	例 給 付	74,749,671
被	用 者	1,558,250,402
児	童 手 当	1,490,777,404
0 歳	か ら 3 歳 未 満	381,952,157
3 歳	以 上 小 学 校 修 了 前	851,806,044
小 学 校	修 了 後 中 学 校 終 了 前	257,019,203
特	例 給 付	67,472,998
非	被 用 者	431,625,047
児	童 手 当	424,348,374
0 歳	か ら 3 歳 未 満	93,969,083
3 歳	以 上 小 学 校 修 了 前	246,461,248
小 学 校	修 了 後 中 学 校 終 了 前	83,918,042
特	例 給 付	7,276,673
公	務 員 分	200,218,140
児	童 手 当	196,502,900
0 歳	か ら 3 歳 未 満	50,645,130
3 歳	以 上 小 学 校 修 了 前	111,519,940
小 学 校	修 了 後 中 学 校 終 了 前	34,337,830
特	例 給 付	3,715,240

(注) 支給額とは、各年度中に市町村及び公務員の所属庁において支払われた総額であり、決算資料：厚生労働省雇用均等・児童家庭局「児童手当事業年報」

SSJ-DB <http://www.ipss.go.jp/ssj-db/268.xls>



## 第220表 児童手当制度の費用負担等

## 【費用負担】

児童手当等の財源については、国、地方（都道府県、市区町村）、事業主拠出金で構成されている。  
事業主拠出金の額は、標準報酬月額及び標準賞与額を基準として、拠出金率（2.0/1000）を乗じて得た額。

		被用者			非被用者		公務員
0歳～3歳未満	特例給付	国 2/3	地方1/3		国 2/3	地方1/3	所属庁 10/10
	児童手当	事業主 7/15	国 16/45	地方 8/45	国 2/3	地方1/3	
3歳～ 中学校修了前	特例給付	国 2/3	地方1/3		国 2/3	地方1/3	所属庁 10/10
	児童手当	国 2/3	地方1/3		国 2/3	地方1/3	

## 【財源内訳】平成29年度予算

給付総額	： 2兆1,985億円 (2兆2,216億円)	(内訳)	国庫負担分	： 1兆2,175億円 (1兆2,320億円)
			地方負担分	： 6,087億円 (6,160億円)
			事業主負担分	： 1,832億円 (1,835億円)
			公務員分	： 1,891億円 (1,902億円)

※( )内の前年度予算額

資料：内閣府子ども・子育て本部「平成29年度における児童手当制度について」

SSJ-DB <http://www.ipss.go.jp/ssj-db/271.xls>

### 3 社会福祉関係機関・施設等

第221表 社会福祉行政機関等設置状況

区 分	平成24年度 (2012)	25 (2013)	26 (2014)	27 (2015)	28 (2016)
福 祉 事 務 所					
事 務 所 数	211	210	208	208	210
都 道 府 県					
区 市 町 村	1,038	1,041	1,039	1,039	1,039
身 体 障 害 者 更 生 相 談 所	80	80	80	77	77
相 談 所 数					
知 的 障 害 者 更 生 相 談 所	82	82	84	84	86
相 談 所 数					
児 童 相 談 所	207	207	207	208	210
相 談 所 数					
児 童 福 祉 司	2,670	2,771	2,829	2,934	3,030
数					
民 生 委 員 ・ 児 童 委 員 数	230,199	230,060	231,339	231,689	231,689

- (注) 1 福祉事務所は、4月1日現在。  
 2 身体障害者更生相談所は、4月1日現在。  
 3 知的障害者更生相談所は、4月1日現在。  
 4 児童相談所は、4月1日現在。  
 5 民生委員・児童委員数については、主任児童委員数を含む、各年度末現在。

資料：「福祉事務所」は、厚生労働省社会・援護局調べ  
 「身体障害者更生相談所」「知的障害者更生相談所」は、厚生労働省社会・援護局障害保健福祉部調べ  
 「児童相談所」は、厚生労働省雇用均等・児童家庭局調べ  
 「民生委員・児童委員数」は、厚生労働省大臣官房統計情報部「福祉行政報告例」

第222表 社会福祉施設数(施設の種別)

各年10月1日現在

区 分	平成24年 (2012)	25 (2013)	26 (2014)	27 (2015)	28 (2016)
総数	48,250	50,684	53,154	53,540	56,571
保護施設	231	230	225	231	228
救護施設	181	183	177	184	181
更生施設	20	19	19	19	21
授産施設	20	18	18	17	17
宿所提供施設	10	10	11	11	9
老人福祉施設	4,962	5,004	5,026	5,103	5,004
養護老人ホーム(一般)	859	866	868	886	875
養護老人ホーム(盲)	46	47	49	50	48
軽費老人ホーム(A型)	207	207	207	197	198
軽費老人ホーム(B型)	23	20	17	16	14
軽費老人ホーム(ケアハウス)	1,815	1,852	1,861	1,908	1,884
都市型軽費老人ホーム	...	...	32	45	55
老人福祉センター(特A型)	237	231	236	234	223
老人福祉センター(A型)	1,368	1,358	1,344	1,353	1,298
老人福祉センター(B型)	407	423	412	414	409
障害者支援施設等	5,330	5,549	5,376	5,221	5,191
障害者支援施設	2,461	2,476	2,449	2,417	2,373
地域活動支援センター	2,715	2,925	2,780	2,666	2,688
福祉ホーム	154	148	147	138	130
身体障害者社会参加支援施設	295	316	318	311	299
身体障害者福祉センター(A型)	31	35	36	35	35
身体障害者福祉センター(B型)	114	122	123	116	109
障害者更生センター	5	5	5	5	5
補装具製作施設	17	17	17	16	15
盲導犬訓練施設	11	13	12	12	11
点字図書館	69	73	74	72	70
点字出版施設	11	11	11	11	10
聴覚障害者情報提供施設	37	40	40	44	44
婦人保護施設	46	48	47	47	47
児童福祉施設	29,079	29,061	29,565	32,089	33,490
乳児院	129	131	132	134	134
母子生活支援施設	251	243	241	229	221
保育所	22,720	22,594	22,992	24,234	24,771
小規模保育事業所	・	・	・	1,291	2,216
児童養護施設	570	571	590	594	579
障害児入所施設(福祉型)	239	251	261	249	244
障害児入所施設(医療型)	160	165	182	178	190
児童発達支援センター(福祉型)	288	339	420	435	461
児童発達支援センター(医療型)	99	98	102	98	87
情緒障害児短期治療施設	37	38	38	39	41
児童自立支援施設	57	57	57	58	55
児童家庭支援センター	85	95	99	101	104
小型児童館	2,610	2,640	2,611	2,573	2,565
児童センター	1,720	1,731	1,735	1,747	1,693
大型児童館A型	18	17	17	17	17
大型児童館B型	4	4	4	4	4
大型児童館C型	1	1	1	-	-
その他の児童館	91	86	83	108	108
母子福祉施設	57	58	56	58	51
母子福祉センター	53	54	53	55	51
母子休養ホーム	4	4	3	3	-

第 11 部 社会保障関係統計資料編

その他の社会福祉施設等	8,250	10,418	12,541	10,480	12,261
授産施設	65	69	66	68	68
宿所提供施設	253	264	267	266	314
盲人ホーム	19	19	17	19	17
隣保館	1,053	1,050	1,049	1,037	998
へき地保健福祉館	46	41	34	37	18
へき地保育所	513	486	464	...	...
有料老人ホーム (サービス付き高齢者向け住宅以外)	6,301	7,472	8,495	9,053	10,846
有料老人ホーム (サービス付き高齢者向け住宅であるもの)	...	1,017	2,149	...	...

(注) 1 「旧法による身体障害者更生援護施設」「旧法による知的障害者援護施設」「旧法による精神障害者社会復帰施設」は、平成18年4月の障害者自立支援法の施行に伴い、経過措置による旧法(身体障害者福祉法、知的障害者福祉法、精神保健及び精神障害者福祉に関する法律)の施設である。

2 「身体障害者社会参加支援施設」は、身体障害者福祉法による。

3 平成24年の「有料老人ホーム(サービス付き高齢者向け住宅以外)」には、サービス付き高齢者住宅であるものを一部含む。

4 平成24年以降は、基本票と詳細票の配布・回収による調査とし、詳細票が回収された施設のうち、活動中の施設集計している。

基本票：行政情報から把握可能な項目

詳細票：それ以外の項目

資料：厚生労働省大臣官房統計情報部「社会福祉施設等調査」

SSJ-DB <http://www.ipss.go.jp/ssj-db/273.xls>

第 223 表 生活福祉資金貸付状況

(単位 金額：千円)

区 分	平成26年度 (2014)		27 (2015)		28 (2016)	
	件 数	金 額	件 数	金 額	件 数	金 額
合 計	31,481	16,751,370	29,782	15,228,080	39,922	17,816,792
総合支援資金	3,133	1,147,227	2,057	668,072	1,122	348,285
福祉費	4,404	1,971,763	4,086	1,834,193	3,996	1,603,092
教育支援資金	14,775	9,514,058	14,621	9,311,441	14,504	10,722,763
緊急小口資金	8,837	656,017	8,730	645,465	19,997	2,184,021
不動産担保型生活資金	102	1,893,146	80	1,336,434	89	1,388,869
要保護世帯向け 不動産担保型生活資金	230	1,569,159	208	1,432,475	214	1,569,762

(注) 「福祉費」には、東日本大震災の被災世帯への特例措置による貸付けを含む。

資料：厚生労働省社会・援護局調べ

SSJ-DB <http://www.ipss.go.jp/ssj-db/274.xls>

第224表 母子福祉資金貸付状況

(単位 金額：千円)

区 分	平成25年度 (2013)		26 (2014)		27 (2015)	
	件数	金額	件数	金額	件数	金額
合 計	41,281	20,737,172	37,899	19,377,270	35,534	18,132,880
事業開始資金	12	24,935	16	33,361	14	25,654
事業継続資金	12	14,814	5	5,713	6	4,700
修学資金	29,348	16,000,614	26,437	14,742,214	24,679	13,784,877
技能習得資金	988	566,153	895	563,752	826	451,644
修業資金	670	293,661	673	299,512	599	267,505
就職支度資金	76	15,889	70	13,738	79	15,492
医療介護資金	15	3,732	10	2,536	14	3,090
生活資金	1,022	568,207	948	534,086	915	621,000
住宅資金	39	36,596	28	28,547	38	39,901
転宅資金	500	104,802	468	103,211	405	84,122
就学支度資金	8,597	3,107,189	8,345	3,049,488	7,956	2,833,995
結婚資金	2	580	4	1,112	3	900

資料：厚生労働省雇用均等・児童家庭局調べ

SSJ-DB <http://www.ipss.go.jp/ssj-db/275.xls>

第225表 災害救助法適用状況及び災害救助費国庫負担状況

(単位 金額：千円)

区 分	平成24年度 (2012)	25 (2013)	26 (2014)	27 (2015)	28 (2016)
法適用都道府県延数	12	17	11	7	5
法適用都道府県実数	10	13	7	5	5
法適用市町村延数	43	63	18	28	82
災害救助費国庫負担額	109,788,519	45,466,396	35,880,001	25,248,175	97,465,853
国庫負担対象都道府県数	15	22	17	9	9

資料：内閣府政策統括官（防災担当）調べ

SSJ-DB <http://www.ipss.go.jp/ssj-db/276.xls>

## 第7節 生活保護

第226表 被保護実世帯・被保護実人員・保護率

区 分	平成23年度 (2011)	24 (2012)	25 (2013)	26 (2014)	27 (2015)
<b>被 保 護 世 帯 数</b>					
年 度 合 計	17,980,504	18,702,115	19,102,147	19,348,083	19,556,914
1 か 月 平 均	1,498,375	1,558,510	1,591,846	1,612,340	1,629,743
<b>被 保 護 人 員</b>					
年 度 合 計	24,806,933	25,628,493	25,939,344	25,990,740	25,990,740
1 か 月 平 均	2,067,244	2,135,708	2,161,612	2,165,895	2,163,685
保 護 率 (人 口 千 対)	16.2	16.7	17.0	17.0	17.0
総 人 口 (千 人)	127,799	127,515	127,298	127,083	127,095

(注) 保護率の算出は、1か月平均の被保護実人員を総務省統計局発表による各年10月1日現在の推計人口(総人口)で除した。

資料：平成23年度は厚生労働省大臣官房統計情報部「福祉行政報告例」、  
平成24年度以降は厚生労働省社会・援護局「被保護者調査」

SSJ-DB <http://www.ipss.go.jp/ssj-db/277.xls>

第227表 被保護実世帯数(世帯主の労働力類型別)

区 分	平成23年度 (2011)	24 (2012)	25 (2013)	26 (2014)	27 (2015)
<b>被 保 護 実 世 帯 数</b>	<b>1,498,375</b>	<b>1,558,510</b>	<b>1,591,846</b>	<b>1,612,340</b>	<b>1,629,743</b>
現に保護を受けた世帯数	1,492,396	1,551,707	1,583,919	1,604,083	1,621,356
世帯主が働いている世帯	167,279	185,869	201,662	211,952	218,529
常 用	118,498	132,651	145,777	154,526	160,503
日 雇	24,037	26,456	28,112	28,640	28,459
内 職	7,720	8,214	8,656	9,165	9,661
そ の 他	17,025	18,548	19,117	19,621	19,906
そ の 他 の 世 帯	1,325,116	1,365,837	1,382,258	1,392,131	1,402,827
世帯員が働いている世帯	36,636	39,064	40,483	40,926	40,575
働いている者のいない世帯	1,288,480	1,326,773	1,341,775	1,351,205	1,362,252
保 護 停 止 中 の 世 帯	5,980	6,803	7,926	8,257	8,387

(注) 年度1か月の平均である。

資料：平成23年度は厚生労働省大臣官房統計情報部「福祉行政報告例」、  
平成24年度以降は厚生労働省社会・援護局「被保護者調査」

SSJ-DB <http://www.ipss.go.jp/ssj-db/278.xls>

第228表 扶助別人員

区 分	平成23年度 (2011)	24 (2012)	25 (2013)	26 (2014)	27 (2015)
被 保 護 実 人 員	2,067,244	2,135,708	2,161,612	2,165,895	2,163,685
扶 助 人 員 総 数	5,737,829	5,946,405	6,027,650	6,072,124	6,074,005
生 活 扶 助	1,871,659	1,928,241	1,941,036	1,946,954	1,927,267
住 宅 扶 助	1,741,888	1,811,575	1,835,940	1,843,587	1,842,105
教 育 扶 助	159,372	159,038	154,014	148,462	142,067
介 護 扶 助	248,100	269,793	290,174	310,359	329,999
医 療 扶 助	1,657,093	1,716,158	1,745,615	1,763,405	1,775,997
入 院	129,362	126,595	123,648	118,136	116,279
単 給	51,504	49,093	47,420	45,854	44,427
併 給	77,857	77,502	76,229	72,281	71,852
入 院 外	1,527,731	1,589,563	1,621,967	1,645,270	1,659,718
単 給	21,255	20,385	21,299	20,438	18,100
併 給	1,506,476	1,569,178	1,600,668	1,624,832	1,637,654
出 産 扶 助	191	176	171	162	162
生 業 扶 助	56,400	58,257	57,457	55,965	53,078
葬 祭 扶 助	3,127	3,169	3,242	3,230	3,329

(注) 年度1か月の平均である。

資料：平成23年度は厚生労働省大臣官房統計情報部「福祉行政報告例」、  
平成24年度以降は厚生労働省社会・援護局「被保護者調査」SSJ-DB <http://www.ipss.go.jp/ssj-db/279.xls>

第229表 保護開始世帯数(世帯類型・構造別)

平成27年

区 分	総 数	高齢者世帯	母子世帯	傷病者世帯	障害者世帯	その他の世帯
総 数	16,747	5,666	1,148	3,311	1,263	5,359
世 帯 主 の 傷 病	4,017	824	153	1,859	413	767
世 帯 員 の 傷 病	199	39	8	37	12	102
急迫保護で医療扶助単給	565	159	15	300	7	84
要 介 護 状 態	119	104	1	3	6	5
働 いて いた 者 の 死 亡	47	21	8	4	3	12
働 いて いた 者 の 離 別 等	568	103	286	40	36	104
定 年 ・ 失 業	1,289	229	67	98	39	856
老 齢 による 収 入 減 少	706	653	・	7	4	42
事 業 不 振 ・ 倒 産	128	54	3	8	3	60
その他の働きによる収入減少	870	150	95	75	38	513
社会保障給付金の減少・喪失	138	52	4	18	20	44
貯 金 等 の 減 少 ・ 喪 失	5,713	2,336	340	561	436	2,040
仕 送 り の 減 少 ・ 喪 失	623	319	37	71	64	132
そ の 他	1,767	623	132	230	181	600

(注) 年度1か月の平均である。

資料：厚生労働省社会・援護局「被保護者調査」

SSJ-DB <http://www.ipss.go.jp/ssj-db/280.xls>

第230表 保護廃止世帯数(世帯類型・構造別)

平成27年

区 分	総 数	高齢者世帯	母子世帯	傷病者世帯	障害者世帯	その他 の世帯
総 数	14,609	6,203	940	2,259	1,193	4,014
世帯主の傷病治癒	112	29	4	45	5	29
世帯員の傷病治癒	5	1	1	1	—	2
死 亡	5,175	4,011	5	586	343	230
失 業	1,139	189	12	270	55	612
働きによる収入の増加・取得	2,710	181	327	358	166	1,678
働き手の転入	96	14	40	10	8	24
社会保障給付金の増加	552	227	10	91	81	143
仕送りの増加	106	33	28	13	10	23
親類・縁者等の引取り	511	133	124	88	67	98
施設 入 所	264	217	3	10	17	18
医療費の他法負担	77	50	1	6	12	8
そ の 他	3,864	1,121	387	780	428	1,148

(注) 年度1か月の平均である。

資料：厚生労働省社会・援護局「被保護者調査」

SSJ-DB <http://www.ipss.go.jp/ssj-db/281.xls>

第231表 保護費(扶助別)

(単位 千円)

区 分	平成23年度 (2011)	24 (2012)	25 (2013)	26 (2014)	27 (2015)
総 額	3,501,590,101	3,602,845,240	3,628,503,036	3,681,003,871	3,712,668,538
生活扶助費	1,209,006,731	1,245,835,486	1,224,420,699	1,220,478,902	1,200,347,795
住宅扶助費	538,415,058	565,137,892	579,841,755	585,279,940	603,242,152
教育扶助費	20,489,900	20,406,617	19,883,571	19,382,284	18,952,283
介護扶助費	70,677,191	75,470,790	78,128,307	83,139,125	85,566,781
医療扶助費	1,643,231,070	1,675,872,276	1,706,195,259	1,753,560,126	1,785,426,764
出産扶助費	551,105	527,679	510,310	448,752	432,943
生業扶助費	11,483,859	11,827,151	11,731,481	11,370,255	11,138,235
葬祭扶助費	7,735,187	7,767,349	7,791,654	7,344,487	7,561,585
《1人当り月額(円)》					
総 額	141,327	140,580	139,884	141,628	142,992
生活扶助費	53,830	53,842	52,567	52,239	51,902
住宅扶助費	25,758	25,997	26,319	26,456	27,290
教育扶助費	10,714	10,693	10,759	10,879	11,117

資料：「扶助別保護費」は、厚生労働省社会・援護局調べ

「1人当り月額」は、厚生労働省社会・援護局「被保護者調査」より国立社会保障・人口問題研究所にて算出

SSJ-DB <http://www.ipss.go.jp/ssj-db/282.xls>



第232表 医療扶助決定状況(診療費分)

(単位 金額:千円)

区 分	平成23年度 (2011)	24 (2012)	25 (2013)	26 (2014)	27 (2015)
合 計	33,430,502	33,742,704	35,028,835	36,024,772	46,889,604
件数	33,430,502	33,742,704	35,028,835	36,024,772	46,889,604
金額	1,470,246,942	1,489,653,310	1,585,317,136	1,567,623,545	1,574,107,401
一 般 診 療	30,135,167	30,337,564	31,406,547	32,251,253	32,068,803
件数	30,135,167	30,337,564	31,406,547	32,251,253	32,068,803
金額	1,404,954,131	1,422,658,943	1,514,090,511	1,497,663,237	1,503,258,998
入 院	2,079,133	2,008,145	1,988,883	2,025,231	1,975,806
件数	2,079,133	2,008,145	1,988,883	2,025,231	1,975,806
金額	920,376,156	936,367,741	999,881,609	983,907,324	969,382,102
入 院 外	28,056,034	28,329,419	29,417,664	30,226,022	30,092,997
件数	28,056,034	28,329,419	29,417,664	30,226,022	30,092,997
金額	484,577,975	486,291,202	514,208,902	513,755,913	533,876,896
歯 科 診 療	3,295,335	3,405,140	3,622,288	3,773,519	3,820,700
件数	3,295,335	3,405,140	3,622,288	3,773,519	3,820,700
金額	65,292,811	66,999,355	71,226,621	69,960,302	70,848,399

資料：平成23年度は厚生労働省大臣官房統計情報部「福祉行政報告例」、  
平成24年度以降は、厚生労働省社会・援護局「被保護者調査」

SSJ-DB <http://www.ipss.go.jp/ssj-db/283.xls>

第233表 生活扶助基準額の例

平成29年4月1日現在

区 分	東京都区部等	地方郡部等
3人世帯(33歳、29歳、4歳)	158,380	129,910
高齢者単身世帯(68歳)	79,790	64,480
高齢者夫婦世帯(68歳、65歳)	119,200	96,330
母子世帯(30歳、4歳、2歳)	188,140	158,170

(注) 児童養育加算等を含む。

資料：厚生労働省社会・援護局資料「生活保護制度に関するQ&A」

SSJ-DB <http://www.ipss.go.jp/ssj-db/284.xls>

第234表 保護施設の施設数及び在所者数

各年10月1日現在

区 分	平成24年 (2012)	25 (2013)	26 (2014)	27 (2015)	28 (2016)
総 数	231	230	225	231	293
施設数	231	230	225	231	293
在所者数	18,744	18,651	18,055	19,112	19,616
救 護 施 設	181	183	177	184	186
施設数	181	183	177	184	186
在所者数	16,280	16,448	16,029	16,984	16,783
更 生 施 設	20	19	19	19	21
施設数	20	19	19	19	21
在所者数	1,637	1,417	1,269	1,409	1,513
医 療 保 護 施 設	...	...	...	...	59
施設数	...	...	...	...	59
授 産 施 設	20	18	18	17	17
施設数	20	18	18	17	17
在所者数	420	416	389	347	540
宿 所 提 供 施 設	10	10	11	11	10
施設数	10	10	11	11	10
在所者数	407	370	368	372	780

(注) 平成24年以降は、基本票と詳細票の配布・回収による調査とし、詳細票が回収された施設のうち、活動中の施設について集計している。

基本票：行政情報から把握可能な項目

詳細票：それ以外の項目

資料：厚生労働省大臣官房統計情報部「社会福祉施設等調査」

SSJ-DB <http://www.ipss.go.jp/ssj-db/285.xls>

## 第8節 恩給・戦争犠牲者援護

### 1 恩 給

第235表 文官恩給年金受給権者状況

区 分	合計			普通恩給			増加恩給			人員
	人員	金額	平均額	人員	金額	平均額	人員	金額	平均額	
平成25年度(2013)	11,637	13,904,799	1,194,878	1,283	2,958,705	2,306,083	91	288,839	3,174,051	4
26 (2014)	10,121	12,265,379	1,211,874	1,142	2,810,208	2,460,778	81	261,957	3,234,035	3
27 (2015)	8,762	10,731,192	1,224,742	992	2,544,150	2,564,667	76	248,007	3,263,251	4
平成27年度										
文 官	3,982	4,214,316	1,058,342	154	166,328	1,080,049	21	72,176	3,436,957	2
教 育 職 員	707	879,216	1,243,586	52	74,453	1,431,787	1	2,033	2,033,000	—
警 察 監 獄 職 員	3,075	2,653,313	862,866	172	142,354	827,640	53	170,522	3,217,404	2
待 遇 職 員	24	26,044	1,085,167	—	—	—	1	3,276	3,275,600	—
執 行 官	70	120,251	1,717,869	70	120,251	1,717,869	—	—	—	—
備 外 国 人	98	168,951	1,723,988	98	168,951	1,723,988	—	—	—	—
国 会 議 員	806	2,669,102	3,311,541	446	1,871,814	4,196,893	—	—	—	—

資料：総務省政策統括官（恩給担当）調べ

SSJ-DB <http://www.ipss.go.jp/ssj-db/286.xls>

第236表 軍人恩給年金受給権者状況

区 分	合計			普通恩給			増加恩給			傷病年金		
	人員	金額	平均額	人員	金額	平均額	人員	金額	平均額	人員	金額	平均額
平成25年度(2013)	565,035	423,109,850	748,821	58,147	36,949,836	635,456	2,730	9,036,915	3,310,225	5,189	6,607,110	1,273,292
26 (2014)	499,467	369,227,033	739,242	44,448	28,178,263	633,960	2,144	7,091,212	3,307,468	4,088	5,181,796	1,267,563
27 (2015)	438,396	320,502,978	731,081	33,177	20,997,413	632,891	1,684	5,628,523	3,342,353	3,325	4,205,640	1,264,854

資料：総務省政策統括官（恩給担当）調べ

SSJ-DB <http://www.ipss.go.jp/ssj-db/287.xls>

第237表 都道府県知事裁定恩給年金受給権者状況

区 分	合計			普通恩給			増加恩給			人員
	人員	金額	平均額	人員	金額	平均額	人員	金額	平均額	
平成25年度(2013)	12,405	13,513,040	1,089,322	1,779	2,251,311	1,265,492	24	62,620	2,609,158	—
25 (2013)	10,797	11,596,645	1,074,062	1,473	1,843,951	1,251,834	20	51,214	2,560,705	—
26 (2014)	10,797	11,596,645	1,074,062	1,473	1,843,951	1,251,834	20	51,214	2,560,705	—
27 (2015)	9,320	9,923,363	1,064,739	1,210	1,511,527	1,249,196	16	42,224	2,639,006	—
平成27年度										
文 官	549	622,120	1,133,188	12	16,468	1,372,358	2	4,259	2,129,600	—
教 育 職 員	3,108	4,017,704	1,292,698	604	845,483	1,399,807	1	3,676	3,676,400	—
警 察 監 獄 職 員	5,652	5,273,910	933,105	594	649,576	1,093,561	13	34,289	2,637,577	—
待 遇 職 員	11	9,629	875,345	—	—	—	—	—	—	—

資料：総務省政策統括官（恩給担当）調べ

SSJ-DB <http://www.ipss.go.jp/ssj-db/288.xls>

傷病年金		扶助科						傷病者遺族特別年金		
		普通扶助料			公務関係扶助料					
金額	平均額	人員	金額	平均額	人員	金額	平均額	人員	金額	平均額
千円	円		千円	円		千円	円		千円	円
5,796	1,448,900	9,369	8,950,046	955,283	873	1,691,935	1,938,069	17	9,479	557,600
3,916	1,305,467	8,158	7,786,372	954,446	721	1,394,005	1,933,432	16	8,922	557,600
5,409	1,352,300	7,085	6,785,976	957,795	591	1,139,844	1,928,669	14	7,806	557,600
2,441	1,220,500	3,372	3,148,932	933,847	422	818,306	1,939,113	11	6,134	557,600
—	—	620	733,146	1,182,494	33	69,026	2,091,688	1	558	557,600
2,968	1,484,100	2,715	2,093,282	771,006	131	243,071	1,855,507	2	1,115	557,600
—	—	18	13,328	740,428	5	9,441	1,888,140	—	—	—
—	—	—	—	—	—	—	—	—	—	—
—	—	—	—	—	—	—	—	—	—	—
—	—	360	797,288	2,214,689	—	—	—	—	—	—

特例傷病恩給			扶助科						傷病者遺族特別年金		
			普通扶助料			公務関係扶助料					
人員	金額	平均額	人員	金額	平均額	人員	金額	平均額	人員	金額	平均額
	千円	円		千円	円		千円	円		千円	円
181	340,859	1,883,199	426,394	257,346,130	603,541	56,109	103,778,845	1,849,594	16,285	9,050,156	555,736
159	301,362	1,895,361	386,219	232,787,711	602,735	47,492	87,398,015	1,840,268	14,917	8,288,675	555,653
131	253,156	1,932,491	346,507	208,614,431	602,050	40,036	73,283,769	1,830,447	13,536	7,520,046	555,559

傷病年金		扶助科						傷病者遺族特別年金		
		普通扶助料			公務関係扶助料					
金額	平均額	人員	金額	平均額	人員	金額	平均額	人員	金額	平均額
千円	円		千円	円		千円	円		千円	円
—	—	10,333	10,673,919	1,032,993	266	523,518	1,968,111	3	1,673	557,600
—	—	9,070	9,246,772	1,019,490	231	453,035	1,961,186	3	1,673	557,600
—	—	9,070	9,246,772	1,019,490	231	453,035	1,961,186	3	1,673	557,600
—	—	7,883	7,960,074	1,009,777	208	407,865	1,960,890	3	1,673	557,600
—	—	523	574,452	1,098,379	12	26,940	2,245,017	—	—	—
—	—	2,471	3,099,134	1,254,202	32	69,411	2,169,078	—	—	—
—	—	4,878	4,276,859	876,765	164	311,514	1,899,478	3	1,673	557,600
—	—	11	9,629	875,345	—	—	—	—	—	—

## 2 戦争犠牲者援護

第238表 未帰還者留守家族等援護法による援護状況

(単位 金額：千円)

区 分	平成24年度 (2012)		25 (2013)		26 (2014)		27 (2015)		28 (2016)	
	件数	金額	件数	金額	件数	金額	件数	金額	件数	金額
合 計	66	7,974	129	15,149	163	17,664	85	9,269	82	8,651
葬 祭 料	39	7,839	74	14,874	84	17,269	44	9,064	41	8,446
遺骨引取経費	27	135	55	275	79	395	41	205	41	205

資料：厚生労働省社会・援護局調べ

SSJ-DB <http://www.ipss.go.jp/ssj-db/289.xls>

第239表 戦傷病者特別援護法による療養の給付等の援護状況

(単位 金額：千円)

区 分	平成24年度 (2012)		25 (2013)		26 (2014)		27 (2015)		28 (2016)	
	件数	金額	件数	金額	件数	金額	件数	金額	件数	金額
合 計	5,117	277,215	4,240	243,022	5,438	171,975	2,415	145,472	1,890	121,560
療養の給付	4,904	250,543	4,072	220,962	5,290	156,894	2,308	129,454	1,803	110,053
療養手当	12	353	12	353	12	364	2	61	0	0
葬 祭 費	5	1,005	5	1,005	5	1,025	3	618	9	1,854
補装具給付費	196	25,314	151	20,702	131	13,693	102	15,339	78	9,653

資料：厚生労働省社会・援護局調べ

SSJ-DB <http://www.ipss.go.jp/ssj-db/290.xls>

第240表 戦傷病者特別援護法による補装具交付状況

(単位 金額：千円)

区 分	平成24年度 (2012)		25 (2013)		26 (2014)		27 (2015)		28 (2016)	
	件数	公費 負担額	件数	公費 負担額	件数	公費 負担額	件数	公費 負担額	件数	公費 負担額
交 付	122	19,833	99	16,424	92	11,740	69	13,177	44	7,150
修 理	74	5,481	52	4,278	46	2,310	33	2,162	34	2,503

資料：厚生労働省社会・援護局調べ

SSJ-DB <http://www.ipss.go.jp/ssj-db/291.xls>

第241表 戦傷病者戦没者遺族等援護法給付状況

年度末現在 (単位 金額：千円)

区 分	平成26年度 (2014)		27 (2015)		28 (2016)	
	人員	金額	人員	金額	人員	金額
合 計	8,461	16,637,398	7,264	14,106,080	6,193	12,044,542
障 害 年 金	1,288	3,012,964	1,187	2,720,462	1,065	2,501,360
遺 族 年 金	4,919	9,515,981	4,113	7,875,670	3,422	6,539,417
遺 族 給 与 金	2,254	4,108,453	1,964	3,509,948	1,706	3,003,764
弔 慰 金 ( 国 債 ) 支 給 人 数	2,085,162		2,085,186		2,085,198	

(注) 1 「遺族年金」「遺族給与金」の人員数は、後順位の人員を含めた数である。

2 金額は、それぞれ四捨五入によっているため、端数において合計と合致しないものがある。

資料：厚生労働省社会・援護局調べ

SSJ-DB <http://www.ipss.go.jp/ssj-db/292.xls>

第242表 原爆被爆者対策状況

(単位 金額：千円)

区 分	平成24年度 (2012)	25 (2013)	26 (2014)	27 (2015)	28 (2016)
健 康 手 帳 交 付	201,779	192,719	183,519	174,080	164,621
認 定 被 爆 者 ( 再 掲 )	8,556	8,793	8,749	8,511	8,169
健 康 診 断 受 診 者 証 交 付	10,678	10,378	10,033	9,735	9,388
医 療 給 付 総 額	17,435,946	15,787,806	14,168,655	12,445,880	10,791,035
原 爆 疾 病					
支 払 総 額	963,677	941,620	1,022,417	1,031,813	912,181
件 数	19,246	18,806	17,665	17,536	17,153
1 件 当 り 金 額 ( 円 )	50,072	50,070	57,878	58,834	53,179
一 般 疾 病					
支 払 総 額	16,472,269	14,846,186	13,146,238	11,414,067	9,878,854
件 数	2,695,961	2,476,526	2,269,006	1,959,060	1,706,473
1 件 当 り 金 額 ( 円 )	6,110	5,995	5,793	5,826	5,789

(注) 健康手帳交付数は年度末現在。

資料：厚生労働省健康局調べ

SSJ-DB <http://www.ipss.go.jp/ssj-db/293.xls>

## 第9節 関連制度・関係機関

### 1 関連制度

#### ① 住宅関係

第243表 住宅数・世帯数・世帯人員・1住宅当り居住室数・畳数・延べ面積・1人当り居住室の畳数  
(住宅の所有関係別)

平成25年10月1日現在

区 分	住宅数	世帯数	世帯人員	1住宅当り 居住室数	1住宅当り 居住室の 畳数	1住宅当り 延べ面積 (㎡)	1人当り 居住室の 畳数
総 数	52,102,200	52,378,600	124,886,300	4.59	32.77	94.42	13.54
一 戸 建	28,598,700	28,826,400	80,497,100	5.96	42.82	129.84	15.11
長 屋 建	1,288,600	1,294,800	2,767,000	3.60	23.28	64.73	10.60
共 同 住 宅	22,085,300	22,126,200	41,293,400	2.84	19.98	48.95	10.59
そ の 他	129,500	131,100	328,800	5.29	40.67	152.81	15.33
持 ち 家	32,165,800	32,393,300	88,801,400	5.69	41.34	122.32	14.97
一 戸 建	26,301,900	26,516,100	75,102,800	6.07	43.80	132.95	15.34
長 屋 建	308,500	310,700	762,400	4.99	34.23	100.45	13.85
共 同 住 宅	5,466,900	5,476,700	12,692,900	3.93	29.84	71.69	12.85
そ の 他	88,600	89,800	243,300	5.74	44.24	168.79	16.10
借 家	18,518,900	18,566,100	33,915,400	2.67	17.90	45.95	9.77
一 戸 建	1,807,100	1,819,500	4,570,900	4.32	28.59	84.56	11.30
長 屋 建	892,200	895,900	1,874,000	3.11	19.49	52.38	9.28
共 同 住 宅	15,791,900	15,822,600	27,405,400	2.46	16.56	41.07	9.54
そ の 他	27,700	28,000	65,200	3.88	29.26	101.76	12.45
公 営 の 借 家	1,958,600	1,960,800	4,071,300	3.41	19.98	51.91	9.61
都 市 再 生 機 構 ・ 公 社 の 借 家	855,500	857,100	1,672,200	3.08	19.43	50.19	9.94
民 営 借 家	14,582,500	14,614,400	25,956,400	2.54	17.38	44.39	9.77
木 造	4,383,100	4,397,400	8,640,800	3.05	19.81	53.74	10.05
非 木 造	10,199,300	10,217,000	17,315,600	2.33	16.34	40.37	9.62
給 与 住 宅	1,122,300	1,133,800	2,215,400	2.79	19.78	52.60	10.02

(注) 1 標本調査による推定結果であるため、10位を四捨五入して100位までを有効数字として表章した。したがって、表中の個々の数字の合計が必ずしも総数とは一致しない。

2 「総数」には、住宅の所有の関係「不詳」を含む。

3 「住宅・土地統計調査報告」は、5年ごとの調査である。

4 東日本大震災に係る福島原発事故の影響により、避難地域等に設定されている以下の地域については対象から除外した。  
全ての地域を除外：楢葉町、富岡町、大熊町、双葉町、浪江町、葛尾村、飯館村  
一部の地域を除外：田村市、南相馬市、川俣町、広野町、川内村

資料：総務省統計局「平成25年 住宅・土地統計調査」

SSJ-DB <http://www.ipss.go.jp/ssj-db/294.xls>

第244表 住宅の所有関係別世帯数(地域別)

平成25年10月1日現在

区 分	全 国	市 部	人口集中地区
総 数	52,378,600	48,301,100	38,604,600
持 ち 家	32,393,300	29,155,600	21,148,000
借 家	18,566,100	17,757,900	16,166,300
公営・都市再生機構・公社の借家	2,817,900	2,661,300	2,361,800
民 営 借 家	14,614,400	14,041,600	12,883,100
給 与 住 宅	1,133,800	1,055,000	921,300

- (注) 1 標本調査による推定結果であるため、10位を四捨五入して100位までを有効数字として表章した。したがって、表中の個々の数字の合計が必ずしも総数とは一致しない。
- 2 世帯数は、「主世帯」と「同居世帯又は住宅以外の建物に居住する世帯」の合計である。
- 3 「総数」は、住宅の所有関係「不詳」を含む。
- 4 「住宅・土地統計調査報告」は、5年ごとの調査である。
- 5 東日本大震災に係る福島原発事故の影響により、避難地域等に設定されている以下の地域については対象から除外した。

全ての地域を除外：檜葉町、富岡町、大熊町、双葉町、浪江町、葛尾村、飯館村  
 一部の地域を除外：田村市、南相馬市、川俣町、広野町、川内村

資料：総務省統計局「平成25年 住宅・土地統計調査」

SSJ-DB <http://www.ipss.go.jp/ssj-db/295.xls>

第245表 住宅の所有関係別普通世帯数

各年10月1日現在

区 分	平成10年 (1998)	15 (2003)	20 (2008)	25 (2013)
世 帯 総 数	44,133,900	47,082,800	49,804,400	52,298,000
持 家	26,467,800	28,665,900	30,316,100	32,165,800
借 家	16,730,000	17,166,000	17,770,000	18,518,900
公 営	2,086,700	2,182,600	2,088,900	1,958,600
都市再生機構・公社	864,300	936,000	918,000	855,500
民 営	12,049,800	12,561,300	13,365,500	14,582,400
木 造	5,426,200	4,909,000	4,407,300	4,383,100
非 木 造	6,623,600	7,652,300	8,958,200	10,199,300
給 与 住 宅	1,729,200	1,486,100	1,397,600	1,122,300
住宅所有関係不詳	724,400	1,031,000	1,512,200	1,417,400
同 居	156,600	191,100	184,600	177,600
住宅以外の建物に居住	55,100	28,800	21,500	18,300

- (注) 1 標本調査による推定結果であるため、10位を四捨五入して100位までを有効数字として表章した。したがって、表中の個々の数字の合計が必ずしも総数とは一致しない。
- 2 「普通世帯」とは、住居と生計をともにしている家族などの世帯である。
- 3 「都市再生機構・公社」は、平成15年以前は「公団・公社」である。
- 4 「住宅・土地統計調査報告」は、5年ごとの調査である。
- 5 東日本大震災に係る福島原発事故の影響により、避難地域等に設定されている以下の地域については対象から除外した。

全ての地域を除外：檜葉町、富岡町、大熊町、双葉町、浪江町、葛尾村、飯館村  
 一部の地域を除外：田村市、南相馬市、川俣町、広野町、川内村

資料：総務省統計局「平成25年 住宅・土地統計調査」

SSJ-DB <http://www.ipss.go.jp/ssj-db/296.xls>

第246表 1か月当り家賃階級別にみた借家数(住宅の所有関係別)

平成25年10月1日現在(単位:百戸)

区分	全国	専用住宅						店舗その他の併用住宅
		総数	公営の借家	都市再生機構・公社の借家	民営借家(木造)	民営借家(非木造)	給与住宅	
総数	185,189	184,080	19,578	8,552	43,167	101,759	11,024	1,109
0円	3,778	3,597	443	—	1,315	926	913	181
1～5,000	1,336	1,329	743	3	119	86	378	7
5,000～10,000	3,755	3,742	1,943	11	196	284	1,309	12
10,000～15,000	5,536	5,508	3,075	24	418	413	1,578	28
15,000～20,000	5,529	5,512	3,507	51	436	413	1,105	17
20,000～25,000	6,343	6,302	3,159	140	1,166	925	913	41
25,000～30,000	6,679	6,657	2,240	189	1,648	1,992	588	22
30,000～40,000	22,291	22,171	2,537	1,203	7,000	10,333	1,098	120
40,000～50,000	27,476	27,387	900	1,681	8,047	16,168	591	89
50,000～60,000	30,174	30,042	467	1,294	8,232	19,510	540	132
60,000～70,000	24,584	24,507	236	905	5,919	17,037	410	77
70,000～80,000	15,181	15,121	121	669	2,973	11,056	303	60
80,000～90,000	9,225	9,169	67	599	1,600	6,666	236	56
90,000～100,000	4,841	4,809	33	399	710	3,544	123	32
100,000～110,000	3,846	3,803	20	341	565	2,742	135	43
110,000～120,000	2,251	2,235	20	264	261	1,620	70	16
120,000～150,000	4,303	4,269	29	509	526	3,010	196	33
150,000～200,000	1,798	1,770	5	204	260	1,197	105	29
200,000円以上	775	758	0	56	99	563	39	18
不詳	5,488	5,393	35	9	1,679	3,275	395	96

(注) 1 標本調査による推定結果であるため、10位を四捨五入して100位までを有効数字として表章した。したがって、表中の個々の数字の合計がかならずしも総数とは一致しない。

2 「住宅・土地統計調査報告」は、5年ごとの調査である。

3 東日本大震災に係る福島原発事故の影響により、避難地域等に設定されている以下の地域については対象から除外した。

全ての地域を除外：楡葉町、富岡町、大熊町、双葉町、浪江町、葛尾村、飯館村

一部の地域を除外：田村市、南相馬市、川俣町、広野町、川内村

資料：総務省統計局「平成25年 住宅・土地統計調査」

SSJ-DB <http://www.ipss.go.jp/ssj-db/298.xls>



## ② 雇用関係一般

第247表 労働力人口・非労働力人口(年平均)

(単位 万人)

区 分	総人口	15歳以上人口	労働力人口			非労働力人口				労働力人口比率(%)
			総数	就業者	完全失業者	総数	家事	通学	その他	
《男女計》										
平成26年(2014)	12,710	11,082	6,587	6,351	236	4,489	1,549	675	2,265	59.4
27(2015)	12,689	11,077	6,598	6,376	222	4,473	1,523	675	2,275	59.6
28(2016)	12,675	11,078	6,648	6,440	208	4,423	1,492	652	2,279	60.0
《男》										
平成26年(2014)	6,180	5,346	3,763	3,621	141	1,581	65	360	1,156	70.4
27(2015)	6,170	5,344	3,756	3,622	134	1,585	68	356	1,160	70.3
28(2016)	6,164	5,346	3,765	3,639	126	1,578	69	343	1,166	70.4
《女》										
平成26年(2014)	6,530	5,736	2,824	2,729	95	2,908	1,484	315	1,109	49.2
27(2015)	6,519	5,733	2,842	2,754	88	2,888	1,455	318	1,115	49.6
28(2016)	6,511	5,732	2,883	2,801	82	2,846	1,424	309	1,113	50.3

(注) 統計表の数字は、推定値の千位で四捨五入、又は総数に分類不能の数を含めたため、総数と内訳の合計とは必ずしも一致しない。

資料：総務省統計局「労働力調査年報」

SSJ-DB <http://www.ipss.go.jp/ssj-db/299.xls>

第248表 年齢階級別労働力人口比率の推移(年平均)

(単位 %)

	総数	15～19歳	20～24歳	25～29歳	30～34歳	35～39歳	40～44歳	45～49歳	50～54歳	55～59歳	60～64歳	65歳以上
《男女計》												
平成26年(2014)	59.4	16.1	69.0	86.6	83.4	83.9	85.3	86.6	85.2	80.4	62.8	21.2
27(2015)	59.6	16.4	68.6	86.7	83.7	84.2	85.7	86.7	85.6	81.1	64.3	22.1
28(2016)	60.0	17.3	71.2	87.9	84.5	84.1	86.1	87.2	86.1	81.1	75.8	22.7
《男》												
平成26年(2014)	70.4	15.9	68.6	93.6	95.8	96.4	96.2	96.1	94.6	93.2	77.6	30.2
27(2015)	70.3	16.0	68.8	93.2	95.7	96.2	96.2	95.9	95.0	93.1	78.9	31.1
28(2016)	70.4	17.6	70.5	93.9	95.4	96.1	96.3	96.1	95.0	93.3	80.0	31.7
《女》												
平成26年(2014)	49.2	16.7	69.4	79.3	71.0	70.8	74.3	76.8	75.7	67.9	48.7	14.5
27(2015)	49.6	16.8	68.5	80.3	71.2	71.8	74.8	77.5	76.3	69.0	50.6	15.3
28(2016)	50.3	16.8	71.6	81.7	73.2	71.8	75.7	78.5	77.2	70.9	51.8	15.9

(注) 労働力人口比率=(労働力人口)÷(15歳以上人口)×100

資料：総務省統計局「労働力調査年報」

SSJ-DB <http://www.ipss.go.jp/ssj-db/300.xls>

第249表 就業者数(産業別、年平均)

就業者数

区 分	全産業	農林業	漁業	鉱業、採石業、砂利採取業	建設業	製造業	電気・ガス・熱供給・水道業	情報通信業	運輸業、郵便業
《男女計》									
平成26年(2014)	6,351	209	21	3	505	1,040	29	203	336
27(2015)	6,376	208	20	3	500	1,035	29	209	334
28(2016)	6,400	196	20	3	492	1,041	30	207	337
《男》									
平成26年(2014)	3,621	126	16	3	431	731	25	151	273
27(2015)	3,622	127	14	3	425	723	25	154	271
28(2016)	3,639	123	14	2	418	727	26	152	271
《女》									
平成26年(2014)	2,729	83	5	1	75	310	4	52	63
27(2015)	2,754	82	5	1	75	313	4	55	63
28(2016)	2,801	79	6	1	74	313	4	55	66

産業別構成割合

区 分	全産業	農林業	漁業	鉱業、採石業、砂利採取業	建設業	製造業	電気・ガス・熱供給・水道業	情報通信業	運輸業、郵便業
《男女計》									
平成26年(2014)	100.0	3.3	0.3	0.0	8.0	16.4	0.5	3.2	5.3
27(2015)	100.0	3.3	0.3	0.0	7.8	16.2	0.5	3.3	5.2
28(2016)	100.0	3.1	0.3	0.0	7.7	16.3	0.5	3.2	5.3
《男》									
平成26年(2014)	100.0	3.5	0.4	0.1	11.9	20.2	0.7	4.2	7.5
27(2015)	100.0	3.5	0.4	0.1	11.7	20.0	0.7	4.3	7.5
28(2016)	100.0	3.4	0.4	0.1	11.5	20.0	0.7	4.2	7.4
《女》									
平成26年(2014)	100.0	3.0	0.2	0.0	2.7	11.4	0.1	1.9	2.3
27(2015)	100.0	3.0	0.2	0.0	2.7	11.4	0.1	2.0	2.3
28(2016)	100.0	2.8	0.2	0.0	2.6	11.2	0.1	2.0	2.4

(注) 1 統計表の数字は推定値の千位で四捨五入、又は総数に分類不能の数を含めたため、総数と内訳の合計とは必ずしも一致しない。

2 産業別構成割合は、国立社会保障・人口問題研究所で算出した。

資料：総務省統計局「労働力調査年報」

SSJ-DB <http://www.ipss.go.jp/ssj-db/301.xls>

(単位 万人)

卸売・小売業	金融・保険業	不動産業、物品賃貸業	宿泊業、飲食サービス業	学術研究、専門・技術サービス業	生活関連サービス業、娯楽業	医療、福祉	教育、学習支援業	複合サービス事業	サービス業	公務
1,059	154	112	385	212	238	757	301	57	397	234
1,054	153	120	383	214	230	784	303	59	407	230
1,059	162	124	389	220	234	808	307	61	413	230
515	71	71	146	141	97	187	134	35	245	172
518	70	75	145	143	94	194	133	37	249	168
518	75	76	146	149	94	202	133	38	251	168
544	82	41	239	71	141	570	166	22	152	63
535	83	45	238	71	136	590	170	23	157	62
541	87	48	146	75	139	606	163	23	163	62

(単位 %)

卸売・小売業	金融・保険業	不動産業、物品賃貸業	宿泊業、飲食サービス業	学術研究、専門・技術サービス業	生活関連サービス業、娯楽業	医療、福祉	教育、学習支援業	複合サービス事業	サービス業	公務
16.7	2.4	1.8	6.1	3.3	3.7	11.9	4.7	0.9	6.3	3.7
16.5	2.4	1.9	6.0	3.4	3.6	12.3	4.8	0.9	6.4	3.6
16.5	2.5	1.9	6.1	3.4	3.7	12.6	4.8	1.0	6.5	3.6
14.2	2.0	2.0	4.0	3.9	2.7	5.2	3.7	1.0	6.8	4.8
14.3	1.9	2.1	4.0	3.9	2.6	5.4	3.7	1.0	6.9	4.6
14.2	2.1	2.1	4.0	4.1	2.6	5.6	3.7	1.0	6.9	4.6
19.9	3.0	1.5	8.8	2.6	5.2	20.9	6.1	0.8	5.6	2.3
19.4	3.0	1.6	8.6	2.6	4.9	21.4	6.2	0.8	5.7	2.3
19.3	3.1	1.7	5.2	2.7	5.0	21.6	5.8	0.8	5.8	2.2

第250表 就業者数(従業上の地位・職業別、年平均)

区分	総数	全産業						管理的職業従事者	専門的・技術的職業従事者
		自営業主	家族従業者	雇用者					
				計	常雇	臨時雇	日雇		
《男女計》									
平成26年(2014)	6,351	556	168	5,595	5,163	357	74	142	1,024
27(2015)	6,376	543	162	5,640	5,215	352	74	144	1,054
28(2016)	6,440	527	153	5,729	5,311	346	72	146	1,081
《男》									
平成26年(2014)	3,621	413	33	3,159	2,987	131	40	125	551
27(2015)	3,622	407	30	3,166	2,995	131	40	127	560
28(2016)	3,639	394	30	3,197	3,030	130	37	127	574
《女》									
平成26年(2014)	2,701	139	142	2,406	2,121	248	38	16	464
27(2015)	2,754	136	132	2,474	2,219	221	34	18	494
28(2016)	2,801	133	123	2,531	2,280	216	35	19	507

(注) 職業は、日本標準職業分類に基づく職業別の結果表章を行っている。平成21年の日本標準職業分類の改定に伴い、職業分類が改定されている。

資料：総務省統計局「労働力調査年報」

SSJ-DB <http://www.ipss.go.jp/ssj-db/302.xls>

第251表 年齢別有効求人倍率

(単位 倍)

区分	平成24年(2012)	25(2013)	26(2014)	27(2015)	28(2016)
合計	0.77	0.91	1.02	1.13	1.28
19歳以下	5.04 (0.87)	5.82 (1.02)	6.73 (1.14)	7.46 (1.27)	8.11 (1.44)
20歳～24歳	0.98 (0.85)	1.16 (1.01)	1.31 (1.13)	1.47 (1.26)	1.70 (1.43)
25歳～29歳	0.65 (0.86)	0.77 (1.02)	0.87 (1.14)	1.01 (1.27)	1.17 (1.44)
30歳～34歳	0.67 (0.85)	0.80 (1.00)	0.91 (1.12)	1.03 (1.25)	1.19 (1.42)
35歳～39歳	0.60 (0.81)	0.73 (0.95)	0.85 (1.07)	0.98 (1.20)	1.16 (1.36)
40歳～44歳	0.58 (0.73)	0.68 (0.86)	0.76 (0.98)	0.88 (1.10)	1.00 (1.25)
45歳～49歳	0.68 (0.68)	0.77 (0.81)	0.86 (0.92)	0.94 (1.03)	1.00 (1.16)
50歳～54歳	0.77 (0.68)	0.89 (0.81)	1.00 (0.92)	1.06 (1.02)	1.21 (1.16)
55歳～59歳	0.76 (0.70)	0.91 (0.83)	1.04 (0.94)	1.16 (1.05)	1.28 (1.18)
60歳～64歳	0.52 (0.68)	0.65 (0.80)	0.75 (0.89)	0.83 (0.99)	0.93 (1.11)
65歳以上	1.16 (0.75)	1.19 (0.86)	1.10 (0.94)	1.15 (1.03)	1.20 (1.15)

- (注) 1 有効求人倍率は、有効求人数を有効求職者数で除したものである。  
 2 各年10月の常用労働者(新規学卒者を除き、常用的パートタイムを含む)の有効求職者数に対する有効求人数の割合である。  
 3 「求人数均等配分方式」による有効求人倍率である。  
 4 ( )内は「就職機会積み上げ方式」による年齢別有効求人倍率である。この方式は、個々の求人について、求人数を対象となる年齢階級の総有効求職者数で除して当該求人に係る求職者1人当たりの就職機会を算定し、全有効求人についてこの就職機会を足し上げることにより年齢別有効求人倍率を算出する方法である。

資料：厚生労働省職業安定局「労働統計要覧」

SSJ-DB <http://www.ipss.go.jp/ssj-db/303.xls>

(単位 万人)

職 業 別								
事 務 従事者	販 売 従事者	サービ ス職 業従事者	保安職 業従事者	農林漁 業 作業者	生産工 程 従事者	輸送・機 械 運 転 従事者	建設・採 掘 従事者	運搬・清 掃・包 装等 従事者
1,244	854	789	126	224	901	222	305	431
1,256	853	787	125	222	883	217	298	445
1,277	852	803	127	216	877	217	298	456
501	486	257	118	142	640	216	299	237
506	483	255	118	142	630	211	292	247
516	476	260	118	139	622	211	292	253
734	369	527	7	84	259	5	5	193
750	369	533	8	80	253	6	5	198
761	376	543	9	77	255	5	6	204

第252表 職業転換給付金関係予算の推移

(単位 千円)

区 分	平成25年度 (2013)	26 (2014)	27 (2015)	28 (2016)	29 (2017)
合 計	14,672,513	14,918,988	12,973,513	12,709,018	12,166,653
就 職 促 進 手 当	318,273	374,889	461,332	1,171,876	693,744
職 業 転 換 特 別 給 付 金	39,814	25,402	35,485	33,616	25,870
職 業 転 換 訓 練 費 負 担 金	1,805,562	1,728,853	1,481,858	1,307,619	1,269,705
高年齢者就業機会確保事業費等補助金	9,210,204	9,491,184	7,696,178	6,897,247	6,878,674
職 業 転 換 訓 練 費 交 付 金	3,298,660	3,298,660	3,298,660	3,298,660	3,298,660

(注) 補正後予算額である。

資料：財務省「一般会計予算」

SSJ-DB <http://www.ipss.go.jp/ssj-db/304.xls>

第253表 地域別最低賃金額の改定状況

平成29年度(単位 円)

	答申最低賃金 時間額	引上げ 額	発効予定 年月日		答申最低賃金 時間額	引上げ 額	発効予定 年月日
北海道	810 (786)	24	29.10.1	滋賀	813 (788)	25	29.10.5
青森	738 (716)	22	29.10.6	京都	856 (831)	25	29.10.1
岩手	738 (716)	22	29.10.1	大阪	909 (883)	26	29.9.30
宮城	772 (748)	24	29.10.1	兵庫	844 (819)	25	29.10.1
秋田	738 (716)	22	29.10.1	奈良	786 (762)	24	29.10.1
山形	739 (717)	22	29.10.6	和歌山	777 (753)	24	29.10.1
福島	748 (726)	22	29.10.1	鳥取	739 (715)	24	29.10.6
茨城	796 (771)	25	29.10.1	島根	740 (718)	22	29.10.1
栃木	800 (775)	25	29.10.1	岡山	781 (757)	24	29.10.1
群馬	783 (759)	24	29.10.1	広島	818 (793)	25	29.10.1
埼玉	871 (845)	26	29.10.1	山口	777 (753)	24	29.10.1
千葉	868 (842)	26	29.10.1	徳島	740 (716)	24	29.10.5
東京都	958 (932)	26	29.10.1	香川	766 (742)	24	29.10.1
神奈川県	956 (930)	26	29.10.1	愛媛	739 (717)	22	29.10.1
新潟	778 (753)	25	29.10.1	高知	737 (715)	22	29.10.13
富山	795 (770)	25	29.10.1	福岡	789 (765)	24	29.10.1
石川	781 (757)	24	29.10.1	佐賀	737 (715)	22	29.10.5
福井	778 (754)	24	29.10.1	長崎	737 (715)	22	29.10.6
山梨	784 (759)	25	29.10.13	熊本	737 (715)	22	29.10.1
長野	795 (770)	25	29.10.1	大分	737 (715)	22	29.10.1
岐阜	800 (776)	24	29.10.1	宮崎	737 (714)	23	29.10.6
静岡県	832 (807)	25	29.10.4	鹿児島	737 (715)	22	29.10.1
愛知県	871 (845)	26	29.10.1	沖縄	737 (714)	23	29.10.1
三重	820 (795)	25	29.10.1	全国加重平均額	848 (823)	25	

(注)1 ( )内は、平成28年度最低賃金額である。

2 「発効予定年月日」は、異議申出に係る審議がない場合の最短のものである。

資料:厚生労働省労働基準局「地域別最低賃金の答申」

SSJ-DB <http://www.ipss.go.jp/ssj-db/305.xls>

第254表 産業別最低賃金決定件数、適用使用者数及び適用労働者数

平成29年4月1日現在（単位 件、人）

業 種	決定件数	適用使用者数	適用労働者数
総 合 計	233	1,053	31,859
新 産 業 別 計	230	1,046	31,829
食 料 品 ・ 飲 料 製 造 業 関 係	7	4	166
織 維 工 業 関 係	5	8	146
木 材 ・ 木 製 品 製 造 業 関 係	1	1	9
パ ル プ ・ 紙 ・ 紙 加 工 品 製 造 業 関 係	2	1	90
印 刷 ・ 同 関 連 産 業 関 係	2	10	116
塗 料 製 造 業 関 係	4	1	53
ゴ ム 製 品 製 造 業 関 係	1	1	55
窯 業 ・ 土 石 製 品 製 造 業 関 係	4	4	103
鉄 鋼 業 関 係	22	37	1,493
非 鉄 金 属 製 造 業 関 係	9	11	455
金 属 製 品 製 造 業 関 係	4	10	120
一 般 機 械 器 具 製 造 業 関 係	25	254	5,210
精 密 機 械 器 具 製 造 業 関 係	7	9	238
電 気 機 械 器 具 製 造 業 等 関 係	45	257	9,730
輸 送 用 機 械 器 具 製 造 業 関 係	33	154	8,555
新 聞 ・ 出 版 業 関 係	2	22	388
各 種 商 品 小 売 業 関 係	31	20	2,738
自 動 車 小 売 業 関 係	24	228	2,113
自 動 車 整 備 業 関 係	1	11	34
道 路 貨 物 運 送 業 関 係	1	3	17
旧 産 業 別 計	3	7	30
木 材 ・ 木 製 品 ・ 家 具 ・ 装 備 品 製 造 業 関 係	1	5	23
道 路 貨 物 運 送 業 関 係	1	1	3
全 国 非 金 属 鉱 業（厚生労働大臣決定） 関 係	1	1	4

(注) 1 複数の業種にまたがって設定されているものについては、主な業種に計上している。

2 「適用使用者数」及び「適用労働者数」は、平成24年経済センサスー活動調査等に基づき推計した適用使用者数及び適用労働者数である。

資料：厚生労働省労働基準局調べ

SSJ-DB <http://www.ipss.go.jp/ssj-db/306.xls>

第255表 障害者雇用の現状

(i) 一般の民間企業における障害者の雇用状況

各年6月1日現在

区分	企業数	雇 用 状 況			雇用率未達成 企業の割合 (%)
		常用労働者数	障害者数	実雇用率 (%)	
平成28年 (2016)	89,359	24,650,201	474,374	1.92	51.8
29 (2017)	90,124	25,204,720	495,795	1.97	50.0

《規模別》

(単位：%)

《主な産業別》

(単位：%)

区分	平成28年 (2016)	29 (2017)	区分	平成28年 (2016)	29 (2017)
50～99人	1.55	1.60	製 造 業	1.98	2.02
100～299人	1.74	1.81	サ ー ビ ス 業	1.91	1.95
300～499人	1.82	1.82	建 設 業	1.72	1.76
500～999人	1.93	1.97	金 融 ・ 保 険 業	1.94	1.97
1,000人以上	2.12	2.16	卸 売 ・ 小 売 業	1.74	1.78

資料：厚生労働省職業安定局「障害者雇用状況の集計結果」

(ii) 公共職業安定所における障害者の求職登録の状況

平成29年3月現在

区 分	総 数	身体障害者		身体障害者以外	
			重度身体障害者		知的障害者
登 録 者 数	881,610	381,489	163,216	500,121	230,519
(%)	100.0	43.3	18.5	56.7	26.1
有 効 求 職 者	240,744	89,797	39,660	150,947	43,343
(%)	27.3	10.2	4.5	17.1	4.9
就 業 中 の 者	521,683	236,983	99,303	284,700	163,104
(%)	59.2	26.9	11.3	32.3	18.5
保 留 中 の 者	119,183	54,709	24,253	64,474	24,072
(%)	13.5	6.2	2.8	7.3	2.7

資料：厚生労働省職業安定局調べ

SSJ-DB <http://www.ipss.go.jp/ssj-db/307.xls>



第256表 定年制等の状況

(単位 %) )

区分	平成24年 (2012)	25 (2013)	26 (2014)	27 (2015)	28 (2016)
全 企 業	100.0	100.0	100.0	100.0	100.0
定年制を定めている企業	92.2 (100.0)	93.3 (100.0)	93.8 (100.0)	92.1 (100.0)	95.4 (100.0)
一律に定めている	(98.8)	(98.4)	(98.9)	(99.0)	(98.2)
職種別に定めている	(1.0)	(1.2)	(0.7)	(0.7)	(1.6)
その他の	(0.2)	(0.4)	(0.4)	(0.3)	(0.2)
定年制を定めていない企業	7.8	6.7	6.2	7.9	4.6

(注) 1 ( )内は、定年制を定めている企業に対する割合である。

2 調査対象は、「常用労働者が30人以上である会社組織の民間企業」で、「複合サービス事業」を含まない集計である。

## 《一律定年制を定めている企業の内訳》

区分	平成24年 (2012)	25 (2013)	26 (2014)	27 (2015)	28 (2016)
一律定年制を定めている企業	(98.8)	(98.4)	(98.9)	(99.0)	(98.2)
定 年 年 齢 階 級 別	100.0	100.0	100.0	100.0	100.0
60歳	82.7	83.0	81.8	81.4	80.7
61歳	0.2	0.3	0.8	0.3	0.5
62歳	1.1	1.2	1.0	1.3	1.0
63歳	0.9	0.9	0.7	0.5	1.3
64歳	0.5	0.6	0.1	0.3	0.4
65歳	13.6	12.5	14.5	15.2	15.2
66歳以上	1.0	1.5	1.1	0.9	1.0
(再掲) 63歳以上	・	・	・	・	・
(再掲) 65歳以上	14.5	14.0	15.5	16.1	16.1
勤務延長制度、再雇用制度の有無	100.0	100.0	100.0	100.0	100.0
制 度 が あ る 企 業	92.1	92.9	94.0	92.9	94.1
勤務延長制度のみ	11.4	9.0	10.2	10.9	10.7
再雇用制度のみ	71.6	73.9	72.1	72.0	70.5
両 制 度 併 用	9.1	10.0	11.8	9.9	12.9
(再掲) 勤務延長制度 (両制度併用含む)	20.5	19.0	22.0	20.8	23.6
(再掲) 再雇用制度 (両制度併用含む)	80.7	83.9	83.8	81.9	83.4
制 度 が な い 企 業	7.9	7.1	6.0	7.1	5.9

(注) 1 ( )内は、定年制を定めている企業のうち、一律定年制を定めている企業割合である。

2 調査対象は、「常用労働者が30人以上の会社組織の民間企業」で、「複合サービス事業」を含まない集計である。

資料：厚生労働省大臣官房統計情報部「就労条件総合調査結果の概況」

SSJ-DB <http://www.ipss.go.jp/ssj-db/308.xls>

2 関係機関

第257表 社会保険診療報酬支払基金取扱件数及び金額

(単位 金額：千円)

区 分	平成24年度 (2012)	25 (2013)	26 (2014)	27 (2015)	28 (2016)
合 計	936,756,108 10,608,863,034	950,152,120 10,832,017,408	975,486,263 11,112,455,589	1,008,261,675 11,640,321,348	1,058,468,409 11,885,566,249
《審査及び支払取扱分》					
医療保険合計	801,235,182 8,372,750,177	804,975,236 8,526,880,151	822,987,164 8,759,673,771	845,139,915 9,197,213,053	871,760,527 9,401,813,300
協会けんぽ	381,245,362 4,248,074,509	387,283,020 4,372,032,610	400,075,736 4,536,912,307	416,095,152 4,843,705,264	434,206,230 5,007,741,359
船員保険	1,389,613 19,123,733	1,361,251 18,660,453	1,352,614 18,398,652	1,355,785 18,786,560	1,368,886 19,257,463
共済組合	100,217,979 981,574,688	99,108,919 982,534,328	99,829,232 991,800,888	100,797,085 1,012,174,624	101,797,427 1,005,932,172
健康保険組合	318,382,228 3,123,977,247	317,222,046 3,153,652,760	321,729,582 3,212,561,923	326,891,893 3,322,546,605	334,387,984 3,368,882,305
医療保険以外の合計	135,516,571 2,236,112,856	145,176,884 2,305,137,259	152,499,099 2,352,781,818	163,121,760 2,443,108,294	186,707,882 2,483,752,950
老人保健	1 △ 18,860	△ 177 △ 9,475	△ 53 △ 1,040	△ 45 △ 4,995	△ 27 △ 844
自衛官等	889,937 10,670,802	872,573 10,880,582	896,854 10,961,776	910,796 11,311,709	932,785 11,326,158
生活保護	43,838,659 1,662,365,149	45,000,666 1,694,067,822	45,977,234 1,713,311,565	46,776,847 1,764,523,986	47,277,020 1,745,804,747
戦傷病者	329 17,707	213 12,384	158 17,362	125 12,990	69 9,039
自立支援	15,017,913 293,079,062	16,002,824 310,342,415	17,047,268 323,355,515	18,079,195 339,098,906	19,192,033 343,713,309
児童福祉	52,893 3,815,608	47,633 3,485,011	47,223 3,468,567	46,723 3,438,711	45,484 3,490,121
原爆医療	502,303 7,887,687	450,292 7,295,622	407,597 7,031,417	365,485 6,694,590	319,387 6,095,334
精神保健	13,523 4,594,972	13,862 4,745,921	13,725 4,837,767	14,049 5,035,947	14,366 5,359,455
母子保健	56,645 6,216,128	58,630 6,487,274	58,645 6,513,365	58,526 6,434,278	57,965 6,484,992
中国残留邦人等	214,968 5,933,037	217,240 6,210,898	220,884 6,302,914	219,464 6,298,225	219,186 6,108,796
感染症	120,935 2,947,966	104,146 2,769,503	102,823 2,660,151	92,851 2,603,154	93,241 2,397,315
医療観察	17,889 14,137,951	19,013 15,184,524	20,280 16,278,661	21,390 16,224,964	22,151 15,574,629
肝炎治療	284,979 6,000,675	256,060 4,949,381	310,330 7,109,794	352,919 9,802,992	305,458 8,231,455
老人被爆	— —	△ 10 △ 21	△ 8 △ 15	△ 5 △ 7	△ 1 0
特定疾患	3,380,598 51,319,720	3,578,751 56,047,399	3,214,805 50,781,835	407,682 2,407,046	392,623 2,084,101
小児慢性	825,200 21,186,797	856,249 22,174,846	867,523 21,503,096	1,043,397 22,317,673	1,093,541 23,240,506
措置医療	477,137 8,184,332	488,354 8,319,688	501,660 8,618,365	516,139 8,972,112	540,064 9,741,080
難病医療	. .	. .	623,143 6,650,496	4,667,070 58,317,949	5,141,981 71,066,016
特定B型肝炎	125 704	813 4,271	2,000 9,963	4,061 19,846	6,408 31,091
石綿救済	3,129 80,311	3,153 100,351	3,390 119,448	3,549 127,873	3,523 132,255
自治体医療	69,819,408 137,693,108	77,206,599 152,068,863	82,183,618 163,250,816	89,541,542 179,470,410	111,050,625 222,863,395
《審査のみ取扱分》					
戦傷病者・引揚患者	4,355	—	—	—	—

(注) 「自立支援」には、更生医療、育成医療、精神通院医療、療養介護医療が含まれる。

資料：社会保険診療報酬支払基金「基金年報」

SSJ-DB <http://www.ipss.go.jp/ssj-db/309.xls>

第258表 年金積立金管理運用独立行政法人の運用資産状況

年度末現在(単位 億円、%)

区 分	平成26年度(2014)		27(2015)		28(2016)	
	時価総額	構成比	時価総額	構成比	資産額	構成比
合 計	1,439,509	100.00	1,406,271	100.00	1,510,935	100.00
国内債券	567,037	39.39	528,010	37.55	478,707	31.68
国内株式	316,704	22.00	305,809	21.75	351,784	23.28
外国債券	181,815	12.63	189,388	13.47	196,817	13.03
外国株式	300,772	20.89	310,714	22.09	349,262	23.12
短期資産	73,181	5.08	72,351	5.14	134,365	8.89
財投債(簿価)	50,122	—	34,422	—	16,472	—

(注) 1 数値は四捨五入のため、数値の合算は合計の値と必ずしも合致しない。

2 「資産額」は、未収収益及び未払費用等を考慮した額である。

3 財投債(簿価)は、償却原価法による簿価に未収収益を含めた額である。

4 「構成比」は、年金積立金全体の構成割合である。また、年金積立金全体には平成26年度末時点の特別会計で管理する積立金を含むが、出納整理前の金額であり決算額とは異なる。

資料：年金積立金管理運用独立行政法人「業務概況書」

SSJ-DB <http://www.ipss.go.jp/ssj-db/310.xls>

第259表 独立行政法人福祉医療機構の医療貸付状況(施設・資金別)

(単位 金額：百万円)

区 分	平成25年度(2013)		26(2014)		27(2015)		28(2016)	
	件数	金額	件数	金額	件数	金額	件数	金額
《施設種類別》								
総 数	221	173,465	166	133,184	104	110,650	95	99,117
病院	95	152,790	77	109,534	41	95,441	38	81,512
介護老人保健施設	44	17,697	42	20,590	23	12,588	24	14,350
診療所								
一般診療所	38	2,414	24	2,280	35	2,526	28	2,602
歯科診療所	43	544	21	312	4	75	2	106
助産所	—	—	—	—	1	20	1	20
薬局	1	20	1	48	—	—	—	—
医療従事者養成施設	—	—	1	421	—	—	3	547
《資金種類別》								
総 数	221	173,465	166	133,184	104	110,650	99	114,632
新築資金	52	20,974	56	26,542	43	23,998	33	16,488
甲種増改築資金	51	60,315	35	48,704	20	28,314	18	21,095
乙種増改築資金	64	87,920	44	56,757	32	58,076	40	76,495
国立病院等購入資金	1	3,000	—	—	—	—	—	—
機械購入資金	24	699	12	507	5	81	4	134
長期運転資金	29	558	19	675	4	181	4	420

資料：独立行政法人福祉医療機構「業務統計」

SSJ-DB <http://www.ipss.go.jp/ssj-db/311.xls>

第260表 独立行政法人福祉医療機構の福祉貸付状況(事業種別)

(単位 金額：千円)

区 分	平成24年度 (2012)	25 (2013)	26 (2014)	27 (2015)	28 (2016)
合 計	1,193 210,698,100	1,255 253,802,600	1,240 298,817,900	1,091 225,996,800	1,157 259,280,600
保 護 施 設	4 282,000	2 272,700	— —	4 875,600	3 830,000
老 人 福 祉 施 設	459 163,180,000	485 191,422,600	498 234,490,300	286 155,741,100	390 191,978,500
婦 人 保 護 施 設	1 20,000	— —	— —	— —	— —
児 童 福 祉 施 設	504 34,530,700	515 42,916,600	531 46,863,100	572 48,977,400	548 48,705,500
障 害 福 祉 サ ー ビ ス 事 業	192 10,126,800	235 17,547,900	199 15,950,100	204 17,099,000	201 15,471,200
社 会 福 祉 法 に 規 定 す る そ の 他 の 施 設	3 77,300	— —	— —	— —	— —
そ の 他 の 施 設	— —	— —	— —	1 27,000	1 160,000
有 料 老 人 ホ ー ム	2 568,000	2 330,000	4 786,700	9 1,922,000	5 1,361,000
在 宅 サ ー ビ ス 事 業 等	28 1,913,300	16 1,312,800	8 727,700	15 1,354,700	8 744,400
償 還 額	128,467,765	135,790,527	142,302,367	148,602,031	146,828,265

資料：独立行政法人福祉医療機構「業務統計」

SSJ-DB <http://www.ipss.go.jp/ssj-db/312.xls>

第261表 独立行政法人労働者健康安全機構の経営施設数

年度末現在

区 分	平成24年度 (2012)	25 (2013)	26 (2014)	27 (2015)	28 (2016)
合 計	103	101	101	100	100
労 災 病 院	32	32	32	32	32
医 療 リ ハ ビ リ テ ー シ ョ ン セ ン タ ー	1	1	1	1	1
総 合 せ き 損 セ ン タ ー	1	1	1	1	1
治 療 就 労 両 立 支 援 セ ン タ ー	9	9	9	9	9
看 護 専 門 学 校	9	9	9	9	9
産 業 保 健 総 合 支 援 セ ン タ ー	47	47	47	47	47
労 災 リ ハ ビ リ テ ー シ ョ ン 作 業 所	3	1	1	0	0
納 骨 堂	1	1	1	1	1

(注) 1 「治療就労両立支援センター」は、平成25年度以前は「勤労者予防医療センター」である。

2 「産業保健総合支援センター」は、平成25年度以前は「産業保健推進センター等」である。

資料：独立行政法人労働者健康安全機構調べ

SSJ-DB <http://www.ipss.go.jp/ssj-db/313.xls>

第262表 独立行政法人高齢・障害・求職者雇用支援機構の設置運営施設数

年度末現在

区 分	平成23年度 (2011)	24 (2012)	25 (2013)	26 (2014)	27 (2015)
合 計	126,121	123,414	121,094	118,013	107,874
国立職業リハビリテーションセンター	1	1	1	1	1
国立吉備高原職業リハビリテーションセンター	1	1	1	1	1
地域障害者職業センター	47	47	47	47	47
職業能力開発総合大学校	1	1	1	1	1
職業能力開発大学校	10	10	10	10	10
職業能力開発短期大学校	1	1	1	1	1
職業能力開発促進センター	61	61	61	61	46
雇用促進住宅	125,999	123,292	120,972	117,891	107,767

(注) 1 平成23年度は、平成23年9月30日現在の施設数である。

2 独立行政法人雇用・能力開発機構は平成23年10月1日に解散し、一部事業が独立行政法人高齢・障害・求職者雇用支援機構へ引き継がれた。

3 平成23年9月30日以前の国立職業リハビリテーションセンター、国立吉備高原職業リハビリテーションセンター、地域障害者職業センターは独立行政法人高齢・障害者雇用支援機構が、職業能力開発総合大学校、職業能力開発大学校、職業能力開発短期大学校、職業能力開発促進センターは独立行政法人雇用・能力開発機構が運営していた。

資料：独立行政法人高齢・障害・求職者雇用支援機構調べ

SSJ-DB <http://www.ipss.go.jp/ssj-db/314.xls>

第263表 中小企業退職金共済加入状況

(i) 産業別

平成28年度末現在

区 分	合 計	農・林・ 漁業	鉱 業	建設業	製造業	運輸・通信・ 公益事業	商 業	金融・保険・ 不動産業	サービス業
共済契約者数	364,035	4,780	580	63,159	77,088	14,621	76,655	8,849	118,303
被共済者数	3,350,308	31,989	5,922	425,231	1,117,681	287,187	570,286	48,140	863,872

(ii) 規模別

平成28年度末現在

区 分	合 計	1～4人	5～9	10～19	20～30	31～50	51～100	101～200	201～300	301人以上
共済契約者数	364,035	128,061	96,854	65,815	28,336	21,657	16,173	5,299	1,197	643
被共済者数	3,350,308	234,947	374,896	504,113	387,359	482,586	651,148	411,236	158,870	145,153

資料：独立行政法人勤労者退職金共済機構「中小企業退職金共済事業年報」

SSJ-DB <http://www.ipss.go.jp/ssj-db/315.xls>

第264表 中小企業退職金共済支給状況

(単位 金額：千円)

区 分	平成24年度 (2012)	25 (2013)	26 (2014)	27 (2015)	28 (2016)
合 計 件数	281,804	270,503	264,233	261,035	256,379
金 額	378,253,593	361,118,731	353,398,868	358,366,768	351,111,469
退 職 金 件数	271,128	261,476	257,229	254,529	247,644
金 額	369,857,784	353,968,288	346,982,064	352,426,354	343,685,745
解 約 手 当 金 件数	10,676	9,027	7,004	6,506	8,735
金 額	8,395,810	7,150,444	6,416,803	5,940,414	7,425,724
1 件 当 り 金 額 ( 円 )	1,342,258	1,334,990	1,337,452	1,372,869	1,369,502

資料：独立行政法人勤労者退職金共済機構「中小企業退職金共済事業年報」

SSJ-DB <http://www.ipss.go.jp/ssj-db/316.xls>

## 第10節 社会保障分野における人的資源の状況

第265表 医師数(業務別)

年末現在

区 分	平成22年 (2010)	24 (2012)	26 (2014)	28 (2016)
総 数	295,049	303,268	311,205	319,480
医療施設の従事者	280,431	288,850	296,845	304,759
病院(医育機関附属病院を除く)の開設者 又は法人の代表者	5,430	5,391	5,334	5,149
診療所の開設者又は法人の代表者	72,566	72,164	72,074	71,888
病院(医育機関附属病院を除く)の勤務者	126,979	132,511	137,321	141,966
診療所の勤務者	26,899	28,380	29,810	30,569
医育機関附属病院の勤務者	48,557	50,404	52,306	55,187
介護老人保健施設の従事者	3,117	3,189	3,230	3,346
介護老人保健施設の開設者又は法人の代表者	333	355	364	373
介護老人保健施設の勤務者	2,784	2,834	2,866	2,973
医療施設・介護老人保健施設以外の従事者	8,790	8,625	8,576	9,057
臨床以外の医学の教育機関又は研究機関の勤務者	5,265	5,076	4,999	5,213
行政機関・産業医・保健衛生施設の従事者	3,525	3,549	3,577	3,844
その他	2,707	2,602	2,554	2,318

(注)1 隔年報。

2 「総数」には、「施設・業務の種別」の不詳を含む。

資料：厚生労働省大臣官房統計情報部「医師・歯科医師・薬剤師調査」

SSJ-DB <http://www.ipss.go.jp/ssj-db/317.xls>

第266表 歯科医師数(業務別)

年末現在

区 分	平成22年 (2010)	24 (2012)	26 (2014)	28 (2016)
総 数	101,576	102,551	103,972	104,533
医療施設の従事者	98,723	99,659	100,965	101,551
病院(医育機関附属病院を除く)の開設者 又は法人の代表者	20	26	24	22
診療所の開設者又は法人の代表者	60,100	59,740	59,750	59,482
病院(医育機関附属病院を除く)の勤務者	2,894	2,865	3,065	3,055
診療所の勤務者	26,185	27,372	29,074	29,684
医育機関附属病院の勤務者	9,524	9,656	9,052	9,308
介護老人保健施設の勤務者	16	27	29	33
医療施設・介護老人保健施設以外の従事者	1,422	1,424	1,540	1,543
臨床以外の医学の教育機関又は研究機関の勤務者	1,151	1,130	1,219	1,195
衛生行政又は保健衛生業務の従事者	271	294	321	348
その他	1,411	1,440	1,438	1,406

(注)1 隔年報。

2 「総数」には、「施設・業務の種別」の不詳を含む。

資料：厚生労働省大臣官房統計情報部「医師・歯科医師・薬剤師調査」

SSJ-DB <http://www.ipss.go.jp/ssj-db/318.xls>

第267表 歯科衛生士数(就業場所別)

年末現在

区 分	平成22年 (2010)	24 (2012)	26 (2014)	28 (2016)
総 数	103,180	108,123	116,299	123,831
保 健 所	615	631	648	672
市 町 村	1,978	2,033	2,070	2,082
病 院	4,818	5,210	5,882	6,259
診 療 所	93,824	98,116	105,248	112,211
介 護 老 人 保 健 施 設	244	366	482	955
事 業 所	488	522	530	317
学 校 又 は 養 成 所	749	786	854	873
そ の 他	464	459	585	462

(注) 隔年報。

資料：厚生労働省大臣官房統計情報部「衛生行政報告例」

SSJ-DB <http://www.ipss.go.jp/ssj-db/319.xls>

第268表 歯科技工士数(就業場所別)

年末現在

区 分	平成22年 (2010)	24 (2012)	26 (2014)	28 (2016)
総 数	35,413	34,613	34,495	34,640
技 工 所	24,271	24,244	24,425	24,972
病 院 ・ 診 療 所	10,595	9,932	9,630	9,166
そ の 他	547	437	440	502

(注) 隔年報。

資料：厚生労働省大臣官房統計情報部「衛生行政報告例」

SSJ-DB <http://www.ipss.go.jp/ssj-db/320.xls>

第269表 薬剤師数(業務別)

年末現在

区 分	平成22年 (2010)	24 (2012)	26 (2014)	28 (2016)
総 数	276,517	280,052	288,151	301,323
薬 局 の 開 設 者 又 は 法 人 の 代 表 者	18,884	18,358	17,859	17,201
薬 局 の 勤 務 者	126,719	134,654	143,339	154,941
病 院 ・ 診 療 所 の 従 事 者	52,013	52,704	54,879	58,044
大 学 の 従 事 者	7,538	5,249	5,103	5,046
衛生行政機関又は保健衛生施設の従事者	6,303	6,443	6,576	6,813
医 薬 品 関 係 企 業 の 従 事 者	47,256	45,112	43,608	42,024
そ の 他	17,780	17,517	16,766	17,233

(注) 1 隔年報。

2 「総数」には、「施設・業務の種別」の不詳を含む。

資料：厚生労働省大臣官房統計情報部「医師・歯科医師・薬剤師調査」

SSJ-DB <http://www.ipss.go.jp/ssj-db/321.xls>

第270表 看護師数及び准看護師数(就業場所・資格別)

年末現在

区 分	平成22年 (2010)	24 (2012)	26 (2014)	28 (2016)
総 数	1,320,873	1,373,521	1,426,932	1,472,508
《就業場所別》				
看護師学校・養成所	13,571	14,693	15,651	16,165
保健所	1,104	1,093	1,085	1,173
市 町 村	8,500	8,142	8,156	8,269
病院	876,858	905,843	935,983	960,347
診療所	239,254	242,292	245,154	249,646
助産所従事者	136	107	110	100
訪問看護ステーション	30,026	33,390	40,165	46,656
介護保険施設等	116,097	127,336	136,989	148,656
社会福祉施設	20,159	22,966	25,286	25,708
事業所	7,695	8,107	7,731	6,060
その他の	7,473	9,552	10,622	9,029
《資格別》				
看護師	953,922	1,015,744	1,086,779	1,149,397
准看護師	366,951	357,777	340,153	323,111

(注) 隔年報。

資料：厚生労働省大臣官房統計情報部「衛生行政報告例」

SSJ-DB <http://www.ipss.go.jp/ssj-db/323.xls>

第271表 保健師数(就業場所別)

年末現在

区 分	平成22年 (2010)	24 (2012)	26 (2014)	28 (2016)
総 数	45,028	47,279	48,452	47,805
看護師学校・養成所	1,074	1,119	1,210	1,150
保健所	7,132	7,457	7,266	7,394
市 町 村	25,501	26,538	27,234	26,348
病院	2,791	3,019	3,075	3,109
診療所	1,498	1,661	1,757	1,786
訪問看護ステーション				
管理 者	98	88	79	83
従 事 者	170	162	196	186
介護保険施設等	447	379	460	969
社会福祉施設	417	409	490	365
助産所従事者	1	1	1	1
事業所	3,532	4,119	4,037	2,924
その他の	2,367	2,327	2,647	2,175

(注) 隔年報。

資料：厚生労働省大臣官房統計情報部「衛生行政報告例」

SSJ-DB <http://www.ipss.go.jp/ssj-db/324.xls>



第272表 助産師数(就業場所別)

年末現在

区 分	平成22年 (2010)	24 (2012)	26 (2014)	28 (2016)
総 数	29,670	31,835	33,956	35,774
看護師学校・養成所	1,298	1,414	1,524	1,501
保健所	266	307	283	311
市 町 村	722	717	774	1,057
病院	19,066	20,784	22,055	22,707
診療所	6,379	6,663	7,305	7,956
助産所	1,789	1,742	1,804	2,004
開設者	890	897	902	993
従事者	353	343	364	410
出張のみによる者	546	502	538	601
訪問看護ステーション	7	9	6	6
社会福祉施設	14	12	23	20
事業所	24	39	48	36
その他	105	148	134	159

(注) 隔年報。

資料：厚生労働省大臣官房統計情報部「衛生行政報告例」

SSJ-DB <http://www.ipss.go.jp/ssj-db/325.xls>

第273表 就業あん摩マッサージ指圧師・はり師・きゅう師及び柔道整復師数

年末現在

区 分	平成22年 (2010)	24 (2012)	26 (2014)	28 (2016)
あん摩マッサージ指圧師	104,663	109,309	113,215	116,280
はり師	92,421	100,881	108,537	116,007
きゅう師	90,664	99,118	106,642	114,048
柔道整復師	50,428	58,573	63,873	68,120

(注) 1 隔年報。

2 平成22年は、東日本大震災の影響により、宮城県が含まれていない。

資料：厚生労働省大臣官房統計情報部「衛生行政報告例」

SSJ-DB <http://www.ipss.go.jp/ssj-db/326.xls>

第274表 理学療法士及び作業療法士数(登録者数)

年末現在

区 分	平成24年 (2012)	25 (2013)	26 (2014)	27 (2015)	28 (2016)
理学療法士	100,635	110,748	120,072	130,020	139,251
作業療法士	61,847	65,929	70,672	74,805	80,124

資料：厚生労働省医政局調べ

SSJ-DB <http://www.ipss.go.jp/ssj-db/327.xls>

第275表 社会福祉士・介護福祉士登録者数

年末現在

区 分	社会福祉士	介 護 福 祉 士				合 計
		法第39条 第1号	法第39条 第2号	法第39条 第3号	法第39条 第4号	
平成25年(2012)	165,612	278,126	2,328	22,490	881,922	1,184,866
26 (2014)	178,022	288,605	2,328	23,213	980,419	1,294,565
27 (2015)	190,009	299,639	2,328	23,940	1,073,442	1,399,349
28 (2016)	201,606	307,835	2,328	24,477	1,161,032	1,495,672
29 (2017)	213,228	315,053	2,328	24,902	1,215,674	1,557,957

(注) 社会福祉士及び介護福祉士法第39条第1号：高卒後養成施設(2年以上)卒業者  
 社会福祉士及び介護福祉士法第39条第2号：福祉系大卒後養成施設(1年以上)卒業者  
 社会福祉士及び介護福祉士法第39条第3号：高卒後保育士養成所等終了後養成施設(1年以上)卒業者  
 社会福祉士及び介護福祉士法第39条第4号：介護福祉士試験に合格した者  
 平成28年分は平成29年1月末現在

資料：財団法人 社会福祉振興・試験センター「都道府県別登録者数」

SSJ-DB <http://www.ipss.go.jp/ssj-db/328.xls>

第276表 全医療施設の従事者数(業務の種類別)

各年10月1日現在(単位 人)

区 分	平成17年 (2005)	20 (2008)	23 (2011)	26 (2014)
総 数	2,631,778.9	2,771,588.1	2,951,418.0	3,041,628.0
医 師	293,274.5	305,639.7	319,499.7	340,963.6
常 勤	212,765	247,661	257,118	271,315
非 常 勤	53,509.5	57,978.7	62,381.7	69,648.6
歯 科 医 師	98,839.5	104,716.6	105,096.9	108,464.7
常 勤	89,019	91,245	90,723	93,771
非 常 勤	9,820.5	2,279.6	14,373.9	14,693.7
介 輔	1.0	1.0	.	.
薬 剤 師	47,557.9	49,176.8	49,800.4	51,999.3
保 健 師	7,346.5	9,168.5	9,796.7	12,257.1
助 産 師	20,601.6	23,337.6	25,905.5	29,071.7
看 護 師	644,112.7	722,311.8	799,604.3	878,932.5
准 看 護 師	283,419.2	260,737.8	236,478.6	222,490.7
看 護 業 務 補 助 者	232,895.0	221,770.2	228,794.6	218,873.1
理 学 療 法 士 (PT)	32,979.4	45,358.3	61,620.8	77,139.8
作 業 療 法 士 (OT)	18,382.2	26,261.3	35,427.3	42,136.1
視 能 訓 練 士	4,376.8	5,603.4	6,818.7	7,732.9
言 語 聴 覚 士	5,795.6	8,583.3	11,456.2	14,252.0
義 肢 装 具 士	139.2	141.9	138.0	104.4
歯 科 衛 生 士	76,829.1	84,777.5	99,137.9	107,924.3
歯 科 技 工 士	12,666.3	11,651.3	11,789.8	11,445.3
歯 科 業 務 補 助 者	87,033.7	83,168.3	82,798.9	72,419.0
診 療 放 射 線 技 師	43,162.2	46,115.8	49,105.9	50,960.4
診 療 エ ッ ク ス 線 技 師	1,804.9	1,811.1	1,441.6	1,354.5
臨 床 検 査				
臨 床 検 査 技 師	57,006.5	59,759.4	62,458.5	64,080.0
衛 生 検 査 技 師	548.1	523.2	511.7	329.6
臨 床 工 学 技 士	13,151.6	16,559.2	20,001.0	23,741.4
あ ん 摩 マ ッ サ ー ジ 指 圧 師	8,825.2	7,382.7	6,158.4	4,593.8
柔 道 整 復 師	2,822.3	3,560.9	4,090.7	4,171.7
管 理 栄 養 士	15,623.2	17,489.3	18,824.3	25,233.2
栄 養 士	13,477.8	13,474.6	12,773.1	6,854.3
精 神 保 健 福 祉 士	6,436.0	8,198.9	9,390.1	10,504.8
社 会 福 祉 士	4,185.2	6,820.2	9,397.6	10,581.6
介 護 福 祉 士	36,543.5	52,136.8	66,588.7	57,772.5
保 育 士	.	.	.	1,079.6
そ の 他 の 技 術 員	27,811.1	25,632.7	27,142.4	23,580.5
医 療 社 会 事 業 従 事 者	10,324.9	11,063.4	10,685.4	10,619.4
事 務 職 員	363,278.8	385,433.3	418,399.3	418,005.8
そ の 他 の 職 員	160,527.4	153,221.3	150,285.0	131,958.4

(注) 1 非常勤職員を含む。

2 全ての職種を常勤換算している。平成23年以降の「医師」「歯科医師」「歯科衛生士」「歯科技工士」の「常勤」は、実人員である。

3 「医療施設(静態)調査・病院報告」は、3年ごとの調査である。

資料：厚生労働省大臣官房統計情報部「医療施設(静態・動態)調査・病院報告」

SSJ-DB <http://www.ipss.go.jp/ssj-db/329.xls>



社会保障研究資料第 18 号

社会保障統計年報  
平成 30 年版

2018 年 3 月 31 日 発行

編集兼  
発行者 国立社会保障・人口問題研究所

〒100-0011 東京都千代田区内幸町 2-2-3  
日比谷国際ビル 6 階

電話：(03) 3595-2984(代)

F A X：(03) 3591-4818

ISSN 1348-0537