

調査研究報告資料  
第 34 号  
2016 年 3 月 25 日

Survey Series  
No. 34  
March 25, 2016

## 第 7 回世帯動態調査

(2014年社会保障・人口問題基本調査)

# 現代日本の世帯変動

The 7th National Survey on Household Changes, 2014

国立社会保障・人口問題研究所

National Institute of Population  
and Social Security Research  
Tokyo, Japan

調査研究報告資料第34号

現代日本の世帯変動―第7回世帯動態調査（2014年社会保障・人口問題基本調査）

国立社会保障・人口問題研究所

## 序 文

わが国では、過去数十年の間に死亡率の低下、平均寿命の伸長、出生率の低下、高齢化、未婚化・晩婚化、離婚率の上昇といった人口学的変化が進行し、世帯の規模と構成、形成や解体の過程にも大きな影響を及ぼし、国民の生活単位である世帯は大きく変化している。

国立社会保障・人口問題研究所では、こうした世帯変動の現状を把握し、また世帯の将来動向を予測するための基礎データを得ることを目的として、5年おきに「世帯動態調査」を行っている。本報告書は、2014年7月に実施された第7回調査の結果をとりまとめたものである。

本調査の結果は、世帯数の将来推計の基礎資料として活用される。高齢の独居世帯や夫婦世帯など高齢者の家族関係と世帯構成の変化やひとり親と子の世帯の動向の把握は、社会サービス施策の重要性が高まるなかで厚生労働行政上において重要な資料を提供するものである。また、近年、未婚のまま親と同居を続ける若・青年層の増加などにも大きな関心が寄せられている。本書が世帯の動向に関心を持つ方々の参考資料として利用されることになれば幸いである。

この調査の実施に際しては、厚生労働省大臣官房統計情報部、都道府県、政令指定都市、中核市、保健所ならびに調査員、調査対象者の方々から多大のご協力を得ることができた。ここに深く感謝の意を表したい。

なお、この調査は、鈴木透（人口構造研究部長）、菅桂太（国際関係部第三室長）、小山泰代（人口構造研究部第三室長）、山内昌和（同部第一室長）、清水昌人（企画部第四室長）、鎌田健司（人口構造研究部主任研究官）、布施香奈（情報調査分析部研究員）、西岡八郎（早稲田大学人間総合研究センター）の8名からなるプロジェクトチームによって実施されたものである。

2016年3月

国立社会保障・人口問題研究所長  
森田 朗



# 現代日本の世帯変動

第7回世帯動態調査（2014年社会保障・人口問題基本調査）

## 目次

I	調査の概要.....	1
	1. 第7回世帯動態調査の概要.....	1
	2. 調査手続と調査票の回収状況.....	1
II	世帯の現状.....	3
	1. 各人の所属世帯.....	3
	2. 住宅.....	6
III	親族の居住関係.....	7
	1. 子との居住関係.....	7
	2. 親との居住関係.....	9
	3. その他の親族との関係.....	12
IV	世帯の継続と変化.....	13
	1. 現世帯主の世帯主歴.....	13
	2. 世帯員の転入・転出.....	16
	3. 世帯規模の変化.....	17
	4. 家族類型の変化.....	18
	5. 世帯主からの離脱.....	19

V	世帯の形成と拡大	21
	1. 親世帯からの離家	21
	2. 同棲	23
	3. 結婚	25
	4. 子の出生	25
VI	世帯の解体と縮小	27
	1. 配偶者との死別・離別	27
	2. 子の離家とエンプティ・ネスト	29
	3. 高齢者の健康状態と居住状態	31
VII	世帯数の将来推計と世帯動態調査	35
	付属資料	39
	1. 調査関係資料	39
	2. 主要結果表	83
	3. 変数コード表	317

## 図表リスト

表 I-1	調査時の家族類型 .....	2
表 II-1	世帯規模分布 .....	3
図 II-1	性・年齢別、世帯規模別世帯人員割合 .....	4
図 II-2	性・年齢別、平均世帯規模 .....	4
表 II-2	世帯の家族類型別世帯人員および世帯数 .....	5
図 II-3	性・年齢別、家族類型（4 区分）別世帯人員割合 .....	5
表 II-3	性別、住宅の種類別人口割合 .....	6
図 II-4	性・年齢別、住宅の種類別人口割合 .....	6
表 III-1	男女別にみた 18 歳以上の子どもの有無と同居割合 .....	7
図 III-1	男女年齢別にみた 18 歳以上の子どもの有無と同居割合 .....	8
図 III-2	年齢別にみた同居子の続柄別割合（18 歳以上の子） .....	8
図 III-3	子との同居（子の離家）の有無別人口割合 .....	9
表 III-2	父母の生存状態別 20 歳以上人口割合 .....	9
図 III-4	年齢別にみた父母の生存状態別人口割合 .....	9
図 III-5	自己の年齢別にみた親の生存数別人口割合 .....	10
表 III-3	男女別にみた自分の親の生死、同居の有無別 20 歳以上人口の割合 .....	10
図 III-6	男女年齢別にみた自分の親の死亡割合、同居割合、別居割合 .....	11
表 III-4	有配偶者の男女別にみた配偶者の親の生死、同居の有無別 20 歳以上人口の割合 .....	11
図 III-7	有配偶者の男女年齢別にみた配偶者の親の死亡割合、同別居割合 .....	11
表 III-5	出生年次別平均きょうだい数 .....	12
図 III-8	出生年次別平均きょうだい数 .....	12
表 III-6	出生年次別親との続柄別割合 .....	12
表 IV-1	現世帯主の世帯主歴 .....	13
図 IV-1	男女年齢別、世帯主歴別、世帯主の割合（世帯員総数に占める割合） .....	14
表 IV-2	交代型世帯主の 5 年前の世帯主の続柄 .....	15
図 IV-2	男女年齢別、前世帯主の状態別、交代型世帯主の割合（世帯員総数に占める割合） .....	15
図 IV-3	継続世帯における過去 5 年間の転入者・転出者の有無 .....	16
図 IV-4	継続世帯における過去 5 年間の転入・転出の理由 .....	16
図 IV-5	5 年前と調査時点の継続世帯の世帯規模分布 .....	17
表 IV-3	継続世帯における 5 年前の世帯規模別、調査時点の世帯規模 .....	18
表 IV-4	継続世帯における 5 年前の家族類型別、調査時点の家族類型 .....	19
図 IV-6	男女年齢別、旧世帯主の類型別、旧世帯主の割合（世帯員総数に占める割合） .....	20
表 V-1	若年層の離家経験の有無 .....	21
表 V-2	若年層の離家経験の有無：単独世帯を除く .....	22
図 V-1	平均離家年齢の推移 .....	22
表 V-3	離家のきっかけ .....	23
表 V-4	35 歳未満世帯主の配偶関係とパートナーの続柄 .....	24
図 V-2	男女別、5 歳階級別同棲割合 .....	24
表 V-5	男女別、5 歳階級別未婚割合 .....	25
表 V-6	男女別、5 歳階級別子との同居割合 .....	25
表 VI-1	男女年齢別にみた過去 5 年間の死別経験率 .....	27
表 VI-2	男女年齢別にみた過去 5 年間の離別経験率 .....	27
表 VI-3	死別前後の家族類型 .....	28
表 VI-4	離別前後の家族類型 .....	28
図 VI-1	世帯主の年齢別、夫婦と子から成る世帯から夫婦のみの世帯へと移行した継続世帯の割合 .....	29
図 VI-2	世帯主の年齢別、別居した子の性別、「エンブティ・ネスト」世帯の 5 年間以内に別居した子の離家理由の構成割合 .....	30
図 VI-3	調査回別、子の離家段階別割合 .....	30

図VI-4	性・年齢別、子の離家段階別割合.....	31
図VI-5	男女年齢別 介助・介護が必要な者の割合.....	32
図VI-6	介助・介護の要・不要別 家族類型分布（65歳以上）.....	32
図VI-7	要介護高齢者（単独世帯、夫婦のみ世帯）における最近居子の居住地 ...	33
図VI-8	介助・介護の要・不要別 同居子の離家経験の有無（65歳以上）.....	34
表VII-1	国立社会保障・人口問題研究所（2013）における 配偶関係×世帯内地位.....	35
表VII-2	配偶関係間推移確率行列: 男性、2010年20～24歳→2015年25～29歳 ..	36
表VII-3	未婚→有配偶の男性の世帯内地位間推移（第6回世帯動態調査）.....	36
表VII-4	配偶関係・世帯内地位間推移確率行列: 男性、2010年20～24歳 →2015年25～29歳.....	37



## I 調査の概要

菅 桂太

### 1. 第7回世帯動態調査の概要

わが国の出生率は1970年代後半以降置換水準を下回り、現在では先進国中でも低い部に属す。それでも過去の人口増加の慣性により、人口増加が続いてきたが、その慣性も底をつき、日本は本格的な人口減少社会を迎えた。それに伴い急激な高齢化が進行しており、いわゆる団塊の世代が65歳に達する2010年代にはいっそう加速することになる。また、晩婚化・未婚化は継続して進行しており、離婚率も戦後の最も高い水準で推移している。

これらの変化は、世帯の規模と構成、形成過程と解体過程に大きな影響を与えていると考えられる。増加する高齢者人口の家族関係と世帯構成の変化、ひとり親と子から成る世帯の増加、未婚のまま親と同居を続ける若・中年層の増加などは、学術的にも行政的にも重大な関心事である。世帯動態調査はこうした世帯変動の現状を把握し、また世帯数の将来推計のための基礎データを得ることを目的としている。

今回で第7回目となる世帯動態調査は、前回(平成21年)から5年を経た平成26年(2014年)7月1日に、厚生労働省大臣官房統計情報部、都道府県、政令指定都市、中核市、保健所設置市および保健所の協力を得て行われた。質問項目は前回とほぼ同様で、現在の世帯規模・世帯構成に加え、過去5年間の世帯主経歴、親元からの離家、配偶関係の変化等の世帯形成・解体行動について尋ねている。

### 2. 調査手続と調査票の回収状況

本調査は、平成26年(2014年)国民生活基礎調査の対象地区から無作為に抽出した300調査区内のすべての世帯を対象とする。調査票の配布・回収は調査員が行い、調査票への記入は原則として世帯主に依頼した。

対象世帯数は16,388世帯であり、うち12,070世帯から調査票が回収された。この中から全くの未記入票や、重要な情報が欠けている調査票を無効票とし、最終的に世帯主18歳未満の世帯を除く11,011世帯を有効票とした。したがって回収率は73.7%、有効回収率は67.2%となる。

世帯の家族類型の分布をみると表I-1のようになり、想定される分布に比べて単独世帯が過少になっている。これは単独世帯の場合、不在等により調査員の対象者への接触が難しく回収率が低いことによると考えられるため、結果の解釈に留意を要する。ただしこのような単独世帯の過少代表性は、前回調査に比べると緩和された。2009年以後、単独世帯の割合は32~33%で推移していると考えられるが、前回調査(2009年)の有効回収票に占める単独世帯は21.1%で、国勢調査(2010年)より10%ポイント以上過少だった。今回の有効回収票に占める単独世帯は25.1%で、国立社会保障・人口問題研究所の『日本の世帯数の将来推計』の2014年の値(33.1%)との差は約8%ポイントにとどまった。

単独世帯が少ないため「夫婦のみ」「夫婦と子」「その他」の世帯は想定された割合より多くなっているが、「男親と子」「女親と子」の合計（9.0%）は『日本の世帯数の将来推計』の結果（9.3%）よりわずかに低い。これはこうしたひとり親世帯が、単独世帯に次いで調査が困難であることを示唆する。

表 I -1 調査時の家族類型

世帯数	第7回 (2014年)	世帯推計(千世帯) (2014年)	第6回 (2009年)	国勢調査(千世帯) (2010年)
単独	2,758	17,460	2,364	16,785
夫婦のみ	2,649	10,760	2,584	10,244
夫婦と子	3,382	14,327	3,717	14,440
男親と子	149	} 4,897	141	664
女親と子	838		795	3,859
その他	1,222	5,273	1,605	5,765
不詳	13	—	33	86
計	11,011	52,717	11,239	51,842
割合(不詳を除く)	第7回 (2014年)	世帯推計 (2014年)	第6回 (2009年)	国勢調査 (2010年)
単独	25.1	33.1	21.1	32.4
夫婦のみ	24.1	20.4	23.1	19.8
夫婦と子	30.8	27.2	33.2	27.9
男親と子	1.4	} 9.3	1.3	1.3
女親と子	7.6		7.1	7.5
その他	11.1	10.0	14.3	11.1
計	100.0	100.0	100.0	100.0

注)「世帯推計」は国立社会保障・人口問題研究所『日本の世帯数の将来推計（全国推計）2013年1月推計』による2014年の将来推計値。

※四捨五入の関係で割合の合計が100にならないことがある。以下、同様。

## II 世帯の現状

山内 昌和

本章では、世帯に関する基礎的な情報のうち、世帯の規模と家族類型について、住居の種類とあわせて報告する。報告に際しては、主として世帯を構成する個人を単位とした集計結果に焦点を当て、必要に応じて世帯を単位とした集計結果にも言及する。世帯を構成する個人に注目するのは、例えば、高齢者がどのような世帯に所属しているのか、といった点を明らかにできるからである。

### 1. 各人の所属世帯

#### (1) 世帯規模分布

世帯主ならびに18歳以上の世帯員が所属する世帯の規模は(表Ⅱ-1のA欄)、多い方から順に、2人世帯(29.6%)、3人世帯(24.7%)、4人世帯(20.2%)、1人世帯(11.9%)であった。前回調査と比べると、順位では1人世帯と5人世帯が入れ替わり、1人世帯が4位となった。構成比では、前回調査よりも上昇したのは1～2人世帯、低下したのは3～8人以上の世帯であった。このうち、変化が大きかったのは、2人世帯の3.0ポイント、1人世帯の2.4ポイントの上昇、5人世帯の2.0ポイント、6人世帯の1.1ポイントの低下である。各人の所属する世帯の平均規模は、前回調査の3.2人から今回は3.0人となり、0.2人縮小した。

世帯規模別世帯数をみると(表Ⅱ-1のB欄)、多い方から順に、2人世帯(31.8%)、1人世帯(25.0%)、3人世帯(20.1%)、4人世帯(15.1%)であった。前回調査と比べると、順位では、1人世帯と3人世帯の順位が入れ替わった。構成比を前回調査と比較すると、各人の所属する世帯と同様に、1～2人世帯で上昇、3～8人以上の世帯で低下した。このうち、変化が大きかったのは、1人世帯の4.0ポイント、2人世帯の1.5ポイントの上昇、4人世帯の1.6ポイント、5人世帯の1.4ポイント、3人世帯の1.2ポイントの低下であった。平均世帯規模は、前回調査の2.7人から今回は2.5人となり、0.2人縮小した。

世帯主ならびに18歳以上の世帯員が所属する世帯の規模を年齢別にみたのが図Ⅱ-1である。最も多い世帯規模は、男性の場合、25-34歳の3人を除いて49歳以下で4人、50-59歳

表Ⅱ-1 世帯規模分布

		総数	世帯規模								平均 (人)
			1人	2人	3人	4人	5人	6人	7人	8人以上	
A	第7回 (人)	23,084	2,758	6,844	5,713	4,661	1,951	793	288	76	3.0
	(2014年) (%)	100.0	11.9	29.6	24.7	20.2	8.5	3.4	1.2	0.3	
	第6回 (人)	24,936	2,364	6,628	6,258	5,268	2,628	1,111	470	209	3.2
	(2009年) (%)	100.0	9.5	26.6	25.1	21.1	10.5	4.5	1.9	0.8	
B	第7回 (世帯)	11,011	2,758	3,503	2,214	1,659	604	192	65	16	2.5
	(2014年) (%)	100.0	25.0	31.8	20.1	15.1	5.5	1.7	0.6	0.1	
	第6回 (世帯)	11,239	2,364	3,401	2,397	1,872	779	276	105	45	2.7
	(2009年) (%)	100.0	21.0	30.3	21.3	16.7	6.9	2.5	0.9	0.4	

注) 世帯主年齢 18歳未満は含まない

図Ⅱ-1 性・年齢別、世帯規模別世帯人員割合

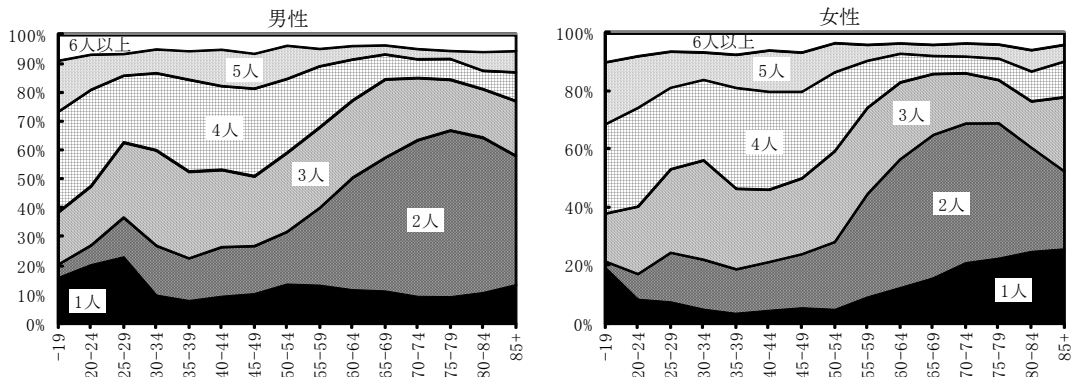

注) 世帯主年齢 18 歳未満は含まない

図Ⅱ-2 性・年齢別、平均世帯規模

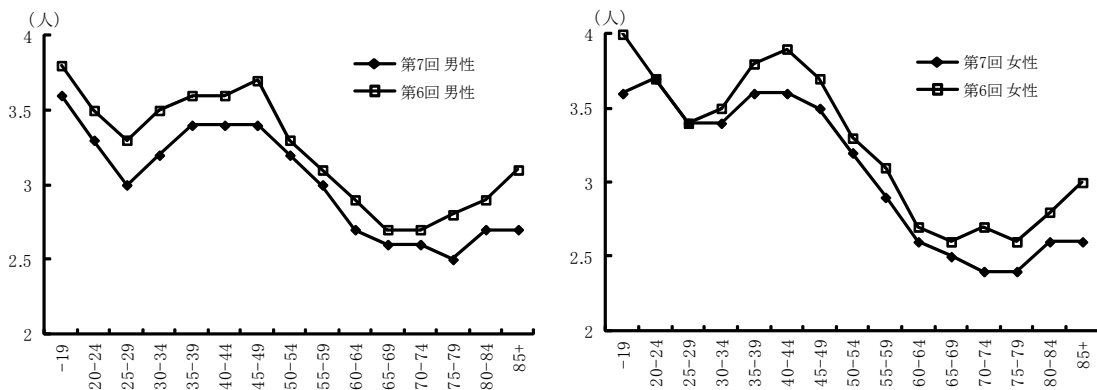

注) 世帯主年齢 18 歳未満は含まない

で3人、60歳以上で2人、女性の場合、25-34歳の3人を除いて49歳以下で4人、50-54歳で3人、55歳以上で2人である。男女ともに、50歳代前半までは3ないし4人世帯の占める割合が高く、それを過ぎると、2人世帯の占める割合が急激に高まる。高齢層の2人世帯の占める割合は、男性では57.9%（75-79歳）、女性では49.4%（65-69歳）にも達しており、このような特定の世帯規模への集中は、59歳以下では男女ともみられない。ただし、80歳前後を過ぎると、再び3人以上の世帯の割合が増す。女性では、男性に比べ、高齢層の1人世帯の割合も高い。

個人の所属する世帯の平均規模を年齢別にみたのが図Ⅱ-2である。男女別に比較すると、54歳以下では女性、55歳以上では男性のほうが大きい。男女それぞれについて年齢別に比較すると、男女ともに加齢とともに減少と増加を繰り返す。男性の場合、19歳以下の3.6人から減少して25-29歳で3.0人となり、35-39歳の3.4人にまで増加してからは45-49歳まで同水準で推移し、最小値となる75-79歳の2.5人まで減少すると、その後は増加して80歳以上は2.7人となる。女性の場合、19歳以下で3.6人、20-24歳で3.7人、25-34歳で3.4人、35-44歳で3.6人と推移し、男性に比べてこの年齢層の変化は小さいが、その後は減少に転じ、70-74歳で最小値となる2.4人となり、80歳以上では2.6人に増加する。前回調査と比較すると、女性の20-29歳を除き、新しい調査ほど所属世帯の平均規模が縮小する。また、縮小幅が大きいのは、前回と今回の調査の比較では、男性の85歳以上、女性の19歳以下と85歳以上である。

表Ⅱ-2 世帯の家族類型別世帯人員および世帯数

	総数	世帯の家族類型												不詳			
		単独世帯	核家族世帯	夫婦のみの世帯	親と子から成る世帯				その他の一般世帯								
					総数	夫婦と子から成る世帯	男親と子から成る世帯	女親と子から成る世帯	総数	親と子夫婦のみの世帯	親と子と子夫婦の世帯	親と子夫婦と孫の世帯	その他の親族世帯		非親族世帯		
A																	
第7回 (人)	23,084	2,758	16,083	5,255	10,828	8,884	296	1,648	4,214	717	33	2,060	1,186	218	29		
(2014年) (%)	100.0	11.9	69.7	22.8	46.9	38.5	1.3	7.1	18.3	3.1	0.1	8.9	5.1	0.9	0.1		
第6回 (人)	24,936	2,364	16,809	5,129	11,680	9,831	284	1,564	5,680	909	38	2,934	1,587	212	83		
(2009年) (%)	100.0	9.5	67.4	20.6	46.8	39.4	1.1	6.3	22.8	3.6	0.2	11.8	6.4	0.9	0.3		
B																	
第7回 (世帯)	11,011	2,758	7,018	2,649	4,369	3,382	149	838	1,222	230	9	513	374	96	13		
(2014年) (%)	100.0	25.0	63.7	24.1	39.7	30.7	1.4	7.6	11.1	2.1	0.1	4.7	3.4	0.9	0.1		
第6回 (世帯)	11,239	2,364	7,238	2,584	4,654	3,717	141	795	1,605	289	9	735	485	87	32		
(2009年) (%)	100.0	21.0	64.4	23.0	41.4	33.1	1.3	7.1	14.3	2.6	0.1	6.5	4.3	0.8	0.3		

注) 親と子からなる世帯のうち、総数には性別不詳のひとり親と子供から成る世帯を含む。

(2) 世帯の家族類型別分布

世帯主ならびに18歳以上の世帯員がどのような家族類型の世帯に属しているかをみると(表Ⅱ-2のA欄)、「核家族世帯」が最も多く(69.7%)、次いで「その他の一般世帯」(18.3%)、「単独世帯」(11.9%)の順である。この順位は前回調査と同じであるが、構成比の変化をみると、「核家族世帯」と「単独世帯」でそれぞれ2.3ポイント、2.4ポイント上昇したのに対し、「その他の一般世帯」では4.5ポイント低下した。今回のほうが、前回調査よりも単純な家族類型になりつつあるといえる。

より詳細な分類でみると、「夫婦と子から成る世帯」に属する人が最も多く(38.5%)、次いで「夫婦のみの世帯」(22.8%)、「単独世帯」(11.9%)の順であり、前回調査に比べて「単独世帯」が「親と子夫婦と孫の世帯」を上回るようになった。「核家族世帯」に含まれる4類型のうち、前回調査よりも構成比が上昇したのは「夫婦のみの世帯」(2.2ポイント)、「男親と子から成る世帯」(0.2ポイント)、「女親と子から成る世帯」(0.8ポイント)であり、「夫婦と子から成る世帯」の構成比は0.9ポイント低下した。

他方、家族類型別の世帯数をみると(表Ⅱ-2のB欄)、最も多いのは「夫婦と子から成る世帯」(30.7%)、次いで「単独世帯」(25.0%)、「夫婦のみの世帯」(24.1%)の順であり、個人単位でみた場合とは異なる。前回からは、「単独世帯」と「夫婦のみ世帯」の順位が入れ替わった。前回調査よりも構成比が上昇したのは「単独世帯」(4.0ポイント)、「夫婦のみの世帯」(1.1ポイント)、「男親と子から成る世帯」(0.1ポイント)、「女親と子から成る世帯」(0.5ポイント)、低下したのは「その他の一般世帯」(3.2ポイント)、「夫婦と子から成る世帯」(2.4ポイント)である。

男女年齢別に、世帯主ならびに18歳以上の世帯員の所属する家族類型別の世帯をみると(図Ⅱ-3)、男性では64歳以下、女性では59歳以下で「親と子から成る世帯」が最も高い割合

図Ⅱ-3 性・年齢別、家族類型(4区分)別世帯人員割合

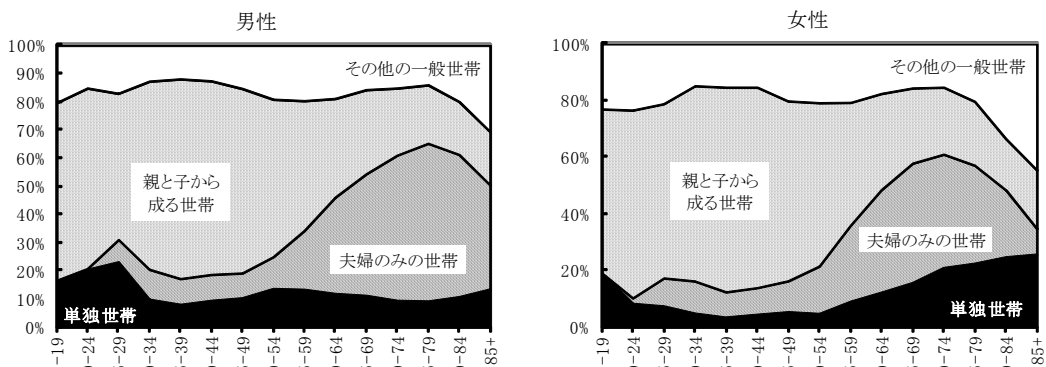

注) 分母に不詳は含まない。また、世帯主年齢 18 歳未満は除く。

となるのに対し、それよりも上の年齢になると、「夫婦のみの世帯」、「その他の一般世帯」の割合が増す。65歳以上について男女別にみると、最も高い割合となる家族類型は、男性の場合、「夫婦のみの世帯」、女性の場合、65-79歳の「夫婦のみの世帯」、80歳以上の「その他の一般世帯」である。また、「夫婦のみの世帯」の構成比の最大値は男性で56.1%（75-79歳）、女性では42.2%（65-69歳）である。なお、「単独世帯」は、男性では若年層で高く、25-29歳で23.1%を示すのに対し、女性では高齢層で高く、85歳以上では25.7%となる。

## 2. 住宅

世帯主ならびに18歳以上の世帯員が居住する住宅の種類をみると(表Ⅱ-3)、持ち家(一戸建て)の割合が最も高く(63.9%)、次いで民間借家(14.9%)、持ち家(共同住宅)(10.2%)、公的借家(5.7%)の順である。男女別にみても同様の傾向を示すが、持ち家(一戸建て)、持ち家(共同住宅)、公的借家では、女性のほうが男性よりも構成比は高い。前回調査と比較すると、順序ならびに男女差の傾向は同じである。構成比の変化をみると、持ち家(共同住宅)、公的借家、民間借家では、それぞれ2.0ポイント、1.5ポイント、2.0ポイント上昇したのに対し、持ち家(一戸建て)では6.0ポイント低下した。

男女年齢別に世帯主ならびに18歳以上の世帯員が居住する住宅の種類をみると(図Ⅱ-4)、男女いずれでも全年齢で持ち家(一戸建て)が最も高い割合を示す。ただし、持ち家(一戸建て)の構成比は、男女ともに若年層で低く、男性では25-29歳(43.8%)、女性では30-34歳(43.7%)で最も低い値となるのに対し、男女ともに60歳以上では70%、80歳以上では80%を超える。他方、若年層で高い割合となるのは民間借家であり、男女とも30-34歳(31.4%、34.8%)で最も高い値となる。なお、男性の65-79歳、女性の65-84歳で公的借家の割合が39歳以下に比べて高くなっている。

表Ⅱ-3 性別、住宅の種類別人口割合

		総数	持ち家 (一戸建て)	持ち家 (共同住宅)	公的借家	民間借家	給与住宅	その他	不詳	
		(人)	(%)							
第7回 (2014年)	男女計	23,084	100.0	63.9	10.2	5.7	14.9	2.1	1.2	2.2
	男性	11,025	100.0	63.4	9.9	5.0	15.6	2.8	1.2	2.1
	女性	12,059	100.0	64.3	10.4	6.3	14.2	1.5	1.2	2.2
第6回 (2009年)	男女計	24,936	100.0	69.9	8.2	4.2	12.9	1.6	1.3	1.8
	男性	11,989	100.0	69.6	8.1	3.8	13.3	2.1	1.4	1.8
	女性	12,947	100.0	70.2	8.4	4.6	12.6	1.2	1.2	1.8

図Ⅱ-4 性・年齢別、住宅の種類別人口割合

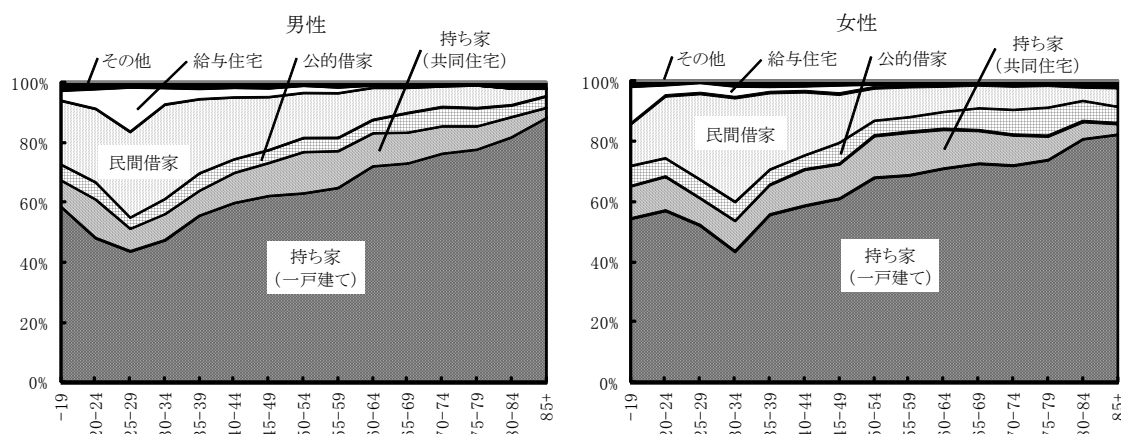

注) 分母に不詳は含まない。また、世帯主年齢18歳未満は除く。

### III 親族の居住関係

菅 桂太・西岡 八郎

本章では、親族の居住関係（Living arrangement）の態様について述べる。日本では世代間の支援、援助関係は互酬性（reciprocity）を原則として成立してきた。もちろん、ケアのレベル、ケアがどういう世代関係で営まれてきたかなど筋道を立てて考えねばならない。家庭機能の低下が指摘されている今日でも、出産や子育ての支援、高齢者の扶養・介護などの内容と遂行の空間は比較的密接で、整合性があり、同居や近接性を前提とする機能遂行が多い。親族レベルの居住関係（居住状態）と空間的分布の実態を、子との居住関係、親との居住関係、その他の親族との関係の順で述べる。

#### 1. 子との居住関係

18歳以上の子をもつ人口の割合は、20歳以上人口のうち54.3%（第6回54.6%）である（表Ⅲ-1）。この割合は、65歳以上の高齢人口では9割を超える（91.5%、第6回93.4%）。

18歳以上の子をもつ人のうち同居している子がいる人口の割合（以下、同居割合）は20歳以上人口のうち52.3%であり、第6回の56.5%から4.2ポイント低下した（表Ⅲ-1）。男女別にみると、男性の50.3%（第6回54.5%）に対して、女性では53.8%（第6回58.1%）であり、同居割合は女性のほうが3.5ポイント（第6回3.6ポイント）高い。65歳以上の同居割合をみると男性の40.7%に対し女性では46.5%であり、男女差は高齢人口でより顕著である。第6回調査との比較では65歳以上の同居割合は男性で45.3%から40.7%へ4.6ポイント低下したのに対し、女性では51.9%から46.5%へ5.4ポイント低下した。高齢人口では女性のほうが同居割合は高いが低下幅も大きかった。このため高齢人口の同居割合の男女差は前回の6.6ポイントから5.8ポイントへ縮小しているものの、18歳以上の子をもつ高齢女性の半数近くが子と同居している。

表Ⅲ-1 男女別にみた18歳以上の子どもの有無と同居割合（%）

	総数 (人)	18歳以上の子あり			18歳以上の子 なし
			子ありのうち		
			同居子あり	全子別居	
20歳以上総数	21,174	54.3	52.3	47.7	45.7
男性	10,109	50.2	50.3	49.7	49.8
女性	11,065	58.0	53.8	46.2	42.0
第7回 (2014年) (再掲)	6,783	91.5	43.9	56.1	8.5
65歳以上					
男性	3,059	91.2	40.7	59.3	8.8
女性	3,724	91.7	46.5	53.5	8.3
20歳以上総数	22,904	54.6	56.5	43.5	45.4
男性	10,943	50.8	54.5	45.5	49.2
女性	11,961	58.0	58.1	41.9	42.0
第6回 (2009年) (再掲)	6,437	93.4	48.9	51.1	6.6
65歳以上					
男性	2,896	93.8	45.3	54.7	6.2
女性	3,541	93.1	51.9	48.1	6.9

注) 総数からは18歳以上の子の有無不詳を除く

図Ⅲ-1では、18歳以上の子どもをもつ割合、子どもをもつ人のうち子と同居している割合を男女・年齢別にみた。子どもの有無についてみると、男女とも70歳以上では9割を超える人々



に18歳以上の子どもがいる。

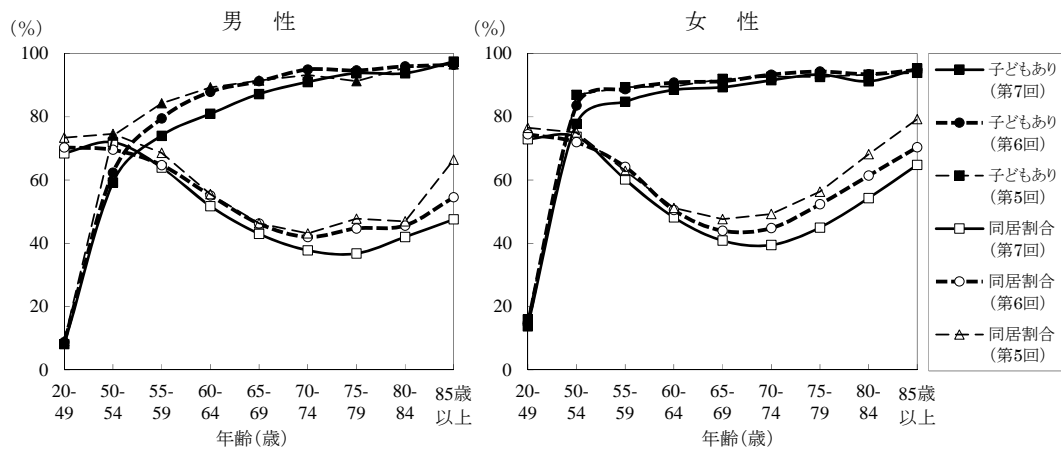

図Ⅲ-1 男女年齢別にみた18歳以上の子どもの有無と同居割合

一方、18歳以上の子との同居割合は、50-54歳の男性72.0%（第6回69.6%）、女性73.7%（第6回72.0%）から次第に低下し、エンプティ・ネスト（空の巣）期である70歳代で最も低くなる（75-79歳男性36.8%、70-74歳女性39.5%、第6回はそれぞれ70-74歳男性42.0%、65-69歳女性44.0%）。70歳代後半以降になると、同居割合は高齢になるほど高くなり、85歳以上では男性47.6%（第6回54.5%）、女性64.8%（第6回70.4%）になる。健康であるうちは、同居を回避し自立を志向するが、最晩年期には子との同居を選択する人が増えるものとみられる。また、同居割合は55-59歳から65-69歳までは男性で高く、70歳以上では女性のほうが高い。これは、夫と死別した高齢の女性が子と同居するため、配偶関係の変化が子との同居割合にも影響を及ぼしていることによる。

第6回調査との比較では、55-59歳以上のすべての年齢階級で同居割合は低下しており、とくに65歳以上の女性で同居割合は顕著に低下した。高齢者が子（あるいは子が親）との同居を回避する傾向は進行しているといえる。

つぎに、親との同居、非同居を子の性別や続柄との関連でみる（図Ⅲ-2）。子と同居する場合、長男との同居が14.2%（第6回16.2%）と最多（同居子全体に占める割合は43.5%、第6回は46.3%）、次いで、長女との同居が7.3%（第6回7.1%）である（同じく22.3%、第6回は20.2%）。年齢階級別にみると、70-74歳の19.9%を底に高齢になるほど息子（長男以外の男性を含む）との同居割合は高くなる（第6回65-69歳24.5%）。65歳以上の高齢者全体についてみると、息子との同居割合は24.3%（第6回28.1%）、娘との同居割合は11.6%（第6回13.1%）である。したがって、65歳以上で子と同居する人のうち、息子と同居するのは53.4%（第6回56.1%）、娘と同居するのは25.6%（第6回26.2%）

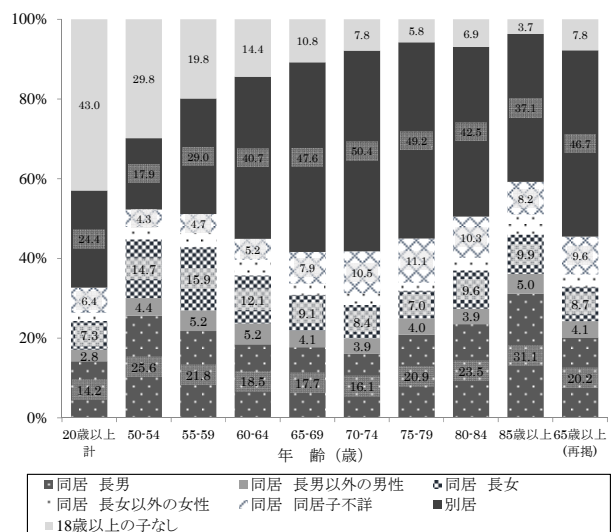

注) 息子・娘両方と同居している場合は、息子との同居を優先して分類した

図Ⅲ-2 年齢別にみた同居子の続柄別割合(18歳以上の子)



となる。

子との同居について、子がいったん親元を離れて（離家）から再び同居（「再同居」）したのか、親元から離家することなく継続して同居（「継続同居」）しているのか、子との同居経緯についてみる（図Ⅲ-3）。継続同居の割合は、50-54歳の33.7%（第6回32.4%）から75-79歳の13.5%（第6回70-74歳15.5%）まで次第に減少し、それ以降は反転し85歳以上では17.2%（第6回20.7%）となる。一方、再同居は50-54歳の12.5%から概ね年齢とともに増大し、65-69歳では継続同居よりも多くなる。85歳以上では32.8%（第6回31.2%）が再同居である。親の年齢が高齢になるほど再同居割合が高くなるのは、親世代の健康状態や配偶関係の変化などによるものであろう。

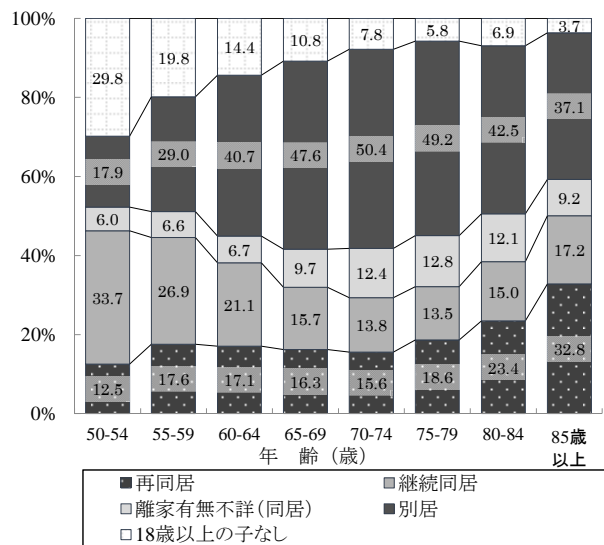

図Ⅲ-3 子との同居（子の離家）の有無別人口割合

## 2. 親との居住関係

20歳以上人口のうち、自分の親が少なくとも1人生存している人は61.1%（第6回62.0%）、両親とも死亡している人38.9%（第6回38.0%）である（表Ⅲ-2）。親が生存している人のうち、両親がともに生存している人39.3%、母親のみ生存している人18.3%、父親のみ生存している人3.6%である（第6回はそれぞれ、40.3%、18.2%、3.5%）。

年齢別に父母の生存状態別人口割合を示したのが図Ⅲ-4である。当然ながら、親の生存割合は加齢とともに低下し、逆に死亡割合は増加する。両親ともに生存している割合は、20歳代前半では94.9%（第6回95.7%）、40歳代前半では69.8%（第6回68.8%）、65歳以上では1.0%（第6回0.8%）と急減する。一方で、50歳代の3分の2以上、60-64歳で41.5%（第6回34.7%）の人は少なくとも1人の親が生存している。65歳以上全体では自分の親の生存割合は9.6%（第6回7.9%）となっている。

配偶者の親を含めた4人の親の生存状態を年齢別にみたのが図Ⅲ-5である。20歳以上人口のうち親がすべて死亡している人は32.6%、逆に1人でも親が生存している人は余数の67.4%である（第6回はそれぞれ、

表Ⅲ-2 父母の生存状態別20歳以上人口割合

	総数	生存総数			両親とも死亡
		両親とも生存	父親のみ生存	母親のみ生存	
第7回(2014年)					
20歳以上総数(人)	18,821	11,505	7,390	670	7,316
割合(%)	100.0	61.1	39.3	3.6	38.9
第6回(2009年)					
20歳以上総数(人)	19,877	12,325	8,017	699	7,552
割合(%)	100.0	62.0	40.3	3.5	38.0

注) 総数からは非該当・不詳を除く

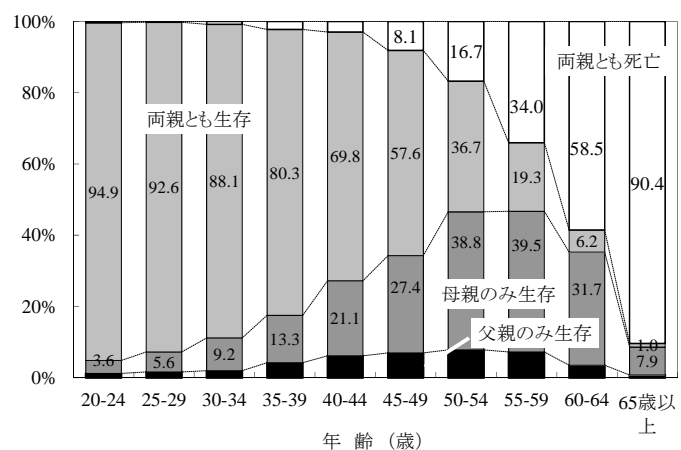

図Ⅲ-4 年齢別にみた父母の生存状態別人口割合

31.6%、68.4%)。生存している親が1人の割合は16.4%、2人生存26.7%、3人生存10.2%、4人生存14.1%である(第6回はそれぞれ、15.7%、28.1%、10.8%、13.8%)。これを年齢別にみると、65歳以上では、大半はすべての親が死亡しているが、親1人生存13.6%(第6回11.4%)、親2人生存1.9%(第6回1.9%)と、1人以上の親が生存している人は16.0%(第6回13.6%)となり、65歳以上のほぼ6人に1人は、自分よりさらに高齢の親が生存している。

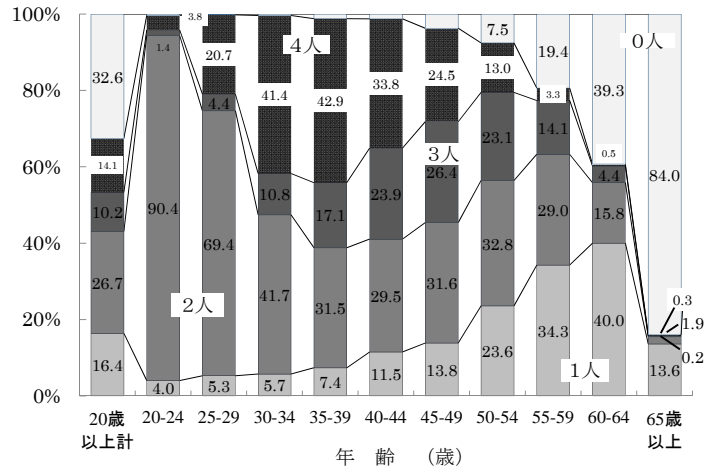

図III-5 自己の年齢別にみた親の生存数別人口割合

自分の親について、同別居の状況を示したのが表III-3である。少なくとも自分の親1人と同居している割合(住居と生計が同一の世帯、どちらかが死亡している場合を含む)は22.2%、別居している割合39.5%で、両親がともに死亡している割合は38.2%である(第6回はそれぞれ、24.9%、37.8%、37.3%)。自分の親との同居割合は、男性25.9%、女性18.7%で、別居割合は男性37.7%、女性41.3%となっている(第6回はそれぞれ、29.8%、20.1%、35.0%、40.5%)。

表III-3 男女別にみた自分の親の生死、同居の有無別20歳以上人口の割合(%)

	総数 (人)	親と同居			別居	両親とも 死亡
		両親と 同居	父親と 同居	母親と 同居		
第7回(2014年)						
20歳以上総数	19,135	22.2	13.7	1.3	7.2	39.5
男性	9,375	25.9	15.1	1.7	9.1	37.7
女性	9,760	18.7	12.3	1.0	5.4	41.3
第6回(2009年)						
20歳以上総数	20,244	24.9	15.7	1.6	7.7	37.8
男性	10,031	29.8	17.9	1.9	9.9	35.0
女性	10,213	20.1	13.5	1.2	5.5	40.5

注) 総数からは非該当・不詳を除く

自分の親との同別居状況を男女年齢別に示したのが図III-6である。年齢別にみると、30歳を境にして男女間で大きな差がみられる。20-24歳では男女とも同居割合は80%前後であるが、女性の場合、20歳代から30歳代にかけて急激に低下している。これは結婚を理由とする離家のためといえる。また、加齢とともに同居割合は減少し、65歳以上の場合、男性4.1%、女性1.4%が自分の親と同居している(第6回はそれぞれ、3.4%、1.0%)。第6回調査との比較では、男性では20歳代から50歳代前半のすべての年齢で同居割合は低下した。一方、女性の20歳代と30歳代後半から40歳代前半では自分の親との同居割合は増加している。

20歳以上の有配偶者について、配偶者の親との同別居の状況をみたのが表III-4である。配偶者の親1人以上と同居している割合は6.9%(第6回9.1%)、別居している割合51.4%(第6回

49.6%)、両親とも死亡している割合は41.8% (第6回41.3%) である。有配偶男性で妻の親と同居している割合は3.5% (第6回5.1%)、別居は57.2% (第6回56.1%)、女性では夫の親との同居、別居はそれぞれ10.1% (第6回12.8%)、45.8% (第6回43.4%) と、妻が夫の親と同居する割合が高く、日本の家族形成の特質を反映している。しかし、前回に比べると、夫が妻の親と同居する割合も、妻が夫の親と同居する割合も低下している。30歳代後半以降の年齢別にみると (図Ⅲ-7)、配偶者の親との同居割合は男女ともに50-54歳 (男性5.2%、女性17.7%) をピーク (第6回では45-49歳 (男性7.7%、女性22.5%)) とする弧を描いている。

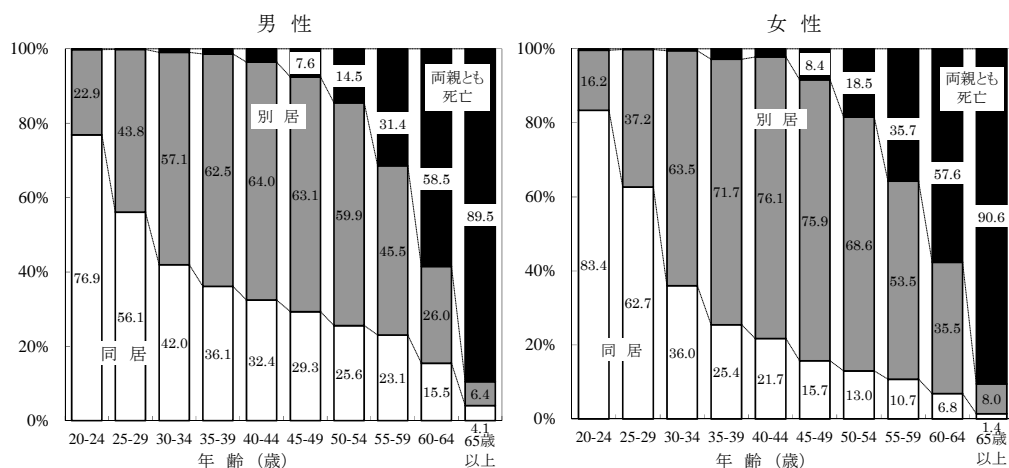

図Ⅲ-6 男女年齢別にみた自分の親の死亡割合、同居割合、別居割合

表Ⅲ-4 有配偶者の男女別にみた配偶者の親の生死、同居の有無別20歳以上人口の割合 (%)

	総数 (人)	配偶者の親と同居			別居	配偶者の両親とも死亡
		両親と同居	父親と同居	母親と同居		
第7回(2014年)						
20歳以上総数	11,996	6.9	2.5	0.7	3.7	41.8
男性	5,886	3.5	1.2	0.5	1.8	39.4
女性	6,110	10.1	3.7	1.0	5.4	44.1
第6回(2009年)						
20歳以上総数	12,860	9.1	3.4	0.9	4.9	41.3
男性	6,228	5.1	1.7	0.5	2.9	38.7
女性	6,632	12.8	4.9	1.3	6.6	43.8

注) 総数からは非該当・不詳を除く

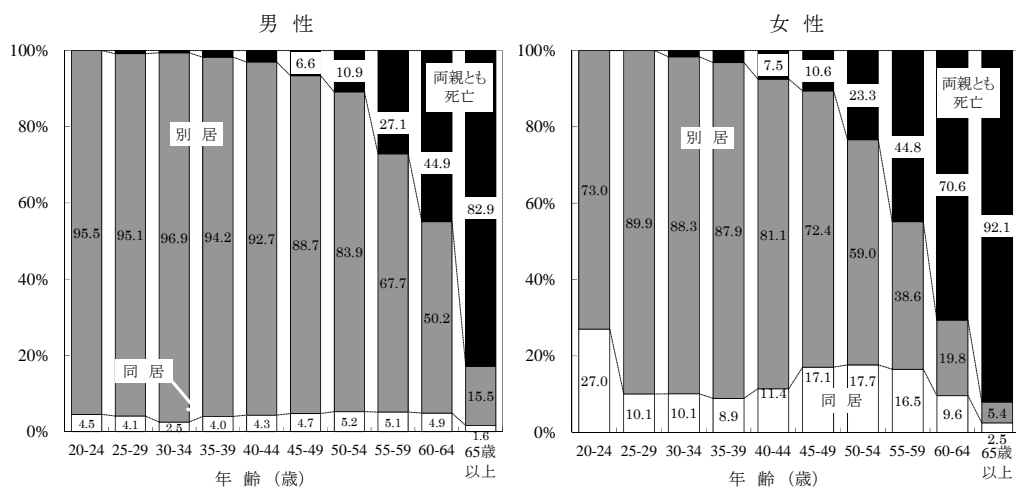

図Ⅲ-7 有配偶者の男女年齢別にみた配偶者の親の死亡割合、同居割合

### 3. その他の親族との関係

ここでは、出生年別に現存しているきょうだい数（自分を含む）の変化についてみた（表Ⅲ-5、図Ⅲ-8）。生存しているきょうだいの平均値は、1940-44年出生コーホートの3.58人をピークに、1970-74年出生コーホートの2.35人まで減少する。全体の平均きょうだい数2.83は、第6回の2.96に比べ低下しているが、これはおもに戦前出生世代が高齢化して、彼らのきょうだい死亡していくことに起因する。1960年以降のコーホートでは、平均きょうだい数は2.4人程度で、前回とおおむね同じ水準で推移している。

きょうだい数の減少によって、異性を含まないきょうだいが増えている。女性では、男きょうだいのいない女性は1945-49年出生の32.5%（第6回1940-44年出生26.4%）を最少に、後続出生世代で多く、1970-74年出生世代で44.4%、1985-89年出生世代は43.9%などとなっている（表Ⅲ-6）。男性については、長男の割合は1950-54年生まれの54.8%（第6回1940-44年出生53.3%）を最少に、後続世代は多く、1960-64年出生以後の世代ではおおむね7割程度が長男である。

配偶者、親子以外のその他の親族関係（とくに、きょうだい関係）によるネットワークとしてのアヴェイラビリティを考えると、戦前・戦後直後の出生世代に比べ、1960年以降出生世代の親族数は縮小している。

表Ⅲ-5 出生年次別平均きょうだい数

	総数 (人)	平均(人)		
		第7回	第6回	第5回
20歳以上総数	22,524	2.83	2.96	3.11
1929年以前	3,438	3.26	3.20	3.15
1930-34年				3.92
1935-39年				4.09
1940-44年	1,914	3.58	3.82	3.98
1945-49年	2,339	3.36	3.50	3.61
1950-54年	2,095	3.15	3.11	3.20
1955-59年	1,797	2.69	2.73	2.81
1960-64年	1,844	2.49	2.43	2.45
1965-69年	1,801	2.44	2.43	2.40
1970-74年	2,026	2.35	2.40	2.41
1975-79年	1,679	2.38	2.44	2.42
1980-84年	1,370	2.43	2.42	2.46
1985-89年	1,199	2.43	2.42	
1990-94年	1,022	2.44		

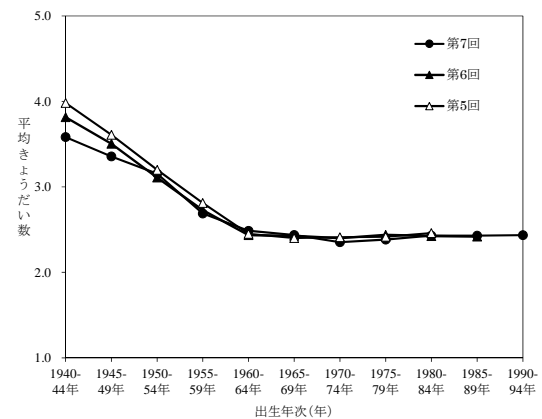

図Ⅲ-8 出生年次別平均きょうだい数

注) きょうだい数不詳を除く

表Ⅲ-6 出生年次別親との続柄別割合

(%)

出生年次	男 性			女 性				
	総数 (人)	長男	非長男	総数 (人)	男兄弟なし		男兄弟 あり	
					長女	非長女		
20歳以上総数	10,731	66.4	33.6	11,662	40.0	23.9	16.1	60.0
1939年以前	1,444	75.6	24.4	1,962	46.2	33.3	12.8	53.8
1940-44年	904	59.0	41.0	997	33.6	19.7	13.9	66.4
1945-49年	1,079	57.1	42.9	1,246	32.5	18.5	14.0	67.5
1950-54年	1,012	54.8	45.2	1,076	33.2	17.6	15.6	66.8
1955-59年	898	63.5	36.5	886	40.6	23.9	16.7	59.4
1960-64年	892	71.9	28.1	943	39.7	21.1	18.6	60.3
1965-69年	903	70.2	29.8	888	42.3	26.8	15.5	57.7
1970-74年	1,002	69.5	30.5	1,013	44.4	24.6	19.8	55.6
1975-79年	810	68.3	31.7	861	40.8	22.8	18.0	59.2
1980-84年	684	67.1	32.9	682	40.6	21.6	19.1	59.4
1985-89年	599	71.3	28.7	592	43.9	25.5	18.4	56.1
1990-94年	504	69.8	30.2	516	41.3	23.3	18.0	58.7

注) 世帯主 18歳未満と親との続柄不詳を除く

## IV 世帯の継続と変化

清水 昌人

本章では世帯主が18歳以上の世帯について、世帯主の経歴や世帯員の世帯への転出入、世帯の規模や家族類型の変化などを検討する。検討の対象は、調査時点(2014年7月1日現在)とその5年前との変化、およびその5年の間に起きた事象である。ここでは世帯単位と世帯員単位の集計をしているが、世帯員レベルのデータを用いる集計値は、基本的には、世帯主および世帯主と同居している(いた)世帯員のデータをもとに作られている。以下の図表は、図は2015年9月に公表した資料の参考表の元データから作成し、表は同参考表を一部加工・修正して再掲載している。図表の説明などで比較、参照に使った前回、前々回の値は同参考表の値やその元データである。なお、過去の値については、第7回の集計に合わせて公表時に改めて集計しているため、前回、前々回の報告書の値とは一致しない場合がある。

### 1 現世帯主の世帯主歴

世帯動態調査では、現在(以下「調査時点」と同義)の世帯主の経歴(世帯主歴)を、5年前に世帯主だったかどうか、世帯主でなかった場合の前世帯主の状況などにより、4つの類型に分けている(表IV-1)。基本的に、5年前にも世帯主だった場合、5年間で他の世帯を合併していない場合を「不変型」、合併した場合を「合併型」としている。また5年間で新たに世帯主になった場合、前世帯主と交代して世帯主になった場合を「交代型」、新たに世帯をかまえた場合を「発生型」としている。各経歴の分布は世帯主歴不詳の数にも左右されるが、ここで経歴不詳とされた人を除いた割合で見ると、7回調査では、5年前も世帯主だった人は世帯主全体の87.5%を占め、その大部分は「不変型」(同84.3%)である。合併型は少ない(同3.2%)。他方、5年間で新たに世帯主となった人は12.5%で、その内訳は交代型5.4%、発生型7.1%だった。なお、不変型、合併型、交代型については、世帯そのものは5年前から継続して存在しているので「継続世帯」と呼ぶことができる。継続世帯の世帯主は92.9%を占める。

表 IV-1 現世帯主の世帯主歴

	実数(世帯主数)			割合(%)		
	第7回 (2014年)	第6回 (2009年)	第5回 (2004年)	第7回 (2014年)	第6回 (2009年)	第5回 (2004年)
世帯主総数	11,011	11,239	10,711	100.0	100.0	100.0
(1)5年前も世帯主	9,278	9,479	8,923	87.5	87.6	87.2
(1-1)不変型	8,934	9,145	8,560	84.3	84.5	83.6
(1-2)合併型	344	334	363	3.2	3.1	3.5
(2)過去5年間に新しく世帯主になった	1,324	1,343	1,313	12.5	12.4	12.8
(2-1)交代型	569	546	449	5.4	5.0	4.4
(2-2)発生型	755	797	864	7.1	7.4	8.4
世帯主歴不詳	409	417	475	-	-	-
(再掲)継続世帯の世帯主 <sup>†</sup>	9,847	10,025	9,372	92.9	92.6	91.6

<sup>†</sup> 5年前も世帯主(1)と過去5年間に世帯主になった交代型(2-1)の合計。  
世帯主が18歳以上の世帯が対象。割合では世帯主歴不詳を除く。

過去の調査結果と比較すると、割合の変化は小さいが、交代型と継続世帯の割合が増え、発生型の割合が減少する傾向がみられるようである。本調査では、消滅した世帯については調査できていないが、発生型が減少傾向にあるとすれば、世帯数全体の推移に一定の影響があると思われる。

図IV-1では、7回調査において、世帯主歴別の世帯主が世帯員総数に占める割合を男女年齢別に示した（割合は、ここで世帯主・非世帯主の経歴不詳とされた人を除いた割合）。世帯主歴別世帯主の割合をつみあげた合計は、世帯員総数に占める世帯主の割合（世帯主率）になるが、この値は全体としては男で高く、女で低い。また年齢別には男では加齢により高くなり70歳代後半から下がる。女では20歳代前半で最も低く、その後も30歳代までほとんど変化がないが、その後は70歳代までおおむね年齢とともに割合が高くなる。

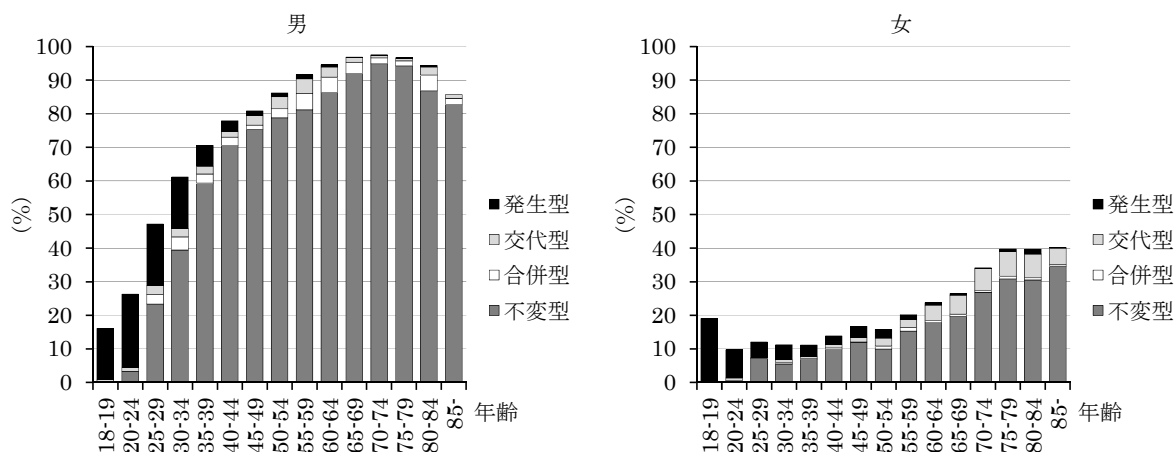

世帯主が18歳以上の世帯が対象。世帯主・非世帯主の経歴不詳を除く。

図 IV-1 男女年齢別，世帯主歴別，世帯主の割合（世帯員総数に占める割合）

世帯主歴別にみると、男では大部分の年齢で不変型の割合が最も高く、とくに60歳代後半から70歳代では全体の9割を超える。ただし発生型の割合も18-34歳で高く、とくに18-24歳では不変型より高い。合併型の割合は25-44歳と、50-69歳および80-84歳で比較的高い。交代型の割合も合併型と大体似たような年齢パターンで、25-39歳、45-64歳、80-84歳が高い。20歳代後半から中高年にかけて、親世帯・子世帯との合併や親子間などでの世帯主の交代が多く起こるだろうことと対応していると思われる。一方、女の場合、男と比べ、交代型の割合がとくに高齢層で高いことに特徴がある。高齢で配偶者との死別を経験する人が多いためと考えられる。

前回、前々回と比べると、前回から今回にかけて、20歳代後半の男などともに、男女とも高齢層で世帯主率の上昇が大きい年齢階級が比較的目立つ。世帯主歴別にみると、こうした年齢層では不変型の割合の上昇幅が大きい年齢階級も目につく。高齢者については、高齢になっても世帯主でいつづける人が増えている年齢階級が比較的目立つといえるようである。

交代型について5年前の世帯主の続柄をみると、配偶者と世帯主の父母で大部分を占める

(表IV-2)。第7回調査について世帯主歴不詳を除いた割合をみると、配偶者は53.4%、世帯主の父母は36.9%だった。いずれの場合からも前世帯主が高齢になったり、亡くなったりしたため、同居者が世帯主を引き継ぐケースの多いことが想定しうる。前者では高齢の女性が配偶者との死別により、後者では子が同居の親に代わり、世帯主になる例が考えられる。

前回、前々回の値と比較すると、世帯主の父母は値の動きが大きい、配偶者の値はあまり変化がない。

表 IV-2 交代型世帯主の5年前の世帯主の続柄

	実数（世帯主数）			割合（%）		
	第7回 (2014年)	第6回 (2009年)	第5回 (2004年)	第7回 (2014年)	第6回 (2009年)	第5回 (2004年)
交代型世帯主総数	569	546	449	100.0	100.0	100.0
配偶者	285	272	213	53.4	53.4	52.2
子	14	19	7	2.6	3.7	1.7
子の配偶者	1	1	0	0.2	0.2	0.0
孫	1	0	0	0.2	0.0	0.0
世帯主の父母	197	172	165	36.9	33.8	40.4
配偶者の父母	9	22	7	1.7	4.3	1.7
祖父母	10	12	10	1.9	2.4	2.5
兄弟姉妹	10	7	4	1.9	1.4	1.0
その他の親族	3	1	0	0.6	0.2	0.0
恋人・友人等	1	3	1	0.2	0.6	0.2
その他	3	0	1	0.6	0.0	0.2
不詳	35	37	41	-	-	-

世帯主が18歳以上の世帯が対象。割合では5年前の世帯主の続柄不詳を除く。

交代時の前世帯主の状態については、死亡と同居に分かれるが、上述の例からわかるように、その分布は男女年齢別に異なる。図IV-2は7回調査において世帯員総数に占める割合をみている。交代型世帯主の数が少ないので、特徴の把握は難しいが、女では高齢時の死亡による交代の割合が高い。前回、前々回からの傾向はサンプル数が少なくはっきりしない。

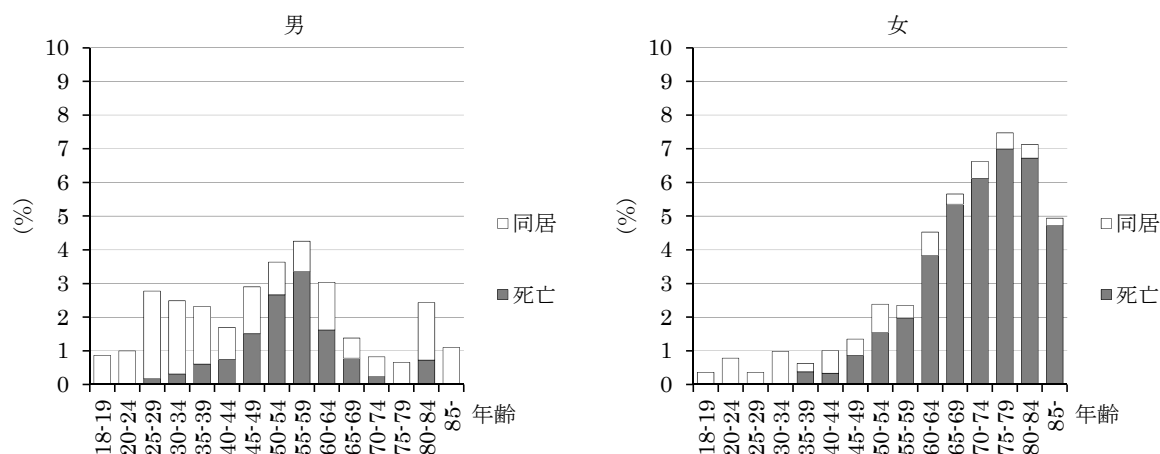

世帯主が18歳以上の世帯が対象。世帯主・非世帯主の経歴不詳を除く。

図 IV-2 男女年齢別，前世帯主の状態別，交代型世帯主の割合（世帯員総数に占める割合）

## 2 世帯員の転入・転出

図IV-3では、継続世帯について過去5年間の世帯員の転出入の有無を示した。本調査では現世帯主と5年前に同居しておらず、現在同居している場合を転入、5年前に同居していて、現在同居していない場合を転出としており、便宜上、出生、死亡による世帯参入・退出も転入・転出ととらえている。こうしたとらえ方によると、設問形式と集計方法の違いのため転入と転出の有無の単純な比較は難しいが、7回調査で転入があった継続世帯は15.1%、転出があった継続世帯は24.5%だった。前回、前々回からの推移では、転入、転出のあった世帯の割合はいずれも低下傾向にある。

図IV-4で転入の理由をみると、7回調査では「生まれていなかった」(=出生による世帯参入)が48.2%、「同居していなかった」が51.8%で、割合に大きな差はない。時系列でも割合の変化に一定の傾向はみられない。「同居していなかった」場合の転入理由では、7回調査では結婚が全体の38.1%と最も多く、以下、就

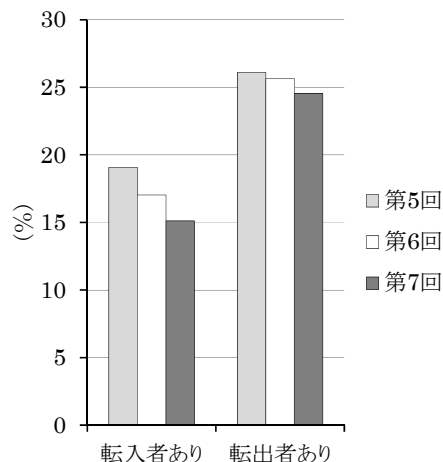

世帯主が18歳以上の世帯が対象。転入の有無については9人目までの世帯員の集計に基づく。転出入者の有無不詳を除く。転出入のとらえ方は本文参照。

図 IV-3 継続世帯における過去5年間の転入者・転出者の有無

(1)転入者に占める「生まれていなかった」と「同居していなかった」の割合

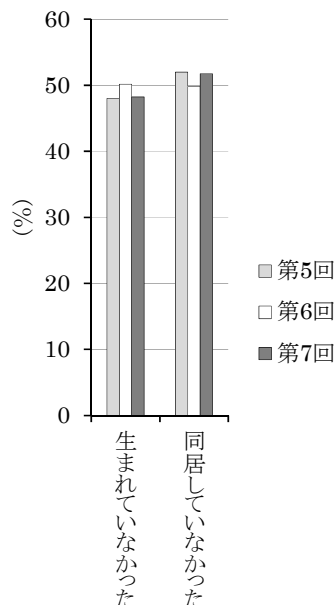

(2)転出入の理由別割合

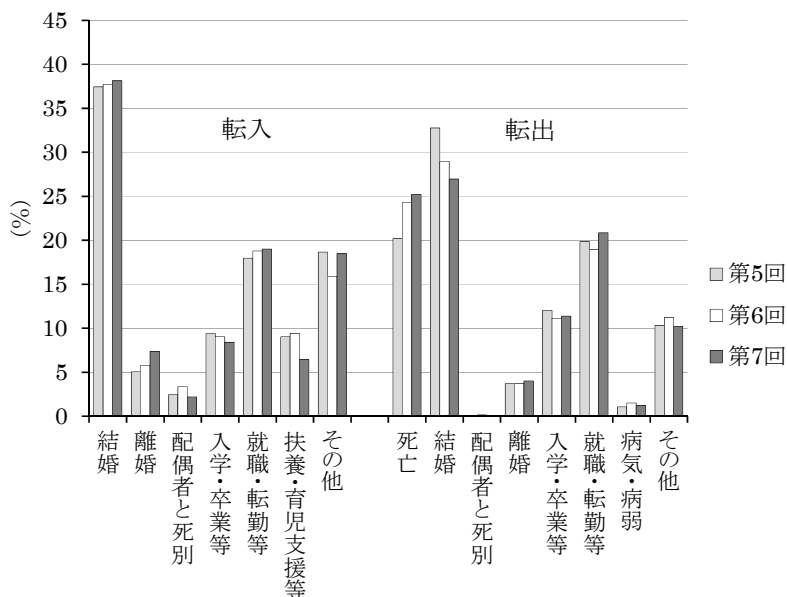

世帯主が18歳以上の世帯が対象。転入者については9人目までの世帯員の集計に基づく。転出入のとらえ方は本文参照。(1)は5年前に現世帯主と同居していなかった人(転入者)のうち、「生まれていなかった」人と「同居していなかった」人が転入者全体(両者の合計)に占める割合。(2)では、転入理由は現世帯主と同居するようになった理由で、割合は「同居していなかった」人に占める割合。転出の理由は現世帯主と現在同居していない理由(出入りを繰り返している場合は最後に出た時のこと)で、転出者が6人以上の場合、5人目までのもの。転出入の理由の割合では理由不詳を除く。

図 IV-4 継続世帯における過去5年間の転入・転出の理由



職・転勤等、その他と続く。時系列では、離婚が徐々に増えているように見える点がやや目立つ。

転出理由については（図IV-4）、7回調査では結婚が全体の27.0%で最も多く、死亡、就職・転勤等がつづく。過去の値と比べると、死亡の割合の増加や、結婚の割合の減少が目につく。前者は高齢者の増加にともなう死亡の増加を反映していると思われる。後者については、日本の結婚数自体は増減を繰り返しつつも、おおまかには減少傾向にあるため、結婚数の傾向をそれなりに反映していると考えられる。

### 3 世帯規模の変化

継続世帯における調査時点の世帯規模をみると（図IV-5）、7回調査では2人が32.4%で最も多く、以下1人、3人となっている。調査の5年前と比べると、2人、1人、3人の順で多いことは変わらないが、1人、2人世帯の割合が増えている。他方、3人以上の世帯割合は減っている。前回、前々回と比べると、3人世帯以外では調査の5年前からの割合の変化の方向は変わらないようだが、3人世帯では5年前からの割合の変化において、減少傾向がやや明確になったようにもみえる。

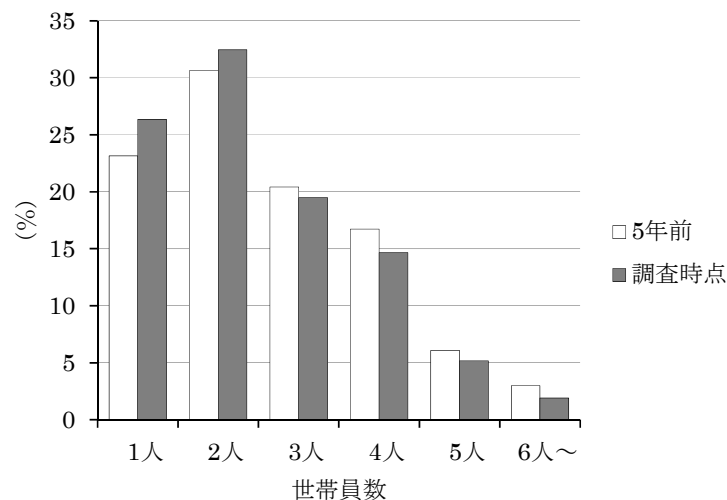

世帯主が18歳以上の世帯が対象。5年前の世帯規模不詳を除く。

図 IV-5 5年前と調査時点の継続世帯の世帯規模分布

表IV-3は、継続世帯における世帯規模の変化を示した表である。6人以上の世帯については一区分にまとめており、変化が分からない部分があるため、世帯員数の変化について言及できない場合もある。7回調査によると、表の対角線上の値が高く、5年前と世帯規模が変わらない世帯が多い。ただし、世帯規模が変わらない世帯の割合は世帯規模が大きくなるほど減り、1人世帯（86.1%）、2人世帯（73.7%）では高いが、5人世帯では5割を下回る。世帯規模の変化を5年前の世帯規模別にみると、世帯規模の減少が示されない1人世帯と増加が示されない6人以上の世帯を除き、どの世帯規模の世帯でも、世帯規模の減少した割合が

増えた割合より高い。

前回、前々回の結果からの主な変化としては、1人、2人世帯にとどまる割合、とくに前者の割合が増加傾向に、また6人以上にとどまる世帯の割合がかなりの減少傾向にあるように見える。さらに1人世帯と6人以上の世帯以外では、基本的には規模の減少した世帯の割合が増え、規模の増えた世帯の割合が減る傾向がみられる。

表 IV-3 継続世帯における5年前の世帯規模別、調査時点の世帯規模

5年前の世帯規模	継続世帯総数	調査時点の世帯規模割合 (%)					
		1人	2人	3人	4人	5人	6人以上
第7回(2014年)							
総数	8,346	26.3	32.4	19.5	14.7	5.2	1.9
1人	1,933	86.1	9.2	3.7	0.9	0.2	0.0
2人	2,556	15.2	73.7	7.7	2.9	0.2	0.2
3人	1,704	4.0	25.5	56.9	11.3	2.2	0.2
4人	1,396	3.9	12.3	22.1	55.2	5.1	1.4
5人	507	2.4	6.3	11.6	25.8	49.1	4.7
6人以上	250	4.8	3.2	8.8	15.2	26.0	42.0
第6回(2009年)							
総数	8,306	22.2	31.0	20.6	16.6	6.6	3.0
1人	1,639	83.8	9.9	5.1	1.2	0.1	0.0
2人	2,454	13.9	72.9	8.3	3.5	1.1	0.2
3人	1,689	3.5	24.8	56.7	12.6	1.7	0.7
4人	1,561	2.6	11.0	24.0	55.2	6.0	1.2
5人	619	1.9	3.4	11.8	26.3	50.2	6.3
6人以上	344	3.8	4.4	4.9	10.2	24.7	52.0
第5回(2004年)							
総数	7,735	20.5	29.1	20.0	18.7	7.8	3.9
1人	1,456	82.6	11.9	4.2	1.3	0.1	0.0
2人	2,094	12.5	72.0	9.6	5.1	0.7	0.2
3人	1,552	3.9	22.9	53.9	14.5	3.8	1.0
4人	1,541	1.8	12.1	22.1	55.7	6.3	2.0
5人	725	3.2	3.3	12.7	24.4	49.2	7.2
6人以上	367	1.6	1.4	5.4	15.5	20.7	55.3

世帯主が18歳以上の世帯が対象。5年前の世帯規模不詳を除く。

#### 4 家族類型の変化

継続世帯における調査時点と5年前との家族類型の変化をみると(表IV-4)、家族類型に変化がない世帯の割合が高い。7回調査では、最も高いのは単独世帯(86.1%)だが、他の家族類型でも7割を超えている。5年前の家族類型別に、類型に変化があった世帯の割合をみると、単独世帯では夫婦のみの世帯へ(6.2%)、夫婦のみの世帯では親と子から成る世帯へ(11.2%)、親と子から成る世帯では夫婦のみの世帯へ(10.6%)、「その他」(三世代家族などを含む)では親と子から成る世帯へ(14.1%)の変化が最も多い。

前回、前々回と比較すると、類型に変化がなかった割合は、単独世帯で増加、「その他」で減少する傾向が目立つ。類型に変化があった割合では、単独世帯から「その他」にかけて、おおむね世帯構成の複雑さが増していると考えれば、全体としては世帯構成が複雑化する傾

向が弱まり、単純化する傾向が強まっているように見える。例えば、夫婦のみの世帯から親と子から成る世帯への変化の割合は前々回の 14.8%から今回の 11.2%に下がっているが、「その他」から単独世帯への変化では 4.0%から 6.5%に割合が増加している。大局的には、世帯の縮小とともに世帯構成の単純化が進行中であるといえる。

表 IV-4 継続世帯における 5 年前の家族類型別，調査時点の家族類型

5年前の家族類型	継続世帯 総数	調査時点の家族類型割合 (%)			
		単独世帯	夫婦のみの 世帯	親と子から 成る世帯	その他
第7回(2014年)					
総数	8,335	26.4	24.7	39.2	9.8
単独世帯	1,933	86.1	6.2	5.9	1.9
夫婦のみの世帯	1,958	11.1	76.1	11.2	1.5
親と子から成る世帯	3,511	7.2	10.6	79.8	2.4
その他	933	6.5	8.0	14.1	71.3
第6回(2009年)					
総数	8,296	22.1	23.6	41.6	12.7
単独世帯	1,639	83.8	6.5	7.6	2.1
夫婦のみの世帯	1,873	10.9	74.1	13.2	1.8
親と子から成る世帯	3,625	5.7	10.4	81.1	2.8
その他	1,159	4.4	7.2	12.0	76.4
第5回(2004年)					
総数	7,720	20.4	22.9	42.5	14.2
単独世帯	1,454	82.7	8.1	6.9	2.3
夫婦のみの世帯	1,630	9.1	74.0	14.8	2.0
親と子から成る世帯	3,471	5.2	10.8	80.7	3.3
その他	1,165	4.0	5.8	11.9	78.2

世帯主が 18 歳以上の世帯が対象。調査時点ないし 5 年前の家族類型不詳を除く。

## 5 世帯主からの離脱

本調査では世帯員のうち、現在は世帯主ではないが、5 年前には世帯主だったと判断された人を旧世帯主と呼んでいる。旧世帯主は、現世帯主と 5 年前に同居していなかった旧世帯主（「受入型」と呼ぶ）と 5 年前および世帯主交代時に同居していた旧世帯主（同「交代型」）に分かれる。7 回調査において、旧世帯主が世帯員総数に占める年齢別割合をみると（図 IV-6）、旧世帯主の数自体が少ないので注意が必要だが、全体として男より女で高く、また男女とも受入型が交代型より高い傾向がみられる。年齢別の傾向については、受入型の割合が高いのはおおむね 25-34 歳とその前後の年齢のようである。交代型は非常に少なく明確な傾向については言及できない。

前回、前々回と比べると、やはりサンプル数が少ないため、注意しなければならないが、いずれの回でも 25-29 歳の受入型の割合が最も高い。この割合は男では減少、女では増加している。また女では 30-34 歳の値も同様に増加している。この年代の受入型旧世帯主は、結婚や U ターンなどによる親元への帰還などにより、世帯主でなくなったケースが多いと考えられる。上記の受入型の割合の変化傾向が実質的なものだとすれば、結婚や U ターンなどによる親元への戻りなどの行動に伴う世帯変動に関して、変化がみられるようになってきた可

能性もあるだろう。

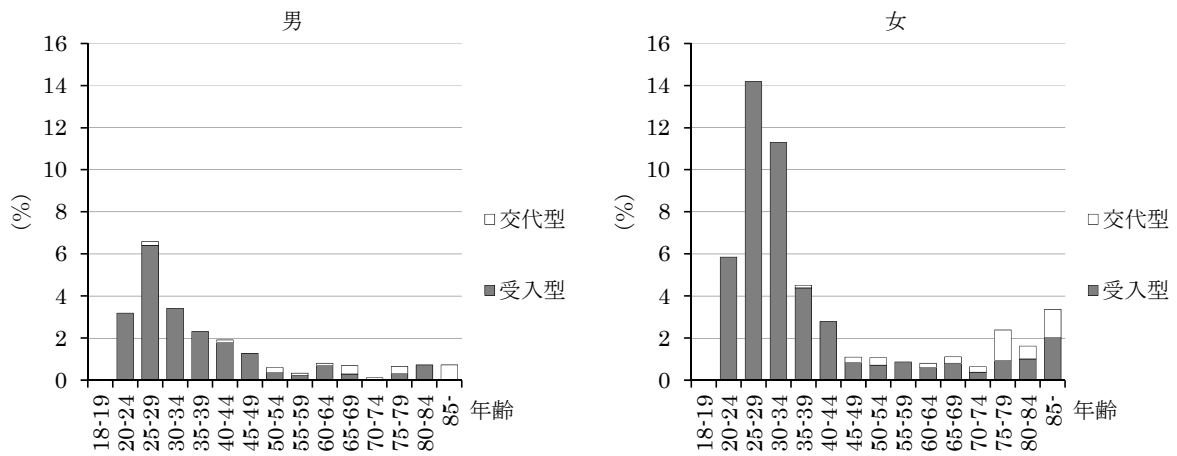

世帯主が18歳以上の世帯が対象。世帯主・非世帯主の経歴不詳を除く。

図 IV-6 男女年齢別，旧世帯主の類型別，旧世帯主の割合（世帯員総数に占める割合）

## V 世帯の形成と拡大

鈴木 透

この章は成人期移行にともなう世帯の形成・拡大行動に焦点を当てる。現代では大部分の若者が18歳までは親と同居し、実質的な世帯形成行動は高校卒業時に始まると考えられる。大学進学や就職を契機として親元を離れ、一人暮らしを始める若者も多いだろう。20代に入ると、結婚のために親元を離れ、夫婦のみの世帯を形成する者が増えて行くだろう。そして結婚後は子供が生まれ、世帯は拡大して行くだろう。

このように親世帯からの離家、結婚（または同棲）、子の出生といったライフコース・イベントが世帯の形成・拡大と関わっているが、近年の支配的な趨勢はこうしたイベントの減少とタイミングの遅れである。「パラサイト・シングル」論で知られるように、離家せず親元にとどまる若者が増えている。晩婚化・未婚化は近代化とともに進行した長期的趨勢で、出生率低下の主要因のひとつだった。それと同時に結婚後の夫婦の出生行動の遅れも、出生率低下の一因である。

### 1. 親世帯からの離家

子が親元を離れ別世帯に暮らすようになることを「離家」という。世帯動態調査では、離家経験の有無、最初の離家時の年齢とそのきっかけ、離家後の親元への戻りの有無などを調査している。ここでは40歳未満世帯員の離家経験の有無を表V-1に示した。

年齢とともに離家経験者の割合は上昇する。特に、20～24歳から25～29歳にかけて、男性では46.7%から69.7%へ、女性では34.7%から63.1%へと、ともに大きく上昇しており、この間で離家が進んでいることがうかがえる。

前回と比較すると、18～19歳の値は不安定で、差が非常に大きい。20歳以上では、男性では離家経験割合が上昇している年齢層が多く、女性では低下している年齢層が多い。具体的には、男性では20～24歳は45.8%から46.7%への上昇、25～29歳は65.2%から69.7%への上昇、30～34歳は78.0%で変化がなく、35～39歳は81.8%から82.8%への上昇だった。女性では20～24歳は36.6%から34.7%への低下、25～29歳は64.5%から63.1%への低下、30～34歳は81.0%から82.5%への上昇、35～39歳は89.5%から87.8%への低下だった。

表V-1 若年層の離家経験の有無(%)

調査	年齢	男性			女性		
		総数 (人)	親元を離れた ことがある	ずっと親と 同居	総数 (人)	親元を離れた ことがある	ずっと親と 同居
第7回 (2014年)	18～19歳	233	27.0	73.0	283	32.2	67.8
	20～24歳	514	46.7	53.3	530	34.7	65.3
	25～29歳	604	69.7	30.3	599	63.1	36.9
	30～34歳	665	78.0	22.0	664	82.5	17.5
	35～39歳	829	82.8	17.2	880	87.8	12.2
第6回 (2009年)	18～19歳	277	34.7	65.3	257	23.0	77.0
	20～24歳	635	45.8	54.2	580	36.6	63.4
	25～29歳	658	65.2	34.8	747	64.5	35.5
	30～34歳	885	78.0	22.0	905	81.0	19.0
	35～39歳	1,026	81.8	18.2	1,053	89.5	10.5

※総数からは離家経験の有無不詳を除く。

離家に関しては、単独世帯主（独居者）の回収率が低いことに注意する必要がある。単独世帯主はすべてが親と別居しており、同居継続中に両親とも死亡したのでない限り、ほとんどが離家経験者と考えてよい。ところが単独世帯主は二人以上の世帯主に比べて、不在などの場合に調査員が接触できないため回収率が低い。そのような単独世帯主が過小代表となっているため、表V-1の離家経験割合は過小評価となっている。さらに単独世帯の回収率は第7回が第6回より向上したため、離家経験割合の上昇は単独世帯の回収率向上を反映している可能性がある。

そこで単独世帯を除いて集計すると（表V-2参照）、男性では前回との差はごく小さなものになり、離家行動に明確な変化は見出せない。つまり男性の離家経験割合の変化は、単独世帯の回収率の違いにすぎない可能性がある。女性では単独世帯を除いても、20代の離家経験割合が低下し30代前半で上昇するというパターンになっている。これは晩婚化によって離家のタイミングが遅れていることを示唆するものかも知れない。このように晩婚化によって未婚者が親と同居する期間は長くなるが、結婚後に親と同居する傾向は核家族化によって減少しているため、全体では親と同居する傾向は減少していると考えられる。

男女差を見ると、20代では男性の離家経験割合が上回っているが、30代では女性の離家経験割合の方が高くなる。これは息子夫婦との同居が選好される直系家族的規範の影響が考えられる。

表V-2 若年層の離家経験の有無(%):単独世帯を除く

調査	年齢	男性			女性		
		総数 (人)	親元を離れた ことがある	ずっと親と 同居	総数 (人)	親元を離れた ことがある	ずっと親と 同居
第7回 (2014年)	18~19歳	211	12.8	87.2	246	14.3	85.7
	20~24歳	438	31.8	68.2	511	28.7	71.3
	25~29歳	477	60.5	39.5	575	60.2	39.8
	30~34歳	626	76.1	23.9	655	81.6	18.4
	35~39歳	799	81.2	18.8	879	87.6	12.4
第6回 (2009年)	18~19歳	238	15.8	84.2	259	13.5	86.5
	20~24歳	555	32.7	67.3	569	29.4	70.6
	25~29歳	604	59.8	40.2	720	61.2	38.8
	30~34歳	857	76.3	23.7	884	80.0	20.0
	35~39歳	1,025	80.7	19.3	1,053	89.1	10.9

※総数からは離家経験の有無不詳を除く。

図V-2は離家経験者について、最初の離家時の年齢を男女別、コーホート別に示したものである。1975年以降生まれ（調査時に40歳未満）のコーホートは、調査時点以降に離家する人のデータが含まれておらず、正しい動向を表していない可能性が高い。したがって男性は1940~44年生まれ、女性は1950~54年生まれを底として

図V-1 平均離家年齢の推移

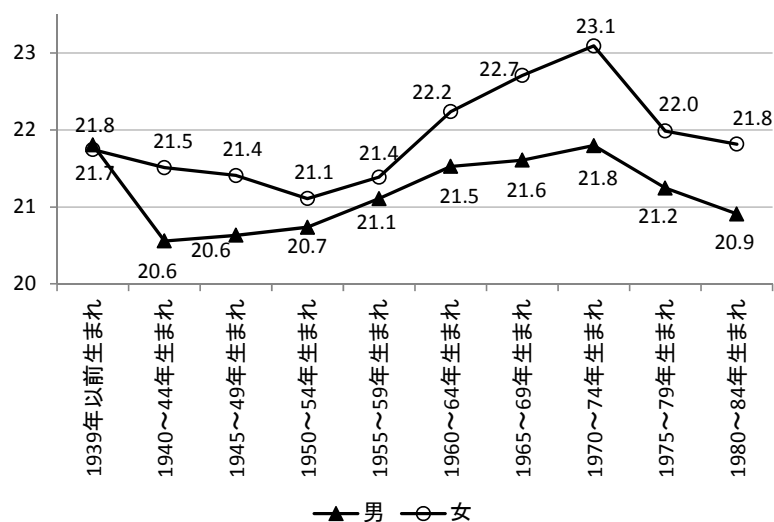

離家の遅延傾向が続いていると考えられる。

表V-3はやはり離家経験者について、最初の離家のきっかけを男女別、コーホート別に示したものである。結婚前に離家するか否かについては、大きな男女差がある。男性では1939年以前生まれのコーホートを除き離家経験者の70%以上が結婚前の離家と考えられるのに対し、女性では多くのコーホートで50%以上が結婚まで親元にとどまっている。それでも長期的には、結婚前に離家する女性の割合は増えており、かつては60%以上だった結婚離家の割合は、1975～79年生まれでは40%以下まで低下した。ただしこのコーホートは調査時点で34～39歳で、今後30代後半での結婚が加われば、結婚離家が50%を超える可能性もある。

進学と就職を契機とする離家は、ほぼ全てが結婚以前の離家と考えられる。かつて高校・大学への進学率が低かった時代には、進学離家より就職離家のほうが圧倒的に多かったが、高学歴化の結果最近では進学離家の方が多くなっている。進学離家が増えたのは、男女とも1945年生まれ以降、時代的にはおおむね1960年代以降だが、最近では頭打ちの傾向にある。最も若い1975～79年生まれでは、今後進学以外の理由による離家が増えるだろう。

表V-3 離家のきっかけ(%)

男性	総数(人)	入学・進学等	就職・転勤等	結婚	その他
1939年以前生まれ	1,007	13.8	42.2	31.3	12.7
1940～44年生まれ	675	13.6	52.7	22.4	11.3
1945～49年生まれ	835	21.1	49.2	21.2	8.5
1950～54年生まれ	830	30.1	39.9	21.8	8.2
1955～59年生まれ	745	35.2	32.5	23.4	9.0
1960～64年生まれ	733	32.6	31.5	24.6	11.3
1965～69年生まれ	712	30.6	32.4	23.7	13.2
1970～74年生まれ	818	31.3	29.6	25.4	13.7
1975～79年生まれ	586	37.2	29.4	20.5	13.0
女性		入学・進学等	就職・転勤等	結婚	その他
1939年以前生まれ	1,492	4.6	19.0	69.0	7.5
1940～44年生まれ	788	6.7	26.5	61.9	4.8
1945～49年生まれ	1,030	9.5	25.7	59.7	5.0
1950～54年生まれ	907	13.5	26.7	54.9	5.0
1955～59年生まれ	760	21.3	22.0	50.8	5.9
1960～64年生まれ	824	20.4	15.9	58.0	5.7
1965～69年生まれ	748	19.0	17.2	52.4	11.4
1970～74年生まれ	822	20.3	16.8	51.1	11.8
1975～79年生まれ	676	29.3	15.5	38.6	16.6

## 2. 同棲

世帯動態調査では同棲について直接尋ねた質問はないが、続柄と配偶関係に関する質問（資料V-1）から間接的に同棲を推定することができる。

同棲者が通常の結婚との違いを表明するとしたら、世帯主は同居相手の続柄として「恋人・友人等」を選ぶか、自分の配偶関係として「有配偶」以外を選ぶか、あるいはその両方だろう。そこでまず35歳未満で「配偶者」または異性の「恋人・友人等」がいる世帯主について、自分の配偶関係とパートナーの続柄を表V-4に示した。

問4 あなた（世帯主）との続柄はどれですか。

- |          |           |
|----------|-----------|
| 1 世帯主    | 8 配偶者の父母  |
| 2 配偶者    | 9 祖父母     |
| 3 子      | 10 兄弟姉妹   |
| 4 子の配偶者  | 11 その他の親族 |
| 5 孫      | 12 恋人・友人等 |
| 6 孫の配偶者  | 13 その他    |
| 7 世帯主の父母 |           |

問6 この方の結婚の経験は、次のどれですか。

- 1 未婚
- 2 有配偶（現在結婚している）
- 3 死別（配偶者と死に別れた）
- 4 離別（配偶者と離婚した）

資料V-1 続柄と配偶関係に関する調査票の質問項目

この表によると、35歳未満で異性のパートナーが同居する世帯主509名のうち、通常の結婚とみなされるのは484名（95.1%）であり、残りの25名（4.9%）は通常の結婚から予想されるものとは異なる回答をしている。とくに、自分は未婚でパートナーは恋人・友人等であるとした17名は、明らかに同棲カップルとみてよいだろう。これに加えて、相手は配偶者だが自分は未婚・死離別だとした世帯主6名と死離別で異性の恋人・友人と同居している2名も通常の結婚とは異なる関係を表明したものと考え、ここでは25組を同棲カップルとみなすことにした。

表V-4 35歳未満世帯主の配偶関係とパートナーの続柄

	恋人・友人等	配偶者	計
未婚	17	4	21
死離別	2	2	4
有配偶	0	484	484
計	19	490	509

図V-2は、5歳階級別に全体に占める同棲割合をみたものである。計算の分母には有配偶者も含まれることに注意されたい。今回調査における18～34歳全体での同棲割合は、男性が1.6%で、女性が1.8%で、前回の男女とも1%から上昇したが依然として低い。5歳階級別でも同棲割合が3%を超える年齢層はなく、わが国では同棲はごく稀な水準にとどまっている。

図V-2a. 同棲割合：男

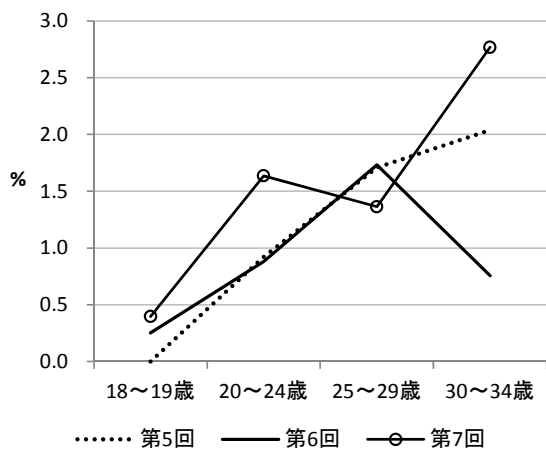

図V-2b. 同棲割合：女

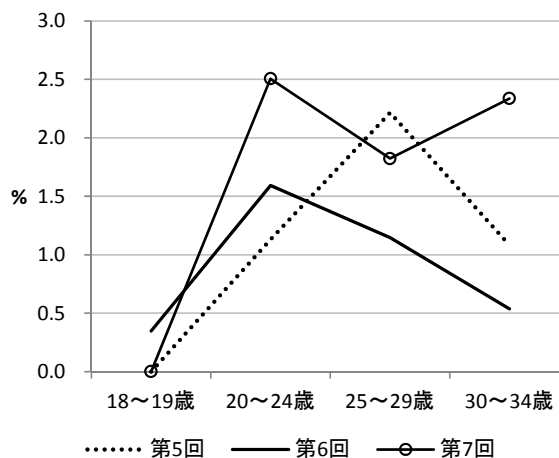



### 3. 結婚

表V-5はこの調査後との未婚割合を示したものだが、男女とも25歳以上ではほとんどの年齢で上昇している。ただし25歳未満の未婚割合は、ほぼ上限に達したのかも知れない。65歳以上の未婚割合はまだ3%程度と低いが、数十年後には20%以上に達する可能性が高い。国立社会保障・人口問題研究所『日本の世帯数の将来推計（全国推計）2013年1月推計』では、2035年の65～69歳の未婚割合を男性20.5%、女性15.8%と予想している。婚外出生が急激に増えない限り、未婚者の大部分は子どもを持たないだろう。そうした高齢者は最初から家族支援が期待できず、必然的に独居することになる。したがって地域社会、市場、行政といった家族以外の支援経路が、どのように補完し合ってニーズを満たして行くかが課題となる。

表V-5 男女別、5歳階級別未婚割合（%）

年齢	男子			女子		
	第5回 (2004)	第6回 (2009)	第7回 (2014)	第5回 (2004)	第6回 (2009)	第7回 (2014)
18～19歳	97.9	99.7	98.7	98.5	99.2	98.6
20～24歳	92.4	95.9	94.6	87.9	92.1	90.6
25～29歳	64.3	71.6	73.8	56.3	60.4	63.7
30～34歳	39.4	41.5	42.4	28.1	30.2	32.0
35～39歳	23.3	30.6	30.5	14.1	16.1	19.9
40～44歳	15.5	20.2	24.8	8.8	11.8	14.8
45～49歳	10.7	14.4	20.6	6.6	9.8	10.4
50～54歳	8.4	16.2	15.3	3.4	5.0	6.5
55～59歳	5.9	8.7	13.0	3.8	3.6	6.6
60～64歳	3.0	5.4	8.7	3.4	3.1	4.9
65歳以上	0.9	2.0	3.0	2.6	2.4	3.4

### 4. 子の出生

多くの夫婦では結婚後数年以内に子が生まれ、世帯は拡大局面に入る。しかし近年の晩婚化・未婚化、晩産化・少産化といった人口学的変化は、こうした世帯規模の拡大を抑制している。表V-5は、同居子がいる割合を比較したものである。25歳以上の年齢では子との同居割合の低下傾向が明らかで、晩婚化・未婚化の趨勢に対応している。現時点では65歳以上の男性の36.6%、女性の41.3%が子と同居しているが、将来は大幅に低下するだろう。

表V-6 男女別、5歳階級別、子との同居割合（%）

年齢	男子			女子		
	第5回 (2004)	第6回 (2009)	第7回 (2014)	第5回 (2004)	第6回 (2009)	第7回 (2014)
18～19歳	0.9	0.0	0.4	1.4	0.3	1.0
20～24歳	4.5	2.5	4.0	7.0	5.4	5.7
25～29歳	21.9	18.0	15.0	28.7	27.5	23.3
30～34歳	44.4	42.5	41.6	57.1	53.4	51.8
35～39歳	61.4	55.2	52.6	73.8	70.1	67.3
40～44歳	70.4	63.7	57.0	82.2	76.3	69.8
45～49歳	72.2	69.5	61.0	76.6	74.4	70.6
50～54歳	67.6	58.3	58.7	68.4	66.9	66.7
55～59歳	59.3	54.8	52.0	54.4	57.2	52.2
60～64歳	48.3	49.0	41.8	43.6	45.4	42.1
65歳以上	41.5	40.9	36.6	49.3	47.2	41.3



## VI 世帯の解体と縮小

小山 泰代・鎌田 健司

世帯は形成された後、多くは拡大期を経て、やがて解体・縮小へ向かう。例えば、ある世帯に子の離家や配偶者との離別が発生すれば、その世帯には解体が生じる。また、世帯員の死亡があれば世帯は縮小する。子どもをすべて離家させた後に残される親夫婦のみの世帯は「エンブティ・ネスト(空の巣)」と呼ばれるが、それは世帯の解体・縮小の分かりやすい例といえる。

本章では、世帯の解体と縮小について、それらをもたらす配偶者との死別、離別、親から見た子の離家といったイベントを中心に概観する。また、世帯の高齢期に関わる問題として高齢者の健康状態と世帯との関係についてみていく。

### 1. 配偶者との死別・離別

調査時点の5年前に有配偶であった人のうち、調査時点の配偶関係が死別であった人は、この間に死別を経験した人である。その割合を過去5年間の死別経験率とする。今回の調査における過去5年間の死別経験率は、男性で1.8%、女性で5.7%である(表VI-1)。死別経験率を年齢別にみると、男性では80歳代になると比較的大きな上昇がみられ、85歳以上では1割を超える。女性は50歳代頃から男性よりも大きなペースで上昇し、70-74歳で1割近くに達し、以降大きく上昇して85歳以上では38.0%となる。65歳以上の高齢者全体でみた死別経験率は、女性では13.2%、男性では3.7%である。高齢者における死別経験率の男女差は、おもに男女の平均寿命の違いによるものである。

同様に5年前に有配偶であった人のうち、調査時点の配偶関係が離別であった割合を離別経験率とする。今回の調査における過去5年間の離別経験率は、男性で1.4%、女性で1.9%である(表VI-2)。離別経験率を年齢別にみると、男女ともに29歳以下が最も多く、その後減少していく傾向を示す。

表VI-1 男女年齢別にみた過去5年間の死別経験率(%)

	男性			女性		
	第7回 (2014年)	第6回 (2009年)	第5回 (2004年)	第7回 (2014年)	第6回 (2009年)	第5回 (2004年)
総数	1.8	1.7	1.4	5.7	5.1	4.4
29歳以下	-	-	-	-	-	-
30-34歳	-	-	-	0.8	-	0.5
35-39歳	0.7	0.2	0.4	-	0.4	0.1
40-44歳	0.5	-	0.2	0.4	0.8	-
45-49歳	0.2	0.1	0.5	0.7	0.7	0.5
50-54歳	0.6	0.4	0.5	1.4	1.3	2.3
55-59歳	0.3	0.7	1.1	2.6	1.6	2.7
60-64歳	1.1	1.7	1.1	4.9	4.0	3.0
65-69歳	1.6	2.2	1.2	6.9	5.8	5.8
70-74歳	2.4	2.4	2.8	9.1	9.6	14.1
75-79歳	2.2	3.9	3.2	14.9	20.7	15.8
80-84歳	6.7	6.8	7.7	27.2	29.9	31.0
85歳以上	15.1	11.3	8.0	38.0	43.1	37.1
(再掲) 65歳以上	3.7	3.7	3.1	13.2	14.0	13.3

注) 調査時点の5年前に有配偶であった人のうち、調査時点の配偶関係が死別である人の割合

表VI-2 男女年齢別にみた過去5年間の離別経験率(%)

	男性			女性		
	第7回 (2014年)	第6回 (2009年)	第5回 (2004年)	第7回 (2014年)	第6回 (2009年)	第5回 (2004年)
総数	1.4	1.2	1.3	1.9	2.3	2.4
29歳以下	12.0	14.6	16.4	27.4	25.5	17.0
30-34歳	6.0	5.2	4.9	8.6	8.9	9.6
35-39歳	2.7	2.0	2.0	4.4	4.5	5.0
40-44歳	2.6	3.0	2.4	3.8	3.5	2.8
45-49歳	2.4	1.4	2.4	2.5	1.8	2.4
50-54歳	2.9	1.8	0.9	2.1	1.8	2.4
55-59歳	1.7	0.9	0.8	0.9	1.8	1.0
60-64歳	0.4	0.4	0.3	0.3	1.0	0.1
65-69歳	0.2	0.3	0.1	0.1	0.2	0.3
70-74歳	0.4	-	0.2	0.1	0.2	0.8
75-79歳	-	0.2	0.5	-	0.5	0.6
80-84歳	-	-	-	0.3	0.4	0.6
85歳以上	-	-	-	-	-	-
(再掲) 65歳以上	0.2	0.2	0.2	0.1	0.3	0.5

注) 調査時点の5年前に有配偶であった人のうち、調査時点の配偶関係が離別である人の割合

死別・離別を経験した男女の家族類型がどのように変化したかをみてみよう。表VI-3には過去5年間に死別を経験した人について、5年前と現在（調査時点）の家族類型を比較した。男性では夫婦のみの世帯から単独世帯へ移行したケースが最も多く（31.0%）、約3分の1を占めている。これに次いで多いのが夫婦と子から成る世帯からひとり親と子から成る世帯へ移行したケース（22.1%）、5年前も現在もその他の世帯のケース（18.6%）の順で、これら3ケースで7割を占める。女性についても、男性同様、最も多いのは夫婦のみの世帯から単独世帯へ移行したケース（39.6%）、次いで夫婦と子から成る世帯からひとり親と子から成る世帯へ移行したケース（21.9%）、5年前も現在もその他の世帯のケース（20.9%）の順である。女性の場合、これら3ケースの占める割合は8割を超える。なお、有配偶であった5年前にすでに単独世帯やひとり親と子から成る世帯に所属していた人は、当時から配偶者が福祉施設や病院等に入所・入院していたなど、なんらかの理由で配偶者と別居の状態にあった人と考えられる。

同様に離別経験者について、5年前と現在の家族類型を比較すると（表VI-4）、男性では夫婦と子から成る世帯から単独世帯へ移行したケース（25.9%）が最も多く、これに次いで多いのが夫婦のみの世帯から単独世帯へ移行したケース（12.3%）、5年前も現在も単独世帯のケース（11.1%）、ならびに5年前も現在もその他の世帯のケース（8.6%）の順である。女性の場合、男性とは異なり夫婦と子から成る世帯からひとり親と子から成る世帯へ移行したケースが最も多く43.5%となり、それ以外では、夫婦のみ世帯から単独世帯になるケース（8.3%）、その他の世帯からその他の世帯になるケース（8.3%）が1割弱となっている。なお、有配偶であった5年前にすでに単独世帯やひとり親と子から成る世帯に所属する人は、離別に先立って配偶者とは別居していたと考えられる。また、現在の家族類型が夫婦と子から成る世帯やひとり親と子から成る世帯に所属する人の中には、離別によって親と再び同じ世帯になったケースも含まれていると考えられる。

表VI-3 死別前後の家族類型

5年前の家族 類型	男 性 (N=113)					女 性 (N=374)				
	調査時点の家族類型割合 (%)					調査時点の家族類型割合 (%)				
	単独	夫婦のみ	夫婦と子	ひとり親と子	その他	単独	夫婦のみ	夫婦と子	ひとり親と子	その他
単独世帯	9.7	-	-	0.9	-	4.5	-	-	-	-
夫婦のみ	31.0	-	-	-	-	39.6	-	0.3	0.8	-
夫婦と子	1.8	-	-	22.1	0.9	4.0	-	-	21.9	1.1
ひとり親と子	0.9	-	-	5.3	0.9	0.3	-	-	2.9	-
その他	2.7	-	-	5.3	18.6	1.9	-	-	1.9	20.9

※過去5年間に死別した人からは調査時もしくは5年前の家族類型不詳を除く。

表VI-4 離別前後の家族類型

5年前の家族 類型	男 性 (N=81)					女 性 (N=108)				
	調査時点の家族類型割合 (%)					調査時点の家族類型割合 (%)				
	単独	夫婦のみ	夫婦と子	ひとり親と子	その他	単独	夫婦のみ	夫婦と子	ひとり親と子	その他
単独世帯	11.1	-	1.2	1.2	1.2	0.9	-	-	0.9	0.9
夫婦のみ	12.3	-	6.2	1.2	1.2	8.3	-	0.9	-	3.7
夫婦と子	25.9	-	2.5	6.2	4.9	4.6	-	2.8	43.5	6.5
ひとり親と子	2.5	-	-	3.7	1.2	-	-	-	5.6	2.8
その他	2.5	-	1.2	4.9	8.6	3.7	-	0.9	5.6	8.3

※過去5年間に離別した人からは調査時もしくは5年前の家族類型不詳を除く。

## 2. 子の離家とエンpty・ネスト

子どもが就職や結婚などによって離家した後、親夫婦のみとなった世帯を「エンpty・ネスト（空の巣）」と呼ぶ。エンpty・ネストは、夫婦の生き甲斐、親や夫婦自身の健康・介護との関連で社会的関心を集めている。世帯主が50歳以上の継続世帯のうち、5年前の夫婦と子から成る世帯から現在の夫婦のみの世帯へと移行したのは19.4%で、第6回（19.4%）・第5回（19.5%）から大きな変化はなかった（図VI-1）。

夫婦と子から成る世帯から夫婦のみの世帯へ移行した継続世帯の割合を世帯主の年齢（現在の年齢）別にみると、夫婦と子から成る世帯から夫婦のみの世帯へ移行する割合は50歳代前半の9.5%（第6回10.0%、第5回12.3%）から50歳代後半の15.5%（同20.7%、19.6%）へと上昇し、60歳代後半の29.2%（同26.1%、25.8%）でピークとなる。エンpty・ネストは50歳代後半から60歳代の世帯を中心に発生している。前回・前々回からの変化でみると、50歳代での移行が少なくなり60～74歳で顕著に増加が見られることから、子の離家の遅れの影響が考えられる。

夫婦と子から成る世帯から夫婦のみの世帯へ移行した継続世帯において、最近5年以内に離家した子についてその離家理由をみると、世帯主の年齢が50歳以上総数の傾向は、結婚による子の離家が52.0%（第6回55.1%）、就職・転勤等が27.4%（第6回27.0%）、入学・卒業等が11.3%（第6回12.9%）と上記の3つの要因で全体の約9割の離家理由を占める。世帯主の年齢別にみると、50歳代では就職・転勤等や入学・卒業等による子の離家の構成割合が高く半数以上を占める。60歳代以上になると結婚による子の離家の構成割合が半数を超えるといった変化がみられる。

子の性別でみると（図VI-2）、世帯主の年齢が50歳以上総数では、男女ともに最も多いのは結婚で男性44.1%、女性59.7%である。続いて就職・転勤等で男性33.6%、女性21.4%である。入学・卒業等での離家は男女ともに3番目の理由である。世帯主の年齢別にみると、50歳代前半では男女ともに入学・卒業等が最も多く、次に就職・転勤等で、両者をあわせると約7割弱になる。50歳代後半になると男女差が生じ、男性は就職・転勤等の割合が増え、女性は結婚の割合が増える。60歳代以降では男女ともに結婚による理由が第一位の理由となる。ただし、60歳代前半では、男性の就職・転勤等による離家の割合が女性よりも高い（男性38.9%、女性18.2%）といった差はみられるが、60歳代後半以降はさほど男女差はみられない。80歳代以降は50歳以上総数には含まれるが、客体数が少ないため図表での表現は省略した（男性7、女性4）。

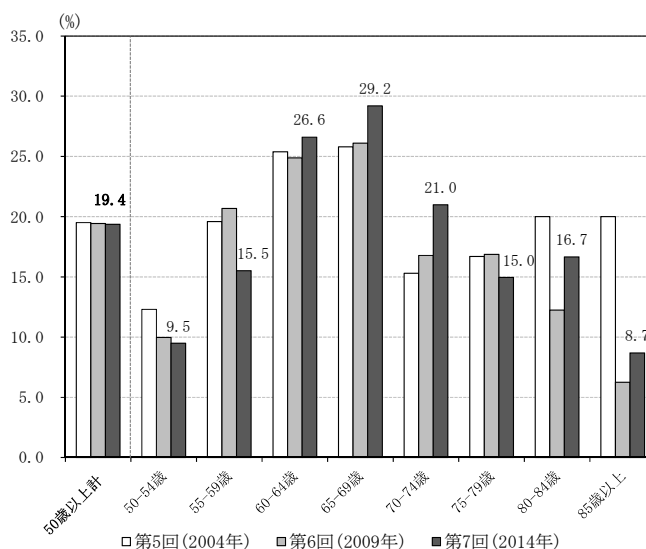

図VI-1 世帯主の年齢別、夫婦と子から成る世帯から夫婦のみの世帯へと移行した継続世帯の割合  
(注)図中の数値は第7回(2014年)調査の結果。

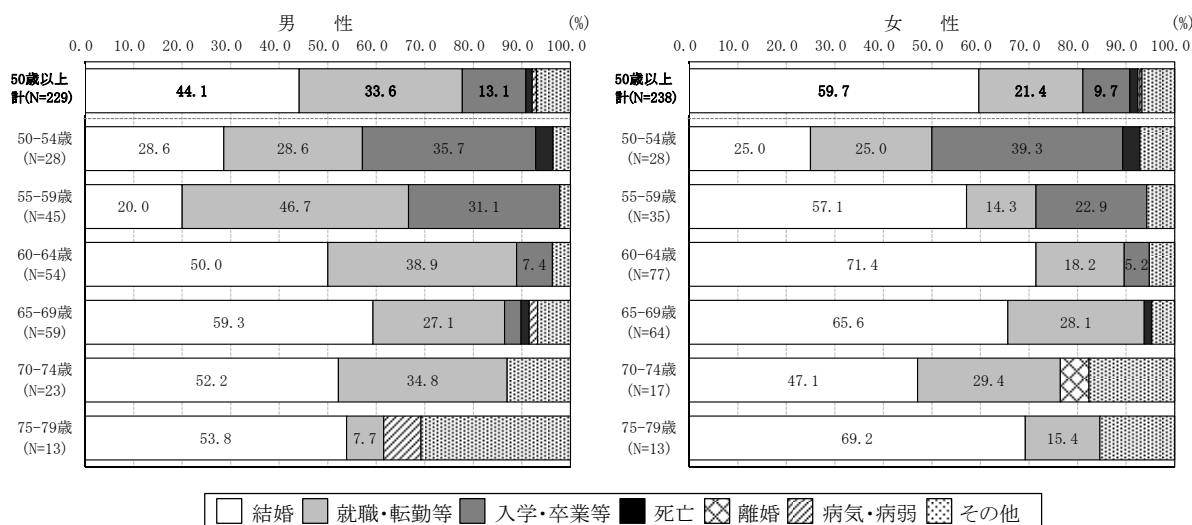

図VI-2 世帯主の年齢別、別居した子の性別、「エンプティ・ネスト」世帯の5年間以内に別居した子の離家理由の構成割合

次に、子を離家させた親の側からエンプティ・ネストへの移行の様子をみてみよう。ここでは、子が親の世帯から離脱していく過程を次の4段階に区分する。

記号	意味・状況	子との同別居状態
I	開始前（まだ子の離家が始まらず、全子と同居）	全子同居
II	進行中（子の一部は離家し、一部は同居）	一部同居
III	最近5年以内に終了（2009年7月以降の子の離家により全子と別居）	全子別居
IV	5年以上前に終了（2009年7月以前に全子と別居）	

個人を対象としてそれぞれの段階にあるものの割合をみると、I（全子同居）は37.8%、II（一部同居）は26.6%、III（全子別居[5年以内に別居した子あり]）は7.7%、IV（全子別居[5年以内に別居した子なし]）は28.0%であった（図VI-3）。これまでの調査と比較すると、5年以上前に子の離家を終了させた親（IV）の割合の増加傾向は続き、逆に離家開始前（I）や離家進行中（II）の、子と同居する親の割合が低下している。また、すでにすべての子を離家させた親のうち、最後の子の離家がこの5年以内にあったもの（III）の割合は同水準で推移している。

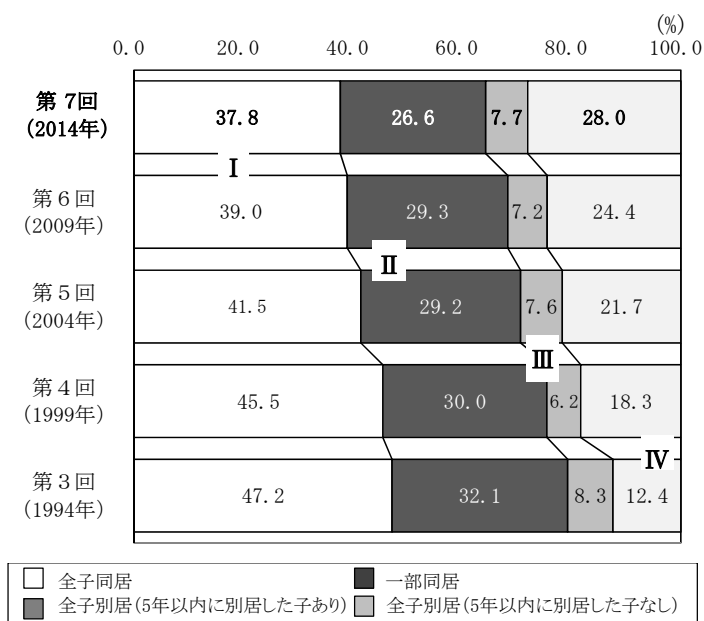

図VI-3 調査回別、子の離家段階別割合

この4区分で、IIIとIVは、元の世帯の家族類型に関わらず、すべての子と別居している親であ

り、より広義でのエンプティ・ネストに属する親といえる。これらの割合は35.7%となり、親からみると、3人に1人をやや上回る水準でエンプティ・ネストに属していることになる。また、5年前に同居子がいた親（Ⅰ、Ⅱ、Ⅲ）のうち、現在は全子と別居しているもの（Ⅲ）は10.6%で、同居子のいる親の約1割がこの5年間にエンプティ・ネストへ移行したといえる。

これを性・年齢別にみたものが図VI-4である。男性では50歳代の前半から後半にかけて、女性では40歳代後半から50歳代にかけて全子と別居（Ⅲ+Ⅳ）の割合が大きく伸びており、60歳代ではいずれも50%前後に及ぶ。すなわち、この年齢層の親の約半数はエンプティ・ネストの状態にあるといえる。また、この5年間のエンプティ・ネストへの移行（Ⅲ）が目立つのは、男性では60-64歳（16.0%）、女性では55-59歳（16.7%）である。

エンプティ・ネストの状態にある親の割合は、男性75-79歳、女性70-74歳でそれぞれピークとなった後、次第に低下していき、逆に一部の子と同居している者（Ⅱ）の割合が増えていく。この傾向は特に女性で顕著であり、85歳以上の女性ではその割合は54.2%に達する。これは、親が高齢になり、一度離家した子と再び同居する動きの影響と考えられる。

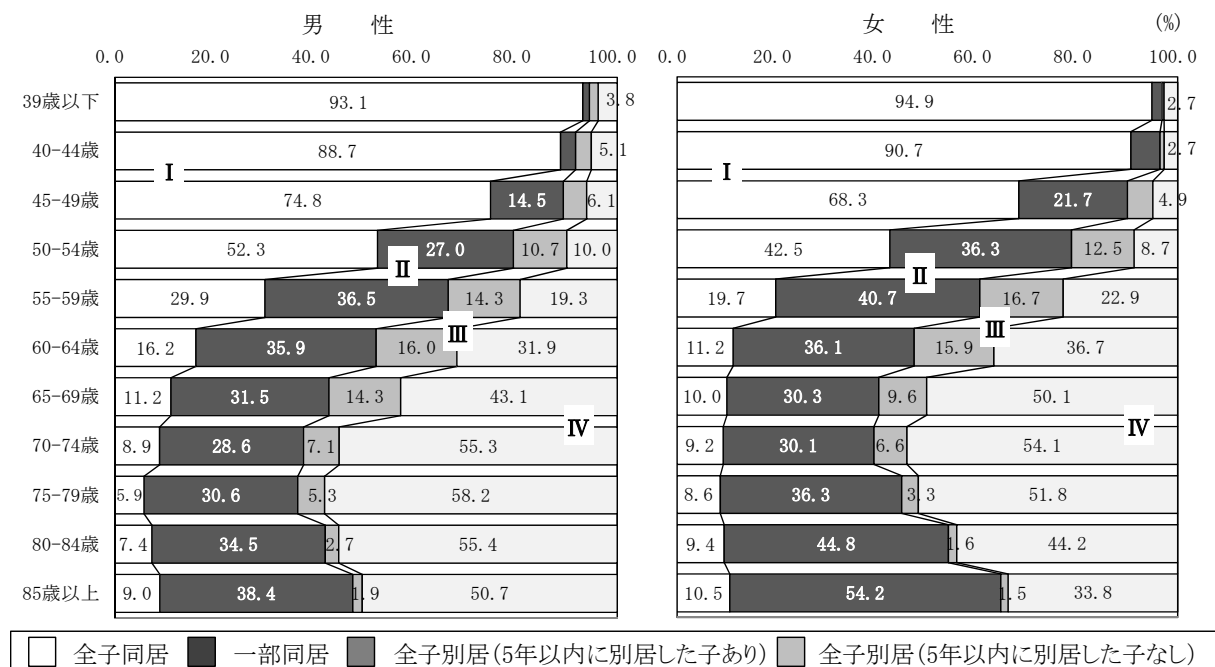

図VI-4 性・年齢別、子の離家段階別割合

### 3. 高齢者の健康状態と居住状態

介護の必要な者に対する介護者として、家族の役割は依然として大きい。そこで、世帯員（とくに高齢者）の健康状態と世帯の状況との関わりをみてみよう。本調査では、世帯員の健康状態を尋ねているが（問11）、ここでは、その選択肢のうち、「日常生活の一部に手助けが必要」「寝たきり、または全面的な介助が必要」「入院中」に該当する者を介助・介護の必要な者とする。図VI-5に男女年齢別にみた、介助・介護の必要な者の割合を示す。介助・介護の必要な者の割合は、男女とも年齢とともに大きくなる傾向が見られるが、特に70歳代から大きく上昇している。75～79歳では男性で10.4%、女性で15.0%と、男女とも1割を超える割合を占めている。さらに、85歳以上では男性で35.9%、女性で53.0%と、4～5割の大きさとなる。なお、65歳以上全体では、男性で10.0%（第6回10.8%、第5回11.5%）、女性では15.7%（第6回16.0%、第5回16.2%）となり、第5回以降低下が続いている。

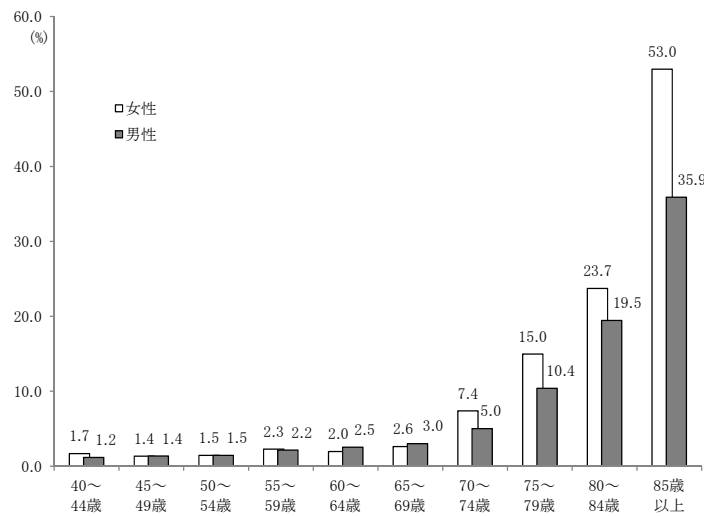

図VI-5 男女年齢別 介助・介護が必要な者の割合

図VI-6は、介助・介護の必要な高齢者（65歳以上）が所属している世帯の家族類型に分布である。ここでは、家族類型を、「単独世帯」「夫婦のみの世帯」「夫婦と子から成る世帯」「ひとり親と子から成る世帯」、および「その他」の5つに分類した。この分類では、親と子夫婦と孫といった三世同居の世帯は「その他」に分類される。まず、男性については、介助・介護の必要な者（図中では要介護と表示）の所属する世帯のうち、もっとも大きな割合を占めるのは「夫婦のみ」の40.8%で、次いで「その他」23.3%、「夫婦と子」18.4%、「単独」11.3%、「ひとり親と子」6.1%の順となっている。この順位は前回調査と変わらないが、「その他」以外の家族類型は割合が拡大している（前は「夫婦のみ」37.5%、「その他」33.0%、「夫婦と子」16.3%、「単独」9.6%、「ひとり親と子」3.5%）。一方、女性では、「その他」が35.9%でもっとも多く、以下「単独」23.0%、「夫婦のみ」17.9%、「ひとり親と子」16.7%、「夫婦と子」6.5%の順である。男性と同様に、「その他」以外の家族類型では、今回のほうが前回よりも割合が大きい（「その他」41.6%、「単独」22.0%、「夫婦のみ」16.4%、「ひとり親と子」13.9%、「夫婦と子」6.1%）。高齢者の所属世帯の分布には男女差があるが、介助・介護の必要な者における分布を、不要な者のそれと比較すると、男女とも、「単独」「ひとり親と子」「その他」の割合は要介護の者のほうが大きく、「夫婦のみ」「夫婦と子」の割合は要介護者のほうが小さい。とくに、「夫婦のみ」の占める割合は、男性では要介護の者で40.8%、介護不要の者で48.7%と約8ポイントの差で

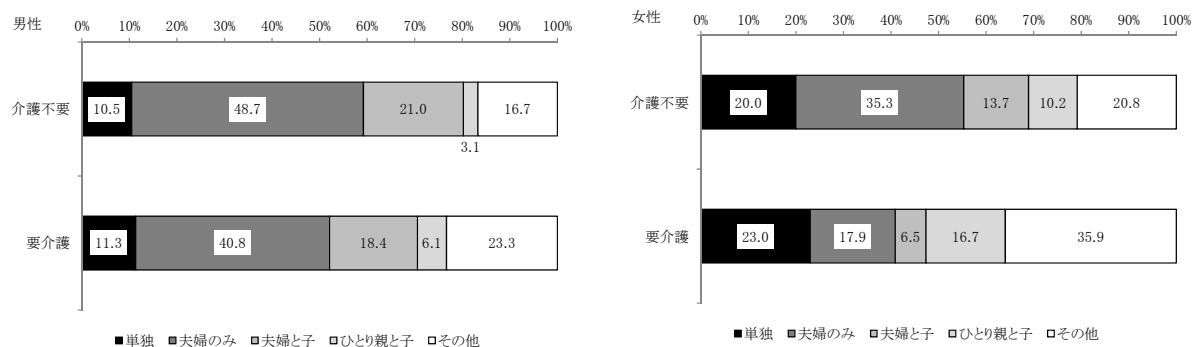

図VI-6 介助・介護の要・不要別 家族類型分布（65歳以上）



あるのに対し、女性においては、要介護の者での 17.9%に対して、介護不要の者では 35.3%と大きな差がみられる。「夫婦と子」についても同様に、女性の場合のほうが男性よりも両者の差が大きい。このことから、世帯内介護者としての「妻」の役割が依然として大きいことがうかがえる。また、要介護の者における「単独世帯」の割合は、男性で 1 割以上、女性で 2 割以上を占めており、世帯内に介護者がいない要介護者が一定数存在することが分かる。

この、「単独世帯」と「夫婦のみの世帯」に属する要介護の高齢者について、子との居住関係をみてみよう。図VI-7は、これらの高齢者について、もっとも近くに居住する子どもの居住地の分布をまとめたものである。単独世帯所属者、夫婦のみ世帯所属者のいずれにおいても、もっとも多いのは、最近居子が自身と「同じ市区町村」内に居住しているケースで、およそ 3 割を占めている（単独世帯所属者で 30.5%、夫婦のみ世帯所属者で 28.4%）。単独世帯では、以下、「同じ都道府県」17.1%、「同じ敷地」12.2%、「となり近所」9.8%、「他の都道府県」8.5%と続く。一方の夫婦のみ世帯では、「他の都道府県」22.3%、「同じ都道府県」21.4%、「同じ敷地」7.9%、「となり近所」4.4%となっている。別の世帯となっているが同じ敷地内に親世帯と子世帯が居住しているケースが、単独世帯所属者、夫婦のみ世帯所属者とも 1 割前後あり、となり近所という近距離に居住しているケースが単独世帯所属者ではやはり 1 割程度ある。このことを含め、往来にかかる実際の所要時間等は分からないが、単独世帯に属する要介護の高齢者のほうが、夫婦のみ世帯に属する者よりも最近居子が近くに居住している傾向がうかがえる。また、これらの高齢者のうち、子ども（生存子）がいない者の割合は、単独世帯所属者では 14.0%、夫婦のみ世帯所属者では 8.3%で、単独世帯に所属する者のほうがやや大きい。未婚化や少子化がより進めば、これらの割合はさらに高まることが予想される。

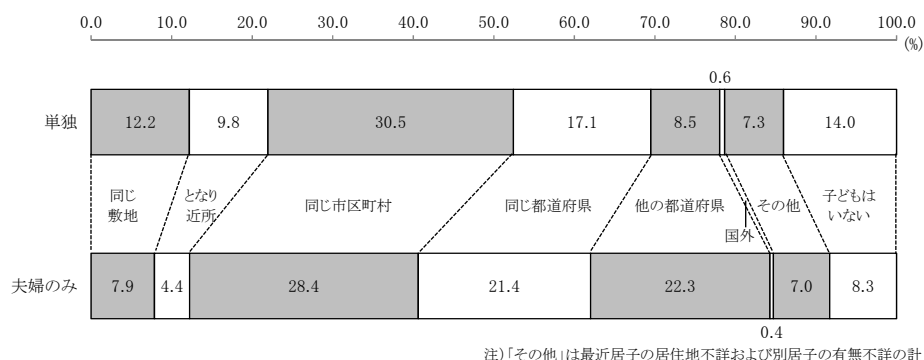

図VI-7 要介護高齢者（単独世帯、夫婦のみ世帯）における最近居子の居住地

高齢者の要介護の状況と世帯の構成員の変動との関係の一面として、子どもとの再同居が挙げられる。図VI-8は、同居子のいる高齢者について、介護の要・不要別に、同居子の離家経験の有無の状況を示したものである。同居子に離家経験があるということは、一度親元を離れて別の世帯で暮らしていた子どもが、再び親の世帯に戻ってきたということである。図VI-8によると、介護不要の者における、同居子に離家経験のある者の割合は、男性で 52.8%（前回 51.8%）、女性で 57.4%（前回 57.7%）であるが、要介護の者においては、それぞれ 57.0%（前回 62.9%）、65.5%（前回 64.5%）となっており、男女とも要介護の者の場合のほうが大きい。また、その差は男性で約 4 ポイント、女性で約 8 ポイントで、女性のほうがやや大きい。前回（第 6 回）と比較すると、女性には大きな変化は見られないが、男性では要介護の者における離家経験のある同居子の割合は 6 ポイントほど低下している。

以上のように、介護の要・不要別の家族類型の分布からは、介助・介護の必要な者（高齢者）の存在と、世帯の構成員との間には、なんらかの関係があることが推察される。さらに、高齢者（親）の健康状態の変化は、高齢者（親）と別居していた子との再同居の要因のひとつと考えられよう。また、それらには、介護を要する者の性別によって差が認められる。

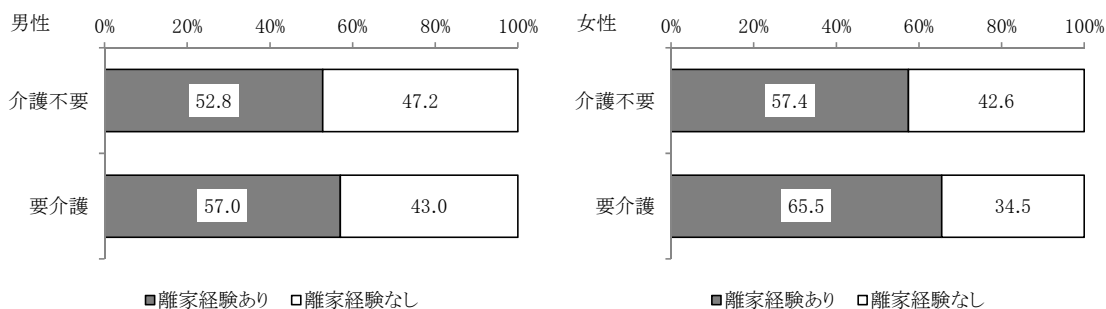

図VI-8 介助・介護の要・不要別 同居子の離家経験の有無（65歳以上）

## VII. 世帯数の将来推計と世帯動態調査

鈴木 透

世帯動態調査の最も重要な目的は、世帯数の将来推計のための基礎データを得ることである。最新の全国世帯推計（国立社会保障・人口問題研究所 2013）は 2010 年国勢調査を出発点としているが、そこでは第 6 回世帯動態調査（2009 年）の結果が用いられた。2015 年国勢調査を出発点とする次の全国世帯推計には、第 7 回世帯動態調査の結果が用いられることになる。

表VII-1 国立社会保障・人口問題研究所(2013)における配偶関係×世帯内地位

男性		女性	
S: hS	未婚・単独世帯のマーカ	S: hS	未婚・単独世帯のマーカ
S: hO	〃 その他の世帯のマーカ*	S: hO	〃 その他の世帯のマーカ*
S: nh	〃 非マーカ	S: nh	〃 非マーカ
M: hS	有配偶・単独世帯のマーカ**	M: hS	有配偶・単独世帯のマーカ
M: hC	〃 夫婦のみの世帯のマーカ	M: hP	〃 ひとり親と子の世帯のマーカ
M: hN	〃 夫婦と子の世帯のマーカ	M: sp	〃 配偶者
M: hO	〃 その他の世帯のマーカ	M: nh	〃 その他の非マーカ
M: nh	〃 非マーカ		
W: hS	死離別・単独世帯のマーカ	W: hS	死離別・単独世帯のマーカ
W: hP	〃 ひとり親と子の世帯のマーカ	W: hP	〃 ひとり親と子の世帯のマーカ
W: hO	〃 その他の世帯のマーカ	W: hO	〃 その他の世帯のマーカ
W: nh	〃 非マーカ	W: nh	〃 非マーカ

\* 親夫婦を含まない世帯

\*\* ひとり親と子の世帯のマーカを含む

全国世帯推計は、「世帯推移率法」と呼ばれる方法を用いている。これは男女別・年齢（5 歳階級）別人口をさらに複数の状態に分割し、状態間の推移確率行列を設定し、それに期首の状態別人口を乗じて期末（5 年後）の状態別人口を求めていく方法である。世帯推計では、配偶関係と世帯内地位の組合せによって、表VII-1 のように男性 12 種類、女性 11 種類の状態を定義した。

表VII-1 の「マーカ」は「世帯主」とほぼ同義だが、若干の操作を加えている。現実には親と同居する未婚子が世帯主になったり、夫と同居する妻が世帯主になったりする場合があるが、そうした例はかなり稀である。こうした稀な組合せを放置すると、推移確率行列が不必要に大きくなる上に、調査データから信頼し得る推移確率を求めることが出来ない。そこで国勢調査および第 6 回世帯動態調査の世帯主に対し、推計モデルの対象となる世帯の準拠成員を「マーカ」と呼び、以下の規則を設けてマーカの地位と性別・配偶関係の組合せを限定した。

- (1) 夫婦のみの世帯および夫婦と子の世帯では夫をマーカとする。
- (2) ひとり親と子の世帯では親をマーカとする。
- (3) 夫と同居する妻がその他の世帯の世帯主の場合、夫をマーカとする。
- (4) 未婚者が親夫婦を含むその他の世帯の世帯主の場合、父親をマーカとする。

推移確率行列の作成は、二段階を経て行われた。まず世帯内地位を考慮しない配偶関係間の

推移確率行列を作成した。たとえば 2010 年に 20～24 歳だった男性が 2015 年に 25～29 歳になるまでの配偶関係の推移は、表Ⅶ-2 のように設定された。この行列は、期首に未婚だった男性の 21.55%が初婚を経験して有配偶にとどまり、0.74%は初婚後さらに死別や離婚を経験し、0.31%は死亡することを意味する。期首に有配偶や死離別だった男性についても同様である。

表Ⅶ-2 配偶関係間推移確率行列:男性、2010年20～24歳→2015年25～29歳

期首\期末	S:未婚	M:有配偶	W:死離別	死亡
S:未婚	0.7740	0.2155	0.0074	0.0031
M:有配偶	-	0.8887	0.1089	0.0024
W:死離別	-	0.6858	0.3044	0.0098
死亡	-	-	-	1

この配偶関係間推移確率行列は、国勢調査と人口動態統計、および全国将来人口推計（国立社会保障・人口問題研究所 2012）で用いられた仮定値等に依拠して作成された。この 4×4 の行列を配偶関係と世帯内地位を組み合わせたフルサイズの推移確率行列（死亡を含め男性 13×13、女性 12×12）に拡張する際に、第 6 回世帯動態調査のデータが用いられた。すなわち死亡を除く 7 種類の婚姻状態間推移・非推移（未婚→未婚、未婚→有配偶、未婚→死離別、有配偶→有配偶、有配偶→死離別、死離別→有配偶、死離別→死離別）を、期首および期末の世帯内地位に応じて分割するための条件付確率の基礎データとして、世帯動態調査の集計結果を用いた。たとえば未婚→有配偶の推移を経験した男性について、世帯内地位間の推移は表Ⅶ-3 のように集計された。

表Ⅶ-3 未婚→有配偶の男性の世帯内地位間推移(第6回世帯動態調査)

期首\期末	M:hC	M:hN	M:hO	M:nh
	有配偶:夫婦のみ	有配偶:夫婦と子	有配偶:その他	有配偶:非マーカ
S:hS 未婚:単独	53	71	3	7
S:hO 未婚:その他	1	1	0	0
S:nh 未婚:非マーカ	99	158	10	50

集計結果を年齢別に分けた場合に上下動が大きい場合は平滑化し、度数が少なすぎる場合には他の世帯内地位に等しいと仮定するなどの処理を経て、配偶関係間推移を分割するための条件付確率を設定した。これを 2005～10 年の配偶関係間推移確率に適用してフルサイズの推移確率行列を作成し、それを 2005 年国勢調査の配偶関係と世帯内地位に関する状態別分布に適用して 2010 年の分布を再現するよう、推移確率を調整した。調整済みの行列を出発点として、男女別、5 歳階級別（期首 15～19 歳から 85 歳以上まで 15 階級）、推計期間別（2010～15 年から 2030～35 年まで 5 期間）について、 $2 \times 15 \times 5 = 150$  個の推移確率行列を用意した。たとえば 2010 年に 20～24 歳だった男性が 2015 年に 25～29 歳になるまでのフルサイズの推移確率行列は、表Ⅶ-4 のようになった。これらの行列に状態別人口を逐次乗じていくことで、男女別・5 歳階級別・配偶関係別・世帯内地位別の将来人口を推計している。このように世帯動態調査の結果は、全国世帯推計の仮定値設定において中心的な役割を担うものである。

表VII-4 配偶関係・世帯内地位間推移確率行列：男性、2010年20～24歳→2015年25～29歳

期首\期末	S:hS	S:hO	S:nh	M:hS	M:hC	M:hN	M:hO	M:nh	W:hS	W:hP	W:hO	W:nh	死亡
S:hS	0.4152	0.0000	0.3588	0.0055	0.1050	0.1050	0.0000	0.0000	0.0074	0.0000	0.0000	0.0000	0.0031
S:hO	0.3805	0.3935	0.0000	0.0000	0.0000	0.0000	0.2155	0.0000	0.0000	0.0000	0.0074	0.0000	0.0031
S:nh	0.2277	0.0000	0.5463	0.0055	0.0831	0.0991	0.0036	0.0243	0.0000	0.0000	0.0000	0.0074	0.0031
M:hS	0.0000	0.0000	0.0000	0.8888	0.0000	0.0000	0.0000	0.0000	0.1089	0.0000	0.0000	0.0000	0.0024
M:hC	0.0000	0.0000	0.0000	0.0000	0.1872	0.7015	0.0000	0.0000	0.1089	0.0000	0.0000	0.0000	0.0024
M:hN	-	-	-	-	0.0000	0.8888	0.0000	0.0000	0.0399	0.0268	0.0097	0.0325	0.0024
M:hO	-	-	-	-	0.0032	0.1432	0.7423	0.0000	0.0000	0.0000	0.1089	0.0000	0.0024
M:nh	-	-	-	-	0.0581	0.0582	0.0572	0.7153	0.0000	0.0000	0.0000	0.1089	0.0024
W:hS	-	-	-	-	0.3429	0.3429	0.0000	0.0000	0.3044	0.0000	0.0000	0.0000	0.0098
W:hP	-	-	-	-	0.1715	0.1715	0.1715	0.1715	0.0000	0.3044	0.0000	0.0000	0.0098
W:hO	-	-	-	-	0.1715	0.1715	0.1715	0.1715	0.0000	0.0000	0.3044	0.0000	0.0098
W:nh	-	-	-	-	0.1715	0.1715	0.1715	0.1715	0.0000	0.0000	0.0000	0.3044	0.0098
死亡	-	-	-	-	-	-	-	-	-	-	-	-	1

参考文献

- 国立社会保障・人口問題研究所（2011）『第6回世帯動態調査（2009年社会保障・人口問題基本調査）現代日本の世帯変動』調査研究報告資料第28号。
- 国立社会保障・人口問題研究所（2012）『日本の将来推計人口 平成24年1月推計』人口問題研究資料第326号。
- 国立社会保障・人口問題研究所（2013）『日本の世帯数の将来推計（全国推計）2013年1月推計』人口問題研究資料第329号。



## 付属資料

### 1. 調査関係資料

1. 2014年社会保障・人口問題基本調査 第7回世帯動態調査 実施要綱.....	41
2. 2014年社会保障・人口問題基本調査 第7回世帯動態調査についてのお願い.....	43
3. 2014年社会保障・人口問題基本調査 第7回世帯動態調査 調査票.....	45
4. 2014年社会保障・人口問題基本調査 第7回世帯動態調査 調査の手引き.....	53





## 2014年社会保障・人口問題基本調査

### 第7回世帯動態調査実施要綱

#### 1 調査の目的及び意義

人口の高齢化が進行するとともに高齢者を含む世帯が急速に増加するなど、国民の生活単位である世帯は急激に変化しており、厚生労働行政を進める上で世帯の実態を正確に把握することは重要な課題となっている。

この調査は、国立社会保障・人口問題研究所が実施する社会保障・人口問題基本調査の一環として行なうものであり、前回調査（2009年）以降、各世帯がどのように形成され、変化したかという世帯変動の実態と要因を明らかにするとともに、時系列に精緻なデータを蓄積することによって、世帯推計の精度を高めるための基礎データを収集するために実施するものである。

高齢者世帯やひとり親世帯の動向の把握と将来予想は、社会サービス施策の重要性が高まるなかで厚生労働行政の施策立案の重要な基礎資料を提供するものである。

#### 2 調査の対象及び客体

全国の世帯主を対象とし、2014年度国民生活基礎調査で設定された調査地区内より無作為に抽出した300調査区内のすべての世帯（約15,000世帯）の世帯主を調査の客体とする。

#### 3 調査の期日

2014年7月1日を調査期日とする。

#### 4 主な調査事項

- 1) 世帯の属性に関する事項
- 2) ライフコース・イベントと世帯内地位の変化
- 3) 親の基本属性と居住関係
- 4) 子の基本属性と居住関係

#### 5 調査の方法

調査票の配布・回収は調査員が行い、調査票への記入は世帯主の自計方式による。また、回収は密封方式による。

#### 6 調査の系統

この調査は、国立社会保障・人口問題研究所が厚生労働省大臣官房統計情報部、都道府県、保健所を設置する市・特別区及び保健所の協力を得て実施する。

#### 7 集計及び結果の公表

集計は、国立社会保障・人口問題研究所が行う。結果は、2015年6月ごろ公表の予定。





# 第7回 世帯動態調査

## ご協力をお願い

国立社会保障・人口問題研究所は厚生労働省の研究機関です。このたび、「第7回世帯動態調査」を実施することになりました。「世帯動態調査」は、国民の生活単位である世帯について、その変化の実態と要因を明らかにすることを目的としています。調査結果は、福祉施策の基礎資料として役立てられるとともに、世帯数の将来推計の基礎資料として役立てられます。

この調査は、国民生活基礎調査にご協力いただいた地域の中から、無作為に選ばれた地域にお住まいの世帯にご回答をお願いしています。今回は皆さまのお住まいの地域が調査対象に選ばれました。調査票の配布と回収には、都道府県知事（または市長・区長）に任命された調査員が、皆さまのお宅にうかがいます。

回答していただいた調査票は、皆さまご自身で回収用封筒に密封していただきます。その後、保健所を通じて直接当研究所に届くまで開封が禁じられるなど、情報管理には万全を期しております。

また、ご記入内容を統計作成以外の目的で使用することは法律で固く禁じられており、皆さま一人一人のご回答が他に漏れることは決してありません。

お忙しいところ大変恐縮ですが、今後の人口問題や社会保障制度を考える上で大変重要な調査ですので、調査の趣旨をご理解いただき、何卒ご協力いただけますようお願い申し上げます。

なお、当研究所で実施した社会保障や人口問題に関する調査結果の概要は、当研究所ホームページ（<http://www.ipss.go.jp/>）でご覧いただけます。今回ご協力をお願いしているこの調査の結果は、平成27（2015）年の夏ごろに公表される予定です。

平成26（2014）年6月

厚生労働省 国立社会保障・人口問題研究所長  
森田 朗

〒100-0011 東京都千代田区内幸町 2-2-3 日比谷国際ビル 6階  
電話 (03)3595-2984 内線 4460, 4464, 4465  
ホームページ <http://www.ipss.go.jp/>

調査についてのお問い合わせ先

保健所





2014年社会保障・人口問題基本調査

第7回世帯動態調査

2014（平成26）年7月1日

厚生労働省国立社会保障・人口問題研究所  
〒100-0011 千代田区内幸町2-2-3日比谷国際ビル6F  
電話 (03)3595-2984 内線4460、4464、4465  
http://www.ipss.go.jp/

調査員記入欄

都道府県名	保健所名	地区番号	単位区番号	世帯番号	調査票 No.
					( )枚目 / ( )枚中

記入上のお願い

- この調査票は、世帯主の方に7月1日現在の事実について記入していただくものです。なにかの理由で世帯主の方が記入できないときは、代理の方が記入して下さい。
- 回答の仕方は、あてはまる番号を1つ選んで○をつけるものと、必要なことながら書きこむものがあります。
- 回答の仕方がわからないときは、調査員が回収に来た時におたずね下さい。
- この調査票は統計目的以外には使用しませんので、ありのままをご記入下さい。

問1(1) あなた(世帯主)が現在お住まいの住宅の種類は、次のうちどれですか。また、部屋数はいくつですか。  
部屋数は居間、寝室、客間、応接間、書斎、食事室など居住用の部屋の数です。ダイニングキッチン(台所兼食事室)は1部屋と数えます。

1 持ち家（一戸建て）	3 公社・公団・公営などの賃貸住宅	5 社宅・公務員住宅などの給与住宅	→ 部屋数 ( )部屋
2 持ち家（マンションなどの共同住宅）	4 民間借家または賃貸住宅	6 その他	

(2) あなた(世帯主)は、5年前の2009(平成21)年7月1日にも現在の住所、住宅に住んでいましたか。  
同じ都道府県内で移動した場合も、現在お住まいの都道府県名を記入して下さい。

1 5年前も現在の住所 (住宅も同じ) ⇒ 問2へ	2 5年前も現在の住所 (住宅はこの5年間に新・増改築などを行った)	3 5年前には別の住所 ⇒ 都道府県名または外国名 ( )
---------------------------	------------------------------------	-------------------------------

(3) 5年前にお住まいだった住宅の種類はどれですか。また、部屋数はいくつでしたか。

1 持ち家（一戸建て）	3 公社・公団・公営などの賃貸住宅	5 社宅・公務員住宅などの給与住宅	→ 部屋数 ( )部屋
2 持ち家（マンションなどの共同住宅）	4 民間借家または賃貸住宅	6 その他	

問2 現在同居中の世帯員は、あなた(世帯主)を含めて何人ですか。また世帯員のうち18歳未満・以上の方はそれぞれ何人ですか。(不在期間がおおむね3か月未満の方は同居に含めます)

世帯員数	全部で ( )人
	うち 18歳未満の方 ( )人
	18歳以上の方 ( )人

次の問3から問13までは、同居している世帯員の方全員についてお答え下さい。

なお、記入に当たっては、各人の立場に立ってお答え下さい。

世帯員が6人以上いらっしゃる場合は、調査票をもう1部使用し、6人目の方を2人目の欄、7人目の方を3人目の欄…、のようにお書き下さい。

質 問	1 人 目 (世帯主)	2 人 目
問3 性別と出生年月を記入して下さい。	1 男 2 女 1 西暦 2 平成 3 昭和 4 大正 5 明治 ( ) 年 ( ) 月生まれ	1 男 2 女 1 西暦 2 平成 3 昭和 4 大正 5 明治 ( ) 年 ( ) 月生まれ
問4 あなた(世帯主)との続柄はどれですか。  あてはまる番号に○をつけて下さい。	① 世帯主 2 配偶者 8 配偶者の父母 3 子 9 祖父母 4 子の配偶者 10 兄弟姉妹 5 孫 11 その他の親族 6 孫の配偶者 12 恋人・友人等 7 世帯主の父母 13 その他	2 配偶者 8 配偶者の父母 3 子 9 祖父母 4 子の配偶者 10 兄弟姉妹 5 孫 11 その他の親族 6 孫の配偶者 12 恋人・友人等 7 世帯主の父母 13 その他
問5 生存しているきょうだいは何人ですか。 いらっしゃらない場合は、0を記入して下さい。	兄 ( ) 人 弟 ( ) 人 姉 ( ) 人 妹 ( ) 人 合計 ( ) 人	兄 ( ) 人 弟 ( ) 人 姉 ( ) 人 妹 ( ) 人 合計 ( ) 人
問6 結婚の経験は次のどれですか。	1 未婚 -----> 問7へ 2 有配偶(現在結婚している) 3 死別(配偶者と死に別れた) 4 離別(配偶者と離婚した) ↓ 問6-1 その経験をしたのはいつですか。 有配偶の方は結婚年月を、 死別の方は配偶者の死亡年月を、 離別の方は離婚した年月を 記入して下さい。 1 西暦 2 平成 3 昭和 4 大正 5 明治 ( ) 年 ( ) 月 問6-2 初婚・再婚のどちらですか。 有配偶の方は現在の結婚、 死別・離別の方は最後の結婚に ついてお答え下さい。 1 初婚 2 再婚	1 未婚 -----> 問7へ 2 有配偶(現在結婚している) 3 死別(配偶者と死に別れた) 4 離別(配偶者と離婚した) ↓ 問6-1 その経験をしたのはいつですか。 有配偶の方は結婚年月を、 死別の方は配偶者の死亡年月を、 離別の方は離婚した年月を 記入して下さい。 1 西暦 2 平成 3 昭和 4 大正 5 明治 ( ) 年 ( ) 月 問6-2 初婚・再婚のどちらですか。 有配偶の方は現在の結婚、 死別・離別の方は最後の結婚に ついてお答え下さい。 1 初婚 2 再婚
問7 (18歳以上の方について)教育についておたずねします。	↓ 1 在学中(中退含む) 2 卒業 ↓ 問7-1 その教育施設は 1 小学校・新制中学 2 旧制中学・新制高校 3 専修学校(高卒後) 4 高専・短大 5 大学・大学院	↓ 1 在学中(中退含む) 2 卒業 ↓ 問7-1 その教育施設は 1 小学校・新制中学 2 旧制中学・新制高校 3 専修学校(高卒後) 4 高専・短大 5 大学・大学院
問8 (18歳以上の方について)現在の就業の状態についておたずねします。 育児休暇など長期休職中の方は常勤に○をつけて下さい。	1 自営業主・家族従業者 2 常勤 3 パート・アルバイト 4 無職 -----> 問9へ ↓ 問8-1 その職業は 1 管理職 5 サービス 9 輸送・機械運転 2 専門・技術 6 保安 10 建設・採掘 3 事務 7 農林漁業 11 運搬・清掃・包装等 4 販売 8 生産工程	1 自営業主・家族従業者 2 常勤 3 パート・アルバイト 4 無職 -----> 問9へ ↓ 問8-1 その職業は 1 管理職 5 サービス 9 輸送・機械運転 2 専門・技術 6 保安 10 建設・採掘 3 事務 7 農林漁業 11 運搬・清掃・包装等 4 販売 8 生産工程

3 人 目	4 人 目	5 人 目
<p>1 男 2 女</p> <p>1 西暦 2 平成 3 昭和 4 大正 5 明治 ( ) 年 ( ) 月生まれ</p>	<p>1 男 2 女</p> <p>1 西暦 2 平成 3 昭和 4 大正 5 明治 ( ) 年 ( ) 月生まれ</p>	<p>1 男 2 女</p> <p>1 西暦 2 平成 3 昭和 4 大正 5 明治 ( ) 年 ( ) 月生まれ</p>
<p>2 配偶者 8 配偶者の父母 3 子 9 祖父母 4 子の配偶者 10 兄弟姉妹 5 孫 11 その他の親族 6 孫の配偶者 12 恋人・友人等 7 世帯主の父母 13 その他</p>	<p>2 配偶者 8 配偶者の父母 3 子 9 祖父母 4 子の配偶者 10 兄弟姉妹 5 孫 11 その他の親族 6 孫の配偶者 12 恋人・友人等 7 世帯主の父母 13 その他</p>	<p>2 配偶者 8 配偶者の父母 3 子 9 祖父母 4 子の配偶者 10 兄弟姉妹 5 孫 11 その他の親族 6 孫の配偶者 12 恋人・友人等 7 世帯主の父母 13 その他</p>
<p>兄 ( ) 人 弟 ( ) 人 姉 ( ) 人 妹 ( ) 人</p> <p>合計 ( ) 人</p>	<p>兄 ( ) 人 弟 ( ) 人 姉 ( ) 人 妹 ( ) 人</p> <p>合計 ( ) 人</p>	<p>兄 ( ) 人 弟 ( ) 人 姉 ( ) 人 妹 ( ) 人</p> <p>合計 ( ) 人</p>
<p>1 未婚 -----&gt; 問7へ</p> <p>2 有配偶 (現在結婚している) 3 死別 (配偶者と死に別れた) 4 離別 (配偶者と離婚した)</p> <p>問6-1 その経験をしたのはいつですか。 有配偶の方は結婚年月を、 死別の方は配偶者の死亡年月を、 離別の方は離婚した年月を 記入して下さい。</p> <p>1 西暦 2 平成 3 昭和 4 大正 5 明治 ( ) 年 ( ) 月</p> <p>問6-2 初婚・再婚のどちらですか。 有配偶の方は現在の結婚、 死別・離別の方は最後の結婚に ついてお答え下さい。</p> <p>1 初婚 2 再婚</p>	<p>1 未婚 -----&gt; 問7へ</p> <p>2 有配偶 (現在結婚している) 3 死別 (配偶者と死に別れた) 4 離別 (配偶者と離婚した)</p> <p>問6-1 その経験をしたのはいつですか。 有配偶の方は結婚年月を、 死別の方は配偶者の死亡年月を、 離別の方は離婚した年月を 記入して下さい。</p> <p>1 西暦 2 平成 3 昭和 4 大正 5 明治 ( ) 年 ( ) 月</p> <p>問6-2 初婚・再婚のどちらですか。 有配偶の方は現在の結婚、 死別・離別の方は最後の結婚に ついてお答え下さい。</p> <p>1 初婚 2 再婚</p>	<p>1 未婚 -----&gt; 問7へ</p> <p>2 有配偶 (現在結婚している) 3 死別 (配偶者と死に別れた) 4 離別 (配偶者と離婚した)</p> <p>問6-1 その経験をしたのはいつですか。 有配偶の方は結婚年月を、 死別の方は配偶者の死亡年月を、 離別の方は離婚した年月を 記入して下さい。</p> <p>1 西暦 2 平成 3 昭和 4 大正 5 明治 ( ) 年 ( ) 月</p> <p>問6-2 初婚・再婚のどちらですか。 有配偶の方は現在の結婚、 死別・離別の方は最後の結婚に ついてお答え下さい。</p> <p>1 初婚 2 再婚</p>
<p>1 在学中(中退含む) 2 卒業</p> <p>問7-1 その教育施設は</p> <p>1 小学校・新制中学 2 旧制中学・新制高校 3 専修学校 (高卒後) 4 高専・短大 5 大学・大学院</p>	<p>1 在学中(中退含む) 2 卒業</p> <p>問7-1 その教育施設は</p> <p>1 小学校・新制中学 2 旧制中学・新制高校 3 専修学校 (高卒後) 4 高専・短大 5 大学・大学院</p>	<p>1 在学中(中退含む) 2 卒業</p> <p>問7-1 その教育施設は</p> <p>1 小学校・新制中学 2 旧制中学・新制高校 3 専修学校 (高卒後) 4 高専・短大 5 大学・大学院</p>
<p>1 自営業主・家族従業者 2 常勤 3 パート・アルバイト 4 無職 -----&gt; 問9へ</p> <p>問8-1 その職業は</p> <p>1 管理職 5 サービス 9 輸送・機械運転 2 専門・技術 6 保安 10 建設・採掘 3 事務 7 農林漁業 11 運搬・清掃・包装等 4 販売 8 生産工程</p>	<p>1 自営業主・家族従業者 2 常勤 3 パート・アルバイト 4 無職 -----&gt; 問9へ</p> <p>問8-1 その職業は</p> <p>1 管理職 5 サービス 9 輸送・機械運転 2 専門・技術 6 保安 10 建設・採掘 3 事務 7 農林漁業 11 運搬・清掃・包装等 4 販売 8 生産工程</p>	<p>1 自営業主・家族従業者 2 常勤 3 パート・アルバイト 4 無職 -----&gt; 問9へ</p> <p>問8-1 その職業は</p> <p>1 管理職 5 サービス 9 輸送・機械運転 2 専門・技術 6 保安 10 建設・採掘 3 事務 7 農林漁業 11 運搬・清掃・包装等 4 販売 8 生産工程</p>

(次のページに続きます)

質 問	1 人 目 (世帯主)	2 人 目																										
<p><b>問9</b> (18歳以上の方について) 親と離れて暮らした経験についておたずねします。この方は、親と離れて別の世帯で暮らしたことがありますか。</p> <p>出入りを繰り返している場合は、最初に戻った時の年齢を記入して下さい。→</p>	<div style="display: flex; justify-content: space-between;"> <div style="border: 1px dashed black; padding: 2px;">1 親と離れ別の世帯に住んだことがある</div> <div style="border: 1px dashed black; padding: 2px;">2 生れてからずっと親と同居</div> </div> <p style="text-align: right;">→ 問11へ</p> <p><b>問9-1</b> はじめて親と離れた理由 (1つだけ) は</p> <div style="border: 1px dashed black; padding: 2px;">         1 入学・進学等          2 就職・転職・転勤等          3 結婚          4 住宅事情や通勤・通学の便など          5 親からの自立・独立          6 その他 ( )       </div> <p><b>問9-2</b> はじめて親と離れた年齢は ( ) 歳</p> <p><b>問9-3</b> その後、親の世帯に戻りましたか。</p> <div style="border: 1px dashed black; padding: 2px;">         1 ずっと親と別の世帯          2 親の世帯に戻った→( )歳の時       </div>	<div style="display: flex; justify-content: space-between;"> <div style="border: 1px dashed black; padding: 2px;">1 親と離れ別の世帯に住んだことがある</div> <div style="border: 1px dashed black; padding: 2px;">2 生れてからずっと親と同居</div> </div> <p style="text-align: right;">→ 問10へ</p> <p><b>問9-1</b> はじめて親と離れた理由 (1つだけ) は</p> <div style="border: 1px dashed black; padding: 2px;">         1 入学・進学等          2 就職・転職・転勤等          3 結婚          4 住宅事情や通勤・通学の便など          5 親からの自立・独立          6 その他 ( )       </div> <p><b>問9-2</b> はじめて親と離れた年齢は ( ) 歳</p> <p><b>問9-3</b> その後、親の世帯に戻りましたか。</p> <div style="border: 1px dashed black; padding: 2px;">         1 ずっと親と別の世帯          2 親の世帯に戻った→( )歳の時       </div>																										
<p><b>問10</b> (世帯主以外の方について) この方は5年前の2009年(平成21年)7月1日にも、あなた(世帯主)と同居していましたか。</p> <p>その日にたまたま旅行・入院等で不在だった方でも、不在の期間がおおむね3か月未満であれば、同居していたものとします。</p> <p><b>問10-2</b>については、現在の都道府県と同じ場合でも、その都道府県名を記入して下さい。</p>	<p>5年前の2009(平成21)年7月1日に</p> <div style="display: flex; justify-content: space-between;"> <div style="border: 1px dashed black; padding: 2px;">1 同居していなかった</div> <div style="border: 1px dashed black; padding: 2px;">2 同居していた</div> <div style="border: 1px dashed black; padding: 2px;">3 まだ生まれていない</div> </div> <p style="text-align: right;">→ 問11へ</p> <p><b>問10-1</b> あなたと同居するようになった理由 (1つだけ) は</p> <div style="border: 1px dashed black; padding: 2px;">         1 結婚          2 離婚          3 配偶者と死別          4 入学・卒業等          5 就職・転勤等          6 扶養・育児支援等          7 その他 ( )       </div> <p><b>問10-2</b> この方の5年前の居住地は 都道府県名または外国名 ( )</p> <p><b>問10-3</b> その世帯の種類は</p> <div style="border: 1px dashed black; padding: 2px;">         1 集团的施設 (学生寮、病院、老人ホーム等)          2 一人暮らし (アパート、会社の单身寮を含む)          3 二人以上の世帯       </div> <p style="text-align: right;">→ 問11へ</p> <p><b>問10-4</b> その世帯の人員は この方を含めて ( ) 人</p> <p><b>問10-5</b> その世帯でこの方の続柄は</p> <div style="border: 1px dashed black; padding: 2px;"> <table style="width: 100%; border-collapse: collapse;"> <tr> <td style="width: 50%;">1 世帯主</td> <td style="width: 50%;">7 世帯主の父母</td> </tr> <tr> <td>2 配偶者</td> <td>8 配偶者の父母</td> </tr> <tr> <td>3 子</td> <td>9 祖父母</td> </tr> <tr> <td>4 子の配偶者</td> <td>10 兄弟姉妹</td> </tr> <tr> <td>5 孫</td> <td>11 その他の親族</td> </tr> <tr> <td>6 孫の配偶者</td> <td>12 恋人・友人等</td> </tr> <tr> <td></td> <td>13 その他</td> </tr> </table> </div> <p style="text-align: right;">→ 問11へ</p> <p><b>問10-6</b> この方と5年前に同居していた方すべてに○をつけて下さい。</p> <div style="border: 1px dashed black; padding: 2px;"> <table style="width: 100%; border-collapse: collapse;"> <tr> <td style="width: 50%;">1 配偶者</td> <td style="width: 50%;">7 配偶者の父母</td> </tr> <tr> <td>2 子</td> <td>8 祖父母</td> </tr> <tr> <td>3 子の配偶者</td> <td>9 兄弟姉妹</td> </tr> <tr> <td>4 孫</td> <td>10 その他の親族</td> </tr> <tr> <td>5 孫の配偶者</td> <td>11 恋人・友人等</td> </tr> <tr> <td>6 世帯主の父母</td> <td>12 その他</td> </tr> </table> </div>		1 世帯主	7 世帯主の父母	2 配偶者	8 配偶者の父母	3 子	9 祖父母	4 子の配偶者	10 兄弟姉妹	5 孫	11 その他の親族	6 孫の配偶者	12 恋人・友人等		13 その他	1 配偶者	7 配偶者の父母	2 子	8 祖父母	3 子の配偶者	9 兄弟姉妹	4 孫	10 その他の親族	5 孫の配偶者	11 恋人・友人等	6 世帯主の父母	12 その他
1 世帯主	7 世帯主の父母																											
2 配偶者	8 配偶者の父母																											
3 子	9 祖父母																											
4 子の配偶者	10 兄弟姉妹																											
5 孫	11 その他の親族																											
6 孫の配偶者	12 恋人・友人等																											
	13 その他																											
1 配偶者	7 配偶者の父母																											
2 子	8 祖父母																											
3 子の配偶者	9 兄弟姉妹																											
4 孫	10 その他の親族																											
5 孫の配偶者	11 恋人・友人等																											
6 世帯主の父母	12 その他																											



3 人 目	4 人 目	5 人 目
<div style="display: flex; justify-content: space-between;"> <div style="border: 1px dashed black; padding: 2px;">1 親と離れ別の世帯に住んだことがある</div> <div style="border: 1px dashed black; padding: 2px;">2 生れてからずっと親と同居</div> </div> <p style="text-align: right;">→ 問10へ</p> <p>問9-1 はじめて親と離れた理由(1つだけ)は</p> <div style="border: 1px dashed black; padding: 2px;">         1 入学・進学等          2 就職・転職・転勤等          3 結婚          4 住宅事情や通勤・通学の便など          5 親からの自立・独立          6 その他 ( )       </div> <p>問9-2 はじめて親と離れた年齢は ( ) 歳</p> <p>問9-3 その後、親の世帯に戻りましたか。</p> <div style="border: 1px dashed black; padding: 2px;">         1 ずっと親と別の世帯          2 親の世帯に戻った→( )歳の時       </div>	<div style="display: flex; justify-content: space-between;"> <div style="border: 1px dashed black; padding: 2px;">1 親と離れ別の世帯に住んだことがある</div> <div style="border: 1px dashed black; padding: 2px;">2 生れてからずっと親と同居</div> </div> <p style="text-align: right;">→ 問10へ</p> <p>問9-1 はじめて親と離れた理由(1つだけ)は</p> <div style="border: 1px dashed black; padding: 2px;">         1 入学・進学等          2 就職・転職・転勤等          3 結婚          4 住宅事情や通勤・通学の便など          5 親からの自立・独立          6 その他 ( )       </div> <p>問9-2 はじめて親と離れた年齢は ( ) 歳</p> <p>問9-3 その後、親の世帯に戻りましたか。</p> <div style="border: 1px dashed black; padding: 2px;">         1 ずっと親と別の世帯          2 親の世帯に戻った→( )歳の時       </div>	<div style="display: flex; justify-content: space-between;"> <div style="border: 1px dashed black; padding: 2px;">1 親と離れ別の世帯に住んだことがある</div> <div style="border: 1px dashed black; padding: 2px;">2 生れてからずっと親と同居</div> </div> <p style="text-align: right;">→ 問10へ</p> <p>問9-1 はじめて親と離れた理由(1つだけ)は</p> <div style="border: 1px dashed black; padding: 2px;">         1 入学・進学等          2 就職・転職・転勤等          3 結婚          4 住宅事情や通勤・通学の便など          5 親からの自立・独立          6 その他 ( )       </div> <p>問9-2 はじめて親と離れた年齢は ( ) 歳</p> <p>問9-3 その後、親の世帯に戻りましたか。</p> <div style="border: 1px dashed black; padding: 2px;">         1 ずっと親と別の世帯          2 親の世帯に戻った→( )歳の時       </div>
<p>5年前の2009(平成21)年7月1日に</p> <div style="display: flex; justify-content: space-between;"> <div style="border: 1px dashed black; padding: 2px;">1 同居していなかった</div> <div style="border: 1px dashed black; padding: 2px;">2 同居していた</div> <div style="border: 1px dashed black; padding: 2px;">3 まだ生まれていない</div> </div> <p style="text-align: right;">→ 問11へ</p> <p>問10-1 あなたと同居するようになった理由(1つだけ)は</p> <div style="border: 1px dashed black; padding: 2px;">         1 結婚          2 離婚          3 配偶者と死別          4 入学・卒業等          5 就職・転勤等          6 扶養・育児支援等          7 その他 ( )       </div> <p>問10-2 この方の5年前の居住地は 都道府県名または外国名 ( )</p> <p>問10-3 その世帯の種類は</p> <div style="border: 1px dashed black; padding: 2px;">         1 集団的施設(学生寮、病院、老人ホーム等)          2 一人暮らし(アパート、会社の单身寮を含む)          3 二人以上の世帯       </div> <p style="text-align: right;">→ 問11へ</p> <p>問10-4 その世帯の人員は この方を含めて( )人</p> <p>問10-5 その世帯でこの方の続柄は</p> <div style="border: 1px dashed black; padding: 2px;">         1 世帯主          2 配偶者          3 子          4 子の配偶者          5 孫          6 孫の配偶者          7 世帯主の父母          8 配偶者の父母          9 祖父母          10 兄弟姉妹          11 その他の親族          12 恋人・友人等          13 その他       </div> <p style="text-align: right;">→ 問11へ</p> <p>問10-6 この方と5年前に同居していた方すべてに○をつけて下さい。</p> <div style="border: 1px dashed black; padding: 2px;">         1 配偶者          2 子          3 子の配偶者          4 孫          5 孫の配偶者          6 世帯主の父母          7 配偶者の父母          8 祖父母          9 兄弟姉妹          10 その他の親族          11 恋人・友人等          12 その他       </div>	<p>5年前の2009(平成21)年7月1日に</p> <div style="display: flex; justify-content: space-between;"> <div style="border: 1px dashed black; padding: 2px;">1 同居していなかった</div> <div style="border: 1px dashed black; padding: 2px;">2 同居していた</div> <div style="border: 1px dashed black; padding: 2px;">3 まだ生まれていない</div> </div> <p style="text-align: right;">→ 問11へ</p> <p>問10-1 あなたと同居するようになった理由(1つだけ)は</p> <div style="border: 1px dashed black; padding: 2px;">         1 結婚          2 離婚          3 配偶者と死別          4 入学・卒業等          5 就職・転勤等          6 扶養・育児支援等          7 その他 ( )       </div> <p>問10-2 この方の5年前の居住地は 都道府県名または外国名 ( )</p> <p>問10-3 その世帯の種類は</p> <div style="border: 1px dashed black; padding: 2px;">         1 集団的施設(学生寮、病院、老人ホーム等)          2 一人暮らし(アパート、会社の单身寮を含む)          3 二人以上の世帯       </div> <p style="text-align: right;">→ 問11へ</p> <p>問10-4 その世帯の人員は この方を含めて( )人</p> <p>問10-5 その世帯でこの方の続柄は</p> <div style="border: 1px dashed black; padding: 2px;">         1 世帯主          2 配偶者          3 子          4 子の配偶者          5 孫          6 孫の配偶者          7 世帯主の父母          8 配偶者の父母          9 祖父母          10 兄弟姉妹          11 その他の親族          12 恋人・友人等          13 その他       </div> <p style="text-align: right;">→ 問11へ</p> <p>問10-6 この方と5年前に同居していた方すべてに○をつけて下さい。</p> <div style="border: 1px dashed black; padding: 2px;">         1 配偶者          2 子          3 子の配偶者          4 孫          5 孫の配偶者          6 世帯主の父母          7 配偶者の父母          8 祖父母          9 兄弟姉妹          10 その他の親族          11 恋人・友人等          12 その他       </div>	<p>5年前の2009(平成21)年7月1日に</p> <div style="display: flex; justify-content: space-between;"> <div style="border: 1px dashed black; padding: 2px;">1 同居していなかった</div> <div style="border: 1px dashed black; padding: 2px;">2 同居していた</div> <div style="border: 1px dashed black; padding: 2px;">3 まだ生まれていない</div> </div> <p style="text-align: right;">→ 問11へ</p> <p>問10-1 あなたと同居するようになった理由(1つだけ)は</p> <div style="border: 1px dashed black; padding: 2px;">         1 結婚          2 離婚          3 配偶者と死別          4 入学・卒業等          5 就職・転勤等          6 扶養・育児支援等          7 その他 ( )       </div> <p>問10-2 この方の5年前の居住地は 都道府県名または外国名 ( )</p> <p>問10-3 その世帯の種類は</p> <div style="border: 1px dashed black; padding: 2px;">         1 集団的施設(学生寮、病院、老人ホーム等)          2 一人暮らし(アパート、会社の单身寮を含む)          3 二人以上の世帯       </div> <p style="text-align: right;">→ 問11へ</p> <p>問10-4 その世帯の人員は この方を含めて( )人</p> <p>問10-5 その世帯でこの方の続柄は</p> <div style="border: 1px dashed black; padding: 2px;">         1 世帯主          2 配偶者          3 子          4 子の配偶者          5 孫          6 孫の配偶者          7 世帯主の父母          8 配偶者の父母          9 祖父母          10 兄弟姉妹          11 その他の親族          12 恋人・友人等          13 その他       </div> <p style="text-align: right;">→ 問11へ</p> <p>問10-6 この方と5年前に同居していた方すべてに○をつけて下さい。</p> <div style="border: 1px dashed black; padding: 2px;">         1 配偶者          2 子          3 子の配偶者          4 孫          5 孫の配偶者          6 世帯主の父母          7 配偶者の父母          8 祖父母          9 兄弟姉妹          10 その他の親族          11 恋人・友人等          12 その他       </div>

(次のページに続きます)

質問	1人目（世帯主）	2人目																																																										
<b>問11</b> (18歳以上の方について) <b>健康状態について</b> おたずねします。	この方の健康状態は 1 健康で介助や介護の必要はない 2 健康とは言い切れないが、 日常生活に支障はない 3 日常生活の一部に手助けが必要 4 寝たきり、または全面的に介助が必要 5 入院中	この方の健康状態は 1 健康で介助や介護の必要はない 2 健康とは言い切れないが、 日常生活に支障はない 3 日常生活の一部に手助けが必要 4 寝たきり、または全面的に介助が必要 5 入院中																																																										
<b>問12</b> この方にはお子さんが いらっしゃいますか。 生存しているお子さんが いない場合は、問13に進 んで下さい。  「既婚」には、有配偶、 死別、離別を含みます。	<div style="display: flex; justify-content: space-around; border: 1px dashed black; padding: 5px;"> <span>1 子供がいる</span> <span>2 子供はいない</span> </div> <p style="text-align: center;">↓ 問13へ</p> <p>問12-1 お子さんの男女、年齢別に人数 を教えてください。</p> <table border="1" style="width: 100%; border-collapse: collapse; text-align: center;"> <thead> <tr> <th></th> <th>男</th> <th>女</th> </tr> </thead> <tbody> <tr> <td>18歳未満</td> <td>( ) 人</td> <td>( ) 人</td> </tr> <tr> <td>18歳以上</td> <td>( ) 人</td> <td>( ) 人</td> </tr> <tr> <td><b>合計</b></td> <td><b>( ) 人</b></td> <td><b>( ) 人</b></td> </tr> </tbody> </table> <p>問12-2 既に結婚しているお子さんは 何人ですか。</p> <table border="1" style="width: 100%; border-collapse: collapse; text-align: center;"> <thead> <tr> <th></th> <th>男</th> <th>女</th> </tr> </thead> <tbody> <tr> <td>未婚</td> <td>( ) 人</td> <td>( ) 人</td> </tr> <tr> <td>既婚</td> <td>( ) 人</td> <td>( ) 人</td> </tr> </tbody> </table> <p>問12-3 お子さんの中で、この世帯と 別の世帯で暮らしている方は いらっしゃいますか。</p> <div style="display: flex; justify-content: space-around; border: 1px dashed black; padding: 5px;"> <span>1 別居している 子供がいる</span> <span>2 全員が同居</span> </div> <p style="text-align: center;">↓ 問13へ</p> <p>問12-4 別居しているお子さんはどちら にお住まいですか。 2人以上いらっしゃる場合は、一番 近くに住んでいるお子さんについて</p> <table border="1" style="width: 100%; border-collapse: collapse; text-align: center;"> <tbody> <tr> <td>1 同じ敷地</td> <td>4 同じ都道府県</td> </tr> <tr> <td>2 とり近所</td> <td>5 他の都道府県</td> </tr> <tr> <td>3 同じ市区町村</td> <td>県名( )</td> </tr> <tr> <td></td> <td>6 国外</td> </tr> </tbody> </table>		男	女	18歳未満	( ) 人	( ) 人	18歳以上	( ) 人	( ) 人	<b>合計</b>	<b>( ) 人</b>	<b>( ) 人</b>		男	女	未婚	( ) 人	( ) 人	既婚	( ) 人	( ) 人	1 同じ敷地	4 同じ都道府県	2 とり近所	5 他の都道府県	3 同じ市区町村	県名( )		6 国外	<div style="display: flex; justify-content: space-around; border: 1px dashed black; padding: 5px;"> <span>1 子供がいる</span> <span>2 子供はいない</span> </div> <p style="text-align: center;">↓ 問13へ</p> <p>問12-1 お子さんの男女、年齢別に人数 を教えてください。</p> <table border="1" style="width: 100%; border-collapse: collapse; text-align: center;"> <thead> <tr> <th></th> <th>男</th> <th>女</th> </tr> </thead> <tbody> <tr> <td>18歳未満</td> <td>( ) 人</td> <td>( ) 人</td> </tr> <tr> <td>18歳以上</td> <td>( ) 人</td> <td>( ) 人</td> </tr> <tr> <td><b>合計</b></td> <td><b>( ) 人</b></td> <td><b>( ) 人</b></td> </tr> </tbody> </table> <p>問12-2 既に結婚しているお子さんは 何人ですか。</p> <table border="1" style="width: 100%; border-collapse: collapse; text-align: center;"> <thead> <tr> <th></th> <th>男</th> <th>女</th> </tr> </thead> <tbody> <tr> <td>未婚</td> <td>( ) 人</td> <td>( ) 人</td> </tr> <tr> <td>既婚</td> <td>( ) 人</td> <td>( ) 人</td> </tr> </tbody> </table> <p>問12-3 お子さんの中で、この世帯と 別の世帯で暮らしている方は いらっしゃいますか。</p> <div style="display: flex; justify-content: space-around; border: 1px dashed black; padding: 5px;"> <span>1 別居している 子供がいる</span> <span>2 全員が同居</span> </div> <p style="text-align: center;">↓ 問13へ</p> <p>問12-4 別居しているお子さんはどちら にお住まいですか。 2人以上いらっしゃる場合は、一番 近くに住んでいるお子さんについて</p> <table border="1" style="width: 100%; border-collapse: collapse; text-align: center;"> <tbody> <tr> <td>1 同じ敷地</td> <td>4 同じ都道府県</td> </tr> <tr> <td>2 とり近所</td> <td>5 他の都道府県</td> </tr> <tr> <td>3 同じ市区町村</td> <td>県名( )</td> </tr> <tr> <td></td> <td>6 国外</td> </tr> </tbody> </table>		男	女	18歳未満	( ) 人	( ) 人	18歳以上	( ) 人	( ) 人	<b>合計</b>	<b>( ) 人</b>	<b>( ) 人</b>		男	女	未婚	( ) 人	( ) 人	既婚	( ) 人	( ) 人	1 同じ敷地	4 同じ都道府県	2 とり近所	5 他の都道府県	3 同じ市区町村	県名( )		6 国外
	男	女																																																										
18歳未満	( ) 人	( ) 人																																																										
18歳以上	( ) 人	( ) 人																																																										
<b>合計</b>	<b>( ) 人</b>	<b>( ) 人</b>																																																										
	男	女																																																										
未婚	( ) 人	( ) 人																																																										
既婚	( ) 人	( ) 人																																																										
1 同じ敷地	4 同じ都道府県																																																											
2 とり近所	5 他の都道府県																																																											
3 同じ市区町村	県名( )																																																											
	6 国外																																																											
	男	女																																																										
18歳未満	( ) 人	( ) 人																																																										
18歳以上	( ) 人	( ) 人																																																										
<b>合計</b>	<b>( ) 人</b>	<b>( ) 人</b>																																																										
	男	女																																																										
未婚	( ) 人	( ) 人																																																										
既婚	( ) 人	( ) 人																																																										
1 同じ敷地	4 同じ都道府県																																																											
2 とり近所	5 他の都道府県																																																											
3 同じ市区町村	県名( )																																																											
	6 国外																																																											
<b>問13</b> (18歳以上の方について) <b>この方のご両親につ</b> <b>いておたずねします。</b>  2～3 を選んだ方は、 ご両親が居住している 都道府県名または外国名を 記入して下さい。	<p>ご両親はどのような世帯で暮らして いらっしゃいますか。</p> <table style="width: 100%;"> <thead> <tr> <th colspan="2">父 親</th> <th colspan="2">母 親</th> </tr> </thead> <tbody> <tr> <td style="width: 25%; border: 1px dashed black; padding: 5px;">           1 この世帯に同居         </td> <td style="width: 25%; border: 1px dashed black; padding: 5px;">           2 施設（病院・老 人ホーム等）         </td> <td style="width: 25%; border: 1px dashed black; padding: 5px;">           1 この世帯に同居         </td> <td style="width: 25%; border: 1px dashed black; padding: 5px;">           2 施設（病院・老 人ホーム等）         </td> </tr> <tr> <td style="border: 1px dashed black; padding: 5px;">           3 施設以外         </td> <td style="border: 1px dashed black; padding: 5px;">           3 施設以外         </td> <td style="border: 1px dashed black; padding: 5px;">           3 施設以外         </td> <td style="border: 1px dashed black; padding: 5px;">           3 施設以外         </td> </tr> <tr> <td style="border: 1px dashed black; padding: 5px;">           → 都道府県名 または外国名 ( )         </td> <td style="border: 1px dashed black; padding: 5px;">           → 都道府県名 または外国名 ( )         </td> <td style="border: 1px dashed black; padding: 5px;">           → 都道府県名 または外国名 ( )         </td> <td style="border: 1px dashed black; padding: 5px;">           → 都道府県名 または外国名 ( )         </td> </tr> <tr> <td style="border: 1px dashed black; padding: 5px;">           4 死亡         </td> <td style="border: 1px dashed black; padding: 5px;">           4 死亡         </td> <td style="border: 1px dashed black; padding: 5px;">           4 死亡         </td> <td style="border: 1px dashed black; padding: 5px;">           4 死亡         </td> </tr> <tr> <td style="border: 1px dashed black; padding: 5px;">           → 死亡年月 1 西暦 2 平成 4 大正 3 昭和 5 明治 ( )年 ( )月         </td> <td style="border: 1px dashed black; padding: 5px;">           → 死亡年月 1 西暦 2 平成 4 大正 3 昭和 5 明治 ( )年 ( )月         </td> <td style="border: 1px dashed black; padding: 5px;">           → 死亡年月 1 西暦 2 平成 4 大正 3 昭和 5 明治 ( )年 ( )月         </td> <td style="border: 1px dashed black; padding: 5px;">           → 死亡年月 1 西暦 2 平成 4 大正 3 昭和 5 明治 ( )年 ( )月         </td> </tr> </tbody> </table>	父 親		母 親		1 この世帯に同居	2 施設（病院・老 人ホーム等）	1 この世帯に同居	2 施設（病院・老 人ホーム等）	3 施設以外	3 施設以外	3 施設以外	3 施設以外	→ 都道府県名 または外国名 ( )	→ 都道府県名 または外国名 ( )	→ 都道府県名 または外国名 ( )	→ 都道府県名 または外国名 ( )	4 死亡	4 死亡	4 死亡	4 死亡	→ 死亡年月 1 西暦 2 平成 4 大正 3 昭和 5 明治 ( )年 ( )月	→ 死亡年月 1 西暦 2 平成 4 大正 3 昭和 5 明治 ( )年 ( )月	→ 死亡年月 1 西暦 2 平成 4 大正 3 昭和 5 明治 ( )年 ( )月	→ 死亡年月 1 西暦 2 平成 4 大正 3 昭和 5 明治 ( )年 ( )月	<p>ご両親はどのような世帯で暮らして いらっしゃいますか。</p> <table style="width: 100%;"> <thead> <tr> <th colspan="2">父 親</th> <th colspan="2">母 親</th> </tr> </thead> <tbody> <tr> <td style="width: 25%; border: 1px dashed black; padding: 5px;">           1 この世帯に同居         </td> <td style="width: 25%; border: 1px dashed black; padding: 5px;">           2 施設（病院・老 人ホーム等）         </td> <td style="width: 25%; border: 1px dashed black; padding: 5px;">           1 この世帯に同居         </td> <td style="width: 25%; border: 1px dashed black; padding: 5px;">           2 施設（病院・老 人ホーム等）         </td> </tr> <tr> <td style="border: 1px dashed black; padding: 5px;">           3 施設以外         </td> <td style="border: 1px dashed black; padding: 5px;">           3 施設以外         </td> <td style="border: 1px dashed black; padding: 5px;">           3 施設以外         </td> <td style="border: 1px dashed black; padding: 5px;">           3 施設以外         </td> </tr> <tr> <td style="border: 1px dashed black; padding: 5px;">           → 都道府県名 または外国名 ( )         </td> <td style="border: 1px dashed black; padding: 5px;">           → 都道府県名 または外国名 ( )         </td> <td style="border: 1px dashed black; padding: 5px;">           → 都道府県名 または外国名 ( )         </td> <td style="border: 1px dashed black; padding: 5px;">           → 都道府県名 または外国名 ( )         </td> </tr> <tr> <td style="border: 1px dashed black; padding: 5px;">           4 死亡         </td> <td style="border: 1px dashed black; padding: 5px;">           4 死亡         </td> <td style="border: 1px dashed black; padding: 5px;">           4 死亡         </td> <td style="border: 1px dashed black; padding: 5px;">           4 死亡         </td> </tr> <tr> <td style="border: 1px dashed black; padding: 5px;">           → 死亡年月 1 西暦 2 平成 4 大正 3 昭和 5 明治 ( )年 ( )月         </td> <td style="border: 1px dashed black; padding: 5px;">           → 死亡年月 1 西暦 2 平成 4 大正 3 昭和 5 明治 ( )年 ( )月         </td> <td style="border: 1px dashed black; padding: 5px;">           → 死亡年月 1 西暦 2 平成 4 大正 3 昭和 5 明治 ( )年 ( )月         </td> <td style="border: 1px dashed black; padding: 5px;">           → 死亡年月 1 西暦 2 平成 4 大正 3 昭和 5 明治 ( )年 ( )月         </td> </tr> </tbody> </table>	父 親		母 親		1 この世帯に同居	2 施設（病院・老 人ホーム等）	1 この世帯に同居	2 施設（病院・老 人ホーム等）	3 施設以外	3 施設以外	3 施設以外	3 施設以外	→ 都道府県名 または外国名 ( )	→ 都道府県名 または外国名 ( )	→ 都道府県名 または外国名 ( )	→ 都道府県名 または外国名 ( )	4 死亡	4 死亡	4 死亡	4 死亡	→ 死亡年月 1 西暦 2 平成 4 大正 3 昭和 5 明治 ( )年 ( )月	→ 死亡年月 1 西暦 2 平成 4 大正 3 昭和 5 明治 ( )年 ( )月	→ 死亡年月 1 西暦 2 平成 4 大正 3 昭和 5 明治 ( )年 ( )月	→ 死亡年月 1 西暦 2 平成 4 大正 3 昭和 5 明治 ( )年 ( )月										
父 親		母 親																																																										
1 この世帯に同居	2 施設（病院・老 人ホーム等）	1 この世帯に同居	2 施設（病院・老 人ホーム等）																																																									
3 施設以外	3 施設以外	3 施設以外	3 施設以外																																																									
→ 都道府県名 または外国名 ( )	→ 都道府県名 または外国名 ( )	→ 都道府県名 または外国名 ( )	→ 都道府県名 または外国名 ( )																																																									
4 死亡	4 死亡	4 死亡	4 死亡																																																									
→ 死亡年月 1 西暦 2 平成 4 大正 3 昭和 5 明治 ( )年 ( )月	→ 死亡年月 1 西暦 2 平成 4 大正 3 昭和 5 明治 ( )年 ( )月	→ 死亡年月 1 西暦 2 平成 4 大正 3 昭和 5 明治 ( )年 ( )月	→ 死亡年月 1 西暦 2 平成 4 大正 3 昭和 5 明治 ( )年 ( )月																																																									
父 親		母 親																																																										
1 この世帯に同居	2 施設（病院・老 人ホーム等）	1 この世帯に同居	2 施設（病院・老 人ホーム等）																																																									
3 施設以外	3 施設以外	3 施設以外	3 施設以外																																																									
→ 都道府県名 または外国名 ( )	→ 都道府県名 または外国名 ( )	→ 都道府県名 または外国名 ( )	→ 都道府県名 または外国名 ( )																																																									
4 死亡	4 死亡	4 死亡	4 死亡																																																									
→ 死亡年月 1 西暦 2 平成 4 大正 3 昭和 5 明治 ( )年 ( )月	→ 死亡年月 1 西暦 2 平成 4 大正 3 昭和 5 明治 ( )年 ( )月	→ 死亡年月 1 西暦 2 平成 4 大正 3 昭和 5 明治 ( )年 ( )月	→ 死亡年月 1 西暦 2 平成 4 大正 3 昭和 5 明治 ( )年 ( )月																																																									

3 人 目	4 人 目	5 人 目																																																																																																																																																									
<p>この方の健康状態は</p> <p>1 健康で介助や介護の必要はない</p> <p>2 健康とは言い切れないが、日常生活に支障はない</p> <p>3 日常生活の一部に手助けが必要</p> <p>4 寝たきり、または全的に介助が必要</p> <p>5 入院中</p>	<p>この方の健康状態は</p> <p>1 健康で介助や介護の必要はない</p> <p>2 健康とは言い切れないが、日常生活に支障はない</p> <p>3 日常生活の一部に手助けが必要</p> <p>4 寝たきり、または全的に介助が必要</p> <p>5 入院中</p>	<p>この方の健康状態は</p> <p>1 健康で介助や介護の必要はない</p> <p>2 健康とは言い切れないが、日常生活に支障はない</p> <p>3 日常生活の一部に手助けが必要</p> <p>4 寝たきり、または全的に介助が必要</p> <p>5 入院中</p>																																																																																																																																																									
<table style="width:100%; border: none;"> <tr> <td style="border: 1px dashed black; padding: 5px; width: 50%;">1 子供がいる</td> <td style="border: 1px dashed black; padding: 5px; width: 50%;">2 子供はいない</td> </tr> <tr> <td style="border: none;"></td> <td style="border: none; text-align: right;">→ 問13へ</td> </tr> </table> <p>問12-1 お子さんの男女、年齢別に人数を教えてください。</p> <table style="width:100%; border: none;"> <tr> <td style="width: 50%; border: none;"></td> <td style="width: 10%; text-align: center; border: none;">男</td> <td style="width: 10%; border: none;"></td> <td style="width: 10%; text-align: center; border: none;">女</td> <td style="width: 10%; border: none;"></td> </tr> <tr> <td style="border: 1px dashed black; padding: 5px;">18歳未満</td> <td style="border: 1px dashed black; padding: 5px;">( )</td> <td style="border: 1px dashed black; padding: 5px;">人</td> <td style="border: 1px dashed black; padding: 5px;">( )</td> <td style="border: 1px dashed black; padding: 5px;">人</td> </tr> <tr> <td style="border: 1px dashed black; padding: 5px;">18歳以上</td> <td style="border: 1px dashed black; padding: 5px;">( )</td> <td style="border: 1px dashed black; padding: 5px;">人</td> <td style="border: 1px dashed black; padding: 5px;">( )</td> <td style="border: 1px dashed black; padding: 5px;">人</td> </tr> <tr> <td style="border: 1px dashed black; padding: 5px;">合計</td> <td style="border: 1px dashed black; padding: 5px;">( )</td> <td style="border: 1px dashed black; padding: 5px;">人</td> <td style="border: 1px dashed black; padding: 5px;">( )</td> <td style="border: 1px dashed black; padding: 5px;">人</td> </tr> </table> <p>問12-2 既に結婚しているお子さんは何人ですか。</p> <table style="width:100%; border: none;"> <tr> <td style="width: 50%; border: none;"></td> <td style="width: 10%; text-align: center; border: none;">男</td> <td style="width: 10%; border: none;"></td> <td style="width: 10%; text-align: center; border: none;">女</td> <td style="width: 10%; border: none;"></td> </tr> <tr> <td style="border: 1px dashed black; padding: 5px;">未婚</td> <td style="border: 1px dashed black; padding: 5px;">( )</td> <td style="border: 1px dashed black; padding: 5px;">人</td> <td style="border: 1px dashed black; padding: 5px;">( )</td> <td style="border: 1px dashed black; padding: 5px;">人</td> </tr> <tr> <td style="border: 1px dashed black; padding: 5px;">既婚</td> <td style="border: 1px dashed black; padding: 5px;">( )</td> <td style="border: 1px dashed black; padding: 5px;">人</td> <td style="border: 1px dashed black; padding: 5px;">( )</td> <td style="border: 1px dashed black; padding: 5px;">人</td> </tr> </table> <p>問12-3 お子さんの中で、この世帯と別の世帯で暮らしている方はいらっしゃる습니까。</p> <table style="width:100%; border: none;"> <tr> <td style="border: 1px dashed black; padding: 5px; width: 50%;">1 別居している子供がいる</td> <td style="border: 1px dashed black; padding: 5px; width: 50%;">2 全員が同居</td> </tr> <tr> <td style="border: none;"></td> <td style="border: none; text-align: right;">→ 問13へ</td> </tr> </table> <p>問12-4 別居しているお子さんはどちらにお住まいですか。 2人以上いらっしゃる場合は、一番近くに住んでいるお子さんについて</p> <table style="width:100%; border: none;"> <tr> <td style="width: 25%; border: 1px dashed black; padding: 5px;">1 同じ敷地</td> <td style="width: 25%; border: 1px dashed black; padding: 5px;">4 同じ都道府県</td> <td style="width: 25%; border: 1px dashed black; padding: 5px;">2 とり近所</td> <td style="width: 25%; border: 1px dashed black; padding: 5px;">5 他の都道府県</td> </tr> <tr> <td style="border: 1px dashed black; padding: 5px;">3 同じ市区町村</td> <td style="border: 1px dashed black; padding: 5px;">県名( )</td> <td style="border: 1px dashed black; padding: 5px;">6 国外</td> <td style="border: 1px dashed black; padding: 5px;"></td> </tr> </table>	1 子供がいる	2 子供はいない		→ 問13へ		男		女		18歳未満	( )	人	( )	人	18歳以上	( )	人	( )	人	合計	( )	人	( )	人		男		女		未婚	( )	人	( )	人	既婚	( )	人	( )	人	1 別居している子供がいる	2 全員が同居		→ 問13へ	1 同じ敷地	4 同じ都道府県	2 とり近所	5 他の都道府県	3 同じ市区町村	県名( )	6 国外		<table style="width:100%; border: none;"> <tr> <td style="border: 1px dashed black; padding: 5px; width: 50%;">1 子供がいる</td> <td style="border: 1px dashed black; padding: 5px; width: 50%;">2 子供はいない</td> </tr> <tr> <td style="border: none;"></td> <td style="border: none; text-align: right;">→ 問13へ</td> </tr> </table> <p>問12-1 お子さんの男女、年齢別に人数を教えてください。</p> <table style="width:100%; border: none;"> <tr> <td style="width: 50%; border: none;"></td> <td style="width: 10%; text-align: center; border: none;">男</td> <td style="width: 10%; border: none;"></td> <td style="width: 10%; text-align: center; border: none;">女</td> <td style="width: 10%; border: none;"></td> </tr> <tr> <td style="border: 1px dashed black; padding: 5px;">18歳未満</td> <td style="border: 1px dashed black; padding: 5px;">( )</td> <td style="border: 1px dashed black; padding: 5px;">人</td> <td style="border: 1px dashed black; padding: 5px;">( )</td> <td style="border: 1px dashed black; padding: 5px;">人</td> </tr> <tr> <td style="border: 1px dashed black; padding: 5px;">18歳以上</td> <td style="border: 1px dashed black; padding: 5px;">( )</td> <td style="border: 1px dashed black; padding: 5px;">人</td> <td style="border: 1px dashed black; padding: 5px;">( )</td> <td style="border: 1px dashed black; padding: 5px;">人</td> </tr> <tr> <td style="border: 1px dashed black; padding: 5px;">合計</td> <td style="border: 1px dashed black; padding: 5px;">( )</td> <td style="border: 1px dashed black; padding: 5px;">人</td> <td style="border: 1px dashed black; padding: 5px;">( )</td> <td style="border: 1px dashed black; padding: 5px;">人</td> </tr> </table> <p>問12-2 既に結婚しているお子さんは何人ですか。</p> <table style="width:100%; border: none;"> <tr> <td style="width: 50%; border: none;"></td> <td style="width: 10%; text-align: center; border: none;">男</td> <td style="width: 10%; border: none;"></td> <td style="width: 10%; text-align: center; border: none;">女</td> <td style="width: 10%; border: none;"></td> </tr> <tr> <td style="border: 1px dashed black; padding: 5px;">未婚</td> <td style="border: 1px dashed black; padding: 5px;">( )</td> <td style="border: 1px dashed black; padding: 5px;">人</td> <td style="border: 1px dashed black; padding: 5px;">( )</td> <td style="border: 1px dashed black; padding: 5px;">人</td> </tr> <tr> <td style="border: 1px dashed black; padding: 5px;">既婚</td> <td style="border: 1px dashed black; padding: 5px;">( )</td> <td style="border: 1px dashed black; padding: 5px;">人</td> <td style="border: 1px dashed black; padding: 5px;">( )</td> <td style="border: 1px dashed black; padding: 5px;">人</td> </tr> </table> <p>問12-3 お子さんの中で、この世帯と別の世帯で暮らしている方はいらっしゃる습니까。</p> <table style="width:100%; border: none;"> <tr> <td style="border: 1px dashed black; padding: 5px; width: 50%;">1 別居している子供がいる</td> <td style="border: 1px dashed black; padding: 5px; width: 50%;">2 全員が同居</td> </tr> <tr> <td style="border: none;"></td> <td style="border: none; text-align: right;">→ 問13へ</td> </tr> </table> <p>問12-4 別居しているお子さんはどちらにお住まいですか。 2人以上いらっしゃる場合は、一番近くに住んでいるお子さんについて</p> <table style="width:100%; border: none;"> <tr> <td style="width: 25%; border: 1px dashed black; padding: 5px;">1 同じ敷地</td> <td style="width: 25%; border: 1px dashed black; padding: 5px;">4 同じ都道府県</td> <td style="width: 25%; border: 1px dashed black; padding: 5px;">2 とり近所</td> <td style="width: 25%; border: 1px dashed black; padding: 5px;">5 他の都道府県</td> </tr> <tr> <td style="border: 1px dashed black; padding: 5px;">3 同じ市区町村</td> <td style="border: 1px dashed black; padding: 5px;">県名( )</td> <td style="border: 1px dashed black; padding: 5px;">6 国外</td> <td style="border: 1px dashed black; padding: 5px;"></td> </tr> </table>	1 子供がいる	2 子供はいない		→ 問13へ		男		女		18歳未満	( )	人	( )	人	18歳以上	( )	人	( )	人	合計	( )	人	( )	人		男		女		未婚	( )	人	( )	人	既婚	( )	人	( )	人	1 別居している子供がいる	2 全員が同居		→ 問13へ	1 同じ敷地	4 同じ都道府県	2 とり近所	5 他の都道府県	3 同じ市区町村	県名( )	6 国外		<table style="width:100%; border: none;"> <tr> <td style="border: 1px dashed black; padding: 5px; width: 50%;">1 子供がいる</td> <td style="border: 1px dashed black; padding: 5px; width: 50%;">2 子供はいない</td> </tr> <tr> <td style="border: none;"></td> <td style="border: none; text-align: right;">→ 問13へ</td> </tr> </table> <p>問12-1 お子さんの男女、年齢別に人数を教えてください。</p> <table style="width:100%; border: none;"> <tr> <td style="width: 50%; border: none;"></td> <td style="width: 10%; text-align: center; border: none;">男</td> <td style="width: 10%; border: none;"></td> <td style="width: 10%; text-align: center; border: none;">女</td> <td style="width: 10%; border: none;"></td> </tr> <tr> <td style="border: 1px dashed black; padding: 5px;">18歳未満</td> <td style="border: 1px dashed black; padding: 5px;">( )</td> <td style="border: 1px dashed black; padding: 5px;">人</td> <td style="border: 1px dashed black; padding: 5px;">( )</td> <td style="border: 1px dashed black; padding: 5px;">人</td> </tr> <tr> <td style="border: 1px dashed black; padding: 5px;">18歳以上</td> <td style="border: 1px dashed black; padding: 5px;">( )</td> <td style="border: 1px dashed black; padding: 5px;">人</td> <td style="border: 1px dashed black; padding: 5px;">( )</td> <td style="border: 1px dashed black; padding: 5px;">人</td> </tr> <tr> <td style="border: 1px dashed black; padding: 5px;">合計</td> <td style="border: 1px dashed black; padding: 5px;">( )</td> <td style="border: 1px dashed black; padding: 5px;">人</td> <td style="border: 1px dashed black; padding: 5px;">( )</td> <td style="border: 1px dashed black; padding: 5px;">人</td> </tr> </table> <p>問12-2 既に結婚しているお子さんは何人ですか。</p> <table style="width:100%; border: none;"> <tr> <td style="width: 50%; border: none;"></td> <td style="width: 10%; text-align: center; border: none;">男</td> <td style="width: 10%; border: none;"></td> <td style="width: 10%; text-align: center; border: none;">女</td> <td style="width: 10%; border: none;"></td> </tr> <tr> <td style="border: 1px dashed black; padding: 5px;">未婚</td> <td style="border: 1px dashed black; padding: 5px;">( )</td> <td style="border: 1px dashed black; padding: 5px;">人</td> <td style="border: 1px dashed black; padding: 5px;">( )</td> <td style="border: 1px dashed black; padding: 5px;">人</td> </tr> <tr> <td style="border: 1px dashed black; padding: 5px;">既婚</td> <td style="border: 1px dashed black; padding: 5px;">( )</td> <td style="border: 1px dashed black; padding: 5px;">人</td> <td style="border: 1px dashed black; padding: 5px;">( )</td> <td style="border: 1px dashed black; padding: 5px;">人</td> </tr> </table> <p>問12-3 お子さんの中で、この世帯と別の世帯で暮らしている方はいらっしゃる습니까。</p> <table style="width:100%; border: none;"> <tr> <td style="border: 1px dashed black; padding: 5px; width: 50%;">1 別居している子供がいる</td> <td style="border: 1px dashed black; padding: 5px; width: 50%;">2 全員が同居</td> </tr> <tr> <td style="border: none;"></td> <td style="border: none; text-align: right;">→ 問13へ</td> </tr> </table> <p>問12-4 別居しているお子さんはどちらにお住まいですか。 2人以上いらっしゃる場合は、一番近くに住んでいるお子さんについて</p> <table style="width:100%; border: none;"> <tr> <td style="width: 25%; border: 1px dashed black; padding: 5px;">1 同じ敷地</td> <td style="width: 25%; border: 1px dashed black; padding: 5px;">4 同じ都道府県</td> <td style="width: 25%; border: 1px dashed black; padding: 5px;">2 とり近所</td> <td style="width: 25%; border: 1px dashed black; padding: 5px;">5 他の都道府県</td> </tr> <tr> <td style="border: 1px dashed black; padding: 5px;">3 同じ市区町村</td> <td style="border: 1px dashed black; padding: 5px;">県名( )</td> <td style="border: 1px dashed black; padding: 5px;">6 国外</td> <td style="border: 1px dashed black; padding: 5px;"></td> </tr> </table>	1 子供がいる	2 子供はいない		→ 問13へ		男		女		18歳未満	( )	人	( )	人	18歳以上	( )	人	( )	人	合計	( )	人	( )	人		男		女		未婚	( )	人	( )	人	既婚	( )	人	( )	人	1 別居している子供がいる	2 全員が同居		→ 問13へ	1 同じ敷地	4 同じ都道府県	2 とり近所	5 他の都道府県	3 同じ市区町村	県名( )	6 国外	
1 子供がいる	2 子供はいない																																																																																																																																																										
	→ 問13へ																																																																																																																																																										
	男		女																																																																																																																																																								
18歳未満	( )	人	( )	人																																																																																																																																																							
18歳以上	( )	人	( )	人																																																																																																																																																							
合計	( )	人	( )	人																																																																																																																																																							
	男		女																																																																																																																																																								
未婚	( )	人	( )	人																																																																																																																																																							
既婚	( )	人	( )	人																																																																																																																																																							
1 別居している子供がいる	2 全員が同居																																																																																																																																																										
	→ 問13へ																																																																																																																																																										
1 同じ敷地	4 同じ都道府県	2 とり近所	5 他の都道府県																																																																																																																																																								
3 同じ市区町村	県名( )	6 国外																																																																																																																																																									
1 子供がいる	2 子供はいない																																																																																																																																																										
	→ 問13へ																																																																																																																																																										
	男		女																																																																																																																																																								
18歳未満	( )	人	( )	人																																																																																																																																																							
18歳以上	( )	人	( )	人																																																																																																																																																							
合計	( )	人	( )	人																																																																																																																																																							
	男		女																																																																																																																																																								
未婚	( )	人	( )	人																																																																																																																																																							
既婚	( )	人	( )	人																																																																																																																																																							
1 別居している子供がいる	2 全員が同居																																																																																																																																																										
	→ 問13へ																																																																																																																																																										
1 同じ敷地	4 同じ都道府県	2 とり近所	5 他の都道府県																																																																																																																																																								
3 同じ市区町村	県名( )	6 国外																																																																																																																																																									
1 子供がいる	2 子供はいない																																																																																																																																																										
	→ 問13へ																																																																																																																																																										
	男		女																																																																																																																																																								
18歳未満	( )	人	( )	人																																																																																																																																																							
18歳以上	( )	人	( )	人																																																																																																																																																							
合計	( )	人	( )	人																																																																																																																																																							
	男		女																																																																																																																																																								
未婚	( )	人	( )	人																																																																																																																																																							
既婚	( )	人	( )	人																																																																																																																																																							
1 別居している子供がいる	2 全員が同居																																																																																																																																																										
	→ 問13へ																																																																																																																																																										
1 同じ敷地	4 同じ都道府県	2 とり近所	5 他の都道府県																																																																																																																																																								
3 同じ市区町村	県名( )	6 国外																																																																																																																																																									
<p>ご両親はどのような世帯で暮らしていらっしゃいますか。</p> <table style="width:100%; border: none;"> <tr> <th style="width: 50%; text-align: center;">父 親</th> <th style="width: 50%; text-align: center;">母 親</th> </tr> <tr> <td style="border: 1px dashed black; padding: 5px;">1 この世帯に同居</td> <td style="border: 1px dashed black; padding: 5px;">1 この世帯に同居</td> </tr> <tr> <td style="border: 1px dashed black; padding: 5px;">2 施設（病院・老人ホーム等）</td> <td style="border: 1px dashed black; padding: 5px;">2 施設（病院・老人ホーム等）</td> </tr> <tr> <td style="border: 1px dashed black; padding: 5px;">3 施設以外</td> <td style="border: 1px dashed black; padding: 5px;">3 施設以外</td> </tr> <tr> <td style="border: 1px dashed black; padding: 5px;">都道府県名 → または外国名 ( )</td> <td style="border: 1px dashed black; padding: 5px;">都道府県名 → または外国名 ( )</td> </tr> <tr> <td style="border: 1px dashed black; padding: 5px;">4 死亡</td> <td style="border: 1px dashed black; padding: 5px;">4 死亡</td> </tr> <tr> <td style="border: none;">→ 死亡年月</td> <td style="border: none;">→ 死亡年月</td> </tr> <tr> <td style="border: none;">1 西暦</td> <td style="border: none;">1 西暦</td> </tr> <tr> <td style="border: none;">2 平成 4 大正</td> <td style="border: none;">2 平成 4 大正</td> </tr> <tr> <td style="border: none;">3 昭和 5 明治</td> <td style="border: none;">3 昭和 5 明治</td> </tr> <tr> <td style="border: none;">( )年</td> <td style="border: none;">( )年</td> </tr> <tr> <td style="border: none;">( )月</td> <td style="border: none;">( )月</td> </tr> </table>	父 親	母 親	1 この世帯に同居	1 この世帯に同居	2 施設（病院・老人ホーム等）	2 施設（病院・老人ホーム等）	3 施設以外	3 施設以外	都道府県名 → または外国名 ( )	都道府県名 → または外国名 ( )	4 死亡	4 死亡	→ 死亡年月	→ 死亡年月	1 西暦	1 西暦	2 平成 4 大正	2 平成 4 大正	3 昭和 5 明治	3 昭和 5 明治	( )年	( )年	( )月	( )月	<p>ご両親はどのような世帯で暮らしていらっしゃいますか。</p> <table style="width:100%; border: none;"> <tr> <th style="width: 50%; text-align: center;">父 親</th> <th style="width: 50%; text-align: center;">母 親</th> </tr> <tr> <td style="border: 1px dashed black; padding: 5px;">1 この世帯に同居</td> <td style="border: 1px dashed black; padding: 5px;">1 この世帯に同居</td> </tr> <tr> <td style="border: 1px dashed black; padding: 5px;">2 施設（病院・老人ホーム等）</td> <td style="border: 1px dashed black; padding: 5px;">2 施設（病院・老人ホーム等）</td> </tr> <tr> <td style="border: 1px dashed black; padding: 5px;">3 施設以外</td> <td style="border: 1px dashed black; padding: 5px;">3 施設以外</td> </tr> <tr> <td style="border: 1px dashed black; padding: 5px;">都道府県名 → または外国名 ( )</td> <td style="border: 1px dashed black; padding: 5px;">都道府県名 → または外国名 ( )</td> </tr> <tr> <td style="border: 1px dashed black; padding: 5px;">4 死亡</td> <td style="border: 1px dashed black; padding: 5px;">4 死亡</td> </tr> <tr> <td style="border: none;">→ 死亡年月</td> <td style="border: none;">→ 死亡年月</td> </tr> <tr> <td style="border: none;">1 西暦</td> <td style="border: none;">1 西暦</td> </tr> <tr> <td style="border: none;">2 平成 4 大正</td> <td style="border: none;">2 平成 4 大正</td> </tr> <tr> <td style="border: none;">3 昭和 5 明治</td> <td style="border: none;">3 昭和 5 明治</td> </tr> <tr> <td style="border: none;">( )年</td> <td style="border: none;">( )年</td> </tr> <tr> <td style="border: none;">( )月</td> <td style="border: none;">( )月</td> </tr> </table>	父 親	母 親	1 この世帯に同居	1 この世帯に同居	2 施設（病院・老人ホーム等）	2 施設（病院・老人ホーム等）	3 施設以外	3 施設以外	都道府県名 → または外国名 ( )	都道府県名 → または外国名 ( )	4 死亡	4 死亡	→ 死亡年月	→ 死亡年月	1 西暦	1 西暦	2 平成 4 大正	2 平成 4 大正	3 昭和 5 明治	3 昭和 5 明治	( )年	( )年	( )月	( )月	<p>ご両親はどのような世帯で暮らしていらっしゃいますか。</p> <table style="width:100%; border: none;"> <tr> <th style="width: 50%; text-align: center;">父 親</th> <th style="width: 50%; text-align: center;">母 親</th> </tr> <tr> <td style="border: 1px dashed black; padding: 5px;">1 この世帯に同居</td> <td style="border: 1px dashed black; padding: 5px;">1 この世帯に同居</td> </tr> <tr> <td style="border: 1px dashed black; padding: 5px;">2 施設（病院・老人ホーム等）</td> <td style="border: 1px dashed black; padding: 5px;">2 施設（病院・老人ホーム等）</td> </tr> <tr> <td style="border: 1px dashed black; padding: 5px;">3 施設以外</td> <td style="border: 1px dashed black; padding: 5px;">3 施設以外</td> </tr> <tr> <td style="border: 1px dashed black; padding: 5px;">都道府県名 → または外国名 ( )</td> <td style="border: 1px dashed black; padding: 5px;">都道府県名 → または外国名 ( )</td> </tr> <tr> <td style="border: 1px dashed black; padding: 5px;">4 死亡</td> <td style="border: 1px dashed black; padding: 5px;">4 死亡</td> </tr> <tr> <td style="border: none;">→ 死亡年月</td> <td style="border: none;">→ 死亡年月</td> </tr> <tr> <td style="border: none;">1 西暦</td> <td style="border: none;">1 西暦</td> </tr> <tr> <td style="border: none;">2 平成 4 大正</td> <td style="border: none;">2 平成 4 大正</td> </tr> <tr> <td style="border: none;">3 昭和 5 明治</td> <td style="border: none;">3 昭和 5 明治</td> </tr> <tr> <td style="border: none;">( )年</td> <td style="border: none;">( )年</td> </tr> <tr> <td style="border: none;">( )月</td> <td style="border: none;">( )月</td> </tr> </table>	父 親	母 親	1 この世帯に同居	1 この世帯に同居	2 施設（病院・老人ホーム等）	2 施設（病院・老人ホーム等）	3 施設以外	3 施設以外	都道府県名 → または外国名 ( )	都道府県名 → または外国名 ( )	4 死亡	4 死亡	→ 死亡年月	→ 死亡年月	1 西暦	1 西暦	2 平成 4 大正	2 平成 4 大正	3 昭和 5 明治	3 昭和 5 明治	( )年	( )年	( )月	( )月																																																																																	
父 親	母 親																																																																																																																																																										
1 この世帯に同居	1 この世帯に同居																																																																																																																																																										
2 施設（病院・老人ホーム等）	2 施設（病院・老人ホーム等）																																																																																																																																																										
3 施設以外	3 施設以外																																																																																																																																																										
都道府県名 → または外国名 ( )	都道府県名 → または外国名 ( )																																																																																																																																																										
4 死亡	4 死亡																																																																																																																																																										
→ 死亡年月	→ 死亡年月																																																																																																																																																										
1 西暦	1 西暦																																																																																																																																																										
2 平成 4 大正	2 平成 4 大正																																																																																																																																																										
3 昭和 5 明治	3 昭和 5 明治																																																																																																																																																										
( )年	( )年																																																																																																																																																										
( )月	( )月																																																																																																																																																										
父 親	母 親																																																																																																																																																										
1 この世帯に同居	1 この世帯に同居																																																																																																																																																										
2 施設（病院・老人ホーム等）	2 施設（病院・老人ホーム等）																																																																																																																																																										
3 施設以外	3 施設以外																																																																																																																																																										
都道府県名 → または外国名 ( )	都道府県名 → または外国名 ( )																																																																																																																																																										
4 死亡	4 死亡																																																																																																																																																										
→ 死亡年月	→ 死亡年月																																																																																																																																																										
1 西暦	1 西暦																																																																																																																																																										
2 平成 4 大正	2 平成 4 大正																																																																																																																																																										
3 昭和 5 明治	3 昭和 5 明治																																																																																																																																																										
( )年	( )年																																																																																																																																																										
( )月	( )月																																																																																																																																																										
父 親	母 親																																																																																																																																																										
1 この世帯に同居	1 この世帯に同居																																																																																																																																																										
2 施設（病院・老人ホーム等）	2 施設（病院・老人ホーム等）																																																																																																																																																										
3 施設以外	3 施設以外																																																																																																																																																										
都道府県名 → または外国名 ( )	都道府県名 → または外国名 ( )																																																																																																																																																										
4 死亡	4 死亡																																																																																																																																																										
→ 死亡年月	→ 死亡年月																																																																																																																																																										
1 西暦	1 西暦																																																																																																																																																										
2 平成 4 大正	2 平成 4 大正																																																																																																																																																										
3 昭和 5 明治	3 昭和 5 明治																																																																																																																																																										
( )年	( )年																																																																																																																																																										
( )月	( )月																																																																																																																																																										

(次のページに続きます)

問14 あなた（世帯主）の世帯の経験についておたずねします。

(1) あなたは、5年前の2009(平成21)年7月1日にも世帯主でしたか。

1 5年前には世帯主ではなかった	2 5年前も世帯主だった → 問15へ
------------------	---------------------

(2) 5年前にあなたが住んでいた世帯の種類は、次のどれですか。

1 集団的施設（学生寮、病院、老人ホーム等）	→ 調査にご協力ありがとうございました。調査票は回収用の封筒に入れ、のりづけした上で調査員に渡して下さい。
2 二人以上の世帯	

(3) 5年前の世帯人員は何人でしたか。

あなたを含めて ( ) 人
---------------

(4) 5年前の世帯主は、あなたから見るとどのような続柄ですか。

1 配偶者	4 孫	7 配偶者の父母	10 その他の親族
2 子	5 孫の配偶者	8 祖父母	11 恋人・友人等
3 子の配偶者	6 あなたの父母	9 兄弟姉妹	12 その他

(5) あなたが世帯主になったとき、前世帯主の状態は次のどれに当たりますか。

1 あなたと同居していた	2 あなたと別居していた	3 死亡していた
--------------	--------------	----------

問15 5年前にあなたと同居していた方で、現在は同居していない方はいらっしゃいますか。

1 あり ( ) 人	2 なし
------------	------

それらの方全員について下記の欄にお答え下さい。同じ方が出入りを繰り返している場合、最後に出た時のことを記入して下さい。(選択肢がある場合はあてはまる番号に○を、カッコの場合は必要なことがらを記入して下さい。)

	1人目	2人目	3人目	4人目	5人目
あなた(世帯主)との続柄	1 配偶者 2 子 3 子の配偶者 4 孫 5 孫の配偶者 6 世帯主の父母 7 配偶者の父母 8 祖父母 9 兄弟姉妹 10 その他の親族 11 恋人・友人等 12 その他	1 配偶者 2 子 3 子の配偶者 4 孫 5 孫の配偶者 6 世帯主の父母 7 配偶者の父母 8 祖父母 9 兄弟姉妹 10 その他の親族 11 恋人・友人等 12 その他	1 配偶者 2 子 3 子の配偶者 4 孫 5 孫の配偶者 6 世帯主の父母 7 配偶者の父母 8 祖父母 9 兄弟姉妹 10 その他の親族 11 恋人・友人等 12 その他	1 配偶者 2 子 3 子の配偶者 4 孫 5 孫の配偶者 6 世帯主の父母 7 配偶者の父母 8 祖父母 9 兄弟姉妹 10 その他の親族 11 恋人・友人等 12 その他	1 配偶者 2 子 3 子の配偶者 4 孫 5 孫の配偶者 6 世帯主の父母 7 配偶者の父母 8 祖父母 9 兄弟姉妹 10 その他の親族 11 恋人・友人等 12 その他
性別・年齢	1 男 2 女 別居(死亡)時の年齢 ( )歳	1 男 2 女 別居(死亡)時の年齢 ( )歳	1 男 2 女 別居(死亡)時の年齢 ( )歳	1 男 2 女 別居(死亡)時の年齢 ( )歳	1 男 2 女 別居(死亡)時の年齢 ( )歳
別居(死亡)する直前の結婚経験	1 未婚(幼児含む) 2 有配偶 3 死別 4 離別	1 未婚(幼児含む) 2 有配偶 3 死別 4 離別	1 未婚(幼児含む) 2 有配偶 3 死別 4 離別	1 未婚(幼児含む) 2 有配偶 3 死別 4 離別	1 未婚(幼児含む) 2 有配偶 3 死別 4 離別
現在同居していない理由 および現在の居住地 2~8を選んだ方は、現在の都道府県名または外国名を記入して下さい。	1 死亡 2 結婚 3 配偶者と死別 4 離婚 5 入学・卒業等 6 就職・転勤等 7 病気・病弱 8 その他 ↓ 都道府県名または外国名 ( )	1 死亡 2 結婚 3 配偶者と死別 4 離婚 5 入学・卒業等 6 就職・転勤等 7 病気・病弱 8 その他 ↓ 都道府県名または外国名 ( )	1 死亡 2 結婚 3 配偶者と死別 4 離婚 5 入学・卒業等 6 就職・転勤等 7 病気・病弱 8 その他 ↓ 都道府県名または外国名 ( )	1 死亡 2 結婚 3 配偶者と死別 4 離婚 5 入学・卒業等 6 就職・転勤等 7 病気・病弱 8 その他 ↓ 都道府県名または外国名 ( )	1 死亡 2 結婚 3 配偶者と死別 4 離婚 5 入学・卒業等 6 就職・転勤等 7 病気・病弱 8 その他 ↓ 都道府県名または外国名 ( )

調査にご協力ありがとうございました。調査票は回収用の封筒に入れ、のりづけした上で調査員に渡して下さい。

2014年社会保障・人口問題基本調査

## 第7回世帯動態調査

# 調査の手引き

厚生労働省 国立社会保障・人口問題研究所

〒100-0011 東京都千代田区内幸町 2-2-3 日比谷国際ビル 6階

電話(03)3595-2984 内線 4460, 4464, 4465

<http://www.ipss.go.jp/>



## ま え が き

このたび、厚生労働省国立社会保障・人口問題研究所の平成26年「**第7回世帯動態調査**」の実施にあたり、皆様方に調査員として、ご協力いただくことになりました。

この調査は、厚生行政の政策立案の基礎資料を得ることを目的としたものです。純粋に統計的な処理をしますので、個人のプライバシーの侵害につながることは決してありません。

平成21年度に実施しました第6回調査では、各世帯がどのように形成され、変化したかという世帯変動の実態と要因等を明らかにし、各方面から評価を得ることができました。これも、調査員の皆様方のご協力のお陰と感謝いたしております。国民生活基礎調査の世帯調査が終了して間もなくの実施で、大変お忙しいなかお手数をおかけいたしますが、今回もまた、できるだけ正確な回答が得られますよう、以下の「調査の手引き」にもとづいて調査を実施していただければ幸いに存じます。

平成26年6月

厚生労働省 国立社会保障・人口問題研究所長

森 田 朗





# 目 次

ページ

I	調査の概要	1
1.	調査の目的	1
2.	調査の対象	1
3.	調査の期日	1
4.	調査の方法	1
II	調査実施の手順	2
1.	配票調査前の準備	3
2.	調査票の配布	6
3.	調査票の回収	10
4.	調査票の返送	12
5.	不在世帯への対応	13
6.	オートロックマンションがあった場合の対応	13
III	調査内容上の注意点	14
1.	主な用語の定義	14
2.	記入上のお願い	14
3.	参考表	18
IV	参考：質問があった場合の応接の例	22



# I 調査の概要

## 1. 調査の目的

人口の高齢化が進行するとともに高齢者を含む世帯がますます増加するなど、国民の生活単位である世帯は急速に変化しております。厚生行政を進める上で世帯の実態を正確に把握することは重要な課題になっています。

この調査は、国立社会保障・人口問題研究所の行う社会保障・人口問題基本調査の一環として、世帯変動の実態と要因を明らかにするために行います。各世帯がどのように形成され、変化したかという世帯の動態に関する調査結果は、福祉施策の基礎資料として役立つとともに、世帯数の将来推計の基礎資料として利用されます。

なお、本調査は、統計法に基づき、総務大臣から承認を受けた一般統計調査です。

## 2. 調査の対象

本調査は、平成 26 年国民生活基礎調査の調査地区内より無作為に抽出した 300 調査地区内の**すべての世帯**（約 1 万 5 千世帯）について実施します。

## 3. 調査の期日

調査は、**平成 26（2014）年 7 月 1 日に実施し、同年 7 月 1 日現在の事実について調査**します。

## 4. 調査の方法

調査員の方から各世帯に調査票を配っていただき、原則として世帯主の方に記入していただきます（配票自計方式）。記入済みの調査票は、対象世帯の方が所定の回収用封筒（各世帯 1 枚）に入れて密封します。これを調査員の方に回収していただきます。

**回収の際、「調査票」の入った「回収用封筒」を受け取ったら、「調査票」が「回収用封筒」に入っているかどうか、調査対象者に確認して下さい。**調査票の内容を点検する必要はありません。**調査票を回収する封筒が密封されていない時は、調査票が入っているかを確認し、調査員の方が密封して下さい。**（詳しくは 10 ページ 3-(1)を参照）。

## II 調査実施の手順

<手順の概略>

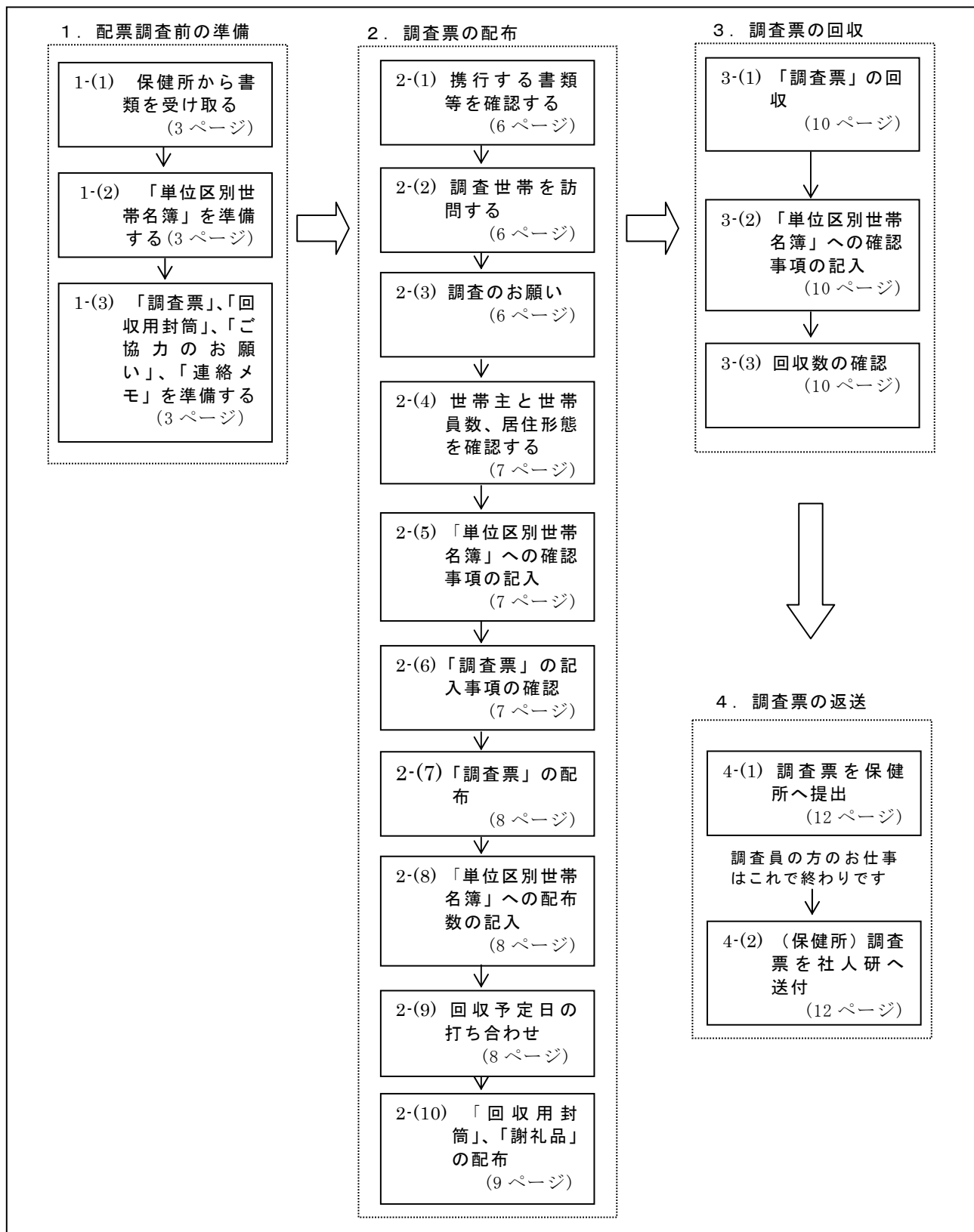

## 1. 配票調査前の準備

### 1-1) 保健所から書類を受け取る

<保健所から調査員に手渡される書類等>

- ①「調査員証」……………1枚
- ②「調査の手引き」……………1部
- ③「単位区別世帯名簿」……………世帯数に応じた数
- ④「平成26年国民生活基礎調査 地区要図」の写し……………1部
- ⑤「ご協力のお願い」……………世帯数に応じた数
- ⑥「記入の手引」……………世帯数に応じた数
- ⑦「調査票」……………世帯数に応じた数
- ⑧「回収用封筒」……………世帯数に応じた数
- ⑨「調査対象者への謝礼品」……………世帯数に応じた数
- ⑩「連絡メモ（不在世帯用）」……………世帯数の2倍の数
- ⑪「手提げ袋」……………1部

調査に用いる書類を受け取り、すべてそろっているかどうか確認して下さい。なお、調査対象世帯がかなり多くなる等により、⑤～⑩までの書類等が不足する場合、必要な数を保健所に連絡し、不足分を受け取って下さい。

また、調査終了後の世帯名簿と調査票の保健所への提出期限ならびに調査に関する問題や疑問が生じた場合の連絡先(保健所名と電話番号)を、この手引きの裏表紙の所定の欄にメモして下さい。

### 1-2) 「単位区別世帯名簿」を準備する

はじめに、平成26年国民生活基礎調査(世帯票)の実施にあたって作成した「単位区別世帯名簿」の写しから、すでに国民生活基礎調査において記入済みの**(1)世帯番号、(2)世帯主氏名、(3)世帯員数(人)、(4)まかない付きの寮等**をコピーし、2014年「第7回世帯動態調査」の「単位区別世帯名簿」の(1)世帯番号、(2)世帯主氏名、(3)世帯員数(人)、(4)まかない付きの寮等の欄に貼ってください。

次に、こうして作成された「第7回世帯動態調査」の「単位区別世帯名簿」の所定欄に、**地区番号、単位区番号、都道府県・市郡・区町村名、保健所名、調査員氏名**を記入して下さい(4～5ページの<記入例1>を参照)。調査地区(単位区)の世帯数が35世帯をこえる場合は、「単位区別世帯名簿」が複数必要になりますので、**枚数(「\_\_枚のうち\_\_枚目」)**も記入して下さい。

### 1-3) 「調査票」、「回収用封筒」、「ご協力のお願い」、「連絡メモ」を準備する

保健所から受け取った「調査票」の表紙の所定欄に、**都道府県名、保健所名、地区番号、単位区番号、世帯番号**を記入して下さい(7ページの2-(6)参照)。

また、「回収用封筒」の所定の欄にも、同様に、**都道府県名、保健所名、地区番号、単位区番号、世帯番号**を記入してください。「ご協力のお願い」と「連絡メモ」の所定欄(お問い合わせ先)に**保健所名と連絡先**が記入されているか確認し、未記入の場合は記入してください。

2014年社会保障・人口問題基本調査  
第7回世帯動態調査

単位区別世帯名簿表紙

◎ 黒のボールペンで記入して下さい。

地区番号	1	3	0	0	9	単位区番号	0	1	( 2 枚のうち 1 枚目)
------	---	---	---	---	---	-------	---	---	----------------

東京  都  道府県                      市 郡                      新宿  区  町村  
 弁天町50番  丁目  ( ~                      丁目 )

保 健 所 名                      牛込保健所                      調 査 員 氏 名                      河田 一郎

- 注:
- 「(1)、(2)、(3)、(4)」欄については、「平成26年国民生活基礎調査」の記入済み「単位区世帯名簿」の複製(コピー)を貼り付けること。
  - 「(3)」欄は、**最終的に調査日現在**の人員数となること。世帯員数を確認できなかった場合は斜線を記入すること。
  - 「(4)」欄は、住み込み又はまかないつきの寮・寄宿舎等に居住する単独世帯の場合に○印を記入すること。
  - 「(5)」欄は、調査票を配布した枚数を記入すること(配布できなかった場合は0を記入すること)。「(6)」欄は、調査票配布時の状況に関して、必要に応じて記入すること(詳細は「調査の手引き」7ページ2-(5)と8ページ2-(8)を参照)。
  - 「(7)」欄は、調査票を回収した枚数を記入すること(回収できなかった場合は0を記入すること)。「(8)」欄は、調査票回収時の状況に関して、必要に応じて記入すること(詳細は「調査の手引き」10ページ3-(2)を参照)。

< 実施状況 >

		第7回世帯動態調査	
調査対象世帯数		66	世帯
調査票回収世帯数		60	世帯
調査票	配布票数	68	票
	回収票数	66	票

実施状況については、全ての調査票を回収後に記入します。ただし、1単位区当たりの世帯数が多いため、複数の単位区別世帯名簿を使う場合、実施状況の欄は1枚目のみご記入ください。  
 詳しくは10ページの3-(3)をご覧ください。

※ この単位区の世帯数が35世帯を越える場合は、単位区全体の世帯数や調査票枚数を合算した実施状況を1枚目に記入すること。

単位区の世帯数が 35 を超える場合は、  
単位区別世帯名簿が複数必要になります。

地区番号	1	3	0	0	9	単位区 番号	0	2
------	---	---	---	---	---	-----------	---	---

( 2 枚のうち 2 枚目)

(1)	(2)	(3)	(4)	(5)	(6)	(7)	(8)
世帯 番号	世帯主氏名	世帯員 数(人)	まかない 付きの寮 等	配布数	備考1	回収数	備考2
01	代々木 一郎	4		1			
02	上原 太郎	7		2			
03	赤坂 京子	2		0	不在で渡せず		
04	広尾 清	3		1			
05	牛込 紀夫	6		2			
06	<del>神谷 登</del>	<del>1</del>		0	転出		
07	神保 寛	1		1			
08	<del>春日 耕一</del>	2		1	春日修(新世帯主)		
09	健二	1		3			
10		2		1			
11		4		1			
12	根津 めぐみ	1	○	0	拒否		
13	竹橋 明	5		1			
14	<del>若本 信雄</del>	1		0	長期不在(3ヶ月以上)		
15	....	...		...	....		
16	....						
17	....						
18	....						
19	....	...		...	....		
20	....	...		...	....		
21	....	...		...	....		
22	....	...		...	....		
23	....	...		...	....		
24	....	...		...	....		
25	....	...		...	....		
26	....	...		...	....		
27	....	...		...	....		
28	....	...		...	....		
29	....	...		...			
30	....	...		...			
31	木場 良彦	3		1			
32	末広 町子	1		1	転入		
33	大島 三郎	2		1	転入		
34							
35							
合計	世帯数	31 世帯		33 票			票

修正箇所は二重線で分かる  
ようにしてください。

転出の場合、世帯番号と世帯主  
名、世帯員数に二重線を引き、  
配布数に 0 (ゼロ)、備考 1 欄  
に転出と記入してください。

備考 1 欄の記入の仕方につい  
ては 7 ページ 2-(5) や 8 ページ  
2-(8) をご覧ください。

何度訪問しても不在であったりして、世帯  
員数を確認できなかった場合は斜線を入れ  
てください。

国民生活基礎調査の「単位区別世帯名簿」  
の写しを貼り付けてください。

この用紙の合計を記入してください。

この用紙の合計を記入してください。なお、世帯数には転出・長期不在の世帯は  
含めません。また、店舗や事務所など居住実態がない場合も含めません。

## 2. 調査票の配布

### 2-(1) 携行する書類等を確認する

- ① 「調査員証」 ……調査対象者に保健所の調査員であることを証明するもの
- ② 「調査の手引き」 ……調査の方法や注意点を説明したもの（この冊子）
- ③ 「単位区別世帯名簿」 ……この調査のために作成した名簿
- ④ 「平成 26 年国民生活基礎調査 地区要図」の写し ……調査地区の地理案内
- ⑤ 「ご協力のお願い」 ……調査の趣旨を説明したもの
- ⑥ 「記入の手引き」 ……調査票の記入の仕方を説明したもの
- ⑦ 所定事項記入済みの「調査票」 ……記入方法は 7 ページの 2-(6)を参照
- ⑧ 所定事項記入済みの「回収用封筒」 ……記入事項は 7 ページの 2-(6)に準じる
- ⑨ 「調査対象者への謝礼品」 ……調査票の配布時に渡すもの
- ⑩ 「連絡メモ（不在世帯用）」 ……不在世帯への連絡用

①、②、④は各 1 部ずつ、③と⑤～⑨は世帯数に応じた数、⑩は世帯数の 2 倍程度あることを確認してください。⑥「記入の手引き」に関しては、調査対象の各世帯に 1 部ずつ、⑦の「調査票」に関しては、世帯人員数に応じた票数を配布して下さい（詳しくは 8 ページ 2-(7)を参照）。

### 2-(2) 調査世帯を訪問する

配票の準備が整いましたら、「単位区別世帯名簿」、「単位区要図」の写しにもとづいて、調査地区の世帯を訪問します。もし、転入等により「単位区別世帯名簿」や「単位区要図」の写しに記載されていない世帯があった場合はその世帯も訪問して下さい（この場合の「単位区別世帯名簿」への記載の仕方は 7 ページ 2-(5)を参照して下さい）。

また、留守の世帯については、「連絡メモ（不在世帯用）」の活用により、円滑に配布が進みますようお願いいたします。ご足労ですが、できるだけ回収率を高めるよう、格別のお骨折りをお願いいたします（詳しくは 13 ページ 5-(1)を参照してください）。

### 2-(3) 調査のお願い

訪問したら、まず、自己紹介と訪問理由の説明を行い、「ご協力のお願い」を 1 部渡し、調査に協力していただけるようお願いして下さい。

「ご協力のお願い」を調査対象者に読んでいただければ十分わかっているとは思いますが、調査員の方からも、本調査は統計目的以外には使用しないことや、本調査の趣旨、調査票の主な調査項目（①世帯の家族構成や世帯人員の数、②過去 5 年間の家族構成や世帯人員数の変化、③ごきょうだいやお子さんの人数、ご両親が暮らしている世帯の種類、④結婚の経験、教育、職業、健康状態などの、個人の属性）をひとつお説明して下さい。

また、過去に行われた世帯動態調査の結果は、日本の世帯数の将来推計の基礎資料として活用され、推計の結果は国の審議会（社会保障審議会、中央社会保険医療協議会等）や白書（厚生労働白書等）で利用されていることをご説明ください。



2-(4) 世帯主と世帯員数、居住形態を確認する

この調査は、原則として世帯主の方に記入していただくものです。世帯主がどなたか確認して下さい。なお、**調査票は、世帯人員 5 人までは 1 枚、以下 4 人ごとに追加分 1 枚が必要**になります。まず、**世帯主の氏名と世帯員の数（人数）**を確認して下さい。

2-(5) 「単位区別世帯名簿」への確認事項の記入（4～5 ページの＜記入例 1＞参照）

- ・ 上記 2-(4)で確認した**世帯主氏名**が国民生活基礎調査の「単位区別世帯名簿」と異なる場合  
 ・ ・ ・ ・ ・ 取消ライン（二重線）を引いて、聞き取った正確な世帯主氏名を備考 1 欄に記入してください。
- ・ 上記 2-(4)で確認した**世帯員数**が国民生活基礎調査の「単位区別世帯名簿」と異なる場合  
 ・ ・ ・ ・ ・ 取消ライン（二重線）を引いて、その横に正確な数を記入してください。
- ・ 世帯そのものが**転出等**で単位区内にない場合  
 ・ ・ ・ ・ ・ 世帯番号、世帯主氏名、世帯員数に取消ライン（二重線）を引いて、配布数の欄に 0（ゼロ）、備考 1 欄に「転出」と記入してください。
- ・ 世帯そのものが調査の直前に**転入**してきたこと等により国民生活基礎調査の「単位区別世帯名簿」に記載されていない場合  
 ・ ・ ・ ・ ・ 「単位区別世帯名簿」の最後（空いている欄）に追加して、備考 1 欄に「転入」と記入してください。

備考 1 欄への記入については、以下を参考にしてください。8 ページ 2-(8)も参考にしてください。

**転出** ・ ・ ・ ・ ・ 国民生活基礎調査実施後 6 月 30 日までに引っ越し等により、当該住居に居住実態がなくなった場合を言います。

**転入** ・ ・ ・ ・ ・ 国民生活基礎調査実施後 6 月 30 日までに引っ越し等により、新たに居住実態が生じた場合を言います。

**世帯主変更** ・ ・ ・ 国民生活基礎調査実施後 6 月 30 日までに世帯主が変わった場合を言います。

**その他** ・ ・ ・ ・ 上記以外の理由で国民生活基礎調査の単位区別世帯名簿にない世帯がある場合、その状況をなるべく具体的に記入してください。

なお、何度訪問しても不在だったり、調査協力を得られなかったりして最終的に世帯員数を確認できなかった場合は、**世帯員数の欄に斜線**を入れてください。

2-(6) 「調査票」の記入事項の確認

「調査票」を配布する際には、「調査票」の 1 ページ目の右上にある「**調査員記入欄**」の「都道府県名」「保健所名」「地区番号」「単位区番号」「世帯番号」「調査票 No.」を記入してあるか確認してから渡して下さい。同じ世帯に調査票を複数枚配布する場合、全ての調査票の調査員記入欄に記入してあるかを確認してから渡して下さい。

調査員 記 入 欄

都道府県名	保健所名	地区番号	単位区番号	世帯番号	調査票 No.
					( )枚目 / ( )枚中

## 2-(7) 「調査票」の配布

上記の 2-(4)、2-(5)で確認された世帯の事項に従って「調査票」と「記入の手引き」を配布します。「記入の手引き」については各世帯に 1 部ずつ配布して下さい。「調査票」については、世帯人員 5 人までは 1 枚、以下 4 人ごとに 1 枚ずつ追加して配布して下さい。

つまり、世帯人員が 6～9 人であれば 2 枚、10～13 人であれば 3 枚の調査票を配布して下さい。調査対象世帯主の方には、6～9 人目の世帯員は 2 枚目の調査票の 2～5 人目の欄、10～13 人目の世帯員は 3 枚目の調査票の 2～5 人目の欄に記入していただくようお願いしてください。

## 2-(8) 「単位区別世帯名簿」への配布数の記入 (4～5 ページの<記入例 1>参照)

「調査票」を渡したら、「単位区別世帯名簿」の所定の欄に「調査票」の**配布数**を記入してください。

何らかの理由で最終的に「調査票」を配布できなかった場合には、配布数の欄に**0 (ゼロ)**を記入してください。その上で、備考 1 欄に配布できなかった理由を記入してください。備考 1 欄への記入については、以下を参考にしてください。

不在・・・・・・・・・・当該住居への居住実態はあるが、調査期間中に一度も面会することができなかった場合を言います。

長期不在・・・・・・・・・・長期出張や施設への入所などによって、当該住居を 3 カ月以上不在にしているため、面会することができなかった場合を言います。

拒否・・・・・・・・・・世帯員に面会することができたものの、調査協力を得ることができず、調査票を配布できなかった場合を言います。

拒否 (病気)・・・・・・・・世帯員に面会することができたものの、病気を理由に調査協力を得ることができず、調査票を配布できなかった場合を言います。

言語・・・・・・・・・・世帯員に面会することができたものの、日本語でのやり取りに困難があり、調査票を配布できなかった場合を言います。

その他・・・・・・・・・・上記以外の理由で調査協力を得られなかった場合、その状況をなるべく具体的に記入してください。

なお、転出等で居住実態がない世帯についても、配布数の欄に**0 (ゼロ)**を記入してください。

## 2-(9) 回収予定日の打ち合わせ

「調査票」の回収予定日と回収方法を調査対象者と打ち合わせてください。打ち合わせ終了後、「回収用封筒」の [ 月 日にいただきにまいります ] の欄に打ち合わせた予定日を記入してください。その際、回収用封筒の所定の欄に、**都道府県名、保健所名、地区番号、単位区番号、世帯番号**が記入してあることを確認し、未記入の場合には記入してください (3 ページの 1-(3)参照)。

2-(10) 「回収用封筒」、「謝礼品」の配布

**「回収用封筒」を1世帯につき1部渡し、回答が終わった調査票は「回収用封筒」に入れ、封筒のシールをはがして密封するように、お願いして下さい。**

最後に調査協力の謝礼として、「謝礼品」をさしあげて下さい。

### 3. 調査票の回収

#### 3-(1) 「調査票」の回収

回収予定日に再び調査対象世帯をたずね、「調査票」を「回収用封筒」ごとに回収します。その際、次の点に注意して下さい。

「調査票」の入った「回収用封筒」を受け取ったら、「調査票」が「回収用封筒」に入っているかどうか、調査対象者に確認して下さい。2枚以上の調査票をあずけた場合には、すべての調査票が回収用封筒に入っているかを確認して下さい。密封された封筒のなかの調査票の枚数を数える必要はありません。密封された封筒は開封しないようお願いいたします。

**「回収用封筒」が密封されていない場合は、「調査票」が「回収用封筒」に入っていることを確認し、調査員が密封して回収して下さい。**

回収を予定していた日に調査対象者が留守の場合には、ご足労ですが、再度訪問していただく等、できるだけ回収率を高めるよう、格別のお骨折りをお願いいたします（13 ページ 5-(2)を参照）。

#### 3-(2) 「単位区別世帯名簿」への確認事項の記入（11 ページ<記入例 2>参照）

「調査票」を回収できた場合には「単位区別世帯名簿」の回収数の欄に回収した調査票の数を記入してください。

何らかの理由で最終的に「調査票」を回収できなかった場合には「単位区別世帯名簿」の回収数の欄に0（ゼロ）を記入してください。その上で、備考2欄に回収できなかった理由を記入してください。備考2欄への記入については、以下を参考にしてください。

- 不在・・・・・・・・調査票配布後に何度か面会を試みましたが、不在により調査票を回収できなかった場合を言います。
- 拒否・・・・・・・・調査票を回収にうかがった際に、調査協力を拒否され、調査票の回収ができなかった場合を言います。
- その他・・・・・・・・上記以外の理由で調査票の回収ができなかった場合、その状況をなるべく具体的に記入してください。

なお、調査票を配布できなかった世帯に関しては回収数に0（ゼロ）を記入し、備考2欄は空欄としてください。

#### 3-(3) 回収数の確認

全世帯の回収が済みましたら、「単位区別世帯名簿」に記入した回収調査票数の合計を算出し、「単位区別世帯名簿」の所定欄（合計）に名簿各1枚分の合計を記入してください。単位区の世帯数が35世帯を超える場合も、上述の所定の欄には名簿各1枚分の合計を記入してください。

「単位区世帯名簿」の「表紙」の<実施状況>欄に、調査区全体の総世帯数、回収世帯数、配布調査票数、回収調査票数の合計を記入してください（4～5 ページの<記入例 1>を参照）。

単位区の世帯数が35世帯を越える場合、1枚目の「表紙」の<実施状況>欄のみ名簿の枚数の合計（名簿を2枚使用した場合は2枚分の合計）を記入し、2枚目以降の「表紙」の<実施状況>欄は空欄としてください（4～5 ページの<記入例 1>参照）。当該単位区の名簿をホッチキス等でひとまとめ（左上留）にしてください。

< 記入例 2 >

地区番号	1	3	0	0	9	単位区 番号	0	2
------	---	---	---	---	---	-----------	---	---

(  2  枚のうち  2  枚目)

(1)	(2)	(3)	(4)	(5)	(6)	(7)	(8)
世帯 番号	世帯主氏名	世帯員 数(人)	まかない 付きの寮 等	配布数	備考1	回収数	備考2
01	代々木 一郎	4		1		1	
02	上原 太郎	7		2		2	
03	赤坂 京子	2		0	不在で渡せず	0	
04	広尾 清	3		1		1	
05	牛込 紀夫	6		2		2	
06	<del>神谷 登</del>	<del>1</del>		0	転出	0	
07	神保 寛	1		1		1	
08	<del>春日 耕一</del>	2		1	春日修(新世帯主)	1	
09	本郷 健二	<del>1</del> 1		3		3	
10	青山 幸子	2		1		0	拒否
11	永田 博之	4		1		1	
12	根津 めぐみ	1	○	0	拒否	0	
13	竹橋 明	5		1		1	
14	<del>若本 信雄</del>	<del>1</del>		0	長期不在(3ヶ月以上)	0	
15	....	...		...	....	...	
16	....	...		...	....	...	
17	....	...		...	....	...	
18	....	...		...	....	...	
19	....	...		...	....	...	
20	....	...		...	....	...	
21	....	...		...	....	...	
22	....	...		...	....	...	
23	....	...		...	....	...	
24	....	...		...	....	...	
25	....	...		...	....	...	
26	....	...		...	....	...	
27	....	...		...	....	...	
28	....	...		...	....	...	
29	....	...		...	....	...	
30	....	...		...	....	...	
31	木場 良彦	3		1			
32	末広 町子	1		1	転		
33	大島 三郎	2		1	転		
34							
35							
合計	世帯数 <u> 31 </u> 世帯			<u> 33 </u> 票		<u> 31 </u> 票	

転出や不在などで配布できなかった世帯の場合も、回収数は0(ゼロ)を記入してください。

備考2欄の記入の仕方については10ページ3-(2)をご覧ください。

この用紙の合計を記入してください。単位区の世帯数が35を超え、単位区別世帯名簿を複数枚使う場合、名簿各1枚分の合計を記入して下さい。

## 4. 調査票の返送

### 4-(1) 調査票を保健所へ提出

「返信用封筒」に密封された状態で回収したすべての「調査票」を、「単位区別世帯名簿」、「単位区要図」の写しとともに、一括して保健所に提出して下さい。調査票の記入状況を審査する必要はありませんので、密封された封筒は開封しないようお願いいたします。

また、残った「調査票」や「回収用封筒」、「記入の手引き」、「ご協力のお願い」、「謝礼品」、「連絡メモ」も保健所に提出して下さい。

**調査員の方のお仕事は以上で終わりです。**

### 4-(2) 調査票を社人研へ送付

上記のようにして提出された書類のうち、回収された「調査票」は「回収用封筒」に密封されたままの状態、「単位区別世帯名簿」とともに、各保健所からいったん都道府県（または政令指定都市、中核市）に集められ、そこから厚生労働省国立社会保障・人口問題研究所あてに、7月末までにご送付願うことになっております。

## 5. 不在世帯への対応

### 5-(1) 調査票配布時に不在の場合

「連絡メモ」を用いたり、訪問時間帯を変えたりして再訪問し、世帯の人に直接会って調査するようにしてください。「連絡メモ」には、再訪問予定日時のほか、世帯の人に伝えておきたい事柄などのメモを書き添えるようにしてください。

なお、「連絡メモ」を活用する場合には、所定欄（お問い合わせ先）に**保健所名と連絡先**が記入されているか確認してください。

再三訪問しても不在の場合は、訪問の趣旨などを書き添えた連絡メモとあわせて「ご協力のお願い」「記入の手引き」、所定事項記入済みの「調査票」と「回収用封筒」、「謝礼品」を郵便受けに入れるなどして配布します。

### 5-(2) 調査票回収時に不在の場合

連絡メモを活用し、再訪問予定日時を伝えるなどして再訪問して下さい。

## 6. オートロックマンションがあった場合の対応

「オートロックマンション」とは、建物の出入り口のドアが、その建物の居住者しかあけることができないようになっている共同住宅をいいます。調査区内にオートロックマンションがあった場合には基本的に国民生活基礎調査と同様の対応をとるようにして下さい。

※ 参考資料 「平成 26 年 国民生活基礎調査（世帯票） 調査の手引き」

### 6-(1) 事前の準備

まず、管理人の有無を確認します。管理人と会えた場合は、調査の趣旨などを説明し、各居住者に調査にうかがうことを伝えた上で、各戸に「ご協力のお願い」を配布します。

管理人をおいていない場合は、マンションの管理組合の代表者や管理会社へ、調査にうかがうことを伝えたいうえで、各戸に「ご協力のお願い」を配布するようにします。

建物の出入口（共用玄関）には、居住者と通話するためのインターホンがあり、使い方が示されていますから、それを見て、通話の仕方を確認しておいて下さい。

### 6-(2) 調査票の配布と回収

あらかじめ確認しておいたインターホンの使い方に従って、世帯の人と連絡をとった上で、共用玄関をあけてもらい、中に入って居住者を訪問します。

マンション内の複数の世帯を訪問するわけですが、面倒でも、オートロックマンションにおける一般的なマナーとなっていますので、訪問する各居住者にインターホンで連絡をとるようにして下さい。

### Ⅲ 調査内容上の注意点

この調査は原則として自計主義（調査対象者が自分で記入する方法）をとっていますが、調査対象者から質問があった場合は、以下の説明を参考にして答えて下さい。なお、回答欄のスペースが不足する場合は、欄外に書くように伝えて下さい。

#### 1. 主な用語の定義

##### 世帯

世帯の定義は国勢調査と同じです。すなわち、調査日（7月1日）現在、住居と生計をともにしている人々の集まり、または独立して生計を営む単身者を言います。ここでいう「生計」とは日常生活を営むための収入と支出を言います。

##### 世帯員

この世帯にふだん住んでいる人です。「ふだん住んでいる人」とは、住みはじめてから3ヶ月以上住んでいるか、または3ヶ月以上住む予定になっている人のことです。出稼ぎ、旅行、入院等で一時的に不在の人も含まれますが、不在の期間が3ヶ月以上なら世帯員には含まれません。ただし、仕事の都合などで3ヶ月以上住んでいる場所（あるいは住む予定の場所）のない人が同居している場合には、その人はこの世帯の世帯員に含めて下さい。

##### 世帯主

この世帯に住んでいる方のなかで、世帯側が世帯主として申告した方です。

#### 2. 記入上のお願い

##### (1) 回答者について

- ・この調査票は、世帯主の方に調査日（7月1日）現在の事実についてお答えいただくものです。
- ・ただし、世帯主が病気その他の理由で調査票に記入することができない場合には、代わりの方に記入していただいても結構です。

##### (2) 記入の仕方について

- ・あてはまる数字には○をつけ、( )には適当な数字や都道府県名等を記入します。特に指示がない限り、○は1つだけつけます。
- ・記入の仕方がわからない調査対象者へは、「記入の手引き」を参照していただくよう伝えるか、調査票を集めにうかがった際、質問に答えて下さい。



### (3) 主な質問項目の注意点

#### 〔各問ごとの注意事項〕

問1 (1) 住宅の種類については、以下の説明を参考にして下さい。なお、賃貸料を支払っている場合には選択肢3～5を選んで下さい。何かの理由で賃貸料を支払っていない場合でも、持ち家でなければ、住宅の所有形態にあわせて該当する番号を選んで下さい。

- 1 持ち家（一戸建て）及び2 持ち家（マンションなどの共同住宅）とは、そこに居住している世帯が所有している住宅です。最近建築、購入または相続した住宅で、登記がまだ済んでいない場合や、分割払いの分譲住宅などで支払いが完了していない場合も含まれます。
  - 3 公社・公団・公営などの賃貸住宅とはその世帯の借りている住宅が、住宅公社や自治体などが所有または管理・運営する住宅で「給与住宅」でない場合を言います。
  - 4 民間借家又は賃貸住宅とはその世帯の借りている住宅が、「公社・公団・公営などの賃貸住宅」および「給与住宅」でない場合を言います。
  - 5 社宅・公務員住宅などの給与住宅とは、勤務先の会社・官公庁・団体などの所有または管理する住宅に、職務の都合上または給与の一部として居住している住宅を言います。給与住宅には会社等の独身寮や寄宿舎等も含まれます。
  - 6 その他には間借りを含まれます。間借りとは、他の世帯が住んでいる住宅の一部を借りて住んでいる場合を言います。
- (2) 5年前の2009（平成21）年7月1日の時点で、ふだん住んでいた場所が現在と同じ場合には選択肢1～2を選んで下さい。たとえば、2009年7月1日の時点では、住宅の建て替えや出張、旅行などにより一時的に別の場所においても、不在となってから3ヶ月未満で現在の場所に戻った場合には、現在の場所に住んでいたとして下さい。
- (3) 住宅の種類については、(1)の説明を参考にして下さい。

問2 世帯員数は世帯主も含めた人数です。出張、旅行、入院等で現在は不在でも、不在となってから3ヶ月未満で戻ってくる人はこの世帯に含めます。

問3 出生年月については、18ページの「**参考表1 年号早見表**」を参考にして下さい。

問4 世帯主との続柄については調査票の通りですが、次の点に注意して下さい。

- 1 世帯主 世帯主ご自身です。
- 2 配偶者 世帯主の妻または夫を指します。
- 3 子 世帯主の子で、養子や連れ子を含みます。
- 4 子の配偶者 世帯主の子の配偶者を指します。
- 5 孫 世帯主の孫で、世帯主の連れ子の子、世帯主の子の連れ子を含みます。
- 6 孫の配偶者 世帯主の孫の配偶者を指します。
- 7 世帯主の父母 世帯主の継父母・養父母を含みます。
- 8 配偶者の父母 配偶者の継父母・養父母を含みます。
- 9 祖父母 世帯主および配偶者の祖父母や継祖父母・養祖父母を含みます。
- 10 兄弟姉妹 世帯主および配偶者の兄弟姉妹で、異父兄弟姉妹と異母兄弟姉妹を含みます。
- 11 その他の親族 1～10以外の親族をいいます。
- 12 恋人・友人等 ふだんからこの世帯に住んでいる友人や同棲している恋人などをいいます。
- 13 その他 同じ世帯内の使用人、同居人、下宿人などをいいます。

問 5 あなたの生存しているきょうだいには、異父兄弟姉妹と異母兄弟姉妹を含みますが、義理のきょうだい（配偶者のきょうだい）は含めません。

問 6 結婚の経験とは現在の配偶関係のことです。届け出の有無に関わらず実際の状態にもとづいて記入して下さい。

- 1 未婚とは、まだ結婚したことがない方をいいます。未婚には乳幼児なども含みます。
- 2 有配偶とは、現在結婚している方です。
- 3 死別とは配偶者と死別し、再婚していない方です。
- 4 離別とは離婚し、再婚していない方です。

問 7 在学中または卒業した学校については、19 ページの「参考表 2 学校の区分と含まれている学校の例」を参考にして下さい。

問 8 就業の状態については、以下の説明を参考にして下さい。

- 1 自営業主・家族従業者 … 商店主・工場主・農業主・開業医・弁護士・著述家・行商従事者など店舗や工場、事務所などで事業を行っている人およびそれを手伝っている家族をいいます。
- 2 常勤 …………… 会社・団体・官公庁・商店などに 1 年以上の契約又は雇用期間の定めなく雇われている人をいいます。会社や団体の社長・総裁・役員なども含みます。  
また、育児休暇などで長期休暇中の人も常勤に含みます。
- 3 パート・アルバイト …… 日雇いや月単位などの契約で雇われている人をいいます。  
また、家庭で内職している人もパート・アルバイトに含みます。

職業については、20 ページの「参考表 3 職業の区分と主な職業の例」を参考して下さい。

問 9 親と離れ別の世帯に住むとは、両親と住居または生計を別にする生活が 3 ヶ月以上にわたって続くことをいいます。従って、3 ヶ月未満の旅行や入院などは、親と別の世帯に住んだことになりません。また、父母のどちらかが別の世帯に住んでいても、もう一方の親と同居していたのであれば、やはり親と別の世帯に住んだことになりません。

親と子が別の世帯に住むには、親がもとの世帯に残る場合、子がもとの世帯に残る場合、親子とも もとの世帯を出る場合のいずれもあり得ます。たとえば、父親がすでに亡くなっており、母親が 3 ヶ月以上にわたって入院し、子がもとの世帯に残った場合も、親と子が別の世帯に住んだこととなります。

問 9-1 親と離れた理由については、以下の説明を参考して下さい。

- 1 入学・進学等 …… 卒業、転校、留学など、教育に関わる全ての理由を含みます。
- 2 就職・転職・転勤等 … 求職、出向、退職、失業など、職業に関わる全ての理由を含みます。

問 10-1 同居するようになった理由は、回答者である世帯主の側の理由、対象となっている世帯員の側の理由のどちらの場合もあり得ます。

たとえば、世帯主の子が、離婚によって親である世帯主の世帯に戻って来た場合、（世帯員の）離婚が同居するようになった理由ということになります。また、母親

と別居していた子が離婚して、母親の世帯に戻り、子が世帯主になった場合、（世帯主の）離婚が同居の理由ということになります。どちらの場合も、「2 離婚」に○をつけていただくこととなります。

問10-3 世帯の種類については、以下の説明を参考して下さい。

- 1 集団的施設 … 学生寮、病院、老人ホーム、自衛隊の宿舎、刑務所等の矯正施設などに3ヶ月以上にわたって住んでいた場合をいいます。
- 2 一人暮らし … 持家・借家、一戸建て・集合住宅などの住宅の種類に関係なく、世帯員が一人の場合をいいます。会社の单身寮（独身寮）の一人部屋に住んでいる場合を含みます。

問10-5、問10-6の続柄については、問4の説明を参照して下さい。

問12 子供には養子や連れ子を含みます。生存しているお子さんだけが該当します。亡くなったお子さんや、妊娠中でまだ生まれていないお子さんは該当しません。

問12-2 既婚とは「未婚ではない」ということですから、「有配偶」「死別」「離別」を含みます。配偶関係については、問6の説明を参照して下さい。

問13 継父母・養父母などがあるため父親または母親が2人以上いらっしゃる場合、どちらの方について書いていただくかは回答者の自由です。ただし、義理の親（配偶者の親）ではなく、あくまで本人の親について答えていただきます。

問13、問14（2）の世帯の種類については、問10-3の説明を参照して下さい。

問14（4）、問15の続柄については、問4の説明を参照して下さい。

問15 現在同居していない理由は、回答者である世帯主の側の理由、対象となっている「もと世帯員」（現在は同居していない）の側の理由のどちらの場合もあり得ます。  
たとえば、1人目の「もと世帯員」が世帯主の子で、結婚によって世帯を出た場合、（もと世帯員の）結婚が現在同居していない理由ということになります。また、1人目の「もと世帯員」が世帯主の親で、世帯主が結婚して親の世帯を出た場合、（世帯主の）結婚が現在同居していない理由ということになります。どちらの場合も、「2 結婚」に○をつけていただくこととなります。

### 3. 参考表

参考表1 年号早見表

満年齢	干支	年号	西暦	満年齢	干支	年号	西暦	満年齢	干支	年号	西暦
100歳	寅	大正3年	1914	67歳	亥	昭和22年	1947年	33歳	酉	昭和56年	1981年
99	卯	4	1915	66	子	23	1948	32	戌	57	1982
98	辰	5	1916	65	丑	24	1949	31	亥	58	1983
97	巳	6	1917	64	寅	25	1950	30	子	59	1984
96	午	7	1918	63	卯	26	1951	29	丑	60	1985
95	未	8	1919	62	辰	27	1952	28	寅	61	1986
94	申	9	1920	61	巳	28	1953	27	卯	62	1987
93	酉	10	1921	60	午	29	1954	26	辰	63	1988
92	戌	11	1922	59	未	30	1955	25	巳	64	1989
91	亥	12	1923	58	申	31	1956			平成元年	
90	子	13	1924	57	酉	32	1957	24	午	2	1990
89	丑	14	1925	56	戌	33	1958	23	未	3	1991
88	寅	15	1926	55	亥	34	1959	22	申	4	1992
		昭和元年		54	子	35	1960	21	酉	5	1993
87	卯	2	1927	53	丑	36	1961	20	戌	6	1994
86	辰	3	1928	52	寅	37	1962	19	亥	7	1995
85	巳	4	1929	51	卯	38	1963	18	子	8	1996
84	午	5	1930	50	辰	39	1964	17	丑	9	1997
83	未	6	1931	49	巳	40	1965	16	寅	10	1998
82	申	7	1932	48	午	41	1966	15	卯	11	1999
81	酉	8	1933	47	未	42	1967	14	辰	12	2000
80	戌	9	1934	46	申	43	1968	13	巳	13	2001
79	亥	10	1935	45	酉	44	1969	12	午	14	2002
78	子	11	1936	44	戌	45	1970	11	未	15	2003
77	丑	12	1937	43	亥	46	1971	10	申	16	2004
76	寅	13	1938	42	子	47	1972	9	酉	17	2005
75	卯	14	1939	41	丑	48	1973	8	戌	18	2006
74	辰	15	1940	40	寅	49	1974	7	亥	19	2007
73	巳	16	1941	39	卯	50	1975	6	子	20	2008
72	午	17	1942	38	辰	51	1976	5	丑	21	2009
71	未	18	1943	37	巳	52	1977	4	寅	22	2010
70	申	19	1944	36	午	53	1978	3	卯	23	2011
69	酉	20	1945	35	未	54	1979	2	辰	24	2012
68	戌	21	1946	34	申	55	1980	1	巳	25	2013
								0	午	26	2014

※満年齢は、今年(平成 26(2014)年)の誕生日を迎えたときの年齢です。

参考表2 学校の区分と含まれる学校の例

学校の区分	含まれている学校の例
1. 小学校・新制中学	国民学校初等科・高等科、尋常小学校、通信講習所普通科、高等小学校、青年学校普通科・本科、実業補習学校、中学校、中等教育学校の前期課程、盲学校・ろう学校・養護学校の中等部
2. 旧制中学・新制高校	新制高校、旧制の中学校、高等女学校、実業学校及びそれらの補習科・専攻科、師範学校（予科・一部・二部）、鉄道教習所中等部・普通部（昭和24年までの卒業生）、通信講習所高等科、陸軍幼年学校、海軍甲種・乙種飛行学校予科練習生 保母養成所、旧看護学校、准看護婦（師）等養成施設、中等教育学校の後期課程 盲学校、ろう学校、養護学校の高等部
3. 専修学校（高卒後）	各種の専修学校
4. 高専・短大	短期大学 旧制の高等学校、大学予科、高等師範学校、師範学校本科（昭和21年からの卒業生）、高等通信講習所本科、陸軍士官学校、海軍兵学校、水産講習所本科（昭和27年までの卒業生） 高等専門学校（新制） 都道府県立農業講習所 看護婦（師）等養成施設 保母（保育士）養成施設 } 新制高校卒業を入学資格とする修業年限2年以上のもの
5. 大学・大学院	大学・大学院、航空大学校、防衛大学校、防衛医科大学校、海上保安大学校本科、水産大学校、国立工業教員養成所、気象大学校、職業能力開発総合大学校、看護大学校

参考表3 職業の区分と主な職業の例

世帯動態調査の職業の区分	主な職種	含まれている職業の例
1. 管理職	管理的公務員 法人・団体役員 その他の管理的職業従業者	議員，自治体の長， 会社役員，取締役，支店長，部・課長 理事・監事 など 法人・団体管理職
2. 専門・技術	技術者  保健医療従業者  教員  研究者 社会福祉専門職 法務従事者 経営・金融・保険専門職 その他の専門的技術的職業従事者	農林水産・食品技術者， 電気・電子・電気通信技術者（通信ネットワーク技術者を除く）， 金属技術者 化学技術者 機械技術者 輸送用機器技術者，建築 技術者，土木・測量技術者，システムコンサルタント・設計者， ソフトウェア作成者 など  医師 歯科医師 獣医師 薬剤師 保健師 助産師， 看護師（准看護師を含む），診療放射線技師 臨床検査技師 理学 療法士，作業療法士 視能訓練士，言語聴覚士 歯科衛生士 歯 科技工士 栄養士，あん摩マッサージ指圧師 はり師 きゅう師 柔道整復師 など  幼稚園教員 小学校教員 中学校教員 高等学校教員 特別支援 学校教員 大学教員 など  自然科学系研究者 人文・社会科学系研究者  保育士，介護支援専門員 など  裁判官，検察官，弁護士，弁理士，司法書士  公認会計士 税理士 社会保険労務士，金融商品開発，証券アナ リスト，中小企業診断士 など  宗教家  記者 編集者 著述家  画家 工芸美術家 デザイナー 写真家 映像撮影者 音楽家 舞 台芸術家 俳優 演出家  図書館司書 学芸員 個人教師（音楽 舞踏 俳優 演芸 スポーツ 学習指導）  プロスポーツ選手 通信機械操作従事者 など
3. 事務	一般事務従業者  会計事務 生産関連・営業・販 売・運輸事務 外勤事務 事務用機器操作員	庶務・人事事務員，受付・案内事務員，電話応接事務員，総合 事務員，マーケティングリサーチャー，医療事務員 など  会計事務員，経理主任，経理事務員 など  生産関連事務員，営業・販売事務員，運輸事務員，郵便事務員  集金人 調査員 メーター検診員 など  パソコン・電子計算機・複写機等事務用機器操作員，キーパン チャー など
4. 販売	商品販売従事者  販売類似職  営業職	小売店主・店長，卸売店主・店長，販売店員 商品訪問・移動販売，再生資源回収・卸売，商品仕入・販売外 交員 など  不動産仲介人・売買人，保険代理・仲立人（ブローカー） な ど  食品・医薬品・機械器具・通信・システム・金融保険・不動産 等各種営業職

世帯動態調査の職業の区分	主な職種	含まれている職業の例
5. サービス	飲食物調理従業者 接客・給仕職  介護サービス職業 従業者 保健医療サービス 生活衛生・家庭生活 支援サービス職 居住施設・ビル等管 理人 その他サービス	調理師，板前，バーテンダー 飲食店主・店長・支配人，旅館主・支配人， 飲食物給仕人，身の回り世話係，接客社交係，芸者・ダンサー 介護職員（医療・福祉施設等），老人福祉施設寮母・寮父，訪 問介護員 看護助手，歯科助手，動物病院看護師 など 理容師，美容師，クリーニング師， 家政婦（夫），家事手伝い，ハウスキーパー，ベビーシッター マンション・アパート・下宿・寄宿舎・寮管理人，ビル管理人， 駐車場管理人 旅行・観光ガイド，荷物一時預り人，物品賃貸，広告宣伝員， モデル，葬儀師，火葬作業員，トリマー など
6. 保安	保安職従事者	警察官・海上保安官・自衛官（すべての職位），看守，刑務官， 消防員，警備員，交通誘導員 など
7. 農林漁業	農業従業者 林業 漁業	農耕，養畜，植木職，造園師 育林，伐木 造材 集材，製炭作業，漆採取，猟師 漁労船の船長・航海士・機関士，水産養殖，海藻・貝採取
8. 生産工程	製品製造・加工処理 従事者  機械組立・整備・修 理・検査 製品検査 生産関連・生産類似 作業	金属工作・プレス・彫刻・表面処理・溶接工， 板金工 鋳物製造・鍛造工，紡織・衣服・繊維製品生産工， ゴム・プラスチック製品生産工，飲料・たばこ製品生産工， 印刷・製本工 など 各種機器組立作業，組立設備制御・監視作業， はん用・生産用・業務用機械整備・修理・検査 製品検査作業 塗装工，アニメーター，POPライター，看板書き，写真焼付・ 引伸し・修整，製図工，トレース工，現図型取工，CADオペレ ーター
9. 輸送・機械運転	鉄道運転従業者 自動車運転 船舶・航空機運転 その他輸送  定置・建設機械運転	鉄道運転従事者 自動車運転従事者 船舶・航空機運転従事者 車掌，甲板員，船舶技士・機関員 など 発電員，変電員，ボイラーオペレーター 建設機械運転，さく井機械運転 など
10. 建設・採掘	建設・土木作業  電気工事作業 採掘作業	建設作業，型枠大工，とび職，大工，ブロック積・タイル張， 左官，畳職人，配管作業，土木作業，鉄道線路工事作業 電線架線・敷設作業，電気通信設備工事者 砂利・粘土採取作業，採掘作業
11. 運搬・清掃・ 包装等	清掃従事者 運搬  包装  その他の運搬・清 掃・包装等	清掃員，ごみ・し尿処理，産業廃棄物処理作業 郵便・荷物・商品配達・集配人，船内・沿岸・陸上荷役・運搬 作業，倉庫作業 ラッピング工，菓子・薬品包装工，セメント袋詰工，ラベルは り工 食器洗い，学校用務員，駅手，スーパー商品補充員 など

## IV 参考：質問があった場合の応接の例

忙しい（面倒な）ので、調査票を書いている暇はない

- \*お忙しいところおそれいます。
- \*調査票への記入方法は該当する番号に○をつけて頂くものが多く、見かけよりも簡単で時間もそれほどかかりませんので、よろしくご協力をお願いいたします。
- \*記入していただいて、どうしても分からないところがありましたら、調査票の回収に伺ったときに、その場で質問していただいても結構です。

調査票が課税の資料に使われるのではないかと

- \*そのようなことは絶対にありません。
- \*調査票に書いていただいた事柄は、お配りした「ご協力のお願い」にも書いてありますように、統計をつくるためだけに使われるもので、これが課税の資料など、統計以外の目的で使われることは決してありません。統計以外の目的に使うことは、法律でも固く禁じられております。
- \*世帯動態調査は、わたくしどもと皆様との信頼関係の上で成り立っています。もし、皆様との約束を守らなければ、これからの調査には協力していただけなくなり、正確な統計資料をつくることができなくなってしまいます。

わたしのところが調査の対象になったのはどういうわけか

- \*現在、我が国の世帯数は5千万世帯、人口は1億人をはるかに超えております。したがって、これらの世帯・人口のすべてについて調査をお願いするとしますと、膨大な経費・人員・日時がかかります。こうしたことから、世帯動態調査では、一部の世帯について調査を行い、その結果から全体の状況を推察する方法で実施することにしております。
- \*具体的には、国民生活基礎調査にご協力いただいた地域の中から無作為に選ばれた地域にお住まいの世帯の方々にご回答をお願いしています。今回は皆さまがお住まいの地域が調査の対象に選ばれました。ご面倒をおかけしますが、大変重要な調査ですので、よろしくご協力をお願いいたします。

調査の結果は行政に利用されているのか

- \*行政サービスには、公営住宅を建てたり、道路をつくったり、橋をかけたりというように目に見える直接的なものがありますが、統計調査は、いったん国民の皆様のご協力を得てからサービスに生かしていく間接的なものであります。
- \*世帯動態調査の場合、残念ながら、今日調査したからといって、明日その効果が目に見えて現れるといったものではありません。
- \*それにもかかわらず、この調査が重要とされるのは、近年、人口の高齢化が進行するとともに高齢者を含む世帯がますます増加するなど、国民の生活単位である世帯が急速に変化しており、厚生労働行政を進める上で世帯の実態を正確に把握することが重要な課題になっています。また、この調査の結果は、将来の世帯数を推計するための基礎資料としても利用されています。世帯数の将来推計は、国や数多くの自治体で今後の行政計画を作成するために利用されており、調査結果には高い精度が求められています。
- \*過去に行われた世帯動態調査の結果を使って作成された日本の世帯数の将来推計は、国の審議会や白書をはじめ多方面にわたって利用されてきました。
- \*どうぞこの点をご理解いただいて、調査へのご協力をお願いいたします。
- \*なお、調査の結果および国立社会保障・人口問題研究所の紹介は、ホームページ (<http://www.ipss.go.jp>)





調査関係書類の保健所への提出期限

- 単位区別世帯名簿 ..... 月 日 ( )
- 回収した調査票 ..... 月 日 ( )

事故などのため日程どおりに調査を完了できない場合や、調査に当たって解決できない問題がおきた場合は、下の「連絡先」に連絡して下さい。

連絡先

電 話 ( ) 番 (内線 )

あなたの受持ちの調査区番号

## 2. 主要結果表

### II～VIで使用された図のもとのデータ

図II-1	性・年齢別、世帯規模別世帯人員割合	87
図II-2	性・年齢別、平均世帯規模	87
図II-3	性・年齢別、家族類型（4区分）別世帯人員割合	88
図II-4	性・年齢別、住宅の種類別人口割合	88
図III-1	男女年齢別にみた18歳以上の子どもの有無と同居割合	89
図III-2	年齢別にみた同居子の続柄別割合（18歳以上の子）	89
図III-3	子との同居（子の離家）の有無別人口割合	90
図III-4	年齢別にみた父母の生存状態別人口割合	90
図III-5	自己の年齢別にみた親の生存数別人口割合	90
図III-6	男女年齢別にみた自分の親の死亡割合、同居割合、別居割合	91
図III-7	有配偶者の男女年齢別にみた配偶者の親の死亡割合、同別居割合	91
図IV-1	男女年齢別、世帯主歴別、世帯主の割合（世帯員総数に占める割合）	91
図IV-2	男女年齢別、前世帯主の状態別、交代型世帯主の割合（世帯員総数に占める割合）	92
図IV-3	継続世帯における過去5年間の転入者・転出者の有無	92
図IV-4	継続世帯における過去5年間の転入・転出の理由	92
図IV-5	5年前と調査時点の継続世帯の世帯規模分布	93
図IV-6	男女年齢別、旧世帯主の類型別、旧世帯主の割合（世帯員総数に占める割合）	93
図V-1	平均離家年齢の推移	93
図V-2	男女別、5歳階級別同棲割合	93
図VI-1	世帯主の年齢別、夫婦と子から成る世帯から夫婦のみの世帯へと移行した 継続世帯の割合	94
図VI-2	世帯主の年齢別、別居した子の性別、「エンプティ・ネスト」世帯の 5年間以内に別居した子の離家理由の構成割合	94
図VI-3	調査回別、子の離家段階別割合	94
図VI-4	性・年齢別、子の離家段階別割合	95
図VI-5	男女年齢別 介助・介護が必要な者の割合	95
図VI-6	介助・介護の要・不要別 家族類型分布（65歳以上）	95
図VI-7	要介護高齢者（単独世帯、夫婦のみ世帯）における最近居子の居住地	96
図VI-8	介助・介護の要・不要別 同居子の離家経験の有無（65歳以上）	96

## 単純集計の結果表

世帯単位の単純集計結果表 .....	97
個人単位の単純集計結果表（世帯主および18歳以上世帯員について） .....	100
世帯単位のクロス集計結果表 .....	107
個人単位のクロス集計結果表（世帯主および18歳以上世帯員について） .....	196

## 世帯単位のクロス集計結果表

1 世帯主の性別×世帯主の年齢（5歳階級） .....	107
2 世帯主の性別×世帯主の出生年（5年階級） .....	107
3 現在の世帯員総数×世帯主の年齢（5歳階級）×世帯主の性別 .....	108
4 18歳未満世帯員数×世帯主年齢（5歳階級）×世帯主性別 .....	111
5 18歳以上世帯員数×世帯主年齢（5歳階級）×世帯主性別 .....	114
6 男子世帯員数×世帯主年齢（5歳階級）×世帯主性別 .....	117
7 女子世帯員数×世帯主年齢（5歳階級）×世帯主性別 .....	120
8 性別不詳世帯員数×世帯主年齢（5歳階級）×世帯主性別 .....	123
9 男子世帯員数×女子世帯員数 .....	126
10 18歳未満世帯員の有無×世帯主年齢（5歳階級）×世帯主性別 .....	127
11 65歳以上世帯員の有無×世帯主年齢（5歳階級）×世帯主性別 .....	128
12 年齢不詳者の有無×世帯主年齢（5歳階級）×世帯主性別 .....	129
13 現在の家族類型×世帯主の年齢（5歳階級）×世帯主性別 .....	130
14 5年前世帯主か×世帯主年齢（5歳階級）×世帯主性別 .....	133
15 前世帯の種類×世帯主年齢（5歳階級）×世帯主性別 .....	136
16 前住世帯員数×世帯主年齢（5歳階級）×世帯主性別 .....	139
17 前住世帯の世帯主×世帯主年齢（5歳階級）×世帯主性別 .....	142
18 前世帯主の状態×世帯主年齢（5歳階級）×世帯主性別 .....	145
19 5年前の世帯員総数×世帯主年齢（5歳階級）×世帯主性別 .....	148
20 5年前の家族類型×世帯主年齢（5歳階級）×世帯主性別 .....	151
21 世帯主の経歴×世帯主年齢（5歳階級）×世帯主性別 .....	154
22 現在の世帯員総数×世帯主の経歴 .....	157
23 5年前の世帯員総数×世帯主の経歴 .....	158
24 現在の世帯員総数×5年前の世帯員総数×世帯主の経歴 .....	159
25 世帯主の経歴×現在の家族類型 .....	165
26 世帯主の経歴×5年前の家族類型 .....	166
27 現在の家族類型×5年前の家族類型×世帯主の経歴 .....	167
28 継続同居者数×世帯主年齢（5歳階級）×世帯主性別 .....	173
29 転入者数×世帯主年齢（5歳階級）×世帯主性別 .....	176
30 転出者の有無×世帯主年齢（5歳階級）×世帯主性別 .....	179
31 転出者の人数×世帯主年齢（5歳階級）×世帯主性別 .....	182
32 転出の理由×転出者の婚姻状態×転出者の性別 .....	185
33 住宅の所有形態×世帯主年齢（5歳階級）×世帯主性別 .....	187
34 5年前の居住地×世帯主年齢（5歳階級）×世帯主性別 .....	190
35 5年前の住宅の所有形態×世帯主年齢（5歳階級）×世帯主性別 .....	193

個人単位のクロス集計結果表（世帯主および18歳以上世帯員について）

1	性別×年齢（5歳階級）	196
2	性別×出生年（5年階級）	196
3	続柄×年齢（5歳階級）×性別	197
4	在学・卒業の別×年齢（5歳階級）×性別	200
5	最終学歴×年齢（5歳階級）×性別	203
6	就業状態×年齢（5歳階級）×性別	206
7	職業×年齢（5歳階級）×性別	209
8	健康状態×年齢（5歳階級）×性別	212
9	現在の世帯員総数×年齢（5歳階級）×性別	215
10	現在の家族類型×年齢（5歳階級）×性別	218
11	18歳未満世帯員の有無×年齢（5歳階級）	221
12	65歳以上世帯員の有無×年齢（5歳階級）	221
13	住宅の所有形態×年齢（5歳階級）×性別	222
14	初再婚の別×婚姻状態×性別	225
15	婚姻状態×結婚・離婚・死別年（5年階級）×性別	226
16	結婚・離婚・死別年（2区分）×年齢（5歳階級）×性別	229
17	婚姻状態×結婚・離婚・死別年齢（5歳階級）×性別	232
18	有配偶者の結婚後年数×年齢（5歳階級）×性別	235
19	死別者の死別後年数×年齢（5歳階級）×性別	238
20	離別者の離婚後年数×年齢（5歳階級）×性別	241
21	年齢（5歳階級）×配偶者の年齢（5歳階級）	244
22	離家の有無×年齢（5歳階級）×性別	245
23	離家の有無×出生年（5年階級）×性別	248
24	離家のきっかけ×出生年（5年階級）×性別	251
25	離家年齢（5歳階級）×出生年（5年階級）×性別	254
26	親の生存状態×年齢（5歳階級）×性別	257
27	生存親数（配偶者の親を含む）×年齢（5歳階級）×性別	260
28	親との同別居×年齢（5歳階級）×性別	263
29	有配偶者の親との同別居×年齢（5歳階級）×性別	266
30	配偶者の親との同別居×年齢（5歳階級）×性別	269
31	有配偶者の親との同別居と自分の離家経験×年齢（5歳階級）×性別	272
32	生存子数×年齢（5歳階級）×性別	275
33	同居子数×年齢（5歳階級）×性別	278
34	有配偶者の18歳以上の子との同別居×年齢（5歳階級）×性別	281
35	死別者の18歳以上の子との同別居×年齢（5歳階級）×性別	284
36	離別者の18歳以上の子との同別居×年齢（5歳階級）×性別	287
37	18歳以上同居子の兄弟姉妹構成×年齢（5歳階級）×性別	290
38	18歳以上同居子の婚姻状態×年齢（5歳階級）×性別	293
39	最近居子の居住地×年齢（5歳階級）×性別	296
40	子の離家段階×年齢（5歳階級）×性別	299
41	生存兄弟姉妹数×年齢（5歳階級）×性別	302
42	兄弟姉妹構成×年齢（5歳階級）	305
43	婚姻状態×年齢（5歳階級）×性別	306
44	婚姻状態×出生年（5年階級）×性別	309
45	世帯主・非世帯主の経歴×年齢（5歳階級）×性別	312
46	5年前の家族類型×世帯主・非世帯主の経歴	315



## II～VIで使用された図のもとのデータ

図II-1 性・年齢別、世帯規模別世帯人員割合

(男性)

年齢	総数 (人)	構成比 (%)					
		1人	2人	3人	4人	5人	6人以上
18-19歳	251	15.9	4.8	17.9	34.7	17.9	8.8
20-24歳	550	20.4	6.9	20.4	33.3	12.4	6.7
25-29歳	620	23.1	13.9	25.8	23.1	7.7	6.5
30-34歳	694	9.8	17.4	32.9	26.7	8.4	4.9
35-39歳	868	7.9	14.9	29.8	31.7	10.1	5.5
40-44歳	993	9.4	17.3	26.6	28.9	12.8	5.0
45-49歳	905	10.3	16.8	24.0	30.3	12.3	6.4
50-54歳	860	13.6	18.4	27.2	25.5	11.7	3.6
55-59歳	915	13.2	27.1	27.7	21.1	6.2	4.7
60-64歳	1,031	11.7	39.0	26.6	14.1	4.9	3.7
65-69歳	1,055	11.2	46.4	26.9	8.6	3.3	3.5
70-74歳	900	9.3	54.4	21.3	6.4	3.7	4.8
75-79歳	644	9.2	57.9	17.4	7.1	3.0	5.4
80-84歳	447	10.7	53.9	16.6	6.3	6.7	5.8
85歳以上	292	13.4	44.9	18.8	9.9	7.5	5.5

(女性)

年齢	総数 (人)	構成比 (%)					
		1人	2人	3人	4人	5人	6人以上
18-19歳	305	19.3	2.3	16.4	30.8	21.3	9.8
20-24歳	557	8.3	9.0	23.2	34.1	17.8	7.7
25-29歳	621	7.4	17.2	28.7	28.2	12.4	6.1
30-34歳	689	4.9	17.3	34.1	27.9	9.4	6.4
35-39歳	911	3.5	15.4	27.7	34.8	11.4	7.2
40-44歳	994	4.5	16.9	24.8	33.8	14.2	5.7
45-49歳	919	5.4	18.7	26.0	29.9	13.5	6.4
50-54歳	919	4.8	23.5	31.2	27.3	10.0	3.2
55-59歳	900	9.1	35.7	29.6	16.4	5.4	3.8
60-64歳	1,135	12.3	44.4	26.3	10.1	3.5	3.3
65-69歳	1,203	15.6	49.4	20.9	6.4	3.8	3.8
70-74歳	1,000	20.9	48.1	17.2	6.0	4.5	3.3
75-79歳	789	22.4	46.6	14.8	7.6	4.8	3.7
80-84歳	590	24.7	35.9	15.9	10.5	7.3	5.6
85歳以上	527	25.6	26.9	25.4	12.5	5.7	3.8

注) 四捨五入の関係で、構成比の合計が100にならないことがある。以下、同様。

注) 世帯主年齢18歳未満は含まない。

図II-2 性・年齢別、平均世帯規模

(単位: 人)

年齢	男性		女性	
	第7回	第6回	第7回	第6回
18-19歳	3.6	3.8	3.6	4.0
20-24歳	3.3	3.5	3.7	3.7
25-29歳	3.0	3.3	3.4	3.4
30-34歳	3.2	3.5	3.4	3.5
35-39歳	3.4	3.6	3.6	3.8
40-44歳	3.4	3.6	3.6	3.9
45-49歳	3.4	3.7	3.5	3.7
50-54歳	3.2	3.3	3.2	3.3
55-59歳	3.0	3.1	2.9	3.1
60-64歳	2.7	2.9	2.6	2.7
65-69歳	2.6	2.7	2.5	2.6
70-74歳	2.6	2.7	2.4	2.7
75-79歳	2.5	2.8	2.4	2.6
80-84歳	2.7	2.9	2.6	2.8
85歳以上	2.7	3.1	2.6	3.0

注) 世帯主年齢18歳未満は含まない。

図Ⅱ-3 性・年齢別、家族類型（4区分）別世帯人員割合

(男性)						(女性)					
年齢	総数 (人)	構成比 (%)				年齢	総数 (人)	構成比 (%)			
		単独世帯	夫婦のみの世帯	親と子から成る世帯	その他の一般世帯			単独世帯	夫婦のみの世帯	親と子から成る世帯	その他の一般世帯
18-19歳	251	15.9	0.8	62.9	20.3	18-19歳	305	19.3	0.0	57.7	23.0
20-24歳	549	20.4	0.5	63.9	15.1	20-24歳	556	8.3	2.2	66.2	23.4
25-29歳	619	23.1	8.1	51.9	17.0	25-29歳	621	7.4	10.1	61.4	21.1
30-34歳	694	9.8	10.8	66.7	12.7	30-34歳	688	4.9	11.5	68.8	14.8
35-39歳	867	8.0	9.3	70.8	11.9	35-39歳	910	3.5	9.1	72.1	15.3
40-44歳	993	9.4	9.4	68.7	12.6	40-44歳	994	4.5	9.6	70.6	15.3
45-49歳	902	10.3	9.0	65.4	15.3	45-49歳	918	5.4	11.1	63.3	20.2
50-54歳	859	13.6	11.5	55.8	19.1	50-54歳	919	4.8	16.9	57.6	20.8
55-59歳	913	13.3	21.1	46.0	19.6	55-59歳	899	9.1	26.9	43.3	20.7
60-64歳	1,028	11.8	34.4	35.0	18.8	60-64歳	1,135	12.3	36.2	33.9	17.5
65-69歳	1,054	11.2	43.3	29.9	15.7	65-69歳	1,201	15.7	42.2	26.6	15.6
70-74歳	898	9.4	51.7	23.8	15.1	70-74歳	997	21.0	40.0	23.7	15.3
75-79歳	643	9.2	56.1	20.7	14.0	75-79歳	788	22.5	34.6	22.6	20.3
80-84歳	447	10.7	50.6	18.8	19.9	80-84歳	590	24.7	23.7	18.1	33.4
85歳以上	291	13.4	37.1	18.9	30.6	85歳以上	526	25.7	9.1	20.7	44.5

注) 総数には不詳を含まない。また、世帯主年齢18歳未満は除く。

図Ⅱ-4 性・年齢別、住宅の種類別人口割合

(男性)							
年齢	総数 (人)	構成比 (%)					
		持ち家 (一戸建て)	持ち家 (共同住宅)	公的借家	民間借家	給与住宅	その他
18-19歳	245	58.8	9.0	5.3	21.2	3.3	2.4
20-24歳	536	48.3	13.1	5.8	24.4	6.5	1.9
25-29歳	609	43.8	7.7	3.9	28.4	14.8	1.3
30-34歳	675	47.6	8.9	5.2	31.4	5.5	1.5
35-39歳	846	55.8	8.5	5.9	24.6	3.4	1.8
40-44歳	970	60.0	10.2	4.6	20.5	3.2	1.4
45-49歳	893	62.5	11.2	4.3	17.6	2.9	1.6
50-54歳	843	63.2	14.0	4.7	14.9	2.4	0.7
55-59歳	896	65.1	12.5	4.4	14.8	1.9	1.3
60-64歳	1,015	72.3	11.2	4.4	10.6	0.8	0.6
65-69歳	1,031	73.3	10.5	6.5	8.3	0.3	1.1
70-74歳	881	76.6	9.3	6.4	6.8	0.2	0.7
75-79歳	630	77.9	7.9	6.0	7.5	0.0	0.6
80-84歳	437	82.2	6.9	3.9	5.5	0.0	1.6
85歳以上	287	88.5	3.5	3.8	2.4	0.0	1.7

(女性)							
年齢	総数 (人)	構成比 (%)					
		持ち家 (一戸建て)	持ち家 (共同住宅)	公的借家	民間借家	給与住宅	その他
18-19歳	300	54.7	10.7	6.7	14.0	12.3	1.7
20-24歳	544	57.4	11.2	6.1	20.8	3.5	1.1
25-29歳	607	52.4	8.9	6.1	28.8	3.5	0.3
30-34歳	675	43.7	10.1	6.2	34.8	3.6	1.6
35-39歳	887	56.0	9.8	5.0	25.7	1.8	1.7
40-44歳	981	58.9	11.9	4.7	21.2	1.7	1.5
45-49歳	902	61.3	11.4	7.1	16.2	2.8	1.2
50-54歳	898	68.3	13.8	5.1	10.9	1.0	0.9
55-59歳	883	69.2	14.2	5.1	10.1	0.6	0.9
60-64歳	1,112	71.3	12.9	5.9	8.5	0.0	1.3
65-69歳	1,172	73.0	10.9	7.5	7.7	0.3	0.6
70-74歳	971	72.3	10.0	8.5	7.8	0.0	1.3
75-79歳	773	74.3	7.8	9.6	7.4	0.1	0.9
80-84歳	574	81.2	5.7	7.0	4.5	0.2	1.4
85歳以上	509	82.7	3.5	5.7	6.3	0.0	1.8

注) 総数には不詳を含まない。また、世帯主年齢18歳未満の世帯は除く。



図Ⅲ-1 男女年齢別にみた18歳以上の子どもの有無と同居割合

(男性)

(単位：%)

年齢	第7回		第6回		第5回	
	18歳以上の子あり	同居子あり	18歳以上の子あり	同居子あり	18歳以上の子あり	同居子あり
20-49歳	8.1	68.5	8.7	70.3	9.1	73.4
50-54歳	59.2	72.0	62.3	69.6	74.0	74.6
55-59歳	74.0	63.9	79.5	64.8	84.3	68.6
60-64歳	80.9	51.8	87.9	55.2	89.3	55.6
65-69歳	87.2	43.0	91.2	46.2	91.5	46.3
70-74歳	91.0	37.8	94.9	42.0	93.2	43.2
75-79歳	93.8	36.8	94.6	44.7	91.2	47.8
80-84歳	93.8	42.0	95.9	45.6	95.5	46.9
85歳以上	97.4	47.6	96.4	54.5	96.6	66.4

(女性)

年齢	第7回		第6回		第5回	
	18歳以上の子あり	同居子あり	18歳以上の子あり	同居子あり	18歳以上の子あり	同居子あり
20-49歳	13.8	72.9	14.4	74.5	16.0	76.5
50-54歳	77.8	73.7	83.6	72.0	86.9	75.0
55-59歳	84.8	60.2	88.7	64.2	89.3	62.9
60-64歳	88.5	48.2	90.8	50.5	89.6	51.2
65-69歳	89.3	40.8	91.3	44.0	91.9	47.7
70-74歳	91.5	39.5	93.3	44.8	92.7	49.3
75-79歳	93.4	45.0	94.3	52.4	92.6	56.4
80-84歳	91.2	54.3	93.5	61.4	93.3	68.2
85歳以上	95.3	64.8	94.8	70.4	93.9	79.3

注) 生存子の有無不詳を除く割合。第4回調査の18歳以上の子なしには未婚者を含む。また、配偶関係不詳を除く。

図Ⅲ-2 年齢別にみた同居子の続柄別割合 (18歳以上の子)

年齢	総計 (人)	構成比 (%)						
		同居					別居	18歳以上の子なし
		長男	長男以外の男子	長女	長女以外の女性	同居子不詳		
20歳以上計	22,528	14.2	2.8	7.3	2.0	6.4	24.4	43.0
50-54歳	1,779	25.6	4.4	14.7	3.1	4.3	17.9	29.8
55-59歳	1,815	21.8	5.2	15.9	3.5	4.7	29.0	19.8
60-64歳	2,166	18.5	5.2	12.1	4.0	5.2	40.7	14.4
65-69歳	2,258	17.7	4.1	9.1	2.8	7.9	47.6	10.8
70-74歳	1,900	16.1	3.9	8.4	2.9	10.5	50.4	7.8
75-79歳	1,433	20.9	4.0	7.0	2.0	11.1	49.2	5.8
80-84歳	1,037	23.5	3.9	9.6	3.2	10.3	42.5	6.9
85歳以上 (再掲)	819	31.1	5.0	9.9	5.0	8.2	37.1	3.7
65歳以上	7,447	20.2	4.1	8.7	3.0	9.6	46.7	7.8

注) 息子・娘と同居している場合は、息子との同居を優先して分類した。

図Ⅲ-3 子との同居（子の離家）の有無別人口割合

年齢	総計 (人)	構成比 (%)				
		再同居	継続同居	離家有無 不詳(同 居)	別居	18歳以上 の子なし
50-54歳	1,779	12.5	33.7	6.0	17.9	29.8
55-59歳	1,815	17.6	26.9	6.6	29.0	19.8
60-64歳	2,166	17.1	21.1	6.7	40.7	14.4
65-69歳	2,258	16.3	15.7	9.7	47.6	10.8
70-74歳	1,900	15.6	13.8	12.4	50.4	7.8
75-79歳	1,433	18.6	13.5	12.8	49.2	5.8
80-84歳	1,037	23.4	15.0	12.1	42.5	6.9
85歳以上	819	32.8	17.2	9.2	37.1	3.7

図Ⅲ-4 年齢別にみた父母の生存状態別人口割合

年齢	総数 (人)	構成比 (%)			
		父親の み生存	母親の み生存	両親と も生存	両親と も死亡
20-24歳	994	1.2	3.6	94.9	0.3
25-29歳	1,106	1.6	5.6	92.6	0.2
30-34歳	1,225	2.0	9.2	88.1	0.7
35-39歳	1,518	4.2	13.3	80.3	2.2
40-44歳	1,702	6.2	21.1	69.8	2.9
45-49歳	1,563	6.9	27.4	57.6	8.1
50-54歳	1,556	7.8	38.8	36.7	16.7
55-59歳	1,535	7.2	39.5	19.3	34.0
60-64歳	1,821	3.5	31.7	6.2	58.5
65歳以上	5,801	0.7	7.9	1.0	90.4

注) 総数には不詳を含まない。

図Ⅲ-5 自己の年齢別にみた親の生存数別人口割合

年齢	総数 (人)	構成比 (%)				
		0人	1人	2人	3人	4人
20歳以上計	18,105	32.6	16.4	26.7	10.2	14.1
20-24歳	991	0.3	4.0	90.4	1.4	3.8
25-29歳	1,094	0.2	5.3	69.4	4.4	20.7
30-34歳	1,186	0.3	5.7	41.7	10.8	41.4
35-39歳	1,453	1.2	7.4	31.5	17.1	42.9
40-44歳	1,629	1.2	11.5	29.5	23.9	33.8
45-49歳	1,475	3.7	13.8	31.6	26.4	24.5
50-54歳	1,474	7.5	23.6	32.8	23.1	13.0
55-59歳	1,440	19.4	34.3	29.0	14.1	3.3
60-64歳	1,737	39.3	40.0	15.8	4.4	0.5
65歳以上	5,626	84.0	13.6	1.9	0.2	0.3

注) 総数には不詳を含まない。

図Ⅲ-6 男女年齢別にみた自分の親の死亡割合、同居割合、別居割合

(男性)

年齢	総数 (人)	構成比 (%)		
		同居	別居	両親とも死亡
20-24歳	523	76.9	22.9	0.2
25-29歳	576	56.1	43.8	0.2
30-34歳	646	42.0	57.1	0.9
35-39歳	778	36.1	62.5	1.4
40-44歳	870	32.4	64.0	3.6
45-49歳	815	29.3	63.1	7.6
50-54歳	771	25.6	59.9	14.5
55-59歳	811	23.1	45.5	31.4
60-64歳	899	15.5	26.0	58.5
65歳以上	2,686	4.1	6.4	89.5

注) 総数には不詳を含まない。

(女性)

年齢	総数 (人)	構成比 (%)		
		同居	別居	両親とも死亡
20-24歳	530	83.4	16.2	0.4
25-29歳	576	62.7	37.2	0.2
30-34歳	608	36.0	63.5	0.5
35-39歳	782	25.4	71.7	2.8
40-44歳	866	21.7	76.1	2.2
45-49歳	777	15.7	75.9	8.4
50-54歳	802	13.0	68.6	18.5
55-59歳	747	10.7	53.5	35.7
60-64歳	937	6.8	35.5	57.6
65歳以上	3,135	1.4	8.0	90.6

図Ⅲ-7 有配偶者の男女年齢別にみた配偶者の親の死亡割合、同居割合

(男性)

年齢	総数 (人)	構成比 (%)		
		同居	別居	両親とも死亡
20-24歳	22	4.5	95.5	-
25-29歳	122	4.1	95.1	0.8
30-34歳	319	2.5	96.9	0.6
35-39歳	452	4.0	94.2	1.8
40-44歳	559	4.3	92.7	3.0
45-49歳	530	4.7	88.7	6.6
50-54歳	534	5.2	83.9	10.9
55-59歳	564	5.1	67.7	27.1
60-64歳	697	4.9	50.2	44.9
65歳以上	2,087	1.6	15.5	82.9

注) 総数には不詳を含まない。

(女性)

年齢	総数 (人)	構成比 (%)		
		同居	別居	両親とも死亡
20-24歳	37	27.0	73.0	-
25-29歳	169	10.1	89.9	-
30-34歳	367	10.1	88.3	1.6
35-39歳	562	8.9	87.9	3.2
40-44歳	623	11.4	81.1	7.5
45-49歳	604	17.1	72.4	10.6
50-54歳	651	17.7	59.0	23.3
55-59歳	611	16.5	38.6	44.8
60-64歳	729	9.6	19.8	70.6
65歳以上	1,757	2.5	5.4	92.1

図Ⅳ-1 男女年齢別、世帯主歴別、世帯主の割合 (世帯員総数に占める割合)

(男性)

年齢	総数 (人)	割合 (%)			
		不変型	合併型	交代型	発生型
18-19歳	230	-	-	0.9	15.2
20-24歳	501	3.4	-	1.0	22.0
25-29歳	577	23.4	2.8	2.8	18.2
30-34歳	644	39.4	3.9	2.5	15.4
35-39歳	820	59.4	2.7	2.3	6.2
40-44歳	942	70.6	2.4	1.7	3.2
45-49歳	861	75.4	1.3	2.9	1.3
50-54歳	825	78.8	2.7	3.6	1.1
55-59歳	893	81.2	4.9	4.3	1.2
60-64歳	987	86.3	4.6	3.0	0.6
65-69歳	1,016	92.0	3.3	1.4	0.1
70-74歳	851	94.8	1.8	0.8	0.1
75-79歳	606	94.2	1.5	0.7	0.3
80-84歳	411	86.9	4.6	2.4	0.5
85歳以上	273	82.8	1.8	1.1	-

(女性)

年齢	総数 (人)	割合 (%)			
		不変型	合併型	交代型	発生型
18-19歳	278	-	-	0.4	18.7
20-24歳	512	0.6	-	0.8	8.4
25-29歳	557	7.2	-	0.4	4.5
30-34歳	611	5.6	0.3	1.0	4.4
35-39歳	798	6.8	0.4	0.6	3.4
40-44歳	895	9.8	0.4	1.0	2.6
45-49歳	813	11.9	0.1	1.4	3.3
50-54歳	840	10.0	0.8	2.4	2.6
55-59歳	808	15.3	1.1	2.4	1.4
60-64歳	994	17.8	0.7	4.5	0.7
65-69歳	990	19.6	0.7	5.7	0.5
70-74歳	785	26.9	0.5	6.6	0.1
75-79歳	629	30.8	0.8	7.5	0.6
80-84歳	491	30.5	0.6	7.1	1.4
85歳以上	445	34.6	0.4	4.9	0.2

注) 世帯主が18歳以上の世帯が対象。総数(人)は世帯主および世帯員の人数。世帯主・非世帯主の経歴不詳を除く。

図IV-2 男女年齢別、前世帯主の状態別、交代型世帯主の割合（世帯員総数に占める割合）

年齢	男性			女性		
	総数(人)	交代率(%)		総数(人)	交代率(%)	
		死亡	同居		死亡	同居
18-19歳	230	-	0.9	278	-	0.4
20-24歳	501	-	1.0	512	-	0.8
25-29歳	577	0.2	2.6	557	-	0.4
30-34歳	644	0.3	2.2	611	-	1.0
35-39歳	820	0.6	1.7	798	0.4	0.3
40-44歳	942	0.7	1.0	895	0.3	0.7
45-49歳	861	1.5	1.4	813	0.9	0.5
50-54歳	825	2.7	1.0	840	1.5	0.8
55-59歳	893	3.4	0.9	808	2.0	0.4
60-64歳	987	1.6	1.4	994	3.8	0.7
65-69歳	1,016	0.8	0.6	990	5.4	0.3
70-74歳	851	0.2	0.6	785	6.1	0.5
75-79歳	606	-	0.7	629	7.0	0.5
80-84歳	411	0.7	1.7	491	6.7	0.4
85歳以上	273	-	1.1	445	4.7	0.2

注) 世帯主が18歳以上の世帯が対象。総数(人)は世帯主および世帯員の人数。世帯主・非世帯主の経歴不詳を除く。

図IV-3 継続世帯における過去5年間の転入者・転出者の有無

調査	転出入の有無			
	転入者あり		転出者あり	
	総数(世帯)	割合(%)	総数(世帯)	割合(%)
第5回	8,049	19.1	8,959	26.1
第6回	8,640	17.0	9,699	25.6
第7回	8,620	15.1	9,581	24.5

注) 世帯主が18歳以上の世帯が対象。転入の有無については9人目までの世帯員の集計に基づく。転出入者の有無不詳を除く。転出入のとりえ方は第IV章本文参照。

図IV-4 継続世帯における過去5年間の転入・転出の理由

(1) 転入者に占める「生まれていなかった」と「同居していなかった」の割合

調査	総数(人)	構成比(%)	
		同居していなかった	生まれていなかった
第5回	2,120	52.0	48.0
第6回	2,011	49.8	50.2
第7回	1,706	51.8	48.2

(2) 転出入の理由別割合

(転入)

調査	総数(人)	理由別構成比(%)						
		結婚	離婚	配偶者と死別	入学・卒業等	就職・転勤等	扶養・育児支援等	その他
第5回	1,102	37.4	5.0	2.5	9.4	18.0	9.0	18.7
第6回	1,002	37.7	5.8	3.4	9.0	18.8	9.4	15.9
第7回	883	38.1	7.4	2.2	8.4	19.0	6.5	18.5

(転出)

調査	総数(人)	理由別構成比(%)							
		死亡	結婚	配偶者と死別	離婚	入学・卒業等	就職・転勤等	病気・病弱	その他
第5回	3,347	20.2	32.8	0.0	3.7	12.0	19.8	1.1	10.3
第6回	3,431	24.3	29.0	0.2	3.8	11.1	18.9	1.5	11.2
第7回	3,256	25.2	27.0	0.1	4.0	11.4	20.8	1.2	10.2

注) 世帯主が18歳以上の世帯が対象。転入者については9人目までの世帯員の集計に基づく。転出入のとりえ方は第IV章本文参照。(1)は5年前に現世帯主と同居していなかった人(転入者)のうち、「生まれていなかった」と「同居していなかった」人が転入者全体(両者の合計)に占める割合。(2)では、転入理由は現世帯主と同居するようになった理由で、割合は「同居していなかった」人に占める割合。転出の理由は現世帯主と現在同居していない理由(出入りを繰り返している場合は最後に出た時のこと)で、転出者が6人以上の場合、5人目までのもの。転出入の理由の割合では理由不詳を除く。

図IV-5 5年前と調査時点の継続世帯の世帯規模分布

	総数 (世帯)	構成比 (%)					
		1人	2人	3人	4人	5人	6人～
5年前	8,346	23.2	30.6	20.4	16.7	6.1	3.0
調査時点	8,346	26.3	32.4	19.5	14.7	5.2	1.9

注) 世帯主が18歳以上の世帯が対象。5年前の世帯規模不詳を除く。

図IV-6 男女年齢別、旧世帯主の類型別、旧世帯主の割合 (世帯員総数に占める割合)

年齢	男性			女性		
	総数(人)	割合(%)		総数(人)	割合(%)	
		受入型	交代型		受入型	交代型
18-19歳	230	-	-	278	-	-
20-24歳	501	3.2	-	512	5.9	-
25-29歳	577	6.4	0.2	557	14.2	-
30-34歳	644	3.4	-	611	11.3	-
35-39歳	820	2.3	-	798	4.4	0.1
40-44歳	942	1.8	0.1	895	2.8	-
45-49歳	861	1.3	-	813	0.9	0.2
50-54歳	825	0.4	0.2	840	0.7	0.4
55-59歳	893	0.2	0.1	808	0.9	-
60-64歳	987	0.7	0.1	994	0.6	0.2
65-69歳	1,016	0.3	0.4	990	0.8	0.3
70-74歳	851	-	0.1	785	0.4	0.3
75-79歳	606	0.3	0.3	629	1.0	1.4
80-84歳	411	0.7	-	491	1.0	0.6
85歳以上	273	-	0.7	445	2.0	1.3

注) 世帯主が18歳以上の世帯が対象。総数(人)は世帯主および世帯員の人数。ただし世帯主・非世帯主の経歴不詳の人は除く。

図V-1 平均離家年齢の推移

(単位: 歳)

	1939年以前生まれ	1940～44年生まれ	1945～49年生まれ	1950～54年生まれ	1955～59年生まれ	1960～64年生まれ	1965～69年生まれ	1970～74年生まれ	1975～79年生まれ	1980～84年生まれ
男性	21.8	20.6	20.6	20.7	21.1	21.5	21.6	21.8	21.2	20.9
女性	21.7	21.5	21.4	21.1	21.4	22.2	22.7	23.1	22.0	21.8

図V-2 男女別、5歳階級別同棲割合

(男性)

年齢	第7回		第6回		第5回	
	総数(人)	同棲割合(%)	総数(人)	同棲割合(%)	総数(人)	同棲割合(%)
年齢計	1,470	1.6	2,695	1.0	2,889	1.4
18-19歳	252	0.4	397	0.3	319	-
20-24歳	489	1.6	681	0.9	760	0.9
25-29歳	440	1.4	693	1.7	878	1.7
30-34歳	289	2.8	924	0.8	932	2.0

(女性)

年齢	第7回		第6回		第5回	
	総数(人)	同棲割合(%)	総数(人)	同棲割合(%)	総数(人)	同棲割合(%)
年齢計	1,369	1.8	2,631	1.0	3,012	1.3
18-19歳	292	-	288	0.3	295	-
20-24歳	479	2.5	628	1.6	797	1.1
25-29歳	384	1.8	785	1.1	903	2.2
30-34歳	214	2.3	930	0.5	1017	1.1

図VI-1 世帯主の年齢別、夫婦と子から成る世帯から夫婦のみの世帯へと移行した継続世帯の割合

年齢	第7回		第6回		第5回	
	総数(世帯) <sup>注</sup>	割合(%)	総数(世帯) <sup>注</sup>	割合(%)	総数(世帯) <sup>注</sup>	割合(%)
50歳以上計	1,714	19.4	1,745	19.4	1,723	19.5
50-54歳	369	9.5	361	10.0	440	12.3
55-59歳	348	15.5	411	20.7	459	19.6
60-64歳	342	26.6	410	24.9	382	25.4
65-69歳	315	29.2	272	26.1	240	25.8
70-74歳	162	21.0	143	16.8	118	15.3
75-79歳	107	15.0	83	16.9	54	16.7
80-84歳	48	16.7	49	12.2	20	20.0
85歳以上	23	8.7	16	6.3	10	20.0

注) 5年前の家族類型が夫婦と子から成る継続世帯数。

図VI-2 世帯主の年齢別、別居した子の性別、「エンプティ・ネスト」世帯の5年以内に別居した子の離家理由の構成割合

(男性)

年齢	総数(人)	構成割合 (%)						
		結婚	就職・転勤等	入学・卒業等	死亡	離婚	病気・病弱	その他
50歳以上計	229	44.1	33.6	13.1	1.3	-	0.9	7.0
50-54歳	28	28.6	28.6	35.7	3.6	-	-	3.6
55-59歳	45	20.0	46.7	31.1	-	-	-	2.2
60-64歳	54	50.0	38.9	7.4	-	-	-	3.7
65-69歳	59	59.3	27.1	3.4	1.7	-	1.7	6.8
70-74歳	23	52.2	34.8	-	-	-	-	13.0
75-79歳	13	53.8	7.7	-	-	-	7.7	30.8

(女性)

年齢	総数(人)	構成割合 (%)						
		結婚	就職・転勤等	入学・卒業等	死亡	離婚	病気・病弱	その他
50歳以上計	238	59.7	21.4	9.7	1.7	0.4	0.4	6.7
50-54歳	28	25.0	25.0	39.3	3.6	-	-	7.1
55-59歳	35	57.1	14.3	22.9	-	-	-	5.7
60-64歳	77	71.4	18.2	5.2	-	-	-	5.2
65-69歳	64	65.6	28.1	-	1.6	-	-	4.7
70-74歳	17	47.1	29.4	-	-	5.9	-	17.6
75-79歳	13	69.2	15.4	-	-	-	-	15.4

注) 総数には不詳を含まない。

図VI-3 調査回別、子の離家段階別割合

調査回	割合 (%)			
	全子同居	一部同居	全子別居 (5年以内に別居あり)	全子別居 (5年以内に別居なし)
第3回(1994年)	47.2	32.1	8.3	12.4
第4回(1998年)	45.5	30.0	6.2	18.3
第5回(2004年)	41.5	29.2	7.6	21.7
第6回(2009年)	39.0	29.3	7.2	24.4
第7回(2014年)	37.8	26.6	7.7	28.0

図VI-4 性・年齢別、子の離家段階別割合

(男性)

年齢	総数(人)	割合(%)			
		全子同居	一部同居	全子別居 (5年以内に別居あり)	全子別居 (5年以内に別居なし)
39歳以下	902	93.1	1.3	1.8	3.8
40-44歳	602	88.7	3.0	3.2	5.1
45-49歳	607	74.8	14.5	4.6	6.1
50-54歳	629	52.3	27.0	10.7	10.0
55-59歳	699	29.9	36.5	14.3	19.3
60-64歳	817	16.2	35.9	16.0	31.9
65-69歳	877	11.2	31.5	14.3	43.1
70-74歳	761	8.9	28.6	7.1	55.3
75-79歳	546	5.9	30.6	5.3	58.2
80-84歳	377	7.4	34.5	2.7	55.4
85歳以上	268	9.0	38.4	1.9	50.7

(女性)

年齢	総数(人)	割合(%)			
		全子同居	一部同居	全子別居 (5年以内に別居あり)	全子別居 (5年以内に別居なし)
39歳以下	1,167	94.9	2.0	0.4	2.7
40-44歳	707	90.7	5.8	0.8	2.7
45-49歳	709	68.3	21.7	5.1	4.9
50-54歳	760	42.5	36.3	12.5	8.7
55-59歳	756	19.7	40.7	16.7	22.9
60-64歳	980	11.2	36.1	15.9	36.7
65-69歳	1,003	10.0	30.3	9.6	50.1
70-74歳	814	9.2	30.1	6.6	54.1
75-79歳	662	8.6	36.3	3.3	51.8
80-84歳	489	9.4	44.8	1.6	44.2
85歳以上	467	10.5	54.2	1.5	33.8

図VI-5 男女年齢別 介助・介護が必要な者の割合

年齢	男性		女性	
	総数(人)	割合(%)	総数(人)	割合(%)
40-44歳	943	1.2	954	1.7
45-49歳	874	1.4	884	1.4
50-54歳	826	1.5	890	1.5
55-59歳	882	2.2	873	2.3
60-64歳	984	2.5	1,076	2.0
65-69歳	990	3.0	1,104	2.6
70-74歳	837	5.0	907	7.4
75-79歳	587	10.4	722	15.0
80-84歳	406	19.5	531	23.7
85歳以上	273	35.9	487	53.0

図VI-6 介助・介護の要・不要別 家族類型分布 (65歳以上)

(男性)

状態	総数(人)	構成比(%)				
		単独世帯	夫婦のみの世帯	夫婦と子から成る世帯	ひとり親と子から成る世帯	その他の世帯
介護不要	2,781	10.5	48.7	21.0	3.1	16.7
要介護	309	11.3	40.8	18.4	6.1	23.3

(女性)

状態	総数(人)	構成比(%)				
		単独世帯	夫婦のみの世帯	夫婦と子から成る世帯	ひとり親と子から成る世帯	その他の世帯
介護不要	3,157	20.0	35.3	13.7	10.2	20.8
要介護	587	23.0	17.9	6.5	16.7	35.9

注) 総数には不詳を含まない。

図VI-7 要介護高齢者（単独世帯、夫婦のみ世帯）における最近居子の居住地

所属世帯の 家族類型	総数 (人)	構成比 (%)							
		生存子あり							生存子なし
		同じ敷地	となり近所	同じ市区 町村	同じ都道 府県	他の都道 府県	国外	その他	
単独	164	12.2	9.8	30.5	17.1	8.5	0.6	7.3	14.0
夫婦のみ	229	7.9	4.4	28.4	21.4	22.3	0.4	7.0	8.3

注) 「その他」は最近居子の居住地不詳及び別居子の有無不詳の計。

図VI-8 介助・介護の要・不要別 同居子の離家経験の有無 (65歳以上)

状態	男性				女性		
	総数 (人)	構成比 (%)		総数 (人)	構成比 (%)		
		同居子に離家 経験あり	同居子に離家 経験なし		同居子に離 家経験あり	同居子に離 家経験なし	
介護不要	919	52.8	47.2	1,172	57.4	42.6	
要介護	128	57.0	43.0	290	65.5	34.5	

注) 総数には不詳を含まない。



## 世帯単位の単純集計結果表(上段:実数, 下段:%)

### 住宅の所有形態(問1(1))

総数	持ち家(一戸建て)	持ち家(共同住宅)	賃貸住宅	民間借家	給与住宅	その他	不詳
11,011	6,257	1,124	784	2,079	361	161	245
100.0	56.8	10.2	7.1	18.9	3.3	1.5	2.2

### 住宅の部屋数(問1(1))

総数	1	2	3	4	5	6	7	8	9	10
11,011	624	581	1,544	2,145	2,190	1,403	937	540	257	167
100.0	5.7	5.3	14.0	19.5	19.9	12.7	8.5	4.9	2.3	1.5
11	12	13	14	15	16	17	18	19	20	21
56	50	19	5	12	3	1	0	0	3	0
0.5	0.5	0.2	0.0	0.1	0.0	0.0	0.0	0.0	0.0	0.0
22	27	29	30	33	37	40	45	48	50	52
1	1	1	3	1	1	1	1	1	4	2
0.0	0.0	0.0	0.0	0.0	0.0	0.0	0.0	0.0	0.0	0.0
60	62	64	70	77	80	不詳				
1	1	1	2	1	1	450				
0.0	0.0	0.0	0.0	0.0	0.0	4.1				

### 5年前から現住所に住んでいるか(問1(2))

総数	5年前も現在の住所(住宅も同じ)	5年前も現在の住所(新・増改築等)	5年前には別の住所	不詳
11,011	7,820	316	2,518	357
100.0	71.0	2.9	22.9	3.2

### 5年前の居住都道府県(問1(2))

総数	北海道	青森県	岩手県	宮城県	秋田県	山形県	福島県	茨城県	栃木県	群馬県
11,011	629	112	91	173	81	56	159	278	151	124
100.0	5.7	1.0	0.8	1.6	0.7	0.5	1.4	2.5	1.4	1.1
埼玉県	千葉県	東京都	神奈川県	新潟県	富山県	石川県	福井県	山梨県	長野県	岐阜県
616	545	980	712	206	45	84	90	66	185	204
5.6	4.9	8.9	6.5	1.9	0.4	0.8	0.8	0.6	1.7	1.9
静岡県	愛知県	三重県	滋賀県	京都府	大阪府	兵庫県	奈良県	和歌山県	鳥取県	島根県
286	552	152	80	266	705	389	90	114	34	99
2.6	5.0	1.4	0.7	2.4	6.4	3.5	0.8	1.0	0.3	0.9
岡山県	広島県	山口県	徳島県	香川県	愛媛県	高知県	福岡県	佐賀県	長崎県	熊本県
144	253	173	76	86	96	54	391	131	127	120
1.3	2.3	1.6	0.7	0.8	0.9	0.5	3.6	1.2	1.2	1.1
大分県	宮崎県	鹿児島県	沖縄県	外国	不詳					
103	124	100	90	40	549					
0.9	1.1	0.9	0.8	0.4	5.0					

### 5年前の住宅の所有形態(問1(3))

総数	持ち家(一戸建て)	持ち家(共同住宅)	賃貸住宅	民間借家	給与住宅	その他	不詳	非該当
11,011	960	192	263	1,164	206	104	302	7,820
100.0	8.7	1.7	2.4	10.6	1.9	0.9	2.7	71.0

### 5年前の住宅の部屋数(問1(3))

総数	1	2	3	4	5	6	7	8	9	10
11,011	298	286	613	566	380	230	146	94	45	39
100.0	2.7	2.6	5.6	5.1	3.5	2.1	1.3	0.9	0.4	0.4
11	12	13	14	16	17	18	20	27	30	37
8	8	2	1	1	2	1	2	1	3	1
0.1	0.1	0.0	0.0	0.0	0.0	0.0	0.0	0.0	0.0	0.0
45	40	50	不詳		非該当					
1	1	1	462		7,820					
0.0	0.0	0.0	4.2		71.0					

世帯員総数(問2)

総数	1人	2人	3人	4人	5人	6人	7人	8人	9人	10人
11,011	2,758	3,503	2,214	1,659	604	192	65	11	4	1
100.0	25.0	31.8	20.1	15.1	5.5	1.7	0.6	0.1	0.0	0.0

18歳未満世帯員数(問2)

総数	0人	1人	2人	3人	4人	5人	6人
11,011	8,441	1,169	1,069	297	31	3	1
100.0	76.7	10.6	9.7	2.7	0.3	0.0	0.0

18歳以上世帯員数(問2)

総数	1人	2人	3人	4人	5人	6人	7人	8人
11,011	2,943	5,139	1,810	852	209	51	6	1
100.0	26.7	46.7	16.4	7.7	1.9	0.5	0.1	0.0

5年前に世帯主か(問14(1))

総数	5年前には世帯主ではなかった	5年前も世帯主だった	不詳
11,011	1,368	9,278	365
100.0	12.4	84.3	3.3

前住世帯の種類(問14(2):5年前に世帯主でなかった場合のみ)

総数	集团的施設	二人以上の世帯	不詳	非該当
11,011	59	1,285	24	9,643
100.0	0.5	11.7	0.2	87.6

前住世帯の世帯員数(問14(3):5年前の世帯の種類が二人以上の世帯の場合のみ)

総数	2人	3人	4人	5人	6人	7人	8人	不詳	非該当
11,011	316	294	331	184	103	18	11	28	9,726
100.0	2.9	2.7	3.0	1.7	0.9	0.2	0.1	0.3	88.3

前住世帯の世帯主(問14(4):5年前の世帯の種類が二人以上の世帯の場合のみ)

総数	配偶者	子	子の配偶者	孫	あなたの父母	配偶者の父母	祖父母	兄弟姉妹	その他の親族	恋人・友人等
11,011	416	20	1	1	682	15	27	23	5	6
100.0	3.8	0.2	0.0	0.0	6.2	0.1	0.2	0.2	0.0	0.1
その他	不詳	非該当								
6.0	83.0	9726.0								
0.1	0.8	88.3								

前住世帯の状態(問14(5):5年前の世帯の種類が二人以上の世帯の場合のみ)

総数	あなたと同居していた	あなたと別居していた	死亡していた	不詳	非該当
11,011	181	672	388	44	9,726
100.0	1.6	6.1	3.5	0.4	88.3

5年前に同居しており、現在同居していない人(転出者)の有無

総数	あり	なし	不詳	非該当
11,011	3,074	7,352	526	59
100.0	27.9	66.8	4.8	0.5

転出者の人数(問15)

総数	0人	1人	2人	3人	4人	5人	6人	7人	8人	不詳
11,011	7,352	1,872	615	357	134	71	12	8	1	4
100.0	66.8	17.0	5.6	3.2	1.2	0.6	0.1	0.1	0.0	0.0
非該当										
585										
5.3										

転出者の続柄(問15)

総数	配偶者	子	子の配偶者	孫	孫の配偶者	世帯主の父母	配偶者の父母	祖父母	兄弟姉妹	その他の親族
55,055	613	1,813	32	137	2	1,475	91	150	573	36
100.0	1.1	3.3	0.1	0.2	0.0	2.7	0.2	0.3	1.0	0.1
恋人・友人等	その他	不詳	非該当							
18	33	196	49886							
0.0	0.1	0.4	90.6							

転出者の性別(問15)

総数	男	女	不詳	非該当
55,055	2,526	2,330	313	49,886
100.0	4.6	4.2	0.6	90.6

転出者の年齢(問15)

総数	1歳	2歳	3歳	4歳	5歳	6歳	7歳	8歳	9歳	10歳
55,055	2	4	5	8	13	10	5	8	6	14
100.0	0.0	0.0	0.0	0.0	0.0	0.0	0.0	0.0	0.0	0.0
11歳	12歳	13歳	14歳	15歳	16歳	17歳	18歳	19歳	20歳	21歳
10	15	20	22	40	37	29	211	64	87	55
0.0	0.0	0.0	0.0	0.1	0.1	0.1	0.4	0.1	0.2	0.1
22歳	23歳	24歳	25歳	26歳	27歳	28歳	29歳	30歳	31歳	32歳
86	76	84	90	82	60	66	70	70	45	51
0.2	0.1	0.2	0.2	0.1	0.1	0.1	0.1	0.1	0.1	0.1
33歳	34歳	35歳	36歳	37歳	38歳	39歳	40歳	41歳	42歳	43歳
42	32	33	30	29	27	27	27	13	32	21
0.1	0.1	0.1	0.1	0.1	0.0	0.0	0.0	0.0	0.1	0.0
44歳	45歳	46歳	47歳	48歳	49歳	50歳	51歳	52歳	53歳	54歳
19	38	37	23	39	30	60	38	36	35	25
0.0	0.1	0.1	0.0	0.1	0.1	0.1	0.1	0.1	0.1	0.0
55歳	56歳	57歳	58歳	59歳	60歳	61歳	62歳	63歳	64歳	65歳
47	36	32	29	29	39	25	30	37	21	36
0.1	0.1	0.1	0.1	0.1	0.1	0.0	0.1	0.1	0.0	0.1
66歳	67歳	68歳	69歳	70歳	71歳	72歳	73歳	74歳	75歳	76歳
30	21	18	17	22	16	17	20	26	22	25
0.1	0.0	0.0	0.0	0.0	0.0	0.0	0.0	0.0	0.0	0.0
77歳	78歳	79歳	80歳	81歳	82歳	83歳	84歳	85歳	86歳	87歳
24	19	29	32	22	29	25	25	33	20	26
0.0	0.0	0.1	0.1	0.0	0.1	0.0	0.0	0.1	0.0	0.0
88歳	89歳	90歳	91歳	92歳	93歳	94歳	95歳	96歳	97歳	98歳
21	17	14	18	22	10	11	9	6	7	5
0.0	0.0	0.0	0.0	0.0	0.0	0.0	0.0	0.0	0.0	0.0
99歳以上	不詳	非該当								
13	1,999	49,886								
0.0	3.6	90.6								

転出者の婚姻状態(問15)

総数	未婚	有配偶	死別	離別	不詳	非該当
55,055	1,880	1,942	319	123	905	49,886
100.0	3.4	3.5	0.6	0.2	1.6	90.6

転出の理由(問15)

総数	死亡	結婚	配偶者と死別	離婚	入学・卒業等	就職・転勤等	病気・病弱	その他	不詳	非該当
55,055	794	1,100	6	217	703	861	43	617	828	49,886
100.0	1.4	2.0	0.0	0.4	1.3	1.6	0.1	1.1	1.5	90.6

転出者の現住都道府県(問15)

総数	北海道	青森県	岩手県	宮城県	秋田県	山形県	福島県	茨城県	栃木県	群馬県
55,055	149	23	33	55	14	22	45	91	33	38
100.0	0.3	0.0	0.1	0.1	0.0	0.0	0.1	0.2	0.1	0.1
埼玉県	千葉県	東京都	神奈川県	新潟県	富山県	石川県	福井県	山梨県	長野県	岐阜県
153	136	345	194	66	13	22	23	21	52	92
0.3	0.2	0.6	0.4	0.1	0.0	0.0	0.0	0.0	0.1	0.2
静岡県	愛知県	三重県	滋賀県	京都府	大阪府	兵庫県	奈良県	和歌山県	鳥取県	島根県
67	151	33	17	59	197	129	24	31	13	23
0.1	0.3	0.1	0.0	0.1	0.4	0.2	0.0	0.1	0.0	0.0
岡山県	広島県	山口県	徳島県	香川県	愛媛県	高知県	福岡県	佐賀県	長崎県	熊本県
56	76	206	27	34	17	11	135	62	39	37
0.1	0.1	0.4	0.0	0.1	0.0	0.0	0.2	0.1	0.1	0.1
大分県	宮崎県	鹿児島県	沖縄県	外国	不詳	非該当				
35	41	30	27	62	1,121	50675				
0.1	0.1	0.1	0.0	0.1	2.0	92.0				

個人単位の単純集計結果表(世帯主および18歳以上世帯員について)  
(上段:実数、下段:%)

住宅の所有形態(問1(1))

総数	持ち家(一戸建て)	持ち家(共同住宅)	賃貸住宅	民間借家	給与住宅	その他	不詳
23,084	14,740	2,345	1,306	3,433	485	273	502
100.0	63.9	10.2	5.7	14.9	2.1	1.2	2.2

住宅の部屋数(問1(1))

総数	1	2	3	4	5	6	7	8	9	10
23,084	662	782	2,671	4,438	4,923	3,271	2,302	1,447	747	493
100.0	2.9	3.4	11.6	19.2	21.3	14.2	10.0	6.3	3.2	2.1
11	12	13	14	15	16	17	20	22	27	29
174	137	56	21	28	8	5	5	4	2	2
0.8	0.6	0.2	0.1	0.1	0.0	0.0	0.0	0.0	0.0	0.0
30	33	37	40	45	48	50	52	60	62	64
4	1	1	1	2	1	4	3	1	1	1
0.0	0.0	0.0	0.0	0.0	0.0	0.0	0.0	0.0	0.0	0.0
70	77	80	不詳							
2	1	3	880							
0.0	0.0	0.0	3.8							

世帯員総数(問2)

総数	1人	2人	3人	4人	5人	6人	7人	8人	9人	10人
23,084	2,758	6,844	5,713	4,661	1,951	793	288	46	23	7
100.0	11.9	29.6	24.7	20.2	8.5	3.4	1.2	0.2	0.1	0.0

18歳未満世帯員の有無(問2)

総数	なし	あり
23,084	17,172	5,912
100.0	74.4	25.6

65歳以上世帯員の有無(問2)

総数	なし	あり
23,084	11,712	11,372
100.0	50.7	49.3

現在の家族類型

総数	単独世帯	夫婦のみの世帯	夫婦と子供から成る世帯	男親と子供から成る世帯	女親と子供から成る世帯	夫婦(片親)と子供夫婦のみの世帯	夫婦(片親)と子供と子供夫婦から成る世帯	夫婦(片親)と子供夫婦と孫から成る世帯	その他の親族世帯	非親族世帯
23,084	2,758	5,255	8,884	296	1,648	717	33	2,060	1,186	218
100.0	11.9	22.8	38.5	1.3	7.1	3.1	0.1	8.9	5.1	0.9
不詳										
29										
0.1										

性別(問3)

総数	男	女
23,084	11,025	12,059
100.0	47.8	52.2

世帯主との続柄(問4)

総数	世帯主	配偶者	子	子の配偶者	孫	孫の配偶者	世帯主の父母	配偶者の父母	祖父母	兄弟姉妹
23,084	11,011	6,775	3,697	314	194	5	673	146	5	124
100.0	47.7	29.3	16.0	1.4	0.8	0.0	2.9	0.6	0.0	0.5
その他の親族	恋人・友人等	その他	不詳							
35	61	38	6							
0.2	0.3	0.2	0.0							

きょうだいの数:兄(問5)

総数	0人	1人	2人	3人	4人	5人	6人	不詳
23,084	15,462	5,827	1,311	280	63	9	6	126
100.0	67.0	25.2	5.7	1.2	0.3	0.0	0.0	0.5

きょうだいの数:弟(問5)

総数	0人	1人	2人	3人	4人	5人	6人	8人	不詳
23,084	14,967	6,169	1,422	322	64	12	1	1	126
100.0	64.8	26.7	6.2	1.4	0.3	0.1	0.0	0.0	0.5

きょうだいの数:姉(問5)

総数	0人	1人	2人	3人	4人	5人	6人	7人	8人	不詳
23,084	14,768	5,952	1,610	450	127	31	5	2	1	138
100.0	64.0	25.8	7.0	1.9	0.6	0.1	0.0	0.0	0.0	0.6

きょうだいの数:妹(問5)

総数	0人	1人	2人	3人	4人	5人	6人	7人	10人	不詳
23,084	15,043	5,934	1,483	377	83	21	3	1	1	138
100.0	65.2	25.7	6.4	1.6	0.4	0.1	0.0	0.0	0.0	0.6

きょうだいの数:合計(問5)

総数	0人	1人	2人	3人	4人	5人	6人	7人	8人	9人
23,084	2,584	8,673	6,566	2,725	1,349	686	327	112	41	11
100.0	11.2	37.6	28.4	11.8	5.8	3.0	1.4	0.5	0.2	0.0
10人	11人	不詳								
5	1	4								
0.0	0.0	0.0								

婚姻状態(問6)

総数	未婚	有配偶	死別	離別	不詳
23,084	4,623	14,746	1,969	1,236	510
100.0	20.0	63.9	8.5	5.4	2.2

初婚・再婚の別(問6-2:既婚の場合のみ)

総数	初婚	再婚	不詳	非該当
23,084	15,040	921	2,063	5,060
100.0	65.2	4.0	8.9	21.9

在学・卒業の別(問7:18歳以上の場合のみ)

総数	在学中(中退含む)	卒業	不詳
23,084	1,022	15,917	6,145
100.0	4.4	69.0	26.6

教育施設(問7-1:18歳以上の場合のみ)

総数	小学校・新制中学	旧制中学・新制高校	専修学校(高卒後)	高専・短大	大学・大学院	9)不詳
23,084	2,737	7,659	2,374	2,515	5,281	2,518
100.0	11.9	33.2	10.3	10.9	22.9	10.9

現在の就業状態(問8:18歳以上の場合のみ)

総数	自営業主・家族従業者	常勤	パート・アルバイト	無職	不詳
23,084	2,309	7,322	3,313	8,209	1,931
100.0	10.0	31.7	14.4	35.6	8.4

現在の職業(問8-1:18歳以上の場合のみ)

総数	管理職	専門・技術	事務	販売	サービス	保安	農林漁業	生産工程
23,084	1,214	2,801	1,774	1,131	2,445	152	439	1,101
100.0	5.3	12.1	7.7	4.9	10.6	0.7	1.9	4.8

輸送・機械運転	建設・採掘	運搬・清掃・包装等	不詳	非該当
397	649	485	835	9,661
1.7	2.8	2.1	3.6	41.9

離家の有無(問9:18歳以上の場合のみ)

総数	親と離れ別の世帯に住んだことがある	生れてからずっと親と同居	不詳
23,084	17,936	3,630	1,518
100.0	77.7	15.7	6.6

離家のきっかけ(問9-1: 離家経験ありの場合のみ)

総数	入学・進学等	就職・転職・転勤等	結婚	住宅事情や通勤・通学の便など	親からの自立・独立	その他	不詳	非該当
23,084	3,998	4,773	6,628	344	972	377	844	5,148
100.0	17.3	20.7	28.7	1.5	4.2	1.6	3.7	22.3

離家年齢(問9-2: 離家経験ありの場合のみ)

総数	0歳	1歳	2歳	3歳	4歳	5歳	6歳	7歳	8歳	9歳
23,084	3	7	13	21	8	11	16	6	8	11
100.0	0.0	0.0	0.1	0.1	0.0	0.0	0.1	0.0	0.0	0.0
10歳	11歳	12歳	13歳	14歳	15歳	16歳	17歳	18歳	19歳	20歳
24	8	30	35	45	764	573	215	4,661	1,082	1,078
0.1	0.0	0.1	0.2	0.2	3.3	2.5	0.9	20.2	4.7	4.7
21歳	22歳	23歳	24歳	25歳	26歳	27歳	28歳	29歳	30歳	31歳
633	981	1,067	955	946	670	541	459	309	348	110
2.7	4.2	4.6	4.1	4.1	2.9	2.3	2.0	1.3	1.5	0.5
32歳	33歳	34歳	35歳	36歳	37歳	38歳	39歳	40歳	41歳	42歳
97	75	60	74	34	32	36	20	35	7	14
0.4	0.3	0.3	0.3	0.1	0.1	0.2	0.1	0.2	0.0	0.1
43歳	44歳	45歳	46歳	47歳	48歳	49歳	50歳	51歳	52歳	53歳
6	3	8	4	10	2	1	2	3	2	1
0.0	0.0	0.0	0.0	0.0	0.0	0.0	0.0	0.0	0.0	0.0
54歳	55歳	56歳	57歳	59歳	60歳	62歳	65歳	78歳	88歳	不詳
4	4	1	1	2	3	1	1	1	1	1,753
0.0	0.0	0.0	0.0	0.0	0.0	0.0	0.0	0.0	0.0	7.6
非該当										
5,148										
22.3										

親の世帯へ戻ったかどうか(問9-3: 離家経験ありで、現在親と同居していない場合のみ)

総数	ずっと親と別の世帯	親の世帯に戻った	不詳	非該当
23,084	10,708	4,972	2,256	5,148
100.0	46.4	21.5	9.8	22.3

5年前に現世帯主と同居していたか(問10: 非世帯主のみ)

総数	同居していなかった	同居していた	不詳	非該当
23,084	1,080	9,431	1,562	11,011
100.0	4.7	40.9	6.8	47.7

同居のきっかけ(問10-1: 5年前に現世帯主と非同居の場合のみ)

総数	結婚	離婚	配偶者と死別	入学・卒業等	就職・転勤等	扶養・育児支援等	その他	不詳	非該当
23,084	500	55	17	61	155	41	139	112	22,004
100.0	2.2	0.2	0.1	0.3	0.7	0.2	0.6	0.5	95.3

5年前に住んでいた都道府県(問10-2: 5年前に現世帯主と非同居の場合のみ)

総数	北海道	青森県	岩手県	宮城県	秋田県	山形県	福島県	茨城県	栃木県	群馬県
23,084	44	12	8	16	13	2	18	27	7	11
100.0	0.2	0.1	0.0	0.1	0.1	0.0	0.1	0.1	0.0	0.0
埼玉県	千葉県	東京都	神奈川県	新潟県	富山県	石川県	福井県	山梨県	長野県	岐阜県
39	41	121	60	29	5	6	8	5	15	12
0.2	0.2	0.5	0.3	0.1	0.0	0.0	0.0	0.0	0.1	0.1
静岡県	愛知県	三重県	滋賀県	京都府	大阪府	兵庫県	奈良県	和歌山県	鳥取県	島根県
24	50	16	2	25	56	26	5	10	4	5
0.1	0.2	0.1	0.0	0.1	0.2	0.1	0.0	0.0	0.0	0.0
岡山県	広島県	山口県	徳島県	香川県	愛媛県	高知県	福岡県	佐賀県	長崎県	熊本県
11	17	12	3	10	8	3	55	20	12	23
0.0	0.1	0.1	0.0	0.0	0.0	0.0	0.2	0.1	0.1	0.1
大分県	宮崎県	鹿児島県	沖縄県	外国	不詳	非該当				
7	7	16	7	15	132	22,004				
0.0	0.0	0.1	0.0	0.1	0.6	95.3				

5年前に住んでいた世帯の種類(問10-3:5年前に現世帯主と非同居の場合のみ)

総数	集团的施設	一人暮らし	二人以上の世帯	不詳	非該当
23,084	23	368	459	230	22,004
100.0	0.1	1.6	2.0	1.0	95.3

5年前に住んでいた世帯の世帯員数(問10-4:5年前の世帯が二人以上の場合のみ)

総数	2人	3人	4人	5人	6人	7人	8人	9人	12人	不詳
23,084	111	122	119	66	24	10	1	1	1	4
100.0	0.5	0.5	0.5	0.3	0.1	0.0	0.0	0.0	0.0	0.0
非該当										
22,625										
98.0										

5年前に住んでいた世帯での続柄(問10-5:5年前の世帯が二人以上の場合のみ)

総数	世帯主	配偶者	子	子の配偶者	孫	世帯主の父母	配偶者の父母	祖父母	兄弟姉妹	その他の親族
23,084	69	65	232	7	6	21	9	3	11	6
100.0	0.3	0.3	1.0	0.0	0.0	0.1	0.0	0.0	0.0	0.0
恋人・友人等	その他	不詳	非該当							
8	4	18	22625							
0.0	0.0	0.1	98							

5年前に住んでいた世帯の世帯員(問10-6:5年前の世帯で世帯主だった場合のみ)

総数	配偶者	子	子の配偶者	孫	孫の配偶者	世帯主の父母	配偶者の父母	祖父母	兄弟姉妹	その他の親族
23,084	40	40	2	3	1	6	1	2	7	2
100.0	0.2	0.2	0.0	0.0	0.0	0.0	0.0	0.0	0.0	0.0
その他	不詳	非該当								
1	1	23,015								
0	0.0	99.7								

健康状態(問11:18歳以上の場合のみ)

総数	健康で介助や介護の必要はない	健康とはいえない切れないが、日常生活に支障はない	日常生活の一部に手助けが必要	寝たきり、または全面的に介助が必要	入院中	不詳
23,084	16,768	3,983	896	143	93	1,201
100.0	72.6	17.3	3.9	0.6	0.4	5.2

生存子の有無(問12)

総数	子供がいる	子供はいない	不詳
23,084	15,610	6,116	1,358
100.0	67.6	26.5	5.9

生存子数:18歳未満・男(問12-1:子供がいる場合のみ)

総数	0人	1人	2人	3人	4人	5人	不詳	非該当
23,084	18,344	2,441	780	114	9	1	37	1,358
100.0	79.5	10.6	3.4	0.5	0.0	0.0	0.2	5.9

生存子数:18歳未満・女(問12-1:子供がいる場合のみ)

総数	0人	1人	2人	3人	4人	不詳	非該当
23,084	18,431	2,463	710	78	7	37	1,358
100.0	79.8	10.7	3.1	0.3	0.0	0.2	5.9

生存子数:18歳以上・男(問12-1:子供がいる場合のみ)

総数	0人	1人	2人	3人	4人	5人	不詳	非該当
23,084	13,091	5,499	2,608	451	36	4	37	1,358
100.0	56.7	23.8	11.3	2.0	0.2	0.0	0.2	5.9

生存子数:18歳以上・女(問12-1:子供がいる場合のみ)

総数	0人	1人	2人	3人	4人	5人	6人	不詳	非該当
23,084	13,191	5,542	2,466	439	39	9	3	37	1,358
100.0	57.1	24.0	10.7	1.9	0.2	0.0	0.0	0.2	5.9

生存子数:男(問12-1:子供がいる場合のみ)

総数	0人	1人	2人	3人	4人	5人	6人	9人	不詳	非該当
23,084	10,067	7,393	3,549	618	48	12	2	1	36	1,358
100.0	43.6	32.0	15.4	2.7	0.2	0.1	0.0	0.0	0.2	5.9

生存子数:女(問12-1:子供がいる場合のみ)

総数	0人	1人	2人	3人	4人	5人	6人	不詳	非該当
23,084	10,217	7,509	3,324	575	53	9	3	36	1,358
100.0	44.3	32.5	14.4	2.5	0.2	0.0	0.0	0.2	5.9

生存子数:未婚・男(問12-2:子供がいる場合のみ)

総数	0人	1人	2人	3人	4人	5人	6人	不詳	非該当
23,084	13,927	5,256	1,623	239	18	4	2	657	1,358
100.0	60.3	22.8	7.0	1.0	0.1	0.0	0.0	2.8	5.9

生存子数:未婚・女(問12-2:子供がいる場合のみ)

総数	0人	1人	2人	3人	4人	不詳	非該当
23,084	14,743	4,765	1,382	169	7	660	1,358
100.0	63.9	20.6	6.0	0.7	0.0	2.9	5.9

生存子数:既婚・男(問12-2:子供がいる場合のみ)

総数	0人	1人	2人	3人	4人	5人	不詳	非該当
23,084	16,190	3,549	1,172	149	8	1	657	1,358
100.0	70.1	15.4	5.1	0.6	0.0	0.0	2.8	5.9

生存子数:既婚・女(問12-2:子供がいる場合のみ)

総数	0人	1人	2人	3人	4人	5人	6人	不詳	非該当
23,084	15,668	3,873	1,291	208	20	4	2	660	1,358
100.0	67.9	16.8	5.6	0.9	0.1	0.0	0.0	2.9	5.9

別居している子供の有無(問12-3:子供がいる場合のみ)

総数	別居している子供がいる	全員が同居	不詳	非該当
23,084	9,697	5,541	372	7,474
100.0	42.0	24.0	1.6	32.4

最も近くに居住している子供の居住地(問12-4:別居子がいる場合のみ)

総数	同じ敷地	となり近所	同じ市区町村	同じ都道府県	他の都道府県	国外	不詳	非該当
23,084	423	460	2,511	2,769	2,741	55	738	13,387
100.0	1.8	2.0	10.9	12.0	11.9	0.2	3.2	58.0

最も近くに居住している子供の居住都道府県(問12-4:別居子がいる場合のみ)

総数	北海道	青森県	岩手県	宮城県	秋田県	山形県	福島県	茨城県	栃木県	群馬県
23,084	509	92	51	179	68	44	124	172	138	92
100.0	2.2	0.4	0.2	0.8	0.3	0.2	0.5	0.7	0.6	0.4
埼玉県	千葉県	東京都	神奈川県	新潟県	富山県	石川県	福井県	山梨県	長野県	岐阜県
479	416	1,011	583	135	47	67	68	61	163	144
2.1	1.8	4.4	2.5	0.6	0.2	0.3	0.3	0.3	0.7	0.6
静岡県	愛知県	三重県	滋賀県	京都府	大阪府	兵庫県	奈良県	和歌山県	鳥取県	島根県
272	494	109	67	212	568	319	57	60	12	87
1.2	2.1	0.5	0.3	0.9	2.5	1.4	0.2	0.3	0.1	0.4
岡山県	広島県	山口県	徳島県	香川県	愛媛県	高知県	福岡県	佐賀県	長崎県	熊本県
99	188	99	57	60	71	39	327	92	84	93
0.4	0.8	0.4	0.2	0.3	0.3	0.2	1.4	0.4	0.4	0.4
大分県	宮崎県	鹿児島県	沖縄県	外国	不詳	非該当				
74	83	66	79	55	1,231	13,387				
0.3	0.4	0.3	0.3	0.2	5.3	58.0				

父親の居住している世帯(問13)

総数	この世帯に同居	施設	施設以外	死亡	不詳
23,084	3,249	207	5,221	11,160	3,247
100.0	14.1	0.9	22.6	48.3	14.1



母親の居住している世帯(問13)

総数	この世帯に同居	施設	施設以外	死亡	不詳
23,084	4,422	644	6,682	8,099	3,237
100.0	19.2	2.8	28.9	35.1	14.0

現在の年齢

総数	18歳	19歳	20歳	21歳	22歳	23歳	24歳	25歳	26歳	27歳
23,084	287	269	250	216	211	221	209	268	227	238
100.0	1.2	1.2	1.1	0.9	0.9	1.0	0.9	1.2	1.0	1.0
28歳	29歳	30歳	31歳	32歳	33歳	34歳	35歳	36歳	37歳	38歳
269	239	257	250	276	306	294	313	354	308	358
1.2	1.0	1.1	1.1	1.2	1.3	1.3	1.4	1.5	1.3	1.6
39歳	40歳	41歳	42歳	43歳	44歳	45歳	46歳	47歳	48歳	49歳
446	398	417	388	373	411	393	371	354	319	387
1.9	1.7	1.8	1.7	1.6	1.8	1.7	1.6	1.5	1.4	1.7
50歳	51歳	52歳	53歳	54歳	55歳	56歳	57歳	58歳	59歳	60歳
356	386	383	314	340	369	359	348	375	364	393
1.5	1.7	1.7	1.4	1.5	1.6	1.6	1.5	1.6	1.6	1.7
61歳	62歳	63歳	64歳	65歳	66歳	67歳	68歳	69歳	70歳	71歳
417	422	441	493	548	559	487	313	351	402	393
1.8	1.8	1.9	2.1	2.4	2.4	2.1	1.4	1.5	1.7	1.7
72歳	73歳	74歳	75歳	76歳	77歳	78歳	79歳	80歳	81歳	82歳
404	398	303	299	309	283	269	273	259	220	218
1.8	1.7	1.3	1.3	1.3	1.2	1.2	1.2	1.1	1.0	0.9
83歳	84歳	85歳	86歳	87歳	88歳	89歳	90歳	91歳	92歳	93歳
172	168	138	125	117	96	82	54	42	47	31
0.7	0.7	0.6	0.5	0.5	0.4	0.4	0.2	0.2	0.2	0.1
94歳	95歳	96歳	97歳	98歳	99歳	100歳	101歳	104歳		
27	17	13	12	6	5	4	2	1		
0.1	0.1	0.1	0.1	0.0	0.0	0.0	0.0	0.0		

出生年(5歳階級)(問3)

総数	1939年以前	1940～44年	1945～49年	1950～54年	1955～59年	1960～64年	1965～69年	1970～74年	1975～79年	1980～84年
23,084	3,438	1,914	2,339	2,095	1,797	1,846	1,802	2,027	1,679	1,370
100.0	14.9	8.3	10.1	9.1	7.8	8.0	7.8	8.8	7.3	5.9
1985～89年	1990～94年	1995～99年								
1,199	1,162	416								
5.2	5.0	1.8								

結婚・離婚・死別年(5歳階級)(問6-1:既婚の場合のみ)

総数	1974年以前	1975～1979年	1980～1984年	1985～1989年	1990～1994年	1995～1999年	2000～2004年	2005～2009年	2010～2014年	不詳
23,084	4,103	1,313	1,364	1,310	1,418	1,452	1,587	1,633	1,617	2,227
100.0	17.8	5.7	5.9	5.7	6.1	6.3	6.9	7.1	7.0	9.6
非該当										
5,060										
21.9										

離家年齢(5歳階級)(問9-2:離家経験ありの場合のみ)

総数	非該当	0～14歳	15～19歳	20～24歳	25～29歳	30～34歳	35～39歳	40歳以上	不詳
23,084	5,148	246	7,295	4,714	2,925	690	196	117	1,753
100.0	22.3	1.1	31.6	20.4	12.7	3.0	0.8	0.5	7.6



## 世帯単位のクロス集計結果表(実数および%)

### 1. 世帯主の性別×世帯主の年齢(5歳階級)

	[横%表]			[縦%表]		
	男女計	男	女	男女計	男	女
年齢計	11,011	8,601	2,410	100.0	78.1	21.9
0～19歳	103	44	59	100.0	42.7	57.3
20～24歳	192	138	54	100.0	71.9	28.1
25～29歳	348	280	68	100.0	80.5	19.5
30～34歳	478	409	69	100.0	85.6	14.4
35～39歳	679	588	91	100.0	86.6	13.4
40～44歳	868	739	129	100.0	85.1	14.9
45～49歳	851	708	143	100.0	83.2	16.8
50～54歳	865	729	136	100.0	84.3	15.7
55～59歳	1,001	832	169	100.0	83.1	16.9
60～64歳	1,212	966	246	100.0	79.7	20.3
65～69歳	1,299	1,016	283	100.0	78.2	21.8
70～74歳	1,166	872	294	100.0	74.8	25.2
75～79歳	885	620	265	100.0	70.1	29.9
80～84歳	623	415	208	100.0	66.6	33.4
85歳以上	441	245	196	100.0	55.6	44.4

### 2. 世帯主の性別×世帯主の出生年(5年階級)

	[縦%表]			[横%表]		
	男女計	男	女	男女計	男	女
出生年計	11,011	8,601	2,410	100.0	78.1	21.9
1939年以前	2,039	1,346	693	100.0	66.0	34.0
1940～1944年	1,168	878	290	100.0	75.2	24.8
1945～1949年	1,329	1,037	292	100.0	78.0	22.0
1950～1954年	1,187	953	234	100.0	80.3	19.7
1955～1959年	981	815	166	100.0	83.1	16.9
1960～1964年	885	745	140	100.0	84.2	15.8
1965～1969年	847	706	141	100.0	83.4	16.6
1970～1974年	874	751	123	100.0	85.9	14.1
1975～1979年	628	541	87	100.0	86.1	13.9
1980～1984年	469	396	73	100.0	84.4	15.6
1985～1989年	327	266	61	100.0	81.3	18.7
1990～1994年	198	137	61	100.0	69.2	30.8
1995～1999年	79	30	49	100.0	38.0	62.0

### 3. 現在の世帯員総数×世帯主の年齢(5歳階級)×世帯主の性別

男女計	計	1人	2人	3人	4人	5人	6人	7人	8人	9人	10人
年齢計	11,011	2,758	3,503	2,214	1,659	604	192	65	11	4	1
0～19歳	103	99	3	1	-	-	-	-	-	-	-
20～24歳	192	158	16	13	4	-	1	-	-	-	-
25～29歳	348	189	75	46	31	6	1	-	-	-	-
30～34歳	478	102	94	139	106	31	5	1	-	-	-
35～39歳	679	101	119	154	220	65	16	4	-	-	-
40～44歳	868	138	156	184	259	107	18	5	1	-	-
45～49歳	851	143	155	174	254	97	21	7	-	-	-
50～54歳	865	161	172	233	210	74	12	1	1	1	-
55～59歳	1,001	203	284	244	189	52	15	9	4	-	1
60～64歳	1,212	261	459	276	141	47	19	6	2	1	-
65～69歳	1,299	306	543	289	94	35	20	10	1	1	-
70～74歳	1,166	293	538	205	63	31	30	6	-	-	-
75～79歳	885	236	437	120	49	18	17	7	1	-	-
80～84歳	623	194	279	81	23	28	9	7	1	1	-
85歳以上	441	174	173	55	16	13	8	2	-	-	-

#### [横%表]

男女計	計	1人	2人	3人	4人	5人	6人	7人	8人	9人	10人
年齢計	100.0	25.0	31.8	20.1	15.1	5.5	1.7	0.6	0.1	0.0	0.0
0～19歳	100.0	96.1	2.9	1.0	-	-	-	-	-	-	-
20～24歳	100.0	82.3	8.3	6.8	2.1	-	0.5	-	-	-	-
25～29歳	100.0	54.3	21.6	13.2	8.9	1.7	0.3	-	-	-	-
30～34歳	100.0	21.3	19.7	29.1	22.2	6.5	1.0	0.2	-	-	-
35～39歳	100.0	14.9	17.5	22.7	32.4	9.6	2.4	0.6	-	-	-
40～44歳	100.0	15.9	18.0	21.2	29.8	12.3	2.1	0.6	0.1	-	-
45～49歳	100.0	16.8	18.2	20.4	29.8	11.4	2.5	0.8	-	-	-
50～54歳	100.0	18.6	19.9	26.9	24.3	8.6	1.4	0.1	0.1	0.1	-
55～59歳	100.0	20.3	28.4	24.4	18.9	5.2	1.5	0.9	0.4	-	0.1
60～64歳	100.0	21.5	37.9	22.8	11.6	3.9	1.6	0.5	0.2	0.1	-
65～69歳	100.0	23.6	41.8	22.2	7.2	2.7	1.5	0.8	0.1	0.1	-
70～74歳	100.0	25.1	46.1	17.6	5.4	2.7	2.6	0.5	-	-	-
75～79歳	100.0	26.7	49.4	13.6	5.5	2.0	1.9	0.8	0.1	-	-
80～84歳	100.0	31.1	44.8	13.0	3.7	4.5	1.4	1.1	0.2	0.2	-
85歳以上	100.0	39.5	39.2	12.5	3.6	2.9	1.8	0.5	-	-	-

#### [縦%表]

男女計	計	1人	2人	3人	4人	5人	6人	7人	8人	9人	10人
年齢計	100.0	100.0	100.0	100.0	100.0	100.0	100.0	100.0	100.0	100.0	100.0
0～19歳	0.9	3.6	0.1	0.0	-	-	-	-	-	-	-
20～24歳	1.7	5.7	0.5	0.6	0.2	-	0.5	-	-	-	-
25～29歳	3.2	6.9	2.1	2.1	1.9	1.0	0.5	-	-	-	-
30～34歳	4.3	3.7	2.7	6.3	6.4	5.1	2.6	1.5	-	-	-
35～39歳	6.2	3.7	3.4	7.0	13.3	10.8	8.3	6.2	-	-	-
40～44歳	7.9	5.0	4.5	8.3	15.6	17.7	9.4	7.7	9.1	-	-
45～49歳	7.7	5.2	4.4	7.9	15.3	16.1	10.9	10.8	-	-	-
50～54歳	7.9	5.8	4.9	10.5	12.7	12.3	6.3	1.5	9.1	25.0	-
55～59歳	9.1	7.4	8.1	11.0	11.4	8.6	7.8	13.8	36.4	-	100.0
60～64歳	11.0	9.5	13.1	12.5	8.5	7.8	9.9	9.2	18.2	25.0	-
65～69歳	11.8	11.1	15.5	13.1	5.7	5.8	10.4	15.4	9.1	25.0	-
70～74歳	10.6	10.6	15.4	9.3	3.8	5.1	15.6	9.2	-	-	-
75～79歳	8.0	8.6	12.5	5.4	3.0	3.0	8.9	10.8	9.1	-	-
80～84歳	5.7	7.0	8.0	3.7	1.4	4.6	4.7	10.8	9.1	25.0	-
85歳以上	4.0	6.3	4.9	2.5	1.0	2.2	4.2	3.1	-	-	-

### 3. 現在の世帯員総数×世帯主の年齢(5歳階級)×世帯主の性別(続)

男	計	1人	2人	3人	4人	5人	6人	7人	8人	9人	10人
年齢計	8,601	1,325	2,911	1,965	1,560	573	188	63	11	4	1
0～19歳	44	40	3	1	-	-	-	-	-	-	-
20～24歳	138	112	9	13	3	-	1	-	-	-	-
25～29歳	280	143	58	45	28	5	1	-	-	-	-
30～34歳	409	68	81	125	101	28	5	1	-	-	-
35～39歳	588	69	91	134	210	64	16	4	-	-	-
40～44歳	739	93	120	152	245	105	18	5	1	-	-
45～49歳	708	93	105	147	242	94	21	6	-	-	-
50～54歳	729	117	132	194	198	73	12	1	1	1	-
55～59歳	832	121	228	225	179	50	15	9	4	-	1
60～64歳	966	121	385	252	136	45	19	5	2	1	-
65～69歳	1,016	118	477	272	87	33	17	10	1	1	-
70～74歳	872	84	485	186	56	26	29	6	-	-	-
75～79歳	620	59	371	108	41	16	17	7	1	-	-
80～84歳	415	48	237	69	20	23	9	7	1	1	-
85歳以上	245	39	129	42	14	11	8	2	-	-	-

#### [横%表]

男	計	1人	2人	3人	4人	5人	6人	7人	8人	9人	10人
年齢計	100.0	15.4	33.8	22.8	18.1	6.7	2.2	0.7	0.1	0.0	0.0
0～19歳	100.0	90.9	6.8	2.3	-	-	-	-	-	-	-
20～24歳	100.0	81.2	6.5	9.4	2.2	-	0.7	-	-	-	-
25～29歳	100.0	51.1	20.7	16.1	10.0	1.8	0.4	-	-	-	-
30～34歳	100.0	16.6	19.8	30.6	24.7	6.8	1.2	0.2	-	-	-
35～39歳	100.0	11.7	15.5	22.8	35.7	10.9	2.7	0.7	-	-	-
40～44歳	100.0	12.6	16.2	20.6	33.2	14.2	2.4	0.7	0.1	-	-
45～49歳	100.0	13.1	14.8	20.8	34.2	13.3	3.0	0.8	-	-	-
50～54歳	100.0	16.0	18.1	26.6	27.2	10.0	1.6	0.1	0.1	0.1	-
55～59歳	100.0	14.5	27.4	27.0	21.5	6.0	1.8	1.1	0.5	-	0.1
60～64歳	100.0	12.5	39.9	26.1	14.1	4.7	2.0	0.5	0.2	0.1	-
65～69歳	100.0	11.6	46.9	26.8	8.6	3.2	1.7	1.0	0.1	0.1	-
70～74歳	100.0	9.6	55.6	21.3	6.4	3.0	3.3	0.7	-	-	-
75～79歳	100.0	9.5	59.8	17.4	6.6	2.6	2.7	1.1	0.2	-	-
80～84歳	100.0	11.6	57.1	16.6	4.8	5.5	2.2	1.7	0.2	0.2	-
85歳以上	100.0	15.9	52.7	17.1	5.7	4.5	3.3	0.8	-	-	-

#### [縦%表]

男	計	1人	2人	3人	4人	5人	6人	7人	8人	9人	10人
年齢計	100.0	100.0	100.0	100.0	100.0	100.0	100.0	100.0	100.0	100.0	100.0
0～19歳	0.5	3.0	0.1	0.1	-	-	-	-	-	-	-
20～24歳	1.6	8.5	0.3	0.7	0.2	-	0.5	-	-	-	-
25～29歳	3.3	10.8	2.0	2.3	1.8	0.9	0.5	-	-	-	-
30～34歳	4.8	5.1	2.8	6.4	6.5	4.9	2.7	1.6	-	-	-
35～39歳	6.8	5.2	3.1	6.8	13.5	11.2	8.5	6.3	-	-	-
40～44歳	8.6	7.0	4.1	7.7	15.7	18.3	9.6	7.9	9.1	-	-
45～49歳	8.2	7.0	3.6	7.5	15.5	16.4	11.2	9.5	-	-	-
50～54歳	8.5	8.8	4.5	9.9	12.7	12.7	6.4	1.6	9.1	25.0	-
55～59歳	9.7	9.1	7.8	11.5	11.5	8.7	8.0	14.3	36.4	-	100.0
60～64歳	11.2	9.1	13.2	12.8	8.7	7.9	10.1	7.9	18.2	25.0	-
65～69歳	11.8	8.9	16.4	13.8	5.6	5.8	9.0	15.9	9.1	25.0	-
70～74歳	10.1	6.3	16.7	9.5	3.6	4.5	15.4	9.5	-	-	-
75～79歳	7.2	4.5	12.7	5.5	2.6	2.8	9.0	11.1	9.1	-	-
80～84歳	4.8	3.6	8.1	3.5	1.3	4.0	4.8	11.1	9.1	25.0	-
85歳以上	2.8	2.9	4.4	2.1	0.9	1.9	4.3	3.2	-	-	-

3. 現在の世帯員総数×世帯主の年齢(5歳階級)×世帯主の性別(続)

女	計	1人	2人	3人	4人	5人	6人	7人	8人	9人	10人
年齢計	2,410	1,433	592	249	99	31	4	2	-	-	-
0～19歳	59	59	-	-	-	-	-	-	-	-	-
20～24歳	54	46	7	-	1	-	-	-	-	-	-
25～29歳	68	46	17	1	3	1	-	-	-	-	-
30～34歳	69	34	13	14	5	3	-	-	-	-	-
35～39歳	91	32	28	20	10	1	-	-	-	-	-
40～44歳	129	45	36	32	14	2	-	-	-	-	-
45～49歳	143	50	50	27	12	3	-	1	-	-	-
50～54歳	136	44	40	39	12	1	-	-	-	-	-
55～59歳	169	82	56	19	10	2	-	-	-	-	-
60～64歳	246	140	74	24	5	2	-	1	-	-	-
65～69歳	283	188	66	17	7	2	3	-	-	-	-
70～74歳	294	209	53	19	7	5	1	-	-	-	-
75～79歳	265	177	66	12	8	2	-	-	-	-	-
80～84歳	208	146	42	12	3	5	-	-	-	-	-
85歳以上	196	135	44	13	2	2	-	-	-	-	-

[横%表]

女	計	1人	2人	3人	4人	5人	6人	7人	8人	9人	10人
年齢計	100.0	59.5	24.6	10.3	4.1	1.3	0.2	0.1	-	-	-
0～19歳	100.0	100.0	-	-	-	-	-	-	-	-	-
20～24歳	100.0	85.2	13.0	-	1.9	-	-	-	-	-	-
25～29歳	100.0	67.6	25.0	1.5	4.4	1.5	-	-	-	-	-
30～34歳	100.0	49.3	18.8	20.3	7.2	4.3	-	-	-	-	-
35～39歳	100.0	35.2	30.8	22.0	11.0	1.1	-	-	-	-	-
40～44歳	100.0	34.9	27.9	24.8	10.9	1.6	-	-	-	-	-
45～49歳	100.0	35.0	35.0	18.9	8.4	2.1	-	0.7	-	-	-
50～54歳	100.0	32.4	29.4	28.7	8.8	0.7	-	-	-	-	-
55～59歳	100.0	48.5	33.1	11.2	5.9	1.2	-	-	-	-	-
60～64歳	100.0	56.9	30.1	9.8	2.0	0.8	-	0.4	-	-	-
65～69歳	100.0	66.4	23.3	6.0	2.5	0.7	1.1	-	-	-	-
70～74歳	100.0	71.1	18.0	6.5	2.4	1.7	0.3	-	-	-	-
75～79歳	100.0	66.8	24.9	4.5	3.0	0.8	-	-	-	-	-
80～84歳	100.0	70.2	20.2	5.8	1.4	2.4	-	-	-	-	-
85歳以上	100.0	68.9	22.4	6.6	1.0	1.0	-	-	-	-	-

[縦%表]

女	計	1人	2人	3人	4人	5人	6人	7人	8人	9人	10人
年齢計	100.0	100.0	100.0	100.0	100.0	100.0	100.0	100.0	-	-	-
0～19歳	2.4	4.1	-	-	-	-	-	-	-	-	-
20～24歳	2.2	3.2	1.2	-	1.0	-	-	-	-	-	-
25～29歳	2.8	3.2	2.9	0.4	3.0	3.2	-	-	-	-	-
30～34歳	2.9	2.4	2.2	5.6	5.1	9.7	-	-	-	-	-
35～39歳	3.8	2.2	4.7	8.0	10.1	3.2	-	-	-	-	-
40～44歳	5.4	3.1	6.1	12.9	14.1	6.5	-	-	-	-	-
45～49歳	5.9	3.5	8.4	10.8	12.1	9.7	-	50.0	-	-	-
50～54歳	5.6	3.1	6.8	15.7	12.1	3.2	-	-	-	-	-
55～59歳	7.0	5.7	9.5	7.6	10.1	6.5	-	-	-	-	-
60～64歳	10.2	9.8	12.5	9.6	5.1	6.5	-	50.0	-	-	-
65～69歳	11.7	13.1	11.1	6.8	7.1	6.5	75.0	-	-	-	-
70～74歳	12.2	14.6	9.0	7.6	7.1	16.1	25.0	-	-	-	-
75～79歳	11.0	12.4	11.1	4.8	8.1	6.5	-	-	-	-	-
80～84歳	8.6	10.2	7.1	4.8	3.0	16.1	-	-	-	-	-
85歳以上	8.1	9.4	7.4	5.2	2.0	6.5	-	-	-	-	-

#### 4. 18歳未満世帯員数×世帯主年齢(5歳階級)×世帯主性別

男女計	計	0人	1人	2人	3人	4人	5人	6人
年齢計	11,011	8,441	1,169	1,069	297	31	3	1
0～19歳	103	102	1	-	-	-	-	-
20～24歳	192	172	15	3	2	-	-	-
25～29歳	348	260	52	27	8	1	-	-
30～34歳	478	199	132	110	32	5	-	-
35～39歳	679	210	153	238	67	10	1	-
40～44歳	868	300	193	271	98	5	1	-
45～49歳	851	369	216	214	47	5	-	-
50～54歳	865	611	162	79	11	1	1	-
55～59歳	1,001	891	73	30	4	2	-	1
60～64歳	1,212	1,137	46	21	7	1	-	-
65～69歳	1,299	1,229	40	23	7	-	-	-
70～74歳	1,166	1,083	46	30	7	-	-	-
75～79歳	885	840	23	17	4	1	-	-
80～84歳	623	601	14	5	3	-	-	-
85歳以上	441	437	3	1	-	-	-	-

#### [横%表]

男女計	計	0人	1人	2人	3人	4人	5人	6人
年齢計	100.0	76.7	10.6	9.7	2.7	0.3	0.0	0.0
0～19歳	100.0	99.0	1.0	-	-	-	-	-
20～24歳	100.0	89.6	7.8	1.6	1.0	-	-	-
25～29歳	100.0	74.7	14.9	7.8	2.3	0.3	-	-
30～34歳	100.0	41.6	27.6	23.0	6.7	1.0	-	-
35～39歳	100.0	30.9	22.5	35.1	9.9	1.5	0.1	-
40～44歳	100.0	34.6	22.2	31.2	11.3	0.6	0.1	-
45～49歳	100.0	43.4	25.4	25.1	5.5	0.6	-	-
50～54歳	100.0	70.6	18.7	9.1	1.3	0.1	0.1	-
55～59歳	100.0	89.0	7.3	3.0	0.4	0.2	-	0.1
60～64歳	100.0	93.8	3.8	1.7	0.6	0.1	-	-
65～69歳	100.0	94.6	3.1	1.8	0.5	-	-	-
70～74歳	100.0	92.9	3.9	2.6	0.6	-	-	-
75～79歳	100.0	94.9	2.6	1.9	0.5	0.1	-	-
80～84歳	100.0	96.5	2.2	0.8	0.5	-	-	-
85歳以上	100.0	99.1	0.7	0.2	-	-	-	-

#### [縦%表]

男女計	計	0人	1人	2人	3人	4人	5人	6人
年齢計	100.0	100.0	100.0	100.0	100.0	100.0	100.0	100.0
0～19歳	0.9	1.2	0.1	-	-	-	-	-
20～24歳	1.7	2.0	1.3	0.3	0.7	-	-	-
25～29歳	3.2	3.1	4.4	2.5	2.7	3.2	-	-
30～34歳	4.3	2.4	11.3	10.3	10.8	16.1	-	-
35～39歳	6.2	2.5	13.1	22.3	22.6	32.3	33.3	-
40～44歳	7.9	3.6	16.5	25.4	33.0	16.1	33.3	-
45～49歳	7.7	4.4	18.5	20.0	15.8	16.1	-	-
50～54歳	7.9	7.2	13.9	7.4	3.7	3.2	33.3	-
55～59歳	9.1	10.6	6.2	2.8	1.3	6.5	-	100.0
60～64歳	11.0	13.5	3.9	2.0	2.4	3.2	-	-
65～69歳	11.8	14.6	3.4	2.2	2.4	-	-	-
70～74歳	10.6	12.8	3.9	2.8	2.4	-	-	-
75～79歳	8.0	10.0	2.0	1.6	1.3	3.2	-	-
80～84歳	5.7	7.1	1.2	0.5	1.0	-	-	-
85歳以上	4.0	5.2	0.3	0.1	-	-	-	-

4. 18歳未満世帯員数×世帯主年齢(5歳階級)×世帯主性別(続)

男	計	0人	1人	2人	3人	4人	5人	6人
年齢計	8,601	6,311	1,001	987	272	26	3	1
0～19歳	44	43	1	-	-	-	-	-
20～24歳	138	121	13	3	1	-	-	-
25～29歳	280	201	46	26	7	-	-	-
30～34歳	409	153	124	102	26	4	-	-
35～39歳	588	166	130	221	60	10	1	-
40～44歳	739	233	162	247	92	4	1	-
45～49歳	708	281	181	197	46	3	-	-
50～54歳	729	502	137	77	11	1	1	-
55～59歳	832	729	67	29	4	2	-	1
60～64歳	966	899	42	18	6	1	-	-
65～69歳	1,016	959	31	21	5	-	-	-
70～74歳	872	804	36	25	7	-	-	-
75～79歳	620	581	19	15	4	1	-	-
80～84歳	415	397	10	5	3	-	-	-
85歳以上	245	242	2	1	-	-	-	-

[横%表]

男	計	0人	1人	2人	3人	4人	5人	6人
年齢計	100.0	73.4	11.6	11.5	3.2	0.3	0.0	0.0
0～19歳	100.0	97.7	2.3	-	-	-	-	-
20～24歳	100.0	87.7	9.4	2.2	0.7	-	-	-
25～29歳	100.0	71.8	16.4	9.3	2.5	-	-	-
30～34歳	100.0	37.4	30.3	24.9	6.4	1.0	-	-
35～39歳	100.0	28.2	22.1	37.6	10.2	1.7	0.2	-
40～44歳	100.0	31.5	21.9	33.4	12.4	0.5	0.1	-
45～49歳	100.0	39.7	25.6	27.8	6.5	0.4	-	-
50～54歳	100.0	68.9	18.8	10.6	1.5	0.1	0.1	-
55～59歳	100.0	87.6	8.1	3.5	0.5	0.2	-	0.1
60～64歳	100.0	93.1	4.3	1.9	0.6	0.1	-	-
65～69歳	100.0	94.4	3.1	2.1	0.5	-	-	-
70～74歳	100.0	92.2	4.1	2.9	0.8	-	-	-
75～79歳	100.0	93.7	3.1	2.4	0.6	0.2	-	-
80～84歳	100.0	95.7	2.4	1.2	0.7	-	-	-
85歳以上	100.0	98.8	0.8	0.4	-	-	-	-

[縦%表]

男	計	0人	1人	2人	3人	4人	5人	6人
年齢計	100.0	100.0	100.0	100.0	100.0	100.0	100.0	100.0
0～19歳	0.5	0.7	0.1	-	-	-	-	-
20～24歳	1.6	1.9	1.3	0.3	0.4	-	-	-
25～29歳	3.3	3.2	4.6	2.6	2.6	-	-	-
30～34歳	4.8	2.4	12.4	10.3	9.6	15.4	-	-
35～39歳	6.8	2.6	13.0	22.4	22.1	38.5	33.3	-
40～44歳	8.6	3.7	16.2	25.0	33.8	15.4	33.3	-
45～49歳	8.2	4.5	18.1	20.0	16.9	11.5	-	-
50～54歳	8.5	8.0	13.7	7.8	4.0	3.8	33.3	-
55～59歳	9.7	11.6	6.7	2.9	1.5	7.7	-	100.0
60～64歳	11.2	14.2	4.2	1.8	2.2	3.8	-	-
65～69歳	11.8	15.2	3.1	2.1	1.8	-	-	-
70～74歳	10.1	12.7	3.6	2.5	2.6	-	-	-
75～79歳	7.2	9.2	1.9	1.5	1.5	3.8	-	-
80～84歳	4.8	6.3	1.0	0.5	1.1	-	-	-
85歳以上	2.8	3.8	0.2	0.1	-	-	-	-



4. 18歳未満世帯員数×世帯主年齢(5歳階級)×世帯主性別(続)

女	計	0人	1人	2人	3人	4人	5人	6人
年齢計	2,410	2,130	168	82	25	5	-	-
0～19歳	59	59	-	-	-	-	-	-
20～24歳	54	51	2	-	1	-	-	-
25～29歳	68	59	6	1	1	1	-	-
30～34歳	69	46	8	8	6	1	-	-
35～39歳	91	44	23	17	7	-	-	-
40～44歳	129	67	31	24	6	1	-	-
45～49歳	143	88	35	17	1	2	-	-
50～54歳	136	109	25	2	-	-	-	-
55～59歳	169	162	6	1	-	-	-	-
60～64歳	246	238	4	3	1	-	-	-
65～69歳	283	270	9	2	2	-	-	-
70～74歳	294	279	10	5	-	-	-	-
75～79歳	265	259	4	2	-	-	-	-
80～84歳	208	204	4	-	-	-	-	-
85歳以上	196	195	1	-	-	-	-	-

[横%表]

女	計	0人	1人	2人	3人	4人	5人	6人
年齢計	100.0	88.4	7.0	3.4	1.0	0.2	-	-
0～19歳	100.0	100.0	-	-	-	-	-	-
20～24歳	100.0	94.4	3.7	-	1.9	-	-	-
25～29歳	100.0	86.8	8.8	1.5	1.5	1.5	-	-
30～34歳	100.0	66.7	11.6	11.6	8.7	1.4	-	-
35～39歳	100.0	48.4	25.3	18.7	7.7	-	-	-
40～44歳	100.0	51.9	24.0	18.6	4.7	0.8	-	-
45～49歳	100.0	61.5	24.5	11.9	0.7	1.4	-	-
50～54歳	100.0	80.1	18.4	1.5	-	-	-	-
55～59歳	100.0	95.9	3.6	0.6	-	-	-	-
60～64歳	100.0	96.7	1.6	1.2	0.4	-	-	-
65～69歳	100.0	95.4	3.2	0.7	0.7	-	-	-
70～74歳	100.0	94.9	3.4	1.7	-	-	-	-
75～79歳	100.0	97.7	1.5	0.8	-	-	-	-
80～84歳	100.0	98.1	1.9	-	-	-	-	-
85歳以上	100.0	99.5	0.5	-	-	-	-	-

[縦%表]

女	計	0人	1人	2人	3人	4人	5人	6人
年齢計	100.0	100.0	100.0	100.0	100.0	100.0	-	-
0～19歳	2.4	2.8	-	-	-	-	-	-
20～24歳	2.2	2.4	1.2	-	4.0	-	-	-
25～29歳	2.8	2.8	3.6	1.2	4.0	20.0	-	-
30～34歳	2.9	2.2	4.8	9.8	24.0	20.0	-	-
35～39歳	3.8	2.1	13.7	20.7	28.0	-	-	-
40～44歳	5.4	3.1	18.5	29.3	24.0	20.0	-	-
45～49歳	5.9	4.1	20.8	20.7	4.0	40.0	-	-
50～54歳	5.6	5.1	14.9	2.4	-	-	-	-
55～59歳	7.0	7.6	3.6	1.2	-	-	-	-
60～64歳	10.2	11.2	2.4	3.7	4.0	-	-	-
65～69歳	11.7	12.7	5.4	2.4	8.0	-	-	-
70～74歳	12.2	13.1	6.0	6.1	-	-	-	-
75～79歳	11.0	12.2	2.4	2.4	-	-	-	-
80～84歳	8.6	9.6	2.4	-	-	-	-	-
85歳以上	8.1	9.2	0.6	-	-	-	-	-

5. 18歳以上世帯員数×世帯主年齢(5歳階級)×世帯主性別

男女計	計	1人	2人	3人	4人	5人	6人	7人	8人
年齢計	11,011	2,943	5,139	1,810	852	209	51	6	1
0～19歳	103	99	4	-	-	-	-	-	-
20～24歳	192	161	30	1	-	-	-	-	-
25～29歳	348	198	146	3	1	-	-	-	-
30～34歳	478	119	347	6	6	-	-	-	-
35～39歳	679	143	507	19	9	1	-	-	-
40～44歳	868	192	578	73	22	3	-	-	-
45～49歳	851	181	440	151	69	5	4	1	-
50～54歳	865	175	294	227	144	22	3	-	-
55～59歳	1,001	206	330	243	165	46	8	2	1
60～64歳	1,212	262	473	289	144	41	3	-	-
65～69歳	1,299	307	551	307	97	31	5	1	-
70～74歳	1,166	295	546	221	86	16	2	-	-
75～79歳	885	236	441	129	64	9	6	-	-
80～84歳	623	194	280	85	29	22	12	1	-
85歳以上	441	175	172	56	16	13	8	1	-

[横%表]

男女計	計	1人	2人	3人	4人	5人	6人	7人	8人
年齢計	100.0	26.7	46.7	16.4	7.7	1.9	0.5	0.1	0.0
0～19歳	100.0	96.1	3.9	-	-	-	-	-	-
20～24歳	100.0	83.9	15.6	0.5	-	-	-	-	-
25～29歳	100.0	56.9	42.0	0.9	0.3	-	-	-	-
30～34歳	100.0	24.9	72.6	1.3	1.3	-	-	-	-
35～39歳	100.0	21.1	74.7	2.8	1.3	0.1	-	-	-
40～44歳	100.0	22.1	66.6	8.4	2.5	0.3	-	-	-
45～49歳	100.0	21.3	51.7	17.7	8.1	0.6	0.5	0.1	-
50～54歳	100.0	20.2	34.0	26.2	16.6	2.5	0.3	-	-
55～59歳	100.0	20.6	33.0	24.3	16.5	4.6	0.8	0.2	0.1
60～64歳	100.0	21.6	39.0	23.8	11.9	3.4	0.2	-	-
65～69歳	100.0	23.6	42.4	23.6	7.5	2.4	0.4	0.1	-
70～74歳	100.0	25.3	46.8	19.0	7.4	1.4	0.2	-	-
75～79歳	100.0	26.7	49.8	14.6	7.2	1.0	0.7	-	-
80～84歳	100.0	31.1	44.9	13.6	4.7	3.5	1.9	0.2	-
85歳以上	100.0	39.7	39.0	12.7	3.6	2.9	1.8	0.2	-

[縦%表]

男女計	計	1人	2人	3人	4人	5人	6人	7人	8人
年齢計	100.0	100.0	100.0	100.0	100.0	100.0	100.0	100.0	100.0
0～19歳	0.9	3.4	0.1	-	-	-	-	-	-
20～24歳	1.7	5.5	0.6	0.1	-	-	-	-	-
25～29歳	3.2	6.7	2.8	0.2	0.1	-	-	-	-
30～34歳	4.3	4.0	6.8	0.3	0.7	-	-	-	-
35～39歳	6.2	4.9	9.9	1.0	1.1	0.5	-	-	-
40～44歳	7.9	6.5	11.2	4.0	2.6	1.4	-	-	-
45～49歳	7.7	6.2	8.6	8.3	8.1	2.4	7.8	16.7	-
50～54歳	7.9	5.9	5.7	12.5	16.9	10.5	5.9	-	-
55～59歳	9.1	7.0	6.4	13.4	19.4	22.0	15.7	33.3	100.0
60～64歳	11.0	8.9	9.2	16.0	16.9	19.6	5.9	-	-
65～69歳	11.8	10.4	10.7	17.0	11.4	14.8	9.8	16.7	-
70～74歳	10.6	10.0	10.6	12.2	10.1	7.7	3.9	-	-
75～79歳	8.0	8.0	8.6	7.1	7.5	4.3	11.8	-	-
80～84歳	5.7	6.6	5.4	4.7	3.4	10.5	23.5	16.7	-
85歳以上	4.0	5.9	3.3	3.1	1.9	6.2	15.7	16.7	-

5. 18歳以上世帯員数×世帯主年齢(5歳階級)×世帯主性別(続)

男	計	1人	2人	3人	4人	5人	6人	7人	8人
年齢計	8,601	1,345	4,567	1,626	804	201	51	6	1
0～19歳	44	40	4	-	-	-	-	-	-
20～24歳	138	112	25	1	-	-	-	-	-
25～29歳	280	144	134	2	-	-	-	-	-
30～34歳	409	68	332	4	5	-	-	-	-
35～39歳	588	74	487	17	9	1	-	-	-
40～44歳	739	100	552	63	21	3	-	-	-
45～49歳	708	94	402	137	65	5	4	1	-
50～54歳	729	121	249	200	134	22	3	-	-
55～59歳	832	122	273	225	156	45	8	2	1
60～64歳	966	121	397	264	140	41	3	-	-
65～69歳	1,016	119	481	286	94	30	5	1	-
70～74歳	872	84	492	197	81	16	2	-	-
75～79歳	620	59	373	114	60	8	6	-	-
80～84歳	415	48	237	73	25	19	12	1	-
85歳以上	245	39	129	43	14	11	8	1	-

[横%表]

男	計	1人	2人	3人	4人	5人	6人	7人	8人
年齢計	100.0	15.6	53.1	18.9	9.3	2.3	0.6	0.1	0.0
0～19歳	100.0	90.9	9.1	-	-	-	-	-	-
20～24歳	100.0	81.2	18.1	0.7	-	-	-	-	-
25～29歳	100.0	51.4	47.9	0.7	-	-	-	-	-
30～34歳	100.0	16.6	81.2	1.0	1.2	-	-	-	-
35～39歳	100.0	12.6	82.8	2.9	1.5	0.2	-	-	-
40～44歳	100.0	13.5	74.7	8.5	2.8	0.4	-	-	-
45～49歳	100.0	13.3	56.8	19.4	9.2	0.7	0.6	0.1	-
50～54歳	100.0	16.6	34.2	27.4	18.4	3.0	0.4	-	-
55～59歳	100.0	14.7	32.8	27.0	18.8	5.4	1.0	0.2	0.1
60～64歳	100.0	12.5	41.1	27.3	14.5	4.2	0.3	-	-
65～69歳	100.0	11.7	47.3	28.1	9.3	3.0	0.5	0.1	-
70～74歳	100.0	9.6	56.4	22.6	9.3	1.8	0.2	-	-
75～79歳	100.0	9.5	60.2	18.4	9.7	1.3	1.0	-	-
80～84歳	100.0	11.6	57.1	17.6	6.0	4.6	2.9	0.2	-
85歳以上	100.0	15.9	52.7	17.6	5.7	4.5	3.3	0.4	-

[縦%表]

男	計	1人	2人	3人	4人	5人	6人	7人	8人
年齢計	100.0	100.0	100.0	100.0	100.0	100.0	100.0	100.0	100.0
0～19歳	0.5	3.0	0.1	-	-	-	-	-	-
20～24歳	1.6	8.3	0.5	0.1	-	-	-	-	-
25～29歳	3.3	10.7	2.9	0.1	-	-	-	-	-
30～34歳	4.8	5.1	7.3	0.2	0.6	-	-	-	-
35～39歳	6.8	5.5	10.7	1.0	1.1	0.5	-	-	-
40～44歳	8.6	7.4	12.1	3.9	2.6	1.5	-	-	-
45～49歳	8.2	7.0	8.8	8.4	8.1	2.5	7.8	16.7	-
50～54歳	8.5	9.0	5.5	12.3	16.7	10.9	5.9	-	-
55～59歳	9.7	9.1	6.0	13.8	19.4	22.4	15.7	33.3	100.0
60～64歳	11.2	9.0	8.7	16.2	17.4	20.4	5.9	-	-
65～69歳	11.8	8.8	10.5	17.6	11.7	14.9	9.8	16.7	-
70～74歳	10.1	6.2	10.8	12.1	10.1	8.0	3.9	-	-
75～79歳	7.2	4.4	8.2	7.0	7.5	4.0	11.8	-	-
80～84歳	4.8	3.6	5.2	4.5	3.1	9.5	23.5	16.7	-
85歳以上	2.8	2.9	2.8	2.6	1.7	5.5	15.7	16.7	-

5. 18歳以上世帯員数×世帯主年齢(5歳階級)×世帯主性別(続)

女	計	1人	2人	3人	4人	5人	6人	7人	8人
年齢計	2,410	1,598	572	184	48	8	-	-	-
0～19歳	59	59	-	-	-	-	-	-	-
20～24歳	54	49	5	-	-	-	-	-	-
25～29歳	68	54	12	1	1	-	-	-	-
30～34歳	69	51	15	2	1	-	-	-	-
35～39歳	91	69	20	2	-	-	-	-	-
40～44歳	129	92	26	10	1	-	-	-	-
45～49歳	143	87	38	14	4	-	-	-	-
50～54歳	136	54	45	27	10	-	-	-	-
55～59歳	169	84	57	18	9	1	-	-	-
60～64歳	246	141	76	25	4	-	-	-	-
65～69歳	283	188	70	21	3	1	-	-	-
70～74歳	294	211	54	24	5	-	-	-	-
75～79歳	265	177	68	15	4	1	-	-	-
80～84歳	208	146	43	12	4	3	-	-	-
85歳以上	196	136	43	13	2	2	-	-	-

[横%表]

女	計	1人	2人	3人	4人	5人	6人	7人	8人
年齢計	100.0	66.3	23.7	7.6	2.0	0.3	-	-	-
0～19歳	100.0	100.0	-	-	-	-	-	-	-
20～24歳	100.0	90.7	9.3	-	-	-	-	-	-
25～29歳	100.0	79.4	17.6	1.5	1.5	-	-	-	-
30～34歳	100.0	73.9	21.7	2.9	1.4	-	-	-	-
35～39歳	100.0	75.8	22.0	2.2	-	-	-	-	-
40～44歳	100.0	71.3	20.2	7.8	0.8	-	-	-	-
45～49歳	100.0	60.8	26.6	9.8	2.8	-	-	-	-
50～54歳	100.0	39.7	33.1	19.9	7.4	-	-	-	-
55～59歳	100.0	49.7	33.7	10.7	5.3	0.6	-	-	-
60～64歳	100.0	57.3	30.9	10.2	1.6	-	-	-	-
65～69歳	100.0	66.4	24.7	7.4	1.1	0.4	-	-	-
70～74歳	100.0	71.8	18.4	8.2	1.7	-	-	-	-
75～79歳	100.0	66.8	25.7	5.7	1.5	0.4	-	-	-
80～84歳	100.0	70.2	20.7	5.8	1.9	1.4	-	-	-
85歳以上	100.0	69.4	21.9	6.6	1.0	1.0	-	-	-

[縦%表]

女	計	1人	2人	3人	4人	5人	6人	7人	8人
年齢計	100.0	100.0	100.0	100.0	100.0	100.0	-	-	-
0～19歳	2.4	3.7	-	-	-	-	-	-	-
20～24歳	2.2	3.1	0.9	-	-	-	-	-	-
25～29歳	2.8	3.4	2.1	0.5	2.1	-	-	-	-
30～34歳	2.9	3.2	2.6	1.1	2.1	-	-	-	-
35～39歳	3.8	4.3	3.5	1.1	-	-	-	-	-
40～44歳	5.4	5.8	4.5	5.4	2.1	-	-	-	-
45～49歳	5.9	5.4	6.6	7.6	8.3	-	-	-	-
50～54歳	5.6	3.4	7.9	14.7	20.8	-	-	-	-
55～59歳	7.0	5.3	10.0	9.8	18.8	12.5	-	-	-
60～64歳	10.2	8.8	13.3	13.6	8.3	-	-	-	-
65～69歳	11.7	11.8	12.2	11.4	6.3	12.5	-	-	-
70～74歳	12.2	13.2	9.4	13.0	10.4	-	-	-	-
75～79歳	11.0	11.1	11.9	8.2	8.3	12.5	-	-	-
80～84歳	8.6	9.1	7.5	6.5	8.3	37.5	-	-	-
85歳以上	8.1	8.5	7.5	7.1	4.2	25.0	-	-	-

6. 男子世帯員数×世帯主年齢(5歳階級)×世帯主性別

男女計	計	0人	1人	2人	3人	4人	5人	7人
年齢計	11,011	1,796	6,091	2,264	719	122	18	1
0～19歳	103	59	42	2	-	-	-	-
20～24歳	192	50	133	5	4	-	-	-
25～29歳	348	54	246	38	8	1	1	-
30～34歳	478	42	251	134	41	10	-	-
35～39歳	679	50	322	207	88	11	1	-
40～44歳	868	73	396	264	112	19	4	-
45～49歳	851	84	380	267	100	19	1	-
50～54歳	865	79	458	225	90	11	1	1
55～59歳	1,001	118	575	236	56	12	4	-
60～64歳	1,212	180	745	221	58	6	2	-
65～69歳	1,299	217	790	235	45	10	2	-
70～74歳	1,166	243	707	161	47	7	1	-
75～79歳	885	210	517	124	28	6	-	-
80～84歳	623	175	328	87	26	7	-	-
85歳以上	441	162	201	58	16	3	1	-

[横%表]

男女計	計	0人	1人	2人	3人	4人	5人	7人
年齢計	100.0	16.3	55.3	20.6	6.5	1.1	0.2	0.0
0～19歳	100.0	57.3	40.8	1.9	-	-	-	-
20～24歳	100.0	26.0	69.3	2.6	2.1	-	-	-
25～29歳	100.0	15.5	70.7	10.9	2.3	0.3	0.3	-
30～34歳	100.0	8.8	52.5	28.0	8.6	2.1	-	-
35～39歳	100.0	7.4	47.4	30.5	13.0	1.6	0.1	-
40～44歳	100.0	8.4	45.6	30.4	12.9	2.2	0.5	-
45～49歳	100.0	9.9	44.7	31.4	11.8	2.2	0.1	-
50～54歳	100.0	9.1	52.9	26.0	10.4	1.3	0.1	0.1
55～59歳	100.0	11.8	57.4	23.6	5.6	1.2	0.4	-
60～64歳	100.0	14.9	61.5	18.2	4.8	0.5	0.2	-
65～69歳	100.0	16.7	60.8	18.1	3.5	0.8	0.2	-
70～74歳	100.0	20.8	60.6	13.8	4.0	0.6	0.1	-
75～79歳	100.0	23.7	58.4	14.0	3.2	0.7	-	-
80～84歳	100.0	28.1	52.6	14.0	4.2	1.1	-	-
85歳以上	100.0	36.7	45.6	13.2	3.6	0.7	0.2	-

[縦%表]

男女計	計	0人	1人	2人	3人	4人	5人	7人
年齢計	100.0	100.0	100.0	100.0	100.0	100.0	100.0	100.0
0～19歳	0.9	3.3	0.7	0.1	-	-	-	-
20～24歳	1.7	2.8	2.2	0.2	0.6	-	-	-
25～29歳	3.2	3.0	4.0	1.7	1.1	0.8	5.6	-
30～34歳	4.3	2.3	4.1	5.9	5.7	8.2	-	-
35～39歳	6.2	2.8	5.3	9.1	12.2	9.0	5.6	-
40～44歳	7.9	4.1	6.5	11.7	15.6	15.6	22.2	-
45～49歳	7.7	4.7	6.2	11.8	13.9	15.6	5.6	-
50～54歳	7.9	4.4	7.5	9.9	12.5	9.0	5.6	100.0
55～59歳	9.1	6.6	9.4	10.4	7.8	9.8	22.2	-
60～64歳	11.0	10.0	12.2	9.8	8.1	4.9	11.1	-
65～69歳	11.8	12.1	13.0	10.4	6.3	8.2	11.1	-
70～74歳	10.6	13.5	11.6	7.1	6.5	5.7	5.6	-
75～79歳	8.0	11.7	8.5	5.5	3.9	4.9	-	-
80～84歳	5.7	9.7	5.4	3.8	3.6	5.7	-	-
85歳以上	4.0	9.0	3.3	2.6	2.2	2.5	5.6	-

6. 男子世帯員数×世帯主年齢(5歳階級)×世帯主性別(続)

男	計	0人	1人	2人	3人	4人	5人	7人
年齢計	8,601	-	5,614	2,144	707	118	17	1
0～19歳	44	-	42	2	-	-	-	-
20～24歳	138	-	130	5	3	-	-	-
25～29歳	280	-	233	38	7	1	1	-
30～34歳	409	-	234	127	40	8	-	-
35～39歳	588	-	294	197	85	11	1	-
40～44歳	739	-	353	253	110	19	4	-
45～49歳	708	-	335	255	99	18	1	-
50～54歳	729	-	417	210	89	11	1	1
55～59歳	832	-	535	226	55	12	4	-
60～64歳	966	-	692	209	58	6	1	-
65～69歳	1,016	-	736	224	45	9	2	-
70～74歳	872	-	670	148	46	7	1	-
75～79歳	620	-	468	118	28	6	-	-
80～84歳	415	-	302	80	26	7	-	-
85歳以上	245	-	173	52	16	3	1	-

[横%表]

男	計	0人	1人	2人	3人	4人	5人	7人
年齢計	100.0	-	65.3	24.9	8.2	1.4	0.2	0.0
0～19歳	100.0	-	95.5	4.5	-	-	-	-
20～24歳	100.0	-	94.2	3.6	2.2	-	-	-
25～29歳	100.0	-	83.2	13.6	2.5	0.4	0.4	-
30～34歳	100.0	-	57.2	31.1	9.8	2.0	-	-
35～39歳	100.0	-	50.0	33.5	14.5	1.9	0.2	-
40～44歳	100.0	-	47.8	34.2	14.9	2.6	0.5	-
45～49歳	100.0	-	47.3	36.0	14.0	2.5	0.1	-
50～54歳	100.0	-	57.2	28.8	12.2	1.5	0.1	0.1
55～59歳	100.0	-	64.3	27.2	6.6	1.4	0.5	-
60～64歳	100.0	-	71.6	21.6	6.0	0.6	0.1	-
65～69歳	100.0	-	72.4	22.0	4.4	0.9	0.2	-
70～74歳	100.0	-	76.8	17.0	5.3	0.8	0.1	-
75～79歳	100.0	-	75.5	19.0	4.5	1.0	-	-
80～84歳	100.0	-	72.8	19.3	6.3	1.7	-	-
85歳以上	100.0	-	70.6	21.2	6.5	1.2	0.4	-

[縦%表]

男	計	0人	1人	2人	3人	4人	5人	7人
年齢計	100.0	-	100.0	100.0	100.0	100.0	100.0	100.0
0～19歳	0.5	-	0.7	0.1	-	-	-	-
20～24歳	1.6	-	2.3	0.2	0.4	-	-	-
25～29歳	3.3	-	4.2	1.8	1.0	0.8	5.9	-
30～34歳	4.8	-	4.2	5.9	5.7	6.8	-	-
35～39歳	6.8	-	5.2	9.2	12.0	9.3	5.9	-
40～44歳	8.6	-	6.3	11.8	15.6	16.1	23.5	-
45～49歳	8.2	-	6.0	11.9	14.0	15.3	5.9	-
50～54歳	8.5	-	7.4	9.8	12.6	9.3	5.9	100.0
55～59歳	9.7	-	9.5	10.5	7.8	10.2	23.5	-
60～64歳	11.2	-	12.3	9.7	8.2	5.1	5.9	-
65～69歳	11.8	-	13.1	10.4	6.4	7.6	11.8	-
70～74歳	10.1	-	11.9	6.9	6.5	5.9	5.9	-
75～79歳	7.2	-	8.3	5.5	4.0	5.1	-	-
80～84歳	4.8	-	5.4	3.7	3.7	5.9	-	-
85歳以上	2.8	-	3.1	2.4	2.3	2.5	5.9	-

6. 男子世帯員数×世帯主年齢(5歳階級)×世帯主性別(続)

女	計	0人	1人	2人	3人	4人	5人	7人
年齢計	2,410	1,796	477	120	12	4	1	-
0～19歳	59	59	-	-	-	-	-	-
20～24歳	54	50	3	-	1	-	-	-
25～29歳	68	54	13	-	1	-	-	-
30～34歳	69	42	17	7	1	2	-	-
35～39歳	91	50	28	10	3	-	-	-
40～44歳	129	73	43	11	2	-	-	-
45～49歳	143	84	45	12	1	1	-	-
50～54歳	136	79	41	15	1	-	-	-
55～59歳	169	118	40	10	1	-	-	-
60～64歳	246	180	53	12	-	-	1	-
65～69歳	283	217	54	11	-	1	-	-
70～74歳	294	243	37	13	1	-	-	-
75～79歳	265	210	49	6	-	-	-	-
80～84歳	208	175	26	7	-	-	-	-
85歳以上	196	162	28	6	-	-	-	-

[横%表]

女	計	0人	1人	2人	3人	4人	5人	7人
年齢計	100.0	74.5	19.8	5.0	0.5	0.2	0.0	-
0～19歳	100.0	100.0	-	-	-	-	-	-
20～24歳	100.0	92.6	5.6	-	1.9	-	-	-
25～29歳	100.0	79.4	19.1	-	1.5	-	-	-
30～34歳	100.0	60.9	24.6	10.1	1.4	2.9	-	-
35～39歳	100.0	54.9	30.8	11.0	3.3	-	-	-
40～44歳	100.0	56.6	33.3	8.5	1.6	-	-	-
45～49歳	100.0	58.7	31.5	8.4	0.7	0.7	-	-
50～54歳	100.0	58.1	30.1	11.0	0.7	-	-	-
55～59歳	100.0	69.8	23.7	5.9	0.6	-	-	-
60～64歳	100.0	73.2	21.5	4.9	-	-	0.4	-
65～69歳	100.0	76.7	19.1	3.9	-	0.4	-	-
70～74歳	100.0	82.7	12.6	4.4	0.3	-	-	-
75～79歳	100.0	79.2	18.5	2.3	-	-	-	-
80～84歳	100.0	84.1	12.5	3.4	-	-	-	-
85歳以上	100.0	82.7	14.3	3.1	-	-	-	-

[縦%表]

女	計	0人	1人	2人	3人	4人	5人	7人
年齢計	100.0	100.0	100.0	100.0	100.0	100.0	100.0	-
0～19歳	2.4	3.3	-	-	-	-	-	-
20～24歳	2.2	2.8	0.6	-	8.3	-	-	-
25～29歳	2.8	3.0	2.7	-	8.3	-	-	-
30～34歳	2.9	2.3	3.6	5.8	8.3	50.0	-	-
35～39歳	3.8	2.8	5.9	8.3	25.0	-	-	-
40～44歳	5.4	4.1	9.0	9.2	16.7	-	-	-
45～49歳	5.9	4.7	9.4	10.0	8.3	25.0	-	-
50～54歳	5.6	4.4	8.6	12.5	8.3	-	-	-
55～59歳	7.0	6.6	8.4	8.3	8.3	-	-	-
60～64歳	10.2	10.0	11.1	10.0	-	-	100.0	-
65～69歳	11.7	12.1	11.3	9.2	-	25.0	-	-
70～74歳	12.2	13.5	7.8	10.8	8.3	-	-	-
75～79歳	11.0	11.7	10.3	5.0	-	-	-	-
80～84歳	8.6	9.7	5.5	5.8	-	-	-	-
85歳以上	8.1	9.0	5.9	5.0	-	-	-	-

7. 女子世帯員数×世帯主年齢(5歳階級)×世帯主性別

男女計	計	0人	1人	2人	3人	4人	5人	6人
年齢計	11,011	1,429	6,054	2,480	836	181	30	1
0～19歳	103	41	62	-	-	-	-	-
20～24歳	192	112	65	14	1	-	-	-
25～29歳	348	144	141	49	13	1	-	-
30～34歳	478	70	226	141	33	7	1	-
35～39歳	679	71	268	227	97	14	2	-
40～44歳	868	100	322	311	118	16	1	-
45～49歳	851	100	336	260	126	25	4	-
50～54歳	865	124	347	281	90	21	2	-
55～59歳	1,001	131	472	274	97	21	6	-
60～64歳	1,212	132	699	284	70	22	4	1
65～69歳	1,299	134	863	224	61	14	3	-
70～74歳	1,166	94	842	157	54	16	3	-
75～79歳	885	64	664	111	33	10	3	-
80～84歳	623	56	448	78	31	9	1	-
85歳以上	441	56	299	69	12	5	-	-

[横%表]

男女計	計	0人	1人	2人	3人	4人	5人	6人
年齢計	100.0	13.0	55.0	22.5	7.6	1.6	0.3	0.0
0～19歳	100.0	39.8	60.2	-	-	-	-	-
20～24歳	100.0	58.3	33.9	7.3	0.5	-	-	-
25～29歳	100.0	41.4	40.5	14.1	3.7	0.3	-	-
30～34歳	100.0	14.6	47.3	29.5	6.9	1.5	0.2	-
35～39歳	100.0	10.5	39.5	33.4	14.3	2.1	0.3	-
40～44歳	100.0	11.5	37.1	35.8	13.6	1.8	0.1	-
45～49歳	100.0	11.8	39.5	30.6	14.8	2.9	0.5	-
50～54歳	100.0	14.3	40.1	32.5	10.4	2.4	0.2	-
55～59歳	100.0	13.1	47.2	27.4	9.7	2.1	0.6	-
60～64歳	100.0	10.9	57.7	23.4	5.8	1.8	0.3	0.1
65～69歳	100.0	10.3	66.4	17.2	4.7	1.1	0.2	-
70～74歳	100.0	8.1	72.2	13.5	4.6	1.4	0.3	-
75～79歳	100.0	7.2	75.0	12.5	3.7	1.1	0.3	-
80～84歳	100.0	9.0	71.9	12.5	5.0	1.4	0.2	-
85歳以上	100.0	12.7	67.8	15.6	2.7	1.1	-	-

[縦%表]

男女計	計	0人	1人	2人	3人	4人	5人	6人
年齢計	100.0	100.0	100.0	100.0	100.0	100.0	100.0	100.0
0～19歳	0.9	2.9	1.0	-	-	-	-	-
20～24歳	1.7	7.8	1.1	0.6	0.1	-	-	-
25～29歳	3.2	10.1	2.3	2.0	1.6	0.6	-	-
30～34歳	4.3	4.9	3.7	5.7	3.9	3.9	3.3	-
35～39歳	6.2	5.0	4.4	9.2	11.6	7.7	6.7	-
40～44歳	7.9	7.0	5.3	12.5	14.1	8.8	3.3	-
45～49歳	7.7	7.0	5.6	10.5	15.1	13.8	13.3	-
50～54歳	7.9	8.7	5.7	11.3	10.8	11.6	6.7	-
55～59歳	9.1	9.2	7.8	11.0	11.6	11.6	20.0	-
60～64歳	11.0	9.2	11.5	11.5	8.4	12.2	13.3	100.0
65～69歳	11.8	9.4	14.3	9.0	7.3	7.7	10.0	-
70～74歳	10.6	6.6	13.9	6.3	6.5	8.8	10.0	-
75～79歳	8.0	4.5	11.0	4.5	3.9	5.5	10.0	-
80～84歳	5.7	3.9	7.4	3.1	3.7	5.0	3.3	-
85歳以上	4.0	3.9	4.9	2.8	1.4	2.8	-	-



7. 女子世帯員数×世帯主年齢(5歳階級)×世帯主性別(続)

男	計	0人	1人	2人	3人	4人	5人	6人
年齢計	8,601	1,429	4,231	2,039	719	154	28	1
0～19歳	44	41	3	-	-	-	-	-
20～24歳	138	112	15	10	1	-	-	-
25～29歳	280	144	86	39	10	1	-	-
30～34歳	409	70	178	124	30	6	1	-
35～39歳	588	71	211	203	88	13	2	-
40～44歳	739	100	256	262	106	14	1	-
45～49歳	708	100	253	220	108	23	4	-
50～54歳	729	124	275	234	76	18	2	-
55～59歳	832	131	358	230	88	20	5	-
60～64歳	966	132	511	236	61	21	4	1
65～69歳	1,016	134	625	193	50	12	2	-
70～74歳	872	94	595	125	45	10	3	-
75～79歳	620	64	445	76	26	6	3	-
80～84歳	415	56	279	51	22	6	1	-
85歳以上	245	56	141	36	8	4	-	-

[横%表]

男	計	0人	1人	2人	3人	4人	5人	6人
年齢計	100.0	16.6	49.2	23.7	8.4	1.8	0.3	0.0
0～19歳	100.0	93.2	6.8	-	-	-	-	-
20～24歳	100.0	81.2	10.9	7.2	0.7	-	-	-
25～29歳	100.0	51.4	30.7	13.9	3.6	0.4	-	-
30～34歳	100.0	17.1	43.5	30.3	7.3	1.5	0.2	-
35～39歳	100.0	12.1	35.9	34.5	15.0	2.2	0.3	-
40～44歳	100.0	13.5	34.6	35.5	14.3	1.9	0.1	-
45～49歳	100.0	14.1	35.7	31.1	15.3	3.2	0.6	-
50～54歳	100.0	17.0	37.7	32.1	10.4	2.5	0.3	-
55～59歳	100.0	15.7	43.0	27.6	10.6	2.4	0.6	-
60～64歳	100.0	13.7	52.9	24.4	6.3	2.2	0.4	0.1
65～69歳	100.0	13.2	61.5	19.0	4.9	1.2	0.2	-
70～74歳	100.0	10.8	68.2	14.3	5.2	1.1	0.3	-
75～79歳	100.0	10.3	71.8	12.3	4.2	1.0	0.5	-
80～84歳	100.0	13.5	67.2	12.3	5.3	1.4	0.2	-
85歳以上	100.0	22.9	57.6	14.7	3.3	1.6	-	-

[縦%表]

男	計	0人	1人	2人	3人	4人	5人	6人
年齢計	100.0	100.0	100.0	100.0	100.0	100.0	100.0	100.0
0～19歳	0.5	2.9	0.1	-	-	-	-	-
20～24歳	1.6	7.8	0.4	0.5	0.1	-	-	-
25～29歳	3.3	10.1	2.0	1.9	1.4	0.6	-	-
30～34歳	4.8	4.9	4.2	6.1	4.2	3.9	3.6	-
35～39歳	6.8	5.0	5.0	10.0	12.2	8.4	7.1	-
40～44歳	8.6	7.0	6.1	12.8	14.7	9.1	3.6	-
45～49歳	8.2	7.0	6.0	10.8	15.0	14.9	14.3	-
50～54歳	8.5	8.7	6.5	11.5	10.6	11.7	7.1	-
55～59歳	9.7	9.2	8.5	11.3	12.2	13.0	17.9	-
60～64歳	11.2	9.2	12.1	11.6	8.5	13.6	14.3	100.0
65～69歳	11.8	9.4	14.8	9.5	7.0	7.8	7.1	-
70～74歳	10.1	6.6	14.1	6.1	6.3	6.5	10.7	-
75～79歳	7.2	4.5	10.5	3.7	3.6	3.9	10.7	-
80～84歳	4.8	3.9	6.6	2.5	3.1	3.9	3.6	-
85歳以上	2.8	3.9	3.3	1.8	1.1	2.6	-	-

7. 女子世帯員数×世帯主年齢(5歳階級)×世帯主性別(続)

女	計	0人	1人	2人	3人	4人	5人	6人
年齢計	2,410	-	1,823	441	117	27	2	-
0～19歳	59	-	59	-	-	-	-	-
20～24歳	54	-	50	4	-	-	-	-
25～29歳	68	-	55	10	3	-	-	-
30～34歳	69	-	48	17	3	1	-	-
35～39歳	91	-	57	24	9	1	-	-
40～44歳	129	-	66	49	12	2	-	-
45～49歳	143	-	83	40	18	2	-	-
50～54歳	136	-	72	47	14	3	-	-
55～59歳	169	-	114	44	9	1	1	-
60～64歳	246	-	188	48	9	1	-	-
65～69歳	283	-	238	31	11	2	1	-
70～74歳	294	-	247	32	9	6	-	-
75～79歳	265	-	219	35	7	4	-	-
80～84歳	208	-	169	27	9	3	-	-
85歳以上	196	-	158	33	4	1	-	-

[横%表]

女	計	0人	1人	2人	3人	4人	5人	6人
年齢計	100.0	-	75.6	18.3	4.9	1.1	0.1	-
0～19歳	100.0	-	100.0	-	-	-	-	-
20～24歳	100.0	-	92.6	7.4	-	-	-	-
25～29歳	100.0	-	80.9	14.7	4.4	-	-	-
30～34歳	100.0	-	69.6	24.6	4.3	1.4	-	-
35～39歳	100.0	-	62.6	26.4	9.9	1.1	-	-
40～44歳	100.0	-	51.2	38.0	9.3	1.6	-	-
45～49歳	100.0	-	58.0	28.0	12.6	1.4	-	-
50～54歳	100.0	-	52.9	34.6	10.3	2.2	-	-
55～59歳	100.0	-	67.5	26.0	5.3	0.6	0.6	-
60～64歳	100.0	-	76.4	19.5	3.7	0.4	-	-
65～69歳	100.0	-	84.1	11.0	3.9	0.7	0.4	-
70～74歳	100.0	-	84.0	10.9	3.1	2.0	-	-
75～79歳	100.0	-	82.6	13.2	2.6	1.5	-	-
80～84歳	100.0	-	81.3	13.0	4.3	1.4	-	-
85歳以上	100.0	-	80.6	16.8	2.0	0.5	-	-

[縦%表]

女	計	0人	1人	2人	3人	4人	5人	6人
年齢計	100.0	-	100.0	100.0	100.0	100.0	100.0	-
0～19歳	2.4	-	3.2	-	-	-	-	-
20～24歳	2.2	-	2.7	0.9	-	-	-	-
25～29歳	2.8	-	3.0	2.3	2.6	-	-	-
30～34歳	2.9	-	2.6	3.9	2.6	3.7	-	-
35～39歳	3.8	-	3.1	5.4	7.7	3.7	-	-
40～44歳	5.4	-	3.6	11.1	10.3	7.4	-	-
45～49歳	5.9	-	4.6	9.1	15.4	7.4	-	-
50～54歳	5.6	-	3.9	10.7	12.0	11.1	-	-
55～59歳	7.0	-	6.3	10.0	7.7	3.7	50.0	-
60～64歳	10.2	-	10.3	10.9	7.7	3.7	-	-
65～69歳	11.7	-	13.1	7.0	9.4	7.4	50.0	-
70～74歳	12.2	-	13.5	7.3	7.7	22.2	-	-
75～79歳	11.0	-	12.0	7.9	6.0	14.8	-	-
80～84歳	8.6	-	9.3	6.1	7.7	11.1	-	-
85歳以上	8.1	-	8.7	7.5	3.4	3.7	-	-

8. 性別不詳世帯員数×世帯主年齢(5歳階級)×世帯主性別

男女計	計	0人	1人	2人	4人
年齢計	11,011	10,985	15	10	1
0～19歳	103	103	-	-	-
20～24歳	192	192	-	-	-
25～29歳	348	348	-	-	-
30～34歳	478	477	1	-	-
35～39歳	679	678	-	1	-
40～44歳	868	867	1	-	-
45～49歳	851	849	2	-	-
50～54歳	865	863	1	1	-
55～59歳	1,001	999	1	-	1
60～64歳	1,212	1,211	1	-	-
65～69歳	1,299	1,295	1	3	-
70～74歳	1,166	1,157	5	4	-
75～79歳	885	884	-	1	-
80～84歳	623	622	1	-	-
85歳以上	441	440	1	-	-

[横%表]

男女計	計	0人	1人	2人	4人
年齢計	100.0	99.8	0.1	0.1	0.0
0～19歳	100.0	100.0	-	-	-
20～24歳	100.0	100.0	-	-	-
25～29歳	100.0	100.0	-	-	-
30～34歳	100.0	99.8	0.2	-	-
35～39歳	100.0	99.9	-	0.1	-
40～44歳	100.0	99.9	0.1	-	-
45～49歳	100.0	99.8	0.2	-	-
50～54歳	100.0	99.8	0.1	0.1	-
55～59歳	100.0	99.8	0.1	-	0.1
60～64歳	100.0	99.9	0.1	-	-
65～69歳	100.0	99.7	0.1	0.2	-
70～74歳	100.0	99.2	0.4	0.3	-
75～79歳	100.0	99.9	-	0.1	-
80～84歳	100.0	99.8	0.2	-	-
85歳以上	100.0	99.8	0.2	-	-

[縦%表]

男女計	計	0人	1人	2人	4人
年齢計	100.0	100.0	100.0	100.0	100.0
0～19歳	0.9	0.9	-	-	-
20～24歳	1.7	1.7	-	-	-
25～29歳	3.2	3.2	-	-	-
30～34歳	4.3	4.3	6.7	-	-
35～39歳	6.2	6.2	-	10.0	-
40～44歳	7.9	7.9	6.7	-	-
45～49歳	7.7	7.7	13.3	-	-
50～54歳	7.9	7.9	6.7	10.0	-
55～59歳	9.1	9.1	6.7	-	100.0
60～64歳	11.0	11.0	6.7	-	-
65～69歳	11.8	11.8	6.7	30.0	-
70～74歳	10.6	10.5	33.3	40.0	-
75～79歳	8.0	8.0	-	10.0	-
80～84歳	5.7	5.7	6.7	-	-
85歳以上	4.0	4.0	6.7	-	-

8. 性別不詳世帯員数×世帯主年齢(5歳階級)×世帯主性別(続)

男	計	0人	1人	2人	4人
年齢計	8,601	8,579	12	9	1
0～19歳	44	44	-	-	-
20～24歳	138	138	-	-	-
25～29歳	280	280	-	-	-
30～34歳	409	408	1	-	-
35～39歳	588	587	-	1	-
40～44歳	739	738	1	-	-
45～49歳	708	706	2	-	-
50～54歳	729	727	1	1	-
55～59歳	832	830	1	-	1
60～64歳	966	965	1	-	-
65～69歳	1,016	1,013	-	3	-
70～74歳	872	865	4	3	-
75～79歳	620	619	-	1	-
80～84歳	415	415	-	-	-
85歳以上	245	244	1	-	-

[横%表]

男	計	0人	1人	2人	4人
年齢計	100.0	99.7	0.1	0.1	0.0
0～19歳	100.0	100.0	-	-	-
20～24歳	100.0	100.0	-	-	-
25～29歳	100.0	100.0	-	-	-
30～34歳	100.0	99.8	0.2	-	-
35～39歳	100.0	99.8	-	0.2	-
40～44歳	100.0	99.9	0.1	-	-
45～49歳	100.0	99.7	0.3	-	-
50～54歳	100.0	99.7	0.1	0.1	-
55～59歳	100.0	99.8	0.1	-	0.1
60～64歳	100.0	99.9	0.1	-	-
65～69歳	100.0	99.7	-	0.3	-
70～74歳	100.0	99.2	0.5	0.3	-
75～79歳	100.0	99.8	-	0.2	-
80～84歳	100.0	100.0	-	-	-
85歳以上	100.0	99.6	0.4	-	-

[縦%表]

男	計	0人	1人	2人	4人
年齢計	100.0	100.0	100.0	100.0	100.0
0～19歳	0.5	0.5	-	-	-
20～24歳	1.6	1.6	-	-	-
25～29歳	3.3	3.3	-	-	-
30～34歳	4.8	4.8	8.3	-	-
35～39歳	6.8	6.8	-	11.1	-
40～44歳	8.6	8.6	8.3	-	-
45～49歳	8.2	8.2	16.7	-	-
50～54歳	8.5	8.5	8.3	11.1	-
55～59歳	9.7	9.7	8.3	-	100.0
60～64歳	11.2	11.2	8.3	-	-
65～69歳	11.8	11.8	-	33.3	-
70～74歳	10.1	10.1	33.3	33.3	-
75～79歳	7.2	7.2	-	11.1	-
80～84歳	4.8	4.8	-	-	-
85歳以上	2.8	2.8	8.3	-	-

8. 性別不詳世帯員数×世帯主年齢(5歳階級)×世帯主性別(続)

女	計	0人	1人	2人	4人
年齢計	2,410	2,406	3	1	-
0～19歳	59	59	-	-	-
20～24歳	54	54	-	-	-
25～29歳	68	68	-	-	-
30～34歳	69	69	-	-	-
35～39歳	91	91	-	-	-
40～44歳	129	129	-	-	-
45～49歳	143	143	-	-	-
50～54歳	136	136	-	-	-
55～59歳	169	169	-	-	-
60～64歳	246	246	-	-	-
65～69歳	283	282	1	-	-
70～74歳	294	292	1	1	-
75～79歳	265	265	-	-	-
80～84歳	208	207	1	-	-
85歳以上	196	196	-	-	-

[横%表]

女	計	0人	1人	2人	4人
年齢計	100.0	99.8	0.1	0.0	-
0～19歳	100.0	100.0	-	-	-
20～24歳	100.0	100.0	-	-	-
25～29歳	100.0	100.0	-	-	-
30～34歳	100.0	100.0	-	-	-
35～39歳	100.0	100.0	-	-	-
40～44歳	100.0	100.0	-	-	-
45～49歳	100.0	100.0	-	-	-
50～54歳	100.0	100.0	-	-	-
55～59歳	100.0	100.0	-	-	-
60～64歳	100.0	100.0	-	-	-
65～69歳	100.0	99.6	0.4	-	-
70～74歳	100.0	99.3	0.3	0.3	-
75～79歳	100.0	100.0	-	-	-
80～84歳	100.0	99.5	0.5	-	-
85歳以上	100.0	100.0	-	-	-

[縦%表]

女	計	0人	1人	2人	4人
年齢計	100.0	100.0	100.0	100.0	-
0～19歳	2.4	2.5	-	-	-
20～24歳	2.2	2.2	-	-	-
25～29歳	2.8	2.8	-	-	-
30～34歳	2.9	2.9	-	-	-
35～39歳	3.8	3.8	-	-	-
40～44歳	5.4	5.4	-	-	-
45～49歳	5.9	5.9	-	-	-
50～54歳	5.6	5.7	-	-	-
55～59歳	7.0	7.0	-	-	-
60～64歳	10.2	10.2	-	-	-
65～69歳	11.7	11.7	33.3	-	-
70～74歳	12.2	12.1	33.3	100.0	-
75～79歳	11.0	11.0	-	-	-
80～84歳	8.6	8.6	33.3	-	-
85歳以上	8.1	8.1	-	-	-

9. 男子世帯員数×女子世帯員数

	女子計	0人	1人	2人	3人	4人	5人	6人
男子計	11,011	1,429	6,054	2,480	836	181	30	1
0人	1,796	-	1,437	277	66	15	1	-
1人	6,091	1,329	3,152	1,096	413	89	11	1
2人	2,264	80	1,027	851	244	51	11	-
3人	719	19	373	215	87	20	5	-
4人	122	1	58	33	24	4	2	-
5人	18	-	7	7	2	2	-	-
7人	1	-	-	1	-	-	-	-

[横%表]

	女子計	0人	1人	2人	3人	4人	5人	6人
男子計	100.0	13.0	55.0	22.5	7.6	1.6	0.3	0.0
0人	100.0	-	80.0	15.4	3.7	0.8	0.1	-
1人	100.0	21.8	51.7	18.0	6.8	1.5	0.2	0.0
2人	100.0	3.5	45.4	37.6	10.8	2.3	0.5	-
3人	100.0	2.6	51.9	29.9	12.1	2.8	0.7	-
4人	100.0	0.8	47.5	27.0	19.7	3.3	1.6	-
5人	100.0	-	38.9	38.9	11.1	11.1	-	-
7人	100.0	-	-	100.0	-	-	-	-

[縦%表]

	女子計	0人	1人	2人	3人	4人	5人	6人
男子計	100.0	100.0	100.0	100.0	100.0	100.0	100.0	100.0
0人	16.3	-	23.7	11.2	7.9	8.3	3.3	-
1人	55.3	93.0	52.1	44.2	49.4	49.2	36.7	100.0
2人	20.6	5.6	17.0	34.3	29.2	28.2	36.7	-
3人	6.5	1.3	6.2	8.7	10.4	11.0	16.7	-
4人	1.1	0.1	1.0	1.3	2.9	2.2	6.7	-
5人	0.2	-	0.1	0.3	0.2	1.1	-	-
7人	0.0	-	-	0.0	-	-	-	-

10. 18歳未満世帯員の有無×世帯主年齢(5歳階級)×世帯主性別

男女計	[横%表]			[縦%表]					
	計	なし	あり	計	なし	あり			
年齢計	11,011	8,441	2,570	100.0	76.7	23.3	100.0	100.0	100.0
0～19歳	103	102	1	100.0	99.0	1.0	0.9	1.2	0.0
20～24歳	192	172	20	100.0	89.6	10.4	1.7	2.0	0.8
25～29歳	348	260	88	100.0	74.7	25.3	3.2	3.1	3.4
30～34歳	478	199	279	100.0	41.6	58.4	4.3	2.4	10.9
35～39歳	679	210	469	100.0	30.9	69.1	6.2	2.5	18.2
40～44歳	868	300	568	100.0	34.6	65.4	7.9	3.6	22.1
45～49歳	851	369	482	100.0	43.4	56.6	7.7	4.4	18.8
50～54歳	865	611	254	100.0	70.6	29.4	7.9	7.2	9.9
55～59歳	1,001	891	110	100.0	89.0	11.0	9.1	10.6	4.3
60～64歳	1,212	1,137	75	100.0	93.8	6.2	11.0	13.5	2.9
65～69歳	1,299	1,229	70	100.0	94.6	5.4	11.8	14.6	2.7
70～74歳	1,166	1,083	83	100.0	92.9	7.1	10.6	12.8	3.2
75～79歳	885	840	45	100.0	94.9	5.1	8.0	10.0	1.8
80～84歳	623	601	22	100.0	96.5	3.5	5.7	7.1	0.9
85歳以上	441	437	4	100.0	99.1	0.9	4.0	5.2	0.2

男	[横%表]			[縦%表]					
	計	なし	あり	計	なし	あり			
年齢計	8,601	6,311	2,290	100.0	73.4	26.6	100.0	100.0	100.0
0～19歳	44	43	1	100.0	97.7	2.3	0.5	0.7	0.0
20～24歳	138	121	17	100.0	87.7	12.3	1.6	1.9	0.7
25～29歳	280	201	79	100.0	71.8	28.2	3.3	3.2	3.4
30～34歳	409	153	256	100.0	37.4	62.6	4.8	2.4	11.2
35～39歳	588	166	422	100.0	28.2	71.8	6.8	2.6	18.4
40～44歳	739	233	506	100.0	31.5	68.5	8.6	3.7	22.1
45～49歳	708	281	427	100.0	39.7	60.3	8.2	4.5	18.6
50～54歳	729	502	227	100.0	68.9	31.1	8.5	8.0	9.9
55～59歳	832	729	103	100.0	87.6	12.4	9.7	11.6	4.5
60～64歳	966	899	67	100.0	93.1	6.9	11.2	14.2	2.9
65～69歳	1,016	959	57	100.0	94.4	5.6	11.8	15.2	2.5
70～74歳	872	804	68	100.0	92.2	7.8	10.1	12.7	3.0
75～79歳	620	581	39	100.0	93.7	6.3	7.2	9.2	1.7
80～84歳	415	397	18	100.0	95.7	4.3	4.8	6.3	0.8
85歳以上	245	242	3	100.0	98.8	1.2	2.8	3.8	0.1

女	[横%表]			[縦%表]					
	計	なし	あり	計	なし	あり			
年齢計	2,410	2,130	280	100.0	88.4	11.6	100.0	100.0	100.0
0～19歳	59	59	-	100.0	100.0	-	2.4	2.8	-
20～24歳	54	51	3	100.0	94.4	5.6	2.2	2.4	1.1
25～29歳	68	59	9	100.0	86.8	13.2	2.8	2.8	3.2
30～34歳	69	46	23	100.0	66.7	33.3	2.9	2.2	8.2
35～39歳	91	44	47	100.0	48.4	51.6	3.8	2.1	16.8
40～44歳	129	67	62	100.0	51.9	48.1	5.4	3.1	22.1
45～49歳	143	88	55	100.0	61.5	38.5	5.9	4.1	19.6
50～54歳	136	109	27	100.0	80.1	19.9	5.6	5.1	9.6
55～59歳	169	162	7	100.0	95.9	4.1	7.0	7.6	2.5
60～64歳	246	238	8	100.0	96.7	3.3	10.2	11.2	2.9
65～69歳	283	270	13	100.0	95.4	4.6	11.7	12.7	4.6
70～74歳	294	279	15	100.0	94.9	5.1	12.2	13.1	5.4
75～79歳	265	259	6	100.0	97.7	2.3	11.0	12.2	2.1
80～84歳	208	204	4	100.0	98.1	1.9	8.6	9.6	1.4
85歳以上	196	195	1	100.0	99.5	0.5	8.1	9.2	0.4

11. 65歳以上世帯員の有無×世帯主年齢(5歳階級)×世帯主性別

男女計	[横%表]			[縦%表]					
	計	なし	あり	計	なし	あり			
年齢計	11,011	5,936	5,075	100.0	53.9	46.1	100.0	100.0	100.0
0～19歳	103	103	-	100.0	100.0	-	0.9	1.7	-
20～24歳	192	192	-	100.0	100.0	-	1.7	3.2	-
25～29歳	348	346	2	100.0	99.4	0.6	3.2	5.8	0.0
30～34歳	478	470	8	100.0	98.3	1.7	4.3	7.9	0.2
35～39歳	679	656	23	100.0	96.6	3.4	6.2	11.1	0.5
40～44歳	868	799	69	100.0	92.1	7.9	7.9	13.5	1.4
45～49歳	851	767	84	100.0	90.1	9.9	7.7	12.9	1.7
50～54歳	865	744	121	100.0	86.0	14.0	7.9	12.5	2.4
55～59歳	1,001	847	154	100.0	84.6	15.4	9.1	14.3	3.0
60～64歳	1,212	1,012	200	100.0	83.5	16.5	11.0	17.0	3.9
65～69歳	1,299	-	1,299	100.0	-	100.0	11.8	-	25.6
70～74歳	1,166	-	1,166	100.0	-	100.0	10.6	-	23.0
75～79歳	885	-	885	100.0	-	100.0	8.0	-	17.4
80～84歳	623	-	623	100.0	-	100.0	5.7	-	12.3
85歳以上	441	-	441	100.0	-	100.0	4.0	-	8.7

男	[横%表]			[縦%表]					
	計	なし	あり	計	なし	あり			
年齢計	8,601	4,852	3,749	100.0	56.4	43.6	100.0	100.0	100.0
0～19歳	44	44	-	100.0	100.0	-	0.5	0.9	-
20～24歳	138	138	-	100.0	100.0	-	1.6	2.8	-
25～29歳	280	278	2	100.0	99.3	0.7	3.3	5.7	0.1
30～34歳	409	405	4	100.0	99.0	1.0	4.8	8.3	0.1
35～39歳	588	570	18	100.0	96.9	3.1	6.8	11.7	0.5
40～44歳	739	680	59	100.0	92.0	8.0	8.6	14.0	1.6
45～49歳	708	633	75	100.0	89.4	10.6	8.2	13.0	2.0
50～54歳	729	626	103	100.0	85.9	14.1	8.5	12.9	2.7
55～59歳	832	694	138	100.0	83.4	16.6	9.7	14.3	3.7
60～64歳	966	784	182	100.0	81.2	18.8	11.2	16.2	4.9
65～69歳	1,016	-	1,016	100.0	-	100.0	11.8	-	27.1
70～74歳	872	-	872	100.0	-	100.0	10.1	-	23.3
75～79歳	620	-	620	100.0	-	100.0	7.2	-	16.5
80～84歳	415	-	415	100.0	-	100.0	4.8	-	11.1
85歳以上	245	-	245	100.0	-	100.0	2.8	-	6.5

女	[横%表]			[縦%表]					
	計	なし	あり	計	なし	あり			
年齢計	2,410	1,084	1,326	100.0	45.0	55.0	100.0	100.0	100.0
0～19歳	59	59	-	100.0	100.0	-	2.4	5.4	-
20～24歳	54	54	-	100.0	100.0	-	2.2	5.0	-
25～29歳	68	68	-	100.0	100.0	-	2.8	6.3	-
30～34歳	69	65	4	100.0	94.2	5.8	2.9	6.0	0.3
35～39歳	91	86	5	100.0	94.5	5.5	3.8	7.9	0.4
40～44歳	129	119	10	100.0	92.2	7.8	5.4	11.0	0.8
45～49歳	143	134	9	100.0	93.7	6.3	5.9	12.4	0.7
50～54歳	136	118	18	100.0	86.8	13.2	5.6	10.9	1.4
55～59歳	169	153	16	100.0	90.5	9.5	7.0	14.1	1.2
60～64歳	246	228	18	100.0	92.7	7.3	10.2	21.0	1.4
65～69歳	283	-	283	100.0	-	100.0	11.7	-	21.3
70～74歳	294	-	294	100.0	-	100.0	12.2	-	22.2
75～79歳	265	-	265	100.0	-	100.0	11.0	-	20.0
80～84歳	208	-	208	100.0	-	100.0	8.6	-	15.7
85歳以上	196	-	196	100.0	-	100.0	8.1	-	14.8



12. 年齢不詳者の有無×世帯主年齢(5歳階級)×世帯主性別

男女計	[横%表]			[縦%表]					
	計	なし	あり	計	なし	あり			
年齢計	11,011	10,640	371	100.0	96.6	3.4	100.0	100.0	100.0
0～19歳	103	102	1	100.0	99.0	1.0	0.9	1.0	0.3
20～24歳	192	190	2	100.0	99.0	1.0	1.7	1.8	0.5
25～29歳	348	342	6	100.0	98.3	1.7	3.2	3.2	1.6
30～34歳	478	463	15	100.0	96.9	3.1	4.3	4.4	4.0
35～39歳	679	650	29	100.0	95.7	4.3	6.2	6.1	7.8
40～44歳	868	846	22	100.0	97.5	2.5	7.9	8.0	5.9
45～49歳	851	815	36	100.0	95.8	4.2	7.7	7.7	9.7
50～54歳	865	833	32	100.0	96.3	3.7	7.9	7.8	8.6
55～59歳	1,001	967	34	100.0	96.6	3.4	9.1	9.1	9.2
60～64歳	1,212	1,157	55	100.0	95.5	4.5	11.0	10.9	14.8
65～69歳	1,299	1,257	42	100.0	96.8	3.2	11.8	11.8	11.3
70～74歳	1,166	1,123	43	100.0	96.3	3.7	10.6	10.6	11.6
75～79歳	885	860	25	100.0	97.2	2.8	8.0	8.1	6.7
80～84歳	623	607	16	100.0	97.4	2.6	5.7	5.7	4.3
85歳以上	441	428	13	100.0	97.1	2.9	4.0	4.0	3.5

男	[横%表]			[縦%表]					
	計	なし	あり	計	なし	あり			
年齢計	8,601	8,272	329	100.0	96.2	3.8	100.0	100.0	100.0
0～19歳	44	43	1	100.0	97.7	2.3	0.5	0.5	0.3
20～24歳	138	136	2	100.0	98.6	1.4	1.6	1.6	0.6
25～29歳	280	276	4	100.0	98.6	1.4	3.3	3.3	1.2
30～34歳	409	396	13	100.0	96.8	3.2	4.8	4.8	4.0
35～39歳	588	562	26	100.0	95.6	4.4	6.8	6.8	7.9
40～44歳	739	718	21	100.0	97.2	2.8	8.6	8.7	6.4
45～49歳	708	674	34	100.0	95.2	4.8	8.2	8.1	10.3
50～54歳	729	702	27	100.0	96.3	3.7	8.5	8.5	8.2
55～59歳	832	801	31	100.0	96.3	3.7	9.7	9.7	9.4
60～64歳	966	919	47	100.0	95.1	4.9	11.2	11.1	14.3
65～69歳	1,016	977	39	100.0	96.2	3.8	11.8	11.8	11.9
70～74歳	872	834	38	100.0	95.6	4.4	10.1	10.1	11.6
75～79歳	620	600	20	100.0	96.8	3.2	7.2	7.3	6.1
80～84歳	415	401	14	100.0	96.6	3.4	4.8	4.8	4.3
85歳以上	245	233	12	100.0	95.1	4.9	2.8	2.8	3.6

女	[横%表]			[縦%表]					
	計	なし	あり	計	なし	あり			
年齢計	2,410	2,368	42	100.0	98.3	1.7	100.0	100.0	100.0
0～19歳	59	59	-	100.0	100.0	-	2.4	2.5	-
20～24歳	54	54	-	100.0	100.0	-	2.2	2.3	-
25～29歳	68	66	2	100.0	97.1	2.9	2.8	2.8	4.8
30～34歳	69	67	2	100.0	97.1	2.9	2.9	2.8	4.8
35～39歳	91	88	3	100.0	96.7	3.3	3.8	3.7	7.1
40～44歳	129	128	1	100.0	99.2	0.8	5.4	5.4	2.4
45～49歳	143	141	2	100.0	98.6	1.4	5.9	6.0	4.8
50～54歳	136	131	5	100.0	96.3	3.7	5.6	5.5	11.9
55～59歳	169	166	3	100.0	98.2	1.8	7.0	7.0	7.1
60～64歳	246	238	8	100.0	96.7	3.3	10.2	10.1	19.0
65～69歳	283	280	3	100.0	98.9	1.1	11.7	11.8	7.1
70～74歳	294	289	5	100.0	98.3	1.7	12.2	12.2	11.9
75～79歳	265	260	5	100.0	98.1	1.9	11.0	11.0	11.9
80～84歳	208	206	2	100.0	99.0	1.0	8.6	8.7	4.8
85歳以上	196	195	1	100.0	99.5	0.5	8.1	8.2	2.4

13. 現在の家族類型×世帯主の年齢(5歳階級)×世帯主性別

男女計	計	単独世帯	夫婦のみの世帯	夫婦と子供から成る世帯	男親と子供から成る世帯	女親と子供から成る世帯	夫婦(片親)とその子供夫婦のみの世帯	夫婦(片親)と子供と子供夫婦から成る世帯	夫婦(片親)と子供夫婦と孫から成る世帯	その他の親族世帯	非親族世帯	不詳
年齢計	11,011	2,758	2,649	3,382	149	838	230	9	513	374	96	13
0～19歳	103	99	2	1	-	-	-	-	-	1	-	-
20～24歳	192	158	3	16	-	3	-	-	1	2	9	-
25～29歳	348	189	54	77	1	11	-	-	2	3	11	-
30～34歳	478	102	72	258	1	28	1	-	4	3	9	-
35～39歳	679	101	80	403	6	48	2	2	12	14	10	1
40～44歳	868	138	91	477	8	92	5	1	37	12	7	-
45～49歳	851	143	84	443	7	93	6	-	47	17	9	2
50～54歳	865	161	98	385	14	94	27	1	53	24	8	-
55～59歳	1,001	203	193	339	14	90	31	3	76	46	5	1
60～64歳	1,212	261	357	308	15	92	51	-	63	53	10	2
65～69歳	1,299	306	455	274	18	76	47	1	54	60	7	1
70～74歳	1,166	293	463	189	19	58	21	1	55	59	4	4
75～79歳	885	236	362	118	11	67	15	-	43	28	5	-
80～84歳	623	194	227	68	12	43	8	-	44	26	1	-
85歳以上	441	174	108	26	23	43	16	-	22	26	1	2

[横%表]

男女計	計	単独世帯	夫婦のみの世帯	夫婦と子供から成る世帯	男親と子供から成る世帯	女親と子供から成る世帯	夫婦(片親)とその子供夫婦のみの世帯	夫婦(片親)と子供と子供夫婦から成る世帯	夫婦(片親)と子供夫婦と孫から成る世帯	その他の親族世帯	非親族世帯	不詳
年齢計	100.0	25.0	24.1	30.7	1.4	7.6	2.1	0.1	4.7	3.4	0.9	0.1
0～19歳	100.0	96.1	1.9	1.0	-	-	-	-	-	1.0	-	-
20～24歳	100.0	82.3	1.6	8.3	-	1.6	-	-	0.5	1.0	4.7	-
25～29歳	100.0	54.3	15.5	22.1	0.3	3.2	-	-	0.6	0.9	3.2	-
30～34歳	100.0	21.3	15.1	54.0	0.2	5.9	0.2	-	0.8	0.6	1.9	-
35～39歳	100.0	14.9	11.8	59.4	0.9	7.1	0.3	0.3	1.8	2.1	1.5	0.1
40～44歳	100.0	15.9	10.5	55.0	0.9	10.6	0.6	0.1	4.3	1.4	0.8	-
45～49歳	100.0	16.8	9.9	52.1	0.8	10.9	0.7	-	5.5	2.0	1.1	0.2
50～54歳	100.0	18.6	11.3	44.5	1.6	10.9	3.1	0.1	6.1	2.8	0.9	-
55～59歳	100.0	20.3	19.3	33.9	1.4	9.0	3.1	0.3	7.6	4.6	0.5	0.1
60～64歳	100.0	21.5	29.5	25.4	1.2	7.6	4.2	-	5.2	4.4	0.8	0.2
65～69歳	100.0	23.6	35.0	21.1	1.4	5.9	3.6	0.1	4.2	4.6	0.5	0.1
70～74歳	100.0	25.1	39.7	16.2	1.6	5.0	1.8	0.1	4.7	5.1	0.3	0.3
75～79歳	100.0	26.7	40.9	13.3	1.2	7.6	1.7	-	4.9	3.2	0.6	-
80～84歳	100.0	31.1	36.4	10.9	1.9	6.9	1.3	-	7.1	4.2	0.2	-
85歳以上	100.0	39.5	24.5	5.9	5.2	9.8	3.6	-	5.0	5.9	0.2	0.5

[縦%表]

男女計	計	単独世帯	夫婦のみの世帯	夫婦と子供から成る世帯	男親と子供から成る世帯	女親と子供から成る世帯	夫婦(片親)とその子供夫婦のみの世帯	夫婦(片親)と子供と子供夫婦から成る世帯	夫婦(片親)と子供夫婦と孫から成る世帯	その他の親族世帯	非親族世帯	不詳
年齢計	100.0	100.0	100.0	100.0	100.0	100.0	100.0	100.0	100.0	100.0	100.0	100.0
0～19歳	0.9	3.6	0.1	0.0	-	-	-	-	-	0.3	-	-
20～24歳	1.7	5.7	0.1	0.5	-	0.4	-	-	0.2	0.5	9.4	-
25～29歳	3.2	6.9	2.0	2.3	0.7	1.3	-	-	0.4	0.8	11.5	-
30～34歳	4.3	3.7	2.7	7.6	0.7	3.3	0.4	-	0.8	0.8	9.4	-
35～39歳	6.2	3.7	3.0	11.9	4.0	5.7	0.9	22.2	2.3	3.7	10.4	7.7
40～44歳	7.9	5.0	3.4	14.1	5.4	11.0	2.2	11.1	7.2	3.2	7.3	-
45～49歳	7.7	5.2	3.2	13.1	4.7	11.1	2.6	-	9.2	4.5	9.4	15.4
50～54歳	7.9	5.8	3.7	11.4	9.4	11.2	11.7	11.1	10.3	6.4	8.3	-
55～59歳	9.1	7.4	7.3	10.0	9.4	10.7	13.5	33.3	14.8	12.3	5.2	7.7
60～64歳	11.0	9.5	13.5	9.1	10.1	11.0	22.2	-	12.3	14.2	10.4	15.4
65～69歳	11.8	11.1	17.2	8.1	12.1	9.1	20.4	11.1	10.5	16.0	7.3	7.7
70～74歳	10.6	10.6	17.5	5.6	12.8	6.9	9.1	11.1	10.7	15.8	4.2	30.8
75～79歳	8.0	8.6	13.7	3.5	7.4	8.0	6.5	-	8.4	7.5	5.2	-
80～84歳	5.7	7.0	8.6	2.0	8.1	5.1	3.5	-	8.6	7.0	1.0	-
85歳以上	4.0	6.3	4.1	0.8	15.4	5.1	7.0	-	4.3	7.0	1.0	15.4

13. 現在の家族類型×世帯主の年齢(5歳階級)×世帯主性別(続)

男	計	単独世帯	夫婦のみの世帯	夫婦と子供から成る世帯	男親と子供から成る世帯	女親と子供から成る世帯	夫婦(片親)とその子供夫婦のみの世帯	夫婦(片親)と子供と子供夫婦から成る世帯	夫婦(片親)と子供夫婦と孫から成る世帯	その他の親族世帯	非親族世帯	不詳
年齢計	8,601	1,325	2,616	3,351	145	125	221	6	487	252	63	10
0～19歳	44	40	2	1	-	-	-	-	-	1	-	-
20～24歳	138	112	3	16	-	-	-	-	1	-	6	-
25～29歳	280	143	49	75	1	-	-	-	2	2	8	-
30～34歳	409	68	70	252	-	6	1	-	4	2	6	-
35～39歳	588	69	77	399	6	7	2	2	12	7	6	1
40～44歳	739	93	88	472	8	20	5	-	37	10	6	-
45～49歳	708	93	79	440	7	18	6	-	47	10	6	2
50～54歳	729	117	97	379	14	24	27	-	52	13	6	-
55～59歳	832	121	192	337	13	24	31	2	76	34	1	1
60～64歳	966	121	352	305	13	16	50	-	63	36	8	2
65～69歳	1,016	118	451	274	18	7	46	1	48	47	5	1
70～74歳	872	84	462	189	19	3	20	1	49	41	2	2
75～79歳	620	59	360	118	11	-	14	-	37	20	1	-
80～84歳	415	48	226	68	12	-	8	-	39	13	1	-
85歳以上	245	39	108	26	23	-	11	-	20	16	1	1

[横%表]

男	計	単独世帯	夫婦のみの世帯	夫婦と子供から成る世帯	男親と子供から成る世帯	女親と子供から成る世帯	夫婦(片親)とその子供夫婦のみの世帯	夫婦(片親)と子供と子供夫婦から成る世帯	夫婦(片親)と子供夫婦と孫から成る世帯	その他の親族世帯	非親族世帯	不詳
年齢計	100.0	15.4	30.4	39.0	1.7	1.5	2.6	0.1	5.7	2.9	0.7	0.1
0～19歳	100.0	90.9	4.5	2.3	-	-	-	-	-	2.3	-	-
20～24歳	100.0	81.2	2.2	11.6	-	-	-	-	0.7	-	4.3	-
25～29歳	100.0	51.1	17.5	26.8	0.4	-	-	-	0.7	0.7	2.9	-
30～34歳	100.0	16.6	17.1	61.6	-	1.5	0.2	-	1.0	0.5	1.5	-
35～39歳	100.0	11.7	13.1	67.9	1.0	1.2	0.3	0.3	2.0	1.2	1.0	0.2
40～44歳	100.0	12.6	11.9	63.9	1.1	2.7	0.7	-	5.0	1.4	0.8	-
45～49歳	100.0	13.1	11.2	62.1	1.0	2.5	0.8	-	6.6	1.4	0.8	0.3
50～54歳	100.0	16.0	13.3	52.0	1.9	3.3	3.7	-	7.1	1.8	0.8	-
55～59歳	100.0	14.5	23.1	40.5	1.6	2.9	3.7	0.2	9.1	4.1	0.1	0.1
60～64歳	100.0	12.5	36.4	31.6	1.3	1.7	5.2	-	6.5	3.7	0.8	0.2
65～69歳	100.0	11.6	44.4	27.0	1.8	0.7	4.5	0.1	4.7	4.6	0.5	0.1
70～74歳	100.0	9.6	53.0	21.7	2.2	0.3	2.3	0.1	5.6	4.7	0.2	0.2
75～79歳	100.0	9.5	58.1	19.0	1.8	-	2.3	-	6.0	3.2	0.2	-
80～84歳	100.0	11.6	54.5	16.4	2.9	-	1.9	-	9.4	3.1	0.2	-
85歳以上	100.0	15.9	44.1	10.6	9.4	-	4.5	-	8.2	6.5	0.4	0.4

[縦%表]

男	計	単独世帯	夫婦のみの世帯	夫婦と子供から成る世帯	男親と子供から成る世帯	女親と子供から成る世帯	夫婦(片親)とその子供夫婦のみの世帯	夫婦(片親)と子供と子供夫婦から成る世帯	夫婦(片親)と子供夫婦と孫から成る世帯	その他の親族世帯	非親族世帯	不詳
年齢計	100.0	100.0	100.0	100.0	100.0	100.0	100.0	100.0	100.0	100.0	100.0	100.0
0～19歳	0.5	3.0	0.1	0.0	-	-	-	-	-	0.4	-	-
20～24歳	1.6	8.5	0.1	0.5	-	-	-	-	0.2	-	9.5	-
25～29歳	3.3	10.8	1.9	2.2	0.7	-	-	-	0.4	0.8	12.7	-
30～34歳	4.8	5.1	2.7	7.5	-	4.8	0.5	-	0.8	0.8	9.5	-
35～39歳	6.8	5.2	2.9	11.9	4.1	5.6	0.9	33.3	2.5	2.8	9.5	10.0
40～44歳	8.6	7.0	3.4	14.1	5.5	16.0	2.3	-	7.6	4.0	9.5	-
45～49歳	8.2	7.0	3.0	13.1	4.8	14.4	2.7	-	9.7	4.0	9.5	20.0
50～54歳	8.5	8.8	3.7	11.3	9.7	19.2	12.2	-	10.7	5.2	9.5	-
55～59歳	9.7	9.1	7.3	10.1	9.0	19.2	14.0	33.3	15.6	13.5	1.6	10.0
60～64歳	11.2	9.1	13.5	9.1	9.0	12.8	22.6	-	12.9	14.3	12.7	20.0
65～69歳	11.8	8.9	17.2	8.2	12.4	5.6	20.8	16.7	9.9	18.7	7.9	10.0
70～74歳	10.1	6.3	17.7	5.6	13.1	2.4	9.0	16.7	10.1	16.3	3.2	20.0
75～79歳	7.2	4.5	13.8	3.5	7.6	-	6.3	-	7.6	7.9	1.6	-
80～84歳	4.8	3.6	8.6	2.0	8.3	-	3.6	-	8.0	5.2	1.6	-
85歳以上	2.8	2.9	4.1	0.8	15.9	-	5.0	-	4.1	6.3	1.6	10.0

13. 現在の家族類型×世帯主の年齢(5歳階級)×世帯主性別(続)

女	計	単独世帯	夫婦のみの世帯	夫婦と子供から成る世帯	男親と子供から成る世帯	女親と子供から成る世帯	夫婦(片親)とその子供夫婦のみの世帯	夫婦(片親)と子供と子供夫婦から成る世帯	夫婦(片親)と子供夫婦と孫から成る世帯	その他の親族世帯	非親族世帯	不詳
年齢計	2,410	1,433	33	31	4	713	9	3	26	122	33	3
0～19歳	59	59	-	-	-	-	-	-	-	-	-	-
20～24歳	54	46	-	-	-	3	-	-	-	2	3	-
25～29歳	68	46	5	2	-	11	-	-	-	1	3	-
30～34歳	69	34	2	6	1	22	-	-	-	1	3	-
35～39歳	91	32	3	4	-	41	-	-	-	7	4	-
40～44歳	129	45	3	5	-	72	-	1	-	2	1	-
45～49歳	143	50	5	3	-	75	-	-	-	7	3	-
50～54歳	136	44	1	6	-	70	-	1	1	11	2	-
55～59歳	169	82	1	2	1	66	-	1	-	12	4	-
60～64歳	246	140	5	3	2	76	1	-	-	17	2	-
65～69歳	283	188	4	-	-	69	1	-	6	13	2	-
70～74歳	294	209	1	-	-	55	1	-	6	18	2	2
75～79歳	265	177	2	-	-	67	1	-	6	8	4	-
80～84歳	208	146	1	-	-	43	-	-	5	13	-	-
85歳以上	196	135	-	-	-	43	5	-	2	10	-	1

[横%表]

女	計	単独世帯	夫婦のみの世帯	夫婦と子供から成る世帯	男親と子供から成る世帯	女親と子供から成る世帯	夫婦(片親)とその子供夫婦のみの世帯	夫婦(片親)と子供と子供夫婦から成る世帯	夫婦(片親)と子供夫婦と孫から成る世帯	その他の親族世帯	非親族世帯	不詳
年齢計	100.0	59.5	1.4	1.3	0.2	29.6	0.4	0.1	1.1	5.1	1.4	0.1
0～19歳	100.0	100.0	-	-	-	-	-	-	-	-	-	-
20～24歳	100.0	85.2	-	-	-	5.6	-	-	-	3.7	5.6	-
25～29歳	100.0	67.6	7.4	2.9	-	16.2	-	-	-	1.5	4.4	-
30～34歳	100.0	49.3	2.9	8.7	1.4	31.9	-	-	-	1.4	4.3	-
35～39歳	100.0	35.2	3.3	4.4	-	45.1	-	-	-	7.7	4.4	-
40～44歳	100.0	34.9	2.3	3.9	-	55.8	-	0.8	-	1.6	0.8	-
45～49歳	100.0	35.0	3.5	2.1	-	52.4	-	-	-	4.9	2.1	-
50～54歳	100.0	32.4	0.7	4.4	-	51.5	-	0.7	0.7	8.1	1.5	-
55～59歳	100.0	48.5	0.6	1.2	0.6	39.1	-	0.6	-	7.1	2.4	-
60～64歳	100.0	56.9	2.0	1.2	0.8	30.9	0.4	-	-	6.9	0.8	-
65～69歳	100.0	66.4	1.4	-	-	24.4	0.4	-	2.1	4.6	0.7	-
70～74歳	100.0	71.1	0.3	-	-	18.7	0.3	-	2.0	6.1	0.7	0.7
75～79歳	100.0	66.8	0.8	-	-	25.3	0.4	-	2.3	3.0	1.5	-
80～84歳	100.0	70.2	0.5	-	-	20.7	-	-	2.4	6.3	-	-
85歳以上	100.0	68.9	-	-	-	21.9	2.6	-	1.0	5.1	-	0.5

[縦%表]

女	計	単独世帯	夫婦のみの世帯	夫婦と子供から成る世帯	男親と子供から成る世帯	女親と子供から成る世帯	夫婦(片親)とその子供夫婦のみの世帯	夫婦(片親)と子供と子供夫婦から成る世帯	夫婦(片親)と子供夫婦と孫から成る世帯	その他の親族世帯	非親族世帯	不詳
年齢計	100.0	100.0	100.0	100.0	100.0	100.0	100.0	100.0	100.0	100.0	100.0	100.0
0～19歳	2.4	4.1	-	-	-	-	-	-	-	-	-	-
20～24歳	2.2	3.2	-	-	-	0.4	-	-	-	1.6	9.1	-
25～29歳	2.8	3.2	15.2	6.5	-	1.5	-	-	-	0.8	9.1	-
30～34歳	2.9	2.4	6.1	19.4	25.0	3.1	-	-	-	0.8	9.1	-
35～39歳	3.8	2.2	9.1	12.9	-	5.8	-	-	-	5.7	12.1	-
40～44歳	5.4	3.1	9.1	16.1	-	10.1	-	33.3	-	1.6	3.0	-
45～49歳	5.9	3.5	15.2	9.7	-	10.5	-	-	-	5.7	9.1	-
50～54歳	5.6	3.1	3.0	19.4	-	9.8	-	33.3	3.8	9.0	6.1	-
55～59歳	7.0	5.7	3.0	6.5	25.0	9.3	-	33.3	-	9.8	12.1	-
60～64歳	10.2	9.8	15.2	9.7	50.0	10.7	11.1	-	-	13.9	6.1	-
65～69歳	11.7	13.1	12.1	-	-	9.7	11.1	-	23.1	10.7	6.1	-
70～74歳	12.2	14.6	3.0	-	-	7.7	11.1	-	23.1	14.8	6.1	66.7
75～79歳	11.0	12.4	6.1	-	-	9.4	11.1	-	23.1	6.6	12.1	-
80～84歳	8.6	10.2	3.0	-	-	6.0	-	-	19.2	10.7	-	-
85歳以上	8.1	9.4	-	-	-	6.0	55.6	-	7.7	8.2	-	33.3

14. 5年前世帯主か×世帯主年齢(5歳階級)×世帯主性別

男女計	計	5年前には 世帯主ではなかった	5年前も 世帯主だった	不詳
年齢計	11,011	1,368	9,278	365
0～19歳	103	91	-	12
20～24歳	192	163	20	9
25～29歳	348	149	191	8
30～34歳	478	151	315	12
35～39歳	679	104	566	9
40～44歳	868	80	780	8
45～49歳	851	77	758	16
50～54歳	865	85	763	17
55～59歳	1,001	80	902	19
60～64歳	1,212	92	1,081	39
65～69歳	1,299	81	1,170	48
70～74歳	1,166	66	1,037	63
75～79歳	885	60	779	46
80～84歳	623	58	529	36
85歳以上	441	31	387	23

[横%表]

男女計	計	5年前には 世帯主ではなかった	5年前も 世帯主だった	不詳
年齢計	100.0	12.4	84.3	3.3
0～19歳	100.0	88.3	-	11.7
20～24歳	100.0	84.9	10.4	4.7
25～29歳	100.0	42.8	54.9	2.3
30～34歳	100.0	31.6	65.9	2.5
35～39歳	100.0	15.3	83.4	1.3
40～44歳	100.0	9.2	89.9	0.9
45～49歳	100.0	9.0	89.1	1.9
50～54歳	100.0	9.8	88.2	2.0
55～59歳	100.0	8.0	90.1	1.9
60～64歳	100.0	7.6	89.2	3.2
65～69歳	100.0	6.2	90.1	3.7
70～74歳	100.0	5.7	88.9	5.4
75～79歳	100.0	6.8	88.0	5.2
80～84歳	100.0	9.3	84.9	5.8
85歳以上	100.0	7.0	87.8	5.2

[縦%表]

男女計	計	5年前には 世帯主ではなかった	5年前も 世帯主だった	不詳
年齢計	100.0	100.0	100.0	100.0
0～19歳	0.9	6.7	-	3.3
20～24歳	1.7	11.9	0.2	2.5
25～29歳	3.2	10.9	2.1	2.2
30～34歳	4.3	11.0	3.4	3.3
35～39歳	6.2	7.6	6.1	2.5
40～44歳	7.9	5.8	8.4	2.2
45～49歳	7.7	5.6	8.2	4.4
50～54歳	7.9	6.2	8.2	4.7
55～59歳	9.1	5.8	9.7	5.2
60～64歳	11.0	6.7	11.7	10.7
65～69歳	11.8	5.9	12.6	13.2
70～74歳	10.6	4.8	11.2	17.3
75～79歳	8.0	4.4	8.4	12.6
80～84歳	5.7	4.2	5.7	9.9
85歳以上	4.0	2.3	4.2	6.3

14. 5年前世帯主か×世帯主年齢(5歳階級)×世帯主性別(続)

男	計	5年前には 世帯主ではなかった	5年前も 世帯主だった	不詳
年齢計	8,601	742	7,620	239
0～19歳	44	37	-	7
20～24歳	138	116	17	5
25～29歳	280	122	151	7
30～34歳	409	118	279	12
35～39歳	588	71	509	8
40～44歳	739	48	688	3
45～49歳	708	38	660	10
50～54歳	729	42	672	15
55～59歳	832	49	769	14
60～64歳	966	40	897	29
65～69歳	1,016	18	969	29
70～74歳	872	13	822	37
75～79歳	620	9	580	31
80～84歳	415	16	376	23
85歳以上	245	5	231	9

[横%表]

男	計	5年前には 世帯主ではなかった	5年前も 世帯主だった	不詳
年齢計	100.0	8.6	88.6	2.8
0～19歳	100.0	84.1	-	15.9
20～24歳	100.0	84.1	12.3	3.6
25～29歳	100.0	43.6	53.9	2.5
30～34歳	100.0	28.9	68.2	2.9
35～39歳	100.0	12.1	86.6	1.4
40～44歳	100.0	6.5	93.1	0.4
45～49歳	100.0	5.4	93.2	1.4
50～54歳	100.0	5.8	92.2	2.1
55～59歳	100.0	5.9	92.4	1.7
60～64歳	100.0	4.1	92.9	3.0
65～69歳	100.0	1.8	95.4	2.9
70～74歳	100.0	1.5	94.3	4.2
75～79歳	100.0	1.5	93.5	5.0
80～84歳	100.0	3.9	90.6	5.5
85歳以上	100.0	2.0	94.3	3.7

[縦%表]

男	計	5年前には 世帯主ではなかった	5年前も 世帯主だった	不詳
年齢計	100.0	100.0	100.0	100.0
0～19歳	0.5	5.0	-	2.9
20～24歳	1.6	15.6	0.2	2.1
25～29歳	3.3	16.4	2.0	2.9
30～34歳	4.8	15.9	3.7	5.0
35～39歳	6.8	9.6	6.7	3.3
40～44歳	8.6	6.5	9.0	1.3
45～49歳	8.2	5.1	8.7	4.2
50～54歳	8.5	5.7	8.8	6.3
55～59歳	9.7	6.6	10.1	5.9
60～64歳	11.2	5.4	11.8	12.1
65～69歳	11.8	2.4	12.7	12.1
70～74歳	10.1	1.8	10.8	15.5
75～79歳	7.2	1.2	7.6	13.0
80～84歳	4.8	2.2	4.9	9.6
85歳以上	2.8	0.7	3.0	3.8

14. 5年前世帯主か×世帯主年齢(5歳階級)×世帯主性別(続)

女	計	5年前には 世帯主ではなかった	5年前も 世帯主だった	不詳
年齢計	2,410	626	1,658	126
0～19歳	59	54	-	5
20～24歳	54	47	3	4
25～29歳	68	27	40	1
30～34歳	69	33	36	-
35～39歳	91	33	57	1
40～44歳	129	32	92	5
45～49歳	143	39	98	6
50～54歳	136	43	91	2
55～59歳	169	31	133	5
60～64歳	246	52	184	10
65～69歳	283	63	201	19
70～74歳	294	53	215	26
75～79歳	265	51	199	15
80～84歳	208	42	153	13
85歳以上	196	26	156	14

[横%表]

女	計	5年前には 世帯主ではなかった	5年前も 世帯主だった	不詳
年齢計	100.0	26.0	68.8	5.2
0～19歳	100.0	91.5	-	8.5
20～24歳	100.0	87.0	5.6	7.4
25～29歳	100.0	39.7	58.8	1.5
30～34歳	100.0	47.8	52.2	-
35～39歳	100.0	36.3	62.6	1.1
40～44歳	100.0	24.8	71.3	3.9
45～49歳	100.0	27.3	68.5	4.2
50～54歳	100.0	31.6	66.9	1.5
55～59歳	100.0	18.3	78.7	3.0
60～64歳	100.0	21.1	74.8	4.1
65～69歳	100.0	22.3	71.0	6.7
70～74歳	100.0	18.0	73.1	8.8
75～79歳	100.0	19.2	75.1	5.7
80～84歳	100.0	20.2	73.6	6.3
85歳以上	100.0	13.3	79.6	7.1

[縦%表]

女	計	5年前には 世帯主ではなかった	5年前も 世帯主だった	不詳
年齢計	100.0	100.0	100.0	100.0
0～19歳	2.4	8.6	-	4.0
20～24歳	2.2	7.5	0.2	3.2
25～29歳	2.8	4.3	2.4	0.8
30～34歳	2.9	5.3	2.2	-
35～39歳	3.8	5.3	3.4	0.8
40～44歳	5.4	5.1	5.5	4.0
45～49歳	5.9	6.2	5.9	4.8
50～54歳	5.6	6.9	5.5	1.6
55～59歳	7.0	5.0	8.0	4.0
60～64歳	10.2	8.3	11.1	7.9
65～69歳	11.7	10.1	12.1	15.1
70～74歳	12.2	8.5	13.0	20.6
75～79歳	11.0	8.1	12.0	11.9
80～84歳	8.6	6.7	9.2	10.3
85歳以上	8.1	4.2	9.4	11.1

15. 前世帯の種類×世帯主年齢(5歳階級)×世帯主性別

男女計	計	集团的施設	二人以上の世帯	不詳	非該当
年齢計	11,011	59	1,285	24	9,643
0～19歳	103	2	89	-	12
20～24歳	192	10	153	-	29
25～29歳	348	18	129	2	199
30～34歳	478	12	139	-	327
35～39歳	679	3	98	3	575
40～44歳	868	4	72	4	788
45～49歳	851	1	76	-	774
50～54歳	865	1	84	-	780
55～59歳	1,001	3	74	3	921
60～64歳	1,212	2	87	3	1,120
65～69歳	1,299	2	78	1	1,218
70～74歳	1,166	-	65	1	1,100
75～79歳	885	-	56	4	825
80～84歳	623	1	54	3	565
85歳以上	441	-	31	-	410

[横%表]

男女計	計	集团的施設	二人以上の世帯	不詳	非該当
年齢計	100.0	0.5	11.7	0.2	87.6
0～19歳	100.0	1.9	86.4	-	11.7
20～24歳	100.0	5.2	79.7	-	15.1
25～29歳	100.0	5.2	37.1	0.6	57.2
30～34歳	100.0	2.5	29.1	-	68.4
35～39歳	100.0	0.4	14.4	0.4	84.7
40～44歳	100.0	0.5	8.3	0.5	90.8
45～49歳	100.0	0.1	8.9	-	91.0
50～54歳	100.0	0.1	9.7	-	90.2
55～59歳	100.0	0.3	7.4	0.3	92.0
60～64歳	100.0	0.2	7.2	0.2	92.4
65～69歳	100.0	0.2	6.0	0.1	93.8
70～74歳	100.0	-	5.6	0.1	94.3
75～79歳	100.0	-	6.3	0.5	93.2
80～84歳	100.0	0.2	8.7	0.5	90.7
85歳以上	100.0	-	7.0	-	93.0

[縦%表]

男女計	計	集团的施設	二人以上の世帯	不詳	非該当
年齢計	100.0	100.0	100.0	100.0	100.0
0～19歳	0.9	3.4	6.9	-	0.1
20～24歳	1.7	16.9	11.9	-	0.3
25～29歳	3.2	30.5	10.0	8.3	2.1
30～34歳	4.3	20.3	10.8	-	3.4
35～39歳	6.2	5.1	7.6	12.5	6.0
40～44歳	7.9	6.8	5.6	16.7	8.2
45～49歳	7.7	1.7	5.9	-	8.0
50～54歳	7.9	1.7	6.5	-	8.1
55～59歳	9.1	5.1	5.8	12.5	9.6
60～64歳	11.0	3.4	6.8	12.5	11.6
65～69歳	11.8	3.4	6.1	4.2	12.6
70～74歳	10.6	-	5.1	4.2	11.4
75～79歳	8.0	-	4.4	16.7	8.6
80～84歳	5.7	1.7	4.2	12.5	5.9
85歳以上	4.0	-	2.4	-	4.3



15. 前世帯の種類×世帯主年齢(5歳階級)×世帯主性別(続)

男	計	集团的施設	二人以上の世帯	不詳	非該当
年齢計	8,601	49	676	17	7,859
0～19歳	44	2	35	-	7
20～24歳	138	9	107	-	22
25～29歳	280	17	103	2	158
30～34歳	409	11	107	-	291
35～39歳	588	2	67	2	517
40～44歳	739	4	40	4	691
45～49歳	708	1	37	-	670
50～54歳	729	-	42	-	687
55～59歳	832	2	44	3	783
60～64歳	966	1	37	2	926
65～69歳	1,016	-	17	1	998
70～74歳	872	-	12	1	859
75～79歳	620	-	8	1	611
80～84歳	415	-	15	1	399
85歳以上	245	-	5	-	240

[横%表]

男	計	集团的施設	二人以上の世帯	不詳	非該当
年齢計	100.0	0.6	7.9	0.2	91.4
0～19歳	100.0	4.5	79.5	-	15.9
20～24歳	100.0	6.5	77.5	-	15.9
25～29歳	100.0	6.1	36.8	0.7	56.4
30～34歳	100.0	2.7	26.2	-	71.1
35～39歳	100.0	0.3	11.4	0.3	87.9
40～44歳	100.0	0.5	5.4	0.5	93.5
45～49歳	100.0	0.1	5.2	-	94.6
50～54歳	100.0	-	5.8	-	94.2
55～59歳	100.0	0.2	5.3	0.4	94.1
60～64歳	100.0	0.1	3.8	0.2	95.9
65～69歳	100.0	-	1.7	0.1	98.2
70～74歳	100.0	-	1.4	0.1	98.5
75～79歳	100.0	-	1.3	0.2	98.5
80～84歳	100.0	-	3.6	0.2	96.1
85歳以上	100.0	-	2.0	-	98.0

[縦%表]

男	計	集团的施設	二人以上の世帯	不詳	非該当
年齢計	100.0	100.0	100.0	100.0	100.0
0～19歳	0.5	4.1	5.2	-	0.1
20～24歳	1.6	18.4	15.8	-	0.3
25～29歳	3.3	34.7	15.2	11.8	2.0
30～34歳	4.8	22.4	15.8	-	3.7
35～39歳	6.8	4.1	9.9	11.8	6.6
40～44歳	8.6	8.2	5.9	23.5	8.8
45～49歳	8.2	2.0	5.5	-	8.5
50～54歳	8.5	-	6.2	-	8.7
55～59歳	9.7	4.1	6.5	17.6	10.0
60～64歳	11.2	2.0	5.5	11.8	11.8
65～69歳	11.8	-	2.5	5.9	12.7
70～74歳	10.1	-	1.8	5.9	10.9
75～79歳	7.2	-	1.2	5.9	7.8
80～84歳	4.8	-	2.2	5.9	5.1
85歳以上	2.8	-	0.7	-	3.1

15. 前世帯の種類×世帯主年齢(5歳階級)×世帯主性別(続)

女	計	集团的施設	二人以上の世帯	不詳	非該当
年齢計	2,410	10	609	7	1,784
0～19歳	59	-	54	-	5
20～24歳	54	1	46	-	7
25～29歳	68	1	26	-	41
30～34歳	69	1	32	-	36
35～39歳	91	1	31	1	58
40～44歳	129	-	32	-	97
45～49歳	143	-	39	-	104
50～54歳	136	1	42	-	93
55～59歳	169	1	30	-	138
60～64歳	246	1	50	1	194
65～69歳	283	2	61	-	220
70～74歳	294	-	53	-	241
75～79歳	265	-	48	3	214
80～84歳	208	1	39	2	166
85歳以上	196	-	26	-	170

[横%表]

女	計	集团的施設	二人以上の世帯	不詳	非該当
年齢計	100.0	0.4	25.3	0.3	74.0
0～19歳	100.0	-	91.5	-	8.5
20～24歳	100.0	1.9	85.2	-	13.0
25～29歳	100.0	1.5	38.2	-	60.3
30～34歳	100.0	1.4	46.4	-	52.2
35～39歳	100.0	1.1	34.1	1.1	63.7
40～44歳	100.0	-	24.8	-	75.2
45～49歳	100.0	-	27.3	-	72.7
50～54歳	100.0	0.7	30.9	-	68.4
55～59歳	100.0	0.6	17.8	-	81.7
60～64歳	100.0	0.4	20.3	0.4	78.9
65～69歳	100.0	0.7	21.6	-	77.7
70～74歳	100.0	-	18.0	-	82.0
75～79歳	100.0	-	18.1	1.1	80.8
80～84歳	100.0	0.5	18.8	1.0	79.8
85歳以上	100.0	-	13.3	-	86.7

[縦%表]

女	計	集团的施設	二人以上の世帯	不詳	非該当
年齢計	100.0	100.0	100.0	100.0	100.0
0～19歳	2.4	-	8.9	-	0.3
20～24歳	2.2	10.0	7.6	-	0.4
25～29歳	2.8	10.0	4.3	-	2.3
30～34歳	2.9	10.0	5.3	-	2.0
35～39歳	3.8	10.0	5.1	14.3	3.3
40～44歳	5.4	-	5.3	-	5.4
45～49歳	5.9	-	6.4	-	5.8
50～54歳	5.6	10.0	6.9	-	5.2
55～59歳	7.0	10.0	4.9	-	7.7
60～64歳	10.2	10.0	8.2	14.3	10.9
65～69歳	11.7	20.0	10.0	-	12.3
70～74歳	12.2	-	8.7	-	13.5
75～79歳	11.0	-	7.9	42.9	12.0
80～84歳	8.6	10.0	6.4	28.6	9.3
85歳以上	8.1	-	4.3	-	9.5

16. 前任世帯員数×世帯主年齢(5歳階級)×世帯主性別

男女計	計	2人	3人	4人	5人	6人	7人	8人	不詳	非該当
年齢計	11,011	316	294	331	184	103	18	11	28	9,726
0～19歳	103	3	9	32	21	18	2	-	4	14
20～24歳	192	6	23	56	38	22	6	2	-	39
25～29歳	348	13	28	47	26	10	-	2	3	219
30～34歳	478	15	40	46	24	9	3	1	1	339
35～39歳	679	12	35	31	13	5	-	1	1	581
40～44歳	868	10	21	16	15	3	2	2	3	796
45～49歳	851	16	19	21	9	8	2	-	1	775
50～54歳	865	15	19	27	10	7	1	2	3	781
55～59歳	1,001	7	19	22	12	12	-	-	2	927
60～64歳	1,212	32	27	12	7	4	1	1	3	1,125
65～69歳	1,299	40	22	7	4	-	1	-	4	1,221
70～74歳	1,166	44	7	7	3	2	-	-	2	1,101
75～79歳	885	36	14	4	-	1	-	-	1	829
80～84歳	623	43	8	-	2	1	-	-	-	569
85歳以上	441	24	3	3	-	1	-	-	-	410

[横%表]

男女計	計	2人	3人	4人	5人	6人	7人	8人	不詳	非該当
年齢計	100.0	2.9	2.7	3.0	1.7	0.9	0.2	0.1	0.3	88.3
0～19歳	100.0	2.9	8.7	31.1	20.4	17.5	1.9	-	3.9	13.6
20～24歳	100.0	3.1	12.0	29.2	19.8	11.5	3.1	1.0	-	20.3
25～29歳	100.0	3.7	8.0	13.5	7.5	2.9	-	0.6	0.9	62.9
30～34歳	100.0	3.1	8.4	9.6	5.0	1.9	0.6	0.2	0.2	70.9
35～39歳	100.0	1.8	5.2	4.6	1.9	0.7	-	0.1	0.1	85.6
40～44歳	100.0	1.2	2.4	1.8	1.7	0.3	0.2	0.2	0.3	91.7
45～49歳	100.0	1.9	2.2	2.5	1.1	0.9	0.2	-	0.1	91.1
50～54歳	100.0	1.7	2.2	3.1	1.2	0.8	0.1	0.2	0.3	90.3
55～59歳	100.0	0.7	1.9	2.2	1.2	1.2	-	-	0.2	92.6
60～64歳	100.0	2.6	2.2	1.0	0.6	0.3	0.1	0.1	0.2	92.8
65～69歳	100.0	3.1	1.7	0.5	0.3	-	0.1	-	0.3	94.0
70～74歳	100.0	3.8	0.6	0.6	0.3	0.2	-	-	0.2	94.4
75～79歳	100.0	4.1	1.6	0.5	-	0.1	-	-	0.1	93.7
80～84歳	100.0	6.9	1.3	-	0.3	0.2	-	-	-	91.3
85歳以上	100.0	5.4	0.7	0.7	-	0.2	-	-	-	93.0

[縦%表]

男女計	計	2人	3人	4人	5人	6人	7人	8人	不詳	非該当
年齢計	100.0	100.0	100.0	100.0	100.0	100.0	100.0	100.0	100.0	100.0
0～19歳	0.9	0.9	3.1	9.7	11.4	17.5	11.1	-	14.3	0.1
20～24歳	1.7	1.9	7.8	16.9	20.7	21.4	33.3	18.2	-	0.4
25～29歳	3.2	4.1	9.5	14.2	14.1	9.7	-	18.2	10.7	2.3
30～34歳	4.3	4.7	13.6	13.9	13.0	8.7	16.7	9.1	3.6	3.5
35～39歳	6.2	3.8	11.9	9.4	7.1	4.9	-	9.1	3.6	6.0
40～44歳	7.9	3.2	7.1	4.8	8.2	2.9	11.1	18.2	10.7	8.2
45～49歳	7.7	5.1	6.5	6.3	4.9	7.8	11.1	-	3.6	8.0
50～54歳	7.9	4.7	6.5	8.2	5.4	6.8	5.6	18.2	10.7	8.0
55～59歳	9.1	2.2	6.5	6.6	6.5	11.7	-	-	7.1	9.5
60～64歳	11.0	10.1	9.2	3.6	3.8	3.9	5.6	9.1	10.7	11.6
65～69歳	11.8	12.7	7.5	2.1	2.2	-	5.6	-	14.3	12.6
70～74歳	10.6	13.9	2.4	2.1	1.6	1.9	-	-	7.1	11.3
75～79歳	8.0	11.4	4.8	1.2	-	1.0	-	-	3.6	8.5
80～84歳	5.7	13.6	2.7	-	1.1	1.0	-	-	-	5.9
85歳以上	4.0	7.6	1.0	0.9	-	1.0	-	-	-	4.2

16. 前住世帯員数×世帯主年齢(5歳階級)×世帯主性別(続)

男	計	2人	3人	4人	5人	6人	7人	8人	不詳	非該当
年齢計	8,601	93	169	194	115	73	10	8	14	7,925
0～19歳	44	1	3	13	6	11	1	-	-	9
20～24歳	138	4	16	39	30	14	4	-	-	31
25～29歳	280	8	20	40	22	9	-	2	2	177
30～34歳	409	11	31	35	19	8	2	-	1	302
35～39歳	588	9	26	19	8	3	-	1	1	521
40～44歳	739	4	15	6	7	3	1	2	2	699
45～49歳	708	9	13	6	3	5	-	-	1	671
50～54歳	729	5	10	13	3	5	1	2	3	687
55～59歳	832	5	9	10	8	11	-	-	1	788
60～64歳	966	8	12	4	6	4	1	1	1	929
65～69歳	1,016	5	4	4	2	-	-	-	2	999
70～74歳	872	6	3	3	-	-	-	-	-	860
75～79歳	620	5	3	-	-	-	-	-	-	612
80～84歳	415	11	3	-	1	-	-	-	-	400
85歳以上	245	2	1	2	-	-	-	-	-	240

[横%表]

男	計	2人	3人	4人	5人	6人	7人	8人	不詳	非該当
年齢計	100.0	1.1	2.0	2.3	1.3	0.8	0.1	0.1	0.2	92.1
0～19歳	100.0	2.3	6.8	29.5	13.6	25.0	2.3	-	-	20.5
20～24歳	100.0	2.9	11.6	28.3	21.7	10.1	2.9	-	-	22.5
25～29歳	100.0	2.9	7.1	14.3	7.9	3.2	-	0.7	0.7	63.2
30～34歳	100.0	2.7	7.6	8.6	4.6	2.0	0.5	-	0.2	73.8
35～39歳	100.0	1.5	4.4	3.2	1.4	0.5	-	0.2	0.2	88.6
40～44歳	100.0	0.5	2.0	0.8	0.9	0.4	0.1	0.3	0.3	94.6
45～49歳	100.0	1.3	1.8	0.8	0.4	0.7	-	-	0.1	94.8
50～54歳	100.0	0.7	1.4	1.8	0.4	0.7	0.1	0.3	0.4	94.2
55～59歳	100.0	0.6	1.1	1.2	1.0	1.3	-	-	0.1	94.7
60～64歳	100.0	0.8	1.2	0.4	0.6	0.4	0.1	0.1	0.1	96.2
65～69歳	100.0	0.5	0.4	0.4	0.2	-	-	-	0.2	98.3
70～74歳	100.0	0.7	0.3	0.3	-	-	-	-	-	98.6
75～79歳	100.0	0.8	0.5	-	-	-	-	-	-	98.7
80～84歳	100.0	2.7	0.7	-	0.2	-	-	-	-	96.4
85歳以上	100.0	0.8	0.4	0.8	-	-	-	-	-	98.0

[縦%表]

男	計	2人	3人	4人	5人	6人	7人	8人	不詳	非該当
年齢計	100.0	100.0	100.0	100.0	100.0	100.0	100.0	100.0	100.0	100.0
0～19歳	0.5	1.1	1.8	6.7	5.2	15.1	10.0	-	-	0.1
20～24歳	1.6	4.3	9.5	20.1	26.1	19.2	40.0	-	-	0.4
25～29歳	3.3	8.6	11.8	20.6	19.1	12.3	-	25.0	14.3	2.2
30～34歳	4.8	11.8	18.3	18.0	16.5	11.0	20.0	-	7.1	3.8
35～39歳	6.8	9.7	15.4	9.8	7.0	4.1	-	12.5	7.1	6.6
40～44歳	8.6	4.3	8.9	3.1	6.1	4.1	10.0	25.0	14.3	8.8
45～49歳	8.2	9.7	7.7	3.1	2.6	6.8	-	-	7.1	8.5
50～54歳	8.5	5.4	5.9	6.7	2.6	6.8	10.0	25.0	21.4	8.7
55～59歳	9.7	5.4	5.3	5.2	7.0	15.1	-	-	7.1	9.9
60～64歳	11.2	8.6	7.1	2.1	5.2	5.5	10.0	12.5	7.1	11.7
65～69歳	11.8	5.4	2.4	2.1	1.7	-	-	-	14.3	12.6
70～74歳	10.1	6.5	1.8	1.5	-	-	-	-	-	10.9
75～79歳	7.2	5.4	1.8	-	-	-	-	-	-	7.7
80～84歳	4.8	11.8	1.8	-	0.9	-	-	-	-	5.0
85歳以上	2.8	2.2	0.6	1.0	-	-	-	-	-	3.0

16. 前住世帯員数×世帯主年齢(5歳階級)×世帯主性別(続)

女	計	2人	3人	4人	5人	6人	7人	8人	不詳	非該当
年齢計	2,410	223	125	137	69	30	8	3	14	1,801
0～19歳	59	2	6	19	15	7	1	-	4	5
20～24歳	54	2	7	17	8	8	2	2	-	8
25～29歳	68	5	8	7	4	1	-	-	1	42
30～34歳	69	4	9	11	5	1	1	1	-	37
35～39歳	91	3	9	12	5	2	-	-	-	60
40～44歳	129	6	6	10	8	-	1	-	1	97
45～49歳	143	7	6	15	6	3	2	-	-	104
50～54歳	136	10	9	14	7	2	-	-	-	94
55～59歳	169	2	10	12	4	1	-	-	1	139
60～64歳	246	24	15	8	1	-	-	-	2	196
65～69歳	283	35	18	3	2	-	1	-	2	222
70～74歳	294	38	4	4	3	2	-	-	2	241
75～79歳	265	31	11	4	-	1	-	-	1	217
80～84歳	208	32	5	-	1	1	-	-	-	169
85歳以上	196	22	2	1	-	1	-	-	-	170

[横%表]

女	計	2人	3人	4人	5人	6人	7人	8人	不詳	非該当
年齢計	100.0	9.3	5.2	5.7	2.9	1.2	0.3	0.1	0.6	74.7
0～19歳	100.0	3.4	10.2	32.2	25.4	11.9	1.7	-	6.8	8.5
20～24歳	100.0	3.7	13.0	31.5	14.8	14.8	3.7	3.7	-	14.8
25～29歳	100.0	7.4	11.8	10.3	5.9	1.5	-	-	1.5	61.8
30～34歳	100.0	5.8	13.0	15.9	7.2	1.4	1.4	1.4	-	53.6
35～39歳	100.0	3.3	9.9	13.2	5.5	2.2	-	-	-	65.9
40～44歳	100.0	4.7	4.7	7.8	6.2	-	0.8	-	0.8	75.2
45～49歳	100.0	4.9	4.2	10.5	4.2	2.1	1.4	-	-	72.7
50～54歳	100.0	7.4	6.6	10.3	5.1	1.5	-	-	-	69.1
55～59歳	100.0	1.2	5.9	7.1	2.4	0.6	-	-	0.6	82.2
60～64歳	100.0	9.8	6.1	3.3	0.4	-	-	-	0.8	79.7
65～69歳	100.0	12.4	6.4	1.1	0.7	-	0.4	-	0.7	78.4
70～74歳	100.0	12.9	1.4	1.4	1.0	0.7	-	-	0.7	82.0
75～79歳	100.0	11.7	4.2	1.5	-	0.4	-	-	0.4	81.9
80～84歳	100.0	15.4	2.4	-	0.5	0.5	-	-	-	81.3
85歳以上	100.0	11.2	1.0	0.5	-	0.5	-	-	-	86.7

[縦%表]

女	計	2人	3人	4人	5人	6人	7人	8人	不詳	非該当
年齢計	100.0	100.0	100.0	100.0	100.0	100.0	100.0	100.0	100.0	100.0
0～19歳	2.4	0.9	4.8	13.9	21.7	23.3	12.5	-	28.6	0.3
20～24歳	2.2	0.9	5.6	12.4	11.6	26.7	25.0	66.7	-	0.4
25～29歳	2.8	2.2	6.4	5.1	5.8	3.3	-	-	7.1	2.3
30～34歳	2.9	1.8	7.2	8.0	7.2	3.3	12.5	33.3	-	2.1
35～39歳	3.8	1.3	7.2	8.8	7.2	6.7	-	-	-	3.3
40～44歳	5.4	2.7	4.8	7.3	11.6	-	12.5	-	7.1	5.4
45～49歳	5.9	3.1	4.8	10.9	8.7	10.0	25.0	-	-	5.8
50～54歳	5.6	4.5	7.2	10.2	10.1	6.7	-	-	-	5.2
55～59歳	7.0	0.9	8.0	8.8	5.8	3.3	-	-	7.1	7.7
60～64歳	10.2	10.8	12.0	5.8	1.4	-	-	-	14.3	10.9
65～69歳	11.7	15.7	14.4	2.2	2.9	-	12.5	-	14.3	12.3
70～74歳	12.2	17.0	3.2	2.9	4.3	6.7	-	-	14.3	13.4
75～79歳	11.0	13.9	8.8	2.9	-	3.3	-	-	7.1	12.0
80～84歳	8.6	14.3	4.0	-	1.4	3.3	-	-	-	9.4
85歳以上	8.1	9.9	1.6	0.7	-	3.3	-	-	-	9.4

17. 前住世帯の世帯主×世帯主年齢(5歳階級)×世帯主性別

男女計	計	配偶者	子	子の配偶者	孫	あなたの父母	配偶者の父母	祖父母	兄弟姉妹	その他の親族	恋人・友人等	その他	不詳	非該当
年齢計	11,011	416	20	1	1	682	15	27	23	5	6	6	83	9,726
0～19歳	103	-	1	-	-	81	-	3	1	1	-	-	2	14
20～24歳	192	1	2	-	-	131	-	7	6	-	1	-	5	39
25～29歳	348	5	1	-	-	105	-	10	4	-	1	-	3	219
30～34歳	478	12	1	-	-	106	4	2	2	2	2	1	7	339
35～39歳	679	18	1	-	-	66	2	2	3	-	-	-	6	581
40～44歳	868	20	2	-	-	40	1	2	1	-	-	1	5	796
45～49歳	851	38	-	-	-	30	2	-	-	-	-	2	4	775
50～54歳	865	39	1	1	-	33	1	-	1	-	2	-	6	781
55～59歳	1,001	28	-	-	-	35	3	1	-	1	-	1	5	927
60～64歳	1,212	39	4	-	-	29	-	-	1	-	-	1	13	1,125
65～69歳	1,299	50	1	-	-	19	-	-	3	-	-	-	5	1,221
70～74歳	1,166	49	1	-	-	5	1	-	1	1	-	-	7	1,101
75～79歳	885	50	-	-	-	-	-	-	-	-	-	-	6	829
80～84歳	623	43	4	-	-	2	-	-	-	-	-	-	5	569
85歳以上	441	24	1	-	1	-	1	-	-	-	-	-	4	410

[横%表]

男女計	計	配偶者	子	子の配偶者	孫	あなたの父母	配偶者の父母	祖父母	兄弟姉妹	その他の親族	恋人・友人等	その他	不詳	非該当
年齢計	100.0	3.8	0.2	0.0	0.0	6.2	0.1	0.2	0.2	0.0	0.1	0.1	0.8	88.3
0～19歳	100.0	-	1.0	-	-	78.6	-	2.9	1.0	1.0	-	-	1.9	13.6
20～24歳	100.0	0.5	1.0	-	-	68.2	-	3.6	3.1	-	0.5	-	2.6	20.3
25～29歳	100.0	1.4	0.3	-	-	30.2	-	2.9	1.1	-	0.3	-	0.9	62.9
30～34歳	100.0	2.5	0.2	-	-	22.2	0.8	0.4	0.4	0.4	0.4	0.2	1.5	70.9
35～39歳	100.0	2.7	0.1	-	-	9.7	0.3	0.3	0.4	-	-	-	0.9	85.6
40～44歳	100.0	2.3	0.2	-	-	4.6	0.1	0.2	0.1	-	-	0.1	0.6	91.7
45～49歳	100.0	4.5	-	-	-	3.5	0.2	-	-	-	-	0.2	0.5	91.1
50～54歳	100.0	4.5	0.1	0.1	-	3.8	0.1	-	0.1	-	0.2	-	0.7	90.3
55～59歳	100.0	2.8	-	-	-	3.5	0.3	0.1	-	0.1	-	0.1	0.5	92.6
60～64歳	100.0	3.2	0.3	-	-	2.4	-	-	0.1	-	-	0.1	1.1	92.8
65～69歳	100.0	3.8	0.1	-	-	1.5	-	-	0.2	-	-	-	0.4	94.0
70～74歳	100.0	4.2	0.1	-	-	0.4	0.1	-	0.1	0.1	-	-	0.6	94.4
75～79歳	100.0	5.6	-	-	-	-	-	-	-	-	-	-	0.7	93.7
80～84歳	100.0	6.9	0.6	-	-	0.3	-	-	-	-	-	-	0.8	91.3
85歳以上	100.0	5.4	0.2	-	0.2	-	0.2	-	-	-	-	-	0.9	93.0

[縦%表]

男女計	計	配偶者	子	子の配偶者	孫	あなたの父母	配偶者の父母	祖父母	兄弟姉妹	その他の親族	恋人・友人等	その他	不詳	非該当
年齢計	100.0	100.0	100.0	100.0	100.0	100.0	100.0	100.0	100.0	100.0	100.0	100.0	100.0	100.0
0～19歳	0.9	-	5.0	-	-	11.9	-	11.1	4.3	20.0	-	-	2.4	0.1
20～24歳	1.7	0.2	10.0	-	-	19.2	-	25.9	26.1	-	16.7	-	6.0	0.4
25～29歳	3.2	1.2	5.0	-	-	15.4	-	37.0	17.4	-	16.7	-	3.6	2.3
30～34歳	4.3	2.9	5.0	-	-	15.5	26.7	7.4	8.7	40.0	33.3	16.7	8.4	3.5
35～39歳	6.2	4.3	5.0	-	-	9.7	13.3	7.4	13.0	-	-	-	7.2	6.0
40～44歳	7.9	4.8	10.0	-	-	5.9	6.7	7.4	4.3	-	-	16.7	6.0	8.2
45～49歳	7.7	9.1	-	-	-	4.4	13.3	-	-	-	-	33.3	4.8	8.0
50～54歳	7.9	9.4	5.0	100.0	-	4.8	6.7	-	4.3	-	33.3	-	7.2	8.0
55～59歳	9.1	6.7	-	-	-	5.1	20.0	3.7	-	20.0	-	16.7	6.0	9.5
60～64歳	11.0	9.4	20.0	-	-	4.3	-	-	4.3	-	-	16.7	15.7	11.6
65～69歳	11.8	12.0	5.0	-	-	2.8	-	-	13.0	-	-	-	6.0	12.6
70～74歳	10.6	11.8	5.0	-	-	0.7	6.7	-	4.3	20.0	-	-	8.4	11.3
75～79歳	8.0	12.0	-	-	-	-	-	-	-	-	-	-	7.2	8.5
80～84歳	5.7	10.3	20.0	-	-	0.3	-	-	-	-	-	-	6.0	5.9
85歳以上	4.0	5.8	5.0	-	100.0	-	6.7	-	-	-	-	-	4.8	4.2

17. 前住世帯の世帯主×世帯主年齢(5歳階級)×世帯主性別(続)

男	計	配偶者	子	子の配偶者	孫	あなたの父母	配偶者の父母	祖父母	兄弟姉妹	その他の親族	恋人・友人等	その他	不詳	非該当
年齢計	8,601	32	15	1	1	511	10	23	15	2	2	3	61	7,925
0～19歳	44	-	1	-	-	29	-	3	1	-	-	-	1	9
20～24歳	138	1	2	-	-	91	-	4	4	-	1	-	4	31
25～29歳	280	1	1	-	-	85	-	10	3	-	-	-	3	177
30～34歳	409	1	1	-	-	93	3	2	1	1	-	-	5	302
35～39歳	588	2	1	-	-	55	1	2	2	-	-	-	4	521
40～44歳	739	-	2	-	-	31	1	1	1	-	-	-	4	699
45～49歳	708	4	-	-	-	27	1	-	-	-	-	2	3	671
50～54歳	729	3	1	1	-	28	1	-	1	-	1	-	6	687
55～59歳	832	2	-	-	-	32	2	1	-	1	-	1	5	788
60～64歳	966	-	2	-	-	25	-	-	1	-	-	-	9	929
65～69歳	1,016	-	1	-	-	13	-	-	1	-	-	-	2	999
70～74歳	872	4	-	-	-	-	1	-	-	-	-	-	7	860
75～79歳	620	6	-	-	-	-	-	-	-	-	-	-	2	612
80～84歳	415	7	2	-	-	2	-	-	-	-	-	-	4	400
85歳以上	245	1	1	-	1	-	-	-	-	-	-	-	2	240

[横%表]

男	計	配偶者	子	子の配偶者	孫	あなたの父母	配偶者の父母	祖父母	兄弟姉妹	その他の親族	恋人・友人等	その他	不詳	非該当
年齢計	100.0	0.4	0.2	0.0	0.0	5.9	0.1	0.3	0.2	0.0	0.0	0.0	0.7	92.1
0～19歳	100.0	-	2.3	-	-	65.9	-	6.8	2.3	-	-	-	2.3	20.5
20～24歳	100.0	0.7	1.4	-	-	65.9	-	2.9	2.9	-	0.7	-	2.9	22.5
25～29歳	100.0	0.4	0.4	-	-	30.4	-	3.6	1.1	-	-	-	1.1	63.2
30～34歳	100.0	0.2	0.2	-	-	22.7	0.7	0.5	0.2	0.2	-	-	1.2	73.8
35～39歳	100.0	0.3	0.2	-	-	9.4	0.2	0.3	0.3	-	-	-	0.7	88.6
40～44歳	100.0	-	0.3	-	-	4.2	0.1	0.1	0.1	-	-	-	0.5	94.6
45～49歳	100.0	0.6	-	-	-	3.8	0.1	-	-	-	-	0.3	0.4	94.8
50～54歳	100.0	0.4	0.1	0.1	-	3.8	0.1	-	0.1	-	0.1	-	0.8	94.2
55～59歳	100.0	0.2	-	-	-	3.8	0.2	0.1	-	0.1	-	0.1	0.6	94.7
60～64歳	100.0	-	0.2	-	-	2.6	-	-	0.1	-	-	-	0.9	96.2
65～69歳	100.0	-	0.1	-	-	1.3	-	-	0.1	-	-	-	0.2	98.3
70～74歳	100.0	0.5	-	-	-	-	0.1	-	-	-	-	-	0.8	98.6
75～79歳	100.0	1.0	-	-	-	-	-	-	-	-	-	-	0.3	98.7
80～84歳	100.0	1.7	0.5	-	-	0.5	-	-	-	-	-	-	1.0	96.4
85歳以上	100.0	0.4	0.4	-	0.4	-	-	-	-	-	-	-	0.8	98.0

[縦%表]

男	計	配偶者	子	子の配偶者	孫	あなたの父母	配偶者の父母	祖父母	兄弟姉妹	その他の親族	恋人・友人等	その他	不詳	非該当
年齢計	100.0	100.0	100.0	100.0	100.0	100.0	100.0	100.0	100.0	100.0	100.0	100.0	100.0	100.0
0～19歳	0.5	-	6.7	-	-	5.7	-	13.0	6.7	-	-	-	1.6	0.1
20～24歳	1.6	3.1	13.3	-	-	17.8	-	17.4	26.7	-	50.0	-	6.6	0.4
25～29歳	3.3	3.1	6.7	-	-	16.6	-	43.5	20.0	-	-	-	4.9	2.2
30～34歳	4.8	3.1	6.7	-	-	18.2	30.0	8.7	6.7	50.0	-	-	8.2	3.8
35～39歳	6.8	6.3	6.7	-	-	10.8	10.0	8.7	13.3	-	-	-	6.6	6.6
40～44歳	8.6	-	13.3	-	-	6.1	10.0	4.3	6.7	-	-	-	6.6	8.8
45～49歳	8.2	12.5	-	-	-	5.3	10.0	-	-	-	-	66.7	4.9	8.5
50～54歳	8.5	9.4	6.7	100.0	-	5.5	10.0	-	6.7	-	50.0	-	9.8	8.7
55～59歳	9.7	6.3	-	-	-	6.3	20.0	4.3	-	50.0	-	33.3	8.2	9.9
60～64歳	11.2	-	13.3	-	-	4.9	-	-	6.7	-	-	-	14.8	11.7
65～69歳	11.8	-	6.7	-	-	2.5	-	-	6.7	-	-	-	3.3	12.6
70～74歳	10.1	12.5	-	-	-	-	10.0	-	-	-	-	-	11.5	10.9
75～79歳	7.2	18.8	-	-	-	-	-	-	-	-	-	-	3.3	7.7
80～84歳	4.8	21.9	13.3	-	-	0.4	-	-	-	-	-	-	6.6	5.0
85歳以上	2.8	3.1	6.7	-	100.0	-	-	-	-	-	-	-	3.3	3.0

17. 前住世帯の世帯主×世帯主年齢(5歳階級)×世帯主性別(続)

女	計	配偶者	子	子の配偶者	孫	あなたの父母	配偶者の父母	祖父母	兄弟姉妹	その他の親族	恋人・友人等	その他	不詳	非該当
年齢計	2,410	384	5	-	-	171	5	4	8	3	4	3	22	1,801
0～19歳	59	-	-	-	-	52	-	-	-	1	-	-	1	5
20～24歳	54	-	-	-	-	40	-	3	2	-	-	-	1	8
25～29歳	68	4	-	-	-	20	-	-	1	-	1	-	-	42
30～34歳	69	11	-	-	-	13	1	-	1	1	2	1	2	37
35～39歳	91	16	-	-	-	11	1	-	1	-	-	-	2	60
40～44歳	129	20	-	-	-	9	-	1	-	-	-	1	1	97
45～49歳	143	34	-	-	-	3	1	-	-	-	-	-	1	104
50～54歳	136	36	-	-	-	5	-	-	-	-	1	-	-	94
55～59歳	169	26	-	-	-	3	1	-	-	-	-	-	-	139
60～64歳	246	39	2	-	-	4	-	-	-	-	-	1	4	196
65～69歳	283	50	-	-	-	6	-	-	2	-	-	-	3	222
70～74歳	294	45	1	-	-	5	-	-	1	1	-	-	-	241
75～79歳	265	44	-	-	-	-	-	-	-	-	-	-	4	217
80～84歳	208	36	2	-	-	-	-	-	-	-	-	-	1	169
85歳以上	196	23	-	-	-	-	1	-	-	-	-	-	2	170

[横%表]

女	計	配偶者	子	子の配偶者	孫	あなたの父母	配偶者の父母	祖父母	兄弟姉妹	その他の親族	恋人・友人等	その他	不詳	非該当
年齢計	100.0	15.9	0.2	-	-	7.1	0.2	0.2	0.3	0.1	0.2	0.1	0.9	74.7
0～19歳	100.0	-	-	-	-	88.1	-	-	-	1.7	-	-	1.7	8.5
20～24歳	100.0	-	-	-	-	74.1	-	5.6	3.7	-	-	-	1.9	14.8
25～29歳	100.0	5.9	-	-	-	29.4	-	-	1.5	-	1.5	-	-	61.8
30～34歳	100.0	15.9	-	-	-	18.8	1.4	-	1.4	1.4	2.9	1.4	2.9	53.6
35～39歳	100.0	17.6	-	-	-	12.1	1.1	-	1.1	-	-	-	2.2	65.9
40～44歳	100.0	15.5	-	-	-	7.0	-	0.8	-	-	-	0.8	0.8	75.2
45～49歳	100.0	23.8	-	-	-	2.1	0.7	-	-	-	-	-	0.7	72.7
50～54歳	100.0	26.5	-	-	-	3.7	-	-	-	-	0.7	-	-	69.1
55～59歳	100.0	15.4	-	-	-	1.8	0.6	-	-	-	-	-	-	82.2
60～64歳	100.0	15.9	0.8	-	-	1.6	-	-	-	-	-	0.4	1.6	79.7
65～69歳	100.0	17.7	-	-	-	2.1	-	-	0.7	-	-	-	1.1	78.4
70～74歳	100.0	15.3	0.3	-	-	1.7	-	-	0.3	0.3	-	-	-	82.0
75～79歳	100.0	16.6	-	-	-	-	-	-	-	-	-	-	1.5	81.9
80～84歳	100.0	17.3	1.0	-	-	-	-	-	-	-	-	-	0.5	81.3
85歳以上	100.0	11.7	-	-	-	-	0.5	-	-	-	-	-	1.0	86.7

[縦%表]

女	計	配偶者	子	子の配偶者	孫	あなたの父母	配偶者の父母	祖父母	兄弟姉妹	その他の親族	恋人・友人等	その他	不詳	非該当
年齢計	100.0	100.0	100.0	-	-	100.0	100.0	100.0	100.0	100.0	100.0	100.0	100.0	100.0
0～19歳	2.4	-	-	-	-	30.4	-	-	-	33.3	-	-	4.5	0.3
20～24歳	2.2	-	-	-	-	23.4	-	75.0	25.0	-	-	-	4.5	0.4
25～29歳	2.8	1.0	-	-	-	11.7	-	-	12.5	-	25.0	-	-	2.3
30～34歳	2.9	2.9	-	-	-	7.6	20.0	-	12.5	33.3	50.0	33.3	9.1	2.1
35～39歳	3.8	4.2	-	-	-	6.4	20.0	-	12.5	-	-	-	9.1	3.3
40～44歳	5.4	5.2	-	-	-	5.3	-	25.0	-	-	-	33.3	4.5	5.4
45～49歳	5.9	8.9	-	-	-	1.8	20.0	-	-	-	-	-	4.5	5.8
50～54歳	5.6	9.4	-	-	-	2.9	-	-	-	-	25.0	-	-	5.2
55～59歳	7.0	6.8	-	-	-	1.8	20.0	-	-	-	-	-	-	7.7
60～64歳	10.2	10.2	40.0	-	-	2.3	-	-	-	-	-	33.3	18.2	10.9
65～69歳	11.7	13.0	-	-	-	3.5	-	-	25.0	-	-	-	13.6	12.3
70～74歳	12.2	11.7	20.0	-	-	2.9	-	-	12.5	33.3	-	-	-	13.4
75～79歳	11.0	11.5	-	-	-	-	-	-	-	-	-	-	18.2	12.0
80～84歳	8.6	9.4	40.0	-	-	-	-	-	-	-	-	-	4.5	9.4
85歳以上	8.1	6.0	-	-	-	-	20.0	-	-	-	-	-	9.1	9.4



18. 前世帯主の状態×世帯主年齢(5歳階級)×世帯主性別

男女計	計	あなたと同居していた	あなたと別居していた	死亡していた	不詳	非該当
年齢計	11,011	181	672	388	44	9,726
0～19歳	103	3	85	-	1	14
20～24歳	192	9	143	-	1	39
25～29歳	348	17	110	1	1	219
30～34歳	478	20	114	2	3	339
35～39歳	679	16	72	8	2	581
40～44歳	868	15	45	10	2	796
45～49歳	851	16	37	20	3	775
50～54歳	865	15	30	35	4	781
55～59歳	1,001	11	16	46	1	927
60～64歳	1,212	21	8	54	4	1,125
65～69歳	1,299	9	3	61	5	1,221
70～74歳	1,166	9	1	50	5	1,101
75～79歳	885	7	2	44	3	829
80～84歳	623	9	5	36	4	569
85歳以上	441	4	1	21	5	410

[横%表]

男女計	計	あなたと同居していた	あなたと別居していた	死亡していた	不詳	非該当
年齢計	100.0	1.6	6.1	3.5	0.4	88.3
0～19歳	100.0	2.9	82.5	-	1.0	13.6
20～24歳	100.0	4.7	74.5	-	0.5	20.3
25～29歳	100.0	4.9	31.6	0.3	0.3	62.9
30～34歳	100.0	4.2	23.8	0.4	0.6	70.9
35～39歳	100.0	2.4	10.6	1.2	0.3	85.6
40～44歳	100.0	1.7	5.2	1.2	0.2	91.7
45～49歳	100.0	1.9	4.3	2.4	0.4	91.1
50～54歳	100.0	1.7	3.5	4.0	0.5	90.3
55～59歳	100.0	1.1	1.6	4.6	0.1	92.6
60～64歳	100.0	1.7	0.7	4.5	0.3	92.8
65～69歳	100.0	0.7	0.2	4.7	0.4	94.0
70～74歳	100.0	0.8	0.1	4.3	0.4	94.4
75～79歳	100.0	0.8	0.2	5.0	0.3	93.7
80～84歳	100.0	1.4	0.8	5.8	0.6	91.3
85歳以上	100.0	0.9	0.2	4.8	1.1	93.0

[縦%表]

男女計	計	あなたと同居していた	あなたと別居していた	死亡していた	不詳	非該当
年齢計	100.0	100.0	100.0	100.0	100.0	100.0
0～19歳	0.9	1.7	12.6	-	2.3	0.1
20～24歳	1.7	5.0	21.3	-	2.3	0.4
25～29歳	3.2	9.4	16.4	0.3	2.3	2.3
30～34歳	4.3	11.0	17.0	0.5	6.8	3.5
35～39歳	6.2	8.8	10.7	2.1	4.5	6.0
40～44歳	7.9	8.3	6.7	2.6	4.5	8.2
45～49歳	7.7	8.8	5.5	5.2	6.8	8.0
50～54歳	7.9	8.3	4.5	9.0	9.1	8.0
55～59歳	9.1	6.1	2.4	11.9	2.3	9.5
60～64歳	11.0	11.6	1.2	13.9	9.1	11.6
65～69歳	11.8	5.0	0.4	15.7	11.4	12.6
70～74歳	10.6	5.0	0.1	12.9	11.4	11.3
75～79歳	8.0	3.9	0.3	11.3	6.8	8.5
80～84歳	5.7	5.0	0.7	9.3	9.1	5.9
85歳以上	4.0	2.2	0.1	5.4	11.4	4.2

18. 前世帯主の状態×世帯主年齢(5歳階級)×世帯主性別(続)

男	計	あなたと同居していた	あなたと別居していた	死亡していた	不詳	非該当
年齢計	8,601	126	407	109	34	7,925
0～19歳	44	2	33	-	-	9
20～24歳	138	5	101	-	1	31
25～29歳	280	15	86	1	1	177
30～34歳	409	14	88	2	3	302
35～39歳	588	14	47	5	1	521
40～44歳	739	9	22	7	2	699
45～49歳	708	12	10	13	2	671
50～54歳	729	8	9	22	3	687
55～59歳	832	8	6	30	-	788
60～64歳	966	14	3	16	4	929
65～69歳	1,016	6	-	8	3	999
70～74歳	872	5	-	2	5	860
75～79歳	620	4	1	-	3	612
80～84歳	415	7	1	3	4	400
85歳以上	245	3	-	-	2	240

[横%表]

男	計	あなたと同居していた	あなたと別居していた	死亡していた	不詳	非該当
年齢計	100.0	1.5	4.7	1.3	0.4	92.1
0～19歳	100.0	4.5	75.0	-	-	20.5
20～24歳	100.0	3.6	73.2	-	0.7	22.5
25～29歳	100.0	5.4	30.7	0.4	0.4	63.2
30～34歳	100.0	3.4	21.5	0.5	0.7	73.8
35～39歳	100.0	2.4	8.0	0.9	0.2	88.6
40～44歳	100.0	1.2	3.0	0.9	0.3	94.6
45～49歳	100.0	1.7	1.4	1.8	0.3	94.8
50～54歳	100.0	1.1	1.2	3.0	0.4	94.2
55～59歳	100.0	1.0	0.7	3.6	-	94.7
60～64歳	100.0	1.4	0.3	1.7	0.4	96.2
65～69歳	100.0	0.6	-	0.8	0.3	98.3
70～74歳	100.0	0.6	-	0.2	0.6	98.6
75～79歳	100.0	0.6	0.2	-	0.5	98.7
80～84歳	100.0	1.7	0.2	0.7	1.0	96.4
85歳以上	100.0	1.2	-	-	0.8	98.0

[縦%表]

男	計	あなたと同居していた	あなたと別居していた	死亡していた	不詳	非該当
年齢計	100.0	100.0	100.0	100.0	100.0	100.0
0～19歳	0.5	1.6	8.1	-	-	0.1
20～24歳	1.6	4.0	24.8	-	2.9	0.4
25～29歳	3.3	11.9	21.1	0.9	2.9	2.2
30～34歳	4.8	11.1	21.6	1.8	8.8	3.8
35～39歳	6.8	11.1	11.5	4.6	2.9	6.6
40～44歳	8.6	7.1	5.4	6.4	5.9	8.8
45～49歳	8.2	9.5	2.5	11.9	5.9	8.5
50～54歳	8.5	6.3	2.2	20.2	8.8	8.7
55～59歳	9.7	6.3	1.5	27.5	-	9.9
60～64歳	11.2	11.1	0.7	14.7	11.8	11.7
65～69歳	11.8	4.8	-	7.3	8.8	12.6
70～74歳	10.1	4.0	-	1.8	14.7	10.9
75～79歳	7.2	3.2	0.2	-	8.8	7.7
80～84歳	4.8	5.6	0.2	2.8	11.8	5.0
85歳以上	2.8	2.4	-	-	5.9	3.0

18. 前世帯主の状態×世帯主年齢(5歳階級)×世帯主性別(続)

女	計	あなたと同居していた	あなたと別居していた	死亡していた	不詳	非該当
年齢計	2,410	55	265	279	10	1,801
0～19歳	59	1	52	-	1	5
20～24歳	54	4	42	-	-	8
25～29歳	68	2	24	-	-	42
30～34歳	69	6	26	-	-	37
35～39歳	91	2	25	3	1	60
40～44歳	129	6	23	3	-	97
45～49歳	143	4	27	7	1	104
50～54歳	136	7	21	13	1	94
55～59歳	169	3	10	16	1	139
60～64歳	246	7	5	38	-	196
65～69歳	283	3	3	53	2	222
70～74歳	294	4	1	48	-	241
75～79歳	265	3	1	44	-	217
80～84歳	208	2	4	33	-	169
85歳以上	196	1	1	21	3	170

[横%表]

女	計	あなたと同居していた	あなたと別居していた	死亡していた	不詳	非該当
年齢計	100.0	2.3	11.0	11.6	0.4	74.7
0～19歳	100.0	1.7	88.1	-	1.7	8.5
20～24歳	100.0	7.4	77.8	-	-	14.8
25～29歳	100.0	2.9	35.3	-	-	61.8
30～34歳	100.0	8.7	37.7	-	-	53.6
35～39歳	100.0	2.2	27.5	3.3	1.1	65.9
40～44歳	100.0	4.7	17.8	2.3	-	75.2
45～49歳	100.0	2.8	18.9	4.9	0.7	72.7
50～54歳	100.0	5.1	15.4	9.6	0.7	69.1
55～59歳	100.0	1.8	5.9	9.5	0.6	82.2
60～64歳	100.0	2.8	2.0	15.4	-	79.7
65～69歳	100.0	1.1	1.1	18.7	0.7	78.4
70～74歳	100.0	1.4	0.3	16.3	-	82.0
75～79歳	100.0	1.1	0.4	16.6	-	81.9
80～84歳	100.0	1.0	1.9	15.9	-	81.3
85歳以上	100.0	0.5	0.5	10.7	1.5	86.7

[縦%表]

女	計	あなたと同居していた	あなたと別居していた	死亡していた	不詳	非該当
年齢計	100.0	100.0	100.0	100.0	100.0	100.0
0～19歳	2.4	1.8	19.6	-	10.0	0.3
20～24歳	2.2	7.3	15.8	-	-	0.4
25～29歳	2.8	3.6	9.1	-	-	2.3
30～34歳	2.9	10.9	9.8	-	-	2.1
35～39歳	3.8	3.6	9.4	1.1	10.0	3.3
40～44歳	5.4	10.9	8.7	1.1	-	5.4
45～49歳	5.9	7.3	10.2	2.5	10.0	5.8
50～54歳	5.6	12.7	7.9	4.7	10.0	5.2
55～59歳	7.0	5.5	3.8	5.7	10.0	7.7
60～64歳	10.2	12.7	1.9	13.6	-	10.9
65～69歳	11.7	5.5	1.1	19.0	20.0	12.3
70～74歳	12.2	7.3	0.4	17.2	-	13.4
75～79歳	11.0	5.5	0.4	15.8	-	12.0
80～84歳	8.6	3.6	1.5	11.8	-	9.4
85歳以上	8.1	1.8	0.4	7.5	30.0	9.4

19. 5年前の世帯員総数×世帯主年齢(5歳階級)×世帯主性別

男女計	計	1人	2人	3人	4人	5人	6人	7人	8人	9人	不詳	非該当
年齢計	11,011	2,073	2,681	1,877	1,641	627	244	59	19	3	1,728	59
0～19歳	103	8	4	11	32	18	14	2	-	-	12	2
20～24歳	192	23	5	24	57	35	20	5	1	-	12	10
25～29歳	348	156	33	38	48	25	10	-	2	-	18	18
30～34歳	478	112	106	95	67	23	7	2	1	-	53	12
35～39歳	679	111	122	138	136	34	7	1	2	-	125	3
40～44歳	868	130	140	180	199	66	11	5	2	-	131	4
45～49歳	851	115	121	145	206	92	29	3	-	-	139	1
50～54歳	865	115	119	157	235	94	27	4	2	1	110	1
55～59歳	1,001	151	180	195	211	81	28	5	-	1	146	3
60～64歳	1,212	194	330	248	195	58	26	7	2	-	150	2
65～69歳	1,299	238	385	272	121	41	11	4	1	-	224	2
70～74歳	1,166	234	413	161	67	20	21	5	2	-	243	-
75～79歳	885	192	326	114	35	18	14	7	2	1	176	-
80～84歳	623	156	226	60	20	13	12	6	2	-	127	1
85歳以上	441	138	171	39	12	9	7	3	-	-	62	-

[横%表]

男女計	計	1人	2人	3人	4人	5人	6人	7人	8人	9人	不詳	非該当
年齢計	100.0	18.8	24.3	17.0	14.9	5.7	2.2	0.5	0.2	0.0	15.7	0.5
0～19歳	100.0	7.8	3.9	10.7	31.1	17.5	13.6	1.9	-	-	11.7	1.9
20～24歳	100.0	12.0	2.6	12.5	29.7	18.2	10.4	2.6	0.5	-	6.3	5.2
25～29歳	100.0	44.8	9.5	10.9	13.8	7.2	2.9	-	0.6	-	5.2	5.2
30～34歳	100.0	23.4	22.2	19.9	14.0	4.8	1.5	0.4	0.2	-	11.1	2.5
35～39歳	100.0	16.3	18.0	20.3	20.0	5.0	1.0	0.1	0.3	-	18.4	0.4
40～44歳	100.0	15.0	16.1	20.7	22.9	7.6	1.3	0.6	0.2	-	15.1	0.5
45～49歳	100.0	13.5	14.2	17.0	24.2	10.8	3.4	0.4	-	-	16.3	0.1
50～54歳	100.0	13.3	13.8	18.2	27.2	10.9	3.1	0.5	0.2	0.1	12.7	0.1
55～59歳	100.0	15.1	18.0	19.5	21.1	8.1	2.8	0.5	-	0.1	14.6	0.3
60～64歳	100.0	16.0	27.2	20.5	16.1	4.8	2.1	0.6	0.2	-	12.4	0.2
65～69歳	100.0	18.3	29.6	20.9	9.3	3.2	0.8	0.3	0.1	-	17.2	0.2
70～74歳	100.0	20.1	35.4	13.8	5.7	1.7	1.8	0.4	0.2	-	20.8	-
75～79歳	100.0	21.7	36.8	12.9	4.0	2.0	1.6	0.8	0.2	0.1	19.9	-
80～84歳	100.0	25.0	36.3	9.6	3.2	2.1	1.9	1.0	0.3	-	20.4	0.2
85歳以上	100.0	31.3	38.8	8.8	2.7	2.0	1.6	0.7	-	-	14.1	-

[縦%表]

男女計	計	1人	2人	3人	4人	5人	6人	7人	8人	9人	不詳	非該当
年齢計	100.0	100.0	100.0	100.0	100.0	100.0	100.0	100.0	100.0	100.0	100.0	100.0
0～19歳	0.9	0.4	0.1	0.6	2.0	2.9	5.7	3.4	-	-	0.7	3.4
20～24歳	1.7	1.1	0.2	1.3	3.5	5.6	8.2	8.5	5.3	-	0.7	16.9
25～29歳	3.2	7.5	1.2	2.0	2.9	4.0	4.1	-	10.5	-	1.0	30.5
30～34歳	4.3	5.4	4.0	5.1	4.1	3.7	2.9	3.4	5.3	-	3.1	20.3
35～39歳	6.2	5.4	4.6	7.4	8.3	5.4	2.9	1.7	10.5	-	7.2	5.1
40～44歳	7.9	6.3	5.2	9.6	12.1	10.5	4.5	8.5	10.5	-	7.6	6.8
45～49歳	7.7	5.5	4.5	7.7	12.6	14.7	11.9	5.1	-	-	8.0	1.7
50～54歳	7.9	5.5	4.4	8.4	14.3	15.0	11.1	6.8	10.5	33.3	6.4	1.7
55～59歳	9.1	7.3	6.7	10.4	12.9	12.9	11.5	8.5	-	33.3	8.4	5.1
60～64歳	11.0	9.4	12.3	13.2	11.9	9.3	10.7	11.9	10.5	-	8.7	3.4
65～69歳	11.8	11.5	14.4	14.5	7.4	6.5	4.5	6.8	5.3	-	13.0	3.4
70～74歳	10.6	11.3	15.4	8.6	4.1	3.2	8.6	8.5	10.5	-	14.1	-
75～79歳	8.0	9.3	12.2	6.1	2.1	2.9	5.7	11.9	10.5	33.3	10.2	-
80～84歳	5.7	7.5	8.4	3.2	1.2	2.1	4.9	10.2	10.5	-	7.3	1.7
85歳以上	4.0	6.7	6.4	2.1	0.7	1.4	2.9	5.1	-	-	3.6	-

19. 5年前の世帯員総数×世帯主年齢(5歳階級)×世帯主性別(続)

男	計	1人	2人	3人	4人	5人	6人	7人	8人	9人	不詳	非該当
年齢計	8,601	1,094	2,082	1,569	1,443	547	213	51	17	3	1,533	49
0～19歳	44	5	2	3	12	2	9	-	-	-	9	2
20～24歳	138	18	3	16	39	27	13	3	-	-	10	9
25～29歳	280	124	24	30	40	20	9	-	2	-	14	17
30～34歳	409	88	100	83	55	20	6	2	-	-	44	11
35～39歳	588	82	105	122	124	29	5	1	2	-	116	2
40～44歳	739	92	118	154	181	59	11	4	2	-	114	4
45～49歳	708	76	90	125	181	85	25	1	-	-	124	1
50～54歳	729	92	88	126	210	86	24	4	2	1	96	-
55～59歳	832	96	141	156	193	76	27	5	-	1	135	2
60～64歳	966	106	253	207	181	55	26	7	2	-	128	1
65～69歳	1,016	105	302	248	113	38	10	3	1	-	196	-
70～74歳	872	79	327	141	61	15	19	5	2	-	223	-
75～79歳	620	57	254	88	26	18	12	7	2	1	155	-
80～84歳	415	43	164	43	18	9	11	6	2	-	119	-
85歳以上	245	31	111	27	9	8	6	3	-	-	50	-

[横%表]

男	計	1人	2人	3人	4人	5人	6人	7人	8人	9人	不詳	非該当
年齢計	100.0	12.7	24.2	18.2	16.8	6.4	2.5	0.6	0.2	0.0	17.8	0.6
0～19歳	100.0	11.4	4.5	6.8	27.3	4.5	20.5	-	-	-	20.5	4.5
20～24歳	100.0	13.0	2.2	11.6	28.3	19.6	9.4	2.2	-	-	7.2	6.5
25～29歳	100.0	44.3	8.6	10.7	14.3	7.1	3.2	-	0.7	-	5.0	6.1
30～34歳	100.0	21.5	24.4	20.3	13.4	4.9	1.5	0.5	-	-	10.8	2.7
35～39歳	100.0	13.9	17.9	20.7	21.1	4.9	0.9	0.2	0.3	-	19.7	0.3
40～44歳	100.0	12.4	16.0	20.8	24.5	8.0	1.5	0.5	0.3	-	15.4	0.5
45～49歳	100.0	10.7	12.7	17.7	25.6	12.0	3.5	0.1	-	-	17.5	0.1
50～54歳	100.0	12.6	12.1	17.3	28.8	11.8	3.3	0.5	0.3	0.1	13.2	-
55～59歳	100.0	11.5	16.9	18.8	23.2	9.1	3.2	0.6	-	0.1	16.2	0.2
60～64歳	100.0	11.0	26.2	21.4	18.7	5.7	2.7	0.7	0.2	-	13.3	0.1
65～69歳	100.0	10.3	29.7	24.4	11.1	3.7	1.0	0.3	0.1	-	19.3	-
70～74歳	100.0	9.1	37.5	16.2	7.0	1.7	2.2	0.6	0.2	-	25.6	-
75～79歳	100.0	9.2	41.0	14.2	4.2	2.9	1.9	1.1	0.3	0.2	25.0	-
80～84歳	100.0	10.4	39.5	10.4	4.3	2.2	2.7	1.4	0.5	-	28.7	-
85歳以上	100.0	12.7	45.3	11.0	3.7	3.3	2.4	1.2	-	-	20.4	-

[縦%表]

男	計	1人	2人	3人	4人	5人	6人	7人	8人	9人	不詳	非該当
年齢計	100.0	100.0	100.0	100.0	100.0	100.0	100.0	100.0	100.0	100.0	100.0	100.0
0～19歳	0.5	0.5	0.1	0.2	0.8	0.4	4.2	-	-	-	0.6	4.1
20～24歳	1.6	1.6	0.1	1.0	2.7	4.9	6.1	5.9	-	-	0.7	18.4
25～29歳	3.3	11.3	1.2	1.9	2.8	3.7	4.2	-	11.8	-	0.9	34.7
30～34歳	4.8	8.0	4.8	5.3	3.8	3.7	2.8	3.9	-	-	2.9	22.4
35～39歳	6.8	7.5	5.0	7.8	8.6	5.3	2.3	2.0	11.8	-	7.6	4.1
40～44歳	8.6	8.4	5.7	9.8	12.5	10.8	5.2	7.8	11.8	-	7.4	8.2
45～49歳	8.2	6.9	4.3	8.0	12.5	15.5	11.7	2.0	-	-	8.1	2.0
50～54歳	8.5	8.4	4.2	8.0	14.6	15.7	11.3	7.8	11.8	33.3	6.3	-
55～59歳	9.7	8.8	6.8	9.9	13.4	13.9	12.7	9.8	-	33.3	8.8	4.1
60～64歳	11.2	9.7	12.2	13.2	12.5	10.1	12.2	13.7	11.8	-	8.3	2.0
65～69歳	11.8	9.6	14.5	15.8	7.8	6.9	4.7	5.9	5.9	-	12.8	-
70～74歳	10.1	7.2	15.7	9.0	4.2	2.7	8.9	9.8	11.8	-	14.5	-
75～79歳	7.2	5.2	12.2	5.6	1.8	3.3	5.6	13.7	11.8	33.3	10.1	-
80～84歳	4.8	3.9	7.9	2.7	1.2	1.6	5.2	11.8	11.8	-	7.8	-
85歳以上	2.8	2.8	5.3	1.7	0.6	1.5	2.8	5.9	-	-	3.3	-

19. 5年前の世帯員総数×世帯主年齢(5歳階級)×世帯主性別(続)

女	計	1人	2人	3人	4人	5人	6人	7人	8人	9人	不詳	非該当
年齢計	2,410	979	599	308	198	80	31	8	2	-	195	10
0～19歳	59	3	2	8	20	16	5	2	-	-	3	-
20～24歳	54	5	2	8	18	8	7	2	1	-	2	1
25～29歳	68	32	9	8	8	5	1	-	-	-	4	1
30～34歳	69	24	6	12	12	3	1	-	1	-	9	1
35～39歳	91	29	17	16	12	5	2	-	-	-	9	1
40～44歳	129	38	22	26	18	7	-	1	-	-	17	-
45～49歳	143	39	31	20	25	7	4	2	-	-	15	-
50～54歳	136	23	31	31	25	8	3	-	-	-	14	1
55～59歳	169	55	39	39	18	5	1	-	-	-	11	1
60～64歳	246	88	77	41	14	3	-	-	-	-	22	1
65～69歳	283	133	83	24	8	3	1	1	-	-	28	2
70～74歳	294	155	86	20	6	5	2	-	-	-	20	-
75～79歳	265	135	72	26	9	-	2	-	-	-	21	-
80～84歳	208	113	62	17	2	4	1	-	-	-	8	1
85歳以上	196	107	60	12	3	1	1	-	-	-	12	-

[横%表]

女	計	1人	2人	3人	4人	5人	6人	7人	8人	9人	不詳	非該当
年齢計	100.0	40.6	24.9	12.8	8.2	3.3	1.3	0.3	0.1	-	8.1	0.4
0～19歳	100.0	5.1	3.4	13.6	33.9	27.1	8.5	3.4	-	-	5.1	-
20～24歳	100.0	9.3	3.7	14.8	33.3	14.8	13.0	3.7	1.9	-	3.7	1.9
25～29歳	100.0	47.1	13.2	11.8	11.8	7.4	1.5	-	-	-	5.9	1.5
30～34歳	100.0	34.8	8.7	17.4	17.4	4.3	1.4	-	1.4	-	13.0	1.4
35～39歳	100.0	31.9	18.7	17.6	13.2	5.5	2.2	-	-	-	9.9	1.1
40～44歳	100.0	29.5	17.1	20.2	14.0	5.4	-	0.8	-	-	13.2	-
45～49歳	100.0	27.3	21.7	14.0	17.5	4.9	2.8	1.4	-	-	10.5	-
50～54歳	100.0	16.9	22.8	22.8	18.4	5.9	2.2	-	-	-	10.3	0.7
55～59歳	100.0	32.5	23.1	23.1	10.7	3.0	0.6	-	-	-	6.5	0.6
60～64歳	100.0	35.8	31.3	16.7	5.7	1.2	-	-	-	-	8.9	0.4
65～69歳	100.0	47.0	29.3	8.5	2.8	1.1	0.4	0.4	-	-	9.9	0.7
70～74歳	100.0	52.7	29.3	6.8	2.0	1.7	0.7	-	-	-	6.8	-
75～79歳	100.0	50.9	27.2	9.8	3.4	-	0.8	-	-	-	7.9	-
80～84歳	100.0	54.3	29.8	8.2	1.0	1.9	0.5	-	-	-	3.8	0.5
85歳以上	100.0	54.6	30.6	6.1	1.5	0.5	0.5	-	-	-	6.1	-

[縦%表]

女	計	1人	2人	3人	4人	5人	6人	7人	8人	9人	不詳	非該当
年齢計	100.0	100.0	100.0	100.0	100.0	100.0	100.0	100.0	100.0	-	100.0	100.0
0～19歳	2.4	0.3	0.3	2.6	10.1	20.0	16.1	25.0	-	-	1.5	-
20～24歳	2.2	0.5	0.3	2.6	9.1	10.0	22.6	25.0	50.0	-	1.0	10.0
25～29歳	2.8	3.3	1.5	2.6	4.0	6.3	3.2	-	-	-	2.1	10.0
30～34歳	2.9	2.5	1.0	3.9	6.1	3.8	3.2	-	50.0	-	4.6	10.0
35～39歳	3.8	3.0	2.8	5.2	6.1	6.3	6.5	-	-	-	4.6	10.0
40～44歳	5.4	3.9	3.7	8.4	9.1	8.8	-	12.5	-	-	8.7	-
45～49歳	5.9	4.0	5.2	6.5	12.6	8.8	12.9	25.0	-	-	7.7	-
50～54歳	5.6	2.3	5.2	10.1	12.6	10.0	9.7	-	-	-	7.2	10.0
55～59歳	7.0	5.6	6.5	12.7	9.1	6.3	3.2	-	-	-	5.6	10.0
60～64歳	10.2	9.0	12.9	13.3	7.1	3.8	-	-	-	-	11.3	10.0
65～69歳	11.7	13.6	13.9	7.8	4.0	3.8	3.2	12.5	-	-	14.4	20.0
70～74歳	12.2	15.8	14.4	6.5	3.0	6.3	6.5	-	-	-	10.3	-
75～79歳	11.0	13.8	12.0	8.4	4.5	-	6.5	-	-	-	10.8	-
80～84歳	8.6	11.5	10.4	5.5	1.0	5.0	3.2	-	-	-	4.1	10.0
85歳以上	8.1	10.9	10.0	3.9	1.5	1.3	3.2	-	-	-	6.2	-

20. 5年前の家族類型×世帯主年齢(5歳階級)×世帯主性別

男女計	計	単独世帯	夫婦のみの世帯	夫婦と子供から成る世帯	男親と子供から成る世帯	女親と子供から成る世帯	夫婦・片親とその子供夫婦のみの世帯	夫婦・片親と子供と子供夫婦から成る世帯	夫婦・片親と子供夫婦と孫から成る世帯	その他の親族世帯	非親族世帯	ひとり親(性別不詳)と子供から成る世帯	不詳	非該当
年齢計	11,011	2,073	2,007	3,176	178	667	201	5	513	292	75	16	1,749	59
0～19歳	103	8	-	50	1	6	-	-	15	5	-	2	14	2
20～24歳	192	23	-	97	5	9	-	1	21	7	1	-	18	10
25～29歳	348	156	11	81	3	18	2	1	10	19	6	3	20	18
30～34歳	478	112	90	148	3	16	2	1	19	9	9	3	54	12
35～39歳	679	111	88	271	10	27	4	-	14	16	8	-	127	3
40～44歳	868	130	89	386	15	58	5	-	22	19	7	2	131	4
45～49歳	851	115	75	382	13	61	8	-	34	13	10	-	139	1
50～54歳	865	115	67	386	15	59	20	1	60	21	9	-	111	1
55～59歳	1,001	151	119	362	20	73	14	-	83	22	6	-	148	3
60～64歳	1,212	194	235	348	18	91	50	1	81	34	4	2	152	2
65～69歳	1,299	238	311	316	20	64	46	-	37	35	5	1	224	2
70～74歳	1,166	234	342	168	21	58	21	-	37	37	1	3	244	-
75～79歳	885	192	277	109	9	52	11	-	32	22	5	-	176	-
80～84歳	623	156	185	49	9	37	9	-	30	18	2	-	127	1
85歳以上	441	138	118	23	16	38	9	-	18	15	2	-	64	-

[横%表]

男女計	計	単独世帯	夫婦のみの世帯	夫婦と子供から成る世帯	男親と子供から成る世帯	女親と子供から成る世帯	夫婦・片親とその子供夫婦のみの世帯	夫婦・片親と子供と子供夫婦から成る世帯	夫婦・片親と子供夫婦と孫から成る世帯	その他の親族世帯	非親族世帯	ひとり親(性別不詳)と子供から成る世帯	不詳	非該当
年齢計	100.0	18.8	18.2	28.8	1.6	6.1	1.8	0.0	4.7	2.7	0.7	0.1	15.9	0.5
0～19歳	100.0	7.8	-	48.5	1.0	5.8	-	-	14.6	4.9	-	1.9	13.6	1.9
20～24歳	100.0	12.0	-	50.5	2.6	4.7	-	0.5	10.9	3.6	0.5	-	9.4	5.2
25～29歳	100.0	44.8	3.2	23.3	0.9	5.2	0.6	0.3	2.9	5.5	1.7	0.9	5.7	5.2
30～34歳	100.0	23.4	18.8	31.0	0.6	3.3	0.4	0.2	4.0	1.9	1.9	0.6	11.3	2.5
35～39歳	100.0	16.3	13.0	39.9	1.5	4.0	0.6	-	2.1	2.4	1.2	-	18.7	0.4
40～44歳	100.0	15.0	10.3	44.5	1.7	6.7	0.6	-	2.5	2.2	0.8	0.2	15.1	0.5
45～49歳	100.0	13.5	8.8	44.9	1.5	7.2	0.9	-	4.0	1.5	1.2	-	16.3	0.1
50～54歳	100.0	13.3	7.7	44.6	1.7	6.8	2.3	0.1	6.9	2.4	1.0	-	12.8	0.1
55～59歳	100.0	15.1	11.9	36.2	2.0	7.3	1.4	-	8.3	2.2	0.6	-	14.8	0.3
60～64歳	100.0	16.0	19.4	28.7	1.5	7.5	4.1	0.1	6.7	2.8	0.3	0.2	12.5	0.2
65～69歳	100.0	18.3	23.9	24.3	1.5	4.9	3.5	-	2.8	2.7	0.4	0.1	17.2	0.2
70～74歳	100.0	20.1	29.3	14.4	1.8	5.0	1.8	-	3.2	3.2	0.1	0.3	20.9	-
75～79歳	100.0	21.7	31.3	12.3	1.0	5.9	1.2	-	3.6	2.5	0.6	-	19.9	-
80～84歳	100.0	25.0	29.7	7.9	1.4	5.9	1.4	-	4.8	2.9	0.3	-	20.4	0.2
85歳以上	100.0	31.3	26.8	5.2	3.6	8.6	2.0	-	4.1	3.4	0.5	-	14.5	-

[縦%表]

男女計	計	単独世帯	夫婦のみの世帯	夫婦と子供から成る世帯	男親と子供から成る世帯	女親と子供から成る世帯	夫婦・片親とその子供夫婦のみの世帯	夫婦・片親と子供と子供夫婦から成る世帯	夫婦・片親と子供夫婦と孫から成る世帯	その他の親族世帯	非親族世帯	ひとり親(性別不詳)と子供から成る世帯	不詳	非該当
年齢計	100.0	100.0	100.0	100.0	100.0	100.0	100.0	100.0	100.0	100.0	100.0	100.0	100.0	100.0
0～19歳	0.9	0.4	-	1.6	0.6	0.9	-	-	2.9	1.7	-	12.5	0.8	3.4
20～24歳	1.7	1.1	-	3.1	2.8	1.3	-	20.0	4.1	2.4	1.3	-	1.0	16.9
25～29歳	3.2	7.5	0.5	2.6	1.7	2.7	1.0	20.0	1.9	6.5	8.0	18.8	1.1	30.5
30～34歳	4.3	5.4	4.5	4.7	1.7	2.4	1.0	20.0	3.7	3.1	12.0	18.8	3.1	20.3
35～39歳	6.2	5.4	4.4	8.5	5.6	4.0	2.0	-	2.7	5.5	10.7	-	7.3	5.1
40～44歳	7.9	6.3	4.4	12.2	8.4	8.7	2.5	-	4.3	6.5	9.3	12.5	7.5	6.8
45～49歳	7.7	5.5	3.7	12.0	7.3	9.1	4.0	-	6.6	4.5	13.3	-	7.9	1.7
50～54歳	7.9	5.5	3.3	12.2	8.4	8.8	10.0	20.0	11.7	7.2	12.0	-	6.3	1.7
55～59歳	9.1	7.3	5.9	11.4	11.2	10.9	7.0	-	16.2	7.5	8.0	-	8.5	5.1
60～64歳	11.0	9.4	11.7	11.0	10.1	13.6	24.9	20.0	15.8	11.6	5.3	12.5	8.7	3.4
65～69歳	11.8	11.5	15.5	9.9	11.2	9.6	22.9	-	7.2	12.0	6.7	6.3	12.8	3.4
70～74歳	10.6	11.3	17.0	5.3	11.8	8.7	10.4	-	7.2	12.7	1.3	18.8	14.0	-
75～79歳	8.0	9.3	13.8	3.4	5.1	7.8	5.5	-	6.2	7.5	6.7	-	10.1	-
80～84歳	5.7	7.5	9.2	1.5	5.1	5.5	4.5	-	5.8	6.2	2.7	-	7.3	1.7
85歳以上	4.0	6.7	5.9	0.7	9.0	5.7	4.5	-	3.5	5.1	2.7	-	3.7	-

20. 5年前の家族類型×世帯主年齢(5歳階級)×世帯主性別(続)

男	計	単独世帯	夫婦のみの世帯	夫婦と子供から成る世帯	男親と子供から成る世帯	女親と子供から成る世帯	夫婦・片親とその子供夫婦のみの世帯	夫婦・片親と子供と子供夫婦から成る世帯	夫婦・片親と子供夫婦と孫から成る世帯	その他の親族世帯	非親族世帯	ひとり親(性別不詳)と子供から成る世帯	不詳	非該当
年齢計	8,601	1,094	1,809	2,898	166	140	187	4	463	191	44	9	1,547	49
0～19歳	44	5	-	16	-	1	-	-	8	2	-	1	9	2
20～24歳	138	18	-	72	4	6	-	-	11	4	1	-	13	9
25～29歳	280	124	10	64	2	15	1	1	8	16	4	2	16	17
30～34歳	409	88	88	135	2	9	2	1	17	6	2	3	45	11
35～39歳	588	82	85	247	9	11	4	-	12	12	6	-	118	2
40～44歳	739	92	87	365	13	19	5	-	22	12	5	1	114	4
45～49歳	708	76	66	356	13	17	8	-	32	7	8	-	124	1
50～54歳	729	92	61	359	14	11	18	1	54	16	6	-	97	-
55～59歳	832	96	115	337	18	19	14	-	79	13	2	-	137	2
60～64歳	966	106	213	324	18	21	48	1	80	20	3	1	130	1
65～69歳	1,016	105	279	298	18	9	43	-	34	29	4	1	196	-
70～74歳	872	79	309	161	21	1	21	-	34	23	-	-	223	-
75～79歳	620	57	246	98	9	1	10	-	28	15	1	-	155	-
80～84歳	415	43	153	45	9	-	8	-	27	9	2	-	119	-
85歳以上	245	31	97	21	16	-	5	-	17	7	-	-	51	-

[横%表]

男	計	単独世帯	夫婦のみの世帯	夫婦と子供から成る世帯	男親と子供から成る世帯	女親と子供から成る世帯	夫婦・片親とその子供夫婦のみの世帯	夫婦・片親と子供と子供夫婦から成る世帯	夫婦・片親と子供夫婦と孫から成る世帯	その他の親族世帯	非親族世帯	ひとり親(性別不詳)と子供から成る世帯	不詳	非該当
年齢計	100.0	12.7	21.0	33.7	1.9	1.6	2.2	0.0	5.4	2.2	0.5	0.1	18.0	0.6
0～19歳	100.0	11.4	-	36.4	-	2.3	-	-	18.2	4.5	-	2.3	20.5	4.5
20～24歳	100.0	13.0	-	52.2	2.9	4.3	-	-	8.0	2.9	0.7	-	9.4	6.5
25～29歳	100.0	44.3	3.6	22.9	0.7	5.4	0.4	0.4	2.9	5.7	1.4	0.7	5.7	6.1
30～34歳	100.0	21.5	21.5	33.0	0.5	2.2	0.5	0.2	4.2	1.5	0.5	0.7	11.0	2.7
35～39歳	100.0	13.9	14.5	42.0	1.5	1.9	0.7	-	2.0	2.0	1.0	-	20.1	0.3
40～44歳	100.0	12.4	11.8	49.4	1.8	2.6	0.7	-	3.0	1.6	0.7	0.1	15.4	0.5
45～49歳	100.0	10.7	9.3	50.3	1.8	2.4	1.1	-	4.5	1.0	1.1	-	17.5	0.1
50～54歳	100.0	12.6	8.4	49.2	1.9	1.5	2.5	0.1	7.4	2.2	0.8	-	13.3	-
55～59歳	100.0	11.5	13.8	40.5	2.2	2.3	1.7	-	9.5	1.6	0.2	-	16.5	0.2
60～64歳	100.0	11.0	22.0	33.5	1.9	2.2	5.0	0.1	8.3	2.1	0.3	0.1	13.5	0.1
65～69歳	100.0	10.3	27.5	29.3	1.8	0.9	4.2	-	3.3	2.9	0.4	0.1	19.3	-
70～74歳	100.0	9.1	35.4	18.5	2.4	0.1	2.4	-	3.9	2.6	-	-	25.6	-
75～79歳	100.0	9.2	39.7	15.8	1.5	0.2	1.6	-	4.5	2.4	0.2	-	25.0	-
80～84歳	100.0	10.4	36.9	10.8	2.2	-	1.9	-	6.5	2.2	0.5	-	28.7	-
85歳以上	100.0	12.7	39.6	8.6	6.5	-	2.0	-	6.9	2.9	-	-	20.8	-

[縦%表]

男	計	単独世帯	夫婦のみの世帯	夫婦と子供から成る世帯	男親と子供から成る世帯	女親と子供から成る世帯	夫婦・片親とその子供夫婦のみの世帯	夫婦・片親と子供と子供夫婦から成る世帯	夫婦・片親と子供夫婦と孫から成る世帯	その他の親族世帯	非親族世帯	ひとり親(性別不詳)と子供から成る世帯	不詳	非該当
年齢計	100.0	100.0	100.0	100.0	100.0	100.0	100.0	100.0	100.0	100.0	100.0	100.0	100.0	100.0
0～19歳	0.5	0.5	-	0.6	-	0.7	-	-	1.7	1.0	-	11.1	0.6	4.1
20～24歳	1.6	1.6	-	2.5	2.4	4.3	-	-	2.4	2.1	2.3	-	0.8	18.4
25～29歳	3.3	11.3	0.6	2.2	1.2	10.7	0.5	25.0	1.7	8.4	9.1	22.2	1.0	34.7
30～34歳	4.8	8.0	4.9	4.7	1.2	6.4	1.1	25.0	3.7	3.1	4.5	33.3	2.9	22.4
35～39歳	6.8	7.5	4.7	8.5	5.4	7.9	2.1	-	2.6	6.3	13.6	-	7.6	4.1
40～44歳	8.6	8.4	4.8	12.6	7.8	13.6	2.7	-	4.8	6.3	11.4	11.1	7.4	8.2
45～49歳	8.2	6.9	3.6	12.3	7.8	12.1	4.3	-	6.9	3.7	18.2	-	8.0	2.0
50～54歳	8.5	8.4	3.4	12.4	8.4	7.9	9.6	25.0	11.7	8.4	13.6	-	6.3	-
55～59歳	9.7	8.8	6.4	11.6	10.8	13.6	7.5	-	17.1	6.8	4.5	-	8.9	4.1
60～64歳	11.2	9.7	11.8	11.2	10.8	15.0	25.7	25.0	17.3	10.5	6.8	11.1	8.4	2.0
65～69歳	11.8	9.6	15.4	10.3	10.8	6.4	23.0	-	7.3	15.2	9.1	11.1	12.7	-
70～74歳	10.1	7.2	17.1	5.6	12.7	0.7	11.2	-	7.3	12.0	-	-	14.4	-
75～79歳	7.2	5.2	13.6	3.4	5.4	0.7	5.3	-	6.0	7.9	2.3	-	10.0	-
80～84歳	4.8	3.9	8.5	1.6	5.4	-	4.3	-	5.8	4.7	4.5	-	7.7	-
85歳以上	2.8	2.8	5.4	0.7	9.6	-	2.7	-	3.7	3.7	-	-	3.3	-



20. 5年前の家族類型×世帯主年齢(5歳階級)×世帯主性別(続)

女	計	単独世帯	夫婦のみの世帯	夫婦と子供から成る世帯	男親と子供から成る世帯	女親と子供から成る世帯	夫婦・片親とその子供夫婦のみの世帯	夫婦・片親と子供と子供夫婦から成る世帯	夫婦・片親と子供夫婦と孫から成る世帯	その他の親族世帯	非親族世帯	ひとり親(性別不詳)と子供から成る世帯	不詳	非該当
年齢計	2,410	979	198	278	12	527	14	1	50	101	31	7	202	10
0～19歳	59	3	-	34	1	5	-	-	7	3	-	1	5	-
20～24歳	54	5	-	25	1	3	-	1	10	3	-	-	5	1
25～29歳	68	32	1	17	1	3	1	-	2	3	2	1	4	1
30～34歳	69	24	2	13	1	7	-	-	2	3	7	-	9	1
35～39歳	91	29	3	24	1	16	-	-	2	4	2	-	9	1
40～44歳	129	38	2	21	2	39	-	-	-	7	2	1	17	-
45～49歳	143	39	9	26	-	44	-	-	2	6	2	-	15	-
50～54歳	136	23	6	27	1	48	2	-	6	5	3	-	14	1
55～59歳	169	55	4	25	2	54	-	-	4	9	4	-	11	1
60～64歳	246	88	22	24	-	70	2	-	1	14	1	1	22	1
65～69歳	283	133	32	18	2	55	3	-	3	6	1	-	28	2
70～74歳	294	155	33	7	-	57	-	-	3	14	1	3	21	-
75～79歳	265	135	31	11	-	51	1	-	4	7	4	-	21	-
80～84歳	208	113	32	4	-	37	1	-	3	9	-	-	8	1
85歳以上	196	107	21	2	-	38	4	-	1	8	2	-	13	-

[横%表]

女	計	単独世帯	夫婦のみの世帯	夫婦と子供から成る世帯	男親と子供から成る世帯	女親と子供から成る世帯	夫婦・片親とその子供夫婦のみの世帯	夫婦・片親と子供と子供夫婦から成る世帯	夫婦・片親と子供夫婦と孫から成る世帯	その他の親族世帯	非親族世帯	ひとり親(性別不詳)と子供から成る世帯	不詳	非該当
年齢計	100.0	40.6	8.2	11.5	0.5	21.9	0.6	0.0	2.1	4.2	1.3	0.3	8.4	0.4
0～19歳	100.0	5.1	-	57.6	1.7	8.5	-	-	11.9	5.1	-	1.7	8.5	-
20～24歳	100.0	9.3	-	46.3	1.9	5.6	-	1.9	18.5	5.6	-	-	9.3	1.9
25～29歳	100.0	47.1	1.5	25.0	1.5	4.4	1.5	-	2.9	4.4	2.9	1.5	5.9	1.5
30～34歳	100.0	34.8	2.9	18.8	1.4	10.1	-	-	2.9	4.3	10.1	-	13.0	1.4
35～39歳	100.0	31.9	3.3	26.4	1.1	17.6	-	-	2.2	4.4	2.2	-	9.9	1.1
40～44歳	100.0	29.5	1.6	16.3	1.6	30.2	-	-	-	5.4	1.6	0.8	13.2	-
45～49歳	100.0	27.3	6.3	18.2	-	30.8	-	-	1.4	4.2	1.4	-	10.5	-
50～54歳	100.0	16.9	4.4	19.9	0.7	35.3	1.5	-	4.4	3.7	2.2	-	10.3	0.7
55～59歳	100.0	32.5	2.4	14.8	1.2	32.0	-	-	2.4	5.3	2.4	-	6.5	0.6
60～64歳	100.0	35.8	8.9	9.8	-	28.5	0.8	-	0.4	5.7	0.4	0.4	8.9	0.4
65～69歳	100.0	47.0	11.3	6.4	0.7	19.4	1.1	-	1.1	2.1	0.4	-	9.9	0.7
70～74歳	100.0	52.7	11.2	2.4	-	19.4	-	-	1.0	4.8	0.3	1.0	7.1	-
75～79歳	100.0	50.9	11.7	4.2	-	19.2	0.4	-	1.5	2.6	1.5	-	7.9	-
80～84歳	100.0	54.3	15.4	1.9	-	17.8	0.5	-	1.4	4.3	-	-	3.8	0.5
85歳以上	100.0	54.6	10.7	1.0	-	19.4	2.0	-	0.5	4.1	1.0	-	6.6	-

[縦%表]

女	計	単独世帯	夫婦のみの世帯	夫婦と子供から成る世帯	男親と子供から成る世帯	女親と子供から成る世帯	夫婦・片親とその子供夫婦のみの世帯	夫婦・片親と子供と子供夫婦から成る世帯	夫婦・片親と子供夫婦と孫から成る世帯	その他の親族世帯	非親族世帯	ひとり親(性別不詳)と子供から成る世帯	不詳	非該当
年齢計	100.0	100.0	100.0	100.0	100.0	100.0	100.0	100.0	100.0	100.0	100.0	100.0	100.0	100.0
0～19歳	2.4	0.3	-	12.2	8.3	0.9	-	-	14.0	3.0	-	14.3	2.5	-
20～24歳	2.2	0.5	-	9.0	8.3	0.6	-	100.0	20.0	3.0	-	-	2.5	10.0
25～29歳	2.8	3.3	0.5	6.1	8.3	0.6	7.1	-	4.0	3.0	6.5	14.3	2.0	10.0
30～34歳	2.9	2.5	1.0	4.7	8.3	1.3	-	-	4.0	3.0	22.6	-	4.5	10.0
35～39歳	3.8	3.0	1.5	8.6	8.3	3.0	-	-	4.0	4.0	6.5	-	4.5	10.0
40～44歳	5.4	3.9	1.0	7.6	16.7	7.4	-	-	-	6.9	6.5	14.3	8.4	-
45～49歳	5.9	4.0	4.5	9.4	-	8.3	-	-	4.0	5.9	6.5	-	7.4	-
50～54歳	5.6	2.3	3.0	9.7	8.3	9.1	14.3	-	12.0	5.0	9.7	-	6.9	10.0
55～59歳	7.0	5.6	2.0	9.0	16.7	10.2	-	-	8.0	8.9	12.9	-	5.4	10.0
60～64歳	10.2	9.0	11.1	8.6	-	13.3	14.3	-	2.0	13.9	3.2	14.3	10.9	10.0
65～69歳	11.7	13.6	16.2	6.5	16.7	10.4	21.4	-	6.0	5.9	3.2	-	13.9	20.0
70～74歳	12.2	15.8	16.7	2.5	-	10.8	-	-	6.0	13.9	3.2	42.9	10.4	-
75～79歳	11.0	13.8	15.7	4.0	-	9.7	7.1	-	8.0	6.9	12.9	-	10.4	-
80～84歳	8.6	11.5	16.2	1.4	-	7.0	7.1	-	6.0	8.9	-	-	4.0	10.0
85歳以上	8.1	10.9	10.6	0.7	-	7.2	28.6	-	2.0	7.9	6.5	-	6.4	-

21. 世帯主の経歴×世帯主年齢(5歳階級)×世帯主性別

男女計	計	不変型	合併型	交代型	発生型	不詳
年齢計	11,011	8,934	344	569	755	409
0～19歳	103	-	-	3	87	13
20～24歳	192	20	-	9	153	10
25～29歳	348	175	16	18	130	9
30～34歳	478	288	27	22	126	15
35～39歳	679	541	25	24	78	11
40～44歳	868	753	27	25	53	10
45～49歳	851	746	12	36	38	19
50～54歳	865	734	29	50	31	21
55～59歳	1,001	849	53	57	22	20
60～64歳	1,212	1,029	52	75	13	43
65～69歳	1,299	1,129	41	70	6	53
70～74歳	1,166	1,018	19	59	2	68
75～79歳	885	765	14	51	6	49
80～84歳	623	507	22	45	9	40
85歳以上	441	380	7	25	1	28

[横%表]

男女計	計	不変型	合併型	交代型	発生型	不詳
年齢計	100.0	81.1	3.1	5.2	6.9	3.7
0～19歳	100.0	-	-	2.9	84.5	12.6
20～24歳	100.0	10.4	-	4.7	79.7	5.2
25～29歳	100.0	50.3	4.6	5.2	37.4	2.6
30～34歳	100.0	60.3	5.6	4.6	26.4	3.1
35～39歳	100.0	79.7	3.7	3.5	11.5	1.6
40～44歳	100.0	86.8	3.1	2.9	6.1	1.2
45～49歳	100.0	87.7	1.4	4.2	4.5	2.2
50～54歳	100.0	84.9	3.4	5.8	3.6	2.4
55～59歳	100.0	84.8	5.3	5.7	2.2	2.0
60～64歳	100.0	84.9	4.3	6.2	1.1	3.5
65～69歳	100.0	86.9	3.2	5.4	0.5	4.1
70～74歳	100.0	87.3	1.6	5.1	0.2	5.8
75～79歳	100.0	86.4	1.6	5.8	0.7	5.5
80～84歳	100.0	81.4	3.5	7.2	1.4	6.4
85歳以上	100.0	86.2	1.6	5.7	0.2	6.3

[縦%表]

男女計	計	不変型	合併型	交代型	発生型	不詳
年齢計	100.0	100.0	100.0	100.0	100.0	100.0
0～19歳	0.9	-	-	0.5	11.5	3.2
20～24歳	1.7	0.2	-	1.6	20.3	2.4
25～29歳	3.2	2.0	4.7	3.2	17.2	2.2
30～34歳	4.3	3.2	7.8	3.9	16.7	3.7
35～39歳	6.2	6.1	7.3	4.2	10.3	2.7
40～44歳	7.9	8.4	7.8	4.4	7.0	2.4
45～49歳	7.7	8.4	3.5	6.3	5.0	4.6
50～54歳	7.9	8.2	8.4	8.8	4.1	5.1
55～59歳	9.1	9.5	15.4	10.0	2.9	4.9
60～64歳	11.0	11.5	15.1	13.2	1.7	10.5
65～69歳	11.8	12.6	11.9	12.3	0.8	13.0
70～74歳	10.6	11.4	5.5	10.4	0.3	16.6
75～79歳	8.0	8.6	4.1	9.0	0.8	12.0
80～84歳	5.7	5.7	6.4	7.9	1.2	9.8
85歳以上	4.0	4.3	2.0	4.4	0.1	6.8

21. 世帯主の経歴×世帯主年齢(5歳階級)×世帯主性別(続)

男	計	不変型	合併型	交代型	発生型	不詳
年齢計	8,601	7,330	290	235	473	273
0～19歳	44	-	-	2	35	7
20～24歳	138	17	-	5	110	6
25～29歳	280	135	16	16	105	8
30～34歳	409	254	25	16	99	15
35～39歳	588	487	22	19	51	9
40～44歳	739	665	23	16	30	5
45～49歳	708	649	11	25	11	12
50～54歳	729	650	22	30	9	18
55～59歳	832	725	44	38	11	14
60～64歳	966	852	45	30	6	33
65～69歳	1,016	935	34	14	1	32
70～74歳	872	807	15	7	1	42
75～79歳	620	571	9	4	2	34
80～84歳	415	357	19	10	2	27
85歳以上	245	226	5	3	-	11

[横%表]

男	計	不変型	合併型	交代型	発生型	不詳
年齢計	100.0	85.2	3.4	2.7	5.5	3.2
0～19歳	100.0	-	-	4.5	79.5	15.9
20～24歳	100.0	12.3	-	3.6	79.7	4.3
25～29歳	100.0	48.2	5.7	5.7	37.5	2.9
30～34歳	100.0	62.1	6.1	3.9	24.2	3.7
35～39歳	100.0	82.8	3.7	3.2	8.7	1.5
40～44歳	100.0	90.0	3.1	2.2	4.1	0.7
45～49歳	100.0	91.7	1.6	3.5	1.6	1.7
50～54歳	100.0	89.2	3.0	4.1	1.2	2.5
55～59歳	100.0	87.1	5.3	4.6	1.3	1.7
60～64歳	100.0	88.2	4.7	3.1	0.6	3.4
65～69歳	100.0	92.0	3.3	1.4	0.1	3.1
70～74歳	100.0	92.5	1.7	0.8	0.1	4.8
75～79歳	100.0	92.1	1.5	0.6	0.3	5.5
80～84歳	100.0	86.0	4.6	2.4	0.5	6.5
85歳以上	100.0	92.2	2.0	1.2	-	4.5

[縦%表]

男	計	不変型	合併型	交代型	発生型	不詳
年齢計	100.0	100.0	100.0	100.0	100.0	100.0
0～19歳	0.5	-	-	0.9	7.4	2.6
20～24歳	1.6	0.2	-	2.1	23.3	2.2
25～29歳	3.3	1.8	5.5	6.8	22.2	2.9
30～34歳	4.8	3.5	8.6	6.8	20.9	5.5
35～39歳	6.8	6.6	7.6	8.1	10.8	3.3
40～44歳	8.6	9.1	7.9	6.8	6.3	1.8
45～49歳	8.2	8.9	3.8	10.6	2.3	4.4
50～54歳	8.5	8.9	7.6	12.8	1.9	6.6
55～59歳	9.7	9.9	15.2	16.2	2.3	5.1
60～64歳	11.2	11.6	15.5	12.8	1.3	12.1
65～69歳	11.8	12.8	11.7	6.0	0.2	11.7
70～74歳	10.1	11.0	5.2	3.0	0.2	15.4
75～79歳	7.2	7.8	3.1	1.7	0.4	12.5
80～84歳	4.8	4.9	6.6	4.3	0.4	9.9
85歳以上	2.8	3.1	1.7	1.3	-	4.0

21. 世帯主の経歴×世帯主年齢(5歳階級)×世帯主性別(続)

女	計	不変型	合併型	交代型	発生型	不詳
年齢計	2,410	1,604	54	334	282	136
0～19歳	59	-	-	1	52	6
20～24歳	54	3	-	4	43	4
25～29歳	68	40	-	2	25	1
30～34歳	69	34	2	6	27	-
35～39歳	91	54	3	5	27	2
40～44歳	129	88	4	9	23	5
45～49歳	143	97	1	11	27	7
50～54歳	136	84	7	20	22	3
55～59歳	169	124	9	19	11	6
60～64歳	246	177	7	45	7	10
65～69歳	283	194	7	56	5	21
70～74歳	294	211	4	52	1	26
75～79歳	265	194	5	47	4	15
80～84歳	208	150	3	35	7	13
85歳以上	196	154	2	22	1	17

[横%表]

女	計	不変型	合併型	交代型	発生型	不詳
年齢計	100.0	66.6	2.2	13.9	11.7	5.6
0～19歳	100.0	-	-	1.7	88.1	10.2
20～24歳	100.0	5.6	-	7.4	79.6	7.4
25～29歳	100.0	58.8	-	2.9	36.8	1.5
30～34歳	100.0	49.3	2.9	8.7	39.1	-
35～39歳	100.0	59.3	3.3	5.5	29.7	2.2
40～44歳	100.0	68.2	3.1	7.0	17.8	3.9
45～49歳	100.0	67.8	0.7	7.7	18.9	4.9
50～54歳	100.0	61.8	5.1	14.7	16.2	2.2
55～59歳	100.0	73.4	5.3	11.2	6.5	3.6
60～64歳	100.0	72.0	2.8	18.3	2.8	4.1
65～69歳	100.0	68.6	2.5	19.8	1.8	7.4
70～74歳	100.0	71.8	1.4	17.7	0.3	8.8
75～79歳	100.0	73.2	1.9	17.7	1.5	5.7
80～84歳	100.0	72.1	1.4	16.8	3.4	6.3
85歳以上	100.0	78.6	1.0	11.2	0.5	8.7

[縦%表]

女	計	不変型	合併型	交代型	発生型	不詳
年齢計	100.0	100.0	100.0	100.0	100.0	100.0
0～19歳	2.4	-	-	0.3	18.4	4.4
20～24歳	2.2	0.2	-	1.2	15.2	2.9
25～29歳	2.8	2.5	-	0.6	8.9	0.7
30～34歳	2.9	2.1	3.7	1.8	9.6	-
35～39歳	3.8	3.4	5.6	1.5	9.6	1.5
40～44歳	5.4	5.5	7.4	2.7	8.2	3.7
45～49歳	5.9	6.0	1.9	3.3	9.6	5.1
50～54歳	5.6	5.2	13.0	6.0	7.8	2.2
55～59歳	7.0	7.7	16.7	5.7	3.9	4.4
60～64歳	10.2	11.0	13.0	13.5	2.5	7.4
65～69歳	11.7	12.1	13.0	16.8	1.8	15.4
70～74歳	12.2	13.2	7.4	15.6	0.4	19.1
75～79歳	11.0	12.1	9.3	14.1	1.4	11.0
80～84歳	8.6	9.4	5.6	10.5	2.5	9.6
85歳以上	8.1	9.6	3.7	6.6	0.4	12.5

## 22. 現在の世帯員総数×世帯主の経歴

	計	1人	2人	3人	4人	5人	6人	7人	8人	9人	10人
経歴計	11,011	2,758	3,503	2,214	1,659	604	192	65	11	4	1
不変型	8,934	1,973	2,971	1,792	1,457	519	160	49	9	3	1
合併型	344	-	87	122	79	33	13	9	1	-	-
交代型	569	259	147	92	38	21	8	3	-	1	-
発生型	755	377	162	142	57	16	-	-	1	-	-
不詳	409	149	136	66	28	15	11	4	-	-	-

### [横%表]

	計	1人	2人	3人	4人	5人	6人	7人	8人	9人	10人
経歴計	100.0	25.0	31.8	20.1	15.1	5.5	1.7	0.6	0.1	0.0	0.0
不変型	100.0	22.1	33.3	20.1	16.3	5.8	1.8	0.5	0.1	0.0	0.0
合併型	100.0	-	25.3	35.5	23.0	9.6	3.8	2.6	0.3	-	-
交代型	100.0	45.5	25.8	16.2	6.7	3.7	1.4	0.5	-	0.2	-
発生型	100.0	49.9	21.5	18.8	7.5	2.1	-	-	0.1	-	-
不詳	100.0	36.4	33.3	16.1	6.8	3.7	2.7	1.0	-	-	-

### [縦%表]

	計	1人	2人	3人	4人	5人	6人	7人	8人	9人	10人
経歴計	100.0	100.0	100.0	100.0	100.0	100.0	100.0	100.0	100.0	100.0	100.0
不変型	81.1	71.5	84.8	80.9	87.8	85.9	83.3	75.4	81.8	75.0	100.0
合併型	3.1	-	2.5	5.5	4.8	5.5	6.8	13.8	9.1	-	-
交代型	5.2	9.4	4.2	4.2	2.3	3.5	4.2	4.6	-	25.0	-
発生型	6.9	13.7	4.6	6.4	3.4	2.6	-	-	9.1	-	-
不詳	3.7	5.4	3.9	3.0	1.7	2.5	5.7	6.2	-	-	-

23. 5年前の世帯員総数×世帯主の経歴

	計	1人	2人	3人	4人	5人	6人	7人	8人	9人	不詳	非該当
経歴計	11,011	2,073	2,681	1,877	1,641	627	244	59	19	3	1,728	59
不変型	8,934	1,819	2,245	1,512	1,287	448	153	44	10	3	1,413	-
合併型	344	114	84	65	32	12	4	-	-	-	33	-
交代型	569	-	227	127	77	47	29	3	4	-	55	-
発生型	755	-	77	147	227	113	56	11	5	-	60	59
不詳	409	140	48	26	18	7	2	1	-	-	167	-

[横%表]

	計	1人	2人	3人	4人	5人	6人	7人	8人	9人	不詳	非該当
経歴計	100.0	18.8	24.3	17.0	14.9	5.7	2.2	0.5	0.2	0.0	15.7	0.5
不変型	100.0	20.4	25.1	16.9	14.4	5.0	1.7	0.5	0.1	0.0	15.8	-
合併型	100.0	33.1	24.4	18.9	9.3	3.5	1.2	-	-	-	9.6	-
交代型	100.0	-	39.9	22.3	13.5	8.3	5.1	0.5	0.7	-	9.7	-
発生型	100.0	-	10.2	19.5	30.1	15.0	7.4	1.5	0.7	-	7.9	7.8
不詳	100.0	34.2	11.7	6.4	4.4	1.7	0.5	0.2	-	-	40.8	-

[縦%表]

	計	1人	2人	3人	4人	5人	6人	7人	8人	9人	不詳	非該当
経歴計	100.0	100.0	100.0	100.0	100.0	100.0	100.0	100.0	100.0	100.0	100.0	100.0
不変型	81.1	87.7	83.7	80.6	78.4	71.5	62.7	74.6	52.6	100.0	81.8	-
合併型	3.1	5.5	3.1	3.5	2.0	1.9	1.6	-	-	-	1.9	-
交代型	5.2	-	8.5	6.8	4.7	7.5	11.9	5.1	21.1	-	3.2	-
発生型	6.9	-	2.9	7.8	13.8	18.0	23.0	18.6	26.3	-	3.5	100.0
不詳	3.7	6.8	1.8	1.4	1.1	1.1	0.8	1.7	-	-	9.7	-

24. 現在の世帯員総数×5年前の世帯員総数×世帯主の経歴

経歴計	現在計	1人	2人	3人	4人	5人	6人	7人	8人	9人	10人
5年前計	11,011	2,758	3,503	2,214	1,659	604	192	65	11	4	1
1人	2,073	1,788	187	77	18	3	-	-	-	-	-
2人	2,681	443	1,940	207	79	6	5	1	-	-	-
3人	1,877	132	479	1,025	198	40	2	1	-	-	-
4人	1,641	170	223	361	790	75	19	2	1	-	-
5人	627	78	53	75	141	254	16	7	2	-	1
6人	244	39	11	26	43	60	59	5	1	-	-
7人	59	5	5	3	6	8	16	15	1	-	-
8人	19	4	1	-	2	3	1	5	2	1	-
9人	3	1	-	-	-	-	-	-	1	1	-
不詳	1,728	67	589	430	379	155	74	29	3	2	-
非該当	59	31	15	10	3	-	-	-	-	-	-

【横%表】

経歴計	現在計	1人	2人	3人	4人	5人	6人	7人	8人	9人	10人
5年前計	100.0	25.0	31.8	20.1	15.1	5.5	1.7	0.6	0.1	0.0	0.0
1人	100.0	86.3	9.0	3.7	0.9	0.1	-	-	-	-	-
2人	100.0	16.5	72.4	7.7	2.9	0.2	0.2	0.0	-	-	-
3人	100.0	7.0	25.5	54.6	10.5	2.1	0.1	0.1	-	-	-
4人	100.0	10.4	13.6	22.0	48.1	4.6	1.2	0.1	0.1	-	-
5人	100.0	12.4	8.5	12.0	22.5	40.5	2.6	1.1	0.3	-	0.2
6人	100.0	16.0	4.5	10.7	17.6	24.6	24.2	2.0	0.4	-	-
7人	100.0	8.5	8.5	5.1	10.2	13.6	27.1	25.4	1.7	-	-
8人	100.0	21.1	5.3	-	10.5	15.8	5.3	26.3	10.5	5.3	-
9人	100.0	33.3	-	-	-	-	-	-	33.3	33.3	-
不詳	100.0	3.9	34.1	24.9	21.9	9.0	4.3	1.7	0.2	0.1	-
非該当	100.0	52.5	25.4	16.9	5.1	-	-	-	-	-	-

【縦%表】

経歴計	現在計	1人	2人	3人	4人	5人	6人	7人	8人	9人	10人
5年前計	100.0	100.0	100.0	100.0	100.0	100.0	100.0	100.0	100.0	100.0	100.0
1人	18.8	64.8	5.3	3.5	1.1	0.5	-	-	-	-	-
2人	24.3	16.1	55.4	9.3	4.8	1.0	2.6	1.5	-	-	-
3人	17.0	4.8	13.7	46.3	11.9	6.6	1.0	1.5	-	-	-
4人	14.9	6.2	6.4	16.3	47.6	12.4	9.9	3.1	9.1	-	-
5人	5.7	2.8	1.5	3.4	8.5	42.1	8.3	10.8	18.2	-	100.0
6人	2.2	1.4	0.3	1.2	2.6	9.9	30.7	7.7	9.1	-	-
7人	0.5	0.2	0.1	0.1	0.4	1.3	8.3	23.1	9.1	-	-
8人	0.2	0.1	0.0	-	0.1	0.5	0.5	7.7	18.2	25.0	-
9人	0.0	0.0	-	-	-	-	-	-	9.1	25.0	-
不詳	15.7	2.4	16.8	19.4	22.8	25.7	38.5	44.6	27.3	50.0	-
非該当	0.5	1.1	0.4	0.5	0.2	-	-	-	-	-	-

24. 現在の世帯員総数×5年前の世帯員総数×世帯主の経歴(続)

不変型	現在計	1人	2人	3人	4人	5人	6人	7人	8人	9人	10人
5年前計	8,934	1,973	2,971	1,792	1,457	519	160	49	9	3	1
1人	1,819	1,664	106	38	9	2	-	-	-	-	-
2人	2,245	189	1,851	139	63	2	1	-	-	-	-
3人	1,512	44	355	925	155	32	1	-	-	-	-
4人	1,287	39	149	273	751	60	14	1	-	-	-
5人	448	5	27	49	112	240	12	1	1	-	1
6人	153	4	3	12	29	46	56	2	1	-	-
7人	44	-	3	1	4	6	14	15	1	-	-
8人	10	-	1	-	1	2	-	4	2	-	-
9人	3	1	-	-	-	-	-	-	1	1	-
不詳	1,413	27	476	355	333	129	62	26	3	2	-
非該当	-	-	-	-	-	-	-	-	-	-	-

[横%表]

不変型	現在計	1人	2人	3人	4人	5人	6人	7人	8人	9人	10人
5年前計	100.0	22.1	33.3	20.1	16.3	5.8	1.8	0.5	0.1	0.0	0.0
1人	100.0	91.5	5.8	2.1	0.5	0.1	-	-	-	-	-
2人	100.0	8.4	82.4	6.2	2.8	0.1	0.0	-	-	-	-
3人	100.0	2.9	23.5	61.2	10.3	2.1	0.1	-	-	-	-
4人	100.0	3.0	11.6	21.2	58.4	4.7	1.1	0.1	-	-	-
5人	100.0	1.1	6.0	10.9	25.0	53.6	2.7	0.2	0.2	-	0.2
6人	100.0	2.6	2.0	7.8	19.0	30.1	36.6	1.3	0.7	-	-
7人	100.0	-	6.8	2.3	9.1	13.6	31.8	34.1	2.3	-	-
8人	100.0	-	10.0	-	10.0	20.0	-	40.0	20.0	-	-
9人	100.0	33.3	-	-	-	-	-	-	33.3	33.3	-
不詳	100.0	1.9	33.7	25.1	23.6	9.1	4.4	1.8	0.2	0.1	-
非該当	-	-	-	-	-	-	-	-	-	-	-

[縦%表]

不変型	現在計	1人	2人	3人	4人	5人	6人	7人	8人	9人	10人
5年前計	100.0	100.0	100.0	100.0	100.0	100.0	100.0	100.0	100.0	100.0	100.0
1人	20.4	84.3	3.6	2.1	0.6	0.4	-	-	-	-	-
2人	25.1	9.6	62.3	7.8	4.3	0.4	0.6	-	-	-	-
3人	16.9	2.2	11.9	51.6	10.6	6.2	0.6	-	-	-	-
4人	14.4	2.0	5.0	15.2	51.5	11.6	8.8	2.0	-	-	-
5人	5.0	0.3	0.9	2.7	7.7	46.2	7.5	2.0	11.1	-	100.0
6人	1.7	0.2	0.1	0.7	2.0	8.9	35.0	4.1	11.1	-	-
7人	0.5	-	0.1	0.1	0.3	1.2	8.8	30.6	11.1	-	-
8人	0.1	-	0.0	-	0.1	0.4	-	8.2	22.2	-	-
9人	0.0	0.1	-	-	-	-	-	-	11.1	33.3	-
不詳	15.8	1.4	16.0	19.8	22.9	24.9	38.8	53.1	33.3	66.7	-
非該当	-	-	-	-	-	-	-	-	-	-	-



24. 現在の世帯員総数×5年前の世帯員総数×世帯主の経歴(続)

合併型	現在計	1人	2人	3人	4人	5人	6人	7人	8人	9人	10人
5年前計	344	-	87	122	79	33	13	9	1	-	-
1人	114	-	72	33	8	1	-	-	-	-	-
2人	84	-	12	55	10	2	4	1	-	-	-
3人	65	-	2	22	35	4	1	1	-	-	-
4人	32	-	-	4	12	11	4	-	1	-	-
5人	12	-	-	1	1	5	2	3	-	-	-
6人	4	-	-	-	-	1	-	3	-	-	-
7人	-	-	-	-	-	-	-	-	-	-	-
8人	-	-	-	-	-	-	-	-	-	-	-
9人	-	-	-	-	-	-	-	-	-	-	-
不詳	33	-	1	7	13	9	2	1	-	-	-
非該当	-	-	-	-	-	-	-	-	-	-	-

[横%表]

合併型	現在計	1人	2人	3人	4人	5人	6人	7人	8人	9人	10人
5年前計	100.0	-	25.3	35.5	23.0	9.6	3.8	2.6	0.3	-	-
1人	100.0	-	63.2	28.9	7.0	0.9	-	-	-	-	-
2人	100.0	-	14.3	65.5	11.9	2.4	4.8	1.2	-	-	-
3人	100.0	-	3.1	33.8	53.8	6.2	1.5	1.5	-	-	-
4人	100.0	-	-	12.5	37.5	34.4	12.5	-	3.1	-	-
5人	100.0	-	-	8.3	8.3	41.7	16.7	25.0	-	-	-
6人	100.0	-	-	-	-	25.0	-	75.0	-	-	-
7人	-	-	-	-	-	-	-	-	-	-	-
8人	-	-	-	-	-	-	-	-	-	-	-
9人	-	-	-	-	-	-	-	-	-	-	-
不詳	100.0	-	3.0	21.2	39.4	27.3	6.1	3.0	-	-	-
非該当	-	-	-	-	-	-	-	-	-	-	-

[縦%表]

合併型	現在計	1人	2人	3人	4人	5人	6人	7人	8人	9人	10人
5年前計	100.0	-	100.0	100.0	100.0	100.0	100.0	100.0	100.0	-	-
1人	33.1	-	82.8	27.0	10.1	3.0	-	-	-	-	-
2人	24.4	-	13.8	45.1	12.7	6.1	30.8	11.1	-	-	-
3人	18.9	-	2.3	18.0	44.3	12.1	7.7	11.1	-	-	-
4人	9.3	-	-	3.3	15.2	33.3	30.8	-	100.0	-	-
5人	3.5	-	-	0.8	1.3	15.2	15.4	33.3	-	-	-
6人	1.2	-	-	-	-	3.0	-	33.3	-	-	-
7人	-	-	-	-	-	-	-	-	-	-	-
8人	-	-	-	-	-	-	-	-	-	-	-
9人	-	-	-	-	-	-	-	-	-	-	-
不詳	9.6	-	1.1	5.7	16.5	27.3	15.4	11.1	-	-	-
非該当	-	-	-	-	-	-	-	-	-	-	-

24. 現在の世帯員総数×5年前の世帯員総数×世帯主の経歴(続)

交代型	現在計	1人	2人	3人	4人	5人	6人	7人	8人	9人	10人
5年前計	569	259	147	92	38	21	8	3	-	1	-
1人	-	-	-	-	-	-	-	-	-	-	-
2人	227	200	21	3	1	2	-	-	-	-	-
3人	127	24	77	23	2	1	-	-	-	-	-
4人	77	15	23	31	8	-	-	-	-	-	-
5人	47	7	5	9	18	4	2	2	-	-	-
6人	29	6	1	9	3	9	1	-	-	-	-
7人	3	-	-	-	1	1	1	-	-	-	-
8人	4	1	-	-	-	-	1	1	-	1	-
9人	-	-	-	-	-	-	-	-	-	-	-
不詳	55	6	20	17	5	4	3	-	-	-	-
非該当	-	-	-	-	-	-	-	-	-	-	-

[横%表]

交代型	現在計	1人	2人	3人	4人	5人	6人	7人	8人	9人	10人
5年前計	100.0	45.5	25.8	16.2	6.7	3.7	1.4	0.5	-	0.2	-
1人	-	-	-	-	-	-	-	-	-	-	-
2人	100.0	88.1	9.3	1.3	0.4	0.9	-	-	-	-	-
3人	100.0	18.9	60.6	18.1	1.6	0.8	-	-	-	-	-
4人	100.0	19.5	29.9	40.3	10.4	-	-	-	-	-	-
5人	100.0	14.9	10.6	19.1	38.3	8.5	4.3	4.3	-	-	-
6人	100.0	20.7	3.4	31.0	10.3	31.0	3.4	-	-	-	-
7人	100.0	-	-	-	33.3	33.3	33.3	-	-	-	-
8人	100.0	25.0	-	-	-	-	25.0	25.0	-	25.0	-
9人	-	-	-	-	-	-	-	-	-	-	-
不詳	100.0	10.9	36.4	30.9	9.1	7.3	5.5	-	-	-	-
非該当	-	-	-	-	-	-	-	-	-	-	-

[縦%表]

交代型	現在計	1人	2人	3人	4人	5人	6人	7人	8人	9人	10人
5年前計	100.0	100.0	100.0	100.0	100.0	100.0	100.0	100.0	-	100.0	-
1人	-	-	-	-	-	-	-	-	-	-	-
2人	39.9	77.2	14.3	3.3	2.6	9.5	-	-	-	-	-
3人	22.3	9.3	52.4	25.0	5.3	4.8	-	-	-	-	-
4人	13.5	5.8	15.6	33.7	21.1	-	-	-	-	-	-
5人	8.3	2.7	3.4	9.8	47.4	19.0	25.0	66.7	-	-	-
6人	5.1	2.3	0.7	9.8	7.9	42.9	12.5	-	-	-	-
7人	0.5	-	-	-	2.6	4.8	12.5	-	-	-	-
8人	0.7	0.4	-	-	-	-	12.5	33.3	-	100.0	-
9人	-	-	-	-	-	-	-	-	-	-	-
不詳	9.7	2.3	13.6	18.5	13.2	19.0	37.5	-	-	-	-
非該当	-	-	-	-	-	-	-	-	-	-	-

24. 現在の世帯員総数×5年前の世帯員総数×世帯主の経歴(続)

発生型	現在計	1人	2人	3人	4人	5人	6人	7人	8人	9人	10人
5年前計	755	377	162	142	57	16	-	-	1	-	-
1人	-	-	-	-	-	-	-	-	-	-	-
2人	77	45	21	7	4	-	-	-	-	-	-
3人	147	60	40	38	6	3	-	-	-	-	-
4人	227	111	48	52	14	2	-	-	-	-	-
5人	113	65	18	16	9	4	-	-	1	-	-
6人	56	29	7	5	11	4	-	-	-	-	-
7人	11	5	2	2	1	1	-	-	-	-	-
8人	5	3	-	-	1	1	-	-	-	-	-
9人	-	-	-	-	-	-	-	-	-	-	-
不詳	60	28	11	12	8	1	-	-	-	-	-
非該当	59	31	15	10	3	-	-	-	-	-	-

[横%表]

発生型	現在計	1人	2人	3人	4人	5人	6人	7人	8人	9人	10人
5年前計	100.0	49.9	21.5	18.8	7.5	2.1	-	-	0.1	-	-
1人	-	-	-	-	-	-	-	-	-	-	-
2人	100.0	58.4	27.3	9.1	5.2	-	-	-	-	-	-
3人	100.0	40.8	27.2	25.9	4.1	2.0	-	-	-	-	-
4人	100.0	48.9	21.1	22.9	6.2	0.9	-	-	-	-	-
5人	100.0	57.5	15.9	14.2	8.0	3.5	-	-	0.9	-	-
6人	100.0	51.8	12.5	8.9	19.6	7.1	-	-	-	-	-
7人	100.0	45.5	18.2	18.2	9.1	9.1	-	-	-	-	-
8人	100.0	60.0	-	-	20.0	20.0	-	-	-	-	-
9人	-	-	-	-	-	-	-	-	-	-	-
不詳	100.0	46.7	18.3	20.0	13.3	1.7	-	-	-	-	-
非該当	100.0	52.5	25.4	16.9	5.1	-	-	-	-	-	-

[縦%表]

発生型	現在計	1人	2人	3人	4人	5人	6人	7人	8人	9人	10人
5年前計	100.0	100.0	100.0	100.0	100.0	100.0	-	-	100.0	-	-
1人	-	-	-	-	-	-	-	-	-	-	-
2人	10.2	11.9	13.0	4.9	7.0	-	-	-	-	-	-
3人	19.5	15.9	24.7	26.8	10.5	18.8	-	-	-	-	-
4人	30.1	29.4	29.6	36.6	24.6	12.5	-	-	-	-	-
5人	15.0	17.2	11.1	11.3	15.8	25.0	-	-	100.0	-	-
6人	7.4	7.7	4.3	3.5	19.3	25.0	-	-	-	-	-
7人	1.5	1.3	1.2	1.4	1.8	6.3	-	-	-	-	-
8人	0.7	0.8	-	-	1.8	6.3	-	-	-	-	-
9人	-	-	-	-	-	-	-	-	-	-	-
不詳	7.9	7.4	6.8	8.5	14.0	6.3	-	-	-	-	-
非該当	7.8	8.2	9.3	7.0	5.3	-	-	-	-	-	-

24. 現在の世帯員総数×5年前の世帯員総数×世帯主の経歴(続)

経歴不詳	現在計	1人	2人	3人	4人	5人	6人	7人	8人	9人	10人
5年前計	409	149	136	66	28	15	11	4	-	-	-
1人	140	124	9	6	1	-	-	-	-	-	-
2人	48	9	35	3	1	-	-	-	-	-	-
3人	26	4	5	17	-	-	-	-	-	-	-
4人	18	5	3	1	5	2	1	1	-	-	-
5人	7	1	3	-	1	1	-	1	-	-	-
6人	2	-	-	-	-	-	2	-	-	-	-
7人	1	-	-	-	-	-	1	-	-	-	-
8人	-	-	-	-	-	-	-	-	-	-	-
9人	-	-	-	-	-	-	-	-	-	-	-
不詳	167	6	81	39	20	12	7	2	-	-	-
非該当	-	-	-	-	-	-	-	-	-	-	-

[横%表]

経歴不詳	現在計	1人	2人	3人	4人	5人	6人	7人	8人	9人	10人
5年前計	100.0	36.4	33.3	16.1	6.8	3.7	2.7	1.0	-	-	-
1人	100.0	88.6	6.4	4.3	0.7	-	-	-	-	-	-
2人	100.0	18.8	72.9	6.3	2.1	-	-	-	-	-	-
3人	100.0	15.4	19.2	65.4	-	-	-	-	-	-	-
4人	100.0	27.8	16.7	5.6	27.8	11.1	5.6	5.6	-	-	-
5人	100.0	14.3	42.9	-	14.3	14.3	-	14.3	-	-	-
6人	100.0	-	-	-	-	-	100.0	-	-	-	-
7人	100.0	-	-	-	-	-	100.0	-	-	-	-
8人	-	-	-	-	-	-	-	-	-	-	-
9人	-	-	-	-	-	-	-	-	-	-	-
不詳	100.0	3.6	48.5	23.4	12.0	7.2	4.2	1.2	-	-	-
非該当	-	-	-	-	-	-	-	-	-	-	-

[縦%表]

経歴不詳	現在計	1人	2人	3人	4人	5人	6人	7人	8人	9人	10人
5年前計	100.0	100.0	100.0	100.0	100.0	100.0	100.0	100.0	-	-	-
1人	34.2	83.2	6.6	9.1	3.6	-	-	-	-	-	-
2人	11.7	6.0	25.7	4.5	3.6	-	-	-	-	-	-
3人	6.4	2.7	3.7	25.8	-	-	-	-	-	-	-
4人	4.4	3.4	2.2	1.5	17.9	13.3	9.1	25.0	-	-	-
5人	1.7	0.7	2.2	-	3.6	6.7	-	25.0	-	-	-
6人	0.5	-	-	-	-	-	18.2	-	-	-	-
7人	0.2	-	-	-	-	-	9.1	-	-	-	-
8人	-	-	-	-	-	-	-	-	-	-	-
9人	-	-	-	-	-	-	-	-	-	-	-
不詳	40.8	4.0	59.6	59.1	71.4	80.0	63.6	50.0	-	-	-
非該当	-	-	-	-	-	-	-	-	-	-	-

## 25. 世帯主の経歴×現在の家族類型

	経歴計	不変型	合併型	交代型	発生型	不詳
家族類型計	11,011	8,934	344	569	755	409
単独世帯	2,758	1,973	-	259	377	149
夫婦のみの世帯	2,649	2,373	46	36	92	102
夫婦と子供から成る世帯	3,382	2,959	149	50	144	80
男親と子供から成る世帯	149	131	6	6	2	4
女親と子供から成る世帯	838	548	33	123	103	31
夫婦(片親)とその子供夫婦のみの世帯	230	196	10	17	5	2
夫婦(片親)と子供と子供夫婦から成る世帯	9	4	4	-	-	1
夫婦(片親)と子供夫婦と孫から成る世帯	513	401	57	37	4	14
その他の親族世帯	374	280	27	38	11	18
非親族世帯	96	59	11	2	17	7
不詳	13	10	1	1	-	1

### [横%表]

	経歴計	不変型	合併型	交代型	発生型	不詳
家族類型計	100.0	81.1	3.1	5.2	6.9	3.7
単独世帯	100.0	71.5	-	9.4	13.7	5.4
夫婦のみの世帯	100.0	89.6	1.7	1.4	3.5	3.9
夫婦と子供から成る世帯	100.0	87.5	4.4	1.5	4.3	2.4
男親と子供から成る世帯	100.0	87.9	4.0	4.0	1.3	2.7
女親と子供から成る世帯	100.0	65.4	3.9	14.7	12.3	3.7
夫婦(片親)とその子供夫婦のみの世帯	100.0	85.2	4.3	7.4	2.2	0.9
夫婦(片親)と子供と子供夫婦から成る世帯	100.0	44.4	44.4	-	-	11.1
夫婦(片親)と子供夫婦と孫から成る世帯	100.0	78.2	11.1	7.2	0.8	2.7
その他の親族世帯	100.0	74.9	7.2	10.2	2.9	4.8
非親族世帯	100.0	61.5	11.5	2.1	17.7	7.3
不詳	100.0	76.9	7.7	7.7	-	7.7

### [縦%表]

	経歴計	不変型	合併型	交代型	発生型	不詳
家族類型計	100.0	100.0	100.0	100.0	100.0	100.0
単独世帯	25.0	22.1	-	45.5	49.9	36.4
夫婦のみの世帯	24.1	26.6	13.4	6.3	12.2	24.9
夫婦と子供から成る世帯	30.7	33.1	43.3	8.8	19.1	19.6
男親と子供から成る世帯	1.4	1.5	1.7	1.1	0.3	1.0
女親と子供から成る世帯	7.6	6.1	9.6	21.6	13.6	7.6
夫婦(片親)とその子供夫婦のみの世帯	2.1	2.2	2.9	3.0	0.7	0.5
夫婦(片親)と子供と子供夫婦から成る世帯	0.1	0.0	1.2	-	-	0.2
夫婦(片親)と子供夫婦と孫から成る世帯	4.7	4.5	16.6	6.5	0.5	3.4
その他の親族世帯	3.4	3.1	7.8	6.7	1.5	4.4
非親族世帯	0.9	0.7	3.2	0.4	2.3	1.7
不詳	0.1	0.1	0.3	0.2	-	0.2

## 26. 世帯主の経歴×5年前の家族類型

	経歴計	不変型	合併型	交代型	発生型	不詳
家族類型計	11,011	8,934	344	569	755	409
単独世帯	2,073	1,819	114	-	-	140
夫婦のみの世帯	2,007	1,736	57	165	22	27
夫婦と子供から成る世帯	3,176	2,531	71	154	389	31
男親と子供から成る世帯	178	133	8	16	17	4
女親と子供から成る世帯	667	534	17	43	56	17
夫婦・片親とその子供夫婦のみの世帯	201	157	9	23	9	3
夫婦・片親と子供と子供夫婦から成る世帯	5	2	-	-	3	-
夫婦・片親と子供夫婦と孫から成る世帯	513	356	17	61	75	4
その他の親族世帯	292	188	15	41	33	15
非親族世帯	75	57	2	5	10	1
ひとり親(性別不詳)と子供から成る世帯	16	1	-	5	10	-
不詳	1,749	1,420	34	56	72	167
非該当	59	-	-	-	59	-

### [横%表]

	経歴計	不変型	合併型	交代型	発生型	不詳
家族類型計	100.0	81.1	3.1	5.2	6.9	3.7
単独世帯	100.0	87.7	5.5	-	-	6.8
夫婦のみの世帯	100.0	86.5	2.8	8.2	1.1	1.3
夫婦と子供から成る世帯	100.0	79.7	2.2	4.8	12.2	1.0
男親と子供から成る世帯	100.0	74.7	4.5	9.0	9.6	2.2
女親と子供から成る世帯	100.0	80.1	2.5	6.4	8.4	2.5
夫婦・片親とその子供夫婦のみの世帯	100.0	78.1	4.5	11.4	4.5	1.5
夫婦・片親と子供と子供夫婦から成る世帯	100.0	40.0	-	-	60.0	-
夫婦・片親と子供夫婦と孫から成る世帯	100.0	69.4	3.3	11.9	14.6	0.8
その他の親族世帯	100.0	64.4	5.1	14.0	11.3	5.1
非親族世帯	100.0	76.0	2.7	6.7	13.3	1.3
ひとり親(性別不詳)と子供から成る世帯	100.0	6.3	-	31.3	62.5	-
不詳	100.0	81.2	1.9	3.2	4.1	9.5
非該当	100.0	-	-	-	100.0	-

### [縦%表]

	経歴計	不変型	合併型	交代型	発生型	不詳
家族類型計	100.0	100.0	100.0	100.0	100.0	100.0
単独世帯	18.8	20.4	33.1	-	-	34.2
夫婦のみの世帯	18.2	19.4	16.6	29.0	2.9	6.6
夫婦と子供から成る世帯	28.8	28.3	20.6	27.1	51.5	7.6
男親と子供から成る世帯	1.6	1.5	2.3	2.8	2.3	1.0
女親と子供から成る世帯	6.1	6.0	4.9	7.6	7.4	4.2
夫婦・片親とその子供夫婦のみの世帯	1.8	1.8	2.6	4.0	1.2	0.7
夫婦・片親と子供と子供夫婦から成る世帯	0.0	0.0	-	-	0.4	-
夫婦・片親と子供夫婦と孫から成る世帯	4.7	4.0	4.9	10.7	9.9	1.0
その他の親族世帯	2.7	2.1	4.4	7.2	4.4	3.7
非親族世帯	0.7	0.6	0.6	0.9	1.3	0.2
ひとり親(性別不詳)と子供から成る世帯	0.1	0.0	-	0.9	1.3	-
不詳	15.9	15.9	9.9	9.8	9.5	40.8
非該当	0.5	-	-	-	7.8	-

27. 現在の家族類型×5年前の家族類型×世帯主の経歴

経歴計	現在計	単独世帯	夫婦のみの世帯	夫婦と子供から成る世帯	男親と子供から成る世帯	女親と子供から成る世帯	夫婦(片親)とその子供夫婦のみの世帯	夫婦(片親)と子供と子供夫婦から成る世帯	夫婦(片親)と子供夫婦と孫から成る世帯	その他の親族世帯	非親族世帯	不詳
5年前計	11,011	2,758	2,649	3,382	149	838	230	9	513	374	96	13
単独世帯	2,073	1,788	127	85	7	29	3	-	2	17	15	-
夫婦のみの世帯	2,007	236	1,515	217	1	8	10	1	7	11	1	-
夫婦と子供から成る世帯	3,176	281	412	2,208	35	173	10	-	25	19	12	1
男親と子供から成る世帯	178	37	9	33	83	5	2	-	-	6	3	-
女親と子供から成る世帯	667	166	8	20	-	448	1	1	2	17	3	1
夫婦・片親と子供夫婦のみの世帯	201	6	52	10	1	4	106	1	14	7	-	-
夫婦・片親と子供と子供夫婦の世帯	5	1	-	1	-	1	1	-	-	1	-	-
夫婦・片親と子供夫婦と孫の世帯	513	57	21	75	1	5	47	-	285	21	1	-
その他の親族世帯	292	51	16	24	5	28	1	-	19	147	1	-
非親族世帯	75	16	2	7	1	7	-	-	1	3	38	-
ひとり親(性別不詳)と子供の世帯	16	12	2	1	-	-	-	-	-	1	-	-
不詳	1,749	76	473	689	15	128	49	6	158	124	20	11
非該当	59	31	12	12	-	2	-	-	-	-	2	-

【横%表】

経歴計	現在計	単独世帯	夫婦のみの世帯	夫婦と子供から成る世帯	男親と子供から成る世帯	女親と子供から成る世帯	夫婦(片親)とその子供夫婦のみの世帯	夫婦(片親)と子供と子供夫婦から成る世帯	夫婦(片親)と子供夫婦と孫から成る世帯	その他の親族世帯	非親族世帯	不詳
5年前計	100.0	25.0	24.1	30.7	1.4	7.6	2.1	0.1	4.7	3.4	0.9	0.1
単独世帯	100.0	86.3	6.1	4.1	0.3	1.4	0.1	-	0.1	0.8	0.7	-
夫婦のみの世帯	100.0	11.8	75.5	10.8	0.0	0.4	0.5	0.0	0.3	0.5	0.0	-
夫婦と子供から成る世帯	100.0	8.8	13.0	69.5	1.1	5.4	0.3	-	0.8	0.6	0.4	0.0
男親と子供から成る世帯	100.0	20.8	5.1	18.5	46.6	2.8	1.1	-	-	3.4	1.7	-
女親と子供から成る世帯	100.0	24.9	1.2	3.0	-	67.2	0.1	0.1	0.3	2.5	0.4	0.1
夫婦・片親と子供夫婦のみの世帯	100.0	3.0	25.9	5.0	0.5	2.0	52.7	0.5	7.0	3.5	-	-
夫婦・片親と子供と子供夫婦の世帯	100.0	20.0	-	20.0	-	20.0	20.0	-	-	20.0	-	-
夫婦・片親と子供夫婦と孫の世帯	100.0	11.1	4.1	14.6	0.2	1.0	9.2	-	55.6	4.1	0.2	-
その他の親族世帯	100.0	17.5	5.5	8.2	1.7	9.6	0.3	-	6.5	50.3	0.3	-
非親族世帯	100.0	21.3	2.7	9.3	1.3	9.3	-	-	1.3	4.0	50.7	-
ひとり親(性別不詳)と子供の世帯	100.0	75.0	12.5	6.3	-	-	-	-	-	6.3	-	-
不詳	100.0	4.3	27.0	39.4	0.9	7.3	2.8	0.3	9.0	7.1	1.1	0.6
非該当	100.0	52.5	20.3	20.3	-	3.4	-	-	-	-	3.4	-

【縦%表】

経歴計	現在計	単独世帯	夫婦のみの世帯	夫婦と子供から成る世帯	男親と子供から成る世帯	女親と子供から成る世帯	夫婦(片親)とその子供夫婦のみの世帯	夫婦(片親)と子供と子供夫婦から成る世帯	夫婦(片親)と子供夫婦と孫から成る世帯	その他の親族世帯	非親族世帯	不詳
5年前計	100.0	100.0	100.0	100.0	100.0	100.0	100.0	100.0	100.0	100.0	100.0	100.0
単独世帯	18.8	64.8	4.8	2.5	4.7	3.5	1.3	-	0.4	4.5	15.6	-
夫婦のみの世帯	18.2	8.6	57.2	6.4	0.7	1.0	4.3	11.1	1.4	2.9	1.0	-
夫婦と子供から成る世帯	28.8	10.2	15.6	65.3	23.5	20.6	4.3	-	4.9	5.1	12.5	7.7
男親と子供から成る世帯	1.6	1.3	0.3	1.0	55.7	0.6	0.9	-	-	1.6	3.1	-
女親と子供から成る世帯	6.1	6.0	0.3	0.6	-	53.5	0.4	11.1	0.4	4.5	3.1	7.7
夫婦・片親と子供夫婦のみの世帯	1.8	0.2	2.0	0.3	0.7	0.5	46.1	11.1	2.7	1.9	-	-
夫婦・片親と子供と子供夫婦の世帯	0.0	0.0	-	0.0	-	0.1	0.4	-	-	0.3	-	-
夫婦・片親と子供夫婦と孫の世帯	4.7	2.1	0.8	2.2	0.7	0.6	20.4	-	55.6	5.6	1.0	-
その他の親族世帯	2.7	1.8	0.6	0.7	3.4	3.3	0.4	-	3.7	39.3	1.0	-
非親族世帯	0.7	0.6	0.1	0.2	0.7	0.8	-	-	0.2	0.8	39.6	-
ひとり親(性別不詳)と子供の世帯	0.1	0.4	0.1	0.0	-	-	-	-	-	0.3	-	-
不詳	15.9	2.8	17.9	20.4	10.1	15.3	21.3	66.7	30.8	33.2	20.8	84.6
非該当	0.5	1.1	0.5	0.4	-	0.2	-	-	-	-	2.1	-

27. 現在の家族類型×5年前の家族類型×世帯主の経歴(続)

不変型	現在計	単独世帯	夫婦のみの世帯	夫婦と子供から成る世帯	男親と子供から成る世帯	女親と子供から成る世帯	夫婦(片親)とその子供夫婦のみの世帯	夫婦(片親)と子供と子供夫婦から成る世帯	夫婦(片親)と子供夫婦と孫から成る世帯	その他の親族世帯	非親族世帯	不詳
5年前計	8,934	1,973	2,373	2,959	131	548	196	4	401	280	59	10
単独世帯	1,819	1,664	77	41	3	13	3	-	-	11	7	-
夫婦のみの世帯	1,736	63	1,484	172	-	1	5	1	-	9	1	-
夫婦と子供から成る世帯	2,531	58	350	2,050	32	12	5	-	9	11	3	1
男親と子供から成る世帯	133	18	5	24	78	4	-	-	-	3	1	-
女親と子供から成る世帯	534	108	1	2	-	413	1	-	-	8	-	1
夫婦・片親と子供夫婦のみの世帯	157	1	47	5	-	2	94	-	6	2	-	-
夫婦・片親と子供と子供夫婦の世帯	2	-	-	-	-	-	1	-	-	1	-	-
夫婦・片親と子供夫婦と孫の世帯	356	4	9	48	-	-	41	-	245	9	-	-
その他の親族世帯	188	17	8	10	5	16	1	-	12	119	-	-
非親族世帯	57	11	2	3	1	3	-	-	-	3	34	-
ひとり親(性別不詳)と子供の世帯	1	1	-	-	-	-	-	-	-	-	-	-
不詳	1,420	28	390	604	12	84	45	3	129	104	13	8
非該当	-	-	-	-	-	-	-	-	-	-	-	-

【横%表】

不変型	現在計	単独世帯	夫婦のみの世帯	夫婦と子供から成る世帯	男親と子供から成る世帯	女親と子供から成る世帯	夫婦(片親)とその子供夫婦のみの世帯	夫婦(片親)と子供と子供夫婦から成る世帯	夫婦(片親)と子供夫婦と孫から成る世帯	その他の親族世帯	非親族世帯	不詳
5年前計	100.0	22.1	26.6	33.1	1.5	6.1	2.2	0.0	4.5	3.1	0.7	0.1
単独世帯	100.0	91.5	4.2	2.3	0.2	0.7	0.2	-	-	0.6	0.4	-
夫婦のみの世帯	100.0	3.6	85.5	9.9	-	0.1	0.3	0.1	-	0.5	0.1	-
夫婦と子供から成る世帯	100.0	2.3	13.8	81.0	1.3	0.5	0.2	-	0.4	0.4	0.1	0.0
男親と子供から成る世帯	100.0	13.5	3.8	18.0	58.6	3.0	-	-	-	2.3	0.8	-
女親と子供から成る世帯	100.0	20.2	0.2	0.4	-	77.3	0.2	-	-	1.5	-	0.2
夫婦・片親と子供夫婦のみの世帯	100.0	0.6	29.9	3.2	-	1.3	59.9	-	3.8	1.3	-	-
夫婦・片親と子供と子供夫婦の世帯	100.0	-	-	-	-	-	50.0	-	-	50.0	-	-
夫婦・片親と子供夫婦と孫の世帯	100.0	1.1	2.5	13.5	-	-	11.5	-	68.8	2.5	-	-
その他の親族世帯	100.0	9.0	4.3	5.3	2.7	8.5	0.5	-	6.4	63.3	-	-
非親族世帯	100.0	19.3	3.5	5.3	1.8	5.3	-	-	-	5.3	59.6	-
ひとり親(性別不詳)と子供の世帯	100.0	100.0	-	-	-	-	-	-	-	-	-	-
不詳	100.0	2.0	27.5	42.5	0.8	5.9	3.2	0.2	9.1	7.3	0.9	0.6
非該当	-	-	-	-	-	-	-	-	-	-	-	-

【縦%表】

不変型	現在計	単独世帯	夫婦のみの世帯	夫婦と子供から成る世帯	男親と子供から成る世帯	女親と子供から成る世帯	夫婦(片親)とその子供夫婦のみの世帯	夫婦(片親)と子供と子供夫婦から成る世帯	夫婦(片親)と子供夫婦と孫から成る世帯	その他の親族世帯	非親族世帯	不詳
5年前計	100.0	100.0	100.0	100.0	100.0	100.0	100.0	100.0	100.0	100.0	100.0	100.0
単独世帯	20.4	84.3	3.2	1.4	2.3	2.4	1.5	-	-	3.9	11.9	-
夫婦のみの世帯	19.4	3.2	62.5	5.8	-	0.2	2.6	25.0	-	3.2	1.7	-
夫婦と子供から成る世帯	28.3	2.9	14.7	69.3	24.4	2.2	2.6	-	2.2	3.9	5.1	10.0
男親と子供から成る世帯	1.5	0.9	0.2	0.8	59.5	0.7	-	-	-	1.1	1.7	-
女親と子供から成る世帯	6.0	5.5	0.0	0.1	-	75.4	0.5	-	-	2.9	-	10.0
夫婦・片親と子供夫婦のみの世帯	1.8	0.1	2.0	0.2	-	0.4	48.0	-	1.5	0.7	-	-
夫婦・片親と子供と子供夫婦の世帯	0.0	-	-	-	-	-	0.5	-	-	0.4	-	-
夫婦・片親と子供夫婦と孫の世帯	4.0	0.2	0.4	1.6	-	-	20.9	-	61.1	3.2	-	-
その他の親族世帯	2.1	0.9	0.3	0.3	3.8	2.9	0.5	-	3.0	42.5	-	-
非親族世帯	0.6	0.6	0.1	0.1	0.8	0.5	-	-	-	1.1	57.6	-
ひとり親(性別不詳)と子供の世帯	0.0	0.1	-	-	-	-	-	-	-	-	-	-
不詳	15.9	1.4	16.4	20.4	9.2	15.3	23.0	75.0	32.2	37.1	22.0	80.0
非該当	-	-	-	-	-	-	-	-	-	-	-	-



27. 現在の家族類型×5年前の家族類型×世帯主の経歴(続)

合併型	現在計	単独世帯	夫婦のみの世帯	夫婦と子供から成る世帯	男親と子供から成る世帯	女親と子供から成る世帯	夫婦(片親)とその子供夫婦のみの世帯	夫婦(片親)と子供と子供夫婦から成る世帯	夫婦(片親)と子供夫婦と孫から成る世帯	その他の親族世帯	非親族世帯	不詳
5年前計	344	-	46	149	6	33	10	4	57	27	11	1
単独世帯	114	-	42	37	4	16	-	-	2	5	8	-
夫婦のみの世帯	57	-	2	41	1	-	5	-	6	2	-	-
夫婦と子供から成る世帯	71	-	-	50	-	1	4	-	13	2	1	-
男親と子供から成る世帯	8	-	1	3	1	1	1	-	-	1	-	-
女親と子供から成る世帯	17	-	-	1	-	11	-	1	1	2	1	-
夫婦・片親と子供夫婦のみの世帯	9	-	-	1	-	-	-	1	6	1	-	-
夫婦・片親と子供と子供夫婦の世帯	-	-	-	-	-	-	-	-	-	-	-	-
夫婦・片親と子供夫婦と孫の世帯	17	-	-	2	-	-	-	-	12	3	-	-
その他の親族世帯	15	-	-	1	-	3	-	-	5	6	-	-
非親族世帯	2	-	-	1	-	-	-	-	1	-	-	-
ひとり親(性別不詳)と子供の世帯	-	-	-	-	-	-	-	-	-	-	-	-
不詳	34	-	1	12	-	1	-	2	11	5	1	1
非該当	-	-	-	-	-	-	-	-	-	-	-	-

【横%表】

合併型	現在計	単独世帯	夫婦のみの世帯	夫婦と子供から成る世帯	男親と子供から成る世帯	女親と子供から成る世帯	夫婦(片親)とその子供夫婦のみの世帯	夫婦(片親)と子供と子供夫婦から成る世帯	夫婦(片親)と子供夫婦と孫から成る世帯	その他の親族世帯	非親族世帯	不詳
5年前計	100.0	-	13.4	43.3	1.7	9.6	2.9	1.2	16.6	7.8	3.2	0.3
単独世帯	100.0	-	36.8	32.5	3.5	14.0	-	-	1.8	4.4	7.0	-
夫婦のみの世帯	100.0	-	3.5	71.9	1.8	-	8.8	-	10.5	3.5	-	-
夫婦と子供から成る世帯	100.0	-	-	70.4	-	1.4	5.6	-	18.3	2.8	1.4	-
男親と子供から成る世帯	100.0	-	12.5	37.5	12.5	12.5	12.5	-	-	12.5	-	-
女親と子供から成る世帯	100.0	-	-	5.9	-	64.7	-	5.9	5.9	11.8	5.9	-
夫婦・片親と子供夫婦のみの世帯	100.0	-	-	11.1	-	-	-	11.1	66.7	11.1	-	-
夫婦・片親と子供と子供夫婦の世帯	-	-	-	-	-	-	-	-	-	-	-	-
夫婦・片親と子供夫婦と孫の世帯	100.0	-	-	11.8	-	-	-	-	70.6	17.6	-	-
その他の親族世帯	100.0	-	-	6.7	-	20.0	-	-	33.3	40.0	-	-
非親族世帯	100.0	-	-	50.0	-	-	-	-	50.0	-	-	-
ひとり親(性別不詳)と子供の世帯	-	-	-	-	-	-	-	-	-	-	-	-
不詳	100.0	-	2.9	35.3	-	2.9	-	5.9	32.4	14.7	2.9	2.9
非該当	-	-	-	-	-	-	-	-	-	-	-	-

【縦%表】

合併型	現在計	単独世帯	夫婦のみの世帯	夫婦と子供から成る世帯	男親と子供から成る世帯	女親と子供から成る世帯	夫婦(片親)とその子供夫婦のみの世帯	夫婦(片親)と子供と子供夫婦から成る世帯	夫婦(片親)と子供夫婦と孫から成る世帯	その他の親族世帯	非親族世帯	不詳
5年前計	100.0	-	100.0	100.0	100.0	100.0	100.0	100.0	100.0	100.0	100.0	100.0
単独世帯	33.1	-	91.3	24.8	66.7	48.5	-	-	3.5	18.5	72.7	-
夫婦のみの世帯	16.6	-	4.3	27.5	16.7	-	50.0	-	10.5	7.4	-	-
夫婦と子供から成る世帯	20.6	-	-	33.6	-	3.0	40.0	-	22.8	7.4	9.1	-
男親と子供から成る世帯	2.3	-	2.2	2.0	16.7	3.0	10.0	-	-	3.7	-	-
女親と子供から成る世帯	4.9	-	-	0.7	-	33.3	-	25.0	1.8	7.4	9.1	-
夫婦・片親と子供夫婦のみの世帯	2.6	-	-	0.7	-	-	-	25.0	10.5	3.7	-	-
夫婦・片親と子供と子供夫婦の世帯	-	-	-	-	-	-	-	-	-	-	-	-
夫婦・片親と子供夫婦と孫の世帯	4.9	-	-	1.3	-	-	-	-	21.1	11.1	-	-
その他の親族世帯	4.4	-	-	0.7	-	9.1	-	-	8.8	22.2	-	-
非親族世帯	0.6	-	-	0.7	-	-	-	-	1.8	-	-	-
ひとり親(性別不詳)と子供の世帯	-	-	-	-	-	-	-	-	-	-	-	-
不詳	9.9	-	2.2	8.1	-	3.0	-	50.0	19.3	18.5	9.1	100.0
非該当	-	-	-	-	-	-	-	-	-	-	-	-

27. 現在の家族類型×5年前の家族類型×世帯主の経歴(続)

交代型	現在計	単独世帯	夫婦のみの世帯	夫婦と子供から成る世帯	男親と子供から成る世帯	女親と子供から成る世帯	夫婦(片親)とその子供夫婦のみの世帯	夫婦(片親)と子供と子供夫婦から成る世帯	夫婦(片親)と子供夫婦と孫から成る世帯	その他の親族世帯	非親族世帯	不詳
5年前計	569	259	36	50	6	123	17	-	37	38	2	1
単独世帯	-	-	-	-	-	-	-	-	-	-	-	-
夫婦のみの世帯	165	155	4	1	-	4	-	-	1	-	-	-
夫婦と子供から成る世帯	154	30	13	21	2	83	-	-	1	4	-	-
男親と子供から成る世帯	16	11	-	-	2	-	1	-	-	2	-	-
女親と子供から成る世帯	43	24	1	2	-	8	-	-	1	7	-	-
夫婦・片親と子供夫婦のみの世帯	23	2	4	1	1	2	9	-	2	2	-	-
夫婦・片親と子供と子供夫婦の世帯	-	-	-	-	-	-	-	-	-	-	-	-
夫婦・片親と子供夫婦と孫の世帯	61	9	3	13	1	3	5	-	24	3	-	-
その他の親族世帯	41	16	2	2	-	6	-	-	2	13	-	-
非親族世帯	5	1	-	1	-	1	-	-	-	-	2	-
ひとり親(性別不詳)と子供の世帯	5	4	-	-	-	-	-	-	-	1	-	-
不詳	56	7	9	9	-	16	2	-	6	6	-	1
非該当	-	-	-	-	-	-	-	-	-	-	-	-

【横%表】

交代型	現在計	単独世帯	夫婦のみの世帯	夫婦と子供から成る世帯	男親と子供から成る世帯	女親と子供から成る世帯	夫婦(片親)とその子供夫婦のみの世帯	夫婦(片親)と子供と子供夫婦から成る世帯	夫婦(片親)と子供夫婦と孫から成る世帯	その他の親族世帯	非親族世帯	不詳
5年前計	100.0	45.5	6.3	8.8	1.1	21.6	3.0	-	6.5	6.7	0.4	0.2
単独世帯	-	-	-	-	-	-	-	-	-	-	-	-
夫婦のみの世帯	100.0	93.9	2.4	0.6	-	2.4	-	-	0.6	-	-	-
夫婦と子供から成る世帯	100.0	19.5	8.4	13.6	1.3	53.9	-	-	0.6	2.6	-	-
男親と子供から成る世帯	100.0	68.8	-	-	12.5	-	6.3	-	-	12.5	-	-
女親と子供から成る世帯	100.0	55.8	2.3	4.7	-	18.6	-	-	2.3	16.3	-	-
夫婦・片親と子供夫婦のみの世帯	100.0	8.7	17.4	4.3	4.3	8.7	39.1	-	8.7	8.7	-	-
夫婦・片親と子供と子供夫婦の世帯	-	-	-	-	-	-	-	-	-	-	-	-
夫婦・片親と子供夫婦と孫の世帯	100.0	14.8	4.9	21.3	1.6	4.9	8.2	-	39.3	4.9	-	-
その他の親族世帯	100.0	39.0	4.9	4.9	-	14.6	-	-	4.9	31.7	-	-
非親族世帯	100.0	20.0	-	20.0	-	20.0	-	-	-	-	40.0	-
ひとり親(性別不詳)と子供の世帯	100.0	80.0	-	-	-	-	-	-	-	20.0	-	-
不詳	100.0	12.5	16.1	16.1	-	28.6	3.6	-	10.7	10.7	-	1.8
非該当	-	-	-	-	-	-	-	-	-	-	-	-

【縦%表】

交代型	現在計	単独世帯	夫婦のみの世帯	夫婦と子供から成る世帯	男親と子供から成る世帯	女親と子供から成る世帯	夫婦(片親)とその子供夫婦のみの世帯	夫婦(片親)と子供と子供夫婦から成る世帯	夫婦(片親)と子供夫婦と孫から成る世帯	その他の親族世帯	非親族世帯	不詳
5年前計	100.0	100.0	100.0	100.0	100.0	100.0	100.0	-	100.0	100.0	100.0	100.0
単独世帯	-	-	-	-	-	-	-	-	-	-	-	-
夫婦のみの世帯	29.0	59.8	11.1	2.0	-	3.3	-	-	2.7	-	-	-
夫婦と子供から成る世帯	27.1	11.6	36.1	42.0	33.3	67.5	-	-	2.7	10.5	-	-
男親と子供から成る世帯	2.8	4.2	-	-	33.3	-	5.9	-	-	5.3	-	-
女親と子供から成る世帯	7.6	9.3	2.8	4.0	-	6.5	-	-	2.7	18.4	-	-
夫婦・片親と子供夫婦のみの世帯	4.0	0.8	11.1	2.0	16.7	1.6	52.9	-	5.4	5.3	-	-
夫婦・片親と子供と子供夫婦の世帯	-	-	-	-	-	-	-	-	-	-	-	-
夫婦・片親と子供夫婦と孫の世帯	10.7	3.5	8.3	26.0	16.7	2.4	29.4	-	64.9	7.9	-	-
その他の親族世帯	7.2	6.2	5.6	4.0	-	4.9	-	-	5.4	34.2	-	-
非親族世帯	0.9	0.4	-	2.0	-	0.8	-	-	-	-	100.0	-
ひとり親(性別不詳)と子供の世帯	0.9	1.5	-	-	-	-	-	-	-	2.6	-	-
不詳	9.8	2.7	25.0	18.0	-	13.0	11.8	-	16.2	15.8	-	100.0
非該当	-	-	-	-	-	-	-	-	-	-	-	-

27. 現在の家族類型×5年前の家族類型×世帯主の経歴(続)

発生型	現在計	単独世帯	夫婦のみの世帯	夫婦と子供から成る世帯	男親と子供から成る世帯	女親と子供から成る世帯	夫婦(片親)とその子供夫婦のみの世帯	夫婦(片親)と子供と子供夫婦から成る世帯	夫婦(片親)と子供夫婦と孫から成る世帯	その他の親族世帯	非親族世帯	不詳
5年前計	755	377	92	144	2	103	5	-	4	11	17	-
単独世帯	-	-	-	-	-	-	-	-	-	-	-	-
夫婦のみの世帯	22	15	4	-	-	3	-	-	-	-	-	-
夫婦と子供から成る世帯	389	187	46	70	1	74	1	-	2	1	7	-
男親と子供から成る世帯	17	7	3	6	-	-	-	-	-	-	1	-
女親と子供から成る世帯	56	29	6	15	-	4	-	-	-	-	2	-
夫婦・片親と子供夫婦のみの世帯	9	2	1	3	-	-	2	-	-	1	-	-
夫婦・片親と子供と子供夫婦の世帯	3	1	-	1	-	1	-	-	-	-	-	-
夫婦・片親と子供夫婦と孫の世帯	75	44	9	12	-	2	1	-	1	5	1	-
その他の親族世帯	33	15	4	9	-	3	-	-	-	1	1	-
非親族世帯	10	4	-	2	-	3	-	-	-	-	1	-
ひとり親(性別不詳)と子供の世帯	10	7	2	1	-	-	-	-	-	-	-	-
不詳	72	35	5	13	1	11	1	-	1	3	2	-
非該当	59	31	12	12	-	2	-	-	-	-	2	-

【横%表】

発生型	現在計	単独世帯	夫婦のみの世帯	夫婦と子供から成る世帯	男親と子供から成る世帯	女親と子供から成る世帯	夫婦(片親)とその子供夫婦のみの世帯	夫婦(片親)と子供と子供夫婦から成る世帯	夫婦(片親)と子供夫婦と孫から成る世帯	その他の親族世帯	非親族世帯	不詳
5年前計	100.0	49.9	12.2	19.1	0.3	13.6	0.7	-	0.5	1.5	2.3	-
単独世帯	-	-	-	-	-	-	-	-	-	-	-	-
夫婦のみの世帯	100.0	68.2	18.2	-	-	13.6	-	-	-	-	-	-
夫婦と子供から成る世帯	100.0	48.1	11.8	18.0	0.3	19.0	0.3	-	0.5	0.3	1.8	-
男親と子供から成る世帯	100.0	41.2	17.6	35.3	-	-	-	-	-	-	5.9	-
女親と子供から成る世帯	100.0	51.8	10.7	26.8	-	7.1	-	-	-	-	3.6	-
夫婦・片親と子供夫婦のみの世帯	100.0	22.2	11.1	33.3	-	-	22.2	-	-	11.1	-	-
夫婦・片親と子供と子供夫婦の世帯	100.0	33.3	-	33.3	-	33.3	-	-	-	-	-	-
夫婦・片親と子供夫婦と孫の世帯	100.0	58.7	12.0	16.0	-	2.7	1.3	-	1.3	6.7	1.3	-
その他の親族世帯	100.0	45.5	12.1	27.3	-	9.1	-	-	-	3.0	3.0	-
非親族世帯	100.0	40.0	-	20.0	-	30.0	-	-	-	-	10.0	-
ひとり親(性別不詳)と子供の世帯	100.0	70.0	20.0	10.0	-	-	-	-	-	-	-	-
不詳	100.0	48.6	6.9	18.1	1.4	15.3	1.4	-	1.4	4.2	2.8	-
非該当	100.0	52.5	20.3	20.3	-	3.4	-	-	-	-	3.4	-

【縦%表】

発生型	現在計	単独世帯	夫婦のみの世帯	夫婦と子供から成る世帯	男親と子供から成る世帯	女親と子供から成る世帯	夫婦(片親)とその子供夫婦のみの世帯	夫婦(片親)と子供と子供夫婦から成る世帯	夫婦(片親)と子供夫婦と孫から成る世帯	その他の親族世帯	非親族世帯	不詳
5年前計	100.0	100.0	100.0	100.0	100.0	100.0	100.0	-	100.0	100.0	100.0	-
単独世帯	-	-	-	-	-	-	-	-	-	-	-	-
夫婦のみの世帯	2.9	4.0	4.3	-	-	2.9	-	-	-	-	-	-
夫婦と子供から成る世帯	51.5	49.6	50.0	48.6	50.0	71.8	20.0	-	50.0	9.1	41.2	-
男親と子供から成る世帯	2.3	1.9	3.3	4.2	-	-	-	-	-	-	5.9	-
女親と子供から成る世帯	7.4	7.7	6.5	10.4	-	3.9	-	-	-	-	11.8	-
夫婦・片親と子供夫婦のみの世帯	1.2	0.5	1.1	2.1	-	-	40.0	-	-	9.1	-	-
夫婦・片親と子供と子供夫婦の世帯	0.4	0.3	-	0.7	-	1.0	-	-	-	-	-	-
夫婦・片親と子供夫婦と孫の世帯	9.9	11.7	9.8	8.3	-	1.9	20.0	-	25.0	45.5	5.9	-
その他の親族世帯	4.4	4.0	4.3	6.3	-	2.9	-	-	-	9.1	5.9	-
非親族世帯	1.3	1.1	-	1.4	-	2.9	-	-	-	-	5.9	-
ひとり親(性別不詳)と子供の世帯	1.3	1.9	2.2	0.7	-	-	-	-	-	-	-	-
不詳	9.5	9.3	5.4	9.0	50.0	10.7	20.0	-	25.0	27.3	11.8	-
非該当	7.8	8.2	13.0	8.3	-	1.9	-	-	-	-	11.8	-

27. 現在の家族類型×5年前の家族類型×世帯主の経歴(続)

経歴不詳	現在計	単独世帯	夫婦のみの世帯	夫婦と子供から成る世帯	男親と子供から成る世帯	女親と子供から成る世帯	夫婦(片親)とその子供夫婦のみの世帯	夫婦(片親)と子供夫婦から成る世帯	夫婦(片親)と子供夫婦と孫から成る世帯	その他の親族世帯	非親族世帯	不詳
5年前計	409	149	102	80	4	31	2	1	14	18	7	1
単独世帯	140	124	8	7	-	-	-	-	-	1	-	-
夫婦のみの世帯	27	3	21	3	-	-	-	-	-	-	-	-
夫婦と子供から成る世帯	31	6	3	17	-	3	-	-	-	1	1	-
男親と子供から成る世帯	4	1	-	-	2	-	-	-	-	-	1	-
女親と子供から成る世帯	17	5	-	-	-	12	-	-	-	-	-	-
夫婦・片親と子供夫婦のみの世帯	3	1	-	-	-	-	1	-	-	1	-	-
夫婦・片親と子供と子供夫婦の世帯	-	-	-	-	-	-	-	-	-	-	-	-
夫婦・片親と子供夫婦と孫の世帯	4	-	-	-	-	-	-	-	3	1	-	-
その他の親族世帯	15	3	2	2	-	-	-	-	-	8	-	-
非親族世帯	1	-	-	-	-	-	-	-	-	-	1	-
ひとり親(性別不詳)と子供の世帯	-	-	-	-	-	-	-	-	-	-	-	-
不詳	167	6	68	51	2	16	1	1	11	6	4	1
非該当	-	-	-	-	-	-	-	-	-	-	-	-

【横%表】

経歴不詳	現在計	単独世帯	夫婦のみの世帯	夫婦と子供から成る世帯	男親と子供から成る世帯	女親と子供から成る世帯	夫婦(片親)とその子供夫婦のみの世帯	夫婦(片親)と子供夫婦から成る世帯	夫婦(片親)と子供夫婦と孫から成る世帯	その他の親族世帯	非親族世帯	不詳
5年前計	100.0	36.4	24.9	19.6	1.0	7.6	0.5	0.2	3.4	4.4	1.7	0.2
単独世帯	100.0	88.6	5.7	5.0	-	-	-	-	-	0.7	-	-
夫婦のみの世帯	100.0	11.1	77.8	11.1	-	-	-	-	-	-	-	-
夫婦と子供から成る世帯	100.0	19.4	9.7	54.8	-	9.7	-	-	-	3.2	3.2	-
男親と子供から成る世帯	100.0	25.0	-	-	50.0	-	-	-	-	-	25.0	-
女親と子供から成る世帯	100.0	29.4	-	-	-	70.6	-	-	-	-	-	-
夫婦・片親と子供夫婦のみの世帯	100.0	33.3	-	-	-	-	33.3	-	-	33.3	-	-
夫婦・片親と子供と子供夫婦の世帯	-	-	-	-	-	-	-	-	-	-	-	-
夫婦・片親と子供夫婦と孫の世帯	100.0	-	-	-	-	-	-	-	75.0	25.0	-	-
その他の親族世帯	100.0	20.0	13.3	13.3	-	-	-	-	-	53.3	-	-
非親族世帯	100.0	-	-	-	-	-	-	-	-	-	100.0	-
ひとり親(性別不詳)と子供の世帯	-	-	-	-	-	-	-	-	-	-	-	-
不詳	100.0	3.6	40.7	30.5	1.2	9.6	0.6	0.6	6.6	3.6	2.4	0.6
非該当	-	-	-	-	-	-	-	-	-	-	-	-

【縦%表】

経歴不詳	現在計	単独世帯	夫婦のみの世帯	夫婦と子供から成る世帯	男親と子供から成る世帯	女親と子供から成る世帯	夫婦(片親)とその子供夫婦のみの世帯	夫婦(片親)と子供夫婦から成る世帯	夫婦(片親)と子供夫婦と孫から成る世帯	その他の親族世帯	非親族世帯	不詳
5年前計	100.0	100.0	100.0	100.0	100.0	100.0	100.0	100.0	100.0	100.0	100.0	100.0
単独世帯	34.2	83.2	7.8	8.8	-	-	-	-	-	5.6	-	-
夫婦のみの世帯	6.6	2.0	20.6	3.8	-	-	-	-	-	-	-	-
夫婦と子供から成る世帯	7.6	4.0	2.9	21.3	-	9.7	-	-	-	5.6	14.3	-
男親と子供から成る世帯	1.0	0.7	-	-	50.0	-	-	-	-	-	14.3	-
女親と子供から成る世帯	4.2	3.4	-	-	-	38.7	-	-	-	-	-	-
夫婦・片親と子供夫婦のみの世帯	0.7	0.7	-	-	-	-	50.0	-	-	5.6	-	-
夫婦・片親と子供と子供夫婦の世帯	-	-	-	-	-	-	-	-	-	-	-	-
夫婦・片親と子供夫婦と孫の世帯	1.0	-	-	-	-	-	-	-	21.4	5.6	-	-
その他の親族世帯	3.7	2.0	2.0	2.5	-	-	-	-	-	44.4	-	-
非親族世帯	0.2	-	-	-	-	-	-	-	-	-	14.3	-
ひとり親(性別不詳)と子供の世帯	-	-	-	-	-	-	-	-	-	-	-	-
不詳	40.8	4.0	66.7	63.8	50.0	51.6	50.0	100.0	78.6	33.3	57.1	100.0
非該当	-	-	-	-	-	-	-	-	-	-	-	-

28. 継続同居者数×世帯主年齢(5歳階級)×世帯主性別

男女計	計	1人	2人	3人	4人	5人	6人	7人	8人	9人	不詳
年齢計	11,011	3,293	2,920	1,604	1,032	330	79	22	2	1	1,728
0～19歳	103	90	1	-	-	-	-	-	-	-	12
20～24歳	192	178	2	-	-	-	-	-	-	-	12
25～29歳	348	294	21	11	4	-	-	-	-	-	18
30～34歳	478	233	105	59	25	3	-	-	-	-	53
35～39歳	679	201	112	115	106	18	2	-	-	-	125
40～44歳	868	193	147	158	178	52	5	4	-	-	131
45～49歳	851	161	146	149	174	72	9	1	-	-	139
50～54歳	865	179	167	182	165	53	8	-	-	1	110
55～59歳	1,001	222	262	202	128	29	8	4	-	-	146
60～64歳	1,212	283	419	219	102	31	6	2	-	-	150
65～69歳	1,299	320	469	210	50	19	5	2	-	-	224
70～74歳	1,166	306	409	134	41	17	13	3	-	-	243
75～79歳	885	250	317	85	28	13	11	4	1	-	176
80～84歳	623	210	193	47	21	15	7	2	1	-	127
85歳以上	441	173	150	33	10	8	5	-	-	-	62

[横%表]

男女計	計	1人	2人	3人	4人	5人	6人	7人	8人	9人	不詳
年齢計	100.0	29.9	26.5	14.6	9.4	3.0	0.7	0.2	0.0	0.0	15.7
0～19歳	100.0	87.4	1.0	-	-	-	-	-	-	-	11.7
20～24歳	100.0	92.7	1.0	-	-	-	-	-	-	-	6.3
25～29歳	100.0	84.5	6.0	3.2	1.1	-	-	-	-	-	5.2
30～34歳	100.0	48.7	22.0	12.3	5.2	0.6	-	-	-	-	11.1
35～39歳	100.0	29.6	16.5	16.9	15.6	2.7	0.3	-	-	-	18.4
40～44歳	100.0	22.2	16.9	18.2	20.5	6.0	0.6	0.5	-	-	15.1
45～49歳	100.0	18.9	17.2	17.5	20.4	8.5	1.1	0.1	-	-	16.3
50～54歳	100.0	20.7	19.3	21.0	19.1	6.1	0.9	-	-	0.1	12.7
55～59歳	100.0	22.2	26.2	20.2	12.8	2.9	0.8	0.4	-	-	14.6
60～64歳	100.0	23.3	34.6	18.1	8.4	2.6	0.5	0.2	-	-	12.4
65～69歳	100.0	24.6	36.1	16.2	3.8	1.5	0.4	0.2	-	-	17.2
70～74歳	100.0	26.2	35.1	11.5	3.5	1.5	1.1	0.3	-	-	20.8
75～79歳	100.0	28.2	35.8	9.6	3.2	1.5	1.2	0.5	0.1	-	19.9
80～84歳	100.0	33.7	31.0	7.5	3.4	2.4	1.1	0.3	0.2	-	20.4
85歳以上	100.0	39.2	34.0	7.5	2.3	1.8	1.1	-	-	-	14.1

[縦%表]

男女計	計	1人	2人	3人	4人	5人	6人	7人	8人	9人	不詳
年齢計	100.0	100.0	100.0	100.0	100.0	100.0	100.0	100.0	100.0	100.0	100.0
0～19歳	0.9	2.7	0.0	-	-	-	-	-	-	-	0.7
20～24歳	1.7	5.4	0.1	-	-	-	-	-	-	-	0.7
25～29歳	3.2	8.9	0.7	0.7	0.4	-	-	-	-	-	1.0
30～34歳	4.3	7.1	3.6	3.7	2.4	0.9	-	-	-	-	3.1
35～39歳	6.2	6.1	3.8	7.2	10.3	5.5	2.5	-	-	-	7.2
40～44歳	7.9	5.9	5.0	9.9	17.2	15.8	6.3	18.2	-	-	7.6
45～49歳	7.7	4.9	5.0	9.3	16.9	21.8	11.4	4.5	-	-	8.0
50～54歳	7.9	5.4	5.7	11.3	16.0	16.1	10.1	-	-	100.0	6.4
55～59歳	9.1	6.7	9.0	12.6	12.4	8.8	10.1	18.2	-	-	8.4
60～64歳	11.0	8.6	14.3	13.7	9.9	9.4	7.6	9.1	-	-	8.7
65～69歳	11.8	9.7	16.1	13.1	4.8	5.8	6.3	9.1	-	-	13.0
70～74歳	10.6	9.3	14.0	8.4	4.0	5.2	16.5	13.6	-	-	14.1
75～79歳	8.0	7.6	10.9	5.3	2.7	3.9	13.9	18.2	50.0	-	10.2
80～84歳	5.7	6.4	6.6	2.9	2.0	4.5	8.9	9.1	50.0	-	7.3
85歳以上	4.0	5.3	5.1	2.1	1.0	2.4	6.3	-	-	-	3.6

28. 継続同居者数×世帯主年齢(5歳階級)×世帯主性別(続)

男	計	1人	2人	3人	4人	5人	6人	7人	8人	9人	不詳
年齢計	8,601	1,788	2,458	1,420	982	319	77	21	2	1	1,533
0～19歳	44	34	1	-	-	-	-	-	-	-	9
20～24歳	138	128	-	-	-	-	-	-	-	-	10
25～29歳	280	238	16	10	2	-	-	-	-	-	14
30～34歳	409	193	93	53	23	3	-	-	-	-	44
35～39歳	588	156	95	100	101	18	2	-	-	-	116
40～44歳	739	141	123	133	167	52	5	4	-	-	114
45～49歳	708	108	105	124	167	71	9	-	-	-	124
50～54歳	729	130	126	156	159	53	8	-	-	1	96
55～59歳	832	134	212	185	125	29	8	4	-	-	135
60～64歳	966	140	358	201	101	30	6	2	-	-	128
65～69歳	1,016	126	420	204	46	19	3	2	-	-	196
70～74歳	872	94	365	121	38	15	13	3	-	-	223
75～79歳	620	68	271	74	24	12	11	4	1	-	155
80～84歳	415	58	161	36	20	11	7	2	1	-	119
85歳以上	245	40	112	23	9	6	5	-	-	-	50

[横%表]

男	計	1人	2人	3人	4人	5人	6人	7人	8人	9人	不詳
年齢計	100.0	20.8	28.6	16.5	11.4	3.7	0.9	0.2	0.0	0.0	17.8
0～19歳	100.0	77.3	2.3	-	-	-	-	-	-	-	20.5
20～24歳	100.0	92.8	-	-	-	-	-	-	-	-	7.2
25～29歳	100.0	85.0	5.7	3.6	0.7	-	-	-	-	-	5.0
30～34歳	100.0	47.2	22.7	13.0	5.6	0.7	-	-	-	-	10.8
35～39歳	100.0	26.5	16.2	17.0	17.2	3.1	0.3	-	-	-	19.7
40～44歳	100.0	19.1	16.6	18.0	22.6	7.0	0.7	0.5	-	-	15.4
45～49歳	100.0	15.3	14.8	17.5	23.6	10.0	1.3	-	-	-	17.5
50～54歳	100.0	17.8	17.3	21.4	21.8	7.3	1.1	-	-	0.1	13.2
55～59歳	100.0	16.1	25.5	22.2	15.0	3.5	1.0	0.5	-	-	16.2
60～64歳	100.0	14.5	37.1	20.8	10.5	3.1	0.6	0.2	-	-	13.3
65～69歳	100.0	12.4	41.3	20.1	4.5	1.9	0.3	0.2	-	-	19.3
70～74歳	100.0	10.8	41.9	13.9	4.4	1.7	1.5	0.3	-	-	25.6
75～79歳	100.0	11.0	43.7	11.9	3.9	1.9	1.8	0.6	0.2	-	25.0
80～84歳	100.0	14.0	38.8	8.7	4.8	2.7	1.7	0.5	0.2	-	28.7
85歳以上	100.0	16.3	45.7	9.4	3.7	2.4	2.0	-	-	-	20.4

[縦%表]

男	計	1人	2人	3人	4人	5人	6人	7人	8人	9人	不詳
年齢計	100.0	100.0	100.0	100.0	100.0	100.0	100.0	100.0	100.0	100.0	100.0
0～19歳	0.5	1.9	0.0	-	-	-	-	-	-	-	0.6
20～24歳	1.6	7.2	-	-	-	-	-	-	-	-	0.7
25～29歳	3.3	13.3	0.7	0.7	0.2	-	-	-	-	-	0.9
30～34歳	4.8	10.8	3.8	3.7	2.3	0.9	-	-	-	-	2.9
35～39歳	6.8	8.7	3.9	7.0	10.3	5.6	2.6	-	-	-	7.6
40～44歳	8.6	7.9	5.0	9.4	17.0	16.3	6.5	19.0	-	-	7.4
45～49歳	8.2	6.0	4.3	8.7	17.0	22.3	11.7	-	-	-	8.1
50～54歳	8.5	7.3	5.1	11.0	16.2	16.6	10.4	-	-	100.0	6.3
55～59歳	9.7	7.5	8.6	13.0	12.7	9.1	10.4	19.0	-	-	8.8
60～64歳	11.2	7.8	14.6	14.2	10.3	9.4	7.8	9.5	-	-	8.3
65～69歳	11.8	7.0	17.1	14.4	4.7	6.0	3.9	9.5	-	-	12.8
70～74歳	10.1	5.3	14.8	8.5	3.9	4.7	16.9	14.3	-	-	14.5
75～79歳	7.2	3.8	11.0	5.2	2.4	3.8	14.3	19.0	50.0	-	10.1
80～84歳	4.8	3.2	6.6	2.5	2.0	3.4	9.1	9.5	50.0	-	7.8
85歳以上	2.8	2.2	4.6	1.6	0.9	1.9	6.5	-	-	-	3.3

28. 継続同居者数×世帯主年齢(5歳階級)×世帯主性別(続)

女	計	1人	2人	3人	4人	5人	6人	7人	8人	9人	不詳
年齢計	2,410	1,505	462	184	50	11	2	1	-	-	195
0～19歳	59	56	-	-	-	-	-	-	-	-	3
20～24歳	54	50	2	-	-	-	-	-	-	-	2
25～29歳	68	56	5	1	2	-	-	-	-	-	4
30～34歳	69	40	12	6	2	-	-	-	-	-	9
35～39歳	91	45	17	15	5	-	-	-	-	-	9
40～44歳	129	52	24	25	11	-	-	-	-	-	17
45～49歳	143	53	41	25	7	1	-	1	-	-	15
50～54歳	136	49	41	26	6	-	-	-	-	-	14
55～59歳	169	88	50	17	3	-	-	-	-	-	11
60～64歳	246	143	61	18	1	1	-	-	-	-	22
65～69歳	283	194	49	6	4	-	2	-	-	-	28
70～74歳	294	212	44	13	3	2	-	-	-	-	20
75～79歳	265	182	46	11	4	1	-	-	-	-	21
80～84歳	208	152	32	11	1	4	-	-	-	-	8
85歳以上	196	133	38	10	1	2	-	-	-	-	12

[横%表]

女	計	1人	2人	3人	4人	5人	6人	7人	8人	9人	不詳
年齢計	100.0	62.4	19.2	7.6	2.1	0.5	0.1	0.0	-	-	8.1
0～19歳	100.0	94.9	-	-	-	-	-	-	-	-	5.1
20～24歳	100.0	92.6	3.7	-	-	-	-	-	-	-	3.7
25～29歳	100.0	82.4	7.4	1.5	2.9	-	-	-	-	-	5.9
30～34歳	100.0	58.0	17.4	8.7	2.9	-	-	-	-	-	13.0
35～39歳	100.0	49.5	18.7	16.5	5.5	-	-	-	-	-	9.9
40～44歳	100.0	40.3	18.6	19.4	8.5	-	-	-	-	-	13.2
45～49歳	100.0	37.1	28.7	17.5	4.9	0.7	-	0.7	-	-	10.5
50～54歳	100.0	36.0	30.1	19.1	4.4	-	-	-	-	-	10.3
55～59歳	100.0	52.1	29.6	10.1	1.8	-	-	-	-	-	6.5
60～64歳	100.0	58.1	24.8	7.3	0.4	0.4	-	-	-	-	8.9
65～69歳	100.0	68.6	17.3	2.1	1.4	-	0.7	-	-	-	9.9
70～74歳	100.0	72.1	15.0	4.4	1.0	0.7	-	-	-	-	6.8
75～79歳	100.0	68.7	17.4	4.2	1.5	0.4	-	-	-	-	7.9
80～84歳	100.0	73.1	15.4	5.3	0.5	1.9	-	-	-	-	3.8
85歳以上	100.0	67.9	19.4	5.1	0.5	1.0	-	-	-	-	6.1

[縦%表]

女	計	1人	2人	3人	4人	5人	6人	7人	8人	9人	不詳
年齢計	100.0	100.0	100.0	100.0	100.0	100.0	100.0	100.0	-	-	100.0
0～19歳	2.4	3.7	-	-	-	-	-	-	-	-	1.5
20～24歳	2.2	3.3	0.4	-	-	-	-	-	-	-	1.0
25～29歳	2.8	3.7	1.1	0.5	4.0	-	-	-	-	-	2.1
30～34歳	2.9	2.7	2.6	3.3	4.0	-	-	-	-	-	4.6
35～39歳	3.8	3.0	3.7	8.2	10.0	-	-	-	-	-	4.6
40～44歳	5.4	3.5	5.2	13.6	22.0	-	-	-	-	-	8.7
45～49歳	5.9	3.5	8.9	13.6	14.0	9.1	-	100.0	-	-	7.7
50～54歳	5.6	3.3	8.9	14.1	12.0	-	-	-	-	-	7.2
55～59歳	7.0	5.8	10.8	9.2	6.0	-	-	-	-	-	5.6
60～64歳	10.2	9.5	13.2	9.8	2.0	9.1	-	-	-	-	11.3
65～69歳	11.7	12.9	10.6	3.3	8.0	-	100.0	-	-	-	14.4
70～74歳	12.2	14.1	9.5	7.1	6.0	18.2	-	-	-	-	10.3
75～79歳	11.0	12.1	10.0	6.0	8.0	9.1	-	-	-	-	10.8
80～84歳	8.6	10.1	6.9	6.0	2.0	36.4	-	-	-	-	4.1
85歳以上	8.1	8.8	8.2	5.4	2.0	18.2	-	-	-	-	6.2

29. 転入者数×世帯主年齢(5歳階級)×世帯主性別

男女計	計	0人	1人	2人	3人	4人	5人	不詳
年齢計	11,011	7,907	948	343	66	15	4	1,728
0～19歳	103	88	2	1	-	-	-	12
20～24歳	192	152	13	12	3	-	-	12
25～29歳	348	200	71	46	13	-	-	18
30～34歳	478	163	137	106	16	3	-	53
35～39歳	679	312	166	65	10	1	-	125
40～44歳	868	566	128	37	6	-	-	131
45～49歳	851	648	45	13	4	2	-	139
50～54歳	865	690	56	6	2	-	1	110
55～59歳	1,001	757	80	12	3	2	1	146
60～64歳	1,212	959	77	18	5	2	1	150
65～69歳	1,299	1,002	61	10	1	1	-	224
70～74歳	1,166	878	31	10	-	3	1	243
75～79歳	885	669	34	4	1	1	-	176
80～84歳	623	461	31	2	2	-	-	127
85歳以上	441	362	16	1	-	-	-	62

[横%表]

男女計	計	0人	1人	2人	3人	4人	5人	不詳
年齢計	100.0	71.8	8.6	3.1	0.6	0.1	0.0	15.7
0～19歳	100.0	85.4	1.9	1.0	-	-	-	11.7
20～24歳	100.0	79.2	6.8	6.3	1.6	-	-	6.3
25～29歳	100.0	57.5	20.4	13.2	3.7	-	-	5.2
30～34歳	100.0	34.1	28.7	22.2	3.3	0.6	-	11.1
35～39歳	100.0	45.9	24.4	9.6	1.5	0.1	-	18.4
40～44歳	100.0	65.2	14.7	4.3	0.7	-	-	15.1
45～49歳	100.0	76.1	5.3	1.5	0.5	0.2	-	16.3
50～54歳	100.0	79.8	6.5	0.7	0.2	-	0.1	12.7
55～59歳	100.0	75.6	8.0	1.2	0.3	0.2	0.1	14.6
60～64歳	100.0	79.1	6.4	1.5	0.4	0.2	0.1	12.4
65～69歳	100.0	77.1	4.7	0.8	0.1	0.1	-	17.2
70～74歳	100.0	75.3	2.7	0.9	-	0.3	0.1	20.8
75～79歳	100.0	75.6	3.8	0.5	0.1	0.1	-	19.9
80～84歳	100.0	74.0	5.0	0.3	0.3	-	-	20.4
85歳以上	100.0	82.1	3.6	0.2	-	-	-	14.1

[縦%表]

男女計	計	0人	1人	2人	3人	4人	5人	不詳
年齢計	100.0	100.0	100.0	100.0	100.0	100.0	100.0	100.0
0～19歳	0.9	1.1	0.2	0.3	-	-	-	0.7
20～24歳	1.7	1.9	1.4	3.5	4.5	-	-	0.7
25～29歳	3.2	2.5	7.5	13.4	19.7	-	-	1.0
30～34歳	4.3	2.1	14.5	30.9	24.2	20.0	-	3.1
35～39歳	6.2	3.9	17.5	19.0	15.2	6.7	-	7.2
40～44歳	7.9	7.2	13.5	10.8	9.1	-	-	7.6
45～49歳	7.7	8.2	4.7	3.8	6.1	13.3	-	8.0
50～54歳	7.9	8.7	5.9	1.7	3.0	-	25.0	6.4
55～59歳	9.1	9.6	8.4	3.5	4.5	13.3	25.0	8.4
60～64歳	11.0	12.1	8.1	5.2	7.6	13.3	25.0	8.7
65～69歳	11.8	12.7	6.4	2.9	1.5	6.7	-	13.0
70～74歳	10.6	11.1	3.3	2.9	-	20.0	25.0	14.1
75～79歳	8.0	8.5	3.6	1.2	1.5	6.7	-	10.2
80～84歳	5.7	5.8	3.3	0.6	3.0	-	-	7.3
85歳以上	4.0	4.6	1.7	0.3	-	-	-	3.6



29. 転入者数×世帯主年齢(5歳階級)×世帯主性別(続)

男	計	0人	1人	2人	3人	4人	5人	不詳
年齢計	8,601	5,847	816	328	61	13	3	1,533
0～19歳	44	32	2	1	-	-	-	9
20～24歳	138	106	8	12	2	-	-	10
25～29歳	280	148	59	46	13	-	-	14
30～34歳	409	114	129	104	15	3	-	44
35～39歳	588	250	151	60	10	1	-	116
40～44歳	739	463	120	36	6	-	-	114
45～49歳	708	524	42	12	4	2	-	124
50～54歳	729	581	45	5	1	-	1	96
55～59歳	832	616	65	11	3	1	1	135
60～64歳	966	749	65	17	5	2	-	128
65～69歳	1,016	762	47	10	-	1	-	196
70～74歳	872	614	25	7	-	2	1	223
75～79歳	620	438	22	4	-	1	-	155
80～84歳	415	268	24	2	2	-	-	119
85歳以上	245	182	12	1	-	-	-	50

[横%表]

男	計	0人	1人	2人	3人	4人	5人	不詳
年齢計	100.0	68.0	9.5	3.8	0.7	0.2	0.0	17.8
0～19歳	100.0	72.7	4.5	2.3	-	-	-	20.5
20～24歳	100.0	76.8	5.8	8.7	1.4	-	-	7.2
25～29歳	100.0	52.9	21.1	16.4	4.6	-	-	5.0
30～34歳	100.0	27.9	31.5	25.4	3.7	0.7	-	10.8
35～39歳	100.0	42.5	25.7	10.2	1.7	0.2	-	19.7
40～44歳	100.0	62.7	16.2	4.9	0.8	-	-	15.4
45～49歳	100.0	74.0	5.9	1.7	0.6	0.3	-	17.5
50～54歳	100.0	79.7	6.2	0.7	0.1	-	0.1	13.2
55～59歳	100.0	74.0	7.8	1.3	0.4	0.1	0.1	16.2
60～64歳	100.0	77.5	6.7	1.8	0.5	0.2	-	13.3
65～69歳	100.0	75.0	4.6	1.0	-	0.1	-	19.3
70～74歳	100.0	70.4	2.9	0.8	-	0.2	0.1	25.6
75～79歳	100.0	70.6	3.5	0.6	-	0.2	-	25.0
80～84歳	100.0	64.6	5.8	0.5	0.5	-	-	28.7
85歳以上	100.0	74.3	4.9	0.4	-	-	-	20.4

[縦%表]

男	計	0人	1人	2人	3人	4人	5人	不詳
年齢計	100.0	100.0	100.0	100.0	100.0	100.0	100.0	100.0
0～19歳	0.5	0.5	0.2	0.3	-	-	-	0.6
20～24歳	1.6	1.8	1.0	3.7	3.3	-	-	0.7
25～29歳	3.3	2.5	7.2	14.0	21.3	-	-	0.9
30～34歳	4.8	1.9	15.8	31.7	24.6	23.1	-	2.9
35～39歳	6.8	4.3	18.5	18.3	16.4	7.7	-	7.6
40～44歳	8.6	7.9	14.7	11.0	9.8	-	-	7.4
45～49歳	8.2	9.0	5.1	3.7	6.6	15.4	-	8.1
50～54歳	8.5	9.9	5.5	1.5	1.6	-	33.3	6.3
55～59歳	9.7	10.5	8.0	3.4	4.9	7.7	33.3	8.8
60～64歳	11.2	12.8	8.0	5.2	8.2	15.4	-	8.3
65～69歳	11.8	13.0	5.8	3.0	-	7.7	-	12.8
70～74歳	10.1	10.5	3.1	2.1	-	15.4	33.3	14.5
75～79歳	7.2	7.5	2.7	1.2	-	7.7	-	10.1
80～84歳	4.8	4.6	2.9	0.6	3.3	-	-	7.8
85歳以上	2.8	3.1	1.5	0.3	-	-	-	3.3

29. 転入者数×世帯主年齢(5歳階級)×世帯主性別(続)

女	計	0人	1人	2人	3人	4人	5人	不詳
年齢計	2,410	2,060	132	15	5	2	1	195
0～19歳	59	56	-	-	-	-	-	3
20～24歳	54	46	5	-	1	-	-	2
25～29歳	68	52	12	-	-	-	-	4
30～34歳	69	49	8	2	1	-	-	9
35～39歳	91	62	15	5	-	-	-	9
40～44歳	129	103	8	1	-	-	-	17
45～49歳	143	124	3	1	-	-	-	15
50～54歳	136	109	11	1	1	-	-	14
55～59歳	169	141	15	1	-	1	-	11
60～64歳	246	210	12	1	-	-	1	22
65～69歳	283	240	14	-	1	-	-	28
70～74歳	294	264	6	3	-	1	-	20
75～79歳	265	231	12	-	1	-	-	21
80～84歳	208	193	7	-	-	-	-	8
85歳以上	196	180	4	-	-	-	-	12

[横%表]

女	計	0人	1人	2人	3人	4人	5人	不詳
年齢計	100.0	85.5	5.5	0.6	0.2	0.1	0.0	8.1
0～19歳	100.0	94.9	-	-	-	-	-	5.1
20～24歳	100.0	85.2	9.3	-	1.9	-	-	3.7
25～29歳	100.0	76.5	17.6	-	-	-	-	5.9
30～34歳	100.0	71.0	11.6	2.9	1.4	-	-	13.0
35～39歳	100.0	68.1	16.5	5.5	-	-	-	9.9
40～44歳	100.0	79.8	6.2	0.8	-	-	-	13.2
45～49歳	100.0	86.7	2.1	0.7	-	-	-	10.5
50～54歳	100.0	80.1	8.1	0.7	0.7	-	-	10.3
55～59歳	100.0	83.4	8.9	0.6	-	0.6	-	6.5
60～64歳	100.0	85.4	4.9	0.4	-	-	0.4	8.9
65～69歳	100.0	84.8	4.9	-	0.4	-	-	9.9
70～74歳	100.0	89.8	2.0	1.0	-	0.3	-	6.8
75～79歳	100.0	87.2	4.5	-	0.4	-	-	7.9
80～84歳	100.0	92.8	3.4	-	-	-	-	3.8
85歳以上	100.0	91.8	2.0	-	-	-	-	6.1

[縦%表]

女	計	0人	1人	2人	3人	4人	5人	不詳
年齢計	100.0	100.0	100.0	100.0	100.0	100.0	100.0	100.0
0～19歳	2.4	2.7	-	-	-	-	-	1.5
20～24歳	2.2	2.2	3.8	-	20.0	-	-	1.0
25～29歳	2.8	2.5	9.1	-	-	-	-	2.1
30～34歳	2.9	2.4	6.1	13.3	20.0	-	-	4.6
35～39歳	3.8	3.0	11.4	33.3	-	-	-	4.6
40～44歳	5.4	5.0	6.1	6.7	-	-	-	8.7
45～49歳	5.9	6.0	2.3	6.7	-	-	-	7.7
50～54歳	5.6	5.3	8.3	6.7	20.0	-	-	7.2
55～59歳	7.0	6.8	11.4	6.7	-	50.0	-	5.6
60～64歳	10.2	10.2	9.1	6.7	-	-	100.0	11.3
65～69歳	11.7	11.7	10.6	-	20.0	-	-	14.4
70～74歳	12.2	12.8	4.5	20.0	-	50.0	-	10.3
75～79歳	11.0	11.2	9.1	-	20.0	-	-	10.8
80～84歳	8.6	9.4	5.3	-	-	-	-	4.1
85歳以上	8.1	8.7	3.0	-	-	-	-	6.2

### 30. 転出者の有無×世帯主年齢(5歳階級)×世帯主性別

男女計	計	あり	なし	不詳	非該当
年齢計	11,011	3,074	7,352	526	59
0～19歳	103	92	-	9	2
20～24歳	192	157	20	5	10
25～29歳	348	142	175	13	18
30～34歳	478	151	302	13	12
35～39歳	679	139	520	17	3
40～44歳	868	142	707	15	4
45～49歳	851	204	626	20	1
50～54歳	865	314	532	18	1
55～59歳	1,001	393	572	33	3
60～64歳	1,212	419	736	55	2
65～69歳	1,299	368	853	76	2
70～74歳	1,166	213	861	92	-
75～79歳	885	155	656	74	-
80～84歳	623	106	465	51	1
85歳以上	441	79	327	35	-

#### [横%表]

男女計	計	あり	なし	不詳	非該当
年齢計	100.0	27.9	66.8	4.8	0.5
0～19歳	100.0	89.3	-	8.7	1.9
20～24歳	100.0	81.8	10.4	2.6	5.2
25～29歳	100.0	40.8	50.3	3.7	5.2
30～34歳	100.0	31.6	63.2	2.7	2.5
35～39歳	100.0	20.5	76.6	2.5	0.4
40～44歳	100.0	16.4	81.5	1.7	0.5
45～49歳	100.0	24.0	73.6	2.4	0.1
50～54歳	100.0	36.3	61.5	2.1	0.1
55～59歳	100.0	39.3	57.1	3.3	0.3
60～64歳	100.0	34.6	60.7	4.5	0.2
65～69歳	100.0	28.3	65.7	5.9	0.2
70～74歳	100.0	18.3	73.8	7.9	-
75～79歳	100.0	17.5	74.1	8.4	-
80～84歳	100.0	17.0	74.6	8.2	0.2
85歳以上	100.0	17.9	74.1	7.9	-

#### [縦%表]

男女計	計	あり	なし	不詳	非該当
年齢計	100.0	100.0	100.0	100.0	100.0
0～19歳	0.9	3.0	-	1.7	3.4
20～24歳	1.7	5.1	0.3	1.0	16.9
25～29歳	3.2	4.6	2.4	2.5	30.5
30～34歳	4.3	4.9	4.1	2.5	20.3
35～39歳	6.2	4.5	7.1	3.2	5.1
40～44歳	7.9	4.6	9.6	2.9	6.8
45～49歳	7.7	6.6	8.5	3.8	1.7
50～54歳	7.9	10.2	7.2	3.4	1.7
55～59歳	9.1	12.8	7.8	6.3	5.1
60～64歳	11.0	13.6	10.0	10.5	3.4
65～69歳	11.8	12.0	11.6	14.4	3.4
70～74歳	10.6	6.9	11.7	17.5	-
75～79歳	8.0	5.0	8.9	14.1	-
80～84歳	5.7	3.4	6.3	9.7	1.7
85歳以上	4.0	2.6	4.4	6.7	-

30. 転出者の有無×世帯主年齢(5歳階級)×世帯主性別(続)

男	計	あり	なし	不詳	非該当
年齢計	8,601	2,190	5,993	369	49
0～19歳	44	36	-	6	2
20～24歳	138	109	17	3	9
25～29歳	280	110	142	11	17
30～34歳	409	120	267	11	11
35～39歳	588	103	468	15	2
40～44歳	739	99	627	9	4
45～49歳	708	141	551	15	1
50～54歳	729	239	472	18	-
55～59歳	832	320	481	29	2
60～64歳	966	325	599	41	1
65～69歳	1,016	276	689	51	-
70～74歳	872	133	680	59	-
75～79歳	620	81	492	47	-
80～84歳	415	58	323	34	-
85歳以上	245	40	185	20	-

[横%表]

男	計	あり	なし	不詳	非該当
年齢計	100.0	25.5	69.7	4.3	0.6
0～19歳	100.0	81.8	-	13.6	4.5
20～24歳	100.0	79.0	12.3	2.2	6.5
25～29歳	100.0	39.3	50.7	3.9	6.1
30～34歳	100.0	29.3	65.3	2.7	2.7
35～39歳	100.0	17.5	79.6	2.6	0.3
40～44歳	100.0	13.4	84.8	1.2	0.5
45～49歳	100.0	19.9	77.8	2.1	0.1
50～54歳	100.0	32.8	64.7	2.5	-
55～59歳	100.0	38.5	57.8	3.5	0.2
60～64歳	100.0	33.6	62.0	4.2	0.1
65～69歳	100.0	27.2	67.8	5.0	-
70～74歳	100.0	15.3	78.0	6.8	-
75～79歳	100.0	13.1	79.4	7.6	-
80～84歳	100.0	14.0	77.8	8.2	-
85歳以上	100.0	16.3	75.5	8.2	-

[縦%表]

男	計	あり	なし	不詳	非該当
年齢計	100.0	100.0	100.0	100.0	100.0
0～19歳	0.5	1.6	-	1.6	4.1
20～24歳	1.6	5.0	0.3	0.8	18.4
25～29歳	3.3	5.0	2.4	3.0	34.7
30～34歳	4.8	5.5	4.5	3.0	22.4
35～39歳	6.8	4.7	7.8	4.1	4.1
40～44歳	8.6	4.5	10.5	2.4	8.2
45～49歳	8.2	6.4	9.2	4.1	2.0
50～54歳	8.5	10.9	7.9	4.9	-
55～59歳	9.7	14.6	8.0	7.9	4.1
60～64歳	11.2	14.8	10.0	11.1	2.0
65～69歳	11.8	12.6	11.5	13.8	-
70～74歳	10.1	6.1	11.3	16.0	-
75～79歳	7.2	3.7	8.2	12.7	-
80～84歳	4.8	2.6	5.4	9.2	-
85歳以上	2.8	1.8	3.1	5.4	-

30. 転出者の有無×世帯主年齢(5歳階級)×世帯主性別(続)

女	計	あり	なし	不詳	非該当
年齢計	2,410	884	1,359	157	10
0～19歳	59	56	-	3	-
20～24歳	54	48	3	2	1
25～29歳	68	32	33	2	1
30～34歳	69	31	35	2	1
35～39歳	91	36	52	2	1
40～44歳	129	43	80	6	-
45～49歳	143	63	75	5	-
50～54歳	136	75	60	-	1
55～59歳	169	73	91	4	1
60～64歳	246	94	137	14	1
65～69歳	283	92	164	25	2
70～74歳	294	80	181	33	-
75～79歳	265	74	164	27	-
80～84歳	208	48	142	17	1
85歳以上	196	39	142	15	-

[横%表]

女	計	あり	なし	不詳	非該当
年齢計	100.0	36.7	56.4	6.5	0.4
0～19歳	100.0	94.9	-	5.1	-
20～24歳	100.0	88.9	5.6	3.7	1.9
25～29歳	100.0	47.1	48.5	2.9	1.5
30～34歳	100.0	44.9	50.7	2.9	1.4
35～39歳	100.0	39.6	57.1	2.2	1.1
40～44歳	100.0	33.3	62.0	4.7	-
45～49歳	100.0	44.1	52.4	3.5	-
50～54歳	100.0	55.1	44.1	-	0.7
55～59歳	100.0	43.2	53.8	2.4	0.6
60～64歳	100.0	38.2	55.7	5.7	0.4
65～69歳	100.0	32.5	58.0	8.8	0.7
70～74歳	100.0	27.2	61.6	11.2	-
75～79歳	100.0	27.9	61.9	10.2	-
80～84歳	100.0	23.1	68.3	8.2	0.5
85歳以上	100.0	19.9	72.4	7.7	-

[縦%表]

女	計	あり	なし	不詳	非該当
年齢計	100.0	100.0	100.0	100.0	100.0
0～19歳	2.4	6.3	-	1.9	-
20～24歳	2.2	5.4	0.2	1.3	10.0
25～29歳	2.8	3.6	2.4	1.3	10.0
30～34歳	2.9	3.5	2.6	1.3	10.0
35～39歳	3.8	4.1	3.8	1.3	10.0
40～44歳	5.4	4.9	5.9	3.8	-
45～49歳	5.9	7.1	5.5	3.2	-
50～54歳	5.6	8.5	4.4	-	10.0
55～59歳	7.0	8.3	6.7	2.5	10.0
60～64歳	10.2	10.6	10.1	8.9	10.0
65～69歳	11.7	10.4	12.1	15.9	20.0
70～74歳	12.2	9.0	13.3	21.0	-
75～79歳	11.0	8.4	12.1	17.2	-
80～84歳	8.6	5.4	10.4	10.8	10.0
85歳以上	8.1	4.4	10.4	9.6	-

31. 転出者の人数×世帯主年齢(5歳階級)×世帯主性別

男女計	計	0人	1人	2人	3人	4人	5人	6人	7人	8人	不詳	非該当
年齢計	11,011	7,352	1,872	615	357	134	71	12	8	1	4	585
0～19歳	103	-	3	12	33	22	19	3	-	-	-	11
20～24歳	192	20	5	25	59	38	22	6	2	-	-	15
25～29歳	348	175	28	29	52	23	8	1	1	-	-	31
30～34歳	478	302	31	47	43	22	6	1	1	-	-	25
35～39歳	679	520	58	43	27	8	2	-	1	-	-	20
40～44歳	868	707	82	38	18	2	1	-	1	-	-	19
45～49歳	851	626	133	52	11	5	2	-	-	-	1	21
50～54歳	865	532	218	63	26	4	2	-	1	-	-	19
55～59歳	1,001	572	273	89	26	2	2	-	-	1	-	36
60～64歳	1,212	736	300	90	25	2	1	1	-	-	-	57
65～69歳	1,299	853	289	57	16	2	3	-	-	-	1	78
70～74歳	1,166	861	171	29	8	2	1	-	-	-	2	92
75～79歳	885	656	125	23	6	-	1	-	-	-	-	74
80～84歳	623	465	90	12	2	1	-	-	1	-	-	52
85歳以上	441	327	66	6	5	1	1	-	-	-	-	35

[横%表]

男女計	計	0人	1人	2人	3人	4人	5人	6人	7人	8人	不詳	非該当
年齢計	100.0	66.8	17.0	5.6	3.2	1.2	0.6	0.1	0.1	0.0	0.0	5.3
0～19歳	100.0	-	2.9	11.7	32.0	21.4	18.4	2.9	-	-	-	10.7
20～24歳	100.0	10.4	2.6	13.0	30.7	19.8	11.5	3.1	1.0	-	-	7.8
25～29歳	100.0	50.3	8.0	8.3	14.9	6.6	2.3	0.3	0.3	-	-	8.9
30～34歳	100.0	63.2	6.5	9.8	9.0	4.6	1.3	0.2	0.2	-	-	5.2
35～39歳	100.0	76.6	8.5	6.3	4.0	1.2	0.3	-	0.1	-	-	2.9
40～44歳	100.0	81.5	9.4	4.4	2.1	0.2	0.1	-	0.1	-	-	2.2
45～49歳	100.0	73.6	15.6	6.1	1.3	0.6	0.2	-	-	-	0.1	2.5
50～54歳	100.0	61.5	25.2	7.3	3.0	0.5	0.2	-	0.1	-	-	2.2
55～59歳	100.0	57.1	27.3	8.9	2.6	0.2	0.2	-	-	0.1	-	3.6
60～64歳	100.0	60.7	24.8	7.4	2.1	0.2	0.1	0.1	-	-	-	4.7
65～69歳	100.0	65.7	22.2	4.4	1.2	0.2	0.2	-	-	-	0.1	6.0
70～74歳	100.0	73.8	14.7	2.5	0.7	0.2	0.1	-	-	-	0.2	7.9
75～79歳	100.0	74.1	14.1	2.6	0.7	-	0.1	-	-	-	-	8.4
80～84歳	100.0	74.6	14.4	1.9	0.3	0.2	-	-	0.2	-	-	8.3
85歳以上	100.0	74.1	15.0	1.4	1.1	0.2	0.2	-	-	-	-	7.9

[縦%表]

男女計	計	0人	1人	2人	3人	4人	5人	6人	7人	8人	不詳	非該当
年齢計	100.0	100.0	100.0	100.0	100.0	100.0	100.0	100.0	100.0	100.0	100.0	100.0
0～19歳	0.9	-	0.2	2.0	9.2	16.4	26.8	25.0	-	-	-	1.9
20～24歳	1.7	0.3	0.3	4.1	16.5	28.4	31.0	50.0	25.0	-	-	2.6
25～29歳	3.2	2.4	1.5	4.7	14.6	17.2	11.3	8.3	12.5	-	-	5.3
30～34歳	4.3	4.1	1.7	7.6	12.0	16.4	8.5	8.3	12.5	-	-	4.3
35～39歳	6.2	7.1	3.1	7.0	7.6	6.0	2.8	-	12.5	-	-	3.4
40～44歳	7.9	9.6	4.4	6.2	5.0	1.5	1.4	-	12.5	-	-	3.2
45～49歳	7.7	8.5	7.1	8.5	3.1	3.7	2.8	-	-	-	25.0	3.6
50～54歳	7.9	7.2	11.6	10.2	7.3	3.0	2.8	-	12.5	-	-	3.2
55～59歳	9.1	7.8	14.6	14.5	7.3	1.5	2.8	-	-	100.0	-	6.2
60～64歳	11.0	10.0	16.0	14.6	7.0	1.5	1.4	8.3	-	-	-	9.7
65～69歳	11.8	11.6	15.4	9.3	4.5	1.5	4.2	-	-	-	25.0	13.3
70～74歳	10.6	11.7	9.1	4.7	2.2	1.5	1.4	-	-	-	50.0	15.7
75～79歳	8.0	8.9	6.7	3.7	1.7	-	1.4	-	-	-	-	12.6
80～84歳	5.7	6.3	4.8	2.0	0.6	0.7	-	-	12.5	-	-	8.9
85歳以上	4.0	4.4	3.5	1.0	1.4	0.7	1.4	-	-	-	-	6.0

31. 転出者の人数×世帯主年齢(5歳階級)×世帯主性別(続)

男	計	0人	1人	2人	3人	4人	5人	6人	7人	8人	不詳	非該当
年齢計	8,601	5,993	1,285	476	271	95	47	8	5	1	2	418
0～19歳	44	-	1	4	13	6	11	1	-	-	-	8
20～24歳	138	17	3	16	41	31	14	4	-	-	-	12
25～29歳	280	142	13	23	44	21	7	1	1	-	-	28
30～34歳	409	267	20	38	38	17	6	1	-	-	-	22
35～39歳	588	468	34	36	24	7	1	-	1	-	-	17
40～44歳	739	627	51	32	14	1	-	-	1	-	-	13
45～49歳	708	551	91	37	7	4	1	-	-	-	1	16
50～54歳	729	472	167	46	22	2	1	-	1	-	-	18
55～59歳	832	481	225	74	17	2	1	-	-	1	-	31
60～64歳	966	599	226	75	21	1	1	1	-	-	-	42
65～69歳	1,016	689	211	46	14	2	3	-	-	-	-	51
70～74歳	872	680	103	23	5	-	1	-	-	-	1	59
75～79歳	620	492	62	13	6	-	-	-	-	-	-	47
80～84歳	415	323	46	10	1	-	-	-	1	-	-	34
85歳以上	245	185	32	3	4	1	-	-	-	-	-	20

[横%表]

男	計	0人	1人	2人	3人	4人	5人	6人	7人	8人	不詳	非該当
年齢計	100.0	69.7	14.9	5.5	3.2	1.1	0.5	0.1	0.1	0.0	0.0	4.9
0～19歳	100.0	-	2.3	9.1	29.5	13.6	25.0	2.3	-	-	-	18.2
20～24歳	100.0	12.3	2.2	11.6	29.7	22.5	10.1	2.9	-	-	-	8.7
25～29歳	100.0	50.7	4.6	8.2	15.7	7.5	2.5	0.4	0.4	-	-	10.0
30～34歳	100.0	65.3	4.9	9.3	9.3	4.2	1.5	0.2	-	-	-	5.4
35～39歳	100.0	79.6	5.8	6.1	4.1	1.2	0.2	-	0.2	-	-	2.9
40～44歳	100.0	84.8	6.9	4.3	1.9	0.1	-	-	0.1	-	-	1.8
45～49歳	100.0	77.8	12.9	5.2	1.0	0.6	0.1	-	-	-	0.1	2.3
50～54歳	100.0	64.7	22.9	6.3	3.0	0.3	0.1	-	0.1	-	-	2.5
55～59歳	100.0	57.8	27.0	8.9	2.0	0.2	0.1	-	-	0.1	-	3.7
60～64歳	100.0	62.0	23.4	7.8	2.2	0.1	0.1	0.1	-	-	-	4.3
65～69歳	100.0	67.8	20.8	4.5	1.4	0.2	0.3	-	-	-	-	5.0
70～74歳	100.0	78.0	11.8	2.6	0.6	-	0.1	-	-	-	0.1	6.8
75～79歳	100.0	79.4	10.0	2.1	1.0	-	-	-	-	-	-	7.6
80～84歳	100.0	77.8	11.1	2.4	0.2	-	-	-	0.2	-	-	8.2
85歳以上	100.0	75.5	13.1	1.2	1.6	0.4	-	-	-	-	-	8.2

[縦%表]

男	計	0人	1人	2人	3人	4人	5人	6人	7人	8人	不詳	非該当
年齢計	100.0	100.0	100.0	100.0	100.0	100.0	100.0	100.0	100.0	100.0	100.0	100.0
0～19歳	0.5	-	0.1	0.8	4.8	6.3	23.4	12.5	-	-	-	1.9
20～24歳	1.6	0.3	0.2	3.4	15.1	32.6	29.8	50.0	-	-	-	2.9
25～29歳	3.3	2.4	1.0	4.8	16.2	22.1	14.9	12.5	20.0	-	-	6.7
30～34歳	4.8	4.5	1.6	8.0	14.0	17.9	12.8	12.5	-	-	-	5.3
35～39歳	6.8	7.8	2.6	7.6	8.9	7.4	2.1	-	20.0	-	-	4.1
40～44歳	8.6	10.5	4.0	6.7	5.2	1.1	-	-	20.0	-	-	3.1
45～49歳	8.2	9.2	7.1	7.8	2.6	4.2	2.1	-	-	-	50.0	3.8
50～54歳	8.5	7.9	13.0	9.7	8.1	2.1	2.1	-	20.0	-	-	4.3
55～59歳	9.7	8.0	17.5	15.5	6.3	2.1	2.1	-	-	100.0	-	7.4
60～64歳	11.2	10.0	17.6	15.8	7.7	1.1	2.1	12.5	-	-	-	10.0
65～69歳	11.8	11.5	16.4	9.7	5.2	2.1	6.4	-	-	-	-	12.2
70～74歳	10.1	11.3	8.0	4.8	1.8	-	2.1	-	-	-	50.0	14.1
75～79歳	7.2	8.2	4.8	2.7	2.2	-	-	-	-	-	-	11.2
80～84歳	4.8	5.4	3.6	2.1	0.4	-	-	-	20.0	-	-	8.1
85歳以上	2.8	3.1	2.5	0.6	1.5	1.1	-	-	-	-	-	4.8

31. 転出者の人数×世帯主年齢(5歳階級)×世帯主性別(続)

女	計	0人	1人	2人	3人	4人	5人	6人	7人	8人	不詳	非該当
年齢計	2,410	1,359	587	139	86	39	24	4	3	-	2	167
0～19歳	59	-	2	8	20	16	8	2	-	-	-	3
20～24歳	54	3	2	9	18	7	8	2	2	-	-	3
25～29歳	68	33	15	6	8	2	1	-	-	-	-	3
30～34歳	69	35	11	9	5	5	-	-	1	-	-	3
35～39歳	91	52	24	7	3	1	1	-	-	-	-	3
40～44歳	129	80	31	6	4	1	1	-	-	-	-	6
45～49歳	143	75	42	15	4	1	1	-	-	-	-	5
50～54歳	136	60	51	17	4	2	1	-	-	-	-	1
55～59歳	169	91	48	15	9	-	1	-	-	-	-	5
60～64歳	246	137	74	15	4	1	-	-	-	-	-	15
65～69歳	283	164	78	11	2	-	-	-	-	-	1	27
70～74歳	294	181	68	6	3	2	-	-	-	-	1	33
75～79歳	265	164	63	10	-	-	1	-	-	-	-	27
80～84歳	208	142	44	2	1	1	-	-	-	-	-	18
85歳以上	196	142	34	3	1	-	1	-	-	-	-	15

[横%表]

女	計	0人	1人	2人	3人	4人	5人	6人	7人	8人	不詳	非該当
年齢計	100.0	56.4	24.4	5.8	3.6	1.6	1.0	0.2	0.1	-	0.1	6.9
0～19歳	100.0	-	3.4	13.6	33.9	27.1	13.6	3.4	-	-	-	5.1
20～24歳	100.0	5.6	3.7	16.7	33.3	13.0	14.8	3.7	3.7	-	-	5.6
25～29歳	100.0	48.5	22.1	8.8	11.8	2.9	1.5	-	-	-	-	4.4
30～34歳	100.0	50.7	15.9	13.0	7.2	7.2	-	-	1.4	-	-	4.3
35～39歳	100.0	57.1	26.4	7.7	3.3	1.1	1.1	-	-	-	-	3.3
40～44歳	100.0	62.0	24.0	4.7	3.1	0.8	0.8	-	-	-	-	4.7
45～49歳	100.0	52.4	29.4	10.5	2.8	0.7	0.7	-	-	-	-	3.5
50～54歳	100.0	44.1	37.5	12.5	2.9	1.5	0.7	-	-	-	-	0.7
55～59歳	100.0	53.8	28.4	8.9	5.3	-	0.6	-	-	-	-	3.0
60～64歳	100.0	55.7	30.1	6.1	1.6	0.4	-	-	-	-	-	6.1
65～69歳	100.0	58.0	27.6	3.9	0.7	-	-	-	-	-	0.4	9.5
70～74歳	100.0	61.6	23.1	2.0	1.0	0.7	-	-	-	-	0.3	11.2
75～79歳	100.0	61.9	23.8	3.8	-	-	0.4	-	-	-	-	10.2
80～84歳	100.0	68.3	21.2	1.0	0.5	0.5	-	-	-	-	-	8.7
85歳以上	100.0	72.4	17.3	1.5	0.5	-	0.5	-	-	-	-	7.7

[縦%表]

女	計	0人	1人	2人	3人	4人	5人	6人	7人	8人	不詳	非該当
年齢計	100.0	100.0	100.0	100.0	100.0	100.0	100.0	100.0	100.0	-	100.0	100.0
0～19歳	2.4	-	0.3	5.8	23.3	41.0	33.3	50.0	-	-	-	1.8
20～24歳	2.2	0.2	0.3	6.5	20.9	17.9	33.3	50.0	66.7	-	-	1.8
25～29歳	2.8	2.4	2.6	4.3	9.3	5.1	4.2	-	-	-	-	1.8
30～34歳	2.9	2.6	1.9	6.5	5.8	12.8	-	-	33.3	-	-	1.8
35～39歳	3.8	3.8	4.1	5.0	3.5	2.6	4.2	-	-	-	-	1.8
40～44歳	5.4	5.9	5.3	4.3	4.7	2.6	4.2	-	-	-	-	3.6
45～49歳	5.9	5.5	7.2	10.8	4.7	2.6	4.2	-	-	-	-	3.0
50～54歳	5.6	4.4	8.7	12.2	4.7	5.1	4.2	-	-	-	-	0.6
55～59歳	7.0	6.7	8.2	10.8	10.5	-	4.2	-	-	-	-	3.0
60～64歳	10.2	10.1	12.6	10.8	4.7	2.6	-	-	-	-	-	9.0
65～69歳	11.7	12.1	13.3	7.9	2.3	-	-	-	-	-	50.0	16.2
70～74歳	12.2	13.3	11.6	4.3	3.5	5.1	-	-	-	-	50.0	19.8
75～79歳	11.0	12.1	10.7	7.2	-	-	4.2	-	-	-	-	16.2
80～84歳	8.6	10.4	7.5	1.4	1.2	2.6	-	-	-	-	-	10.8
85歳以上	8.1	10.4	5.8	2.2	1.2	-	4.2	-	-	-	-	9.0



32. 転出の理由×転出者の婚姻状態×転出者の性別

男女計	計	死亡	結婚	配偶者と死別	離婚	入学・卒業等	就職・転勤等	病気・病弱	その他	不詳	非該当
婚姻状態計	55,055	794	1,100	6	217	703	861	43	617	828	49,886
未婚	1,880	25	521	2	31	411	570	8	248	64	-
有配偶	1,942	524	232	4	156	242	220	17	248	299	-
死別	319	205	22	-	-	9	12	14	38	19	-
離別	123	14	17	-	19	11	16	3	36	7	-
不詳	905	26	308	-	11	30	43	1	47	439	-
非該当	49,886	-	-	-	-	-	-	-	-	-	49,886

[横%表]

男女計	計	死亡	結婚	配偶者と死別	離婚	入学・卒業等	就職・転勤等	病気・病弱	その他	不詳	非該当
婚姻状態計	100.0	1.4	2.0	0.0	0.4	1.3	1.6	0.1	1.1	1.5	90.6
未婚	100.0	1.3	27.7	0.1	1.6	21.9	30.3	0.4	13.2	3.4	-
有配偶	100.0	27.0	11.9	0.2	8.0	12.5	11.3	0.9	12.8	15.4	-
死別	100.0	64.3	6.9	-	-	2.8	3.8	4.4	11.9	6.0	-
離別	100.0	11.4	13.8	-	15.4	8.9	13.0	2.4	29.3	5.7	-
不詳	100.0	2.9	34.0	-	1.2	3.3	4.8	0.1	5.2	48.5	-
非該当	100.0	-	-	-	-	-	-	-	-	-	100.0

[縦%表]

男女計	計	死亡	結婚	配偶者と死別	離婚	入学・卒業等	就職・転勤等	病気・病弱	その他	不詳	非該当
婚姻状態計	100.0	100.0	100.0	100.0	100.0	100.0	100.0	100.0	100.0	100.0	100.0
未婚	3.4	3.1	47.4	33.3	14.3	58.5	66.2	18.6	40.2	7.7	-
有配偶	3.5	66.0	21.1	66.7	71.9	34.4	25.6	39.5	40.2	36.1	-
死別	0.6	25.8	2.0	-	-	1.3	1.4	32.6	6.2	2.3	-
離別	0.2	1.8	1.5	-	8.8	1.6	1.9	7.0	5.8	0.8	-
不詳	1.6	3.3	28.0	-	5.1	4.3	5.0	2.3	7.6	53.0	-
非該当	90.6	-	-	-	-	-	-	-	-	-	100.0

男	計	死亡	結婚	配偶者と死別	離婚	入学・卒業等	就職・転勤等	病気・病弱	その他	不詳	非該当
婚姻状態計	2,526	488	466	3	122	387	476	17	275	292	-
未婚	982	15	219	1	20	247	322	6	126	26	-
有配偶	1,127	405	117	2	91	119	120	9	117	147	-
死別	79	61	7	-	-	2	1	1	4	3	-
離別	46	2	7	-	10	4	10	1	9	3	-
不詳	292	5	116	-	1	15	23	-	19	113	-
非該当	-	-	-	-	-	-	-	-	-	-	-

[横%表]

男	計	死亡	結婚	配偶者と死別	離婚	入学・卒業等	就職・転勤等	病気・病弱	その他	不詳	非該当
婚姻状態計	100.0	19.3	18.4	0.1	4.8	15.3	18.8	0.7	10.9	11.6	-
未婚	100.0	1.5	22.3	0.1	2.0	25.2	32.8	0.6	12.8	2.6	-
有配偶	100.0	35.9	10.4	0.2	8.1	10.6	10.6	0.8	10.4	13.0	-
死別	100.0	77.2	8.9	-	-	2.5	1.3	1.3	5.1	3.8	-
離別	100.0	4.3	15.2	-	21.7	8.7	21.7	2.2	19.6	6.5	-
不詳	100.0	1.7	39.7	-	0.3	5.1	7.9	-	6.5	38.7	-
非該当	-	-	-	-	-	-	-	-	-	-	-

[縦%表]

男	計	死亡	結婚	配偶者と死別	離婚	入学・卒業等	就職・転勤等	病気・病弱	その他	不詳	非該当
婚姻状態計	100.0	100.0	100.0	100.0	100.0	100.0	100.0	100.0	100.0	100.0	-
未婚	38.9	3.1	47.0	33.3	16.4	63.8	67.6	35.3	45.8	8.9	-
有配偶	44.6	83.0	25.1	66.7	74.6	30.7	25.2	52.9	42.5	50.3	-
死別	3.1	12.5	1.5	-	-	0.5	0.2	5.9	1.5	1.0	-
離別	1.8	0.4	1.5	-	8.2	1.0	2.1	5.9	3.3	1.0	-
不詳	11.6	1.0	24.9	-	0.8	3.9	4.8	-	6.9	38.7	-
非該当	-	-	-	-	-	-	-	-	-	-	-

32. 転出の理由×転出者の婚姻状態×転出者の性別(続)

女	計	死亡	結婚	配偶者と死別	離婚	入学・卒業等	就職・転勤等	病気・病弱	その他	不詳	非該当
婚姻状態計	2,330	295	592	3	87	313	374	26	325	315	-
未婚	879	10	297	1	8	162	244	2	118	37	-
有配偶	802	119	113	2	64	122	97	8	128	149	-
死別	234	141	14	-	-	7	11	13	33	15	-
離別	74	12	10	-	8	7	6	2	26	3	-
不詳	341	13	158	-	7	15	16	1	20	111	-
非該当	-	-	-	-	-	-	-	-	-	-	-

[横%表]

女	計	死亡	結婚	配偶者と死別	離婚	入学・卒業等	就職・転勤等	病気・病弱	その他	不詳	非該当
婚姻状態計	100.0	12.7	25.4	0.1	3.7	13.4	16.1	1.1	13.9	13.5	-
未婚	100.0	1.1	33.8	0.1	0.9	18.4	27.8	0.2	13.4	4.2	-
有配偶	100.0	14.8	14.1	0.2	8.0	15.2	12.1	1.0	16.0	18.6	-
死別	100.0	60.3	6.0	-	-	3.0	4.7	5.6	14.1	6.4	-
離別	100.0	16.2	13.5	-	10.8	9.5	8.1	2.7	35.1	4.1	-
不詳	100.0	3.8	46.3	-	2.1	4.4	4.7	0.3	5.9	32.6	-
非該当	-	-	-	-	-	-	-	-	-	-	-

[縦%表]

女	計	死亡	結婚	配偶者と死別	離婚	入学・卒業等	就職・転勤等	病気・病弱	その他	不詳	非該当
婚姻状態計	100.0	100.0	100.0	100.0	100.0	100.0	100.0	100.0	100.0	100.0	-
未婚	37.7	3.4	50.2	33.3	9.2	51.8	65.2	7.7	36.3	11.7	-
有配偶	34.4	40.3	19.1	66.7	73.6	39.0	25.9	30.8	39.4	47.3	-
死別	10.0	47.8	2.4	-	-	2.2	2.9	50.0	10.2	4.8	-
離別	3.2	4.1	1.7	-	9.2	2.2	1.6	7.7	8.0	1.0	-
不詳	14.6	4.4	26.7	-	8.0	4.8	4.3	3.8	6.2	35.2	-
非該当	-	-	-	-	-	-	-	-	-	-	-

性別不詳	計	死亡	結婚	配偶者と死別	離婚	入学・卒業等	就職・転勤等	病気・病弱	その他	不詳	非該当
婚姻状態計	313	11	42	-	8	3	11	-	17	221	-
未婚	19	-	5	-	3	2	4	-	4	1	-
有配偶	13	-	2	-	1	1	3	-	3	3	-
死別	6	3	1	-	-	-	-	-	1	1	-
離別	3	-	-	-	1	-	-	-	1	1	-
不詳	272	8	34	-	3	-	4	-	8	215	-
非該当	-	-	-	-	-	-	-	-	-	-	-

[横%表]

性別不詳	計	死亡	結婚	配偶者と死別	離婚	入学・卒業等	就職・転勤等	病気・病弱	その他	不詳	非該当
婚姻状態計	100.0	3.5	13.4	-	2.6	1.0	3.5	-	5.4	70.6	-
未婚	100.0	-	26.3	-	15.8	10.5	21.1	-	21.1	5.3	-
有配偶	100.0	-	15.4	-	7.7	7.7	23.1	-	23.1	23.1	-
死別	100.0	50.0	16.7	-	-	-	-	-	16.7	16.7	-
離別	100.0	-	-	-	33.3	-	-	-	33.3	33.3	-
不詳	100.0	2.9	12.5	-	1.1	-	1.5	-	2.9	79.0	-
非該当	-	-	-	-	-	-	-	-	-	-	-

[縦%表]

性別不詳	計	死亡	結婚	配偶者と死別	離婚	入学・卒業等	就職・転勤等	病気・病弱	その他	不詳	非該当
婚姻状態計	100.0	100.0	100.0	-	100.0	100.0	100.0	-	100.0	100.0	-
未婚	6.1	-	11.9	-	37.5	66.7	36.4	-	23.5	0.5	-
有配偶	4.2	-	4.8	-	12.5	33.3	27.3	-	17.6	1.4	-
死別	1.9	27.3	2.4	-	-	-	-	-	5.9	0.5	-
離別	1.0	-	-	-	12.5	-	-	-	5.9	0.5	-
不詳	86.9	72.7	81.0	-	37.5	-	36.4	-	47.1	97.3	-
非該当	-	-	-	-	-	-	-	-	-	-	-

### 33. 住宅の所有形態×世帯主年齢(5歳階級)×世帯主性別

男女計	計	持ち家 (一戸建て)	持ち家 (共同住宅)	賃貸住宅	民間借家	給与住宅	その他	不詳
年齢計	11,011	6,257	1,124	784	2,079	361	161	245
0～19歳	103	1	7	8	41	39	4	3
20～24歳	192	5	17	14	103	46	2	5
25～29歳	348	23	12	16	188	96	4	9
30～34歳	478	124	33	32	236	36	8	9
35～39歳	679	271	59	45	242	29	16	17
40～44歳	868	421	85	50	248	32	16	16
45～49歳	851	433	104	54	207	27	16	10
50～54歳	865	478	132	52	153	23	9	18
55～59歳	1,001	596	131	62	155	18	16	23
60～64歳	1,212	786	158	77	152	8	10	21
65～69歳	1,299	868	146	115	116	5	13	36
70～74歳	1,166	813	110	96	102	2	14	29
75～79歳	885	616	72	89	78	-	9	21
80～84歳	623	476	42	43	34	-	12	16
85歳以上	441	346	16	31	24	-	12	12

#### [横%表]

男女計	計	持ち家 (一戸建て)	持ち家 (共同住宅)	賃貸住宅	民間借家	給与住宅	その他	不詳
年齢計	100.0	56.8	10.2	7.1	18.9	3.3	1.5	2.2
0～19歳	100.0	1.0	6.8	7.8	39.8	37.9	3.9	2.9
20～24歳	100.0	2.6	8.9	7.3	53.6	24.0	1.0	2.6
25～29歳	100.0	6.6	3.4	4.6	54.0	27.6	1.1	2.6
30～34歳	100.0	25.9	6.9	6.7	49.4	7.5	1.7	1.9
35～39歳	100.0	39.9	8.7	6.6	35.6	4.3	2.4	2.5
40～44歳	100.0	48.5	9.8	5.8	28.6	3.7	1.8	1.8
45～49歳	100.0	50.9	12.2	6.3	24.3	3.2	1.9	1.2
50～54歳	100.0	55.3	15.3	6.0	17.7	2.7	1.0	2.1
55～59歳	100.0	59.5	13.1	6.2	15.5	1.8	1.6	2.3
60～64歳	100.0	64.9	13.0	6.4	12.5	0.7	0.8	1.7
65～69歳	100.0	66.8	11.2	8.9	8.9	0.4	1.0	2.8
70～74歳	100.0	69.7	9.4	8.2	8.7	0.2	1.2	2.5
75～79歳	100.0	69.6	8.1	10.1	8.8	-	1.0	2.4
80～84歳	100.0	76.4	6.7	6.9	5.5	-	1.9	2.6
85歳以上	100.0	78.5	3.6	7.0	5.4	-	2.7	2.7

#### [縦%表]

男女計	計	持ち家 (一戸建て)	持ち家 (共同住宅)	賃貸住宅	民間借家	給与住宅	その他	不詳
年齢計	100.0	100.0	100.0	100.0	100.0	100.0	100.0	100.0
0～19歳	0.9	0.0	0.6	1.0	2.0	10.8	2.5	1.2
20～24歳	1.7	0.1	1.5	1.8	5.0	12.7	1.2	2.0
25～29歳	3.2	0.4	1.1	2.0	9.0	26.6	2.5	3.7
30～34歳	4.3	2.0	2.9	4.1	11.4	10.0	5.0	3.7
35～39歳	6.2	4.3	5.2	5.7	11.6	8.0	9.9	6.9
40～44歳	7.9	6.7	7.6	6.4	11.9	8.9	9.9	6.5
45～49歳	7.7	6.9	9.3	6.9	10.0	7.5	9.9	4.1
50～54歳	7.9	7.6	11.7	6.6	7.4	6.4	5.6	7.3
55～59歳	9.1	9.5	11.7	7.9	7.5	5.0	9.9	9.4
60～64歳	11.0	12.6	14.1	9.8	7.3	2.2	6.2	8.6
65～69歳	11.8	13.9	13.0	14.7	5.6	1.4	8.1	14.7
70～74歳	10.6	13.0	9.8	12.2	4.9	0.6	8.7	11.8
75～79歳	8.0	9.8	6.4	11.4	3.8	-	5.6	8.6
80～84歳	5.7	7.6	3.7	5.5	1.6	-	7.5	6.5
85歳以上	4.0	5.5	1.4	4.0	1.2	-	7.5	4.9

33. 住宅の所有形態×世帯主年齢(5歳階級)×世帯主性別(続)

男	計	持ち家 (一戸建て)	持ち家 (共同住宅)	賃貸住宅	民間借家	給与住宅	その他	不詳
年齢計	8,601	5,205	881	432	1,520	295	101	167
0～19歳	44	1	6	1	26	5	2	3
20～24歳	138	4	12	10	76	31	1	4
25～29歳	280	20	12	10	141	89	4	4
30～34歳	409	118	28	25	189	35	7	7
35～39歳	588	262	52	33	187	29	11	14
40～44歳	739	397	73	29	185	31	11	13
45～49歳	708	395	91	29	148	25	12	8
50～54歳	729	420	113	33	122	20	6	15
55～59歳	832	514	109	37	126	17	11	18
60～64歳	966	678	112	44	104	8	5	15
65～69歳	1,016	728	105	64	83	3	10	23
70～74歳	872	652	81	54	59	2	6	18
75～79歳	620	469	49	37	47	-	4	14
80～84歳	415	334	29	16	22	-	7	7
85歳以上	245	213	9	10	5	-	4	4

[横%表]

男	計	持ち家 (一戸建て)	持ち家 (共同住宅)	賃貸住宅	民間借家	給与住宅	その他	不詳
年齢計	100.0	60.5	10.2	5.0	17.7	3.4	1.2	1.9
0～19歳	100.0	2.3	13.6	2.3	59.1	11.4	4.5	6.8
20～24歳	100.0	2.9	8.7	7.2	55.1	22.5	0.7	2.9
25～29歳	100.0	7.1	4.3	3.6	50.4	31.8	1.4	1.4
30～34歳	100.0	28.9	6.8	6.1	46.2	8.6	1.7	1.7
35～39歳	100.0	44.6	8.8	5.6	31.8	4.9	1.9	2.4
40～44歳	100.0	53.7	9.9	3.9	25.0	4.2	1.5	1.8
45～49歳	100.0	55.8	12.9	4.1	20.9	3.5	1.7	1.1
50～54歳	100.0	57.6	15.5	4.5	16.7	2.7	0.8	2.1
55～59歳	100.0	61.8	13.1	4.4	15.1	2.0	1.3	2.2
60～64歳	100.0	70.2	11.6	4.6	10.8	0.8	0.5	1.6
65～69歳	100.0	71.7	10.3	6.3	8.2	0.3	1.0	2.3
70～74歳	100.0	74.8	9.3	6.2	6.8	0.2	0.7	2.1
75～79歳	100.0	75.6	7.9	6.0	7.6	-	0.6	2.3
80～84歳	100.0	80.5	7.0	3.9	5.3	-	1.7	1.7
85歳以上	100.0	86.9	3.7	4.1	2.0	-	1.6	1.6

[縦%表]

男	計	持ち家 (一戸建て)	持ち家 (共同住宅)	賃貸住宅	民間借家	給与住宅	その他	不詳
年齢計	100.0	100.0	100.0	100.0	100.0	100.0	100.0	100.0
0～19歳	0.5	0.0	0.7	0.2	1.7	1.7	2.0	1.8
20～24歳	1.6	0.1	1.4	2.3	5.0	10.5	1.0	2.4
25～29歳	3.3	0.4	1.4	2.3	9.3	30.2	4.0	2.4
30～34歳	4.8	2.3	3.2	5.8	12.4	11.9	6.9	4.2
35～39歳	6.8	5.0	5.9	7.6	12.3	9.8	10.9	8.4
40～44歳	8.6	7.6	8.3	6.7	12.2	10.5	10.9	7.8
45～49歳	8.2	7.6	10.3	6.7	9.7	8.5	11.9	4.8
50～54歳	8.5	8.1	12.8	7.6	8.0	6.8	5.9	9.0
55～59歳	9.7	9.9	12.4	8.6	8.3	5.8	10.9	10.8
60～64歳	11.2	13.0	12.7	10.2	6.8	2.7	5.0	9.0
65～69歳	11.8	14.0	11.9	14.8	5.5	1.0	9.9	13.8
70～74歳	10.1	12.5	9.2	12.5	3.9	0.7	5.9	10.8
75～79歳	7.2	9.0	5.6	8.6	3.1	-	4.0	8.4
80～84歳	4.8	6.4	3.3	3.7	1.4	-	6.9	4.2
85歳以上	2.8	4.1	1.0	2.3	0.3	-	4.0	2.4

33. 住宅の所有形態×世帯主年齢(5歳階級)×世帯主性別(続)

女	計	持ち家 (一戸建て)	持ち家 (共同住宅)	賃貸住宅	民間借家	給与住宅	その他	不詳
年齢計	2,410	1,052	243	352	559	66	60	78
0～19歳	59	-	1	7	15	34	2	-
20～24歳	54	1	5	4	27	15	1	1
25～29歳	68	3	-	6	47	7	-	5
30～34歳	69	6	5	7	47	1	1	2
35～39歳	91	9	7	12	55	-	5	3
40～44歳	129	24	12	21	63	1	5	3
45～49歳	143	38	13	25	59	2	4	2
50～54歳	136	58	19	19	31	3	3	3
55～59歳	169	82	22	25	29	1	5	5
60～64歳	246	108	46	33	48	-	5	6
65～69歳	283	140	41	51	33	2	3	13
70～74歳	294	161	29	42	43	-	8	11
75～79歳	265	147	23	52	31	-	5	7
80～84歳	208	142	13	27	12	-	5	9
85歳以上	196	133	7	21	19	-	8	8

[横%表]

女	計	持ち家 (一戸建て)	持ち家 (共同住宅)	賃貸住宅	民間借家	給与住宅	その他	不詳
年齢計	100.0	43.7	10.1	14.6	23.2	2.7	2.5	3.2
0～19歳	100.0	-	1.7	11.9	25.4	57.6	3.4	-
20～24歳	100.0	1.9	9.3	7.4	50.0	27.8	1.9	1.9
25～29歳	100.0	4.4	-	8.8	69.1	10.3	-	7.4
30～34歳	100.0	8.7	7.2	10.1	68.1	1.4	1.4	2.9
35～39歳	100.0	9.9	7.7	13.2	60.4	-	5.5	3.3
40～44歳	100.0	18.6	9.3	16.3	48.8	0.8	3.9	2.3
45～49歳	100.0	26.6	9.1	17.5	41.3	1.4	2.8	1.4
50～54歳	100.0	42.6	14.0	14.0	22.8	2.2	2.2	2.2
55～59歳	100.0	48.5	13.0	14.8	17.2	0.6	3.0	3.0
60～64歳	100.0	43.9	18.7	13.4	19.5	-	2.0	2.4
65～69歳	100.0	49.5	14.5	18.0	11.7	0.7	1.1	4.6
70～74歳	100.0	54.8	9.9	14.3	14.6	-	2.7	3.7
75～79歳	100.0	55.5	8.7	19.6	11.7	-	1.9	2.6
80～84歳	100.0	68.3	6.3	13.0	5.8	-	2.4	4.3
85歳以上	100.0	67.9	3.6	10.7	9.7	-	4.1	4.1

[縦%表]

女	計	持ち家 (一戸建て)	持ち家 (共同住宅)	賃貸住宅	民間借家	給与住宅	その他	不詳
年齢計	100.0	100.0	100.0	100.0	100.0	100.0	100.0	100.0
0～19歳	2.4	-	0.4	2.0	2.7	51.5	3.3	-
20～24歳	2.2	0.1	2.1	1.1	4.8	22.7	1.7	1.3
25～29歳	2.8	0.3	-	1.7	8.4	10.6	-	6.4
30～34歳	2.9	0.6	2.1	2.0	8.4	1.5	1.7	2.6
35～39歳	3.8	0.9	2.9	3.4	9.8	-	8.3	3.8
40～44歳	5.4	2.3	4.9	6.0	11.3	1.5	8.3	3.8
45～49歳	5.9	3.6	5.3	7.1	10.6	3.0	6.7	2.6
50～54歳	5.6	5.5	7.8	5.4	5.5	4.5	5.0	3.8
55～59歳	7.0	7.8	9.1	7.1	5.2	1.5	8.3	6.4
60～64歳	10.2	10.3	18.9	9.4	8.6	-	8.3	7.7
65～69歳	11.7	13.3	16.9	14.5	5.9	3.0	5.0	16.7
70～74歳	12.2	15.3	11.9	11.9	7.7	-	13.3	14.1
75～79歳	11.0	14.0	9.5	14.8	5.5	-	8.3	9.0
80～84歳	8.6	13.5	5.3	7.7	2.1	-	8.3	11.5
85歳以上	8.1	12.6	2.9	6.0	3.4	-	13.3	10.3

### 34. 5年前の居住地×世帯主年齢(5歳階級)×世帯主性別

男女計	計	5年前も現在の住所 (住宅も同じ)	5年前も現在の住所 (新・増改築等)	5年前には別の住所	不詳
年齢計	11,011	7,820	316	2,518	357
0～19歳	103	-	-	102	1
20～24歳	192	7	-	183	2
25～29歳	348	41	7	294	6
30～34歳	478	116	7	348	7
35～39歳	679	311	12	340	16
40～44歳	868	524	22	308	14
45～49歳	851	601	20	217	13
50～54歳	865	663	17	168	17
55～59歳	1,001	809	34	135	23
60～64歳	1,212	999	46	132	35
65～69歳	1,299	1,105	47	94	53
70～74歳	1,166	980	35	84	67
75～79歳	885	740	40	59	46
80～84歳	623	538	17	35	33
85歳以上	441	386	12	19	24

#### [横%表]

男女計	計	5年前も現在の住所 (住宅も同じ)	5年前も現在の住所 (新・増改築等)	5年前には別の住所	不詳
年齢計	100.0	71.0	2.9	22.9	3.2
0～19歳	100.0	-	-	99.0	1.0
20～24歳	100.0	3.6	-	95.3	1.0
25～29歳	100.0	11.8	2.0	84.5	1.7
30～34歳	100.0	24.3	1.5	72.8	1.5
35～39歳	100.0	45.8	1.8	50.1	2.4
40～44歳	100.0	60.4	2.5	35.5	1.6
45～49歳	100.0	70.6	2.4	25.5	1.5
50～54歳	100.0	76.6	2.0	19.4	2.0
55～59歳	100.0	80.8	3.4	13.5	2.3
60～64歳	100.0	82.4	3.8	10.9	2.9
65～69歳	100.0	85.1	3.6	7.2	4.1
70～74歳	100.0	84.0	3.0	7.2	5.7
75～79歳	100.0	83.6	4.5	6.7	5.2
80～84歳	100.0	86.4	2.7	5.6	5.3
85歳以上	100.0	87.5	2.7	4.3	5.4

#### [縦%表]

男女計	計	5年前も現在の住所 (住宅も同じ)	5年前も現在の住所 (新・増改築等)	5年前には別の住所	不詳
年齢計	100.0	100.0	100.0	100.0	100.0
0～19歳	0.9	-	-	4.1	0.3
20～24歳	1.7	0.1	-	7.3	0.6
25～29歳	3.2	0.5	2.2	11.7	1.7
30～34歳	4.3	1.5	2.2	13.8	2.0
35～39歳	6.2	4.0	3.8	13.5	4.5
40～44歳	7.9	6.7	7.0	12.2	3.9
45～49歳	7.7	7.7	6.3	8.6	3.6
50～54歳	7.9	8.5	5.4	6.7	4.8
55～59歳	9.1	10.3	10.8	5.4	6.4
60～64歳	11.0	12.8	14.6	5.2	9.8
65～69歳	11.8	14.1	14.9	3.7	14.8
70～74歳	10.6	12.5	11.1	3.3	18.8
75～79歳	8.0	9.5	12.7	2.3	12.9
80～84歳	5.7	6.9	5.4	1.4	9.2
85歳以上	4.0	4.9	3.8	0.8	6.7

34. 5年前の居住地×世帯主年齢(5歳階級)×世帯主性別(続)

男	計	5年前も現在の住所 (住宅も同じ)	5年前も現在の住所 (新・増改築等)	5年前には別の住所	不詳
年齢計	8,601	6,128	242	1,973	258
0～19歳	44	-	-	43	1
20～24歳	138	5	-	131	2
25～29歳	280	27	7	243	3
30～34歳	409	94	6	303	6
35～39歳	588	273	9	292	14
40～44歳	739	458	18	249	14
45～49歳	708	508	15	175	10
50～54歳	729	554	17	144	14
55～59歳	832	680	26	108	18
60～64歳	966	812	32	98	24
65～69歳	1,016	867	38	70	41
70～74歳	872	746	29	51	46
75～79歳	620	524	26	38	32
80～84歳	415	360	12	22	21
85歳以上	245	220	7	6	12

[横%表]

男	計	5年前も現在の住所 (住宅も同じ)	5年前も現在の住所 (新・増改築等)	5年前には別の住所	不詳
年齢計	100.0	71.2	2.8	22.9	3.0
0～19歳	100.0	-	-	97.7	2.3
20～24歳	100.0	3.6	-	94.9	1.4
25～29歳	100.0	9.6	2.5	86.8	1.1
30～34歳	100.0	23.0	1.5	74.1	1.5
35～39歳	100.0	46.4	1.5	49.7	2.4
40～44歳	100.0	62.0	2.4	33.7	1.9
45～49歳	100.0	71.8	2.1	24.7	1.4
50～54歳	100.0	76.0	2.3	19.8	1.9
55～59歳	100.0	81.7	3.1	13.0	2.2
60～64歳	100.0	84.1	3.3	10.1	2.5
65～69歳	100.0	85.3	3.7	6.9	4.0
70～74歳	100.0	85.6	3.3	5.8	5.3
75～79歳	100.0	84.5	4.2	6.1	5.2
80～84歳	100.0	86.7	2.9	5.3	5.1
85歳以上	100.0	89.8	2.9	2.4	4.9

[縦%表]

男	計	5年前も現在の住所 (住宅も同じ)	5年前も現在の住所 (新・増改築等)	5年前には別の住所	不詳
年齢計	100.0	100.0	100.0	100.0	100.0
0～19歳	0.5	-	-	2.2	0.4
20～24歳	1.6	0.1	-	6.6	0.8
25～29歳	3.3	0.4	2.9	12.3	1.2
30～34歳	4.8	1.5	2.5	15.4	2.3
35～39歳	6.8	4.5	3.7	14.8	5.4
40～44歳	8.6	7.5	7.4	12.6	5.4
45～49歳	8.2	8.3	6.2	8.9	3.9
50～54歳	8.5	9.0	7.0	7.3	5.4
55～59歳	9.7	11.1	10.7	5.5	7.0
60～64歳	11.2	13.3	13.2	5.0	9.3
65～69歳	11.8	14.1	15.7	3.5	15.9
70～74歳	10.1	12.2	12.0	2.6	17.8
75～79歳	7.2	8.6	10.7	1.9	12.4
80～84歳	4.8	5.9	5.0	1.1	8.1
85歳以上	2.8	3.6	2.9	0.3	4.7

34. 5年前の居住地×世帯主年齢(5歳階級)×世帯主性別(続)

女	計	5年前も現在の住所 (住宅も同じ)	5年前も現在の住所 (新・増改築等)	5年前には別の住所	不詳
年齢計	2,410	1,692	74	545	99
0～19歳	59	-	-	59	-
20～24歳	54	2	-	52	-
25～29歳	68	14	-	51	3
30～34歳	69	22	1	45	1
35～39歳	91	38	3	48	2
40～44歳	129	66	4	59	-
45～49歳	143	93	5	42	3
50～54歳	136	109	-	24	3
55～59歳	169	129	8	27	5
60～64歳	246	187	14	34	11
65～69歳	283	238	9	24	12
70～74歳	294	234	6	33	21
75～79歳	265	216	14	21	14
80～84歳	208	178	5	13	12
85歳以上	196	166	5	13	12

[横%表]

女	計	5年前も現在の住所 (住宅も同じ)	5年前も現在の住所 (新・増改築等)	5年前には別の住所	不詳
年齢計	100.0	70.2	3.1	22.6	4.1
0～19歳	100.0	-	-	100.0	-
20～24歳	100.0	3.7	-	96.3	-
25～29歳	100.0	20.6	-	75.0	4.4
30～34歳	100.0	31.9	1.4	65.2	1.4
35～39歳	100.0	41.8	3.3	52.7	2.2
40～44歳	100.0	51.2	3.1	45.7	-
45～49歳	100.0	65.0	3.5	29.4	2.1
50～54歳	100.0	80.1	-	17.6	2.2
55～59歳	100.0	76.3	4.7	16.0	3.0
60～64歳	100.0	76.0	5.7	13.8	4.5
65～69歳	100.0	84.1	3.2	8.5	4.2
70～74歳	100.0	79.6	2.0	11.2	7.1
75～79歳	100.0	81.5	5.3	7.9	5.3
80～84歳	100.0	85.6	2.4	6.3	5.8
85歳以上	100.0	84.7	2.6	6.6	6.1

[縦%表]

女	計	5年前も現在の住所 (住宅も同じ)	5年前も現在の住所 (新・増改築等)	5年前には別の住所	不詳
年齢計	100.0	100.0	100.0	100.0	100.0
0～19歳	2.4	-	-	10.8	-
20～24歳	2.2	0.1	-	9.5	-
25～29歳	2.8	0.8	-	9.4	3.0
30～34歳	2.9	1.3	1.4	8.3	1.0
35～39歳	3.8	2.2	4.1	8.8	2.0
40～44歳	5.4	3.9	5.4	10.8	-
45～49歳	5.9	5.5	6.8	7.7	3.0
50～54歳	5.6	6.4	-	4.4	3.0
55～59歳	7.0	7.6	10.8	5.0	5.1
60～64歳	10.2	11.1	18.9	6.2	11.1
65～69歳	11.7	14.1	12.2	4.4	12.1
70～74歳	12.2	13.8	8.1	6.1	21.2
75～79歳	11.0	12.8	18.9	3.9	14.1
80～84歳	8.6	10.5	6.8	2.4	12.1
85歳以上	8.1	9.8	6.8	2.4	12.1



35. 5年前の住宅の所有形態×世帯主年齢(5歳階級)×世帯主性別

男女計	計	持ち家 (一戸建て)	持ち家 (共同住宅)	賃貸住宅	民間借家	給与住宅	その他	不詳	非該当
年齢計	11,011	960	192	263	1,164	206	104	302	7,820
0～19歳	103	76	6	6	9	1	2	3	-
20～24歳	192	106	23	11	28	7	6	4	7
25～29歳	348	77	20	11	146	32	9	12	41
30～34歳	478	73	11	24	190	34	17	13	116
35～39歳	679	64	15	33	191	30	13	22	311
40～44歳	868	55	23	36	168	30	15	17	524
45～49歳	851	44	19	15	124	19	13	16	601
50～54歳	865	56	11	15	74	23	5	18	663
55～59歳	1,001	59	15	14	63	11	7	23	809
60～64歳	1,212	60	20	24	60	11	4	34	999
65～69歳	1,299	75	12	17	42	6	4	38	1,105
70～74歳	1,166	82	10	23	33	1	4	33	980
75～79歳	885	64	3	18	25	1	3	31	740
80～84歳	623	46	3	6	5	-	2	23	538
85歳以上	441	23	1	10	6	-	-	15	386

[横%表]

男女計	計	持ち家 (一戸建て)	持ち家 (共同住宅)	賃貸住宅	民間借家	給与住宅	その他	不詳	非該当
年齢計	100.0	8.7	1.7	2.4	10.6	1.9	0.9	2.7	71.0
0～19歳	100.0	73.8	5.8	5.8	8.7	1.0	1.9	2.9	-
20～24歳	100.0	55.2	12.0	5.7	14.6	3.6	3.1	2.1	3.6
25～29歳	100.0	22.1	5.7	3.2	42.0	9.2	2.6	3.4	11.8
30～34歳	100.0	15.3	2.3	5.0	39.7	7.1	3.6	2.7	24.3
35～39歳	100.0	9.4	2.2	4.9	28.1	4.4	1.9	3.2	45.8
40～44歳	100.0	6.3	2.6	4.1	19.4	3.5	1.7	2.0	60.4
45～49歳	100.0	5.2	2.2	1.8	14.6	2.2	1.5	1.9	70.6
50～54歳	100.0	6.5	1.3	1.7	8.6	2.7	0.6	2.1	76.6
55～59歳	100.0	5.9	1.5	1.4	6.3	1.1	0.7	2.3	80.8
60～64歳	100.0	5.0	1.7	2.0	5.0	0.9	0.3	2.8	82.4
65～69歳	100.0	5.8	0.9	1.3	3.2	0.5	0.3	2.9	85.1
70～74歳	100.0	7.0	0.9	2.0	2.8	0.1	0.3	2.8	84.0
75～79歳	100.0	7.2	0.3	2.0	2.8	0.1	0.3	3.5	83.6
80～84歳	100.0	7.4	0.5	1.0	0.8	-	0.3	3.7	86.4
85歳以上	100.0	5.2	0.2	2.3	1.4	-	-	3.4	87.5

[縦%表]

男女計	計	持ち家 (一戸建て)	持ち家 (共同住宅)	賃貸住宅	民間借家	給与住宅	その他	不詳	非該当
年齢計	100.0	100.0	100.0	100.0	100.0	100.0	100.0	100.0	100.0
0～19歳	0.9	7.9	3.1	2.3	0.8	0.5	1.9	1.0	-
20～24歳	1.7	11.0	12.0	4.2	2.4	3.4	5.8	1.3	0.1
25～29歳	3.2	8.0	10.4	4.2	12.5	15.5	8.7	4.0	0.5
30～34歳	4.3	7.6	5.7	9.1	16.3	16.5	16.3	4.3	1.5
35～39歳	6.2	6.7	7.8	12.5	16.4	14.6	12.5	7.3	4.0
40～44歳	7.9	5.7	12.0	13.7	14.4	14.6	14.4	5.6	6.7
45～49歳	7.7	4.6	9.9	5.7	10.7	9.2	12.5	5.3	7.7
50～54歳	7.9	5.8	5.7	5.7	6.4	11.2	4.8	6.0	8.5
55～59歳	9.1	6.1	7.8	5.3	5.4	5.3	6.7	7.6	10.3
60～64歳	11.0	6.3	10.4	9.1	5.2	5.3	3.8	11.3	12.8
65～69歳	11.8	7.8	6.3	6.5	3.6	2.9	3.8	12.6	14.1
70～74歳	10.6	8.5	5.2	8.7	2.8	0.5	3.8	10.9	12.5
75～79歳	8.0	6.7	1.6	6.8	2.1	0.5	2.9	10.3	9.5
80～84歳	5.7	4.8	1.6	2.3	0.4	-	1.9	7.6	6.9
85歳以上	4.0	2.4	0.5	3.8	0.5	-	-	5.0	4.9

35. 5年前の住宅の所有形態×世帯主年齢(5歳階級)×世帯主性別(続)

男	計	持ち家 (一戸建て)	持ち家 (共同住宅)	賃貸住宅	民間借家	給与住宅	その他	不詳	非該当
年齢計	8,601	719	155	183	931	189	77	219	6,128
0～19歳	44	34	2	2	2	-	2	2	-
20～24歳	138	70	18	7	22	6	6	4	5
25～29歳	280	63	19	7	120	29	9	6	27
30～34歳	409	59	9	21	167	31	15	13	94
35～39歳	588	49	14	26	166	30	11	19	273
40～44歳	739	48	18	32	134	26	7	16	458
45～49歳	708	37	13	10	102	16	9	13	508
50～54歳	729	50	8	13	60	23	5	16	554
55～59歳	832	47	11	11	47	11	6	19	680
60～64歳	966	42	19	14	42	11	2	24	812
65～69歳	1,016	60	12	13	31	5	2	26	867
70～74歳	872	62	7	15	17	1	1	23	746
75～79歳	620	52	3	6	16	-	2	17	524
80～84歳	415	33	1	3	4	-	-	14	360
85歳以上	245	13	1	3	1	-	-	7	220

[横%表]

男	計	持ち家 (一戸建て)	持ち家 (共同住宅)	賃貸住宅	民間借家	給与住宅	その他	不詳	非該当
年齢計	100.0	8.4	1.8	2.1	10.8	2.2	0.9	2.5	71.2
0～19歳	100.0	77.3	4.5	4.5	4.5	-	4.5	4.5	-
20～24歳	100.0	50.7	13.0	5.1	15.9	4.3	4.3	2.9	3.6
25～29歳	100.0	22.5	6.8	2.5	42.9	10.4	3.2	2.1	9.6
30～34歳	100.0	14.4	2.2	5.1	40.8	7.6	3.7	3.2	23.0
35～39歳	100.0	8.3	2.4	4.4	28.2	5.1	1.9	3.2	46.4
40～44歳	100.0	6.5	2.4	4.3	18.1	3.5	0.9	2.2	62.0
45～49歳	100.0	5.2	1.8	1.4	14.4	2.3	1.3	1.8	71.8
50～54歳	100.0	6.9	1.1	1.8	8.2	3.2	0.7	2.2	76.0
55～59歳	100.0	5.6	1.3	1.3	5.6	1.3	0.7	2.3	81.7
60～64歳	100.0	4.3	2.0	1.4	4.3	1.1	0.2	2.5	84.1
65～69歳	100.0	5.9	1.2	1.3	3.1	0.5	0.2	2.6	85.3
70～74歳	100.0	7.1	0.8	1.7	1.9	0.1	0.1	2.6	85.6
75～79歳	100.0	8.4	0.5	1.0	2.6	-	0.3	2.7	84.5
80～84歳	100.0	8.0	0.2	0.7	1.0	-	-	3.4	86.7
85歳以上	100.0	5.3	0.4	1.2	0.4	-	-	2.9	89.8

[縦%表]

男	計	持ち家 (一戸建て)	持ち家 (共同住宅)	賃貸住宅	民間借家	給与住宅	その他	不詳	非該当
年齢計	100.0	100.0	100.0	100.0	100.0	100.0	100.0	100.0	100.0
0～19歳	0.5	4.7	1.3	1.1	0.2	-	2.6	0.9	-
20～24歳	1.6	9.7	11.6	3.8	2.4	3.2	7.8	1.8	0.1
25～29歳	3.3	8.8	12.3	3.8	12.9	15.3	11.7	2.7	0.4
30～34歳	4.8	8.2	5.8	11.5	17.9	16.4	19.5	5.9	1.5
35～39歳	6.8	6.8	9.0	14.2	17.8	15.9	14.3	8.7	4.5
40～44歳	8.6	6.7	11.6	17.5	14.4	13.8	9.1	7.3	7.5
45～49歳	8.2	5.1	8.4	5.5	11.0	8.5	11.7	5.9	8.3
50～54歳	8.5	7.0	5.2	7.1	6.4	12.2	6.5	7.3	9.0
55～59歳	9.7	6.5	7.1	6.0	5.0	5.8	7.8	8.7	11.1
60～64歳	11.2	5.8	12.3	7.7	4.5	5.8	2.6	11.0	13.3
65～69歳	11.8	8.3	7.7	7.1	3.3	2.6	2.6	11.9	14.1
70～74歳	10.1	8.6	4.5	8.2	1.8	0.5	1.3	10.5	12.2
75～79歳	7.2	7.2	1.9	3.3	1.7	-	2.6	7.8	8.6
80～84歳	4.8	4.6	0.6	1.6	0.4	-	-	6.4	5.9
85歳以上	2.8	1.8	0.6	1.6	0.1	-	-	3.2	3.6

35. 5年前の住宅の所有形態×世帯主年齢(5歳階級)×世帯主性別(続)

女	計	持ち家 (一戸建て)	持ち家 (共同住宅)	賃貸住宅	民間借家	給与住宅	その他	不詳	非該当
年齢計	2,410	241	37	80	233	17	27	83	1,692
0～19歳	59	42	4	4	7	1	-	1	-
20～24歳	54	36	5	4	6	1	-	-	2
25～29歳	68	14	1	4	26	3	-	6	14
30～34歳	69	14	2	3	23	3	2	-	22
35～39歳	91	15	1	7	25	-	2	3	38
40～44歳	129	7	5	4	34	4	8	1	66
45～49歳	143	7	6	5	22	3	4	3	93
50～54歳	136	6	3	2	14	-	-	2	109
55～59歳	169	12	4	3	16	-	1	4	129
60～64歳	246	18	1	10	18	-	2	10	187
65～69歳	283	15	-	4	11	1	2	12	238
70～74歳	294	20	3	8	16	-	3	10	234
75～79歳	265	12	-	12	9	1	1	14	216
80～84歳	208	13	2	3	1	-	2	9	178
85歳以上	196	10	-	7	5	-	-	8	166

[横%表]

女	計	持ち家 (一戸建て)	持ち家 (共同住宅)	賃貸住宅	民間借家	給与住宅	その他	不詳	非該当
年齢計	100.0	10.0	1.5	3.3	9.7	0.7	1.1	3.4	70.2
0～19歳	100.0	71.2	6.8	6.8	11.9	1.7	-	1.7	-
20～24歳	100.0	66.7	9.3	7.4	11.1	1.9	-	-	3.7
25～29歳	100.0	20.6	1.5	5.9	38.2	4.4	-	8.8	20.6
30～34歳	100.0	20.3	2.9	4.3	33.3	4.3	2.9	-	31.9
35～39歳	100.0	16.5	1.1	7.7	27.5	-	2.2	3.3	41.8
40～44歳	100.0	5.4	3.9	3.1	26.4	3.1	6.2	0.8	51.2
45～49歳	100.0	4.9	4.2	3.5	15.4	2.1	2.8	2.1	65.0
50～54歳	100.0	4.4	2.2	1.5	10.3	-	-	1.5	80.1
55～59歳	100.0	7.1	2.4	1.8	9.5	-	0.6	2.4	76.3
60～64歳	100.0	7.3	0.4	4.1	7.3	-	0.8	4.1	76.0
65～69歳	100.0	5.3	-	1.4	3.9	0.4	0.7	4.2	84.1
70～74歳	100.0	6.8	1.0	2.7	5.4	-	1.0	3.4	79.6
75～79歳	100.0	4.5	-	4.5	3.4	0.4	0.4	5.3	81.5
80～84歳	100.0	6.3	1.0	1.4	0.5	-	1.0	4.3	85.6
85歳以上	100.0	5.1	-	3.6	2.6	-	-	4.1	84.7

[縦%表]

女	計	持ち家 (一戸建て)	持ち家 (共同住宅)	賃貸住宅	民間借家	給与住宅	その他	不詳	非該当
年齢計	100.0	100.0	100.0	100.0	100.0	100.0	100.0	100.0	100.0
0～19歳	2.4	17.4	10.8	5.0	3.0	5.9	-	1.2	-
20～24歳	2.2	14.9	13.5	5.0	2.6	5.9	-	-	0.1
25～29歳	2.8	5.8	2.7	5.0	11.2	17.6	-	7.2	0.8
30～34歳	2.9	5.8	5.4	3.8	9.9	17.6	7.4	-	1.3
35～39歳	3.8	6.2	2.7	8.8	10.7	-	7.4	3.6	2.2
40～44歳	5.4	2.9	13.5	5.0	14.6	23.5	29.6	1.2	3.9
45～49歳	5.9	2.9	16.2	6.3	9.4	17.6	14.8	3.6	5.5
50～54歳	5.6	2.5	8.1	2.5	6.0	-	-	2.4	6.4
55～59歳	7.0	5.0	10.8	3.8	6.9	-	3.7	4.8	7.6
60～64歳	10.2	7.5	2.7	12.5	7.7	-	7.4	12.0	11.1
65～69歳	11.7	6.2	-	5.0	4.7	5.9	7.4	14.5	14.1
70～74歳	12.2	8.3	8.1	10.0	6.9	-	11.1	12.0	13.8
75～79歳	11.0	5.0	-	15.0	3.9	5.9	3.7	16.9	12.8
80～84歳	8.6	5.4	5.4	3.8	0.4	-	7.4	10.8	10.5
85歳以上	8.1	4.1	-	8.8	2.1	-	-	9.6	9.8

個人単位のクロス集計結果表(全世帯主および18歳以上世帯員について、実数および%)

1. 性別×年齢(5歳階級)

	[横%表]			[縦%表]					
	男女計	男	女	男女計	男	女			
年齢計	23,084	11,025	12,059	100.0	47.8	52.2	男女計	男	女
0～19歳	556	251	305	100.0	45.1	54.9	100.0	100.0	100.0
20～24歳	1,107	550	557	100.0	49.7	50.3	2.4	2.3	2.5
25～29歳	1,241	620	621	100.0	50.0	50.0	4.8	5.0	4.6
30～34歳	1,383	694	689	100.0	50.2	49.8	5.4	5.6	5.1
35～39歳	1,779	868	911	100.0	48.8	51.2	6.0	6.3	5.7
40～44歳	1,987	993	994	100.0	50.0	50.0	7.7	7.9	7.6
45～49歳	1,824	905	919	100.0	49.6	50.4	8.6	9.0	8.2
50～54歳	1,779	860	919	100.0	48.3	51.7	7.9	8.2	7.6
55～59歳	1,815	915	900	100.0	50.4	49.6	7.7	7.8	7.6
60～64歳	2,166	1,031	1,135	100.0	47.6	52.4	7.9	8.3	7.5
65～69歳	2,258	1,055	1,203	100.0	46.7	53.3	9.4	9.4	9.4
70～74歳	1,900	900	1,000	100.0	47.4	52.6	9.8	9.6	10.0
75～79歳	1,433	644	789	100.0	44.9	55.1	8.2	8.2	8.3
80～84歳	1,037	447	590	100.0	43.1	56.9	6.2	5.8	6.5
85歳以上	819	292	527	100.0	35.7	64.3	4.5	4.1	4.9
							3.5	2.6	4.4

2. 性別×出生年(5年階級)

	[横%表]			[縦%表]					
	男女計	男	女	男女計	男	女			
年齢計	23,084	11,025	12,059	100.0	47.8	52.2	男女計	男	女
1939年以前	3,438	1,450	1,988	100.0	42.2	57.8	100.0	100.0	100.0
1940～1944年	1,914	907	1,007	100.0	47.4	52.6	14.9	13.2	16.5
1945～1949年	2,339	1,082	1,257	100.0	46.3	53.7	8.3	8.2	8.4
1950～1954年	2,095	1,016	1,079	100.0	48.5	51.5	10.1	9.8	10.4
1955～1959年	1,797	903	894	100.0	50.3	49.7	9.1	9.2	8.9
1960～1964年	1,846	894	952	100.0	48.4	51.6	7.8	8.2	7.4
1965～1969年	1,802	907	895	100.0	50.3	49.7	8.0	8.1	7.9
1970～1974年	2,027	1,006	1,021	100.0	49.6	50.4	7.8	8.2	7.4
1975～1979年	1,679	814	865	100.0	48.5	51.5	8.8	9.1	8.5
1980～1984年	1,370	686	684	100.0	50.1	49.9	7.3	7.4	7.2
1985～1989年	1,199	603	596	100.0	50.3	49.7	5.9	6.2	5.7
1990～1994年	1,162	574	588	100.0	49.4	50.6	5.2	5.5	4.9
1995～1999年	416	183	233	100.0	44.0	56.0	5.0	5.2	4.9
							1.8	1.7	1.9

### 3. 続柄×年齢(5歳階級)×性別

男女計	計	世帯主	配偶者	子	子の配偶者	孫	孫の配偶者	世帯主の父母	配偶者の父母	祖父母	兄弟姉妹	その他の親族	恋人・友人等	その他	不詳
年齢計	23,084	11,011	6,775	3,697	314	194	5	673	146	5	124	35	61	38	6
0～19歳	556	103	3	392	1	51	-	-	-	-	3	2	1	-	-
20～24歳	1,107	192	34	783	9	68	1	-	-	-	2	3	13	1	1
25～29歳	1,241	348	175	630	16	52	1	-	-	-	7	4	8	-	-
30～34歳	1,383	478	382	454	32	13	2	-	-	-	3	2	12	4	1
35～39歳	1,779	679	595	433	44	9	-	-	-	-	12	-	5	2	-
40～44歳	1,987	868	657	392	50	-	-	-	-	-	10	1	5	4	-
45～49歳	1,824	851	617	261	63	1	1	-	-	-	12	4	5	8	1
50～54歳	1,779	865	674	168	46	-	-	7	-	-	12	3	3	-	1
55～59歳	1,815	1,001	656	102	27	-	-	6	1	-	11	3	4	4	-
60～64歳	2,166	1,212	822	53	16	-	-	27	6	-	22	3	2	2	1
65～69歳	2,258	1,299	844	25	5	-	-	54	10	1	14	2	1	3	-
70～74歳	1,900	1,166	629	3	4	-	-	70	15	-	8	-	1	3	1
75～79歳	1,433	885	402	1	1	-	-	111	21	-	4	3	-	5	-
80～84歳	1,037	623	217	-	-	-	-	157	34	-	2	1	1	2	-
85歳以上	819	441	68	-	-	-	-	241	59	4	2	4	-	-	-

#### [横%表]

男女計	計	世帯主	配偶者	子	子の配偶者	孫	孫の配偶者	世帯主の父母	配偶者の父母	祖父母	兄弟姉妹	その他の親族	恋人・友人等	その他	不詳
年齢計	100.0	47.7	29.3	16.0	1.4	0.8	0.0	2.9	0.6	0.0	0.5	0.2	0.3	0.2	0.0
0～19歳	100.0	18.5	0.5	70.5	0.2	9.2	-	-	-	-	0.5	0.4	0.2	-	-
20～24歳	100.0	17.3	3.1	70.7	0.8	6.1	0.1	-	-	-	0.2	0.3	1.2	0.1	0.1
25～29歳	100.0	28.0	14.1	50.8	1.3	4.2	0.1	-	-	-	0.6	0.3	0.6	-	-
30～34歳	100.0	34.6	27.6	32.8	2.3	0.9	0.1	-	-	-	0.2	0.1	0.9	0.3	0.1
35～39歳	100.0	38.2	33.4	24.3	2.5	0.5	-	-	-	-	0.7	-	0.3	0.1	-
40～44歳	100.0	43.7	33.1	19.7	2.5	-	-	-	-	-	0.5	0.1	0.3	0.2	-
45～49歳	100.0	46.7	33.8	14.3	3.5	0.1	0.1	-	-	-	0.7	0.2	0.3	0.4	0.1
50～54歳	100.0	48.6	37.9	9.4	2.6	-	-	0.4	-	-	0.7	0.2	0.2	-	0.1
55～59歳	100.0	55.2	36.1	5.6	1.5	-	-	0.3	0.1	-	0.6	0.2	0.2	0.2	-
60～64歳	100.0	56.0	38.0	2.4	0.7	-	-	1.2	0.3	-	1.0	0.1	0.1	0.1	0.0
65～69歳	100.0	57.5	37.4	1.1	0.2	-	-	2.4	0.4	0.0	0.6	0.1	0.0	0.1	-
70～74歳	100.0	61.4	33.1	0.2	0.2	-	-	3.7	0.8	-	0.4	-	0.1	0.2	0.1
75～79歳	100.0	61.8	28.1	0.1	0.1	-	-	7.7	1.5	-	0.3	0.2	-	0.3	-
80～84歳	100.0	60.1	20.9	-	-	-	-	15.1	3.3	-	0.2	0.1	0.1	0.2	-
85歳以上	100.0	53.8	8.3	-	-	-	-	29.4	7.2	0.5	0.2	0.5	-	-	-

#### [縦%表]

男女計	計	世帯主	配偶者	子	子の配偶者	孫	孫の配偶者	世帯主の父母	配偶者の父母	祖父母	兄弟姉妹	その他の親族	恋人・友人等	その他	不詳
年齢計	100.0	100.0	100.0	100.0	100.0	100.0	100.0	100.0	100.0	100.0	100.0	100.0	100.0	100.0	100.0
0～19歳	2.4	0.9	0.0	10.6	0.3	26.3	-	-	-	-	2.4	5.7	1.6	-	-
20～24歳	4.8	1.7	0.5	21.2	2.9	35.1	20.0	-	-	-	1.6	8.6	21.3	2.6	16.7
25～29歳	5.4	3.2	2.6	17.0	5.1	26.8	20.0	-	-	-	5.6	11.4	13.1	-	-
30～34歳	6.0	4.3	5.6	12.3	10.2	6.7	40.0	-	-	-	2.4	5.7	19.7	10.5	16.7
35～39歳	7.7	6.2	8.8	11.7	14.0	4.6	-	-	-	-	9.7	-	8.2	5.3	-
40～44歳	8.6	7.9	9.7	10.6	15.9	-	-	-	-	-	8.1	2.9	8.2	10.5	-
45～49歳	7.9	7.7	9.1	7.1	20.1	0.5	20.0	-	-	-	9.7	11.4	8.2	21.1	16.7
50～54歳	7.7	7.9	9.9	4.5	14.6	-	-	1.0	-	-	9.7	8.6	4.9	-	16.7
55～59歳	7.9	9.1	9.7	2.8	8.6	-	-	0.9	0.7	-	8.9	8.6	6.6	10.5	-
60～64歳	9.4	11.0	12.1	1.4	5.1	-	-	4.0	4.1	-	17.7	8.6	3.3	5.3	16.7
65～69歳	9.8	11.8	12.5	0.7	1.6	-	-	8.0	6.8	20.0	11.3	5.7	1.6	7.9	-
70～74歳	8.2	10.6	9.3	0.1	1.3	-	-	10.4	10.3	-	6.5	-	1.6	7.9	16.7
75～79歳	6.2	8.0	5.9	0.0	0.3	-	-	16.5	14.4	-	3.2	8.6	-	13.2	-
80～84歳	4.5	5.7	3.2	-	-	-	-	23.3	23.3	-	1.6	2.9	1.6	5.3	-
85歳以上	3.5	4.0	1.0	-	-	-	-	35.8	40.4	80.0	1.6	11.4	-	-	-

3. 続柄×年齢(5歳階級)×性別(続)

男	計	世帯主	配偶者	子	子の配偶者	孫	孫の配偶者	世帯主の父母	配偶者の父母	祖父母	兄弟姉妹	その他の親族	恋人・友人等	その他	不詳
年齢計	11,025	8,601	54	1,975	77	95	1	103	31	-	47	12	15	10	4
0～19歳	251	44	-	182	-	24	-	-	-	-	1	-	-	-	-
20～24歳	550	138	1	376	1	29	-	-	-	-	2	1	-	1	1
25～29歳	620	280	1	300	6	25	-	-	-	-	5	2	1	-	-
30～34歳	694	409	13	248	6	12	-	-	-	-	2	-	3	1	-
35～39歳	868	588	4	252	13	5	-	-	-	-	4	-	1	1	-
40～44歳	993	739	6	227	11	-	-	-	-	-	6	1	2	1	-
45～49歳	905	708	4	168	14	-	1	-	-	-	5	1	2	1	1
50～54歳	860	729	6	106	8	-	-	-	-	-	7	1	2	-	1
55～59歳	915	832	3	64	8	-	-	2	-	-	3	2	-	1	-
60～64歳	1,031	966	4	34	7	-	-	7	-	-	8	1	1	2	1
65～69歳	1,055	1,016	8	16	1	-	-	9	1	-	3	-	1	-	-
70～74歳	900	872	2	2	2	-	-	14	5	-	1	-	1	1	-
75～79歳	644	620	1	-	-	-	-	18	4	-	-	1	-	-	-
80～84歳	447	415	1	-	-	-	-	21	8	-	-	-	1	1	-
85歳以上	292	245	-	-	-	-	-	32	13	-	-	2	-	-	-

[横%表]

男	計	世帯主	配偶者	子	子の配偶者	孫	孫の配偶者	世帯主の父母	配偶者の父母	祖父母	兄弟姉妹	その他の親族	恋人・友人等	その他	不詳
年齢計	100.0	78.0	0.5	17.9	0.7	0.9	0.0	0.9	0.3	-	0.4	0.1	0.1	0.1	0.0
0～19歳	100.0	17.5	-	72.5	-	9.6	-	-	-	-	0.4	-	-	-	-
20～24歳	100.0	25.1	0.2	68.4	0.2	5.3	-	-	-	-	0.4	0.2	-	0.2	0.2
25～29歳	100.0	45.2	0.2	48.4	1.0	4.0	-	-	-	-	0.8	0.3	0.2	-	-
30～34歳	100.0	58.9	1.9	35.7	0.9	1.7	-	-	-	-	0.3	-	0.4	0.1	-
35～39歳	100.0	67.7	0.5	29.0	1.5	0.6	-	-	-	-	0.5	-	0.1	0.1	-
40～44歳	100.0	74.4	0.6	22.9	1.1	-	-	-	-	-	0.6	0.1	0.2	0.1	-
45～49歳	100.0	78.2	0.4	18.6	1.5	-	0.1	-	-	-	0.6	0.1	0.2	0.1	0.1
50～54歳	100.0	84.8	0.7	12.3	0.9	-	-	-	-	-	0.8	0.1	0.2	-	0.1
55～59歳	100.0	90.9	0.3	7.0	0.9	-	-	0.2	-	-	0.3	0.2	-	0.1	-
60～64歳	100.0	93.7	0.4	3.3	0.7	-	-	0.7	-	-	0.8	0.1	0.1	0.2	0.1
65～69歳	100.0	96.3	0.8	1.5	0.1	-	-	0.9	0.1	-	0.3	-	0.1	-	-
70～74歳	100.0	96.9	0.2	0.2	0.2	-	-	1.6	0.6	-	0.1	-	0.1	0.1	-
75～79歳	100.0	96.3	0.2	-	-	-	-	2.8	0.6	-	-	0.2	-	-	-
80～84歳	100.0	92.8	0.2	-	-	-	-	4.7	1.8	-	-	-	0.2	0.2	-
85歳以上	100.0	83.9	-	-	-	-	-	11.0	4.5	-	-	0.7	-	-	-

[縦%表]

男	計	世帯主	配偶者	子	子の配偶者	孫	孫の配偶者	世帯主の父母	配偶者の父母	祖父母	兄弟姉妹	その他の親族	恋人・友人等	その他	不詳
年齢計	100.0	100.0	100.0	100.0	100.0	100.0	100.0	100.0	100.0	-	100.0	100.0	100.0	100.0	100.0
0～19歳	2.3	0.5	-	9.2	-	25.3	-	-	-	-	2.1	-	-	-	-
20～24歳	5.0	1.6	1.9	19.0	1.3	30.5	-	-	-	-	4.3	8.3	-	10.0	25.0
25～29歳	5.6	3.3	1.9	15.2	7.8	26.3	-	-	-	-	10.6	16.7	6.7	-	-
30～34歳	6.3	4.8	24.1	12.6	7.8	12.6	-	-	-	-	4.3	-	20.0	10.0	-
35～39歳	7.9	6.8	7.4	12.8	16.9	5.3	-	-	-	-	8.5	-	6.7	10.0	-
40～44歳	9.0	8.6	11.1	11.5	14.3	-	-	-	-	-	12.8	8.3	13.3	10.0	-
45～49歳	8.2	8.2	7.4	8.5	18.2	-	100.0	-	-	-	10.6	8.3	13.3	10.0	25.0
50～54歳	7.8	8.5	11.1	5.4	10.4	-	-	-	-	-	14.9	8.3	13.3	-	25.0
55～59歳	8.3	9.7	5.6	3.2	10.4	-	-	1.9	-	-	6.4	16.7	-	10.0	-
60～64歳	9.4	11.2	7.4	1.7	9.1	-	-	6.8	-	-	17.0	8.3	6.7	20.0	25.0
65～69歳	9.6	11.8	14.8	0.8	1.3	-	-	8.7	3.2	-	6.4	-	6.7	-	-
70～74歳	8.2	10.1	3.7	0.1	2.6	-	-	13.6	16.1	-	2.1	-	6.7	10.0	-
75～79歳	5.8	7.2	1.9	-	-	-	-	17.5	12.9	-	-	8.3	-	-	-
80～84歳	4.1	4.8	1.9	-	-	-	-	20.4	25.8	-	-	-	6.7	10.0	-
85歳以上	2.6	2.8	-	-	-	-	-	31.1	41.9	-	-	16.7	-	-	-

3. 続柄×年齢(5歳階級)×性別(続)

女	計	世帯主	配偶者	子	子の配偶者	孫	孫の配偶者	世帯主の父母	配偶者の父母	祖父母	兄弟姉妹	その他の親族	恋人・友人等	その他	不詳
年齢計	12,059	2,410	6,721	1,722	237	99	4	570	115	5	77	23	46	28	2
0～19歳	305	59	3	210	1	27	-	-	-	-	2	2	1	-	-
20～24歳	557	54	33	407	8	39	1	-	-	-	-	2	13	-	-
25～29歳	621	68	174	330	10	27	1	-	-	-	2	2	7	-	-
30～34歳	689	69	369	206	26	1	2	-	-	-	1	2	9	3	1
35～39歳	911	91	591	181	31	4	-	-	-	-	8	-	4	1	-
40～44歳	994	129	651	165	39	-	-	-	-	-	4	-	3	3	-
45～49歳	919	143	613	93	49	1	-	-	-	-	7	3	3	7	-
50～54歳	919	136	668	62	38	-	-	7	-	-	5	2	1	-	-
55～59歳	900	169	653	38	19	-	-	4	1	-	8	1	4	3	-
60～64歳	1,135	246	818	19	9	-	-	20	6	-	14	2	1	-	-
65～69歳	1,203	283	836	9	4	-	-	45	9	1	11	2	-	3	-
70～74歳	1,000	294	627	1	2	-	-	56	10	-	7	-	-	2	1
75～79歳	789	265	401	1	1	-	-	93	17	-	4	2	-	5	-
80～84歳	590	208	216	-	-	-	-	136	26	-	2	1	-	1	-
85歳以上	527	196	68	-	-	-	-	209	46	4	2	2	-	-	-

[横%表]

女	計	世帯主	配偶者	子	子の配偶者	孫	孫の配偶者	世帯主の父母	配偶者の父母	祖父母	兄弟姉妹	その他の親族	恋人・友人等	その他	不詳
年齢計	100.0	20.0	55.7	14.3	2.0	0.8	0.0	4.7	1.0	0.0	0.6	0.2	0.4	0.2	0.0
0～19歳	100.0	19.3	1.0	68.9	0.3	8.9	-	-	-	-	0.7	0.7	0.3	-	-
20～24歳	100.0	9.7	5.9	73.1	1.4	7.0	0.2	-	-	-	-	0.4	2.3	-	-
25～29歳	100.0	11.0	28.0	53.1	1.6	4.3	0.2	-	-	-	0.3	0.3	1.1	-	-
30～34歳	100.0	10.0	53.6	29.9	3.8	0.1	0.3	-	-	-	0.1	0.3	1.3	0.4	0.1
35～39歳	100.0	10.0	64.9	19.9	3.4	0.4	-	-	-	-	0.9	-	0.4	0.1	-
40～44歳	100.0	13.0	65.5	16.6	3.9	-	-	-	-	-	0.4	-	0.3	0.3	-
45～49歳	100.0	15.6	66.7	10.1	5.3	0.1	-	-	-	-	0.8	0.3	0.3	0.8	-
50～54歳	100.0	14.8	72.7	6.7	4.1	-	-	0.8	-	-	0.5	0.2	0.1	-	-
55～59歳	100.0	18.8	72.6	4.2	2.1	-	-	0.4	0.1	-	0.9	0.1	0.4	0.3	-
60～64歳	100.0	21.7	72.1	1.7	0.8	-	-	1.8	0.5	-	1.2	0.2	0.1	-	-
65～69歳	100.0	23.5	69.5	0.7	0.3	-	-	3.7	0.7	0.1	0.9	0.2	-	0.2	-
70～74歳	100.0	29.4	62.7	0.1	0.2	-	-	5.6	1.0	-	0.7	-	-	0.2	0.1
75～79歳	100.0	33.6	50.8	0.1	0.1	-	-	11.8	2.2	-	0.5	0.3	-	0.6	-
80～84歳	100.0	35.3	36.6	-	-	-	-	23.1	4.4	-	0.3	0.2	-	0.2	-
85歳以上	100.0	37.2	12.9	-	-	-	-	39.7	8.7	0.8	0.4	0.4	-	-	-

[縦%表]

女	計	世帯主	配偶者	子	子の配偶者	孫	孫の配偶者	世帯主の父母	配偶者の父母	祖父母	兄弟姉妹	その他の親族	恋人・友人等	その他	不詳
年齢計	100.0	100.0	100.0	100.0	100.0	100.0	100.0	100.0	100.0	100.0	100.0	100.0	100.0	100.0	100.0
0～19歳	2.5	2.4	0.0	12.2	0.4	27.3	-	-	-	-	2.6	8.7	2.2	-	-
20～24歳	4.6	2.2	0.5	23.6	3.4	39.4	25.0	-	-	-	-	8.7	28.3	-	-
25～29歳	5.1	2.8	2.6	19.2	4.2	27.3	25.0	-	-	-	2.6	8.7	15.2	-	-
30～34歳	5.7	2.9	5.5	12.0	11.0	1.0	50.0	-	-	-	1.3	8.7	19.6	10.7	50.0
35～39歳	7.6	3.8	8.8	10.5	13.1	4.0	-	-	-	-	10.4	-	8.7	3.6	-
40～44歳	8.2	5.4	9.7	9.6	16.5	-	-	-	-	-	5.2	-	6.5	10.7	-
45～49歳	7.6	5.9	9.1	5.4	20.7	1.0	-	-	-	-	9.1	13.0	6.5	25.0	-
50～54歳	7.6	5.6	9.9	3.6	16.0	-	-	1.2	-	-	6.5	8.7	2.2	-	-
55～59歳	7.5	7.0	9.7	2.2	8.0	-	-	0.7	0.9	-	10.4	4.3	8.7	10.7	-
60～64歳	9.4	10.2	12.2	1.1	3.8	-	-	3.5	5.2	-	18.2	8.7	2.2	-	-
65～69歳	10.0	11.7	12.4	0.5	1.7	-	-	7.9	7.8	20.0	14.3	8.7	-	10.7	-
70～74歳	8.3	12.2	9.3	0.1	0.8	-	-	9.8	8.7	-	9.1	-	-	7.1	50.0
75～79歳	6.5	11.0	6.0	0.1	0.4	-	-	16.3	14.8	-	5.2	8.7	-	17.9	-
80～84歳	4.9	8.6	3.2	-	-	-	-	23.9	22.6	-	2.6	4.3	-	3.6	-
85歳以上	4.4	8.1	1.0	-	-	-	-	36.7	40.0	80.0	2.6	8.7	-	-	-

#### 4. 在学・卒業の別×年齢(5歳階級)×性別

男女計	計	在学中 (中退含む)	卒業	不詳
年齢計	23,084	1,022	15,917	6,145
0～19歳	556	410	104	42
20～24歳	1,107	406	547	154
25～29歳	1,241	63	927	251
30～34歳	1,383	26	1,041	316
35～39歳	1,779	26	1,356	397
40～44歳	1,987	15	1,509	463
45～49歳	1,824	14	1,345	465
50～54歳	1,779	9	1,332	438
55～59歳	1,815	9	1,340	466
60～64歳	2,166	10	1,529	627
65～69歳	2,258	12	1,516	730
70～74歳	1,900	5	1,201	694
75～79歳	1,433	6	908	519
80～84歳	1,037	7	693	337
85歳以上	819	4	569	246

#### [横%表]

男女計	計	在学中 (中退含む)	卒業	不詳
年齢計	100.0	4.4	69.0	26.6
0～19歳	100.0	73.7	18.7	7.6
20～24歳	100.0	36.7	49.4	13.9
25～29歳	100.0	5.1	74.7	20.2
30～34歳	100.0	1.9	75.3	22.8
35～39歳	100.0	1.5	76.2	22.3
40～44歳	100.0	0.8	75.9	23.3
45～49歳	100.0	0.8	73.7	25.5
50～54歳	100.0	0.5	74.9	24.6
55～59歳	100.0	0.5	73.8	25.7
60～64歳	100.0	0.5	70.6	28.9
65～69歳	100.0	0.5	67.1	32.3
70～74歳	100.0	0.3	63.2	36.5
75～79歳	100.0	0.4	63.4	36.2
80～84歳	100.0	0.7	66.8	32.5
85歳以上	100.0	0.5	69.5	30.0

#### [縦%表]

男女計	計	在学中 (中退含む)	卒業	不詳
年齢計	100.0	100.0	100.0	100.0
0～19歳	2.4	40.1	0.7	0.7
20～24歳	4.8	39.7	3.4	2.5
25～29歳	5.4	6.2	5.8	4.1
30～34歳	6.0	2.5	6.5	5.1
35～39歳	7.7	2.5	8.5	6.5
40～44歳	8.6	1.5	9.5	7.5
45～49歳	7.9	1.4	8.5	7.6
50～54歳	7.7	0.9	8.4	7.1
55～59歳	7.9	0.9	8.4	7.6
60～64歳	9.4	1.0	9.6	10.2
65～69歳	9.8	1.2	9.5	11.9
70～74歳	8.2	0.5	7.5	11.3
75～79歳	6.2	0.6	5.7	8.4
80～84歳	4.5	0.7	4.4	5.5
85歳以上	3.5	0.4	3.6	4.0



4. 在学・卒業の別×年齢(5歳階級)×性別(続)

男	計	在学中 (中退含む)	卒業	不詳
年齢計	11,025	501	7,833	2,691
0～19歳	251	165	65	21
20～24歳	550	213	263	74
25～29歳	620	39	480	101
30～34歳	694	12	534	148
35～39歳	868	16	669	183
40～44歳	993	7	769	217
45～49歳	905	9	675	221
50～54歳	860	5	654	201
55～59歳	915	6	705	204
60～64歳	1,031	9	762	260
65～69歳	1,055	7	734	314
70～74歳	900	3	607	290
75～79歳	644	4	409	231
80～84歳	447	4	300	143
85歳以上	292	2	207	83

[横%表]

男	計	在学中 (中退含む)	卒業	不詳
年齢計	100.0	4.5	71.0	24.4
0～19歳	100.0	65.7	25.9	8.4
20～24歳	100.0	38.7	47.8	13.5
25～29歳	100.0	6.3	77.4	16.3
30～34歳	100.0	1.7	76.9	21.3
35～39歳	100.0	1.8	77.1	21.1
40～44歳	100.0	0.7	77.4	21.9
45～49歳	100.0	1.0	74.6	24.4
50～54歳	100.0	0.6	76.0	23.4
55～59歳	100.0	0.7	77.0	22.3
60～64歳	100.0	0.9	73.9	25.2
65～69歳	100.0	0.7	69.6	29.8
70～74歳	100.0	0.3	67.4	32.2
75～79歳	100.0	0.6	63.5	35.9
80～84歳	100.0	0.9	67.1	32.0
85歳以上	100.0	0.7	70.9	28.4

[縦%表]

男	計	在学中 (中退含む)	卒業	不詳
年齢計	100.0	100.0	100.0	100.0
0～19歳	2.3	32.9	0.8	0.8
20～24歳	5.0	42.5	3.4	2.7
25～29歳	5.6	7.8	6.1	3.8
30～34歳	6.3	2.4	6.8	5.5
35～39歳	7.9	3.2	8.5	6.8
40～44歳	9.0	1.4	9.8	8.1
45～49歳	8.2	1.8	8.6	8.2
50～54歳	7.8	1.0	8.3	7.5
55～59歳	8.3	1.2	9.0	7.6
60～64歳	9.4	1.8	9.7	9.7
65～69歳	9.6	1.4	9.4	11.7
70～74歳	8.2	0.6	7.7	10.8
75～79歳	5.8	0.8	5.2	8.6
80～84歳	4.1	0.8	3.8	5.3
85歳以上	2.6	0.4	2.6	3.1

#### 4. 在学・卒業の別×年齢(5歳階級)×性別(続)

女	計	在学中 (中退含む)	卒業	不詳
年齢計	12,059	521	8,084	3,454
0～19歳	305	245	39	21
20～24歳	557	193	284	80
25～29歳	621	24	447	150
30～34歳	689	14	507	168
35～39歳	911	10	687	214
40～44歳	994	8	740	246
45～49歳	919	5	670	244
50～54歳	919	4	678	237
55～59歳	900	3	635	262
60～64歳	1,135	1	767	367
65～69歳	1,203	5	782	416
70～74歳	1,000	2	594	404
75～79歳	789	2	499	288
80～84歳	590	3	393	194
85歳以上	527	2	362	163

#### [横%表]

女	計	在学中 (中退含む)	卒業	不詳
年齢計	100.0	4.3	67.0	28.6
0～19歳	100.0	80.3	12.8	6.9
20～24歳	100.0	34.6	51.0	14.4
25～29歳	100.0	3.9	72.0	24.2
30～34歳	100.0	2.0	73.6	24.4
35～39歳	100.0	1.1	75.4	23.5
40～44歳	100.0	0.8	74.4	24.7
45～49歳	100.0	0.5	72.9	26.6
50～54歳	100.0	0.4	73.8	25.8
55～59歳	100.0	0.3	70.6	29.1
60～64歳	100.0	0.1	67.6	32.3
65～69歳	100.0	0.4	65.0	34.6
70～74歳	100.0	0.2	59.4	40.4
75～79歳	100.0	0.3	63.2	36.5
80～84歳	100.0	0.5	66.6	32.9
85歳以上	100.0	0.4	68.7	30.9

#### [縦%表]

女	計	在学中 (中退含む)	卒業	不詳
年齢計	100.0	100.0	100.0	100.0
0～19歳	2.5	47.0	0.5	0.6
20～24歳	4.6	37.0	3.5	2.3
25～29歳	5.1	4.6	5.5	4.3
30～34歳	5.7	2.7	6.3	4.9
35～39歳	7.6	1.9	8.5	6.2
40～44歳	8.2	1.5	9.2	7.1
45～49歳	7.6	1.0	8.3	7.1
50～54歳	7.6	0.8	8.4	6.9
55～59歳	7.5	0.6	7.9	7.6
60～64歳	9.4	0.2	9.5	10.6
65～69歳	10.0	1.0	9.7	12.0
70～74歳	8.3	0.4	7.3	11.7
75～79歳	6.5	0.4	6.2	8.3
80～84歳	4.9	0.6	4.9	5.6
85歳以上	4.4	0.4	4.5	4.7

### 5. 最終学歴×年齢(5歳階級)×性別

男女計	計	小学校・ 新制中学	旧制中学・ 新制高校	専修学校 (高卒後)	高専・短大	大学・ 大学院	不詳
年齢計	23,084	2,737	7,659	2,374	2,515	5,281	2,518
0～19歳	556	11	173	73	70	194	35
20～24歳	1,107	14	250	148	111	516	68
25～29歳	1,241	32	265	189	156	486	113
30～34歳	1,383	53	315	198	182	482	153
35～39歳	1,779	62	482	274	276	494	191
40～44歳	1,987	83	619	255	317	492	221
45～49歳	1,824	57	646	231	270	435	185
50～54歳	1,779	55	617	201	264	453	189
55～59歳	1,815	104	577	209	253	487	185
60～64歳	2,166	270	827	206	219	406	238
65～69歳	2,258	367	934	150	183	358	266
70～74歳	1,900	469	754	115	95	209	258
75～79歳	1,433	446	533	56	63	142	193
80～84歳	1,037	368	400	29	27	87	126
85歳以上	819	346	267	40	29	40	97

#### [横%表]

男女計	計	小学校・ 新制中学	旧制中学・ 新制高校	専修学校 (高卒後)	高専・短大	大学・ 大学院	不詳
年齢計	100.0	11.9	33.2	10.3	10.9	22.9	10.9
0～19歳	100.0	2.0	31.1	13.1	12.6	34.9	6.3
20～24歳	100.0	1.3	22.6	13.4	10.0	46.6	6.1
25～29歳	100.0	2.6	21.4	15.2	12.6	39.2	9.1
30～34歳	100.0	3.8	22.8	14.3	13.2	34.9	11.1
35～39歳	100.0	3.5	27.1	15.4	15.5	27.8	10.7
40～44歳	100.0	4.2	31.2	12.8	16.0	24.8	11.1
45～49歳	100.0	3.1	35.4	12.7	14.8	23.8	10.1
50～54歳	100.0	3.1	34.7	11.3	14.8	25.5	10.6
55～59歳	100.0	5.7	31.8	11.5	13.9	26.8	10.2
60～64歳	100.0	12.5	38.2	9.5	10.1	18.7	11.0
65～69歳	100.0	16.3	41.4	6.6	8.1	15.9	11.8
70～74歳	100.0	24.7	39.7	6.1	5.0	11.0	13.6
75～79歳	100.0	31.1	37.2	3.9	4.4	9.9	13.5
80～84歳	100.0	35.5	38.6	2.8	2.6	8.4	12.2
85歳以上	100.0	42.2	32.6	4.9	3.5	4.9	11.8

#### [縦%表]

男女計	計	小学校・ 新制中学	旧制中学・ 新制高校	専修学校 (高卒後)	高専・短大	大学・ 大学院	不詳
年齢計	100.0	100.0	100.0	100.0	100.0	100.0	100.0
0～19歳	2.4	0.4	2.3	3.1	2.8	3.7	1.4
20～24歳	4.8	0.5	3.3	6.2	4.4	9.8	2.7
25～29歳	5.4	1.2	3.5	8.0	6.2	9.2	4.5
30～34歳	6.0	1.9	4.1	8.3	7.2	9.1	6.1
35～39歳	7.7	2.3	6.3	11.5	11.0	9.4	7.6
40～44歳	8.6	3.0	8.1	10.7	12.6	9.3	8.8
45～49歳	7.9	2.1	8.4	9.7	10.7	8.2	7.3
50～54歳	7.7	2.0	8.1	8.5	10.5	8.6	7.5
55～59歳	7.9	3.8	7.5	8.8	10.1	9.2	7.3
60～64歳	9.4	9.9	10.8	8.7	8.7	7.7	9.5
65～69歳	9.8	13.4	12.2	6.3	7.3	6.8	10.6
70～74歳	8.2	17.1	9.8	4.8	3.8	4.0	10.2
75～79歳	6.2	16.3	7.0	2.4	2.5	2.7	7.7
80～84歳	4.5	13.4	5.2	1.2	1.1	1.6	5.0
85歳以上	3.5	12.6	3.5	1.7	1.2	0.8	3.9

5. 最終学歴×年齢(5歳階級)×性別(続)

男	計	小学校・ 新制中学	旧制中学・ 新制高校	専修学校 (高卒後)	高専・短大	大学・ 大学院	不詳
年齢計	11,025	1,213	3,589	1,034	526	3,532	1,131
0～19歳	251	6	102	25	12	87	19
20～24歳	550	6	131	54	28	302	29
25～29歳	620	20	135	87	43	272	63
30～34歳	694	31	180	92	43	278	70
35～39歳	868	40	248	123	64	300	93
40～44歳	993	50	317	133	54	331	108
45～49歳	905	31	335	103	40	305	91
50～54歳	860	29	283	87	51	319	91
55～59歳	915	54	279	83	53	358	88
60～64歳	1,031	130	342	90	39	319	111
65～69歳	1,055	175	398	65	34	270	113
70～74歳	900	210	347	51	27	165	100
75～79歳	644	178	233	24	13	120	76
80～84歳	447	139	170	8	8	71	51
85歳以上	292	114	89	9	17	35	28

[横%表]

男	計	小学校・ 新制中学	旧制中学・ 新制高校	専修学校 (高卒後)	高専・短大	大学・ 大学院	不詳
年齢計	100.0	11.0	32.6	9.4	4.8	32.0	10.3
0～19歳	100.0	2.4	40.6	10.0	4.8	34.7	7.6
20～24歳	100.0	1.1	23.8	9.8	5.1	54.9	5.3
25～29歳	100.0	3.2	21.8	14.0	6.9	43.9	10.2
30～34歳	100.0	4.5	25.9	13.3	6.2	40.1	10.1
35～39歳	100.0	4.6	28.6	14.2	7.4	34.6	10.7
40～44歳	100.0	5.0	31.9	13.4	5.4	33.3	10.9
45～49歳	100.0	3.4	37.0	11.4	4.4	33.7	10.1
50～54歳	100.0	3.4	32.9	10.1	5.9	37.1	10.6
55～59歳	100.0	5.9	30.5	9.1	5.8	39.1	9.6
60～64歳	100.0	12.6	33.2	8.7	3.8	30.9	10.8
65～69歳	100.0	16.6	37.7	6.2	3.2	25.6	10.7
70～74歳	100.0	23.3	38.6	5.7	3.0	18.3	11.1
75～79歳	100.0	27.6	36.2	3.7	2.0	18.6	11.8
80～84歳	100.0	31.1	38.0	1.8	1.8	15.9	11.4
85歳以上	100.0	39.0	30.5	3.1	5.8	12.0	9.6

[縦%表]

男	計	小学校・ 新制中学	旧制中学・ 新制高校	専修学校 (高卒後)	高専・短大	大学・ 大学院	不詳
年齢計	100.0	100.0	100.0	100.0	100.0	100.0	100.0
0～19歳	2.3	0.5	2.8	2.4	2.3	2.5	1.7
20～24歳	5.0	0.5	3.7	5.2	5.3	8.6	2.6
25～29歳	5.6	1.6	3.8	8.4	8.2	7.7	5.6
30～34歳	6.3	2.6	5.0	8.9	8.2	7.9	6.2
35～39歳	7.9	3.3	6.9	11.9	12.2	8.5	8.2
40～44歳	9.0	4.1	8.8	12.9	10.3	9.4	9.5
45～49歳	8.2	2.6	9.3	10.0	7.6	8.6	8.0
50～54歳	7.8	2.4	7.9	8.4	9.7	9.0	8.0
55～59歳	8.3	4.5	7.8	8.0	10.1	10.1	7.8
60～64歳	9.4	10.7	9.5	8.7	7.4	9.0	9.8
65～69歳	9.6	14.4	11.1	6.3	6.5	7.6	10.0
70～74歳	8.2	17.3	9.7	4.9	5.1	4.7	8.8
75～79歳	5.8	14.7	6.5	2.3	2.5	3.4	6.7
80～84歳	4.1	11.5	4.7	0.8	1.5	2.0	4.5
85歳以上	2.6	9.4	2.5	0.9	3.2	1.0	2.5

5. 最終学歴×年齢(5歳階級)×性別(続)

女	計	小学校・ 新制中学	旧制中学・ 新制高校	専修学校 (高卒後)	高専・短大	大学・ 大学院	不詳
年齢計	12,059	1,524	4,070	1,340	1,989	1,749	1,387
0～19歳	305	5	71	48	58	107	16
20～24歳	557	8	119	94	83	214	39
25～29歳	621	12	130	102	113	214	50
30～34歳	689	22	135	106	139	204	83
35～39歳	911	22	234	151	212	194	98
40～44歳	994	33	302	122	263	161	113
45～49歳	919	26	311	128	230	130	94
50～54歳	919	26	334	114	213	134	98
55～59歳	900	50	298	126	200	129	97
60～64歳	1,135	140	485	116	180	87	127
65～69歳	1,203	192	536	85	149	88	153
70～74歳	1,000	259	407	64	68	44	158
75～79歳	789	268	300	32	50	22	117
80～84歳	590	229	230	21	19	16	75
85歳以上	527	232	178	31	12	5	69

[横%表]

女	計	小学校・ 新制中学	旧制中学・ 新制高校	専修学校 (高卒後)	高専・短大	大学・ 大学院	不詳
年齢計	100.0	12.6	33.8	11.1	16.5	14.5	11.5
0～19歳	100.0	1.6	23.3	15.7	19.0	35.1	5.2
20～24歳	100.0	1.4	21.4	16.9	14.9	38.4	7.0
25～29歳	100.0	1.9	20.9	16.4	18.2	34.5	8.1
30～34歳	100.0	3.2	19.6	15.4	20.2	29.6	12.0
35～39歳	100.0	2.4	25.7	16.6	23.3	21.3	10.8
40～44歳	100.0	3.3	30.4	12.3	26.5	16.2	11.4
45～49歳	100.0	2.8	33.8	13.9	25.0	14.1	10.2
50～54歳	100.0	2.8	36.3	12.4	23.2	14.6	10.7
55～59歳	100.0	5.6	33.1	14.0	22.2	14.3	10.8
60～64歳	100.0	12.3	42.7	10.2	15.9	7.7	11.2
65～69歳	100.0	16.0	44.6	7.1	12.4	7.3	12.7
70～74歳	100.0	25.9	40.7	6.4	6.8	4.4	15.8
75～79歳	100.0	34.0	38.0	4.1	6.3	2.8	14.8
80～84歳	100.0	38.8	39.0	3.6	3.2	2.7	12.7
85歳以上	100.0	44.0	33.8	5.9	2.3	0.9	13.1

[縦%表]

女	計	小学校・ 新制中学	旧制中学・ 新制高校	専修学校 (高卒後)	高専・短大	大学・ 大学院	不詳
年齢計	100.0	100.0	100.0	100.0	100.0	100.0	100.0
0～19歳	2.5	0.3	1.7	3.6	2.9	6.1	1.2
20～24歳	4.6	0.5	2.9	7.0	4.2	12.2	2.8
25～29歳	5.1	0.8	3.2	7.6	5.7	12.2	3.6
30～34歳	5.7	1.4	3.3	7.9	7.0	11.7	6.0
35～39歳	7.6	1.4	5.7	11.3	10.7	11.1	7.1
40～44歳	8.2	2.2	7.4	9.1	13.2	9.2	8.1
45～49歳	7.6	1.7	7.6	9.6	11.6	7.4	6.8
50～54歳	7.6	1.7	8.2	8.5	10.7	7.7	7.1
55～59歳	7.5	3.3	7.3	9.4	10.1	7.4	7.0
60～64歳	9.4	9.2	11.9	8.7	9.0	5.0	9.2
65～69歳	10.0	12.6	13.2	6.3	7.5	5.0	11.0
70～74歳	8.3	17.0	10.0	4.8	3.4	2.5	11.4
75～79歳	6.5	17.6	7.4	2.4	2.5	1.3	8.4
80～84歳	4.9	15.0	5.7	1.6	1.0	0.9	5.4
85歳以上	4.4	15.2	4.4	2.3	0.6	0.3	5.0

## 6. 就業状態 × 年齢(5歳階級) × 性別

男女計	計	自営業主・ 家族従業者	常勤	パート・ アルバイト	無職	不詳
年齢計	23,084	2,309	7,322	3,313	8,209	1,931
0～19歳	556	5	61	107	233	150
20～24歳	1,107	15	438	250	263	141
25～29歳	1,241	49	752	181	192	67
30～34歳	1,383	76	790	215	234	68
35～39歳	1,779	158	904	309	316	92
40～44歳	1,987	192	996	371	306	122
45～49歳	1,824	201	896	376	235	116
50～54歳	1,779	195	845	364	282	93
55～59歳	1,815	248	818	304	344	101
60～64歳	2,166	331	522	389	768	156
65～69歳	2,258	320	186	309	1,242	201
70～74歳	1,900	231	78	111	1,247	233
75～79歳	1,433	150	23	24	1,053	183
80～84歳	1,037	87	12	-	814	124
85歳以上	819	51	1	3	680	84

### [横%表]

男女計	計	自営業主・ 家族従業者	常勤	パート・ アルバイト	無職	不詳
年齢計	100.0	10.0	31.7	14.4	35.6	8.4
0～19歳	100.0	0.9	11.0	19.2	41.9	27.0
20～24歳	100.0	1.4	39.6	22.6	23.8	12.7
25～29歳	100.0	3.9	60.6	14.6	15.5	5.4
30～34歳	100.0	5.5	57.1	15.5	16.9	4.9
35～39歳	100.0	8.9	50.8	17.4	17.8	5.2
40～44歳	100.0	9.7	50.1	18.7	15.4	6.1
45～49歳	100.0	11.0	49.1	20.6	12.9	6.4
50～54歳	100.0	11.0	47.5	20.5	15.9	5.2
55～59歳	100.0	13.7	45.1	16.7	19.0	5.6
60～64歳	100.0	15.3	24.1	18.0	35.5	7.2
65～69歳	100.0	14.2	8.2	13.7	55.0	8.9
70～74歳	100.0	12.2	4.1	5.8	65.6	12.3
75～79歳	100.0	10.5	1.6	1.7	73.5	12.8
80～84歳	100.0	8.4	1.2	-	78.5	12.0
85歳以上	100.0	6.2	0.1	0.4	83.0	10.3

### [縦%表]

男女計	計	自営業主・ 家族従業者	常勤	パート・ アルバイト	無職	不詳
年齢計	100.0	100.0	100.0	100.0	100.0	100.0
0～19歳	2.4	0.2	0.8	3.2	2.8	7.8
20～24歳	4.8	0.6	6.0	7.5	3.2	7.3
25～29歳	5.4	2.1	10.3	5.5	2.3	3.5
30～34歳	6.0	3.3	10.8	6.5	2.9	3.5
35～39歳	7.7	6.8	12.3	9.3	3.8	4.8
40～44歳	8.6	8.3	13.6	11.2	3.7	6.3
45～49歳	7.9	8.7	12.2	11.3	2.9	6.0
50～54歳	7.7	8.4	11.5	11.0	3.4	4.8
55～59歳	7.9	10.7	11.2	9.2	4.2	5.2
60～64歳	9.4	14.3	7.1	11.7	9.4	8.1
65～69歳	9.8	13.9	2.5	9.3	15.1	10.4
70～74歳	8.2	10.0	1.1	3.4	15.2	12.1
75～79歳	6.2	6.5	0.3	0.7	12.8	9.5
80～84歳	4.5	3.8	0.2	-	9.9	6.4
85歳以上	3.5	2.2	0.0	0.1	8.3	4.4

6. 就業状態 × 年齢(5歳階級) × 性別(続)

男	計	自営業主・ 家族従業者	常勤	パート・ アルバイト	無職	不詳
年齢計	11,025	1,429	5,033	796	2,883	884
0～19歳	251	3	41	40	95	72
20～24歳	550	13	221	99	141	76
25～29歳	620	35	432	60	57	36
30～34歳	694	53	517	38	52	34
35～39歳	868	102	611	47	60	48
40～44歳	993	121	714	43	56	59
45～49歳	905	132	632	39	46	56
50～54歳	860	121	597	30	54	58
55～59歳	915	141	616	39	70	49
60～64歳	1,031	195	423	124	216	73
65～69歳	1,055	202	149	152	470	82
70～74歳	900	133	56	67	555	89
75～79歳	644	90	17	16	443	78
80～84歳	447	56	6	-	338	47
85歳以上	292	32	1	2	230	27

[横%表]

男	計	自営業主・ 家族従業者	常勤	パート・ アルバイト	無職	不詳
年齢計	100.0	13.0	45.7	7.2	26.1	8.0
0～19歳	100.0	1.2	16.3	15.9	37.8	28.7
20～24歳	100.0	2.4	40.2	18.0	25.6	13.8
25～29歳	100.0	5.6	69.7	9.7	9.2	5.8
30～34歳	100.0	7.6	74.5	5.5	7.5	4.9
35～39歳	100.0	11.8	70.4	5.4	6.9	5.5
40～44歳	100.0	12.2	71.9	4.3	5.6	5.9
45～49歳	100.0	14.6	69.8	4.3	5.1	6.2
50～54歳	100.0	14.1	69.4	3.5	6.3	6.7
55～59歳	100.0	15.4	67.3	4.3	7.7	5.4
60～64歳	100.0	18.9	41.0	12.0	21.0	7.1
65～69歳	100.0	19.1	14.1	14.4	44.5	7.8
70～74歳	100.0	14.8	6.2	7.4	61.7	9.9
75～79歳	100.0	14.0	2.6	2.5	68.8	12.1
80～84歳	100.0	12.5	1.3	-	75.6	10.5
85歳以上	100.0	11.0	0.3	0.7	78.8	9.2

[縦%表]

男	計	自営業主・ 家族従業者	常勤	パート・ アルバイト	無職	不詳
年齢計	100.0	100.0	100.0	100.0	100.0	100.0
0～19歳	2.3	0.2	0.8	5.0	3.3	8.1
20～24歳	5.0	0.9	4.4	12.4	4.9	8.6
25～29歳	5.6	2.4	8.6	7.5	2.0	4.1
30～34歳	6.3	3.7	10.3	4.8	1.8	3.8
35～39歳	7.9	7.1	12.1	5.9	2.1	5.4
40～44歳	9.0	8.5	14.2	5.4	1.9	6.7
45～49歳	8.2	9.2	12.6	4.9	1.6	6.3
50～54歳	7.8	8.5	11.9	3.8	1.9	6.6
55～59歳	8.3	9.9	12.2	4.9	2.4	5.5
60～64歳	9.4	13.6	8.4	15.6	7.5	8.3
65～69歳	9.6	14.1	3.0	19.1	16.3	9.3
70～74歳	8.2	9.3	1.1	8.4	19.3	10.1
75～79歳	5.8	6.3	0.3	2.0	15.4	8.8
80～84歳	4.1	3.9	0.1	-	11.7	5.3
85歳以上	2.6	2.2	0.0	0.3	8.0	3.1

6. 就業状態 × 年齢(5歳階級) × 性別(続)

女	計	自営業主・ 家族従業者	常勤	パート・ アルバイト	無職	不詳
年齢計	12,059	880	2,289	2,517	5,326	1,047
0～19歳	305	2	20	67	138	78
20～24歳	557	2	217	151	122	65
25～29歳	621	14	320	121	135	31
30～34歳	689	23	273	177	182	34
35～39歳	911	56	293	262	256	44
40～44歳	994	71	282	328	250	63
45～49歳	919	69	264	337	189	60
50～54歳	919	74	248	334	228	35
55～59歳	900	107	202	265	274	52
60～64歳	1,135	136	99	265	552	83
65～69歳	1,203	118	37	157	772	119
70～74歳	1,000	98	22	44	692	144
75～79歳	789	60	6	8	610	105
80～84歳	590	31	6	-	476	77
85歳以上	527	19	-	1	450	57

[横%表]

女	計	自営業主・ 家族従業者	常勤	パート・ アルバイト	無職	不詳
年齢計	100.0	7.3	19.0	20.9	44.2	8.7
0～19歳	100.0	0.7	6.6	22.0	45.2	25.6
20～24歳	100.0	0.4	39.0	27.1	21.9	11.7
25～29歳	100.0	2.3	51.5	19.5	21.7	5.0
30～34歳	100.0	3.3	39.6	25.7	26.4	4.9
35～39歳	100.0	6.1	32.2	28.8	28.1	4.8
40～44歳	100.0	7.1	28.4	33.0	25.2	6.3
45～49歳	100.0	7.5	28.7	36.7	20.6	6.5
50～54歳	100.0	8.1	27.0	36.3	24.8	3.8
55～59歳	100.0	11.9	22.4	29.4	30.4	5.8
60～64歳	100.0	12.0	8.7	23.3	48.6	7.3
65～69歳	100.0	9.8	3.1	13.1	64.2	9.9
70～74歳	100.0	9.8	2.2	4.4	69.2	14.4
75～79歳	100.0	7.6	0.8	1.0	77.3	13.3
80～84歳	100.0	5.3	1.0	-	80.7	13.1
85歳以上	100.0	3.6	-	0.2	85.4	10.8

[縦%表]

女	計	自営業主・ 家族従業者	常勤	パート・ アルバイト	無職	不詳
年齢計	100.0	100.0	100.0	100.0	100.0	100.0
0～19歳	2.5	0.2	0.9	2.7	2.6	7.4
20～24歳	4.6	0.2	9.5	6.0	2.3	6.2
25～29歳	5.1	1.6	14.0	4.8	2.5	3.0
30～34歳	5.7	2.6	11.9	7.0	3.4	3.2
35～39歳	7.6	6.4	12.8	10.4	4.8	4.2
40～44歳	8.2	8.1	12.3	13.0	4.7	6.0
45～49歳	7.6	7.8	11.5	13.4	3.5	5.7
50～54歳	7.6	8.4	10.8	13.3	4.3	3.3
55～59歳	7.5	12.2	8.8	10.5	5.1	5.0
60～64歳	9.4	15.5	4.3	10.5	10.4	7.9
65～69歳	10.0	13.4	1.6	6.2	14.5	11.4
70～74歳	8.3	11.1	1.0	1.7	13.0	13.8
75～79歳	6.5	6.8	0.3	0.3	11.5	10.0
80～84歳	4.9	3.5	0.3	-	8.9	7.4
85歳以上	4.4	2.2	-	0.0	8.4	5.4



7. 職業×年齢(5歳階級)×性別

男女計	計	管理職	専門・技術	事務	販売	サービス	保安	農林漁業	生産工程	輸送・機械運転	建設・採掘	運搬・清掃・包装等	不詳	非該当
年齢計	23,084	1,214	2,801	1,774	1,131	2,445	152	439	1,101	397	649	485	835	9,661
0～19歳	556	-	15	4	25	76	1	1	31	2	7	6	12	376
20～24歳	1,107	3	154	79	90	246	9	2	58	9	24	15	40	378
25～29歳	1,241	8	339	160	96	199	13	9	80	23	26	28	43	217
30～34歳	1,383	30	318	189	92	203	10	11	122	24	56	34	42	252
35～39歳	1,779	65	346	249	121	254	15	18	119	34	76	43	75	364
40～44歳	1,987	143	349	278	128	263	13	21	130	63	75	68	80	376
45～49歳	1,824	171	342	232	114	231	12	27	142	54	70	43	87	299
50～54歳	1,779	222	304	203	104	234	8	31	105	48	59	56	77	328
55～59歳	1,815	260	271	139	104	203	21	44	111	54	85	50	70	403
60～64歳	2,166	140	184	111	111	231	28	65	116	46	85	67	103	879
65～69歳	2,258	84	104	82	68	165	14	65	48	27	40	54	91	1,416
70～74歳	1,900	47	47	27	40	84	6	57	25	12	30	14	53	1,458
75～79歳	1,433	22	19	11	27	33	1	44	9	1	9	5	30	1,222
80～84歳	1,037	8	4	7	5	15	1	27	4	-	7	1	24	934
85歳以上	819	11	5	3	6	8	-	17	1	-	-	1	8	759

[横%表]

男女計	計	管理職	専門・技術	事務	販売	サービス	保安	農林漁業	生産工程	輸送・機械運転	建設・採掘	運搬・清掃・包装等	不詳	非該当
年齢計	100.0	5.3	12.1	7.7	4.9	10.6	0.7	1.9	4.8	1.7	2.8	2.1	3.6	41.9
0～19歳	100.0	-	2.7	0.7	4.5	13.7	0.2	0.2	5.6	0.4	1.3	1.1	2.2	67.6
20～24歳	100.0	0.3	13.9	7.1	8.1	22.2	0.8	0.2	5.2	0.8	2.2	1.4	3.6	34.1
25～29歳	100.0	0.6	27.3	12.9	7.7	16.0	1.0	0.7	6.4	1.9	2.1	2.3	3.5	17.5
30～34歳	100.0	2.2	23.0	13.7	6.7	14.7	0.7	0.8	8.8	1.7	4.0	2.5	3.0	18.2
35～39歳	100.0	3.7	19.4	14.0	6.8	14.3	0.8	1.0	6.7	1.9	4.3	2.4	4.2	20.5
40～44歳	100.0	7.2	17.6	14.0	6.4	13.2	0.7	1.1	6.5	3.2	3.8	3.4	4.0	18.9
45～49歳	100.0	9.4	18.8	12.7	6.3	12.7	0.7	1.5	7.8	3.0	3.8	2.4	4.8	16.4
50～54歳	100.0	12.5	17.1	11.4	5.8	13.2	0.4	1.7	5.9	2.7	3.3	3.1	4.3	18.4
55～59歳	100.0	14.3	14.9	7.7	5.7	11.2	1.2	2.4	6.1	3.0	4.7	2.8	3.9	22.2
60～64歳	100.0	6.5	8.5	5.1	5.1	10.7	1.3	3.0	5.4	2.1	3.9	3.1	4.8	40.6
65～69歳	100.0	3.7	4.6	3.6	3.0	7.3	0.6	2.9	2.1	1.2	1.8	2.4	4.0	62.7
70～74歳	100.0	2.5	2.5	1.4	2.1	4.4	0.3	3.0	1.3	0.6	1.6	0.7	2.8	76.7
75～79歳	100.0	1.5	1.3	0.8	1.9	2.3	0.1	3.1	0.6	0.1	0.6	0.3	2.1	85.3
80～84歳	100.0	0.8	0.4	0.7	0.5	1.4	0.1	2.6	0.4	-	0.7	0.1	2.3	90.1
85歳以上	100.0	1.3	0.6	0.4	0.7	1.0	-	2.1	0.1	-	-	0.1	1.0	92.7

[縦%表]

男女計	計	管理職	専門・技術	事務	販売	サービス	保安	農林漁業	生産工程	輸送・機械運転	建設・採掘	運搬・清掃・包装等	不詳	非該当
年齢計	100.0	100.0	100.0	100.0	100.0	100.0	100.0	100.0	100.0	100.0	100.0	100.0	100.0	100.0
0～19歳	2.4	-	0.5	0.2	2.2	3.1	0.7	0.2	2.8	0.5	1.1	1.2	1.4	3.9
20～24歳	4.8	0.2	5.5	4.5	8.0	10.1	5.9	0.5	5.3	2.3	3.7	3.1	4.8	3.9
25～29歳	5.4	0.7	12.1	9.0	8.5	8.1	8.6	2.1	7.3	5.8	4.0	5.8	5.1	2.2
30～34歳	6.0	2.5	11.4	10.7	8.1	8.3	6.6	2.5	11.1	6.0	8.6	7.0	5.0	2.6
35～39歳	7.7	5.4	12.4	14.0	10.7	10.4	9.9	4.1	10.8	8.6	11.7	8.9	9.0	3.8
40～44歳	8.6	11.8	12.5	15.7	11.3	10.8	8.6	4.8	11.8	15.9	11.6	14.0	9.6	3.9
45～49歳	7.9	14.1	12.2	13.1	10.1	9.4	7.9	6.2	12.9	13.6	10.8	8.9	10.4	3.1
50～54歳	7.7	18.3	10.9	11.4	9.2	9.6	5.3	7.1	9.5	12.1	9.1	11.5	9.2	3.4
55～59歳	7.9	21.4	9.7	7.8	9.2	8.3	13.8	10.0	10.1	13.6	13.1	10.3	8.4	4.2
60～64歳	9.4	11.5	6.6	6.3	9.8	9.4	18.4	14.8	10.5	11.6	13.1	13.8	12.3	9.1
65～69歳	9.8	6.9	3.7	4.6	6.0	6.7	9.2	14.8	4.4	6.8	6.2	11.1	10.9	14.7
70～74歳	8.2	3.9	1.7	1.5	3.5	3.4	3.9	13.0	2.3	3.0	4.6	2.9	6.3	15.1
75～79歳	6.2	1.8	0.7	0.6	2.4	1.3	0.7	10.0	0.8	0.3	1.4	1.0	3.6	12.6
80～84歳	4.5	0.7	0.1	0.4	0.4	0.6	0.7	6.2	0.4	-	1.1	0.2	2.9	9.7
85歳以上	3.5	0.9	0.2	0.2	0.5	0.3	-	3.9	0.1	-	-	0.2	1.0	7.9

7. 職業×年齢(5歳階級)×性別(続)

男	計	管理職	専門・技術	事務	販売	サービス	保安	農林漁業	生産工程	輸送・機械運転	建設・採掘	運搬・清掃・包装等	不詳	非該当
年齢計	11,025	1,035	1,637	521	585	1,001	146	256	688	376	605	247	435	3,493
0～19歳	251	-	9	1	7	26	1	-	23	2	7	2	9	164
20～24歳	550	3	79	20	36	92	9	2	41	9	23	9	21	206
25～29歳	620	7	188	32	61	92	12	8	60	21	26	23	22	68
30～34歳	694	23	188	58	49	97	10	8	85	24	54	22	19	57
35～39歳	868	59	195	67	71	111	15	10	77	34	74	31	40	84
40～44歳	993	122	220	82	71	104	13	16	82	60	67	33	42	81
45～49歳	905	144	204	65	53	76	9	19	87	46	66	21	41	74
50～54歳	860	189	157	55	45	90	7	12	61	45	53	32	38	76
55～59歳	915	237	145	41	53	59	21	20	58	51	79	20	33	98
60～64歳	1,031	115	121	57	54	90	28	38	64	46	77	25	53	263
65～69歳	1,055	70	76	28	43	90	14	40	25	26	38	23	45	537
70～74歳	900	35	32	10	19	43	6	34	14	11	28	2	34	632
75～79歳	644	20	17	2	16	17	1	20	7	1	6	3	19	515
80～84歳	447	3	3	2	3	11	-	18	3	-	7	1	13	383
85歳以上	292	8	3	1	4	3	-	11	1	-	-	-	6	255

[横%表]

男	計	管理職	専門・技術	事務	販売	サービス	保安	農林漁業	生産工程	輸送・機械運転	建設・採掘	運搬・清掃・包装等	不詳	非該当
年齢計	100.0	9.4	14.8	4.7	5.3	9.1	1.3	2.3	6.2	3.4	5.5	2.2	3.9	31.7
0～19歳	100.0	-	3.6	0.4	2.8	10.4	0.4	-	9.2	0.8	2.8	0.8	3.6	65.3
20～24歳	100.0	0.5	14.4	3.6	6.5	16.7	1.6	0.4	7.5	1.6	4.2	1.6	3.8	37.5
25～29歳	100.0	1.1	30.3	5.2	9.8	14.8	1.9	1.3	9.7	3.4	4.2	3.7	3.5	11.0
30～34歳	100.0	3.3	27.1	8.4	7.1	14.0	1.4	1.2	12.2	3.5	7.8	3.2	2.7	8.2
35～39歳	100.0	6.8	22.5	7.7	8.2	12.8	1.7	1.2	8.9	3.9	8.5	3.6	4.6	9.7
40～44歳	100.0	12.3	22.2	8.3	7.2	10.5	1.3	1.6	8.3	6.0	6.7	3.3	4.2	8.2
45～49歳	100.0	15.9	22.5	7.2	5.9	8.4	1.0	2.1	9.6	5.1	7.3	2.3	4.5	8.2
50～54歳	100.0	22.0	18.3	6.4	5.2	10.5	0.8	1.4	7.1	5.2	6.2	3.7	4.4	8.8
55～59歳	100.0	25.9	15.8	4.5	5.8	6.4	2.3	2.2	6.3	5.6	8.6	2.2	3.6	10.7
60～64歳	100.0	11.2	11.7	5.5	5.2	8.7	2.7	3.7	6.2	4.5	7.5	2.4	5.1	25.5
65～69歳	100.0	6.6	7.2	2.7	4.1	8.5	1.3	3.8	2.4	2.5	3.6	2.2	4.3	50.9
70～74歳	100.0	3.9	3.6	1.1	2.1	4.8	0.7	3.8	1.6	1.2	3.1	0.2	3.8	70.2
75～79歳	100.0	3.1	2.6	0.3	2.5	2.6	0.2	3.1	1.1	0.2	0.9	0.5	3.0	80.0
80～84歳	100.0	0.7	0.7	0.4	0.7	2.5	-	4.0	0.7	-	1.6	0.2	2.9	85.7
85歳以上	100.0	2.7	1.0	0.3	1.4	1.0	-	3.8	0.3	-	-	-	2.1	87.3

[縦%表]

男	計	管理職	専門・技術	事務	販売	サービス	保安	農林漁業	生産工程	輸送・機械運転	建設・採掘	運搬・清掃・包装等	不詳	非該当
年齢計	100.0	100.0	100.0	100.0	100.0	100.0	100.0	100.0	100.0	100.0	100.0	100.0	100.0	100.0
0～19歳	2.3	-	0.5	0.2	1.2	2.6	0.7	-	3.3	0.5	1.2	0.8	2.1	4.7
20～24歳	5.0	0.3	4.8	3.8	6.2	9.2	6.2	0.8	6.0	2.4	3.8	3.6	4.8	5.9
25～29歳	5.6	0.7	11.5	6.1	10.4	9.2	8.2	3.1	8.7	5.6	4.3	9.3	5.1	1.9
30～34歳	6.3	2.2	11.5	11.1	8.4	9.7	6.8	3.1	12.4	6.4	8.9	8.9	4.4	1.6
35～39歳	7.9	5.7	11.9	12.9	12.1	11.1	10.3	3.9	11.2	9.0	12.2	12.6	9.2	2.4
40～44歳	9.0	11.8	13.4	15.7	12.1	10.4	8.9	6.3	11.9	16.0	11.1	13.4	9.7	2.3
45～49歳	8.2	13.9	12.5	12.5	9.1	7.6	6.2	7.4	12.6	12.2	10.9	8.5	9.4	2.1
50～54歳	7.8	18.3	9.6	10.6	7.7	9.0	4.8	4.7	8.9	12.0	8.8	13.0	8.7	2.2
55～59歳	8.3	22.9	8.9	7.9	9.1	5.9	14.4	7.8	8.4	13.6	13.1	8.1	7.6	2.8
60～64歳	9.4	11.1	7.4	10.9	9.2	9.0	19.2	14.8	9.3	12.2	12.7	10.1	12.2	7.5
65～69歳	9.6	6.8	4.6	5.4	7.4	9.0	9.6	15.6	3.6	6.9	6.3	9.3	10.3	15.4
70～74歳	8.2	3.4	2.0	1.9	3.2	4.3	4.1	13.3	2.0	2.9	4.6	0.8	7.8	18.1
75～79歳	5.8	1.9	1.0	0.4	2.7	1.7	0.7	7.8	1.0	0.3	1.0	1.2	4.4	14.7
80～84歳	4.1	0.3	0.2	0.4	0.5	1.1	-	7.0	0.4	-	1.2	0.4	3.0	11.0
85歳以上	2.6	0.8	0.2	0.2	0.7	0.3	-	4.3	0.1	-	-	-	1.4	7.3

7. 職業×年齢(5歳階級)×性別(続)

女	計	管理職	専門・技術	事務	販売	サービス	保安	農林漁業	生産工程	輸送・機械運転	建設・採掘	運搬・清掃・包装等	不詳	非該当
年齢計	12,059	179	1,164	1,253	546	1,444	6	183	413	21	44	238	400	6,168
0～19歳	305	-	6	3	18	50	-	1	8	-	-	4	3	212
20～24歳	557	-	75	59	54	154	-	-	17	-	1	6	19	172
25～29歳	621	1	151	128	35	107	1	1	20	2	-	5	21	149
30～34歳	689	7	130	131	43	106	-	3	37	-	2	12	23	195
35～39歳	911	6	151	182	50	143	-	8	42	-	2	12	35	280
40～44歳	994	21	129	196	57	159	-	5	48	3	8	35	38	295
45～49歳	919	27	138	167	61	155	3	8	55	8	4	22	46	225
50～54歳	919	33	147	148	59	144	1	19	44	3	6	24	39	252
55～59歳	900	23	126	98	51	144	-	24	53	3	6	30	37	305
60～64歳	1,135	25	63	54	57	141	-	27	52	-	8	42	50	616
65～69歳	1,203	14	28	54	25	75	-	25	23	1	2	31	46	879
70～74歳	1,000	12	15	17	21	41	-	23	11	1	2	12	19	826
75～79歳	789	2	2	9	11	16	-	24	2	-	3	2	11	707
80～84歳	590	5	1	5	2	4	1	9	1	-	-	-	11	551
85歳以上	527	3	2	2	2	5	-	6	-	-	-	1	2	504

[横%表]

女	計	管理職	専門・技術	事務	販売	サービス	保安	農林漁業	生産工程	輸送・機械運転	建設・採掘	運搬・清掃・包装等	不詳	非該当
年齢計	100.0	1.5	9.7	10.4	4.5	12.0	0.0	1.5	3.4	0.2	0.4	2.0	3.3	51.1
0～19歳	100.0	-	2.0	1.0	5.9	16.4	-	0.3	2.6	-	-	1.3	1.0	69.5
20～24歳	100.0	-	13.5	10.6	9.7	27.6	-	-	3.1	-	0.2	1.1	3.4	30.9
25～29歳	100.0	0.2	24.3	20.6	5.6	17.2	0.2	0.2	3.2	0.3	-	0.8	3.4	24.0
30～34歳	100.0	1.0	18.9	19.0	6.2	15.4	-	0.4	5.4	-	0.3	1.7	3.3	28.3
35～39歳	100.0	0.7	16.6	20.0	5.5	15.7	-	0.9	4.6	-	0.2	1.3	3.8	30.7
40～44歳	100.0	2.1	13.0	19.7	5.7	16.0	-	0.5	4.8	0.3	0.8	3.5	3.8	29.7
45～49歳	100.0	2.9	15.0	18.2	6.6	16.9	0.3	0.9	6.0	0.9	0.4	2.4	5.0	24.5
50～54歳	100.0	3.6	16.0	16.1	6.4	15.7	0.1	2.1	4.8	0.3	0.7	2.6	4.2	27.4
55～59歳	100.0	2.6	14.0	10.9	5.7	16.0	-	2.7	5.9	0.3	0.7	3.3	4.1	33.9
60～64歳	100.0	2.2	5.6	4.8	5.0	12.4	-	2.4	4.6	-	0.7	3.7	4.4	54.3
65～69歳	100.0	1.2	2.3	4.5	2.1	6.2	-	2.1	1.9	0.1	0.2	2.6	3.8	73.1
70～74歳	100.0	1.2	1.5	1.7	2.1	4.1	-	2.3	1.1	0.1	0.2	1.2	1.9	82.6
75～79歳	100.0	0.3	0.3	1.1	1.4	2.0	-	3.0	0.3	-	0.4	0.3	1.4	89.6
80～84歳	100.0	0.8	0.2	0.8	0.3	0.7	0.2	1.5	0.2	-	-	-	1.9	93.4
85歳以上	100.0	0.6	0.4	0.4	0.4	0.9	-	1.1	-	-	-	0.2	0.4	95.6

[縦%表]

女	計	管理職	専門・技術	事務	販売	サービス	保安	農林漁業	生産工程	輸送・機械運転	建設・採掘	運搬・清掃・包装等	不詳	非該当
年齢計	100.0	100.0	100.0	100.0	100.0	100.0	100.0	100.0	100.0	100.0	100.0	100.0	100.0	100.0
0～19歳	2.5	-	0.5	0.2	3.3	3.5	-	0.5	1.9	-	-	1.7	0.8	3.4
20～24歳	4.6	-	6.4	4.7	9.9	10.7	-	-	4.1	-	2.3	2.5	4.8	2.8
25～29歳	5.1	0.6	13.0	10.2	6.4	7.4	16.7	0.5	4.8	9.5	-	2.1	5.3	2.4
30～34歳	5.7	3.9	11.2	10.5	7.9	7.3	-	1.6	9.0	-	4.5	5.0	5.8	3.2
35～39歳	7.6	3.4	13.0	14.5	9.2	9.9	-	4.4	10.2	-	4.5	5.0	8.8	4.5
40～44歳	8.2	11.7	11.1	15.6	10.4	11.0	-	2.7	11.6	14.3	18.2	14.7	9.5	4.8
45～49歳	7.6	15.1	11.9	13.3	11.2	10.7	50.0	4.4	13.3	38.1	9.1	9.2	11.5	3.6
50～54歳	7.6	18.4	12.6	11.8	10.8	10.0	16.7	10.4	10.7	14.3	13.6	10.1	9.8	4.1
55～59歳	7.5	12.8	10.8	7.8	9.3	10.0	-	13.1	12.8	14.3	13.6	12.6	9.3	4.9
60～64歳	9.4	14.0	5.4	4.3	10.4	9.8	-	14.8	12.6	-	18.2	17.6	12.5	10.0
65～69歳	10.0	7.8	2.4	4.3	4.6	5.2	-	13.7	5.6	4.8	4.5	13.0	11.5	14.3
70～74歳	8.3	6.7	1.3	1.4	3.8	2.8	-	12.6	2.7	4.8	4.5	5.0	4.8	13.4
75～79歳	6.5	1.1	0.2	0.7	2.0	1.1	-	13.1	0.5	-	6.8	0.8	2.8	11.5
80～84歳	4.9	2.8	0.1	0.4	0.4	0.3	16.7	4.9	0.2	-	-	-	2.8	8.9
85歳以上	4.4	1.7	0.2	0.2	0.4	0.3	-	3.3	-	-	-	0.4	0.5	8.2

## 8. 健康状態 × 年齢(5歳階級) × 性別

男女計	計	健康で 介助や介護の 必要はない	健康とは言い 切れないが、 日常生活に 支障はない	日常生活の 一部に手助け が必要	寝たきり、 または全面的 に介助が必要	入院中	不詳
年齢計	23,084	16,768	3,983	896	143	93	1,201
0～19歳	556	512	11	5	2	-	26
20～24歳	1,107	1,023	40	5	1	1	37
25～29歳	1,241	1,140	52	10	3	-	36
30～34歳	1,383	1,249	68	17	3	2	44
35～39歳	1,779	1,578	107	23	1	-	70
40～44歳	1,987	1,708	162	24	3	-	90
45～49歳	1,824	1,524	210	21	1	2	66
50～54歳	1,779	1,464	227	22	1	2	63
55～59歳	1,815	1,403	313	31	3	5	60
60～64歳	2,166	1,553	461	33	7	6	106
65～69歳	2,258	1,460	575	42	4	13	164
70～74歳	1,900	1,048	587	96	8	5	156
75～79歳	1,433	611	529	137	15	17	124
80～84歳	1,037	337	395	166	23	16	100
85歳以上	819	158	246	264	68	24	59

### [横%表]

男女計	計	健康で 介助や介護の 必要はない	健康とは言い 切れないが、 日常生活に 支障はない	日常生活の 一部に手助け が必要	寝たきり、 または全面的 に介助が必要	入院中	不詳
年齢計	100.0	72.6	17.3	3.9	0.6	0.4	5.2
0～19歳	100.0	92.1	2.0	0.9	0.4	-	4.7
20～24歳	100.0	92.4	3.6	0.5	0.1	0.1	3.3
25～29歳	100.0	91.9	4.2	0.8	0.2	-	2.9
30～34歳	100.0	90.3	4.9	1.2	0.2	0.1	3.2
35～39歳	100.0	88.7	6.0	1.3	0.1	-	3.9
40～44歳	100.0	86.0	8.2	1.2	0.2	-	4.5
45～49歳	100.0	83.6	11.5	1.2	0.1	0.1	3.6
50～54歳	100.0	82.3	12.8	1.2	0.1	0.1	3.5
55～59歳	100.0	77.3	17.2	1.7	0.2	0.3	3.3
60～64歳	100.0	71.7	21.3	1.5	0.3	0.3	4.9
65～69歳	100.0	64.7	25.5	1.9	0.2	0.6	7.3
70～74歳	100.0	55.2	30.9	5.1	0.4	0.3	8.2
75～79歳	100.0	42.6	36.9	9.6	1.0	1.2	8.7
80～84歳	100.0	32.5	38.1	16.0	2.2	1.5	9.6
85歳以上	100.0	19.3	30.0	32.2	8.3	2.9	7.2

### [縦%表]

男女計	計	健康で 介助や介護の 必要はない	健康とは言い 切れないが、 日常生活に 支障はない	日常生活の 一部に手助け が必要	寝たきり、 または全面的 に介助が必要	入院中	不詳
年齢計	100.0	100.0	100.0	100.0	100.0	100.0	100.0
0～19歳	2.4	3.1	0.3	0.6	1.4	-	2.2
20～24歳	4.8	6.1	1.0	0.6	0.7	1.1	3.1
25～29歳	5.4	6.8	1.3	1.1	2.1	-	3.0
30～34歳	6.0	7.4	1.7	1.9	2.1	2.2	3.7
35～39歳	7.7	9.4	2.7	2.6	0.7	-	5.8
40～44歳	8.6	10.2	4.1	2.7	2.1	-	7.5
45～49歳	7.9	9.1	5.3	2.3	0.7	2.2	5.5
50～54歳	7.7	8.7	5.7	2.5	0.7	2.2	5.2
55～59歳	7.9	8.4	7.9	3.5	2.1	5.4	5.0
60～64歳	9.4	9.3	11.6	3.7	4.9	6.5	8.8
65～69歳	9.8	8.7	14.4	4.7	2.8	14.0	13.7
70～74歳	8.2	6.3	14.7	10.7	5.6	5.4	13.0
75～79歳	6.2	3.6	13.3	15.3	10.5	18.3	10.3
80～84歳	4.5	2.0	9.9	18.5	16.1	17.2	8.3
85歳以上	3.5	0.9	6.2	29.5	47.6	25.8	4.9

8. 健康状態 × 年齢(5歳階級) × 性別(続)

男	計	健康で 介助や介護の 必要はない	健康とは言い 切れないが、 日常生活に 支障はない	日常生活の 一部に手助け が必要	寝たきり、 または全面的 に介助が必要	入院中	不詳
年齢計	11,025	8,167	1,889	322	53	52	542
0～19歳	251	222	6	5	1	-	17
20～24歳	550	511	19	1	1	1	17
25～29歳	620	577	26	6	2	-	9
30～34歳	694	626	34	7	2	1	24
35～39歳	868	769	53	11	-	-	35
40～44歳	993	849	83	9	2	-	50
45～49歳	905	755	107	9	1	2	31
50～54歳	860	683	131	9	1	2	34
55～59歳	915	695	168	16	-	3	33
60～64歳	1,031	737	222	16	5	4	47
65～69歳	1,055	685	275	21	2	7	65
70～74歳	900	509	286	36	3	3	63
75～79歳	644	319	207	44	8	9	57
80～84歳	447	158	169	61	10	8	41
85歳以上	292	72	103	71	15	12	19

[横%表]

男	計	健康で 介助や介護の 必要はない	健康とは言い 切れないが、 日常生活に 支障はない	日常生活の 一部に手助け が必要	寝たきり、 または全面的 に介助が必要	入院中	不詳
年齢計	100.0	74.1	17.1	2.9	0.5	0.5	4.9
0～19歳	100.0	88.4	2.4	2.0	0.4	-	6.8
20～24歳	100.0	92.9	3.5	0.2	0.2	0.2	3.1
25～29歳	100.0	93.1	4.2	1.0	0.3	-	1.5
30～34歳	100.0	90.2	4.9	1.0	0.3	0.1	3.5
35～39歳	100.0	88.6	6.1	1.3	-	-	4.0
40～44歳	100.0	85.5	8.4	0.9	0.2	-	5.0
45～49歳	100.0	83.4	11.8	1.0	0.1	0.2	3.4
50～54歳	100.0	79.4	15.2	1.0	0.1	0.2	4.0
55～59歳	100.0	76.0	18.4	1.7	-	0.3	3.6
60～64歳	100.0	71.5	21.5	1.6	0.5	0.4	4.6
65～69歳	100.0	64.9	26.1	2.0	0.2	0.7	6.2
70～74歳	100.0	56.6	31.8	4.0	0.3	0.3	7.0
75～79歳	100.0	49.5	32.1	6.8	1.2	1.4	8.9
80～84歳	100.0	35.3	37.8	13.6	2.2	1.8	9.2
85歳以上	100.0	24.7	35.3	24.3	5.1	4.1	6.5

[縦%表]

男	計	健康で 介助や介護の 必要はない	健康とは言い 切れないが、 日常生活に 支障はない	日常生活の 一部に手助け が必要	寝たきり、 または全面的 に介助が必要	入院中	不詳
年齢計	100.0	100.0	100.0	100.0	100.0	100.0	100.0
0～19歳	2.3	2.7	0.3	1.6	1.9	-	3.1
20～24歳	5.0	6.3	1.0	0.3	1.9	1.9	3.1
25～29歳	5.6	7.1	1.4	1.9	3.8	-	1.7
30～34歳	6.3	7.7	1.8	2.2	3.8	1.9	4.4
35～39歳	7.9	9.4	2.8	3.4	-	-	6.5
40～44歳	9.0	10.4	4.4	2.8	3.8	-	9.2
45～49歳	8.2	9.2	5.7	2.8	1.9	3.8	5.7
50～54歳	7.8	8.4	6.9	2.8	1.9	3.8	6.3
55～59歳	8.3	8.5	8.9	5.0	-	5.8	6.1
60～64歳	9.4	9.0	11.8	5.0	9.4	7.7	8.7
65～69歳	9.6	8.4	14.6	6.5	3.8	13.5	12.0
70～74歳	8.2	6.2	15.1	11.2	5.7	5.8	11.6
75～79歳	5.8	3.9	11.0	13.7	15.1	17.3	10.5
80～84歳	4.1	1.9	8.9	18.9	18.9	15.4	7.6
85歳以上	2.6	0.9	5.5	22.0	28.3	23.1	3.5

8. 健康状態 × 年齢(5歳階級) × 性別(続)

女	計	健康で 介助や介護の 必要はない	健康とは言い 切れないが、 日常生活に 支障はない	日常生活の 一部に手助け が必要	寝たきり、 または全面的 に介助が必要	入院中	不詳
年齢計	12,059	8,601	2,094	574	90	41	659
0～19歳	305	290	5	-	1	-	9
20～24歳	557	512	21	4	-	-	20
25～29歳	621	563	26	4	1	-	27
30～34歳	689	623	34	10	1	1	20
35～39歳	911	809	54	12	1	-	35
40～44歳	994	859	79	15	1	-	40
45～49歳	919	769	103	12	-	-	35
50～54歳	919	781	96	13	-	-	29
55～59歳	900	708	145	15	3	2	27
60～64歳	1,135	816	239	17	2	2	59
65～69歳	1,203	775	300	21	2	6	99
70～74歳	1,000	539	301	60	5	2	93
75～79歳	789	292	322	93	7	8	67
80～84歳	590	179	226	105	13	8	59
85歳以上	527	86	143	193	53	12	40

[横%表]

女	計	健康で 介助や介護の 必要はない	健康とは言い 切れないが、 日常生活に 支障はない	日常生活の 一部に手助け が必要	寝たきり、 または全面的 に介助が必要	入院中	不詳
年齢計	100.0	71.3	17.4	4.8	0.7	0.3	5.5
0～19歳	100.0	95.1	1.6	-	0.3	-	3.0
20～24歳	100.0	91.9	3.8	0.7	-	-	3.6
25～29歳	100.0	90.7	4.2	0.6	0.2	-	4.3
30～34歳	100.0	90.4	4.9	1.5	0.1	0.1	2.9
35～39歳	100.0	88.8	5.9	1.3	0.1	-	3.8
40～44歳	100.0	86.4	7.9	1.5	0.1	-	4.0
45～49歳	100.0	83.7	11.2	1.3	-	-	3.8
50～54歳	100.0	85.0	10.4	1.4	-	-	3.2
55～59歳	100.0	78.7	16.1	1.7	0.3	0.2	3.0
60～64歳	100.0	71.9	21.1	1.5	0.2	0.2	5.2
65～69歳	100.0	64.4	24.9	1.7	0.2	0.5	8.2
70～74歳	100.0	53.9	30.1	6.0	0.5	0.2	9.3
75～79歳	100.0	37.0	40.8	11.8	0.9	1.0	8.5
80～84歳	100.0	30.3	38.3	17.8	2.2	1.4	10.0
85歳以上	100.0	16.3	27.1	36.6	10.1	2.3	7.6

[縦%表]

女	計	健康で 介助や介護の 必要はない	健康とは言い 切れないが、 日常生活に 支障はない	日常生活の 一部に手助け が必要	寝たきり、 または全面的 に介助が必要	入院中	不詳
年齢計	100.0	100.0	100.0	100.0	100.0	100.0	100.0
0～19歳	2.5	3.4	0.2	-	1.1	-	1.4
20～24歳	4.6	6.0	1.0	0.7	-	-	3.0
25～29歳	5.1	6.5	1.2	0.7	1.1	-	4.1
30～34歳	5.7	7.2	1.6	1.7	1.1	2.4	3.0
35～39歳	7.6	9.4	2.6	2.1	1.1	-	5.3
40～44歳	8.2	10.0	3.8	2.6	1.1	-	6.1
45～49歳	7.6	8.9	4.9	2.1	-	-	5.3
50～54歳	7.6	9.1	4.6	2.3	-	-	4.4
55～59歳	7.5	8.2	6.9	2.6	3.3	4.9	4.1
60～64歳	9.4	9.5	11.4	3.0	2.2	4.9	9.0
65～69歳	10.0	9.0	14.3	3.7	2.2	14.6	15.0
70～74歳	8.3	6.3	14.4	10.5	5.6	4.9	14.1
75～79歳	6.5	3.4	15.4	16.2	7.8	19.5	10.2
80～84歳	4.9	2.1	10.8	18.3	14.4	19.5	9.0
85歳以上	4.4	1.0	6.8	33.6	58.9	29.3	6.1

9. 現在の世帯員総数×年齢(5歳階級)×性別

男女計	計	1人	2人	3人	4人	5人	6人	7人	8人	9人	10人
年齢計	23,084	2,758	6,844	5,713	4,661	1,951	793	288	46	23	7
0～19歳	556	99	19	95	181	110	42	9	1	-	-
20～24歳	1,107	158	88	241	373	167	53	19	4	4	-
25～29歳	1,241	189	193	338	318	125	50	14	7	3	4
30～34歳	1,383	102	240	463	377	123	49	25	3	1	-
35～39歳	1,779	101	269	511	592	192	80	28	4	2	-
40～44歳	1,987	138	340	511	623	268	78	24	4	1	-
45～49歳	1,824	143	324	456	549	235	86	27	2	2	-
50～54歳	1,779	161	374	521	470	193	40	15	4	1	-
55～59歳	1,815	203	569	519	341	106	48	19	7	1	2
60～64歳	2,166	261	906	572	260	91	50	21	2	3	-
65～69歳	2,258	306	1,084	536	168	81	56	24	2	1	-
70～74歳	1,900	293	971	364	118	78	58	17	1	-	-
75～79歳	1,433	236	741	229	106	57	45	17	2	-	-
80～84歳	1,037	194	453	168	90	73	35	18	3	2	1
85歳以上	819	174	273	189	95	52	23	11	-	2	-

[横%表]

男女計	計	1人	2人	3人	4人	5人	6人	7人	8人	9人	10人
年齢計	100.0	11.9	29.6	24.7	20.2	8.5	3.4	1.2	0.2	0.1	0.0
0～19歳	100.0	17.8	3.4	17.1	32.6	19.8	7.6	1.6	0.2	-	-
20～24歳	100.0	14.3	7.9	21.8	33.7	15.1	4.8	1.7	0.4	0.4	-
25～29歳	100.0	15.2	15.6	27.2	25.6	10.1	4.0	1.1	0.6	0.2	0.3
30～34歳	100.0	7.4	17.4	33.5	27.3	8.9	3.5	1.8	0.2	0.1	-
35～39歳	100.0	5.7	15.1	28.7	33.3	10.8	4.5	1.6	0.2	0.1	-
40～44歳	100.0	6.9	17.1	25.7	31.4	13.5	3.9	1.2	0.2	0.1	-
45～49歳	100.0	7.8	17.8	25.0	30.1	12.9	4.7	1.5	0.1	0.1	-
50～54歳	100.0	9.1	21.0	29.3	26.4	10.8	2.2	0.8	0.2	0.1	-
55～59歳	100.0	11.2	31.3	28.6	18.8	5.8	2.6	1.0	0.4	0.1	0.1
60～64歳	100.0	12.0	41.8	26.4	12.0	4.2	2.3	1.0	0.1	0.1	-
65～69歳	100.0	13.6	48.0	23.7	7.4	3.6	2.5	1.1	0.1	0.0	-
70～74歳	100.0	15.4	51.1	19.2	6.2	4.1	3.1	0.9	0.1	-	-
75～79歳	100.0	16.5	51.7	16.0	7.4	4.0	3.1	1.2	0.1	-	-
80～84歳	100.0	18.7	43.7	16.2	8.7	7.0	3.4	1.7	0.3	0.2	0.1
85歳以上	100.0	21.2	33.3	23.1	11.6	6.3	2.8	1.3	-	0.2	-

[縦%表]

男女計	計	1人	2人	3人	4人	5人	6人	7人	8人	9人	10人
年齢計	100.0	100.0	100.0	100.0	100.0	100.0	100.0	100.0	100.0	100.0	100.0
0～19歳	2.4	3.6	0.3	1.7	3.9	5.6	5.3	3.1	2.2	-	-
20～24歳	4.8	5.7	1.3	4.2	8.0	8.6	6.7	6.6	8.7	17.4	-
25～29歳	5.4	6.9	2.8	5.9	6.8	6.4	6.3	4.9	15.2	13.0	57.1
30～34歳	6.0	3.7	3.5	8.1	8.1	6.3	6.2	8.7	6.5	4.3	-
35～39歳	7.7	3.7	3.9	8.9	12.7	9.8	10.1	9.7	8.7	8.7	-
40～44歳	8.6	5.0	5.0	8.9	13.4	13.7	9.8	8.3	8.7	4.3	-
45～49歳	7.9	5.2	4.7	8.0	11.8	12.0	10.8	9.4	4.3	8.7	-
50～54歳	7.7	5.8	5.5	9.1	10.1	9.9	5.0	5.2	8.7	4.3	-
55～59歳	7.9	7.4	8.3	9.1	7.3	5.4	6.1	6.6	15.2	4.3	28.6
60～64歳	9.4	9.5	13.2	10.0	5.6	4.7	6.3	7.3	4.3	13.0	-
65～69歳	9.8	11.1	15.8	9.4	3.6	4.2	7.1	8.3	4.3	4.3	-
70～74歳	8.2	10.6	14.2	6.4	2.5	4.0	7.3	5.9	2.2	-	-
75～79歳	6.2	8.6	10.8	4.0	2.3	2.9	5.7	5.9	4.3	-	-
80～84歳	4.5	7.0	6.6	2.9	1.9	3.7	4.4	6.3	6.5	8.7	14.3
85歳以上	3.5	6.3	4.0	3.3	2.0	2.7	2.9	3.8	-	8.7	-

9. 現在の世帯員総数×年齢(5歳階級)×性別(続)

男	計	1人	2人	3人	4人	5人	6人	7人	8人	9人	10人
年齢計	11,025	1,325	3,243	2,763	2,243	893	377	141	24	12	4
0～19歳	251	40	12	45	87	45	18	3	1	-	-
20～24歳	550	112	38	112	183	68	25	7	3	2	-
25～29歳	620	143	86	160	143	48	23	9	4	2	2
30～34歳	694	68	121	228	185	58	20	12	1	1	-
35～39歳	868	69	129	259	275	88	32	13	2	1	-
40～44歳	993	93	172	264	287	127	38	9	2	1	-
45～49歳	905	93	152	217	274	111	43	15	-	-	-
50～54歳	860	117	158	234	219	101	20	8	2	1	-
55～59歳	915	121	248	253	193	57	27	10	4	1	1
60～64歳	1,031	121	402	274	145	51	25	10	2	1	-
65～69歳	1,055	118	490	284	91	35	21	14	1	1	-
70～74歳	900	84	490	192	58	33	36	7	-	-	-
75～79歳	644	59	373	112	46	19	26	8	1	-	-
80～84歳	447	48	241	74	28	30	12	11	1	1	1
85歳以上	292	39	131	55	29	22	11	5	-	-	-

[横%表]

男	計	1人	2人	3人	4人	5人	6人	7人	8人	9人	10人
年齢計	100.0	12.0	29.4	25.1	20.3	8.1	3.4	1.3	0.2	0.1	0.0
0～19歳	100.0	15.9	4.8	17.9	34.7	17.9	7.2	1.2	0.4	-	-
20～24歳	100.0	20.4	6.9	20.4	33.3	12.4	4.5	1.3	0.5	0.4	-
25～29歳	100.0	23.1	13.9	25.8	23.1	7.7	3.7	1.5	0.6	0.3	0.3
30～34歳	100.0	9.8	17.4	32.9	26.7	8.4	2.9	1.7	0.1	0.1	-
35～39歳	100.0	7.9	14.9	29.8	31.7	10.1	3.7	1.5	0.2	0.1	-
40～44歳	100.0	9.4	17.3	26.6	28.9	12.8	3.8	0.9	0.2	0.1	-
45～49歳	100.0	10.3	16.8	24.0	30.3	12.3	4.8	1.7	-	-	-
50～54歳	100.0	13.6	18.4	27.2	25.5	11.7	2.3	0.9	0.2	0.1	-
55～59歳	100.0	13.2	27.1	27.7	21.1	6.2	3.0	1.1	0.4	0.1	0.1
60～64歳	100.0	11.7	39.0	26.6	14.1	4.9	2.4	1.0	0.2	0.1	-
65～69歳	100.0	11.2	46.4	26.9	8.6	3.3	2.0	1.3	0.1	0.1	-
70～74歳	100.0	9.3	54.4	21.3	6.4	3.7	4.0	0.8	-	-	-
75～79歳	100.0	9.2	57.9	17.4	7.1	3.0	4.0	1.2	0.2	-	-
80～84歳	100.0	10.7	53.9	16.6	6.3	6.7	2.7	2.5	0.2	0.2	0.2
85歳以上	100.0	13.4	44.9	18.8	9.9	7.5	3.8	1.7	-	-	-

[縦%表]

男	計	1人	2人	3人	4人	5人	6人	7人	8人	9人	10人
年齢計	100.0	100.0	100.0	100.0	100.0	100.0	100.0	100.0	100.0	100.0	100.0
0～19歳	2.3	3.0	0.4	1.6	3.9	5.0	4.8	2.1	4.2	-	-
20～24歳	5.0	8.5	1.2	4.1	8.2	7.6	6.6	5.0	12.5	16.7	-
25～29歳	5.6	10.8	2.7	5.8	6.4	5.4	6.1	6.4	16.7	16.7	50.0
30～34歳	6.3	5.1	3.7	8.3	8.2	6.5	5.3	8.5	4.2	8.3	-
35～39歳	7.9	5.2	4.0	9.4	12.3	9.9	8.5	9.2	8.3	8.3	-
40～44歳	9.0	7.0	5.3	9.6	12.8	14.2	10.1	6.4	8.3	8.3	-
45～49歳	8.2	7.0	4.7	7.9	12.2	12.4	11.4	10.6	-	-	-
50～54歳	7.8	8.8	4.9	8.5	9.8	11.3	5.3	5.7	8.3	8.3	-
55～59歳	8.3	9.1	7.6	9.2	8.6	6.4	7.2	7.1	16.7	8.3	25.0
60～64歳	9.4	9.1	12.4	9.9	6.5	5.7	6.6	7.1	8.3	8.3	-
65～69歳	9.6	8.9	15.1	10.3	4.1	3.9	5.6	9.9	4.2	8.3	-
70～74歳	8.2	6.3	15.1	6.9	2.6	3.7	9.5	5.0	-	-	-
75～79歳	5.8	4.5	11.5	4.1	2.1	2.1	6.9	5.7	4.2	-	-
80～84歳	4.1	3.6	7.4	2.7	1.2	3.4	3.2	7.8	4.2	8.3	25.0
85歳以上	2.6	2.9	4.0	2.0	1.3	2.5	2.9	3.5	-	-	-



9. 現在の世帯員総数×年齢(5歳階級)×性別(続)

女	計	1人	2人	3人	4人	5人	6人	7人	8人	9人	10人
年齢計	12,059	1,433	3,601	2,950	2,418	1,058	416	147	22	11	3
0～19歳	305	59	7	50	94	65	24	6	-	-	-
20～24歳	557	46	50	129	190	99	28	12	1	2	-
25～29歳	621	46	107	178	175	77	27	5	3	1	2
30～34歳	689	34	119	235	192	65	29	13	2	-	-
35～39歳	911	32	140	252	317	104	48	15	2	1	-
40～44歳	994	45	168	247	336	141	40	15	2	-	-
45～49歳	919	50	172	239	275	124	43	12	2	2	-
50～54歳	919	44	216	287	251	92	20	7	2	-	-
55～59歳	900	82	321	266	148	49	21	9	3	-	1
60～64歳	1,135	140	504	298	115	40	25	11	-	2	-
65～69歳	1,203	188	594	252	77	46	35	10	1	-	-
70～74歳	1,000	209	481	172	60	45	22	10	1	-	-
75～79歳	789	177	368	117	60	38	19	9	1	-	-
80～84歳	590	146	212	94	62	43	23	7	2	1	-
85歳以上	527	135	142	134	66	30	12	6	-	2	-

[横%表]

女	計	1人	2人	3人	4人	5人	6人	7人	8人	9人	10人
年齢計	100.0	11.9	29.9	24.5	20.1	8.8	3.4	1.2	0.2	0.1	0.0
0～19歳	100.0	19.3	2.3	16.4	30.8	21.3	7.9	2.0	-	-	-
20～24歳	100.0	8.3	9.0	23.2	34.1	17.8	5.0	2.2	0.2	0.4	-
25～29歳	100.0	7.4	17.2	28.7	28.2	12.4	4.3	0.8	0.5	0.2	0.3
30～34歳	100.0	4.9	17.3	34.1	27.9	9.4	4.2	1.9	0.3	-	-
35～39歳	100.0	3.5	15.4	27.7	34.8	11.4	5.3	1.6	0.2	0.1	-
40～44歳	100.0	4.5	16.9	24.8	33.8	14.2	4.0	1.5	0.2	-	-
45～49歳	100.0	5.4	18.7	26.0	29.9	13.5	4.7	1.3	0.2	0.2	-
50～54歳	100.0	4.8	23.5	31.2	27.3	10.0	2.2	0.8	0.2	-	-
55～59歳	100.0	9.1	35.7	29.6	16.4	5.4	2.3	1.0	0.3	-	0.1
60～64歳	100.0	12.3	44.4	26.3	10.1	3.5	2.2	1.0	-	0.2	-
65～69歳	100.0	15.6	49.4	20.9	6.4	3.8	2.9	0.8	0.1	-	-
70～74歳	100.0	20.9	48.1	17.2	6.0	4.5	2.2	1.0	0.1	-	-
75～79歳	100.0	22.4	46.6	14.8	7.6	4.8	2.4	1.1	0.1	-	-
80～84歳	100.0	24.7	35.9	15.9	10.5	7.3	3.9	1.2	0.3	0.2	-
85歳以上	100.0	25.6	26.9	25.4	12.5	5.7	2.3	1.1	-	0.4	-

[縦%表]

女	計	1人	2人	3人	4人	5人	6人	7人	8人	9人	10人
年齢計	100.0	100.0	100.0	100.0	100.0	100.0	100.0	100.0	100.0	100.0	100.0
0～19歳	2.5	4.1	0.2	1.7	3.9	6.1	5.8	4.1	-	-	-
20～24歳	4.6	3.2	1.4	4.4	7.9	9.4	6.7	8.2	4.5	18.2	-
25～29歳	5.1	3.2	3.0	6.0	7.2	7.3	6.5	3.4	13.6	9.1	66.7
30～34歳	5.7	2.4	3.3	8.0	7.9	6.1	7.0	8.8	9.1	-	-
35～39歳	7.6	2.2	3.9	8.5	13.1	9.8	11.5	10.2	9.1	9.1	-
40～44歳	8.2	3.1	4.7	8.4	13.9	13.3	9.6	10.2	9.1	-	-
45～49歳	7.6	3.5	4.8	8.1	11.4	11.7	10.3	8.2	9.1	18.2	-
50～54歳	7.6	3.1	6.0	9.7	10.4	8.7	4.8	4.8	9.1	-	-
55～59歳	7.5	5.7	8.9	9.0	6.1	4.6	5.0	6.1	13.6	-	33.3
60～64歳	9.4	9.8	14.0	10.1	4.8	3.8	6.0	7.5	-	18.2	-
65～69歳	10.0	13.1	16.5	8.5	3.2	4.3	8.4	6.8	4.5	-	-
70～74歳	8.3	14.6	13.4	5.8	2.5	4.3	5.3	6.8	4.5	-	-
75～79歳	6.5	12.4	10.2	4.0	2.5	3.6	4.6	6.1	4.5	-	-
80～84歳	4.9	10.2	5.9	3.2	2.6	4.1	5.5	4.8	9.1	9.1	-
85歳以上	4.4	9.4	3.9	4.5	2.7	2.8	2.9	4.1	-	18.2	-

10. 現在の家族類型 × 年齢(5歳階級) × 性別

男女計	計	単独世帯	夫婦のみの世帯	夫婦と子供から成る世帯	男親と子供から成る世帯	女親と子供から成る世帯	夫婦(片親)と子供夫婦のみの世帯	夫婦(片親)と子供と子供夫婦から成る世帯	夫婦(片親)と子供夫婦と孫から成る世帯	その他の親族世帯	非親族世帯	不詳
年齢計	23,084	2,758	5,255	8,884	296	1,648	717	33	2,060	1,186	218	29
0～19歳	556	99	2	284	9	41	-	-	80	39	2	-
20～24歳	1,107	158	15	605	16	98	-	4	121	62	26	2
25～29歳	1,241	189	113	587	15	100	2	6	121	85	22	1
30～34歳	1,383	102	154	830	14	92	5	2	93	62	28	1
35～39歳	1,779	101	164	1,129	24	117	17	5	100	100	20	2
40～44歳	1,987	138	188	1,178	31	175	21	2	164	74	16	-
45～49歳	1,824	143	183	994	23	154	32	-	204	65	22	4
50～54歳	1,779	161	254	839	23	146	76	2	203	62	12	1
55～59歳	1,815	203	435	650	23	136	81	4	176	89	15	3
60～64歳	2,166	261	765	588	22	135	115	2	139	120	16	3
65～69歳	2,258	306	963	509	24	101	83	3	141	113	12	3
70～74歳	1,900	293	863	346	20	84	50	1	133	97	8	5
75～79歳	1,433	236	634	199	13	99	52	-	127	60	11	2
80～84歳	1,037	194	366	103	14	74	52	1	153	74	6	-
85歳以上	819	174	156	43	25	96	131	1	105	84	2	2

[横%表]

男女計	計	単独世帯	夫婦のみの世帯	夫婦と子供から成る世帯	男親と子供から成る世帯	女親と子供から成る世帯	夫婦(片親)と子供夫婦のみの世帯	夫婦(片親)と子供と子供夫婦から成る世帯	夫婦(片親)と子供夫婦と孫から成る世帯	その他の親族世帯	非親族世帯	不詳
年齢計	100.0	11.9	22.8	38.5	1.3	7.1	3.1	0.1	8.9	5.1	0.9	0.1
0～19歳	100.0	17.8	0.4	51.1	1.6	7.4	-	-	14.4	7.0	0.4	-
20～24歳	100.0	14.3	1.4	54.7	1.4	8.9	-	0.4	10.9	5.6	2.3	0.2
25～29歳	100.0	15.2	9.1	47.3	1.2	8.1	0.2	0.5	9.8	6.8	1.8	0.1
30～34歳	100.0	7.4	11.1	60.0	1.0	6.7	0.4	0.1	6.7	4.5	2.0	0.1
35～39歳	100.0	5.7	9.2	63.5	1.3	6.6	1.0	0.3	5.6	5.6	1.1	0.1
40～44歳	100.0	6.9	9.5	59.3	1.6	8.8	1.1	0.1	8.3	3.7	0.8	-
45～49歳	100.0	7.8	10.0	54.5	1.3	8.4	1.8	-	11.2	3.6	1.2	0.2
50～54歳	100.0	9.1	14.3	47.2	1.3	8.2	4.3	0.1	11.4	3.5	0.7	0.1
55～59歳	100.0	11.2	24.0	35.8	1.3	7.5	4.5	0.2	9.7	4.9	0.8	0.2
60～64歳	100.0	12.0	35.3	27.1	1.0	6.2	5.3	0.1	6.4	5.5	0.7	0.1
65～69歳	100.0	13.6	42.6	22.5	1.1	4.5	3.7	0.1	6.2	5.0	0.5	0.1
70～74歳	100.0	15.4	45.4	18.2	1.1	4.4	2.6	0.1	7.0	5.1	0.4	0.3
75～79歳	100.0	16.5	44.2	13.9	0.9	6.9	3.6	-	8.9	4.2	0.8	0.1
80～84歳	100.0	18.7	35.3	9.9	1.4	7.1	5.0	0.1	14.8	7.1	0.6	-
85歳以上	100.0	21.2	19.0	5.3	3.1	11.7	16.0	0.1	12.8	10.3	0.2	0.2

[縦%表]

男女計	計	単独世帯	夫婦のみの世帯	夫婦と子供から成る世帯	男親と子供から成る世帯	女親と子供から成る世帯	夫婦(片親)と子供夫婦のみの世帯	夫婦(片親)と子供と子供夫婦から成る世帯	夫婦(片親)と子供夫婦と孫から成る世帯	その他の親族世帯	非親族世帯	不詳
年齢計	100.0	100.0	100.0	100.0	100.0	100.0	100.0	100.0	100.0	100.0	100.0	100.0
0～19歳	2.4	3.6	0.0	3.2	3.0	2.5	-	-	3.9	3.3	0.9	-
20～24歳	4.8	5.7	0.3	6.8	5.4	5.9	-	12.1	5.9	5.2	11.9	6.9
25～29歳	5.4	6.9	2.2	6.6	5.1	6.1	0.3	18.2	5.9	7.2	10.1	3.4
30～34歳	6.0	3.7	2.9	9.3	4.7	5.6	0.7	6.1	4.5	5.2	12.8	3.4
35～39歳	7.7	3.7	3.1	12.7	8.1	7.1	2.4	15.2	4.9	8.4	9.2	6.9
40～44歳	8.6	5.0	3.6	13.3	10.5	10.6	2.9	6.1	8.0	6.2	7.3	-
45～49歳	7.9	5.2	3.5	11.2	7.8	9.3	4.5	-	9.9	5.5	10.1	13.8
50～54歳	7.7	5.8	4.8	9.4	7.8	8.9	10.6	6.1	9.9	5.2	5.5	3.4
55～59歳	7.9	7.4	8.3	7.3	7.8	8.3	11.3	12.1	8.5	7.5	6.9	10.3
60～64歳	9.4	9.5	14.6	6.6	7.4	8.2	16.0	6.1	6.7	10.1	7.3	10.3
65～69歳	9.8	11.1	18.3	5.7	8.1	6.1	11.6	9.1	6.8	9.5	5.5	10.3
70～74歳	8.2	10.6	16.4	3.9	6.8	5.1	7.0	3.0	6.5	8.2	3.7	17.2
75～79歳	6.2	8.6	12.1	2.2	4.4	6.0	7.3	-	6.2	5.1	5.0	6.9
80～84歳	4.5	7.0	7.0	1.2	4.7	4.5	7.3	3.0	7.4	6.2	2.8	-
85歳以上	3.5	6.3	3.0	0.5	8.4	5.8	18.3	3.0	5.1	7.1	0.9	6.9

10. 現在の家族類型 × 年齢(5歳階級) × 性別(続)

男	計	単独世帯	夫婦のみの世帯	夫婦と子供から成る世帯	男親と子供から成る世帯	女親と子供から成る世帯	夫婦(片親)と子供夫婦のみの世帯	夫婦(片親)と子供と子供夫婦から成る世帯	夫婦(片親)と子供夫婦と孫から成る世帯	その他の親族世帯	非親族世帯	不詳
年齢計	11,025	1,325	2,646	4,521	239	479	294	13	939	456	96	17
0～19歳	251	40	2	130	6	22	-	-	36	15	-	-
20～24歳	550	112	3	293	8	50	-	2	45	27	9	1
25～29歳	620	143	50	265	10	46	1	3	46	44	11	1
30～34歳	694	68	75	412	8	43	1	1	51	24	11	-
35～39歳	868	69	81	546	18	50	8	2	49	34	10	1
40～44歳	993	93	93	593	18	71	10	-	79	27	9	-
45～49歳	905	93	81	513	18	59	12	-	97	20	9	3
50～54歳	860	117	99	414	19	46	36	-	95	24	9	1
55～59歳	915	121	193	354	19	47	37	2	98	40	2	2
60～64歳	1,031	121	354	310	19	31	58	-	77	47	11	3
65～69歳	1,055	118	456	281	24	10	49	1	58	51	6	1
70～74歳	900	84	464	190	20	4	26	1	62	43	4	2
75～79歳	644	59	361	120	13	-	18	-	49	22	1	1
80～84歳	447	48	226	70	14	-	12	-	58	16	3	-
85歳以上	292	39	108	30	25	-	26	1	39	22	1	1

[横%表]

男	計	単独世帯	夫婦のみの世帯	夫婦と子供から成る世帯	男親と子供から成る世帯	女親と子供から成る世帯	夫婦(片親)と子供夫婦のみの世帯	夫婦(片親)と子供と子供夫婦から成る世帯	夫婦(片親)と子供夫婦と孫から成る世帯	その他の親族世帯	非親族世帯	不詳
年齢計	100.0	12.0	24.0	41.0	2.2	4.3	2.7	0.1	8.5	4.1	0.9	0.2
0～19歳	100.0	15.9	0.8	51.8	2.4	8.8	-	-	14.3	6.0	-	-
20～24歳	100.0	20.4	0.5	53.3	1.5	9.1	-	0.4	8.2	4.9	1.6	0.2
25～29歳	100.0	23.1	8.1	42.7	1.6	7.4	0.2	0.5	7.4	7.1	1.8	0.2
30～34歳	100.0	9.8	10.8	59.4	1.2	6.2	0.1	0.1	7.3	3.5	1.6	-
35～39歳	100.0	7.9	9.3	62.9	2.1	5.8	0.9	0.2	5.6	3.9	1.2	0.1
40～44歳	100.0	9.4	9.4	59.7	1.8	7.2	1.0	-	8.0	2.7	0.9	-
45～49歳	100.0	10.3	9.0	56.7	2.0	6.5	1.3	-	10.7	2.2	1.0	0.3
50～54歳	100.0	13.6	11.5	48.1	2.2	5.3	4.2	-	11.0	2.8	1.0	0.1
55～59歳	100.0	13.2	21.1	38.7	2.1	5.1	4.0	0.2	10.7	4.4	0.2	0.2
60～64歳	100.0	11.7	34.3	30.1	1.8	3.0	5.6	-	7.5	4.6	1.1	0.3
65～69歳	100.0	11.2	43.2	26.6	2.3	0.9	4.6	0.1	5.5	4.8	0.6	0.1
70～74歳	100.0	9.3	51.6	21.1	2.2	0.4	2.9	0.1	6.9	4.8	0.4	0.2
75～79歳	100.0	9.2	56.1	18.6	2.0	-	2.8	-	7.6	3.4	0.2	0.2
80～84歳	100.0	10.7	50.6	15.7	3.1	-	2.7	-	13.0	3.6	0.7	-
85歳以上	100.0	13.4	37.0	10.3	8.6	-	8.9	0.3	13.4	7.5	0.3	0.3

[縦%表]

男	計	単独世帯	夫婦のみの世帯	夫婦と子供から成る世帯	男親と子供から成る世帯	女親と子供から成る世帯	夫婦(片親)と子供夫婦のみの世帯	夫婦(片親)と子供と子供夫婦から成る世帯	夫婦(片親)と子供夫婦と孫から成る世帯	その他の親族世帯	非親族世帯	不詳
年齢計	100.0	100.0	100.0	100.0	100.0	100.0	100.0	100.0	100.0	100.0	100.0	100.0
0～19歳	2.3	3.0	0.1	2.9	2.5	4.6	-	-	3.8	3.3	-	-
20～24歳	5.0	8.5	0.1	6.5	3.3	10.4	-	15.4	4.8	5.9	9.4	5.9
25～29歳	5.6	10.8	1.9	5.9	4.2	9.6	0.3	23.1	4.9	9.6	11.5	5.9
30～34歳	6.3	5.1	2.8	9.1	3.3	9.0	0.3	7.7	5.4	5.3	11.5	-
35～39歳	7.9	5.2	3.1	12.1	7.5	10.4	2.7	15.4	5.2	7.5	10.4	5.9
40～44歳	9.0	7.0	3.5	13.1	7.5	14.8	3.4	-	8.4	5.9	9.4	-
45～49歳	8.2	7.0	3.1	11.3	7.5	12.3	4.1	-	10.3	4.4	9.4	17.6
50～54歳	7.8	8.8	3.7	9.2	7.9	9.6	12.2	-	10.1	5.3	9.4	5.9
55～59歳	8.3	9.1	7.3	7.8	7.9	9.8	12.6	15.4	10.4	8.8	2.1	11.8
60～64歳	9.4	9.1	13.4	6.9	7.9	6.5	19.7	-	8.2	10.3	11.5	17.6
65～69歳	9.6	8.9	17.2	6.2	10.0	2.1	16.7	7.7	6.2	11.2	6.3	5.9
70～74歳	8.2	6.3	17.5	4.2	8.4	0.8	8.8	7.7	6.6	9.4	4.2	11.8
75～79歳	5.8	4.5	13.6	2.7	5.4	-	6.1	-	5.2	4.8	1.0	5.9
80～84歳	4.1	3.6	8.5	1.5	5.9	-	4.1	-	6.2	3.5	3.1	-
85歳以上	2.6	2.9	4.1	0.7	10.5	-	8.8	7.7	4.2	4.8	1.0	5.9

10. 現在の家族類型 × 年齢(5歳階級) × 性別(続)

女	計	単独世帯	夫婦のみの世帯	夫婦と子供から成る世帯	男親と子供から成る世帯	女親と子供から成る世帯	夫婦(片親)と子供夫婦のみの世帯	夫婦(片親)と子供と子供夫婦から成る世帯	夫婦(片親)と子供夫婦と孫から成る世帯	その他の親族世帯	非親族世帯	不詳
年齢計	12,059	1,433	2,609	4,363	57	1,169	423	20	1,121	730	122	12
0～19歳	305	59	-	154	3	19	-	-	44	24	2	-
20～24歳	557	46	12	312	8	48	-	2	76	35	17	1
25～29歳	621	46	63	322	5	54	1	3	75	41	11	-
30～34歳	689	34	79	418	6	49	4	1	42	38	17	1
35～39歳	911	32	83	583	6	67	9	3	51	66	10	1
40～44歳	994	45	95	585	13	104	11	2	85	47	7	-
45～49歳	919	50	102	481	5	95	20	-	107	45	13	1
50～54歳	919	44	155	425	4	100	40	2	108	38	3	-
55～59歳	900	82	242	296	4	89	44	2	78	49	13	1
60～64歳	1,135	140	411	278	3	104	57	2	62	73	5	-
65～69歳	1,203	188	507	228	-	91	34	2	83	62	6	2
70～74歳	1,000	209	399	156	-	80	24	-	71	54	4	3
75～79歳	789	177	273	79	-	99	34	-	78	38	10	1
80～84歳	590	146	140	33	-	74	40	1	95	58	3	-
85歳以上	527	135	48	13	-	96	105	-	66	62	1	1

[横%表]

女	計	単独世帯	夫婦のみの世帯	夫婦と子供から成る世帯	男親と子供から成る世帯	女親と子供から成る世帯	夫婦(片親)と子供夫婦のみの世帯	夫婦(片親)と子供と子供夫婦から成る世帯	夫婦(片親)と子供夫婦と孫から成る世帯	その他の親族世帯	非親族世帯	不詳
年齢計	100.0	11.9	21.6	36.2	0.5	9.7	3.5	0.2	9.3	6.1	1.0	0.1
0～19歳	100.0	19.3	-	50.5	1.0	6.2	-	-	14.4	7.9	0.7	-
20～24歳	100.0	8.3	2.2	56.0	1.4	8.6	-	0.4	13.6	6.3	3.1	0.2
25～29歳	100.0	7.4	10.1	51.9	0.8	8.7	0.2	0.5	12.1	6.6	1.8	-
30～34歳	100.0	4.9	11.5	60.7	0.9	7.1	0.6	0.1	6.1	5.5	2.5	0.1
35～39歳	100.0	3.5	9.1	64.0	0.7	7.4	1.0	0.3	5.6	7.2	1.1	0.1
40～44歳	100.0	4.5	9.6	58.9	1.3	10.5	1.1	0.2	8.6	4.7	0.7	-
45～49歳	100.0	5.4	11.1	52.3	0.5	10.3	2.2	-	11.6	4.9	1.4	0.1
50～54歳	100.0	4.8	16.9	46.2	0.4	10.9	4.4	0.2	11.8	4.1	0.3	-
55～59歳	100.0	9.1	26.9	32.9	0.4	9.9	4.9	0.2	8.7	5.4	1.4	0.1
60～64歳	100.0	12.3	36.2	24.5	0.3	9.2	5.0	0.2	5.5	6.4	0.4	-
65～69歳	100.0	15.6	42.1	19.0	-	7.6	2.8	0.2	6.9	5.2	0.5	0.2
70～74歳	100.0	20.9	39.9	15.6	-	8.0	2.4	-	7.1	5.4	0.4	0.3
75～79歳	100.0	22.4	34.6	10.0	-	12.5	4.3	-	9.9	4.8	1.3	0.1
80～84歳	100.0	24.7	23.7	5.6	-	12.5	6.8	0.2	16.1	9.8	0.5	-
85歳以上	100.0	25.6	9.1	2.5	-	18.2	19.9	-	12.5	11.8	0.2	0.2

[縦%表]

女	計	単独世帯	夫婦のみの世帯	夫婦と子供から成る世帯	男親と子供から成る世帯	女親と子供から成る世帯	夫婦(片親)と子供夫婦のみの世帯	夫婦(片親)と子供と子供夫婦から成る世帯	夫婦(片親)と子供夫婦と孫から成る世帯	その他の親族世帯	非親族世帯	不詳
年齢計	100.0	100.0	100.0	100.0	100.0	100.0	100.0	100.0	100.0	100.0	100.0	100.0
0～19歳	2.5	4.1	-	3.5	5.3	1.6	-	-	3.9	3.3	1.6	-
20～24歳	4.6	3.2	0.5	7.2	14.0	4.1	-	10.0	6.8	4.8	13.9	8.3
25～29歳	5.1	3.2	2.4	7.4	8.8	4.6	0.2	15.0	6.7	5.6	9.0	-
30～34歳	5.7	2.4	3.0	9.6	10.5	4.2	0.9	5.0	3.7	5.2	13.9	8.3
35～39歳	7.6	2.2	3.2	13.4	10.5	5.7	2.1	15.0	4.5	9.0	8.2	8.3
40～44歳	8.2	3.1	3.6	13.4	22.8	8.9	2.6	10.0	7.6	6.4	5.7	-
45～49歳	7.6	3.5	3.9	11.0	8.8	8.1	4.7	-	9.5	6.2	10.7	8.3
50～54歳	7.6	3.1	5.9	9.7	7.0	8.6	9.5	10.0	9.6	5.2	2.5	-
55～59歳	7.5	5.7	9.3	6.8	7.0	7.6	10.4	10.0	7.0	6.7	10.7	8.3
60～64歳	9.4	9.8	15.8	6.4	5.3	8.9	13.5	10.0	5.5	10.0	4.1	-
65～69歳	10.0	13.1	19.4	5.2	-	7.8	8.0	10.0	7.4	8.5	4.9	16.7
70～74歳	8.3	14.6	15.3	3.6	-	6.8	5.7	-	6.3	7.4	3.3	25.0
75～79歳	6.5	12.4	10.5	1.8	-	8.5	8.0	-	7.0	5.2	8.2	8.3
80～84歳	4.9	10.2	5.4	0.8	-	6.3	9.5	5.0	8.5	7.9	2.5	-
85歳以上	4.4	9.4	1.8	0.3	-	8.2	24.8	-	5.9	8.5	0.8	8.3

11. 18歳未満世帯員の有無×年齢(5歳階級)

年齢計	[横%表]			[縦%表]					
	計	なし	あり	計	なし	あり			
年齢計	23,084	17,172	5,912	100.0	74.4	25.6	100.0	100.0	100.0
0～19歳	556	349	207	100.0	62.8	37.2	2.4	2.0	3.5
20～24歳	1,107	864	243	100.0	78.0	22.0	4.8	5.0	4.1
25～29歳	1,241	971	270	100.0	78.2	21.8	5.4	5.7	4.6
30～34歳	1,383	726	657	100.0	52.5	47.5	6.0	4.2	11.1
35～39歳	1,779	696	1,083	100.0	39.1	60.9	7.7	4.1	18.3
40～44歳	1,987	768	1,219	100.0	38.7	61.3	8.6	4.5	20.6
45～49歳	1,824	880	944	100.0	48.2	51.8	7.9	5.1	16.0
50～54歳	1,779	1,335	444	100.0	75.0	25.0	7.7	7.8	7.5
55～59歳	1,815	1,650	165	100.0	90.9	9.1	7.9	9.6	2.8
60～64歳	2,166	2,011	155	100.0	92.8	7.2	9.4	11.7	2.6
65～69歳	2,258	2,090	168	100.0	92.6	7.4	9.8	12.2	2.8
70～74歳	1,900	1,738	162	100.0	91.5	8.5	8.2	10.1	2.7
75～79歳	1,433	1,337	96	100.0	93.3	6.7	6.2	7.8	1.6
80～84歳	1,037	978	59	100.0	94.3	5.7	4.5	5.7	1.0
85歳以上	819	779	40	100.0	95.1	4.9	3.5	4.5	0.7

12. 65歳以上世帯員の有無×年齢(5歳階級)

年齢計	[横%表]			[縦%表]					
	計	なし	あり	計	なし	あり			
年齢計	23,084	11,712	11,372	100.0	50.7	49.3	100.0	100.0	100.0
0～19歳	556	450	106	100.0	80.9	19.1	2.4	3.8	0.9
20～24歳	1,107	929	178	100.0	83.9	16.1	4.8	7.9	1.6
25～29歳	1,241	1,013	228	100.0	81.6	18.4	5.4	8.6	2.0
30～34歳	1,383	1,123	260	100.0	81.2	18.8	6.0	9.6	2.3
35～39歳	1,779	1,350	429	100.0	75.9	24.1	7.7	11.5	3.8
40～44歳	1,987	1,442	545	100.0	72.6	27.4	8.6	12.3	4.8
45～49歳	1,824	1,330	494	100.0	72.9	27.1	7.9	11.4	4.3
50～54歳	1,779	1,328	451	100.0	74.6	25.4	7.7	11.3	4.0
55～59歳	1,815	1,360	455	100.0	74.9	25.1	7.9	11.6	4.0
60～64歳	2,166	1,387	779	100.0	64.0	36.0	9.4	11.8	6.9
65～69歳	2,258	-	2,258	100.0	-	100.0	9.8	-	19.9
70～74歳	1,900	-	1,900	100.0	-	100.0	8.2	-	16.7
75～79歳	1,433	-	1,433	100.0	-	100.0	6.2	-	12.6
80～84歳	1,037	-	1,037	100.0	-	100.0	4.5	-	9.1
85歳以上	819	-	819	100.0	-	100.0	3.5	-	7.2

### 13. 住宅の所有形態×年齢(5歳階級)×性別

男女計	計	持ち家 (一戸建て)	持ち家 (共同住宅)	賃貸住宅	民間借家	給与住宅	その他	不詳
年齢計	23,084	14,740	2,345	1,306	3,433	485	273	502
0～19歳	556	308	54	33	94	45	11	11
20～24歳	1,107	571	131	64	244	54	16	27
25～29歳	1,241	585	101	61	348	111	10	25
30～34歳	1,383	616	128	77	447	61	21	33
35～39歳	1,779	969	159	94	436	45	30	46
40～44歳	1,987	1,160	216	91	407	48	29	36
45～49歳	1,824	1,111	203	102	303	51	25	29
50～54歳	1,779	1,146	242	86	224	29	14	38
55～59歳	1,815	1,194	237	84	222	22	20	36
60～64歳	2,166	1,527	258	111	203	8	20	39
65～69歳	2,258	1,611	236	155	176	7	18	55
70～74歳	1,900	1,377	179	139	136	2	19	48
75～79歳	1,433	1,065	110	112	104	1	11	30
80～84歳	1,037	825	63	57	50	1	15	26
85歳以上	819	675	28	40	39	-	14	23

#### [横%表]

男女計	計	持ち家 (一戸建て)	持ち家 (共同住宅)	賃貸住宅	民間借家	給与住宅	その他	不詳
年齢計	100.0	63.9	10.2	5.7	14.9	2.1	1.2	2.2
0～19歳	100.0	55.4	9.7	5.9	16.9	8.1	2.0	2.0
20～24歳	100.0	51.6	11.8	5.8	22.0	4.9	1.4	2.4
25～29歳	100.0	47.1	8.1	4.9	28.0	8.9	0.8	2.0
30～34歳	100.0	44.5	9.3	5.6	32.3	4.4	1.5	2.4
35～39歳	100.0	54.5	8.9	5.3	24.5	2.5	1.7	2.6
40～44歳	100.0	58.4	10.9	4.6	20.5	2.4	1.5	1.8
45～49歳	100.0	60.9	11.1	5.6	16.6	2.8	1.4	1.6
50～54歳	100.0	64.4	13.6	4.8	12.6	1.6	0.8	2.1
55～59歳	100.0	65.8	13.1	4.6	12.2	1.2	1.1	2.0
60～64歳	100.0	70.5	11.9	5.1	9.4	0.4	0.9	1.8
65～69歳	100.0	71.3	10.5	6.9	7.8	0.3	0.8	2.4
70～74歳	100.0	72.5	9.4	7.3	7.2	0.1	1.0	2.5
75～79歳	100.0	74.3	7.7	7.8	7.3	0.1	0.8	2.1
80～84歳	100.0	79.6	6.1	5.5	4.8	0.1	1.4	2.5
85歳以上	100.0	82.4	3.4	4.9	4.8	-	1.7	2.8

#### [縦%表]

男女計	計	持ち家 (一戸建て)	持ち家 (共同住宅)	賃貸住宅	民間借家	給与住宅	その他	不詳
年齢計	100.0	100.0	100.0	100.0	100.0	100.0	100.0	100.0
0～19歳	2.4	2.1	2.3	2.5	2.7	9.3	4.0	2.2
20～24歳	4.8	3.9	5.6	4.9	7.1	11.1	5.9	5.4
25～29歳	5.4	4.0	4.3	4.7	10.1	22.9	3.7	5.0
30～34歳	6.0	4.2	5.5	5.9	13.0	12.6	7.7	6.6
35～39歳	7.7	6.6	6.8	7.2	12.7	9.3	11.0	9.2
40～44歳	8.6	7.9	9.2	7.0	11.9	9.9	10.6	7.2
45～49歳	7.9	7.5	8.7	7.8	8.8	10.5	9.2	5.8
50～54歳	7.7	7.8	10.3	6.6	6.5	6.0	5.1	7.6
55～59歳	7.9	8.1	10.1	6.4	6.5	4.5	7.3	7.2
60～64歳	9.4	10.4	11.0	8.5	5.9	1.6	7.3	7.8
65～69歳	9.8	10.9	10.1	11.9	5.1	1.4	6.6	11.0
70～74歳	8.2	9.3	7.6	10.6	4.0	0.4	7.0	9.6
75～79歳	6.2	7.2	4.7	8.6	3.0	0.2	4.0	6.0
80～84歳	4.5	5.6	2.7	4.4	1.5	0.2	5.5	5.2
85歳以上	3.5	4.6	1.2	3.1	1.1	-	5.1	4.6

13. 住宅の所有形態×年齢(5歳階級)×性別(続)

男	計	持ち家 (一戸建て)	持ち家 (共同住宅)	賃貸住宅	民間借家	給与住宅	その他	不詳
年齢計	11,025	6,988	1,094	549	1,723	306	134	231
0～19歳	251	144	22	13	52	8	6	6
20～24歳	550	259	70	31	131	35	10	14
25～29歳	620	267	47	24	173	90	8	11
30～34歳	694	321	60	35	212	37	10	19
35～39歳	868	472	72	50	208	29	15	22
40～44歳	993	582	99	45	199	31	14	23
45～49歳	905	558	100	38	157	26	14	12
50～54歳	860	533	118	40	126	20	6	17
55～59歳	915	583	112	39	133	17	12	19
60～64歳	1,031	734	114	45	108	8	6	16
65～69歳	1,055	756	108	67	86	3	11	24
70～74歳	900	675	82	56	60	2	6	19
75～79歳	644	491	50	38	47	-	4	14
80～84歳	447	359	30	17	24	-	7	10
85歳以上	292	254	10	11	7	-	5	5

[横%表]

男	計	持ち家 (一戸建て)	持ち家 (共同住宅)	賃貸住宅	民間借家	給与住宅	その他	不詳
年齢計	100.0	63.4	9.9	5.0	15.6	2.8	1.2	2.1
0～19歳	100.0	57.4	8.8	5.2	20.7	3.2	2.4	2.4
20～24歳	100.0	47.1	12.7	5.6	23.8	6.4	1.8	2.5
25～29歳	100.0	43.1	7.6	3.9	27.9	14.5	1.3	1.8
30～34歳	100.0	46.3	8.6	5.0	30.5	5.3	1.4	2.7
35～39歳	100.0	54.4	8.3	5.8	24.0	3.3	1.7	2.5
40～44歳	100.0	58.6	10.0	4.5	20.0	3.1	1.4	2.3
45～49歳	100.0	61.7	11.0	4.2	17.3	2.9	1.5	1.3
50～54歳	100.0	62.0	13.7	4.7	14.7	2.3	0.7	2.0
55～59歳	100.0	63.7	12.2	4.3	14.5	1.9	1.3	2.1
60～64歳	100.0	71.2	11.1	4.4	10.5	0.8	0.6	1.6
65～69歳	100.0	71.7	10.2	6.4	8.2	0.3	1.0	2.3
70～74歳	100.0	75.0	9.1	6.2	6.7	0.2	0.7	2.1
75～79歳	100.0	76.2	7.8	5.9	7.3	-	0.6	2.2
80～84歳	100.0	80.3	6.7	3.8	5.4	-	1.6	2.2
85歳以上	100.0	87.0	3.4	3.8	2.4	-	1.7	1.7

[縦%表]

男	計	持ち家 (一戸建て)	持ち家 (共同住宅)	賃貸住宅	民間借家	給与住宅	その他	不詳
年齢計	100.0	100.0	100.0	100.0	100.0	100.0	100.0	100.0
0～19歳	2.3	2.1	2.0	2.4	3.0	2.6	4.5	2.6
20～24歳	5.0	3.7	6.4	5.6	7.6	11.4	7.5	6.1
25～29歳	5.6	3.8	4.3	4.4	10.0	29.4	6.0	4.8
30～34歳	6.3	4.6	5.5	6.4	12.3	12.1	7.5	8.2
35～39歳	7.9	6.8	6.6	9.1	12.1	9.5	11.2	9.5
40～44歳	9.0	8.3	9.0	8.2	11.5	10.1	10.4	10.0
45～49歳	8.2	8.0	9.1	6.9	9.1	8.5	10.4	5.2
50～54歳	7.8	7.6	10.8	7.3	7.3	6.5	4.5	7.4
55～59歳	8.3	8.3	10.2	7.1	7.7	5.6	9.0	8.2
60～64歳	9.4	10.5	10.4	8.2	6.3	2.6	4.5	6.9
65～69歳	9.6	10.8	9.9	12.2	5.0	1.0	8.2	10.4
70～74歳	8.2	9.7	7.5	10.2	3.5	0.7	4.5	8.2
75～79歳	5.8	7.0	4.6	6.9	2.7	-	3.0	6.1
80～84歳	4.1	5.1	2.7	3.1	1.4	-	5.2	4.3
85歳以上	2.6	3.6	0.9	2.0	0.4	-	3.7	2.2

13. 住宅の所有形態×年齢(5歳階級)×性別(続)

女	計	持ち家 (一戸建て)	持ち家 (共同住宅)	賃貸住宅	民間借家	給与住宅	その他	不詳
年齢計	12,059	7,752	1,251	757	1,710	179	139	271
0～19歳	305	164	32	20	42	37	5	5
20～24歳	557	312	61	33	113	19	6	13
25～29歳	621	318	54	37	175	21	2	14
30～34歳	689	295	68	42	235	24	11	14
35～39歳	911	497	87	44	228	16	15	24
40～44歳	994	578	117	46	208	17	15	13
45～49歳	919	553	103	64	146	25	11	17
50～54歳	919	613	124	46	98	9	8	21
55～59歳	900	611	125	45	89	5	8	17
60～64歳	1,135	793	144	66	95	-	14	23
65～69歳	1,203	855	128	88	90	4	7	31
70～74歳	1,000	702	97	83	76	-	13	29
75～79歳	789	574	60	74	57	1	7	16
80～84歳	590	466	33	40	26	1	8	16
85歳以上	527	421	18	29	32	-	9	18

[横%表]

女	計	持ち家 (一戸建て)	持ち家 (共同住宅)	賃貸住宅	民間借家	給与住宅	その他	不詳
年齢計	100.0	64.3	10.4	6.3	14.2	1.5	1.2	2.2
0～19歳	100.0	53.8	10.5	6.6	13.8	12.1	1.6	1.6
20～24歳	100.0	56.0	11.0	5.9	20.3	3.4	1.1	2.3
25～29歳	100.0	51.2	8.7	6.0	28.2	3.4	0.3	2.3
30～34歳	100.0	42.8	9.9	6.1	34.1	3.5	1.6	2.0
35～39歳	100.0	54.6	9.5	4.8	25.0	1.8	1.6	2.6
40～44歳	100.0	58.1	11.8	4.6	20.9	1.7	1.5	1.3
45～49歳	100.0	60.2	11.2	7.0	15.9	2.7	1.2	1.8
50～54歳	100.0	66.7	13.5	5.0	10.7	1.0	0.9	2.3
55～59歳	100.0	67.9	13.9	5.0	9.9	0.6	0.9	1.9
60～64歳	100.0	69.9	12.7	5.8	8.4	-	1.2	2.0
65～69歳	100.0	71.1	10.6	7.3	7.5	0.3	0.6	2.6
70～74歳	100.0	70.2	9.7	8.3	7.6	-	1.3	2.9
75～79歳	100.0	72.8	7.6	9.4	7.2	0.1	0.9	2.0
80～84歳	100.0	79.0	5.6	6.8	4.4	0.2	1.4	2.7
85歳以上	100.0	79.9	3.4	5.5	6.1	-	1.7	3.4

[縦%表]

女	計	持ち家 (一戸建て)	持ち家 (共同住宅)	賃貸住宅	民間借家	給与住宅	その他	不詳
年齢計	100.0	100.0	100.0	100.0	100.0	100.0	100.0	100.0
0～19歳	2.5	2.1	2.6	2.6	2.5	20.7	3.6	1.8
20～24歳	4.6	4.0	4.9	4.4	6.6	10.6	4.3	4.8
25～29歳	5.1	4.1	4.3	4.9	10.2	11.7	1.4	5.2
30～34歳	5.7	3.8	5.4	5.5	13.7	13.4	7.9	5.2
35～39歳	7.6	6.4	7.0	5.8	13.3	8.9	10.8	8.9
40～44歳	8.2	7.5	9.4	6.1	12.2	9.5	10.8	4.8
45～49歳	7.6	7.1	8.2	8.5	8.5	14.0	7.9	6.3
50～54歳	7.6	7.9	9.9	6.1	5.7	5.0	5.8	7.7
55～59歳	7.5	7.9	10.0	5.9	5.2	2.8	5.8	6.3
60～64歳	9.4	10.2	11.5	8.7	5.6	-	10.1	8.5
65～69歳	10.0	11.0	10.2	11.6	5.3	2.2	5.0	11.4
70～74歳	8.3	9.1	7.8	11.0	4.4	-	9.4	10.7
75～79歳	6.5	7.4	4.8	9.8	3.3	0.6	5.0	5.9
80～84歳	4.9	6.0	2.6	5.3	1.5	0.6	5.8	5.9
85歳以上	4.4	5.4	1.4	3.8	1.9	-	6.5	6.6



14. 初再婚の別×婚姻状態×性別

男女計	計	初婚	再婚	不詳	非該当
婚姻状態計	23,084	15,040	921	2,063	5,060
未婚	4,623	3	-	4	4,616
有配偶	14,746	12,735	744	1,267	-
死別	1,969	1,495	77	397	-
離別	1,236	766	96	374	-
不詳	510	41	4	21	444

[横%表]

婚姻状態計	100.0	65.2	4.0	8.9	21.9
未婚	100.0	0.1	-	0.1	99.8
有配偶	100.0	86.4	5.0	8.6	-
死別	100.0	75.9	3.9	20.2	-
離別	100.0	62.0	7.8	30.3	-
不詳	100.0	8.0	0.8	4.1	87.1

[縦%表]

婚姻状態計	100.0	100.0	100.0	100.0	100.0
未婚	20.0	0.0	-	0.2	91.2
有配偶	63.9	84.7	80.8	61.4	-
死別	8.5	9.9	8.4	19.2	-
離別	5.4	5.1	10.4	18.1	-
不詳	2.2	0.3	0.4	1.0	8.8

男	計	初婚	再婚	不詳	非該当
婚姻状態計	11,025	6,988	453	811	2,773
未婚	2,547	2	-	-	2,545
有配偶	7,425	6,420	403	602	-
死別	346	261	15	70	-
離別	455	285	35	135	-
不詳	252	20	-	4	228

[横%表]

婚姻状態計	100.0	63.4	4.1	7.4	25.2
未婚	100.0	0.1	-	-	99.9
有配偶	100.0	86.5	5.4	8.1	-
死別	100.0	75.4	4.3	20.2	-
離別	100.0	62.6	7.7	29.7	-
不詳	100.0	7.9	-	1.6	90.5

[縦%表]

婚姻状態計	100.0	100.0	100.0	100.0	100.0
未婚	23.1	0.0	-	-	91.8
有配偶	67.3	91.9	89.0	74.2	-
死別	3.1	3.7	3.3	8.6	-
離別	4.1	4.1	7.7	16.6	-
不詳	2.3	0.3	-	0.5	8.2

女	計	初婚	再婚	不詳	非該当
婚姻状態計	12,059	8,052	468	1,252	2,287
未婚	2,076	1	-	4	2,071
有配偶	7,321	6,315	341	665	-
死別	1,623	1,234	62	327	-
離別	781	481	61	239	-
不詳	258	21	4	17	216

[横%表]

婚姻状態計	100.0	66.8	3.9	10.4	19.0
未婚	100.0	0.0	-	0.2	99.8
有配偶	100.0	86.3	4.7	9.1	-
死別	100.0	76.0	3.8	20.1	-
離別	100.0	61.6	7.8	30.6	-
不詳	100.0	8.1	1.6	6.6	83.7

[縦%表]

婚姻状態計	100.0	100.0	100.0	100.0	100.0
未婚	17.2	0.0	-	0.3	90.6
有配偶	60.7	78.4	72.9	53.1	-
死別	13.5	15.3	13.2	26.1	-
離別	6.5	6.0	13.0	19.1	-
不詳	2.1	0.3	0.9	1.4	9.4

15. 婚姻状態×結婚・離婚・死別年(5年階級)×性別

男女計	計	未婚	有配偶	死別	離別	不詳
計	23,084	4,623	14,746	1,969	1,236	510
1974年以前	4,103	-	3,945	97	51	10
1975～1979年	1,313	-	1,237	46	27	3
1980～1984年	1,364	-	1,220	75	68	1
1985～1989年	1,310	-	1,139	96	73	2
1990～1994年	1,418	-	1,161	147	103	7
1995～1999年	1,452	-	1,128	202	116	6
2000～2004年	1,587	-	1,133	267	183	4
2005～2009年	1,633	1	1,044	397	183	8
2010～2014年	1,617	1	957	451	201	7
不詳	2,227	5	1,782	191	231	18
非該当	5,060	4,616	-	-	-	444

[横%表]

男女計	計	未婚	有配偶	死別	離別	不詳
計	100.0	20.0	63.9	8.5	5.4	2.2
1974年以前	100.0	-	96.1	2.4	1.2	0.2
1975～1979年	100.0	-	94.2	3.5	2.1	0.2
1980～1984年	100.0	-	89.4	5.5	5.0	0.1
1985～1989年	100.0	-	86.9	7.3	5.6	0.2
1990～1994年	100.0	-	81.9	10.4	7.3	0.5
1995～1999年	100.0	-	77.7	13.9	8.0	0.4
2000～2004年	100.0	-	71.4	16.8	11.5	0.3
2005～2009年	100.0	0.1	63.9	24.3	11.2	0.5
2010～2014年	100.0	0.1	59.2	27.9	12.4	0.4
不詳	100.0	0.2	80.0	8.6	10.4	0.8
非該当	100.0	91.2	-	-	-	8.8

[縦%表]

男女計	計	未婚	有配偶	死別	離別	不詳
計	100.0	100.0	100.0	100.0	100.0	100.0
1974年以前	17.8	-	26.8	4.9	4.1	2.0
1975～1979年	5.7	-	8.4	2.3	2.2	0.6
1980～1984年	5.9	-	8.3	3.8	5.5	0.2
1985～1989年	5.7	-	7.7	4.9	5.9	0.4
1990～1994年	6.1	-	7.9	7.5	8.3	1.4
1995～1999年	6.3	-	7.6	10.3	9.4	1.2
2000～2004年	6.9	-	7.7	13.6	14.8	0.8
2005～2009年	7.1	0.0	7.1	20.2	14.8	1.6
2010～2014年	7.0	0.0	6.5	22.9	16.3	1.4
不詳	9.6	0.1	12.1	9.7	18.7	3.5
非該当	21.9	99.8	-	-	-	87.1

15. 婚姻状態×結婚・離婚・死別年(5年階級)×性別(続)

男	計	未婚	有配偶	死別	離別	不詳
計	11,025	2,547	7,425	346	455	252
1974年以前	2,009	-	1,988	4	15	2
1975～1979年	638	-	622	5	8	3
1980～1984年	635	-	611	12	12	-
1985～1989年	614	-	575	8	29	2
1990～1994年	651	-	586	15	48	2
1995～1999年	639	-	563	33	39	4
2000～2004年	694	-	573	48	71	2
2005～2009年	670	-	526	77	65	2
2010～2014年	684	-	481	116	85	2
不詳	1,018	2	900	28	83	5
非該当	2,773	2,545	-	-	-	228

[横%表]

男	計	未婚	有配偶	死別	離別	不詳
計	100.0	23.1	67.3	3.1	4.1	2.3
1974年以前	100.0	-	99.0	0.2	0.7	0.1
1975～1979年	100.0	-	97.5	0.8	1.3	0.5
1980～1984年	100.0	-	96.2	1.9	1.9	-
1985～1989年	100.0	-	93.6	1.3	4.7	0.3
1990～1994年	100.0	-	90.0	2.3	7.4	0.3
1995～1999年	100.0	-	88.1	5.2	6.1	0.6
2000～2004年	100.0	-	82.6	6.9	10.2	0.3
2005～2009年	100.0	-	78.5	11.5	9.7	0.3
2010～2014年	100.0	-	70.3	17.0	12.4	0.3
不詳	100.0	0.2	88.4	2.8	8.2	0.5
非該当	100.0	91.8	-	-	-	8.2

[縦%表]

男	計	未婚	有配偶	死別	離別	不詳
計	100.0	100.0	100.0	100.0	100.0	100.0
1974年以前	18.2	-	26.8	1.2	3.3	0.8
1975～1979年	5.8	-	8.4	1.4	1.8	1.2
1980～1984年	5.8	-	8.2	3.5	2.6	-
1985～1989年	5.6	-	7.7	2.3	6.4	0.8
1990～1994年	5.9	-	7.9	4.3	10.5	0.8
1995～1999年	5.8	-	7.6	9.5	8.6	1.6
2000～2004年	6.3	-	7.7	13.9	15.6	0.8
2005～2009年	6.1	-	7.1	22.3	14.3	0.8
2010～2014年	6.2	-	6.5	33.5	18.7	0.8
不詳	9.2	0.1	12.1	8.1	18.2	2.0
非該当	25.2	99.9	-	-	-	90.5

15. 婚姻状態×結婚・離婚・死別年(5年階級)×性別(続)

女	計	未婚	有配偶	死別	離別	不詳
計	12,059	2,076	7,321	1,623	781	258
1974年以前	2,094	-	1,957	93	36	8
1975～1979年	675	-	615	41	19	-
1980～1984年	729	-	609	63	56	1
1985～1989年	696	-	564	88	44	-
1990～1994年	767	-	575	132	55	5
1995～1999年	813	-	565	169	77	2
2000～2004年	893	-	560	219	112	2
2005～2009年	963	1	518	320	118	6
2010～2014年	933	1	476	335	116	5
不詳	1,209	3	882	163	148	13
非該当	2,287	2,071	-	-	-	216

[横%表]

女	計	未婚	有配偶	死別	離別	不詳
計	100.0	17.2	60.7	13.5	6.5	2.1
1974年以前	100.0	-	93.5	4.4	1.7	0.4
1975～1979年	100.0	-	91.1	6.1	2.8	-
1980～1984年	100.0	-	83.5	8.6	7.7	0.1
1985～1989年	100.0	-	81.0	12.6	6.3	-
1990～1994年	100.0	-	75.0	17.2	7.2	0.7
1995～1999年	100.0	-	69.5	20.8	9.5	0.2
2000～2004年	100.0	-	62.7	24.5	12.5	0.2
2005～2009年	100.0	0.1	53.8	33.2	12.3	0.6
2010～2014年	100.0	0.1	51.0	35.9	12.4	0.5
不詳	100.0	0.2	73.0	13.5	12.2	1.1
非該当	100.0	90.6	-	-	-	9.4

[縦%表]

女	計	未婚	有配偶	死別	離別	不詳
計	100.0	100.0	100.0	100.0	100.0	100.0
1974年以前	17.4	-	26.7	5.7	4.6	3.1
1975～1979年	5.6	-	8.4	2.5	2.4	-
1980～1984年	6.0	-	8.3	3.9	7.2	0.4
1985～1989年	5.8	-	7.7	5.4	5.6	-
1990～1994年	6.4	-	7.9	8.1	7.0	1.9
1995～1999年	6.7	-	7.7	10.4	9.9	0.8
2000～2004年	7.4	-	7.6	13.5	14.3	0.8
2005～2009年	8.0	0.0	7.1	19.7	15.1	2.3
2010～2014年	7.7	0.0	6.5	20.6	14.9	1.9
不詳	10.0	0.1	12.0	10.0	19.0	5.0
非該当	19.0	99.8	-	-	-	83.7

16. 結婚・離婚・死別年(2区分) × 年齢(5歳階級) × 性別

男女計	計	2009年6月 以前	2009年7月 以降	不詳	非該当
年齢計	23,084	15,231	1,833	960	5,060
0～19歳	556	-	6	1	549
20～24歳	1,107	6	60	11	1,030
25～29歳	1,241	71	287	18	865
30～34歳	1,383	434	383	28	538
35～39歳	1,779	1,012	231	59	477
40～44歳	1,987	1,324	160	68	435
45～49歳	1,824	1,392	77	56	299
50～54歳	1,779	1,452	67	54	206
55～59歳	1,815	1,503	47	72	193
60～64歳	2,166	1,863	68	72	163
65～69歳	2,258	1,938	87	104	129
70～74歳	1,900	1,605	85	146	64
75～79歳	1,433	1,194	82	110	47
80～84歳	1,037	808	108	84	37
85歳以上	819	629	85	77	28

[横%表]

男女計	計	2009年6月 以前	2009年7月 以降	不詳	非該当
年齢計	100.0	66.0	7.9	4.2	21.9
0～19歳	100.0	-	1.1	0.2	98.7
20～24歳	100.0	0.5	5.4	1.0	93.0
25～29歳	100.0	5.7	23.1	1.5	69.7
30～34歳	100.0	31.4	27.7	2.0	38.9
35～39歳	100.0	56.9	13.0	3.3	26.8
40～44歳	100.0	66.6	8.1	3.4	21.9
45～49歳	100.0	76.3	4.2	3.1	16.4
50～54歳	100.0	81.6	3.8	3.0	11.6
55～59歳	100.0	82.8	2.6	4.0	10.6
60～64歳	100.0	86.0	3.1	3.3	7.5
65～69歳	100.0	85.8	3.9	4.6	5.7
70～74歳	100.0	84.5	4.5	7.7	3.4
75～79歳	100.0	83.3	5.7	7.7	3.3
80～84歳	100.0	77.9	10.4	8.1	3.6
85歳以上	100.0	76.8	10.4	9.4	3.4

[縦%表]

男女計	計	2009年6月 以前	2009年7月 以降	不詳	非該当
年齢計	100.0	100.0	100.0	100.0	100.0
0～19歳	2.4	-	0.3	0.1	10.8
20～24歳	4.8	0.0	3.3	1.1	20.4
25～29歳	5.4	0.5	15.7	1.9	17.1
30～34歳	6.0	2.8	20.9	2.9	10.6
35～39歳	7.7	6.6	12.6	6.1	9.4
40～44歳	8.6	8.7	8.7	7.1	8.6
45～49歳	7.9	9.1	4.2	5.8	5.9
50～54歳	7.7	9.5	3.7	5.6	4.1
55～59歳	7.9	9.9	2.6	7.5	3.8
60～64歳	9.4	12.2	3.7	7.5	3.2
65～69歳	9.8	12.7	4.7	10.8	2.5
70～74歳	8.2	10.5	4.6	15.2	1.3
75～79歳	6.2	7.8	4.5	11.5	0.9
80～84歳	4.5	5.3	5.9	8.8	0.7
85歳以上	3.5	4.1	4.6	8.0	0.6

16. 結婚・離婚・死別年(2区分) × 年齢(5歳階級) × 性別(続)

男	計	2009年6月 以前	2009年7月 以降	不詳	非該当
年齢計	11,025	7,099	758	395	2,773
0～19歳	251	-	2	1	248
20～24歳	550	2	23	3	522
25～29歳	620	24	125	7	464
30～34歳	694	189	185	15	305
35～39歳	868	442	117	24	285
40～44歳	993	619	79	31	264
45～49歳	905	653	39	19	194
50～54歳	860	656	34	27	143
55～59歳	915	731	20	35	129
60～64歳	1,031	884	20	25	102
65～69歳	1,055	920	20	49	66
70～74歳	900	788	23	65	24
75～79歳	644	580	12	39	13
80～84歳	447	376	26	35	10
85歳以上	292	235	33	20	4

[横%表]

男	計	2009年6月 以前	2009年7月 以降	不詳	非該当
年齢計	100.0	64.4	6.9	3.6	25.2
0～19歳	100.0	-	0.8	0.4	98.8
20～24歳	100.0	0.4	4.2	0.5	94.9
25～29歳	100.0	3.9	20.2	1.1	74.8
30～34歳	100.0	27.2	26.7	2.2	43.9
35～39歳	100.0	50.9	13.5	2.8	32.8
40～44歳	100.0	62.3	8.0	3.1	26.6
45～49歳	100.0	72.2	4.3	2.1	21.4
50～54歳	100.0	76.3	4.0	3.1	16.6
55～59歳	100.0	79.9	2.2	3.8	14.1
60～64歳	100.0	85.7	1.9	2.4	9.9
65～69歳	100.0	87.2	1.9	4.6	6.3
70～74歳	100.0	87.6	2.6	7.2	2.7
75～79歳	100.0	90.1	1.9	6.1	2.0
80～84歳	100.0	84.1	5.8	7.8	2.2
85歳以上	100.0	80.5	11.3	6.8	1.4

[縦%表]

男	計	2009年6月 以前	2009年7月 以降	不詳	非該当
年齢計	100.0	100.0	100.0	100.0	100.0
0～19歳	2.3	-	0.3	0.3	8.9
20～24歳	5.0	0.0	3.0	0.8	18.8
25～29歳	5.6	0.3	16.5	1.8	16.7
30～34歳	6.3	2.7	24.4	3.8	11.0
35～39歳	7.9	6.2	15.4	6.1	10.3
40～44歳	9.0	8.7	10.4	7.8	9.5
45～49歳	8.2	9.2	5.1	4.8	7.0
50～54歳	7.8	9.2	4.5	6.8	5.2
55～59歳	8.3	10.3	2.6	8.9	4.7
60～64歳	9.4	12.5	2.6	6.3	3.7
65～69歳	9.6	13.0	2.6	12.4	2.4
70～74歳	8.2	11.1	3.0	16.5	0.9
75～79歳	5.8	8.2	1.6	9.9	0.5
80～84歳	4.1	5.3	3.4	8.9	0.4
85歳以上	2.6	3.3	4.4	5.1	0.1

16. 結婚・離婚・死別年(2区分) × 年齢(5歳階級) × 性別(続)

女	計	2009年6月 以前	2009年7月 以降	不詳	非該当
年齢計	12,059	8,132	1,075	565	2,287
0～19歳	305	-	4	-	301
20～24歳	557	4	37	8	508
25～29歳	621	47	162	11	401
30～34歳	689	245	198	13	233
35～39歳	911	570	114	35	192
40～44歳	994	705	81	37	171
45～49歳	919	739	38	37	105
50～54歳	919	796	33	27	63
55～59歳	900	772	27	37	64
60～64歳	1,135	979	48	47	61
65～69歳	1,203	1,018	67	55	63
70～74歳	1,000	817	62	81	40
75～79歳	789	614	70	71	34
80～84歳	590	432	82	49	27
85歳以上	527	394	52	57	24

[横%表]

女	計	2009年6月 以前	2009年7月 以降	不詳	非該当
年齢計	100.0	67.4	8.9	4.7	19.0
0～19歳	100.0	-	1.3	-	98.7
20～24歳	100.0	0.7	6.6	1.4	91.2
25～29歳	100.0	7.6	26.1	1.8	64.6
30～34歳	100.0	35.6	28.7	1.9	33.8
35～39歳	100.0	62.6	12.5	3.8	21.1
40～44歳	100.0	70.9	8.1	3.7	17.2
45～49歳	100.0	80.4	4.1	4.0	11.4
50～54歳	100.0	86.6	3.6	2.9	6.9
55～59歳	100.0	85.8	3.0	4.1	7.1
60～64歳	100.0	86.3	4.2	4.1	5.4
65～69歳	100.0	84.6	5.6	4.6	5.2
70～74歳	100.0	81.7	6.2	8.1	4.0
75～79歳	100.0	77.8	8.9	9.0	4.3
80～84歳	100.0	73.2	13.9	8.3	4.6
85歳以上	100.0	74.8	9.9	10.8	4.6

[縦%表]

女	計	2009年6月 以前	2009年7月 以降	不詳	非該当
年齢計	100.0	100.0	100.0	100.0	100.0
0～19歳	2.5	-	0.4	-	13.2
20～24歳	4.6	0.0	3.4	1.4	22.2
25～29歳	5.1	0.6	15.1	1.9	17.5
30～34歳	5.7	3.0	18.4	2.3	10.2
35～39歳	7.6	7.0	10.6	6.2	8.4
40～44歳	8.2	8.7	7.5	6.5	7.5
45～49歳	7.6	9.1	3.5	6.5	4.6
50～54歳	7.6	9.8	3.1	4.8	2.8
55～59歳	7.5	9.5	2.5	6.5	2.8
60～64歳	9.4	12.0	4.5	8.3	2.7
65～69歳	10.0	12.5	6.2	9.7	2.8
70～74歳	8.3	10.0	5.8	14.3	1.7
75～79歳	6.5	7.6	6.5	12.6	1.5
80～84歳	4.9	5.3	7.6	8.7	1.2
85歳以上	4.4	4.8	4.8	10.1	1.0

17. 婚姻状態×結婚・離婚・死別年齢(5歳階級)×性別

男女計	計	未婚	有配偶	死別	離別	不詳
年齢計	23,084	4,623	14,746	1,969	1,236	510
0～14歳	1	-	1	-	-	-
15～19歳	285	-	268	12	4	1
20～24歳	4,058	-	3,973	24	54	7
25～29歳	5,806	1	5,611	33	149	12
30～34歳	2,209	1	2,003	34	168	3
35～39歳	855	-	636	45	171	3
40～44歳	464	-	247	63	152	2
45～49歳	314	-	82	113	116	3
50～54歳	298	-	54	145	94	5
55～59歳	284	-	29	211	39	5
60～64歳	280	-	21	241	17	1
65歳以上	886	-	9	854	19	4
不詳	2,284	5	1,812	194	253	20
非該当	5,060	4,616	-	-	-	444

[横%表]

男女計	計	未婚	有配偶	死別	離別	不詳
年齢計	100.0	20.0	63.9	8.5	5.4	2.2
0～14歳	100.0	-	100.0	-	-	-
15～19歳	100.0	-	94.0	4.2	1.4	0.4
20～24歳	100.0	-	97.9	0.6	1.3	0.2
25～29歳	100.0	0.0	96.6	0.6	2.6	0.2
30～34歳	100.0	0.0	90.7	1.5	7.6	0.1
35～39歳	100.0	-	74.4	5.3	20.0	0.4
40～44歳	100.0	-	53.2	13.6	32.8	0.4
45～49歳	100.0	-	26.1	36.0	36.9	1.0
50～54歳	100.0	-	18.1	48.7	31.5	1.7
55～59歳	100.0	-	10.2	74.3	13.7	1.8
60～64歳	100.0	-	7.5	86.1	6.1	0.4
65歳以上	100.0	-	1.0	96.4	2.1	0.5
不詳	100.0	0.2	79.3	8.5	11.1	0.9
非該当	100.0	91.2	-	-	-	8.8

[縦%表]

男女計	計	未婚	有配偶	死別	離別	不詳
年齢計	100.0	100.0	100.0	100.0	100.0	100.0
0～14歳	0.0	-	0.0	-	-	-
15～19歳	1.2	-	1.8	0.6	0.3	0.2
20～24歳	17.6	-	26.9	1.2	4.4	1.4
25～29歳	25.2	0.0	38.1	1.7	12.1	2.4
30～34歳	9.6	0.0	13.6	1.7	13.6	0.6
35～39歳	3.7	-	4.3	2.3	13.8	0.6
40～44歳	2.0	-	1.7	3.2	12.3	0.4
45～49歳	1.4	-	0.6	5.7	9.4	0.6
50～54歳	1.3	-	0.4	7.4	7.6	1.0
55～59歳	1.2	-	0.2	10.7	3.2	1.0
60～64歳	1.2	-	0.1	12.2	1.4	0.2
65歳以上	3.8	-	0.1	43.4	1.5	0.8
不詳	9.9	0.1	12.3	9.9	20.5	3.9
非該当	21.9	99.8	-	-	-	87.1



17. 婚姻状態×結婚・離婚・死別年齢(5歳階級)×性別(続)

男	計	未婚	有配偶	死別	離別	不詳
年齢計	11,025	2,547	7,425	346	455	252
0～14歳	-	-	-	-	-	-
15～19歳	63	-	61	1	1	-
20～24歳	1,287	-	1,268	-	16	3
25～29歳	3,222	-	3,167	4	45	6
30～34歳	1,379	-	1,323	4	51	1
35～39歳	493	-	418	9	65	1
40～44歳	214	-	145	9	58	2
45～49歳	114	-	50	19	44	1
50～54歳	108	-	35	21	51	1
55～59歳	68	-	21	28	18	1
60～64歳	59	-	14	37	8	-
65歳以上	203	-	7	186	8	2
不詳	1,042	2	916	28	90	6
非該当	2,773	2,545	-	-	-	228

[横%表]

男	計	未婚	有配偶	死別	離別	不詳
年齢計	100.0	23.1	67.3	3.1	4.1	2.3
0～14歳	-	-	-	-	-	-
15～19歳	100.0	-	96.8	1.6	1.6	-
20～24歳	100.0	-	98.5	-	1.2	0.2
25～29歳	100.0	-	98.3	0.1	1.4	0.2
30～34歳	100.0	-	95.9	0.3	3.7	0.1
35～39歳	100.0	-	84.8	1.8	13.2	0.2
40～44歳	100.0	-	67.8	4.2	27.1	0.9
45～49歳	100.0	-	43.9	16.7	38.6	0.9
50～54歳	100.0	-	32.4	19.4	47.2	0.9
55～59歳	100.0	-	30.9	41.2	26.5	1.5
60～64歳	100.0	-	23.7	62.7	13.6	-
65歳以上	100.0	-	3.4	91.6	3.9	1.0
不詳	100.0	0.2	87.9	2.7	8.6	0.6
非該当	100.0	91.8	-	-	-	8.2

[縦%表]

男	計	未婚	有配偶	死別	離別	不詳
年齢計	100.0	100.0	100.0	100.0	100.0	100.0
0～14歳	-	-	-	-	-	-
15～19歳	0.6	-	0.8	0.3	0.2	-
20～24歳	11.7	-	17.1	-	3.5	1.2
25～29歳	29.2	-	42.7	1.2	9.9	2.4
30～34歳	12.5	-	17.8	1.2	11.2	0.4
35～39歳	4.5	-	5.6	2.6	14.3	0.4
40～44歳	1.9	-	2.0	2.6	12.7	0.8
45～49歳	1.0	-	0.7	5.5	9.7	0.4
50～54歳	1.0	-	0.5	6.1	11.2	0.4
55～59歳	0.6	-	0.3	8.1	4.0	0.4
60～64歳	0.5	-	0.2	10.7	1.8	-
65歳以上	1.8	-	0.1	53.8	1.8	0.8
不詳	9.5	0.1	12.3	8.1	19.8	2.4
非該当	25.2	99.9	-	-	-	90.5

17. 婚姻状態×結婚・離婚・死別年齢(5歳階級)×性別(続)

女	計	未婚	有配偶	死別	離別	不詳
年齢計	12,059	2,076	7,321	1,623	781	258
0～14歳	1	-	1	-	-	-
15～19歳	222	-	207	11	3	1
20～24歳	2,771	-	2,705	24	38	4
25～29歳	2,584	1	2,444	29	104	6
30～34歳	830	1	680	30	117	2
35～39歳	362	-	218	36	106	2
40～44歳	250	-	102	54	94	-
45～49歳	200	-	32	94	72	2
50～54歳	190	-	19	124	43	4
55～59歳	216	-	8	183	21	4
60～64歳	221	-	7	204	9	1
65歳以上	683	-	2	668	11	2
不詳	1,242	3	896	166	163	14
非該当	2,287	2,071	-	-	-	216

[横%表]

女	計	未婚	有配偶	死別	離別	不詳
年齢計	100.0	17.2	60.7	13.5	6.5	2.1
0～14歳	100.0	-	100.0	-	-	-
15～19歳	100.0	-	93.2	5.0	1.4	0.5
20～24歳	100.0	-	97.6	0.9	1.4	0.1
25～29歳	100.0	0.0	94.6	1.1	4.0	0.2
30～34歳	100.0	0.1	81.9	3.6	14.1	0.2
35～39歳	100.0	-	60.2	9.9	29.3	0.6
40～44歳	100.0	-	40.8	21.6	37.6	-
45～49歳	100.0	-	16.0	47.0	36.0	1.0
50～54歳	100.0	-	10.0	65.3	22.6	2.1
55～59歳	100.0	-	3.7	84.7	9.7	1.9
60～64歳	100.0	-	3.2	92.3	4.1	0.5
65歳以上	100.0	-	0.3	97.8	1.6	0.3
不詳	100.0	0.2	72.1	13.4	13.1	1.1
非該当	100.0	90.6	-	-	-	9.4

[縦%表]

女	計	未婚	有配偶	死別	離別	不詳
年齢計	100.0	100.0	100.0	100.0	100.0	100.0
0～14歳	0.0	-	0.0	-	-	-
15～19歳	1.8	-	2.8	0.7	0.4	0.4
20～24歳	23.0	-	36.9	1.5	4.9	1.6
25～29歳	21.4	0.0	33.4	1.8	13.3	2.3
30～34歳	6.9	0.0	9.3	1.8	15.0	0.8
35～39歳	3.0	-	3.0	2.2	13.6	0.8
40～44歳	2.1	-	1.4	3.3	12.0	-
45～49歳	1.7	-	0.4	5.8	9.2	0.8
50～54歳	1.6	-	0.3	7.6	5.5	1.6
55～59歳	1.8	-	0.1	11.3	2.7	1.6
60～64歳	1.8	-	0.1	12.6	1.2	0.4
65歳以上	5.7	-	0.0	41.2	1.4	0.8
不詳	10.3	0.1	12.2	10.2	20.9	5.4
非該当	19.0	99.8	-	-	-	83.7

18. 有配偶者の結婚後年数×年齢(5歳階級)×性別

男女計	計	0年	1年	2年	3年	4年	5～9年	10～14年	15～19年	20～24年	25～29年	30～34年	35～39年	40～44年	45～49年	50年以上	不詳
年齢計	14,746	181	226	189	222	233	1,012	1,158	1,130	1,151	1,125	1,198	1,256	1,492	1,016	1,332	1,825
0～19歳	7	4	1	-	1	-	-	-	-	-	-	-	-	-	-	-	1
20～24歳	72	15	14	7	13	6	6	-	-	-	-	-	-	-	-	-	11
25～29歳	349	64	53	58	52	44	43	5	-	-	-	-	-	-	-	-	30
30～34歳	785	50	71	56	76	91	310	73	4	-	-	-	-	-	-	-	54
35～39歳	1,198	22	41	35	44	48	364	420	100	6	-	-	-	-	-	-	118
40～44歳	1,398	14	25	19	24	29	175	417	440	105	3	-	-	-	-	-	147
45～49歳	1,351	4	9	7	9	8	71	138	368	478	113	1	-	-	-	-	145
50～54歳	1,402	1	7	1	1	4	17	56	145	355	509	153	8	-	-	-	145
55～59歳	1,424	2	2	3	1	1	11	16	44	119	342	555	178	3	-	-	147
60～64歳	1,707	2	2	2	1	-	9	11	22	50	107	364	656	290	6	-	185
65～69歳	1,752	-	1	1	-	1	5	10	5	14	32	96	327	811	222	8	219
70～74歳	1,425	1	-	-	-	1	1	10	1	14	12	24	63	336	552	181	229
75～79歳	983	1	-	-	-	-	-	1	-	6	5	4	16	41	215	505	189
80～84歳	605	1	-	-	-	-	-	-	1	3	1	1	6	10	20	415	147
85歳以上	288	-	-	-	-	-	-	1	-	1	1	-	2	1	1	223	58

[横%表]

男女計	計	0年	1年	2年	3年	4年	5～9年	10～14年	15～19年	20～24年	25～29年	30～34年	35～39年	40～44年	45～49年	50年以上	不詳
年齢計	100.0	1.2	1.5	1.3	1.5	1.6	6.9	7.9	7.7	7.8	7.6	8.1	8.5	10.1	6.9	9.0	12.4
0～19歳	100.0	57.1	14.3	-	14.3	-	-	-	-	-	-	-	-	-	-	-	14.3
20～24歳	100.0	20.8	19.4	9.7	18.1	8.3	8.3	-	-	-	-	-	-	-	-	-	15.3
25～29歳	100.0	18.3	15.2	16.6	14.9	12.6	12.3	1.4	-	-	-	-	-	-	-	-	8.6
30～34歳	100.0	6.4	9.0	7.1	9.7	11.6	39.5	9.3	0.5	-	-	-	-	-	-	-	6.9
35～39歳	100.0	1.8	3.4	2.9	3.7	4.0	30.4	35.1	8.3	0.5	-	-	-	-	-	-	9.8
40～44歳	100.0	1.0	1.8	1.4	1.7	2.1	12.5	29.8	31.5	7.5	0.2	-	-	-	-	-	10.5
45～49歳	100.0	0.3	0.7	0.5	0.7	0.6	5.3	10.2	27.2	35.4	8.4	0.1	-	-	-	-	10.7
50～54歳	100.0	0.1	0.5	0.1	0.1	0.3	1.2	4.0	10.3	25.3	36.3	10.9	0.6	-	-	-	10.3
55～59歳	100.0	0.1	0.1	0.2	0.1	0.1	0.8	1.1	3.1	8.4	24.0	39.0	12.5	0.2	-	-	10.3
60～64歳	100.0	0.1	0.1	0.1	0.1	-	0.5	0.6	1.3	2.9	6.3	21.3	38.4	17.0	0.4	-	10.8
65～69歳	100.0	-	0.1	0.1	-	0.1	0.3	0.6	0.3	0.8	1.8	5.5	18.7	46.3	12.7	0.5	12.5
70～74歳	100.0	0.1	-	-	-	0.1	0.1	0.7	0.1	1.0	0.8	1.7	4.4	23.6	38.7	12.7	16.1
75～79歳	100.0	0.1	-	-	-	-	-	0.1	-	0.6	0.5	0.4	1.6	4.2	21.9	51.4	19.2
80～84歳	100.0	0.2	-	-	-	-	-	-	0.2	0.5	0.2	0.2	1.0	1.7	3.3	68.6	24.3
85歳以上	100.0	-	-	-	-	-	-	0.3	-	0.3	0.3	-	0.7	0.3	0.3	77.4	20.1

[縦%表]

男女計	計	0年	1年	2年	3年	4年	5～9年	10～14年	15～19年	20～24年	25～29年	30～34年	35～39年	40～44年	45～49年	50年以上	不詳
年齢計	100.0	100.0	100.0	100.0	100.0	100.0	100.0	100.0	100.0	100.0	100.0	100.0	100.0	100.0	100.0	100.0	100.0
0～19歳	0.0	2.2	0.4	-	0.5	-	-	-	-	-	-	-	-	-	-	-	0.1
20～24歳	0.5	8.3	6.2	3.7	5.9	2.6	0.6	-	-	-	-	-	-	-	-	-	0.6
25～29歳	2.4	35.4	23.5	30.7	23.4	18.9	4.2	0.4	-	-	-	-	-	-	-	-	1.6
30～34歳	5.3	27.6	31.4	29.6	34.2	39.1	30.6	6.3	0.4	-	-	-	-	-	-	-	3.0
35～39歳	8.1	12.2	18.1	18.5	19.8	20.6	36.0	36.3	8.8	0.5	-	-	-	-	-	-	6.5
40～44歳	9.5	7.7	11.1	10.1	10.8	12.4	17.3	36.0	38.9	9.1	0.3	-	-	-	-	-	8.1
45～49歳	9.2	2.2	4.0	3.7	4.1	3.4	7.0	11.9	32.6	41.5	10.0	0.1	-	-	-	-	7.9
50～54歳	9.5	0.6	3.1	0.5	0.5	1.7	1.7	4.8	12.8	30.8	45.2	12.8	0.6	-	-	-	7.9
55～59歳	9.7	1.1	0.9	1.6	0.5	0.4	1.1	1.4	3.9	10.3	30.4	46.3	14.2	0.2	-	-	8.1
60～64歳	11.6	1.1	0.9	1.1	0.5	-	0.9	0.9	1.9	4.3	9.5	30.4	52.2	19.4	0.6	-	10.1
65～69歳	11.9	-	0.4	0.5	-	0.4	0.5	0.9	0.4	1.2	2.8	8.0	26.0	54.4	21.9	0.6	12.0
70～74歳	9.7	0.6	-	-	-	0.4	0.1	0.9	0.1	1.2	1.1	2.0	5.0	22.5	54.3	13.6	12.5
75～79歳	6.7	0.6	-	-	-	-	-	0.1	-	0.5	0.4	0.3	1.3	2.7	21.2	37.9	10.4
80～84歳	4.1	0.6	-	-	-	-	-	-	0.1	0.3	0.1	0.1	0.5	0.7	2.0	31.2	8.1
85歳以上	2.0	-	-	-	-	-	-	0.1	-	0.1	0.1	-	0.2	0.1	0.1	16.7	3.2

18. 有配偶者の結婚後年数×年齢(5歳階級)×性別(続)

男	計	0年	1年	2年	3年	4年	5～9年	10～14年	15～19年	20～24年	25～29年	30～34年	35～39年	40～44年	45～49年	50年以上	不詳
年齢計	7,425	91	113	95	112	119	508	585	564	582	568	599	632	750	511	674	922
0～19歳	3	2	-	-	-	-	-	-	-	-	-	-	-	-	-	-	1
20～24歳	28	5	7	3	6	2	2	-	-	-	-	-	-	-	-	-	3
25～29歳	149	31	23	26	23	19	15	2	-	-	-	-	-	-	-	-	10
30～34歳	372	24	32	27	41	48	142	27	1	-	-	-	-	-	-	-	30
35～39歳	545	12	26	19	21	24	177	181	34	2	-	-	-	-	-	-	49
40～44歳	675	9	11	11	13	16	102	223	189	36	-	-	-	-	-	-	65
45～49歳	651	1	6	4	6	5	43	79	198	203	27	-	-	-	-	-	79
50～54歳	646	1	4	1	1	3	7	42	90	201	187	35	2	-	-	-	72
55～59歳	718	2	1	2	-	1	8	10	34	83	240	222	47	-	-	-	68
60～64歳	851	2	2	2	1	-	7	7	13	35	80	254	287	73	3	-	85
65～69歳	889	-	1	-	-	-	4	5	4	8	22	71	236	372	50	1	115
70～74歳	770	1	-	-	-	1	1	7	-	8	6	15	46	263	265	39	118
75～79歳	563	-	-	-	-	-	-	1	-	3	4	1	10	34	173	230	107
80～84歳	367	1	-	-	-	-	-	-	1	2	1	1	3	7	20	250	81
85歳以上	198	-	-	-	-	-	-	1	-	1	1	-	1	1	-	154	39

[横%表]

男	計	0年	1年	2年	3年	4年	5～9年	10～14年	15～19年	20～24年	25～29年	30～34年	35～39年	40～44年	45～49年	50年以上	不詳
年齢計	100.0	1.2	1.5	1.3	1.5	1.6	6.8	7.9	7.6	7.8	7.6	8.1	8.5	10.1	6.9	9.1	12.4
0～19歳	100.0	66.7	-	-	-	-	-	-	-	-	-	-	-	-	-	-	33.3
20～24歳	100.0	17.9	25.0	10.7	21.4	7.1	7.1	-	-	-	-	-	-	-	-	-	10.7
25～29歳	100.0	20.8	15.4	17.4	15.4	12.8	10.1	1.3	-	-	-	-	-	-	-	-	6.7
30～34歳	100.0	6.5	8.6	7.3	11.0	12.9	38.2	7.3	0.3	-	-	-	-	-	-	-	8.1
35～39歳	100.0	2.2	4.8	3.5	3.9	4.4	32.5	33.2	6.2	0.4	-	-	-	-	-	-	9.0
40～44歳	100.0	1.3	1.6	1.6	1.9	2.4	15.1	33.0	28.0	5.3	-	-	-	-	-	-	9.6
45～49歳	100.0	0.2	0.9	0.6	0.9	0.8	6.6	12.1	30.4	31.2	4.1	-	-	-	-	-	12.1
50～54歳	100.0	0.2	0.6	0.2	0.2	0.5	1.1	6.5	13.9	31.1	28.9	5.4	0.3	-	-	-	11.1
55～59歳	100.0	0.3	0.1	0.3	-	0.1	1.1	1.4	4.7	11.6	33.4	30.9	6.5	-	-	-	9.5
60～64歳	100.0	0.2	0.2	0.2	0.1	-	0.8	0.8	1.5	4.1	9.4	29.8	33.7	8.6	0.4	-	10.0
65～69歳	100.0	-	0.1	-	-	-	0.4	0.6	0.4	0.9	2.5	8.0	26.5	41.8	5.6	0.1	12.9
70～74歳	100.0	0.1	-	-	-	0.1	0.1	0.9	-	1.0	0.8	1.9	6.0	34.2	34.4	5.1	15.3
75～79歳	100.0	-	-	-	-	-	-	0.2	-	0.5	0.7	0.2	1.8	6.0	30.7	40.9	19.0
80～84歳	100.0	0.3	-	-	-	-	-	-	0.3	0.5	0.3	0.3	0.8	1.9	5.4	68.1	22.1
85歳以上	100.0	-	-	-	-	-	-	0.5	-	0.5	0.5	-	0.5	0.5	-	77.8	19.7

[縦%表]

男	計	0年	1年	2年	3年	4年	5～9年	10～14年	15～19年	20～24年	25～29年	30～34年	35～39年	40～44年	45～49年	50年以上	不詳
年齢計	100.0	100.0	100.0	100.0	100.0	100.0	100.0	100.0	100.0	100.0	100.0	100.0	100.0	100.0	100.0	100.0	100.0
0～19歳	0.0	2.2	-	-	-	-	-	-	-	-	-	-	-	-	-	-	0.1
20～24歳	0.4	5.5	6.2	3.2	5.4	1.7	0.4	-	-	-	-	-	-	-	-	-	0.3
25～29歳	2.0	34.1	20.4	27.4	20.5	16.0	3.0	0.3	-	-	-	-	-	-	-	-	1.1
30～34歳	5.0	26.4	28.3	28.4	36.6	40.3	28.0	4.6	0.2	-	-	-	-	-	-	-	3.3
35～39歳	7.3	13.2	23.0	20.0	18.8	20.2	34.8	30.9	6.0	0.3	-	-	-	-	-	-	5.3
40～44歳	9.1	9.9	9.7	11.6	11.6	13.4	20.1	38.1	33.5	6.2	-	-	-	-	-	-	7.0
45～49歳	8.8	1.1	5.3	4.2	5.4	4.2	8.5	13.5	35.1	34.9	4.8	-	-	-	-	-	8.6
50～54歳	8.7	1.1	3.5	1.1	0.9	2.5	1.4	7.2	16.0	34.5	32.9	5.8	0.3	-	-	-	7.8
55～59歳	9.7	2.2	0.9	2.1	-	0.8	1.6	1.7	6.0	14.3	42.3	37.1	7.4	-	-	-	7.4
60～64歳	11.5	2.2	1.8	2.1	0.9	-	1.4	1.2	2.3	6.0	14.1	42.4	45.4	9.7	0.6	-	9.2
65～69歳	12.0	-	0.9	-	-	-	0.8	0.9	0.7	1.4	3.9	11.9	37.3	49.6	9.8	0.1	12.5
70～74歳	10.4	1.1	-	-	-	0.8	0.2	1.2	-	1.4	1.1	2.5	7.3	35.1	51.9	5.8	12.8
75～79歳	7.6	-	-	-	-	-	-	0.2	-	0.5	0.7	0.2	1.6	4.5	33.9	34.1	11.6
80～84歳	4.9	1.1	-	-	-	-	-	-	0.2	0.3	0.2	0.2	0.5	0.9	3.9	37.1	8.8
85歳以上	2.7	-	-	-	-	-	-	0.2	-	0.2	0.2	-	0.2	0.1	-	22.8	4.2

18. 有配偶者の結婚後年数×年齢(5歳階級)×性別(続)

女	計	0年	1年	2年	3年	4年	5～9年	10～14年	15～19年	20～24年	25～29年	30～34年	35～39年	40～44年	45～49年	50年以上	不詳
年齢計	7,321	90	113	94	110	114	504	573	566	569	557	599	624	742	505	658	903
0～19歳	4	2	1	-	1	-	-	-	-	-	-	-	-	-	-	-	-
20～24歳	44	10	7	4	7	4	4	-	-	-	-	-	-	-	-	-	8
25～29歳	200	33	30	32	29	25	28	3	-	-	-	-	-	-	-	-	20
30～34歳	413	26	39	29	35	43	168	46	3	-	-	-	-	-	-	-	24
35～39歳	653	10	15	16	23	24	187	239	66	4	-	-	-	-	-	-	69
40～44歳	723	5	14	8	11	13	73	194	251	69	3	-	-	-	-	-	82
45～49歳	700	3	3	3	3	3	28	59	170	275	86	1	-	-	-	-	66
50～54歳	756	-	3	-	-	1	10	14	55	154	322	118	6	-	-	-	73
55～59歳	706	-	1	1	1	-	3	6	10	36	102	333	131	3	-	-	79
60～64歳	856	-	-	-	-	-	2	4	9	15	27	110	369	217	3	-	100
65～69歳	863	-	-	1	-	1	1	5	1	6	10	25	91	439	172	7	104
70～74歳	655	-	-	-	-	-	-	3	1	6	6	9	17	73	287	142	111
75～79歳	420	1	-	-	-	-	-	-	-	3	1	3	6	7	42	275	82
80～84歳	238	-	-	-	-	-	-	-	-	1	-	-	3	3	-	165	66
85歳以上	90	-	-	-	-	-	-	-	-	-	-	-	1	-	1	69	19

[横%表]

女	計	0年	1年	2年	3年	4年	5～9年	10～14年	15～19年	20～24年	25～29年	30～34年	35～39年	40～44年	45～49年	50年以上	不詳
年齢計	100.0	1.2	1.5	1.3	1.5	1.6	6.9	7.8	7.7	7.8	7.6	8.2	8.5	10.1	6.9	9.0	12.3
0～19歳	100.0	50.0	25.0	-	25.0	-	-	-	-	-	-	-	-	-	-	-	-
20～24歳	100.0	22.7	15.9	9.1	15.9	9.1	9.1	-	-	-	-	-	-	-	-	-	18.2
25～29歳	100.0	16.5	15.0	16.0	14.5	12.5	14.0	1.5	-	-	-	-	-	-	-	-	10.0
30～34歳	100.0	6.3	9.4	7.0	8.5	10.4	40.7	11.1	0.7	-	-	-	-	-	-	-	5.8
35～39歳	100.0	1.5	2.3	2.5	3.5	3.7	28.6	36.6	10.1	0.6	-	-	-	-	-	-	10.6
40～44歳	100.0	0.7	1.9	1.1	1.5	1.8	10.1	26.8	34.7	9.5	0.4	-	-	-	-	-	11.3
45～49歳	100.0	0.4	0.4	0.4	0.4	0.4	4.0	8.4	24.3	39.3	12.3	0.1	-	-	-	-	9.4
50～54歳	100.0	-	0.4	-	-	0.1	1.3	1.9	7.3	20.4	42.6	15.6	0.8	-	-	-	9.7
55～59歳	100.0	-	0.1	0.1	0.1	-	0.4	0.8	1.4	5.1	14.4	47.2	18.6	0.4	-	-	11.2
60～64歳	100.0	-	-	-	-	-	0.2	0.5	1.1	1.8	3.2	12.9	43.1	25.4	0.4	-	11.7
65～69歳	100.0	-	-	0.1	-	0.1	0.1	0.6	0.1	0.7	1.2	2.9	10.5	50.9	19.9	0.8	12.1
70～74歳	100.0	-	-	-	-	-	-	0.5	0.2	0.9	0.9	1.4	2.6	11.1	43.8	21.7	16.9
75～79歳	100.0	0.2	-	-	-	-	-	-	-	0.7	0.2	0.7	1.4	1.7	10.0	65.5	19.5
80～84歳	100.0	-	-	-	-	-	-	-	-	0.4	-	-	1.3	1.3	-	69.3	27.7
85歳以上	100.0	-	-	-	-	-	-	-	-	-	-	-	1.1	-	1.1	76.7	21.1

[縦%表]

女	計	0年	1年	2年	3年	4年	5～9年	10～14年	15～19年	20～24年	25～29年	30～34年	35～39年	40～44年	45～49年	50年以上	不詳
年齢計	100.0	100.0	100.0	100.0	100.0	100.0	100.0	100.0	100.0	100.0	100.0	100.0	100.0	100.0	100.0	100.0	100.0
0～19歳	0.1	2.2	0.9	-	0.9	-	-	-	-	-	-	-	-	-	-	-	-
20～24歳	0.6	11.1	6.2	4.3	6.4	3.5	0.8	-	-	-	-	-	-	-	-	-	0.9
25～29歳	2.7	36.7	26.5	34.0	26.4	21.9	5.6	0.5	-	-	-	-	-	-	-	-	2.2
30～34歳	5.6	28.9	34.5	30.9	31.8	37.7	33.3	8.0	0.5	-	-	-	-	-	-	-	2.7
35～39歳	8.9	11.1	13.3	17.0	20.9	21.1	37.1	41.7	11.7	0.7	-	-	-	-	-	-	7.6
40～44歳	9.9	5.6	12.4	8.5	10.0	11.4	14.5	33.9	44.3	12.1	0.5	-	-	-	-	-	9.1
45～49歳	9.6	3.3	2.7	3.2	2.7	2.6	5.6	10.3	30.0	48.3	15.4	0.2	-	-	-	-	7.3
50～54歳	10.3	-	2.7	-	-	0.9	2.0	2.4	9.7	27.1	57.8	19.7	1.0	-	-	-	8.1
55～59歳	9.6	-	0.9	1.1	0.9	-	0.6	1.0	1.8	6.3	18.3	55.6	21.0	0.4	-	-	8.7
60～64歳	11.7	-	-	-	-	-	0.4	0.7	1.6	2.6	4.8	18.4	59.1	29.2	0.6	-	11.1
65～69歳	11.8	-	-	1.1	-	0.9	0.2	0.9	0.2	1.1	1.8	4.2	14.6	59.2	34.1	1.1	11.5
70～74歳	8.9	-	-	-	-	-	-	0.5	0.2	1.1	1.1	1.5	2.7	9.8	56.8	21.6	12.3
75～79歳	5.7	1.1	-	-	-	-	-	-	-	0.5	0.2	0.5	1.0	0.9	8.3	41.8	9.1
80～84歳	3.3	-	-	-	-	-	-	-	-	0.2	-	-	0.5	0.4	-	25.1	7.3
85歳以上	1.2	-	-	-	-	-	-	-	-	-	-	-	0.2	-	0.2	10.5	2.1

19. 死別者の死別後年数×年齢(5歳階級)×性別

男女計	計	0年	1年	2年	3年	4年	5～9年	10～14年	15～19年	20～24年	25～29年	30～34年	35～39年	40～44年	45～49年	50年以上	不詳
年齢計	1,969	107	94	96	105	96	374	262	195	138	96	73	40	28	23	44	198
0～19歳	-	-	-	-	-	-	-	-	-	-	-	-	-	-	-	-	-
20～24歳	-	-	-	-	-	-	-	-	-	-	-	-	-	-	-	-	-
25～29歳	1	-	-	-	-	-	1	-	-	-	-	-	-	-	-	-	-
30～34歳	4	-	-	2	-	-	1	-	-	-	-	-	-	-	-	-	1
35～39歳	6	1	1	-	-	1	1	2	-	-	-	-	-	-	-	-	-
40～44歳	11	2	1	-	-	2	2	-	1	-	-	-	-	-	-	-	3
45～49歳	13	1	2	1	-	1	-	2	3	-	-	-	-	-	-	-	3
50～54歳	33	2	3	2	5	3	7	6	2	3	-	-	-	-	-	-	4
55～59歳	51	4	6	5	2	3	10	10	4	2	1	-	-	-	-	-	4
60～64歳	135	9	11	7	11	12	29	22	9	7	3	4	1	1	-	-	9
65～69歳	225	20	16	13	15	10	42	32	22	14	9	7	3	2	3	-	17
70～74歳	303	10	14	18	12	20	58	46	29	23	10	12	6	6	4	2	33
75～79歳	342	25	10	12	16	13	72	37	34	24	23	11	7	6	5	6	41
80～84歳	362	20	14	20	25	16	67	46	32	36	20	11	6	3	5	11	30
85歳以上	483	13	16	16	19	15	84	59	59	29	30	28	17	10	6	25	57

[横%表]

男女計	計	0年	1年	2年	3年	4年	5～9年	10～14年	15～19年	20～24年	25～29年	30～34年	35～39年	40～44年	45～49年	50年以上	不詳
年齢計	100.0	5.4	4.8	4.9	5.3	4.9	19.0	13.3	9.9	7.0	4.9	3.7	2.0	1.4	1.2	2.2	10.1
0～19歳	-	-	-	-	-	-	-	-	-	-	-	-	-	-	-	-	-
20～24歳	-	-	-	-	-	-	-	-	-	-	-	-	-	-	-	-	-
25～29歳	100.0	-	-	-	-	-	100.0	-	-	-	-	-	-	-	-	-	-
30～34歳	100.0	-	-	50.0	-	-	25.0	-	-	-	-	-	-	-	-	-	25.0
35～39歳	100.0	16.7	16.7	-	-	16.7	16.7	33.3	-	-	-	-	-	-	-	-	-
40～44歳	100.0	18.2	9.1	-	-	18.2	18.2	-	9.1	-	-	-	-	-	-	-	27.3
45～49歳	100.0	7.7	15.4	7.7	-	7.7	-	15.4	23.1	-	-	-	-	-	-	-	23.1
50～54歳	100.0	6.1	9.1	6.1	15.2	9.1	21.2	18.2	6.1	9.1	-	-	-	-	-	-	-
55～59歳	100.0	7.8	11.8	9.8	3.9	5.9	19.6	19.6	7.8	3.9	2.0	-	-	-	-	-	7.8
60～64歳	100.0	6.7	8.1	5.2	8.1	8.9	21.5	16.3	6.7	5.2	2.2	3.0	0.7	0.7	-	-	6.7
65～69歳	100.0	8.9	7.1	5.8	6.7	4.4	18.7	14.2	9.8	6.2	4.0	3.1	1.3	0.9	1.3	-	7.6
70～74歳	100.0	3.3	4.6	5.9	4.0	6.6	19.1	15.2	9.6	7.6	3.3	4.0	2.0	2.0	1.3	0.7	10.9
75～79歳	100.0	7.3	2.9	3.5	4.7	3.8	21.1	10.8	9.9	7.0	6.7	3.2	2.0	1.8	1.5	1.8	12.0
80～84歳	100.0	5.5	3.9	5.5	6.9	4.4	18.5	12.7	8.8	9.9	5.5	3.0	1.7	0.8	1.4	3.0	8.3
85歳以上	100.0	2.7	3.3	3.3	3.9	3.1	17.4	12.2	12.2	6.0	6.2	5.8	3.5	2.1	1.2	5.2	11.8

[縦%表]

男女計	計	0年	1年	2年	3年	4年	5～9年	10～14年	15～19年	20～24年	25～29年	30～34年	35～39年	40～44年	45～49年	50年以上	不詳
年齢計	100.0	100.0	100.0	100.0	100.0	100.0	100.0	100.0	100.0	100.0	100.0	100.0	100.0	100.0	100.0	100.0	100.0
0～19歳	-	-	-	-	-	-	-	-	-	-	-	-	-	-	-	-	-
20～24歳	-	-	-	-	-	-	-	-	-	-	-	-	-	-	-	-	-
25～29歳	0.1	-	-	-	-	-	0.3	-	-	-	-	-	-	-	-	-	-
30～34歳	0.2	-	-	2.1	-	-	0.3	-	-	-	-	-	-	-	-	-	0.5
35～39歳	0.3	0.9	1.1	-	-	1.0	0.3	0.8	-	-	-	-	-	-	-	-	-
40～44歳	0.6	1.9	1.1	-	-	2.1	0.5	-	0.5	-	-	-	-	-	-	-	1.5
45～49歳	0.7	0.9	2.1	1.0	-	1.0	-	0.8	1.5	-	-	-	-	-	-	-	1.5
50～54歳	1.7	1.9	3.2	2.1	4.8	3.1	1.9	2.3	1.0	2.2	-	-	-	-	-	-	-
55～59歳	2.6	3.7	6.4	5.2	1.9	3.1	2.7	3.8	2.1	1.4	1.0	-	-	-	-	-	2.0
60～64歳	6.9	8.4	11.7	7.3	10.5	12.5	7.8	8.4	4.6	5.1	3.1	5.5	2.5	3.6	-	-	4.5
65～69歳	11.4	18.7	17.0	13.5	14.3	10.4	11.2	12.2	11.3	10.1	9.4	9.6	7.5	7.1	13.0	-	8.6
70～74歳	15.4	9.3	14.9	18.8	11.4	20.8	15.5	17.6	14.9	16.7	10.4	16.4	15.0	21.4	17.4	4.5	16.7
75～79歳	17.4	23.4	10.6	12.5	15.2	13.5	19.3	14.1	17.4	17.4	24.0	15.1	17.5	21.4	21.7	13.6	20.7
80～84歳	18.4	18.7	14.9	20.8	23.8	16.7	17.9	17.6	16.4	26.1	20.8	15.1	15.0	10.7	21.7	25.0	15.2
85歳以上	24.5	12.1	17.0	16.7	18.1	15.6	22.5	22.5	30.3	21.0	31.3	38.4	42.5	35.7	26.1	56.8	28.8

19. 死別者の死別後年数×年齢(5歳階級)×性別(続)

男	計	0年	1年	2年	3年	4年	5～9年	10～14年	15～19年	20～24年	25～29年	30～34年	35～39年	40～44年	45～49年	50年以上	不詳
年齢計	346	31	27	27	24	12	76	45	33	13	10	10	5	2	-	2	29
0～19歳	-	-	-	-	-	-	-	-	-	-	-	-	-	-	-	-	-
20～24歳	-	-	-	-	-	-	-	-	-	-	-	-	-	-	-	-	-
25～29歳	-	-	-	-	-	-	-	-	-	-	-	-	-	-	-	-	-
30～34歳	-	-	-	-	-	-	-	-	-	-	-	-	-	-	-	-	-
35～39歳	3	1	1	-	-	1	-	-	-	-	-	-	-	-	-	-	-
40～44歳	5	1	-	-	-	1	-	-	-	-	-	-	-	-	-	-	3
45～49歳	2	-	1	-	-	-	-	1	-	-	-	-	-	-	-	-	-
50～54歳	6	1	2	-	1	-	1	1	-	-	-	-	-	-	-	-	-
55～59歳	9	-	1	1	-	-	2	2	2	-	-	-	-	-	-	-	1
60～64歳	21	2	4	2	1	-	4	3	1	-	1	2	-	-	-	-	1
65～69歳	42	3	3	4	3	1	8	6	6	2	-	2	-	1	-	-	3
70～74歳	59	4	4	5	3	2	8	10	6	4	1	3	1	1	-	-	7
75～79歳	52	4	2	2	2	2	14	7	6	2	3	2	2	-	-	-	4
80～84歳	59	8	2	5	7	1	18	6	2	4	1	-	-	-	-	1	4
85歳以上	88	7	7	8	7	4	21	9	10	1	4	1	2	-	-	1	6

[横%表]

男	計	0年	1年	2年	3年	4年	5～9年	10～14年	15～19年	20～24年	25～29年	30～34年	35～39年	40～44年	45～49年	50年以上	不詳
年齢計	100.0	9.0	7.8	7.8	6.9	3.5	22.0	13.0	9.5	3.8	2.9	2.9	1.4	0.6	-	0.6	8.4
0～19歳	-	-	-	-	-	-	-	-	-	-	-	-	-	-	-	-	-
20～24歳	-	-	-	-	-	-	-	-	-	-	-	-	-	-	-	-	-
25～29歳	-	-	-	-	-	-	-	-	-	-	-	-	-	-	-	-	-
30～34歳	-	-	-	-	-	-	-	-	-	-	-	-	-	-	-	-	-
35～39歳	100.0	33.3	33.3	-	-	33.3	-	-	-	-	-	-	-	-	-	-	-
40～44歳	100.0	20.0	-	-	-	20.0	-	-	-	-	-	-	-	-	-	-	60.0
45～49歳	100.0	-	50.0	-	-	-	-	50.0	-	-	-	-	-	-	-	-	-
50～54歳	100.0	16.7	33.3	-	16.7	-	16.7	16.7	-	-	-	-	-	-	-	-	-
55～59歳	100.0	-	11.1	11.1	-	-	22.2	22.2	22.2	-	-	-	-	-	-	-	11.1
60～64歳	100.0	9.5	19.0	9.5	4.8	-	19.0	14.3	4.8	-	4.8	9.5	-	-	-	-	4.8
65～69歳	100.0	7.1	7.1	9.5	7.1	2.4	19.0	14.3	14.3	4.8	-	4.8	-	2.4	-	-	7.1
70～74歳	100.0	6.8	6.8	8.5	5.1	3.4	13.6	16.9	10.2	6.8	1.7	5.1	1.7	1.7	-	-	11.9
75～79歳	100.0	7.7	3.8	3.8	3.8	3.8	26.9	13.5	11.5	3.8	5.8	3.8	3.8	-	-	-	7.7
80～84歳	100.0	13.6	3.4	8.5	11.9	1.7	30.5	10.2	3.4	6.8	1.7	-	-	-	-	1.7	6.8
85歳以上	100.0	8.0	8.0	9.1	8.0	4.5	23.9	10.2	11.4	1.1	4.5	1.1	2.3	-	-	1.1	6.8

[縦%表]

男	計	0年	1年	2年	3年	4年	5～9年	10～14年	15～19年	20～24年	25～29年	30～34年	35～39年	40～44年	45～49年	50年以上	不詳
年齢計	100.0	100.0	100.0	100.0	100.0	100.0	100.0	100.0	100.0	100.0	100.0	100.0	100.0	100.0	-	100.0	100.0
0～19歳	-	-	-	-	-	-	-	-	-	-	-	-	-	-	-	-	-
20～24歳	-	-	-	-	-	-	-	-	-	-	-	-	-	-	-	-	-
25～29歳	-	-	-	-	-	-	-	-	-	-	-	-	-	-	-	-	-
30～34歳	-	-	-	-	-	-	-	-	-	-	-	-	-	-	-	-	-
35～39歳	0.9	3.2	3.7	-	-	8.3	-	-	-	-	-	-	-	-	-	-	-
40～44歳	1.4	3.2	-	-	-	8.3	-	-	-	-	-	-	-	-	-	-	10.3
45～49歳	0.6	-	3.7	-	-	-	-	2.2	-	-	-	-	-	-	-	-	-
50～54歳	1.7	3.2	7.4	-	4.2	-	1.3	2.2	-	-	-	-	-	-	-	-	-
55～59歳	2.6	-	3.7	3.7	-	-	2.6	4.4	6.1	-	-	-	-	-	-	-	3.4
60～64歳	6.1	6.5	14.8	7.4	4.2	-	5.3	6.7	3.0	-	10.0	20.0	-	-	-	-	3.4
65～69歳	12.1	9.7	11.1	14.8	12.5	8.3	10.5	13.3	18.2	15.4	-	20.0	-	50.0	-	-	10.3
70～74歳	17.1	12.9	14.8	18.5	12.5	16.7	10.5	22.2	18.2	30.8	10.0	30.0	20.0	50.0	-	-	24.1
75～79歳	15.0	12.9	7.4	7.4	8.3	16.7	18.4	15.6	18.2	15.4	30.0	20.0	40.0	-	-	-	13.8
80～84歳	17.1	25.8	7.4	18.5	29.2	8.3	23.7	13.3	6.1	30.8	10.0	-	-	-	-	50.0	13.8
85歳以上	25.4	22.6	25.9	29.6	29.2	33.3	27.6	20.0	30.3	7.7	40.0	10.0	40.0	-	-	50.0	20.7

19. 死別者の死別後年数×年齢(5歳階級)×性別(続)

女	計	0年	1年	2年	3年	4年	5～9年	10～14年	15～19年	20～24年	25～29年	30～34年	35～39年	40～44年	45～49年	50年以上	不詳
年齢計	1,623	76	67	69	81	84	298	217	162	125	86	63	35	26	23	42	169
0～19歳	-	-	-	-	-	-	-	-	-	-	-	-	-	-	-	-	-
20～24歳	-	-	-	-	-	-	-	-	-	-	-	-	-	-	-	-	-
25～29歳	1	-	-	-	-	-	1	-	-	-	-	-	-	-	-	-	-
30～34歳	4	-	-	2	-	-	1	-	-	-	-	-	-	-	-	-	1
35～39歳	3	-	-	-	-	-	1	2	-	-	-	-	-	-	-	-	-
40～44歳	6	1	1	-	-	1	2	-	1	-	-	-	-	-	-	-	-
45～49歳	11	1	1	1	-	1	-	1	3	-	-	-	-	-	-	-	3
50～54歳	27	1	1	2	4	3	6	5	2	3	-	-	-	-	-	-	-
55～59歳	42	4	5	4	2	3	8	8	2	2	1	-	-	-	-	-	3
60～64歳	114	7	7	5	10	12	25	19	8	7	2	2	1	1	-	-	8
65～69歳	183	17	13	9	12	9	34	26	16	12	9	5	3	1	3	-	14
70～74歳	244	6	10	13	9	18	50	36	23	19	9	9	5	5	4	2	26
75～79歳	290	21	8	10	14	11	58	30	28	22	20	9	5	6	5	6	37
80～84歳	303	12	12	15	18	15	49	40	30	32	19	11	6	3	5	10	26
85歳以上	395	6	9	8	12	11	63	50	49	28	26	27	15	10	6	24	51

[横%表]

女	計	0年	1年	2年	3年	4年	5～9年	10～14年	15～19年	20～24年	25～29年	30～34年	35～39年	40～44年	45～49年	50年以上	不詳
年齢計	100.0	4.7	4.1	4.3	5.0	5.2	18.4	13.4	10.0	7.7	5.3	3.9	2.2	1.6	1.4	2.6	10.4
0～19歳	-	-	-	-	-	-	-	-	-	-	-	-	-	-	-	-	-
20～24歳	-	-	-	-	-	-	-	-	-	-	-	-	-	-	-	-	-
25～29歳	100.0	-	-	-	-	-	100.0	-	-	-	-	-	-	-	-	-	-
30～34歳	100.0	-	-	50.0	-	-	25.0	-	-	-	-	-	-	-	-	-	25.0
35～39歳	100.0	-	-	-	-	-	33.3	66.7	-	-	-	-	-	-	-	-	-
40～44歳	100.0	16.7	16.7	-	-	16.7	33.3	-	16.7	-	-	-	-	-	-	-	-
45～49歳	100.0	9.1	9.1	9.1	-	9.1	-	9.1	27.3	-	-	-	-	-	-	-	27.3
50～54歳	100.0	3.7	3.7	7.4	14.8	11.1	22.2	18.5	7.4	11.1	-	-	-	-	-	-	-
55～59歳	100.0	9.5	11.9	9.5	4.8	7.1	19.0	19.0	4.8	4.8	2.4	-	-	-	-	-	7.1
60～64歳	100.0	6.1	6.1	4.4	8.8	10.5	21.9	16.7	7.0	6.1	1.8	1.8	0.9	0.9	-	-	7.0
65～69歳	100.0	9.3	7.1	4.9	6.6	4.9	18.6	14.2	8.7	6.6	4.9	2.7	1.6	0.5	1.6	-	7.7
70～74歳	100.0	2.5	4.1	5.3	3.7	7.4	20.5	14.8	9.4	7.8	3.7	3.7	2.0	2.0	1.6	0.8	10.7
75～79歳	100.0	7.2	2.8	3.4	4.8	3.8	20.0	10.3	9.7	7.6	6.9	3.1	1.7	2.1	1.7	2.1	12.8
80～84歳	100.0	4.0	4.0	5.0	5.9	5.0	16.2	13.2	9.9	10.6	6.3	3.6	2.0	1.0	1.7	3.3	8.6
85歳以上	100.0	1.5	2.3	2.0	3.0	2.8	15.9	12.7	12.4	7.1	6.6	6.8	3.8	2.5	1.5	6.1	12.9

[縦%表]

女	計	0年	1年	2年	3年	4年	5～9年	10～14年	15～19年	20～24年	25～29年	30～34年	35～39年	40～44年	45～49年	50年以上	不詳
年齢計	100.0	100.0	100.0	100.0	100.0	100.0	100.0	100.0	100.0	100.0	100.0	100.0	100.0	100.0	100.0	100.0	100.0
0～19歳	-	-	-	-	-	-	-	-	-	-	-	-	-	-	-	-	-
20～24歳	-	-	-	-	-	-	-	-	-	-	-	-	-	-	-	-	-
25～29歳	0.1	-	-	-	-	-	0.3	-	-	-	-	-	-	-	-	-	-
30～34歳	0.2	-	-	2.9	-	-	0.3	-	-	-	-	-	-	-	-	-	0.6
35～39歳	0.2	-	-	-	-	-	0.3	0.9	-	-	-	-	-	-	-	-	-
40～44歳	0.4	1.3	1.5	-	-	1.2	0.7	-	0.6	-	-	-	-	-	-	-	-
45～49歳	0.7	1.3	1.5	1.4	-	1.2	-	0.5	1.9	-	-	-	-	-	-	-	1.8
50～54歳	1.7	1.3	1.5	2.9	4.9	3.6	2.0	2.3	1.2	2.4	-	-	-	-	-	-	-
55～59歳	2.6	5.3	7.5	5.8	2.5	3.6	2.7	3.7	1.2	1.6	1.2	-	-	-	-	-	1.8
60～64歳	7.0	9.2	10.4	7.2	12.3	14.3	8.4	8.8	4.9	5.6	2.3	3.2	2.9	3.8	-	-	4.7
65～69歳	11.3	22.4	19.4	13.0	14.8	10.7	11.4	12.0	9.9	9.6	10.5	7.9	8.6	3.8	13.0	-	8.3
70～74歳	15.0	7.9	14.9	18.8	11.1	21.4	16.8	16.6	14.2	15.2	10.5	14.3	14.3	19.2	17.4	4.8	15.4
75～79歳	17.9	27.6	11.9	14.5	17.3	13.1	19.5	13.8	17.3	17.6	23.3	14.3	14.3	23.1	21.7	14.3	21.9
80～84歳	18.7	15.8	17.9	21.7	22.2	17.9	16.4	18.4	18.5	25.6	22.1	17.5	17.1	11.5	21.7	23.8	15.4
85歳以上	24.3	7.9	13.4	11.6	14.8	13.1	21.1	23.0	30.2	22.4	30.2	42.9	42.9	38.5	26.1	57.1	30.2



20. 離別者の離婚後年数×年齢(5歳階級)×性別

男女計	計	0年	1年	2年	3年	4年	5～9年	10～14年	15～19年	20～24年	25～29年	30～34年	35～39年	40～44年	45～49年	50年以上	不詳
年齢計	1,236	40	51	37	49	32	193	162	118	88	70	63	25	24	9	15	260
0～19歳	-	-	-	-	-	-	-	-	-	-	-	-	-	-	-	-	-
20～24歳	5	3	-	1	1	-	-	-	-	-	-	-	-	-	-	-	-
25～29歳	24	2	5	2	3	1	8	-	-	-	-	-	-	-	-	-	3
30～34歳	52	10	8	5	6	2	13	1	-	-	-	-	-	-	-	-	7
35～39歳	96	3	9	7	10	4	24	17	3	-	-	-	-	-	-	-	19
40～44歳	136	5	12	8	6	5	40	23	10	-	-	-	-	-	-	-	27
45～49歳	156	10	5	4	5	6	34	25	22	11	2	-	-	-	-	-	32
50～54歳	135	5	5	5	9	6	16	21	17	17	2	1	-	-	-	-	31
55～59歳	145	-	4	3	6	5	21	25	21	9	11	12	-	-	-	-	28
60～64歳	147	1	2	-	1	1	13	23	21	13	18	15	7	1	1	-	30
65～69歳	144	-	1	-	1	1	11	20	14	17	17	15	10	9	2	-	26
70～74歳	100	1	-	1	1	1	4	5	6	13	13	12	2	8	2	1	30
75～79歳	54	-	-	-	-	-	5	1	2	7	5	7	3	3	2	3	16
80～84歳	27	-	-	1	-	-	2	1	2	1	1	1	2	2	1	8	5
85歳以上	15	-	-	-	-	-	2	-	-	-	1	-	1	1	1	3	6

[横%表]

男女計	計	0年	1年	2年	3年	4年	5～9年	10～14年	15～19年	20～24年	25～29年	30～34年	35～39年	40～44年	45～49年	50年以上	不詳
年齢計	100.0	3.2	4.1	3.0	4.0	2.6	15.6	13.1	9.5	7.1	5.7	5.1	2.0	1.9	0.7	1.2	21.0
0～19歳	-	-	-	-	-	-	-	-	-	-	-	-	-	-	-	-	-
20～24歳	100.0	60.0	-	20.0	20.0	-	-	-	-	-	-	-	-	-	-	-	-
25～29歳	100.0	8.3	20.8	8.3	12.5	4.2	33.3	-	-	-	-	-	-	-	-	-	12.5
30～34歳	100.0	19.2	15.4	9.6	11.5	3.8	25.0	1.9	-	-	-	-	-	-	-	-	13.5
35～39歳	100.0	3.1	9.4	7.3	10.4	4.2	25.0	17.7	3.1	-	-	-	-	-	-	-	19.8
40～44歳	100.0	3.7	8.8	5.9	4.4	3.7	29.4	16.9	7.4	-	-	-	-	-	-	-	19.9
45～49歳	100.0	6.4	3.2	2.6	3.2	3.8	21.8	16.0	14.1	7.1	1.3	-	-	-	-	-	20.5
50～54歳	100.0	3.7	3.7	3.7	6.7	4.4	11.9	15.6	12.6	12.6	1.5	0.7	-	-	-	-	23.0
55～59歳	100.0	-	2.8	2.1	4.1	3.4	14.5	17.2	14.5	6.2	7.6	8.3	-	-	-	-	19.3
60～64歳	100.0	0.7	1.4	-	0.7	0.7	8.8	15.6	14.3	8.8	12.2	10.2	4.8	0.7	0.7	-	20.4
65～69歳	100.0	-	0.7	-	0.7	0.7	7.6	13.9	9.7	11.8	11.8	10.4	6.9	6.3	1.4	-	18.1
70～74歳	100.0	1.0	-	1.0	1.0	1.0	4.0	5.0	6.0	13.0	13.0	12.0	2.0	8.0	2.0	1.0	30.0
75～79歳	100.0	-	-	-	-	-	9.3	1.9	3.7	13.0	9.3	13.0	5.6	5.6	3.7	5.6	29.6
80～84歳	100.0	-	-	3.7	-	-	7.4	3.7	7.4	3.7	3.7	3.7	7.4	7.4	3.7	29.6	18.5
85歳以上	100.0	-	-	-	-	-	13.3	-	-	-	6.7	-	6.7	6.7	6.7	20.0	40.0

[縦%表]

男女計	計	0年	1年	2年	3年	4年	5～9年	10～14年	15～19年	20～24年	25～29年	30～34年	35～39年	40～44年	45～49年	50年以上	不詳
年齢計	100.0	100.0	100.0	100.0	100.0	100.0	100.0	100.0	100.0	100.0	100.0	100.0	100.0	100.0	100.0	100.0	100.0
0～19歳	-	-	-	-	-	-	-	-	-	-	-	-	-	-	-	-	-
20～24歳	0.4	7.5	-	2.7	2.0	-	-	-	-	-	-	-	-	-	-	-	-
25～29歳	1.9	5.0	9.8	5.4	6.1	3.1	4.1	-	-	-	-	-	-	-	-	-	1.2
30～34歳	4.2	25.0	15.7	13.5	12.2	6.3	6.7	0.6	-	-	-	-	-	-	-	-	2.7
35～39歳	7.8	7.5	17.6	18.9	20.4	12.5	12.4	10.5	2.5	-	-	-	-	-	-	-	7.3
40～44歳	11.0	12.5	23.5	21.6	12.2	15.6	20.7	14.2	8.5	-	-	-	-	-	-	-	10.4
45～49歳	12.6	25.0	9.8	10.8	10.2	18.8	17.6	15.4	18.6	12.5	2.9	-	-	-	-	-	12.3
50～54歳	10.9	12.5	9.8	13.5	18.4	18.8	8.3	13.0	14.4	19.3	2.9	1.6	-	-	-	-	11.9
55～59歳	11.7	-	7.8	8.1	12.2	15.6	10.9	15.4	17.8	10.2	15.7	19.0	-	-	-	-	10.8
60～64歳	11.9	2.5	3.9	-	2.0	3.1	6.7	14.2	17.8	14.8	25.7	23.8	28.0	4.2	11.1	-	11.5
65～69歳	11.7	-	2.0	-	2.0	3.1	5.7	12.3	11.9	19.3	24.3	23.8	40.0	37.5	22.2	-	10.0
70～74歳	8.1	2.5	-	2.7	2.0	3.1	2.1	3.1	5.1	14.8	18.6	19.0	8.0	33.3	22.2	6.7	11.5
75～79歳	4.4	-	-	-	-	-	2.6	0.6	1.7	8.0	7.1	11.1	12.0	12.5	22.2	20.0	6.2
80～84歳	2.2	-	-	2.7	-	-	1.0	0.6	1.7	1.1	1.4	1.6	8.0	8.3	11.1	53.3	1.9
85歳以上	1.2	-	-	-	-	-	1.0	-	-	-	1.4	-	4.0	4.2	11.1	20.0	2.3

20. 離別者の離婚後年数×年齢(5歳階級)×性別(続)

男	計	0年	1年	2年	3年	4年	5～9年	10～14年	15～19年	20～24年	25～29年	30～34年	35～39年	40～44年	45～49年	50年以上	不詳
年齢計	455	18	21	15	22	14	67	63	43	39	29	11	8	8	3	3	91
0～19歳	-	-	-	-	-	-	-	-	-	-	-	-	-	-	-	-	-
20～24歳	-	-	-	-	-	-	-	-	-	-	-	-	-	-	-	-	-
25～29歳	7	1	1	-	1	-	4	-	-	-	-	-	-	-	-	-	-
30～34歳	17	6	1	2	3	-	2	-	-	-	-	-	-	-	-	-	3
35～39歳	33	1	5	3	3	-	11	4	1	-	-	-	-	-	-	-	5
40～44歳	47	3	4	2	2	2	13	8	3	-	-	-	-	-	-	-	10
45～49歳	55	4	2	4	2	2	8	13	7	4	1	-	-	-	-	-	8
50～54歳	63	3	3	2	5	3	6	12	8	5	1	-	-	-	-	-	15
55～59歳	58	-	2	1	5	4	9	9	6	4	2	3	-	-	-	-	13
60～64歳	51	-	2	-	-	1	6	6	7	4	9	4	3	1	-	-	8
65～69歳	54	-	1	-	-	1	4	7	5	10	6	1	3	3	1	-	12
70～74歳	44	-	-	1	1	1	1	3	5	8	7	2	-	1	1	-	13
75～79歳	14	-	-	-	-	-	1	-	1	4	2	1	1	2	-	-	2
80～84歳	10	-	-	-	-	-	1	1	-	-	1	-	1	1	1	3	1
85歳以上	2	-	-	-	-	-	1	-	-	-	-	-	-	-	-	-	1

[横%表]

男	計	0年	1年	2年	3年	4年	5～9年	10～14年	15～19年	20～24年	25～29年	30～34年	35～39年	40～44年	45～49年	50年以上	不詳
年齢計	100.0	4.0	4.6	3.3	4.8	3.1	14.7	13.8	9.5	8.6	6.4	2.4	1.8	1.8	0.7	0.7	20.0
0～19歳	-	-	-	-	-	-	-	-	-	-	-	-	-	-	-	-	-
20～24歳	-	-	-	-	-	-	-	-	-	-	-	-	-	-	-	-	-
25～29歳	100.0	14.3	14.3	-	14.3	-	57.1	-	-	-	-	-	-	-	-	-	-
30～34歳	100.0	35.3	5.9	11.8	17.6	-	11.8	-	-	-	-	-	-	-	-	-	17.6
35～39歳	100.0	3.0	15.2	9.1	9.1	-	33.3	12.1	3.0	-	-	-	-	-	-	-	15.2
40～44歳	100.0	6.4	8.5	4.3	4.3	4.3	27.7	17.0	6.4	-	-	-	-	-	-	-	21.3
45～49歳	100.0	7.3	3.6	7.3	3.6	3.6	14.5	23.6	12.7	7.3	1.8	-	-	-	-	-	14.5
50～54歳	100.0	4.8	4.8	3.2	7.9	4.8	9.5	19.0	12.7	7.9	1.6	-	-	-	-	-	23.8
55～59歳	100.0	-	3.4	1.7	8.6	6.9	15.5	15.5	10.3	6.9	3.4	5.2	-	-	-	-	22.4
60～64歳	100.0	-	3.9	-	-	2.0	11.8	11.8	13.7	7.8	17.6	7.8	5.9	2.0	-	-	15.7
65～69歳	100.0	-	1.9	-	-	1.9	7.4	13.0	9.3	18.5	11.1	1.9	5.6	5.6	1.9	-	22.2
70～74歳	100.0	-	-	2.3	2.3	2.3	2.3	6.8	11.4	18.2	15.9	4.5	-	2.3	2.3	-	29.5
75～79歳	100.0	-	-	-	-	-	7.1	-	7.1	28.6	14.3	7.1	7.1	14.3	-	-	14.3
80～84歳	100.0	-	-	-	-	-	10.0	10.0	-	-	10.0	-	10.0	10.0	10.0	30.0	10.0
85歳以上	100.0	-	-	-	-	-	50.0	-	-	-	-	-	-	-	-	-	50.0

[縦%表]

男	計	0年	1年	2年	3年	4年	5～9年	10～14年	15～19年	20～24年	25～29年	30～34年	35～39年	40～44年	45～49年	50年以上	不詳
年齢計	100.0	100.0	100.0	100.0	100.0	100.0	100.0	100.0	100.0	100.0	100.0	100.0	100.0	100.0	100.0	100.0	100.0
0～19歳	-	-	-	-	-	-	-	-	-	-	-	-	-	-	-	-	-
20～24歳	-	-	-	-	-	-	-	-	-	-	-	-	-	-	-	-	-
25～29歳	1.5	5.6	4.8	-	4.5	-	6.0	-	-	-	-	-	-	-	-	-	-
30～34歳	3.7	33.3	4.8	13.3	13.6	-	3.0	-	-	-	-	-	-	-	-	-	3.3
35～39歳	7.3	5.6	23.8	20.0	13.6	-	16.4	6.3	2.3	-	-	-	-	-	-	-	5.5
40～44歳	10.3	16.7	19.0	13.3	9.1	14.3	19.4	12.7	7.0	-	-	-	-	-	-	-	11.0
45～49歳	12.1	22.2	9.5	26.7	9.1	14.3	11.9	20.6	16.3	10.3	3.4	-	-	-	-	-	8.8
50～54歳	13.8	16.7	14.3	13.3	22.7	21.4	9.0	19.0	18.6	12.8	3.4	-	-	-	-	-	16.5
55～59歳	12.7	-	9.5	6.7	22.7	28.6	13.4	14.3	14.0	10.3	6.9	27.3	-	-	-	-	14.3
60～64歳	11.2	-	9.5	-	-	7.1	9.0	9.5	16.3	10.3	31.0	36.4	37.5	12.5	-	-	8.8
65～69歳	11.9	-	4.8	-	-	7.1	6.0	11.1	11.6	25.6	20.7	9.1	37.5	37.5	33.3	-	13.2
70～74歳	9.7	-	-	6.7	4.5	7.1	1.5	4.8	11.6	20.5	24.1	18.2	-	12.5	33.3	-	14.3
75～79歳	3.1	-	-	-	-	-	1.5	-	2.3	10.3	6.9	9.1	12.5	25.0	-	-	2.2
80～84歳	2.2	-	-	-	-	-	1.5	1.6	-	-	3.4	-	12.5	12.5	33.3	100.0	1.1
85歳以上	0.4	-	-	-	-	-	1.5	-	-	-	-	-	-	-	-	-	1.1

20. 離別者の離婚後年数×年齢(5歳階級)×性別(続)

女	計	0年	1年	2年	3年	4年	5～9年	10～14年	15～19年	20～24年	25～29年	30～34年	35～39年	40～44年	45～49年	50年以上	不詳
年齢計	781	22	30	22	27	18	126	99	75	49	41	52	17	16	6	12	169
0～19歳	-	-	-	-	-	-	-	-	-	-	-	-	-	-	-	-	-
20～24歳	5	3	-	1	1	-	-	-	-	-	-	-	-	-	-	-	-
25～29歳	17	1	4	2	2	1	4	-	-	-	-	-	-	-	-	-	3
30～34歳	35	4	7	3	3	2	11	1	-	-	-	-	-	-	-	-	4
35～39歳	63	2	4	4	7	4	13	13	2	-	-	-	-	-	-	-	14
40～44歳	89	2	8	6	4	3	27	15	7	-	-	-	-	-	-	-	17
45～49歳	101	6	3	-	3	4	26	12	15	7	1	-	-	-	-	-	24
50～54歳	72	2	2	3	4	3	10	9	9	12	1	1	-	-	-	-	16
55～59歳	87	-	2	2	1	1	12	16	15	5	9	9	-	-	-	-	15
60～64歳	96	1	-	-	1	-	7	17	14	9	9	11	4	-	1	-	22
65～69歳	90	-	-	-	1	-	7	13	9	7	11	14	7	6	1	-	14
70～74歳	56	1	-	-	-	-	3	2	1	5	6	10	2	7	1	1	17
75～79歳	40	-	-	-	-	-	4	1	1	3	3	6	2	1	2	3	14
80～84歳	17	-	-	1	-	-	1	-	2	1	-	1	1	1	-	5	4
85歳以上	13	-	-	-	-	-	1	-	-	-	1	-	1	1	1	3	5

[横%表]

女	計	0年	1年	2年	3年	4年	5～9年	10～14年	15～19年	20～24年	25～29年	30～34年	35～39年	40～44年	45～49年	50年以上	不詳
年齢計	100.0	2.8	3.8	2.8	3.5	2.3	16.1	12.7	9.6	6.3	5.2	6.7	2.2	2.0	0.8	1.5	21.6
0～19歳	-	-	-	-	-	-	-	-	-	-	-	-	-	-	-	-	-
20～24歳	100.0	60.0	-	20.0	20.0	-	-	-	-	-	-	-	-	-	-	-	-
25～29歳	100.0	5.9	23.5	11.8	11.8	5.9	23.5	-	-	-	-	-	-	-	-	-	17.6
30～34歳	100.0	11.4	20.0	8.6	8.6	5.7	31.4	2.9	-	-	-	-	-	-	-	-	11.4
35～39歳	100.0	3.2	6.3	6.3	11.1	6.3	20.6	20.6	3.2	-	-	-	-	-	-	-	22.2
40～44歳	100.0	2.2	9.0	6.7	4.5	3.4	30.3	16.9	7.9	-	-	-	-	-	-	-	19.1
45～49歳	100.0	5.9	3.0	-	3.0	4.0	25.7	11.9	14.9	6.9	1.0	-	-	-	-	-	23.8
50～54歳	100.0	2.8	2.8	4.2	5.6	4.2	13.9	12.5	12.5	16.7	1.4	1.4	-	-	-	-	22.2
55～59歳	100.0	-	2.3	2.3	1.1	1.1	13.8	18.4	17.2	5.7	10.3	10.3	-	-	-	-	17.2
60～64歳	100.0	1.0	-	-	1.0	-	7.3	17.7	14.6	9.4	9.4	11.5	4.2	-	1.0	-	22.9
65～69歳	100.0	-	-	-	1.1	-	7.8	14.4	10.0	7.8	12.2	15.6	7.8	6.7	1.1	-	15.6
70～74歳	100.0	1.8	-	-	-	-	5.4	3.6	1.8	8.9	10.7	17.9	3.6	12.5	1.8	1.8	30.4
75～79歳	100.0	-	-	-	-	-	10.0	2.5	2.5	7.5	7.5	15.0	5.0	2.5	5.0	7.5	35.0
80～84歳	100.0	-	-	5.9	-	-	5.9	-	11.8	5.9	-	5.9	5.9	5.9	-	29.4	23.5
85歳以上	100.0	-	-	-	-	-	7.7	-	-	-	7.7	-	7.7	7.7	7.7	23.1	38.5

[縦%表]

女	計	0年	1年	2年	3年	4年	5～9年	10～14年	15～19年	20～24年	25～29年	30～34年	35～39年	40～44年	45～49年	50年以上	不詳
年齢計	100.0	100.0	100.0	100.0	100.0	100.0	100.0	100.0	100.0	100.0	100.0	100.0	100.0	100.0	100.0	100.0	100.0
0～19歳	-	-	-	-	-	-	-	-	-	-	-	-	-	-	-	-	-
20～24歳	0.6	13.6	-	4.5	3.7	-	-	-	-	-	-	-	-	-	-	-	-
25～29歳	2.2	4.5	13.3	9.1	7.4	5.6	3.2	-	-	-	-	-	-	-	-	-	1.8
30～34歳	4.5	18.2	23.3	13.6	11.1	11.1	8.7	1.0	-	-	-	-	-	-	-	-	2.4
35～39歳	8.1	9.1	13.3	18.2	25.9	22.2	10.3	13.1	2.7	-	-	-	-	-	-	-	8.3
40～44歳	11.4	9.1	26.7	27.3	14.8	16.7	21.4	15.2	9.3	-	-	-	-	-	-	-	10.1
45～49歳	12.9	27.3	10.0	-	11.1	22.2	20.6	12.1	20.0	14.3	2.4	-	-	-	-	-	14.2
50～54歳	9.2	9.1	6.7	13.6	14.8	16.7	7.9	9.1	12.0	24.5	2.4	1.9	-	-	-	-	9.5
55～59歳	11.1	-	6.7	9.1	3.7	5.6	9.5	16.2	20.0	10.2	22.0	17.3	-	-	-	-	8.9
60～64歳	12.3	4.5	-	-	3.7	-	5.6	17.2	18.7	18.4	22.0	21.2	23.5	-	16.7	-	13.0
65～69歳	11.5	-	-	-	3.7	-	5.6	13.1	12.0	14.3	26.8	26.9	41.2	37.5	16.7	-	8.3
70～74歳	7.2	4.5	-	-	-	-	2.4	2.0	1.3	10.2	14.6	19.2	11.8	43.8	16.7	8.3	10.1
75～79歳	5.1	-	-	-	-	-	3.2	1.0	1.3	6.1	7.3	11.5	11.8	6.3	33.3	25.0	8.3
80～84歳	2.2	-	-	4.5	-	-	0.8	-	2.7	2.0	-	1.9	5.9	6.3	-	41.7	2.4
85歳以上	1.7	-	-	-	-	-	0.8	-	-	-	2.4	-	5.9	6.3	16.7	25.0	3.0

21. 年齢(5歳階級) × 配偶者の年齢(5歳階級)

	配偶者の 年齢計	0～19 歳	20～24 歳	25～29 歳	30～34 歳	35～39 歳	40～44 歳	45～49 歳	50～54 歳	55～59 歳	60～64 歳	65～69 歳	70～74 歳	75～79 歳	80～84 歳	85歳 以上	不詳	非該当
年齢計	23,084	7	69	344	768	1,176	1,362	1,311	1,329	1,362	1,657	1,728	1,397	966	587	264	104	8,653
0～19歳	556	2	5	-	-	-	-	-	-	-	-	-	-	-	-	-	-	549
20～24歳	1,107	5	34	18	6	1	2	2	1	-	-	-	-	-	-	-	1	1,037
25～29歳	1,241	-	18	196	101	17	8	2	-	-	-	-	-	-	-	-	2	897
30～34歳	1,383	-	6	103	430	170	48	7	3	2	-	-	-	-	-	-	6	608
35～39歳	1,779	-	1	17	171	649	266	56	6	7	2	1	1	-	-	-	8	594
40～44歳	1,987	-	2	8	48	266	688	247	75	17	9	2	-	-	-	-	7	618
45～49歳	1,824	-	2	2	7	56	247	664	246	66	15	2	1	-	-	-	6	510
50～54歳	1,779	-	1	-	3	6	75	249	600	312	75	9	2	-	1	600	8	438
55～59歳	1,815	-	-	-	2	7	17	66	312	567	315	70	4	1	-	-	10	444
60～64歳	2,166	-	-	-	-	2	9	15	74	316	734	447	58	2	-	-	15	494
65～69歳	2,258	-	-	-	-	1	2	2	9	70	447	715	426	50	5	-	8	523
70～74歳	1,900	-	-	-	-	1	-	1	2	4	58	427	537	319	46	4	13	488
75～79歳	1,433	-	-	-	-	-	-	-	-	1	2	50	319	377	195	21	8	460
80～84歳	1,037	-	-	-	-	-	-	-	1	-	-	5	45	196	244	95	7	444
85歳以上	819	-	-	-	-	-	-	-	-	-	-	-	4	21	96	144	5	549

【横%表】

	配偶者の 年齢計	0～19 歳	20～24 歳	25～29 歳	30～34 歳	35～39 歳	40～44 歳	45～49 歳	50～54 歳	55～59 歳	60～64 歳	65～69 歳	70～74 歳	75～79 歳	80～84 歳	85歳 以上	不詳	非該当
年齢計	100.0	0.0	0.3	1.5	3.3	5.1	5.9	5.7	5.8	5.9	7.2	7.5	6.1	4.2	2.5	1.1	0.5	37.5
0～19歳	100.0	0.4	0.9	-	-	-	-	-	-	-	-	-	-	-	-	-	-	98.7
20～24歳	100.0	0.5	3.1	1.6	0.5	0.1	0.2	0.2	0.1	-	-	-	-	-	-	-	0.1	93.7
25～29歳	100.0	-	1.5	15.8	8.1	1.4	0.6	0.2	-	-	-	-	-	-	-	-	0.2	72.3
30～34歳	100.0	-	0.4	7.4	31.1	12.3	3.5	0.5	0.2	0.1	-	-	-	-	-	-	0.4	44.0
35～39歳	100.0	-	0.1	1.0	9.6	36.5	15.0	3.1	0.3	0.4	0.1	0.1	0.1	-	-	-	0.4	33.4
40～44歳	100.0	-	0.1	0.4	2.4	13.4	34.6	12.4	3.8	0.9	0.5	0.1	-	-	-	-	0.4	31.1
45～49歳	100.0	-	0.1	0.1	0.4	3.1	13.5	36.4	13.5	3.6	0.8	0.1	0.1	-	-	-	0.3	28.0
50～54歳	100.0	-	0.1	-	0.2	0.3	4.2	14.0	33.7	17.5	4.2	0.5	0.1	-	0.1	-	0.4	24.6
55～59歳	100.0	-	-	-	0.1	0.4	0.9	3.6	17.2	31.2	17.4	3.9	0.2	0.1	-	-	0.6	24.5
60～64歳	100.0	-	-	-	-	0.1	0.4	0.7	3.4	14.6	33.9	20.6	2.7	0.1	-	-	0.7	22.8
65～69歳	100.0	-	-	-	-	0.0	0.1	0.1	0.4	3.1	19.8	31.7	18.9	2.2	0.2	-	0.4	23.2
70～74歳	100.0	-	-	-	-	0.1	-	0.1	0.1	0.2	3.1	22.5	28.3	16.8	2.4	0.2	0.7	25.7
75～79歳	100.0	-	-	-	-	-	-	-	-	0.1	0.1	3.5	22.3	26.3	13.6	1.5	0.6	32.1
80～84歳	100.0	-	-	-	-	-	-	-	0.1	-	-	0.5	4.3	18.9	23.5	9.2	0.7	42.8
85歳以上	100.0	-	-	-	-	-	-	-	-	-	-	-	0.5	2.6	11.7	17.6	0.6	67.0

【縦%表】

	配偶者の 年齢計	0～19 歳	20～24 歳	25～29 歳	30～34 歳	35～39 歳	40～44 歳	45～49 歳	50～54 歳	55～59 歳	60～64 歳	65～69 歳	70～74 歳	75～79 歳	80～84 歳	85歳 以上	不詳	非該当
年齢計	100.0	100.0	100.0	100.0	100.0	100.0	100.0	100.0	100.0	100.0	100.0	100.0	100.0	100.0	100.0	100.0	100.0	100.0
0～19歳	2.4	28.6	7.2	-	-	-	-	-	-	-	-	-	-	-	-	-	-	6.3
20～24歳	4.8	71.4	49.3	5.2	0.8	0.1	0.1	0.2	0.1	-	-	-	-	-	-	-	1.0	12.0
25～29歳	5.4	-	26.1	57.0	13.2	1.4	0.6	0.2	-	-	-	-	-	-	-	-	1.9	10.4
30～34歳	6.0	-	8.7	29.9	56.0	14.5	3.5	0.5	0.2	0.1	-	-	-	-	-	-	5.8	7.0
35～39歳	7.7	-	1.4	4.9	22.3	55.2	19.5	4.3	0.5	0.5	0.1	0.1	0.1	-	-	-	7.7	6.9
40～44歳	8.6	-	2.9	2.3	6.3	22.6	50.5	18.8	5.6	1.2	0.5	0.1	-	-	-	-	6.7	7.1
45～49歳	7.9	-	2.9	0.6	0.9	4.8	18.1	50.6	18.5	4.8	0.9	0.1	0.1	-	-	-	5.8	5.9
50～54歳	7.7	-	1.4	-	0.4	0.5	5.5	19.0	45.1	22.9	4.5	0.5	0.1	-	0.2	-	7.7	5.1
55～59歳	7.9	-	-	-	0.3	0.6	1.2	5.0	23.5	41.6	19.0	4.1	0.3	0.1	-	-	9.6	5.1
60～64歳	9.4	-	-	-	-	0.2	0.7	1.1	5.6	23.2	44.3	25.9	4.2	0.2	-	-	14.4	5.7
65～69歳	9.8	-	-	-	-	0.1	0.1	0.2	0.7	5.1	27.0	41.4	30.5	5.2	0.9	-	7.7	6.0
70～74歳	8.2	-	-	-	-	0.1	-	0.1	0.2	0.3	3.5	24.7	38.4	33.0	7.8	1.5	12.5	5.6
75～79歳	6.2	-	-	-	-	-	-	-	-	0.1	0.1	2.9	22.8	39.0	33.2	8.0	7.7	5.3
80～84歳	4.5	-	-	-	-	-	-	-	0.1	-	-	0.3	3.2	20.3	41.6	36.0	6.7	5.1
85歳以上	3.5	-	-	-	-	-	-	-	-	-	-	-	0.3	2.2	16.4	54.5	4.8	6.3

## 22. 離家の有無×年齢(5歳階級)×性別

男女計	計	親と離れ 別の世帯に 住んだことがある	生れてから ずっと親と同居	不詳
年齢計	23,084	17,936	3,630	1,518
0～19歳	556	154	362	40
20～24歳	1,107	424	620	63
25～29歳	1,241	799	404	38
30～34歳	1,383	1,067	262	54
35～39歳	1,779	1,459	250	70
40～44歳	1,987	1,691	216	80
45～49歳	1,824	1,587	170	67
50～54歳	1,779	1,548	167	64
55～59歳	1,815	1,578	158	79
60～64歳	2,166	1,845	202	119
65～69歳	2,258	1,843	214	201
70～74歳	1,900	1,493	201	206
75～79歳	1,433	1,098	168	167
80～84歳	1,037	767	133	137
85歳以上	819	583	103	133

### [横%表]

男女計	計	親と離れ 別の世帯に 住んだことがある	生れてから ずっと親と同居	不詳
年齢計	100.0	77.7	15.7	6.6
0～19歳	100.0	27.7	65.1	7.2
20～24歳	100.0	38.3	56.0	5.7
25～29歳	100.0	64.4	32.6	3.1
30～34歳	100.0	77.2	18.9	3.9
35～39歳	100.0	82.0	14.1	3.9
40～44歳	100.0	85.1	10.9	4.0
45～49歳	100.0	87.0	9.3	3.7
50～54歳	100.0	87.0	9.4	3.6
55～59歳	100.0	86.9	8.7	4.4
60～64歳	100.0	85.2	9.3	5.5
65～69歳	100.0	81.6	9.5	8.9
70～74歳	100.0	78.6	10.6	10.8
75～79歳	100.0	76.6	11.7	11.7
80～84歳	100.0	74.0	12.8	13.2
85歳以上	100.0	71.2	12.6	16.2

### [縦%表]

男女計	計	親と離れ 別の世帯に 住んだことがある	生れてから ずっと親と同居	不詳
年齢計	100.0	100.0	100.0	100.0
0～19歳	2.4	0.9	10.0	2.6
20～24歳	4.8	2.4	17.1	4.2
25～29歳	5.4	4.5	11.1	2.5
30～34歳	6.0	5.9	7.2	3.6
35～39歳	7.7	8.1	6.9	4.6
40～44歳	8.6	9.4	6.0	5.3
45～49歳	7.9	8.8	4.7	4.4
50～54歳	7.7	8.6	4.6	4.2
55～59歳	7.9	8.8	4.4	5.2
60～64歳	9.4	10.3	5.6	7.8
65～69歳	9.8	10.3	5.9	13.2
70～74歳	8.2	8.3	5.5	13.6
75～79歳	6.2	6.1	4.6	11.0
80～84歳	4.5	4.3	3.7	9.0
85歳以上	3.5	3.3	2.8	8.8

22. 離家の有無×年齢(5歳階級)×性別(続)

男	計	親と離れ 別の世帯に 住んだことがある	生れてから ずっと親と同居	不詳
年齢計	11,025	8,398	1,966	661
0～19歳	251	63	170	18
20～24歳	550	240	274	36
25～29歳	620	421	183	16
30～34歳	694	519	146	29
35～39歳	868	686	143	39
40～44歳	993	829	127	37
45～49歳	905	769	109	27
50～54歳	860	722	103	35
55～59歳	915	777	99	39
60～64歳	1,031	859	118	54
65～69歳	1,055	838	128	89
70～74歳	900	689	123	88
75～79歳	644	480	97	67
80～84歳	447	307	87	53
85歳以上	292	199	59	34

[横%表]

男	計	親と離れ 別の世帯に 住んだことがある	生れてから ずっと親と同居	不詳
年齢計	100.0	76.2	17.8	6.0
0～19歳	100.0	25.1	67.7	7.2
20～24歳	100.0	43.6	49.8	6.5
25～29歳	100.0	67.9	29.5	2.6
30～34歳	100.0	74.8	21.0	4.2
35～39歳	100.0	79.0	16.5	4.5
40～44歳	100.0	83.5	12.8	3.7
45～49歳	100.0	85.0	12.0	3.0
50～54歳	100.0	84.0	12.0	4.1
55～59歳	100.0	84.9	10.8	4.3
60～64歳	100.0	83.3	11.4	5.2
65～69歳	100.0	79.4	12.1	8.4
70～74歳	100.0	76.6	13.7	9.8
75～79歳	100.0	74.5	15.1	10.4
80～84歳	100.0	68.7	19.5	11.9
85歳以上	100.0	68.2	20.2	11.6

[縦%表]

男	計	親と離れ 別の世帯に 住んだことがある	生れてから ずっと親と同居	不詳
年齢計	100.0	100.0	100.0	100.0
0～19歳	2.3	0.8	8.6	2.7
20～24歳	5.0	2.9	13.9	5.4
25～29歳	5.6	5.0	9.3	2.4
30～34歳	6.3	6.2	7.4	4.4
35～39歳	7.9	8.2	7.3	5.9
40～44歳	9.0	9.9	6.5	5.6
45～49歳	8.2	9.2	5.5	4.1
50～54歳	7.8	8.6	5.2	5.3
55～59歳	8.3	9.3	5.0	5.9
60～64歳	9.4	10.2	6.0	8.2
65～69歳	9.6	10.0	6.5	13.5
70～74歳	8.2	8.2	6.3	13.3
75～79歳	5.8	5.7	4.9	10.1
80～84歳	4.1	3.7	4.4	8.0
85歳以上	2.6	2.4	3.0	5.1

22. 離家の有無×年齢(5歳階級)×性別(続)

女	計	親と離れ 別の世帯に 住んだことがある	生れてから ずっと親と同居	不詳
年齢計	12,059	9,538	1,664	857
0～19歳	305	91	192	22
20～24歳	557	184	346	27
25～29歳	621	378	221	22
30～34歳	689	548	116	25
35～39歳	911	773	107	31
40～44歳	994	862	89	43
45～49歳	919	818	61	40
50～54歳	919	826	64	29
55～59歳	900	801	59	40
60～64歳	1,135	986	84	65
65～69歳	1,203	1,005	86	112
70～74歳	1,000	804	78	118
75～79歳	789	618	71	100
80～84歳	590	460	46	84
85歳以上	527	384	44	99

[横%表]

女	計	親と離れ 別の世帯に 住んだことがある	生れてから ずっと親と同居	不詳
年齢計	100.0	79.1	13.8	7.1
0～19歳	100.0	29.8	63.0	7.2
20～24歳	100.0	33.0	62.1	4.8
25～29歳	100.0	60.9	35.6	3.5
30～34歳	100.0	79.5	16.8	3.6
35～39歳	100.0	84.9	11.7	3.4
40～44歳	100.0	86.7	9.0	4.3
45～49歳	100.0	89.0	6.6	4.4
50～54歳	100.0	89.9	7.0	3.2
55～59歳	100.0	89.0	6.6	4.4
60～64歳	100.0	86.9	7.4	5.7
65～69歳	100.0	83.5	7.1	9.3
70～74歳	100.0	80.4	7.8	11.8
75～79歳	100.0	78.3	9.0	12.7
80～84歳	100.0	78.0	7.8	14.2
85歳以上	100.0	72.9	8.3	18.8

[縦%表]

女	計	親と離れ 別の世帯に 住んだことがある	生れてから ずっと親と同居	不詳
年齢計	100.0	100.0	100.0	100.0
0～19歳	2.5	1.0	11.5	2.6
20～24歳	4.6	1.9	20.8	3.2
25～29歳	5.1	4.0	13.3	2.6
30～34歳	5.7	5.7	7.0	2.9
35～39歳	7.6	8.1	6.4	3.6
40～44歳	8.2	9.0	5.3	5.0
45～49歳	7.6	8.6	3.7	4.7
50～54歳	7.6	8.7	3.8	3.4
55～59歳	7.5	8.4	3.5	4.7
60～64歳	9.4	10.3	5.0	7.6
65～69歳	10.0	10.5	5.2	13.1
70～74歳	8.3	8.4	4.7	13.8
75～79歳	6.5	6.5	4.3	11.7
80～84歳	4.9	4.8	2.8	9.8
85歳以上	4.4	4.0	2.6	11.6

### 23. 離家の有無×出生年(5年階級)×性別

男女計	計	親と離れ 別の世帯に 住んだことがある	生れてから ずっと親と同居	不詳
出生年計	23,084	17,936	3,630	1,518
1939年以前	3,438	2,567	416	455
1940～44年	1,914	1,502	210	202
1945～49年	2,339	1,908	225	206
1950～54年	2,095	1,795	189	111
1955～59年	1,797	1,566	159	72
1960～64年	1,846	1,606	172	68
1965～69年	1,802	1,561	171	70
1970～74年	2,027	1,738	211	78
1975～79年	1,679	1,358	257	64
1980～84年	1,370	1,053	263	54
1985～89年	1,199	748	410	41
1990～94年	1,162	419	677	66
1995～99年	416	115	270	31

#### [横%表]

男女計	計	親と離れ 別の世帯に 住んだことがある	生れてから ずっと親と同居	不詳
出生年計	100.0	77.7	15.7	6.6
1939年以前	100.0	74.7	12.1	13.2
1940～44年	100.0	78.5	11.0	10.6
1945～49年	100.0	81.6	9.6	8.8
1950～54年	100.0	85.7	9.0	5.3
1955～59年	100.0	87.1	8.8	4.0
1960～64年	100.0	87.0	9.3	3.7
1965～69年	100.0	86.6	9.5	3.9
1970～74年	100.0	85.7	10.4	3.8
1975～79年	100.0	80.9	15.3	3.8
1980～84年	100.0	76.9	19.2	3.9
1985～89年	100.0	62.4	34.2	3.4
1990～94年	100.0	36.1	58.3	5.7
1995～99年	100.0	27.6	64.9	7.5

#### [縦%表]

男女計	計	親と離れ 別の世帯に 住んだことがある	生れてから ずっと親と同居	不詳
出生年計	100.0	100.0	100.0	100.0
1939年以前	14.9	14.3	11.5	30.0
1940～44年	8.3	8.4	5.8	13.3
1945～49年	10.1	10.6	6.2	13.6
1950～54年	9.1	10.0	5.2	7.3
1955～59年	7.8	8.7	4.4	4.7
1960～64年	8.0	9.0	4.7	4.5
1965～69年	7.8	8.7	4.7	4.6
1970～74年	8.8	9.7	5.8	5.1
1975～79年	7.3	7.6	7.1	4.2
1980～84年	5.9	5.9	7.2	3.6
1985～89年	5.2	4.2	11.3	2.7
1990～94年	5.0	2.3	18.7	4.3
1995～99年	1.8	0.6	7.4	2.0



23. 離家の有無×出生年(5年階級)×性別(続)

男	計	親と離れ 別の世帯に 住んだことがある	生れてから ずっと親と同居	不詳
出生年計	11,025	8,398	1,966	661
1939年以前	1,450	1,041	252	157
1940～44年	907	694	125	88
1945～49年	1,082	854	133	95
1950～54年	1,016	853	115	48
1955～59年	903	763	103	37
1960～64年	894	754	103	37
1965～69年	907	766	111	30
1970～74年	1,006	852	120	34
1975～79年	814	631	146	37
1980～84年	686	510	146	30
1985～89年	603	401	186	16
1990～94年	574	237	298	39
1995～99年	183	42	128	13

[横%表]

男	計	親と離れ 別の世帯に 住んだことがある	生れてから ずっと親と同居	不詳
出生年計	100.0	76.2	17.8	6.0
1939年以前	100.0	71.8	17.4	10.8
1940～44年	100.0	76.5	13.8	9.7
1945～49年	100.0	78.9	12.3	8.8
1950～54年	100.0	84.0	11.3	4.7
1955～59年	100.0	84.5	11.4	4.1
1960～64年	100.0	84.3	11.5	4.1
1965～69年	100.0	84.5	12.2	3.3
1970～74年	100.0	84.7	11.9	3.4
1975～79年	100.0	77.5	17.9	4.5
1980～84年	100.0	74.3	21.3	4.4
1985～89年	100.0	66.5	30.8	2.7
1990～94年	100.0	41.3	51.9	6.8
1995～99年	100.0	23.0	69.9	7.1

[縦%表]

男	計	親と離れ 別の世帯に 住んだことがある	生れてから ずっと親と同居	不詳
出生年計	100.0	100.0	100.0	100.0
1939年以前	13.2	12.4	12.8	23.8
1940～44年	8.2	8.3	6.4	13.3
1945～49年	9.8	10.2	6.8	14.4
1950～54年	9.2	10.2	5.8	7.3
1955～59年	8.2	9.1	5.2	5.6
1960～64年	8.1	9.0	5.2	5.6
1965～69年	8.2	9.1	5.6	4.5
1970～74年	9.1	10.1	6.1	5.1
1975～79年	7.4	7.5	7.4	5.6
1980～84年	6.2	6.1	7.4	4.5
1985～89年	5.5	4.8	9.5	2.4
1990～94年	5.2	2.8	15.2	5.9
1995～99年	1.7	0.5	6.5	2.0

23. 離家の有無×出生年(5年階級)×性別(続)

女	計	親と離れ 別の世帯に 住んだことがある	生れてから ずっと親と同居	不詳
出生年計	12,059	9,538	1,664	857
1939年以前	1,988	1,526	164	298
1940～44年	1,007	808	85	114
1945～49年	1,257	1,054	92	111
1950～54年	1,079	942	74	63
1955～59年	894	803	56	35
1960～64年	952	852	69	31
1965～69年	895	795	60	40
1970～74年	1,021	886	91	44
1975～79年	865	727	111	27
1980～84年	684	543	117	24
1985～89年	596	347	224	25
1990～94年	588	182	379	27
1995～99年	233	73	142	18

[横%表]

女	計	親と離れ 別の世帯に 住んだことがある	生れてから ずっと親と同居	不詳
出生年計	100.0	79.1	13.8	7.1
1939年以前	100.0	76.8	8.2	15.0
1940～44年	100.0	80.2	8.4	11.3
1945～49年	100.0	83.9	7.3	8.8
1950～54年	100.0	87.3	6.9	5.8
1955～59年	100.0	89.8	6.3	3.9
1960～64年	100.0	89.5	7.2	3.3
1965～69年	100.0	88.8	6.7	4.5
1970～74年	100.0	86.8	8.9	4.3
1975～79年	100.0	84.0	12.8	3.1
1980～84年	100.0	79.4	17.1	3.5
1985～89年	100.0	58.2	37.6	4.2
1990～94年	100.0	31.0	64.5	4.6
1995～99年	100.0	31.3	60.9	7.7

[縦%表]

女	計	親と離れ 別の世帯に 住んだことがある	生れてから ずっと親と同居	不詳
出生年計	100.0	100.0	100.0	100.0
1939年以前	16.5	16.0	9.9	34.8
1940～44年	8.4	8.5	5.1	13.3
1945～49年	10.4	11.1	5.5	13.0
1950～54年	8.9	9.9	4.4	7.4
1955～59年	7.4	8.4	3.4	4.1
1960～64年	7.9	8.9	4.1	3.6
1965～69年	7.4	8.3	3.6	4.7
1970～74年	8.5	9.3	5.5	5.1
1975～79年	7.2	7.6	6.7	3.2
1980～84年	5.7	5.7	7.0	2.8
1985～89年	4.9	3.6	13.5	2.9
1990～94年	4.9	1.9	22.8	3.2
1995～99年	1.9	0.8	8.5	2.1

24. 離家のきっかけ×出生年(5年階級)×性別

男女計	計	入学・進学等	就職・転職・転勤等	結婚	住宅事情や通勤・通学の便など	親からの自立・独立	その他	不詳	非該当
出生年計	23,084	3,998	4,773	6,628	344	972	377	844	5,148
1939年以前	3,438	207	708	1,344	11	110	119	68	871
1940～44年	1,914	145	565	639	11	65	38	39	412
1945～49年	2,339	274	676	792	18	70	35	43	431
1950～54年	2,095	372	573	679	30	60	23	58	300
1955～59年	1,797	424	409	560	30	66	16	61	231
1960～64年	1,846	407	362	658	32	75	23	49	240
1965～69年	1,802	360	360	561	38	104	37	101	241
1970～74年	2,027	423	380	628	42	137	30	98	289
1975～79年	1,679	416	277	381	48	120	20	96	321
1980～84年	1,370	349	224	258	39	83	15	85	317
1985～89年	1,199	317	176	98	34	55	8	60	451
1990～94年	1,162	229	59	27	7	27	12	58	743
1995～99年	416	75	4	3	4	-	1	28	301

[横%表]

男女計	計	入学・進学等	就職・転職・転勤等	結婚	住宅事情や通勤・通学の便など	親からの自立・独立	その他	不詳	非該当
出生年計	100.0	17.3	20.7	28.7	1.5	4.2	1.6	3.7	22.3
1939年以前	100.0	6.0	20.6	39.1	0.3	3.2	3.5	2.0	25.3
1940～44年	100.0	7.6	29.5	33.4	0.6	3.4	2.0	2.0	21.5
1945～49年	100.0	11.7	28.9	33.9	0.8	3.0	1.5	1.8	18.4
1950～54年	100.0	17.8	27.4	32.4	1.4	2.9	1.1	2.8	14.3
1955～59年	100.0	23.6	22.8	31.2	1.7	3.7	0.9	3.4	12.9
1960～64年	100.0	22.0	19.6	35.6	1.7	4.1	1.2	2.7	13.0
1965～69年	100.0	20.0	20.0	31.1	2.1	5.8	2.1	5.6	13.4
1970～74年	100.0	20.9	18.7	31.0	2.1	6.8	1.5	4.8	14.3
1975～79年	100.0	24.8	16.5	22.7	2.9	7.1	1.2	5.7	19.1
1980～84年	100.0	25.5	16.4	18.8	2.8	6.1	1.1	6.2	23.1
1985～89年	100.0	26.4	14.7	8.2	2.8	4.6	0.7	5.0	37.6
1990～94年	100.0	19.7	5.1	2.3	0.6	2.3	1.0	5.0	63.9
1995～99年	100.0	18.0	1.0	0.7	1.0	-	0.2	6.7	72.4

[縦%表]

男女計	計	入学・進学等	就職・転職・転勤等	結婚	住宅事情や通勤・通学の便など	親からの自立・独立	その他	不詳	非該当
出生年計	100.0	100.0	100.0	100.0	100.0	100.0	100.0	100.0	100.0
1939年以前	14.9	5.2	14.8	20.3	3.2	11.3	31.6	8.1	16.9
1940～44年	8.3	3.6	11.8	9.6	3.2	6.7	10.1	4.6	8.0
1945～49年	10.1	6.9	14.2	11.9	5.2	7.2	9.3	5.1	8.4
1950～54年	9.1	9.3	12.0	10.2	8.7	6.2	6.1	6.9	5.8
1955～59年	7.8	10.6	8.6	8.4	8.7	6.8	4.2	7.2	4.5
1960～64年	8.0	10.2	7.6	9.9	9.3	7.7	6.1	5.8	4.7
1965～69年	7.8	9.0	7.5	8.5	11.0	10.7	9.8	12.0	4.7
1970～74年	8.8	10.6	8.0	9.5	12.2	14.1	8.0	11.6	5.6
1975～79年	7.3	10.4	5.8	5.7	14.0	12.3	5.3	11.4	6.2
1980～84年	5.9	8.7	4.7	3.9	11.3	8.5	4.0	10.1	6.2
1985～89年	5.2	7.9	3.7	1.5	9.9	5.7	2.1	7.1	8.8
1990～94年	5.0	5.7	1.2	0.4	2.0	2.8	3.2	6.9	14.4
1995～99年	1.8	1.9	0.1	0.0	1.2	-	0.3	3.3	5.8

24. 離家のきっかけ×出生年(5年階級)×性別(続)

男	計	入学・進学等	就職・転職・転勤等	結婚	住宅事情や通勤・通学の便など	親からの自立・独立	その他	不詳	非該当
出生年計	11,025	2,384	2,932	1,804	199	524	183	372	2,627
1939年以前	1,450	139	425	315	4	66	58	34	409
1940～44年	907	92	356	151	8	44	24	19	213
1945～49年	1,082	176	411	177	9	48	14	19	228
1950～54年	1,016	250	331	181	20	40	8	23	163
1955～59年	903	262	242	174	21	35	11	18	140
1960～64年	894	239	231	180	26	47	10	21	140
1965～69年	907	218	231	169	25	53	16	54	141
1970～74年	1,006	256	242	208	26	72	14	34	154
1975～79年	814	218	172	120	20	52	4	45	183
1980～84年	686	191	128	91	20	31	11	38	176
1985～89年	603	187	115	31	13	26	5	24	202
1990～94年	574	134	44	6	6	10	8	29	337
1995～99年	183	22	4	1	1	-	-	14	141

[横%表]

男	計	入学・進学等	就職・転職・転勤等	結婚	住宅事情や通勤・通学の便など	親からの自立・独立	その他	不詳	非該当
出生年計	100.0	21.6	26.6	16.4	1.8	4.8	1.7	3.4	23.8
1939年以前	100.0	9.6	29.3	21.7	0.3	4.6	4.0	2.3	28.2
1940～44年	100.0	10.1	39.3	16.6	0.9	4.9	2.6	2.1	23.5
1945～49年	100.0	16.3	38.0	16.4	0.8	4.4	1.3	1.8	21.1
1950～54年	100.0	24.6	32.6	17.8	2.0	3.9	0.8	2.3	16.0
1955～59年	100.0	29.0	26.8	19.3	2.3	3.9	1.2	2.0	15.5
1960～64年	100.0	26.7	25.8	20.1	2.9	5.3	1.1	2.3	15.7
1965～69年	100.0	24.0	25.5	18.6	2.8	5.8	1.8	6.0	15.5
1970～74年	100.0	25.4	24.1	20.7	2.6	7.2	1.4	3.4	15.3
1975～79年	100.0	26.8	21.1	14.7	2.5	6.4	0.5	5.5	22.5
1980～84年	100.0	27.8	18.7	13.3	2.9	4.5	1.6	5.5	25.7
1985～89年	100.0	31.0	19.1	5.1	2.2	4.3	0.8	4.0	33.5
1990～94年	100.0	23.3	7.7	1.0	1.0	1.7	1.4	5.1	58.7
1995～99年	100.0	12.0	2.2	0.5	0.5	-	-	7.7	77.0

[縦%表]

男	計	入学・進学等	就職・転職・転勤等	結婚	住宅事情や通勤・通学の便など	親からの自立・独立	その他	不詳	非該当
出生年計	100.0	100.0	100.0	100.0	100.0	100.0	100.0	100.0	100.0
1939年以前	13.2	5.8	14.5	17.5	2.0	12.6	31.7	9.1	15.6
1940～44年	8.2	3.9	12.1	8.4	4.0	8.4	13.1	5.1	8.1
1945～49年	9.8	7.4	14.0	9.8	4.5	9.2	7.7	5.1	8.7
1950～54年	9.2	10.5	11.3	10.0	10.1	7.6	4.4	6.2	6.2
1955～59年	8.2	11.0	8.3	9.6	10.6	6.7	6.0	4.8	5.3
1960～64年	8.1	10.0	7.9	10.0	13.1	9.0	5.5	5.6	5.3
1965～69年	8.2	9.1	7.9	9.4	12.6	10.1	8.7	14.5	5.4
1970～74年	9.1	10.7	8.3	11.5	13.1	13.7	7.7	9.1	5.9
1975～79年	7.4	9.1	5.9	6.7	10.1	9.9	2.2	12.1	7.0
1980～84年	6.2	8.0	4.4	5.0	10.1	5.9	6.0	10.2	6.7
1985～89年	5.5	7.8	3.9	1.7	6.5	5.0	2.7	6.5	7.7
1990～94年	5.2	5.6	1.5	0.3	3.0	1.9	4.4	7.8	12.8
1995～99年	1.7	0.9	0.1	0.1	0.5	-	-	3.8	5.4

24. 離家のきっかけ×出生年(5年階級)×性別(続)

女	計	入学・進学等	就職・転職・転勤等	結婚	住宅事情や通勤・通学の便など	親からの自立・独立	その他	不詳	非該当
出生年計	12,059	1,614	1,841	4,824	145	448	194	472	2,521
1939年以前	1,988	68	283	1,029	7	44	61	34	462
1940～44年	1,007	53	209	488	3	21	14	20	199
1945～49年	1,257	98	265	615	9	22	21	24	203
1950～54年	1,079	122	242	498	10	20	15	35	137
1955～59年	894	162	167	386	9	31	5	43	91
1960～64年	952	168	131	478	6	28	13	28	100
1965～69年	895	142	129	392	13	51	21	47	100
1970～74年	1,021	167	138	420	16	65	16	64	135
1975～79年	865	198	105	261	28	68	16	51	138
1980～84年	684	158	96	167	19	52	4	47	141
1985～89年	596	130	61	67	21	29	3	36	249
1990～94年	588	95	15	21	1	17	4	29	406
1995～99年	233	53	-	2	3	-	1	14	160

[横%表]

女	計	入学・進学等	就職・転職・転勤等	結婚	住宅事情や通勤・通学の便など	親からの自立・独立	その他	不詳	非該当
出生年計	100.0	13.4	15.3	40.0	1.2	3.7	1.6	3.9	20.9
1939年以前	100.0	3.4	14.2	51.8	0.4	2.2	3.1	1.7	23.2
1940～44年	100.0	5.3	20.8	48.5	0.3	2.1	1.4	2.0	19.8
1945～49年	100.0	7.8	21.1	48.9	0.7	1.8	1.7	1.9	16.1
1950～54年	100.0	11.3	22.4	46.2	0.9	1.9	1.4	3.2	12.7
1955～59年	100.0	18.1	18.7	43.2	1.0	3.5	0.6	4.8	10.2
1960～64年	100.0	17.6	13.8	50.2	0.6	2.9	1.4	2.9	10.5
1965～69年	100.0	15.9	14.4	43.8	1.5	5.7	2.3	5.3	11.2
1970～74年	100.0	16.4	13.5	41.1	1.6	6.4	1.6	6.3	13.2
1975～79年	100.0	22.9	12.1	30.2	3.2	7.9	1.8	5.9	16.0
1980～84年	100.0	23.1	14.0	24.4	2.8	7.6	0.6	6.9	20.6
1985～89年	100.0	21.8	10.2	11.2	3.5	4.9	0.5	6.0	41.8
1990～94年	100.0	16.2	2.6	3.6	0.2	2.9	0.7	4.9	69.0
1995～99年	100.0	22.7	-	0.9	1.3	-	0.4	6.0	68.7

[縦%表]

女	計	入学・進学等	就職・転職・転勤等	結婚	住宅事情や通勤・通学の便など	親からの自立・独立	その他	不詳	非該当
出生年計	100.0	100.0	100.0	100.0	100.0	100.0	100.0	100.0	100.0
1939年以前	16.5	4.2	15.4	21.3	4.8	9.8	31.4	7.2	18.3
1940～44年	8.4	3.3	11.4	10.1	2.1	4.7	7.2	4.2	7.9
1945～49年	10.4	6.1	14.4	12.7	6.2	4.9	10.8	5.1	8.1
1950～54年	8.9	7.6	13.1	10.3	6.9	4.5	7.7	7.4	5.4
1955～59年	7.4	10.0	9.1	8.0	6.2	6.9	2.6	9.1	3.6
1960～64年	7.9	10.4	7.1	9.9	4.1	6.3	6.7	5.9	4.0
1965～69年	7.4	8.8	7.0	8.1	9.0	11.4	10.8	10.0	4.0
1970～74年	8.5	10.3	7.5	8.7	11.0	14.5	8.2	13.6	5.4
1975～79年	7.2	12.3	5.7	5.4	19.3	15.2	8.2	10.8	5.5
1980～84年	5.7	9.8	5.2	3.5	13.1	11.6	2.1	10.0	5.6
1985～89年	4.9	8.1	3.3	1.4	14.5	6.5	1.5	7.6	9.9
1990～94年	4.9	5.9	0.8	0.4	0.7	3.8	2.1	6.1	16.1
1995～99年	1.9	3.3	-	0.0	2.1	-	0.5	3.0	6.3

25. 離家年齢(5歳階級) × 出生年(5年階級) × 性別

男女計	計	非該当	0～14歳	15～19歳	20～24歳	25～29歳	30～34歳	35～39歳	40歳以上	不詳
出生年計	23,084	5,148	246	7,295	4,714	2,925	690	196	117	1,753
1939年以前	3,438	871	105	738	753	477	96	32	31	335
1940～44年	1,914	412	28	609	423	254	38	8	15	127
1945～49年	2,339	431	20	819	575	280	58	8	18	130
1950～54年	2,095	300	19	834	456	261	62	19	10	134
1955～59年	1,797	231	16	730	388	240	59	12	14	107
1960～64年	1,846	240	16	645	396	300	72	31	9	137
1965～69年	1,802	241	8	589	390	295	80	29	13	157
1970～74年	2,027	289	8	642	406	355	108	45	7	167
1975～79年	1,679	321	4	558	333	222	81	12	-	148
1980～84年	1,370	317	5	411	280	196	36	-	-	125
1985～89年	1,199	451	7	364	250	45	-	-	-	82
1990～94年	1,162	743	9	274	64	-	-	-	-	72
1995～99年	416	301	1	82	-	-	-	-	-	32

[横%表]

男女計	計	非該当	0～14歳	15～19歳	20～24歳	25～29歳	30～34歳	35～39歳	40歳以上	不詳
出生年計	100.0	22.3	1.1	31.6	20.4	12.7	3.0	0.8	0.5	7.6
1939年以前	100.0	25.3	3.1	21.5	21.9	13.9	2.8	0.9	0.9	9.7
1940～44年	100.0	21.5	1.5	31.8	22.1	13.3	2.0	0.4	0.8	6.6
1945～49年	100.0	18.4	0.9	35.0	24.6	12.0	2.5	0.3	0.8	5.6
1950～54年	100.0	14.3	0.9	39.8	21.8	12.5	3.0	0.9	0.5	6.4
1955～59年	100.0	12.9	0.9	40.6	21.6	13.4	3.3	0.7	0.8	6.0
1960～64年	100.0	13.0	0.9	34.9	21.5	16.3	3.9	1.7	0.5	7.4
1965～69年	100.0	13.4	0.4	32.7	21.6	16.4	4.4	1.6	0.7	8.7
1970～74年	100.0	14.3	0.4	31.7	20.0	17.5	5.3	2.2	0.3	8.2
1975～79年	100.0	19.1	0.2	33.2	19.8	13.2	4.8	0.7	-	8.8
1980～84年	100.0	23.1	0.4	30.0	20.4	14.3	2.6	-	-	9.1
1985～89年	100.0	37.6	0.6	30.4	20.9	3.8	-	-	-	6.8
1990～94年	100.0	63.9	0.8	23.6	5.5	-	-	-	-	6.2
1995～99年	100.0	72.4	0.2	19.7	-	-	-	-	-	7.7

[縦%表]

男女計	計	非該当	0～14歳	15～19歳	20～24歳	25～29歳	30～34歳	35～39歳	40歳以上	不詳
出生年計	100.0	100.0	100.0	100.0	100.0	100.0	100.0	100.0	100.0	100.0
1939年以前	14.9	16.9	42.7	10.1	16.0	16.3	13.9	16.3	26.5	19.1
1940～44年	8.3	8.0	11.4	8.3	9.0	8.7	5.5	4.1	12.8	7.2
1945～49年	10.1	8.4	8.1	11.2	12.2	9.6	8.4	4.1	15.4	7.4
1950～54年	9.1	5.8	7.7	11.4	9.7	8.9	9.0	9.7	8.5	7.6
1955～59年	7.8	4.5	6.5	10.0	8.2	8.2	8.6	6.1	12.0	6.1
1960～64年	8.0	4.7	6.5	8.8	8.4	10.3	10.4	15.8	7.7	7.8
1965～69年	7.8	4.7	3.3	8.1	8.3	10.1	11.6	14.8	11.1	9.0
1970～74年	8.8	5.6	3.3	8.8	8.6	12.1	15.7	23.0	6.0	9.5
1975～79年	7.3	6.2	1.6	7.6	7.1	7.6	11.7	6.1	-	8.4
1980～84年	5.9	6.2	2.0	5.6	5.9	6.7	5.2	-	-	7.1
1985～89年	5.2	8.8	2.8	5.0	5.3	1.5	-	-	-	4.7
1990～94年	5.0	14.4	3.7	3.8	1.4	-	-	-	-	4.1
1995～99年	1.8	5.8	0.4	1.1	-	-	-	-	-	1.8

25. 離家年齢(5歳階級) × 出生年(5年階級) × 性別(続)

男	計	非該当	0～14歳	15～19歳	20～24歳	25～29歳	30～34歳	35～39歳	40歳以上	不詳
出生年計	11,025	2,627	119	4,105	1,644	1,212	365	115	63	775
1939年以前	1,450	409	45	383	184	213	62	17	14	123
1940～44年	907	213	21	359	104	120	23	5	9	53
1945～49年	1,082	228	6	462	164	112	33	7	8	62
1950～54年	1,016	163	8	483	146	111	32	17	6	50
1955～59年	903	140	8	412	142	100	38	8	10	45
1960～64年	894	140	7	366	137	108	37	19	7	73
1965～69年	907	141	5	342	165	119	38	14	4	79
1970～74年	1,006	154	5	380	178	151	47	20	5	66
1975～79年	814	183	1	298	136	75	40	8	-	73
1980～84年	686	176	3	226	124	81	15	-	-	61
1985～89年	603	202	5	208	128	22	-	-	-	38
1990～94年	574	337	4	161	36	-	-	-	-	36
1995～99年	183	141	1	25	-	-	-	-	-	16

[横%表]

男	計	非該当	0～14歳	15～19歳	20～24歳	25～29歳	30～34歳	35～39歳	40歳以上	不詳
出生年計	100.0	23.8	1.1	37.2	14.9	11.0	3.3	1.0	0.6	7.0
1939年以前	100.0	28.2	3.1	26.4	12.7	14.7	4.3	1.2	1.0	8.5
1940～44年	100.0	23.5	2.3	39.6	11.5	13.2	2.5	0.6	1.0	5.8
1945～49年	100.0	21.1	0.6	42.7	15.2	10.4	3.0	0.6	0.7	5.7
1950～54年	100.0	16.0	0.8	47.5	14.4	10.9	3.1	1.7	0.6	4.9
1955～59年	100.0	15.5	0.9	45.6	15.7	11.1	4.2	0.9	1.1	5.0
1960～64年	100.0	15.7	0.8	40.9	15.3	12.1	4.1	2.1	0.8	8.2
1965～69年	100.0	15.5	0.6	37.7	18.2	13.1	4.2	1.5	0.4	8.7
1970～74年	100.0	15.3	0.5	37.8	17.7	15.0	4.7	2.0	0.5	6.6
1975～79年	100.0	22.5	0.1	36.6	16.7	9.2	4.9	1.0	-	9.0
1980～84年	100.0	25.7	0.4	32.9	18.1	11.8	2.2	-	-	8.9
1985～89年	100.0	33.5	0.8	34.5	21.2	3.6	-	-	-	6.3
1990～94年	100.0	58.7	0.7	28.0	6.3	-	-	-	-	6.3
1995～99年	100.0	77.0	0.5	13.7	-	-	-	-	-	8.7

[縦%表]

男	計	非該当	0～14歳	15～19歳	20～24歳	25～29歳	30～34歳	35～39歳	40歳以上	不詳
出生年計	100.0	100.0	100.0	100.0	100.0	100.0	100.0	100.0	100.0	100.0
1939年以前	13.2	15.6	37.8	9.3	11.2	17.6	17.0	14.8	22.2	15.9
1940～44年	8.2	8.1	17.6	8.7	6.3	9.9	6.3	4.3	14.3	6.8
1945～49年	9.8	8.7	5.0	11.3	10.0	9.2	9.0	6.1	12.7	8.0
1950～54年	9.2	6.2	6.7	11.8	8.9	9.2	8.8	14.8	9.5	6.5
1955～59年	8.2	5.3	6.7	10.0	8.6	8.3	10.4	7.0	15.9	5.8
1960～64年	8.1	5.3	5.9	8.9	8.3	8.9	10.1	16.5	11.1	9.4
1965～69年	8.2	5.4	4.2	8.3	10.0	9.8	10.4	12.2	6.3	10.2
1970～74年	9.1	5.9	4.2	9.3	10.8	12.5	12.9	17.4	7.9	8.5
1975～79年	7.4	7.0	0.8	7.3	8.3	6.2	11.0	7.0	-	9.4
1980～84年	6.2	6.7	2.5	5.5	7.5	6.7	4.1	-	-	7.9
1985～89年	5.5	7.7	4.2	5.1	7.8	1.8	-	-	-	4.9
1990～94年	5.2	12.8	3.4	3.9	2.2	-	-	-	-	4.6
1995～99年	1.7	5.4	0.8	0.6	-	-	-	-	-	2.1

25. 離家年齢(5歳階級) × 出生年(5年階級) × 性別(続)

女	計	非該当	0～14歳	15～19歳	20～24歳	25～29歳	30～34歳	35～39歳	40歳以上	不詳
出生年計	12,059	2,521	127	3,190	3,070	1,713	325	81	54	978
1939年以前	1,988	462	60	355	569	264	34	15	17	212
1940～44年	1,007	199	7	250	319	134	15	3	6	74
1945～49年	1,257	203	14	357	411	168	25	1	10	68
1950～54年	1,079	137	11	351	310	150	30	2	4	84
1955～59年	894	91	8	318	246	140	21	4	4	62
1960～64年	952	100	9	279	259	192	35	12	2	64
1965～69年	895	100	3	247	225	176	42	15	9	78
1970～74年	1,021	135	3	262	228	204	61	25	2	101
1975～79年	865	138	3	260	197	147	41	4	-	75
1980～84年	684	141	2	185	156	115	21	-	-	64
1985～89年	596	249	2	156	122	23	-	-	-	44
1990～94年	588	406	5	113	28	-	-	-	-	36
1995～99年	233	160	-	57	-	-	-	-	-	16

[横%表]

女	計	非該当	0～14歳	15～19歳	20～24歳	25～29歳	30～34歳	35～39歳	40歳以上	不詳
出生年計	100.0	20.9	1.1	26.5	25.5	14.2	2.7	0.7	0.4	8.1
1939年以前	100.0	23.2	3.0	17.9	28.6	13.3	1.7	0.8	0.9	10.7
1940～44年	100.0	19.8	0.7	24.8	31.7	13.3	1.5	0.3	0.6	7.3
1945～49年	100.0	16.1	1.1	28.4	32.7	13.4	2.0	0.1	0.8	5.4
1950～54年	100.0	12.7	1.0	32.5	28.7	13.9	2.8	0.2	0.4	7.8
1955～59年	100.0	10.2	0.9	35.6	27.5	15.7	2.3	0.4	0.4	6.9
1960～64年	100.0	10.5	0.9	29.3	27.2	20.2	3.7	1.3	0.2	6.7
1965～69年	100.0	11.2	0.3	27.6	25.1	19.7	4.7	1.7	1.0	8.7
1970～74年	100.0	13.2	0.3	25.7	22.3	20.0	6.0	2.4	0.2	9.9
1975～79年	100.0	16.0	0.3	30.1	22.8	17.0	4.7	0.5	-	8.7
1980～84年	100.0	20.6	0.3	27.0	22.8	16.8	3.1	-	-	9.4
1985～89年	100.0	41.8	0.3	26.2	20.5	3.9	-	-	-	7.4
1990～94年	100.0	69.0	0.9	19.2	4.8	-	-	-	-	6.1
1995～99年	100.0	68.7	-	24.5	-	-	-	-	-	6.9

[縦%表]

女	計	非該当	0～14歳	15～19歳	20～24歳	25～29歳	30～34歳	35～39歳	40歳以上	不詳
出生年計	100.0	100.0	100.0	100.0	100.0	100.0	100.0	100.0	100.0	100.0
1939年以前	16.5	18.3	47.2	11.1	18.5	15.4	10.5	18.5	31.5	21.7
1940～44年	8.4	7.9	5.5	7.8	10.4	7.8	4.6	3.7	11.1	7.6
1945～49年	10.4	8.1	11.0	11.2	13.4	9.8	7.7	1.2	18.5	7.0
1950～54年	8.9	5.4	8.7	11.0	10.1	8.8	9.2	2.5	7.4	8.6
1955～59年	7.4	3.6	6.3	10.0	8.0	8.2	6.5	4.9	7.4	6.3
1960～64年	7.9	4.0	7.1	8.7	8.4	11.2	10.8	14.8	3.7	6.5
1965～69年	7.4	4.0	2.4	7.7	7.3	10.3	12.9	18.5	16.7	8.0
1970～74年	8.5	5.4	2.4	8.2	7.4	11.9	18.8	30.9	3.7	10.3
1975～79年	7.2	5.5	2.4	8.2	6.4	8.6	12.6	4.9	-	7.7
1980～84年	5.7	5.6	1.6	5.8	5.1	6.7	6.5	-	-	6.5
1985～89年	4.9	9.9	1.6	4.9	4.0	1.3	-	-	-	4.5
1990～94年	4.9	16.1	3.9	3.5	0.9	-	-	-	-	3.7
1995～99年	1.9	6.3	-	1.8	-	-	-	-	-	1.6



26. 親の生存状態×年齢(5歳階級)×性別

男女計	計	両親とも生存	父親のみ生存	母親のみ生存	両親とも死亡	不詳
年齢計	23,084	7,870	674	3,453	7,318	3,769
0～19歳	556	480	4	8	2	62
20～24歳	1,107	943	12	36	3	113
25～29歳	1,241	1,024	18	62	2	135
30～34歳	1,383	1,079	24	113	9	158
35～39歳	1,779	1,219	64	202	33	261
40～44歳	1,987	1,188	105	359	50	285
45～49歳	1,824	900	108	428	127	261
50～54歳	1,779	571	121	604	260	223
55～59歳	1,815	296	111	606	522	280
60～64歳	2,166	113	64	578	1,066	345
65～69歳	2,258	36	32	336	1,448	406
70～74歳	1,900	14	8	93	1,358	427
75～79歳	1,433	6	1	22	1,053	351
80～84歳	1,037	-	1	5	773	258
85歳以上	819	1	1	1	612	204

[横%表]

男女計	計	両親とも生存	父親のみ生存	母親のみ生存	両親とも死亡	不詳
年齢計	100.0	34.1	2.9	15.0	31.7	16.3
0～19歳	100.0	86.3	0.7	1.4	0.4	11.2
20～24歳	100.0	85.2	1.1	3.3	0.3	10.2
25～29歳	100.0	82.5	1.5	5.0	0.2	10.9
30～34歳	100.0	78.0	1.7	8.2	0.7	11.4
35～39歳	100.0	68.5	3.6	11.4	1.9	14.7
40～44歳	100.0	59.8	5.3	18.1	2.5	14.3
45～49歳	100.0	49.3	5.9	23.5	7.0	14.3
50～54歳	100.0	32.1	6.8	34.0	14.6	12.5
55～59歳	100.0	16.3	6.1	33.4	28.8	15.4
60～64歳	100.0	5.2	3.0	26.7	49.2	15.9
65～69歳	100.0	1.6	1.4	14.9	64.1	18.0
70～74歳	100.0	0.7	0.4	4.9	71.5	22.5
75～79歳	100.0	0.4	0.1	1.5	73.5	24.5
80～84歳	100.0	-	0.1	0.5	74.5	24.9
85歳以上	100.0	0.1	0.1	0.1	74.7	24.9

[縦%表]

男女計	計	両親とも生存	父親のみ生存	母親のみ生存	両親とも死亡	不詳
年齢計	100.0	100.0	100.0	100.0	100.0	100.0
0～19歳	2.4	6.1	0.6	0.2	0.0	1.6
20～24歳	4.8	12.0	1.8	1.0	0.0	3.0
25～29歳	5.4	13.0	2.7	1.8	0.0	3.6
30～34歳	6.0	13.7	3.6	3.3	0.1	4.2
35～39歳	7.7	15.5	9.5	5.8	0.5	6.9
40～44歳	8.6	15.1	15.6	10.4	0.7	7.6
45～49歳	7.9	11.4	16.0	12.4	1.7	6.9
50～54歳	7.7	7.3	18.0	17.5	3.6	5.9
55～59歳	7.9	3.8	16.5	17.5	7.1	7.4
60～64歳	9.4	1.4	9.5	16.7	14.6	9.2
65～69歳	9.8	0.5	4.7	9.7	19.8	10.8
70～74歳	8.2	0.2	1.2	2.7	18.6	11.3
75～79歳	6.2	0.1	0.1	0.6	14.4	9.3
80～84歳	4.5	-	0.1	0.1	10.6	6.8
85歳以上	3.5	0.0	0.1	0.0	8.4	5.4

26. 親の生存状態×年齢(5歳階級)×性別(続)

男	計	両親とも生存	父親のみ生存	母親のみ生存	両親とも死亡	不詳
年齢計	11,025	3,956	306	1,740	3,412	1,611
0～19歳	251	208	3	4	2	34
20～24歳	550	470	5	14	1	60
25～29歳	620	504	10	37	1	68
30～34歳	694	560	9	55	6	64
35～39歳	868	609	36	104	11	108
40～44歳	993	591	38	190	31	143
45～49歳	905	461	49	224	62	109
50～54歳	860	295	58	296	112	99
55～59歳	915	170	46	324	255	120
60～64歳	1,031	54	31	280	526	140
65～69歳	1,055	22	15	161	690	167
70～74歳	900	8	3	42	677	170
75～79歳	644	4	1	7	486	146
80～84歳	447	-	1	1	326	119
85歳以上	292	-	1	1	226	64

[横%表]

男	計	両親とも生存	父親のみ生存	母親のみ生存	両親とも死亡	不詳
年齢計	100.0	35.9	2.8	15.8	30.9	14.6
0～19歳	100.0	82.9	1.2	1.6	0.8	13.5
20～24歳	100.0	85.5	0.9	2.5	0.2	10.9
25～29歳	100.0	81.3	1.6	6.0	0.2	11.0
30～34歳	100.0	80.7	1.3	7.9	0.9	9.2
35～39歳	100.0	70.2	4.1	12.0	1.3	12.4
40～44歳	100.0	59.5	3.8	19.1	3.1	14.4
45～49歳	100.0	50.9	5.4	24.8	6.9	12.0
50～54歳	100.0	34.3	6.7	34.4	13.0	11.5
55～59歳	100.0	18.6	5.0	35.4	27.9	13.1
60～64歳	100.0	5.2	3.0	27.2	51.0	13.6
65～69歳	100.0	2.1	1.4	15.3	65.4	15.8
70～74歳	100.0	0.9	0.3	4.7	75.2	18.9
75～79歳	100.0	0.6	0.2	1.1	75.5	22.7
80～84歳	100.0	-	0.2	0.2	72.9	26.6
85歳以上	100.0	-	0.3	0.3	77.4	21.9

[縦%表]

男	計	両親とも生存	父親のみ生存	母親のみ生存	両親とも死亡	不詳
年齢計	100.0	100.0	100.0	100.0	100.0	100.0
0～19歳	2.3	5.3	1.0	0.2	0.1	2.1
20～24歳	5.0	11.9	1.6	0.8	0.0	3.7
25～29歳	5.6	12.7	3.3	2.1	0.0	4.2
30～34歳	6.3	14.2	2.9	3.2	0.2	4.0
35～39歳	7.9	15.4	11.8	6.0	0.3	6.7
40～44歳	9.0	14.9	12.4	10.9	0.9	8.9
45～49歳	8.2	11.7	16.0	12.9	1.8	6.8
50～54歳	7.8	7.5	19.0	17.0	3.3	6.1
55～59歳	8.3	4.3	15.0	18.6	7.5	7.4
60～64歳	9.4	1.4	10.1	16.1	15.4	8.7
65～69歳	9.6	0.6	4.9	9.3	20.2	10.4
70～74歳	8.2	0.2	1.0	2.4	19.8	10.6
75～79歳	5.8	0.1	0.3	0.4	14.2	9.1
80～84歳	4.1	-	0.3	0.1	9.6	7.4
85歳以上	2.6	-	0.3	0.1	6.6	4.0

26. 親の生存状態×年齢(5歳階級)×性別(続)

女	計	両親とも生存	父親のみ生存	母親のみ生存	両親とも死亡	不詳
年齢計	12,059	3,914	368	1,713	3,906	2,158
0～19歳	305	272	1	4	-	28
20～24歳	557	473	7	22	2	53
25～29歳	621	520	8	25	1	67
30～34歳	689	519	15	58	3	94
35～39歳	911	610	28	98	22	153
40～44歳	994	597	67	169	19	142
45～49歳	919	439	59	204	65	152
50～54歳	919	276	63	308	148	124
55～59歳	900	126	65	282	267	160
60～64歳	1,135	59	33	298	540	205
65～69歳	1,203	14	17	175	758	239
70～74歳	1,000	6	5	51	681	257
75～79歳	789	2	-	15	567	205
80～84歳	590	-	-	4	447	139
85歳以上	527	1	-	-	386	140

[横%表]

女	計	両親とも生存	父親のみ生存	母親のみ生存	両親とも死亡	不詳
年齢計	100.0	32.5	3.1	14.2	32.4	17.9
0～19歳	100.0	89.2	0.3	1.3	-	9.2
20～24歳	100.0	84.9	1.3	3.9	0.4	9.5
25～29歳	100.0	83.7	1.3	4.0	0.2	10.8
30～34歳	100.0	75.3	2.2	8.4	0.4	13.6
35～39歳	100.0	67.0	3.1	10.8	2.4	16.8
40～44歳	100.0	60.1	6.7	17.0	1.9	14.3
45～49歳	100.0	47.8	6.4	22.2	7.1	16.5
50～54歳	100.0	30.0	6.9	33.5	16.1	13.5
55～59歳	100.0	14.0	7.2	31.3	29.7	17.8
60～64歳	100.0	5.2	2.9	26.3	47.6	18.1
65～69歳	100.0	1.2	1.4	14.5	63.0	19.9
70～74歳	100.0	0.6	0.5	5.1	68.1	25.7
75～79歳	100.0	0.3	-	1.9	71.9	26.0
80～84歳	100.0	-	-	0.7	75.8	23.6
85歳以上	100.0	0.2	-	-	73.2	26.6

[縦%表]

女	計	両親とも生存	父親のみ生存	母親のみ生存	両親とも死亡	不詳
年齢計	100.0	100.0	100.0	100.0	100.0	100.0
0～19歳	2.5	6.9	0.3	0.2	-	1.3
20～24歳	4.6	12.1	1.9	1.3	0.1	2.5
25～29歳	5.1	13.3	2.2	1.5	0.0	3.1
30～34歳	5.7	13.3	4.1	3.4	0.1	4.4
35～39歳	7.6	15.6	7.6	5.7	0.6	7.1
40～44歳	8.2	15.3	18.2	9.9	0.5	6.6
45～49歳	7.6	11.2	16.0	11.9	1.7	7.0
50～54歳	7.6	7.1	17.1	18.0	3.8	5.7
55～59歳	7.5	3.2	17.7	16.5	6.8	7.4
60～64歳	9.4	1.5	9.0	17.4	13.8	9.5
65～69歳	10.0	0.4	4.6	10.2	19.4	11.1
70～74歳	8.3	0.2	1.4	3.0	17.4	11.9
75～79歳	6.5	0.1	-	0.9	14.5	9.5
80～84歳	4.9	-	-	0.2	11.4	6.4
85歳以上	4.4	0.0	-	-	9.9	6.5

27. 生存親数(配偶者の親を含む)×年齢(5歳階級)×性別

男女計	計	0人	1人	2人	3人	4人	不詳
年齢計	23,084	5,900	2,979	5,310	1,851	2,559	4,485
0～19歳	556	2	12	473	1	6	62
20～24歳	1,107	3	40	896	14	38	116
25～29歳	1,241	2	58	759	48	227	147
30～34歳	1,383	4	68	495	128	491	197
35～39歳	1,779	17	107	457	248	624	326
40～44歳	1,987	20	188	481	389	551	358
45～49歳	1,824	54	204	466	390	361	349
50～54歳	1,779	111	348	484	340	191	305
55～59歳	1,815	279	494	417	203	47	375
60～64歳	2,166	683	695	275	76	8	429
65～69歳	2,258	1,168	501	85	10	8	486
70～74歳	1,900	1,194	201	17	3	5	480
75～79歳	1,433	1,005	48	4	-	2	374
80～84歳	1,037	756	14	-	1	-	266
85歳以上	819	602	1	1	-	-	215

[横%表]

男女計	計	0人	1人	2人	3人	4人	不詳
年齢計	100.0	25.6	12.9	23.0	8.0	11.1	19.4
0～19歳	100.0	0.4	2.2	85.1	0.2	1.1	11.2
20～24歳	100.0	0.3	3.6	80.9	1.3	3.4	10.5
25～29歳	100.0	0.2	4.7	61.2	3.9	18.3	11.8
30～34歳	100.0	0.3	4.9	35.8	9.3	35.5	14.2
35～39歳	100.0	1.0	6.0	25.7	13.9	35.1	18.3
40～44歳	100.0	1.0	9.5	24.2	19.6	27.7	18.0
45～49歳	100.0	3.0	11.2	25.5	21.4	19.8	19.1
50～54歳	100.0	6.2	19.6	27.2	19.1	10.7	17.1
55～59歳	100.0	15.4	27.2	23.0	11.2	2.6	20.7
60～64歳	100.0	31.5	32.1	12.7	3.5	0.4	19.8
65～69歳	100.0	51.7	22.2	3.8	0.4	0.4	21.5
70～74歳	100.0	62.8	10.6	0.9	0.2	0.3	25.3
75～79歳	100.0	70.1	3.3	0.3	-	0.1	26.1
80～84歳	100.0	72.9	1.4	-	0.1	-	25.7
85歳以上	100.0	73.5	0.1	0.1	-	-	26.3

[縦%表]

男女計	計	0人	1人	2人	3人	4人	不詳
年齢計	100.0	100.0	100.0	100.0	100.0	100.0	100.0
0～19歳	2.4	0.0	0.4	8.9	0.1	0.2	1.4
20～24歳	4.8	0.1	1.3	16.9	0.8	1.5	2.6
25～29歳	5.4	0.0	1.9	14.3	2.6	8.9	3.3
30～34歳	6.0	0.1	2.3	9.3	6.9	19.2	4.4
35～39歳	7.7	0.3	3.6	8.6	13.4	24.4	7.3
40～44歳	8.6	0.3	6.3	9.1	21.0	21.5	8.0
45～49歳	7.9	0.9	6.8	8.8	21.1	14.1	7.8
50～54歳	7.7	1.9	11.7	9.1	18.4	7.5	6.8
55～59歳	7.9	4.7	16.6	7.9	11.0	1.8	8.4
60～64歳	9.4	11.6	23.3	5.2	4.1	0.3	9.6
65～69歳	9.8	19.8	16.8	1.6	0.5	0.3	10.8
70～74歳	8.2	20.2	6.7	0.3	0.2	0.2	10.7
75～79歳	6.2	17.0	1.6	0.1	-	0.1	8.3
80～84歳	4.5	12.8	0.5	-	0.1	-	5.9
85歳以上	3.5	10.2	0.0	0.0	-	-	4.8

27. 生存親数(配偶者の親を含む)×年齢(5歳階級)×性別(続)

男	計	0人	1人	2人	3人	4人	不詳
年齢計	11,025	2,495	1,486	2,714	931	1,286	2,113
0～19歳	251	2	7	205	1	2	34
20～24歳	550	1	16	449	5	17	62
25～29歳	620	1	33	397	19	95	75
30～34歳	694	3	38	265	57	244	87
35～39歳	868	8	59	247	117	291	146
40～44歳	993	15	92	231	183	281	191
45～49歳	905	25	102	233	182	196	167
50～54歳	860	46	164	220	174	110	146
55～59歳	915	117	218	227	124	37	192
60～64歳	1,031	273	333	163	58	5	199
65～69歳	1,055	483	260	63	8	4	237
70～74歳	900	549	124	11	2	3	211
75～79歳	644	444	30	3	-	1	166
80～84歳	447	312	9	-	1	-	125
85歳以上	292	216	1	-	-	-	75

[横%表]

男	計	0人	1人	2人	3人	4人	不詳
年齢計	100.0	22.6	13.5	24.6	8.4	11.7	19.2
0～19歳	100.0	0.8	2.8	81.7	0.4	0.8	13.5
20～24歳	100.0	0.2	2.9	81.6	0.9	3.1	11.3
25～29歳	100.0	0.2	5.3	64.0	3.1	15.3	12.1
30～34歳	100.0	0.4	5.5	38.2	8.2	35.2	12.5
35～39歳	100.0	0.9	6.8	28.5	13.5	33.5	16.8
40～44歳	100.0	1.5	9.3	23.3	18.4	28.3	19.2
45～49歳	100.0	2.8	11.3	25.7	20.1	21.7	18.5
50～54歳	100.0	5.3	19.1	25.6	20.2	12.8	17.0
55～59歳	100.0	12.8	23.8	24.8	13.6	4.0	21.0
60～64歳	100.0	26.5	32.3	15.8	5.6	0.5	19.3
65～69歳	100.0	45.8	24.6	6.0	0.8	0.4	22.5
70～74歳	100.0	61.0	13.8	1.2	0.2	0.3	23.4
75～79歳	100.0	68.9	4.7	0.5	-	0.2	25.8
80～84歳	100.0	69.8	2.0	-	0.2	-	28.0
85歳以上	100.0	74.0	0.3	-	-	-	25.7

[縦%表]

男	計	0人	1人	2人	3人	4人	不詳
年齢計	100.0	100.0	100.0	100.0	100.0	100.0	100.0
0～19歳	2.3	0.1	0.5	7.6	0.1	0.2	1.6
20～24歳	5.0	0.0	1.1	16.5	0.5	1.3	2.9
25～29歳	5.6	0.0	2.2	14.6	2.0	7.4	3.5
30～34歳	6.3	0.1	2.6	9.8	6.1	19.0	4.1
35～39歳	7.9	0.3	4.0	9.1	12.6	22.6	6.9
40～44歳	9.0	0.6	6.2	8.5	19.7	21.9	9.0
45～49歳	8.2	1.0	6.9	8.6	19.5	15.2	7.9
50～54歳	7.8	1.8	11.0	8.1	18.7	8.6	6.9
55～59歳	8.3	4.7	14.7	8.4	13.3	2.9	9.1
60～64歳	9.4	10.9	22.4	6.0	6.2	0.4	9.4
65～69歳	9.6	19.4	17.5	2.3	0.9	0.3	11.2
70～74歳	8.2	22.0	8.3	0.4	0.2	0.2	10.0
75～79歳	5.8	17.8	2.0	0.1	-	0.1	7.9
80～84歳	4.1	12.5	0.6	-	0.1	-	5.9
85歳以上	2.6	8.7	0.1	-	-	-	3.5

27. 生存親数(配偶者の親を含む)×年齢(5歳階級)×性別(続)

女	計	0人	1人	2人	3人	4人	不詳
年齢計	12,059	3,405	1,493	2,596	920	1,273	2,372
0～19歳	305	-	5	268	-	4	28
20～24歳	557	2	24	447	9	21	54
25～29歳	621	1	25	362	29	132	72
30～34歳	689	1	30	230	71	247	110
35～39歳	911	9	48	210	131	333	180
40～44歳	994	5	96	250	206	270	167
45～49歳	919	29	102	233	208	165	182
50～54歳	919	65	184	264	166	81	159
55～59歳	900	162	276	190	79	10	183
60～64歳	1,135	410	362	112	18	3	230
65～69歳	1,203	685	241	22	2	4	249
70～74歳	1,000	645	77	6	1	2	269
75～79歳	789	561	18	1	-	1	208
80～84歳	590	444	5	-	-	-	141
85歳以上	527	386	-	1	-	-	140

[横%表]

女	計	0人	1人	2人	3人	4人	不詳
年齢計	100.0	28.2	12.4	21.5	7.6	10.6	19.7
0～19歳	100.0	-	1.6	87.9	-	1.3	9.2
20～24歳	100.0	0.4	4.3	80.3	1.6	3.8	9.7
25～29歳	100.0	0.2	4.0	58.3	4.7	21.3	11.6
30～34歳	100.0	0.1	4.4	33.4	10.3	35.8	16.0
35～39歳	100.0	1.0	5.3	23.1	14.4	36.6	19.8
40～44歳	100.0	0.5	9.7	25.2	20.7	27.2	16.8
45～49歳	100.0	3.2	11.1	25.4	22.6	18.0	19.8
50～54歳	100.0	7.1	20.0	28.7	18.1	8.8	17.3
55～59歳	100.0	18.0	30.7	21.1	8.8	1.1	20.3
60～64歳	100.0	36.1	31.9	9.9	1.6	0.3	20.3
65～69歳	100.0	56.9	20.0	1.8	0.2	0.3	20.7
70～74歳	100.0	64.5	7.7	0.6	0.1	0.2	26.9
75～79歳	100.0	71.1	2.3	0.1	-	0.1	26.4
80～84歳	100.0	75.3	0.8	-	-	-	23.9
85歳以上	100.0	73.2	-	0.2	-	-	26.6

[縦%表]

女	計	0人	1人	2人	3人	4人	不詳
年齢計	100.0	100.0	100.0	100.0	100.0	100.0	100.0
0～19歳	2.5	-	0.3	10.3	-	0.3	1.2
20～24歳	4.6	0.1	1.6	17.2	1.0	1.6	2.3
25～29歳	5.1	0.0	1.7	13.9	3.2	10.4	3.0
30～34歳	5.7	0.0	2.0	8.9	7.7	19.4	4.6
35～39歳	7.6	0.3	3.2	8.1	14.2	26.2	7.6
40～44歳	8.2	0.1	6.4	9.6	22.4	21.2	7.0
45～49歳	7.6	0.9	6.8	9.0	22.6	13.0	7.7
50～54歳	7.6	1.9	12.3	10.2	18.0	6.4	6.7
55～59歳	7.5	4.8	18.5	7.3	8.6	0.8	7.7
60～64歳	9.4	12.0	24.2	4.3	2.0	0.2	9.7
65～69歳	10.0	20.1	16.1	0.8	0.2	0.3	10.5
70～74歳	8.3	18.9	5.2	0.2	0.1	0.2	11.3
75～79歳	6.5	16.5	1.2	0.0	-	0.1	8.8
80～84歳	4.9	13.0	0.3	-	-	-	5.9
85歳以上	4.4	11.3	-	0.0	-	-	5.9

28. 親との同別居 × 年齢(5歳階級) × 性別

男女計	計	両親とも同居	父親のみ同居	母親のみ同居	両親とも別居	両親とも死亡	不詳
年齢計	23,084	2,981	268	1,441	7,656	7,318	3,420
0～19歳	556	367	13	56	91	2	27
20～24歳	1,107	700	21	123	206	3	54
25～29歳	1,241	542	20	122	466	2	89
30～34歳	1,383	379	18	93	755	9	129
35～39歳	1,779	330	27	123	1,047	33	219
40～44歳	1,987	277	33	160	1,216	50	251
45～49歳	1,824	189	40	132	1,104	127	232
50～54歳	1,779	107	28	166	1,012	260	206
55～59歳	1,815	57	27	183	769	522	257
60～64歳	2,166	22	23	158	567	1,066	330
65～69歳	2,258	10	15	97	296	1,448	392
70～74歳	1,900	1	3	25	92	1,358	421
75～79歳	1,433	-	-	3	26	1,053	351
80～84歳	1,037	-	-	-	6	773	258
85歳以上	819	-	-	-	3	612	204

[横%表]

男女計	計	両親とも同居	父親のみ同居	母親のみ同居	両親とも別居	両親とも死亡	不詳
年齢計	100.0	12.9	1.2	6.2	33.2	31.7	14.8
0～19歳	100.0	66.0	2.3	10.1	16.4	0.4	4.9
20～24歳	100.0	63.2	1.9	11.1	18.6	0.3	4.9
25～29歳	100.0	43.7	1.6	9.8	37.6	0.2	7.2
30～34歳	100.0	27.4	1.3	6.7	54.6	0.7	9.3
35～39歳	100.0	18.5	1.5	6.9	58.9	1.9	12.3
40～44歳	100.0	13.9	1.7	8.1	61.2	2.5	12.6
45～49歳	100.0	10.4	2.2	7.2	60.5	7.0	12.7
50～54歳	100.0	6.0	1.6	9.3	56.9	14.6	11.6
55～59歳	100.0	3.1	1.5	10.1	42.4	28.8	14.2
60～64歳	100.0	1.0	1.1	7.3	26.2	49.2	15.2
65～69歳	100.0	0.4	0.7	4.3	13.1	64.1	17.4
70～74歳	100.0	0.1	0.2	1.3	4.8	71.5	22.2
75～79歳	100.0	-	-	0.2	1.8	73.5	24.5
80～84歳	100.0	-	-	-	0.6	74.5	24.9
85歳以上	100.0	-	-	-	0.4	74.7	24.9

[縦%表]

男女計	計	両親とも同居	父親のみ同居	母親のみ同居	両親とも別居	両親とも死亡	不詳
年齢計	100.0	100.0	100.0	100.0	100.0	100.0	100.0
0～19歳	2.4	12.3	4.9	3.9	1.2	0.0	0.8
20～24歳	4.8	23.5	7.8	8.5	2.7	0.0	1.6
25～29歳	5.4	18.2	7.5	8.5	6.1	0.0	2.6
30～34歳	6.0	12.7	6.7	6.5	9.9	0.1	3.8
35～39歳	7.7	11.1	10.1	8.5	13.7	0.5	6.4
40～44歳	8.6	9.3	12.3	11.1	15.9	0.7	7.3
45～49歳	7.9	6.3	14.9	9.2	14.4	1.7	6.8
50～54歳	7.7	3.6	10.4	11.5	13.2	3.6	6.0
55～59歳	7.9	1.9	10.1	12.7	10.0	7.1	7.5
60～64歳	9.4	0.7	8.6	11.0	7.4	14.6	9.6
65～69歳	9.8	0.3	5.6	6.7	3.9	19.8	11.5
70～74歳	8.2	0.0	1.1	1.7	1.2	18.6	12.3
75～79歳	6.2	-	-	0.2	0.3	14.4	10.3
80～84歳	4.5	-	-	-	0.1	10.6	7.5
85歳以上	3.5	-	-	-	0.0	8.4	6.0

28. 親との同別居 × 年齢(5歳階級) × 性別(続)

男	計	両親とも同居	父親のみ同居	母親のみ同居	両親とも別居	両親とも死亡	不詳
年齢計	11,025	1,584	163	886	3,566	3,412	1,414
0～19歳	251	166	7	30	31	2	15
20～24歳	550	327	11	64	120	1	27
25～29歳	620	249	14	60	252	1	44
30～34歳	694	213	9	49	369	6	48
35～39歳	868	198	16	67	486	11	90
40～44歳	993	172	15	95	557	31	123
45～49歳	905	122	26	91	514	62	90
50～54歳	860	74	15	108	462	112	89
55～59歳	915	40	19	128	369	255	104
60～64歳	1,031	15	16	108	234	526	132
65～69歳	1,055	7	13	66	121	690	158
70～74歳	900	1	2	18	37	677	165
75～79歳	644	-	-	2	10	486	146
80～84歳	447	-	-	-	2	326	119
85歳以上	292	-	-	-	2	226	64

[横%表]

男	計	両親とも同居	父親のみ同居	母親のみ同居	両親とも別居	両親とも死亡	不詳
年齢計	100.0	14.4	1.5	8.0	32.3	30.9	12.8
0～19歳	100.0	66.1	2.8	12.0	12.4	0.8	6.0
20～24歳	100.0	59.5	2.0	11.6	21.8	0.2	4.9
25～29歳	100.0	40.2	2.3	9.7	40.6	0.2	7.1
30～34歳	100.0	30.7	1.3	7.1	53.2	0.9	6.9
35～39歳	100.0	22.8	1.8	7.7	56.0	1.3	10.4
40～44歳	100.0	17.3	1.5	9.6	56.1	3.1	12.4
45～49歳	100.0	13.5	2.9	10.1	56.8	6.9	9.9
50～54歳	100.0	8.6	1.7	12.6	53.7	13.0	10.3
55～59歳	100.0	4.4	2.1	14.0	40.3	27.9	11.4
60～64歳	100.0	1.5	1.6	10.5	22.7	51.0	12.8
65～69歳	100.0	0.7	1.2	6.3	11.5	65.4	15.0
70～74歳	100.0	0.1	0.2	2.0	4.1	75.2	18.3
75～79歳	100.0	-	-	0.3	1.6	75.5	22.7
80～84歳	100.0	-	-	-	0.4	72.9	26.6
85歳以上	100.0	-	-	-	0.7	77.4	21.9

[縦%表]

男	計	両親とも同居	父親のみ同居	母親のみ同居	両親とも別居	両親とも死亡	不詳
年齢計	100.0	100.0	100.0	100.0	100.0	100.0	100.0
0～19歳	2.3	10.5	4.3	3.4	0.9	0.1	1.1
20～24歳	5.0	20.6	6.7	7.2	3.4	0.0	1.9
25～29歳	5.6	15.7	8.6	6.8	7.1	0.0	3.1
30～34歳	6.3	13.4	5.5	5.5	10.3	0.2	3.4
35～39歳	7.9	12.5	9.8	7.6	13.6	0.3	6.4
40～44歳	9.0	10.9	9.2	10.7	15.6	0.9	8.7
45～49歳	8.2	7.7	16.0	10.3	14.4	1.8	6.4
50～54歳	7.8	4.7	9.2	12.2	13.0	3.3	6.3
55～59歳	8.3	2.5	11.7	14.4	10.3	7.5	7.4
60～64歳	9.4	0.9	9.8	12.2	6.6	15.4	9.3
65～69歳	9.6	0.4	8.0	7.4	3.4	20.2	11.2
70～74歳	8.2	0.1	1.2	2.0	1.0	19.8	11.7
75～79歳	5.8	-	-	0.2	0.3	14.2	10.3
80～84歳	4.1	-	-	-	0.1	9.6	8.4
85歳以上	2.6	-	-	-	0.1	6.6	4.5



28. 親との同別居 × 年齢(5歳階級) × 性別(続)

女	計	両親とも同居	父親のみ同居	母親のみ同居	両親とも別居	両親とも死亡	不詳
年齢計	12,059	1,397	105	555	4,090	3,906	2,006
0～19歳	305	201	6	26	60	-	12
20～24歳	557	373	10	59	86	2	27
25～29歳	621	293	6	62	214	1	45
30～34歳	689	166	9	44	386	3	81
35～39歳	911	132	11	56	561	22	129
40～44歳	994	105	18	65	659	19	128
45～49歳	919	67	14	41	590	65	142
50～54歳	919	33	13	58	550	148	117
55～59歳	900	17	8	55	400	267	153
60～64歳	1,135	7	7	50	333	540	198
65～69歳	1,203	3	2	31	175	758	234
70～74歳	1,000	-	1	7	55	681	256
75～79歳	789	-	-	1	16	567	205
80～84歳	590	-	-	-	4	447	139
85歳以上	527	-	-	-	1	386	140

[横%表]

女	計	両親とも同居	父親のみ同居	母親のみ同居	両親とも別居	両親とも死亡	不詳
年齢計	100.0	11.6	0.9	4.6	33.9	32.4	16.6
0～19歳	100.0	65.9	2.0	8.5	19.7	-	3.9
20～24歳	100.0	67.0	1.8	10.6	15.4	0.4	4.8
25～29歳	100.0	47.2	1.0	10.0	34.5	0.2	7.2
30～34歳	100.0	24.1	1.3	6.4	56.0	0.4	11.8
35～39歳	100.0	14.5	1.2	6.1	61.6	2.4	14.2
40～44歳	100.0	10.6	1.8	6.5	66.3	1.9	12.9
45～49歳	100.0	7.3	1.5	4.5	64.2	7.1	15.5
50～54歳	100.0	3.6	1.4	6.3	59.8	16.1	12.7
55～59歳	100.0	1.9	0.9	6.1	44.4	29.7	17.0
60～64歳	100.0	0.6	0.6	4.4	29.3	47.6	17.4
65～69歳	100.0	0.2	0.2	2.6	14.5	63.0	19.5
70～74歳	100.0	-	0.1	0.7	5.5	68.1	25.6
75～79歳	100.0	-	-	0.1	2.0	71.9	26.0
80～84歳	100.0	-	-	-	0.7	75.8	23.6
85歳以上	100.0	-	-	-	0.2	73.2	26.6

[縦%表]

女	計	両親とも同居	父親のみ同居	母親のみ同居	両親とも別居	両親とも死亡	不詳
年齢計	100.0	100.0	100.0	100.0	100.0	100.0	100.0
0～19歳	2.5	14.4	5.7	4.7	1.5	-	0.6
20～24歳	4.6	26.7	9.5	10.6	2.1	0.1	1.3
25～29歳	5.1	21.0	5.7	11.2	5.2	0.0	2.2
30～34歳	5.7	11.9	8.6	7.9	9.4	0.1	4.0
35～39歳	7.6	9.4	10.5	10.1	13.7	0.6	6.4
40～44歳	8.2	7.5	17.1	11.7	16.1	0.5	6.4
45～49歳	7.6	4.8	13.3	7.4	14.4	1.7	7.1
50～54歳	7.6	2.4	12.4	10.5	13.4	3.8	5.8
55～59歳	7.5	1.2	7.6	9.9	9.8	6.8	7.6
60～64歳	9.4	0.5	6.7	9.0	8.1	13.8	9.9
65～69歳	10.0	0.2	1.9	5.6	4.3	19.4	11.7
70～74歳	8.3	-	1.0	1.3	1.3	17.4	12.8
75～79歳	6.5	-	-	0.2	0.4	14.5	10.2
80～84歳	4.9	-	-	-	0.1	11.4	6.9
85歳以上	4.4	-	-	-	0.0	9.9	7.0

29. 有配偶者の親との同別居×年齢(5歳階級)×性別

男女計	計	両親とも同居	父親のみ同居	母親のみ同居	両親とも別居	両親とも死亡	不詳
年齢計	14,746	330	92	461	6,302	5,107	2,454
0～19歳	7	-	-	-	7	-	-
20～24歳	72	5	1	2	49	-	15
25～29歳	349	18	1	7	272	-	51
30～34歳	785	31	1	7	643	6	97
35～39歳	1,198	43	6	14	935	17	183
40～44歳	1,398	61	7	38	1,063	37	192
45～49歳	1,351	59	20	39	954	93	186
50～54歳	1,402	53	16	75	898	190	170
55～59歳	1,424	33	17	98	668	403	205
60～64歳	1,707	18	12	96	482	854	245
65～69歳	1,752	8	10	65	240	1,131	298
70～74歳	1,425	1	1	19	70	1,019	315
75～79歳	983	-	-	1	18	713	251
80～84歳	605	-	-	-	2	431	172
85歳以上	288	-	-	-	1	213	74

[横%表]

男女計	計	両親とも同居	父親のみ同居	母親のみ同居	両親とも別居	両親とも死亡	不詳
年齢計	100.0	2.2	0.6	3.1	42.7	34.6	16.6
0～19歳	100.0	-	-	-	100.0	-	-
20～24歳	100.0	6.9	1.4	2.8	68.1	-	20.8
25～29歳	100.0	5.2	0.3	2.0	77.9	-	14.6
30～34歳	100.0	3.9	0.1	0.9	81.9	0.8	12.4
35～39歳	100.0	3.6	0.5	1.2	78.0	1.4	15.3
40～44歳	100.0	4.4	0.5	2.7	76.0	2.6	13.7
45～49歳	100.0	4.4	1.5	2.9	70.6	6.9	13.8
50～54歳	100.0	3.8	1.1	5.3	64.1	13.6	12.1
55～59歳	100.0	2.3	1.2	6.9	46.9	28.3	14.4
60～64歳	100.0	1.1	0.7	5.6	28.2	50.0	14.4
65～69歳	100.0	0.5	0.6	3.7	13.7	64.6	17.0
70～74歳	100.0	0.1	0.1	1.3	4.9	71.5	22.1
75～79歳	100.0	-	-	0.1	1.8	72.5	25.5
80～84歳	100.0	-	-	-	0.3	71.2	28.4
85歳以上	100.0	-	-	-	0.3	74.0	25.7

[縦%表]

男女計	計	両親とも同居	父親のみ同居	母親のみ同居	両親とも別居	両親とも死亡	不詳
年齢計	100.0	100.0	100.0	100.0	100.0	100.0	100.0
0～19歳	0.0	-	-	-	0.1	-	-
20～24歳	0.5	1.5	1.1	0.4	0.8	-	0.6
25～29歳	2.4	5.5	1.1	1.5	4.3	-	2.1
30～34歳	5.3	9.4	1.1	1.5	10.2	0.1	4.0
35～39歳	8.1	13.0	6.5	3.0	14.8	0.3	7.5
40～44歳	9.5	18.5	7.6	8.2	16.9	0.7	7.8
45～49歳	9.2	17.9	21.7	8.5	15.1	1.8	7.6
50～54歳	9.5	16.1	17.4	16.3	14.2	3.7	6.9
55～59歳	9.7	10.0	18.5	21.3	10.6	7.9	8.4
60～64歳	11.6	5.5	13.0	20.8	7.6	16.7	10.0
65～69歳	11.9	2.4	10.9	14.1	3.8	22.1	12.1
70～74歳	9.7	0.3	1.1	4.1	1.1	20.0	12.8
75～79歳	6.7	-	-	0.2	0.3	14.0	10.2
80～84歳	4.1	-	-	-	0.0	8.4	7.0
85歳以上	2.0	-	-	-	0.0	4.2	3.0

29. 有配偶者の親との同別居×年齢(5歳階級)×性別(続)

男	計	両親とも同居	父親のみ同居	母親のみ同居	両親とも別居	両親とも死亡	不詳
年齢計	7,425	251	61	346	2,892	2,766	1,109
0～19歳	3	-	-	-	3	-	-
20～24歳	28	4	1	1	19	-	3
25～29歳	149	14	1	4	108	-	22
30～34歳	372	25	1	1	307	4	34
35～39歳	545	27	3	9	429	4	73
40～44歳	675	48	4	22	488	19	94
45～49歳	651	46	13	31	446	43	72
50～54歳	646	43	8	57	396	76	66
55～59歳	718	24	13	77	328	194	82
60～64歳	851	13	8	77	211	444	98
65～69歳	889	6	8	52	112	579	132
70～74歳	770	1	1	14	34	569	151
75～79歳	563	-	-	1	8	422	132
80～84歳	367	-	-	-	2	262	103
85歳以上	198	-	-	-	1	150	47

[横%表]

男	計	両親とも同居	父親のみ同居	母親のみ同居	両親とも別居	両親とも死亡	不詳
年齢計	100.0	3.4	0.8	4.7	38.9	37.3	14.9
0～19歳	100.0	-	-	-	100.0	-	-
20～24歳	100.0	14.3	3.6	3.6	67.9	-	10.7
25～29歳	100.0	9.4	0.7	2.7	72.5	-	14.8
30～34歳	100.0	6.7	0.3	0.3	82.5	1.1	9.1
35～39歳	100.0	5.0	0.6	1.7	78.7	0.7	13.4
40～44歳	100.0	7.1	0.6	3.3	72.3	2.8	13.9
45～49歳	100.0	7.1	2.0	4.8	68.5	6.6	11.1
50～54歳	100.0	6.7	1.2	8.8	61.3	11.8	10.2
55～59歳	100.0	3.3	1.8	10.7	45.7	27.0	11.4
60～64歳	100.0	1.5	0.9	9.0	24.8	52.2	11.5
65～69歳	100.0	0.7	0.9	5.8	12.6	65.1	14.8
70～74歳	100.0	0.1	0.1	1.8	4.4	73.9	19.6
75～79歳	100.0	-	-	0.2	1.4	75.0	23.4
80～84歳	100.0	-	-	-	0.5	71.4	28.1
85歳以上	100.0	-	-	-	0.5	75.8	23.7

[縦%表]

男	計	両親とも同居	父親のみ同居	母親のみ同居	両親とも別居	両親とも死亡	不詳
年齢計	100.0	100.0	100.0	100.0	100.0	100.0	100.0
0～19歳	0.0	-	-	-	0.1	-	-
20～24歳	0.4	1.6	1.6	0.3	0.7	-	0.3
25～29歳	2.0	5.6	1.6	1.2	3.7	-	2.0
30～34歳	5.0	10.0	1.6	0.3	10.6	0.1	3.1
35～39歳	7.3	10.8	4.9	2.6	14.8	0.1	6.6
40～44歳	9.1	19.1	6.6	6.4	16.9	0.7	8.5
45～49歳	8.8	18.3	21.3	9.0	15.4	1.6	6.5
50～54歳	8.7	17.1	13.1	16.5	13.7	2.7	6.0
55～59歳	9.7	9.6	21.3	22.3	11.3	7.0	7.4
60～64歳	11.5	5.2	13.1	22.3	7.3	16.1	8.8
65～69歳	12.0	2.4	13.1	15.0	3.9	20.9	11.9
70～74歳	10.4	0.4	1.6	4.0	1.2	20.6	13.6
75～79歳	7.6	-	-	0.3	0.3	15.3	11.9
80～84歳	4.9	-	-	-	0.1	9.5	9.3
85歳以上	2.7	-	-	-	0.0	5.4	4.2

29. 有配偶者の親との同別居×年齢(5歳階級)×性別(続)

女	計	両親とも同居	父親のみ同居	母親のみ同居	両親とも別居	両親とも死亡	不詳
年齢計	7,321	79	31	115	3,410	2,341	1,345
0～19歳	4	-	-	-	4	-	-
20～24歳	44	1	-	1	30	-	12
25～29歳	200	4	-	3	164	-	29
30～34歳	413	6	-	6	336	2	63
35～39歳	653	16	3	5	506	13	110
40～44歳	723	13	3	16	575	18	98
45～49歳	700	13	7	8	508	50	114
50～54歳	756	10	8	18	502	114	104
55～59歳	706	9	4	21	340	209	123
60～64歳	856	5	4	19	271	410	147
65～69歳	863	2	2	13	128	552	166
70～74歳	655	-	-	5	36	450	164
75～79歳	420	-	-	-	10	291	119
80～84歳	238	-	-	-	-	169	69
85歳以上	90	-	-	-	-	63	27

[横%表]

女	計	両親とも同居	父親のみ同居	母親のみ同居	両親とも別居	両親とも死亡	不詳
年齢計	100.0	1.1	0.4	1.6	46.6	32.0	18.4
0～19歳	100.0	-	-	-	100.0	-	-
20～24歳	100.0	2.3	-	2.3	68.2	-	27.3
25～29歳	100.0	2.0	-	1.5	82.0	-	14.5
30～34歳	100.0	1.5	-	1.5	81.4	0.5	15.3
35～39歳	100.0	2.5	0.5	0.8	77.5	2.0	16.8
40～44歳	100.0	1.8	0.4	2.2	79.5	2.5	13.6
45～49歳	100.0	1.9	1.0	1.1	72.6	7.1	16.3
50～54歳	100.0	1.3	1.1	2.4	66.4	15.1	13.8
55～59歳	100.0	1.3	0.6	3.0	48.2	29.6	17.4
60～64歳	100.0	0.6	0.5	2.2	31.7	47.9	17.2
65～69歳	100.0	0.2	0.2	1.5	14.8	64.0	19.2
70～74歳	100.0	-	-	0.8	5.5	68.7	25.0
75～79歳	100.0	-	-	-	2.4	69.3	28.3
80～84歳	100.0	-	-	-	-	71.0	29.0
85歳以上	100.0	-	-	-	-	70.0	30.0

[縦%表]

女	計	両親とも同居	父親のみ同居	母親のみ同居	両親とも別居	両親とも死亡	不詳
年齢計	100.0	100.0	100.0	100.0	100.0	100.0	100.0
0～19歳	0.1	-	-	-	0.1	-	-
20～24歳	0.6	1.3	-	0.9	0.9	-	0.9
25～29歳	2.7	5.1	-	2.6	4.8	-	2.2
30～34歳	5.6	7.6	-	5.2	9.9	0.1	4.7
35～39歳	8.9	20.3	9.7	4.3	14.8	0.6	8.2
40～44歳	9.9	16.5	9.7	13.9	16.9	0.8	7.3
45～49歳	9.6	16.5	22.6	7.0	14.9	2.1	8.5
50～54歳	10.3	12.7	25.8	15.7	14.7	4.9	7.7
55～59歳	9.6	11.4	12.9	18.3	10.0	8.9	9.1
60～64歳	11.7	6.3	12.9	16.5	7.9	17.5	10.9
65～69歳	11.8	2.5	6.5	11.3	3.8	23.6	12.3
70～74歳	8.9	-	-	4.3	1.1	19.2	12.2
75～79歳	5.7	-	-	-	0.3	12.4	8.8
80～84歳	3.3	-	-	-	-	7.2	5.1
85歳以上	1.2	-	-	-	-	2.7	2.0

### 30. 配偶者の親との同別居×年齢(5歳階級)×性別

男女計	計	非該当	両親とも同居	父親のみ同居	母親のみ同居	両親とも別居	両親とも死亡	不詳
年齢計	23,084	8,653	296	89	439	6,168	5,011	2,428
0～19歳	556	549	1	-	-	6	-	-
20～24歳	1,107	1,037	7	-	4	48	-	11
25～29歳	1,241	897	14	2	6	268	1	53
30～34歳	1,383	608	33	2	10	633	8	89
35～39歳	1,779	594	45	4	19	920	26	171
40～44歳	1,987	618	43	16	36	1,023	64	187
45～49歳	1,824	510	60	16	52	907	99	180
50～54歳	1,779	438	45	15	83	832	210	156
55～59歳	1,815	444	27	12	91	618	427	196
60～64歳	2,166	494	13	15	76	494	828	246
65～69歳	2,258	523	3	4	39	263	1,113	313
70～74歳	1,900	488	5	3	20	113	935	336
75～79歳	1,433	460	-	-	2	31	693	247
80～84歳	1,037	444	-	-	1	11	410	171
85歳以上	819	549	-	-	-	1	197	72

#### [横%表]

男女計	計	非該当	両親とも同居	父親のみ同居	母親のみ同居	両親とも別居	両親とも死亡	不詳
年齢計	100.0	37.5	1.3	0.4	1.9	26.7	21.7	10.5
0～19歳	100.0	98.7	0.2	-	-	1.1	-	-
20～24歳	100.0	93.7	0.6	-	0.4	4.3	-	1.0
25～29歳	100.0	72.3	1.1	0.2	0.5	21.6	0.1	4.3
30～34歳	100.0	44.0	2.4	0.1	0.7	45.8	0.6	6.4
35～39歳	100.0	33.4	2.5	0.2	1.1	51.7	1.5	9.6
40～44歳	100.0	31.1	2.2	0.8	1.8	51.5	3.2	9.4
45～49歳	100.0	28.0	3.3	0.9	2.9	49.7	5.4	9.9
50～54歳	100.0	24.6	2.5	0.8	4.7	46.8	11.8	8.8
55～59歳	100.0	24.5	1.5	0.7	5.0	34.0	23.5	10.8
60～64歳	100.0	22.8	0.6	0.7	3.5	22.8	38.2	11.4
65～69歳	100.0	23.2	0.1	0.2	1.7	11.6	49.3	13.9
70～74歳	100.0	25.7	0.3	0.2	1.1	5.9	49.2	17.7
75～79歳	100.0	32.1	-	-	0.1	2.2	48.4	17.2
80～84歳	100.0	42.8	-	-	0.1	1.1	39.5	16.5
85歳以上	100.0	67.0	-	-	-	0.1	24.1	8.8

#### [縦%表]

男女計	計	非該当	両親とも同居	父親のみ同居	母親のみ同居	両親とも別居	両親とも死亡	不詳
年齢計	100.0	100.0	100.0	100.0	100.0	100.0	100.0	100.0
0～19歳	2.4	6.3	0.3	-	-	0.1	-	-
20～24歳	4.8	12.0	2.4	-	0.9	0.8	-	0.5
25～29歳	5.4	10.4	4.7	2.2	1.4	4.3	0.0	2.2
30～34歳	6.0	7.0	11.1	2.2	2.3	10.3	0.2	3.7
35～39歳	7.7	6.9	15.2	4.5	4.3	14.9	0.5	7.0
40～44歳	8.6	7.1	14.5	18.0	8.2	16.6	1.3	7.7
45～49歳	7.9	5.9	20.3	18.0	11.8	14.7	2.0	7.4
50～54歳	7.7	5.1	15.2	16.9	18.9	13.5	4.2	6.4
55～59歳	7.9	5.1	9.1	13.5	20.7	10.0	8.5	8.1
60～64歳	9.4	5.7	4.4	16.9	17.3	8.0	16.5	10.1
65～69歳	9.8	6.0	1.0	4.5	8.9	4.3	22.2	12.9
70～74歳	8.2	5.6	1.7	3.4	4.6	1.8	18.7	13.8
75～79歳	6.2	5.3	-	-	0.5	0.5	13.8	10.2
80～84歳	4.5	5.1	-	-	0.2	0.2	8.2	7.0
85歳以上	3.5	6.3	-	-	-	0.0	3.9	3.0

30. 配偶者の親との同別居×年齢(5歳階級)×性別(続)

男	計	非該当	両親とも同居	父親のみ同居	母親のみ同居	両親とも別居	両親とも死亡	不詳
年齢計	11,025	3,757	68	29	108	3,367	2,317	1,379
0～19歳	251	248	-	-	-	3	-	-
20～24歳	550	523	-	-	1	21	-	5
25～29歳	620	473	3	-	2	116	1	25
30～34歳	694	328	5	-	3	309	2	47
35～39歳	868	328	10	3	5	426	8	88
40～44歳	993	331	8	4	12	518	17	103
45～49歳	905	269	12	5	8	470	35	106
50～54歳	860	242	9	5	14	448	58	84
55～59歳	915	226	9	3	17	382	153	125
60～64歳	1,031	202	9	6	19	350	313	132
65～69歳	1,055	176	1	2	13	199	485	179
70～74歳	900	135	2	1	11	89	477	185
75～79歳	644	85	-	-	2	26	391	140
80～84歳	447	87	-	-	1	10	243	106
85歳以上	292	104	-	-	-	-	134	54

[横%表]

男	計	非該当	両親とも同居	父親のみ同居	母親のみ同居	両親とも別居	両親とも死亡	不詳
年齢計	100.0	34.1	0.6	0.3	1.0	30.5	21.0	12.5
0～19歳	100.0	98.8	-	-	-	1.2	-	-
20～24歳	100.0	95.1	-	-	0.2	3.8	-	0.9
25～29歳	100.0	76.3	0.5	-	0.3	18.7	0.2	4.0
30～34歳	100.0	47.3	0.7	-	0.4	44.5	0.3	6.8
35～39歳	100.0	37.8	1.2	0.3	0.6	49.1	0.9	10.1
40～44歳	100.0	33.3	0.8	0.4	1.2	52.2	1.7	10.4
45～49歳	100.0	29.7	1.3	0.6	0.9	51.9	3.9	11.7
50～54歳	100.0	28.1	1.0	0.6	1.6	52.1	6.7	9.8
55～59歳	100.0	24.7	1.0	0.3	1.9	41.7	16.7	13.7
60～64歳	100.0	19.6	0.9	0.6	1.8	33.9	30.4	12.8
65～69歳	100.0	16.7	0.1	0.2	1.2	18.9	46.0	17.0
70～74歳	100.0	15.0	0.2	0.1	1.2	9.9	53.0	20.6
75～79歳	100.0	13.2	-	-	0.3	4.0	60.7	21.7
80～84歳	100.0	19.5	-	-	0.2	2.2	54.4	23.7
85歳以上	100.0	35.6	-	-	-	-	45.9	18.5

[縦%表]

男	計	非該当	両親とも同居	父親のみ同居	母親のみ同居	両親とも別居	両親とも死亡	不詳
年齢計	100.0	100.0	100.0	100.0	100.0	100.0	100.0	100.0
0～19歳	2.3	6.6	-	-	-	0.1	-	-
20～24歳	5.0	13.9	-	-	0.9	0.6	-	0.4
25～29歳	5.6	12.6	4.4	-	1.9	3.4	0.0	1.8
30～34歳	6.3	8.7	7.4	-	2.8	9.2	0.1	3.4
35～39歳	7.9	8.7	14.7	10.3	4.6	12.7	0.3	6.4
40～44歳	9.0	8.8	11.8	13.8	11.1	15.4	0.7	7.5
45～49歳	8.2	7.2	17.6	17.2	7.4	14.0	1.5	7.7
50～54歳	7.8	6.4	13.2	17.2	13.0	13.3	2.5	6.1
55～59歳	8.3	6.0	13.2	10.3	15.7	11.3	6.6	9.1
60～64歳	9.4	5.4	13.2	20.7	17.6	10.4	13.5	9.6
65～69歳	9.6	4.7	1.5	6.9	12.0	5.9	20.9	13.0
70～74歳	8.2	3.6	2.9	3.4	10.2	2.6	20.6	13.4
75～79歳	5.8	2.3	-	-	1.9	0.8	16.9	10.2
80～84歳	4.1	2.3	-	-	0.9	0.3	10.5	7.7
85歳以上	2.6	2.8	-	-	-	-	5.8	3.9

30. 配偶者の親との同別居×年齢(5歳階級)×性別(続)

女	計	非該当	両親とも同居	父親のみ同居	母親のみ同居	両親とも別居	両親とも死亡	不詳
年齢計	12,059	4,896	228	60	331	2,801	2,694	1,049
0～19歳	305	301	1	-	-	3	-	-
20～24歳	557	514	7	-	3	27	-	6
25～29歳	621	424	11	2	4	152	-	28
30～34歳	689	280	28	2	7	324	6	42
35～39歳	911	266	35	1	14	494	18	83
40～44歳	994	287	35	12	24	505	47	84
45～49歳	919	241	48	11	44	437	64	74
50～54歳	919	196	36	10	69	384	152	72
55～59歳	900	218	18	9	74	236	274	71
60～64歳	1,135	292	4	9	57	144	515	114
65～69歳	1,203	347	2	2	26	64	628	134
70～74歳	1,000	353	3	2	9	24	458	151
75～79歳	789	375	-	-	-	5	302	107
80～84歳	590	357	-	-	-	1	167	65
85歳以上	527	445	-	-	-	1	63	18

[横%表]

女	計	非該当	両親とも同居	父親のみ同居	母親のみ同居	両親とも別居	両親とも死亡	不詳
年齢計	100.0	40.6	1.9	0.5	2.7	23.2	22.3	8.7
0～19歳	100.0	98.7	0.3	-	-	1.0	-	-
20～24歳	100.0	92.3	1.3	-	0.5	4.8	-	1.1
25～29歳	100.0	68.3	1.8	0.3	0.6	24.5	-	4.5
30～34歳	100.0	40.6	4.1	0.3	1.0	47.0	0.9	6.1
35～39歳	100.0	29.2	3.8	0.1	1.5	54.2	2.0	9.1
40～44歳	100.0	28.9	3.5	1.2	2.4	50.8	4.7	8.5
45～49歳	100.0	26.2	5.2	1.2	4.8	47.6	7.0	8.1
50～54歳	100.0	21.3	3.9	1.1	7.5	41.8	16.5	7.8
55～59歳	100.0	24.2	2.0	1.0	8.2	26.2	30.4	7.9
60～64歳	100.0	25.7	0.4	0.8	5.0	12.7	45.4	10.0
65～69歳	100.0	28.8	0.2	0.2	2.2	5.3	52.2	11.1
70～74歳	100.0	35.3	0.3	0.2	0.9	2.4	45.8	15.1
75～79歳	100.0	47.5	-	-	-	0.6	38.3	13.6
80～84歳	100.0	60.5	-	-	-	0.2	28.3	11.0
85歳以上	100.0	84.4	-	-	-	0.2	12.0	3.4

[縦%表]

女	計	非該当	両親とも同居	父親のみ同居	母親のみ同居	両親とも別居	両親とも死亡	不詳
年齢計	100.0	100.0	100.0	100.0	100.0	100.0	100.0	100.0
0～19歳	2.5	6.1	0.4	-	-	0.1	-	-
20～24歳	4.6	10.5	3.1	-	0.9	1.0	-	0.6
25～29歳	5.1	8.7	4.8	3.3	1.2	5.4	-	2.7
30～34歳	5.7	5.7	12.3	3.3	2.1	11.6	0.2	4.0
35～39歳	7.6	5.4	15.4	1.7	4.2	17.6	0.7	7.9
40～44歳	8.2	5.9	15.4	20.0	7.3	18.0	1.7	8.0
45～49歳	7.6	4.9	21.1	18.3	13.3	15.6	2.4	7.1
50～54歳	7.6	4.0	15.8	16.7	20.8	13.7	5.6	6.9
55～59歳	7.5	4.5	7.9	15.0	22.4	8.4	10.2	6.8
60～64歳	9.4	6.0	1.8	15.0	17.2	5.1	19.1	10.9
65～69歳	10.0	7.1	0.9	3.3	7.9	2.3	23.3	12.8
70～74歳	8.3	7.2	1.3	3.3	2.7	0.9	17.0	14.4
75～79歳	6.5	7.7	-	-	-	0.2	11.2	10.2
80～84歳	4.9	7.3	-	-	-	0.0	6.2	6.2
85歳以上	4.4	9.1	-	-	-	0.0	2.3	1.7

31. 有配偶者の親との同別居と自分の離家経験×年齢(5歳階級)×性別

男女計	計	親と同居で 離家経験あり	親と同居で 離家経験なし	親と別居	両親とも死亡	不詳
年齢計	14,746	565	266	6,302	5,107	2,506
0～19歳	7	-	-	7	-	-
20～24歳	72	3	5	49	-	15
25～29歳	349	18	8	272	-	51
30～34歳	785	23	13	643	6	100
35～39歳	1,198	39	22	935	17	185
40～44歳	1,398	73	22	1,063	37	203
45～49歳	1,351	74	33	954	93	197
50～54歳	1,402	79	56	898	190	179
55～59歳	1,424	105	37	668	403	211
60～64歳	1,707	86	36	482	854	249
65～69歳	1,752	52	28	240	1,131	301
70～74歳	1,425	12	6	70	1,019	318
75～79歳	983	1	-	18	713	251
80～84歳	605	-	-	2	431	172
85歳以上	288	-	-	1	213	74

[横%表]

男女計	計	親と同居で 離家経験あり	親と同居で 離家経験なし	親と別居	両親とも死亡	不詳
年齢計	100.0	3.8	1.8	42.7	34.6	17.0
0～19歳	100.0	-	-	100.0	-	-
20～24歳	100.0	4.2	6.9	68.1	-	20.8
25～29歳	100.0	5.2	2.3	77.9	-	14.6
30～34歳	100.0	2.9	1.7	81.9	0.8	12.7
35～39歳	100.0	3.3	1.8	78.0	1.4	15.4
40～44歳	100.0	5.2	1.6	76.0	2.6	14.5
45～49歳	100.0	5.5	2.4	70.6	6.9	14.6
50～54歳	100.0	5.6	4.0	64.1	13.6	12.8
55～59歳	100.0	7.4	2.6	46.9	28.3	14.8
60～64歳	100.0	5.0	2.1	28.2	50.0	14.6
65～69歳	100.0	3.0	1.6	13.7	64.6	17.2
70～74歳	100.0	0.8	0.4	4.9	71.5	22.3
75～79歳	100.0	0.1	-	1.8	72.5	25.5
80～84歳	100.0	-	-	0.3	71.2	28.4
85歳以上	100.0	-	-	0.3	74.0	25.7

[縦%表]

男女計	計	親と同居で 離家経験あり	親と同居で 離家経験なし	親と別居	両親とも死亡	不詳
年齢計	100.0	100.0	100.0	100.0	100.0	100.0
0～19歳	0.0	-	-	0.1	-	-
20～24歳	0.5	0.5	1.9	0.8	-	0.6
25～29歳	2.4	3.2	3.0	4.3	-	2.0
30～34歳	5.3	4.1	4.9	10.2	0.1	4.0
35～39歳	8.1	6.9	8.3	14.8	0.3	7.4
40～44歳	9.5	12.9	8.3	16.9	0.7	8.1
45～49歳	9.2	13.1	12.4	15.1	1.8	7.9
50～54歳	9.5	14.0	21.1	14.2	3.7	7.1
55～59歳	9.7	18.6	13.9	10.6	7.9	8.4
60～64歳	11.6	15.2	13.5	7.6	16.7	9.9
65～69歳	11.9	9.2	10.5	3.8	22.1	12.0
70～74歳	9.7	2.1	2.3	1.1	20.0	12.7
75～79歳	6.7	0.2	-	0.3	14.0	10.0
80～84歳	4.1	-	-	0.0	8.4	6.9
85歳以上	2.0	-	-	0.0	4.2	3.0



31. 有配偶者の親との同別居と自分の離家経験×年齢(5歳階級)×性別(続)

男	計	親と同居で 離家経験あり	親と同居で 離家経験なし	親と別居	両親とも死亡	不詳
年齢計	7,425	407	213	2,892	2,766	1,147
0～19歳	3	-	-	3	-	-
20～24歳	28	3	3	19	-	3
25～29歳	149	12	7	108	-	22
30～34歳	372	15	10	307	4	36
35～39歳	545	26	12	429	4	74
40～44歳	675	50	16	488	19	102
45～49歳	651	55	27	446	43	80
50～54歳	646	58	43	396	76	73
55～59歳	718	80	29	328	194	87
60～64歳	851	62	34	211	444	100
65～69歳	889	37	27	112	579	134
70～74歳	770	8	5	34	569	154
75～79歳	563	1	-	8	422	132
80～84歳	367	-	-	2	262	103
85歳以上	198	-	-	1	150	47

[横%表]

男	計	親と同居で 離家経験あり	親と同居で 離家経験なし	親と別居	両親とも死亡	不詳
年齢計	100.0	5.5	2.9	38.9	37.3	15.4
0～19歳	100.0	-	-	100.0	-	-
20～24歳	100.0	10.7	10.7	67.9	-	10.7
25～29歳	100.0	8.1	4.7	72.5	-	14.8
30～34歳	100.0	4.0	2.7	82.5	1.1	9.7
35～39歳	100.0	4.8	2.2	78.7	0.7	13.6
40～44歳	100.0	7.4	2.4	72.3	2.8	15.1
45～49歳	100.0	8.4	4.1	68.5	6.6	12.3
50～54歳	100.0	9.0	6.7	61.3	11.8	11.3
55～59歳	100.0	11.1	4.0	45.7	27.0	12.1
60～64歳	100.0	7.3	4.0	24.8	52.2	11.8
65～69歳	100.0	4.2	3.0	12.6	65.1	15.1
70～74歳	100.0	1.0	0.6	4.4	73.9	20.0
75～79歳	100.0	0.2	-	1.4	75.0	23.4
80～84歳	100.0	-	-	0.5	71.4	28.1
85歳以上	100.0	-	-	0.5	75.8	23.7

[縦%表]

男	計	親と同居で 離家経験あり	親と同居で 離家経験なし	親と別居	両親とも死亡	不詳
年齢計	100.0	100.0	100.0	100.0	100.0	100.0
0～19歳	0.0	-	-	0.1	-	-
20～24歳	0.4	0.7	1.4	0.7	-	0.3
25～29歳	2.0	2.9	3.3	3.7	-	1.9
30～34歳	5.0	3.7	4.7	10.6	0.1	3.1
35～39歳	7.3	6.4	5.6	14.8	0.1	6.5
40～44歳	9.1	12.3	7.5	16.9	0.7	8.9
45～49歳	8.8	13.5	12.7	15.4	1.6	7.0
50～54歳	8.7	14.3	20.2	13.7	2.7	6.4
55～59歳	9.7	19.7	13.6	11.3	7.0	7.6
60～64歳	11.5	15.2	16.0	7.3	16.1	8.7
65～69歳	12.0	9.1	12.7	3.9	20.9	11.7
70～74歳	10.4	2.0	2.3	1.2	20.6	13.4
75～79歳	7.6	0.2	-	0.3	15.3	11.5
80～84歳	4.9	-	-	0.1	9.5	9.0
85歳以上	2.7	-	-	0.0	5.4	4.1

31. 有配偶者の親との同別居と自分の離家経験×年齢(5歳階級)×性別(続)

女	計	親と同居で 離家経験あり	親と同居で 離家経験なし	親と別居	両親とも死亡	不詳
年齢計	7,321	158	53	3,410	2,341	1,359
0～19歳	4	-	-	4	-	-
20～24歳	44	-	2	30	-	12
25～29歳	200	6	1	164	-	29
30～34歳	413	8	3	336	2	64
35～39歳	653	13	10	506	13	111
40～44歳	723	23	6	575	18	101
45～49歳	700	19	6	508	50	117
50～54歳	756	21	13	502	114	106
55～59歳	706	25	8	340	209	124
60～64歳	856	24	2	271	410	149
65～69歳	863	15	1	128	552	167
70～74歳	655	4	1	36	450	164
75～79歳	420	-	-	10	291	119
80～84歳	238	-	-	-	169	69
85歳以上	90	-	-	-	63	27

[横%表]

女	計	親と同居で 離家経験あり	親と同居で 離家経験なし	親と別居	両親とも死亡	不詳
年齢計	100.0	2.2	0.7	46.6	32.0	18.6
0～19歳	100.0	-	-	100.0	-	-
20～24歳	100.0	-	4.5	68.2	-	27.3
25～29歳	100.0	3.0	0.5	82.0	-	14.5
30～34歳	100.0	1.9	0.7	81.4	0.5	15.5
35～39歳	100.0	2.0	1.5	77.5	2.0	17.0
40～44歳	100.0	3.2	0.8	79.5	2.5	14.0
45～49歳	100.0	2.7	0.9	72.6	7.1	16.7
50～54歳	100.0	2.8	1.7	66.4	15.1	14.0
55～59歳	100.0	3.5	1.1	48.2	29.6	17.6
60～64歳	100.0	2.8	0.2	31.7	47.9	17.4
65～69歳	100.0	1.7	0.1	14.8	64.0	19.4
70～74歳	100.0	0.6	0.2	5.5	68.7	25.0
75～79歳	100.0	-	-	2.4	69.3	28.3
80～84歳	100.0	-	-	-	71.0	29.0
85歳以上	100.0	-	-	-	70.0	30.0

[縦%表]

女	計	親と同居で 離家経験あり	親と同居で 離家経験なし	親と別居	両親とも死亡	不詳
年齢計	100.0	100.0	100.0	100.0	100.0	100.0
0～19歳	0.1	-	-	0.1	-	-
20～24歳	0.6	-	3.8	0.9	-	0.9
25～29歳	2.7	3.8	1.9	4.8	-	2.1
30～34歳	5.6	5.1	5.7	9.9	0.1	4.7
35～39歳	8.9	8.2	18.9	14.8	0.6	8.2
40～44歳	9.9	14.6	11.3	16.9	0.8	7.4
45～49歳	9.6	12.0	11.3	14.9	2.1	8.6
50～54歳	10.3	13.3	24.5	14.7	4.9	7.8
55～59歳	9.6	15.8	15.1	10.0	8.9	9.1
60～64歳	11.7	15.2	3.8	7.9	17.5	11.0
65～69歳	11.8	9.5	1.9	3.8	23.6	12.3
70～74歳	8.9	2.5	1.9	1.1	19.2	12.1
75～79歳	5.7	-	-	0.3	12.4	8.8
80～84歳	3.3	-	-	-	7.2	5.1
85歳以上	1.2	-	-	-	2.7	2.0

32. 生存子数×年齢(5歳階級)×性別

男女計	計	0人	1人	2人	3人	4人	5人	6人	7人	8人	9人	不詳	非該当
年齢計	23,084	6,116	3,144	8,416	3,433	457	90	21	9	3	1	36	1,358
0～19歳	556	508	5	2	-	-	-	-	-	-	-	-	41
20～24歳	1,107	990	42	11	7	-	-	-	-	-	-	-	57
25～29歳	1,241	931	140	82	21	4	-	-	-	-	-	-	63
30～34歳	1,383	664	303	259	84	11	1	-	-	-	-	3	58
35～39歳	1,779	597	336	558	172	19	5	1	-	-	-	3	88
40～44歳	1,987	567	367	667	240	28	5	-	1	-	-	6	106
45～49歳	1,824	443	282	684	302	40	6	-	2	-	-	-	65
50～54歳	1,779	319	275	733	335	34	8	1	1	-	1	1	71
55～59歳	1,815	294	223	811	371	39	7	1	-	-	-	5	64
60～64歳	2,166	271	236	1,048	448	58	3	2	-	1	-	1	98
65～69歳	2,258	215	256	1,140	432	38	10	-	-	-	-	4	163
70～74歳	1,900	138	253	921	336	47	8	6	-	-	-	5	186
75～79歳	1,433	78	175	696	293	31	6	4	1	-	-	2	147
80～84歳	1,037	71	137	506	182	27	10	2	1	-	-	3	98
85歳以上	819	30	114	298	210	81	21	4	3	2	-	3	53

[横%表]

男女計	計	0人	1人	2人	3人	4人	5人	6人	7人	8人	9人	不詳	非該当
年齢計	100.0	26.5	13.6	36.5	14.9	2.0	0.4	0.1	0.0	0.0	0.0	0.2	5.9
0～19歳	100.0	91.4	0.9	0.4	-	-	-	-	-	-	-	-	7.4
20～24歳	100.0	89.4	3.8	1.0	0.6	-	-	-	-	-	-	-	5.1
25～29歳	100.0	75.0	11.3	6.6	1.7	0.3	-	-	-	-	-	-	5.1
30～34歳	100.0	48.0	21.9	18.7	6.1	0.8	0.1	-	-	-	-	0.2	4.2
35～39歳	100.0	33.6	18.9	31.4	9.7	1.1	0.3	0.1	-	-	-	0.2	4.9
40～44歳	100.0	28.5	18.5	33.6	12.1	1.4	0.3	-	0.1	-	-	0.3	5.3
45～49歳	100.0	24.3	15.5	37.5	16.6	2.2	0.3	-	0.1	-	-	-	3.6
50～54歳	100.0	17.9	15.5	41.2	18.8	1.9	0.4	0.1	0.1	-	0.1	0.1	4.0
55～59歳	100.0	16.2	12.3	44.7	20.4	2.1	0.4	0.1	-	-	-	0.3	3.5
60～64歳	100.0	12.5	10.9	48.4	20.7	2.7	0.1	0.1	-	0.0	-	0.0	4.5
65～69歳	100.0	9.5	11.3	50.5	19.1	1.7	0.4	-	-	-	-	0.2	7.2
70～74歳	100.0	7.3	13.3	48.5	17.7	2.5	0.4	0.3	-	-	-	0.3	9.8
75～79歳	100.0	5.4	12.2	48.6	20.4	2.2	0.4	0.3	0.1	-	-	0.1	10.3
80～84歳	100.0	6.8	13.2	48.8	17.6	2.6	1.0	0.2	0.1	-	-	0.3	9.5
85歳以上	100.0	3.7	13.9	36.4	25.6	9.9	2.6	0.5	0.4	0.2	-	0.4	6.5

[縦%表]

男女計	計	0人	1人	2人	3人	4人	5人	6人	7人	8人	9人	不詳	非該当
年齢計	100.0	100.0	100.0	100.0	100.0	100.0	100.0	100.0	100.0	100.0	100.0	100.0	100.0
0～19歳	2.4	8.3	0.2	0.0	-	-	-	-	-	-	-	-	3.0
20～24歳	4.8	16.2	1.3	0.1	0.2	-	-	-	-	-	-	-	4.2
25～29歳	5.4	15.2	4.5	1.0	0.6	0.9	-	-	-	-	-	-	4.6
30～34歳	6.0	10.9	9.6	3.1	2.4	2.4	1.1	-	-	-	-	8.3	4.3
35～39歳	7.7	9.8	10.7	6.6	5.0	4.2	5.6	4.8	-	-	-	8.3	6.5
40～44歳	8.6	9.3	11.7	7.9	7.0	6.1	5.6	-	11.1	-	-	16.7	7.8
45～49歳	7.9	7.2	9.0	8.1	8.8	8.8	6.7	-	22.2	-	-	-	4.8
50～54歳	7.7	5.2	8.7	8.7	9.8	7.4	8.9	4.8	11.1	-	100.0	2.8	5.2
55～59歳	7.9	4.8	7.1	9.6	10.8	8.5	7.8	4.8	-	-	-	13.9	4.7
60～64歳	9.4	4.4	7.5	12.5	13.0	12.7	3.3	9.5	-	33.3	-	2.8	7.2
65～69歳	9.8	3.5	8.1	13.5	12.6	8.3	11.1	-	-	-	-	11.1	12.0
70～74歳	8.2	2.3	8.0	10.9	9.8	10.3	8.9	28.6	-	-	-	13.9	13.7
75～79歳	6.2	1.3	5.6	8.3	8.5	6.8	6.7	19.0	11.1	-	-	5.6	10.8
80～84歳	4.5	1.2	4.4	6.0	5.3	5.9	11.1	9.5	11.1	-	-	8.3	7.2
85歳以上	3.5	0.5	3.6	3.5	6.1	17.7	23.3	19.0	33.3	66.7	-	8.3	3.9

32. 生存子数×年齢(5歳階級)×性別(続)

男	計	0人	1人	2人	3人	4人	5人	6人	7人	8人	9人	不詳	非該当
年齢計	11,025	3,263	1,415	3,895	1,535	180	32	8	4	1	1	18	673
0～19歳	251	223	1	-	-	-	-	-	-	-	-	-	27
20～24歳	550	493	16	6	3	-	-	-	-	-	-	-	32
25～29歳	620	493	57	34	7	2	-	-	-	-	-	-	27
30～34歳	694	358	142	116	36	4	-	-	-	-	-	1	37
35～39歳	868	338	149	246	71	8	1	-	-	-	-	2	53
40～44歳	993	321	174	301	111	12	2	-	1	-	-	3	68
45～49歳	905	264	124	330	133	17	3	-	-	-	-	-	34
50～54歳	860	191	135	329	146	12	4	-	1	-	1	1	40
55～59歳	915	181	114	385	171	21	5	1	-	-	-	3	34
60～64歳	1,031	165	112	476	198	26	2	2	-	-	-	1	49
65～69歳	1,055	109	103	530	220	19	3	-	-	-	-	2	69
70～74歳	900	64	120	455	156	19	5	4	-	-	-	2	75
75～79歳	644	32	68	320	140	15	1	-	1	-	-	1	66
80～84歳	447	24	62	231	71	8	4	1	-	-	-	-	46
85歳以上	292	7	38	136	72	17	2	-	1	1	-	2	16

[横%表]

男	計	0人	1人	2人	3人	4人	5人	6人	7人	8人	9人	不詳	非該当
年齢計	100.0	29.6	12.8	35.3	13.9	1.6	0.3	0.1	0.0	0.0	0.0	0.2	6.1
0～19歳	100.0	88.8	0.4	-	-	-	-	-	-	-	-	-	10.8
20～24歳	100.0	89.6	2.9	1.1	0.5	-	-	-	-	-	-	-	5.8
25～29歳	100.0	79.5	9.2	5.5	1.1	0.3	-	-	-	-	-	-	4.4
30～34歳	100.0	51.6	20.5	16.7	5.2	0.6	-	-	-	-	-	0.1	5.3
35～39歳	100.0	38.9	17.2	28.3	8.2	0.9	0.1	-	-	-	-	0.2	6.1
40～44歳	100.0	32.3	17.5	30.3	11.2	1.2	0.2	-	0.1	-	-	0.3	6.8
45～49歳	100.0	29.2	13.7	36.5	14.7	1.9	0.3	-	-	-	-	-	3.8
50～54歳	100.0	22.2	15.7	38.3	17.0	1.4	0.5	-	0.1	-	0.1	0.1	4.7
55～59歳	100.0	19.8	12.5	42.1	18.7	2.3	0.5	0.1	-	-	-	0.3	3.7
60～64歳	100.0	16.0	10.9	46.2	19.2	2.5	0.2	0.2	-	-	-	0.1	4.8
65～69歳	100.0	10.3	9.8	50.2	20.9	1.8	0.3	-	-	-	-	0.2	6.5
70～74歳	100.0	7.1	13.3	50.6	17.3	2.1	0.6	0.4	-	-	-	0.2	8.3
75～79歳	100.0	5.0	10.6	49.7	21.7	2.3	0.2	-	0.2	-	-	0.2	10.2
80～84歳	100.0	5.4	13.9	51.7	15.9	1.8	0.9	0.2	-	-	-	-	10.3
85歳以上	100.0	2.4	13.0	46.6	24.7	5.8	0.7	-	0.3	0.3	-	0.7	5.5

[縦%表]

男	計	0人	1人	2人	3人	4人	5人	6人	7人	8人	9人	不詳	非該当
年齢計	100.0	100.0	100.0	100.0	100.0	100.0	100.0	100.0	100.0	100.0	100.0	100.0	100.0
0～19歳	2.3	6.8	0.1	-	-	-	-	-	-	-	-	-	4.0
20～24歳	5.0	15.1	1.1	0.2	0.2	-	-	-	-	-	-	-	4.8
25～29歳	5.6	15.1	4.0	0.9	0.5	1.1	-	-	-	-	-	-	4.0
30～34歳	6.3	11.0	10.0	3.0	2.3	2.2	-	-	-	-	-	5.6	5.5
35～39歳	7.9	10.4	10.5	6.3	4.6	4.4	3.1	-	-	-	-	11.1	7.9
40～44歳	9.0	9.8	12.3	7.7	7.2	6.7	6.3	-	25.0	-	-	16.7	10.1
45～49歳	8.2	8.1	8.8	8.5	8.7	9.4	9.4	-	-	-	-	-	5.1
50～54歳	7.8	5.9	9.5	8.4	9.5	6.7	12.5	-	25.0	-	100.0	5.6	5.9
55～59歳	8.3	5.5	8.1	9.9	11.1	11.7	15.6	12.5	-	-	-	16.7	5.1
60～64歳	9.4	5.1	7.9	12.2	12.9	14.4	6.3	25.0	-	-	-	5.6	7.3
65～69歳	9.6	3.3	7.3	13.6	14.3	10.6	9.4	-	-	-	-	11.1	10.3
70～74歳	8.2	2.0	8.5	11.7	10.2	10.6	15.6	50.0	-	-	-	11.1	11.1
75～79歳	5.8	1.0	4.8	8.2	9.1	8.3	3.1	-	25.0	-	-	5.6	9.8
80～84歳	4.1	0.7	4.4	5.9	4.6	4.4	12.5	12.5	-	-	-	-	6.8
85歳以上	2.6	0.2	2.7	3.5	4.7	9.4	6.3	-	25.0	100.0	-	11.1	2.4

32. 生存子数×年齢(5歳階級)×性別(続)

女	計	0人	1人	2人	3人	4人	5人	6人	7人	8人	9人	不詳	非該当
年齢計	12,059	2,853	1,729	4,521	1,898	277	58	13	5	2	-	18	685
0～19歳	305	285	4	2	-	-	-	-	-	-	-	-	14
20～24歳	557	497	26	5	4	-	-	-	-	-	-	-	25
25～29歳	621	438	83	48	14	2	-	-	-	-	-	-	36
30～34歳	689	306	161	143	48	7	1	-	-	-	-	2	21
35～39歳	911	259	187	312	101	11	4	1	-	-	-	1	35
40～44歳	994	246	193	366	129	16	3	-	-	-	-	3	38
45～49歳	919	179	158	354	169	23	3	-	2	-	-	-	31
50～54歳	919	128	140	404	189	22	4	1	-	-	-	-	31
55～59歳	900	113	109	426	200	18	2	-	-	-	-	2	30
60～64歳	1,135	106	124	572	250	32	1	-	-	1	-	-	49
65～69歳	1,203	106	153	610	212	19	7	-	-	-	-	2	94
70～74歳	1,000	74	133	466	180	28	3	2	-	-	-	3	111
75～79歳	789	46	107	376	153	16	5	4	-	-	-	1	81
80～84歳	590	47	75	275	111	19	6	1	1	-	-	3	52
85歳以上	527	23	76	162	138	64	19	4	2	1	-	1	37

[横%表]

女	計	0人	1人	2人	3人	4人	5人	6人	7人	8人	9人	不詳	非該当
年齢計	100.0	23.7	14.3	37.5	15.7	2.3	0.5	0.1	0.0	0.0	-	0.1	5.7
0～19歳	100.0	93.4	1.3	0.7	-	-	-	-	-	-	-	-	4.6
20～24歳	100.0	89.2	4.7	0.9	0.7	-	-	-	-	-	-	-	4.5
25～29歳	100.0	70.5	13.4	7.7	2.3	0.3	-	-	-	-	-	-	5.8
30～34歳	100.0	44.4	23.4	20.8	7.0	1.0	0.1	-	-	-	-	0.3	3.0
35～39歳	100.0	28.4	20.5	34.2	11.1	1.2	0.4	0.1	-	-	-	0.1	3.8
40～44歳	100.0	24.7	19.4	36.8	13.0	1.6	0.3	-	-	-	-	0.3	3.8
45～49歳	100.0	19.5	17.2	38.5	18.4	2.5	0.3	-	0.2	-	-	-	3.4
50～54歳	100.0	13.9	15.2	44.0	20.6	2.4	0.4	0.1	-	-	-	-	3.4
55～59歳	100.0	12.6	12.1	47.3	22.2	2.0	0.2	-	-	-	-	0.2	3.3
60～64歳	100.0	9.3	10.9	50.4	22.0	2.8	0.1	-	-	0.1	-	-	4.3
65～69歳	100.0	8.8	12.7	50.7	17.6	1.6	0.6	-	-	-	-	0.2	7.8
70～74歳	100.0	7.4	13.3	46.6	18.0	2.8	0.3	0.2	-	-	-	0.3	11.1
75～79歳	100.0	5.8	13.6	47.7	19.4	2.0	0.6	0.5	-	-	-	0.1	10.3
80～84歳	100.0	8.0	12.7	46.6	18.8	3.2	1.0	0.2	0.2	-	-	0.5	8.8
85歳以上	100.0	4.4	14.4	30.7	26.2	12.1	3.6	0.8	0.4	0.2	-	0.2	7.0

[縦%表]

女	計	0人	1人	2人	3人	4人	5人	6人	7人	8人	9人	不詳	非該当
年齢計	100.0	100.0	100.0	100.0	100.0	100.0	100.0	100.0	100.0	100.0	-	100.0	100.0
0～19歳	2.5	10.0	0.2	0.0	-	-	-	-	-	-	-	-	2.0
20～24歳	4.6	17.4	1.5	0.1	0.2	-	-	-	-	-	-	-	3.6
25～29歳	5.1	15.4	4.8	1.1	0.7	0.7	-	-	-	-	-	-	5.3
30～34歳	5.7	10.7	9.3	3.2	2.5	2.5	1.7	-	-	-	-	11.1	3.1
35～39歳	7.6	9.1	10.8	6.9	5.3	4.0	6.9	7.7	-	-	-	5.6	5.1
40～44歳	8.2	8.6	11.2	8.1	6.8	5.8	5.2	-	-	-	-	16.7	5.5
45～49歳	7.6	6.3	9.1	7.8	8.9	8.3	5.2	-	40.0	-	-	-	4.5
50～54歳	7.6	4.5	8.1	8.9	10.0	7.9	6.9	7.7	-	-	-	-	4.5
55～59歳	7.5	4.0	6.3	9.4	10.5	6.5	3.4	-	-	-	-	11.1	4.4
60～64歳	9.4	3.7	7.2	12.7	13.2	11.6	1.7	-	-	50.0	-	-	7.2
65～69歳	10.0	3.7	8.8	13.5	11.2	6.9	12.1	-	-	-	-	11.1	13.7
70～74歳	8.3	2.6	7.7	10.3	9.5	10.1	5.2	15.4	-	-	-	16.7	16.2
75～79歳	6.5	1.6	6.2	8.3	8.1	5.8	8.6	30.8	-	-	-	5.6	11.8
80～84歳	4.9	1.6	4.3	6.1	5.8	6.9	10.3	7.7	20.0	-	-	16.7	7.6
85歳以上	4.4	0.8	4.4	3.6	7.3	23.1	32.8	30.8	40.0	50.0	-	5.6	5.4

### 33. 同居子数×年齢(5歳階級)×性別

男女計	計	0人	1人	2人	3人	4人	5人	6人	7人
年齢計	23,084	12,720	5,940	3,431	897	80	10	4	2
0～19歳	556	552	4	-	-	-	-	-	-
20～24歳	1,107	1,053	38	9	7	-	-	-	-
25～29歳	1,241	1,003	135	78	22	3	-	-	-
30～34歳	1,383	737	300	252	82	12	-	-	-
35～39歳	1,779	709	342	543	159	21	4	1	-
40～44歳	1,987	727	378	637	224	18	2	1	-
45～49歳	1,824	623	402	596	187	13	1	1	1
50～54歳	1,779	661	532	464	114	5	2	-	1
55～59歳	1,815	869	579	314	48	3	1	1	-
60～64歳	2,166	1,257	655	221	31	2	-	-	-
65～69歳	2,258	1,423	687	132	13	3	-	-	-
70～74歳	1,900	1,240	578	77	5	-	-	-	-
75～79歳	1,433	909	466	57	1	-	-	-	-
80～84歳	1,037	590	420	26	1	-	-	-	-
85歳以上	819	367	424	25	3	-	-	-	-

#### [横%表]

男女計	計	0人	1人	2人	3人	4人	5人	6人	7人
年齢計	100.0	55.1	25.7	14.9	3.9	0.3	0.0	0.0	0.0
0～19歳	100.0	99.3	0.7	-	-	-	-	-	-
20～24歳	100.0	95.1	3.4	0.8	0.6	-	-	-	-
25～29歳	100.0	80.8	10.9	6.3	1.8	0.2	-	-	-
30～34歳	100.0	53.3	21.7	18.2	5.9	0.9	-	-	-
35～39歳	100.0	39.9	19.2	30.5	8.9	1.2	0.2	0.1	-
40～44歳	100.0	36.6	19.0	32.1	11.3	0.9	0.1	0.1	-
45～49歳	100.0	34.2	22.0	32.7	10.3	0.7	0.1	0.1	0.1
50～54歳	100.0	37.2	29.9	26.1	6.4	0.3	0.1	-	0.1
55～59歳	100.0	47.9	31.9	17.3	2.6	0.2	0.1	0.1	-
60～64歳	100.0	58.0	30.2	10.2	1.4	0.1	-	-	-
65～69歳	100.0	63.0	30.4	5.8	0.6	0.1	-	-	-
70～74歳	100.0	65.3	30.4	4.1	0.3	-	-	-	-
75～79歳	100.0	63.4	32.5	4.0	0.1	-	-	-	-
80～84歳	100.0	56.9	40.5	2.5	0.1	-	-	-	-
85歳以上	100.0	44.8	51.8	3.1	0.4	-	-	-	-

#### [縦%表]

男女計	計	0人	1人	2人	3人	4人	5人	6人	7人
年齢計	100.0	100.0	100.0	100.0	100.0	100.0	100.0	100.0	100.0
0～19歳	2.4	4.3	0.1	-	-	-	-	-	-
20～24歳	4.8	8.3	0.6	0.3	0.8	-	-	-	-
25～29歳	5.4	7.9	2.3	2.3	2.5	3.8	-	-	-
30～34歳	6.0	5.8	5.1	7.3	9.1	15.0	-	-	-
35～39歳	7.7	5.6	5.8	15.8	17.7	26.3	40.0	25.0	-
40～44歳	8.6	5.7	6.4	18.6	25.0	22.5	20.0	25.0	-
45～49歳	7.9	4.9	6.8	17.4	20.8	16.3	10.0	25.0	50.0
50～54歳	7.7	5.2	9.0	13.5	12.7	6.3	20.0	-	50.0
55～59歳	7.9	6.8	9.7	9.2	5.4	3.8	10.0	25.0	-
60～64歳	9.4	9.9	11.0	6.4	3.5	2.5	-	-	-
65～69歳	9.8	11.2	11.6	3.8	1.4	3.8	-	-	-
70～74歳	8.2	9.7	9.7	2.2	0.6	-	-	-	-
75～79歳	6.2	7.1	7.8	1.7	0.1	-	-	-	-
80～84歳	4.5	4.6	7.1	0.8	0.1	-	-	-	-
85歳以上	3.5	2.9	7.1	0.7	0.3	-	-	-	-

### 33. 同居子数×年齢(5歳階級)×性別(続)

男	計	0人	1人	2人	3人	4人	5人	6人	7人
年齢計	11,025	6,412	2,524	1,617	426	38	5	2	1
0～19歳	251	250	1	-	-	-	-	-	-
20～24歳	550	528	15	4	3	-	-	-	-
25～29歳	620	527	54	30	8	1	-	-	-
30～34歳	694	405	139	112	34	4	-	-	-
35～39歳	868	411	144	236	66	10	1	-	-
40～44歳	993	427	171	283	103	7	1	1	-
45～49歳	905	353	165	288	91	8	-	-	-
50～54歳	860	355	222	217	60	3	2	-	1
55～59歳	915	439	270	171	30	3	1	1	-
60～64歳	1,031	600	285	129	17	-	-	-	-
65～69歳	1,055	656	318	70	9	2	-	-	-
70～74歳	900	587	275	35	3	-	-	-	-
75～79歳	644	433	182	28	1	-	-	-	-
80～84歳	447	282	156	8	1	-	-	-	-
85歳以上	292	159	127	6	-	-	-	-	-

#### [横%表]

男	計	0人	1人	2人	3人	4人	5人	6人	7人
年齢計	100.0	58.2	22.9	14.7	3.9	0.3	0.0	0.0	0.0
0～19歳	100.0	99.6	0.4	-	-	-	-	-	-
20～24歳	100.0	96.0	2.7	0.7	0.5	-	-	-	-
25～29歳	100.0	85.0	8.7	4.8	1.3	0.2	-	-	-
30～34歳	100.0	58.4	20.0	16.1	4.9	0.6	-	-	-
35～39歳	100.0	47.4	16.6	27.2	7.6	1.2	0.1	-	-
40～44歳	100.0	43.0	17.2	28.5	10.4	0.7	0.1	0.1	-
45～49歳	100.0	39.0	18.2	31.8	10.1	0.9	-	-	-
50～54歳	100.0	41.3	25.8	25.2	7.0	0.3	0.2	-	0.1
55～59歳	100.0	48.0	29.5	18.7	3.3	0.3	0.1	0.1	-
60～64歳	100.0	58.2	27.6	12.5	1.6	-	-	-	-
65～69歳	100.0	62.2	30.1	6.6	0.9	0.2	-	-	-
70～74歳	100.0	65.2	30.6	3.9	0.3	-	-	-	-
75～79歳	100.0	67.2	28.3	4.3	0.2	-	-	-	-
80～84歳	100.0	63.1	34.9	1.8	0.2	-	-	-	-
85歳以上	100.0	54.5	43.5	2.1	-	-	-	-	-

#### [縦%表]

男	計	0人	1人	2人	3人	4人	5人	6人	7人
年齢計	100.0	100.0	100.0	100.0	100.0	100.0	100.0	100.0	100.0
0～19歳	2.3	3.9	0.0	-	-	-	-	-	-
20～24歳	5.0	8.2	0.6	0.2	0.7	-	-	-	-
25～29歳	5.6	8.2	2.1	1.9	1.9	2.6	-	-	-
30～34歳	6.3	6.3	5.5	6.9	8.0	10.5	-	-	-
35～39歳	7.9	6.4	5.7	14.6	15.5	26.3	20.0	-	-
40～44歳	9.0	6.7	6.8	17.5	24.2	18.4	20.0	50.0	-
45～49歳	8.2	5.5	6.5	17.8	21.4	21.1	-	-	-
50～54歳	7.8	5.5	8.8	13.4	14.1	7.9	40.0	-	100.0
55～59歳	8.3	6.8	10.7	10.6	7.0	7.9	20.0	50.0	-
60～64歳	9.4	9.4	11.3	8.0	4.0	-	-	-	-
65～69歳	9.6	10.2	12.6	4.3	2.1	5.3	-	-	-
70～74歳	8.2	9.2	10.9	2.2	0.7	-	-	-	-
75～79歳	5.8	6.8	7.2	1.7	0.2	-	-	-	-
80～84歳	4.1	4.4	6.2	0.5	0.2	-	-	-	-
85歳以上	2.6	2.5	5.0	0.4	-	-	-	-	-

### 33. 同居子数×年齢(5歳階級)×性別(続)

女	計	0人	1人	2人	3人	4人	5人	6人	7人
年齢計	12,059	6,308	3,416	1,814	471	42	5	2	1
0～19歳	305	302	3	-	-	-	-	-	-
20～24歳	557	525	23	5	4	-	-	-	-
25～29歳	621	476	81	48	14	2	-	-	-
30～34歳	689	332	161	140	48	8	-	-	-
35～39歳	911	298	198	307	93	11	3	1	-
40～44歳	994	300	207	354	121	11	1	-	-
45～49歳	919	270	237	308	96	5	1	1	1
50～54歳	919	306	310	247	54	2	-	-	-
55～59歳	900	430	309	143	18	-	-	-	-
60～64歳	1,135	657	370	92	14	2	-	-	-
65～69歳	1,203	767	369	62	4	1	-	-	-
70～74歳	1,000	653	303	42	2	-	-	-	-
75～79歳	789	476	284	29	-	-	-	-	-
80～84歳	590	308	264	18	-	-	-	-	-
85歳以上	527	208	297	19	3	-	-	-	-

#### [横%表]

女	計	0人	1人	2人	3人	4人	5人	6人	7人
年齢計	100.0	52.3	28.3	15.0	3.9	0.3	0.0	0.0	0.0
0～19歳	100.0	99.0	1.0	-	-	-	-	-	-
20～24歳	100.0	94.3	4.1	0.9	0.7	-	-	-	-
25～29歳	100.0	76.7	13.0	7.7	2.3	0.3	-	-	-
30～34歳	100.0	48.2	23.4	20.3	7.0	1.2	-	-	-
35～39歳	100.0	32.7	21.7	33.7	10.2	1.2	0.3	0.1	-
40～44歳	100.0	30.2	20.8	35.6	12.2	1.1	0.1	-	-
45～49歳	100.0	29.4	25.8	33.5	10.4	0.5	0.1	0.1	0.1
50～54歳	100.0	33.3	33.7	26.9	5.9	0.2	-	-	-
55～59歳	100.0	47.8	34.3	15.9	2.0	-	-	-	-
60～64歳	100.0	57.9	32.6	8.1	1.2	0.2	-	-	-
65～69歳	100.0	63.8	30.7	5.2	0.3	0.1	-	-	-
70～74歳	100.0	65.3	30.3	4.2	0.2	-	-	-	-
75～79歳	100.0	60.3	36.0	3.7	-	-	-	-	-
80～84歳	100.0	52.2	44.7	3.1	-	-	-	-	-
85歳以上	100.0	39.5	56.4	3.6	0.6	-	-	-	-

#### [縦%表]

女	計	0人	1人	2人	3人	4人	5人	6人	7人
年齢計	100.0	100.0	100.0	100.0	100.0	100.0	100.0	100.0	100.0
0～19歳	2.5	4.8	0.1	-	-	-	-	-	-
20～24歳	4.6	8.3	0.7	0.3	0.8	-	-	-	-
25～29歳	5.1	7.5	2.4	2.6	3.0	4.8	-	-	-
30～34歳	5.7	5.3	4.7	7.7	10.2	19.0	-	-	-
35～39歳	7.6	4.7	5.8	16.9	19.7	26.2	60.0	50.0	-
40～44歳	8.2	4.8	6.1	19.5	25.7	26.2	20.0	-	-
45～49歳	7.6	4.3	6.9	17.0	20.4	11.9	20.0	50.0	100.0
50～54歳	7.6	4.9	9.1	13.6	11.5	4.8	-	-	-
55～59歳	7.5	6.8	9.0	7.9	3.8	-	-	-	-
60～64歳	9.4	10.4	10.8	5.1	3.0	4.8	-	-	-
65～69歳	10.0	12.2	10.8	3.4	0.8	2.4	-	-	-
70～74歳	8.3	10.4	8.9	2.3	0.4	-	-	-	-
75～79歳	6.5	7.5	8.3	1.6	-	-	-	-	-
80～84歳	4.9	4.9	7.7	1.0	-	-	-	-	-
85歳以上	4.4	3.3	8.7	1.0	0.6	-	-	-	-



34. 有配偶者の18歳以上の子との同別居×年齢(5歳階級)×性別

男女計	計	18歳以上の同居子あり	18歳以上の生存子があり、同居子なし	18歳以上の生存子なし	18歳以上の生存子の有無不詳
年齢計	14,746	4,703	4,327	5,077	639
0～19歳	7	-	-	7	-
20～24歳	72	-	-	71	1
25～29歳	349	-	1	344	4
30～34歳	785	2	2	767	14
35～39歳	1,198	17	13	1,145	23
40～44歳	1,398	124	43	1,203	28
45～49歳	1,351	479	146	703	23
50～54歳	1,402	794	265	308	35
55～59歳	1,424	786	442	154	42
60～64歳	1,707	766	754	134	53
65～69歳	1,752	646	903	101	102
70～74歳	1,425	459	767	72	127
75～79歳	983	312	533	35	103
80～84歳	605	208	302	29	66
85歳以上	288	110	156	4	18

[横%表]

男女計	計	18歳以上の同居子あり	18歳以上の生存子があり、同居子なし	18歳以上の生存子なし	18歳以上の生存子の有無不詳
年齢計	100.0	31.9	29.3	34.4	4.3
0～19歳	100.0	-	-	100.0	-
20～24歳	100.0	-	-	98.6	1.4
25～29歳	100.0	-	0.3	98.6	1.1
30～34歳	100.0	0.3	0.3	97.7	1.8
35～39歳	100.0	1.4	1.1	95.6	1.9
40～44歳	100.0	8.9	3.1	86.1	2.0
45～49歳	100.0	35.5	10.8	52.0	1.7
50～54歳	100.0	56.6	18.9	22.0	2.5
55～59歳	100.0	55.2	31.0	10.8	2.9
60～64歳	100.0	44.9	44.2	7.9	3.1
65～69歳	100.0	36.9	51.5	5.8	5.8
70～74歳	100.0	32.2	53.8	5.1	8.9
75～79歳	100.0	31.7	54.2	3.6	10.5
80～84歳	100.0	34.4	49.9	4.8	10.9
85歳以上	100.0	38.2	54.2	1.4	6.3

[縦%表]

男女計	計	18歳以上の同居子あり	18歳以上の生存子があり、同居子なし	18歳以上の生存子なし	18歳以上の生存子の有無不詳
年齢計	100.0	100.0	100.0	100.0	100.0
0～19歳	0.0	-	-	0.1	-
20～24歳	0.5	-	-	1.4	0.2
25～29歳	2.4	-	0.0	6.8	0.6
30～34歳	5.3	0.0	0.0	15.1	2.2
35～39歳	8.1	0.4	0.3	22.6	3.6
40～44歳	9.5	2.6	1.0	23.7	4.4
45～49歳	9.2	10.2	3.4	13.8	3.6
50～54歳	9.5	16.9	6.1	6.1	5.5
55～59歳	9.7	16.7	10.2	3.0	6.6
60～64歳	11.6	16.3	17.4	2.6	8.3
65～69歳	11.9	13.7	20.9	2.0	16.0
70～74歳	9.7	9.8	17.7	1.4	19.9
75～79歳	6.7	6.6	12.3	0.7	16.1
80～84歳	4.1	4.4	7.0	0.6	10.3
85歳以上	2.0	2.3	3.6	0.1	2.8

34. 有配偶者の18歳以上の子との同別居×年齢(5歳階級)×性別(続)

男	計	18歳以上の同居子あり	18歳以上の生存子があり、同居子なし	18歳以上の生存子なし	18歳以上の生存子の有無不詳
年齢計	7,425	2,342	2,194	2,557	332
0～19歳	3	-	-	3	-
20～24歳	28	-	-	28	-
25～29歳	149	-	1	148	-
30～34歳	372	-	1	363	8
35～39歳	545	5	3	527	10
40～44歳	675	43	16	599	17
45～49歳	651	185	60	392	14
50～54歳	646	338	110	184	14
55～59歳	718	401	199	98	20
60～64歳	851	399	344	81	27
65～69歳	889	349	443	51	46
70～74歳	770	247	416	45	62
75～79歳	563	179	305	20	59
80～84歳	367	124	188	15	40
85歳以上	198	72	108	3	15

[横%表]

男	計	18歳以上の同居子あり	18歳以上の生存子があり、同居子なし	18歳以上の生存子なし	18歳以上の生存子の有無不詳
年齢計	100.0	31.5	29.5	34.4	4.5
0～19歳	100.0	-	-	100.0	-
20～24歳	100.0	-	-	100.0	-
25～29歳	100.0	-	0.7	99.3	-
30～34歳	100.0	-	0.3	97.6	2.2
35～39歳	100.0	0.9	0.6	96.7	1.8
40～44歳	100.0	6.4	2.4	88.7	2.5
45～49歳	100.0	28.4	9.2	60.2	2.2
50～54歳	100.0	52.3	17.0	28.5	2.2
55～59歳	100.0	55.8	27.7	13.6	2.8
60～64歳	100.0	46.9	40.4	9.5	3.2
65～69歳	100.0	39.3	49.8	5.7	5.2
70～74歳	100.0	32.1	54.0	5.8	8.1
75～79歳	100.0	31.8	54.2	3.6	10.5
80～84歳	100.0	33.8	51.2	4.1	10.9
85歳以上	100.0	36.4	54.5	1.5	7.6

[縦%表]

男	計	18歳以上の同居子あり	18歳以上の生存子があり、同居子なし	18歳以上の生存子なし	18歳以上の生存子の有無不詳
年齢計	100.0	100.0	100.0	100.0	100.0
0～19歳	0.0	-	-	0.1	-
20～24歳	0.4	-	-	1.1	-
25～29歳	2.0	-	0.0	5.8	-
30～34歳	5.0	-	0.0	14.2	2.4
35～39歳	7.3	0.2	0.1	20.6	3.0
40～44歳	9.1	1.8	0.7	23.4	5.1
45～49歳	8.8	7.9	2.7	15.3	4.2
50～54歳	8.7	14.4	5.0	7.2	4.2
55～59歳	9.7	17.1	9.1	3.8	6.0
60～64歳	11.5	17.0	15.7	3.2	8.1
65～69歳	12.0	14.9	20.2	2.0	13.9
70～74歳	10.4	10.5	19.0	1.8	18.7
75～79歳	7.6	7.6	13.9	0.8	17.8
80～84歳	4.9	5.3	8.6	0.6	12.0
85歳以上	2.7	3.1	4.9	0.1	4.5

34. 有配偶者の18歳以上の子との同別居×年齢(5歳階級)×性別(続)

女	計	18歳以上の同居子あり	18歳以上の生存子があり、同居子なし	18歳以上の生存子なし	18歳以上の生存子の有無不詳
年齢計	7,321	2,361	2,133	2,520	307
0～19歳	4	-	-	4	-
20～24歳	44	-	-	43	1
25～29歳	200	-	-	196	4
30～34歳	413	2	1	404	6
35～39歳	653	12	10	618	13
40～44歳	723	81	27	604	11
45～49歳	700	294	86	311	9
50～54歳	756	456	155	124	21
55～59歳	706	385	243	56	22
60～64歳	856	367	410	53	26
65～69歳	863	297	460	50	56
70～74歳	655	212	351	27	65
75～79歳	420	133	228	15	44
80～84歳	238	84	114	14	26
85歳以上	90	38	48	1	3

[横%表]

女	計	18歳以上の同居子あり	18歳以上の生存子があり、同居子なし	18歳以上の生存子なし	18歳以上の生存子の有無不詳
年齢計	100.0	32.2	29.1	34.4	4.2
0～19歳	100.0	-	-	100.0	-
20～24歳	100.0	-	-	97.7	2.3
25～29歳	100.0	-	-	98.0	2.0
30～34歳	100.0	0.5	0.2	97.8	1.5
35～39歳	100.0	1.8	1.5	94.6	2.0
40～44歳	100.0	11.2	3.7	83.5	1.5
45～49歳	100.0	42.0	12.3	44.4	1.3
50～54歳	100.0	60.3	20.5	16.4	2.8
55～59歳	100.0	54.5	34.4	7.9	3.1
60～64歳	100.0	42.9	47.9	6.2	3.0
65～69歳	100.0	34.4	53.3	5.8	6.5
70～74歳	100.0	32.4	53.6	4.1	9.9
75～79歳	100.0	31.7	54.3	3.6	10.5
80～84歳	100.0	35.3	47.9	5.9	10.9
85歳以上	100.0	42.2	53.3	1.1	3.3

[縦%表]

女	計	18歳以上の同居子あり	18歳以上の生存子があり、同居子なし	18歳以上の生存子なし	18歳以上の生存子の有無不詳
年齢計	100.0	100.0	100.0	100.0	100.0
0～19歳	0.1	-	-	0.2	-
20～24歳	0.6	-	-	1.7	0.3
25～29歳	2.7	-	-	7.8	1.3
30～34歳	5.6	0.1	0.0	16.0	2.0
35～39歳	8.9	0.5	0.5	24.5	4.2
40～44歳	9.9	3.4	1.3	24.0	3.6
45～49歳	9.6	12.5	4.0	12.3	2.9
50～54歳	10.3	19.3	7.3	4.9	6.8
55～59歳	9.6	16.3	11.4	2.2	7.2
60～64歳	11.7	15.5	19.2	2.1	8.5
65～69歳	11.8	12.6	21.6	2.0	18.2
70～74歳	8.9	9.0	16.5	1.1	21.2
75～79歳	5.7	5.6	10.7	0.6	14.3
80～84歳	3.3	3.6	5.3	0.6	8.5
85歳以上	1.2	1.6	2.3	0.0	1.0

35. 死別者の18歳以上の子との同別居×年齢(5歳階級)×性別

男女計	計	18歳以上の同居子あり	18歳以上の生存子があり、同居子なし	18歳以上の生存子なし	18歳以上の生存子の有無不詳
年齢計	1,969	992	716	127	134
0～19歳	-	-	-	-	-
20～24歳	-	-	-	-	-
25～29歳	1	-	-	1	-
30～34歳	4	1	1	2	-
35～39歳	6	1	-	5	-
40～44歳	11	1	1	8	1
45～49歳	13	5	-	6	2
50～54歳	33	21	4	8	-
55～59歳	51	29	15	6	1
60～64歳	135	58	49	16	12
65～69歳	225	94	94	15	22
70～74歳	303	115	144	21	23
75～79歳	342	165	138	14	25
80～84歳	362	200	128	14	20
85歳以上	483	302	142	11	28

[横%表]

男女計	計	18歳以上の同居子あり	18歳以上の生存子があり、同居子なし	18歳以上の生存子なし	18歳以上の生存子の有無不詳
年齢計	100.0	50.4	36.4	6.4	6.8
0～19歳	-	-	-	-	-
20～24歳	-	-	-	-	-
25～29歳	100.0	-	-	100.0	-
30～34歳	100.0	25.0	25.0	50.0	-
35～39歳	100.0	16.7	-	83.3	-
40～44歳	100.0	9.1	9.1	72.7	9.1
45～49歳	100.0	38.5	-	46.2	15.4
50～54歳	100.0	63.6	12.1	24.2	-
55～59歳	100.0	56.9	29.4	11.8	2.0
60～64歳	100.0	43.0	36.3	11.9	8.9
65～69歳	100.0	41.8	41.8	6.7	9.8
70～74歳	100.0	38.0	47.5	6.9	7.6
75～79歳	100.0	48.2	40.4	4.1	7.3
80～84歳	100.0	55.2	35.4	3.9	5.5
85歳以上	100.0	62.5	29.4	2.3	5.8

[縦%表]

男女計	計	18歳以上の同居子あり	18歳以上の生存子があり、同居子なし	18歳以上の生存子なし	18歳以上の生存子の有無不詳
年齢計	100.0	100.0	100.0	100.0	100.0
0～19歳	-	-	-	-	-
20～24歳	-	-	-	-	-
25～29歳	0.1	-	-	0.8	-
30～34歳	0.2	0.1	0.1	1.6	-
35～39歳	0.3	0.1	-	3.9	-
40～44歳	0.6	0.1	0.1	6.3	0.7
45～49歳	0.7	0.5	-	4.7	1.5
50～54歳	1.7	2.1	0.6	6.3	-
55～59歳	2.6	2.9	2.1	4.7	0.7
60～64歳	6.9	5.8	6.8	12.6	9.0
65～69歳	11.4	9.5	13.1	11.8	16.4
70～74歳	15.4	11.6	20.1	16.5	17.2
75～79歳	17.4	16.6	19.3	11.0	18.7
80～84歳	18.4	20.2	17.9	11.0	14.9
85歳以上	24.5	30.4	19.8	8.7	20.9

35. 死別者の18歳以上の子との同別居×年齢(5歳階級)×性別(続)

男	計	18歳以上の同居子あり	18歳以上の生存子があり、同居子なし	18歳以上の生存子なし	18歳以上の生存子の有無不詳
年齢計	346	163	137	33	13
0～19歳	-	-	-	-	-
20～24歳	-	-	-	-	-
25～29歳	-	-	-	-	-
30～34歳	-	-	-	-	-
35～39歳	3	1	-	2	-
40～44歳	5	1	1	3	-
45～49歳	2	-	-	2	-
50～54歳	6	3	1	2	-
55～59歳	9	3	3	3	-
60～64歳	21	9	5	5	2
65～69歳	42	15	18	5	4
70～74歳	59	28	25	4	2
75～79歳	52	18	29	4	1
80～84歳	59	31	24	2	2
85歳以上	88	54	31	1	2

[横%表]

男	計	18歳以上の同居子あり	18歳以上の生存子があり、同居子なし	18歳以上の生存子なし	18歳以上の生存子の有無不詳
年齢計	100.0	47.1	39.6	9.5	3.8
0～19歳	-	-	-	-	-
20～24歳	-	-	-	-	-
25～29歳	-	-	-	-	-
30～34歳	-	-	-	-	-
35～39歳	100.0	33.3	-	66.7	-
40～44歳	100.0	20.0	20.0	60.0	-
45～49歳	100.0	-	-	100.0	-
50～54歳	100.0	50.0	16.7	33.3	-
55～59歳	100.0	33.3	33.3	33.3	-
60～64歳	100.0	42.9	23.8	23.8	9.5
65～69歳	100.0	35.7	42.9	11.9	9.5
70～74歳	100.0	47.5	42.4	6.8	3.4
75～79歳	100.0	34.6	55.8	7.7	1.9
80～84歳	100.0	52.5	40.7	3.4	3.4
85歳以上	100.0	61.4	35.2	1.1	2.3

[縦%表]

男	計	18歳以上の同居子あり	18歳以上の生存子があり、同居子なし	18歳以上の生存子なし	18歳以上の生存子の有無不詳
年齢計	100.0	100.0	100.0	100.0	100.0
0～19歳	-	-	-	-	-
20～24歳	-	-	-	-	-
25～29歳	-	-	-	-	-
30～34歳	-	-	-	-	-
35～39歳	0.9	0.6	-	6.1	-
40～44歳	1.4	0.6	0.7	9.1	-
45～49歳	0.6	-	-	6.1	-
50～54歳	1.7	1.8	0.7	6.1	-
55～59歳	2.6	1.8	2.2	9.1	-
60～64歳	6.1	5.5	3.6	15.2	15.4
65～69歳	12.1	9.2	13.1	15.2	30.8
70～74歳	17.1	17.2	18.2	12.1	15.4
75～79歳	15.0	11.0	21.2	12.1	7.7
80～84歳	17.1	19.0	17.5	6.1	15.4
85歳以上	25.4	33.1	22.6	3.0	15.4

35. 死別者の18歳以上の子との同別居×年齢(5歳階級)×性別(続)

女	計	18歳以上の同居子あり	18歳以上の生存子があり、同居子なし	18歳以上の生存子なし	18歳以上の生存子の有無不詳
年齢計	1,623	829	579	94	121
0～19歳	-	-	-	-	-
20～24歳	-	-	-	-	-
25～29歳	1	-	-	1	-
30～34歳	4	1	1	2	-
35～39歳	3	-	-	3	-
40～44歳	6	-	-	5	1
45～49歳	11	5	-	4	2
50～54歳	27	18	3	6	-
55～59歳	42	26	12	3	1
60～64歳	114	49	44	11	10
65～69歳	183	79	76	10	18
70～74歳	244	87	119	17	21
75～79歳	290	147	109	10	24
80～84歳	303	169	104	12	18
85歳以上	395	248	111	10	26

[横%表]

女	計	18歳以上の同居子あり	18歳以上の生存子があり、同居子なし	18歳以上の生存子なし	18歳以上の生存子の有無不詳
年齢計	100.0	51.1	35.7	5.8	7.5
0～19歳	-	-	-	-	-
20～24歳	-	-	-	-	-
25～29歳	100.0	-	-	100.0	-
30～34歳	100.0	25.0	25.0	50.0	-
35～39歳	100.0	-	-	100.0	-
40～44歳	100.0	-	-	83.3	16.7
45～49歳	100.0	45.5	-	36.4	18.2
50～54歳	100.0	66.7	11.1	22.2	-
55～59歳	100.0	61.9	28.6	7.1	2.4
60～64歳	100.0	43.0	38.6	9.6	8.8
65～69歳	100.0	43.2	41.5	5.5	9.8
70～74歳	100.0	35.7	48.8	7.0	8.6
75～79歳	100.0	50.7	37.6	3.4	8.3
80～84歳	100.0	55.8	34.3	4.0	5.9
85歳以上	100.0	62.8	28.1	2.5	6.6

[縦%表]

女	計	18歳以上の同居子あり	18歳以上の生存子があり、同居子なし	18歳以上の生存子なし	18歳以上の生存子の有無不詳
年齢計	100.0	100.0	100.0	100.0	100.0
0～19歳	-	-	-	-	-
20～24歳	-	-	-	-	-
25～29歳	0.1	-	-	1.1	-
30～34歳	0.2	0.1	0.2	2.1	-
35～39歳	0.2	-	-	3.2	-
40～44歳	0.4	-	-	5.3	0.8
45～49歳	0.7	0.6	-	4.3	1.7
50～54歳	1.7	2.2	0.5	6.4	-
55～59歳	2.6	3.1	2.1	3.2	0.8
60～64歳	7.0	5.9	7.6	11.7	8.3
65～69歳	11.3	9.5	13.1	10.6	14.9
70～74歳	15.0	10.5	20.6	18.1	17.4
75～79歳	17.9	17.7	18.8	10.6	19.8
80～84歳	18.7	20.4	18.0	12.8	14.9
85歳以上	24.3	29.9	19.2	10.6	21.5

36. 離別者の18歳以上の子との同別居×年齢(5歳階級)×性別

男女計	計	18歳以上の同居子あり	18歳以上の生存子があり、同居子なし	18歳以上の生存子なし	18歳以上の生存子の有無不詳
年齢計	1,236	266	383	470	117
0～19歳	-	-	-	-	-
20～24歳	5	-	-	5	-
25～29歳	24	-	1	22	1
30～34歳	52	-	-	47	5
35～39歳	96	1	4	88	3
40～44歳	136	23	7	98	8
45～49歳	156	36	47	62	11
50～54歳	135	39	41	42	13
55～59歳	145	41	64	31	9
60～64歳	147	41	72	19	15
65～69歳	144	28	68	29	19
70～74歳	100	29	39	11	21
75～79歳	54	12	27	7	8
80～84歳	27	8	10	7	2
85歳以上	15	8	3	2	2

[横%表]

男女計	計	18歳以上の同居子あり	18歳以上の生存子があり、同居子なし	18歳以上の生存子なし	18歳以上の生存子の有無不詳
年齢計	100.0	21.5	31.0	38.0	9.5
0～19歳	-	-	-	-	-
20～24歳	100.0	-	-	100.0	-
25～29歳	100.0	-	4.2	91.7	4.2
30～34歳	100.0	-	-	90.4	9.6
35～39歳	100.0	1.0	4.2	91.7	3.1
40～44歳	100.0	16.9	5.1	72.1	5.9
45～49歳	100.0	23.1	30.1	39.7	7.1
50～54歳	100.0	28.9	30.4	31.1	9.6
55～59歳	100.0	28.3	44.1	21.4	6.2
60～64歳	100.0	27.9	49.0	12.9	10.2
65～69歳	100.0	19.4	47.2	20.1	13.2
70～74歳	100.0	29.0	39.0	11.0	21.0
75～79歳	100.0	22.2	50.0	13.0	14.8
80～84歳	100.0	29.6	37.0	25.9	7.4
85歳以上	100.0	53.3	20.0	13.3	13.3

[縦%表]

男女計	計	18歳以上の同居子あり	18歳以上の生存子があり、同居子なし	18歳以上の生存子なし	18歳以上の生存子の有無不詳
年齢計	100.0	100.0	100.0	100.0	100.0
0～19歳	-	-	-	-	-
20～24歳	0.4	-	-	1.1	-
25～29歳	1.9	-	0.3	4.7	0.9
30～34歳	4.2	-	-	10.0	4.3
35～39歳	7.8	0.4	1.0	18.7	2.6
40～44歳	11.0	8.6	1.8	20.9	6.8
45～49歳	12.6	13.5	12.3	13.2	9.4
50～54歳	10.9	14.7	10.7	8.9	11.1
55～59歳	11.7	15.4	16.7	6.6	7.7
60～64歳	11.9	15.4	18.8	4.0	12.8
65～69歳	11.7	10.5	17.8	6.2	16.2
70～74歳	8.1	10.9	10.2	2.3	17.9
75～79歳	4.4	4.5	7.0	1.5	6.8
80～84歳	2.2	3.0	2.6	1.5	1.7
85歳以上	1.2	3.0	0.8	0.4	1.7

36. 離別者の18歳以上の子との同別居×年齢(5歳階級)×性別(続)

男	計	18歳以上の同居子あり	18歳以上の生存子があり、同居子なし	18歳以上の生存子なし	18歳以上の生存子の有無不詳
年齢計	455	43	164	192	56
0～19歳	-	-	-	-	-
20～24歳	-	-	-	-	-
25～29歳	7	-	1	5	1
30～34歳	17	-	-	14	3
35～39歳	33	-	1	30	2
40～44歳	47	-	3	41	3
45～49歳	55	7	20	23	5
50～54歳	63	7	21	25	10
55～59歳	58	10	29	15	4
60～64歳	51	3	32	10	6
65～69歳	54	5	23	17	9
70～74歳	44	8	22	7	7
75～79歳	14	1	5	3	5
80～84歳	10	2	6	1	1
85歳以上	2	-	1	1	-

[横%表]

男	計	18歳以上の同居子あり	18歳以上の生存子があり、同居子なし	18歳以上の生存子なし	18歳以上の生存子の有無不詳
年齢計	100.0	9.5	36.0	42.2	12.3
0～19歳	-	-	-	-	-
20～24歳	-	-	-	-	-
25～29歳	100.0	-	14.3	71.4	14.3
30～34歳	100.0	-	-	82.4	17.6
35～39歳	100.0	-	3.0	90.9	6.1
40～44歳	100.0	-	6.4	87.2	6.4
45～49歳	100.0	12.7	36.4	41.8	9.1
50～54歳	100.0	11.1	33.3	39.7	15.9
55～59歳	100.0	17.2	50.0	25.9	6.9
60～64歳	100.0	5.9	62.7	19.6	11.8
65～69歳	100.0	9.3	42.6	31.5	16.7
70～74歳	100.0	18.2	50.0	15.9	15.9
75～79歳	100.0	7.1	35.7	21.4	35.7
80～84歳	100.0	20.0	60.0	10.0	10.0
85歳以上	100.0	-	50.0	50.0	-

[縦%表]

男	計	18歳以上の同居子あり	18歳以上の生存子があり、同居子なし	18歳以上の生存子なし	18歳以上の生存子の有無不詳
年齢計	100.0	100.0	100.0	100.0	100.0
0～19歳	-	-	-	-	-
20～24歳	-	-	-	-	-
25～29歳	1.5	-	0.6	2.6	1.8
30～34歳	3.7	-	-	7.3	5.4
35～39歳	7.3	-	0.6	15.6	3.6
40～44歳	10.3	-	1.8	21.4	5.4
45～49歳	12.1	16.3	12.2	12.0	8.9
50～54歳	13.8	16.3	12.8	13.0	17.9
55～59歳	12.7	23.3	17.7	7.8	7.1
60～64歳	11.2	7.0	19.5	5.2	10.7
65～69歳	11.9	11.6	14.0	8.9	16.1
70～74歳	9.7	18.6	13.4	3.6	12.5
75～79歳	3.1	2.3	3.0	1.6	8.9
80～84歳	2.2	4.7	3.7	0.5	1.8
85歳以上	0.4	-	0.6	0.5	-



36. 離別者の18歳以上の子との同別居×年齢(5歳階級)×性別(続)

女	計	18歳以上の同居子あり	18歳以上の生存子があり、同居子なし	18歳以上の生存子なし	18歳以上の生存子の有無不詳
年齢計	781	223	219	278	61
0～19歳	-	-	-	-	-
20～24歳	5	-	-	5	-
25～29歳	17	-	-	17	-
30～34歳	35	-	-	33	2
35～39歳	63	1	3	58	1
40～44歳	89	23	4	57	5
45～49歳	101	29	27	39	6
50～54歳	72	32	20	17	3
55～59歳	87	31	35	16	5
60～64歳	96	38	40	9	9
65～69歳	90	23	45	12	10
70～74歳	56	21	17	4	14
75～79歳	40	11	22	4	3
80～84歳	17	6	4	6	1
85歳以上	13	8	2	1	2

[横%表]

女	計	18歳以上の同居子あり	18歳以上の生存子があり、同居子なし	18歳以上の生存子なし	18歳以上の生存子の有無不詳
年齢計	100.0	28.6	28.0	35.6	7.8
0～19歳	-	-	-	-	-
20～24歳	100.0	-	-	100.0	-
25～29歳	100.0	-	-	100.0	-
30～34歳	100.0	-	-	94.3	5.7
35～39歳	100.0	1.6	4.8	92.1	1.6
40～44歳	100.0	25.8	4.5	64.0	5.6
45～49歳	100.0	28.7	26.7	38.6	5.9
50～54歳	100.0	44.4	27.8	23.6	4.2
55～59歳	100.0	35.6	40.2	18.4	5.7
60～64歳	100.0	39.6	41.7	9.4	9.4
65～69歳	100.0	25.6	50.0	13.3	11.1
70～74歳	100.0	37.5	30.4	7.1	25.0
75～79歳	100.0	27.5	55.0	10.0	7.5
80～84歳	100.0	35.3	23.5	35.3	5.9
85歳以上	100.0	61.5	15.4	7.7	15.4

[縦%表]

女	計	18歳以上の同居子あり	18歳以上の生存子があり、同居子なし	18歳以上の生存子なし	18歳以上の生存子の有無不詳
年齢計	100.0	100.0	100.0	100.0	100.0
0～19歳	-	-	-	-	-
20～24歳	0.6	-	-	1.8	-
25～29歳	2.2	-	-	6.1	-
30～34歳	4.5	-	-	11.9	3.3
35～39歳	8.1	0.4	1.4	20.9	1.6
40～44歳	11.4	10.3	1.8	20.5	8.2
45～49歳	12.9	13.0	12.3	14.0	9.8
50～54歳	9.2	14.3	9.1	6.1	4.9
55～59歳	11.1	13.9	16.0	5.8	8.2
60～64歳	12.3	17.0	18.3	3.2	14.8
65～69歳	11.5	10.3	20.5	4.3	16.4
70～74歳	7.2	9.4	7.8	1.4	23.0
75～79歳	5.1	4.9	10.0	1.4	4.9
80～84歳	2.2	2.7	1.8	2.2	1.6
85歳以上	1.7	3.6	0.9	0.4	3.3

37. 18歳以上同居子の兄弟姉妹構成×年齢(5歳階級)×性別

男女計	計	18歳以上の同居子なし	長男が同居	長男が同居せず、次男以下が同居	息子が同居せず、長女が同居	息子も長女も同居せず、次女以下のみ同居	不詳
年齢計	23,084	15,679	3,203	636	1,641	445	1,480
0～19歳	556	515	-	-	-	-	41
20～24歳	1,107	1,050	-	-	-	-	57
25～29歳	1,241	1,178	-	-	-	-	63
30～34歳	1,383	1,319	-	1	1	1	61
35～39歳	1,779	1,669	9	2	8	-	91
40～44歳	1,987	1,724	109	4	37	1	112
45～49歳	1,824	1,236	331	37	137	16	67
50～54歳	1,779	849	456	79	262	56	77
55～59歳	1,815	887	395	95	288	64	86
60～64歳	2,166	1,193	400	112	262	86	113
65～69歳	2,258	1,318	400	93	205	63	179
70～74歳	1,900	1,106	305	74	159	56	200
75～79歳	1,433	788	299	58	101	28	159
80～84歳	1,037	513	244	40	100	33	107
85歳以上	819	334	255	41	81	41	67

[横%表]

男女計	計	18歳以上の同居子なし	長男が同居	長男が同居せず、次男以下が同居	息子が同居せず、長女が同居	息子も長女も同居せず、次女以下のみ同居	不詳
年齢計	100.0	67.9	13.9	2.8	7.1	1.9	6.4
0～19歳	100.0	92.6	-	-	-	-	7.4
20～24歳	100.0	94.9	-	-	-	-	5.1
25～29歳	100.0	94.9	-	-	-	-	5.1
30～34歳	100.0	95.4	-	0.1	0.1	0.1	4.4
35～39歳	100.0	93.8	0.5	0.1	0.4	-	5.1
40～44歳	100.0	86.8	5.5	0.2	1.9	0.1	5.6
45～49歳	100.0	67.8	18.1	2.0	7.5	0.9	3.7
50～54歳	100.0	47.7	25.6	4.4	14.7	3.1	4.3
55～59歳	100.0	48.9	21.8	5.2	15.9	3.5	4.7
60～64歳	100.0	55.1	18.5	5.2	12.1	4.0	5.2
65～69歳	100.0	58.4	17.7	4.1	9.1	2.8	7.9
70～74歳	100.0	58.2	16.1	3.9	8.4	2.9	10.5
75～79歳	100.0	55.0	20.9	4.0	7.0	2.0	11.1
80～84歳	100.0	49.5	23.5	3.9	9.6	3.2	10.3
85歳以上	100.0	40.8	31.1	5.0	9.9	5.0	8.2

[縦%表]

男女計	計	18歳以上の同居子なし	長男が同居	長男が同居せず、次男以下が同居	息子が同居せず、長女が同居	息子も長女も同居せず、次女以下のみ同居	不詳
年齢計	100.0	100.0	100.0	100.0	100.0	100.0	100.0
0～19歳	2.4	3.3	-	-	-	-	2.8
20～24歳	4.8	6.7	-	-	-	-	3.9
25～29歳	5.4	7.5	-	-	-	-	4.3
30～34歳	6.0	8.4	-	0.2	0.1	0.2	4.1
35～39歳	7.7	10.6	0.3	0.3	0.5	-	6.1
40～44歳	8.6	11.0	3.4	0.6	2.3	0.2	7.6
45～49歳	7.9	7.9	10.3	5.8	8.3	3.6	4.5
50～54歳	7.7	5.4	14.2	12.4	16.0	12.6	5.2
55～59歳	7.9	5.7	12.3	14.9	17.6	14.4	5.8
60～64歳	9.4	7.6	12.5	17.6	16.0	19.3	7.6
65～69歳	9.8	8.4	12.5	14.6	12.5	14.2	12.1
70～74歳	8.2	7.1	9.5	11.6	9.7	12.6	13.5
75～79歳	6.2	5.0	9.3	9.1	6.2	6.3	10.7
80～84歳	4.5	3.3	7.6	6.3	6.1	7.4	7.2
85歳以上	3.5	2.1	8.0	6.4	4.9	9.2	4.5

37. 18歳以上同居子の兄弟姉妹構成×年齢(5歳階級)×性別(続)

男	計	18歳以上の同居子なし	長男が同居	長男が同居せず、次男以下が同居	息子が同居せず、長女が同居	息子も長女も同居せず、次女以下のみ同居	不詳
年齢計	11,025	7,779	1,348	267	713	187	731
0～19歳	251	224	-	-	-	-	27
20～24歳	550	518	-	-	-	-	32
25～29歳	620	593	-	-	-	-	27
30～34歳	694	656	-	-	-	-	38
35～39歳	868	807	1	1	4	-	55
40～44歳	993	878	33	2	9	-	71
45～49歳	905	678	123	14	49	5	36
50～54歳	860	470	193	31	102	21	43
55～59歳	915	462	200	42	138	29	44
60～64歳	1,031	570	192	48	128	38	55
65～69歳	1,055	615	186	47	95	34	78
70～74歳	900	540	132	34	89	23	82
75～79歳	644	378	121	25	37	11	72
80～84歳	447	243	91	17	34	12	50
85歳以上	292	147	76	6	28	14	21

[横%表]

男	計	18歳以上の同居子なし	長男が同居	長男が同居せず、次男以下が同居	息子が同居せず、長女が同居	息子も長女も同居せず、次女以下のみ同居	不詳
年齢計	100.0	70.6	12.2	2.4	6.5	1.7	6.6
0～19歳	100.0	89.2	-	-	-	-	10.8
20～24歳	100.0	94.2	-	-	-	-	5.8
25～29歳	100.0	95.6	-	-	-	-	4.4
30～34歳	100.0	94.5	-	-	-	-	5.5
35～39歳	100.0	93.0	0.1	0.1	0.5	-	6.3
40～44歳	100.0	88.4	3.3	0.2	0.9	-	7.2
45～49歳	100.0	74.9	13.6	1.5	5.4	0.6	4.0
50～54歳	100.0	54.7	22.4	3.6	11.9	2.4	5.0
55～59歳	100.0	50.5	21.9	4.6	15.1	3.2	4.8
60～64歳	100.0	55.3	18.6	4.7	12.4	3.7	5.3
65～69歳	100.0	58.3	17.6	4.5	9.0	3.2	7.4
70～74歳	100.0	60.0	14.7	3.8	9.9	2.6	9.1
75～79歳	100.0	58.7	18.8	3.9	5.7	1.7	11.2
80～84歳	100.0	54.4	20.4	3.8	7.6	2.7	11.2
85歳以上	100.0	50.3	26.0	2.1	9.6	4.8	7.2

[縦%表]

男	計	18歳以上の同居子なし	長男が同居	長男が同居せず、次男以下が同居	息子が同居せず、長女が同居	息子も長女も同居せず、次女以下のみ同居	不詳
年齢計	100.0	100.0	100.0	100.0	100.0	100.0	100.0
0～19歳	2.3	2.9	-	-	-	-	3.7
20～24歳	5.0	6.7	-	-	-	-	4.4
25～29歳	5.6	7.6	-	-	-	-	3.7
30～34歳	6.3	8.4	-	-	-	-	5.2
35～39歳	7.9	10.4	0.1	0.4	0.6	-	7.5
40～44歳	9.0	11.3	2.4	0.7	1.3	-	9.7
45～49歳	8.2	8.7	9.1	5.2	6.9	2.7	4.9
50～54歳	7.8	6.0	14.3	11.6	14.3	11.2	5.9
55～59歳	8.3	5.9	14.8	15.7	19.4	15.5	6.0
60～64歳	9.4	7.3	14.2	18.0	18.0	20.3	7.5
65～69歳	9.6	7.9	13.8	17.6	13.3	18.2	10.7
70～74歳	8.2	6.9	9.8	12.7	12.5	12.3	11.2
75～79歳	5.8	4.9	9.0	9.4	5.2	5.9	9.8
80～84歳	4.1	3.1	6.8	6.4	4.8	6.4	6.8
85歳以上	2.6	1.9	5.6	2.2	3.9	7.5	2.9

37. 18歳以上同居子の兄弟姉妹構成×年齢(5歳階級)×性別(続)

女	計	18歳以上の同居子なし	長男が同居	長男が同居せず、次男以下が同居	息子が同居せず、長女が同居	息子も長女も同居せず、次女以下のみ同居	不詳
年齢計	12,059	7,900	1,855	369	928	258	749
0～19歳	305	291	-	-	-	-	14
20～24歳	557	532	-	-	-	-	25
25～29歳	621	585	-	-	-	-	36
30～34歳	689	663	-	1	1	1	23
35～39歳	911	862	8	1	4	-	36
40～44歳	994	846	76	2	28	1	41
45～49歳	919	558	208	23	88	11	31
50～54歳	919	379	263	48	160	35	34
55～59歳	900	425	195	53	150	35	42
60～64歳	1,135	623	208	64	134	48	58
65～69歳	1,203	703	214	46	110	29	101
70～74歳	1,000	566	173	40	70	33	118
75～79歳	789	410	178	33	64	17	87
80～84歳	590	270	153	23	66	21	57
85歳以上	527	187	179	35	53	27	46

[横%表]

女	計	18歳以上の同居子なし	長男が同居	長男が同居せず、次男以下が同居	息子が同居せず、長女が同居	息子も長女も同居せず、次女以下のみ同居	不詳
年齢計	100.0	65.5	15.4	3.1	7.7	2.1	6.2
0～19歳	100.0	95.4	-	-	-	-	4.6
20～24歳	100.0	95.5	-	-	-	-	4.5
25～29歳	100.0	94.2	-	-	-	-	5.8
30～34歳	100.0	96.2	-	0.1	0.1	0.1	3.3
35～39歳	100.0	94.6	0.9	0.1	0.4	-	4.0
40～44歳	100.0	85.1	7.6	0.2	2.8	0.1	4.1
45～49歳	100.0	60.7	22.6	2.5	9.6	1.2	3.4
50～54歳	100.0	41.2	28.6	5.2	17.4	3.8	3.7
55～59歳	100.0	47.2	21.7	5.9	16.7	3.9	4.7
60～64歳	100.0	54.9	18.3	5.6	11.8	4.2	5.1
65～69歳	100.0	58.4	17.8	3.8	9.1	2.4	8.4
70～74歳	100.0	56.6	17.3	4.0	7.0	3.3	11.8
75～79歳	100.0	52.0	22.6	4.2	8.1	2.2	11.0
80～84歳	100.0	45.8	25.9	3.9	11.2	3.6	9.7
85歳以上	100.0	35.5	34.0	6.6	10.1	5.1	8.7

[縦%表]

女	計	18歳以上の同居子なし	長男が同居	長男が同居せず、次男以下が同居	息子が同居せず、長女が同居	息子も長女も同居せず、次女以下のみ同居	不詳
年齢計	100.0	100.0	100.0	100.0	100.0	100.0	100.0
0～19歳	2.5	3.7	-	-	-	-	1.9
20～24歳	4.6	6.7	-	-	-	-	3.3
25～29歳	5.1	7.4	-	-	-	-	4.8
30～34歳	5.7	8.4	-	0.3	0.1	0.4	3.1
35～39歳	7.6	10.9	0.4	0.3	0.4	-	4.8
40～44歳	8.2	10.7	4.1	0.5	3.0	0.4	5.5
45～49歳	7.6	7.1	11.2	6.2	9.5	4.3	4.1
50～54歳	7.6	4.8	14.2	13.0	17.2	13.6	4.5
55～59歳	7.5	5.4	10.5	14.4	16.2	13.6	5.6
60～64歳	9.4	7.9	11.2	17.3	14.4	18.6	7.7
65～69歳	10.0	8.9	11.5	12.5	11.9	11.2	13.5
70～74歳	8.3	7.2	9.3	10.8	7.5	12.8	15.8
75～79歳	6.5	5.2	9.6	8.9	6.9	6.6	11.6
80～84歳	4.9	3.4	8.2	6.2	7.1	8.1	7.6
85歳以上	4.4	2.4	9.6	9.5	5.7	10.5	6.1

38. 18歳以上同居子の婚姻状態×年齢(5歳階級)×性別

男女計	計	18歳以上の同居子なし	未婚の子が同居	未婚子が同居せず、有配偶子が同居	未婚子も有配偶子も同居せず、死別子が同居	未婚子も有配偶子も死別子も同居せず、離別子が同居	不詳
年齢計	23,084	15,679	4,365	1,066	38	285	1,651
0～19歳	556	515	-	-	-	-	41
20～24歳	1,107	1,050	-	-	-	-	57
25～29歳	1,241	1,178	-	-	-	-	63
30～34歳	1,383	1,319	3	-	-	-	61
35～39歳	1,779	1,669	18	-	-	-	92
40～44歳	1,987	1,724	143	-	-	-	120
45～49歳	1,824	1,236	498	3	-	1	86
50～54歳	1,779	849	815	16	-	5	94
55～59歳	1,815	887	768	35	-	11	114
60～64歳	2,166	1,193	703	87	2	42	139
65～69歳	2,258	1,318	558	118	1	55	208
70～74歳	1,900	1,106	365	142	2	51	234
75～79歳	1,433	788	240	184	4	51	166
80～84歳	1,037	513	140	224	6	41	113
85歳以上	819	334	114	257	23	28	63

[横%表]

男女計	計	18歳以上の同居子なし	未婚の子が同居	未婚子が同居せず、有配偶子が同居	未婚子も有配偶子も同居せず、死別子が同居	未婚子も有配偶子も死別子も同居せず、離別子が同居	不詳
年齢計	100.0	67.9	18.9	4.6	0.2	1.2	7.2
0～19歳	100.0	92.6	-	-	-	-	7.4
20～24歳	100.0	94.9	-	-	-	-	5.1
25～29歳	100.0	94.9	-	-	-	-	5.1
30～34歳	100.0	95.4	0.2	-	-	-	4.4
35～39歳	100.0	93.8	1.0	-	-	-	5.2
40～44歳	100.0	86.8	7.2	-	-	-	6.0
45～49歳	100.0	67.8	27.3	0.2	-	0.1	4.7
50～54歳	100.0	47.7	45.8	0.9	-	0.3	5.3
55～59歳	100.0	48.9	42.3	1.9	-	0.6	6.3
60～64歳	100.0	55.1	32.5	4.0	0.1	1.9	6.4
65～69歳	100.0	58.4	24.7	5.2	0.0	2.4	9.2
70～74歳	100.0	58.2	19.2	7.5	0.1	2.7	12.3
75～79歳	100.0	55.0	16.7	12.8	0.3	3.6	11.6
80～84歳	100.0	49.5	13.5	21.6	0.6	4.0	10.9
85歳以上	100.0	40.8	13.9	31.4	2.8	3.4	7.7

[縦%表]

男女計	計	18歳以上の同居子なし	未婚の子が同居	未婚子が同居せず、有配偶子が同居	未婚子も有配偶子も同居せず、死別子が同居	未婚子も有配偶子も死別子も同居せず、離別子が同居	不詳
年齢計	100.0	100.0	100.0	100.0	100.0	100.0	100.0
0～19歳	2.4	3.3	-	-	-	-	2.5
20～24歳	4.8	6.7	-	-	-	-	3.5
25～29歳	5.4	7.5	-	-	-	-	3.8
30～34歳	6.0	8.4	0.1	-	-	-	3.7
35～39歳	7.7	10.6	0.4	-	-	-	5.6
40～44歳	8.6	11.0	3.3	-	-	-	7.3
45～49歳	7.9	7.9	11.4	0.3	-	0.4	5.2
50～54歳	7.7	5.4	18.7	1.5	-	1.8	5.7
55～59歳	7.9	5.7	17.6	3.3	-	3.9	6.9
60～64歳	9.4	7.6	16.1	8.2	5.3	14.7	8.4
65～69歳	9.8	8.4	12.8	11.1	2.6	19.3	12.6
70～74歳	8.2	7.1	8.4	13.3	5.3	17.9	14.2
75～79歳	6.2	5.0	5.5	17.3	10.5	17.9	10.1
80～84歳	4.5	3.3	3.2	21.0	15.8	14.4	6.8
85歳以上	3.5	2.1	2.6	24.1	60.5	9.8	3.8

38. 18歳以上同居子の婚姻状態×年齢(5歳階級)×性別(続)

男	計	18歳以上の同居子なし	未婚の子が同居	未婚子が同居せず、有配偶子が同居	未婚子も有配偶子も同居せず、死別子が同居	未婚子も有配偶子も死別子も同居せず、離別子が同居	不詳
年齢計	11,025	7,779	1,960	379	4	99	804
0～19歳	251	224	-	-	-	-	27
20～24歳	550	518	-	-	-	-	32
25～29歳	620	593	-	-	-	-	27
30～34歳	694	656	-	-	-	-	38
35～39歳	868	807	6	-	-	-	55
40～44歳	993	878	42	-	-	-	73
45～49歳	905	678	182	2	-	-	43
50～54歳	860	470	337	4	-	1	48
55～59歳	915	462	378	16	-	5	54
60～64歳	1,031	570	342	37	-	12	70
65～69歳	1,055	615	291	41	1	18	89
70～74歳	900	540	172	65	1	24	98
75～79歳	644	378	108	66	-	16	76
80～84歳	447	243	63	75	-	14	52
85歳以上	292	147	39	73	2	9	22

[横%表]

男	計	18歳以上の同居子なし	未婚の子が同居	未婚子が同居せず、有配偶子が同居	未婚子も有配偶子も同居せず、死別子が同居	未婚子も有配偶子も死別子も同居せず、離別子が同居	不詳
年齢計	100.0	70.6	17.8	3.4	0.0	0.9	7.3
0～19歳	100.0	89.2	-	-	-	-	10.8
20～24歳	100.0	94.2	-	-	-	-	5.8
25～29歳	100.0	95.6	-	-	-	-	4.4
30～34歳	100.0	94.5	-	-	-	-	5.5
35～39歳	100.0	93.0	0.7	-	-	-	6.3
40～44歳	100.0	88.4	4.2	-	-	-	7.4
45～49歳	100.0	74.9	20.1	0.2	-	-	4.8
50～54歳	100.0	54.7	39.2	0.5	-	0.1	5.6
55～59歳	100.0	50.5	41.3	1.7	-	0.5	5.9
60～64歳	100.0	55.3	33.2	3.6	-	1.2	6.8
65～69歳	100.0	58.3	27.6	3.9	0.1	1.7	8.4
70～74歳	100.0	60.0	19.1	7.2	0.1	2.7	10.9
75～79歳	100.0	58.7	16.8	10.2	-	2.5	11.8
80～84歳	100.0	54.4	14.1	16.8	-	3.1	11.6
85歳以上	100.0	50.3	13.4	25.0	0.7	3.1	7.5

[縦%表]

男	計	18歳以上の同居子なし	未婚の子が同居	未婚子が同居せず、有配偶子が同居	未婚子も有配偶子も同居せず、死別子が同居	未婚子も有配偶子も死別子も同居せず、離別子が同居	不詳
年齢計	100.0	100.0	100.0	100.0	100.0	100.0	100.0
0～19歳	2.3	2.9	-	-	-	-	3.4
20～24歳	5.0	6.7	-	-	-	-	4.0
25～29歳	5.6	7.6	-	-	-	-	3.4
30～34歳	6.3	8.4	-	-	-	-	4.7
35～39歳	7.9	10.4	0.3	-	-	-	6.8
40～44歳	9.0	11.3	2.1	-	-	-	9.1
45～49歳	8.2	8.7	9.3	0.5	-	-	5.3
50～54歳	7.8	6.0	17.2	1.1	-	1.0	6.0
55～59歳	8.3	5.9	19.3	4.2	-	5.1	6.7
60～64歳	9.4	7.3	17.4	9.8	-	12.1	8.7
65～69歳	9.6	7.9	14.8	10.8	25.0	18.2	11.1
70～74歳	8.2	6.9	8.8	17.2	25.0	24.2	12.2
75～79歳	5.8	4.9	5.5	17.4	-	16.2	9.5
80～84歳	4.1	3.1	3.2	19.8	-	14.1	6.5
85歳以上	2.6	1.9	2.0	19.3	50.0	9.1	2.7

38. 18歳以上同居子の婚姻状態×年齢(5歳階級)×性別(続)

女	計	18歳以上の同居子なし	未婚の子が同居	未婚子が同居せず、有配偶子が同居	未婚子も有配偶子も同居せず、死別子が同居	未婚子も有配偶子も死別子も同居せず、離別子が同居	不詳
年齢計	12,059	7,900	2,405	687	34	186	847
0～19歳	305	291	-	-	-	-	14
20～24歳	557	532	-	-	-	-	25
25～29歳	621	585	-	-	-	-	36
30～34歳	689	663	3	-	-	-	23
35～39歳	911	862	12	-	-	-	37
40～44歳	994	846	101	-	-	-	47
45～49歳	919	558	316	1	-	1	43
50～54歳	919	379	478	12	-	4	46
55～59歳	900	425	390	19	-	6	60
60～64歳	1,135	623	361	50	2	30	69
65～69歳	1,203	703	267	77	-	37	119
70～74歳	1,000	566	193	77	1	27	136
75～79歳	789	410	132	118	4	35	90
80～84歳	590	270	77	149	6	27	61
85歳以上	527	187	75	184	21	19	41

[横%表]

女	計	18歳以上の同居子なし	未婚の子が同居	未婚子が同居せず、有配偶子が同居	未婚子も有配偶子も同居せず、死別子が同居	未婚子も有配偶子も死別子も同居せず、離別子が同居	不詳
年齢計	100.0	65.5	19.9	5.7	0.3	1.5	7.0
0～19歳	100.0	95.4	-	-	-	-	4.6
20～24歳	100.0	95.5	-	-	-	-	4.5
25～29歳	100.0	94.2	-	-	-	-	5.8
30～34歳	100.0	96.2	0.4	-	-	-	3.3
35～39歳	100.0	94.6	1.3	-	-	-	4.1
40～44歳	100.0	85.1	10.2	-	-	-	4.7
45～49歳	100.0	60.7	34.4	0.1	-	0.1	4.7
50～54歳	100.0	41.2	52.0	1.3	-	0.4	5.0
55～59歳	100.0	47.2	43.3	2.1	-	0.7	6.7
60～64歳	100.0	54.9	31.8	4.4	0.2	2.6	6.1
65～69歳	100.0	58.4	22.2	6.4	-	3.1	9.9
70～74歳	100.0	56.6	19.3	7.7	0.1	2.7	13.6
75～79歳	100.0	52.0	16.7	15.0	0.5	4.4	11.4
80～84歳	100.0	45.8	13.1	25.3	1.0	4.6	10.3
85歳以上	100.0	35.5	14.2	34.9	4.0	3.6	7.8

[縦%表]

女	計	18歳以上の同居子なし	未婚の子が同居	未婚子が同居せず、有配偶子が同居	未婚子も有配偶子も同居せず、死別子が同居	未婚子も有配偶子も死別子も同居せず、離別子が同居	不詳
年齢計	100.0	100.0	100.0	100.0	100.0	100.0	100.0
0～19歳	2.5	3.7	-	-	-	-	1.7
20～24歳	4.6	6.7	-	-	-	-	3.0
25～29歳	5.1	7.4	-	-	-	-	4.3
30～34歳	5.7	8.4	0.1	-	-	-	2.7
35～39歳	7.6	10.9	0.5	-	-	-	4.4
40～44歳	8.2	10.7	4.2	-	-	-	5.5
45～49歳	7.6	7.1	13.1	0.1	-	0.5	5.1
50～54歳	7.6	4.8	19.9	1.7	-	2.2	5.4
55～59歳	7.5	5.4	16.2	2.8	-	3.2	7.1
60～64歳	9.4	7.9	15.0	7.3	5.9	16.1	8.1
65～69歳	10.0	8.9	11.1	11.2	-	19.9	14.0
70～74歳	8.3	7.2	8.0	11.2	2.9	14.5	16.1
75～79歳	6.5	5.2	5.5	17.2	11.8	18.8	10.6
80～84歳	4.9	3.4	3.2	21.7	17.6	14.5	7.2
85歳以上	4.4	2.4	3.1	26.8	61.8	10.2	4.8

### 39. 最近居子の居住地×年齢(5歳階級)×性別

男女計	計	同じ敷地	となり近所	同じ 市区町村	同じ 都道府県	他の 都道府県	国外	不詳	非該当
年齢計	23,084	423	460	2,511	2,769	2,741	55	738	13,387
0～19歳	556	-	-	-	-	-	-	3	553
20～24歳	1,107	-	-	-	1	3	-	2	1,101
25～29歳	1,241	-	-	2	3	3	1	7	1,225
30～34歳	1,383	-	-	4	6	8	1	13	1,351
35～39歳	1,779	-	5	10	16	13	2	17	1,716
40～44歳	1,987	-	1	18	42	54	1	18	1,853
45～49歳	1,824	2	2	46	121	178	2	27	1,446
50～54歳	1,779	12	18	127	212	333	2	33	1,042
55～59歳	1,815	20	35	228	352	400	10	49	721
60～64歳	2,166	54	72	391	458	462	7	110	612
65～69歳	2,258	69	86	503	468	434	10	108	580
70～74歳	1,900	75	86	445	379	325	5	115	470
75～79歳	1,433	86	61	325	295	238	11	103	314
80～84歳	1,037	45	45	220	226	176	3	76	246
85歳以上	819	60	49	192	190	114	-	57	157

#### [横%表]

男女計	計	同じ敷地	となり近所	同じ 市区町村	同じ 都道府県	他の 都道府県	国外	不詳	非該当
年齢計	100.0	1.8	2.0	10.9	12.0	11.9	0.2	3.2	58.0
0～19歳	100.0	-	-	-	-	-	-	0.5	99.5
20～24歳	100.0	-	-	-	0.1	0.3	-	0.2	99.5
25～29歳	100.0	-	-	0.2	0.2	0.2	0.1	0.6	98.7
30～34歳	100.0	-	-	0.3	0.4	0.6	0.1	0.9	97.7
35～39歳	100.0	-	0.3	0.6	0.9	0.7	0.1	1.0	96.5
40～44歳	100.0	-	0.1	0.9	2.1	2.7	0.1	0.9	93.3
45～49歳	100.0	0.1	0.1	2.5	6.6	9.8	0.1	1.5	79.3
50～54歳	100.0	0.7	1.0	7.1	11.9	18.7	0.1	1.9	58.6
55～59歳	100.0	1.1	1.9	12.6	19.4	22.0	0.6	2.7	39.7
60～64歳	100.0	2.5	3.3	18.1	21.1	21.3	0.3	5.1	28.3
65～69歳	100.0	3.1	3.8	22.3	20.7	19.2	0.4	4.8	25.7
70～74歳	100.0	3.9	4.5	23.4	19.9	17.1	0.3	6.1	24.7
75～79歳	100.0	6.0	4.3	22.7	20.6	16.6	0.8	7.2	21.9
80～84歳	100.0	4.3	4.3	21.2	21.8	17.0	0.3	7.3	23.7
85歳以上	100.0	7.3	6.0	23.4	23.2	13.9	-	7.0	19.2

#### [縦%表]

男女計	計	同じ敷地	となり近所	同じ 市区町村	同じ 都道府県	他の 都道府県	国外	不詳	非該当
年齢計	100.0	100.0	100.0	100.0	100.0	100.0	100.0	100.0	100.0
0～19歳	2.4	-	-	-	-	-	-	0.4	4.1
20～24歳	4.8	-	-	-	0.0	0.1	-	0.3	8.2
25～29歳	5.4	-	-	0.1	0.1	0.1	1.8	0.9	9.2
30～34歳	6.0	-	-	0.2	0.2	0.3	1.8	1.8	10.1
35～39歳	7.7	-	1.1	0.4	0.6	0.5	3.6	2.3	12.8
40～44歳	8.6	-	0.2	0.7	1.5	2.0	1.8	2.4	13.8
45～49歳	7.9	0.5	0.4	1.8	4.4	6.5	3.6	3.7	10.8
50～54歳	7.7	2.8	3.9	5.1	7.7	12.1	3.6	4.5	7.8
55～59歳	7.9	4.7	7.6	9.1	12.7	14.6	18.2	6.6	5.4
60～64歳	9.4	12.8	15.7	15.6	16.5	16.9	12.7	14.9	4.6
65～69歳	9.8	16.3	18.7	20.0	16.9	15.8	18.2	14.6	4.3
70～74歳	8.2	17.7	18.7	17.7	13.7	11.9	9.1	15.6	3.5
75～79歳	6.2	20.3	13.3	12.9	10.7	8.7	20.0	14.0	2.3
80～84歳	4.5	10.6	9.8	8.8	8.2	6.4	5.5	10.3	1.8
85歳以上	3.5	14.2	10.7	7.6	6.9	4.2	-	7.7	1.2



### 39. 最近居子の居住地×年齢(5歳階級)×性別(続)

男	計	同じ敷地	となり近所	同じ 市区町村	同じ 都道府県	他の 都道府県	国外	不詳	非該当
年齢計	11,025	182	193	1,076	1,245	1,275	26	332	6,696
0～19歳	251	-	-	-	-	-	-	-	251
20～24歳	550	-	-	-	-	1	-	2	547
25～29歳	620	-	-	2	3	1	-	3	611
30～34歳	694	-	-	1	4	6	1	6	676
35～39歳	868	-	2	5	8	7	2	7	837
40～44歳	993	-	-	11	18	26	-	13	925
45～49歳	905	1	2	15	52	73	-	10	752
50～54歳	860	6	6	50	81	141	-	16	560
55～59歳	915	5	15	91	162	190	7	18	427
60～64歳	1,031	22	31	157	205	225	1	43	347
65～69歳	1,055	31	36	223	216	213	5	53	278
70～74歳	900	32	41	203	195	155	5	60	209
75～79歳	644	40	28	160	128	111	3	44	130
80～84歳	447	20	15	90	105	81	2	36	98
85歳以上	292	25	17	68	68	45	-	21	48

#### [横%表]

男	計	同じ敷地	となり近所	同じ 市区町村	同じ 都道府県	他の 都道府県	国外	不詳	非該当
年齢計	100.0	1.7	1.8	9.8	11.3	11.6	0.2	3.0	60.7
0～19歳	100.0	-	-	-	-	-	-	-	100.0
20～24歳	100.0	-	-	-	-	0.2	-	0.4	99.5
25～29歳	100.0	-	-	0.3	0.5	0.2	-	0.5	98.5
30～34歳	100.0	-	-	0.1	0.6	0.9	0.1	0.9	97.4
35～39歳	100.0	-	0.2	0.6	0.9	0.8	0.2	0.8	96.4
40～44歳	100.0	-	-	1.1	1.8	2.6	-	1.3	93.2
45～49歳	100.0	0.1	0.2	1.7	5.7	8.1	-	1.1	83.1
50～54歳	100.0	0.7	0.7	5.8	9.4	16.4	-	1.9	65.1
55～59歳	100.0	0.5	1.6	9.9	17.7	20.8	0.8	2.0	46.7
60～64歳	100.0	2.1	3.0	15.2	19.9	21.8	0.1	4.2	33.7
65～69歳	100.0	2.9	3.4	21.1	20.5	20.2	0.5	5.0	26.4
70～74歳	100.0	3.6	4.6	22.6	21.7	17.2	0.6	6.7	23.2
75～79歳	100.0	6.2	4.3	24.8	19.9	17.2	0.5	6.8	20.2
80～84歳	100.0	4.5	3.4	20.1	23.5	18.1	0.4	8.1	21.9
85歳以上	100.0	8.6	5.8	23.3	23.3	15.4	-	7.2	16.4

#### [縦%表]

男	計	同じ敷地	となり近所	同じ 市区町村	同じ 都道府県	他の 都道府県	国外	不詳	非該当
年齢計	100.0	100.0	100.0	100.0	100.0	100.0	100.0	100.0	100.0
0～19歳	2.3	-	-	-	-	-	-	-	3.7
20～24歳	5.0	-	-	-	-	0.1	-	0.6	8.2
25～29歳	5.6	-	-	0.2	0.2	0.1	-	0.9	9.1
30～34歳	6.3	-	-	0.1	0.3	0.5	3.8	1.8	10.1
35～39歳	7.9	-	1.0	0.5	0.6	0.5	7.7	2.1	12.5
40～44歳	9.0	-	-	1.0	1.4	2.0	-	3.9	13.8
45～49歳	8.2	0.5	1.0	1.4	4.2	5.7	-	3.0	11.2
50～54歳	7.8	3.3	3.1	4.6	6.5	11.1	-	4.8	8.4
55～59歳	8.3	2.7	7.8	8.5	13.0	14.9	26.9	5.4	6.4
60～64歳	9.4	12.1	16.1	14.6	16.5	17.6	3.8	13.0	5.2
65～69歳	9.6	17.0	18.7	20.7	17.3	16.7	19.2	16.0	4.2
70～74歳	8.2	17.6	21.2	18.9	15.7	12.2	19.2	18.1	3.1
75～79歳	5.8	22.0	14.5	14.9	10.3	8.7	11.5	13.3	1.9
80～84歳	4.1	11.0	7.8	8.4	8.4	6.4	7.7	10.8	1.5
85歳以上	2.6	13.7	8.8	6.3	5.5	3.5	-	6.3	0.7

39. 最近居子の居住地×年齢(5歳階級)×性別(続)

女	計	同じ敷地	となり近所	同じ 市区町村	同じ 都道府県	他の 都道府県	国外	不詳	非該当
年齢計	12,059	241	267	1,435	1,524	1,466	29	406	6,691
0～19歳	305	-	-	-	-	-	-	3	302
20～24歳	557	-	-	-	1	2	-	-	554
25～29歳	621	-	-	-	-	2	1	4	614
30～34歳	689	-	-	3	2	2	-	7	675
35～39歳	911	-	3	5	8	6	-	10	879
40～44歳	994	-	1	7	24	28	1	5	928
45～49歳	919	1	-	31	69	105	2	17	694
50～54歳	919	6	12	77	131	192	2	17	482
55～59歳	900	15	20	137	190	210	3	31	294
60～64歳	1,135	32	41	234	253	237	6	67	265
65～69歳	1,203	38	50	280	252	221	5	55	302
70～74歳	1,000	43	45	242	184	170	-	55	261
75～79歳	789	46	33	165	167	127	8	59	184
80～84歳	590	25	30	130	121	95	1	40	148
85歳以上	527	35	32	124	122	69	-	36	109

[横%表]

女	計	同じ敷地	となり近所	同じ 市区町村	同じ 都道府県	他の 都道府県	国外	不詳	非該当
年齢計	100.0	2.0	2.2	11.9	12.6	12.2	0.2	3.4	55.5
0～19歳	100.0	-	-	-	-	-	-	1.0	99.0
20～24歳	100.0	-	-	-	0.2	0.4	-	-	99.5
25～29歳	100.0	-	-	-	-	0.3	0.2	0.6	98.9
30～34歳	100.0	-	-	0.4	0.3	0.3	-	1.0	98.0
35～39歳	100.0	-	0.3	0.5	0.9	0.7	-	1.1	96.5
40～44歳	100.0	-	0.1	0.7	2.4	2.8	0.1	0.5	93.4
45～49歳	100.0	0.1	-	3.4	7.5	11.4	0.2	1.8	75.5
50～54歳	100.0	0.7	1.3	8.4	14.3	20.9	0.2	1.8	52.4
55～59歳	100.0	1.7	2.2	15.2	21.1	23.3	0.3	3.4	32.7
60～64歳	100.0	2.8	3.6	20.6	22.3	20.9	0.5	5.9	23.3
65～69歳	100.0	3.2	4.2	23.3	20.9	18.4	0.4	4.6	25.1
70～74歳	100.0	4.3	4.5	24.2	18.4	17.0	-	5.5	26.1
75～79歳	100.0	5.8	4.2	20.9	21.2	16.1	1.0	7.5	23.3
80～84歳	100.0	4.2	5.1	22.0	20.5	16.1	0.2	6.8	25.1
85歳以上	100.0	6.6	6.1	23.5	23.1	13.1	-	6.8	20.7

[縦%表]

女	計	同じ敷地	となり近所	同じ 市区町村	同じ 都道府県	他の 都道府県	国外	不詳	非該当
年齢計	100.0	100.0	100.0	100.0	100.0	100.0	100.0	100.0	100.0
0～19歳	2.5	-	-	-	-	-	-	0.7	4.5
20～24歳	4.6	-	-	-	0.1	0.1	-	-	8.3
25～29歳	5.1	-	-	-	-	0.1	3.4	1.0	9.2
30～34歳	5.7	-	-	0.2	0.1	0.1	-	1.7	10.1
35～39歳	7.6	-	1.1	0.3	0.5	0.4	-	2.5	13.1
40～44歳	8.2	-	0.4	0.5	1.6	1.9	3.4	1.2	13.9
45～49歳	7.6	0.4	-	2.2	4.5	7.2	6.9	4.2	10.4
50～54歳	7.6	2.5	4.5	5.4	8.6	13.1	6.9	4.2	7.2
55～59歳	7.5	6.2	7.5	9.5	12.5	14.3	10.3	7.6	4.4
60～64歳	9.4	13.3	15.4	16.3	16.6	16.2	20.7	16.5	4.0
65～69歳	10.0	15.8	18.7	19.5	16.5	15.1	17.2	13.5	4.5
70～74歳	8.3	17.8	16.9	16.9	12.1	11.6	-	13.5	3.9
75～79歳	6.5	19.1	12.4	11.5	11.0	8.7	27.6	14.5	2.7
80～84歳	4.9	10.4	11.2	9.1	7.9	6.5	3.4	9.9	2.2
85歳以上	4.4	14.5	12.0	8.6	8.0	4.7	-	8.9	1.6

40. 子の離家段階×年齢(5歳階級)×性別

男女計	計	生存子なし	全子同居	一部同居	全子別居, 5年以内に 別居した子あり	全子別居, 5年以内に 別居した子なし	不詳
年齢計	23,084	6,116	5,889	4,147	1,195	4,368	1,369
0～19歳	556	508	4	-	-	3	41
20～24歳	1,107	990	54	-	2	4	57
25～29歳	1,241	931	231	3	1	12	63
30～34歳	1,383	664	628	6	7	20	58
35～39歳	1,779	597	1,030	26	11	27	88
40～44歳	1,987	567	1,175	59	25	50	111
45～49歳	1,824	443	938	242	64	72	65
50～54歳	1,779	319	652	446	162	129	71
55～59歳	1,815	294	358	563	226	308	66
60～64歳	2,166	271	242	647	287	621	98
65～69歳	2,258	215	198	580	221	881	163
70～74歳	1,900	138	143	463	108	861	187
75～79歳	1,433	78	89	407	51	661	147
80～84歳	1,037	71	74	349	18	425	100
85歳以上	819	30	73	356	12	294	54

[横%表]

男女計	計	生存子なし	全子同居	一部同居	全子別居, 5年以内に 別居した子あり	全子別居, 5年以内に 別居した子なし	不詳
年齢計	100.0	26.5	25.5	18.0	5.2	18.9	5.9
0～19歳	100.0	91.4	0.7	-	-	0.5	7.4
20～24歳	100.0	89.4	4.9	-	0.2	0.4	5.1
25～29歳	100.0	75.0	18.6	0.2	0.1	1.0	5.1
30～34歳	100.0	48.0	45.4	0.4	0.5	1.4	4.2
35～39歳	100.0	33.6	57.9	1.5	0.6	1.5	4.9
40～44歳	100.0	28.5	59.1	3.0	1.3	2.5	5.6
45～49歳	100.0	24.3	51.4	13.3	3.5	3.9	3.6
50～54歳	100.0	17.9	36.6	25.1	9.1	7.3	4.0
55～59歳	100.0	16.2	19.7	31.0	12.5	17.0	3.6
60～64歳	100.0	12.5	11.2	29.9	13.3	28.7	4.5
65～69歳	100.0	9.5	8.8	25.7	9.8	39.0	7.2
70～74歳	100.0	7.3	7.5	24.4	5.7	45.3	9.8
75～79歳	100.0	5.4	6.2	28.4	3.6	46.1	10.3
80～84歳	100.0	6.8	7.1	33.7	1.7	41.0	9.6
85歳以上	100.0	3.7	8.9	43.5	1.5	35.9	6.6

[縦%表]

男女計	計	生存子なし	全子同居	一部同居	全子別居, 5年以内に 別居した子あり	全子別居, 5年以内に 別居した子なし	不詳
年齢計	100.0	100.0	100.0	100.0	100.0	100.0	100.0
0～19歳	2.4	8.3	0.1	-	-	0.1	3.0
20～24歳	4.8	16.2	0.9	-	0.2	0.1	4.2
25～29歳	5.4	15.2	3.9	0.1	0.1	0.3	4.6
30～34歳	6.0	10.9	10.7	0.1	0.6	0.5	4.2
35～39歳	7.7	9.8	17.5	0.6	0.9	0.6	6.4
40～44歳	8.6	9.3	20.0	1.4	2.1	1.1	8.1
45～49歳	7.9	7.2	15.9	5.8	5.4	1.6	4.7
50～54歳	7.7	5.2	11.1	10.8	13.6	3.0	5.2
55～59歳	7.9	4.8	6.1	13.6	18.9	7.1	4.8
60～64歳	9.4	4.4	4.1	15.6	24.0	14.2	7.2
65～69歳	9.8	3.5	3.4	14.0	18.5	20.2	11.9
70～74歳	8.2	2.3	2.4	11.2	9.0	19.7	13.7
75～79歳	6.2	1.3	1.5	9.8	4.3	15.1	10.7
80～84歳	4.5	1.2	1.3	8.4	1.5	9.7	7.3
85歳以上	3.5	0.5	1.2	8.6	1.0	6.7	3.9

40. 子の離家段階×年齢(5歳階級)×性別(続)

男	計	生存子なし	全子同居	一部同居	全子別居, 5年以内に 別居した子あり	全子別居, 5年以内に 別居した子なし	不詳
年齢計	11,025	3,263	2,748	1,730	584	2,023	677
0～19歳	251	223	1	-	-	-	27
20～24歳	550	493	22	-	1	2	32
25～29歳	620	493	91	2	1	6	27
30～34歳	694	358	281	2	6	10	37
35～39歳	868	338	445	8	8	16	53
40～44歳	993	321	534	18	19	31	70
45～49歳	905	264	454	88	28	37	34
50～54歳	860	191	329	170	67	63	40
55～59歳	915	181	209	255	100	135	35
60～64歳	1,031	165	132	293	131	261	49
65～69歳	1,055	109	98	276	125	378	69
70～74歳	900	64	68	218	54	421	75
75～79歳	644	32	32	167	29	318	66
80～84歳	447	24	28	130	10	209	46
85歳以上	292	7	24	103	5	136	17

[横%表]

男	計	生存子なし	全子同居	一部同居	全子別居, 5年以内に 別居した子あり	全子別居, 5年以内に 別居した子なし	不詳
年齢計	100.0	29.6	24.9	15.7	5.3	18.3	6.1
0～19歳	100.0	88.8	0.4	-	-	-	10.8
20～24歳	100.0	89.6	4.0	-	0.2	0.4	5.8
25～29歳	100.0	79.5	14.7	0.3	0.2	1.0	4.4
30～34歳	100.0	51.6	40.5	0.3	0.9	1.4	5.3
35～39歳	100.0	38.9	51.3	0.9	0.9	1.8	6.1
40～44歳	100.0	32.3	53.8	1.8	1.9	3.1	7.0
45～49歳	100.0	29.2	50.2	9.7	3.1	4.1	3.8
50～54歳	100.0	22.2	38.3	19.8	7.8	7.3	4.7
55～59歳	100.0	19.8	22.8	27.9	10.9	14.8	3.8
60～64歳	100.0	16.0	12.8	28.4	12.7	25.3	4.8
65～69歳	100.0	10.3	9.3	26.2	11.8	35.8	6.5
70～74歳	100.0	7.1	7.6	24.2	6.0	46.8	8.3
75～79歳	100.0	5.0	5.0	25.9	4.5	49.4	10.2
80～84歳	100.0	5.4	6.3	29.1	2.2	46.8	10.3
85歳以上	100.0	2.4	8.2	35.3	1.7	46.6	5.8

[縦%表]

男	計	生存子なし	全子同居	一部同居	全子別居, 5年以内に 別居した子あり	全子別居, 5年以内に 別居した子なし	不詳
年齢計	100.0	100.0	100.0	100.0	100.0	100.0	100.0
0～19歳	2.3	6.8	0.0	-	-	-	4.0
20～24歳	5.0	15.1	0.8	-	0.2	0.1	4.7
25～29歳	5.6	15.1	3.3	0.1	0.2	0.3	4.0
30～34歳	6.3	11.0	10.2	0.1	1.0	0.5	5.5
35～39歳	7.9	10.4	16.2	0.5	1.4	0.8	7.8
40～44歳	9.0	9.8	19.4	1.0	3.3	1.5	10.3
45～49歳	8.2	8.1	16.5	5.1	4.8	1.8	5.0
50～54歳	7.8	5.9	12.0	9.8	11.5	3.1	5.9
55～59歳	8.3	5.5	7.6	14.7	17.1	6.7	5.2
60～64歳	9.4	5.1	4.8	16.9	22.4	12.9	7.2
65～69歳	9.6	3.3	3.6	16.0	21.4	18.7	10.2
70～74歳	8.2	2.0	2.5	12.6	9.2	20.8	11.1
75～79歳	5.8	1.0	1.2	9.7	5.0	15.7	9.7
80～84歳	4.1	0.7	1.0	7.5	1.7	10.3	6.8
85歳以上	2.6	0.2	0.9	6.0	0.9	6.7	2.5

40. 子の離家段階×年齢(5歳階級)×性別(続)

女	計	生存子なし	全子同居	一部同居	全子別居, 5年以内に 別居した子あり	全子別居, 5年以内に 別居した子なし	不詳
年齢計	12,059	2,853	3,141	2,417	611	2,345	692
0～19歳	305	285	3	-	-	3	14
20～24歳	557	497	32	-	1	2	25
25～29歳	621	438	140	1	-	6	36
30～34歳	689	306	347	4	1	10	21
35～39歳	911	259	585	18	3	11	35
40～44歳	994	246	641	41	6	19	41
45～49歳	919	179	484	154	36	35	31
50～54歳	919	128	323	276	95	66	31
55～59歳	900	113	149	308	126	173	31
60～64歳	1,135	106	110	354	156	360	49
65～69歳	1,203	106	100	304	96	503	94
70～74歳	1,000	74	75	245	54	440	112
75～79歳	789	46	57	240	22	343	81
80～84歳	590	47	46	219	8	216	54
85歳以上	527	23	49	253	7	158	37

[横%表]

女	計	生存子なし	全子同居	一部同居	全子別居, 5年以内に 別居した子あり	全子別居, 5年以内に 別居した子なし	不詳
年齢計	100.0	23.7	26.0	20.0	5.1	19.4	5.7
0～19歳	100.0	93.4	1.0	-	-	1.0	4.6
20～24歳	100.0	89.2	5.7	-	0.2	0.4	4.5
25～29歳	100.0	70.5	22.5	0.2	-	1.0	5.8
30～34歳	100.0	44.4	50.4	0.6	0.1	1.5	3.0
35～39歳	100.0	28.4	64.2	2.0	0.3	1.2	3.8
40～44歳	100.0	24.7	64.5	4.1	0.6	1.9	4.1
45～49歳	100.0	19.5	52.7	16.8	3.9	3.8	3.4
50～54歳	100.0	13.9	35.1	30.0	10.3	7.2	3.4
55～59歳	100.0	12.6	16.6	34.2	14.0	19.2	3.4
60～64歳	100.0	9.3	9.7	31.2	13.7	31.7	4.3
65～69歳	100.0	8.8	8.3	25.3	8.0	41.8	7.8
70～74歳	100.0	7.4	7.5	24.5	5.4	44.0	11.2
75～79歳	100.0	5.8	7.2	30.4	2.8	43.5	10.3
80～84歳	100.0	8.0	7.8	37.1	1.4	36.6	9.2
85歳以上	100.0	4.4	9.3	48.0	1.3	30.0	7.0

[縦%表]

女	計	生存子なし	全子同居	一部同居	全子別居, 5年以内に 別居した子あり	全子別居, 5年以内に 別居した子なし	不詳
年齢計	100.0	100.0	100.0	100.0	100.0	100.0	100.0
0～19歳	2.5	10.0	0.1	-	-	0.1	2.0
20～24歳	4.6	17.4	1.0	-	0.2	0.1	3.6
25～29歳	5.1	15.4	4.5	0.0	-	0.3	5.2
30～34歳	5.7	10.7	11.0	0.2	0.2	0.4	3.0
35～39歳	7.6	9.1	18.6	0.7	0.5	0.5	5.1
40～44歳	8.2	8.6	20.4	1.7	1.0	0.8	5.9
45～49歳	7.6	6.3	15.4	6.4	5.9	1.5	4.5
50～54歳	7.6	4.5	10.3	11.4	15.5	2.8	4.5
55～59歳	7.5	4.0	4.7	12.7	20.6	7.4	4.5
60～64歳	9.4	3.7	3.5	14.6	25.5	15.4	7.1
65～69歳	10.0	3.7	3.2	12.6	15.7	21.4	13.6
70～74歳	8.3	2.6	2.4	10.1	8.8	18.8	16.2
75～79歳	6.5	1.6	1.8	9.9	3.6	14.6	11.7
80～84歳	4.9	1.6	1.5	9.1	1.3	9.2	7.8
85歳以上	4.4	0.8	1.6	10.5	1.1	6.7	5.3

41. 生存兄弟姉妹数×年齢(5歳階級)×性別

男女計	計	0人	1人	2人	3人	4人	5人	6人	7人	8人	9人	10人	11人	不詳
年齢計	23,084	2,584	8,673	6,566	2,725	1,349	686	327	112	41	11	5	1	4
0～19歳	556	67	281	181	20	6	1	-	-	-	-	-	-	-
20～24歳	1,107	108	555	353	63	17	2	5	3	-	1	-	-	-
25～29歳	1,241	106	610	432	77	11	3	-	1	1	-	-	-	-
30～34歳	1,383	112	708	468	76	11	5	3	-	-	-	-	-	-
35～39歳	1,779	158	968	526	92	18	10	4	2	1	-	-	-	-
40～44歳	1,987	200	1,104	528	115	20	12	4	2	-	1	-	-	1
45～49歳	1,824	167	952	530	116	33	11	5	4	2	-	2	-	2
50～54歳	1,779	180	889	510	124	46	17	5	3	1	2	1	-	1
55～59歳	1,815	170	695	609	204	76	37	12	6	3	1	1	1	-
60～64歳	2,166	176	571	704	395	155	95	46	17	6	1	-	-	-
65～69歳	2,258	235	441	634	479	257	122	66	16	7	1	-	-	-
70～74歳	1,900	217	287	433	415	313	150	65	15	4	-	1	-	-
75～79歳	1,433	208	213	318	281	212	111	57	27	4	2	-	-	-
80～84歳	1,037	195	195	205	193	114	75	35	13	10	2	-	-	-
85歳以上	819	285	204	135	75	60	35	20	3	2	-	-	-	-

[横%表]

男女計	計	0人	1人	2人	3人	4人	5人	6人	7人	8人	9人	10人	11人	不詳
年齢計	100.0	11.2	37.6	28.4	11.8	5.8	3.0	1.4	0.5	0.2	0.0	0.0	0.0	0.0
0～19歳	100.0	12.1	50.5	32.6	3.6	1.1	0.2	-	-	-	-	-	-	-
20～24歳	100.0	9.8	50.1	31.9	5.7	1.5	0.2	0.5	0.3	-	0.1	-	-	-
25～29歳	100.0	8.5	49.2	34.8	6.2	0.9	0.2	-	0.1	0.1	-	-	-	-
30～34歳	100.0	8.1	51.2	33.8	5.5	0.8	0.4	0.2	-	-	-	-	-	-
35～39歳	100.0	8.9	54.4	29.6	5.2	1.0	0.6	0.2	0.1	0.1	-	-	-	-
40～44歳	100.0	10.1	55.6	26.6	5.8	1.0	0.6	0.2	0.1	-	0.1	-	-	0.1
45～49歳	100.0	9.2	52.2	29.1	6.4	1.8	0.6	0.3	0.2	0.1	-	0.1	-	0.1
50～54歳	100.0	10.1	50.0	28.7	7.0	2.6	1.0	0.3	0.2	0.1	0.1	0.1	-	0.1
55～59歳	100.0	9.4	38.3	33.6	11.2	4.2	2.0	0.7	0.3	0.2	0.1	0.1	0.1	-
60～64歳	100.0	8.1	26.4	32.5	18.2	7.2	4.4	2.1	0.8	0.3	0.0	-	-	-
65～69歳	100.0	10.4	19.5	28.1	21.2	11.4	5.4	2.9	0.7	0.3	0.0	-	-	-
70～74歳	100.0	11.4	15.1	22.8	21.8	16.5	7.9	3.4	0.8	0.2	-	0.1	-	-
75～79歳	100.0	14.5	14.9	22.2	19.6	14.8	7.7	4.0	1.9	0.3	0.1	-	-	-
80～84歳	100.0	18.8	18.8	19.8	18.6	11.0	7.2	3.4	1.3	1.0	0.2	-	-	-
85歳以上	100.0	34.8	24.9	16.5	9.2	7.3	4.3	2.4	0.4	0.2	-	-	-	-

[縦%表]

男女計	計	0人	1人	2人	3人	4人	5人	6人	7人	8人	9人	10人	11人	不詳
年齢計	100.0	100.0	100.0	100.0	100.0	100.0	100.0	100.0	100.0	100.0	100.0	100.0	100.0	100.0
0～19歳	2.4	2.6	3.2	2.8	0.7	0.4	0.1	-	-	-	-	-	-	-
20～24歳	4.8	4.2	6.4	5.4	2.3	1.3	0.3	1.5	2.7	-	9.1	-	-	-
25～29歳	5.4	4.1	7.0	6.6	2.8	0.8	0.4	-	0.9	2.4	-	-	-	-
30～34歳	6.0	4.3	8.2	7.1	2.8	0.8	0.7	0.9	-	-	-	-	-	-
35～39歳	7.7	6.1	11.2	8.0	3.4	1.3	1.5	1.2	1.8	2.4	-	-	-	-
40～44歳	8.6	7.7	12.7	8.0	4.2	1.5	1.7	1.2	1.8	-	9.1	-	-	25.0
45～49歳	7.9	6.5	11.0	8.1	4.3	2.4	1.6	1.5	3.6	4.9	-	40.0	-	50.0
50～54歳	7.7	7.0	10.3	7.8	4.6	3.4	2.5	1.5	2.7	2.4	18.2	20.0	-	25.0
55～59歳	7.9	6.6	8.0	9.3	7.5	5.6	5.4	3.7	5.4	7.3	9.1	20.0	100.0	-
60～64歳	9.4	6.8	6.6	10.7	14.5	11.5	13.8	14.1	15.2	14.6	9.1	-	-	-
65～69歳	9.8	9.1	5.1	9.7	17.6	19.1	17.8	20.2	14.3	17.1	9.1	-	-	-
70～74歳	8.2	8.4	3.3	6.6	15.2	23.2	21.9	19.9	13.4	9.8	-	20.0	-	-
75～79歳	6.2	8.0	2.5	4.8	10.3	15.7	16.2	17.4	24.1	9.8	18.2	-	-	-
80～84歳	4.5	7.5	2.2	3.1	7.1	8.5	10.9	10.7	11.6	24.4	18.2	-	-	-
85歳以上	3.5	11.0	2.4	2.1	2.8	4.4	5.1	6.1	2.7	4.9	-	-	-	-

41. 生存兄弟姉妹数×年齢(5歳階級)×性別(続)

男	計	0人	1人	2人	3人	4人	5人	6人	7人	8人	9人	10人	11人	不詳
年齢計	11,025	1,159	4,265	3,140	1,298	638	311	137	48	17	8	2	-	2
0～19歳	251	29	150	58	9	4	1	-	-	-	-	-	-	-
20～24歳	550	50	289	164	32	11	-	3	-	-	1	-	-	-
25～29歳	620	55	299	214	44	5	1	-	1	1	-	-	-	-
30～34歳	694	49	352	256	30	5	-	2	-	-	-	-	-	-
35～39歳	868	76	462	269	47	8	4	2	-	-	-	-	-	-
40～44歳	993	104	554	260	58	9	4	2	-	-	1	-	-	1
45～49歳	905	76	482	265	54	16	3	2	3	2	-	1	-	1
50～54歳	860	96	441	223	68	22	7	1	1	-	-	1	-	-
55～59歳	915	82	353	313	102	36	19	6	2	1	1	-	-	-
60～64歳	1,031	75	272	343	202	68	41	17	7	5	1	-	-	-
65～69歳	1,055	107	211	302	209	123	65	27	8	2	1	-	-	-
70～74歳	900	91	146	212	197	137	76	31	8	2	-	-	-	-
75～79歳	644	82	110	129	126	106	47	27	14	1	2	-	-	-
80～84歳	447	91	79	81	88	61	30	10	3	3	1	-	-	-
85歳以上	292	96	65	51	32	27	13	7	1	-	-	-	-	-

[横%表]

男	計	0人	1人	2人	3人	4人	5人	6人	7人	8人	9人	10人	11人	不詳
年齢計	100.0	10.5	38.7	28.5	11.8	5.8	2.8	1.2	0.4	0.2	0.1	0.0	-	0.0
0～19歳	100.0	11.6	59.8	23.1	3.6	1.6	0.4	-	-	-	-	-	-	-
20～24歳	100.0	9.1	52.5	29.8	5.8	2.0	-	0.5	-	-	0.2	-	-	-
25～29歳	100.0	8.9	48.2	34.5	7.1	0.8	0.2	-	0.2	0.2	-	-	-	-
30～34歳	100.0	7.1	50.7	36.9	4.3	0.7	-	0.3	-	-	-	-	-	-
35～39歳	100.0	8.8	53.2	31.0	5.4	0.9	0.5	0.2	-	-	-	-	-	-
40～44歳	100.0	10.5	55.8	26.2	5.8	0.9	0.4	0.2	-	-	0.1	-	-	0.1
45～49歳	100.0	8.4	53.3	29.3	6.0	1.8	0.3	0.2	0.3	0.2	-	0.1	-	0.1
50～54歳	100.0	11.2	51.3	25.9	7.9	2.6	0.8	0.1	0.1	-	-	0.1	-	-
55～59歳	100.0	9.0	38.6	34.2	11.1	3.9	2.1	0.7	0.2	0.1	0.1	-	-	-
60～64歳	100.0	7.3	26.4	33.3	19.6	6.6	4.0	1.6	0.7	0.5	0.1	-	-	-
65～69歳	100.0	10.1	20.0	28.6	19.8	11.7	6.2	2.6	0.8	0.2	0.1	-	-	-
70～74歳	100.0	10.1	16.2	23.6	21.9	15.2	8.4	3.4	0.9	0.2	-	-	-	-
75～79歳	100.0	12.7	17.1	20.0	19.6	16.5	7.3	4.2	2.2	0.2	0.3	-	-	-
80～84歳	100.0	20.4	17.7	18.1	19.7	13.6	6.7	2.2	0.7	0.7	0.2	-	-	-
85歳以上	100.0	32.9	22.3	17.5	11.0	9.2	4.5	2.4	0.3	-	-	-	-	-

[縦%表]

男	計	0人	1人	2人	3人	4人	5人	6人	7人	8人	9人	10人	11人	不詳
年齢計	100.0	100.0	100.0	100.0	100.0	100.0	100.0	100.0	100.0	100.0	100.0	100.0	-	100.0
0～19歳	2.3	2.5	3.5	1.8	0.7	0.6	0.3	-	-	-	-	-	-	-
20～24歳	5.0	4.3	6.8	5.2	2.5	1.7	-	2.2	-	-	12.5	-	-	-
25～29歳	5.6	4.7	7.0	6.8	3.4	0.8	0.3	-	2.1	5.9	-	-	-	-
30～34歳	6.3	4.2	8.3	8.2	2.3	0.8	-	1.5	-	-	-	-	-	-
35～39歳	7.9	6.6	10.8	8.6	3.6	1.3	1.3	1.5	-	-	-	-	-	-
40～44歳	9.0	9.0	13.0	8.3	4.5	1.4	1.3	1.5	-	-	12.5	-	-	50.0
45～49歳	8.2	6.6	11.3	8.4	4.2	2.5	1.0	1.5	6.3	11.8	-	50.0	-	50.0
50～54歳	7.8	8.3	10.3	7.1	5.2	3.4	2.3	0.7	2.1	-	-	50.0	-	-
55～59歳	8.3	7.1	8.3	10.0	7.9	5.6	6.1	4.4	4.2	5.9	12.5	-	-	-
60～64歳	9.4	6.5	6.4	10.9	15.6	10.7	13.2	12.4	14.6	29.4	12.5	-	-	-
65～69歳	9.6	9.2	4.9	9.6	16.1	19.3	20.9	19.7	16.7	11.8	12.5	-	-	-
70～74歳	8.2	7.9	3.4	6.8	15.2	21.5	24.4	22.6	16.7	11.8	-	-	-	-
75～79歳	5.8	7.1	2.6	4.1	9.7	16.6	15.1	19.7	29.2	5.9	25.0	-	-	-
80～84歳	4.1	7.9	1.9	2.6	6.8	9.6	9.6	7.3	6.3	17.6	12.5	-	-	-
85歳以上	2.6	8.3	1.5	1.6	2.5	4.2	4.2	5.1	2.1	-	-	-	-	-

41. 生存兄弟姉妹数×年齢(5歳階級)×性別(続)

女	計	0人	1人	2人	3人	4人	5人	6人	7人	8人	9人	10人	11人	不詳
年齢計	12,059	1,425	4,408	3,426	1,427	711	375	190	64	24	3	3	1	2
0～19歳	305	38	131	123	11	2	-	-	-	-	-	-	-	-
20～24歳	557	58	266	189	31	6	2	2	3	-	-	-	-	-
25～29歳	621	51	311	218	33	6	2	-	-	-	-	-	-	-
30～34歳	689	63	356	212	46	6	5	1	-	-	-	-	-	-
35～39歳	911	82	506	257	45	10	6	2	2	1	-	-	-	-
40～44歳	994	96	550	268	57	11	8	2	2	-	-	-	-	-
45～49歳	919	91	470	265	62	17	8	3	1	-	-	1	-	1
50～54歳	919	84	448	287	56	24	10	4	2	1	2	-	-	1
55～59歳	900	88	342	296	102	40	18	6	4	2	-	1	1	-
60～64歳	1,135	101	299	361	193	87	54	29	10	1	-	-	-	-
65～69歳	1,203	128	230	332	270	134	57	39	8	5	-	-	-	-
70～74歳	1,000	126	141	221	218	176	74	34	7	2	-	1	-	-
75～79歳	789	126	103	189	155	106	64	30	13	3	-	-	-	-
80～84歳	590	104	116	124	105	53	45	25	10	7	1	-	-	-
85歳以上	527	189	139	84	43	33	22	13	2	2	-	-	-	-

[横%表]

女	計	0人	1人	2人	3人	4人	5人	6人	7人	8人	9人	10人	11人	不詳
年齢計	100.0	11.8	36.6	28.4	11.8	5.9	3.1	1.6	0.5	0.2	0.0	0.0	0.0	0.0
0～19歳	100.0	12.5	43.0	40.3	3.6	0.7	-	-	-	-	-	-	-	-
20～24歳	100.0	10.4	47.8	33.9	5.6	1.1	0.4	0.4	0.5	-	-	-	-	-
25～29歳	100.0	8.2	50.1	35.1	5.3	1.0	0.3	-	-	-	-	-	-	-
30～34歳	100.0	9.1	51.7	30.8	6.7	0.9	0.7	0.1	-	-	-	-	-	-
35～39歳	100.0	9.0	55.5	28.2	4.9	1.1	0.7	0.2	0.2	0.1	-	-	-	-
40～44歳	100.0	9.7	55.3	27.0	5.7	1.1	0.8	0.2	0.2	-	-	-	-	-
45～49歳	100.0	9.9	51.1	28.8	6.7	1.8	0.9	0.3	0.1	-	-	0.1	-	0.1
50～54歳	100.0	9.1	48.7	31.2	6.1	2.6	1.1	0.4	0.2	0.1	0.2	-	-	0.1
55～59歳	100.0	9.8	38.0	32.9	11.3	4.4	2.0	0.7	0.4	0.2	-	0.1	0.1	-
60～64歳	100.0	8.9	26.3	31.8	17.0	7.7	4.8	2.6	0.9	0.1	-	-	-	-
65～69歳	100.0	10.6	19.1	27.6	22.4	11.1	4.7	3.2	0.7	0.4	-	-	-	-
70～74歳	100.0	12.6	14.1	22.1	21.8	17.6	7.4	3.4	0.7	0.2	-	0.1	-	-
75～79歳	100.0	16.0	13.1	24.0	19.6	13.4	8.1	3.8	1.6	0.4	-	-	-	-
80～84歳	100.0	17.6	19.7	21.0	17.8	9.0	7.6	4.2	1.7	1.2	0.2	-	-	-
85歳以上	100.0	35.9	26.4	15.9	8.2	6.3	4.2	2.5	0.4	0.4	-	-	-	-

[縦%表]

女	計	0人	1人	2人	3人	4人	5人	6人	7人	8人	9人	10人	11人	不詳
年齢計	100.0	100.0	100.0	100.0	100.0	100.0	100.0	100.0	100.0	100.0	100.0	100.0	100.0	100.0
0～19歳	2.5	2.7	3.0	3.6	0.8	0.3	-	-	-	-	-	-	-	-
20～24歳	4.6	4.1	6.0	5.5	2.2	0.8	0.5	1.1	4.7	-	-	-	-	-
25～29歳	5.1	3.6	7.1	6.4	2.3	0.8	0.5	-	-	-	-	-	-	-
30～34歳	5.7	4.4	8.1	6.2	3.2	0.8	1.3	0.5	-	-	-	-	-	-
35～39歳	7.6	5.8	11.5	7.5	3.2	1.4	1.6	1.1	3.1	4.2	-	-	-	-
40～44歳	8.2	6.7	12.5	7.8	4.0	1.5	2.1	1.1	3.1	-	-	-	-	-
45～49歳	7.6	6.4	10.7	7.7	4.3	2.4	2.1	1.6	1.6	-	-	33.3	-	50.0
50～54歳	7.6	5.9	10.2	8.4	3.9	3.4	2.7	2.1	3.1	4.2	66.7	-	-	50.0
55～59歳	7.5	6.2	7.8	8.6	7.1	5.6	4.8	3.2	6.3	8.3	-	33.3	100.0	-
60～64歳	9.4	7.1	6.8	10.5	13.5	12.2	14.4	15.3	15.6	4.2	-	-	-	-
65～69歳	10.0	9.0	5.2	9.7	18.9	18.8	15.2	20.5	12.5	20.8	-	-	-	-
70～74歳	8.3	8.8	3.2	6.5	15.3	24.8	19.7	17.9	10.9	8.3	-	33.3	-	-
75～79歳	6.5	8.8	2.3	5.5	10.9	14.9	17.1	15.8	20.3	12.5	-	-	-	-
80～84歳	4.9	7.3	2.6	3.6	7.4	7.5	12.0	13.2	15.6	29.2	33.3	-	-	-
85歳以上	4.4	13.3	3.2	2.5	3.0	4.6	5.9	6.8	3.1	8.3	-	-	-	-



## 42. 兄弟姉妹構成×年齢(5歳階級)

男女計	計	長男	次男以下	姉妹のみの 長女	姉妹のみの 次女以下	男兄弟がいる 長女	男兄弟がいる 次女以下	不詳
年齢計	23,084	7,312	3,670	2,867	1,938	4,868	2,292	137
0～19歳	556	185	66	85	56	130	32	2
20～24歳	1,107	385	163	131	97	256	73	2
25～29歳	1,241	427	189	155	114	282	66	8
30～34歳	1,383	468	224	149	131	328	79	4
35～39歳	1,779	588	275	216	166	422	101	11
40～44歳	1,987	695	294	243	190	444	110	11
45～49歳	1,824	633	269	234	143	429	105	11
50～54歳	1,779	621	237	192	173	419	128	9
55～59歳	1,815	563	347	207	148	339	198	13
60～64歳	2,166	562	465	197	173	428	331	10
65～69歳	2,258	606	446	225	170	413	386	12
70～74歳	1,900	522	374	199	133	328	330	14
75～79歳	1,433	429	214	187	111	267	207	18
80～84歳	1,037	363	82	176	78	221	109	8
85歳以上	819	265	25	271	55	162	37	4

## [横%表]

男女計	計	長男	次男以下	姉妹のみの 長女	姉妹のみの 次女以下	男兄弟がいる 長女	男兄弟がいる 次女以下	不詳
年齢計	100.0	31.7	15.9	12.4	8.4	21.1	9.9	0.6
0～19歳	100.0	33.3	11.9	15.3	10.1	23.4	5.8	0.4
20～24歳	100.0	34.8	14.7	11.8	8.8	23.1	6.6	0.2
25～29歳	100.0	34.4	15.2	12.5	9.2	22.7	5.3	0.6
30～34歳	100.0	33.8	16.2	10.8	9.5	23.7	5.7	0.3
35～39歳	100.0	33.1	15.5	12.1	9.3	23.7	5.7	0.6
40～44歳	100.0	35.0	14.8	12.2	9.6	22.3	5.5	0.6
45～49歳	100.0	34.7	14.7	12.8	7.8	23.5	5.8	0.6
50～54歳	100.0	34.9	13.3	10.8	9.7	23.6	7.2	0.5
55～59歳	100.0	31.0	19.1	11.4	8.2	18.7	10.9	0.7
60～64歳	100.0	25.9	21.5	9.1	8.0	19.8	15.3	0.5
65～69歳	100.0	26.8	19.8	10.0	7.5	18.3	17.1	0.5
70～74歳	100.0	27.5	19.7	10.5	7.0	17.3	17.4	0.7
75～79歳	100.0	29.9	14.9	13.0	7.7	18.6	14.4	1.3
80～84歳	100.0	35.0	7.9	17.0	7.5	21.3	10.5	0.8
85歳以上	100.0	32.4	3.1	33.1	6.7	19.8	4.5	0.5

## [縦%表]

男女計	計	長男	次男以下	姉妹のみの 長女	姉妹のみの 次女以下	男兄弟がいる 長女	男兄弟がいる 次女以下	不詳
年齢計	100.0	100.0	100.0	100.0	100.0	100.0	100.0	100.0
0～19歳	2.4	2.5	1.8	3.0	2.9	2.7	1.4	1.5
20～24歳	4.8	5.3	4.4	4.6	5.0	5.3	3.2	1.5
25～29歳	5.4	5.8	5.1	5.4	5.9	5.8	2.9	5.8
30～34歳	6.0	6.4	6.1	5.2	6.8	6.7	3.4	2.9
35～39歳	7.7	8.0	7.5	7.5	8.6	8.7	4.4	8.0
40～44歳	8.6	9.5	8.0	8.5	9.8	9.1	4.8	8.0
45～49歳	7.9	8.7	7.3	8.2	7.4	8.8	4.6	8.0
50～54歳	7.7	8.5	6.5	6.7	8.9	8.6	5.6	6.6
55～59歳	7.9	7.7	9.5	7.2	7.6	7.0	8.6	9.5
60～64歳	9.4	7.7	12.7	6.9	8.9	8.8	14.4	7.3
65～69歳	9.8	8.3	12.2	7.8	8.8	8.5	16.8	8.8
70～74歳	8.2	7.1	10.2	6.9	6.9	6.7	14.4	10.2
75～79歳	6.2	5.9	5.8	6.5	5.7	5.5	9.0	13.1
80～84歳	4.5	5.0	2.2	6.1	4.0	4.5	4.8	5.8
85歳以上	3.5	3.6	0.7	9.5	2.8	3.3	1.6	2.9

#### 43. 婚姻状態×年齢(5歳階級)×性別

男女計	計	未婚	有配偶	死別	離別	不詳
年齢計	23,084	4,623	14,746	1,969	1,236	510
0～19歳	556	504	7	-	-	45
20～24歳	1,107	962	72	-	5	68
25～29歳	1,241	823	349	1	24	44
30～34歳	1,383	499	785	4	52	43
35～39歳	1,779	434	1,198	6	96	45
40～44歳	1,987	382	1,398	11	136	60
45～49歳	1,824	278	1,351	13	156	26
50～54歳	1,779	188	1,402	33	135	21
55～59歳	1,815	176	1,424	51	145	19
60～64歳	2,166	143	1,707	135	147	34
65～69歳	2,258	112	1,752	225	144	25
70～74歳	1,900	54	1,425	303	100	18
75～79歳	1,433	32	983	342	54	22
80～84歳	1,037	24	605	362	27	19
85歳以上	819	12	288	483	15	21

#### [横%表]

男女計	計	未婚	有配偶	死別	離別	不詳
年齢計	100.0	20.0	63.9	8.5	5.4	2.2
0～19歳	100.0	90.6	1.3	-	-	8.1
20～24歳	100.0	86.9	6.5	-	0.5	6.1
25～29歳	100.0	66.3	28.1	0.1	1.9	3.5
30～34歳	100.0	36.1	56.8	0.3	3.8	3.1
35～39歳	100.0	24.4	67.3	0.3	5.4	2.5
40～44歳	100.0	19.2	70.4	0.6	6.8	3.0
45～49歳	100.0	15.2	74.1	0.7	8.6	1.4
50～54歳	100.0	10.6	78.8	1.9	7.6	1.2
55～59歳	100.0	9.7	78.5	2.8	8.0	1.0
60～64歳	100.0	6.6	78.8	6.2	6.8	1.6
65～69歳	100.0	5.0	77.6	10.0	6.4	1.1
70～74歳	100.0	2.8	75.0	15.9	5.3	0.9
75～79歳	100.0	2.2	68.6	23.9	3.8	1.5
80～84歳	100.0	2.3	58.3	34.9	2.6	1.8
85歳以上	100.0	1.5	35.2	59.0	1.8	2.6

#### [縦%表]

男女計	計	未婚	有配偶	死別	離別	不詳
年齢計	100.0	100.0	100.0	100.0	100.0	100.0
0～19歳	2.4	10.9	0.0	-	-	8.8
20～24歳	4.8	20.8	0.5	-	0.4	13.3
25～29歳	5.4	17.8	2.4	0.1	1.9	8.6
30～34歳	6.0	10.8	5.3	0.2	4.2	8.4
35～39歳	7.7	9.4	8.1	0.3	7.8	8.8
40～44歳	8.6	8.3	9.5	0.6	11.0	11.8
45～49歳	7.9	6.0	9.2	0.7	12.6	5.1
50～54歳	7.7	4.1	9.5	1.7	10.9	4.1
55～59歳	7.9	3.8	9.7	2.6	11.7	3.7
60～64歳	9.4	3.1	11.6	6.9	11.9	6.7
65～69歳	9.8	2.4	11.9	11.4	11.7	4.9
70～74歳	8.2	1.2	9.7	15.4	8.1	3.5
75～79歳	6.2	0.7	6.7	17.4	4.4	4.3
80～84歳	4.5	0.5	4.1	18.4	2.2	3.7
85歳以上	3.5	0.3	2.0	24.5	1.2	4.1

43. 婚姻状態×年齢(5歳階級)×性別(続)

男	計	未婚	有配偶	死別	離別	不詳
年齢計	11,025	2,547	7,425	346	455	252
0～19歳	251	223	3	-	-	25
20～24歳	550	487	28	-	-	35
25～29歳	620	440	149	-	7	24
30～34歳	694	286	372	-	17	19
35～39歳	868	255	545	3	33	32
40～44歳	993	240	675	5	47	26
45～49歳	905	184	651	2	55	13
50～54歳	860	129	646	6	63	16
55～59歳	915	117	718	9	58	13
60～64歳	1,031	88	851	21	51	20
65～69歳	1,055	58	889	42	54	12
70～74歳	900	21	770	59	44	6
75～79歳	644	10	563	52	14	5
80～84歳	447	7	367	59	10	4
85歳以上	292	2	198	88	2	2

[横%表]

男	計	未婚	有配偶	死別	離別	不詳
年齢計	100.0	23.1	67.3	3.1	4.1	2.3
0～19歳	100.0	88.8	1.2	-	-	10.0
20～24歳	100.0	88.5	5.1	-	-	6.4
25～29歳	100.0	71.0	24.0	-	1.1	3.9
30～34歳	100.0	41.2	53.6	-	2.4	2.7
35～39歳	100.0	29.4	62.8	0.3	3.8	3.7
40～44歳	100.0	24.2	68.0	0.5	4.7	2.6
45～49歳	100.0	20.3	71.9	0.2	6.1	1.4
50～54歳	100.0	15.0	75.1	0.7	7.3	1.9
55～59歳	100.0	12.8	78.5	1.0	6.3	1.4
60～64歳	100.0	8.5	82.5	2.0	4.9	1.9
65～69歳	100.0	5.5	84.3	4.0	5.1	1.1
70～74歳	100.0	2.3	85.6	6.6	4.9	0.7
75～79歳	100.0	1.6	87.4	8.1	2.2	0.8
80～84歳	100.0	1.6	82.1	13.2	2.2	0.9
85歳以上	100.0	0.7	67.8	30.1	0.7	0.7

[縦%表]

男	計	未婚	有配偶	死別	離別	不詳
年齢計	100.0	100.0	100.0	100.0	100.0	100.0
0～19歳	2.3	8.8	0.0	-	-	9.9
20～24歳	5.0	19.1	0.4	-	-	13.9
25～29歳	5.6	17.3	2.0	-	1.5	9.5
30～34歳	6.3	11.2	5.0	-	3.7	7.5
35～39歳	7.9	10.0	7.3	0.9	7.3	12.7
40～44歳	9.0	9.4	9.1	1.4	10.3	10.3
45～49歳	8.2	7.2	8.8	0.6	12.1	5.2
50～54歳	7.8	5.1	8.7	1.7	13.8	6.3
55～59歳	8.3	4.6	9.7	2.6	12.7	5.2
60～64歳	9.4	3.5	11.5	6.1	11.2	7.9
65～69歳	9.6	2.3	12.0	12.1	11.9	4.8
70～74歳	8.2	0.8	10.4	17.1	9.7	2.4
75～79歳	5.8	0.4	7.6	15.0	3.1	2.0
80～84歳	4.1	0.3	4.9	17.1	2.2	1.6
85歳以上	2.6	0.1	2.7	25.4	0.4	0.8

43. 婚姻状態×年齢(5歳階級)×性別(続)

女	計	未婚	有配偶	死別	離別	不詳
年齢計	12,059	2,076	7,321	1,623	781	258
0～19歳	305	281	4	-	-	20
20～24歳	557	475	44	-	5	33
25～29歳	621	383	200	1	17	20
30～34歳	689	213	413	4	35	24
35～39歳	911	179	653	3	63	13
40～44歳	994	142	723	6	89	34
45～49歳	919	94	700	11	101	13
50～54歳	919	59	756	27	72	5
55～59歳	900	59	706	42	87	6
60～64歳	1,135	55	856	114	96	14
65～69歳	1,203	54	863	183	90	13
70～74歳	1,000	33	655	244	56	12
75～79歳	789	22	420	290	40	17
80～84歳	590	17	238	303	17	15
85歳以上	527	10	90	395	13	19

[横%表]

女	計	未婚	有配偶	死別	離別	不詳
年齢計	100.0	17.2	60.7	13.5	6.5	2.1
0～19歳	100.0	92.1	1.3	-	-	6.6
20～24歳	100.0	85.3	7.9	-	0.9	5.9
25～29歳	100.0	61.7	32.2	0.2	2.7	3.2
30～34歳	100.0	30.9	59.9	0.6	5.1	3.5
35～39歳	100.0	19.6	71.7	0.3	6.9	1.4
40～44歳	100.0	14.3	72.7	0.6	9.0	3.4
45～49歳	100.0	10.2	76.2	1.2	11.0	1.4
50～54歳	100.0	6.4	82.3	2.9	7.8	0.5
55～59歳	100.0	6.6	78.4	4.7	9.7	0.7
60～64歳	100.0	4.8	75.4	10.0	8.5	1.2
65～69歳	100.0	4.5	71.7	15.2	7.5	1.1
70～74歳	100.0	3.3	65.5	24.4	5.6	1.2
75～79歳	100.0	2.8	53.2	36.8	5.1	2.2
80～84歳	100.0	2.9	40.3	51.4	2.9	2.5
85歳以上	100.0	1.9	17.1	75.0	2.5	3.6

[縦%表]

女	計	未婚	有配偶	死別	離別	不詳
年齢計	100.0	100.0	100.0	100.0	100.0	100.0
0～19歳	2.5	13.5	0.1	-	-	7.8
20～24歳	4.6	22.9	0.6	-	0.6	12.8
25～29歳	5.1	18.4	2.7	0.1	2.2	7.8
30～34歳	5.7	10.3	5.6	0.2	4.5	9.3
35～39歳	7.6	8.6	8.9	0.2	8.1	5.0
40～44歳	8.2	6.8	9.9	0.4	11.4	13.2
45～49歳	7.6	4.5	9.6	0.7	12.9	5.0
50～54歳	7.6	2.8	10.3	1.7	9.2	1.9
55～59歳	7.5	2.8	9.6	2.6	11.1	2.3
60～64歳	9.4	2.6	11.7	7.0	12.3	5.4
65～69歳	10.0	2.6	11.8	11.3	11.5	5.0
70～74歳	8.3	1.6	8.9	15.0	7.2	4.7
75～79歳	6.5	1.1	5.7	17.9	5.1	6.6
80～84歳	4.9	0.8	3.3	18.7	2.2	5.8
85歳以上	4.4	0.5	1.2	24.3	1.7	7.4

#### 44. 婚姻状態×出生年(5年階級)×性別

男女計	計	未婚	有配偶	死別	離別	不詳
出生年計	23,084	4,623	14,746	1,969	1,236	510
1939年以前	3,438	70	1,992	1,214	100	62
1940～44年	1,914	56	1,439	298	101	20
1945～49年	2,339	130	1,806	225	152	26
1950～54年	2,095	139	1,650	121	152	33
1955～59年	1,797	173	1,410	51	143	20
1960～64年	1,846	201	1,452	26	144	23
1965～69年	1,802	281	1,330	14	149	28
1970～74年	2,027	398	1,426	10	132	61
1975～79年	1,679	436	1,108	6	88	41
1980～84年	1,370	511	760	3	53	43
1985～89年	1,199	832	303	1	17	46
1990～94年	1,162	1,015	67	-	5	75
1995～99年	416	381	3	-	-	32

#### [横%表]

男女計	計	未婚	有配偶	死別	離別	不詳
出生年計	100.0	20.0	63.9	8.5	5.4	2.2
1939年以前	100.0	2.0	57.9	35.3	2.9	1.8
1940～44年	100.0	2.9	75.2	15.6	5.3	1.0
1945～49年	100.0	5.6	77.2	9.6	6.5	1.1
1950～54年	100.0	6.6	78.8	5.8	7.3	1.6
1955～59年	100.0	9.6	78.5	2.8	8.0	1.1
1960～64年	100.0	10.9	78.7	1.4	7.8	1.2
1965～69年	100.0	15.6	73.8	0.8	8.3	1.6
1970～74年	100.0	19.6	70.4	0.5	6.5	3.0
1975～79年	100.0	26.0	66.0	0.4	5.2	2.4
1980～84年	100.0	37.3	55.5	0.2	3.9	3.1
1985～89年	100.0	69.4	25.3	0.1	1.4	3.8
1990～94年	100.0	87.3	5.8	-	0.4	6.5
1995～99年	100.0	91.6	0.7	-	-	7.7

#### [縦%表]

男女計	計	未婚	有配偶	死別	離別	不詳
出生年計	100.0	100.0	100.0	100.0	100.0	100.0
1939年以前	14.9	1.5	13.5	61.7	8.1	12.2
1940～44年	8.3	1.2	9.8	15.1	8.2	3.9
1945～49年	10.1	2.8	12.2	11.4	12.3	5.1
1950～54年	9.1	3.0	11.2	6.1	12.3	6.5
1955～59年	7.8	3.7	9.6	2.6	11.6	3.9
1960～64年	8.0	4.3	9.8	1.3	11.7	4.5
1965～69年	7.8	6.1	9.0	0.7	12.1	5.5
1970～74年	8.8	8.6	9.7	0.5	10.7	12.0
1975～79年	7.3	9.4	7.5	0.3	7.1	8.0
1980～84年	5.9	11.1	5.2	0.2	4.3	8.4
1985～89年	5.2	18.0	2.1	0.1	1.4	9.0
1990～94年	5.0	22.0	0.5	-	0.4	14.7
1995～99年	1.8	8.2	0.0	-	-	6.3

#### 44. 婚姻状態 × 出生年(5年階級) × 性別

男	計	未婚	有配偶	死別	離別	不詳
出生年計	11,025	2,547	7,425	346	455	252
1939年以前	1,450	20	1,192	200	27	11
1940～44年	907	21	774	61	45	6
1945～49年	1,082	67	901	42	59	13
1950～54年	1,016	89	835	20	52	20
1955～59年	903	119	699	11	61	13
1960～64年	894	137	679	2	58	18
1965～69年	907	186	651	2	55	13
1970～74年	1,006	242	682	6	48	28
1975～79年	814	260	496	2	28	28
1980～84年	686	288	359	-	18	21
1985～89年	603	449	128	-	4	22
1990～94年	574	505	28	-	-	41
1995～99年	183	164	1	-	-	18

#### [横%表]

男	計	未婚	有配偶	死別	離別	不詳
出生年計	100.0	23.1	67.3	3.1	4.1	2.3
1939年以前	100.0	1.4	82.2	13.8	1.9	0.8
1940～44年	100.0	2.3	85.3	6.7	5.0	0.7
1945～49年	100.0	6.2	83.3	3.9	5.5	1.2
1950～54年	100.0	8.8	82.2	2.0	5.1	2.0
1955～59年	100.0	13.2	77.4	1.2	6.8	1.4
1960～64年	100.0	15.3	76.0	0.2	6.5	2.0
1965～69年	100.0	20.5	71.8	0.2	6.1	1.4
1970～74年	100.0	24.1	67.8	0.6	4.8	2.8
1975～79年	100.0	31.9	60.9	0.2	3.4	3.4
1980～84年	100.0	42.0	52.3	-	2.6	3.1
1985～89年	100.0	74.5	21.2	-	0.7	3.6
1990～94年	100.0	88.0	4.9	-	-	7.1
1995～99年	100.0	89.6	0.5	-	-	9.8

#### [縦%表]

男	計	未婚	有配偶	死別	離別	不詳
出生年計	100.0	100.0	100.0	100.0	100.0	100.0
1939年以前	13.2	0.8	16.1	57.8	5.9	4.4
1940～44年	8.2	0.8	10.4	17.6	9.9	2.4
1945～49年	9.8	2.6	12.1	12.1	13.0	5.2
1950～54年	9.2	3.5	11.2	5.8	11.4	7.9
1955～59年	8.2	4.7	9.4	3.2	13.4	5.2
1960～64年	8.1	5.4	9.1	0.6	12.7	7.1
1965～69年	8.2	7.3	8.8	0.6	12.1	5.2
1970～74年	9.1	9.5	9.2	1.7	10.5	11.1
1975～79年	7.4	10.2	6.7	0.6	6.2	11.1
1980～84年	6.2	11.3	4.8	-	4.0	8.3
1985～89年	5.5	17.6	1.7	-	0.9	8.7
1990～94年	5.2	19.8	0.4	-	-	16.3
1995～99年	1.7	6.4	0.0	-	-	7.1

44. 婚姻状態×出生年(5年階級)×性別(続)

女	計	未婚	有配偶	死別	離別	不詳
出生年計	12,059	2,076	7,321	1,623	781	258
1939年以前	1,988	50	800	1,014	73	51
1940～44年	1,007	35	665	237	56	14
1945～49年	1,257	63	905	183	93	13
1950～54年	1,079	50	815	101	100	13
1955～59年	894	54	711	40	82	7
1960～64年	952	64	773	24	86	5
1965～69年	895	95	679	12	94	15
1970～74年	1,021	156	744	4	84	33
1975～79年	865	176	612	4	60	13
1980～84年	684	223	401	3	35	22
1985～89年	596	383	175	1	13	24
1990～94年	588	510	39	-	5	34
1995～99年	233	217	2	-	-	14

[横%表]

女	計	未婚	有配偶	死別	離別	不詳
出生年計	100.0	17.2	60.7	13.5	6.5	2.1
1939年以前	100.0	2.5	40.2	51.0	3.7	2.6
1940～44年	100.0	3.5	66.0	23.5	5.6	1.4
1945～49年	100.0	5.0	72.0	14.6	7.4	1.0
1950～54年	100.0	4.6	75.5	9.4	9.3	1.2
1955～59年	100.0	6.0	79.5	4.5	9.2	0.8
1960～64年	100.0	6.7	81.2	2.5	9.0	0.5
1965～69年	100.0	10.6	75.9	1.3	10.5	1.7
1970～74年	100.0	15.3	72.9	0.4	8.2	3.2
1975～79年	100.0	20.3	70.8	0.5	6.9	1.5
1980～84年	100.0	32.6	58.6	0.4	5.1	3.2
1985～89年	100.0	64.3	29.4	0.2	2.2	4.0
1990～94年	100.0	86.7	6.6	-	0.9	5.8
1995～99年	100.0	93.1	0.9	-	-	6.0

[縦%表]

女	計	未婚	有配偶	死別	離別	不詳
出生年計	100.0	100.0	100.0	100.0	100.0	100.0
1939年以前	16.5	2.4	10.9	62.5	9.3	19.8
1940～44年	8.4	1.7	9.1	14.6	7.2	5.4
1945～49年	10.4	3.0	12.4	11.3	11.9	5.0
1950～54年	8.9	2.4	11.1	6.2	12.8	5.0
1955～59年	7.4	2.6	9.7	2.5	10.5	2.7
1960～64年	7.9	3.1	10.6	1.5	11.0	1.9
1965～69年	7.4	4.6	9.3	0.7	12.0	5.8
1970～74年	8.5	7.5	10.2	0.2	10.8	12.8
1975～79年	7.2	8.5	8.4	0.2	7.7	5.0
1980～84年	5.7	10.7	5.5	0.2	4.5	8.5
1985～89年	4.9	18.4	2.4	0.1	1.7	9.3
1990～94年	4.9	24.6	0.5	-	0.6	13.2
1995～99年	1.9	10.5	0.0	-	-	5.4

45. 世帯主・非世帯主の経歴×年齢(5歳階級)×性別

男女計	計	現世帯主: 不変型	現世帯主: 合併型	現世帯主: 交代型	現世帯主: 発生型	旧世帯主: 受入型	旧世帯主: 交代型	継続 非世帯主	不詳
年齢計	23,084	8,934	344	569	755	437	46	9,798	2,201
0～19歳	556	-	-	3	87	-	-	418	48
20～24歳	1,107	20	-	9	153	46	-	785	94
25～29歳	1,241	175	16	18	130	116	1	678	107
30～34歳	1,383	288	27	22	126	91	-	701	128
35～39歳	1,779	541	25	24	78	54	1	895	161
40～44歳	1,987	753	27	25	53	42	1	936	150
45～49歳	1,824	746	12	36	38	18	2	822	150
50～54歳	1,779	734	29	50	31	9	5	807	114
55～59歳	1,815	849	53	57	22	9	1	710	114
60～64歳	2,166	1,029	52	75	13	13	3	796	185
65～69歳	2,258	1,129	41	70	6	11	7	742	252
70～74歳	1,900	1,018	19	59	2	3	3	532	264
75～79歳	1,433	765	14	51	6	8	11	380	198
80～84歳	1,037	507	22	45	9	8	3	308	135
85歳以上	819	380	7	25	1	9	8	288	101

[横%表]

男女計	計	現世帯主: 不変型	現世帯主: 合併型	現世帯主: 交代型	現世帯主: 発生型	旧世帯主: 受入型	旧世帯主: 交代型	継続 非世帯主	不詳
年齢計	100.0	38.7	1.5	2.5	3.3	1.9	0.2	42.4	9.5
0～19歳	100.0	-	-	0.5	15.6	-	-	75.2	8.6
20～24歳	100.0	1.8	-	0.8	13.8	4.2	-	70.9	8.5
25～29歳	100.0	14.1	1.3	1.5	10.5	9.3	0.1	54.6	8.6
30～34歳	100.0	20.8	2.0	1.6	9.1	6.6	-	50.7	9.3
35～39歳	100.0	30.4	1.4	1.3	4.4	3.0	0.1	50.3	9.1
40～44歳	100.0	37.9	1.4	1.3	2.7	2.1	0.1	47.1	7.5
45～49歳	100.0	40.9	0.7	2.0	2.1	1.0	0.1	45.1	8.2
50～54歳	100.0	41.3	1.6	2.8	1.7	0.5	0.3	45.4	6.4
55～59歳	100.0	46.8	2.9	3.1	1.2	0.5	0.1	39.1	6.3
60～64歳	100.0	47.5	2.4	3.5	0.6	0.6	0.1	36.7	8.5
65～69歳	100.0	50.0	1.8	3.1	0.3	0.5	0.3	32.9	11.2
70～74歳	100.0	53.6	1.0	3.1	0.1	0.2	0.2	28.0	13.9
75～79歳	100.0	53.4	1.0	3.6	0.4	0.6	0.8	26.5	13.8
80～84歳	100.0	48.9	2.1	4.3	0.9	0.8	0.3	29.7	13.0
85歳以上	100.0	46.4	0.9	3.1	0.1	1.1	1.0	35.2	12.3

[縦%表]

男女計	計	現世帯主: 不変型	現世帯主: 合併型	現世帯主: 交代型	現世帯主: 発生型	旧世帯主: 受入型	旧世帯主: 交代型	継続 非世帯主	不詳
年齢計	100.0	100.0	100.0	100.0	100.0	100.0	100.0	100.0	100.0
0～19歳	2.4	-	-	0.5	11.5	-	-	4.3	2.2
20～24歳	4.8	0.2	-	1.6	20.3	10.5	-	8.0	4.3
25～29歳	5.4	2.0	4.7	3.2	17.2	26.5	2.2	6.9	4.9
30～34歳	6.0	3.2	7.8	3.9	16.7	20.8	-	7.2	5.8
35～39歳	7.7	6.1	7.3	4.2	10.3	12.4	2.2	9.1	7.3
40～44歳	8.6	8.4	7.8	4.4	7.0	9.6	2.2	9.6	6.8
45～49歳	7.9	8.4	3.5	6.3	5.0	4.1	4.3	8.4	6.8
50～54歳	7.7	8.2	8.4	8.8	4.1	2.1	10.9	8.2	5.2
55～59歳	7.9	9.5	15.4	10.0	2.9	2.1	2.2	7.2	5.2
60～64歳	9.4	11.5	15.1	13.2	1.7	3.0	6.5	8.1	8.4
65～69歳	9.8	12.6	11.9	12.3	0.8	2.5	15.2	7.6	11.4
70～74歳	8.2	11.4	5.5	10.4	0.3	0.7	6.5	5.4	12.0
75～79歳	6.2	8.6	4.1	9.0	0.8	1.8	23.9	3.9	9.0
80～84歳	4.5	5.7	6.4	7.9	1.2	1.8	6.5	3.1	6.1
85歳以上	3.5	4.3	2.0	4.4	0.1	2.1	17.4	2.9	4.6



45. 世帯主・非世帯主の経歴×年齢(5歳階級)×性別(続)

男	計	現世帯主: 不変型	現世帯主: 合併型	現世帯主: 交代型	現世帯主: 発生型	旧世帯主: 受入型	旧世帯主: 交代型	継続 非世帯主	不詳
年齢計	11,025	7,330	290	235	473	142	15	1,952	588
0～19歳	251	-	-	2	35	-	-	193	21
20～24歳	550	17	-	5	110	16	-	353	49
25～29歳	620	135	16	16	105	37	1	267	43
30～34歳	694	254	25	16	99	22	-	228	50
35～39歳	868	487	22	19	51	19	-	222	48
40～44歳	993	665	23	16	30	17	1	190	51
45～49歳	905	649	11	25	11	11	-	154	44
50～54歳	860	650	22	30	9	3	2	109	35
55～59歳	915	725	44	38	11	2	1	72	22
60～64歳	1,031	852	45	30	6	7	1	46	44
65～69歳	1,055	935	34	14	1	3	4	25	39
70～74歳	900	807	15	7	1	-	1	20	49
75～79歳	644	571	9	4	2	2	2	16	38
80～84歳	447	357	19	10	2	3	-	20	36
85歳以上	292	226	5	3	-	-	2	37	19

[横%表]

男	計	現世帯主: 不変型	現世帯主: 合併型	現世帯主: 交代型	現世帯主: 発生型	旧世帯主: 受入型	旧世帯主: 交代型	継続 非世帯主	不詳
年齢計	100.0	66.5	2.6	2.1	4.3	1.3	0.1	17.7	5.3
0～19歳	100.0	-	-	0.8	13.9	-	-	76.9	8.4
20～24歳	100.0	3.1	-	0.9	20.0	2.9	-	64.2	8.9
25～29歳	100.0	21.8	2.6	2.6	16.9	6.0	0.2	43.1	6.9
30～34歳	100.0	36.6	3.6	2.3	14.3	3.2	-	32.9	7.2
35～39歳	100.0	56.1	2.5	2.2	5.9	2.2	-	25.6	5.5
40～44歳	100.0	67.0	2.3	1.6	3.0	1.7	0.1	19.1	5.1
45～49歳	100.0	71.7	1.2	2.8	1.2	1.2	-	17.0	4.9
50～54歳	100.0	75.6	2.6	3.5	1.0	0.3	0.2	12.7	4.1
55～59歳	100.0	79.2	4.8	4.2	1.2	0.2	0.1	7.9	2.4
60～64歳	100.0	82.6	4.4	2.9	0.6	0.7	0.1	4.5	4.3
65～69歳	100.0	88.6	3.2	1.3	0.1	0.3	0.4	2.4	3.7
70～74歳	100.0	89.7	1.7	0.8	0.1	-	0.1	2.2	5.4
75～79歳	100.0	88.7	1.4	0.6	0.3	0.3	0.3	2.5	5.9
80～84歳	100.0	79.9	4.3	2.2	0.4	0.7	-	4.5	8.1
85歳以上	100.0	77.4	1.7	1.0	-	-	0.7	12.7	6.5

[縦%表]

男	計	現世帯主: 不変型	現世帯主: 合併型	現世帯主: 交代型	現世帯主: 発生型	旧世帯主: 受入型	旧世帯主: 交代型	継続 非世帯主	不詳
年齢計	100.0	100.0	100.0	100.0	100.0	100.0	100.0	100.0	100.0
0～19歳	2.3	-	-	0.9	7.4	-	-	9.9	3.6
20～24歳	5.0	0.2	-	2.1	23.3	11.3	-	18.1	8.3
25～29歳	5.6	1.8	5.5	6.8	22.2	26.1	6.7	13.7	7.3
30～34歳	6.3	3.5	8.6	6.8	20.9	15.5	-	11.7	8.5
35～39歳	7.9	6.6	7.6	8.1	10.8	13.4	-	11.4	8.2
40～44歳	9.0	9.1	7.9	6.8	6.3	12.0	6.7	9.7	8.7
45～49歳	8.2	8.9	3.8	10.6	2.3	7.7	-	7.9	7.5
50～54歳	7.8	8.9	7.6	12.8	1.9	2.1	13.3	5.6	6.0
55～59歳	8.3	9.9	15.2	16.2	2.3	1.4	6.7	3.7	3.7
60～64歳	9.4	11.6	15.5	12.8	1.3	4.9	6.7	2.4	7.5
65～69歳	9.6	12.8	11.7	6.0	0.2	2.1	26.7	1.3	6.6
70～74歳	8.2	11.0	5.2	3.0	0.2	-	6.7	1.0	8.3
75～79歳	5.8	7.8	3.1	1.7	0.4	1.4	13.3	0.8	6.5
80～84歳	4.1	4.9	6.6	4.3	0.4	2.1	-	1.0	6.1
85歳以上	2.6	3.1	1.7	1.3	-	-	13.3	1.9	3.2

45. 世帯主・非世帯主の経歴×年齢(5歳階級)×性別(続)

女	計	現世帯主: 不変型	現世帯主: 合併型	現世帯主: 交代型	現世帯主: 発生型	旧世帯主: 受入型	旧世帯主: 交代型	継続 非世帯主	不詳
年齢計	12,059	1,604	54	334	282	295	31	7,846	1,613
0～19歳	305	-	-	1	52	-	-	225	27
20～24歳	557	3	-	4	43	30	-	432	45
25～29歳	621	40	-	2	25	79	-	411	64
30～34歳	689	34	2	6	27	69	-	473	78
35～39歳	911	54	3	5	27	35	1	673	113
40～44歳	994	88	4	9	23	25	-	746	99
45～49歳	919	97	1	11	27	7	2	668	106
50～54歳	919	84	7	20	22	6	3	698	79
55～59歳	900	124	9	19	11	7	-	638	92
60～64歳	1,135	177	7	45	7	6	2	750	141
65～69歳	1,203	194	7	56	5	8	3	717	213
70～74歳	1,000	211	4	52	1	3	2	512	215
75～79歳	789	194	5	47	4	6	9	364	160
80～84歳	590	150	3	35	7	5	3	288	99
85歳以上	527	154	2	22	1	9	6	251	82

[横%表]

女	計	現世帯主: 不変型	現世帯主: 合併型	現世帯主: 交代型	現世帯主: 発生型	旧世帯主: 受入型	旧世帯主: 交代型	継続 非世帯主	不詳
年齢計	100.0	13.3	0.4	2.8	2.3	2.4	0.3	65.1	13.4
0～19歳	100.0	-	-	0.3	17.0	-	-	73.8	8.9
20～24歳	100.0	0.5	-	0.7	7.7	5.4	-	77.6	8.1
25～29歳	100.0	6.4	-	0.3	4.0	12.7	-	66.2	10.3
30～34歳	100.0	4.9	0.3	0.9	3.9	10.0	-	68.7	11.3
35～39歳	100.0	5.9	0.3	0.5	3.0	3.8	0.1	73.9	12.4
40～44歳	100.0	8.9	0.4	0.9	2.3	2.5	-	75.1	10.0
45～49歳	100.0	10.6	0.1	1.2	2.9	0.8	0.2	72.7	11.5
50～54歳	100.0	9.1	0.8	2.2	2.4	0.7	0.3	76.0	8.6
55～59歳	100.0	13.8	1.0	2.1	1.2	0.8	-	70.9	10.2
60～64歳	100.0	15.6	0.6	4.0	0.6	0.5	0.2	66.1	12.4
65～69歳	100.0	16.1	0.6	4.7	0.4	0.7	0.2	59.6	17.7
70～74歳	100.0	21.1	0.4	5.2	0.1	0.3	0.2	51.2	21.5
75～79歳	100.0	24.6	0.6	6.0	0.5	0.8	1.1	46.1	20.3
80～84歳	100.0	25.4	0.5	5.9	1.2	0.8	0.5	48.8	16.8
85歳以上	100.0	29.2	0.4	4.2	0.2	1.7	1.1	47.6	15.6

[縦%表]

女	計	現世帯主: 不変型	現世帯主: 合併型	現世帯主: 交代型	現世帯主: 発生型	旧世帯主: 受入型	旧世帯主: 交代型	継続 非世帯主	不詳
年齢計	100.0	100.0	100.0	100.0	100.0	100.0	100.0	100.0	100.0
0～19歳	2.5	-	-	0.3	18.4	-	-	2.9	1.7
20～24歳	4.6	0.2	-	1.2	15.2	10.2	-	5.5	2.8
25～29歳	5.1	2.5	-	0.6	8.9	26.8	-	5.2	4.0
30～34歳	5.7	2.1	3.7	1.8	9.6	23.4	-	6.0	4.8
35～39歳	7.6	3.4	5.6	1.5	9.6	11.9	3.2	8.6	7.0
40～44歳	8.2	5.5	7.4	2.7	8.2	8.5	-	9.5	6.1
45～49歳	7.6	6.0	1.9	3.3	9.6	2.4	6.5	8.5	6.6
50～54歳	7.6	5.2	13.0	6.0	7.8	2.0	9.7	8.9	4.9
55～59歳	7.5	7.7	16.7	5.7	3.9	2.4	-	8.1	5.7
60～64歳	9.4	11.0	13.0	13.5	2.5	2.0	6.5	9.6	8.7
65～69歳	10.0	12.1	13.0	16.8	1.8	2.7	9.7	9.1	13.2
70～74歳	8.3	13.2	7.4	15.6	0.4	1.0	6.5	6.5	13.3
75～79歳	6.5	12.1	9.3	14.1	1.4	2.0	29.0	4.6	9.9
80～84歳	4.9	9.4	5.6	10.5	2.5	1.7	9.7	3.7	6.1
85歳以上	4.4	9.6	3.7	6.6	0.4	3.1	19.4	3.2	5.1

46. 5年前の家族類型×世帯主・非世帯主の経歴

	計	現世帯主でも受入型旧世帯主でもない	単独世帯	夫婦のみの世帯	夫婦と子供から成る世帯	男親と子供から成る世帯	女親と子供から成る世帯	夫婦・片親とその子供夫婦のみの世帯	夫婦・片親と子供と子供夫婦から成る世帯	夫婦・片親と子供夫婦と孫から成る世帯	その他の親族世帯	非親族世帯	ひとり親(性別不詳)と子供から成る世帯	不詳	非該当
経歴計	23,084	11,636	2,441	2,023	3,197	178	681	201	5	514	304	76	18	1,751	59
現世帯主: 不変型	8,934	-	1,819	1,736	2,531	133	534	157	2	356	188	57	1	1,420	-
現世帯主: 合併型	344	-	114	57	71	8	17	9	-	17	15	2	-	34	-
現世帯主: 交代型	569	-	-	165	154	16	43	23	-	61	41	5	5	56	-
現世帯主: 発生型	755	-	-	22	389	17	56	9	3	75	33	10	10	72	59
旧世帯主: 受入型	437	-	368	16	21	-	14	-	-	1	12	1	2	2	-
旧世帯主: 交代型	46	46	-	-	-	-	-	-	-	-	-	-	-	-	-
継続非世帯主	9,798	9,798	-	-	-	-	-	-	-	-	-	-	-	-	-
不詳	2,201	1,792	140	27	31	4	17	3	-	4	15	1	-	167	-

【横%表】

	計	現世帯主でも受入型旧世帯主でもない	単独世帯	夫婦のみの世帯	夫婦と子供から成る世帯	男親と子供から成る世帯	女親と子供から成る世帯	夫婦・片親とその子供夫婦のみの世帯	夫婦・片親と子供と子供夫婦から成る世帯	夫婦・片親と子供夫婦と孫から成る世帯	その他の親族世帯	非親族世帯	ひとり親(性別不詳)と子供から成る世帯	不詳	非該当
経歴計	100.0	50.4	10.6	8.8	13.8	0.8	3.0	0.9	0.0	2.2	1.3	0.3	0.1	7.6	0.3
現世帯主: 不変型	100.0	-	20.4	19.4	28.3	1.5	6.0	1.8	0.0	4.0	2.1	0.6	0.0	15.9	-
現世帯主: 合併型	100.0	-	33.1	16.6	20.6	2.3	4.9	2.6	-	4.9	4.4	0.6	-	9.9	-
現世帯主: 交代型	100.0	-	-	29.0	27.1	2.8	7.6	4.0	-	10.7	7.2	0.9	0.9	9.8	-
現世帯主: 発生型	100.0	-	-	2.9	51.5	2.3	7.4	1.2	0.4	9.9	4.4	1.3	1.3	9.5	7.8
旧世帯主: 受入型	100.0	-	84.2	3.7	4.8	-	3.2	-	-	0.2	2.7	0.2	0.5	0.5	-
旧世帯主: 交代型	100.0	100.0	-	-	-	-	-	-	-	-	-	-	-	-	-
継続非世帯主	100.0	100.0	-	-	-	-	-	-	-	-	-	-	-	-	-
不詳	100.0	81.4	6.4	1.2	1.4	0.2	0.8	0.1	-	0.2	0.7	0.0	-	7.6	-

【縦%表】

	計	現世帯主でも受入型旧世帯主でもない	単独世帯	夫婦のみの世帯	夫婦と子供から成る世帯	男親と子供から成る世帯	女親と子供から成る世帯	夫婦・片親とその子供夫婦のみの世帯	夫婦・片親と子供と子供夫婦から成る世帯	夫婦・片親と子供夫婦と孫から成る世帯	その他の親族世帯	非親族世帯	ひとり親(性別不詳)と子供から成る世帯	不詳	非該当
経歴計	100.0	100.0	100.0	100.0	100.0	100.0	100.0	100.0	100.0	100.0	100.0	100.0	100.0	100.0	100.0
現世帯主: 不変型	38.7	-	74.5	85.8	79.2	74.7	78.4	78.1	40.0	69.3	61.8	75.0	5.6	81.1	-
現世帯主: 合併型	1.5	-	4.7	2.8	2.2	4.5	2.5	4.5	-	3.3	4.9	2.6	-	1.9	-
現世帯主: 交代型	2.5	-	-	8.2	4.8	9.0	6.3	11.4	-	11.9	13.5	6.6	27.8	3.2	-
現世帯主: 発生型	3.3	-	-	1.1	12.2	9.6	8.2	4.5	60.0	14.6	10.9	13.2	55.6	4.1	100.0
旧世帯主: 受入型	1.9	-	15.1	0.8	0.7	-	2.1	-	-	0.2	3.9	1.3	11.1	0.1	-
旧世帯主: 交代型	0.2	0.4	-	-	-	-	-	-	-	-	-	-	-	-	-
継続非世帯主	42.4	84.2	-	-	-	-	-	-	-	-	-	-	-	-	-
不詳	9.5	15.4	5.7	1.3	1.0	2.2	2.5	1.5	-	0.8	4.9	1.3	-	9.5	-



### 3. 変数コード表



変数	行	内容	問	桁数	位置	コード
ID01	1	地区番号	-	5	1	
ID02	1	単位区番号	-	2	6	
ID03	1	世帯番号	-	2	8	
ID04	1	調査票枚数	-	1	10	
LN00	1	0 (世帯共通情報)	-	1	11	
H001	1	住宅の所有形態	問1(1)	1	12	1)持ち家(一戸建て), 2)持ち家(共同住宅), 3)賃貸住宅, 4)民間借家, 5)給与住宅, 6)その他
H002	1	部屋数	"	2	13	#部屋, 99)不詳
H003	1	5年前から現住所か	問1(2)	1	15	1)5年前も現在の住所, 2)5年前には別の住所, 9)不詳
H004	1	5年前都道府県	"	2	16	1)北海道, 2)青森, 3)岩手, 4)宮城, 5)秋田, 6)山形, 7)福島, 8)茨城, 9)栃木, 10)群馬, 11)埼玉, 12)千葉, 13)東京, 14)神奈川, 15)新潟, 16)富山, 17)石川, 18)福井, 19)山梨, 20)長野, 21)岐阜, 22)静岡, 23)愛知, 24)三重, 25)滋賀, 26)京都, 27)大阪, 28)兵庫, 29)奈良, 30)和歌山, 31)鳥取, 32)島根, 33)岡山, 34)広島, 35)山口, 36)徳島, 37)香川, 38)愛媛, 39)高知, 40)福岡, 41)佐賀, 42)長崎, 43)熊本, 44)大分, 45)宮崎, 46)鹿児島, 47)沖縄, 48)外国
H005	1	5年前住宅の所有形態	問1(3)	1	18	1)持ち家(一戸建て), 2)持ち家(共同住宅), 3)賃貸住宅, 4)民間借家, 5)給与住宅, 6)その他
H006	1	5年前部屋数	"	2	19	#部屋, 99)不詳
H007	1	世帯員総数	問2	2	21	#人
H008	1	18歳未満世帯員数	問2	2	23	#人, 99)不詳
H009	1	18歳以上世帯員数	問2	2	25	"
H010	1	5年前世帯主か	問14(1)	1	27	1)5年前には世帯主ではなかった, 2)5年前も世帯主だった, 9)不詳
H011	1	前住世帯の種類	問14(2)	1	28	1)集団的施設, 2)二人以上の世帯, 9)不詳
H012	1	前住世帯員数	問14(3)	2	29	#人, 99)不詳
H013	1	前住世帯の世帯主	問14(4)	2	31	1)配偶者, 2)子, 3)子の配偶者, 4)孫, 5)孫の配偶者, 6)あなたの父母, 7)配偶者の父母, 8)祖父母, 9)兄弟姉妹, 10)その他の親族, 11)恋人・友人等, 12)その他, 99)不詳
H014	1	前世帯主の状態	問14(5)	1	33	1)あなたと同居していた, 2)あなたと別居していた, 3)死亡していた, 9)不詳
H015	1	転出者の有無	問15	1	34	1)あり, 2)なし
H016	1	転出者の人数	"	2	35	#人, 99)不詳
H017	1	転出者の続柄 /1	"	2	37	1)配偶者, 2)子, 3)子の配偶者, 4)孫, 5)孫の配偶者, 6)あなたの父母, 7)配偶者の父母, 8)祖父母, 9)兄弟姉妹, 10)その他の親族, 11)恋人・友人等, 12)その他, 99)不詳
H018	1	転出者の続柄 /2	"	2	39	"
H019	1	転出者の続柄 /3	"	2	41	"
H020	1	転出者の続柄 /4	"	2	43	"
H021	1	転出者の続柄 /5	"	2	45	"
H022	1	転出者の性 /1	"	1	47	1)男, 2)女, 9)不詳
H023	1	転出者の性 /2	"	1	48	"
H024	1	転出者の性 /3	"	1	49	"
H025	1	転出者の性 /4	"	1	50	"
H026	1	転出者の性 /5	"	1	51	"
H027	1	転出者の年齢 /1	"	3	52	#歳, 99)不詳
H028	1	転出者の年齢 /2	"	3	55	"
H029	1	転出者の年齢 /3	"	3	58	"
H030	1	転出者の年齢 /4	"	3	61	"
H031	1	転出者の年齢 /5	"	3	64	"
H032	1	転出者の婚姻状態 /1	"	1	67	1)未婚, 2)有配偶, 3)死別, 4)離別, 9)不詳
H033	1	転出者の婚姻状態 /2	"	1	68	"
H034	1	転出者の婚姻状態 /3	"	1	69	"
H035	1	転出者の婚姻状態 /4	"	1	70	"
H036	1	転出者の婚姻状態 /5	"	1	71	"
H037	1	転出の理由 /1	"	1	72	1)死亡, 2)結婚, 3)配偶者と死別, 4)離婚, 5)入学・卒業等, 6)就職・転勤等, 7)病気・病弱, 8)その他, 9)不詳
H038	1	転出の理由 /2	"	1	73	"
H039	1	転出の理由 /3	"	1	74	"
H040	1	転出の理由 /4	"	1	75	"
H041	1	転出の理由 /5	"	1	76	"

注:「内容」欄の「転出者の続柄 / 1」などは、1人目の転出者のことを指す。また、行番号2以降の「/ 1」などは、世帯員番号を示す。

変数	行	内容	問	桁数	位置	コード
H042	1	現住地/1	〃	2	77	1) 同じ都道府県, 2) 他の都道府県, 9) 不詳・死亡
H043	1	現住地/2	〃	2	79	〃
H044	1	現住地/3	〃	2	81	〃
H045	1	現住地/4	〃	2	83	〃
H046	1	現住地/5	〃	2	85	〃
		1 (改行)				
ID11	2	地区番号	-	5	1	
ID12	2	単位区番号	-	2	6	
ID13	2	世帯番号	-	2	8	
ID14	2	調査票枚数	-	1	10	
LN01	2	1 (世帯員番号=1)	-	1	11	
M101	2	性別 /1	問3	1	12	1) 男, 2) 女, 9) 不詳
M102	2	出生年号 /1	〃	1	13	1) 西暦, 2) 平成, 3) 昭和, 4) 大正, 5) 明治, 9) 不詳
M103	2	出生年 /1	〃	4	14	#年, 9999) 不詳
M104	2	出生月 /1	〃	2	18	#月, 99) 不詳
M105	2	続柄 /1 (常に 1)	問4	2	20	1) 世帯主, 2) 配偶者, 3) 子, 4) 子の配偶者, 5) 孫, 6) 孫の配偶者, 7) 世帯主の父母, 8) 配偶者の父母, 9) 祖父母, 10) 兄弟姉妹, 11) その他の親族, 12) 恋人・友人等, 13) その他, 99) 不詳
M106	2	兄数 /1	問5	2	22	#人, 99) 不詳
M107	2	弟数 /1	〃	2	24	#人, 99) 不詳
M108	2	姉数 /1	〃	2	26	#人, 99) 不詳
M109	2	妹数 /1	〃	2	28	#人, 99) 不詳
M110	2	兄弟姉妹数 /1	〃	2	30	#人, 99) 不詳
M111	2	婚姻状態 /1	問6	1	32	1) 未婚, 2) 有配偶, 3) 死別, 4) 離別, 9) 不詳
M112	2	推移年号 /1	問6-1	1	33	1) 西暦, 2) 平成, 3) 昭和, 4) 大正, 5) 明治, 9) 不詳
M113	2	推移年 /1	〃	4	34	#年, 9999) 不詳
M114	2	推移月 /1	〃	2	38	#月, 99) 不詳
M115	2	初再婚の別 /1	問6-2	1	40	1) 初婚, 2) 再婚, 9) 不詳
M116	2	在学・卒業 /1	問7	1	41	1) 在学中(中退含む), 2) 卒業, 9) 不詳
M117	2	最終学歴 /1	問7-1	1	42	1) 小学校・新制中学, 2) 旧制中学・新制高校, 3) 専修学校(高卒後), 4) 高専・短大, 5) 大学・大学院, 9) 不詳
M118	2	就業状態 /1	問8	1	43	1) 自営業主・家族従業者, 2) 常勤, 3) パート・アルバイト, 4) 無職, 9) 不詳
M119	2	職業 /1	〃	1	44	1) 管理職, 2) 専門・技術, 3) 事務, 4) 販売, 5) サービス, 6) 保安, 7) 農林漁業, 8) 生産工程, 9) 輸送・機械運転, 10) 建設・採掘, 11) 運搬・清掃・包装等, 99) 不詳
M120	2	離家の有無 /1	問9	1	45	1) 親と離れ別の世帯に住んだことがある, 2) 生れてからずっと親と同居, 9) 不詳
M121	2	離家のきっかけ /1	問9-1	1	46	1) 入学・進学等, 2) 就職・転職・転勤等, 3) 結婚, 4) 住宅事情や通勤・通学の便など, 5) 親からの自立・独立, 6) その他, 9) 不詳
M122	2	離家年齢 /1	問9-2	3	50	#歳, 999) 不詳
M123	2	親世帯への戻り/1	問9-3	1	53	1) ずっと親と別の世帯, 2) 親の世帯に戻った, 9) 不詳
M124	2	戻り年齢 /1	〃	3	54	
--	2	(空白)	問10 (非該当)	21	57	
M143	2	健康状態 /1	問11	1	78	1) 健康で介助や介護の必要はない, 2) 健康とはいき切れないが、日常生活に支障はない, 3) 日常生活の一部に手助けが必要, 4) 寝たきり, または全面的に介助が必要, 5) 入院中, 9) 不詳
M144	2	生存子の有無 /1	問12	1	79	1) 子供がいる, 2) 子供はいない, 9) 不詳
M145	2	生存子数: 18歳未満・男 /1	問12-1	2	80	#人, 99) 不詳
M146	2	生存子数: 18歳未満・女 /1	〃	2	82	#人, 99) 不詳
M147	2	生存子数: 18歳以上・男 /1	〃	2	84	#人, 99) 不詳
M148	2	生存子数: 18歳以上・女 /1	〃	2	86	#人, 99) 不詳
M149	2	生存子数: 男 /1	〃	2	88	#人, 99) 不詳
M150	2	生存子数: 女 /1	〃	2	90	#人, 99) 不詳
M151	2	生存子数: 未婚・男 /1	問12-2	2	92	#人, 99) 不詳
M152	2	生存子数: 未婚・女 /1	〃	2	94	#人, 99) 不詳
M153	2	生存子数: 既婚・男 /1	〃	2	96	#人, 99) 不詳
M154	2	生存子数: 既婚・女 /1	〃	2	98	#人, 99) 不詳
M155	2	別居子の有無 /1	問12-3	1	100	1) 別居している, 2) 全員が同居, 9) 不詳
M156	2	最近居子居住地 /1	問12-4	1	101	1) 同じ敷地, 2) となり近所, 3) 同じ市区町村, 4) 同じ都道府県, 5) 他の都道府県, 6) 国外, 9) 不詳
M157	2	最近居子都道府県 /1	〃	2	102	都道府県コード (H004参照)
M158	2	父居住世帯 /1	問13	1	104	1) この世帯に同居, 2) 施設, 3) 一人暮らし, 4) 二人以上の世帯, 5) 死亡, 9) 不詳



変数	行	内容	問	桁数	位置	コード
M159	2	父都道府県 /1	〃	2	105	都道府県コード (H004参照)
M160	2	父死亡年号 /1	〃	1	107	1) 西暦, 2) 平成, 3) 昭和, 4) 大正, 5) 明治, 9) 不詳
M161	2	父死亡年 /1	〃	4	108	#年, 9999) 不詳
M162	2	父死亡月 /1	〃	2	112	#月, 99) 不詳
M163	2	母居住世帯 /1	〃	1	114	1) この世帯に同居, 2) 施設, 3) 一人暮らし, 4) 二人以上の世帯, 5) 死亡, 9) 不詳
M164	2	母都道府県 /1	〃	2	115	都道府県コード (H004参照)
M165	2	母死亡年号 /1	〃	1	117	1) 西暦, 2) 平成, 3) 昭和, 4) 大正, 5) 明治, 9) 不詳
M166	2	母死亡年 /1	〃	4	118	#年, 9999) 不詳
M167	2	母死亡月 /1	〃	2	122	#月, 99) 不詳
		2 (改行)				
ID21	3	地区番号	-	5	1	
ID22	3	単位区番号	-	2	6	
ID23	3	世帯番号	-	2	8	
ID24	3	調査票枚数	-	1	10	
LN02	3	2 (世帯員番号=2)	-	1	11	
M201	3	性別 /2	問3	1	12	1) 男, 2) 女, 9) 不詳
M202	3	出生年号 /2	〃	1	13	1) 西暦, 2) 平成, 3) 昭和, 4) 大正, 5) 明治, 9) 不詳
M203	3	出生年 /2	〃	4	14	#年, 9999) 不詳
M204	3	出生月 /2	〃	2	18	#月, 99) 不詳
M205	3	続柄 /2	問4	2	20	続柄コード (M105参照)
M206	3	兄数 /2	問5	2	22	#人, 99) 不詳
M207	3	弟数 /2	〃	2	24	#人, 99) 不詳
M208	3	姉数 /2	〃	2	26	#人, 99) 不詳
M209	3	妹数 /2	〃	2	28	#人, 99) 不詳
M210	3	兄弟姉妹数 /2	〃	2	30	#人, 99) 不詳
M211	3	婚姻状態 /2	問6	1	32	1) 未婚, 2) 有配偶, 3) 死別, 4) 離別, 9) 不詳
M212	3	推移年号 /2	問6-1	1	33	1) 西暦, 2) 平成, 3) 昭和, 4) 大正, 5) 明治, 9) 不詳
M213	3	推移年 /2	〃	4	34	#年, 9999) 不詳
M214	3	推移月 /2	〃	2	38	#月, 99) 不詳
M215	3	初再婚の別 /2	問6-2	1	40	1) 初婚, 2) 再婚, 9) 不詳
M216	3	在学・卒業 /2	問7	1	41	1) 在学中(中退含む), 2) 卒業, 9) 不詳
M217	3	最終学歴 /2	問7-1	1	42	学歴コード (M117参照)
M218	3	就業状態 /2	問8	1	43	就業状態コード (M118参照)
M219	3	職業 /2	〃	1	44	職業コード (M119参照)
M220	3	離家の有無 /2	問9	1	45	1) 親と離れ別の世帯に住んだことがある, 2) 生れてからずっと親と同居, 9) 不詳
M221	3	離家のきっかけ /2	問9-1	1	46	1) 入学・進学等, 2) 就職・転職・転勤等, 3) 結婚, 4) 住宅事情や通勤・通学の便など, 5) 親からの自立・独立, 6) その他, 9) 不詳
M222	3	離家年齢 /2	問9-2	3	47	#歳, 99) 不詳
M223	2	親世帯への戻り /2	問9-3	1	50	1) ずっと親と別の世帯, 2) 親の世帯に戻った, 9) 不詳
M224	2	戻り年齢 /2	〃	3	51	#歳, 99) 不詳
M225	3	5年前同居 /2	問10	1	54	1) 同居していなかった, 2) 同居していた, 3) まだ生まれていない, 9) 不詳
M226	3	同居のきっかけ /2	問10-1	1	55	1) 結婚, 2) 離婚, 3) 配偶者と死別, 4) 入学・卒業等, 5) 就職・転勤等, 6) 扶養・育児支援等, 7) その他, 9) 不詳
M227	3	前住都道府県 /2	問10-2	2	56	都道府県コード (H004参照)
M228	3	前住世帯の種類 /2	問10-3	1	58	1) 集团的施設, 2) 一人暮らし, 3) 二人以上の世帯, 9) 不詳
M229	3	前住世帯員数 /2	問10-4	2	59	#人, 99) 不詳
M230	3	前住世帯での続柄 /2	問10-5	2	61	続柄コード (M105参照)
M231	3	成員：配偶者 /2	問10-6	1	63	0) 非該当, 1) 該当
M232	3	成員：子 /2	〃	1	64	0) 非該当, 1) 該当
M233	3	成員：子の配偶者 /2	〃	1	65	0) 非該当, 1) 該当
M234	3	成員：孫 /2	〃	1	66	0) 非該当, 1) 該当
M235	3	成員：孫の配偶者 /2	〃	1	67	0) 非該当, 1) 該当
M236	3	成員：世帯主の父母 /2	〃	1	68	0) 非該当, 1) 該当
M237	3	成員：配偶者の父母 /2	〃	1	69	0) 非該当, 1) 該当
M238	3	成員：祖父母 /2	〃	1	70	0) 非該当, 1) 該当
M239	3	成員：兄弟姉妹 /2	〃	1	71	0) 非該当, 1) 該当
M240	3	成員：その他の親族 /2	〃	1	72	0) 非該当, 1) 該当
M241	3	成員：恋人・友人等 /2	〃	1	73	0) 非該当, 1) 該当
M242	3	成員：その他 /2	〃	1	74	0) 非該当, 1) 該当

変数	行	内容	問	桁数	位置	コード
M243	3	健康状態 /2	問11	1	75	健康状態コード (M142参照)
M244	3	生存子の有無 /2	問12	1	76	1) 子供がいる, 2) 子供はいない, 9) 不詳
M245	3	生存子数: 18歳未満・男 /2	問12-1	2	77	#人, 99) 不詳
M246	3	生存子数: 18歳未満・女 /2	問12-1	2	79	#人, 99) 不詳
M247	3	生存子数: 18歳以上・男 /2	問12-1	2	81	#人, 99) 不詳
M248	3	生存子数: 18歳以上・女 /2	問12-1	2	83	#人, 99) 不詳
M249	3	生存子数: 男 /2	問12-1	2	85	#人, 99) 不詳
M250	3	生存子数: 女 /2	問12-1	2	87	#人, 99) 不詳
M251	3	生存子数: 未婚・男 /2	問12-2	2	89	#人, 99) 不詳
M252	3	生存子数: 未婚・女 /2	問12-2	2	91	#人, 99) 不詳
M253	3	生存子数: 既婚・男 /2	問12-2	2	93	#人, 99) 不詳
M254	3	生存子数: 既婚・女 /2	問12-2	2	95	#人, 99) 不詳
M255	3	別居子の有無 /2	問12-3	1	97	1) 別居している, 2) 全員が同居, 9) 不詳
M256	3	最近居子居住地 /2	問12-4	1	98	最近居子居住地コード (M155参照)
M257	3	最近居子都道府県 /2	問12-4	2	99	都道府県コード (H004参照)
M258	3	父居住世帯 /2	問13	1	101	親居住状態コード (M157参照)
M259	3	父都道府県 /2	問13	2	102	都道府県コード (H004参照)
M260	3	父死亡年号 /2	問13	1	104	1) 西暦, 2) 平成, 3) 昭和, 4) 大正, 5) 明治, 9) 不詳
M261	3	父死亡年 /2	問13	4	105	#年, 9999) 不詳
M262	3	父死亡月 /2	問13	2	109	#月, 99) 不詳
M263	3	母居住世帯 /2	問13	1	111	親居住状態コード (M157参照)
M264	3	母都道府県 /2	問13	2	112	都道府県コード (H004参照)
M265	3	母死亡年号 /2	問13	1	114	1) 西暦, 2) 平成, 3) 昭和, 4) 大正, 5) 明治, 9) 不詳
M266	3	母死亡年 /2	問13	4	115	#年, 9999) 不詳
M267	3	母死亡月 /2	問13	2	119	#月, 99) 不詳
		3 (改行)				
ID31	4	地区番号	-	5	1	
ID32	4	単位区番号	-	2	6	
ID33	4	世帯番号	-	2	8	
ID34	4	調査票枚数	-	1	10	
LN03	4	3 (世帯員番号=3)	-	1	11	
M301	4	性別 /3	問3	1	12	1) 男, 2) 女, 9) 不詳
M302	4	出生年号 /3	問3	1	13	1) 西暦, 2) 平成, 3) 昭和, 4) 大正, 5) 明治, 9) 不詳
M303	4	出生年 /3	問3	4	14	#年, 9999) 不詳
M304	4	出生月 /3	問3	2	18	#月, 99) 不詳
M305	4	続柄 /3	問4	2	20	続柄コード (M105参照)
M306	4	兄数 /3	問5	2	22	#人, 99) 不詳
M307	4	弟数 /3	問5	2	24	#人, 99) 不詳
M308	4	姉数 /3	問5	2	26	#人, 99) 不詳
M309	4	妹数 /3	問5	2	28	#人, 99) 不詳
M310	4	兄弟姉妹数 /3	問5	2	30	#人, 99) 不詳
M311	4	婚姻状態 /3	問6	1	32	1) 未婚, 2) 有配偶, 3) 死別, 4) 離別, 9) 不詳
M312	4	推移年号 /3	問6-1	1	33	1) 西暦, 2) 平成, 3) 昭和, 4) 大正, 5) 明治, 9) 不詳
M313	4	推移年 /3	問6-1	4	34	#年, 9999) 不詳
M314	4	推移月 /3	問6-1	2	38	#月, 99) 不詳
M315	4	初再婚の別 /3	問6-2	1	40	1) 初婚, 2) 再婚, 9) 不詳
M316	4	在学・卒業 /3	問7	1	41	1) 在学中(中退含む), 2) 卒業, 9) 不詳
M317	4	最終学歴 /3	問7-1	1	42	学歴コード (M117参照)
M318	4	就業状態 /3	問8	1	43	就業状態コード (M118参照)
M319	4	職業 /3	問8	1	44	職業コード (M119参照)
M320	4	離家の有無 /3	問9	1	45	離家の有無コード (M120参照)
M321	4	離家のきっかけ /3	問9-1	1	46	離家のきっかけコード (M121参照)
M322	4	離家年齢 /3	問9-2	3	47	#歳, 99) 不詳
M323	4	親世帯への戻り /3	問9-3	1	50	1) ずっと親と別の世帯, 2) 親の世帯に戻った, 9) 不詳
M324	4	戻り年齢 /3	問9-3	3	51	#歳, 99) 不詳
M325	4	5年前同居 /3	問10	1	54	1) 同居していなかった, 2) 同居していた, 3) まだ生まれていない, 9) 不詳
M326	4	同居のきっかけ /3	問10-1	1	55	1) 結婚, 2) 離婚, 3) 配偶者と死別, 4) 入学・卒業等, 5) 就職・転勤等, 6) 扶養・育児支援等, 7) その他, 9) 不詳
M327	4	前住都道府県 /3	問10-2	2	56	都道府県コード (H004参照)
M328	4	前住世帯の種類 /3	問10-3	1	58	1) 集団的施設, 2) 一人暮らし, 3) 二人以上の世帯, 9) 不詳
M329	4	前住世帯員数 /3	問10-4	2	59	#人, 99) 不詳

変数	行	内容	問	桁数	位置	コード
M330	4	前住世帯での続柄 /3	問10-5	2	61	続柄コード (M105参照)
M331	4	成員：配偶者 /3	問10-6	1	63	0)非該当, 1)該当
M332	4	成員：子 /3	〃	1	64	0)非該当, 1)該当
M333	4	成員：子の配偶者 /3	〃	1	65	0)非該当, 1)該当
M334	4	成員：孫 /3	〃	1	66	0)非該当, 1)該当
M335	4	成員：孫の配偶者 /3	〃	1	67	0)非該当, 1)該当
M336	4	成員：世帯主の父母 /3	〃	1	68	0)非該当, 1)該当
M337	4	成員：配偶者の父母 /3	〃	1	69	0)非該当, 1)該当
M338	4	成員：祖父母 /3	〃	1	70	0)非該当, 1)該当
M339	4	成員：兄弟姉妹 /3	〃	1	71	0)非該当, 1)該当
M340	4	成員：その他の親族 /3	〃	1	72	0)非該当, 1)該当
M341	4	成員：恋人・友人等 /3	〃	1	73	0)非該当, 1)該当
M342	4	成員：その他 /3	〃	1	74	0)非該当, 1)該当
M343	4	健康状態 /3	問11	1	75	健康状態コード (M142参照)
M344	4	生存子の有無 /3	問12	1	76	1)子供がいる, 2)子供はいない, 9)不詳
M345	4	生存子数：18歳未満・男 /3	問12-1	2	77	#人, 99)不詳
M346	4	生存子数：18歳未満・女 /3	〃	2	79	#人, 99)不詳
M347	4	生存子数：18歳以上・男 /3	〃	2	81	#人, 99)不詳
M348	4	生存子数：18歳以上・女 /3	〃	2	83	#人, 99)不詳
M349	4	生存子数：男 /3	〃	2	85	#人, 99)不詳
M350	4	生存子数：女 /3	〃	2	87	#人, 99)不詳
M351	4	生存子数：未婚・男 /3	問12-2	2	89	#人, 99)不詳
M352	4	生存子数：未婚・女 /3	〃	2	91	#人, 99)不詳
M353	4	生存子数：既婚・男 /3	〃	2	93	#人, 99)不詳
M354	4	生存子数：既婚・女 /3	〃	2	95	#人, 99)不詳
M355	4	別居子の有無 /3	問12-3	1	97	1)別居している, 2)全員が同居, 9)不詳
M356	4	最近居子居住地 /3	問12-4	1	98	最近居子居住地コード (M155参照)
M357	4	最近居子都道府県 /3	〃	2	99	都道府県コード (H004参照)
M358	4	父居住世帯 /3	問13	1	101	親居住状態コード (M157参照)
M359	4	父都道府県 /3	〃	2	102	都道府県コード (H004参照)
M360	4	父死亡年号 /3	〃	1	104	1)西暦, 2)平成, 3)昭和, 4)大正, 5)明治, 9)不詳
M361	4	父死亡年 /3	〃	4	105	#年, 9999)不詳
M362	4	父死亡月 /3	〃	2	109	#月, 99)不詳
M363	4	母居住世帯 /3	〃	1	111	親居住状態コード (M157参照)
M364	4	母都道府県 /3	〃	2	112	都道府県コード (H004参照)
M365	4	母死亡年号 /3	〃	1	114	1)西暦, 2)平成, 3)昭和, 4)大正, 5)明治, 9)不詳
M366	4	母死亡年 /3	〃	4	115	#年, 9999)不詳
M367	4	母死亡月 /3	〃	2	119	#月, 99)不詳
	4	(改行)				
ID41	5	地区番号	-	5	1	
ID42	5	単位区番号	-	2	6	
ID43	5	世帯番号	-	2	8	
ID44	5	調査票枚数	-	1	10	
LN04	5	4 (世帯員番号=4)	-	1	11	
M401	5	性別 /4	問3	1	12	1)男, 2)女, 9)不詳
M402	5	出生年号 /4	〃	1	13	1)西暦, 2)平成, 3)昭和, 4)大正, 5)明治, 9)不詳
M403	5	出生年 /4	〃	4	14	#年, 9999)不詳
M404	5	出生月 /4	〃	2	18	#月, 99)不詳
M405	5	続柄 /4	問4	2	20	続柄コード (M105参照)
M406	5	兄数 /4	問5	2	22	#人, 99)不詳
M407	5	弟数 /4	〃	2	24	#人, 99)不詳
M408	5	姉数 /4	〃	2	26	#人, 99)不詳
M409	5	妹数 /4	〃	2	28	#人, 99)不詳
M410	5	兄弟姉妹数 /4	〃	2	30	#人, 99)不詳
M411	5	婚姻状態 /4	問6	1	32	1)未婚, 2)有配偶, 3)死別, 4)離別, 9)不詳
M412	5	推移年号 /4	問6-1	1	33	1)西暦, 2)平成, 3)昭和, 4)大正, 5)明治, 9)不詳
M413	5	推移年 /4	〃	4	34	#年, 9999)不詳
M414	5	推移月 /4	〃	2	38	#月, 99)不詳
M415	5	初再婚の別 /4	問6-2	1	40	1)初婚, 2)再婚, 9)不詳
M416	5	在学・卒業 /4	問7	1	41	1)在学中(中退含む), 2)卒業, 9)不詳
M417	5	最終学歴 /4	問7-1	1	42	学歴コード (M117参照)
M418	5	就業状態 /4	問8	1	43	就業状態コード (M118参照)

変数	行	内容	問	桁数	位置	コード
M419	5	職業 /4	〃	1	44	職業コード (M119参照)
M420	5	離家の有無 /4	問9	1	45	離家の有無コード (M120参照)
M421	5	離家のきっかけ /4	問9-1	1	46	離家のきっかけコード (M121参照)
M422	5	離家年齢 /4	問9-2	3	47	#歳, 99)不詳
M423	5	親世帯への戻り /4	問9-3	1	50	1)ずっと親と別の世帯, 2)親の世帯に戻った, 9)不詳
M424	5	戻り年齢 /4	〃	3	51	#歳, 99)不詳
M425	5	5年前同居 /4	問10	1	54	1)同居していなかった, 2)同居していた, 3)まだ生まれていない, 9)不詳
M426	5	同居のきっかけ /4	問10-1	1	55	1)結婚, 2)離婚, 3)配偶者と死別, 4)入学・卒業等, 5)就職・転勤等, 6)扶養・育児支援等, 7)その他, 9)不詳
M427	5	前住都道府県 /4	問10-2	2	56	都道府県コード (H004参照)
M428	5	前住世帯の種類 /4	問10-3	1	58	1)集团的施設, 2)一人暮らし, 3)二人以上の世帯, 9)不詳
M429	5	前住世帯員数 /4	問10-4	2	59	#人, 99)不詳
M430	5	前住世帯での続柄 /4	問10-5	2	61	続柄コード (M105参照)
M431	5	成員:配偶者 /4	問10-6	1	63	0)非該当, 1)該当
M432	5	成員:子 /4	〃	1	64	0)非該当, 1)該当
M433	5	成員:子の配偶者 /4	〃	1	65	0)非該当, 1)該当
M434	5	成員:孫 /4	〃	1	66	0)非該当, 1)該当
M435	5	成員:孫の配偶者 /4	〃	1	67	0)非該当, 1)該当
M436	5	成員:世帯主の父母 /4	〃	1	68	0)非該当, 1)該当
M437	5	成員:配偶者の父母 /4	〃	1	69	0)非該当, 1)該当
M438	5	成員:祖父母 /4	〃	1	70	0)非該当, 1)該当
M439	5	成員:兄弟姉妹 /4	〃	1	71	0)非該当, 1)該当
M440	5	成員:その他の親族 /4	〃	1	72	0)非該当, 1)該当
M441	5	成員:恋人・友人等 /4	〃	1	73	0)非該当, 1)該当
M442	5	成員:その他 /4	〃	1	74	0)非該当, 1)該当
M443	5	健康状態 /4	問11	1	75	健康状態コード (M142参照)
M444	5	生存子の有無 /4	問12	1	76	1)子供がいる, 2)子供はいない, 9)不詳
M445	5	生存子数:18歳未満・男 /4	問12-1	2	77	#人, 99)不詳
M446	5	生存子数:18歳未満・女 /4	〃	2	79	#人, 99)不詳
M447	5	生存子数:18歳以上・男 /4	〃	2	81	#人, 99)不詳
M448	5	生存子数:18歳以上・女 /4	〃	2	83	#人, 99)不詳
M449	5	生存子数:男 /4	〃	2	85	#人, 99)不詳
M450	5	生存子数:女 /4	〃	2	87	#人, 99)不詳
M451	5	生存子数:未婚・男 /4	問12-2	2	89	#人, 99)不詳
M452	5	生存子数:未婚・女 /4	〃	2	91	#人, 99)不詳
M453	5	生存子数:既婚・男 /4	〃	2	93	#人, 99)不詳
M454	5	生存子数:既婚・女 /4	〃	2	95	#人, 99)不詳
M455	5	別居子の有無 /4	問12-3	1	97	1)別居している, 2)全員が同居, 9)不詳
M456	5	最近居子居住地 /4	問12-4	1	98	最近居子居住地コード (M155参照)
M457	5	最近居子都道府県 /4	〃	2	99	都道府県コード (H004参照)
M458	5	父居住世帯 /4	問13	1	101	親居住状態コード (M157参照)
M459	5	父都道府県 /4	〃	2	102	都道府県コード (H004参照)
M460	5	父死亡年号 /4	〃	1	104	1)西暦, 2)平成, 3)昭和, 4)大正, 5)明治, 9)不詳
M461	5	父死亡年 /4	〃	4	105	#年, 9999)不詳
M462	5	父死亡月 /4	〃	2	109	#月, 99)不詳
M463	5	母居住世帯 /4	〃	1	111	親居住状態コード (M157参照)
M464	5	母都道府県 /4	〃	2	112	都道府県コード (H004参照)
M465	5	母死亡年号 /4	〃	1	114	1)西暦, 2)平成, 3)昭和, 4)大正, 5)明治, 9)不詳
M466	5	母死亡年 /4	〃	4	115	#年, 9999)不詳
M467	5	母死亡月 /4	〃	2	119	#月, 99)不詳
		5 (改行)				
ID51	6	地区番号	-	5	1	
ID52	6	単位区番号	-	2	6	
ID53	6	世帯番号	-	2	8	
ID54	6	調査票枚数	-	1	10	
LN05	6	5 (世帯員番号=5)	-	1	11	
M501	6	性別 /5	問3	1	12	1)男, 2)女, 9)不詳
M502	6	出生年号 /5	〃	1	13	1)西暦, 2)平成, 3)昭和, 4)大正, 5)明治, 9)不詳
M503	6	出生年 /5	〃	4	14	#年, 9999)不詳
M504	6	出生月 /5	〃	2	18	#月, 99)不詳
M505	6	続柄 /5	問4	2	20	続柄コード (M105参照)

変数	行	内容	問	桁数	位置	コード
M506	6	兄数 /5	問5	2	22 #人, 99) 不詳	
M507	6	弟数 /5	〃	2	24 #人, 99) 不詳	
M508	6	姉数 /5	〃	2	26 #人, 99) 不詳	
M509	6	妹数 /5	〃	2	28 #人, 99) 不詳	
M510	6	兄弟姉妹数 /5	〃	2	30 #人, 99) 不詳	
M511	6	婚姻状態 /5	問6	1	32 1) 未婚, 2) 有配偶, 3) 死別, 4) 離別, 9) 不詳	
M512	6	推移年号 /5	問6-1	1	33 1) 西暦, 2) 平成, 3) 昭和, 4) 大正, 5) 明治, 9) 不詳	
M513	6	推移年 /5	〃	4	34 #年, 9999) 不詳	
M514	6	推移月 /5	〃	2	38 #月, 99) 不詳	
M515	6	初再婚の別 /5	問6-2	1	40 1) 初婚, 2) 再婚, 9) 不詳	
M516	6	在学・卒業 /5	問7	1	41 1) 在学中(中退含む), 2) 卒業, 9) 不詳	
M517	6	最終学歴 /5	問7-1	1	42 学歴コード (M117参照)	
M518	6	就業状態 /5	問8	1	43 就業状態コード (M118参照)	
M519	6	職業 /5	〃	1	44 職業コード (M119参照)	
M520	6	離家の有無 /5	問9	1	45 離家の有無コード (M120参照)	
M521	6	離家のきっかけ /5	問9-1	1	46 離家のきっかけコード (M121参照)	
M522	6	離家年齢 /5	問9-2	3	47 #歳, 99) 不詳	
M523	6	親世帯への戻り /5	問9-3	1	50 1) ずっと親と別の世帯, 2) 親の世帯に戻った, 9) 不詳	
M524	6	戻り年齢 /5	〃	3	51 #歳, 99) 不詳	
M525	6	5年前同居 /5	問10	1	54 1) 同居していなかった, 2) 同居していた, 3) まだ生まれていない, 9) 不詳	
M526	6	同居のきっかけ /5	問10-1	1	55 1) 結婚, 2) 離婚, 3) 配偶者と死別, 4) 入学・卒業等, 5) 就職・転勤等, 6) 扶養・育児支援等, 7) その他, 9) 不詳	
M527	6	前住都道府県 /5	問10-2	2	56 都道府県コード (H004参照)	
M528	6	前住世帯の種類 /5	問10-3	1	58 1) 集団的施設, 2) 一人暮らし, 3) 二人以上の世帯, 9) 不詳	
M529	6	前住世帯員数 /5	問10-4	2	59 #人, 99) 不詳	
M530	6	前住世帯での続柄 /5	問10-5	2	61 続柄コード (M105参照)	
M531	6	成員：配偶者 /5	問10-6	1	63 0) 非該当, 1) 該当	
M532	6	成員：子 /5	〃	1	64 0) 非該当, 1) 該当	
M533	6	成員：子の配偶者 /5	〃	1	65 0) 非該当, 1) 該当	
M534	6	成員：孫 /5	〃	1	66 0) 非該当, 1) 該当	
M535	6	成員：孫の配偶者 /5	〃	1	67 0) 非該当, 1) 該当	
M536	6	成員：世帯主の父母 /5	〃	1	68 0) 非該当, 1) 該当	
M537	6	成員：配偶者の父母 /5	〃	1	69 0) 非該当, 1) 該当	
M538	6	成員：祖父母 /5	〃	1	70 0) 非該当, 1) 該当	
M539	6	成員：兄弟姉妹 /5	〃	1	71 0) 非該当, 1) 該当	
M540	6	成員：その他の親族 /5	〃	1	72 0) 非該当, 1) 該当	
M541	6	成員：恋人・友人等 /5	〃	1	73 0) 非該当, 1) 該当	
M542	6	成員：その他 /5	〃	1	74 0) 非該当, 1) 該当	
M543	6	健康状態 /5	問11	1	75 健康状態コード (M142参照)	
M544	6	生存子の有無 /5	問12	1	76 1) 子供がいる, 2) 子供はいない, 9) 不詳	
M545	6	生存子数：18歳未満・男 /5	問12-1	2	77 #人, 99) 不詳	
M546	6	生存子数：18歳未満・女 /5	〃	2	79 #人, 99) 不詳	
M547	6	生存子数：18歳以上・男 /5	〃	2	81 #人, 99) 不詳	
M548	6	生存子数：18歳以上・女 /5	〃	2	83 #人, 99) 不詳	
M549	6	生存子数：男 /5	〃	2	85 #人, 99) 不詳	
M550	6	生存子数：女 /5	〃	2	87 #人, 99) 不詳	
M551	6	生存子数：未婚・男 /5	問12-2	2	89 #人, 99) 不詳	
M552	6	生存子数：未婚・女 /5	〃	2	91 #人, 99) 不詳	
M553	6	生存子数：既婚・男 /5	〃	2	93 #人, 99) 不詳	
M554	6	生存子数：既婚・女 /5	〃	2	95 #人, 99) 不詳	
M555	6	別居子の有無 /5	問12-3	1	97 1) 別居している, 2) 全員が同居, 9) 不詳	
M556	6	最近居子居住地 /5	問12-4	1	98 最近居子居住地コード (M155参照)	
M557	6	最近居子都道府県 /5	〃	2	99 都道府県コード (H004参照)	
M558	6	父居住世帯 /5	問13	1	101 親居住状態コード (M157参照)	
M559	6	父都道府県 /5	〃	2	102 都道府県コード (H004参照)	
M560	6	父死亡年号 /5	〃	1	104 1) 西暦, 2) 平成, 3) 昭和, 4) 大正, 5) 明治, 9) 不詳	
M561	6	父死亡年 /5	〃	4	105 #年, 9999) 不詳	
M562	6	父死亡月 /5	〃	2	109 #月, 99) 不詳	
M563	6	母居住世帯 /5	〃	1	111 親居住状態コード (M157参照)	
M564	6	母都道府県 /5	〃	2	112 都道府県コード (H004参照)	
M565	6	母死亡年号 /5	〃	1	114 1) 西暦, 2) 平成, 3) 昭和, 4) 大正, 5) 明治, 9) 不詳	

変数	行	内容	問	桁数	位置	コード
M566	6	母死亡年 /5	〃	4	115	#年, 9999)不詳
M567	6	母死亡月 /5	〃	2	119	#月, 99)不詳
	6	(改行)				
ID61	7	地区番号	-	5	1	
ID62	7	単位区番号	-	2	6	
ID63	7	世帯番号	-	2	8	
ID64	7	調査票枚数	-	1	10	
LN06	7	6 (世帯員番号=6)	-	1	11	
M601	7	性別 /6	問3	1	12	1)男, 2)女, 9)不詳
M602	7	出生年号 /6	〃	1	13	1)西暦, 2)平成, 3)昭和, 4)大正, 5)明治, 9)不詳
M603	7	出生年 /6	〃	4	14	#年, 9999)不詳
M604	7	出生月 /6	〃	2	18	#月, 99)不詳
M605	7	続柄 /6	問4	2	20	続柄コード (M105参照)
M606	7	兄数 /6	問5	2	22	#人, 99)不詳
M607	7	弟数 /6	〃	2	24	#人, 99)不詳
M608	7	姉数 /6	〃	2	26	#人, 99)不詳
M609	7	妹数 /6	〃	2	28	#人, 99)不詳
M610	7	兄弟姉妹数 /6	〃	2	30	#人, 99)不詳
M611	7	婚姻状態 /6	問6	1	32	1)未婚, 2)有配偶, 3)死別, 4)離別, 9)不詳
M612	7	推移年号 /6	問6-1	1	33	1)西暦, 2)平成, 3)昭和, 4)大正, 5)明治, 9)不詳
M613	7	推移年 /6	〃	4	34	#年, 9999)不詳
M614	7	推移月 /6	〃	2	38	#月, 99)不詳
M615	7	初再婚の別 /6	問6-2	1	40	1)初婚, 2)再婚, 9)不詳
M616	7	在学・卒業 /6	問7	1	41	1)在学中(中退含む), 2)卒業, 9)不詳
M617	7	最終学歴 /6	問7-1	1	42	学歴コード (M117参照)
M618	7	就業状態 /6	問8	1	43	就業状態コード (M118参照)
M619	7	職業 /6	〃	1	44	職業コード (M119参照)
M620	7	離家の有無 /6	問9	1	45	離家の有無コード (M120参照)
M621	7	離家のきっかけ /6	問9-1	1	46	離家のきっかけコード (M121参照)
M622	7	離家年齢 /6	問9-2	3	47	#歳, 99)不詳
M623	7	親世帯への戻り /6	問9-3	1	50	1)ずっと親と別の世帯, 2)親の世帯に戻った, 9)不詳
M624	7	戻り年齢 /6	〃	3	51	#歳, 99)不詳
M625	7	5年前同居 /6	問10	1	54	1)同居していなかった, 2)同居していた, 3)まだ生まれていない, 9)不詳
M626	7	同居のきっかけ /6	問10-1	1	55	1)結婚, 2)離婚, 3)配偶者と死別, 4)入学・卒業等, 5)就職・転勤等, 6)扶養・育児支援等, 7)その他, 9)不詳
M627	7	前住都道府県 /6	問10-2	2	56	都道府県コード (H004参照)
M628	7	前住世帯の種類 /6	問10-3	1	58	1)集団的施設, 2)一人暮らし, 3)二人以上の世帯, 9)不詳
M629	7	前住世帯員数 /6	問10-4	2	59	#人, 99)不詳
M630	7	前住世帯での続柄 /6	問10-5	2	61	続柄コード (M105参照)
M631	7	成員：配偶者 /6	問10-6	1	63	0)非該当, 1)該当
M632	7	成員：子 /6	〃	1	64	0)非該当, 1)該当
M633	7	成員：子の配偶者 /6	〃	1	65	0)非該当, 1)該当
M634	7	成員：孫 /6	〃	1	66	0)非該当, 1)該当
M635	7	成員：孫の配偶者 /6	〃	1	67	0)非該当, 1)該当
M636	7	成員：世帯主の父母 /6	〃	1	68	0)非該当, 1)該当
M637	7	成員：配偶者の父母 /6	〃	1	69	0)非該当, 1)該当
M638	7	成員：祖父母 /6	〃	1	70	0)非該当, 1)該当
M639	7	成員：兄弟姉妹 /6	〃	1	71	0)非該当, 1)該当
M640	7	成員：その他の親族 /6	〃	1	72	0)非該当, 1)該当
M641	7	成員：恋人・友人等 /6	〃	1	73	0)非該当, 1)該当
M642	7	成員：その他 /6	〃	1	74	0)非該当, 1)該当
M643	7	健康状態 /6	問11	1	75	健康状態コード (M142参照)
M644	7	生存子の有無 /6	問12	1	76	1)子供がいる, 2)子供はいない, 9)不詳
M645	7	生存子数：18歳未満・男 /6	問12-1	2	77	#人, 99)不詳
M646	7	生存子数：18歳未満・女 /6	〃	2	79	#人, 99)不詳
M647	7	生存子数：18歳以上・男 /6	〃	2	81	#人, 99)不詳
M648	7	生存子数：18歳以上・女 /6	〃	2	83	#人, 99)不詳
M649	7	生存子数：男 /6	〃	2	85	#人, 99)不詳
M650	7	生存子数：女 /6	〃	2	87	#人, 99)不詳
M651	7	生存子数：未婚・男 /6	問12-2	2	89	#人, 99)不詳
M652	7	生存子数：未婚・女 /6	〃	2	91	#人, 99)不詳

変数	行	内容	問	桁数	位置	コード
M653	7	生存子数：既婚・男 /6	〃	2	93 #人, 99) 不詳	
M654	7	生存子数：既婚・女 /6	〃	2	95 #人, 99) 不詳	
M655	7	別居子の有無 /6	問12-3	1	97 1) 別居している, 2) 全員が同居, 9) 不詳	
M656	7	最近居子居住地 /6	問12-4	1	98 最近居子居住地コード (M155参照)	
M657	7	最近居子都道府県 /6	〃	2	99 都道府県コード (H004参照)	
M658	7	父居住世帯 /6	問13	1	101 親居住状態コード (M157参照)	
M659	7	父都道府県 /6	〃	2	102 都道府県コード (H004参照)	
M660	7	父死亡年号 /6	〃	1	104 1) 西暦, 2) 平成, 3) 昭和, 4) 大正, 5) 明治, 9) 不詳	
M661	7	父死亡年 /6	〃	4	105 #年, 9999) 不詳	
M662	7	父死亡月 /6	〃	2	109 #月, 99) 不詳	
M663	7	母居住世帯 /6	〃	1	111 親居住状態コード (M157参照)	
M664	7	母都道府県 /6	〃	2	112 都道府県コード (H004参照)	
M665	7	母死亡年号 /6	〃	1	114 1) 西暦, 2) 平成, 3) 昭和, 4) 大正, 5) 明治, 9) 不詳	
M666	7	母死亡年 /6	〃	4	115 #年, 9999) 不詳	
M667	7	母死亡月 /6	〃	2	119 #月, 99) 不詳	
	7	(改行)				
ID71	8	地区番号	-	5	1	
ID72	8	単位区番号	-	2	6	
ID73	8	世帯番号	-	2	8	
ID74	8	調査票枚数	-	1	10	
LN07	8	7 (世帯員番号=7)	-	1	11	
M701	8	性別 /7	問3	1	12 1) 男, 2) 女, 9) 不詳	
M702	8	出生年号 /7	〃	1	13 1) 西暦, 2) 平成, 3) 昭和, 4) 大正, 5) 明治, 9) 不詳	
M703	8	出生年 /7	〃	4	14 #年, 9999) 不詳	
M704	8	出生月 /7	〃	2	18 #月, 99) 不詳	
M705	8	続柄 /7	問4	2	20 続柄コード (M105参照)	
M706	8	兄数 /7	問5	2	22 #人, 99) 不詳	
M707	8	弟数 /7	〃	2	24 #人, 99) 不詳	
M708	8	姉数 /7	〃	2	26 #人, 99) 不詳	
M709	8	妹数 /7	〃	2	28 #人, 99) 不詳	
M710	8	兄弟姉妹数 /7	〃	2	30 #人, 99) 不詳	
M711	8	婚姻状態 /7	問6	1	32 1) 未婚, 2) 有配偶, 3) 死別, 4) 離別, 9) 不詳	
M712	8	推移年号 /7	問6-1	1	33 1) 西暦, 2) 平成, 3) 昭和, 4) 大正, 5) 明治, 9) 不詳	
M713	8	推移年 /7	〃	4	34 #年, 9999) 不詳	
M714	8	推移月 /7	〃	2	38 #月, 99) 不詳	
M715	8	初再婚の別 /7	問6-2	1	40 1) 初婚, 2) 再婚, 9) 不詳	
M716	8	在学・卒業 /7	問7	1	41 1) 在学中(中退含む), 2) 卒業, 9) 不詳	
M717	8	最終学歴 /7	問7-1	1	42 学歴コード (M117参照)	
M718	8	就業状態 /7	問8	1	43 就業状態コード (M118参照)	
M719	8	職業 /7	〃	1	44 職業コード (M119参照)	
M720	8	離家の有無 /7	問9	1	45 離家の有無コード (M120参照)	
M721	8	離家のきっかけ /7	問9-1	1	46 離家のきっかけコード (M121参照)	
M722	8	離家年齢 /7	問9-2	3	47 #歳, 99) 不詳	
M723	8	親世帯への戻り /7	問9-3	1	50 1) ずっと親と別の世帯, 2) 親の世帯に戻った, 9) 不詳	
M724	8	戻り年齢 /7	〃	3	51 #歳, 99) 不詳	
M725	8	5年前同居 /7	問10	1	54 1) 同居していなかった, 2) 同居していた, 3) まだ生まれていない, 9) 不詳	
M726	8	同居のきっかけ /7	問10-1	1	55 1) 結婚, 2) 離婚, 3) 配偶者と死別, 4) 入学・卒業等, 5) 就職・転勤等, 6) 扶養・育児支援等, 7) その他, 9) 不詳	
M727	8	前住都道府県 /7	問10-2	2	56 都道府県コード (H004参照)	
M728	8	前住世帯の種類 /7	問10-3	1	58 1) 集团的施設, 2) 一人暮らし, 3) 二人以上の世帯, 9) 不詳	
M729	8	前住世帯員数 /7	問10-4	2	59 #人, 99) 不詳	
M730	8	前住世帯での続柄 /7	問10-5	2	61 続柄コード (M105参照)	
M731	8	成員：配偶者 /7	問10-6	1	63 0) 非該当, 1) 該当	
M732	8	成員：子 /7	〃	1	64 0) 非該当, 1) 該当	
M733	8	成員：子の配偶者 /7	〃	1	65 0) 非該当, 1) 該当	
M734	8	成員：孫 /7	〃	1	66 0) 非該当, 1) 該当	
M735	8	成員：孫の配偶者 /7	〃	1	67 0) 非該当, 1) 該当	
M736	8	成員：世帯主の父母 /7	〃	1	68 0) 非該当, 1) 該当	
M737	8	成員：配偶者の父母 /7	〃	1	69 0) 非該当, 1) 該当	
M738	8	成員：祖父母 /7	〃	1	70 0) 非該当, 1) 該当	
M739	8	成員：兄弟姉妹 /7	〃	1	71 0) 非該当, 1) 該当	

変数	行	内容	問	桁数	位置	コード
M740	8	成員：その他の親族 /7	〃	1	72	0)非該当, 1)該当
M741	8	成員：恋人・友人等 /7	〃	1	73	0)非該当, 1)該当
M742	8	成員：その他 /7	〃	1	74	0)非該当, 1)該当
M743	8	健康状態 /7	問11	1	75	健康状態コード (M142参照)
M744	8	生存子の有無 /7	問12	1	76	1)子供がいる, 2)子供はいない, 9)不詳
M745	8	生存子数：18歳未満・男 /7	問12-1	2	77	#人, 99)不詳
M746	8	生存子数：18歳未満・女 /7	〃	2	79	#人, 99)不詳
M747	8	生存子数：18歳以上・男 /7	〃	2	81	#人, 99)不詳
M748	8	生存子数：18歳以上・女 /7	〃	2	83	#人, 99)不詳
M749	8	生存子数：男 /7	〃	2	85	#人, 99)不詳
M750	8	生存子数：女 /7	〃	2	87	#人, 99)不詳
M751	8	生存子数：未婚・男 /7	問12-2	2	89	#人, 99)不詳
M752	8	生存子数：未婚・女 /7	〃	2	91	#人, 99)不詳
M753	8	生存子数：既婚・男 /7	〃	2	93	#人, 99)不詳
M754	8	生存子数：既婚・女 /7	〃	2	95	#人, 99)不詳
M755	8	別居子の有無 /7	問12-3	1	97	1)別居している, 2)全員が同居, 9)不詳
M756	8	最近居子居住地 /7	問12-4	1	98	最近居子居住地コード (M155参照)
M757	8	最近居子都道府県 /7	〃	2	99	都道府県コード (H004参照)
M758	8	父居住世帯 /7	問13	1	101	親居住状態コード (M157参照)
M759	8	父都道府県 /7	〃	2	102	都道府県コード (H004参照)
M760	8	父死亡年号 /7	〃	1	104	1)西暦, 2)平成, 3)昭和, 4)大正, 5)明治, 9)不詳
M761	8	父死亡年 /7	〃	4	105	#年, 9999)不詳
M762	8	父死亡月 /7	〃	2	109	#月, 99)不詳
M763	8	母居住世帯 /7	〃	1	111	親居住状態コード (M157参照)
M764	8	母都道府県 /7	〃	2	112	都道府県コード (H004参照)
M765	8	母死亡年号 /7	〃	1	114	1)西暦, 2)平成, 3)昭和, 4)大正, 5)明治, 9)不詳
M766	8	母死亡年 /7	〃	4	115	#年, 9999)不詳
M767	8	母死亡月 /7	〃	2	119	#月, 99)不詳
		8 (改行)				
ID81	9	地区番号	-	5	1	
ID82	9	単位区番号	-	2	6	
ID83	9	世帯番号	-	2	8	
ID84	9	調査票枚数	-	1	10	
LN08	9	8 (世帯員番号=8)	-	1	11	
M801	9	性別 /8	問3	1	12	1)男, 2)女, 9)不詳
M802	9	出生年号 /8	〃	1	13	1)西暦, 2)平成, 3)昭和, 4)大正, 5)明治, 9)不詳
M803	9	出生年 /8	〃	4	14	#年, 9999)不詳
M804	9	出生月 /8	〃	2	18	#月, 99)不詳
M805	9	続柄 /8	問4	2	20	続柄コード (M105参照)
M806	9	兄数 /8	問5	2	22	#人, 99)不詳
M807	9	弟数 /8	〃	2	24	#人, 99)不詳
M808	9	姉数 /8	〃	2	26	#人, 99)不詳
M809	9	妹数 /8	〃	2	28	#人, 99)不詳
M810	9	兄弟姉妹数 /8	〃	2	30	#人, 99)不詳
M811	9	婚姻状態 /8	問6	1	32	1)未婚, 2)有配偶, 3)死別, 4)離別, 9)不詳
M812	9	推移年号 /8	問6-1	1	33	1)西暦, 2)平成, 3)昭和, 4)大正, 5)明治, 9)不詳
M813	9	推移年 /8	〃	4	34	#年, 9999)不詳
M814	9	推移月 /8	〃	2	38	#月, 99)不詳
M815	9	初再婚の別 /8	問6-2	1	40	1)初婚, 2)再婚, 9)不詳
M816	9	在学・卒業 /8	問7	1	41	1)在学中(中退含む), 2)卒業, 9)不詳
M817	9	最終学歴 /8	問7-1	1	42	学歴コード (M117参照)
M818	9	就業状態 /8	問8	1	43	就業状態コード (M118参照)
M819	9	職業 /8	〃	1	44	職業コード (M119参照)
M820	9	離家の有無 /8	問9	1	45	離家の有無コード (M120参照)
M821	9	離家のきっかけ /8	問9-1	1	46	離家のきっかけコード (M121参照)
M822	9	離家年齢 /8	問9-2	3	47	#歳, 99)不詳
M823	9	親世帯への戻り /8	問9-3	1	50	1)ずっと親と別の世帯, 2)親の世帯に戻った, 9)不詳
M824	9	戻り年齢 /8	〃	3	51	#歳, 99)不詳
M825	9	5年前同居 /8	問10	1	54	1)同居していなかった, 2)同居していた, 3)まだ生まれていない, 9)不詳
M826	9	同居のきっかけ /8	問10-1	1	55	1)結婚, 2)離婚, 3)配偶者と死別, 4)入学・卒業等, 5)就職・転勤等, 6)扶養・育児支援等, 7)その他, 9)不詳



変数	行	内容	問	桁数	位置	コード
M827	9	前住都道府県 /8	問10-2	2	56	都道府県コード (H004参照)
M828	9	前住世帯の種類 /8	問10-3	1	58	1) 集团的施設, 2) 一人暮らし, 3) 二人以上の世帯, 9) 不詳
M829	9	前住世帯員数 /8	問10-4	2	59	#人, 99) 不詳
M830	9	前住世帯での続柄 /8	問10-5	2	61	続柄コード (M105参照)
M831	9	成員: 配偶者 /8	問10-6	1	63	0) 非該当, 1) 該当
M832	9	成員: 子 /8	"	1	64	0) 非該当, 1) 該当
M833	9	成員: 子の配偶者 /8	"	1	65	0) 非該当, 1) 該当
M834	9	成員: 孫 /8	"	1	66	0) 非該当, 1) 該当
M835	9	成員: 孫の配偶者 /8	"	1	67	0) 非該当, 1) 該当
M836	9	成員: 世帯主の父母 /8	"	1	68	0) 非該当, 1) 該当
M837	9	成員: 配偶者の父母 /8	"	1	69	0) 非該当, 1) 該当
M838	9	成員: 祖父母 /8	"	1	70	0) 非該当, 1) 該当
M839	9	成員: 兄弟姉妹 /8	"	1	71	0) 非該当, 1) 該当
M840	9	成員: その他の親族 /8	"	1	72	0) 非該当, 1) 該当
M841	9	成員: 恋人・友人等 /8	"	1	73	0) 非該当, 1) 該当
M842	9	成員: その他 /8	"	1	74	0) 非該当, 1) 該当
M843	9	健康状態 /8	問11	1	75	健康状態コード (M142参照)
M844	9	生存子の有無 /8	問12	1	76	1) 子供がいる, 2) 子供はいない, 9) 不詳
M845	9	生存子数: 18歳未満・男 /8	問12-1	2	77	#人, 99) 不詳
M846	9	生存子数: 18歳未満・女 /8	"	2	79	#人, 99) 不詳
M847	9	生存子数: 18歳以上・男 /8	"	2	81	#人, 99) 不詳
M848	9	生存子数: 18歳以上・女 /8	"	2	83	#人, 99) 不詳
M849	9	生存子数: 男 /8	"	2	85	#人, 99) 不詳
M850	9	生存子数: 女 /8	"	2	87	#人, 99) 不詳
M851	9	生存子数: 未婚・男 /8	問12-2	2	89	#人, 99) 不詳
M852	9	生存子数: 未婚・女 /8	"	2	91	#人, 99) 不詳
M853	9	生存子数: 既婚・男 /8	"	2	93	#人, 99) 不詳
M854	9	生存子数: 既婚・女 /8	"	2	95	#人, 99) 不詳
M855	9	別居子の有無 /8	問12-3	1	97	1) 別居している, 2) 全員が同居, 9) 不詳
M856	9	最近居子居住地 /8	問12-4	1	98	最近居子居住地コード (M155参照)
M857	9	最近居子都道府県 /8	"	2	99	都道府県コード (H004参照)
M858	9	父居住世帯 /8	問13	1	101	親居住状態コード (M157参照)
M859	9	父都道府県 /8	"	2	102	都道府県コード (H004参照)
M860	9	父死亡年号 /8	"	1	104	1) 西暦, 2) 平成, 3) 昭和, 4) 大正, 5) 明治, 9) 不詳
M861	9	父死亡年 /8	"	4	105	#年, 9999) 不詳
M862	9	父死亡月 /8	"	2	109	#月, 99) 不詳
M863	9	母居住世帯 /8	"	1	111	親居住状態コード (M157参照)
M864	9	母都道府県 /8	"	2	112	都道府県コード (H004参照)
M865	9	母死亡年号 /8	"	1	114	1) 西暦, 2) 平成, 3) 昭和, 4) 大正, 5) 明治, 9) 不詳
M866	9	母死亡年 /8	"	4	115	#年, 9999) 不詳
M867	9	母死亡月 /8	"	2	119	#月, 99) 不詳
		9 (改行)				
ID91	10	地区番号	-	5	1	
ID92	10	単位区番号	-	2	6	
ID93	10	世帯番号	-	2	8	
ID94	10	調査票枚数	-	1	10	
LN09	10	9 (世帯員番号=9)	-	1	11	
M901	10	性別 /9	問3	1	12	1) 男, 2) 女, 9) 不詳
M902	10	出生年号 /9	"	1	13	1) 西暦, 2) 平成, 3) 昭和, 4) 大正, 5) 明治, 9) 不詳
M903	10	出生年 /9	"	4	14	#年, 9999) 不詳
M904	10	出生月 /9	"	2	18	#月, 99) 不詳
M905	10	続柄 /9	問4	2	20	続柄コード (M105参照)
M906	10	兄数 /9	問5	2	22	#人, 99) 不詳
M907	10	弟数 /9	"	2	24	#人, 99) 不詳
M908	10	姉数 /9	"	2	26	#人, 99) 不詳
M909	10	妹数 /9	"	2	28	#人, 99) 不詳
M910	10	兄弟姉妹数 /9	"	2	30	#人, 99) 不詳
M911	10	婚姻状態 /9	問6	1	32	1) 未婚, 2) 有配偶, 3) 死別, 4) 離別, 9) 不詳
M912	10	推移年号 /9	問6-1	1	33	1) 西暦, 2) 平成, 3) 昭和, 4) 大正, 5) 明治, 9) 不詳
M913	10	推移年 /9	"	4	34	#年, 9999) 不詳
M914	10	推移月 /9	"	2	38	#月, 99) 不詳
M915	10	初再婚の別 /9	問6-2	1	40	1) 初婚, 2) 再婚, 9) 不詳

変数	行	内容	問	桁数	位置	コード
M916	10	在学・卒業 /9	問7	1	41	1) 在学中(中退含む), 2) 卒業, 9) 不詳
M917	10	最終学歴 /9	問7-1	1	42	学歴コード (M117参照)
M918	10	就業状態 /9	問8	1	43	就業状態コード (M118参照)
M919	10	職業 /9	〃	1	44	職業コード (M119参照)
M920	10	離家の有無 /9	問9	1	45	離家の有無コード (M120参照)
M921	10	離家のきっかけ /9	問9-1	1	46	離家のきっかけコード (M121参照)
M922	10	離家年齢 /9	問9-2	3	47	#歳, 99) 不詳
M923	10	親世帯への戻り /9	問9-3	1	50	1) ずっと親と別の世帯, 2) 親の世帯に戻った, 9) 不詳
M924	10	戻り年齢 /9	〃	3	51	#歳, 99) 不詳
M925	10	5年前同居 /9	問10	1	54	1) 同居していなかった, 2) 同居していた, 3) まだ生まれていない, 9) 不詳
M926	10	同居のきっかけ /9	問10-1	1	55	1) 結婚, 2) 離婚, 3) 配偶者と死別, 4) 入学・卒業等, 5) 就職・転勤等, 6) 扶養・育児支援等, 7) その他, 9) 不詳
M927	10	前住都道府県 /9	問10-2	2	56	都道府県コード (H004参照)
M928	10	前住世帯の種類 /9	問10-3	1	58	1) 集団的施設, 2) 一人暮らし, 3) 二人以上の世帯, 9) 不詳
M929	10	前住世帯員数 /9	問10-4	2	59	#人, 99) 不詳
M930	10	前住世帯での続柄 /9	問10-5	2	61	続柄コード (M105参照)
M931	10	成員：配偶者 /9	問10-6	1	63	0) 非該当, 1) 該当
M932	10	成員：子 /9	〃	1	64	0) 非該当, 1) 該当
M933	10	成員：子の配偶者 /9	〃	1	65	0) 非該当, 1) 該当
M934	10	成員：孫 /9	〃	1	66	0) 非該当, 1) 該当
M935	10	成員：孫の配偶者 /9	〃	1	67	0) 非該当, 1) 該当
M936	10	成員：世帯主の父母 /9	〃	1	68	0) 非該当, 1) 該当
M937	10	成員：配偶者の父母 /9	〃	1	69	0) 非該当, 1) 該当
M938	10	成員：祖父母 /9	〃	1	70	0) 非該当, 1) 該当
M939	10	成員：兄弟姉妹 /9	〃	1	71	0) 非該当, 1) 該当
M940	10	成員：その他の親族 /9	〃	1	72	0) 非該当, 1) 該当
M941	10	成員：恋人・友人等 /9	〃	1	73	0) 非該当, 1) 該当
M942	10	成員：その他 /9	〃	1	74	0) 非該当, 1) 該当
M943	10	健康状態 /9	問11	1	75	健康状態コード (M142参照)
M944	10	生存子の有無 /9	問12	1	76	1) 子供がいる, 2) 子供はいない, 9) 不詳
M945	10	生存子数：18歳未満・男 /9	問12-1	2	77	#人, 99) 不詳
M946	10	生存子数：18歳未満・女 /9	〃	2	79	#人, 99) 不詳
M947	10	生存子数：18歳以上・男 /9	〃	2	81	#人, 99) 不詳
M948	10	生存子数：18歳以上・女 /9	〃	2	83	#人, 99) 不詳
M949	10	生存子数：男 /9	〃	2	85	#人, 99) 不詳
M950	10	生存子数：女 /9	〃	2	87	#人, 99) 不詳
M951	10	生存子数：未婚・男 /9	問12-2	2	89	#人, 99) 不詳
M952	10	生存子数：未婚・女 /9	〃	2	91	#人, 99) 不詳
M953	10	生存子数：既婚・男 /9	〃	2	93	#人, 99) 不詳
M954	10	生存子数：既婚・女 /9	〃	2	95	#人, 99) 不詳
M955	10	別居子の有無 /9	問12-3	1	97	1) 別居している, 2) 全員が同居, 9) 不詳
M956	10	最近居子居住地 /9	問12-4	1	98	最近居子居住地コード (M155参照)
M957	10	最近居子都道府県 /9	〃	2	99	都道府県コード (H004参照)
M958	10	父居住世帯 /9	問13	1	101	親居住状態コード (M157参照)
M959	10	父都道府県 /9	〃	2	102	都道府県コード (H004参照)
M960	10	父死亡年号 /9	〃	1	104	1) 西暦, 2) 平成, 3) 昭和, 4) 大正, 5) 明治, 9) 不詳
M961	10	父死亡年 /9	〃	4	105	#年, 9999) 不詳
M962	10	父死亡月 /9	〃	2	109	#月, 99) 不詳
M963	10	母居住世帯 /9	〃	1	111	親居住状態コード (M157参照)
M964	10	母都道府県 /9	〃	2	112	都道府県コード (H004参照)
M965	10	母死亡年号 /9	〃	1	114	1) 西暦, 2) 平成, 3) 昭和, 4) 大正, 5) 明治, 9) 不詳
M966	10	母死亡年 /9	〃	4	115	#年, 9999) 不詳
M967	10	母死亡月 /9	〃	2	119	#月, 99) 不詳

10 (改行)

< お 願 い >

本報告書の内容を利用された場合、その掲載誌などを  
一部下記宛にご送付いただければ幸いです。

調査研究報告資料第 34 号

**第 7 回世帯動態調査**  
(2014 年社会保障・人口問題基本調査)  
**現代日本の世帯変動**

---

2016 年 3 月 25 日発行

編集兼  
発行者

国立社会保障・人口問題研究所

東京都千代田区内幸町 2 丁目 2 番 3 号  
日比谷国際ビル 6 階

電話番号 : (03) 3595 - 2984

F A X : (03) 3591 - 9817

郵便番号 : 100-0011

印刷者

統計印刷工業株式会社