

# 日本の世帯数の将来推計(都道府県別推計)

## (令和6(2024)年推計)

— 令和2(2020)～32(2050)年 —

I. 推計の枠組み.....	1
1. 推計期間.....	1
2. 推計方法.....	1
3. 基準世帯数・人口等.....	3
4. 推計結果の種類.....	4
5. 将来の世帯主率(仮定値)の設定.....	4
6. 一般世帯人員及び施設等の世帯人員の将来推計.....	6
7. 平均世帯人員の算出.....	8
II. 推計結果の概要.....	8
1. 施設等の世帯人員.....	8
2. 一般世帯総数と平均世帯人員.....	9
3. 家族類型別一般世帯数及び割合.....	9
4. 世帯主が65歳以上の世帯.....	15
5. 世帯主が75歳以上の世帯.....	18
III. 推計結果(図表).....	21

令和6年

国立社会保障・人口問題研究所

本報告で掲載した内容は、国立社会保障・人口問題研究所ホームページ(<https://www.ipss.go.jp/>)にて公表する。

## 日本の世帯数の将来推計(都道府県別推計)について

国立社会保障・人口問題研究所では、国勢調査の結果を基準として、人口と世帯数のそれぞれについて、全国と地域別の将来推計を行っている(図1)。都道府県別世帯数の将来推計は、これまで昭和41(1966)年、昭和46(1971)年、平成7(1995)年、平成12(2000)年、平成17(2005)年、平成21(2009)年、平成26(2014)年、平成31(2019)年の8回にわたって公表しており、今回は平成31(2019)年に公表した『日本の世帯数の将来推計(都道府県別推計)(2019年推計)』<sup>1</sup>(以下、「前回推計」)に続く9回目の公表となる。特に平成7(1995)年以降は家族類型別に推計を行っており、家族類型別世帯数の都道府県別将来推計としては今回で7回目となる。なお、本推計による都道府県別の世帯数の合計は、令和6(2024)年4月に公表された『日本の世帯数の将来推計(全国推計)(令和6(2024)年推計)』<sup>2</sup>(以下、「全国推計」)に合致する。また、本推計で必要となる将来の都道府県別人口には『日本の地域別将来推計人口(令和5(2023)年推計)』<sup>3</sup>(以下、「地域別将来推計人口」)の結果を用いた。



図1 国立社会保障・人口問題研究所の行う将来推計(令和2年国勢調査を基準とするもの)

## I 推計の枠組み

### 1. 推計期間

推計期間は令和2(2020)年～令和32(2050)年の30年間である。推計は5年ごとに行った。

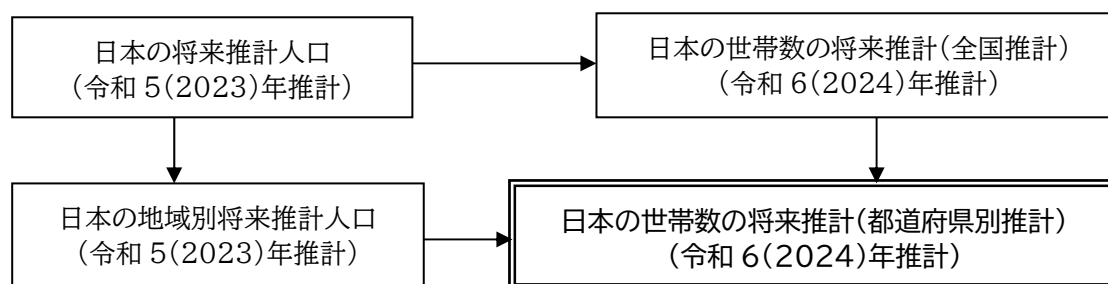
### 2. 推計方法

推計には世帯主率法を用いた。世帯主率法は、世帯数が世帯主数に等しいことを利用して、人

<sup>1</sup> 国立社会保障・人口問題研究所、『日本の世帯数の将来推計(都道府県別推計)－2015(平成27)年～2040(平成52)年－(2019(平成31)年推計)』、研究資料第343号、2019年12月

<sup>2</sup> 国立社会保障・人口問題研究所、『日本の世帯数の将来推計(全国推計)－令和2(2020)～32(2050)年－(令和6(2024)年推計)』、令和6(2024)年4月12日公表

<sup>3</sup> 国立社会保障・人口問題研究所、『日本の地域別将来推計人口(令和5(2023)年推計)－令和2(2020)～32(2050)年－』、令和5(2023)年12月22日公表

口に世帯主率(人口に占める世帯主数の割合)を乗じることによって世帯主数、すなわち世帯数を求める手法である。

$$\text{世帯数} = \text{世帯主数} = \text{人口} \times \text{人口に占める世帯主数の割合}$$

つまり、将来の人口と将来の世帯主率を掛け合わせれば、将来の世帯数が得られることになる。将来の世帯数を得るために必要な将来の人口と世帯主率のうち、人口はすでに公表されている「地域別将来推計人口」を利用することとし、本推計では将来の世帯主率について仮定値を設定する。将来の世帯主率の仮定値設定においては、「前回推計」と同様に、全国の世帯主率と各都道府県の世帯主率との相対的な関係に着目し、将来の全国の世帯主率をもとに都道府県ごとの将来の世帯主率を設定した。具体的な方法については後述する。

本推計では、世帯主の男女・年齢5歳階級別・家族類型別に区分した世帯主率を用いる。本推計で用いる家族類型は、全国推計と同様に、「単独世帯」、「夫婦のみの世帯」、「夫婦と子から成る世帯」、「ひとり親と子から成る世帯」、「その他の一般世帯」の5類型である。

なお、世帯主率法によって都道府県別の世帯主の男女・年齢5歳階級・家族類型別にみた都道府県別世帯数の合計が、「全国推計」の結果に一致するよう補正を行ったものを最終的な推計結果とした。本推計の枠組みは図2のフローチャートの通りである。



図2 都道府県別世帯数の将来推計のフローチャート

### 3. 基準世帯数・人口等

推計の対象は国勢調査(総務省統計局)における一般世帯<sup>4</sup>とし、都道府県別、世帯主の男女・年齢5歳階級別に国勢調査の一般世帯の家族類型を集約して本推計の5区分の世帯数を得た(表1)。推計の起点となる基準世帯数と基準人口はそれぞれ、国勢調査による令和2(2020)年10月1日現在の世帯主の男女・年齢5歳階級・家族類型別一般世帯数、男女・年齢5歳階級別総人口である<sup>5</sup>。

また、将来の都道府県別人口として「地域別将来推計人口」による男女・年齢5歳階級別・都道府県別総人口、将来の全国の世帯数として「全国推計」による世帯主の男女・年齢5歳階級別一般世帯数を用いた。

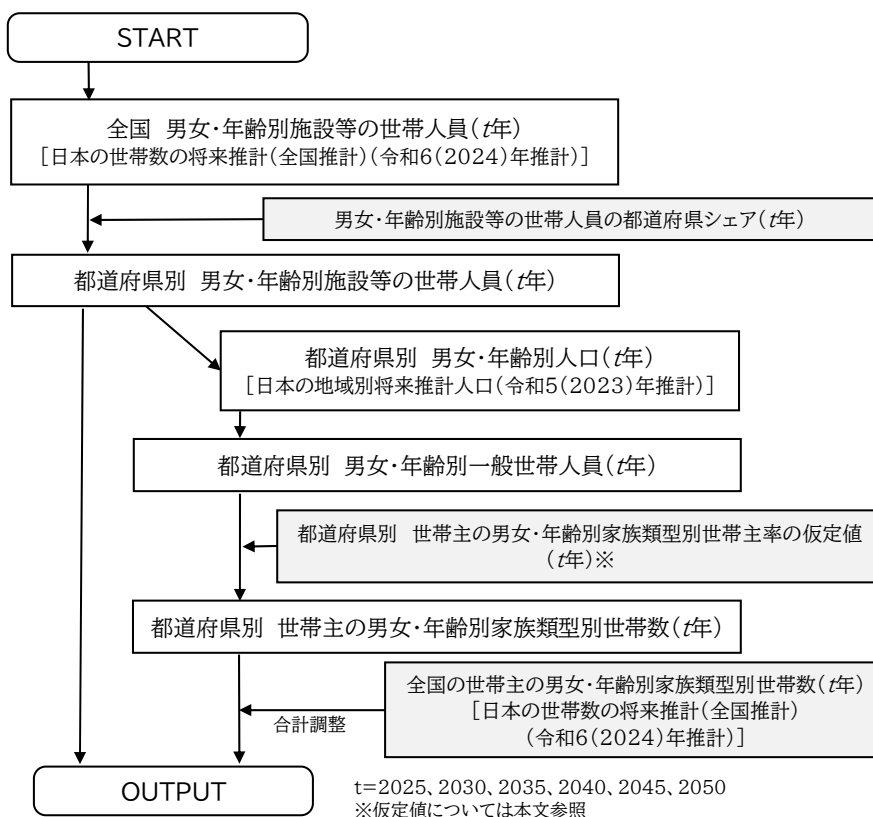
なお、平成22(2010)年の国勢調査から、一般世帯総数に家族類型不詳または世帯主の年齢不詳(一部は両方不詳)の世帯数が含まれるようになった。令和2(2020)年のこれらの不詳については、「全国推計」における基準世帯数と合致するようあん分した。

表1 本推計と国勢調査における世帯の家族類型

本推計の世帯の家族類型		国勢調査の世帯の家族類型		世帯数注) (1,000世帯)	世帯人員 (1,000人)	
一般世帯	単独世帯	単独世帯		21,151	21,151	
	核家族世帯	核家族世帯	夫婦のみの世帯	11,159	22,318	
			夫婦と子供から成る世帯	13,949	50,641	
			ひとり親と子供から成る世帯	738	1,670	
	その他の一般世帯	一般世帯	親族のみの世帯 核家族以外の世帯	夫婦と両親から成る世帯	159	637
				夫婦とひとり親から成る世帯	609	1,826
				夫婦、子供と両親から成る世帯	499	2,927
				夫婦、子供とひとり親から成る世帯	918	4,229
				夫婦と他の親族(親、子供を含まない)から成る世帯	107	346
				夫婦、子供と他の親族(親を含まない)から成る世帯	359	1,667
夫婦、親と他の親族(子供を含まない)から成る世帯				65	335	
夫婦、子供、親と他の親族から成る世帯				186	1,242	
兄弟姉妹のみから成る世帯				346	721	
他に分類されない世帯				531	1,748	
		非親族を含む世帯	504	1,232		
		<b>一般世帯総数</b>	<b>55,705</b>	<b>123,163</b>		
		施設等の世帯	寮・寄宿舎の学生・生徒	5	185	
			病院・療養所の入院者	10	526	
			社会施設の入所者	73	2,094	
			自衛隊営舎内居住者	3	92	
			矯正施設の入所者	1	46	
			その他	34	38	
		<b>施設等の世帯総数</b>	<b>125</b>	<b>2,983</b>		

注)令和2(2020)年国勢調査による。ただし、家族類型不詳の一般世帯(160,120世帯)および世帯主年齢が15歳未満の一般世帯(213世帯)は一般世帯総数に含めている。

<sup>4</sup> 国勢調査では、世帯を「一般世帯」と「施設等の世帯」に区分しており、令和2(2020)年の世帯数は、それぞれ55,704,949世帯(99.8%)と125,205世帯(0.2%)で、世帯のほとんどは一般世帯である。国勢調査における「一般世帯」とは次の①～③をいう。①住居と生計を共にしている人の集まり又は一戸を構えて住んでいる単身者(これらの世帯と住居を共にする単身の住み込みの雇人については、人数に関係なく雇主の世帯に含める) ②上記の世帯と住居を共にし、別に生計を維持している間借りの単身者又は下宿屋などに下宿している単身者 ③会社・団体・商店・官公庁などの寄宿舎、独身寮などに居住している単身者

<sup>5</sup> 本推計で利用した「国勢調査」の集計表には、厚生労働行政推進調査事業補助金事業(研究代表者:小池司朗、課題番号:20AA2007)のために、統計法第33条に基づき調査票情報を二次利用したものが含まれる。

#### 4. 推計結果の種類

本推計で求める結果の種類は、都道府県別の施設等の世帯人員、一般世帯人員、一般世帯総数、家族類型別世帯数(「単独世帯」、「夫婦のみの世帯」、「夫婦と子から成る世帯」、「ひとり親と子から成る世帯」、「その他の一般世帯」の5類型)である。

推計する世帯主は男女・年齢5歳階級別であり、年齢区分は15～19歳から95歳以上までの5歳ごと17区分であるが、本概要では都道府県別・家族類型別一般世帯数及び割合について報告する。

なお、本推計による都道府県別の世帯数の合計は、「全国推計」に合致する。

#### 5. 将来の世帯主率(仮定値)の設定

前述の通り、世帯主率法を用いて将来の世帯数を求めるためには、将来の世帯主率が必要である。将来の世帯主率は、全国については、すでに公表されている「全国推計」の結果から将来の男女・年齢5歳階級・家族類型別世帯主率を求めることができる。そこで、ここでは世帯主の男女・年齢5歳階級・家族類型別世帯主率について、全国値に対する各都道府県値との相対的な関係の将来の動向を設定し、それと将来の世帯主率の全国値から各都道府県の将来の世帯主率を求める方法をとった。具体的には以下の通りである。

ある都道府県*i* について、年次*t* の性別*s*、年齢*j* の人口を $P_i^s(t, j)$ 、性別*s*、年齢*j*、家族類型*k* の世帯主率を $r_i^s(t, j, k)$ とすると、世帯主の性別*s*、年齢*j*、家族類型*k* の世帯数 $HF_i^s(t, j, k)$ は

$$HF_i^s(t, j, k) = P_i^s(t, j) \cdot r_i^s(t, j, k) \quad \dots(1)$$

で求められる。つまり、将来の都道府県*i* の年次*t*、性別*s*、年齢*j* の人口 $P_i^s(t, j)$ と、将来の年次*t* の世帯主率 $r_i^s(t, j, k)$ を与えれば、将来の世帯数 $HF_i^s(t, j, k)$ が得られる。

本推計では、世帯主率の分母となる人口に一般世帯人員(総人口から施設等の世帯人員を除いた人口)を用いる。将来の世帯主率を求めるために必要となる将来の一般世帯人員については、地域別将来推計人口を元に別途推計した。この都道府県別一般世帯人員の将来推計については後述する。

本推計では、すでに公表されている「全国推計」による将来の男女・年齢5歳階級・家族類型別世帯主率の推移に連動させて、将来の都道府県別世帯主率の仮定値を設定する。このため、まず都道府県別の将来の男女・年齢5歳階級・家族類型別世帯主率の全国値に対する相対的較差を設定し、その上で全国の世界帯主率を基準として都道府県別の将来の男女・年齢5歳階級・家族類型別世帯主率を得る。

全国の年次*t* ( $t=2025, 2030, \dots, 2050$ 年)、性別*s* ( $s=男, 女$ )、年齢*j* ( $j=15\sim 19$ 歳,  $20\sim 24$ 歳,  $\dots, 90\sim 94$ 歳,  $95$ 歳以上)、家族類型*k* ( $k=$ 単独世帯, 夫婦のみの世帯, 夫婦と子から成る世帯, ひとり親と子から成る世帯, その他の一般世帯)の世帯主率を $r_o^s(t, j, k)$ 、都道府県*i* の世帯

主率を $r_i^s(t, j, k)$ とし、全国の世帯主率に対する相対的較差 $D_i^s(t, j, k)$ を次のように定義する。

$$\begin{aligned} D_i^s(t, j, k) &= \{ r_i^s(t, j, k) - r_o^s(t, j, k) \} / r_o^s(t, j, k) \\ &= r_i^s(t, j, k) / r_o^s(t, j, k) - 1 \end{aligned} \quad \dots(2)$$

都道府県の世帯主率 $r_i^s(t, j, k)$ が全国値 $r_o^s(t, j, k)$ よりも高ければ $D_i^s(t, j, k)$ は0より大きく、低ければ $D_i^s(t, j, k)$ は0より小さい。

(2)式より、都道府県 $i$ の世帯主率は全国の世帯主率と相対的較差を用いて次のように表すことができる。

$$r_i^s(t, j, k) = r_o^s(t, j, k) \{ D_i^s(t, j, k) + 1 \} \quad \dots(3)$$

将来の全国の世帯主率 $r_o^s(t, j, k)$  ( $t=2025, \dots, 2050$ )は「全国推計」の結果から得られるので、将来の年次 $t$ における相対的較差 $D_i^s(t, j, k)$ を与えれば都道府県別の世帯主率 $r_i^s(t, j, k)$ を求めることができる。

相対的較差の将来の動向を設定するにあたり、男女・年齢5歳階級・家族類型別に世帯主率の相対的較差の過去の動向を検討し、その趨勢を令和32(2050)年に向かって延長させることとした。過去の動向としては、47都道府県のそれぞれについて、過去の男女・年齢5歳階級・家族類型別世帯主率の相対的較差を直線回帰した。直線回帰は、平成17(2005)年<sup>6</sup>、22(2010)年、27(2015)年、令和2(2020)年の4時点についての回帰と、平成22(2010)年、27(2015)年、令和2(2020)年の3時点についての回帰を行い、決定係数の高いほうの回帰直線を選択することとした。趨勢延長のシナリオとして、令和2(2020)年までの変化が令和7(2025)年までは続くと仮定し、選択された回帰直線を1期間(令和2(2020)～7(2025)年)延長し、それ以降は、令和2(2020)年と令和7(2025)年の相対的較差の差を令和47(2045)年まで5年ごとに半減させ、最終年次の令和32(2050)年には0になると仮定した。なお、福島県については、平成23(2011)年の東日本大震災の影響を考慮し、平成22(2010)年と令和2(2020)年の2時点をつなぐ直線を延長することとした。

相対的較差の回帰直線の傾きと、回帰直線上の令和2(2020)年の値との関係に着目すると、傾きが正の場合には、令和2(2020)年値が0以上のとき(表2の①)は、相対的較差が全国値から乖離していく動きを示し、令和2(2020)年値が0より小さいとき(②)は、相対的較差が全国値

<sup>6</sup> 平成22(2010)年の国勢調査より、家族類型の定義に若干の変更が加えられたため、それ以前と直接比較することが難しい。しかしながら、平成7(1995)年から平成17(2005)年については、新定義による家族類家別世帯数が遡及集計されており、比較可能である。平成17(2005)～令和2(2020)年の世帯主の男女・年齢階級別家族類型別世帯数については、年齢不詳および家族類型不詳を独自にあん分した。あん分後の都道府県の合計は「全国推計」に合致する。

に近づく動きを示している。傾きが負の場合には、それぞれ逆に、令和2(2020)年値が0以上なら相対的較差は全国値に近づき(③)、0より小さければ全国から離れる(④)動きとみることができ。そこで、都道府県別、男女・年齢5歳階級・家族類型別に、世帯主率の相対的較差が全国値に近づく場合については上記の通り回帰直線を利用して令和32(2050)年に向かって相対的較差の動向を延長し、全国値から離れていく場合には令和32(2050)年まで令和2(2020)年の相対的較差を適用することとした(表2)。

このようにして設定した世帯主率の相対的較差を(3)式に適用し、将来の世帯主率を求める。その将来の世帯主率を将来の一般世帯人員に乗じることで、将来の世帯主数(=世帯数)が得られる。都道府県別の男女・年齢5歳階級・家族類型別世帯数をすべて求めた後、47都道府県の合計が「全国推計」の男女・年齢5歳階級・家族類型別世帯主数と一致するよう、最後に合計調整を行った。

表2 相対的較差の動向の分類

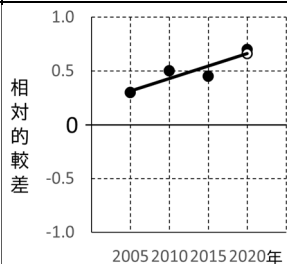
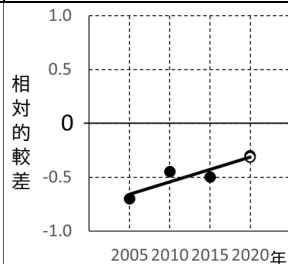
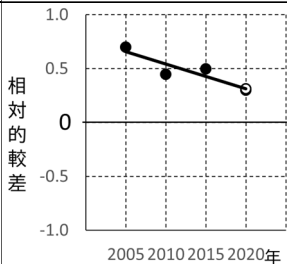
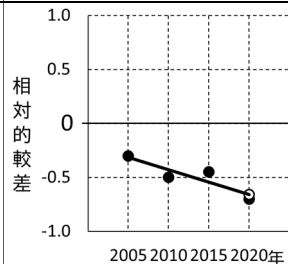
		相対的較差の回帰直線の2020年の値	
		0以上(=全国値より高い)	0より小さい(=全国値より低い)
相対的較差の回帰直線の傾き	正	 <p>令和2(2020)年の較差で固定</p>	 <p>趨勢延長</p>
	負	 <p>趨勢延長</p>	 <p>令和2(2020)年の較差で固定</p>

[図の凡例] ●:相対的較差の実績値 ○:相対的較差の直線回帰による2020年の値 実線:回帰直線

## 6. 一般世帯人員及び施設等の世帯人員の将来推計

本推計においては、世帯主率の分母として一般世帯人員(総人口から施設等の世帯人員を除いた人口)を用いるが、地域別将来推計人口から得られるのは将来の総人口なので、将来の一般世帯人員を別途求める必要がある。そこで本推計では、まず都道府県別男女・年齢5歳階級別に将来の施設等の世帯人員を求め、それを総人口から減じることで将来の一般世帯人員を得た。

施設等の世帯人員は、寮・寄宿舎の学生・生徒、3か月以上入院している病院・療養所の入院



者、老人ホームや児童保護施設等社会施設の入所者、自衛隊営舎内居住者、刑務所等矯正施設の入所者等であり、施設の整備状況等によって大きく変動する。施設の新設・廃止等は政策的な判断が多く含まれることから、過去の推計においては、都道府県別には施設等の世帯人員の推計を行ってこなかった。しかし、人口・世帯の高齢化が一層進展していくなかで、特に施設への入所が急激に増加する後期高齢者の動向を見通すことが、医療・介護・福祉計画等の立案には不可欠であることから、本推計では施設等の世帯人員の推計も行うこととした。なお、都道府県別男女・年齢5歳階級別施設等の世帯人員の推計は、都道府県別世帯推計としては初めてとなる。

推計の基本的な考え方としては、令和6(2024)年4月に公表された「全国推計」における将来の全国の施設等の世帯人員に、男女・年齢5歳階級別に各都道府県のシェアを掛けて各都道府県の施設等の世帯人員を推計する、というものである。

ここで、全国の一般世帯人員も含めたすべての人口に占める施設等の世帯人員の割合は、以下のように要因分解できる。

$$\frac{I_j}{P_j} = \sum_{i=1}^{47} \left( \frac{P_i}{P_j} \times \frac{I_i}{P_i} \right)$$

$I_j$  : 全国の施設等の世帯人員

$P_j$  : 全国の人口

$P_i$  : 都道府県の人口

$I_i$  : 都道府県の施設等の世帯人員

すでに全国の将来推計人口と都道府県推計人口は算出されているため、各都道府県人口に占める施設等の世帯人員割合の将来の仮定値を設定すれば、将来の都道府県別施設等の世帯人員を求めることができる。ここでは、令和7(2025)～32(2050)年の5年ごと6時点の施設等の世帯人員を推計した。

都道府県別に男女・年齢5歳階級別施設等の世帯人員割合をみると、どの都道府県でも10代後半から20代前半にかけてと80代前半以降の主に2つの年齢層で高いという特徴がある。また、平成17(2005)～令和2(2020)年までの5年ごと4時点の推移をみると、都道府県によって特定の年齢層における施設等の世帯人員割合が上昇あるいは低下傾向にあることが確認できる。そこで、将来の都道府県別男女・年齢5歳階級別施設等の世帯人員割合の設定にあたっては、令和2(2020)年までの変化が令和7(2025)年までは続くと仮定し、男女・年齢5歳階級別に過去4時点の施設等の世帯人員割合を一律に直線回帰して令和7(2025)年の仮定値を求め、令和12(2030)年以降については、その仮定値を適用することとした<sup>7</sup>。

こうして求めた都道府県別男女・年齢5歳階級別施設等の世帯人員を「地域別将来推計人口」

<sup>7</sup> 平成17(2005)年、平成22(2010)年、平成27(2015)年、令和2(2020)年の国勢調査を用いて直線回帰することを原則としたが、東日本大震災の影響がみられる岩手県・福島県の男性の割合は平成27(2015)年を除外した他、茨城県・栃木県・大阪府・奈良県・島根県の男性、徳島県の女性の一部の年齢では、イレギュラーな動きがみられる年次のデータを除外して回帰した。

による都道府県別男女・年齢5歳階級別人口から減じ、都道府県別男女・年齢5歳階級別一般世帯人員を得た。

## 7. 平均世帯人員の算出

ここまで得られた都道府県別の一般世帯総数と一般世帯人員を用いて、都道府県別の平均世帯人員(都道府県別一般世帯人員総数÷都道府県別一般世帯総数)を求めた。

## II 推計結果の概要<sup>8</sup>

### 1. 施設等の世帯人員

都道府県別に施設等の世帯人員割合をみると、令和2(2020)年時点で最も低いのは東京都の1.5%、最も高いのは長崎県の4.0%であったが、令和32(2050)年には青森県が6.6%で最も高く、次いで秋田県6.2%、長崎県6.0%と続く。一方、最も低いのは東京都2.1%、滋賀県2.7%、愛知県2.9%となっており、全般的には大都市圏で低く、東北・九州・四国地方で高い傾向がある。また、北海道、青森県、秋田県、山形県、群馬県、奈良県、大分県、宮崎県では令和32(2050)年と令和2(2020)年の差が2%ポイント以上と大きい。(図3、表Ⅱ-7-1、表Ⅱ-7-7)



図3 都道府県別施設等の世帯人員割合の推移(総数)(2005~2050年)

<sup>8</sup> 率や割合等の推移についての記述は、四捨五入の関係で、表Ⅱ-1~Ⅱ-19と若干異なる場合がある。例えば、表Ⅱ-1~Ⅱ-19では2020年と2025年の値が同じであるにもかかわらず本文中で上昇(あるいは低下)と記述しているのは、本文の作成に際して四捨五入する前の数値を用いたためである。また、増加率が-0.0%というのは-0.05%より大きく、0.00%より小さいことを表す。

## 2. 一般世帯総数と平均世帯人員

### (1) 一般世帯総数

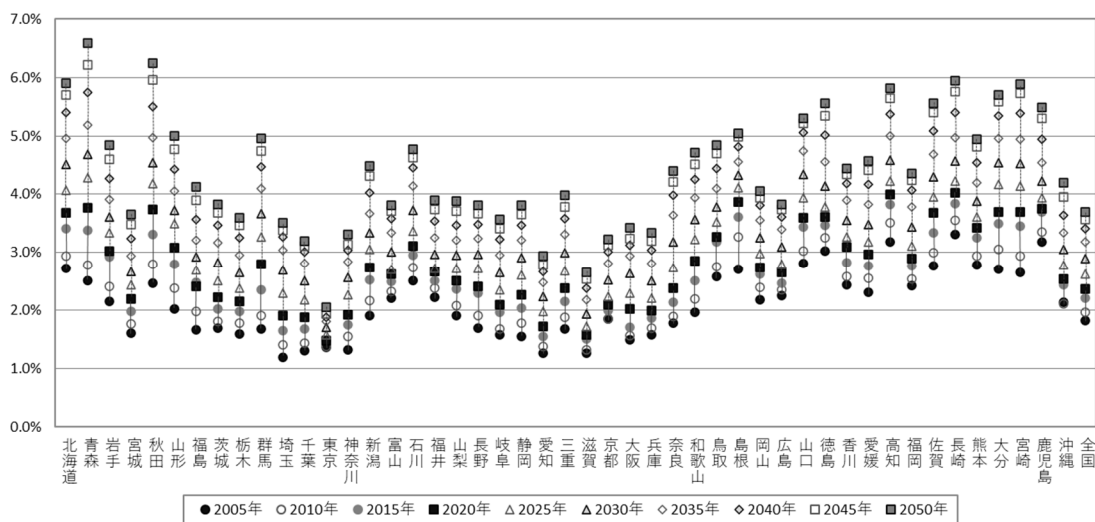
「全国推計」によれば、全国の一般世帯総数は令和12(2030)年をピークに減少に向かい、令和32(2050)年の一般世帯総数は令和2(2020)年に比して5.6%の減少となっている。本推計によれば、都道府県別の一般世帯総数は、令和32(2050)年には40道府県で令和2(2020)年を下回る。このうち28道府県では10%を超える減少となり、とくに、秋田県(-29.1%)など9県では20%以上の減少となる。東京都(9.9%)など7都県では、令和32(2050)年の一般世帯総数は令和2(2020)年よりも多いが、いずれも推計期間中にピークを越えて世帯数が減少に転じている。(表Ⅱ-1、図Ⅱ-1)

国勢調査によれば、都道府県別の一般世帯総数はすでに一部の県で減少が始まっており、直近の平成27(2015)～令和2(2020)年では4県で減少している。本推計による今後の5年ごとの世帯数の推移をみると、世帯数が減少する都道府県は、令和2(2020)～7(2025)年には8県、令和7(2025)～12(2030)年には22道府県、令和12(2030)～17(2035)年には40道府県と次第に増え、令和27(2045)～32(2050)年にはすべての都道府県で世帯数が減少する。

### (2) 平均世帯人員

平均世帯人員は、令和2(2020)年(全国2.21人)の1.92人(東京都)～2.61人(山形県)から令和32(2050)年(全国1.92人)の1.78人(東京都、北海道)～2.15人(山形県)へ推移し、すべての都道府県で減少する。表Ⅱ-2によれば、平均世帯人員は令和2(2020)年には東京都以外の46道府県で2人以上であるが、令和22(2040)年には半数を超える26都道府県<sup>9</sup>で2人を下回り、令和32(2050)年には東京都と北海道の1.78人を始め、2人を下回るのは34都道府県となる。令和32(2050)年の平均世帯人員が2人以上となるのは、山形県(2.15人)、福井県(2.12人)、佐賀県(2.11人)、鳥取県(2.10人)、新潟県(2.07人)、富山県(同)など、東北から中部並びに西日本の日本海側を中心とする13県である。(表Ⅱ-2、図Ⅱ-2)

## 3. 家族類型別世帯数及び割合

### (1) 家族類型別世帯数

[単独世帯](表Ⅱ-3-1、表Ⅱ-3-2、表Ⅱ-3-3)

「全国推計」によれば、全国の「単独世帯」は令和2(2020)年以降も増加が続き、令和18(2036)年をピークに減少に転じるものの、令和32(2050)年の世帯数は2,330万世帯で令和(2020)年より215万世帯(10.2%)多い。本推計によれば、令和32(2050)年の都道府県別の単独世帯数は、令和2(2020)年との比較で増加しているのは32都道府県で、このうち、沖縄県(31.0%)、埼玉県(24.1%)、滋賀県(23.3%)、千葉県(22.0%)の4県ではこの30年間の増加率が20%を超える。一方、同期間に高知県(-15.3%)、秋田県(-12.4%)、青森県(-12.2%)

<sup>9</sup> 表Ⅱ-2で2.00と表示されている岩手県(1.99990)、群馬県(1.998)を含む。

など15道府県では減少となる。

5年ごとの推移をみると、都道府県別の「単独世帯」の増加率も逡減する傾向にあり、令和12(2030)年まではすべての都道府県で増加するが、令和12(2030)～17(2035)年には10道府県、令和17(2035)～22(2040)年には39道府県、令和22(2040)～27(2045)年には45道府県と減少する都道府県は次第に増え、令和27(2045)～32(2050)年にはすべての都道府県で減少となる。

「単独世帯」のうち世帯主の男女別にみると、まず世帯主が男性の「単独世帯」については、全国では令和2(2020)年と令和32(2050)年の比較では8.8%の増加となっている(「全国推計」)。本推計によると、都道府県別では、沖縄県(31.1%)や埼玉県(17.4%)、千葉県(16.2%)など39都府県では増加するのに対し、高知県(-10.1%)、青森県(-8.9%)、北海道(-7.3%)など8道府県で減少となる。

5年ごとの推移をみると、増加率は逡減する傾向にあり、令和12(2030)年まではすべての都道府県で増加するが、令和12(2030)～17(2035)年に高知県(-1.8%)、青森県(-1.2%)、秋田県(-1.0%)など8道府県で減少となり、以降、令和17(2035)～22(2040)年には40道府県、令和22(2040)～27(2045)年には沖縄県(1.2%)と東京都(0.6%)を除く45道府県と減少する都道府県は増え、令和27(2045)～32(2050)年にはすべての都道府県で減少する。

「単独世帯」のうち世帯主が女性の世帯数については、「全国推計」によれば全国では令和2(2020)年と令和32(2050)年の比較では、11.6%の増加となっている(「全国推計」)。本推計によると、都道府県別では、埼玉県(32.5%)、滋賀県(32.4%)、沖縄県(30.8%)など29都府県で増加するが、高知県(-19.7%)、秋田県(-17.4%)、青森県(-15.0%)など18道府県では減少する。

5年ごとの推移をみると、令和2(2020)～7(2025)年に減少するのは鹿児島県(-0.2%)のみ、令和7(2025)～12(2030)年には鹿児島県はわずかに増加し(0.04%)、減少するのは高知県(-0.7%)のみであるが、以降、令和12(2030)～17(2035)年には15道府県、令和17(2035)年～22(2040)年には40道府県、令和22(2040)～27(2045)年には東京都(0.3%)と沖縄県(同)を除く45道府県、令和27(2045)～32(2050)年には東京都(0.1%)以外の46道府県と、減少する都道府県が増えていく。

#### [夫婦のみの世帯](表Ⅱ-3-4)

「全国推計」によれば、全国の「夫婦のみの世帯」は、令和7(2025)年まで増加した後減少に転じ、令和32(2050)年の世帯数は令和2(2020)年に比して11.2%の減少となっている。本推計によると、都道府県別でも、秋田県(-31.7%)、高知県(-31.0%)、鹿児島県(-30.6%)など45道府県で令和32(2050)年の世帯数が令和2(2020)年を下回る。一方、沖縄県(12.0%)と東京都(5.8%)では、令和32(2050)年の世帯数が令和2(2020)年を上回る。

「夫婦のみの世帯」は、都道府県別では、令和2(2020)年までにすでに減少しているところ(山口県、高知県)があるが、今後の5年ごとの推移をみると、令和2(2020)～7(2025)年には減少する県が鹿児島県(-5.1%)、愛媛県(-3.8%)、山口県(-3.5%)など17道府県、令和7(2025)～12(2030)年には40道府県、令和12(2030)～17(2035)年、令和17(2035)～22(2040)年の2期間には東京都(1.2%、1.0%)と沖縄県(2.0%、0.4%)を除く45道府県、令和22(2040)～27(2045)年には東京都(0.1%)を除く46道府県と次第に増え、令和27(2045)～32(2050)年にはすべての都道府県で減少となる。

#### [夫婦と子から成る世帯](表Ⅱ-3-5)

国勢調査によれば、全国の「夫婦と子から成る世帯」は、昭和60(1985)年をピークに減少局面に入っている。「全国推計」によれば、全国の「夫婦と子から成る世帯」は今後も減少を続け、令和32(2050)年の世帯数は令和2(2020)年から19.3%の減少となる。本推計によれば、「夫婦と子から成る世帯」は、すべての都道府県で令和32(2050)年の世帯数が令和2(2020)年の世帯数を下回る。減少率が高いのは青森県(-38.6%)、秋田県(-37.6%)、長崎県(-35.9%)などで、もっとも小さいのは東京都(-4.7%)である。

5年ごとの推移では、令和2(2020)年までにすでに41道府県で減少傾向にあり、今後も減少する都道府県は増えていく。令和2(2020)～7(2025)年には福井県(1.6%)、山形県(同)、島根県(1.0%)の3県では増加しているが、令和7(2025)～12(2030)年以降はすべての都道府県で減少となる。

#### [ひとり親と子から成る世帯](表Ⅱ-3-6、表Ⅱ-3-7、表Ⅱ-3-8)

「全国推計」によれば、「ひとり親と子から成る世帯」は、全国では令和13(2031)年まで増加した後減少に転じ、令和32(2050)年の世帯数は令和2(2020)年に比して3.5%の減少となっている。本推計によれば、都道府県別の令和32(2050)年の世帯数は、東京都(12.5%)、滋賀県(8.5%)、千葉県(同)など7都県では令和2(2020)年を上回る。これら以外の40道府県では減少となり、減少率が高いのは秋田県(-29.2%)、青森県(-29.0%)、高知県(-27.1%)の順である。

5年ごとの推移をみると、令和7(2025)年まではすべての都道府県で増加するが、令和7(2025)～12(2030)年に高知県(-2.1%)、青森県(-1.5%)、秋田県(-1.2%)など9県で減少となり、以降、令和12(2030)～17(2035)年には42道府県、令和17(2035)～22(2040)年には沖縄県(0.3%)を除く46都道府県と減少するところが増えて、令和22(2040)～27(2045)年以降はすべての都道府県で減少となる。

「ひとり親と子から成る世帯」を世帯主の男女別にみると、まず、世帯主が男性の世帯数は、「全国推計」によれば全国では令和32(2050)年の世帯数は令和2(2020)年に比して5.5%の減少となっている。本推計によれば、秋田県(-30.4%)、高知県(-28.4%)、青森県(-27.0%)な

ど40道府県では減少するが、東京都(13.3%)、沖縄県(6.7%)、滋賀県(4.3%)など7都県では増加となる。

5年ごとの推移をみると、令和2(2020)~7(2025)年、令和7(2025)~12(2030)年の2期間に減少するのは高知県(-3.1%、-1.2%)、秋田県(-0.0%、-0.6%)の2県だが、令和12(2030)~17(2035)年には秋田県(-3.7%)、青森県(-3.6%)、和歌山県(-3.0%)など35道府県で減少となり、以降、全国でも減少となる令和17(2035)~22(2040)年には沖縄県(0.3%)以外の46都道府県、令和22(2040)~27(2045)年以降はすべての都道府県で減少となる。

「ひとり親と子から成る世帯」のうち世帯主が女性の世帯数について、令和2(2020)年と32(2050)年を比較すると、「全国推計」によれば全国では2.7%の減少となっている。本推計によれば、都道府県別では青森県(-29.9%)や秋田県(-28.5%)、高知県(-26.6%)など40道府県では減少するが、東京都(12.3%)、千葉県(10.6%)、愛知県(10.5%)など7都県では増加となっている。

5年ごとの推移をみると、令和7(2025)年まではすべての都道府県で増加するが、令和7(2025)~12(2030)年に高知県(-2.4%)、青森県(-2.2%)、長崎県(-1.7%)など12道県で減少となり、全国でも減少となる令和12(2030)~17(2035)年には41道府県、令和17(2035)~22(2040)年には東京都(0.3%)、沖縄県(同)以外の45道府県、令和22(2040)~27(2045)年、令和27(2045)~32(2050)年は東京都(0.3%、0.0%)以外の46道府県で減少となる。

#### [その他の一般世帯](表Ⅱ-3-9)

国勢調査によれば、「その他の一般世帯」は全国では昭和60(1985)年をピークに減少が続いている。「全国推計」によれば、全国の「その他の一般世帯」の減少は今後も続き、令和32(2050)年の世帯数は令和2(2020)年に比して-25.7%となる。本推計によれば、都道府県別にみてもすべての都道府県で令和32(2050)年の世帯数は令和2(2020)年を下回る。この間の減少率が大きいのは、秋田県(-46.1%)、徳島県(-42.1%)、青森県(-41.9%)の順で、もっとも小さいのは沖縄県(-4.6%)である。

ただし、5年ごとの推移をみると、令和12(2030)年まではすべての都道府県で「その他の一般世帯」は減少するが、その後、東京都(令和12(2030)~17(2035)年は0.9%、令和17(2035)~22(2040)年は0.6%、令和22(2040)~27(2045)年は0.1%、令和27(2045)~32(2050)年は0.2%)と沖縄県(令和12(2030)~17(2035)年は1.1%、令和17(2035)~22(2040)年は1.5%)では増加を示す期間が見られる。

## (2)一般世帯の家族類型別割合

### [単独世帯](表Ⅱ-5-1、表Ⅱ-5-2)

「全国推計」によれば、全国における「単独世帯」の割合は、令和2(2020)年の38.0%から令

和32(2050)年には44.3%へと上昇している。本推計による都道府県別の「単独世帯」の割合はすべての都道府県で上昇し、その範囲は令和2(2020)年の28.4%(山形県)～50.2%(東京都)から令和32(2050)年の34.5%(山形県)～54.1%(東京都)へと推移し、令和32(2050)年には27都道府県で40%を超える。5年ごとの推移をみても、すべての都道府県で推計期間を通じて一貫して上昇する。

「単独世帯」のうち男性世帯主の一般世帯総数に占める割合をみると、全国では、令和2(2020)年の19.6%から令和32(2050)年の22.6%へと上昇している(「全国推計」)。本推計によれば、都道府県別にみたその割合の範囲は令和2(2020)年の13.0%(奈良県)～26.2%(東京都)から令和32(2050)年の16.3%(奈良県)～27.3%(東京都)へと推移し、すべての都道府県で一貫して上昇する。他方、「単独世帯」のうち女性世帯主の一般世帯総数に占める割合は、全国では、令和2(2020)年の18.3%から令和32(2050)年には21.7%へと上昇している(「全国推計」)。都道府県別にみると、その範囲は令和2(2020)年の13.6%(福井県)～24.0%(東京都)から令和32(2050)年の15.9%(山形県)～26.8%(東京都)へと推移する。5年ごとの推移では、令和17(2035)～22(2040)年まではすべての都道府県で上昇するが、その後は減少を示すところも見られる。

#### [夫婦のみの世帯](表Ⅱ-5-2)

「全国推計」によれば、全国の「夫婦のみの世帯」の割合は、令和2(2020)年の20.1%から令和32(2050)年の18.9%へとゆるやかに低下している。本推計によれば、都道府県別にみたその割合は令和2(2020)年の15.8%(沖縄県)～24.1%(鹿児島県)から令和32(2050)年の15.8%(東京都)～22.3%(奈良県)へと推移し、この間に沖縄県以外の46都道府県ではこの割合が低下する。5年ごとの推移で見ると、令和12(2030)～17(2035)年、令和17(2035)～令和22(2040)年にはすべての都道府県で減少となるが、それ以降では0.1%ポイント程度の増加を示すところも見られる。

#### [夫婦と子から成る世帯](表Ⅱ-5-3)

「全国推計」によれば、全国の「夫婦と子から成る世帯」の割合は、令和2(2020)年の25.2%から令和32(2050)年の21.5%へと低下する。本推計によれば、都道府県別には、その割合は令和2(2020)年の20.7%(北海道)～29.5%(滋賀県)から令和32(2050)年の18.0%(北海道)～24.7%(滋賀県)へと推移する。この期間に、すべての都道府県でこの割合は低下し、令和32(2050)年にはすべての都道府県で25%を下回る。令和2(2020)年には滋賀県(29.5%)や埼玉県(29.3%)、奈良県(28.9%)といった大都市周辺に高いところが目立つが、この傾向は今後も続く。5年ごとの推移を見ると、38都道府県では推計期間を通じて一貫して低下する。

#### [ひとり親と子から成る世帯](表Ⅱ-5-3、表Ⅱ-5-4)

「ひとり親と子から成る世帯」の割合は、「全国推計」によれば、全国では令和2(2020)年の9.0%から令和12(2030)年に9.6%まで上昇した後、令和18(2036)年以降低下して令和32(2050)年には9.2%となる。本推計によれば、都道府県別のその割合は、令和2(2020)年の7.3%(東京都)~12.1%(沖縄県)から令和32(2050)年の7.5%(東京都)~11.5%(沖縄県)へ推移する。5年ごとの推移をみると、沖縄県以外の46都道府県では、令和12(2030)年または令和17(2035)年まで上昇した後低下するが、沖縄県は推計期間を通じて一貫して低下している。沖縄県、青森県、高知県など7県では令和32(2050)年の割合が令和2(2020)年の割合を下回る。

「ひとり親と子から成る世帯」のうち世帯主が男性の世帯についてみると、一般世帯総数に占める割合は、全国では、5年ごとでは令和2(2020)年の2.4%から令和12(2030)年、令和17(2035)年の2.6%まで微増した後、令和32(2050)年の2.4%まで微減する(「全国推計」)。本推計によれば、都道府県別には令和2(2020)年の1.7%(東京都)~3.9%(秋田県、山形県)から、令和17(2035)年の1.8%(東京都)~4.2%(山形県)を経て、令和32(2050)年の1.7%(東京都)~4.0%(山形県)へ推移するが、いずれの都道府県でも変化の幅は小さい。

「ひとり親と子から成る世帯」のうち世帯主が女性の世帯については、一般世帯総数に占める割合は、全国では、5年ごとでは令和2(2020)年の6.6%から令和12(2030)年の7.0%まで上昇した後、令和32(2050)年の6.8%まで微減する。本推計によれば、都道府県別のこの割合は、沖縄県では令和2(2020)年の9.5%から令和32(2050)年の8.9%まで一貫して低下するが、それ以外の都道府県では令和2(2020)年から令和12(2030)年または令和17(2035)年まで上昇した後、令和32(2050)年まで低下する。値の範囲は、令和2(2020)年の5.6%(東京都、山形県)~9.5%(沖縄県)から、令和32(2050)年の5.8%(東京都)~8.9%(沖縄県)という推移を示す。

#### [その他の一般世帯](表Ⅱ-5-5)

「全国推計」によれば、全国の「その他の一般世帯」の割合は、令和2(2020)年の7.7%から令和32(2050)年の6.1%まで低下する。本推計によれば、その割合は、すべての都道府県で令和12(2030)年まで一貫して低下するが、その後は横ばいの推移を示すところもあり、令和27(2045)~32(2050)年には32都県で微増を示す。「その他の一般世帯」の割合は、令和2(2020)年では、山形県(20.5%)が特に高く、山形県以外では4.0%(東京都)~16.7%(福井県)の範囲にある。令和32(2050)年まで、もっとも高いのは一貫して山形県であるが、山形県の令和32(2050)年の割合は15.5%で、令和2(2020)年から5%ポイント低下している。山形県以外では、令和32(2050)年では3.5%(東京都)~13.0%(福井県)の範囲となる。

「その他の一般世帯」の割合は、山形県を始めとして東北・北陸などの日本海側で高い値がみられる傾向は続くが、令和32(2050)年までの低下の幅は相対的に大きい。



令和2(2020)年では、すべての都道府県において、5つの家族類型のなかで「単独世帯」がもっとも大きな割合を占めており、その状態は令和32(2050)年まで続く。「単独世帯」に次ぐ割合を占めるのは、令和2(2020)年では42道府県で「夫婦と子から成る世帯」で、北海道、秋田県、山口県、宮崎県、鹿児島県の5道府県では「夫婦のみの世帯」である。全国でみても、令和2(2020)年の家族類型別割合の第1位は「単独世帯」、第2位は「夫婦と子から成る世帯」である。全国におけるこの状況は令和32(2050)年まで変わらないが、都道府県別にみると、令和32(2050)年には11道府県で第2位の割合を占める家族類型が「夫婦のみの世帯」となっている。(表Ⅱ-4-1～表Ⅱ-4-4)

### (3)所属世帯別にみた世帯人員

総人口<sup>10</sup>に占める「単独世帯」の世帯主の割合(総人口における独居率)をみると、全国では令和2(2020)年の16.8%から令和32(2050)年の22.3%へと上昇している(「全国推計」)。本推計によれば、都道府県別の独居率も同期間にすべての都道府県で上昇し、その範囲は令和2(2020)年の10.6%(山形県)～25.8%(東京都)から令和32(2050)年の15.3%(山形県)～29.8%(東京都)へ推移する。(表Ⅱ-6)

一般世帯人員の内訳としてみると、「単独世帯」に所属しているのは世帯主のみなので、「単独世帯」の世帯主数が「単独世帯」の世帯人員(世帯に所属している人の数)に等しい。また、ひとつの「夫婦のみの世帯」に所属する人は2人なので、「夫婦のみの世帯」の世帯主数の2倍が「夫婦のみの世帯」の世帯人員となる。「夫婦のみの世帯」の世帯人員が総人口に占める割合は、範囲では令和2(2020)年の13.2%(沖縄県)～22.4%(北海道)から、令和32(2050)年の15.6%(沖縄県)～23.1%(北海道)へと推移する。この期間に「夫婦のみの世帯」の世帯人員の割合は、鹿児島県と宮崎県以外の45都道府県では上昇する。

令和2(2020)年では、東京都、沖縄県、大阪府など5都府県で「単独世帯」の世帯人員の割合が「夫婦のみの世帯」の世帯人員の割合を上回っているが、令和32(2050)年には、それが28都道府県と都道府県の半数を超える。

「単独世帯」と「夫婦のみ世帯」以外の一般世帯人員の割合は、令和2(2020)年の54.8%(北海道)～72.2%(山形県)から、令和32(2050)年の46.9%(北海道)～63.1%(山形県)へと推移する。この割合が50%を下回るのは、推計期間を通じて令和17(2035)年以降の北海道のみである。(表Ⅱ-7-1～表Ⅱ-7-7)

## 4. 世帯主が65歳以上の世帯

### (1)世帯主が65歳以上の世帯総数

世帯主が65歳以上の世帯は、「全国推計」によれば、全国における令和32(2050)年の総数は令和2(2020)年に比して14.6%の増加となっている。5年ごとの増加率では、令和2(2020)～7(2025)年の3.9%から次第に低下し、団塊ジュニア世代が65歳以上になる令和17(2035)

<sup>10</sup> この総人口には0～14歳人口も含まれている。

～22(2040)年の一時的な上昇を経ながら、令和27(2045)～32(2050)年には-1.1%と減少に転じている。

本推計によれば、都道府県別には、秋田県(-13.9%)、山口県(-12.3%)、高知県(-11.7%)など16県で、令和32(2050)年の世帯主が65歳以上の世帯は令和2(2020)年を下回る。これら以外の31都道府県では、令和32(2050)年の世帯主が65歳以上の世帯は令和2(2020)年に比して増加となり、沖縄県(44.5%)、東京都(37.3%)、滋賀県(31.0%)、愛知県(30.9%)、神奈川県(30.7%)の5都県で増加率は30%を超える。

世帯主が65歳以上の世帯の総数の5年ごとの推移をみると、令和2(2020)～7(2025)年には山口県(-0.1%)以外の都道府県で増加するが、令和7(2025)～12(2030)年には山口県(-2.7%)のほか、高知県(-1.6%)、島根県(-1.5%)など10県で減少する。減少する県は令和12(2030)～17(2035)年には20県と増えた後、令和17(2035)～22(2040)年には11県と一時的に減るものの、令和22(2040)～27(2045)年には32道県、令和27(2045)～32(2050)年には41道府県と増えていく。(表Ⅱ-8、図Ⅱ-3)

世帯主が65歳以上の世帯が一般世帯総数に占める割合(=65歳以上の世帯主数/全世帯主数)は、「全国推計」によれば、全国では令和2(2020)年の37.6%から令和32(2050)年の45.7%へと上昇する。本推計によれば、都道府県別のこの割合は、すべての都道府県で令和32(2050)年の値が令和2(2020)年の値を上回り、その範囲は令和2(2020)年の28.5%(東京都)～49.9%(秋田県)から令和32(2050)年の35.6%(東京都)～60.6%(秋田県)へ推移し、東北・四国などの21県で50%を超える一方、大都市地域と沖縄県で相対的に低いという傾向が続く。

5年ごとの推移をみると、この割合はおおむねすべての都道府県で推計期間を通じて上昇する。令和2(2020)年には30%を下回るのは東京都(28.5%)のみで、15道府県で30～40%、31県で40～50%であるが、令和7(2025)年には50%を超える県(秋田県51.8%)が現れ、令和32(2050)年には60%を超える秋田県(60.6%)を含め21県で50%を超え、25道府県で40～50%を示し、東京都(35.6%)のみが40%を下回る。(表Ⅱ-9、図Ⅱ-4)

## (2)「単独世帯」並びに「夫婦のみの世帯」

世帯主が65歳以上の世帯のうち、「単独世帯」についてみると、「全国推計」によれば、全国では、5年ごとの増加率は逓減傾向にあるものの、令和2(2020)年に対して令和32(2050)年には46.9%の増加である。本推計によれば、都道府県別にみても、令和32(2050)年の世帯主が65歳以上の「単独世帯」は、すべての都道府県で令和2(2020)年を上回る。令和2(2020)～32(2050)年の30年間における増加率が高いのは、沖縄県(86.6%)、滋賀県(81.2%)、愛知県(71.1%)、宮城県(69.9%)など、おもに大都市地域と沖縄県である。

5年ごとの推移をみると、令和17(2035)～22(2040)年まではすべての都道府県で増加するが、令和22(2040)～27(2045)年には秋田県(-2.1%)、長崎県(-1.4%)、山口県(-1.3%)

など7県で減少となり、令和27(2045)～32(2050)年では秋田県(-5.3%)、青森県(-4.0%)、長崎県(-3.7%)など33道府県で減少となる。世帯主が65歳以上の「単独世帯」数がかもっとも多い東京都では、令和2(2020)年の89万世帯から、令和12(2030)年には103万5千世帯と100万世帯を超え、令和32(2050)年には148万3千世帯となる。(表Ⅱ-10-1)

また、世帯主が65歳以上の世帯のうち「夫婦のみの世帯」は、「全国推計」によれば、全国の令和32(2050)年の世帯数は令和2(2020)年に対して5.7%の減少である。本推計によれば、都道府県別には、同期間に鹿児島県(-27.5%)、山口県(-27.3%)、高知県(-27.0%)などを始めとして39道府県で減少となる。残る8都県では増加となり、増加率は沖縄県(25.9%)や東京都(13.7%)でとくに高い。

5年ごとの推移をみると、令和2(2020)～7(2025)年では27県で増加、20都道府県で減少と、増加するところがやや多いが、減少する都道府県数は令和7(2025)～12(2030)年には41道府県と大幅に増える。その後、令和17(2035)～22(2040)年(30道府県)、令和22(2040)～27(2045)年(39道府県)にはやや減るものの、令和27(2045)～32(2050)年には東京都(0.9%)以外の46道府県で減少となる。(表Ⅱ-10-2)

世帯主が65歳以上の「単独世帯」が一般世帯総数に占める割合(=世帯主が65歳以上の「単独世帯」数/一般世帯総数)は、「全国推計」によれば、全国では令和2(2020)年の13.2%から令和32(2050)年の20.6%へ増加する。本推計によれば、都道府県別のその割合は令和2(2020)年の10.7%(滋賀県)～19.2%(高知県)から令和32(2050)年の18.6%(福井県)～27.0%(高知県)へ推移し、すべての都道府県で一貫して上昇する。令和2(2020)年では20%を超える都道府県はないが、令和7(2025)年には高知県(20.1%)が20%を超え、令和32(2050)年には32道府県で20%を超える。令和32(2050)年にもっとも高いのは高知県(27.0%)で、以下、徳島県(25.3%)、愛媛県(24.9%)と続く。(表Ⅱ-11-1、図Ⅱ-5)

世帯主が65歳以上の「夫婦のみの世帯」が一般世帯総数に占める割合(=世帯主が65歳以上の「夫婦のみの世帯」数/一般世帯総数)は、「全国推計」によれば、全国では令和2(2020)年の12.1%から令和17(2035)年の11.4%にやや低下した後、令和32(2050)年の12.1%まで上昇する。本推計によれば、都道府県別のその割合は、令和2(2020)年には8.1%(東京都)～16.4%(奈良県)、令和32(2050)年には8.4%(東京都)～16.2%(奈良県)で範囲に大きな変化は見られない。都道府県ごとの推計期間中の変化の幅は、山口県(2.0%ポイント)以外の46都道府県で2%ポイントを下回る。5年ごとの推移をみると、沖縄県では一貫して上昇するのに対し、他の46都道府県ではいったん低下した後上昇に向かう。令和27(2045)～32(2050)年では山梨県(0.01%ポイントの減少)以外の46都道府県では上昇している。(表Ⅱ-11-1)

世帯主が65歳以上の世帯のうち、「単独世帯」の割合は、全国では令和2(2020)年の35.2%から令和32(2050)年の45.1%へ上昇する(「全国推計」)。本推計によれば、この割合はすべての都道府県で推計期間を通じて一貫して上昇し、令和2(2020)年の25.3%(山形県)

～43.3%(東京都)から令和32(2050)年の35.1%(山形県)～52.5%(東京都)へ推移する。令和2(2020)年に40%以上の値を示すのは東京都(43.3%)、大阪府(41.7%)、鹿児島県(41.0%)、高知県(40.9%)の4都府県であるが、令和32(2050)年には36都道府県で40%を超え、そのうち東京都(52.5%)、大阪府(50.2%)の2都府では50%を上回る。(表Ⅱ-12-1、図Ⅱ-6)

世帯主が65歳以上の世帯のうち、「夫婦のみの世帯」の割合は、全国では令和2(2020)年の32.2%から令和32(2050)年の26.5%へ低下する(「全国推計」)。本推計によれば、都道府県別には、この割合の範囲は令和2(2020)年の26.1%(沖縄県)～37.0%(奈良県)から令和32(2050)年の22.8%(沖縄県)～29.4%(北海道)へ推移する。この間にすべての都道府県でこの割合は低下する。(表Ⅱ-12-1)

なお、65歳以上の「単独世帯」の世帯主が65歳以上人口に占める割合(65歳以上人口における独居率)は、「全国推計」によれば全国では令和2(2020)年の20.5%から令和32(2050)年の27.9%へ上昇する。本推計によれば、都道府県別にみた65歳以上人口における独居率は令和2(2020)年の12.8%(山形県)～27.8%(東京都)から令和32(2050)年の19.0%(山形県)～34.8%(東京都)へ推移し、すべての都道府県で一貫して上昇する。令和2(2020)年には29県が20%以下で、最大の東京都(27.8%)でも30%に届いていないが、令和32(2050)年には山形県以外の46都道府県で20%を超え、東京都(34.8%)、大阪府(32.1%)、高知県(30.6%)など5都府県<sup>11</sup>では30%を超える。(表Ⅱ-13)

## 5. 世帯主が75歳以上の世帯

### (1) 世帯主が75歳以上の世帯総数

世帯主が75歳以上の世帯数についてみると、全国では、団塊の世代や団塊ジュニア世代がそれぞれ75歳に達する時期を背景に、令和12(2030)年まで増加したのち減少に転じ、その後再び増加して、令和2(2020)年に対して令和32(2050)年は39.8%の増加となっている(「全国推計」)。本推計によれば、都道府県別にみても、同期間にはすべての都道府県で増加する。令和2(2020)～32(2050)年の増加率は沖縄県(80.6%)が特に高く、次いで滋賀県(70.3%)で、この2県以外は60%以下である。一方、この期間の増加率がもっとも低いのは山口県(5.7%)、次いで高知県(6.5%)となっており、都道府県間の増加率の差が大きい。

5年ごとの推移をみると、令和12(2030)年まではすべての都道府県で増加するが、令和12(2030)～17(2035)年には大阪府(-4.9%)、山口県(-4.2%)、富山県(-3.5%)など29都道府県で減少となり、令和17(2035)～22(2040)年には減少県は41道府県となる。令和22(2040)年以降は全国の傾向に呼応して減少県数は減り、令和27(2045)～32(2050)年には秋田県(-3.5%)、長崎県(-2.1%)、鹿児島県(同)など6県で減少、41都道府県では増加となる。(表Ⅱ-14、図Ⅱ-7)

<sup>11</sup> 表Ⅱ-13で30.0と表示されている愛媛県(29.97)、兵庫県(29.99)は除き、沖縄県(30.03)を含む。

世帯主が75歳以上の世帯が一般世帯総数に占める割合(=75歳以上の世帯主数/全世帯主数)は、全国では令和2(2020)年の19.1%から令和32(2050)年の28.3%へ上昇する(「全国推計」)。都道府県別にみると、令和2(2020)年では、低いのは沖縄県(15.2%)、東京都(同)、宮城県(17.0%)、愛知県(17.3%)、滋賀県(17.5%)、神奈川県(17.7%)などで、沖縄県の他は大都市地域が多く、高い地域は秋田県(24.9%)、高知県(24.7%)、和歌山県(24.5%)、山口県(同)、鹿児島県(23.1%)などで、西日本の府県が目立つ。令和32(2050)年のこの割合は、すべての都道府県で令和2(2020)年を上回るとともに20%を超え、特に、秋田県(37.8%)、奈良県(37.2%)、青森県(36.3%)など32道県では30%を超える。(表Ⅱ-15、図Ⅱ-8)

## (2)「単独世帯」並びに「夫婦のみの世帯」

世帯主が75歳以上の世帯のうち、「単独世帯」についてみると、全国では令和2(2020)年に対して令和32(2050)年の世帯数は68.7%増加している(「全国推計」)。本推計によれば、この期間に、都道府県別にみてもすべての都道府県で増加となる。増加率の高い沖縄県(134.6%)、滋賀県(115.6%)、埼玉県(103.9%)、茨城県(102.8%)の4県では、令和32(2050)年の75歳以上の「単独世帯」数が令和2(2020)年の2倍以上となる。5年ごとの推移では、令和7(2025)~12(2030)年まではすべての都道府県で増加が続き、その後は期間によって減少を示す都道府県もあるが、令和27(2045)~32(2050)年では秋田県(-2.5%)、長崎県(-0.3%)、鹿児島県(-0.0%)以外の44都道府県では増加している。(表Ⅱ-16-1)

世帯主が75歳以上の「夫婦のみの世帯」についてみると、全国では令和32(2050)年の世帯数は令和2(2020)年に対して18.2%の増加である(「全国推計」)。本推計によれば、都道府県別には、沖縄県(64.0%)、滋賀県(42.3%)、栃木県(37.2%)など39都道府県では増加するが、高知県(-9.3%)、鹿児島県(-8.8%)、山口県(-8.6%)など8県では減少となる。5年ごとの推移をみると、令和2(2020)~7(2025)年まではすべての都道府県で増加するが、その後、令和7(2025)~12(2030)年には大阪府、東京都など4都府県で減少に転じるのに続き、令和12(2030)~17(2035)年には44都道府県、令和17(2035)~22(2040)年にも44道府県で減少となった後、減少県数は減って、令和27(2045)~32(2050)年では減少するのは10県で、37都道府県では増加となる。(表Ⅱ-16-2)

世帯主が75歳以上の「単独世帯」が一般世帯総数に占める割合(=世帯主が75歳以上の「単独世帯」数/一般世帯総数)をみると、全国では令和2(2020)年の7.5%から令和32(2050)年の13.4%へ増加する(「全国推計」)。本推計によれば、令和2(2020)年から令和32(2050)年にこの割合はすべての都道府県で一貫して上昇し、その範囲は令和2(2020)年の5.7%(宮城県)~11.2%(高知県)から令和32(2050)年の11.4%(東京都)~17.9%(高知県)へ推移する。令和2(2020)年には10%以上を示すのは高知県(11.2%)、鹿児島県(10.7%)、和歌山県(10.4%)、山口県(10.1%)の4県であるが、令和32(2050)年にはすべての都道府県で10%以上となる。(表Ⅱ-17-1、図Ⅱ-9)

世帯主が75歳以上の「夫婦のみの世帯」が一般世帯総数に占める割合(=世帯主が75歳以上の「夫婦のみの世帯」数/一般世帯総数)は、全国では令和2(2020)年の5.9%から令和32(2050)年の7.3%へ上昇している。本推計によれば、この割合はすべての都道府県で上昇し、範囲は令和2(2020)年の3.7%(沖縄県)～8.2%(奈良県)から令和32(2050)年の4.9%(東京都)～10.3(奈良県)へと推移する。5年ごとの推移でみると、令和7(2025)年まではすべての都道府県で上昇するが、令和7(2025)～12(2030)年には8都道府県で減少となり、減少県数は令和17(2035)～22(2040)年の40都道府県まで拡大した後、令和27(2045)～32(2050)年には再びすべての都道府県で再度増加となる。(表Ⅱ-17-1)

世帯主が75歳以上の世帯のうち、「単独世帯」の割合は、全国では令和2(2020)年の39.1%から令和32(2050)年の47.2%へ上昇する(「全国推計」)。本推計によれば、この割合は、範囲では令和2(2020)年の28.3%(山形県)～46.5%(鹿児島県)から令和32(2050)年の36.0%(山形県)～54.3%(東京都)へと推移する。令和2(2020)年にもっとも高いのは鹿児島県(46.5%)、次いで東京都(46.2%)であるが、令和17(2035)年には東京都(51.0%)と大阪府(50.5%)の2都府で、令和32(2050)年には東京都(54.3%)、大阪府(52.7%)、鹿児島県(50.9%)など6都府県で50%を超える。(表Ⅱ-18-1)

世帯主が75歳以上の世帯のうち、「夫婦のみの世帯」の割合は、「全国推計」によれば全国では令和2(2020)年の30.6%から令和32(2050)年の25.8%へ低下する(「全国推計」)。本推計によれば、都道府県別のこの割合は、令和2(2020)年の24.7%(沖縄県)～35.8%(奈良県)から令和32(2050)年の22.4%(沖縄県)～28.3%(北海道)へと推移し、すべての都道府県で低下する。5年ごとの推移をみると、令和12(2030)～17(2035)年以降は山口県以外の46都道府県で低下となるが、その幅は逡減し、令和27(2045)～32(2050)年ではすべての都道府県で±1%ポイントの幅におさまっており、横ばいとなる。(表Ⅱ-18-1)

なお、75歳以上の「単独世帯」の世帯主が75歳以上人口に占める割合(75歳以上人口における独居率)は、「全国推計」によれば、全国では令和2(2020)年の22.4%から令和32(2050)年の28.9%へ一貫して上昇する。本推計によれば、都道府県別のこの割合は、すべての都道府県で上昇し、令和2(2020)年の13.0%(山形県)～29.9%(東京都)から令和32(2050)年の18.4%(山形県)～35.7%(東京都)へ推移する。令和32(2050)年には東京都(35.7%)、大阪府(33.5%)、兵庫県(32.4%)など8都府県で30%を超え、75歳以上の3割以上が「単独世帯」になるという見通しである。(表Ⅱ-19)

### Ⅲ 推計結果(図表)

#### 目次

表Ⅱ-1	都道府県別	一般世帯総数の推移	23
表Ⅱ-2	都道府県別	平均世帯人員の推移	25
表Ⅱ-3-1	都道府県別	家族類型別世帯数の推移 [単独世帯(世帯主:男女計)]	27
表Ⅱ-3-2	都道府県別	家族類型別世帯数の推移 [単独世帯(世帯主:男)]	28
表Ⅱ-3-3	都道府県別	家族類型別世帯数の推移 [単独世帯(世帯主:女)]	29
表Ⅱ-3-4	都道府県別	家族類型別世帯数の推移 [夫婦のみの世帯]	30
表Ⅱ-3-5	都道府県別	家族類型別世帯数の推移 [夫婦と子から成る世帯]	31
表Ⅱ-3-6	都道府県別	家族類型別世帯数の推移 [ひとり親と子から成る世帯(世帯主:男女計)]	32
表Ⅱ-3-7	都道府県別	家族類型別世帯数の推移 [ひとり親と子から成る世帯(世帯主:男)]	33
表Ⅱ-3-8	都道府県別	家族類型別世帯数の推移 [ひとり親と子から成る世帯(世帯主:女)]	34
表Ⅱ-3-9	都道府県別	家族類型別世帯数の推移 [その他の一般世帯]	35
表Ⅱ-4-1	都道府県別	一般世帯の家族類型構成の推移 [2020年, 2025年]	36
表Ⅱ-4-2	都道府県別	一般世帯の家族類型構成の推移 [2030年, 2035年]	37
表Ⅱ-4-3	都道府県別	一般世帯の家族類型構成の推移 [2040年, 2045年]	38
表Ⅱ-4-4	都道府県別	一般世帯の家族類型構成の推移 [2050年]	39
表Ⅱ-5-1	都道府県別	一般世帯総数に占める家族類型別割合の推移 [単独世帯(世帯主:男女計), 単独世帯(世帯主:男)]	40
表Ⅱ-5-2	都道府県別	一般世帯総数に占める家族類型別割合の推移 [単独世帯(世帯主:女), 夫婦のみの世帯]	41
表Ⅱ-5-3	都道府県別	一般世帯総数に占める家族類型別割合の推移 [夫婦と子から成る世帯, ひとり親と子から成る世帯(世帯主:男女計)]	42
表Ⅱ-5-4	都道府県別	一般世帯総数に占める家族類型別割合の推移 [ひとり親と子から成る世帯(世帯主:男), ひとり親と子から成る世帯(世帯主:女)]	43
表Ⅱ-5-5	都道府県別	一般世帯総数に占める家族類型別割合の推移 [その他の一般世帯]	44
表Ⅱ-6	都道府県別	総人口における独居率(総人口に占める単独世帯主の割合)	45
表Ⅱ-7-1	都道府県別	所属世帯の種類と家族類型別 世帯人員(総人口)の推移[2020年]	46
表Ⅱ-7-2	都道府県別	所属世帯の種類と家族類型別 世帯人員(総人口)の推移[2025年]	47
表Ⅱ-7-3	都道府県別	所属世帯の種類と家族類型別 世帯人員(総人口)の推移[2030年]	48
表Ⅱ-7-4	都道府県別	所属世帯の種類と家族類型別 世帯人員(総人口)の推移[2035年]	49
表Ⅱ-7-5	都道府県別	所属世帯の種類と家族類型別 世帯人員(総人口)の推移[2040年]	50
表Ⅱ-7-6	都道府県別	所属世帯の種類と家族類型別 世帯人員(総人口)の推移[2045年]	51
表Ⅱ-7-7	都道府県別	所属世帯の種類と家族類型別 世帯人員(総人口)の推移[2050年]	52
表Ⅱ-8	都道府県別	世帯主65歳以上の世帯総数の推移	53
表Ⅱ-9	都道府県別	一般世帯総数に占める世帯主65歳以上の世帯総数の割合の推移	55
表Ⅱ-10-1	都道府県別	家族類型別世帯主65歳以上の世帯数の推移 [単独世帯]	57
表Ⅱ-10-2	都道府県別	家族類型別世帯主65歳以上の世帯数の推移 [夫婦のみの世帯]	58
表Ⅱ-10-3	都道府県別	家族類型別世帯主65歳以上の世帯数の推移 [夫婦と子から成る世帯]	59
表Ⅱ-10-4	都道府県別	家族類型別世帯主65歳以上の世帯数の推移 [ひとり親と子から成る世帯]	60
表Ⅱ-10-5	都道府県別	家族類型別世帯数の推移 [その他の一般世帯]	61
表Ⅱ-11-1	都道府県別	一般世帯総数に占める家族類型別世帯主65歳以上世帯の割合の推移 [単独世帯, 夫婦のみの世帯]	62
表Ⅱ-11-2	都道府県別	一般世帯総数に占める家族類型別世帯主65歳以上世帯の割合の推移 [夫婦と子から成る世帯, ひとり親と子から成る世帯]	63
表Ⅱ-11-3	都道府県別	一般世帯総数に占める家族類型別世帯主65歳以上世帯の割合の推移 [その他の一般世帯]	64

表Ⅱ-12-1	都道府県別	世帯主65歳以上世帯の家族類型別世帯割合の推移 [単独世帯, 夫婦のみの世帯] .....	66
表Ⅱ-12-2	都道府県別	世帯主65歳以上世帯の家族類型別世帯割合の推移 [夫婦と子から成る世帯, ひとり親と子から成る世帯] ..	67
表Ⅱ-12-3	都道府県別	世帯主65歳以上世帯の家族類型別世帯割合の推移 [その他の一般世帯] .....	68
表Ⅱ-13	都道府県別	65歳以上人口における独居率 (65歳以上人口に占める単独世帯主の割合) .....	70
表Ⅱ-14	都道府県別	世帯主75歳以上の世帯総数の推移 .....	71
表Ⅱ-15	都道府県別	一般世帯総数に占める世帯主75歳以上の世帯総数の割合の推移 .....	73
表Ⅱ-16-1	都道府県別	家族類型別世帯主75歳以上の世帯数の推移 [単独世帯] .....	75
表Ⅱ-16-2	都道府県別	家族類型別世帯主75歳以上の世帯数の推移 [夫婦のみの世帯] .....	76
表Ⅱ-16-3	都道府県別	家族類型別世帯主75歳以上の世帯数の推移 [夫婦と子から成る世帯] .....	77
表Ⅱ-16-4	都道府県別	家族類型別世帯主75歳以上の世帯数の推移 [ひとり親と子から成る世帯] .....	78
表Ⅱ-16-5	都道府県別	家族類型別世帯主75歳以上の世帯数の推移 [その他の一般世帯] .....	79
表Ⅱ-17-1	都道府県別	一般世帯総数に占める家族類型別世帯主75歳以上世帯の割合の推移 [単独世帯, 夫婦のみの世帯] .....	80
表Ⅱ-17-2	都道府県別	一般世帯総数に占める家族類型別世帯主75歳以上世帯の割合の推移 [夫婦と子から成る世帯, ひとり親と子から成る世帯] .....	81
表Ⅱ-17-3	都道府県別	一般世帯総数に占める家族類型別世帯主75歳以上世帯の割合の推移 [その他の一般世帯] .....	82
表Ⅱ-18-1	都道府県別	世帯主75歳以上世帯の家族類型別世帯割合の推移 [単独世帯, 夫婦のみの世帯] .....	84
表Ⅱ-18-2	都道府県別	世帯主75歳以上世帯の家族類型別世帯割合の推移 [夫婦と子から成る世帯, ひとり親と子から成る世帯] .....	85
表Ⅱ-18-3	都道府県別	世帯主75歳以上世帯の家族類型別世帯割合の推移 [その他の一般世帯] .....	86
表Ⅱ-19	都道府県別	75歳以上人口における独居率 (75歳以上人口に占める単独世帯主の割合) .....	87
図Ⅱ-1		一般世帯総数の増加率(2020~2050年) .....	24
図Ⅱ-2		平均世帯人員の推移(2020年, 2035年, 2050年) .....	26
図Ⅱ-3		世帯主65歳以上の世帯総数の増加率(2020~2050年) .....	54
図Ⅱ-4		一般世帯総数に占める世帯主65歳以上世帯総数の割合の推移 (2020年, 2035年, 2050年) .....	56
図Ⅱ-5		一般世帯総数に占める世帯主65歳以上の単独世帯割合の推移 (2020年, 2035年, 2050年) .....	65
図Ⅱ-6		世帯主65歳以上の世帯における単独世帯割合の推移 (2020年, 2035年, 2050年) .....	69
図Ⅱ-7		世帯主75歳以上の世帯総数の増加率(2020~2050年) .....	72
図Ⅱ-8		一般世帯総数に占める世帯主75歳以上の世帯総数の割合の推移 (2020年, 2035年, 2050年) .....	74
図Ⅱ-9		一般世帯総数に占める世帯主75歳以上の単独世帯割合の推移 (2020年, 2035年, 2050年) .....	83



表Ⅱ-1 都道府県別 一般世帯総数の推移

都道府県	世帯数 (1,000世帯)							増加率 (%)						
	2020年	2025年	2030年	2035年	2040年	2045年	2050年	2020年 ↓ 2050年	2020年 ↓ 2025年	2025年 ↓ 2030年	2030年 ↓ 2035年	2035年 ↓ 2040年	2040年 ↓ 2045年	2045年 ↓ 2050年
全国	55 705	57 273	57 732	57 262	56 080	54 416	52 607	-5.6	2.8	0.8	-0.8	-2.1	-3.0	-3.3
北海道	2 469	2 470	2 435	2 364	2 264	2 140	2 015	-18.4	0.0	-1.4	-2.9	-4.3	-5.5	-5.8
青森県	510	505	492	469	440	406	371	-27.1	-0.8	-2.7	-4.6	-6.2	-7.6	-8.5
岩手県	491	494	485	467	442	413	381	-22.3	0.7	-1.8	-3.8	-5.4	-6.7	-7.6
宮城県	981	1 020	1 035	1 026	1 000	963	920	-6.1	4.0	1.5	-0.8	-2.5	-3.7	-4.4
秋田県	384	382	369	350	326	299	272	-29.1	-0.5	-3.2	-5.2	-6.9	-8.3	-9.1
山形県	397	400	394	380	360	338	315	-20.7	0.9	-1.6	-3.6	-5.1	-6.2	-6.9
福島県	740	753	751	729	696	656	612	-17.2	1.8	-0.4	-2.8	-4.5	-5.8	-6.6
茨城県	1 182	1 234	1 251	1 237	1 202	1 158	1 110	-6.1	4.4	1.4	-1.1	-2.8	-3.7	-4.1
栃木県	795	824	833	823	798	767	734	-7.7	3.6	1.1	-1.3	-3.0	-3.9	-4.3
群馬県	803	828	835	824	800	770	738	-8.1	3.1	0.9	-1.3	-2.9	-3.8	-4.1
埼玉県	3 158	3 312	3 381	3 386	3 349	3 290	3 226	2.2	4.9	2.1	0.2	-1.1	-1.8	-2.0
千葉県	2 768	2 912	2 977	2 984	2 954	2 903	2 848	2.9	5.2	2.2	0.2	-1.0	-1.7	-1.9
東京都	7 217	7 513	7 710	7 863	7 955	7 965	7 928	9.9	4.1	2.6	2.0	1.2	0.1	-0.5
神奈川県	4 210	4 363	4 442	4 461	4 428	4 356	4 274	1.5	3.6	1.8	0.4	-0.8	-1.6	-1.9
新潟県	863	870	860	835	797	752	705	-18.3	0.8	-1.1	-3.0	-4.5	-5.7	-6.2
富山県	403	413	413	404	389	372	354	-12.0	2.5	0.1	-2.1	-3.7	-4.5	-4.7
石川県	469	482	486	479	464	447	431	-8.2	2.8	0.8	-1.4	-3.0	-3.7	-3.7
福井県	291	297	298	293	284	273	260	-10.6	2.2	0.3	-1.6	-3.1	-4.0	-4.6
山梨県	338	347	346	339	328	314	298	-11.7	2.6	-0.2	-2.0	-3.4	-4.3	-4.9
長野県	830	850	853	840	815	782	748	-9.9	2.4	0.3	-1.5	-3.0	-4.0	-4.4
岐阜県	779	802	803	786	758	724	690	-11.5	2.9	0.2	-2.1	-3.6	-4.4	-4.8
静岡県	1 481	1 526	1 534	1 512	1 467	1 410	1 350	-8.8	3.0	0.6	-1.5	-3.0	-3.9	-4.3
愛知県	3 233	3 379	3 453	3 465	3 430	3 366	3 289	1.7	4.5	2.2	0.3	-1.0	-1.9	-2.3
三重県	741	759	761	747	723	694	662	-10.7	2.4	0.2	-1.8	-3.2	-4.1	-4.6
滋賀県	571	601	617	620	611	596	580	1.6	5.3	2.7	0.4	-1.4	-2.4	-2.8
京都府	1 189	1 219	1 221	1 200	1 165	1 121	1 078	-9.4	2.5	0.2	-1.7	-3.0	-3.7	-3.9
大阪府	4 127	4 214	4 215	4 150	4 041	3 905	3 767	-8.7	2.1	0.0	-1.5	-2.6	-3.4	-3.5
兵庫県	2 399	2 457	2 467	2 433	2 368	2 283	2 192	-8.6	2.4	0.4	-1.4	-2.7	-3.6	-4.0
奈良県	544	554	549	531	506	477	449	-17.4	1.9	-0.9	-3.2	-4.8	-5.6	-5.9
和歌山県	393	394	386	372	354	334	313	-20.5	0.1	-1.9	-3.7	-4.9	-5.8	-6.2
鳥取県	219	221	219	213	204	194	184	-16.0	0.8	-0.9	-2.7	-4.0	-4.9	-5.4
島根県	268	271	269	263	253	242	230	-14.2	1.1	-0.8	-2.3	-3.7	-4.5	-4.7
岡山県	800	820	823	812	789	761	732	-8.4	2.6	0.4	-1.4	-2.8	-3.6	-3.7
広島県	1 241	1 258	1 258	1 238	1 201	1 156	1 110	-10.6	1.4	-0.0	-1.6	-3.0	-3.8	-4.0
山口県	597	594	581	559	530	498	468	-21.7	-0.6	-2.1	-3.8	-5.2	-6.1	-6.0
徳島県	307	309	304	293	277	260	242	-21.3	0.5	-1.7	-3.6	-5.3	-6.4	-6.8
香川県	406	413	413	406	393	376	360	-11.3	1.7	0.1	-1.8	-3.2	-4.1	-4.3
愛媛県	600	598	590	573	549	519	489	-18.5	-0.3	-1.4	-2.9	-4.3	-5.4	-5.8
高知県	314	308	298	285	269	251	233	-25.9	-2.1	-3.1	-4.5	-5.6	-6.6	-7.0
福岡県	2 318	2 393	2 426	2 423	2 389	2 328	2 260	-2.5	3.2	1.4	-0.1	-1.4	-2.5	-2.9
佐賀県	311	319	320	315	305	292	278	-10.7	2.6	0.2	-1.7	-3.1	-4.2	-4.8
長崎県	556	547	533	513	485	453	420	-24.5	-1.7	-2.5	-3.9	-5.3	-6.6	-7.4
熊本県	717	733	732	720	698	669	638	-11.0	2.2	-0.0	-1.7	-3.0	-4.2	-4.7
大分県	488	490	486	474	456	434	412	-15.6	0.6	-0.9	-2.5	-3.8	-4.8	-5.1
宮崎県	469	467	461	449	432	411	389	-16.9	-0.3	-1.4	-2.6	-3.7	-4.9	-5.4
鹿児島県	726	713	697	676	649	616	582	-19.8	-1.8	-2.3	-3.0	-4.0	-5.0	-5.6
沖縄県	613	644	666	679	686	682	670	9.2	5.0	3.3	2.0	1.0	-0.5	-1.8

注) 四捨五入のため合計は必ずしも一致しない

2020年は「全国推計」に合致するよう家族類型不詳、年齢不詳を案分したものである。

表Ⅱ-1 (再掲) 地域ブロック別 一般総世帯総数の推移

地域 ブロック	世帯数 (1,000世帯)							増加率 (%)						
	2020年	2025年	2030年	2035年	2040年	2045年	2050年	2020年	2020年	2025年	2030年	2035年	2040年	2045年
								↓	↓	↓	↓	↓	↓	↓
全国	55 705	57 273	57 732	57 262	56 080	54 416	52 607	-5.6	2.8	0.8	-0.8	-2.1	-3.0	-3.3
北海道	2 469	2 470	2 435	2 364	2 264	2 140	2 015	-18.4	0.0	-1.4	-2.9	-4.3	-5.5	-5.8
東北	3 501	3 555	3 526	3 422	3 265	3 074	2 872	-18.0	1.5	-0.8	-2.9	-4.6	-5.8	-6.6
関東	20 132	20 987	21 431	21 579	21 487	21 210	20 859	3.6	4.2	2.1	0.7	-0.4	-1.3	-1.7
北関東	2 780	2 886	2 920	2 884	2 801	2 695	2 582	-7.1	3.8	1.2	-1.2	-2.9	-3.8	-4.2
南関東	17 352	18 100	18 511	18 695	18 686	18 515	18 276	5.3	4.3	2.3	1.0	-0.1	-0.9	-1.3
中部	8 686	8 964	9 047	8 953	8 732	8 440	8 124	-6.5	3.2	0.9	-1.0	-2.5	-3.3	-3.7
近畿	9 964	10 199	10 217	10 054	9 767	9 410	9 040	-9.3	2.4	0.2	-1.6	-2.9	-3.7	-3.9
中国	3 126	3 165	3 151	3 085	2 978	2 850	2 724	-12.8	1.2	-0.4	-2.1	-3.5	-4.3	-4.4
四国	1 628	1 628	1 605	1 556	1 487	1 406	1 324	-18.7	0.0	-1.4	-3.1	-4.4	-5.5	-5.8
九州・沖縄	6 198	6 306	6 321	6 248	6 101	5 886	5 649	-8.9	1.7	0.2	-1.1	-2.4	-3.5	-4.0

注：地域ブロックの区分は次の通り。

- 北海道：北海道
- 東北：青森・岩手・宮城・秋田・山形・福島
- 関東：茨城・栃木・群馬・埼玉・千葉・東京・神奈川
- 北関東：茨城・栃木・群馬
- 南関東：埼玉・千葉・東京・神奈川
- 中部：新潟・富山・石川・福井・山梨・長野・岐阜・静岡・愛知
- 近畿：三重・滋賀・京都・大阪・兵庫・奈良・和歌山
- 中国：鳥取・島根・岡山・広島・山口
- 四国：徳島・香川・愛媛・高知
- 九州・沖縄：福岡・佐賀・長崎・熊本・大分・宮崎・鹿児島・沖縄

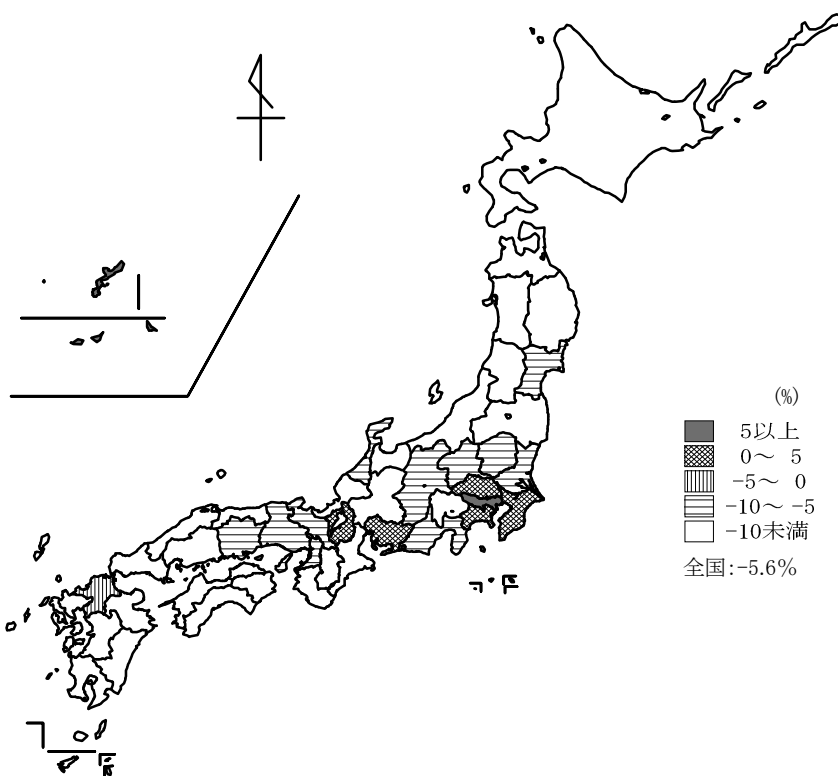

図Ⅱ-1 一般世帯総数の増加率(2020~2050年)

表Ⅱ-2 都道府県別 平均世帯人員の推移

都道府県	平均世帯人員						
	2020年	2025年	2030年	2035年	2040年	2045年	2050年
全 国	2.21	2.10	2.02	1.97	1.94	1.93	1.92
北海道	2.04	1.94	1.88	1.83	1.81	1.79	1.78
青森県	2.34	2.19	2.09	2.01	1.96	1.92	1.90
岩手県	2.39	2.23	2.12	2.05	2.00	1.97	1.95
宮城県	2.30	2.14	2.04	1.98	1.95	1.93	1.91
秋田県	2.41	2.23	2.12	2.04	1.99	1.96	1.93
山形県	2.61	2.42	2.31	2.24	2.20	2.17	2.15
福島県	2.42	2.24	2.12	2.05	2.01	1.98	1.95
茨城県	2.37	2.20	2.09	2.02	1.99	1.96	1.95
栃木県	2.38	2.21	2.10	2.04	2.01	1.99	1.97
群馬県	2.35	2.19	2.09	2.03	2.00	1.98	1.96
埼玉県	2.28	2.16	2.08	2.03	2.01	2.00	1.98
千葉県	2.23	2.10	2.02	1.98	1.96	1.94	1.93
東京都	1.92	1.86	1.83	1.81	1.79	1.78	1.78
神奈川県	2.15	2.06	2.00	1.96	1.94	1.93	1.93
新潟県	2.48	2.32	2.22	2.15	2.11	2.08	2.07
富山県	2.50	2.32	2.21	2.15	2.11	2.09	2.07
石川県	2.34	2.19	2.10	2.04	2.01	2.00	1.98
福井県	2.57	2.40	2.29	2.22	2.17	2.14	2.12
山梨県	2.34	2.19	2.10	2.04	2.01	1.98	1.97
長野県	2.41	2.26	2.16	2.10	2.07	2.05	2.04
岐阜県	2.49	2.32	2.21	2.14	2.10	2.08	2.05
静岡県	2.40	2.24	2.14	2.08	2.05	2.03	2.02
愛知県	2.29	2.16	2.08	2.03	2.00	1.98	1.97
三重県	2.33	2.18	2.09	2.03	1.99	1.97	1.95
滋賀県	2.44	2.29	2.19	2.13	2.09	2.07	2.05
京都府	2.12	2.02	1.95	1.91	1.89	1.88	1.86
大阪府	2.10	2.01	1.95	1.91	1.89	1.88	1.86
兵庫県	2.23	2.11	2.03	1.98	1.95	1.93	1.92
奈良県	2.38	2.23	2.14	2.09	2.06	2.04	2.02
和歌山県	2.28	2.15	2.06	2.01	1.97	1.94	1.92
鳥取県	2.44	2.30	2.21	2.16	2.12	2.11	2.10
島根県	2.40	2.26	2.17	2.11	2.08	2.06	2.05
岡山県	2.30	2.17	2.08	2.03	2.01	1.99	1.98
広島県	2.20	2.09	2.02	1.97	1.95	1.94	1.93
山口県	2.17	2.05	1.97	1.92	1.90	1.89	1.87
徳島県	2.26	2.11	2.02	1.96	1.92	1.90	1.88
香川県	2.27	2.13	2.04	1.98	1.95	1.93	1.92
愛媛県	2.16	2.05	1.97	1.91	1.88	1.86	1.84
高知県	2.11	2.02	1.95	1.90	1.86	1.84	1.82
福岡県	2.15	2.05	1.99	1.94	1.91	1.90	1.90
佐賀県	2.51	2.35	2.25	2.18	2.14	2.12	2.11
長崎県	2.26	2.15	2.07	2.01	1.97	1.95	1.95
熊本県	2.34	2.21	2.13	2.07	2.04	2.03	2.02
大分県	2.22	2.11	2.02	1.97	1.94	1.93	1.93
宮崎県	2.20	2.10	2.03	1.98	1.95	1.93	1.93
鹿児島県	2.11	2.05	1.99	1.95	1.92	1.91	1.90
沖縄県	2.33	2.21	2.12	2.06	2.02	2.00	1.99

(再掲) 地域ブロック別 平均世帯人員の推移

地域 ブロック	平均世帯人員						
	2020年	2025年	2030年	2035年	2040年	2045年	2050年
全 国	2.21	2.10	2.02	1.97	1.94	1.93	1.92
北海道	2.04	1.94	1.88	1.83	1.81	1.79	1.78
東 北	2.39	2.22	2.11	2.04	2.00	1.97	1.95
関 東	2.13	2.03	1.97	1.93	1.90	1.89	1.88
北関東	2.37	2.20	2.09	2.03	2.00	1.97	1.96
南関東	2.09	2.00	1.95	1.91	1.89	1.88	1.87
中 部	2.38	2.23	2.14	2.08	2.04	2.02	2.01
近 畿	2.19	2.08	2.01	1.96	1.94	1.92	1.91
中 国	2.25	2.13	2.05	2.00	1.98	1.97	1.96
四 国	2.20	2.08	1.99	1.94	1.90	1.88	1.87
九州・沖縄	2.22	2.12	2.04	1.99	1.96	1.95	1.94

注) 地域ブロックの区分は表Ⅱ-1参照

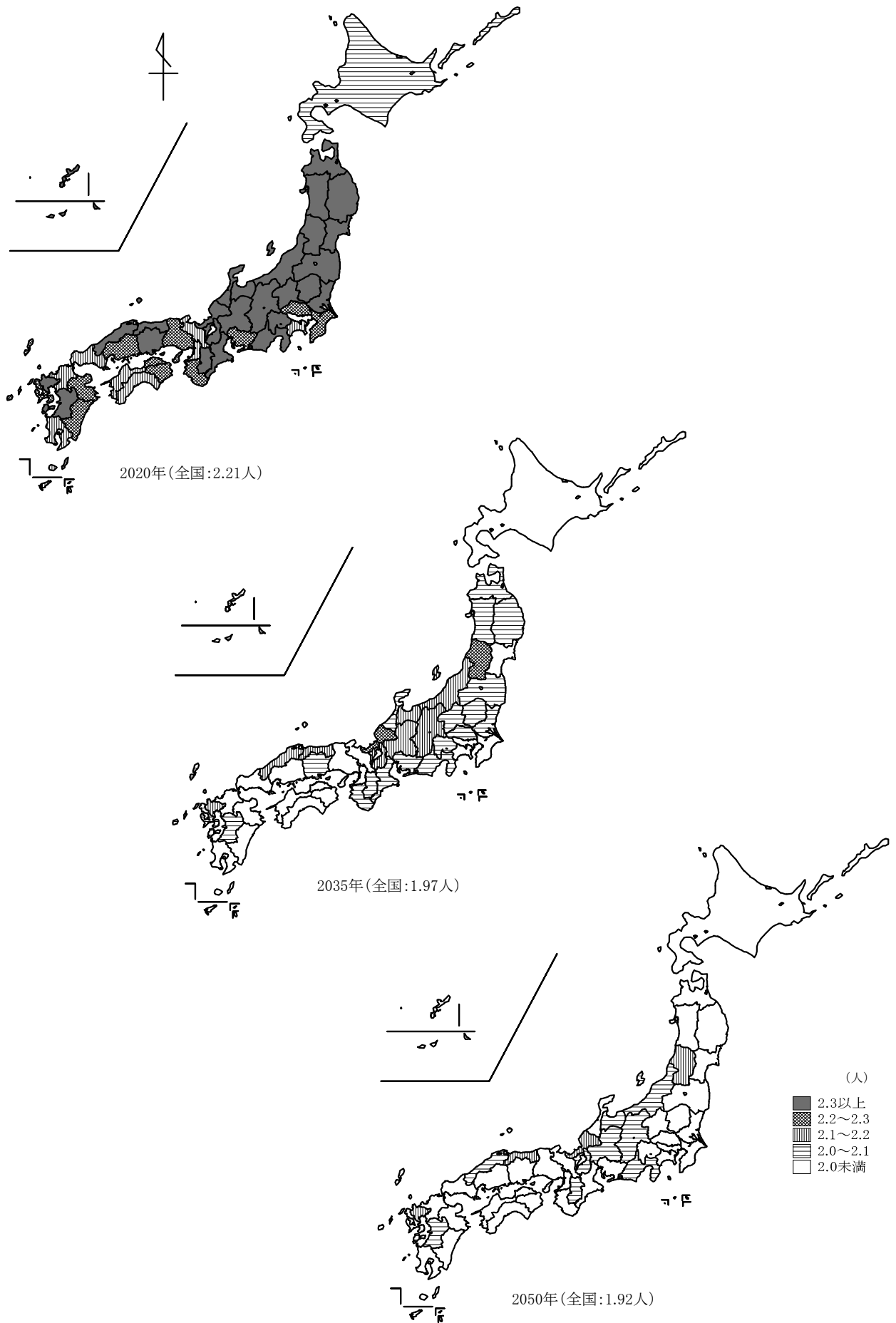

図II-2 平均世帯人員の推移(上:2020年 中:2035年 下:2050年)

表Ⅱ-3-1 都道府県別 家族類型別世帯数の推移 [単独世帯(世帯主:男女計)]

都道府県	世帯数(1,000世帯)							増加率(%)						
	2020年	2025年	2030年	2035年	2040年	2045年	2050年	2020年 ↓ 2020年	2020年 ↓ 2025年	2025年 ↓ 2030年	2030年 ↓ 2035年	2035年 ↓ 2040年	2040年 ↓ 2045年	2045年 ↓ 2050年
	2020年	2025年	2030年	2035年	2040年	2045年	2050年	2020年 ↓ 2050年	2020年 ↓ 2025年	2025年 ↓ 2030年	2030年 ↓ 2035年	2035年 ↓ 2040年	2040年 ↓ 2045年	2045年 ↓ 2050年
全国	21 151	22 962	24 036	24 503	24 418	23 902	23 301	10.2	8.6	4.7	1.9	-0.3	-2.1	-2.5
北海道	1 000	1 043	1 062	1 054	1 022	972	920	-8.0	4.3	1.8	-0.7	-3.0	-4.9	-5.3
青森県	169	179	182	179	172	161	148	-12.2	6.0	1.7	-1.6	-4.1	-6.4	-7.7
岩手県	163	177	181	180	173	164	152	-6.8	8.4	2.5	-1.0	-3.5	-5.7	-7.0
宮城県	362	402	424	431	426	413	397	9.6	11.1	5.3	1.7	-1.2	-3.1	-3.8
秋田県	117	126	128	126	121	112	103	-12.4	7.6	1.8	-1.7	-4.5	-7.1	-8.4
山形県	113	123	127	126	122	116	109	-3.8	8.8	3.1	-0.5	-3.1	-5.2	-6.2
福島県	245	270	282	282	275	263	248	1.0	10.0	4.3	0.2	-2.4	-4.4	-5.8
茨城県	386	438	470	481	477	464	448	16.1	13.6	7.2	2.4	-0.9	-2.8	-3.4
栃木県	262	290	308	314	310	300	289	10.6	10.6	6.2	2.0	-1.2	-3.1	-3.6
群馬県	260	289	307	312	308	300	290	11.6	11.2	5.9	1.7	-1.1	-2.7	-3.2
埼玉県	1 072	1 214	1 301	1 346	1 357	1 345	1 330	24.1	13.3	7.1	3.5	0.8	-0.9	-1.1
千葉県	1 003	1 132	1 207	1 244	1 250	1 238	1 224	22.0	12.8	6.7	3.0	0.5	-1.0	-1.1
東京都	3 626	3 876	4 043	4 185	4 276	4 297	4 291	18.4	6.9	4.3	3.5	2.2	0.5	-0.1
神奈川県	1 651	1 808	1 911	1 972	1 988	1 971	1 948	18.0	9.5	5.7	3.2	0.8	-0.9	-1.1
新潟県	266	287	298	299	292	278	262	-1.6	7.9	3.8	0.4	-2.5	-4.8	-5.7
富山県	120	132	139	140	137	132	126	5.4	10.3	5.2	0.9	-1.9	-4.1	-4.2
石川県	163	177	186	188	185	179	173	6.6	8.9	5.1	1.2	-1.7	-3.5	-3.0
福井県	86	94	99	101	99	96	92	6.9	9.5	5.1	1.3	-1.3	-3.2	-4.0
山梨県	110	121	126	127	126	123	118	7.4	9.5	4.3	1.2	-0.8	-2.7	-3.6
長野県	258	283	297	301	298	289	279	8.3	9.7	5.0	1.6	-1.1	-2.9	-3.6
岐阜県	229	255	270	274	269	260	250	9.2	11.6	5.7	1.4	-1.6	-3.5	-3.9
静岡県	472	519	546	553	545	527	508	7.7	9.9	5.1	1.3	-1.4	-3.2	-3.6
愛知県	1 175	1 299	1 379	1 419	1 424	1 404	1 382	17.6	10.5	6.1	2.9	0.4	-1.4	-1.6
三重県	245	269	282	286	281	272	262	6.9	9.9	5.0	1.2	-1.6	-3.3	-3.8
滋賀県	182	207	223	231	232	229	224	23.3	13.6	7.8	3.6	0.4	-1.5	-1.8
京都府	490	527	546	550	541	524	507	3.5	7.7	3.6	0.6	-1.6	-3.2	-3.2
大阪府	1 727	1 841	1 900	1 912	1 885	1 832	1 784	3.3	6.6	3.2	0.6	-1.4	-2.8	-2.6
兵庫県	863	939	987	1 007	1 000	975	946	9.6	8.9	5.1	1.9	-0.6	-2.5	-3.0
奈良県	159	176	186	188	185	177	170	6.5	10.3	5.9	1.3	-2.0	-4.0	-4.3
和歌山県	128	135	139	138	135	129	123	-4.0	5.9	2.5	-0.5	-2.5	-4.2	-4.9
鳥取県	71	76	78	79	77	74	71	0.0	7.1	3.7	0.5	-2.0	-4.0	-4.8
島根県	89	96	99	99	98	94	90	0.9	7.7	3.3	0.4	-1.9	-3.8	-4.3
岡山県	285	309	322	326	322	313	303	6.4	8.6	4.2	1.2	-1.3	-2.9	-3.1
広島県	463	491	511	516	507	489	472	2.0	6.1	3.9	1.0	-1.8	-3.4	-3.5
山口県	218	230	235	233	224	211	199	-8.7	5.3	2.3	-1.0	-3.9	-5.7	-5.5
徳島県	110	117	120	120	117	110	104	-5.2	6.8	2.7	-0.1	-3.0	-5.2	-6.0
香川県	140	153	160	162	160	154	148	5.8	9.3	4.8	1.2	-1.5	-3.6	-3.9
愛媛県	225	237	245	246	240	229	217	-3.5	5.6	3.2	0.3	-2.4	-4.5	-5.2
高知県	123	125	125	122	117	111	104	-15.3	1.6	0.0	-2.2	-3.9	-5.5	-6.1
福岡県	943	1 021	1 071	1 098	1 099	1 077	1 050	11.3	8.3	4.9	2.5	0.1	-2.0	-2.5
佐賀県	94	104	109	112	111	107	103	8.8	10.3	5.3	2.0	-0.7	-3.2	-4.3
長崎県	191	199	203	203	197	186	174	-9.2	3.9	2.2	-0.3	-2.9	-5.4	-6.7
熊本県	243	266	278	282	280	271	260	7.1	9.3	4.6	1.7	-0.8	-3.1	-4.2
大分県	175	187	193	194	189	182	173	-1.1	6.4	3.3	0.4	-2.1	-4.1	-4.5
宮崎県	168	176	182	183	180	173	165	-1.7	5.1	3.0	0.7	-1.6	-3.8	-4.8
鹿児島県	283	289	293	293	288	277	264	-6.6	2.3	1.4	0.1	-1.8	-3.8	-4.8
沖縄県	230	257	278	292	301	304	301	31.0	11.9	8.1	5.3	3.1	0.8	-0.9

注)四捨五入のため合計は必ずしも一致しない

(再掲) 地域ブロック別 家族類型別世帯数の推移 [単独世帯]

地域 ブロック	世帯数(1,000世帯)							増加率(%)						
	2020年	2025年	2030年	2035年	2040年	2045年	2050年	2020年 ↓ 2020年	2020年 ↓ 2025年	2025年 ↓ 2030年	2030年 ↓ 2035年	2035年 ↓ 2040年	2040年 ↓ 2045年	2045年 ↓ 2050年
	2020年	2025年	2030年	2035年	2040年	2045年	2050年	2020年 ↓ 2050年	2020年 ↓ 2025年	2025年 ↓ 2030年	2030年 ↓ 2035年	2035年 ↓ 2040年	2040年 ↓ 2045年	2045年 ↓ 2050年
全国	21 151	22 962	24 036	24 503	24 418	23 902	23 301	10.2	8.6	4.7	1.9	-0.3	-2.1	-2.5
北海道	1 000	1 043	1 062	1 054	1 022	972	920	-8.0	4.3	1.8	-0.7	-3.0	-4.9	-5.3
東北	1 170	1 277	1 324	1 324	1 289	1 228	1 156	-1.1	9.2	3.6	0.0	-2.6	-4.7	-5.8
関東	8 260	9 047	9 546	9 853	9 966	9 914	9 821	18.9	9.5	5.5	3.2	1.2	-0.5	-0.9
北関東	908	1 017	1 084	1 106	1 095	1 064	1 028	13.2	12.1	6.5	2.1	-1.0	-2.9	-3.4
南関東	7 352	8 030	8 462	8 746	8 871	8 850	8 794	19.6	9.2	5.4	3.4	1.4	-0.2	-0.6
中部	2 878	3 167	3 338	3 402	3 376	3 288	3 191	10.9	10.0	5.4	1.9	-0.8	-2.6	-2.9
近畿	3 793	4 095	4 264	4 311	4 259	4 138	4 015	5.8	8.0	4.1	1.1	-1.2	-2.8	-3.0
中国	1 126	1 202	1 246	1 253	1 227	1 181	1 135	0.8	6.8	3.6	0.6	-2.1	-3.8	-3.9
四国	597	632	650	650	633	604	573	-4.1	5.9	2.9	-0.0	-2.5	-4.6	-5.2
九州・沖縄	2 327	2 499	2 607	2 657	2 646	2 577	2 489	7.0	7.4	4.3	1.9	-0.4	-2.6	-3.4

注)地域ブロックの区分は表Ⅱ-1参照

表Ⅱ-3-2 都道府県別 家族類型別世帯数の推移 [単独世帯(世帯主:男)]

都道府県	世帯数 (1,000世帯)							増加率 (%)						
	2020年	2025年	2030年	2035年	2040年	2045年	2050年	2020年 ↓ 2050年	2020年 ↓ 2025年	2025年 ↓ 2030年	2030年 ↓ 2035年	2035年 ↓ 2040年	2040年 ↓ 2045年	2045年 ↓ 2050年
	全国	10 936	11 755	12 236	12 458	12 445	12 217	11 897	8.8	7.5	4.1	1.8	-0.1	-1.8
北海道	470	490	498	493	479	458	436	-7.3	4.2	1.6	-0.9	-2.9	-4.3	-4.9
青森県	79	84	85	84	81	77	72	-8.9	6.5	1.8	-1.2	-3.3	-5.5	-6.9
岩手県	83	92	95	95	92	87	82	-1.5	11.0	3.5	-0.4	-3.0	-5.1	-6.6
宮城県	191	210	221	224	222	215	207	8.6	10.3	4.9	1.5	-1.1	-2.9	-3.7
秋田県	54	59	61	60	58	55	51	-6.6	9.3	2.9	-1.0	-3.7	-5.9	-7.4
山形県	58	64	66	66	65	62	58	0.1	10.1	3.7	-0.2	-2.6	-4.5	-5.6
福島県	137	153	161	161	157	151	143	4.3	12.1	4.9	0.2	-2.4	-4.1	-5.4
茨城県	221	246	260	264	262	255	246	11.5	11.4	5.6	1.7	-0.9	-2.6	-3.4
栃木県	150	164	173	176	174	169	163	8.5	9.3	5.5	1.8	-1.0	-3.0	-3.7
群馬県	144	160	169	172	171	167	161	11.7	11.1	5.6	1.7	-0.7	-2.4	-3.4
埼玉県	599	656	691	711	719	713	703	17.4	9.6	5.3	3.0	1.0	-0.7	-1.5
千葉県	555	608	639	656	660	655	645	16.2	9.5	5.1	2.6	0.7	-0.8	-1.5
東京都	1 891	1 985	2 052	2 117	2 163	2 176	2 168	14.7	5.0	3.4	3.1	2.2	0.6	-0.4
神奈川県	910	970	1 011	1 038	1 045	1 034	1 016	11.6	6.6	4.2	2.7	0.7	-1.0	-1.8
新潟県	138	150	156	157	154	148	140	0.9	8.1	4.0	0.8	-1.7	-4.1	-5.5
富山県	63	69	73	74	73	71	67	7.5	10.1	5.5	1.8	-1.1	-3.6	-4.6
石川県	85	92	96	98	96	93	90	5.7	8.0	4.6	1.2	-1.2	-3.2	-3.2
福井県	47	51	54	55	54	53	51	8.9	10.1	5.4	1.6	-0.9	-3.1	-3.9
山梨県	58	64	66	66	66	64	62	7.0	9.4	3.7	0.8	-0.8	-2.3	-3.4
長野県	135	149	157	160	159	156	150	11.0	10.4	5.1	1.9	-0.4	-2.3	-3.6
岐阜県	117	130	138	140	139	134	129	10.4	11.9	5.7	1.7	-1.2	-3.2	-4.1
静岡県	264	287	300	304	300	292	281	6.4	8.6	4.5	1.3	-1.0	-2.8	-3.7
愛知県	671	729	764	784	786	773	755	12.6	8.6	4.9	2.5	0.3	-1.7	-2.3
三重県	131	144	150	152	150	145	139	6.0	9.5	4.5	1.1	-1.4	-3.2	-4.0
滋賀県	102	114	122	125	124	122	119	16.2	11.8	6.2	2.6	-0.2	-2.1	-2.5
京都府	236	251	259	261	258	250	242	2.5	6.6	3.2	0.7	-1.3	-3.0	-3.4
大阪府	858	898	917	920	911	888	862	0.4	4.7	2.1	0.3	-1.0	-2.5	-3.0
兵庫県	407	441	461	469	468	457	442	8.6	8.4	4.5	1.9	-0.3	-2.3	-3.4
奈良県	70	77	80	81	80	77	73	4.1	8.9	4.9	1.2	-1.8	-3.9	-4.6
和歌山県	58	62	64	64	63	61	58	0.6	7.4	3.2	0.1	-1.7	-3.4	-4.5
鳥取県	34	37	38	38	38	36	35	1.1	6.9	3.7	0.6	-1.5	-3.5	-4.4
島根県	45	49	52	53	52	51	49	9.4	10.6	4.9	1.4	-0.8	-2.7	-3.7
岡山県	141	153	159	161	160	157	152	7.7	8.4	4.2	1.5	-0.7	-2.4	-3.1
広島県	236	250	260	263	259	252	243	2.9	5.9	3.9	1.0	-1.3	-2.9	-3.3
山口県	104	111	114	114	111	106	100	-3.0	6.8	3.1	-0.0	-2.7	-4.6	-5.1
徳島県	52	56	58	58	56	54	51	-2.5	7.6	2.8	0.0	-2.6	-4.5	-5.2
香川県	70	76	80	81	81	78	75	6.8	8.6	4.8	1.4	-0.9	-3.0	-3.7
愛媛県	105	113	117	118	116	112	107	1.5	7.5	4.0	0.8	-1.8	-3.8	-4.7
高知県	56	58	59	58	56	53	51	-10.1	3.0	0.8	-1.8	-3.0	-4.1	-5.1
福岡県	455	490	512	525	527	519	507	11.5	7.7	4.6	2.5	0.3	-1.6	-2.3
佐賀県	45	50	53	54	54	53	51	13.2	11.5	5.7	2.5	-0.1	-2.5	-3.8
長崎県	87	91	93	93	91	87	81	-6.7	4.2	2.7	-0.2	-2.5	-4.7	-6.0
熊本県	115	127	134	137	136	133	129	12.1	10.7	5.3	2.1	-0.3	-2.3	-3.3
大分県	84	91	95	96	95	92	89	5.5	8.7	4.2	1.2	-1.3	-3.1	-3.7
宮崎県	77	83	87	88	87	85	82	6.1	8.1	4.4	1.4	-0.9	-2.8	-3.8
鹿児島県	127	134	138	139	137	133	128	0.5	5.3	3.0	0.7	-1.3	-3.0	-3.8
沖縄県	121	135	146	153	158	160	159	31.1	11.6	8.0	5.0	2.8	1.2	-0.3

注) 四捨五入のため合計は必ずしも一致しない

(再掲) 地域ブロック別 家族類型別世帯数の推移 [単独世帯(世帯主:男)]

地域 ブロック	世帯数 (1,000世帯)							増加率 (%)						
	2020年	2025年	2030年	2035年	2040年	2045年	2050年	2020年 ↓ 2050年	2020年 ↓ 2025年	2025年 ↓ 2030年	2030年 ↓ 2035年	2035年 ↓ 2040年	2040年 ↓ 2045年	2045年 ↓ 2050年
	全国	10 936	11 755	12 236	12 458	12 445	12 217	11 897	8.8	7.5	4.1	1.8	-0.1	-1.8
北海道	470	490	498	493	479	458	436	-7.3	4.2	1.6	-0.9	-2.9	-4.3	-4.9
東北	602	663	690	691	675	647	612	1.8	10.2	4.0	0.2	-2.3	-4.2	-5.4
関東	4 469	4 789	4 995	5 134	5 194	5 170	5 102	14.2	7.1	4.3	2.8	1.2	-0.5	-1.3
北関東	515	570	602	612	607	591	570	10.7	10.7	5.6	1.7	-0.9	-2.7	-3.5
南関東	3 954	4 219	4 393	4 521	4 587	4 579	4 532	14.6	6.7	4.1	2.9	1.5	-0.2	-1.0
中部	1 578	1 721	1 804	1 837	1 828	1 783	1 725	9.3	9.1	4.8	1.9	-0.5	-2.5	-3.3
近畿	1 862	1 988	2 054	2 073	2 054	2 000	1 935	3.9	6.7	3.3	0.9	-0.9	-2.6	-3.3
中国	560	600	623	629	620	601	579	3.4	7.1	3.9	0.9	-1.4	-3.1	-3.7
四国	284	304	314	315	309	297	283	-0.2	6.9	3.4	0.3	-1.9	-3.8	-4.6
九州・沖縄	1 111	1 202	1 259	1 286	1 285	1 261	1 225	10.2	8.1	4.7	2.2	-0.1	-1.9	-2.8

注) 地域ブロックの区分は表Ⅱ-1参照

表Ⅱ-3-3 都道府県別 家族類型別世帯数の推移 [単独世帯(世帯主:女)]

都道府県	世帯数 (1,000世帯)							増加率 (%)						
	2020年	2025年	2030年	2035年	2040年	2045年	2050年	2020年 ↓ 2020年	2020年 ↓ 2025年	2025年 ↓ 2030年	2030年 ↓ 2035年	2035年 ↓ 2040年	2040年 ↓ 2045年	2045年 ↓ 2050年
	2020年	2025年	2030年	2035年	2040年	2045年	2050年	2020年 ↓ 2050年	2020年 ↓ 2025年	2025年 ↓ 2030年	2030年 ↓ 2035年	2035年 ↓ 2040年	2040年 ↓ 2045年	2045年 ↓ 2050年
全国	10 215	11 207	11 801	12 045	11 974	11 685	11 404	11.6	9.7	5.3	2.1	-0.6	-2.4	-2.4
北海道	530	553	564	561	543	514	485	-8.6	4.4	1.9	-0.6	-3.1	-5.4	-5.7
青森県	90	95	97	95	90	84	77	-15.0	5.5	1.5	-2.0	-4.7	-7.2	-8.4
岩手県	80	85	86	85	81	76	70	-12.3	5.7	1.4	-1.6	-4.0	-6.4	-7.4
宮城県	172	192	203	207	204	198	190	10.7	12.1	5.8	1.8	-1.2	-3.3	-3.9
秋田県	63	67	68	66	63	57	52	-17.4	6.1	0.9	-2.3	-5.2	-8.1	-9.4
山形県	55	59	60	60	57	54	50	-8.0	7.4	2.5	-0.7	-3.8	-6.0	-7.0
福島県	108	116	121	121	118	112	105	-3.1	7.5	3.5	0.1	-2.4	-4.9	-6.2
茨城県	165	192	210	217	215	209	202	22.2	16.6	9.1	3.2	-0.8	-3.0	-3.4
栃木県	112	126	135	138	136	131	127	13.3	12.4	7.1	2.2	-1.4	-3.3	-3.5
群馬県	116	129	137	140	138	133	129	11.6	11.4	6.4	1.7	-1.5	-3.1	-3.0
埼玉県	474	558	610	634	638	632	628	32.5	17.8	9.2	4.1	0.6	-1.0	-0.6
千葉県	448	524	568	588	590	583	579	29.2	16.9	8.5	3.4	0.3	-1.1	-0.8
東京都	1 735	1 891	1 990	2 068	2 113	2 120	2 123	22.4	9.0	5.3	3.9	2.2	0.3	0.1
神奈川県	741	838	901	935	943	936	933	25.8	13.1	7.4	3.8	0.9	-0.7	-0.4
新潟県	128	138	142	142	138	130	122	-4.3	7.6	3.6	-0.1	-3.3	-5.6	-5.9
富山県	57	63	66	66	64	61	59	3.0	10.4	4.8	0.0	-2.9	-4.7	-3.9
石川県	77	85	90	91	89	85	83	7.5	10.0	5.7	1.1	-2.2	-3.7	-2.9
福井県	40	43	45	46	45	43	41	4.6	8.7	4.7	1.0	-1.7	-3.4	-4.2
山梨県	52	57	60	61	60	58	56	8.0	9.6	4.9	1.6	-0.9	-3.1	-3.8
長野県	122	133	140	141	139	134	129	5.4	9.0	4.8	1.2	-1.8	-3.7	-3.6
岐阜県	112	125	132	133	131	126	121	7.9	11.3	5.7	1.1	-2.1	-3.7	-3.8
静岡県	208	232	246	249	244	236	227	9.3	11.6	5.9	1.3	-1.9	-3.6	-3.5
愛知県	504	571	614	635	638	632	627	24.3	13.2	7.6	3.4	0.5	-1.1	-0.7
三重県	113	125	132	134	131	127	122	8.0	10.4	5.5	1.3	-1.8	-3.5	-3.5
滋賀県	80	92	101	106	108	107	106	32.4	15.8	9.8	4.9	1.2	-0.8	-1.0
京都府	254	276	287	289	283	273	265	4.4	8.7	3.9	0.6	-1.9	-3.4	-3.0
大阪府	869	943	983	991	974	944	922	6.1	8.5	4.2	0.9	-1.7	-3.1	-2.4
兵庫県	456	498	527	537	532	518	504	10.6	9.3	5.7	2.0	-0.9	-2.7	-2.7
奈良県	89	99	106	107	105	100	96	8.4	11.5	6.7	1.4	-2.2	-4.1	-4.2
和歌山県	70	73	75	74	72	68	65	-7.7	4.7	1.9	-1.0	-3.1	-4.9	-5.2
鳥取県	36	39	40	41	40	38	36	-1.1	7.3	3.7	0.4	-2.3	-4.4	-5.1
島根県	44	46	47	47	45	43	41	-7.7	4.7	1.6	-0.7	-3.1	-5.1	-4.9
岡山県	144	157	163	165	162	156	151	5.1	8.7	4.3	0.9	-1.8	-3.5	-3.0
広島県	226	241	251	253	248	238	229	1.1	6.4	4.0	1.0	-2.2	-4.0	-3.6
山口県	115	119	121	119	113	105	99	-13.8	4.0	1.5	-2.0	-5.0	-6.8	-5.9
徳島県	57	61	63	62	60	57	53	-7.8	6.1	2.7	-0.3	-3.3	-5.9	-6.7
香川県	69	76	80	81	79	76	73	4.7	10.0	4.7	1.1	-2.0	-4.3	-4.1
愛媛県	120	125	128	127	123	117	110	-7.9	4.0	2.4	-0.2	-3.0	-5.3	-5.8
高知県	66	67	66	65	62	57	53	-19.7	0.4	-0.7	-2.5	-4.7	-6.7	-7.1
福岡県	488	532	559	573	572	558	543	11.2	8.9	5.2	2.4	-0.1	-2.4	-2.8
佐賀県	49	54	57	58	57	55	52	4.9	9.3	4.8	1.5	-1.3	-3.9	-4.9
長崎県	104	108	110	109	106	100	92	-11.4	3.7	1.8	-0.4	-3.1	-6.0	-7.4
熊本県	128	139	144	146	144	138	132	2.6	8.0	3.9	1.3	-1.3	-3.9	-5.0
大分県	91	95	98	97	94	89	85	-7.3	4.3	2.5	-0.4	-3.0	-5.2	-5.4
宮崎県	91	93	95	95	93	88	83	-8.4	2.5	1.7	0.1	-2.2	-4.8	-5.7
鹿児島県	155	155	155	154	151	144	136	-12.4	-0.2	0.0	-0.5	-2.2	-4.5	-5.7
沖縄県	108	122	131	139	144	144	142	30.8	12.2	8.2	5.6	3.4	0.3	-1.6

注) 四捨五入のため合計は必ずしも一致しない

(再掲) 地域ブロック別 家族類型別世帯数の推移 [単独世帯(世帯主:女)]

地域 ブロック	世帯数 (1,000世帯)							増加率 (%)						
	2020年	2025年	2030年	2035年	2040年	2045年	2050年	2020年 ↓ 2020年	2020年 ↓ 2025年	2025年 ↓ 2030年	2030年 ↓ 2035年	2035年 ↓ 2040年	2040年 ↓ 2045年	2045年 ↓ 2050年
	2020年	2025年	2030年	2035年	2040年	2045年	2050年	2020年 ↓ 2050年	2020年 ↓ 2025年	2025年 ↓ 2030年	2030年 ↓ 2035年	2035年 ↓ 2040年	2040年 ↓ 2045年	2045年 ↓ 2050年
全国	10 215	11 207	11 801	12 045	11 974	11 685	11 404	11.6	9.7	5.3	2.1	-0.6	-2.4	-2.4
北海道	530	553	564	561	543	514	485	-8.6	4.4	1.9	-0.6	-3.1	-5.4	-5.7
東北	568	614	634	633	614	581	544	-4.2	8.1	3.2	-0.2	-3.0	-5.3	-6.3
関東	3 791	4 258	4 551	4 719	4 772	4 745	4 720	24.5	12.3	6.9	3.7	1.1	-0.6	-0.5
北関東	393	447	482	494	488	473	458	16.5	13.9	7.8	2.5	-1.1	-3.1	-3.3
南関東	3 398	3 811	4 069	4 225	4 284	4 271	4 262	25.4	12.2	6.8	3.8	1.4	-0.3	-0.2
中部	1 300	1 446	1 535	1 564	1 547	1 505	1 466	12.7	11.2	6.1	1.9	-1.1	-2.8	-2.6
近畿	1 931	2 107	2 210	2 238	2 205	2 138	2 080	7.7	9.1	4.9	1.3	-1.5	-3.1	-2.7
中国	566	602	623	624	607	580	556	-1.7	6.4	3.4	0.2	-2.7	-4.5	-4.1
四国	313	329	336	335	325	307	289	-7.6	4.9	2.4	-0.4	-3.1	-5.4	-5.8
九州・沖縄	1 216	1 297	1 349	1 371	1 360	1 316	1 264	4.0	6.7	4.0	1.6	-0.8	-3.2	-4.0

注) 地域ブロックの区分は表Ⅱ-1参照

表Ⅱ-3-4 都道府県別 家族類型別世帯数の推移 [夫婦のみの世帯]

都道府県	世帯数 (1,000世帯)							増加率 (%)						
	2020年	2025年	2030年	2035年	2040年	2045年	2050年	2020年 ↓ 2025年	2020年 ↓ 2025年	2025年 ↓ 2030年	2030年 ↓ 2035年	2035年 ↓ 2040年	2040年 ↓ 2045年	2045年 ↓ 2050年
	全国	11 211	11 345	11 241	10 988	10 679	10 334	9 953	-11.2	1.2	-0.9	-2.2	-2.8	-3.2
北海道	586	568	547	524	497	469	442	-24.6	-3.0	-3.6	-4.3	-5.0	-5.7	-5.8
青森県	102	101	98	93	86	80	73	-28.2	-0.3	-3.2	-5.7	-7.1	-7.6	-8.1
岩手県	95	97	95	90	85	79	73	-23.2	1.7	-2.2	-4.7	-6.3	-6.8	-7.3
宮城県	181	189	191	188	182	176	169	-7.1	4.1	1.0	-1.7	-2.9	-3.5	-4.1
秋田県	82	82	79	74	67	61	56	-31.7	0.1	-3.8	-6.7	-8.4	-8.9	-8.9
山形県	75	78	77	73	68	64	59	-21.6	3.4	-1.4	-5.0	-6.6	-6.8	-7.0
福島県	143	147	146	140	132	124	117	-18.4	2.7	-0.8	-3.9	-5.5	-6.0	-6.2
茨城県	246	257	256	249	240	232	223	-9.5	4.2	-0.2	-2.8	-3.5	-3.5	-3.9
栃木県	159	168	168	163	157	151	144	-9.4	5.4	0.1	-2.7	-3.8	-4.0	-4.5
群馬県	170	174	173	168	162	155	149	-12.5	2.0	-0.5	-2.6	-3.8	-4.0	-4.2
埼玉県	660	675	675	668	659	648	633	-4.1	2.4	-0.0	-1.0	-1.3	-1.7	-2.4
千葉県	574	586	583	576	568	559	548	-4.6	2.0	-0.4	-1.3	-1.4	-1.6	-2.1
東京都	1 186	1 218	1 237	1 251	1 264	1 266	1 254	5.8	2.7	1.6	1.2	1.0	0.1	-0.9
神奈川県	844	858	861	857	849	833	812	-3.9	1.6	0.4	-0.4	-1.0	-1.9	-2.6
新潟県	169	173	170	163	154	145	136	-19.7	2.3	-1.6	-4.3	-5.5	-5.8	-6.3
富山県	81	83	83	79	76	73	70	-13.4	3.6	-0.9	-3.9	-4.5	-4.0	-4.3
石川県	95	97	97	94	90	87	84	-12.0	2.3	-0.8	-2.9	-3.7	-3.6	-3.9
福井県	57	58	58	56	54	52	50	-12.5	2.7	-0.3	-3.0	-3.9	-4.1	-4.5
山梨県	74	76	75	73	70	66	62	-15.9	2.3	-0.8	-3.1	-4.4	-5.1	-5.7
長野県	184	188	187	182	176	168	160	-13.1	2.3	-0.5	-2.5	-3.7	-4.3	-4.9
岐阜県	167	172	170	165	158	152	145	-13.4	3.0	-1.0	-3.2	-3.8	-4.1	-4.8
静岡県	306	316	315	306	295	284	270	-11.6	3.5	-0.5	-2.7	-3.5	-4.0	-4.7
愛知県	628	649	656	653	646	637	622	-0.9	3.4	1.0	-0.4	-1.0	-1.5	-2.4
三重県	165	166	162	157	151	145	138	-16.4	0.0	-1.9	-3.3	-3.7	-4.0	-4.6
滋賀県	116	122	125	124	122	120	116	-0.0	5.3	2.1	-0.5	-1.8	-2.1	-2.8
京都府	231	231	226	220	212	204	196	-15.1	-0.2	-1.9	-2.9	-3.4	-3.6	-4.0
大阪府	778	777	761	742	722	699	673	-13.5	-0.1	-2.0	-2.5	-2.7	-3.1	-3.8
兵庫県	515	514	506	491	473	455	434	-15.6	-0.1	-1.6	-2.9	-3.6	-4.0	-4.5
奈良県	130	130	126	120	113	107	100	-23.2	0.0	-3.3	-5.0	-5.5	-5.7	-6.3
和歌山県	93	92	88	83	79	74	69	-25.7	-1.4	-3.7	-5.4	-5.9	-6.2	-6.3
鳥取県	42	43	42	40	38	36	34	-19.4	1.8	-1.8	-4.5	-5.6	-5.4	-5.5
島根県	57	57	55	53	50	47	45	-20.5	0.2	-2.4	-4.6	-5.5	-5.2	-4.8
岡山県	165	164	161	155	149	144	138	-16.1	-0.1	-2.1	-3.5	-3.8	-3.9	-3.8
広島県	273	271	265	255	245	235	225	-17.5	-0.7	-2.3	-3.5	-4.0	-4.2	-4.2
山口県	144	139	132	124	116	108	102	-28.9	-3.5	-5.0	-6.1	-6.5	-6.3	-5.9
徳島県	66	66	64	60	55	51	48	-27.1	-0.5	-3.1	-5.9	-7.2	-7.2	-6.7
香川県	91	90	88	84	80	77	73	-19.5	-1.6	-2.3	-4.1	-4.8	-4.4	-4.1
愛媛県	136	131	125	119	112	105	99	-27.1	-3.8	-4.3	-5.1	-5.8	-6.1	-5.8
高知県	68	65	62	58	54	50	47	-31.0	-3.3	-4.6	-6.2	-7.1	-7.4	-7.2
福岡県	444	449	447	438	428	417	404	-9.0	1.2	-0.6	-1.8	-2.3	-2.7	-3.0
佐賀県	61	63	62	60	57	55	52	-14.5	3.4	-0.9	-3.5	-4.6	-4.7	-5.0
長崎県	128	125	120	113	105	96	89	-30.5	-2.2	-4.2	-5.8	-7.1	-7.8	-8.0
熊本県	150	152	149	144	137	130	123	-17.6	1.3	-1.7	-3.6	-4.6	-5.1	-5.1
大分県	112	110	106	101	96	90	86	-23.7	-2.0	-3.3	-4.7	-5.4	-5.6	-5.3
宮崎県	112	108	104	99	93	88	83	-26.0	-3.0	-4.0	-5.1	-5.7	-5.9	-5.7
鹿児島県	175	166	158	149	140	130	121	-30.6	-5.1	-5.0	-5.6	-6.2	-6.9	-6.7
沖縄県	97	105	110	112	112	111	108	12.0	8.4	4.3	2.0	0.4	-1.1	-2.2

注) 四捨五入のため合計は必ずしも一致しない

(再掲) 地域ブロック別 家族類型別世帯数の推移 [夫婦のみの世帯]

地域 ブロック	世帯数 (1,000世帯)							増加率 (%)						
	2020年	2025年	2030年	2035年	2040年	2045年	2050年	2020年 ↓ 2025年	2020年 ↓ 2025年	2025年 ↓ 2030年	2030年 ↓ 2035年	2035年 ↓ 2040年	2040年 ↓ 2045年	2045年 ↓ 2050年
	全国	11 211	11 345	11 241	10 988	10 679	10 334	9 953	-11.2	1.2	-0.9	-2.2	-2.8	-3.2
北海道	586	568	547	524	497	469	442	-24.6	-3.0	-3.6	-4.3	-5.0	-5.7	-5.8
東北	679	694	685	657	621	584	547	-19.5	2.3	-1.3	-4.1	-5.5	-6.0	-6.4
関東	3 840	3 935	3 954	3 934	3 900	3 844	3 762	-2.0	2.5	0.5	-0.5	-0.9	-1.4	-2.1
北関東	576	598	597	581	559	538	516	-10.4	3.9	-0.2	-2.7	-3.7	-3.8	-4.1
南関東	3 264	3 337	3 357	3 353	3 341	3 306	3 246	-0.6	2.2	0.6	-0.1	-0.4	-1.0	-1.8
中部	1 760	1 814	1 811	1 772	1 720	1 664	1 598	-9.2	3.0	-0.1	-2.1	-2.9	-3.3	-3.9
近畿	2 028	2 031	1 995	1 937	1 872	1 803	1 727	-14.9	0.1	-1.8	-2.9	-3.3	-3.7	-4.2
中国	680	674	655	627	598	570	544	-19.9	-0.9	-2.8	-4.2	-4.7	-4.7	-4.5
四国	361	352	339	321	302	283	267	-25.9	-2.5	-3.6	-5.2	-6.0	-6.1	-5.8
九州・沖縄	1 278	1 278	1 255	1 215	1 168	1 117	1 066	-16.6	0.0	-1.8	-3.2	-3.9	-4.4	-4.5

注) 地域ブロックの区分は表Ⅱ-1参照



表Ⅱ-3-5 都道府県別 家族類型別世帯数の推移 [夫婦と子から成る世帯]

都道府県	世帯数 (1,000世帯)							増加率 (%)						
	2020年	2025年	2030年	2035年	2040年	2045年	2050年	2020年 ↓ 2020年	2020年 ↓ 2025年	2025年 ↓ 2030年	2030年 ↓ 2035年	2035年 ↓ 2040年	2040年 ↓ 2045年	2045年 ↓ 2050年
								2020年 ↓ 2050年	2020年 ↓ 2025年	2025年 ↓ 2030年	2030年 ↓ 2035年	2035年 ↓ 2040年	2040年 ↓ 2045年	2045年 ↓ 2050年
全国	14 014	13 731	13 249	12 712	12 233	11 797	11 304	-19.3	-2.0	-3.5	-4.1	-3.8	-3.6	-4.2
北海道	512	492	465	437	411	388	363	-29.1	-3.9	-5.5	-6.1	-5.8	-5.7	-6.4
青森県	110	105	98	90	82	75	68	-38.6	-4.6	-6.6	-8.1	-8.8	-9.0	-9.7
岩手県	106	103	98	92	85	78	71	-32.5	-2.1	-5.1	-6.7	-7.5	-7.8	-8.6
宮城県	235	234	226	216	206	196	186	-21.1	-0.6	-3.2	-4.6	-4.8	-4.7	-5.3
秋田県	81	80	75	68	62	56	51	-37.6	-2.0	-6.3	-8.7	-9.2	-9.2	-9.7
山形県	89	91	88	83	77	72	67	-25.6	1.6	-3.1	-5.9	-6.7	-6.8	-7.7
福島県	169	166	159	150	139	129	118	-30.0	-1.6	-3.9	-6.0	-7.1	-7.5	-8.3
茨城県	310	305	294	281	268	256	243	-21.7	-1.4	-3.7	-4.6	-4.5	-4.5	-5.2
栃木県	209	206	198	189	181	174	165	-21.0	-1.4	-3.6	-4.4	-4.3	-4.3	-5.1
群馬県	221	217	209	200	191	183	174	-21.5	-2.0	-3.6	-4.4	-4.3	-4.3	-5.1
埼玉県	924	904	877	847	821	799	775	-16.2	-2.2	-3.1	-3.4	-3.1	-2.7	-3.0
千葉県	757	749	729	707	688	672	652	-13.9	-1.1	-2.6	-3.1	-2.6	-2.4	-2.9
東京都	1 590	1 586	1 574	1 559	1 546	1 534	1 515	-4.7	-0.2	-0.7	-1.0	-0.9	-0.8	-1.2
神奈川県	1 155	1 120	1 080	1 044	1 015	991	963	-16.6	-3.1	-3.5	-3.4	-2.8	-2.4	-2.8
新潟県	208	206	196	184	173	163	151	-27.3	-1.2	-4.6	-6.1	-6.1	-6.0	-6.9
富山県	104	104	100	96	92	88	83	-20.1	-0.3	-3.5	-4.4	-4.2	-4.2	-5.3
石川県	120	119	116	111	107	104	99	-17.2	-0.6	-3.0	-3.9	-3.5	-3.2	-4.3
福井県	73	74	73	70	67	64	60	-17.7	1.6	-2.3	-4.0	-4.3	-4.4	-5.6
山梨県	87	86	82	78	74	70	65	-24.8	-1.5	-4.4	-5.1	-5.2	-5.5	-6.2
長野県	211	208	201	192	184	176	167	-20.7	-1.0	-3.6	-4.3	-4.2	-4.3	-5.2
岐阜県	213	211	203	192	183	174	164	-23.1	-1.0	-4.0	-5.1	-4.9	-4.9	-5.7
静岡県	387	382	368	353	340	326	310	-19.8	-1.3	-3.6	-4.0	-3.8	-3.9	-5.1
愛知県	906	898	876	851	831	811	784	-13.6	-1.0	-2.4	-2.9	-2.4	-2.4	-3.4
三重県	198	196	189	180	173	165	156	-21.3	-1.3	-3.6	-4.4	-4.2	-4.4	-5.6
滋賀県	168	168	164	159	154	149	143	-14.8	-0.3	-2.3	-3.1	-3.0	-3.1	-4.0
京都府	288	279	266	252	241	231	219	-23.8	-3.1	-4.7	-5.1	-4.6	-4.2	-4.8
大阪府	1 025	986	941	897	858	823	782	-23.7	-3.8	-4.6	-4.7	-4.3	-4.2	-5.0
兵庫県	645	621	591	560	535	512	487	-24.5	-3.6	-4.9	-5.2	-4.6	-4.2	-4.9
奈良県	157	151	141	130	121	112	104	-33.6	-3.9	-6.7	-7.6	-7.3	-6.9	-7.1
和歌山県	100	97	92	86	80	74	69	-31.5	-3.2	-5.7	-6.6	-6.7	-6.9	-7.7
鳥取県	52	51	49	46	44	41	39	-23.9	-0.5	-4.2	-5.9	-5.7	-5.0	-5.4
島根県	59	60	58	56	53	51	48	-18.1	1.0	-2.5	-4.2	-4.5	-4.3	-4.9
岡山県	205	204	199	191	184	176	169	-17.7	-0.3	-2.7	-3.9	-3.9	-3.9	-4.4
広島県	315	306	293	280	269	260	249	-21.1	-2.8	-4.3	-4.6	-3.8	-3.5	-4.3
山口県	137	131	123	115	108	101	95	-31.0	-4.7	-6.2	-6.7	-6.1	-5.7	-6.4
徳島県	73	71	67	62	58	54	50	-31.3	-2.1	-5.7	-7.1	-7.0	-6.8	-7.6
香川県	103	101	97	93	89	85	81	-21.1	-2.1	-3.6	-4.6	-4.2	-3.9	-4.7
愛媛県	140	134	126	118	111	105	98	-29.4	-4.0	-5.7	-6.2	-6.0	-5.7	-6.3
高知県	68	64	60	55	51	48	44	-35.2	-5.3	-6.8	-7.6	-7.4	-7.3	-7.6
福岡県	558	551	536	517	500	485	469	-15.9	-1.2	-2.8	-3.5	-3.3	-2.9	-3.3
佐賀県	80	80	77	73	70	66	63	-21.6	-0.2	-3.3	-5.0	-5.1	-4.9	-5.2
長崎県	129	121	113	104	96	89	83	-35.9	-6.4	-6.7	-7.7	-7.7	-7.2	-7.2
熊本県	176	173	167	159	150	143	136	-22.3	-1.3	-3.7	-5.0	-5.2	-4.7	-4.9
大分県	115	112	107	101	96	92	87	-24.1	-2.5	-4.4	-5.4	-5.1	-4.6	-5.0
宮崎県	110	105	100	94	89	84	80	-27.5	-4.1	-5.1	-5.7	-5.6	-5.3	-5.4
鹿児島県	167	159	150	141	132	125	118	-29.7	-5.0	-5.7	-6.2	-6.0	-5.7	-5.6
沖縄県	168	163	158	153	149	146	141	-15.8	-3.0	-3.1	-2.9	-2.4	-2.4	-3.1

注) 四捨五入のため合計は必ずしも一致しない

(再掲) 地域ブロック別 家族類型別世帯数の推移 [夫婦と子から成る世帯]

地域 ブロック	世帯数 (1,000世帯)							増加率 (%)						
	2020年	2025年	2030年	2035年	2040年	2045年	2050年	2020年 ↓ 2020年	2020年 ↓ 2025年	2025年 ↓ 2030年	2030年 ↓ 2035年	2035年 ↓ 2040年	2040年 ↓ 2045年	2045年 ↓ 2050年
								2020年 ↓ 2050年	2020年 ↓ 2025年	2025年 ↓ 2030年	2030年 ↓ 2035年	2035年 ↓ 2040年	2040年 ↓ 2045年	2045年 ↓ 2050年
全国	14 014	13 731	13 249	12 712	12 233	11 797	11 304	-19.3	-2.0	-3.5	-4.1	-3.8	-3.6	-4.2
北海道	512	492	465	437	411	388	363	-29.1	-3.9	-5.5	-6.1	-5.8	-5.7	-6.4
東北	791	779	745	699	651	606	560	-29.2	-1.5	-4.4	-6.2	-6.8	-6.9	-7.6
関東	5 166	5 087	4 961	4 826	4 710	4 608	4 485	-13.2	-1.5	-2.5	-2.7	-2.4	-2.2	-2.7
北関東	739	728	701	670	640	612	581	-21.4	-1.6	-3.7	-4.5	-4.4	-4.4	-5.2
南関東	4 427	4 359	4 260	4 156	4 069	3 995	3 905	-11.8	-1.5	-2.3	-2.4	-2.1	-1.8	-2.3
中部	2 309	2 288	2 214	2 127	2 050	1 976	1 884	-18.4	-0.9	-3.2	-3.9	-3.6	-3.6	-4.6
近畿	2 582	2 498	2 383	2 264	2 161	2 067	1 960	-24.1	-3.2	-4.6	-5.0	-4.5	-4.4	-5.1
中国	768	752	722	687	657	630	600	-21.9	-2.0	-4.1	-4.8	-4.4	-4.1	-4.8
四国	383	371	351	329	310	292	274	-28.6	-3.4	-5.3	-6.2	-5.9	-5.6	-6.3
九州・沖縄	1 503	1 465	1 408	1 343	1 283	1 231	1 177	-21.7	-2.5	-3.9	-4.6	-4.4	-4.1	-4.3

注) 地域ブロックの区分は表Ⅱ-1参照

表Ⅱ-3-6 都道府県別 家族類型別世帯数の推移 [ひとり親と子から成る世帯(世帯主:男女計)]

都道府県	世帯数(1,000世帯)							増加率(%)						
	2020年	2025年	2030年	2035年	2040年	2045年	2050年	2020年 ↓ 2050年	2020年 ↓ 2025年	2025年 ↓ 2030年	2030年 ↓ 2035年	2035年 ↓ 2040年	2040年 ↓ 2045年	2045年 ↓ 2050年
	全国	5 026	5 378	5 530	5 470	5 284	5 067	4 852	-3.5	7.0	2.8	-1.1	-3.4	-4.1
北海道	228	236	236	229	217	203	189	-17.2	3.3	0.2	-2.9	-5.2	-6.6	-6.9
青森県	59	60	59	56	52	47	42	-29.0	1.8	-1.5	-5.0	-7.7	-9.6	-10.7
岩手県	52	54	54	52	49	45	41	-21.6	3.9	0.1	-3.6	-6.4	-8.1	-9.2
宮城県	91	98	102	102	99	94	88	-3.2	7.4	4.1	-0.2	-3.3	-5.0	-5.6
秋田県	40	42	41	39	36	32	29	-29.2	3.0	-1.2	-5.1	-7.9	-10.1	-11.4
山形県	38	40	41	40	37	35	32	-16.3	6.6	1.4	-2.9	-5.7	-7.5	-8.5
福島県	74	77	78	76	72	67	61	-17.2	4.5	1.4	-2.6	-5.4	-7.3	-8.5
茨城県	110	119	123	122	117	111	105	-4.5	8.5	3.5	-1.2	-4.2	-5.1	-5.3
栃木県	74	80	83	82	79	75	71	-3.9	9.1	3.6	-1.2	-4.3	-5.1	-5.3
群馬県	76	82	84	83	80	76	72	-4.4	8.0	3.3	-1.0	-3.9	-5.1	-5.1
埼玉県	292	321	335	335	327	318	311	6.5	9.8	4.5	-0.2	-2.4	-2.5	-2.3
千葉県	246	271	285	287	280	273	266	8.5	10.4	5.3	0.4	-2.1	-2.7	-2.4
東京都	526	561	586	595	595	594	592	12.5	6.5	4.5	1.6	-0.0	-0.2	-0.3
神奈川県	352	381	396	396	387	379	372	5.6	8.1	4.0	-0.0	-2.1	-2.2	-1.9
新潟県	83	88	89	87	82	76	70	-15.5	5.8	1.7	-2.6	-5.7	-7.2	-7.8
富山県	38	41	42	41	39	36	34	-10.0	8.2	2.6	-2.6	-5.5	-6.2	-6.0
石川県	41	44	46	45	44	41	39	-3.0	9.4	3.7	-1.2	-4.1	-5.0	-4.9
福井県	26	28	29	29	27	26	24	-7.2	8.2	3.0	-1.4	-4.4	-5.8	-6.3
山梨県	32	34	35	34	33	31	29	-9.2	6.9	2.1	-2.0	-4.5	-5.4	-6.0
長野県	75	81	84	82	79	75	71	-6.1	7.9	3.0	-1.5	-4.3	-5.2	-5.4
岐阜県	70	76	78	77	73	69	64	-7.5	9.4	3.0	-2.1	-5.1	-5.8	-6.2
静岡県	139	151	157	155	149	142	134	-2.9	9.2	3.8	-1.1	-4.1	-4.9	-5.0
愛知県	272	301	316	318	311	302	294	8.2	10.8	5.1	0.4	-2.2	-2.6	-2.8
三重県	64	69	70	69	66	62	59	-7.7	7.8	2.5	-2.0	-4.5	-5.2	-5.7
滋賀県	47	53	56	57	55	53	51	8.5	12.6	5.9	0.6	-2.5	-3.5	-3.9
京都府	106	114	117	115	110	104	100	-6.4	7.3	2.4	-2.0	-4.3	-4.7	-4.6
大阪府	400	424	431	422	405	388	372	-7.1	5.9	1.8	-2.2	-4.0	-4.2	-4.1
兵庫県	225	243	249	244	233	222	212	-5.8	8.2	2.2	-1.9	-4.3	-4.7	-4.8
奈良県	54	59	60	58	54	51	47	-13.7	8.0	1.9	-3.1	-6.2	-7.1	-7.2
和歌山県	41	42	42	41	38	35	32	-20.3	4.4	-0.1	-4.1	-6.6	-7.4	-7.9
鳥取県	23	24	24	24	22	21	19	-14.9	4.2	1.3	-2.3	-5.1	-6.6	-7.0
島根県	25	26	27	26	25	23	22	-10.8	5.9	1.7	-1.5	-4.4	-6.0	-6.4
岡山県	72	77	80	79	76	72	69	-3.8	7.9	3.2	-1.1	-3.7	-4.7	-4.9
広島県	110	118	120	118	114	108	103	-5.5	7.3	2.5	-1.7	-4.0	-4.6	-4.6
山口県	56	58	58	55	52	48	44	-20.6	3.5	-0.4	-4.0	-6.2	-7.6	-7.4
徳島県	28	30	30	28	27	24	22	-21.6	4.1	-0.2	-3.7	-6.5	-8.1	-8.8
香川県	38	40	41	40	38	36	34	-9.0	6.9	1.8	-2.1	-4.5	-5.2	-5.6
愛媛県	58	59	59	57	54	50	46	-19.8	2.9	-0.1	-3.6	-6.0	-7.1	-7.3
高知県	33	33	33	31	29	27	24	-27.1	0.6	-2.1	-4.8	-6.7	-8.4	-9.0
福岡県	221	233	239	238	232	223	215	-2.7	5.6	2.7	-0.5	-2.6	-3.7	-3.9
佐賀県	32	34	35	35	34	32	30	-8.2	6.7	2.5	-1.2	-3.9	-5.7	-6.3
長崎県	57	59	58	56	52	48	44	-23.2	2.0	-1.0	-3.8	-6.1	-7.8	-8.8
熊本県	72	76	77	76	74	70	65	-8.9	5.9	1.8	-1.3	-3.6	-5.3	-6.2
大分県	45	47	47	46	44	41	38	-14.0	4.8	1.2	-2.3	-4.9	-6.4	-6.8
宮崎県	47	48	48	47	45	43	40	-15.0	3.4	0.2	-2.2	-4.2	-6.0	-6.9
鹿児島県	67	68	68	65	63	59	55	-17.9	1.7	-1.0	-3.0	-4.3	-5.7	-6.8
沖縄県	74	77	79	80	80	79	77	3.4	3.4	2.6	1.0	0.3	-1.2	-2.7

注)四捨五入のため合計は必ずしも一致しない

(再掲) 地域ブロック別 家族類型別世帯数の推移 [ひとり親と子から成る世帯]

地域 ブロック	世帯数(1,000世帯)							増加率(%)						
	2020年	2025年	2030年	2035年	2040年	2045年	2050年	2020年 ↓ 2050年	2020年 ↓ 2025年	2025年 ↓ 2030年	2030年 ↓ 2035年	2035年 ↓ 2040年	2040年 ↓ 2045年	2045年 ↓ 2050年
	全国	5 026	5 378	5 530	5 470	5 284	5 067	4 852	-3.5	7.0	2.8	-1.1	-3.4	-4.1
北海道	228	236	236	229	217	203	189	-17.2	3.3	0.2	-2.9	-5.2	-6.6	-6.9
東北	354	371	375	365	344	319	292	-17.5	4.8	1.2	-2.8	-5.6	-7.4	-8.4
関東	1 675	1 814	1 893	1 900	1 865	1 826	1 789	6.8	8.3	4.4	0.3	-1.8	-2.1	-2.0
北関東	259	281	291	287	276	262	248	-4.3	8.5	3.5	-1.2	-4.1	-5.1	-5.2
南関東	1 416	1 533	1 602	1 612	1 589	1 564	1 541	8.8	8.3	4.5	0.6	-1.4	-1.6	-1.4
中部	774	845	877	868	835	798	760	-1.8	9.1	3.8	-1.0	-3.8	-4.5	-4.7
近畿	937	1 004	1 025	1 004	961	916	872	-6.9	7.1	2.1	-2.1	-4.3	-4.7	-4.8
中国	285	303	308	302	289	273	258	-9.3	6.3	1.9	-2.0	-4.5	-5.4	-5.5
四国	157	163	163	157	148	137	127	-19.0	3.6	-0.1	-3.5	-5.8	-7.0	-7.5
九州・沖縄	615	642	652	644	624	595	564	-8.3	4.4	1.5	-1.3	-3.2	-4.6	-5.2

注)地域ブロックの区分は表Ⅱ-1参照

表Ⅱ-3-7 都道府県別 家族類型別世帯数の推移 [ひとり親と子から成る世帯(世帯主:男)]

都道府県	世帯数 (1,000世帯)							増加率 (%)						
	2020年	2025年	2030年	2035年	2040年	2045年	2050年	2020年 ↓ 2050年	2020年 ↓ 2025年	2025年 ↓ 2030年	2030年 ↓ 2035年	2035年 ↓ 2040年	2040年 ↓ 2045年	2045年 ↓ 2050年
	全国	1 352	1 427	1 489	1 483	1 421	1 344	1 277	-5.5	5.6	4.3	-0.4	-4.2	-5.4
北海道	48	50	52	51	49	45	42	-11.2	5.4	3.4	-0.7	-4.8	-7.1	-7.3
青森県	17	17	17	17	15	14	12	-27.0	0.4	0.1	-3.6	-6.9	-9.6	-10.5
岩手県	18	19	19	19	17	16	14	-21.9	2.0	1.2	-2.5	-6.3	-8.6	-9.5
宮城県	26	28	29	30	29	27	25	-4.0	5.6	5.6	1.4	-3.2	-5.9	-6.7
秋田県	15	15	15	14	13	12	10	-30.4	-0.0	-0.6	-3.7	-7.5	-10.8	-11.8
山形県	15	16	16	16	15	14	12	-18.8	2.8	1.8	-1.7	-5.6	-8.2	-9.0
福島県	26	27	27	27	26	24	22	-16.6	2.5	2.3	-1.2	-5.0	-7.5	-8.4
茨城県	36	38	40	40	38	36	34	-7.3	5.9	4.2	-0.7	-4.6	-6.0	-5.7
栃木県	25	26	27	27	26	24	23	-8.5	5.3	3.9	-0.5	-4.8	-6.4	-5.7
群馬県	23	24	25	25	24	22	21	-8.9	3.7	4.2	-0.7	-4.7	-6.1	-5.1
埼玉県	86	90	94	94	90	87	84	-2.6	4.5	4.6	-0.4	-3.7	-4.1	-3.1
千葉県	69	75	79	80	77	74	71	3.0	8.0	6.0	0.4	-3.4	-4.2	-3.1
東京都	120	130	139	142	140	137	136	13.3	8.7	6.7	2.1	-1.2	-1.9	-1.2
神奈川県	90	97	102	102	98	94	92	1.4	7.8	5.0	-0.3	-3.5	-4.1	-2.9
新潟県	32	33	33	33	31	28	26	-18.5	3.0	2.3	-2.0	-6.1	-8.3	-8.4
富山県	15	16	16	16	15	14	13	-12.9	3.9	4.0	-2.0	-5.9	-7.2	-5.9
石川県	13	14	15	15	14	13	12	-5.2	6.9	5.3	-0.4	-4.9	-6.2	-5.3
福井県	10	10	10	10	10	9	9	-9.3	5.2	3.5	-0.9	-4.7	-6.2	-5.9
山梨県	11	11	11	11	10	10	9	-15.4	2.6	2.2	-2.4	-5.8	-6.7	-6.1
長野県	27	28	29	29	27	25	24	-11.9	4.2	3.7	-1.6	-5.7	-6.8	-5.7
岐阜県	24	25	26	26	24	23	21	-10.9	5.6	3.7	-1.6	-5.7	-6.7	-6.2
静岡県	43	46	48	47	45	42	40	-8.8	5.8	3.9	-1.2	-5.2	-6.3	-5.5
愛知県	80	86	91	92	89	85	82	2.7	7.8	6.0	0.5	-3.4	-4.1	-3.4
三重県	20	21	21	21	20	19	18	-11.5	3.7	3.1	-1.6	-5.2	-6.0	-5.5
滋賀県	14	16	17	17	17	16	15	4.3	9.1	6.6	1.3	-3.1	-4.5	-4.3
京都府	27	29	30	30	28	26	25	-9.3	5.2	3.8	-1.2	-5.3	-6.3	-5.2
大阪府	88	94	98	96	91	86	83	-6.4	6.6	3.8	-1.5	-5.1	-5.5	-4.3
兵庫県	56	59	61	60	57	53	50	-9.1	5.3	3.9	-1.2	-5.2	-6.2	-5.5
奈良県	14	15	15	15	14	12	11	-17.4	6.0	2.7	-2.9	-6.9	-8.4	-8.4
和歌山県	10	11	11	11	10	9	8	-19.1	3.2	1.5	-3.0	-6.7	-7.7	-7.6
鳥取県	7	8	8	8	7	7	6	-16.7	2.4	2.5	-0.8	-5.0	-7.9	-8.5
島根県	8	9	9	9	9	8	8	-10.0	3.4	3.3	0.5	-3.7	-6.6	-6.8
岡山県	20	21	22	22	22	20	19	-5.9	4.5	5.0	0.5	-4.2	-5.9	-5.3
広島県	27	29	31	30	29	27	26	-4.2	7.5	5.1	-0.1	-4.5	-6.1	-5.4
山口県	13	13	13	13	13	12	11	-14.5	4.5	2.8	-0.6	-5.3	-8.2	-8.0
徳島県	9	9	9	9	8	8	7	-20.5	1.3	2.0	-1.6	-5.7	-8.7	-9.2
香川県	11	11	12	11	11	10	10	-11.2	2.6	3.6	-0.3	-4.9	-6.2	-6.0
愛媛県	14	15	15	15	14	13	12	-14.7	3.7	2.6	-1.3	-5.4	-7.4	-7.4
高知県	8	8	8	8	7	7	6	-28.4	-3.1	-1.2	-2.9	-5.8	-9.4	-9.8
福岡県	45	47	50	51	49	47	45	1.0	6.0	5.8	1.4	-2.7	-4.5	-4.5
佐賀県	8	8	9	9	8	8	7	-6.1	5.2	4.5	0.7	-3.1	-6.0	-6.9
長崎県	13	13	14	13	13	12	11	-19.7	2.7	1.6	-1.9	-5.5	-8.2	-9.6
熊本県	17	18	19	19	18	17	16	-5.0	6.0	4.2	1.0	-2.8	-5.7	-7.1
大分県	12	12	13	13	12	11	10	-12.5	3.0	3.5	-0.1	-4.4	-7.2	-7.3
宮崎県	10	11	11	11	11	10	9	-9.6	4.2	3.2	0.6	-3.2	-6.5	-7.7
鹿児島県	13	13	14	13	13	12	11	-15.2	1.3	1.8	-0.4	-3.7	-6.7	-8.0
沖縄県	16	17	18	18	18	18	18	6.7	4.2	4.7	2.6	0.3	-1.6	-3.3

注)四捨五入のため合計は必ずしも一致しない

(再掲) 地域ブロック別 家族類型別世帯数の推移 [ひとり親と子から成る世帯(世帯主:男)]

地域 ブロック	世帯数 (1,000世帯)							増加率 (%)						
	2020年	2025年	2030年	2035年	2040年	2045年	2050年	2020年 ↓ 2050年	2020年 ↓ 2025年	2025年 ↓ 2030年	2030年 ↓ 2035年	2035年 ↓ 2040年	2040年 ↓ 2045年	2045年 ↓ 2050年
	全国	1 352	1 427	1 489	1 483	1 421	1 344	1 277	-5.5	5.6	4.3	-0.4	-4.2	-5.4
北海道	48	50	52	51	49	45	42	-11.2	5.4	3.4	-0.7	-4.8	-7.1	-7.3
東北	118	121	124	122	115	106	97	-18.2	2.5	2.1	-1.5	-5.4	-8.0	-8.8
関東	450	481	507	509	493	474	460	2.3	6.9	5.4	0.4	-3.1	-3.8	-2.9
北関東	84	88	92	91	87	82	77	-8.1	5.1	4.1	-0.6	-4.7	-6.1	-5.5
南関東	366	392	415	417	406	392	383	4.7	7.3	5.7	0.6	-2.8	-3.3	-2.4
中部	254	269	281	278	265	249	236	-7.3	5.7	4.3	-0.8	-4.8	-6.0	-5.3
近畿	230	243	253	249	236	222	211	-8.4	5.8	3.8	-1.4	-5.2	-6.0	-5.1
中国	76	80	83	83	79	74	70	-8.2	5.2	4.3	-0.0	-4.5	-6.6	-6.2
四国	42	43	44	43	41	38	35	-17.8	1.6	2.0	-1.4	-5.4	-7.7	-7.8
九州・沖縄	134	140	146	147	143	135	127	-5.1	4.5	4.2	0.8	-2.9	-5.3	-6.0

注)地域ブロックの区分は表Ⅱ-1参照

表Ⅱ-3-8 都道府県別 家族類型別世帯数の推移 [ひとり親と子から成る世帯(世帯主:女)]

都道府県	世帯数 (1,000世帯)							増加率 (%)						
	2020年	2025年	2030年	2035年	2040年	2045年	2050年	2020年 ↓ 2020年	2020年 ↓ 2025年	2025年 ↓ 2030年	2030年 ↓ 2035年	2035年 ↓ 2040年	2040年 ↓ 2045年	2045年 ↓ 2050年
	2020年	2025年	2030年	2035年	2040年	2045年	2050年	2020年 ↓ 2050年	2020年 ↓ 2025年	2025年 ↓ 2030年	2030年 ↓ 2035年	2035年 ↓ 2040年	2040年 ↓ 2045年	2045年 ↓ 2050年
全国	3 674	3 950	4 042	3 987	3 862	3 723	3 575	-2.7	7.5	2.3	-1.4	-3.1	-3.6	-4.0
北海道	181	186	185	178	168	157	147	-18.8	2.8	-0.7	-3.6	-5.4	-6.5	-6.8
青森県	42	43	42	39	36	33	29	-29.9	2.3	-2.2	-5.6	-8.0	-9.6	-10.7
岩手県	33	35	35	33	31	29	26	-21.4	5.0	-0.4	-4.3	-6.4	-7.8	-9.0
宮城県	65	70	73	72	70	67	63	-2.9	8.1	3.5	-0.8	-3.3	-4.6	-5.2
秋田県	25	27	26	25	23	20	18	-28.5	4.9	-1.6	-5.9	-8.1	-9.7	-11.3
山形県	22	24	25	24	22	21	19	-14.5	9.3	1.1	-3.6	-5.8	-7.1	-8.2
福島県	48	50	51	49	46	43	39	-17.5	5.6	1.0	-3.3	-5.7	-7.2	-8.6
茨城県	74	81	83	82	79	75	71	-3.2	9.7	3.2	-1.5	-4.0	-4.7	-5.2
栃木県	49	54	56	55	53	51	48	-1.7	11.1	3.5	-1.6	-4.1	-4.5	-5.1
群馬県	52	57	59	58	56	54	51	-2.4	9.9	2.9	-1.1	-3.6	-4.6	-5.1
埼玉県	206	231	241	241	236	232	227	10.3	12.1	4.5	-0.1	-1.9	-1.9	-2.0
千葉県	176	196	206	207	203	199	195	10.6	11.4	5.0	0.4	-1.7	-2.1	-2.1
東京都	407	431	447	453	455	456	457	12.3	5.9	3.8	1.5	0.3	0.3	0.0
神奈川県	262	283	293	294	289	285	280	7.0	8.2	3.6	0.1	-1.5	-1.6	-1.5
新潟県	51	55	56	54	51	48	44	-13.6	7.4	1.4	-3.0	-5.4	-6.5	-7.5
富山県	23	25	26	25	24	22	21	-8.0	10.9	1.7	-3.0	-5.2	-5.6	-6.1
石川県	28	30	31	31	30	28	27	-1.9	10.5	2.9	-1.7	-3.8	-4.3	-4.7
福井県	17	18	19	18	17	16	16	-6.1	9.9	2.7	-1.7	-4.2	-5.5	-6.5
山梨県	21	23	24	23	22	21	20	-6.1	9.0	2.0	-1.9	-3.9	-4.8	-5.9
長野県	48	53	54	54	52	49	47	-2.8	10.0	2.7	-1.5	-3.6	-4.4	-5.3
岐阜県	46	51	52	51	48	46	43	-5.7	11.4	2.7	-2.4	-4.8	-5.4	-6.2
静岡県	95	105	109	108	104	100	95	-0.3	10.8	3.7	-1.1	-3.6	-4.3	-4.8
愛知県	192	215	225	226	222	217	212	10.5	12.0	4.8	0.3	-1.7	-2.0	-2.6
三重県	44	48	49	48	46	44	41	-5.9	9.7	2.3	-2.2	-4.2	-4.9	-5.8
滋賀県	33	38	40	40	39	38	36	10.3	14.1	5.6	0.3	-2.2	-3.0	-3.7
京都府	79	85	87	85	82	78	75	-5.3	8.0	1.9	-2.3	-4.0	-4.2	-4.3
大阪府	312	329	333	325	313	301	289	-7.3	5.7	1.2	-2.4	-3.7	-3.9	-4.1
兵庫県	169	185	188	184	176	169	161	-4.7	9.2	1.6	-2.2	-3.9	-4.2	-4.6
奈良県	41	44	45	43	41	38	36	-12.4	8.7	1.6	-3.2	-5.9	-6.6	-6.8
和歌山県	30	32	31	30	28	26	24	-20.8	4.8	-0.6	-4.5	-6.5	-7.3	-8.0
鳥取県	15	16	16	16	15	14	13	-14.1	5.1	0.7	-3.0	-5.1	-6.0	-6.2
島根県	16	17	18	17	16	15	14	-11.2	7.2	0.9	-2.5	-4.8	-5.7	-6.2
岡山県	51	56	57	56	54	52	50	-3.0	9.3	2.5	-1.7	-3.5	-4.2	-4.8
広島県	83	89	90	88	85	81	78	-6.0	7.3	1.6	-2.3	-3.8	-4.1	-4.3
山口県	43	45	44	42	39	36	34	-22.4	3.2	-1.4	-5.0	-6.5	-7.4	-7.2
徳島県	20	21	20	19	18	17	15	-22.1	5.4	-1.2	-4.7	-6.8	-7.8	-8.7
香川県	27	29	30	29	28	26	25	-8.1	8.6	1.2	-2.9	-4.4	-4.8	-5.4
愛媛県	43	45	44	42	40	37	34	-21.4	2.7	-1.1	-4.4	-6.2	-7.0	-7.3
高知県	25	25	25	23	22	20	18	-26.6	1.9	-2.4	-5.4	-7.0	-8.0	-8.7
福岡県	176	186	189	187	183	176	170	-3.6	5.5	1.9	-1.0	-2.6	-3.4	-3.8
佐賀県	24	26	27	26	25	24	22	-8.9	7.2	1.9	-1.8	-4.2	-5.6	-6.0
長崎県	44	45	44	42	40	37	34	-24.3	1.8	-1.7	-4.4	-6.3	-7.7	-8.6
熊本県	55	58	59	57	55	52	49	-10.1	5.8	1.1	-2.0	-3.9	-5.1	-5.9
大分県	33	35	35	34	32	30	28	-14.6	5.5	0.3	-3.1	-5.1	-6.1	-6.6
宮崎県	37	38	37	36	35	33	31	-16.5	3.1	-0.6	-3.0	-4.5	-5.8	-6.6
鹿児島県	54	55	54	52	50	47	44	-18.5	1.8	-1.7	-3.7	-4.5	-5.4	-6.4
沖縄県	58	60	61	61	62	61	59	2.5	3.2	2.0	0.5	0.3	-1.0	-2.5

注) 四捨五入のため合計は必ずしも一致しない

(再掲) 地域ブロック別 家族類型別世帯数の推移 [ひとり親と子から成る世帯(世帯主:女)]

地域 ブロック	世帯数 (1,000世帯)							増加率 (%)						
	2020年	2025年	2030年	2035年	2040年	2045年	2050年	2020年 ↓ 2020年	2020年 ↓ 2025年	2025年 ↓ 2030年	2030年 ↓ 2035年	2035年 ↓ 2040年	2040年 ↓ 2045年	2045年 ↓ 2050年
	2020年	2025年	2030年	2035年	2040年	2045年	2050年	2020年 ↓ 2050年	2020年 ↓ 2025年	2025年 ↓ 2030年	2030年 ↓ 2035年	2035年 ↓ 2040年	2040年 ↓ 2045年	2045年 ↓ 2050年
全国	3 674	3 950	4 042	3 987	3 862	3 723	3 575	-2.7	7.5	2.3	-1.4	-3.1	-3.6	-4.0
北海道	181	186	185	178	168	157	147	-18.8	2.8	-0.7	-3.6	-5.4	-6.5	-6.8
東北	236	249	251	243	229	213	195	-17.1	5.9	0.7	-3.4	-5.7	-7.1	-8.1
関東	1 226	1 333	1 387	1 391	1 372	1 352	1 329	8.5	8.8	4.0	0.3	-1.3	-1.5	-1.7
北関東	175	193	199	196	188	180	170	-2.5	10.1	3.2	-1.4	-3.9	-4.6	-5.1
南関東	1 051	1 141	1 188	1 195	1 184	1 172	1 159	10.3	8.6	4.1	0.6	-0.9	-1.0	-1.1
中部	520	576	596	590	571	549	524	0.8	10.8	3.5	-1.1	-3.2	-3.8	-4.5
近畿	707	761	773	755	725	694	662	-6.4	7.5	1.6	-2.3	-4.0	-4.3	-4.6
中国	209	223	225	219	209	199	189	-9.7	6.7	1.1	-2.7	-4.4	-5.0	-5.2
四国	115	120	119	114	107	100	92	-19.5	4.4	-0.8	-4.3	-6.0	-6.8	-7.3
九州・沖縄	481	502	506	497	481	460	437	-9.2	4.4	0.8	-1.9	-3.3	-4.3	-5.0

注) 地域ブロックの区分は表Ⅱ-1参照

表Ⅱ-3-9 都道府県別 家族類型別世帯数の推移 [その他の一般世帯]

都道府県	世帯数 (1,000世帯)							増加率 (%)						
	2020年	2025年	2030年	2035年	2040年	2045年	2050年	2020年 ↓ 2020年	2020年 ↓ 2025年	2025年 ↓ 2030年	2030年 ↓ 2035年	2035年 ↓ 2040年	2040年 ↓ 2045年	2045年 ↓ 2050年
								2020年 ↓ 2050年	2020年 ↓ 2025年	2025年 ↓ 2030年	2030年 ↓ 2035年	2035年 ↓ 2040年	2040年 ↓ 2045年	2045年 ↓ 2050年
全国	4 303	3 857	3 675	3 589	3 466	3 316	3 197	-25.7	-10.4	-4.7	-2.3	-3.4	-4.3	-3.6
北海道	143	131	124	120	115	108	101	-29.3	-8.6	-5.1	-3.2	-4.2	-6.0	-6.4
青森県	70	60	54	51	48	44	41	-41.9	-14.4	-9.2	-6.2	-6.4	-7.6	-7.9
岩手県	75	63	57	54	51	47	44	-41.1	-15.3	-9.7	-6.1	-5.5	-6.6	-7.0
宮城県	110	96	91	90	88	84	81	-26.7	-12.6	-5.3	-1.7	-2.2	-3.9	-4.2
秋田県	63	52	46	43	40	37	34	-46.1	-16.8	-11.3	-6.9	-6.6	-8.0	-8.5
山形県	81	68	62	58	55	52	49	-39.9	-15.9	-9.8	-5.5	-5.1	-6.1	-6.0
福島県	109	93	86	81	78	73	69	-37.1	-14.4	-8.5	-4.9	-4.6	-5.8	-6.0
茨城県	130	114	108	105	100	95	92	-29.5	-12.0	-5.6	-2.9	-4.1	-5.0	-4.0
栃木県	93	81	77	74	72	68	65	-29.3	-12.1	-5.8	-2.9	-3.8	-4.9	-3.9
群馬県	76	67	63	61	58	55	53	-30.1	-12.7	-5.7	-3.2	-4.4	-5.0	-3.5
埼玉県	209	197	193	191	186	180	177	-15.3	-5.9	-1.9	-1.1	-2.8	-3.0	-1.6
千葉県	187	175	172	171	167	161	158	-15.5	-6.7	-1.5	-0.5	-2.5	-3.4	-2.0
東京都	289	273	270	273	274	274	275	-4.8	-5.4	-1.1	0.9	0.6	0.1	0.2
神奈川県	207	197	194	192	188	183	180	-13.3	-5.2	-1.4	-0.7	-2.2	-2.8	-1.8
新潟県	136	116	106	101	96	90	85	-37.3	-14.9	-8.2	-4.7	-5.1	-6.0	-5.4
富山県	61	53	50	48	46	43	42	-31.9	-13.2	-6.0	-2.8	-4.9	-5.7	-4.2
石川県	51	44	41	40	38	36	35	-30.9	-13.6	-5.6	-3.0	-4.8	-5.3	-3.2
福井県	48	42	39	38	37	35	34	-30.3	-13.6	-6.6	-2.9	-3.7	-4.3	-3.4
山梨県	34	30	28	27	25	24	23	-33.0	-12.1	-6.5	-4.8	-5.8	-5.4	-4.0
長野県	103	90	85	82	78	74	71	-30.9	-12.5	-5.8	-3.4	-4.8	-5.3	-3.8
岐阜県	101	87	82	79	75	70	67	-33.3	-13.3	-6.2	-3.7	-5.4	-6.1	-4.2
静岡県	178	157	149	144	138	131	127	-28.8	-11.5	-5.4	-3.1	-4.3	-4.8	-3.6
愛知県	252	231	226	224	218	211	207	-18.0	-8.2	-2.4	-0.9	-2.6	-3.3	-1.9
三重県	69	60	57	55	52	49	47	-31.7	-12.6	-5.6	-3.5	-5.3	-5.7	-3.9
滋賀県	57	51	49	49	47	45	44	-22.0	-10.6	-3.2	-1.0	-3.1	-3.9	-2.4
京都府	74	68	65	64	61	58	56	-24.5	-8.3	-3.0	-1.9	-4.5	-5.4	-4.1
大阪府	197	187	182	178	171	163	157	-20.3	-5.2	-2.5	-2.0	-4.0	-4.9	-3.6
兵庫県	153	139	134	132	126	119	114	-25.4	-8.7	-3.5	-2.2	-4.2	-5.4	-4.6
奈良県	43	38	36	35	33	30	28	-33.9	-10.8	-5.3	-3.6	-6.2	-7.8	-6.3
和歌山県	32	27	25	24	23	21	20	-37.4	-13.7	-7.5	-4.8	-6.0	-6.9	-5.9
鳥取県	32	28	25	24	23	22	21	-35.1	-14.6	-7.9	-3.6	-3.8	-5.4	-5.9
島根県	39	33	30	29	28	26	25	-35.6	-15.6	-8.8	-4.1	-4.1	-4.8	-4.4
岡山県	74	65	62	60	58	55	53	-27.6	-11.8	-5.1	-2.0	-3.7	-4.8	-3.8
広島県	80	72	69	68	66	63	60	-25.2	-10.1	-4.1	-1.4	-3.2	-5.0	-4.4
山口県	42	37	34	33	31	29	27	-35.2	-13.2	-7.0	-3.2	-4.6	-6.8	-6.7
徳島県	31	25	23	22	21	19	18	-42.1	-16.9	-9.4	-5.2	-5.9	-7.3	-7.0
香川県	34	29	27	27	26	24	23	-32.4	-15.0	-6.2	-2.1	-3.6	-5.6	-4.8
愛媛県	42	37	34	33	32	30	28	-33.3	-12.2	-6.7	-3.5	-4.3	-6.0	-6.3
高知県	23	20	18	17	17	15	14	-37.7	-12.7	-7.9	-4.6	-5.3	-7.1	-7.7
福岡県	153	138	133	132	130	126	123	-19.9	-9.7	-4.0	-0.8	-1.4	-2.9	-2.7
佐賀県	44	38	36	35	34	32	31	-29.1	-13.0	-6.6	-2.8	-2.8	-4.0	-3.8
長崎県	50	43	39	37	35	33	30	-39.7	-14.2	-9.0	-5.5	-5.3	-6.8	-7.3
熊本県	77	66	61	59	57	55	52	-31.7	-14.0	-7.4	-3.4	-3.1	-4.2	-4.5
大分県	41	35	33	32	30	29	27	-33.2	-13.7	-7.1	-3.3	-3.7	-5.3	-5.5
宮崎県	33	29	27	26	25	24	23	-30.9	-11.7	-7.0	-3.5	-3.4	-4.7	-5.3
鹿児島県	34	30	28	27	26	25	24	-29.4	-9.6	-7.0	-4.2	-3.3	-4.3	-5.3
沖縄県	45	43	42	42	43	43	42	-4.6	-4.5	-1.7	1.1	1.5	-0.1	-0.8

注) 四捨五入のため合計は必ずしも一致しない

(再掲) 地域ブロック別 家族類型別世帯数の推移 [その他の一般世帯]

地域 ブロック	世帯数 (1,000世帯)							増加率 (%)						
	2020年	2025年	2030年	2035年	2040年	2045年	2050年	2020年 ↓ 2020年	2020年 ↓ 2025年	2025年 ↓ 2030年	2030年 ↓ 2035年	2035年 ↓ 2040年	2040年 ↓ 2045年	2045年 ↓ 2050年
								2020年 ↓ 2050年	2020年 ↓ 2025年	2025年 ↓ 2030年	2030年 ↓ 2035年	2035年 ↓ 2040年	2040年 ↓ 2045年	2045年 ↓ 2050年
全国	4 303	3 857	3 675	3 589	3 466	3 316	3 197	-25.7	-10.4	-4.7	-2.3	-3.4	-4.3	-3.6
北海道	143	131	124	120	115	108	101	-29.3	-8.6	-5.1	-3.2	-4.2	-6.0	-6.4
東北	508	434	397	377	360	338	317	-37.6	-14.7	-8.6	-4.8	-4.7	-6.0	-6.2
関東	1 191	1 104	1 076	1 067	1 045	1 017	1 000	-16.0	-7.4	-2.5	-0.9	-2.1	-2.7	-1.7
北関東	299	262	247	240	230	219	210	-29.6	-12.2	-5.7	-3.0	-4.1	-5.0	-3.8
南関東	892	841	829	827	815	799	790	-11.5	-5.7	-1.5	-0.2	-1.5	-2.0	-1.1
中部	964	851	806	784	751	715	691	-28.4	-11.8	-5.2	-2.8	-4.2	-4.8	-3.4
近畿	624	570	550	537	513	486	466	-25.3	-8.5	-3.6	-2.3	-4.4	-5.3	-4.1
中国	267	234	220	215	207	196	187	-30.2	-12.4	-5.9	-2.4	-3.8	-5.2	-4.7
四国	130	111	103	99	95	89	83	-35.9	-14.1	-7.4	-3.7	-4.6	-6.3	-6.3
九州・沖縄	475	422	398	389	380	366	352	-25.9	-11.2	-5.7	-2.3	-2.3	-3.6	-3.8

注) 地域ブロックの区分は表Ⅱ-1参照

表Ⅱ-4-1 都道府県別 一般世帯の家族類型構成の推移 [2020年, 2025年]

都道府県	2020年					2025年				
	単独世帯	夫婦のみ の世帯	夫婦と子 から成る 世帯	一人親と 子から成る 世帯	その他の 一般世帯	単独世帯	夫婦のみ の世帯	夫婦と子 から成る 世帯	一人親と 子から成る 世帯	その他の 一般世帯
全 国	38.0	20.1	25.2	9.0	7.7	40.1	19.8	24.0	9.4	6.7
北海道	40.5	23.7	20.7	9.2	5.8	42.2	23.0	19.9	9.5	5.3
青森県	33.1	20.0	21.6	11.5	13.7	35.4	20.1	20.8	11.9	11.8
岩手県	33.3	19.4	21.5	10.5	15.3	35.8	19.6	20.9	10.9	12.8
宮城県	36.9	18.5	24.0	9.3	11.2	39.5	18.5	22.9	9.6	9.4
秋田県	30.6	21.4	21.2	10.5	16.4	33.0	21.5	20.9	10.9	13.7
山形県	28.4	19.0	22.5	9.5	20.5	30.7	19.5	22.7	10.1	17.1
福島県	33.1	19.3	22.8	10.0	14.8	35.8	19.5	22.0	10.2	12.4
茨城県	32.6	20.9	26.2	9.3	11.0	35.5	20.8	24.8	9.7	9.3
栃木県	32.9	20.0	26.2	9.3	11.6	35.1	20.3	24.9	9.7	9.9
群馬県	32.4	21.2	27.5	9.4	9.5	35.0	21.0	26.2	9.8	8.0
埼玉県	34.0	20.9	29.3	9.3	6.6	36.7	20.4	27.3	9.7	5.9
千葉県	36.3	20.7	27.4	8.9	6.8	38.9	20.1	25.7	9.3	6.0
東京都	50.2	16.4	22.0	7.3	4.0	51.6	16.2	21.1	7.5	3.6
神奈川県	39.2	20.1	27.4	8.4	4.9	41.4	19.7	25.7	8.7	4.5
新潟県	30.9	19.6	24.1	9.6	15.8	33.0	19.9	23.7	10.1	13.3
富山県	29.7	20.0	25.8	9.4	15.2	31.9	20.2	25.2	9.9	12.8
石川県	34.7	20.3	25.6	8.7	10.8	36.7	20.2	24.8	9.2	9.1
福井県	29.7	19.5	25.2	9.0	16.7	31.8	19.6	25.0	9.5	14.1
山梨県	32.6	21.9	25.8	9.5	10.2	34.8	21.9	24.8	9.9	8.7
長野県	31.0	22.2	25.4	9.1	12.4	33.2	22.1	24.5	9.6	10.6
岐阜県	29.4	21.4	27.4	8.9	12.9	31.8	21.4	26.3	9.5	10.9
静岡県	31.9	20.6	26.1	9.4	12.0	34.0	20.7	25.0	9.9	10.3
愛知県	36.3	19.4	28.0	8.4	7.8	38.5	19.2	26.6	8.9	6.9
三重県	33.0	22.3	26.7	8.6	9.3	35.4	21.8	25.8	9.0	8.0
滋賀県	31.9	20.4	29.5	8.3	9.9	34.4	20.4	27.9	8.9	8.4
京都府	41.2	19.4	24.2	8.9	6.2	43.3	18.9	22.9	9.4	5.5
大阪府	41.8	18.8	24.8	9.7	4.8	43.7	18.4	23.4	10.0	4.4
兵庫県	35.9	21.4	26.9	9.4	6.4	38.2	20.9	25.3	9.9	5.7
奈良県	29.3	23.9	28.9	10.0	7.9	31.7	23.5	27.2	10.6	6.9
和歌山県	32.5	23.6	25.5	10.3	8.1	34.4	23.3	24.6	10.8	6.9
鳥取県	32.2	19.1	23.5	10.4	14.7	34.3	19.3	23.2	10.8	12.5
島根県	33.2	21.1	22.0	9.2	14.6	35.3	20.9	22.0	9.6	12.2
岡山県	35.6	20.6	25.6	8.9	9.2	37.7	20.1	24.9	9.4	7.9
広島県	37.3	22.0	25.4	8.8	6.5	39.0	21.5	24.3	9.3	5.7
山口県	36.5	24.0	23.0	9.4	7.1	38.7	23.3	22.0	9.7	6.2
徳島県	35.6	21.5	23.7	9.2	10.0	37.9	21.2	23.1	9.6	8.2
香川県	34.4	22.5	25.4	9.3	8.4	37.0	21.7	24.4	9.8	7.0
愛媛県	37.5	22.7	23.3	9.6	7.0	39.7	21.9	22.4	9.9	6.2
高知県	39.1	21.5	21.6	10.6	7.2	40.6	21.2	20.9	10.9	6.4
福岡県	40.7	19.1	24.1	9.5	6.6	42.7	18.8	23.0	9.7	5.8
佐賀県	30.3	19.5	25.7	10.4	14.1	32.6	19.7	25.0	10.8	11.9
長崎県	34.4	22.9	23.3	10.3	9.0	36.4	22.8	22.2	10.7	7.9
熊本県	33.9	20.9	24.5	10.0	10.7	36.3	20.7	23.7	10.4	9.0
大分県	36.0	23.0	23.5	9.2	8.3	38.0	22.4	22.8	9.6	7.2
宮崎県	35.8	23.8	23.4	10.0	7.0	37.7	23.2	22.6	10.3	6.2
鹿児島県	38.9	24.1	23.1	9.2	4.6	40.6	23.3	22.3	9.6	4.3
沖縄県	37.4	15.8	27.4	12.1	7.3	39.9	16.3	25.3	12.0	6.6

注) 四捨五入のため合計は必ずしも100にならない

(再掲) 地域ブロック別 一般世帯の家族類型構成の推移 [2020年, 2025年]

地域 ブロック	2020年					2025年				
	単独世帯	夫婦のみ の世帯	夫婦と子 から成る 世帯	一人親と 子から成る 世帯	その他の 一般世帯	単独世帯	夫婦のみ の世帯	夫婦と子 から成る 世帯	一人親と 子から成る 世帯	その他の 一般世帯
全 国	38.0	20.1	25.2	9.0	7.7	40.1	19.8	24.0	9.4	6.7
北海道	40.5	23.7	20.7	9.2	5.8	42.2	23.0	19.9	9.5	5.3
東 北	33.4	19.4	22.6	10.1	14.5	35.9	19.5	21.9	10.4	12.2
関 東	41.0	19.1	25.7	8.3	5.9	43.1	18.7	24.2	8.6	5.3
北関東	32.6	20.7	26.6	9.3	10.8	35.2	20.7	25.2	9.7	9.1
南関東	42.4	18.8	25.5	8.2	5.1	44.4	18.4	24.1	8.5	4.6
中 部	33.1	20.3	26.6	8.9	11.1	35.3	20.2	25.5	9.4	9.5
近 畿	38.1	20.4	25.9	9.4	6.3	40.2	19.9	24.5	9.8	5.6
中 国	36.0	21.7	24.6	9.1	8.6	38.0	21.3	23.8	9.6	7.4
四 国	36.7	22.2	23.6	9.7	8.0	38.8	21.6	22.8	10.0	6.8
九州・沖縄	37.5	20.6	24.2	9.9	7.7	39.6	20.3	23.2	10.2	6.7

注1) 地域ブロックの区分は表Ⅱ-1参照

注2) 四捨五入のため合計は必ずしも100にならない

表Ⅱ-4-2 都道府県別 一般世帯の家族類型構成の推移 [2030年, 2035年]

都道府県	2030年					2035年				
	単独世帯	夫婦のみ の世帯	夫婦と子 から成る 世帯	一人親と 子から成る 世帯	その他の 一般世帯	単独世帯	夫婦のみ の世帯	夫婦と子 から成る 世帯	一人親と 子から成る 世帯	その他の 一般世帯
全 国	41.6	19.5	22.9	9.6	6.4	42.8	19.2	22.2	9.6	6.3
北海道	43.6	22.5	19.1	9.7	5.1	44.6	22.2	18.5	9.7	5.1
青森県	37.0	20.0	20.0	12.0	11.0	38.2	19.8	19.3	11.9	10.9
岩手県	37.4	19.5	20.2	11.1	11.8	38.5	19.3	19.6	11.1	11.5
宮城県	41.0	18.5	21.9	9.9	8.8	42.0	18.3	21.0	9.9	8.7
秋田県	34.8	21.4	20.2	11.1	12.5	36.1	21.0	19.5	11.1	12.3
山形県	32.1	19.5	22.3	10.4	15.7	33.2	19.2	21.8	10.4	15.4
福島県	37.5	19.4	21.2	10.4	11.4	38.7	19.2	20.5	10.4	11.2
茨城県	37.5	20.5	23.5	9.9	8.6	38.9	20.1	22.7	9.8	8.5
栃木県	36.9	20.1	23.8	10.0	9.2	38.1	19.8	23.0	10.0	9.0
群馬県	36.7	20.7	25.0	10.1	7.5	37.8	20.4	24.2	10.1	7.4
埼玉県	38.5	20.0	25.9	9.9	5.7	39.7	19.7	25.0	9.9	5.6
千葉県	40.6	19.6	24.5	9.6	5.8	41.7	19.3	23.7	9.6	5.7
東京都	52.4	16.0	20.4	7.6	3.5	53.2	15.9	19.8	7.6	3.5
神奈川県	43.0	19.4	24.3	8.9	4.4	44.2	19.2	23.4	8.9	4.3
新潟県	34.6	19.8	22.8	10.4	12.4	35.8	19.6	22.1	10.4	12.1
富山県	33.5	20.0	24.2	10.1	12.1	34.6	19.6	23.7	10.1	12.0
石川県	38.3	19.9	23.8	9.5	8.5	39.3	19.6	23.2	9.5	8.4
福井県	33.3	19.5	24.3	9.8	13.1	34.3	19.2	23.7	9.8	12.9
山梨県	36.3	21.7	23.7	10.1	8.2	37.5	21.5	23.0	10.1	7.9
長野県	34.8	21.9	23.6	9.8	9.9	35.9	21.7	22.9	9.8	9.7
岐阜県	33.6	21.2	25.2	9.8	10.2	34.8	21.0	24.5	9.8	10.0
静岡県	35.6	20.5	24.0	10.2	9.7	36.6	20.3	23.4	10.3	9.5
愛知県	39.9	19.0	25.4	9.2	6.5	41.0	18.8	24.6	9.2	6.5
三重県	37.1	21.3	24.8	9.2	7.5	38.3	21.0	24.1	9.2	7.4
滋賀県	36.1	20.2	26.6	9.2	7.9	37.3	20.1	25.6	9.2	7.8
京都府	44.8	18.5	21.8	9.6	5.4	45.8	18.3	21.0	9.5	5.4
大阪府	45.1	18.1	22.3	10.2	4.3	46.1	17.9	21.6	10.2	4.3
兵庫県	40.0	20.5	24.0	10.1	5.5	41.4	20.2	23.0	10.0	5.4
奈良県	33.9	23.0	25.6	10.9	6.6	35.5	22.5	24.5	10.9	6.6
和歌山県	35.9	22.8	23.7	11.0	6.6	37.1	22.4	23.0	10.9	6.5
鳥取県	35.8	19.1	22.5	11.0	11.6	37.0	18.7	21.7	11.1	11.5
島根県	36.8	20.6	21.6	9.9	11.2	37.8	20.1	21.2	9.9	11.0
岡山県	39.2	19.6	24.1	9.7	7.5	40.2	19.1	23.5	9.7	7.4
広島県	40.6	21.0	23.3	9.6	5.5	41.7	20.6	22.6	9.6	5.5
山口県	40.4	22.7	21.1	9.9	5.9	41.6	22.1	20.5	9.9	5.9
徳島県	39.6	20.9	22.1	9.7	7.6	41.0	20.4	21.4	9.7	7.5
香川県	38.7	21.2	23.5	10.0	6.6	39.9	20.7	22.9	9.9	6.6
愛媛県	41.5	21.2	21.4	10.0	5.8	42.8	20.7	20.7	10.0	5.8
高知県	41.9	20.9	20.1	11.0	6.1	42.9	20.5	19.5	11.0	6.1
福岡県	44.2	18.4	22.1	9.9	5.5	45.3	18.1	21.3	9.8	5.4
佐賀県	34.2	19.5	24.1	11.0	11.1	35.5	19.1	23.3	11.1	11.0
長崎県	38.1	22.4	21.2	10.9	7.4	39.6	22.0	20.3	10.9	7.2
熊本県	37.9	20.4	22.8	10.6	8.3	39.2	19.9	22.0	10.6	8.2
大分県	39.7	21.9	22.0	9.8	6.7	40.8	21.4	21.4	9.8	6.7
宮崎県	39.4	22.6	21.7	10.5	5.8	40.7	22.0	21.0	10.5	5.8
鹿児島県	42.1	22.7	21.5	9.7	4.1	43.4	22.1	20.8	9.7	4.0
沖縄県	41.7	16.5	23.7	11.9	6.3	43.0	16.4	22.6	11.7	6.2

注) 四捨五入のため合計は必ずしも100にならない

(再掲) 地域ブロック別 一般世帯の家族類型構成の推移 [2030年, 2035年]

地域 ブロック	2030年					2035年				
	単独世帯	夫婦のみ の世帯	夫婦と子 から成る 世帯	一人親と 子から成る 世帯	その他の 一般世帯	単独世帯	夫婦のみ の世帯	夫婦と子 から成る 世帯	一人親と 子から成る 世帯	その他の 一般世帯
全 国	41.6	19.5	22.9	9.6	6.4	42.8	19.2	22.2	9.6	6.3
北海道	43.6	22.5	19.1	9.7	5.1	44.6	22.2	18.5	9.7	5.1
東 北	37.5	19.4	21.1	10.6	11.2	38.7	19.2	20.4	10.7	11.0
関 東	44.5	18.5	23.2	8.8	5.0	45.7	18.2	22.4	8.8	4.9
北関東	37.1	20.4	24.0	10.0	8.5	38.4	20.1	23.2	10.0	8.3
南関東	45.7	18.1	23.0	8.7	4.5	46.8	17.9	22.2	8.6	4.4
中 部	36.9	20.0	24.5	9.7	8.9	38.0	19.8	23.8	9.7	8.8
近 畿	41.7	19.5	23.3	10.0	5.4	42.9	19.3	22.5	10.0	5.3
中 国	39.5	20.8	22.9	9.8	7.0	40.6	20.3	22.3	9.8	7.0
四 国	40.5	21.1	21.9	10.1	6.4	41.8	20.6	21.2	10.1	6.4
九州・沖縄	41.2	19.9	22.3	10.3	6.3	42.5	19.5	21.5	10.3	6.2

注1) 地域ブロックの区分は表Ⅱ-1参照

注2) 四捨五入のため合計は必ずしも100にならない

表Ⅱ-4-3 都道府県別 一般世帯の家族類型構成の推移 [2040年, 2045年]

都道府県	2040年					2045年				
	単独世帯	夫婦のみ の世帯	夫婦と子 から成る 世帯	一人親と 子から成る 世帯	その他の 一般世帯	単独世帯	夫婦のみ の世帯	夫婦と子 から成る 世帯	一人親と 子から成る 世帯	その他の 一般世帯
全 国	43.5	19.0	21.8	9.4	6.2	43.9	19.0	21.7	9.3	6.1
北海道	45.2	22.0	18.2	9.6	5.1	45.4	21.9	18.1	9.5	5.1
青森県	39.1	19.6	18.7	11.8	10.8	39.6	19.6	18.5	11.5	10.9
岩手県	39.2	19.1	19.2	11.0	11.5	39.6	19.1	18.9	10.8	11.5
宮城県	42.6	18.2	20.6	9.9	8.8	42.9	18.3	20.4	9.7	8.8
秋田県	37.0	20.7	19.0	11.0	12.3	37.5	20.6	18.8	10.8	12.4
山形県	33.9	18.9	21.5	10.4	15.4	34.2	18.8	21.3	10.2	15.4
福島県	39.5	19.0	20.0	10.3	11.1	40.1	19.0	19.6	10.2	11.1
茨城県	39.7	20.0	22.3	9.7	8.4	40.0	20.0	22.1	9.6	8.2
栃木県	38.8	19.7	22.7	9.9	9.0	39.1	19.7	22.6	9.7	8.9
群馬県	38.6	20.3	23.9	10.0	7.3	39.0	20.2	23.8	9.9	7.2
埼玉県	40.5	19.7	24.5	9.7	5.5	40.9	19.7	24.3	9.7	5.5
千葉県	42.3	19.2	23.3	9.5	5.7	42.7	19.3	23.1	9.4	5.6
東京都	53.7	15.9	19.4	7.5	3.4	53.9	15.9	19.3	7.5	3.4
神奈川県	44.9	19.2	22.9	8.8	4.3	45.2	19.1	22.7	8.7	4.2
新潟県	36.6	19.3	21.7	10.3	12.1	36.9	19.3	21.6	10.1	12.0
富山県	35.2	19.5	23.6	9.9	11.8	35.4	19.6	23.6	9.7	11.7
石川県	39.9	19.5	23.1	9.4	8.2	40.0	19.5	23.2	9.3	8.1
福井県	34.9	19.1	23.5	9.7	12.9	35.2	19.1	23.4	9.5	12.8
山梨県	38.5	21.3	22.5	10.0	7.7	39.1	21.1	22.3	9.9	7.6
長野県	36.6	21.6	22.6	9.7	9.6	37.0	21.5	22.5	9.6	9.4
岐阜県	35.5	20.9	24.1	9.6	9.9	35.9	21.0	24.0	9.5	9.7
静岡県	37.1	20.1	23.2	10.1	9.4	37.4	20.1	23.1	10.0	9.3
愛知県	41.5	18.8	24.2	9.1	6.4	41.7	18.9	24.1	9.0	6.3
三重県	38.9	20.9	23.9	9.1	7.2	39.2	20.9	23.8	9.0	7.1
滋賀県	38.0	20.0	25.2	9.1	7.7	38.3	20.0	25.1	9.0	7.6
京都府	46.4	18.2	20.7	9.4	5.3	46.7	18.2	20.6	9.3	5.2
大阪府	46.6	17.9	21.2	10.0	4.2	46.9	17.9	21.1	9.9	4.2
兵庫県	42.2	20.0	22.6	9.9	5.3	42.7	19.9	22.4	9.7	5.2
奈良県	36.5	22.4	23.8	10.8	6.5	37.1	22.4	23.5	10.6	6.4
和歌山県	38.1	22.2	22.6	10.7	6.4	38.7	22.1	22.3	10.5	6.3
鳥取県	37.8	18.4	21.3	10.9	11.5	38.2	18.3	21.3	10.8	11.4
島根県	38.5	19.7	21.0	9.9	10.9	38.8	19.6	21.0	9.7	10.9
岡山県	40.8	18.9	23.3	9.6	7.4	41.1	18.9	23.2	9.5	7.3
広島県	42.2	20.4	22.4	9.5	5.5	42.4	20.3	22.5	9.4	5.4
山口県	42.2	21.8	20.3	9.8	5.9	42.4	21.8	20.4	9.6	5.9
徳島県	42.0	20.0	20.9	9.6	7.4	42.5	19.8	20.9	9.4	7.3
香川県	40.7	20.4	22.6	9.8	6.5	40.9	20.3	22.7	9.7	6.4
愛媛県	43.7	20.4	20.3	9.8	5.8	44.1	20.3	20.2	9.6	5.8
高知県	43.7	20.2	19.1	10.8	6.1	44.2	20.0	19.0	10.6	6.1
福岡県	46.0	17.9	20.9	9.7	5.4	46.2	17.9	20.9	9.6	5.4
佐賀県	36.3	18.8	22.8	11.0	11.0	36.7	18.7	22.7	10.8	11.1
長崎県	40.6	21.6	19.8	10.8	7.2	41.1	21.3	19.7	10.7	7.2
熊本県	40.1	19.6	21.5	10.5	8.2	40.5	19.4	21.4	10.4	8.2
大分県	41.6	21.0	21.1	9.7	6.7	41.9	20.8	21.1	9.5	6.6
宮崎県	41.6	21.5	20.6	10.5	5.8	42.1	21.3	20.5	10.4	5.8
鹿児島県	44.4	21.5	20.4	9.7	4.0	45.0	21.1	20.2	9.6	4.1
沖縄県	43.9	16.4	21.8	11.7	6.3	44.5	16.3	21.4	11.6	6.3

注) 四捨五入のため合計は必ずしも100にならない

(再掲) 地域ブロック別 一般世帯の家族類型構成の推移 [2040年, 2045年]

地域 ブロック	2040年					2045年				
	単独世帯	夫婦のみ の世帯	夫婦と子 から成る 世帯	一人親と 子から成る 世帯	その他の 一般世帯	単独世帯	夫婦のみ の世帯	夫婦と子 から成る 世帯	一人親と 子から成る 世帯	その他の 一般世帯
全 国	43.5	19.0	21.8	9.4	6.2	43.9	19.0	21.7	9.3	6.1
北海道	45.2	22.0	18.2	9.6	5.1	45.4	21.9	18.1	9.5	5.1
東 北	39.5	19.0	19.9	10.5	11.0	39.9	19.0	19.7	10.4	11.0
関 東	46.4	18.2	21.9	8.7	4.9	46.7	18.1	21.7	8.6	4.8
北関東	39.1	20.0	22.9	9.8	8.2	39.5	20.0	22.7	9.7	8.1
南関東	47.5	17.9	21.8	8.5	4.4	47.8	17.9	21.6	8.4	4.3
中 部	38.7	19.7	23.5	9.6	8.6	39.0	19.7	23.4	9.5	8.5
近 畿	43.6	19.2	22.1	9.8	5.3	44.0	19.2	22.0	9.7	5.2
中 国	41.2	20.1	22.1	9.7	6.9	41.4	20.0	22.1	9.6	6.9
四 国	42.6	20.3	20.8	9.9	6.4	43.0	20.2	20.8	9.8	6.3
九州・沖縄	43.4	19.1	21.0	10.2	6.2	43.8	19.0	20.9	10.1	6.2

注1) 地域ブロックの区分は表Ⅱ-1参照

注2) 四捨五入のため合計は必ずしも100にならない



表Ⅱ-4-4 都道府県別 一般世帯の家族類型構成の推移 [2050年]

都道府県	2050年				
	単独世帯	夫婦のみ の世帯	夫婦と子 から成る 世帯	一人親と 子から成る 世帯	その他の 一般世帯
全 国	44.3	18.9	21.5	9.2	6.1
北海道	45.7	21.9	18.0	9.4	5.0
青森県	39.9	19.7	18.2	11.2	10.9
岩手県	39.9	19.2	18.7	10.6	11.6
宮城県	43.1	18.3	20.2	9.6	8.8
秋田県	37.8	20.6	18.6	10.5	12.5
山形県	34.5	18.8	21.1	10.0	15.5
福島県	40.5	19.1	19.3	10.0	11.2
茨城県	40.4	20.1	21.9	9.5	8.3
栃木県	39.4	19.6	22.4	9.6	8.9
群馬県	39.3	20.2	23.5	9.8	7.2
埼玉県	41.2	19.6	24.0	9.6	5.5
千葉県	43.0	19.2	22.9	9.3	5.6
東京都	54.1	15.8	19.1	7.5	3.5
神奈川県	45.6	19.0	22.5	8.7	4.2
新潟県	37.2	19.3	21.5	9.9	12.1
富山県	35.5	19.7	23.5	9.6	11.7
石川県	40.2	19.4	23.1	9.2	8.1
福井県	35.5	19.1	23.1	9.3	13.0
山梨県	39.7	20.9	21.9	9.8	7.7
長野県	37.3	21.4	22.3	9.5	9.5
岐阜県	36.2	21.0	23.8	9.3	9.7
静岡県	37.7	20.0	23.0	10.0	9.4
愛知県	42.0	18.9	23.8	8.9	6.3
三重県	39.5	20.9	23.6	8.9	7.1
滋賀県	38.7	20.1	24.7	8.9	7.6
京都府	47.0	18.2	20.4	9.2	5.2
大阪府	47.4	17.9	20.8	9.9	4.2
兵庫県	43.1	19.8	22.2	9.7	5.2
奈良県	37.7	22.3	23.2	10.4	6.3
和歌山県	39.3	22.1	22.0	10.4	6.4
鳥取県	38.4	18.3	21.3	10.6	11.4
島根県	39.0	19.6	21.0	9.5	10.9
岡山県	41.4	18.9	23.0	9.4	7.3
広島県	42.6	20.3	22.4	9.3	5.4
山口県	42.6	21.8	20.3	9.5	5.8
徳島県	42.9	19.9	20.7	9.2	7.3
香川県	41.1	20.4	22.6	9.6	6.4
愛媛県	44.4	20.3	20.2	9.5	5.7
高知県	44.7	20.0	18.9	10.4	6.1
福岡県	46.4	17.9	20.8	9.5	5.4
佐賀県	36.9	18.7	22.6	10.7	11.2
長崎県	41.4	21.1	19.8	10.5	7.2
熊本県	40.8	19.4	21.4	10.3	8.2
大分県	42.1	20.8	21.2	9.3	6.6
宮崎県	42.3	21.2	20.4	10.2	5.8
鹿児島県	45.4	20.9	20.2	9.5	4.1
沖縄県	44.9	16.2	21.1	11.5	6.3

注) 四捨五入のため合計は必ずしも100にならない

(再掲) 地域ブロック別 一般世帯の家族類型構成の推移 [2050年]

地域 ブロック	2050年				
	単独世帯	夫婦のみ の世帯	夫婦と子 から成る 世帯	一人親と 子から成る 世帯	その他の 一般世帯
全 国	44.3	18.9	21.5	9.2	6.1
北海道	45.7	21.9	18.0	9.4	5.0
東 北	40.3	19.0	19.5	10.2	11.0
関 東	47.1	18.0	21.5	8.6	4.8
北関東	39.8	20.0	22.5	9.6	8.1
南関東	48.1	17.8	21.4	8.4	4.3
中 部	39.3	19.7	23.2	9.4	8.5
近 畿	44.4	19.1	21.7	9.7	5.2
中 国	41.7	20.0	22.0	9.5	6.9
四 国	43.3	20.2	20.7	9.6	6.3
九州・沖縄	44.1	18.9	20.8	10.0	6.2

注1) 地域ブロックの区分は表Ⅱ-1参照

注2) 四捨五入のため合計は必ずしも100にならない

表Ⅱ-5-1 都道府県別 一般世帯総数に占める家族類型別世帯割合の推移 [単独世帯(世帯主:男女計), 単独世帯(世帯主:男)]

都道府県	単独世帯(世帯主:男女計) (%)							単独世帯(世帯主:男) (%)						
	2020年	2025年	2030年	2035年	2040年	2045年	2050年	2020年	2025年	2030年	2035年	2040年	2045年	2050年
全 国	38.0	40.1	41.6	42.8	43.5	43.9	44.3	19.6	20.5	21.2	21.8	22.2	22.5	22.6
北海道	40.5	42.2	43.6	44.6	45.2	45.4	45.7	19.0	19.8	20.4	20.8	21.1	21.4	21.6
青森県	33.1	35.4	37.0	38.2	39.1	39.6	39.9	15.4	16.6	17.3	18.0	18.5	18.9	19.3
岩手県	33.3	35.8	37.4	38.5	39.2	39.6	39.9	16.9	18.6	19.7	20.3	20.8	21.2	21.4
宮城県	36.9	39.5	41.0	42.0	42.6	42.9	43.1	19.4	20.6	21.3	21.8	22.2	22.4	22.5
秋田県	30.6	33.0	34.8	36.1	37.0	37.5	37.8	14.1	15.5	16.5	17.2	17.8	18.3	18.6
山形県	28.4	30.7	32.1	33.2	33.9	34.2	34.5	14.7	16.0	16.9	17.5	17.9	18.3	18.5
福島県	33.1	35.8	37.5	38.7	39.5	40.1	40.5	18.5	20.4	21.4	22.1	22.6	23.0	23.3
茨城県	32.6	35.5	37.5	38.9	39.7	40.0	40.4	18.7	19.9	20.8	21.4	21.8	22.0	22.2
栃木県	32.9	35.1	36.9	38.1	38.8	39.1	39.4	18.8	19.9	20.7	21.4	21.8	22.0	22.2
群馬県	32.4	35.0	36.7	37.8	38.6	39.0	39.3	18.0	19.4	20.3	20.9	21.4	21.7	21.8
埼玉県	34.0	36.7	38.5	39.7	40.5	40.9	41.2	19.0	19.8	20.4	21.0	21.5	21.7	21.8
千葉県	36.3	38.9	40.6	41.7	42.3	42.7	43.0	20.1	20.9	21.5	22.0	22.4	22.6	22.7
東京都	50.2	51.6	52.4	53.2	53.7	53.9	54.1	26.2	26.4	26.6	26.9	27.2	27.3	27.3
神奈川県	39.2	41.4	43.0	44.2	44.9	45.2	45.6	21.6	22.2	22.7	23.3	23.6	23.7	23.8
新潟県	30.9	33.0	34.6	35.8	36.6	36.9	37.2	16.0	17.2	18.1	18.8	19.3	19.7	19.8
富山県	29.7	31.9	33.5	34.6	35.2	35.4	35.5	15.5	16.7	17.6	18.3	18.8	19.0	19.0
石川県	34.7	36.7	38.3	39.3	39.9	40.0	40.2	18.2	19.1	19.9	20.4	20.8	20.9	21.0
福井県	29.7	31.8	33.3	34.3	34.9	35.2	35.5	16.0	17.3	18.2	18.7	19.2	19.4	19.5
山梨県	32.6	34.8	36.3	37.5	38.5	39.1	39.7	17.2	18.3	19.0	19.6	20.1	20.5	20.8
長野県	31.0	33.2	34.8	35.9	36.6	37.0	37.3	16.3	17.6	18.4	19.0	19.6	19.9	20.1
岐阜県	29.4	31.8	33.6	34.8	35.5	35.9	36.2	15.0	16.3	17.2	17.8	18.3	18.5	18.7
静岡県	31.9	34.0	35.6	36.6	37.1	37.4	37.7	17.8	18.8	19.5	20.1	20.5	20.7	20.8
愛知県	36.3	38.5	39.9	41.0	41.5	41.7	42.0	20.8	21.6	22.1	22.6	22.9	23.0	23.0
三重県	33.0	35.4	37.1	38.3	38.9	39.2	39.5	17.7	19.0	19.8	20.4	20.7	20.9	21.1
滋賀県	31.9	34.4	36.1	37.3	38.0	38.3	38.7	17.9	19.0	19.7	20.1	20.4	20.4	20.5
京都府	41.2	43.3	44.8	45.8	46.4	46.7	47.0	19.8	20.6	21.3	21.8	22.1	22.3	22.4
大阪府	41.8	43.7	45.1	46.1	46.6	46.9	47.4	20.8	21.3	21.8	22.2	22.5	22.7	22.9
兵庫県	35.9	38.2	40.0	41.4	42.2	42.7	43.1	16.9	17.9	18.7	19.3	19.8	20.0	20.2
奈良県	29.3	31.7	33.9	35.5	36.5	37.1	37.7	13.0	13.8	14.7	15.3	15.8	16.1	16.3
和歌山県	32.5	34.4	35.9	37.1	38.1	38.7	39.3	14.7	15.7	16.6	17.2	17.8	18.2	18.6
鳥取県	32.2	34.3	35.8	37.0	37.8	38.2	38.4	15.7	16.6	17.4	18.0	18.4	18.7	18.9
島根県	33.2	35.3	36.8	37.8	38.5	38.8	39.0	16.6	18.2	19.2	20.0	20.6	21.0	21.2
岡山県	35.6	37.7	39.2	40.2	40.8	41.1	41.4	17.6	18.6	19.3	19.9	20.3	20.6	20.7
広島県	37.3	39.0	40.6	41.7	42.2	42.4	42.6	19.1	19.9	20.7	21.2	21.6	21.8	21.9
山口県	36.5	38.7	40.4	41.6	42.2	42.4	42.6	17.3	18.6	19.6	20.4	20.9	21.3	21.5
徳島県	35.6	37.9	39.6	41.0	42.0	42.5	42.9	17.0	18.2	19.0	19.7	20.3	20.7	21.0
香川県	34.4	37.0	38.7	39.9	40.7	40.9	41.1	17.3	18.5	19.4	20.0	20.5	20.7	20.9
愛媛県	37.5	39.7	41.5	42.8	43.7	44.1	44.4	17.5	18.9	19.9	20.6	21.2	21.6	21.8
高知県	39.1	40.6	41.9	42.9	43.7	44.2	44.7	18.0	18.9	19.7	20.2	20.8	21.3	21.8
福岡県	40.7	42.7	44.2	45.3	46.0	46.2	46.4	19.6	20.5	21.1	21.7	22.1	22.3	22.4
佐賀県	30.3	32.6	34.2	35.5	36.3	36.7	36.9	14.4	15.6	16.5	17.2	17.7	18.0	18.2
長崎県	34.4	36.4	38.1	39.6	40.6	41.1	41.4	15.7	16.6	17.5	18.2	18.7	19.1	19.4
熊本県	33.9	36.3	37.9	39.2	40.1	40.5	40.8	16.0	17.3	18.3	19.0	19.5	19.9	20.2
大分県	36.0	38.0	39.7	40.8	41.6	41.9	42.1	17.2	18.6	19.6	20.3	20.9	21.2	21.5
宮崎県	35.8	37.7	39.4	40.7	41.6	42.1	42.3	16.4	17.8	18.9	19.6	20.2	20.6	21.0
鹿児島県	38.9	40.6	42.1	43.4	44.4	45.0	45.4	17.5	18.8	19.8	20.6	21.1	21.6	22.0
沖縄県	37.4	39.9	41.7	43.0	43.9	44.5	44.9	19.8	21.0	21.9	22.6	23.0	23.4	23.7

(再掲) 地域ブロック別 一般世帯総数に占める家族類型別世帯割合の推移 [単独世帯(世帯主:男女計), 単独世帯(世帯主:男)]

地域 ブロック	単独世帯 (%)							単独世帯(世帯主:男) (%)						
	2020年	2025年	2030年	2035年	2040年	2045年	2050年	2020年	2025年	2030年	2035年	2040年	2045年	2050年
全 国	38.0	40.1	41.6	42.8	43.5	43.9	44.3	19.6	20.5	21.2	21.8	22.2	22.5	22.6
北海道	40.5	42.2	43.6	44.6	45.2	45.4	45.7	19.0	19.8	20.4	20.8	21.1	21.4	21.6
東 北	33.4	35.9	37.5	38.7	39.5	39.9	40.3	17.2	18.6	19.6	20.2	20.7	21.0	21.3
関 東	41.0	43.1	44.5	45.7	46.4	46.7	47.1	22.2	22.8	23.3	23.8	24.2	24.4	24.5
北関東	32.6	35.2	37.1	38.4	39.1	39.5	39.8	18.5	19.7	20.6	21.2	21.7	21.9	22.1
南関東	42.4	44.4	45.7	46.8	47.5	47.8	48.1	22.8	23.3	23.7	24.2	24.5	24.7	24.8
中 部	33.1	35.3	36.9	38.0	38.7	39.0	39.3	18.2	19.2	19.9	20.5	20.9	21.1	21.2
近 畿	38.1	40.2	41.7	42.9	43.6	44.0	44.4	18.7	19.5	20.1	20.6	21.0	21.3	21.4
中 国	36.0	38.0	39.5	40.6	41.2	41.4	41.7	17.9	19.0	19.8	20.4	20.8	21.1	21.3
四 国	36.7	38.8	40.5	41.8	42.6	43.0	43.3	17.4	18.6	19.5	20.2	20.8	21.1	21.4
九州・沖縄	37.5	39.6	41.2	42.5	43.4	43.8	44.1	17.9	19.1	19.9	20.6	21.1	21.4	21.7

注) 地域ブロックの区分は表Ⅱ-1参照

表Ⅱ-5-2 都道府県別 一般世帯総数に占める家族類型別世帯割合の推移 [単独世帯(世帯主:女), 夫婦のみの世帯]

都道府県	単独世帯(世帯主:女) (%)							夫婦のみの世帯 (%)						
	2020年	2025年	2030年	2035年	2040年	2045年	2050年	2020年	2025年	2030年	2035年	2040年	2045年	2050年
全 国	18.3	19.6	20.4	21.0	21.4	21.5	21.7	20.1	19.8	19.5	19.2	19.0	19.0	18.9
北海道	21.5	22.4	23.2	23.7	24.0	24.0	24.0	23.7	23.0	22.5	22.2	22.0	21.9	21.9
青森県	17.7	18.9	19.7	20.2	20.6	20.7	20.7	20.0	20.1	20.0	19.8	19.6	19.6	19.7
岩手県	16.4	17.2	17.7	18.1	18.4	18.4	18.5	19.4	19.6	19.5	19.3	19.1	19.1	19.2
宮城県	17.5	18.9	19.7	20.2	20.4	20.5	20.6	18.5	18.5	18.5	18.3	18.2	18.3	18.3
秋田県	16.4	17.5	18.3	18.8	19.2	19.2	19.2	21.4	21.5	21.4	21.0	20.7	20.6	20.6
山形県	13.7	14.6	15.2	15.7	15.9	16.0	15.9	19.0	19.5	19.5	19.2	18.9	18.8	18.8
福島県	14.6	15.5	16.1	16.5	16.9	17.1	17.1	19.3	19.5	19.4	19.2	19.0	19.0	19.1
茨城県	14.0	15.6	16.8	17.5	17.9	18.0	18.2	20.9	20.8	20.5	20.1	20.0	20.0	20.1
栃木県	14.1	15.3	16.2	16.7	17.0	17.1	17.3	20.0	20.3	20.1	19.8	19.7	19.7	19.6
群馬県	14.4	15.6	16.4	16.9	17.2	17.3	17.5	21.2	21.0	20.7	20.4	20.3	20.2	20.2
埼玉県	15.0	16.9	18.0	18.7	19.1	19.2	19.5	20.9	20.4	20.0	19.7	19.7	19.7	19.6
千葉県	16.2	18.0	19.1	19.7	20.0	20.1	20.3	20.7	20.1	19.6	19.3	19.2	19.3	19.2
東京都	24.0	25.2	25.8	26.3	26.6	26.6	26.8	16.4	16.2	16.0	15.9	15.9	15.9	15.8
神奈川県	17.6	19.2	20.3	20.9	21.3	21.5	21.8	20.1	19.7	19.4	19.2	19.2	19.1	19.0
新潟県	14.8	15.8	16.6	17.0	17.3	17.3	17.3	19.6	19.9	19.8	19.6	19.3	19.3	19.3
富山県	14.1	15.2	16.0	16.3	16.4	16.4	16.5	20.0	20.2	20.0	19.6	19.5	19.6	19.7
石川県	16.4	17.6	18.5	18.9	19.1	19.1	19.2	20.3	20.2	19.9	19.6	19.5	19.5	19.4
福井県	13.6	14.5	15.1	15.6	15.8	15.9	16.0	19.5	19.6	19.5	19.2	19.1	19.1	19.1
山梨県	15.4	16.5	17.3	17.9	18.4	18.6	18.8	21.9	21.9	21.7	21.5	21.3	21.1	20.9
長野県	14.7	15.7	16.4	16.8	17.0	17.1	17.2	22.2	22.1	21.9	21.7	21.6	21.5	21.4
岐阜県	14.4	15.6	16.4	17.0	17.2	17.4	17.6	21.4	21.4	21.2	21.0	20.9	21.0	21.0
静岡県	14.0	15.2	16.0	16.5	16.7	16.7	16.8	20.6	20.7	20.5	20.3	20.1	20.1	20.0
愛知県	15.6	16.9	17.8	18.3	18.6	18.8	19.1	19.4	19.2	19.0	18.8	18.8	18.9	18.9
三重県	15.3	16.5	17.3	17.9	18.2	18.3	18.5	22.3	21.8	21.3	21.0	20.9	20.9	20.9
滋賀県	14.0	15.4	16.4	17.2	17.6	17.9	18.2	20.4	20.4	20.2	20.1	20.0	20.0	20.1
京都府	21.4	22.7	23.5	24.0	24.3	24.4	24.6	19.4	18.9	18.5	18.3	18.2	18.2	18.2
大阪府	21.1	22.4	23.3	23.9	24.1	24.2	24.5	18.8	18.4	18.1	17.9	17.9	17.9	17.9
兵庫県	19.0	20.3	21.3	22.1	22.5	22.7	23.0	21.4	20.9	20.5	20.2	20.0	19.9	19.8
奈良県	16.3	17.9	19.2	20.1	20.7	21.0	21.4	23.9	23.5	23.0	22.5	22.4	22.4	22.3
和歌山県	17.8	18.6	19.4	19.9	20.3	20.5	20.7	23.6	23.3	22.8	22.4	22.2	22.1	22.1
鳥取県	16.6	17.7	18.5	19.0	19.4	19.5	19.5	19.1	19.3	19.1	18.7	18.4	18.3	18.3
島根県	16.5	17.1	17.5	17.8	17.9	17.8	17.8	21.1	20.9	20.6	20.1	19.7	19.6	19.6
岡山県	18.0	19.1	19.8	20.3	20.5	20.5	20.7	20.6	20.1	19.6	19.1	18.9	18.9	18.9
広島県	18.2	19.1	19.9	20.5	20.6	20.6	20.6	22.0	21.5	21.0	20.6	20.4	20.3	20.3
山口県	19.2	20.1	20.8	21.2	21.2	21.1	21.1	24.0	23.3	22.7	22.1	21.8	21.8	21.8
徳島県	18.7	19.7	20.6	21.3	21.8	21.9	21.9	21.5	21.2	20.9	20.4	20.0	19.8	19.9
香川県	17.1	18.5	19.3	19.9	20.2	20.1	20.2	22.5	21.7	21.2	20.7	20.4	20.3	20.4
愛媛県	20.0	20.8	21.6	22.2	22.5	22.5	22.6	22.7	21.9	21.2	20.7	20.4	20.3	20.3
高知県	21.1	21.7	22.2	22.7	22.9	22.9	22.9	21.5	21.2	20.9	20.5	20.2	20.0	20.0
福岡県	21.1	22.2	23.0	23.6	23.9	24.0	24.0	19.1	18.8	18.4	18.1	17.9	17.9	17.9
佐賀県	15.9	16.9	17.7	18.3	18.6	18.7	18.7	19.5	19.7	19.5	19.1	18.8	18.7	18.7
長崎県	18.7	19.8	20.6	21.4	21.8	22.0	22.0	22.9	22.8	22.4	22.0	21.6	21.3	21.1
熊本県	17.9	18.9	19.7	20.3	20.6	20.7	20.6	20.9	20.7	20.4	19.9	19.6	19.4	19.4
大分県	18.7	19.4	20.1	20.5	20.7	20.6	20.6	23.0	22.4	21.9	21.4	21.0	20.8	20.8
宮崎県	19.4	19.9	20.6	21.1	21.4	21.4	21.4	23.8	23.2	22.6	22.0	21.5	21.3	21.2
鹿児島県	21.4	21.8	22.3	22.8	23.3	23.4	23.4	24.1	23.3	22.7	22.1	21.5	21.1	20.9
沖縄県	17.7	18.9	19.8	20.4	20.9	21.1	21.2	15.8	16.3	16.5	16.4	16.4	16.3	16.2

(再掲) 地域ブロック別 一般世帯総数に占める家族類型別世帯割合の推移 [単独世帯(世帯主:女), 夫婦のみの世帯]

地域 ブロック	単独世帯(世帯主:女) (%)							夫婦のみの世帯 (%)						
	2020年	2025年	2030年	2035年	2040年	2045年	2050年	2020年	2025年	2030年	2035年	2040年	2045年	2050年
全 国	18.3	19.6	20.4	21.0	21.4	21.5	21.7	20.1	19.8	19.5	19.2	19.0	19.0	18.9
北海道	21.5	22.4	23.2	23.7	24.0	24.0	24.0	23.7	23.0	22.5	22.2	22.0	21.9	21.9
東 北	16.2	17.3	18.0	18.5	18.8	18.9	19.0	19.4	19.5	19.4	19.2	19.0	19.0	19.0
関 東	18.8	20.3	21.2	21.9	22.2	22.4	22.6	19.1	18.7	18.5	18.2	18.2	18.1	18.0
北関東	14.1	15.5	16.5	17.1	17.4	17.6	17.7	20.7	20.7	20.4	20.1	20.0	20.0	20.0
南関東	19.6	21.1	22.0	22.6	22.9	23.1	23.3	18.8	18.4	18.1	17.9	17.9	17.9	17.8
中 部	15.0	16.1	17.0	17.5	17.7	17.8	18.0	20.3	20.2	20.0	19.8	19.7	19.7	19.7
近 畿	19.4	20.7	21.6	22.3	22.6	22.7	23.0	20.4	19.9	19.5	19.3	19.2	19.2	19.1
中 国	18.1	19.0	19.8	20.2	20.4	20.3	20.4	21.7	21.3	20.8	20.3	20.1	20.0	20.0
四 国	19.2	20.2	20.9	21.5	21.8	21.8	21.8	22.2	21.6	21.1	20.6	20.3	20.2	20.2
九州・沖縄	19.6	20.6	21.3	21.9	22.3	22.4	22.4	20.6	20.3	19.9	19.5	19.1	19.0	18.9

注) 地域ブロックの区分は表Ⅱ-1参照

表Ⅱ-5-3 都道府県別 一般世帯総数に占める家族類型別世帯割合の推移 [夫婦と子から成る世帯, ひとり親と子から成る世帯(世帯主:男女計)]

都道府県	夫婦と子から成る世帯 (%)							ひとり親と子から成る世帯(世帯主:男女計) (%)						
	2020年	2025年	2030年	2035年	2040年	2045年	2050年	2020年	2025年	2030年	2035年	2040年	2045年	2050年
全 国	25.2	24.0	22.9	22.2	21.8	21.7	21.5	9.0	9.4	9.6	9.6	9.4	9.3	9.2
北海道	20.7	19.9	19.1	18.5	18.2	18.1	18.0	9.2	9.5	9.7	9.7	9.6	9.5	9.4
青森県	21.6	20.8	20.0	19.3	18.7	18.5	18.2	11.5	11.9	12.0	11.9	11.8	11.5	11.2
岩手県	21.5	20.9	20.2	19.6	19.2	18.9	18.7	10.5	10.9	11.1	11.1	11.0	10.8	10.6
宮城県	24.0	22.9	21.9	21.0	20.6	20.4	20.2	9.3	9.6	9.9	9.9	9.9	9.7	9.6
秋田県	21.2	20.9	20.2	19.5	19.0	18.8	18.6	10.5	10.9	11.1	11.1	11.0	10.8	10.5
山形県	22.5	22.7	22.3	21.8	21.5	21.3	21.1	9.5	10.1	10.4	10.4	10.4	10.2	10.0
福島県	22.8	22.0	21.2	20.5	20.0	19.6	19.3	10.0	10.2	10.4	10.4	10.3	10.2	10.0
茨城県	26.2	24.8	23.5	22.7	22.3	22.1	21.9	9.3	9.7	9.9	9.8	9.7	9.6	9.5
栃木県	26.2	24.9	23.8	23.0	22.7	22.6	22.4	9.3	9.7	10.0	10.0	9.9	9.7	9.6
群馬県	27.5	26.2	25.0	24.2	23.9	23.8	23.5	9.4	9.8	10.1	10.1	10.0	9.9	9.8
埼玉県	29.3	27.3	25.9	25.0	24.5	24.3	24.0	9.3	9.7	9.9	9.9	9.7	9.7	9.6
千葉県	27.4	25.7	24.5	23.7	23.3	23.1	22.9	8.9	9.3	9.6	9.6	9.5	9.4	9.3
東京都	22.0	21.1	20.4	19.8	19.4	19.3	19.1	7.3	7.5	7.6	7.6	7.5	7.5	7.5
神奈川県	27.4	25.7	24.3	23.4	22.9	22.7	22.5	8.4	8.7	8.9	8.9	8.8	8.7	8.7
新潟県	24.1	23.7	22.8	22.1	21.7	21.6	21.5	9.6	10.1	10.4	10.4	10.3	10.1	9.9
富山県	25.8	25.2	24.2	23.7	23.6	23.6	23.5	9.4	9.9	10.1	10.1	9.9	9.7	9.6
石川県	25.6	24.8	23.8	23.2	23.1	23.2	23.1	8.7	9.2	9.5	9.5	9.4	9.3	9.2
福井県	25.2	25.0	24.3	23.7	23.5	23.4	23.1	9.0	9.5	9.8	9.8	9.7	9.5	9.3
山梨県	25.8	24.8	23.7	23.0	22.5	22.3	21.9	9.5	9.9	10.1	10.1	10.0	9.9	9.8
長野県	25.4	24.5	23.6	22.9	22.6	22.5	22.3	9.1	9.6	9.8	9.8	9.7	9.6	9.5
岐阜県	27.4	26.3	25.2	24.5	24.1	24.0	23.8	8.9	9.5	9.8	9.8	9.6	9.5	9.3
静岡県	26.1	25.0	24.0	23.4	23.2	23.1	23.0	9.4	9.9	10.2	10.3	10.1	10.0	10.0
愛知県	28.0	26.6	25.4	24.6	24.2	24.1	23.8	8.4	8.9	9.2	9.2	9.1	9.0	8.9
三重県	26.7	25.8	24.8	24.1	23.9	23.8	23.6	8.6	9.0	9.2	9.2	9.1	9.0	8.9
滋賀県	29.5	27.9	26.6	25.6	25.2	25.1	24.7	8.3	8.9	9.2	9.2	9.1	9.0	8.9
京都府	24.2	22.9	21.8	21.0	20.7	20.6	20.4	8.9	9.4	9.6	9.5	9.4	9.3	9.2
大阪府	24.8	23.4	22.3	21.6	21.2	21.1	20.8	9.7	10.0	10.2	10.2	10.0	9.9	9.9
兵庫県	26.9	25.3	24.0	23.0	22.6	22.4	22.2	9.4	9.9	10.1	10.0	9.9	9.7	9.7
奈良県	28.9	27.2	25.6	24.5	23.8	23.5	23.2	10.0	10.6	10.9	10.9	10.8	10.6	10.4
和歌山県	25.5	24.6	23.7	23.0	22.6	22.3	22.0	10.3	10.8	11.0	10.9	10.7	10.5	10.4
鳥取県	23.5	23.2	22.5	21.7	21.3	21.3	21.3	10.4	10.8	11.0	11.1	10.9	10.8	10.6
島根県	22.0	22.0	21.6	21.2	21.0	21.0	21.0	9.2	9.6	9.9	9.9	9.9	9.7	9.5
岡山県	25.6	24.9	24.1	23.5	23.3	23.2	23.0	8.9	9.4	9.7	9.7	9.6	9.5	9.4
広島県	25.4	24.3	23.3	22.6	22.4	22.5	22.4	8.8	9.3	9.6	9.6	9.5	9.4	9.3
山口県	23.0	22.0	21.1	20.5	20.3	20.4	20.3	9.4	9.7	9.9	9.9	9.8	9.6	9.5
徳島県	23.7	23.1	22.1	21.4	20.9	20.9	20.7	9.2	9.6	9.7	9.7	9.6	9.4	9.2
香川県	25.4	24.4	23.5	22.9	22.6	22.7	22.6	9.3	9.8	10.0	9.9	9.8	9.7	9.6
愛媛県	23.3	22.4	21.4	20.7	20.3	20.2	20.2	9.6	9.9	10.0	10.0	9.8	9.6	9.5
高知県	21.6	20.9	20.1	19.5	19.1	19.0	18.9	10.6	10.9	11.0	11.0	10.8	10.6	10.4
福岡県	24.1	23.0	22.1	21.3	20.9	20.9	20.8	9.5	9.7	9.9	9.8	9.7	9.6	9.5
佐賀県	25.7	25.0	24.1	23.3	22.8	22.7	22.6	10.4	10.8	11.0	11.1	11.0	10.8	10.7
長崎県	23.3	22.2	21.2	20.3	19.8	19.7	19.8	10.3	10.7	10.9	10.9	10.8	10.7	10.5
熊本県	24.5	23.7	22.8	22.0	21.5	21.4	21.4	10.0	10.4	10.6	10.6	10.5	10.4	10.3
大分県	23.5	22.8	22.0	21.4	21.1	21.1	21.2	9.2	9.6	9.8	9.8	9.7	9.5	9.3
宮崎県	23.4	22.6	21.7	21.0	20.6	20.5	20.4	10.0	10.3	10.5	10.5	10.5	10.4	10.2
鹿児島県	23.1	22.3	21.5	20.8	20.4	20.2	20.2	9.2	9.6	9.7	9.7	9.7	9.6	9.5
沖縄県	27.4	25.3	23.7	22.6	21.8	21.4	21.1	12.1	12.0	11.9	11.7	11.7	11.6	11.5

(再掲) 地域ブロック別 一般世帯総数に占める家族類型別世帯割合の推移 [夫婦と子から成る世帯, ひとり親と子から成る世帯(世帯主:男女計)]

地域 ブロック	夫婦と子から成る世帯 (%)							ひとり親と子から成る世帯 (%)						
	2020年	2025年	2030年	2035年	2040年	2045年	2050年	2020年	2025年	2030年	2035年	2040年	2045年	2050年
全 国	25.2	24.0	22.9	22.2	21.8	21.7	21.5	9.0	9.4	9.6	9.6	9.4	9.3	9.2
北海道	20.7	19.9	19.1	18.5	18.2	18.1	18.0	9.2	9.5	9.7	9.7	9.6	9.5	9.4
東 北	22.6	21.9	21.1	20.4	19.9	19.7	19.5	10.1	10.4	10.6	10.7	10.5	10.4	10.2
関 東	25.7	24.2	23.2	22.4	21.9	21.7	21.5	8.3	8.6	8.8	8.8	8.7	8.6	8.6
北関東	26.6	25.2	24.0	23.2	22.9	22.7	22.5	9.3	9.7	10.0	10.0	9.8	9.7	9.6
南関東	25.5	24.1	23.0	22.2	21.8	21.6	21.4	8.2	8.5	8.7	8.6	8.5	8.4	8.4
中 部	26.6	25.5	24.5	23.8	23.5	23.4	23.2	8.9	9.4	9.7	9.7	9.6	9.5	9.4
近 畿	25.9	24.5	23.3	22.5	22.1	22.0	21.7	9.4	9.8	10.0	10.0	9.8	9.7	9.7
中 国	24.6	23.8	22.9	22.3	22.1	22.1	22.0	9.1	9.6	9.8	9.8	9.7	9.6	9.5
四 国	23.6	22.8	21.9	21.2	20.8	20.8	20.7	9.7	10.0	10.1	10.1	9.9	9.8	9.6
九州・沖縄	24.2	23.2	22.3	21.5	21.0	20.9	20.8	9.9	10.2	10.3	10.3	10.2	10.1	10.0

注) 地域ブロックの区分は表Ⅱ-1参照

表Ⅱ-5-4 都道府県別 一般世帯総数に占める家族類型別世帯割合の推移 [ひとり親と子から成る世帯(世帯主:男),  
ひとり親と子から成る世帯(世帯主:女)]

都道府県	ひとり親と子から成る世帯(世帯主:男) (%)							ひとり親と子から成る世帯(世帯主:女) (%)						
	2020年	2025年	2030年	2035年	2040年	2045年	2050年	2020年	2025年	2030年	2035年	2040年	2045年	2050年
全 国	2.4	2.5	2.6	2.6	2.5	2.5	2.4	6.6	6.9	7.0	7.0	6.9	6.8	6.8
北海道	1.9	2.0	2.1	2.2	2.2	2.1	2.1	7.3	7.5	7.6	7.5	7.4	7.4	7.3
青森県	3.4	3.4	3.5	3.5	3.5	3.4	3.4	8.2	8.5	8.5	8.4	8.3	8.1	7.9
岩手県	3.8	3.8	3.9	4.0	3.9	3.8	3.8	6.8	7.1	7.2	7.1	7.1	7.0	6.9
宮城県	2.7	2.7	2.8	2.9	2.9	2.8	2.8	6.6	6.9	7.0	7.0	7.0	6.9	6.9
秋田県	3.9	3.9	4.0	4.1	4.1	4.0	3.8	6.6	7.0	7.1	7.1	7.0	6.9	6.7
山形県	3.9	3.9	4.1	4.2	4.1	4.1	4.0	5.6	6.1	6.3	6.3	6.2	6.2	6.1
福島県	3.5	3.5	3.6	3.7	3.7	3.6	3.5	6.4	6.7	6.8	6.7	6.7	6.6	6.4
茨城県	3.1	3.1	3.2	3.2	3.1	3.1	3.0	6.2	6.5	6.7	6.6	6.6	6.5	6.4
栃木県	3.1	3.1	3.2	3.3	3.2	3.1	3.1	6.2	6.6	6.8	6.7	6.7	6.6	6.6
群馬県	2.9	2.9	3.0	3.0	3.0	2.9	2.9	6.5	6.9	7.1	7.1	7.0	7.0	6.9
埼玉県	2.7	2.7	2.8	2.8	2.7	2.6	2.6	6.5	7.0	7.1	7.1	7.1	7.0	7.0
千葉県	2.5	2.6	2.7	2.7	2.6	2.5	2.5	6.4	6.7	6.9	6.9	6.9	6.9	6.8
東京都	1.7	1.7	1.8	1.8	1.8	1.7	1.7	5.6	5.7	5.8	5.8	5.7	5.7	5.8
神奈川県	2.1	2.2	2.3	2.3	2.2	2.2	2.1	6.2	6.5	6.6	6.6	6.5	6.5	6.6
新潟県	3.7	3.7	3.9	3.9	3.8	3.7	3.6	5.9	6.3	6.5	6.5	6.4	6.4	6.3
富山県	3.7	3.8	3.9	3.9	3.8	3.7	3.7	5.7	6.1	6.2	6.2	6.1	6.0	5.9
石川県	2.8	2.9	3.0	3.1	3.0	2.9	2.9	5.9	6.3	6.4	6.4	6.4	6.3	6.3
福井県	3.3	3.4	3.5	3.5	3.4	3.4	3.3	5.7	6.2	6.3	6.3	6.2	6.1	6.0
山梨県	3.2	3.2	3.3	3.2	3.2	3.1	3.0	6.3	6.7	6.9	6.9	6.8	6.8	6.7
長野県	3.3	3.3	3.4	3.4	3.3	3.2	3.2	5.8	6.2	6.4	6.4	6.4	6.3	6.3
岐阜県	3.1	3.2	3.3	3.3	3.2	3.1	3.1	5.9	6.3	6.5	6.5	6.4	6.3	6.2
静岡県	2.9	3.0	3.1	3.1	3.1	3.0	2.9	6.4	6.9	7.1	7.1	7.1	7.1	7.0
愛知県	2.5	2.6	2.6	2.7	2.6	2.5	2.5	5.9	6.4	6.5	6.5	6.5	6.5	6.4
三重県	2.7	2.7	2.8	2.8	2.8	2.7	2.7	5.9	6.3	6.4	6.4	6.3	6.3	6.2
滋賀県	2.5	2.6	2.7	2.8	2.7	2.6	2.6	5.8	6.3	6.4	6.4	6.4	6.3	6.3
京都府	2.3	2.4	2.5	2.5	2.4	2.3	2.3	6.6	7.0	7.1	7.1	7.0	7.0	6.9
大阪府	2.1	2.2	2.3	2.3	2.3	2.2	2.2	7.6	7.8	7.9	7.8	7.8	7.7	7.7
兵庫県	2.3	2.4	2.5	2.5	2.4	2.3	2.3	7.1	7.5	7.6	7.6	7.5	7.4	7.4
奈良県	2.5	2.6	2.7	2.7	2.7	2.6	2.5	7.5	8.0	8.2	8.2	8.1	8.0	7.9
和歌山県	2.6	2.7	2.8	2.8	2.8	2.7	2.7	7.7	8.0	8.1	8.1	7.9	7.8	7.7
鳥取県	3.4	3.4	3.5	3.6	3.6	3.5	3.3	7.1	7.4	7.5	7.5	7.4	7.3	7.2
島根県	3.1	3.2	3.4	3.4	3.4	3.4	3.3	6.0	6.4	6.5	6.5	6.4	6.3	6.2
岡山県	2.5	2.6	2.7	2.8	2.7	2.7	2.6	6.4	6.8	7.0	6.9	6.9	6.9	6.8
広島県	2.2	2.3	2.4	2.5	2.4	2.4	2.3	6.7	7.0	7.1	7.1	7.0	7.0	7.0
山口県	2.1	2.2	2.3	2.4	2.4	2.3	2.3	7.3	7.5	7.6	7.5	7.4	7.3	7.2
徳島県	2.9	2.9	3.0	3.1	3.0	3.0	2.9	6.4	6.7	6.7	6.7	6.5	6.4	6.3
香川県	2.7	2.7	2.8	2.8	2.8	2.7	2.7	6.6	7.1	7.2	7.1	7.0	7.0	6.9
愛媛県	2.4	2.5	2.6	2.6	2.6	2.5	2.5	7.2	7.4	7.5	7.4	7.2	7.1	7.0
高知県	2.7	2.6	2.7	2.7	2.7	2.7	2.6	7.9	8.2	8.3	8.2	8.1	8.0	7.8
福岡県	1.9	2.0	2.1	2.1	2.1	2.0	2.0	7.6	7.8	7.8	7.7	7.6	7.6	7.5
佐賀県	2.5	2.6	2.7	2.8	2.8	2.7	2.7	7.8	8.2	8.3	8.3	8.2	8.1	8.0
長崎県	2.4	2.5	2.6	2.6	2.6	2.6	2.5	8.0	8.3	8.3	8.3	8.2	8.1	8.0
熊本県	2.4	2.5	2.6	2.6	2.6	2.6	2.5	7.6	7.9	8.0	8.0	7.9	7.8	7.7
大分県	2.4	2.5	2.6	2.7	2.6	2.6	2.5	6.7	7.1	7.2	7.1	7.0	6.9	6.8
宮崎県	2.2	2.3	2.4	2.4	2.5	2.4	2.4	7.8	8.1	8.1	8.1	8.0	8.0	7.8
鹿児島県	1.8	1.9	1.9	2.0	2.0	2.0	1.9	7.4	7.7	7.7	7.7	7.7	7.6	7.6
沖縄県	2.7	2.7	2.7	2.7	2.7	2.7	2.6	9.5	9.3	9.2	9.0	9.0	8.9	8.9

(再掲) 地域ブロック別 一般世帯総数に占める家族類型別世帯割合の推移 [ひとり親と子から成る世帯(世帯主:男),  
ひとり親と子から成る世帯(世帯主:女)]

地域 ブロック	ひとり親と子から成る世帯(世帯主:男) (%)							ひとり親と子から成る世帯(世帯主:女) (%)						
	2020年	2025年	2030年	2035年	2040年	2045年	2050年	2020年	2025年	2030年	2035年	2040年	2045年	2050年
全 国	2.4	2.5	2.6	2.6	2.5	2.5	2.4	6.6	6.9	7.0	7.0	6.9	6.8	6.8
北海道	1.9	2.0	2.1	2.2	2.2	2.1	2.1	7.3	7.5	7.6	7.5	7.4	7.4	7.3
東 北	3.4	3.4	3.5	3.6	3.5	3.5	3.4	6.7	7.0	7.1	7.1	7.0	6.9	6.8
関 東	2.2	2.3	2.4	2.4	2.3	2.2	2.2	6.1	6.4	6.5	6.4	6.4	6.4	6.4
北関東	3.0	3.1	3.2	3.2	3.1	3.0	3.0	6.3	6.7	6.8	6.8	6.7	6.7	6.6
南関東	2.1	2.2	2.2	2.2	2.2	2.1	2.1	6.1	6.3	6.4	6.4	6.3	6.3	6.3
中 部	2.9	3.0	3.1	3.1	3.0	2.9	2.9	6.0	6.4	6.6	6.6	6.5	6.5	6.5
近 畿	2.3	2.4	2.5	2.5	2.4	2.4	2.3	7.1	7.5	7.6	7.5	7.4	7.4	7.3
中 国	2.4	2.5	2.6	2.7	2.7	2.6	2.6	6.7	7.0	7.2	7.1	7.0	7.0	6.9
四 国	2.6	2.6	2.7	2.8	2.7	2.7	2.6	7.1	7.4	7.4	7.3	7.2	7.1	7.0
九州・沖縄	2.2	2.2	2.3	2.4	2.3	2.3	2.3	7.8	8.0	8.0	8.0	7.9	7.8	7.7

注) 地域ブロックの区分は表Ⅱ-1参照

表Ⅱ-5-5 都道府県別 一般世帯総数に占める家族類型別世帯割合の推移 [その他の一般世帯]

都道府県	その他の一般世帯 (%)						
	2020年	2025年	2030年	2035年	2040年	2045年	2050年
全 国	7.7	6.7	6.4	6.3	6.2	6.1	6.1
北海道	5.8	5.3	5.1	5.1	5.1	5.1	5.0
青森県	13.7	11.8	11.0	10.9	10.8	10.9	10.9
岩手県	15.3	12.8	11.8	11.5	11.5	11.5	11.6
宮城県	11.2	9.4	8.8	8.7	8.8	8.8	8.8
秋田県	16.4	13.7	12.5	12.3	12.3	12.4	12.5
山形県	20.5	17.1	15.7	15.4	15.4	15.4	15.5
福島県	14.8	12.4	11.4	11.2	11.1	11.1	11.2
茨城県	11.0	9.3	8.6	8.5	8.4	8.2	8.3
栃木県	11.6	9.9	9.2	9.0	9.0	8.9	8.9
群馬県	9.5	8.0	7.5	7.4	7.3	7.2	7.2
埼玉県	6.6	5.9	5.7	5.6	5.5	5.5	5.5
千葉県	6.8	6.0	5.8	5.7	5.7	5.6	5.6
東京都	4.0	3.6	3.5	3.5	3.4	3.4	3.5
神奈川県	4.9	4.5	4.4	4.3	4.3	4.2	4.2
新潟県	15.8	13.3	12.4	12.1	12.1	12.0	12.1
富山県	15.2	12.8	12.1	12.0	11.8	11.7	11.7
石川県	10.8	9.1	8.5	8.4	8.2	8.1	8.1
福井県	16.7	14.1	13.1	12.9	12.9	12.8	13.0
山梨県	10.2	8.7	8.2	7.9	7.7	7.6	7.7
長野県	12.4	10.6	9.9	9.7	9.6	9.4	9.5
岐阜県	12.9	10.9	10.2	10.0	9.9	9.7	9.7
静岡県	12.0	10.3	9.7	9.5	9.4	9.3	9.4
愛知県	7.8	6.9	6.5	6.5	6.4	6.3	6.3
三重県	9.3	8.0	7.5	7.4	7.2	7.1	7.1
滋賀県	9.9	8.4	7.9	7.8	7.7	7.6	7.6
京都府	6.2	5.5	5.4	5.4	5.3	5.2	5.2
大阪府	4.8	4.4	4.3	4.3	4.2	4.2	4.2
兵庫県	6.4	5.7	5.5	5.4	5.3	5.2	5.2
奈良県	7.9	6.9	6.6	6.6	6.5	6.4	6.3
和歌山県	8.1	6.9	6.6	6.5	6.4	6.3	6.4
鳥取県	14.7	12.5	11.6	11.5	11.5	11.4	11.4
島根県	14.6	12.2	11.2	11.0	10.9	10.9	10.9
岡山県	9.2	7.9	7.5	7.4	7.4	7.3	7.3
広島県	6.5	5.7	5.5	5.5	5.5	5.4	5.4
山口県	7.1	6.2	5.9	5.9	5.9	5.9	5.8
徳島県	10.0	8.2	7.6	7.5	7.4	7.3	7.3
香川県	8.4	7.0	6.6	6.6	6.5	6.4	6.4
愛媛県	7.0	6.2	5.8	5.8	5.8	5.8	5.7
高知県	7.2	6.4	6.1	6.1	6.1	6.1	6.1
福岡県	6.6	5.8	5.5	5.4	5.4	5.4	5.4
佐賀県	14.1	11.9	11.1	11.0	11.0	11.1	11.2
長崎県	9.0	7.9	7.4	7.2	7.2	7.2	7.2
熊本県	10.7	9.0	8.3	8.2	8.2	8.2	8.2
大分県	8.3	7.2	6.7	6.7	6.7	6.6	6.6
宮崎県	7.0	6.2	5.8	5.8	5.8	5.8	5.8
鹿児島県	4.6	4.3	4.1	4.0	4.0	4.1	4.1
沖縄県	7.3	6.6	6.3	6.2	6.3	6.3	6.3

(再掲) 地域ブロック別 一般世帯総数に占める家族類型別世帯割合の推移 [その他の一般世帯]

地域 ブロック	その他の一般世帯 (%)						
	2020年	2025年	2030年	2035年	2040年	2045年	2050年
全 国	7.7	6.7	6.4	6.3	6.2	6.1	6.1
北海道	5.8	5.3	5.1	5.1	5.1	5.1	5.0
東 北	14.5	12.2	11.2	11.0	11.0	11.0	11.0
関 東	5.9	5.3	5.0	4.9	4.9	4.8	4.8
北関東	10.8	9.1	8.5	8.3	8.2	8.1	8.1
南関東	5.1	4.6	4.5	4.4	4.4	4.3	4.3
中 部	11.1	9.5	8.9	8.8	8.6	8.5	8.5
近 畿	6.3	5.6	5.4	5.3	5.3	5.2	5.2
中 国	8.6	7.4	7.0	7.0	6.9	6.9	6.9
四 国	8.0	6.8	6.4	6.4	6.4	6.3	6.3
九州・沖縄	7.7	6.7	6.3	6.2	6.2	6.2	6.2

注) 地域ブロックの区分は表Ⅱ-1参照

表Ⅱ-6 都道府県別 総人口における独居率(総人口に占める単独世帯主の割合)

都道府県	割合 (%)						
	2020年	2025年	2030年	2035年	2040年	2045年	2050年
全 国	16.8	18.6	20.0	21.0	21.6	22.0	22.3
北海道	19.1	20.8	22.2	23.1	23.7	23.9	24.1
青森県	13.6	15.5	16.9	18.0	18.8	19.3	19.7
岩手県	13.5	15.5	17.0	18.1	18.8	19.2	19.4
宮城県	15.7	18.0	19.5	20.5	21.1	21.5	21.7
秋田県	12.2	14.2	15.7	16.8	17.6	18.0	18.3
山形県	10.6	12.2	13.4	14.2	14.7	15.0	15.3
福島県	13.4	15.6	17.2	18.2	19.0	19.5	19.9
茨城県	13.5	15.8	17.5	18.6	19.3	19.7	19.9
栃木県	13.5	15.5	17.1	18.1	18.7	19.0	19.3
群馬県	13.4	15.4	16.9	17.8	18.4	18.8	19.1
埼玉県	14.6	16.6	18.0	19.0	19.5	19.8	20.1
千葉県	16.0	18.1	19.5	20.5	21.0	21.3	21.5
東京都	25.8	27.3	28.2	28.9	29.5	29.7	29.8
神奈川県	17.9	19.6	21.0	21.9	22.4	22.6	22.9
新潟県	12.1	13.8	15.1	16.1	16.7	17.0	17.2
富山県	11.6	13.4	14.7	15.6	16.1	16.3	16.5
石川県	14.4	16.2	17.6	18.5	18.9	19.1	19.3
福井県	11.3	12.9	14.1	15.0	15.5	15.9	16.1
山梨県	13.6	15.4	16.8	17.8	18.5	19.0	19.4
長野県	12.6	14.3	15.6	16.5	17.1	17.4	17.6
岐阜県	11.6	13.4	14.8	15.8	16.4	16.7	17.0
静岡県	13.0	14.8	16.1	17.0	17.5	17.7	18.0
愛知県	15.6	17.4	18.8	19.7	20.2	20.4	20.7
三重県	13.8	15.8	17.2	18.2	18.8	19.1	19.4
滋賀県	12.9	14.8	16.2	17.2	17.7	18.0	18.4
京都府	19.0	20.9	22.3	23.3	23.9	24.1	24.4
大阪府	19.5	21.2	22.5	23.4	23.9	24.2	24.6
兵庫県	15.8	17.7	19.2	20.3	21.0	21.4	21.7
奈良県	12.0	13.8	15.3	16.4	17.1	17.5	17.8
和歌山県	13.9	15.5	16.8	17.8	18.5	19.0	19.4
鳥取県	12.8	14.4	15.6	16.5	17.0	17.3	17.4
島根県	13.3	15.0	16.2	17.1	17.6	17.9	18.1
岡山県	15.1	16.9	18.2	19.0	19.6	19.8	20.1
広島県	16.5	18.2	19.5	20.4	20.9	21.0	21.2
山口県	16.3	18.1	19.6	20.6	21.1	21.3	21.5
徳島県	15.2	17.2	18.8	20.0	20.8	21.2	21.6
香川県	14.7	16.8	18.3	19.3	20.0	20.2	20.4
愛媛県	16.8	18.7	20.4	21.6	22.3	22.7	23.0
高知県	17.8	19.3	20.5	21.5	22.2	22.7	23.1
福岡県	18.4	20.1	21.5	22.5	23.1	23.3	23.4
佐賀県	11.6	13.3	14.6	15.5	16.1	16.4	16.5
長崎県	14.6	16.2	17.6	18.7	19.5	19.8	20.0
熊本県	14.0	15.8	17.1	18.1	18.8	19.0	19.2
大分県	15.6	17.3	18.7	19.7	20.2	20.4	20.6
宮崎県	15.7	17.2	18.5	19.6	20.2	20.5	20.7
鹿児島県	17.8	19.0	20.3	21.3	22.0	22.4	22.6
沖縄県	15.6	17.6	19.0	20.1	20.9	21.4	21.6

(再掲) 地域ブロック別 総人口における独居率(総人口に占める単独世帯主の割合)

地域 ブロック	割合 (%)						
	2020年	2025年	2030年	2035年	2040年	2045年	2050年
全 国	16.8	18.6	20.0	21.0	21.6	22.0	22.3
北海道	19.1	20.8	22.2	23.1	23.7	23.9	24.1
東 北	13.6	15.7	17.1	18.2	18.9	19.3	19.6
関 東	18.9	20.8	22.1	23.1	23.7	24.0	24.2
北関東	13.5	15.6	17.2	18.2	18.9	19.2	19.5
南関東	19.9	21.7	22.9	23.9	24.4	24.7	24.9
中 部	13.6	15.4	16.8	17.7	18.3	18.6	18.9
近 畿	17.0	18.8	20.2	21.2	21.8	22.1	22.5
中 国	15.5	17.2	18.6	19.5	20.0	20.2	20.4
四 国	16.2	18.0	19.5	20.7	21.4	21.7	22.0
九州・沖縄	16.3	18.0	19.4	20.4	21.1	21.4	21.6

注) 地域ブロックの区分は表Ⅱ-1参照

表Ⅱ-7-1 都道府県別 所属世帯の種類と家族類型別 世帯人員(総人口)の推移 [2020年]

都道府県	2020年											
	総人口	世帯人員(1,000人)					総人口	割合(%)				
		家族類型別		一般世帯人員				施設等 世帯人員	家族類型別		一般世帯人員	
	総数	単独	夫婦のみ	その他 <sup>注1)</sup>		総数	単独	夫婦のみ	その他 <sup>注1)</sup>			
全 国	126 146	123 163	21 151	22 422	79 590	2 983	100.0	97.6	16.8	17.8	63.1	2.4
北海道	5 225	5 032	1 000	1 171	2 861	193	100.0	96.3	19.1	22.4	54.8	3.7
青森県	1 238	1 191	169	204	819	47	100.0	96.2	13.6	16.4	66.1	3.8
岩手県	1 211	1 174	163	190	820	37	100.0	97.0	13.5	15.7	67.8	3.0
宮城県	2 302	2 251	362	363	1 526	51	100.0	97.8	15.7	15.8	66.3	2.2
秋田県	960	924	117	164	643	36	100.0	96.3	12.2	17.1	67.0	3.7
山形県	1 068	1 035	113	151	771	33	100.0	96.9	10.6	14.1	72.2	3.1
福島県	1 833	1 789	245	286	1 257	44	100.0	97.6	13.4	15.6	68.6	2.4
茨城県	2 867	2 803	386	493	1 925	64	100.0	97.8	13.5	17.2	67.1	2.2
栃木県	1 933	1 892	262	318	1 312	41	100.0	97.9	13.5	16.4	67.9	2.1
群馬県	1 939	1 885	260	340	1 285	54	100.0	97.2	13.4	17.6	66.2	2.8
埼玉県	7 345	7 205	1 072	1 320	4 813	140	100.0	98.1	14.6	18.0	65.5	1.9
千葉県	6 284	6 166	1 003	1 148	4 015	118	100.0	98.1	16.0	18.3	63.9	1.9
東京都	14 048	13 839	3 626	2 372	7 841	208	100.0	98.5	25.8	16.9	55.8	1.5
神奈川県	9 237	9 060	1 651	1 689	5 720	177	100.0	98.1	17.9	18.3	61.9	1.9
新潟県	2 201	2 141	266	339	1 536	60	100.0	97.3	12.1	15.4	69.8	2.7
富山県	1 035	1 008	120	161	727	27	100.0	97.4	11.6	15.6	70.3	2.6
石川県	1 133	1 097	163	190	745	35	100.0	96.9	14.4	16.8	65.7	3.1
福井県	767	746	86	113	547	20	100.0	97.3	11.3	14.8	71.3	2.7
山梨県	810	790	110	148	531	20	100.0	97.5	13.6	18.3	65.6	2.5
長野県	2 048	1 999	258	368	1 373	49	100.0	97.6	12.6	18.0	67.1	2.4
岐阜県	1 979	1 937	229	334	1 375	41	100.0	97.9	11.6	16.9	69.5	2.1
静岡県	3 633	3 551	472	611	2 467	82	100.0	97.7	13.0	16.8	67.9	2.3
愛知県	7 542	7 412	1 175	1 255	4 982	130	100.0	98.3	15.6	16.6	66.1	1.7
三重県	1 770	1 728	245	331	1 153	42	100.0	97.6	13.8	18.7	65.1	2.4
滋賀県	1 414	1 391	182	233	977	22	100.0	98.4	12.9	16.4	69.1	1.6
京都府	2 578	2 524	490	462	1 572	54	100.0	97.9	19.0	17.9	61.0	2.1
大阪府	8 838	8 659	1 727	1 556	5 377	178	100.0	98.0	19.5	17.6	60.8	2.0
兵庫県	5 465	5 356	863	1 029	3 464	109	100.0	98.0	15.8	18.8	63.4	2.0
奈良県	1 324	1 293	159	260	873	32	100.0	97.6	12.0	19.7	65.9	2.4
和歌山県	923	896	128	186	583	26	100.0	97.2	13.9	20.1	63.1	2.8
鳥取県	553	535	71	84	381	18	100.0	96.7	12.8	15.1	68.9	3.3
島根県	671	645	89	113	443	26	100.0	96.1	13.3	16.9	66.0	3.9
岡山県	1 888	1 837	285	329	1 223	52	100.0	97.3	15.1	17.4	64.7	2.7
広島県	2 800	2 725	463	546	1 716	74	100.0	97.3	16.5	19.5	61.3	2.7
山口県	1 342	1 294	218	287	788	48	100.0	96.4	16.3	21.4	58.7	3.6
徳島県	720	694	110	132	452	26	100.0	96.4	15.2	18.3	62.8	3.6
香川県	950	921	140	182	599	29	100.0	96.9	14.7	19.2	63.0	3.1
愛媛県	1 335	1 295	225	272	798	40	100.0	97.0	16.8	20.4	59.8	3.0
高知県	692	664	123	135	406	28	100.0	96.0	17.8	19.5	58.7	4.0
福岡県	5 135	4 987	943	888	3 156	148	100.0	97.1	18.4	17.3	61.5	2.9
佐賀県	811	782	94	122	566	30	100.0	96.3	11.6	15.0	69.7	3.7
長崎県	1 312	1 260	191	255	813	53	100.0	96.0	14.6	19.4	61.9	4.0
熊本県	1 738	1 679	243	299	1 136	60	100.0	96.6	14.0	17.2	65.4	3.4
大分県	1 124	1 082	175	224	683	42	100.0	96.3	15.6	20.0	60.7	3.7
宮崎県	1 070	1 030	168	223	639	40	100.0	96.3	15.7	20.9	59.7	3.7
鹿児島県	1 588	1 529	283	350	896	60	100.0	96.3	17.8	22.0	56.4	3.7
沖縄県	1 467	1 430	230	194	1 007	37	100.0	97.5	15.6	13.2	68.6	2.5

注1)「その他」は、夫婦と子から成る世帯、ひとり親と子から成る世帯、その他の一般世帯に所属する世帯人員の合計である

注2)四捨五入のため合計は必ずしも一致しない

(再掲) 地域ブロック別 所属世帯の種類と家族類型別 世帯人員(総人口)の推移 [2020年]

地域 ブロック	2020年											
	総人口	世帯人員(1,000人)					総人口	割合(%)				
		家族類型別		一般世帯人員				施設等 世帯人員	家族類型別		一般世帯人員	
	総数	単独	夫婦のみ	その他		総数	単独	夫婦のみ	その他			
全 国	126 146	123 163	21 151	22 422	79 590	2 983	100.0	97.6	16.8	17.8	63.1	2.4
北海道	5 225	5 032	1 000	1 171	2 861	193	100.0	96.3	19.1	22.4	54.8	3.7
東 北	8 611	8 364	1 170	1 358	5 837	247	100.0	97.1	13.6	15.8	67.8	2.9
関 東	43 653	42 850	8 260	7 680	26 911	803	100.0	98.2	18.9	17.6	61.6	1.8
北関東	6 739	6 580	908	1 151	4 521	159	100.0	97.6	13.5	17.1	67.1	2.4
南関東	36 914	36 270	7 352	6 529	22 389	644	100.0	98.3	19.9	17.7	60.7	1.7
中 部	21 148	20 681	2 878	3 520	14 282	467	100.0	97.8	13.6	16.6	67.5	2.2
近 畿	22 312	21 848	3 793	4 057	13 998	464	100.0	97.9	17.0	18.2	62.7	2.1
中 国	7 255	7 036	1 126	1 360	4 551	218	100.0	97.0	15.5	18.7	62.7	3.0
四 国	3 696	3 574	597	721	2 255	123	100.0	96.7	16.2	19.5	61.0	3.3
九州・沖縄	14 246	13 778	2 327	2 555	8 895	469	100.0	96.7	16.3	17.9	62.4	3.3

注)地域ブロックの区分は表Ⅱ-1参照



表Ⅱ-7-2 都道府県別 所属世帯の種類と家族類型別 世帯人員(総人口)の推移 [2025年]

都道府県	2025年												
	総人口	世帯人員(1,000人)					施設等 世帯人員	総人口	割合(%)				
		家族類型別		一般世帯人員					家族類型別		一般世帯人員		
	総数	単独	夫婦のみ	その他 <sup>注1)</sup>		総数	単独	夫婦のみ	その他 <sup>注1)</sup>				
全 国	123 262	120 035	22 962	22 690	74 383	3 228	100.0	97.4	18.6	18.4	60.3	2.6	
北海道	5 007	4 803	1 043	1 136	2 624	204	100.0	95.9	20.8	22.7	52.4	4.1	
青森県	1 157	1 107	179	203	726	50	100.0	95.7	15.5	17.5	62.7	4.3	
岩手県	1 138	1 100	177	193	730	38	100.0	96.7	15.5	17.0	64.1	3.3	
宮城県	2 239	2 184	402	378	1 404	55	100.0	97.6	18.0	16.9	62.7	2.4	
秋田県	888	851	126	164	561	37	100.0	95.8	14.2	18.5	63.2	4.2	
山形県	1 005	970	123	156	692	35	100.0	96.5	12.2	15.5	68.8	3.5	
福島県	1 732	1 685	270	294	1 121	47	100.0	97.3	15.6	17.0	64.7	2.7	
茨城県	2 783	2 713	438	513	1 761	70	100.0	97.5	15.8	18.4	63.3	2.5	
栃木県	1 867	1 822	290	335	1 198	45	100.0	97.6	15.5	18.0	64.1	2.4	
群馬県	1 878	1 817	289	347	1 180	61	100.0	96.7	15.4	18.5	62.8	3.3	
埼玉県	7 316	7 148	1 214	1 351	4 583	168	100.0	97.7	16.6	18.5	62.6	2.3	
千葉県	6 258	6 122	1 132	1 171	3 818	136	100.0	97.8	18.1	18.7	61.0	2.2	
東京都	14 199	13 974	3 876	2 435	7 663	225	100.0	98.4	27.3	17.2	54.0	1.6	
神奈川県	9 201	8 992	1 808	1 716	5 468	208	100.0	97.7	19.6	18.7	59.4	2.3	
新潟県	2 084	2 021	287	347	1 387	64	100.0	96.9	13.8	16.6	66.5	3.1	
富山県	986	959	132	167	660	27	100.0	97.3	13.4	16.9	67.0	2.7	
石川県	1 092	1 055	177	195	684	37	100.0	96.6	16.2	17.8	62.6	3.4	
福井県	733	713	94	117	502	20	100.0	97.3	12.9	15.9	68.5	2.7	
山梨県	782	761	121	152	489	21	100.0	97.3	15.4	19.4	62.5	2.7	
長野県	1 974	1 920	283	376	1 261	54	100.0	97.3	14.3	19.1	63.9	2.7	
岐阜県	1 901	1 857	255	344	1 258	45	100.0	97.6	13.4	18.1	66.1	2.4	
静岡県	3 511	3 419	519	633	2 267	91	100.0	97.4	14.8	18.0	64.6	2.6	
愛知県	7 453	7 306	1 299	1 298	4 709	147	100.0	98.0	17.4	17.4	63.2	2.0	
三重県	1 703	1 657	269	331	1 057	46	100.0	97.3	15.8	19.4	62.1	2.7	
滋賀県	1 399	1 375	207	245	923	24	100.0	98.3	14.8	17.5	66.0	1.7	
京都府	2 518	2 462	527	461	1 474	56	100.0	97.8	20.9	18.3	58.5	2.2	
大阪府	8 676	8 477	1 841	1 553	5 082	200	100.0	97.7	21.2	17.9	58.6	2.3	
兵庫県	5 310	5 192	939	1 028	3 225	117	100.0	97.8	17.7	19.4	60.7	2.2	
奈良県	1 272	1 237	176	261	801	35	100.0	97.3	13.8	20.5	63.0	2.7	
和歌山県	875	847	135	183	529	28	100.0	96.8	15.5	20.9	60.4	3.2	
鳥取県	527	508	76	85	347	19	100.0	96.5	14.4	16.2	66.0	3.5	
島根県	640	613	96	114	404	26	100.0	95.9	15.0	17.8	63.1	4.1	
岡山県	1 832	1 778	309	329	1 139	55	100.0	97.0	16.9	18.0	62.2	3.0	
広島県	2 704	2 628	491	542	1 595	76	100.0	97.2	18.2	20.1	59.0	2.8	
山口県	1 268	1 218	230	277	711	50	100.0	96.1	18.1	21.9	56.1	3.9	
徳島県	679	653	117	131	405	26	100.0	96.2	17.2	19.3	59.7	3.8	
香川県	911	881	153	179	549	30	100.0	96.7	16.8	19.7	60.2	3.3	
愛媛県	1 267	1 227	237	262	728	40	100.0	96.8	18.7	20.7	57.4	3.2	
高知県	648	621	125	131	365	27	100.0	95.8	19.3	20.2	56.3	4.2	
福岡県	5 073	4 915	1 021	899	2 994	158	100.0	96.9	20.1	17.7	59.0	3.1	
佐賀県	783	752	104	126	522	31	100.0	96.0	13.3	16.1	66.7	4.0	
長崎県	1 230	1 178	199	250	729	52	100.0	95.8	16.2	20.3	59.3	4.2	
熊本県	1 682	1 621	266	303	1 053	61	100.0	96.4	15.8	18.0	62.6	3.6	
大分県	1 078	1 033	187	220	626	45	100.0	95.8	17.3	20.4	58.1	4.2	
宮崎県	1 024	982	176	217	589	42	100.0	95.9	17.2	21.2	57.5	4.1	
鹿児島県	1 518	1 458	289	332	837	60	100.0	96.1	19.0	21.9	55.1	3.9	
沖縄県	1 462	1 421	257	210	955	41	100.0	97.2	17.6	14.4	65.3	2.8	

注1)「その他」は、夫婦と子から成る世帯、ひとり親と子から成る世帯、その他の一般世帯に所属する世帯人員の合計である

注2)四捨五入のため合計は必ずしも一致しない

(再掲) 地域ブロック別 所属世帯の種類と家族類型別 世帯人員(総人口)の推移 [2025年]

地域 ブロック	2025年												
	総人口	世帯人員(1,000人)					施設等 世帯人員	総人口	割合(%)				
		家族類型別		一般世帯人員					家族類型別		一般世帯人員		
	総数	単独	夫婦のみ	その他		総数	単独	夫婦のみ	その他				
全 国	123 262	120 035	22 962	22 690	74 383	3 228	100.0	97.4	18.6	18.4	60.3	2.6	
北海道	5 007	4 803	1 043	1 136	2 624	204	100.0	95.9	20.8	22.7	52.4	4.1	
東 北	8 159	7 898	1 277	1 388	5 232	261	100.0	96.8	15.7	17.0	64.1	3.2	
関 東	43 502	42 589	9 047	7 870	25 672	913	100.0	97.9	20.8	18.1	59.0	2.1	
北関東	6 528	6 352	1 017	1 196	4 139	176	100.0	97.3	15.6	18.3	63.4	2.7	
南関東	36 974	36 237	8 030	6 674	21 533	738	100.0	98.0	21.7	18.1	58.2	2.0	
中 部	20 516	20 011	3 167	3 627	13 216	506	100.0	97.5	15.4	17.7	64.4	2.5	
近 畿	21 754	21 248	4 095	4 062	13 091	506	100.0	97.7	18.8	18.7	60.2	2.3	
中 国	6 971	6 746	1 202	1 347	4 197	225	100.0	96.8	17.2	19.3	60.2	3.2	
四 国	3 505	3 382	632	703	2 047	123	100.0	96.5	18.0	20.1	58.4	3.5	
九州・沖縄	13 849	13 360	2 499	2 556	8 305	489	100.0	96.5	18.0	18.5	60.0	3.5	

注)地域ブロックの区分は表Ⅱ-1参照

表Ⅱ-7-3 都道府県別 所属世帯の種類と家族類型別 世帯人員(総人口)の推移 [2030年]

都道府県	2030年											
	総人口	世帯人員(1,000人)					総人口	割合(%)				
		家族類型別 一般世帯人員				施設等 世帯人員		家族類型別 一般世帯人員				施設等 世帯人員
	総数	単独	夫婦のみ	その他 <sup>注1)</sup>		総数	単独	夫婦のみ	その他 <sup>注1)</sup>			
全 国	120 116	116 630	24 036	22 482	70 112	3 486	100.0	97.1	20.0	18.7	58.4	2.9
北海道	4 792	4 575	1 062	1 095	2 419	216	100.0	95.5	22.2	22.8	50.5	4.5
青森県	1 077	1 026	182	196	648	51	100.0	95.3	16.9	18.2	60.2	4.7
岩手県	1 066	1 028	181	189	657	39	100.0	96.4	17.0	17.7	61.6	3.6
宮城県	2 172	2 114	424	382	1 308	58	100.0	97.3	19.5	17.6	60.2	2.7
秋田県	819	782	128	158	495	37	100.0	95.5	15.7	19.3	60.5	4.5
山形県	945	910	127	154	629	35	100.0	96.3	13.4	16.3	66.6	3.7
福島県	1 640	1 593	282	292	1 019	48	100.0	97.1	17.2	17.8	62.1	2.9
茨城県	2 688	2 612	470	512	1 630	76	100.0	97.2	17.5	19.1	60.6	2.8
栃木県	1 802	1 754	308	336	1 111	48	100.0	97.4	17.1	18.6	61.7	2.6
群馬県	1 815	1 748	307	346	1 096	66	100.0	96.3	16.9	19.0	60.4	3.7
埼玉県	7 224	7 030	1 301	1 351	4 378	195	100.0	97.3	18.0	18.7	60.6	2.7
千葉県	6 179	6 024	1 207	1 167	3 649	155	100.0	97.5	19.5	18.9	59.1	2.5
東京都	14 349	14 104	4 043	2 474	7 587	245	100.0	98.3	28.2	17.2	52.9	1.7
神奈川県	9 122	8 887	1 911	1 723	5 253	235	100.0	97.4	21.0	18.9	57.6	2.6
新潟県	1 974	1 909	298	341	1 270	66	100.0	96.7	15.1	17.3	64.3	3.3
富山県	942	914	139	165	610	28	100.0	97.0	14.7	17.5	64.7	3.0
石川県	1 057	1 018	186	193	638	39	100.0	96.3	17.6	18.3	60.4	3.7
福井県	703	682	99	116	466	21	100.0	97.0	14.1	16.5	66.4	3.0
山梨県	749	727	126	150	451	22	100.0	97.0	16.8	20.1	60.2	3.0
長野県	1 899	1 842	297	374	1 172	56	100.0	97.0	15.6	19.7	61.7	3.0
岐阜県	1 820	1 772	270	340	1 161	48	100.0	97.4	14.8	18.7	63.8	2.6
静岡県	3 386	3 287	546	629	2 112	99	100.0	97.1	16.1	18.6	62.4	2.9
愛知県	7 346	7 181	1 379	1 312	4 490	165	100.0	97.8	18.8	17.9	61.1	2.2
三重県	1 637	1 588	282	325	981	49	100.0	97.0	17.2	19.8	59.9	3.0
滋賀県	1 376	1 349	223	250	877	27	100.0	98.1	16.2	18.2	63.7	1.9
京都府	2 445	2 383	546	452	1 385	62	100.0	97.5	22.3	18.5	56.6	2.5
大阪府	8 438	8 215	1 900	1 523	4 792	223	100.0	97.4	22.5	18.0	56.8	2.6
兵庫県	5 145	5 016	987	1 011	3 018	129	100.0	97.5	19.2	19.7	58.6	2.5
奈良県	1 215	1 176	186	252	738	39	100.0	96.8	15.3	20.8	60.7	3.2
和歌山県	827	798	139	176	482	30	100.0	96.4	16.8	21.3	58.3	3.6
鳥取県	503	484	78	84	322	19	100.0	96.2	15.6	16.6	64.0	3.8
島根県	610	584	99	111	374	26	100.0	95.7	16.2	18.2	61.3	4.3
岡山県	1 774	1 717	322	322	1 072	58	100.0	96.7	18.2	18.1	60.4	3.3
広島県	2 618	2 537	511	530	1 497	81	100.0	96.9	19.5	20.2	57.2	3.1
山口県	1 199	1 147	235	263	648	52	100.0	95.7	19.6	22.0	54.1	4.3
徳島県	640	614	120	127	366	26	100.0	95.9	18.8	19.9	57.2	4.1
香川県	875	844	160	175	508	31	100.0	96.4	18.3	20.0	58.1	3.6
愛媛県	1 203	1 161	245	251	666	42	100.0	96.5	20.4	20.8	55.3	3.5
高知県	608	580	125	125	331	28	100.0	95.4	20.5	20.5	54.4	4.6
福岡県	4 989	4 817	1 071	893	2 853	172	100.0	96.6	21.5	17.9	57.2	3.4
佐賀県	752	720	109	125	486	32	100.0	95.7	14.6	16.6	64.6	4.3
長崎県	1 159	1 106	203	239	663	53	100.0	95.4	17.6	20.6	57.2	4.6
熊本県	1 622	1 559	278	298	983	63	100.0	96.1	17.1	18.4	60.6	3.9
大分県	1 031	984	193	213	579	47	100.0	95.5	18.7	20.6	56.2	4.5
宮崎県	979	935	182	208	545	44	100.0	95.5	18.5	21.2	55.7	4.5
鹿児島県	1 448	1 387	293	316	778	61	100.0	95.8	20.3	21.8	53.7	4.2
沖縄県	1 459	1 414	278	219	917	45	100.0	96.9	19.0	15.0	62.9	3.1

注1)「その他」は、夫婦と子から成る世帯、ひとり親と子から成る世帯、その他の一般世帯に所属する世帯人員の合計である

注2)四捨五入のため合計は必ずしも一致しない

(再掲) 地域ブロック別 所属世帯の種類と家族類型別 世帯人員(総人口)の推移 [2030年]

地域 ブロック	2030年											
	総人口	世帯人員(1,000人)					総人口	割合(%)				
		家族類型別 一般世帯人員				施設等 世帯人員		家族類型別 一般世帯人員				施設等 世帯人員
	総数	単独	夫婦のみ	その他		総数	単独	夫婦のみ	その他			
全 国	120 116	116 630	24 036	22 482	70 112	3 486	100.0	97.1	20.0	18.7	58.4	2.9
北海道	4 792	4 575	1 062	1 095	2 419	216	100.0	95.5	22.2	22.8	50.5	4.5
東 北	7 719	7 452	1 324	1 371	4 757	267	100.0	96.5	17.1	17.8	61.6	3.5
関 東	43 178	42 158	9 546	7 908	24 704	1 020	100.0	97.6	22.1	18.3	57.2	2.4
北関東	6 304	6 114	1 084	1 194	3 837	190	100.0	97.0	17.2	18.9	60.9	3.0
南関東	36 874	36 044	8 462	6 715	20 868	830	100.0	97.8	22.9	18.2	56.6	2.2
中 部	19 876	19 331	3 338	3 622	12 371	544	100.0	97.3	16.8	18.2	62.2	2.7
近 畿	21 083	20 526	4 264	3 989	12 272	558	100.0	97.4	20.2	18.9	58.2	2.6
中 国	6 704	6 468	1 246	1 309	3 913	236	100.0	96.5	18.6	19.5	58.4	3.5
四 国	3 326	3 199	650	678	1 871	128	100.0	96.2	19.5	20.4	56.3	3.8
九州・沖縄	13 438	12 921	2 607	2 510	7 804	517	100.0	96.2	19.4	18.7	58.1	3.8

注)地域ブロックの区分は表Ⅱ-1参照

表Ⅱ-7-4 都道府県別 所属世帯の種類と家族類型別 世帯人員(総人口)の推移 [2035年]

都道府県	2035年												
	総人口	世帯人員(1,000人)					施設等 世帯人員	総人口	割合(%)				施設等 世帯人員
		家族類型別		一般世帯人員		その他 <sup>注1)</sup>			家族類型別		一般世帯人員		
	総数	単独	夫婦のみ	その他 <sup>注1)</sup>			総数	単独	夫婦のみ	その他 <sup>注1)</sup>			
全 国	116 639	112 928	24 503	21 977	66 448	3 711	100.0	96.8	21.0	18.8	57.0	3.2	
北海道	4 562	4 336	1 054	1 048	2 235	226	100.0	95.0	23.1	23.0	49.0	5.0	
青森県	996	944	179	185	580	52	100.0	94.8	18.0	18.6	58.2	5.2	
岩手県	995	956	180	180	596	39	100.0	96.1	18.1	18.1	59.9	3.9	
宮城県	2 097	2 036	431	375	1 229	62	100.0	97.1	20.5	17.9	58.6	2.9	
秋田県	752	714	126	147	441	37	100.0	95.0	16.8	19.6	58.6	5.0	
山形県	886	850	126	146	578	36	100.0	96.0	14.2	16.5	65.2	4.0	
福島県	1 546	1 497	282	280	934	50	100.0	96.8	18.2	18.1	60.4	3.2	
茨城県	2 584	2 502	481	498	1 523	82	100.0	96.8	18.6	19.3	59.0	3.2	
栃木県	1 732	1 681	314	327	1 041	51	100.0	97.0	18.1	18.8	60.1	3.0	
群馬県	1 746	1 675	312	337	1 026	71	100.0	95.9	17.8	19.3	58.8	4.1	
埼玉県	7 101	6 885	1 346	1 337	4 202	216	100.0	97.0	19.0	18.8	59.2	3.0	
千葉県	6 076	5 905	1 244	1 152	3 509	171	100.0	97.2	20.5	19.0	57.8	2.8	
東京都	14 459	14 198	4 185	2 503	7 510	261	100.0	98.2	28.9	17.3	51.9	1.8	
神奈川県	9 012	8 756	1 972	1 715	5 068	256	100.0	97.2	21.9	19.0	56.2	2.8	
新潟県	1 863	1 795	299	326	1 169	68	100.0	96.3	16.1	17.5	62.8	3.7	
富山県	898	868	140	159	569	30	100.0	96.7	15.6	17.7	63.4	3.3	
石川県	1 019	977	188	188	601	42	100.0	95.9	18.5	18.4	59.0	4.1	
福井県	672	650	101	113	436	22	100.0	96.7	15.0	16.8	65.0	3.3	
山梨県	716	693	127	146	420	23	100.0	96.8	17.8	20.4	58.6	3.2	
長野県	1 822	1 763	301	365	1 097	59	100.0	96.8	16.5	20.0	60.2	3.2	
岐阜県	1 734	1 683	274	329	1 080	51	100.0	97.0	15.8	19.0	62.3	3.0	
静岡県	3 254	3 149	553	612	1 984	105	100.0	96.8	17.0	18.8	61.0	3.2	
愛知県	7 211	7 031	1 419	1 306	4 306	179	100.0	97.5	19.7	18.1	59.7	2.5	
三重県	1 568	1 516	286	314	916	52	100.0	96.7	18.2	20.0	58.4	3.3	
滋賀県	1 346	1 317	231	249	837	29	100.0	97.8	17.2	18.5	62.2	2.2	
京都府	2 361	2 295	550	439	1 306	66	100.0	97.2	23.3	18.6	55.3	2.8	
大阪府	8 167	7 927	1 912	1 484	4 532	240	100.0	97.1	23.4	18.2	55.5	2.9	
兵庫県	4 964	4 824	1 007	982	2 836	139	100.0	97.2	20.3	19.8	57.1	2.8	
奈良県	1 151	1 109	188	240	681	42	100.0	96.4	16.4	20.8	59.2	3.6	
和歌山県	778	747	138	167	442	31	100.0	96.1	17.8	21.5	56.8	3.9	
鳥取県	479	459	79	80	300	20	100.0	95.9	16.5	16.7	62.8	4.1	
島根県	581	555	99	106	350	27	100.0	95.4	17.1	18.2	60.2	4.6	
岡山県	1 713	1 652	326	311	1 015	61	100.0	96.4	19.0	18.1	59.3	3.6	
広島県	2 526	2 440	516	511	1 413	86	100.0	96.6	20.4	20.2	56.0	3.4	
山口県	1 129	1 076	233	247	596	54	100.0	95.3	20.6	21.9	52.7	4.7	
徳島県	601	573	120	120	334	27	100.0	95.4	20.0	19.9	55.6	4.6	
香川県	838	805	162	168	475	33	100.0	96.1	19.3	20.1	56.7	3.9	
愛媛県	1 139	1 095	246	238	612	44	100.0	96.2	21.6	20.9	53.7	3.8	
高知県	568	540	122	117	301	28	100.0	95.0	21.5	20.6	53.0	5.0	
福岡県	4 886	4 701	1 098	877	2 726	185	100.0	96.2	22.5	17.9	55.8	3.8	
佐賀県	720	686	112	120	455	34	100.0	95.3	15.5	16.7	63.1	4.7	
長崎県	1 086	1 032	203	225	604	54	100.0	95.0	18.7	20.8	55.6	5.0	
熊本県	1 558	1 493	282	287	923	65	100.0	95.8	18.1	18.4	59.2	4.2	
大分県	984	935	194	203	539	49	100.0	95.0	19.7	20.6	54.8	5.0	
宮崎県	934	888	183	197	508	46	100.0	95.1	19.6	21.1	54.4	4.9	
鹿児島県	1 378	1 315	293	298	724	63	100.0	95.5	21.3	21.6	52.5	4.5	
沖縄県	1 451	1 402	292	223	887	48	100.0	96.7	20.1	15.4	61.1	3.3	

注1)「その他」は、夫婦と子から成る世帯、ひとり親と子から成る世帯、その他の一般世帯に所属する世帯人員の合計である

注2)四捨五入のため合計は必ずしも一致しない

(再掲) 地域ブロック別 所属世帯の種類と家族類型別 世帯人員(総人口)の推移 [2035年]

地域 ブロック	2035年												
	総人口	世帯人員(1,000人)					施設等 世帯人員	総人口	割合(%)				施設等 世帯人員
		家族類型別		一般世帯人員		その他			家族類型別		一般世帯人員		
	総数	単独	夫婦のみ	その他			総数	単独	夫婦のみ	その他			
全 国	116 639	112 928	24 503	21 977	66 448	3 711	100.0	96.8	21.0	18.8	57.0	3.2	
北海道	4 562	4 336	1 054	1 048	2 235	226	100.0	95.0	23.1	23.0	49.0	5.0	
東 北	7 272	6 997	1 324	1 315	4 358	275	100.0	96.2	18.2	18.1	59.9	3.8	
関 東	42 711	41 602	9 853	7 868	23 881	1 109	100.0	97.4	23.1	18.4	55.9	2.6	
北関東	6 063	5 858	1 106	1 161	3 591	204	100.0	96.6	18.2	19.2	59.2	3.4	
南関東	36 648	35 743	8 746	6 707	20 290	905	100.0	97.5	23.9	18.3	55.4	2.5	
中 部	19 189	18 609	3 402	3 544	11 663	580	100.0	97.0	17.7	18.5	60.8	3.0	
近 畿	20 335	19 736	4 311	3 874	11 550	599	100.0	97.1	21.2	19.1	56.8	2.9	
中 国	6 428	6 182	1 253	1 255	3 674	246	100.0	96.2	19.5	19.5	57.2	3.8	
四 国	3 146	3 014	650	642	1 721	132	100.0	95.8	20.7	20.4	54.7	4.2	
九州・沖縄	12 997	12 453	2 657	2 431	7 365	544	100.0	95.8	20.4	18.7	56.7	4.2	

注)地域ブロックの区分は表Ⅱ-1参照

表Ⅱ-7-5 都道府県別 所属世帯の種類と家族類型別 世帯人員(総人口)の推移 [2040年]

都道府県	2040年												
	総人口	世帯人員(1,000人)					施設等 世帯人員	総人口	割合(%)				
		家族類型別		一般世帯人員					家族類型別		一般世帯人員		
	総数	単独	夫婦のみ	その他 <sup>注1)</sup>		総数	単独	夫婦のみ	その他 <sup>注1)</sup>				
全国	112 837	108 987	24 418	21 358	63 211	3 850	100.0	96.6	21.6	18.9	56.0	3.4	
北海道	4 319	4 086	1 022	995	2 069	233	100.0	94.6	23.7	23.0	47.9	5.4	
青森県	914	862	172	172	518	52	100.0	94.3	18.8	18.8	56.6	5.7	
岩手県	924	884	173	169	542	40	100.0	95.7	18.8	18.3	58.6	4.3	
宮城県	2 014	1 949	426	364	1 159	65	100.0	96.8	21.1	18.1	57.5	3.2	
秋田県	686	648	121	135	393	38	100.0	94.5	17.6	19.7	57.3	5.5	
山形県	828	791	122	136	533	37	100.0	95.6	14.7	16.5	64.3	4.4	
福島県	1 449	1 397	275	265	858	52	100.0	96.4	19.0	18.3	59.2	3.6	
茨城県	2 473	2 387	477	481	1 430	86	100.0	96.5	19.3	19.4	57.8	3.5	
栃木県	1 658	1 604	310	314	980	54	100.0	96.7	18.7	18.9	59.1	3.3	
群馬県	1 673	1 598	308	324	966	75	100.0	95.5	18.4	19.4	57.7	4.5	
埼玉県	6 953	6 726	1 357	1 319	4 050	227	100.0	96.7	19.5	19.0	58.2	3.3	
千葉県	5 956	5 776	1 250	1 136	3 390	180	100.0	97.0	21.0	19.1	56.9	3.0	
東京都	14 507	14 235	4 276	2 529	7 431	272	100.0	98.1	29.5	17.4	51.2	1.9	
神奈川県	8 869	8 600	1 988	1 698	4 914	269	100.0	97.0	22.4	19.1	55.4	3.0	
新潟県	1 751	1 680	292	308	1 080	71	100.0	96.0	16.7	17.6	61.7	4.0	
富山県	852	821	137	152	532	31	100.0	96.4	16.1	17.8	62.5	3.6	
石川県	979	935	185	181	569	44	100.0	95.5	18.9	18.5	58.2	4.5	
福井県	639	617	99	108	409	23	100.0	96.5	15.5	16.9	64.0	3.5	
山梨県	681	657	126	139	392	24	100.0	96.5	18.5	20.5	57.5	3.5	
長野県	1 743	1 683	298	351	1 033	61	100.0	96.5	17.1	20.1	59.3	3.5	
岐阜県	1 646	1 593	269	317	1 007	53	100.0	96.8	16.4	19.3	61.2	3.2	
静岡県	3 116	3 008	545	591	1 872	108	100.0	96.5	17.5	19.0	60.1	3.5	
愛知県	7 050	6 862	1 424	1 293	4 145	188	100.0	97.3	20.2	18.3	58.8	2.7	
三重県	1 496	1 442	281	302	858	54	100.0	96.4	18.8	20.2	57.4	3.6	
滋賀県	1 309	1 278	232	244	802	31	100.0	97.6	17.7	18.7	61.2	2.4	
京都府	2 267	2 199	541	424	1 234	68	100.0	97.0	23.9	18.7	54.4	3.0	
大阪府	7 874	7 628	1 885	1 444	4 300	246	100.0	96.9	23.9	18.3	54.6	3.1	
兵庫県	4 767	4 622	1 000	947	2 675	145	100.0	97.0	21.0	19.9	56.1	3.0	
奈良県	1 083	1 040	185	226	629	43	100.0	96.0	17.1	20.9	58.1	4.0	
和歌山県	728	697	135	157	405	31	100.0	95.7	18.5	21.6	55.7	4.3	
鳥取県	454	434	77	75	282	20	100.0	95.6	17.0	16.6	62.0	4.4	
島根県	553	526	98	100	329	27	100.0	95.2	17.6	18.1	59.5	4.8	
岡山県	1 646	1 584	322	299	963	63	100.0	96.2	19.6	18.1	58.5	3.8	
広島県	2 428	2 340	507	491	1 343	88	100.0	96.4	20.9	20.2	55.3	3.6	
山口県	1 059	1 006	224	231	551	54	100.0	94.9	21.1	21.8	52.0	5.1	
徳島県	561	532	117	111	305	28	100.0	95.0	20.8	19.8	54.4	5.0	
香川県	800	767	160	160	447	34	100.0	95.8	20.0	20.0	55.8	4.2	
愛媛県	1 074	1 029	240	224	565	45	100.0	95.8	22.3	20.9	52.6	4.2	
高知県	528	500	117	108	274	28	100.0	94.6	22.2	20.5	51.9	5.4	
福岡県	4 762	4 568	1 099	857	2 613	194	100.0	95.9	23.1	18.0	54.9	4.1	
佐賀県	688	653	111	115	427	35	100.0	94.9	16.1	16.7	62.1	5.1	
長崎県	1 012	958	197	209	551	55	100.0	94.6	19.5	20.7	54.5	5.4	
熊本県	1 493	1 425	280	274	871	68	100.0	95.5	18.8	18.4	58.3	4.5	
大分県	936	886	189	192	505	50	100.0	94.7	20.2	20.5	54.0	5.3	
宮崎県	889	841	180	186	475	48	100.0	94.6	20.2	20.9	53.4	5.4	
鹿児島県	1 309	1 245	288	280	677	65	100.0	95.1	22.0	21.4	51.7	4.9	
沖縄県	1 438	1 386	301	224	860	52	100.0	96.4	20.9	15.6	59.8	3.6	

注1)「その他」は、夫婦と子から成る世帯、ひとり親と子から成る世帯、その他の一般世帯に所属する世帯人員の合計である

注2)四捨五入のため合計は必ずしも一致しない

(再掲) 地域ブロック別 所属世帯の種類と家族類型別 世帯人員(総人口)の推移 [2040年]

地域 ブロック	2040年												
	総人口	世帯人員(1,000人)					施設等 世帯人員	総人口	割合(%)				
		家族類型別		一般世帯人員					家族類型別		一般世帯人員		
	総数	単独	夫婦のみ	その他		総数	単独	夫婦のみ	その他				
全国	112 837	108 987	24 418	21 358	63 211	3 850	100.0	96.6	21.6	18.9	56.0	3.4	
北海道	4 319	4 086	1 022	995	2 069	233	100.0	94.6	23.7	23.0	47.9	5.4	
東北	6 815	6 532	1 289	1 242	4 001	284	100.0	95.8	18.9	18.2	58.7	4.2	
関東	42 090	40 927	9 966	7 801	23 160	1 162	100.0	97.2	23.7	18.5	55.0	2.8	
北関東	5 804	5 590	1 095	1 119	3 376	215	100.0	96.3	18.9	19.3	58.2	3.7	
南関東	36 285	35 337	8 871	6 682	19 784	948	100.0	97.4	24.4	18.4	54.5	2.6	
中部	18 457	17 856	3 376	3 440	11 040	601	100.0	96.7	18.3	18.6	59.8	3.3	
近畿	19 525	18 906	4 259	3 745	10 903	619	100.0	96.8	21.8	19.2	55.8	3.2	
中国	6 141	5 890	1 227	1 196	3 467	251	100.0	95.9	20.0	19.5	56.5	4.1	
四国	2 962	2 828	633	604	1 591	135	100.0	95.5	21.4	20.4	53.7	4.5	
九州・沖縄	12 528	11 962	2 646	2 336	6 980	566	100.0	95.5	21.1	18.6	55.7	4.5	

注)地域ブロックの区分は表Ⅱ-1参照

表Ⅱ-7-6 都道府県別 所属世帯の種類と家族類型別 世帯人員(総人口)の推移 [2045年]

都道府県	2045年												
	総人口	世帯人員(1,000人)					施設等 世帯人員	総人口	割合(%)				
		家族類型別		一般世帯人員					家族類型別		一般世帯人員		
	総数	単独	夫婦のみ	その他 <sup>注1)</sup>		総数	単独	夫婦のみ	その他 <sup>注1)</sup>				
全 国	108 801	104 925	23 902	20 669	60 355	3 876	100.0	96.4	22.0	19.0	55.5	3.6	
北海道	4 068	3 836	972	938	1 926	232	100.0	94.3	23.9	23.1	47.4	5.7	
青森県	833	782	161	159	462	52	100.0	93.8	19.3	19.1	55.4	6.2	
岩手県	853	814	164	158	493	39	100.0	95.4	19.2	18.5	57.8	4.6	
宮城県	1 924	1 857	413	352	1 092	67	100.0	96.5	21.5	18.3	56.8	3.5	
秋田県	622	585	112	123	350	37	100.0	94.0	18.0	19.8	56.3	6.0	
山形県	769	732	116	127	490	37	100.0	95.2	15.0	16.5	63.6	4.8	
福島県	1 349	1 296	263	249	784	53	100.0	96.1	19.5	18.5	58.2	3.9	
茨城県	2 359	2 272	464	464	1 344	87	100.0	96.3	19.7	19.7	57.0	3.7	
栃木県	1 581	1 526	300	302	924	55	100.0	96.5	19.0	19.1	58.5	3.5	
群馬県	1 597	1 521	300	311	910	76	100.0	95.3	18.8	19.5	57.0	4.7	
埼玉県	6 794	6 564	1 345	1 296	3 924	229	100.0	96.6	19.8	19.1	57.8	3.4	
千葉県	5 824	5 643	1 238	1 118	3 287	181	100.0	96.9	21.3	19.2	56.4	3.1	
東京都	14 483	14 202	4 297	2 532	7 373	281	100.0	98.1	29.7	17.5	50.9	1.9	
神奈川県	8 703	8 429	1 971	1 666	4 792	274	100.0	96.9	22.6	19.1	55.1	3.1	
新潟県	1 637	1 566	278	290	999	71	100.0	95.7	17.0	17.7	61.0	4.3	
富山県	806	776	132	146	499	30	100.0	96.3	16.3	18.1	61.9	3.7	
石川県	937	894	179	174	541	43	100.0	95.4	19.1	18.6	57.7	4.6	
福井県	606	583	96	104	383	23	100.0	96.3	15.9	17.1	63.3	3.7	
山梨県	646	622	123	132	367	24	100.0	96.3	19.0	20.5	56.8	3.7	
長野県	1 663	1 602	289	336	977	61	100.0	96.3	17.4	20.2	58.7	3.7	
岐阜県	1 557	1 503	260	304	940	53	100.0	96.6	16.7	19.5	60.4	3.4	
静岡県	2 973	2 865	527	567	1 770	109	100.0	96.3	17.7	19.1	59.5	3.7	
愛知県	6 870	6 678	1 404	1 274	4 000	191	100.0	97.2	20.4	18.5	58.2	2.8	
三重県	1 422	1 368	272	290	806	54	100.0	96.2	19.1	20.4	56.7	3.8	
滋賀県	1 267	1 235	229	239	768	32	100.0	97.5	18.0	18.9	60.6	2.5	
京都府	2 170	2 103	524	409	1 170	68	100.0	96.9	24.1	18.8	53.9	3.1	
大阪府	7 570	7 325	1 832	1 398	4 094	245	100.0	96.8	24.2	18.5	54.1	3.2	
兵庫県	4 564	4 418	975	909	2 533	146	100.0	96.8	21.4	19.9	55.5	3.2	
奈良県	1 015	972	177	214	582	43	100.0	95.8	17.5	21.0	57.3	4.2	
和歌山県	679	648	129	147	372	31	100.0	95.5	19.0	21.7	54.8	4.5	
鳥取県	430	410	74	71	264	20	100.0	95.3	17.3	16.6	61.5	4.7	
島根県	525	499	94	95	310	26	100.0	95.0	17.9	18.0	59.1	5.0	
岡山県	1 578	1 516	313	287	916	62	100.0	96.1	19.8	18.2	58.0	3.9	
広島県	2 328	2 241	489	470	1 281	87	100.0	96.3	21.0	20.2	55.0	3.7	
山口県	991	939	211	217	512	52	100.0	94.8	21.3	21.9	51.6	5.2	
徳島県	520	492	110	103	279	28	100.0	94.7	21.2	19.8	53.6	5.3	
香川県	762	728	154	153	422	33	100.0	95.7	20.2	20.1	55.4	4.3	
愛媛県	1 008	964	229	210	525	44	100.0	95.6	22.7	20.9	52.0	4.4	
高知県	488	461	111	100	250	28	100.0	94.4	22.7	20.6	51.1	5.6	
福岡県	4 623	4 426	1 077	833	2 516	196	100.0	95.8	23.3	18.0	54.4	4.2	
佐賀県	654	619	107	109	402	35	100.0	94.6	16.4	16.7	61.5	5.4	
長崎県	940	886	186	193	506	54	100.0	94.2	19.8	20.5	53.9	5.8	
熊本県	1 425	1 356	271	260	825	68	100.0	95.2	19.0	18.3	57.9	4.8	
大分県	888	839	182	181	476	50	100.0	94.4	20.4	20.4	53.6	5.6	
宮崎県	843	794	173	175	446	48	100.0	94.3	20.5	20.8	52.9	5.7	
鹿児島県	1 240	1 174	277	260	637	66	100.0	94.7	22.4	21.0	51.3	5.3	
沖縄県	1 419	1 363	304	222	837	56	100.0	96.0	21.4	15.6	59.0	4.0	

注1)「その他」は、夫婦と子から成る世帯、ひとり親と子から成る世帯、その他の一般世帯に所属する世帯人員の合計である

注2)四捨五入のため合計は必ずしも一致しない

(再掲) 地域ブロック別 所属世帯の種類と家族類型別 世帯人員(総人口)の推移 [2045年]

地域 ブロック	2045年												
	総人口	世帯人員(1,000人)					施設等 世帯人員	総人口	割合(%)				
		家族類型別		一般世帯人員					家族類型別		一般世帯人員		
	総数	単独	夫婦のみ	その他		総数	単独	夫婦のみ	その他				
全 国	108 801	104 925	23 902	20 669	60 355	3 876	100.0	96.4	22.0	19.0	55.5	3.6	
北海道	4 068	3 836	972	938	1 926	232	100.0	94.3	23.9	23.1	47.4	5.7	
東 北	6 350	6 066	1 228	1 167	3 671	285	100.0	95.5	19.3	18.4	57.8	4.5	
関 東	41 340	40 158	9 914	7 689	22 555	1 182	100.0	97.1	24.0	18.6	54.6	2.9	
北関東	5 536	5 319	1 064	1 076	3 179	217	100.0	96.1	19.2	19.4	57.4	3.9	
南関東	35 804	34 839	8 850	6 613	19 376	965	100.0	97.3	24.7	18.5	54.1	2.7	
中 部	17 695	17 090	3 288	3 328	10 475	605	100.0	96.6	18.6	18.8	59.2	3.4	
近 畿	18 688	18 069	4 138	3 607	10 325	618	100.0	96.7	22.1	19.3	55.2	3.3	
中 国	5 852	5 604	1 181	1 140	3 283	247	100.0	95.8	20.2	19.5	56.1	4.2	
四 国	2 778	2 645	604	567	1 474	133	100.0	95.2	21.7	20.4	53.1	4.8	
九州・沖縄	12 031	11 457	2 577	2 233	6 646	574	100.0	95.2	21.4	18.6	55.2	4.8	

注)地域ブロックの区分は表Ⅱ-1参照

表Ⅱ-7-7 都道府県別 所属世帯の種類と家族類型別 世帯人員(総人口)の推移 [2050年]

都道府県	2050年												
	総人口	世帯人員(1,000人)					施設等 世帯人員	総人口	割合(%)				
		家族類型別		一般世帯人員					家族類型別		一般世帯人員		
	総数	単独	夫婦のみ	その他 <sup>注1)</sup>		総数	単独	夫婦のみ	その他 <sup>注1)</sup>				
全 国	104 686	100 819	23 301	19 906	57 612	3 867	100.0	96.3	22.3	19.0	55.0	3.7	
北海道	3 820	3 595	920	884	1 791	225	100.0	94.1	24.1	23.1	46.9	5.9	
青森県	755	705	148	146	411	50	100.0	93.4	19.7	19.4	54.4	6.6	
岩手県	783	745	152	146	447	38	100.0	95.2	19.4	18.7	57.1	4.8	
宮城県	1 830	1 763	397	337	1 028	67	100.0	96.3	21.7	18.4	56.2	3.7	
秋田県	560	525	103	112	311	35	100.0	93.8	18.3	20.0	55.5	6.2	
山形県	711	675	109	118	449	36	100.0	95.0	15.3	16.6	63.1	5.0	
福島県	1 247	1 196	248	234	714	51	100.0	95.9	19.9	18.7	57.3	4.1	
茨城県	2 245	2 159	448	446	1 265	86	100.0	96.2	19.9	19.9	56.4	3.8	
栃木県	1 502	1 448	289	288	871	54	100.0	96.4	19.3	19.2	58.0	3.6	
群馬県	1 521	1 445	290	298	857	75	100.0	95.0	19.1	19.6	56.4	5.0	
埼玉県	6 634	6 401	1 330	1 265	3 806	233	100.0	96.5	20.1	19.1	57.4	3.5	
千葉県	5 690	5 508	1 224	1 095	3 189	182	100.0	96.8	21.5	19.3	56.0	3.2	
東京都	14 399	14 104	4 291	2 509	7 304	295	100.0	97.9	29.8	17.4	50.7	2.1	
神奈川県	8 524	8 242	1 948	1 623	4 671	282	100.0	96.7	22.9	19.0	54.8	3.3	
新潟県	1 525	1 457	262	272	923	68	100.0	95.5	17.2	17.8	60.5	4.5	
富山県	762	733	126	139	467	29	100.0	96.2	16.5	18.3	61.3	3.8	
石川県	897	854	173	167	513	43	100.0	95.2	19.3	18.7	57.2	4.8	
福井県	573	551	92	99	359	22	100.0	96.1	16.1	17.3	62.7	3.9	
山梨県	612	588	118	125	345	24	100.0	96.1	19.4	20.4	56.4	3.9	
長野県	1 582	1 522	279	320	923	60	100.0	96.2	17.6	20.2	58.3	3.8	
岐阜県	1 468	1 416	250	289	877	52	100.0	96.4	17.0	19.7	59.7	3.6	
静岡県	2 829	2 721	508	541	1 672	108	100.0	96.2	18.0	19.1	59.1	3.8	
愛知県	6 676	6 480	1 382	1 244	3 854	196	100.0	97.1	20.7	18.6	57.7	2.9	
三重県	1 347	1 294	262	277	755	54	100.0	96.0	19.4	20.5	56.0	4.0	
滋賀県	1 223	1 190	224	232	733	32	100.0	97.3	18.4	19.0	60.0	2.7	
京都府	2 076	2 009	507	392	1 110	67	100.0	96.8	24.4	18.9	53.5	3.2	
大阪府	7 263	7 015	1 784	1 345	3 886	249	100.0	96.6	24.6	18.5	53.5	3.4	
兵庫県	4 358	4 212	946	868	2 398	146	100.0	96.7	21.7	19.9	55.0	3.3	
奈良県	950	909	170	200	539	42	100.0	95.6	17.8	21.1	56.7	4.4	
和歌山県	632	602	123	138	341	30	100.0	95.3	19.4	21.9	54.0	4.7	
鳥取県	406	386	71	67	248	20	100.0	95.2	17.4	16.6	61.1	4.8	
島根県	497	472	90	90	292	25	100.0	94.9	18.1	18.1	58.7	5.1	
岡山県	1 510	1 449	303	276	870	61	100.0	95.9	20.1	18.3	57.6	4.1	
広島県	2 230	2 144	472	451	1 221	85	100.0	96.2	21.2	20.2	54.8	3.8	
山口県	926	877	199	204	474	49	100.0	94.7	21.5	22.0	51.1	5.3	
徳島県	481	454	104	96	254	27	100.0	94.4	21.6	20.0	52.8	5.6	
香川県	724	692	148	147	397	32	100.0	95.6	20.4	20.3	54.9	4.4	
愛媛県	945	901	217	198	486	43	100.0	95.4	23.0	21.0	51.5	4.6	
高知県	451	425	104	93	228	26	100.0	94.2	23.1	20.7	50.5	5.8	
福岡県	4 479	4 284	1 050	808	2 426	195	100.0	95.6	23.4	18.0	54.2	4.4	
佐賀県	621	586	103	104	380	35	100.0	94.4	16.5	16.7	61.2	5.6	
長崎県	869	817	174	177	466	52	100.0	94.0	20.0	20.4	53.6	6.0	
熊本県	1 355	1 288	260	247	781	67	100.0	95.1	19.2	18.2	57.7	4.9	
大分県	841	793	173	171	449	48	100.0	94.3	20.6	20.3	53.3	5.7	
宮崎県	797	750	165	165	420	47	100.0	94.1	20.7	20.7	52.7	5.9	
鹿児島県	1 171	1 106	264	243	599	64	100.0	94.5	22.6	20.8	51.2	5.5	
沖縄県	1 391	1 333	301	217	815	58	100.0	95.8	21.6	15.6	58.6	4.2	

注1)「その他」は、夫婦と子から成る世帯、ひとり親と子から成る世帯、その他の一般世帯に所属する世帯人員の合計である

注2)四捨五入のため合計は必ずしも一致しない

(再掲) 地域ブロック別 所属世帯の種類と家族類型別 世帯人員(総人口)の推移 [2050年]

地域 ブロック	2050年												
	総人口	世帯人員(1,000人)					施設等 世帯人員	総人口	割合(%)				
		家族類型別		一般世帯人員					家族類型別		一般世帯人員		
	総数	単独	夫婦のみ	その他		総数	単独	夫婦のみ	その他				
全 国	104 686	100 819	23 301	19 906	57 612	3 867	100.0	96.3	22.3	19.0	55.0	3.7	
北海道	3 820	3 595	920	884	1 791	225	100.0	94.1	24.1	23.1	46.9	5.9	
東 北	5 886	5 609	1 156	1 093	3 360	277	100.0	95.3	19.6	18.6	57.1	4.7	
関 東	40 516	39 307	9 821	7 524	21 962	1 208	100.0	97.0	24.2	18.6	54.2	3.0	
北関東	5 268	5 052	1 028	1 032	2 993	215	100.0	95.9	19.5	19.6	56.8	4.1	
南関東	35 248	34 255	8 794	6 492	18 969	993	100.0	97.2	24.9	18.4	53.8	2.8	
中 部	16 923	16 320	3 191	3 196	9 932	603	100.0	96.4	18.9	18.9	58.7	3.6	
近 畿	17 849	17 230	4 015	3 453	9 762	619	100.0	96.5	22.5	19.3	54.7	3.5	
中 国	5 569	5 328	1 135	1 089	3 104	240	100.0	95.7	20.4	19.5	55.7	4.3	
四 国	2 600	2 472	573	534	1 365	128	100.0	95.1	22.0	20.5	52.5	4.9	
九州・沖縄	11 524	10 958	2 489	2 132	6 336	566	100.0	95.1	21.6	18.5	55.0	4.9	

注)地域ブロックの区分は表Ⅱ-1参照

表Ⅱ-8 都道府県別 世帯主65歳以上の世帯総数の推移

都道府県	世帯数 (1,000世帯)							増加率 (%)						
	2020年	2025年	2030年	2035年	2040年	2045年	2050年	2020年 ↓ 2050年	2020年 ↓ 2025年	2025年 ↓ 2030年	2030年 ↓ 2035年	2035年 ↓ 2040年	2040年 ↓ 2045年	2045年 ↓ 2050年
全国	20 973	21 786	22 396	23 057	24 117	24 312	24 041	14.6	3.9	2.8	3.0	4.6	0.8	-1.1
北海道	985	1 007	1 020	1 023	1 045	1 031	995	1.1	2.3	1.2	0.4	2.1	-1.3	-3.4
青森県	231	239	242	239	237	230	218	-5.8	3.5	1.0	-1.0	-1.0	-3.0	-5.2
岩手県	216	225	228	225	225	220	210	-2.8	4.2	1.0	-1.2	-0.2	-2.1	-4.4
宮城県	355	383	400	411	429	438	437	22.9	7.9	4.3	2.7	4.5	2.0	-0.3
秋田県	191	198	196	189	184	176	165	-13.9	3.4	-0.7	-3.6	-3.1	-4.2	-6.3
山形県	182	189	190	185	182	178	170	-6.6	3.7	0.3	-2.4	-1.7	-2.3	-4.2
福島県	310	331	341	340	343	338	327	5.3	6.5	3.0	-0.1	0.7	-1.3	-3.4
茨城県	472	509	527	539	559	562	554	17.3	7.7	3.5	2.3	3.7	0.5	-1.3
栃木県	313	338	349	355	367	368	361	15.6	8.0	3.4	1.8	3.3	0.2	-1.8
群馬県	328	342	352	360	374	374	366	11.4	4.2	2.8	2.3	3.7	0.1	-2.1
埼玉県	1 155	1 220	1 273	1 335	1 420	1 448	1 451	25.7	5.7	4.3	4.9	6.4	1.9	0.2
千葉県	1 012	1 068	1 111	1 164	1 237	1 261	1 267	25.2	5.5	4.0	4.8	6.3	1.9	0.4
東京都	2 055	2 096	2 203	2 388	2 617	2 750	2 822	37.3	2.0	5.1	8.4	9.6	5.1	2.7
神奈川県	1 422	1 485	1 573	1 695	1 821	1 861	1 860	30.7	4.4	6.0	7.7	7.4	2.2	-0.1
新潟県	381	393	395	392	394	389	375	-1.8	3.0	0.4	-0.6	0.6	-1.4	-3.7
富山県	178	183	184	184	190	188	182	2.6	3.1	0.4	0.0	3.1	-0.8	-3.1
石川県	184	194	198	201	209	209	204	11.1	5.4	2.5	1.4	3.9	-0.0	-2.3
福井県	124	128	131	131	135	135	132	6.4	3.7	2.1	0.2	2.6	-0.0	-2.2
山梨県	142	150	156	161	166	164	158	11.4	6.0	4.1	3.1	2.8	-1.3	-3.5
長野県	357	369	378	387	401	400	388	8.7	3.3	2.7	2.3	3.4	-0.1	-3.1
岐阜県	329	345	354	358	369	367	357	8.6	5.0	2.6	1.2	2.9	-0.6	-2.7
静岡県	600	632	650	663	685	682	667	11.1	5.4	2.8	2.1	3.2	-0.4	-2.2
愛知県	1 096	1 159	1 221	1 292	1 391	1 427	1 435	30.9	5.7	5.4	5.8	7.6	2.6	0.6
三重県	298	308	316	322	333	331	323	8.1	3.3	2.6	1.7	3.6	-0.5	-2.6
滋賀県	206	223	237	247	263	269	270	31.0	8.2	6.1	4.6	6.3	2.4	0.2
京都府	454	466	475	488	512	515	506	11.3	2.6	2.0	2.6	4.9	0.5	-1.8
大阪府	1 508	1 521	1 550	1 616	1 714	1 723	1 701	12.8	0.8	1.9	4.2	6.1	0.5	-1.3
兵庫県	961	1 000	1 028	1 061	1 111	1 112	1 091	13.6	4.1	2.9	3.2	4.7	0.1	-1.9
奈良県	241	253	259	261	266	260	250	3.9	5.2	2.4	1.0	1.7	-2.4	-3.7
和歌山県	181	184	184	182	184	178	171	-6.0	1.3	0.0	-1.1	1.0	-2.9	-4.4
鳥取県	96	99	100	98	98	97	94	-1.5	3.8	0.1	-2.1	0.5	-1.0	-2.7
島根県	122	124	122	119	119	117	113	-7.3	1.4	-1.5	-2.8	-0.1	-1.5	-3.0
岡山県	324	335	337	337	349	348	343	5.8	3.3	0.6	0.1	3.5	-0.2	-1.6
広島県	486	499	501	504	521	520	510	5.1	2.7	0.4	0.7	3.4	-0.3	-1.9
山口県	275	275	267	259	259	251	241	-12.3	-0.1	-2.7	-3.1	-0.1	-2.9	-3.9
徳島県	139	145	145	143	142	138	133	-4.9	4.2	-0.0	-1.8	-0.2	-2.8	-4.2
香川県	172	176	176	175	180	179	175	2.0	2.6	-0.1	-0.7	2.7	-0.3	-2.2
愛媛県	264	268	268	265	268	264	255	-3.1	1.7	-0.1	-1.2	1.4	-1.5	-3.4
高知県	147	147	145	140	140	136	130	-11.7	0.0	-1.6	-3.2	-0.3	-2.6	-4.5
福岡県	851	887	904	921	961	975	974	14.5	4.3	1.9	1.9	4.4	1.4	-0.1
佐賀県	137	144	146	145	146	144	141	3.3	5.2	1.6	-0.7	0.3	-0.9	-2.1
長崎県	249	259	259	254	250	241	228	-8.5	3.8	0.1	-1.9	-1.4	-4.0	-5.2
熊本県	304	320	325	322	323	319	311	2.4	5.1	1.6	-0.8	0.3	-1.3	-2.4
大分県	212	217	216	212	212	209	202	-4.5	2.5	-0.5	-2.0	0.2	-1.5	-3.2
宮崎県	204	209	208	204	204	200	194	-5.0	2.3	-0.3	-2.2	-0.1	-1.6	-3.2
鹿児島県	322	324	321	313	310	303	294	-8.7	0.8	-1.0	-2.4	-1.1	-2.1	-3.2
沖縄県	201	221	236	252	275	287	290	44.5	9.9	7.0	6.6	9.1	4.4	1.2

注1) 四捨五入のため合計は必ずしも一致しない

表Ⅱ-8 (再掲) 地域ブロック別 世帯主65歳以上の世帯総数の推移

地域 ブロック	世帯数 (1,000世帯)							増加率 (%)							
	2020年	2025年	2030年	2035年	2040年	2045年	2050年	2020年 ↓ 2050年	2020年 ↓ 2025年	2025年 ↓ 2030年	2030年 ↓ 2035年	2035年 ↓ 2040年	2040年 ↓ 2045年	2045年 ↓ 2050年	
全国	20 973	21 786	22 396	23 057	24 117	24 312	24 041	14.6	3.9	2.8	3.0	4.6	0.8	-1.1	
北海道	985	1 007	1 020	1 023	1 045	1 031	995	1.1	2.3	1.2	0.4	2.1	-1.3	-3.4	
東北	1 486	1 565	1 596	1 590	1 599	1 579	1 526	2.7	5.3	1.9	-0.4	0.6	-1.2	-3.3	
関東	6 758	7 057	7 387	7 835	8 395	8 623	8 681	28.5	4.4	4.7	6.1	7.1	2.7	0.7	
北関東	1 113	1 189	1 228	1 254	1 300	1 303	1 281	15.1	6.8	3.3	2.2	3.6	0.3	-1.7	
南関東	5 645	5 868	6 160	6 581	7 095	7 320	7 400	31.1	4.0	5.0	6.8	7.8	3.2	1.1	
中部	3 390	3 553	3 668	3 771	3 938	3 960	3 897	15.0	4.8	3.2	2.8	4.4	0.6	-1.6	
近畿	3 850	3 955	4 050	4 177	4 383	4 389	4 311	12.0	2.7	2.4	3.1	4.9	0.1	-1.8	
中国	1 303	1 332	1 326	1 316	1 346	1 333	1 302	-0.1	2.2	-0.4	-0.8	2.2	-0.9	-2.4	
四国	722	737	734	722	730	718	693	-4.0	2.1	-0.4	-1.6	1.1	-1.7	-3.5	
九州・沖縄	2 480	2 581	2 616	2 623	2 681	2 679	2 635	6.3	4.1	1.3	0.3	2.2	-0.1	-1.6	

注：地域ブロックの区分は次の通り。

- 北海道：北海道
- 東北：青森・岩手・宮城・秋田・山形・福島
- 関東：茨城・栃木・群馬・埼玉・千葉・東京・神奈川
- 北関東：茨城・栃木・群馬
- 南関東：埼玉・千葉・東京・神奈川
- 中部：新潟・富山・石川・福井・山梨・長野・岐阜・静岡・愛知
- 近畿：三重・滋賀・京都・大阪・兵庫・奈良・和歌山
- 中国：鳥取・島根・岡山・広島・山口
- 四国：徳島・香川・愛媛・高知
- 九州・沖縄：福岡・佐賀・長崎・熊本・大分・宮崎・鹿児島・沖縄

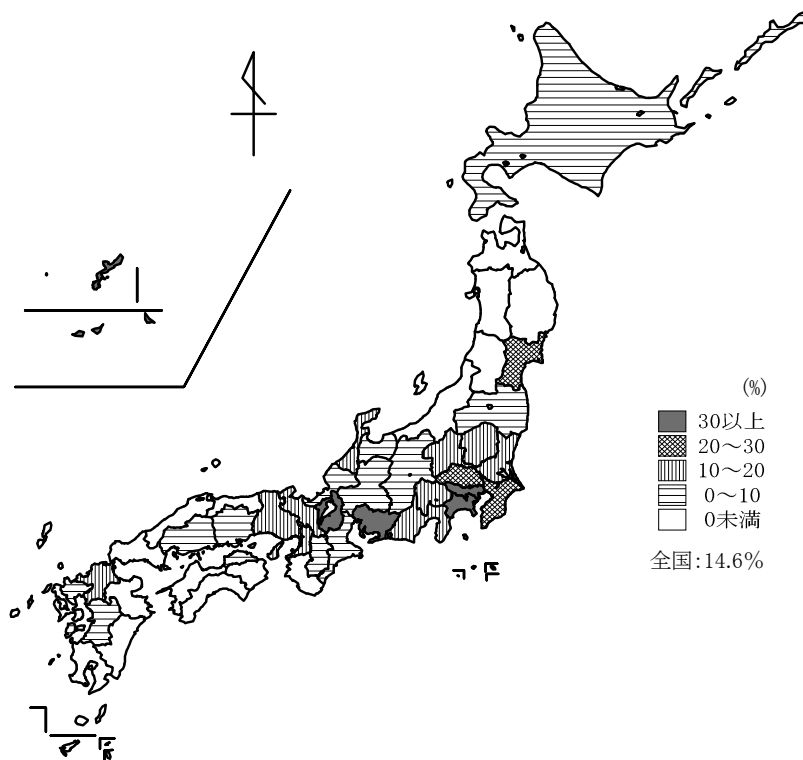

図Ⅱ-3 世帯主65歳以上の世帯総数の増加率(2020~2050年)



表Ⅱ-9 都道府県別 一般世帯総数に占める世帯主65歳以上の世帯総数の割合の推移

都道府県	割合 (%)						
	2020年	2025年	2030年	2035年	2040年	2045年	2050年
全 国	37.6	38.0	38.8	40.3	43.0	44.7	45.7
北海道	39.9	40.8	41.9	43.3	46.1	48.2	49.4
青森県	45.3	47.3	49.1	51.0	53.9	56.5	58.6
岩手県	44.1	45.6	46.9	48.2	50.8	53.3	55.2
宮城県	36.2	37.6	38.7	40.0	42.9	45.5	47.4
秋田県	49.9	51.8	53.2	54.1	56.3	58.8	60.6
山形県	45.9	47.2	48.1	48.7	50.5	52.6	54.1
福島県	41.9	43.9	45.4	46.7	49.2	51.6	53.3
茨城県	40.0	41.2	42.1	43.6	46.5	48.5	49.9
栃木県	39.3	41.0	41.9	43.2	46.0	47.9	49.2
群馬県	40.9	41.3	42.1	43.7	46.7	48.6	49.5
埼玉県	36.6	36.8	37.6	39.4	42.4	44.0	45.0
千葉県	36.6	36.7	37.3	39.0	41.9	43.5	44.5
東京都	28.5	27.9	28.6	30.4	32.9	34.5	35.6
神奈川県	33.8	34.0	35.4	38.0	41.1	42.7	43.5
新潟県	44.2	45.2	45.9	47.0	49.5	51.8	53.2
富山県	44.1	44.4	44.5	45.5	48.7	50.6	51.5
石川県	39.2	40.2	40.8	42.0	45.0	46.7	47.4
福井県	42.5	43.1	43.9	44.7	47.4	49.4	50.6
山梨県	41.9	43.3	45.2	47.5	50.6	52.1	52.9
長野県	43.0	43.4	44.4	46.1	49.2	51.2	51.9
岐阜県	42.2	43.0	44.1	45.6	48.7	50.6	51.7
静岡県	40.5	41.4	42.4	43.9	46.7	48.3	49.4
愛知県	33.9	34.3	35.4	37.3	40.5	42.4	43.6
三重県	40.3	40.6	41.6	43.0	46.0	47.8	48.8
滋賀県	36.1	37.1	38.3	39.9	43.1	45.2	46.6
京都府	38.2	38.2	38.9	40.7	44.0	45.9	46.9
大阪府	36.6	36.1	36.8	38.9	42.4	44.1	45.2
兵庫県	40.0	40.7	41.7	43.6	46.9	48.7	49.8
奈良県	44.2	45.7	47.2	49.2	52.6	54.4	55.6
和歌山県	46.1	46.7	47.6	48.9	51.9	53.5	54.5
鳥取県	43.8	45.0	45.5	45.8	48.0	49.9	51.3
島根県	45.5	45.7	45.3	45.1	46.8	48.3	49.2
岡山県	40.5	40.8	40.9	41.5	44.2	45.8	46.8
広島県	39.1	39.6	39.8	40.7	43.4	45.0	46.0
山口県	46.1	46.3	46.0	46.3	48.8	50.4	51.6
徳島県	45.4	47.0	47.9	48.8	51.4	53.3	54.8
香川県	42.3	42.7	42.6	43.1	45.7	47.6	48.6
愛媛県	43.9	44.8	45.4	46.2	48.9	50.9	52.2
高知県	46.8	47.8	48.5	49.2	52.0	54.3	55.7
福岡県	36.7	37.1	37.3	38.0	40.2	41.9	43.1
佐賀県	44.0	45.1	45.7	46.1	47.8	49.4	50.8
長崎県	44.8	47.3	48.6	49.6	51.6	53.1	54.3
熊本県	42.4	43.6	44.3	44.7	46.3	47.7	48.9
大分県	43.4	44.3	44.5	44.7	46.6	48.2	49.1
宮崎県	43.6	44.8	45.2	45.4	47.1	48.7	49.9
鹿児島県	44.3	45.5	46.0	46.3	47.7	49.2	50.4
沖縄県	32.8	34.3	35.5	37.1	40.1	42.1	43.4

(再掲) 地域ブロック別 一般世帯総数に占める世帯主65歳以上世帯の割合の推移

地域 ブロック	割合 (%)						
	2020年	2025年	2030年	2035年	2040年	2045年	2050年
全 国	37.6	38.0	38.8	40.3	43.0	44.7	45.7
北海道	39.9	40.8	41.9	43.3	46.1	48.2	49.4
東 北	42.5	44.0	45.3	46.5	49.0	51.4	53.1
関 東	33.6	33.6	34.5	36.3	39.1	40.7	41.6
北関東	40.0	41.2	42.0	43.5	46.4	48.4	49.6
南関東	32.5	32.4	33.3	35.2	38.0	39.5	40.5
中 部	39.0	39.6	40.5	42.1	45.1	46.9	48.0
近 畿	38.6	38.8	39.6	41.5	44.9	46.6	47.7
中 国	41.7	42.1	42.1	42.7	45.2	46.8	47.8
四 国	44.3	45.3	45.7	46.4	49.1	51.1	52.3
九州・沖縄	40.0	40.9	41.4	42.0	43.9	45.5	46.7

注) 地域ブロックの区分は表Ⅱ-8参照

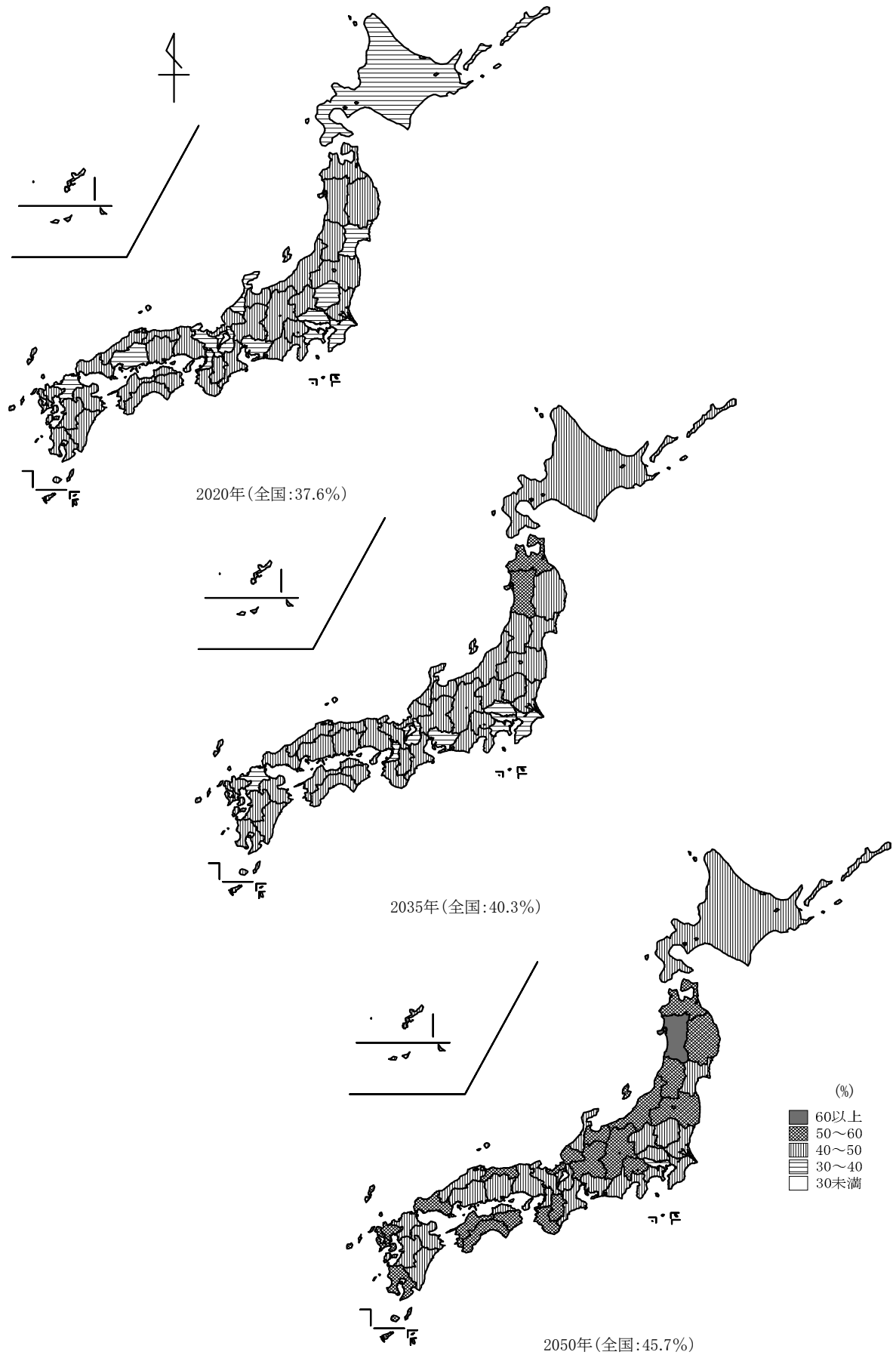

図Ⅱ-4 一般世帯総数に占める世帯主65歳以上の世帯総数の割合の推移(上:2020年 中:2035年 下:2050年)

表Ⅱ-10-1 都道府県別 家族類型別世帯主65歳以上の世帯数の推移 [単独世帯]

都道府県	世帯数 (1,000世帯)							増加率 (%)						
	2020年	2025年	2030年	2035年	2040年	2045年	2050年	2020年 ↓ 2020年	2020年 ↓ 2025年	2025年 ↓ 2030年	2030年 ↓ 2035年	2035年 ↓ 2040年	2040年 ↓ 2045年	2045年 ↓ 2050年
	2020年	2025年	2030年	2035年	2040年	2045年	2050年	2020年 ↓ 2020年	2020年 ↓ 2025年	2025年 ↓ 2030年	2030年 ↓ 2035年	2035年 ↓ 2040年	2040年 ↓ 2045年	2045年 ↓ 2050年
全国	7 378	8 155	8 870	9 604	10 413	10 751	10 839	46.9	10.5	8.8	8.3	8.4	3.2	0.8
北海道	377	400	424	443	467	469	460	22.1	6.3	5.8	4.6	5.3	0.6	-2.0
青森県	76	84	90	93	96	95	91	20.3	10.7	7.0	3.9	2.8	-0.8	-4.0
岩手県	66	75	80	83	87	87	85	27.4	12.5	7.1	4.0	4.1	0.6	-2.9
宮城県	107	129	144	157	171	180	182	69.9	20.5	11.6	8.6	9.1	5.0	1.5
秋田県	58	65	69	70	71	70	66	13.3	12.2	5.8	1.9	1.1	-2.1	-5.3
山形県	46	53	57	59	61	61	60	29.4	14.0	7.7	4.1	3.4	0.7	-2.8
福島県	96	110	121	128	135	136	134	39.7	15.1	9.6	5.7	5.2	1.5	-1.8
茨城県	141	168	189	207	223	230	231	64.4	19.7	12.5	9.0	8.0	3.1	0.5
栃木県	95	111	123	134	144	148	148	56.9	17.2	11.3	8.3	7.7	2.9	0.2
群馬県	103	116	128	138	149	154	153	49.6	13.1	10.1	8.2	8.0	2.9	-0.2
埼玉県	366	422	475	527	581	606	621	69.7	15.5	12.4	11.1	10.3	4.3	2.4
千葉県	330	382	426	469	516	539	552	67.1	15.7	11.3	10.3	9.9	4.4	2.5
東京都	890	948	1 035	1 166	1 321	1 420	1 483	66.7	6.6	9.2	12.7	13.2	7.5	4.4
神奈川県	512	575	645	729	811	849	867	69.4	12.4	12.3	13.0	11.2	4.7	2.1
新潟県	106	120	130	137	145	146	143	34.7	13.0	8.0	5.8	5.5	1.2	-2.4
富山県	49	56	60	64	68	69	68	37.9	13.3	8.3	6.1	6.7	1.0	-1.6
石川県	57	65	71	77	82	84	83	45.7	14.1	9.8	7.3	7.4	1.6	-0.6
福井県	34	39	42	45	48	49	48	42.6	13.4	9.1	6.0	6.7	2.5	-0.6
山梨県	46	53	59	64	69	70	69	48.9	15.1	10.8	8.8	7.2	1.7	-1.4
長野県	105	117	128	139	150	154	152	45.5	12.0	9.6	8.4	7.8	2.6	-1.3
岐阜県	94	108	119	127	136	139	138	46.4	14.6	10.4	7.2	6.8	1.9	-0.7
静岡県	176	200	219	236	254	260	259	47.2	13.6	9.6	7.7	7.6	2.4	-0.3
愛知県	365	418	469	522	581	609	624	71.1	14.5	12.3	11.3	11.2	4.8	2.6
三重県	97	107	116	125	133	136	135	39.6	10.5	8.9	7.1	7.1	1.8	-0.7
滋賀県	61	73	84	93	103	108	111	81.2	19.4	14.4	11.3	10.6	5.2	2.4
京都府	174	189	203	218	236	242	241	38.9	8.6	7.5	7.5	8.3	2.4	-0.2
大阪府	629	662	705	762	827	847	854	35.7	5.3	6.5	8.1	8.6	2.3	0.8
兵庫県	360	396	430	465	502	515	516	43.2	9.9	8.5	8.1	8.1	2.5	0.2
奈良県	76	86	95	102	107	107	106	39.5	14.0	10.3	6.9	5.1	0.0	-1.3
和歌山県	67	70	73	76	79	78	76	14.0	4.7	4.7	3.2	4.0	-0.6	-2.4
鳥取県	29	33	35	36	38	38	38	27.5	10.5	6.2	3.5	5.0	1.5	-1.5
島根県	38	41	43	44	45	46	45	18.9	8.1	4.3	2.4	4.1	0.7	-1.7
岡山県	108	120	128	135	144	147	147	35.6	10.4	6.5	5.5	7.1	2.0	0.0
広島県	171	184	194	204	218	222	221	29.4	7.3	5.6	5.4	6.6	1.9	-0.2
山口県	100	104	107	108	111	110	107	6.8	4.2	2.4	1.4	2.6	-1.3	-2.5
徳島県	50	56	59	61	63	63	61	21.3	10.2	5.8	3.9	3.8	-0.7	-2.9
香川県	58	64	68	71	76	77	76	30.7	10.1	5.8	4.8	6.4	1.4	-0.7
愛媛県	101	108	114	118	124	124	122	20.6	7.1	5.2	3.7	4.9	0.5	-2.1
高知県	60	62	63	64	65	65	63	4.5	2.9	1.9	0.7	2.6	-0.5	-3.0
福岡県	320	353	378	404	436	451	457	42.6	10.3	7.1	6.8	7.9	3.4	1.3
佐賀県	39	44	48	50	53	54	53	35.5	12.8	7.8	4.9	5.0	1.8	-0.7
長崎県	87	95	100	103	106	105	101	15.6	8.7	5.6	3.3	2.7	-1.4	-3.7
熊本県	99	110	118	123	129	131	130	30.6	11.2	7.1	4.5	4.6	1.3	-0.9
大分県	75	80	84	87	90	90	89	17.9	6.8	4.7	3.0	3.8	0.4	-1.8
宮崎県	76	80	84	86	90	90	89	17.1	6.2	4.5	2.7	4.0	0.6	-1.9
鹿児島県	132	135	139	142	146	146	144	9.5	2.5	2.6	2.2	2.9	0.5	-1.6
沖縄県	75	88	100	112	127	136	140	86.6	17.1	13.6	11.9	13.3	7.3	3.1

注) 四捨五入のため合計は必ずしも一致しない

(再掲) 地域ブロック別 家族類型別世帯主65歳以上の世帯数の推移 [単独世帯]

地域 ブロック	世帯数 (1,000世帯)							増加率 (%)						
	2020年	2025年	2030年	2035年	2040年	2045年	2050年	2020年 ↓ 2020年	2020年 ↓ 2025年	2025年 ↓ 2030年	2030年 ↓ 2035年	2035年 ↓ 2040年	2040年 ↓ 2045年	2045年 ↓ 2050年
	2020年	2025年	2030年	2035年	2040年	2045年	2050年	2020年 ↓ 2020年	2020年 ↓ 2025年	2025年 ↓ 2030年	2030年 ↓ 2035年	2035年 ↓ 2040年	2040年 ↓ 2045年	2045年 ↓ 2050年
全国	7 378	8 155	8 870	9 604	10 413	10 751	10 839	46.9	10.5	8.8	8.3	8.4	3.2	0.8
北海道	377	400	424	443	467	469	460	22.1	6.3	5.8	4.6	5.3	0.6	-2.0
東北	450	516	561	591	620	629	618	37.3	14.8	8.6	5.3	5.0	1.5	-1.8
関東	2 435	2 723	3 021	3 371	3 745	3 946	4 055	66.5	11.8	11.0	11.6	11.1	5.3	2.8
北関東	338	395	440	478	516	532	533	57.8	17.0	11.5	8.6	7.9	3.0	0.2
南関東	2 097	2 328	2 581	2 892	3 229	3 414	3 522	67.9	11.0	10.9	12.1	11.6	5.7	3.2
中部	1 032	1 175	1 298	1 411	1 532	1 579	1 584	53.5	13.9	10.4	8.7	8.6	3.1	0.3
近畿	1 464	1 583	1 707	1 840	1 988	2 033	2 039	39.3	8.2	7.8	7.8	8.0	2.3	0.3
中国	447	481	505	527	556	563	558	24.8	7.6	5.1	4.2	5.6	1.2	-0.8
四国	270	290	304	314	328	329	322	19.3	7.4	4.7	3.3	4.6	0.3	-2.1
九州・沖縄	904	987	1 051	1 108	1 176	1 203	1 202	33.0	9.1	6.6	5.4	6.2	2.3	-0.1

注) 地域ブロックの区分は表Ⅱ-8参照

表Ⅱ-10-2 都道府県別 家族類型別世帯主65歳以上の世帯数の推移 [夫婦のみの世帯]

都道府県	世帯数 (1,000世帯)							増加率 (%)						
	2020年	2025年	2030年	2035年	2040年	2045年	2050年	2020年 ↓ 2050年	2020年 ↓ 2025年	2025年 ↓ 2030年	2030年 ↓ 2035年	2035年 ↓ 2040年	2040年 ↓ 2045年	2045年 ↓ 2050年
	全 国	6 749	6 743	6 614	6 501	6 563	6 510	6 363	-5.7	-0.1	-1.9	-1.7	1.0	-0.8
北海道	356	345	332	319	315	306	293	-17.6	-3.0	-3.8	-4.0	-1.3	-2.9	-4.2
青森県	63	64	63	60	57	54	51	-19.0	1.4	-2.3	-4.8	-4.4	-4.6	-5.7
岩手県	59	61	60	58	56	53	50	-15.0	3.3	-1.5	-4.4	-3.9	-4.2	-5.1
宮城県	106	111	112	110	110	110	109	3.0	5.1	0.6	-1.7	0.3	0.0	-1.3
秋田県	54	55	53	49	46	43	40	-25.8	1.9	-3.3	-7.2	-7.0	-6.4	-6.8
山形県	49	52	51	48	45	43	41	-16.6	5.4	-1.3	-5.9	-5.7	-4.8	-5.2
福島県	89	94	94	91	88	85	81	-9.2	5.6	0.3	-3.8	-3.4	-3.6	-4.2
茨城県	155	163	161	157	157	156	152	-1.5	5.4	-1.0	-2.7	-0.1	-0.9	-2.1
栃木県	96	103	102	99	99	98	95	-1.0	7.3	-0.5	-2.8	-0.4	-1.4	-2.8
群馬県	107	108	107	105	105	103	100	-6.8	1.2	-1.5	-2.1	0.1	-1.6	-3.1
埼玉県	392	391	385	386	399	402	398	1.6	-0.1	-1.5	0.0	3.5	0.8	-1.1
千葉県	346	345	339	339	350	353	351	1.4	-0.2	-1.7	-0.1	3.2	0.9	-0.6
東京都	586	578	582	605	641	660	666	13.7	-1.4	0.8	3.9	6.0	3.0	0.9
神奈川県	475	470	473	488	509	512	504	6.2	-1.0	0.7	3.2	4.2	0.6	-1.6
新潟県	108	112	109	104	101	97	93	-14.2	3.0	-2.4	-4.5	-3.4	-3.1	-4.4
富山県	52	54	52	50	50	49	48	-9.2	2.7	-2.8	-4.4	-0.6	-1.3	-2.9
石川県	61	62	60	59	59	58	56	-7.2	1.9	-2.3	-3.2	0.1	-1.0	-2.9
福井県	36	37	37	36	35	35	34	-7.3	2.8	-0.8	-3.8	-1.2	-1.6	-2.8
山梨県	47	48	48	47	47	45	43	-8.7	2.0	-0.3	-1.3	-0.9	-3.4	-4.9
長野県	117	119	117	116	116	114	109	-7.0	1.0	-0.9	-1.5	0.0	-1.7	-4.1
岐阜県	111	114	112	109	109	107	103	-6.5	3.2	-1.5	-3.0	-0.2	-1.5	-3.6
静岡県	188	197	195	191	192	188	182	-3.6	4.3	-0.8	-1.8	0.1	-1.8	-3.4
愛知県	365	368	368	372	387	393	392	7.4	0.9	-0.1	1.1	4.1	1.6	-0.4
三重県	106	104	102	99	99	97	94	-11.8	-1.6	-2.7	-2.9	0.2	-1.8	-3.6
滋賀県	72	75	76	76	78	79	78	7.4	4.2	1.4	-0.3	2.3	0.7	-1.0
京都府	148	144	139	135	136	135	132	-11.1	-3.0	-3.6	-2.6	1.0	-0.8	-2.6
大阪府	468	447	430	427	440	437	425	-9.1	-4.5	-3.9	-0.7	3.0	-0.6	-2.6
兵庫県	321	317	309	303	306	301	291	-9.4	-1.3	-2.6	-1.9	0.9	-1.7	-3.2
奈良県	89	88	85	81	79	77	73	-18.3	-0.7	-4.1	-4.6	-1.9	-3.6	-5.0
和歌山県	61	60	57	54	53	50	48	-21.9	-2.1	-4.4	-5.5	-2.4	-4.5	-5.4
鳥取県	27	28	27	25	24	24	23	-14.7	3.6	-2.8	-6.2	-3.9	-3.0	-3.2
島根県	37	37	36	33	32	31	30	-20.0	0.4	-4.2	-6.7	-4.3	-3.4	-3.5
岡山県	107	105	100	96	95	93	91	-14.6	-1.7	-4.4	-4.8	-0.5	-1.8	-2.4
広島県	171	167	160	154	153	151	147	-14.1	-1.8	-4.5	-4.0	-0.1	-1.7	-2.8
山口県	95	91	84	78	75	72	69	-27.3	-4.2	-7.5	-7.7	-3.4	-3.9	-4.3
徳島県	44	44	42	40	38	36	34	-22.3	1.2	-3.7	-6.8	-5.3	-5.1	-4.8
香川県	58	57	54	51	50	49	48	-17.5	-2.5	-4.8	-5.6	-1.6	-1.8	-2.6
愛媛県	87	84	79	74	72	70	67	-23.5	-4.1	-5.4	-6.2	-2.8	-3.5	-4.2
高知県	44	42	40	37	35	34	32	-27.0	-3.5	-5.6	-7.6	-4.1	-4.4	-5.3
福岡県	267	267	260	252	254	253	251	-6.1	0.0	-2.8	-3.0	0.6	-0.2	-0.8
佐賀県	39	41	41	39	37	36	35	-9.8	5.5	-1.2	-4.8	-3.8	-2.8	-2.8
長崎県	82	83	79	74	70	66	61	-25.1	1.0	-3.9	-6.6	-5.7	-6.4	-6.4
熊本県	97	100	98	93	89	86	83	-13.9	2.9	-1.9	-5.1	-3.8	-3.5	-3.2
大分県	73	72	68	64	61	59	57	-21.9	-1.6	-5.0	-6.5	-3.9	-3.4	-3.8
宮崎県	71	70	67	62	59	57	55	-23.1	-1.5	-4.7	-7.1	-4.5	-3.7	-4.0
鹿児島県	112	109	103	96	90	85	81	-27.5	-2.8	-5.2	-7.4	-5.8	-5.3	-4.7
沖縄県	53	58	61	63	65	66	66	25.9	10.5	5.1	2.7	4.3	1.5	-0.3

注1) 四捨五入のため合計は必ずしも一致しない

(再掲) 地域ブロック別 家族類型別世帯主65歳以上の世帯数の推移 [夫婦のみの世帯]

地域 ブロック	世帯数 (1,000世帯)							増加率 (%)						
	2020年	2025年	2030年	2035年	2040年	2045年	2050年	2020年 ↓ 2050年	2020年 ↓ 2025年	2025年 ↓ 2030年	2030年 ↓ 2035年	2035年 ↓ 2040年	2040年 ↓ 2045年	2045年 ↓ 2050年
	全 国	6 749	6 743	6 614	6 501	6 563	6 510	6 363	-5.7	-0.1	-1.9	-1.7	1.0	-0.8
北海道	356	345	332	319	315	306	293	-17.6	-3.0	-3.8	-4.0	-1.3	-2.9	-4.2
東 北	421	438	434	416	402	389	373	-11.4	4.0	-0.9	-4.1	-3.3	-3.3	-4.1
関 東	2 156	2 158	2 151	2 179	2 259	2 284	2 266	5.1	0.1	-0.4	1.3	3.7	1.1	-0.8
北関東	358	374	371	361	361	356	347	-2.9	4.7	-1.0	-2.6	-0.1	-1.2	-2.6
南関東	1 798	1 784	1 780	1 818	1 899	1 927	1 919	6.7	-0.8	-0.2	2.1	4.5	1.5	-0.4
中 部	1 086	1 110	1 099	1 083	1 094	1 087	1 059	-2.5	2.2	-1.0	-1.4	1.0	-0.7	-2.5
近 畿	1 266	1 235	1 197	1 174	1 191	1 175	1 140	-9.9	-2.4	-3.1	-1.9	1.4	-1.3	-3.0
中 国	437	429	408	386	380	371	360	-17.6	-1.8	-5.0	-5.3	-1.5	-2.4	-3.0
四 国	233	227	216	202	195	189	181	-22.4	-2.6	-5.0	-6.4	-3.2	-3.5	-4.1
九州・沖縄	795	800	778	743	727	710	691	-13.1	0.7	-2.8	-4.5	-2.1	-2.4	-2.7

注) 地域ブロックの区分は表Ⅱ-8参照

表Ⅱ-10-3 都道府県別 家族類型別世帯主65歳以上の世帯数の推移 [夫婦と子から成る世帯]

都道府県	世帯数 (1,000世帯)							増加率 (%)						
	2020年	2025年	2030年	2035年	2040年	2045年	2050年	2020年 ↓ 2050年	2020年 ↓ 2025年	2025年 ↓ 2030年	2030年 ↓ 2035年	2035年 ↓ 2040年	2040年 ↓ 2045年	2045年 ↓ 2050年
	全国	2 974	3 097	3 093	3 066	3 139	3 116	3 017	1.5	4.2	-0.1	-0.9	2.4	-0.7
北海道	109	115	114	110	110	108	103	-5.4	5.6	-0.8	-3.4	0.0	-2.0	-4.5
青森県	31	33	33	32	30	29	27	-13.4	6.2	-0.9	-4.8	-4.0	-4.2	-6.0
岩手県	30	33	33	31	30	29	28	-9.0	8.3	0.2	-4.5	-3.7	-3.8	-5.1
宮城県	55	59	60	59	60	60	59	6.6	7.5	1.3	-1.9	1.0	0.3	-1.6
秋田県	26	28	28	26	24	23	21	-17.8	8.8	-1.3	-7.2	-6.6	-5.6	-6.4
山形県	27	30	30	29	27	26	25	-8.9	11.4	0.7	-5.7	-5.4	-4.1	-4.9
福島県	45	50	51	49	47	46	44	-1.8	11.1	2.1	-3.8	-2.9	-3.1	-4.4
茨城県	75	79	78	76	77	77	74	-1.4	5.3	-1.4	-2.3	1.3	-1.0	-3.1
栃木県	50	54	54	52	52	51	50	-1.4	7.3	-0.8	-3.0	0.5	-1.5	-3.6
群馬県	52	54	53	52	53	52	50	-3.4	3.9	-1.2	-2.2	1.5	-1.2	-4.0
埼玉県	199	204	203	205	214	215	211	5.7	2.2	-0.4	0.8	4.7	0.4	-2.1
千葉県	162	165	165	167	175	176	173	6.8	2.3	-0.2	1.0	4.8	0.5	-1.8
東京都	278	273	278	291	309	314	312	12.0	-2.0	1.9	4.6	6.1	1.7	-0.7
神奈川県	222	223	227	236	248	248	240	8.1	0.6	1.9	3.9	5.0	-0.1	-3.3
新潟県	60	63	62	59	57	55	53	-11.8	5.3	-2.1	-5.1	-2.8	-2.7	-4.7
富山県	28	29	28	27	28	27	26	-6.7	4.0	-3.1	-3.9	1.9	-1.0	-4.6
石川県	26	29	29	28	29	29	28	6.6	10.2	-0.0	-2.3	2.9	0.2	-4.1
福井県	18	19	20	19	19	19	18	4.7	10.4	1.6	-2.9	0.9	-0.7	-4.1
山梨県	21	22	23	22	22	21	20	-4.7	6.1	0.9	-1.2	-0.4	-3.9	-5.9
長野県	55	58	58	56	57	56	54	-2.6	4.4	-0.1	-1.8	1.0	-1.4	-4.6
岐阜県	49	53	53	52	52	51	49	0.4	7.5	0.1	-2.3	1.5	-1.7	-4.3
静岡県	93	98	97	95	96	94	90	-2.9	5.1	-0.7	-2.0	0.8	-1.9	-4.1
愛知県	169	177	181	185	197	199	195	15.6	4.9	2.0	2.3	6.4	1.3	-2.1
三重県	42	45	46	46	47	46	44	5.1	8.7	1.6	-1.1	2.5	-1.3	-4.7
滋賀県	33	35	36	36	38	38	38	15.8	8.7	2.3	0.4	4.7	1.1	-2.0
京都府	62	64	63	62	64	64	61	-1.2	2.6	-1.4	-1.3	3.4	-0.4	-3.9
大阪府	197	199	197	200	211	209	200	1.7	0.8	-0.9	1.6	5.5	-0.8	-4.3
兵庫県	130	135	135	134	138	135	129	-0.5	4.1	-0.5	-0.8	3.0	-1.6	-4.5
奈良県	36	37	37	36	36	34	32	-9.5	4.5	-1.6	-3.0	0.4	-3.7	-6.2
和歌山県	23	24	24	23	23	22	20	-11.2	5.5	-1.8	-4.1	0.1	-4.1	-6.8
鳥取県	14	15	15	14	14	13	13	-5.7	9.5	-0.6	-5.9	-2.8	-2.0	-3.4
島根県	16	17	17	16	15	15	14	-8.6	8.1	-2.0	-6.2	-3.0	-2.1	-3.2
岡山県	46	49	49	47	48	48	47	1.8	8.2	-0.9	-3.5	1.8	-1.0	-2.4
広島県	64	68	67	65	66	66	64	0.2	6.7	-1.5	-2.8	2.3	-0.9	-3.4
山口県	31	33	31	29	29	28	27	-15.0	4.4	-4.9	-7.0	-1.1	-2.5	-4.6
徳島県	18	20	20	18	18	17	16	-11.7	9.5	-3.0	-6.9	-2.9	-3.1	-5.2
香川県	23	25	25	23	24	24	23	-1.2	7.4	-1.8	-4.7	1.3	-0.0	-2.9
愛媛県	31	33	32	31	30	30	28	-8.9	6.0	-2.1	-5.4	-0.8	-2.1	-4.3
高知県	17	18	17	16	15	15	14	-18.0	3.1	-3.3	-7.1	-2.8	-3.8	-5.3
福岡県	110	116	115	112	114	115	114	3.5	5.8	-0.9	-2.4	1.7	0.6	-1.0
佐賀県	20	21	21	20	19	19	18	-7.2	7.6	-0.7	-5.3	-3.2	-2.4	-2.9
長崎県	30	32	32	30	28	27	25	-18.2	6.5	-1.7	-6.4	-5.5	-5.9	-6.2
熊本県	39	43	43	41	40	38	37	-5.3	9.1	0.0	-4.6	-3.2	-2.8	-3.2
大分県	26	28	27	26	25	25	24	-7.9	7.9	-1.9	-6.0	-2.3	-1.9	-3.4
宮崎県	23	24	24	22	22	21	20	-12.5	6.1	-1.7	-6.4	-3.8	-3.2	-3.7
鹿児島県	33	35	35	33	31	30	29	-13.6	7.2	-1.3	-6.2	-4.9	-4.3	-4.3
沖縄県	30	31	30	30	31	31	31	2.5	2.4	-2.1	-0.9	4.2	1.0	-2.0

注)四捨五入のため合計は必ずしも一致しない

(再掲) 地域ブロック別 家族類型別世帯主65歳以上の世帯数の推移 [夫婦と子から成る世帯]

地域 ブロック	世帯数 (1,000世帯)							増加率 (%)						
	2020年	2025年	2030年	2035年	2040年	2045年	2050年	2020年 ↓ 2050年	2020年 ↓ 2025年	2025年 ↓ 2030年	2030年 ↓ 2035年	2035年 ↓ 2040年	2040年 ↓ 2045年	2045年 ↓ 2050年
	全国	2 974	3 097	3 093	3 066	3 139	3 116	3 017	1.5	4.2	-0.1	-0.9	2.4	-0.7
北海道	109	115	114	110	110	108	103	-5.4	5.6	-0.8	-3.4	0.0	-2.0	-4.5
東北	215	234	235	225	219	213	204	-5.2	8.8	0.6	-4.2	-2.9	-2.8	-4.2
関東	1 039	1 052	1 058	1 079	1 128	1 133	1 109	6.8	1.3	0.6	1.9	4.6	0.4	-2.1
北関東	177	187	185	180	182	180	174	-2.0	5.5	-1.2	-2.5	1.1	-1.2	-3.5
南関東	861	865	873	898	946	953	935	8.5	0.5	1.0	2.9	5.2	0.7	-1.9
中部	519	548	549	543	557	553	534	2.9	5.6	0.2	-1.0	2.5	-0.7	-3.6
近畿	522	540	537	536	556	549	525	0.6	3.4	-0.5	-0.2	3.7	-1.2	-4.4
中国	170	182	178	171	172	170	164	-3.5	7.0	-1.9	-4.3	0.7	-1.4	-3.3
四国	90	96	93	88	87	85	82	-9.2	6.5	-2.4	-5.8	-1.0	-2.1	-4.3
九州・沖縄	311	331	327	314	310	305	297	-4.4	6.4	-1.2	-4.1	-1.1	-1.6	-2.6

注)地域ブロックの区分は表Ⅱ-8参照

表Ⅱ-10-4 都道府県別 家族類型別世帯主65歳以上の世帯数の推移 [ひとり親と子から成る世帯]

都道府県	世帯数 (1,000世帯)							増加率 (%)						
	2020年	2025年	2030年	2035年	2040年	2045年	2050年	2020年 ↓ 2050年	2020年 ↓ 2025年	2025年 ↓ 2030年	2030年 ↓ 2035年	2035年 ↓ 2040年	2040年 ↓ 2045年	2045年 ↓ 2050年
	全 国	1 912	2 079	2 186	2 238	2 275	2 216	2 132	11.5	8.7	5.2	2.4	1.7	-2.6
北海道	86	94	98	99	99	94	88	2.1	8.7	4.8	1.0	-0.3	-4.9	-6.4
青森県	25	27	27	27	26	24	22	-10.1	7.6	2.5	-1.2	-3.1	-6.7	-8.7
岩手県	21	23	24	24	23	22	20	-3.4	9.6	3.5	-1.0	-2.1	-5.1	-7.5
宮城県	33	37	40	41	42	42	40	19.8	11.5	7.4	3.2	2.2	-1.7	-3.5
秋田県	17	19	19	19	18	17	15	-13.0	10.1	2.1	-3.3	-4.1	-7.1	-10.1
山形県	14	16	17	17	16	16	14	0.2	12.6	4.8	-0.9	-2.3	-5.0	-7.5
福島県	27	30	32	32	32	30	28	3.0	10.8	5.3	0.2	-0.7	-4.6	-7.0
茨城県	41	46	50	51	51	49	47	13.9	12.0	6.9	2.3	0.8	-3.4	-4.5
栃木県	28	32	34	35	35	33	32	14.1	13.3	6.8	2.0	0.4	-3.4	-4.7
群馬県	30	33	35	36	37	35	34	10.0	9.5	6.2	2.8	0.9	-4.0	-5.0
埼玉県	115	128	136	140	144	142	140	21.6	11.6	6.3	3.0	2.4	-1.2	-1.6
千葉県	97	106	113	118	121	118	116	19.6	9.9	6.6	3.6	2.6	-2.0	-2.0
東京都	202	205	213	223	233	237	240	18.5	1.3	3.9	4.6	4.8	1.7	1.0
神奈川県	136	145	155	163	168	167	164	20.5	6.6	6.4	5.2	3.7	-0.9	-1.6
新潟県	33	37	38	39	38	36	34	1.4	10.3	4.5	0.3	-1.0	-4.6	-7.1
富山県	14	16	17	17	17	17	15	6.9	12.9	4.7	0.4	1.3	-4.7	-6.8
石川県	15	17	18	18	19	18	17	16.6	14.5	7.1	2.2	2.2	-3.5	-5.7
福井県	9	11	11	11	12	11	10	11.5	13.3	6.6	1.5	1.0	-4.0	-6.1
山梨県	12	13	14	15	15	14	14	13.5	12.3	7.6	3.4	0.8	-4.0	-6.0
長野県	29	32	34	35	36	34	32	13.2	12.0	6.8	2.6	1.2	-3.3	-5.8
岐阜県	25	29	31	31	32	30	29	14.2	14.6	7.4	2.2	0.6	-4.0	-6.0
静岡県	55	63	68	69	69	67	64	15.2	13.6	7.3	2.5	0.3	-3.8	-4.5
愛知県	91	103	112	118	123	122	120	32.0	13.4	8.8	5.1	4.6	-0.6	-2.0
三重県	22	25	27	27	28	26	25	13.2	12.7	7.0	2.1	1.4	-3.7	-5.7
滋賀県	15	17	19	20	21	21	21	39.0	17.7	10.7	5.8	4.7	-0.7	-3.0
京都府	39	43	45	46	47	46	44	11.9	9.7	5.4	2.0	1.8	-2.9	-4.1
大阪府	140	147	152	156	160	155	149	6.3	4.7	3.6	2.7	2.5	-3.0	-3.9
兵庫県	83	93	98	101	103	100	96	15.3	11.7	5.9	2.9	2.0	-2.9	-4.3
奈良県	20	23	25	26	26	24	23	14.9	16.5	8.3	2.8	-0.1	-5.3	-6.4
和歌山県	16	17	18	18	17	16	15	-3.4	9.0	3.8	-0.4	-1.7	-6.0	-7.3
鳥取県	9	10	10	10	10	9	9	-2.3	8.5	3.1	-1.4	-1.1	-4.7	-6.0
島根県	10	11	11	11	11	10	10	-4.4	8.5	2.2	-0.9	-1.3	-5.3	-7.1
岡山県	27	30	32	32	32	31	30	9.5	11.5	4.5	0.8	1.6	-3.5	-4.9
広島県	42	47	49	49	50	48	46	9.3	10.7	4.7	1.2	1.0	-3.4	-4.5
山口県	26	27	27	27	26	24	22	-13.4	5.9	0.6	-2.8	-2.8	-7.1	-7.3
徳島県	11	12	13	13	12	12	11	-4.7	9.8	2.7	-1.1	-1.1	-6.0	-8.0
香川県	14	16	16	16	16	16	15	4.3	10.8	2.9	-0.4	0.6	-3.1	-5.7
愛媛県	24	25	26	26	25	24	22	-6.0	6.7	2.5	-1.4	-1.4	-5.3	-6.8
高知県	14	15	15	15	15	14	12	-14.3	4.3	0.6	-2.8	-1.8	-6.5	-8.4
福岡県	83	88	91	92	94	91	88	5.9	5.7	3.4	1.6	1.3	-2.5	-3.5
佐賀県	14	15	16	16	16	15	14	4.0	10.3	4.9	0.8	-1.1	-4.3	-5.7
長崎県	25	26	27	27	26	25	23	-8.1	7.2	2.4	-0.5	-2.0	-6.3	-8.2
熊本県	29	32	34	34	34	32	31	4.0	10.2	4.5	0.8	-0.6	-4.0	-6.0
大分県	18	20	20	20	20	19	17	-2.7	9.5	3.2	-0.6	-1.4	-5.3	-7.3
宮崎県	19	20	20	20	20	19	18	-4.3	6.6	2.4	-0.4	-0.8	-4.6	-6.9
鹿児島県	29	30	30	30	29	28	26	-8.8	3.6	0.5	-1.1	-1.3	-4.1	-6.4
沖縄県	24	26	27	28	30	31	30	24.3	4.7	4.4	4.7	7.7	2.3	-1.5

注)四捨五入のため合計は必ずしも一致しない

(再掲) 地域ブロック別 家族類型別世帯主65歳以上の世帯数の推移 [ひとり親と子から成る世帯]

地域 ブロック	世帯数 (1,000世帯)							増加率 (%)						
	2020年	2025年	2030年	2035年	2040年	2045年	2050年	2020年 ↓ 2050年	2020年 ↓ 2025年	2025年 ↓ 2030年	2030年 ↓ 2035年	2035年 ↓ 2040年	2040年 ↓ 2045年	2045年 ↓ 2050年
	全 国	1 912	2 079	2 186	2 238	2 275	2 216	2 132	11.5	8.7	5.2	2.4	1.7	-2.6
北海道	86	94	98	99	99	94	88	2.1	8.7	4.8	1.0	-0.3	-4.9	-6.4
東 北	138	153	160	160	158	151	140	1.5	10.3	4.6	-0.0	-1.1	-4.6	-6.8
関 東	650	696	736	765	789	782	772	18.8	7.1	5.7	3.9	3.1	-0.8	-1.3
北関東	100	111	119	122	123	118	113	12.8	11.6	6.6	2.4	0.7	-3.6	-4.7
南関東	550	585	617	643	666	664	659	19.8	6.3	5.5	4.2	3.6	-0.3	-0.7
中 部	284	321	344	354	361	351	335	18.1	13.0	7.3	3.0	1.9	-2.8	-4.4
近 畿	335	365	384	394	402	389	372	11.2	9.0	5.3	2.6	2.0	-3.2	-4.4
中 国	114	125	129	129	129	123	116	2.1	9.4	3.4	-0.1	0.0	-4.4	-5.5
四 国	64	69	70	69	68	65	60	-5.4	7.6	2.2	-1.4	-1.0	-5.2	-7.1
九州・沖縄	241	257	265	268	269	261	248	2.8	6.7	3.2	0.9	0.6	-3.2	-5.0

注)地域ブロックの区分は表Ⅱ-8参照

表Ⅱ-10-5 都道府県別 家族類型別世帯主65歳以上の世帯数の推移 [その他の一般世帯]

都道府県	世帯数 (1,000世帯)							増加率 (%)						
	2020年	2025年	2030年	2035年	2040年	2045年	2050年	2020年 ↓ 2050年	2020年 ↓ 2025年	2025年 ↓ 2030年	2030年 ↓ 2035年	2035年 ↓ 2040年	2040年 ↓ 2045年	2045年 ↓ 2050年
	全国	1 960	1 712	1 632	1 648	1 726	1 718	1 690	-13.7	-12.7	-4.6	1.0	4.7	-0.5
北海道	57	53	51	51	54	54	51	-10.4	-7.4	-3.1	0.2	5.0	-0.8	-4.3
青森県	35	31	28	27	27	27	25	-28.4	-13.2	-7.5	-3.5	-0.6	-2.6	-4.5
岩手県	39	33	30	29	29	28	27	-30.5	-14.7	-8.9	-5.0	0.0	-1.8	-4.1
宮城県	53	46	44	44	46	47	46	-13.1	-13.5	-5.5	0.1	5.3	1.4	-0.5
秋田県	36	30	27	25	24	23	22	-37.6	-16.0	-10.8	-6.9	-2.7	-3.0	-5.3
山形県	46	38	35	33	32	32	31	-33.0	-15.9	-9.9	-5.7	-1.6	-1.6	-3.2
福島県	53	46	43	41	42	41	40	-25.4	-13.3	-7.7	-3.9	1.4	-1.1	-3.3
茨城県	60	52	48	48	50	50	49	-18.7	-14.5	-6.8	0.1	4.6	-1.0	-1.6
栃木県	44	38	36	36	37	37	37	-16.9	-12.6	-6.1	-0.4	4.3	-0.8	-1.6
群馬県	36	30	29	29	30	30	29	-20.2	-16.1	-6.2	0.5	4.1	-1.2	-2.0
埼玉県	83	74	73	77	82	82	82	-0.7	-10.5	-1.5	4.8	6.8	0.3	0.3
千葉県	77	68	68	71	76	76	76	-2.0	-11.5	-1.3	5.4	7.3	-0.5	-0.4
東京都	99	92	95	103	113	118	122	22.6	-6.8	2.5	8.5	9.8	4.6	2.9
神奈川県	79	72	73	79	85	85	85	8.5	-8.8	1.9	7.9	7.4	0.9	-0.2
新潟県	74	62	56	54	54	54	52	-29.3	-16.3	-9.2	-3.4	0.4	-1.2	-2.7
富山県	34	28	26	26	27	26	25	-24.6	-16.4	-7.9	-1.2	3.9	-1.4	-3.2
石川県	25	21	19	19	20	20	19	-22.3	-16.5	-6.8	-0.8	4.0	-1.1	-2.1
福井県	27	22	21	20	21	21	21	-22.1	-15.5	-6.6	-2.2	2.7	-0.4	-1.4
山梨県	16	13	13	13	13	13	13	-18.9	-13.5	-4.5	0.3	2.1	-1.9	-2.2
長野県	51	43	41	41	42	42	41	-20.9	-15.6	-6.0	-0.2	3.2	-0.7	-2.6
岐阜県	50	42	39	39	40	39	38	-23.9	-16.6	-6.3	-0.8	2.8	-2.2	-2.2
静岡県	87	75	71	72	74	73	72	-17.6	-13.6	-5.2	0.4	3.4	-1.4	-1.6
愛知県	107	93	92	96	103	104	104	-2.6	-12.9	-1.5	4.7	7.7	0.4	0.3
三重県	32	27	25	25	26	26	25	-20.6	-15.8	-4.9	-0.2	4.0	-2.2	-2.3
滋賀県	25	22	21	22	23	23	23	-8.3	-14.2	-2.9	2.8	6.7	0.5	0.0
京都府	31	27	26	27	29	28	28	-11.5	-13.1	-3.1	2.8	6.2	-1.0	-2.7
大阪府	75	67	67	71	76	75	73	-2.4	-10.0	-0.6	6.3	7.8	-1.9	-2.8
兵庫県	66	58	56	58	62	61	59	-10.5	-11.5	-2.9	3.3	6.3	-2.0	-3.2
奈良県	20	18	17	18	18	17	17	-18.9	-11.7	-3.3	1.2	2.9	-4.7	-4.3
和歌山県	15	13	12	12	12	12	11	-25.1	-13.8	-6.3	-1.7	3.0	-3.8	-4.7
鳥取県	17	14	13	12	13	13	12	-27.1	-14.8	-9.1	-4.8	2.0	-0.7	-2.4
島根県	21	18	16	15	15	15	14	-32.2	-17.1	-11.2	-5.6	1.0	-0.7	-2.7
岡山県	36	30	28	28	29	29	28	-21.2	-15.3	-7.4	-1.1	5.4	-1.3	-2.3
広島県	38	33	31	32	34	33	32	-15.2	-12.8	-5.5	1.4	6.3	-1.5	-3.0
山口県	22	19	17	17	17	17	16	-28.4	-14.9	-9.0	-2.6	3.5	-3.1	-5.3
徳島県	16	13	12	11	11	11	10	-33.4	-17.0	-10.2	-4.3	0.7	-3.1	-4.3
香川県	18	15	13	13	14	14	13	-26.1	-17.7	-8.6	-1.4	4.9	-1.6	-3.5
愛媛県	20	18	16	16	17	16	16	-21.4	-12.3	-6.7	-2.8	4.3	-1.0	-4.3
高知県	11	10	9	9	9	9	9	-25.3	-11.4	-7.5	-4.3	2.2	-1.8	-5.1
福岡県	70	62	59	60	64	64	64	-7.7	-10.7	-4.8	1.1	5.9	1.3	0.1
佐賀県	25	22	20	20	20	20	20	-19.6	-12.4	-6.0	-2.2	1.1	-0.4	-1.0
長崎県	25	22	20	20	20	19	18	-27.4	-11.1	-7.9	-4.1	0.0	-3.3	-4.4
熊本県	39	34	32	31	31	31	31	-21.9	-12.4	-7.0	-3.4	1.1	-0.4	-1.5
大分県	20	17	16	15	16	16	15	-22.5	-11.9	-7.9	-3.3	2.6	-0.4	-3.3
宮崎県	16	14	13	13	13	13	13	-19.3	-9.4	-6.6	-4.1	1.8	0.3	-2.5
鹿児島県	16	15	14	13	14	14	13	-15.9	-5.4	-6.0	-4.2	0.6	0.1	-1.9
沖縄県	19	19	19	20	22	22	23	21.3	-1.9	0.8	5.1	9.6	4.4	2.0

注) 四捨五入のため合計は必ずしも一致しない

(再掲) 地域ブロック別 家族類型別世帯主65歳以上の世帯数の推移 [その他の一般世帯]

地域 ブロック	世帯数 (1,000世帯)							増加率 (%)						
	2020年	2025年	2030年	2035年	2040年	2045年	2050年	2020年 ↓ 2050年	2020年 ↓ 2025年	2025年 ↓ 2030年	2030年 ↓ 2035年	2035年 ↓ 2040年	2040年 ↓ 2045年	2045年 ↓ 2050年
	全国	1 960	1 712	1 632	1 648	1 726	1 718	1 690	-13.7	-12.7	-4.6	1.0	4.7	-0.5
北海道	57	53	51	51	54	54	51	-10.4	-7.4	-3.1	0.2	5.0	-0.8	-4.3
東北	263	225	206	198	200	198	192	-27.0	-14.4	-8.2	-3.9	0.8	-1.1	-3.1
関東	479	427	421	442	474	478	480	0.2	-10.7	-1.4	5.0	7.1	1.0	0.3
北関東	141	120	113	113	118	117	115	-18.5	-14.3	-6.4	0.0	4.4	-1.0	-1.7
南関東	338	307	308	329	356	362	365	8.0	-9.2	0.6	6.8	8.0	1.7	0.9
中部	469	400	378	379	394	391	385	-18.1	-14.9	-5.5	0.4	4.0	-0.9	-1.6
近畿	264	232	225	233	247	242	235	-10.8	-12.2	-2.7	3.3	6.1	-2.0	-2.8
中国	135	115	106	104	108	107	104	-23.2	-14.8	-7.9	-1.7	4.3	-1.5	-3.1
四国	65	55	51	49	51	50	48	-26.3	-14.8	-8.2	-3.1	3.2	-1.8	-4.2
九州・沖縄	229	206	194	192	198	199	197	-13.8	-10.2	-5.6	-1.2	3.5	0.5	-1.1

注) 地域ブロックの区分は表Ⅱ-8参照

表Ⅱ-11-1 都道府県別 一般世帯総数に占める家族類型別世帯主65歳以上世帯の割合の推移 [単独世帯, 夫婦のみの世帯]

都道府県	単独世帯 (%)							夫婦のみの世帯 (%)						
	2020年	2025年	2030年	2035年	2040年	2045年	2050年	2020年	2025年	2030年	2035年	2040年	2045年	2050年
全 国	13.2	14.2	15.4	16.8	18.6	19.8	20.6	12.1	11.8	11.5	11.4	11.7	12.0	12.1
北海道	15.3	16.2	17.4	18.8	20.6	21.9	22.8	14.4	14.0	13.6	13.5	13.9	14.3	14.5
青森県	14.9	16.6	18.3	19.9	21.8	23.4	24.6	12.4	12.7	12.7	12.7	13.0	13.4	13.8
岩手県	13.5	15.1	16.5	17.8	19.6	21.1	22.2	12.1	12.4	12.5	12.4	12.6	12.9	13.2
宮城県	11.0	12.7	14.0	15.3	17.1	18.7	19.8	10.8	10.9	10.8	10.7	11.0	11.5	11.8
秋田県	15.2	17.1	18.7	20.1	21.8	23.3	24.2	14.1	14.4	14.4	14.1	14.1	14.4	14.8
山形県	11.6	13.1	14.4	15.5	16.9	18.2	19.0	12.4	12.9	13.0	12.7	12.6	12.8	13.0
福島県	13.0	14.7	16.1	17.5	19.3	20.8	21.9	12.1	12.5	12.6	12.5	12.6	12.9	13.2
茨城県	11.9	13.6	15.1	16.7	18.6	19.9	20.8	13.1	13.2	12.9	12.7	13.1	13.4	13.7
栃木県	11.9	13.4	14.8	16.2	18.0	19.3	20.2	12.0	12.5	12.3	12.1	12.4	12.7	12.9
群馬県	12.8	14.0	15.3	16.8	18.7	20.0	20.8	13.3	13.1	12.8	12.7	13.1	13.4	13.5
埼玉県	11.6	12.8	14.0	15.6	17.4	18.4	19.2	12.4	11.8	11.4	11.4	11.9	12.2	12.3
千葉県	11.9	13.1	14.3	15.7	17.5	18.6	19.4	12.5	11.9	11.4	11.4	11.8	12.2	12.3
東京都	12.3	12.6	13.4	14.8	16.6	17.8	18.7	8.1	7.7	7.5	7.7	8.1	8.3	8.4
神奈川県	12.1	13.2	14.5	16.3	18.3	19.5	20.3	11.3	10.8	10.7	10.9	11.5	11.8	11.8
新潟県	12.3	13.8	15.1	16.4	18.1	19.5	20.3	12.6	12.8	12.7	12.5	12.6	13.0	13.2
富山県	12.2	13.5	14.6	15.9	17.6	18.6	19.2	13.0	13.0	12.7	12.4	12.8	13.2	13.4
石川県	12.2	13.5	14.7	16.0	17.7	18.7	19.3	12.9	12.8	12.5	12.2	12.6	13.0	13.1
福井県	11.7	13.0	14.1	15.2	16.7	17.9	18.6	12.5	12.6	12.4	12.1	12.4	12.7	12.9
山梨県	13.7	15.3	17.0	18.9	20.9	22.2	23.0	13.9	13.8	13.8	13.9	14.2	14.4	14.4
長野県	12.6	13.8	15.1	16.6	18.4	19.7	20.4	14.1	13.9	13.8	13.8	14.2	14.5	14.6
岐阜県	12.1	13.4	14.8	16.2	18.0	19.1	19.9	14.2	14.2	14.0	13.9	14.4	14.8	15.0
静岡県	11.9	13.1	14.3	15.6	17.3	18.4	19.2	12.7	12.9	12.7	12.7	13.1	13.3	13.5
愛知県	11.3	12.4	13.6	15.1	16.9	18.1	19.0	11.3	10.9	10.6	10.7	11.3	11.7	11.9
三重県	13.1	14.1	15.3	16.7	18.5	19.6	20.4	14.3	13.8	13.4	13.2	13.7	14.0	14.1
滋賀県	10.7	12.2	13.5	15.0	16.8	18.1	19.1	12.7	12.6	12.4	12.3	12.8	13.2	13.4
京都府	14.6	15.5	16.6	18.2	20.3	21.6	22.4	12.5	11.8	11.4	11.2	11.7	12.1	12.2
大阪府	15.2	15.7	16.7	18.4	20.5	21.7	22.7	11.3	10.6	10.2	10.3	10.9	11.2	11.3
兵庫県	15.0	16.1	17.4	19.1	21.2	22.6	23.5	13.4	12.9	12.5	12.4	12.9	13.2	13.3
奈良県	13.9	15.6	17.3	19.2	21.2	22.4	23.5	16.4	15.9	15.4	15.2	15.7	16.0	16.2
和歌山県	17.0	17.8	19.0	20.4	22.2	23.5	24.4	15.5	15.2	14.8	14.5	14.9	15.1	15.2
鳥取県	13.4	14.7	15.8	16.8	18.4	19.6	20.4	12.3	12.6	12.4	11.9	12.0	12.2	12.5
島根県	14.1	15.1	15.8	16.6	18.0	18.9	19.5	13.9	13.8	13.3	12.7	12.7	12.8	13.0
岡山県	13.6	14.6	15.5	16.6	18.3	19.3	20.1	13.4	12.8	12.2	11.8	12.1	12.3	12.5
広島県	13.8	14.6	15.4	16.5	18.1	19.2	20.0	13.7	13.3	12.7	12.4	12.8	13.0	13.2
山口県	16.8	17.6	18.4	19.4	21.0	22.0	22.9	16.0	15.4	14.5	13.9	14.2	14.5	14.8
徳島県	16.4	18.0	19.4	20.9	22.9	24.3	25.3	14.2	14.3	14.0	13.5	13.5	13.7	14.0
香川県	14.4	15.6	16.4	17.6	19.3	20.4	21.2	14.4	13.8	13.1	12.6	12.8	13.1	13.4
愛媛県	16.8	18.1	19.3	20.6	22.5	24.0	24.9	14.6	14.0	13.4	13.0	13.2	13.4	13.7
高知県	19.2	20.1	21.2	22.3	24.3	25.9	27.0	14.0	13.8	13.4	13.0	13.2	13.5	13.8
福岡県	13.8	14.8	15.6	16.7	18.3	19.4	20.2	11.5	11.2	10.7	10.4	10.6	10.9	11.1
佐賀県	12.7	13.9	15.0	16.0	17.3	18.4	19.2	12.6	12.9	12.7	12.3	12.2	12.4	12.7
長崎県	15.7	17.4	18.8	20.2	21.9	23.1	24.0	14.7	15.1	14.9	14.5	14.4	14.5	14.6
熊本県	13.8	15.1	16.1	17.1	18.5	19.5	20.3	13.5	13.6	13.4	12.9	12.8	12.9	13.1
大分県	15.4	16.4	17.3	18.3	19.7	20.8	21.5	15.0	14.7	14.1	13.5	13.5	13.7	13.9
宮崎県	16.1	17.2	18.2	19.2	20.7	21.9	22.7	15.2	15.1	14.5	13.9	13.7	13.9	14.1
鹿児島県	18.1	18.9	19.9	20.9	22.4	23.8	24.8	15.4	15.3	14.8	14.1	13.9	13.8	14.0
沖縄県	12.3	13.7	15.0	16.5	18.5	20.0	21.0	8.6	9.0	9.2	9.2	9.5	9.7	9.9

(再掲) 地域ブロック別 一般世帯総数に占める家族類型別世帯主65歳以上世帯の割合の推移 [単独世帯, 夫婦のみの世帯]

地域 ブロック	単独世帯 (%)							夫婦のみの世帯 (%)						
	2020年	2025年	2030年	2035年	2040年	2045年	2050年	2020年	2025年	2030年	2035年	2040年	2045年	2050年
全 国	13.2	14.2	15.4	16.8	18.6	19.8	20.6	12.1	11.8	11.5	11.4	11.7	12.0	12.1
北海道	15.3	16.2	17.4	18.8	20.6	21.9	22.8	14.4	14.0	13.6	13.5	13.9	14.3	14.5
東 北	12.9	14.5	15.9	17.3	19.0	20.5	21.5	12.0	12.3	12.3	12.2	12.3	12.6	13.0
関 東	12.1	13.0	14.1	15.6	17.4	18.6	19.4	10.7	10.3	10.0	10.1	10.5	10.8	10.9
北関東	12.1	13.7	15.1	16.6	18.4	19.7	20.6	12.9	13.0	12.7	12.5	12.9	13.2	13.4
南関東	12.1	12.9	13.9	15.5	17.3	18.4	19.3	10.4	9.9	9.6	9.7	10.2	10.4	10.5
中 部	11.9	13.1	14.3	15.8	17.5	18.7	19.5	12.5	12.4	12.1	12.1	12.5	12.9	13.0
近 畿	14.7	15.5	16.7	18.3	20.4	21.6	22.6	12.7	12.1	11.7	11.7	12.2	12.5	12.6
中 国	14.3	15.2	16.0	17.1	18.7	19.7	20.5	14.0	13.6	12.9	12.5	12.8	13.0	13.2
四 国	16.6	17.8	18.9	20.2	22.1	23.4	24.3	14.3	14.0	13.4	13.0	13.1	13.4	13.7
九州・沖縄	14.6	15.6	16.6	17.7	19.3	20.4	21.3	12.8	12.7	12.3	11.9	11.9	12.1	12.2

注) 地域ブロックの区分は表Ⅱ-8参照



表Ⅱ-11-2 都道府県別 一般世帯総数に占める家族類型別世帯主65歳以上世帯の割合の推移 [夫婦と子から成る世帯, ひとり親と子から成る世帯]

都道府県	夫婦と子から成る世帯 (%)							ひとり親と子から成る世帯 (%)						
	2020年	2025年	2030年	2035年	2040年	2045年	2050年	2020年	2025年	2030年	2035年	2040年	2045年	2050年
全 国	5.3	5.4	5.4	5.4	5.6	5.7	5.7	3.4	3.6	3.8	3.9	4.1	4.1	4.1
北海道	4.4	4.6	4.7	4.7	4.9	5.0	5.1	3.5	3.8	4.0	4.2	4.4	4.4	4.4
青森県	6.2	6.6	6.7	6.7	6.9	7.1	7.3	4.9	5.3	5.6	5.8	6.0	6.0	6.0
岩手県	6.2	6.6	6.8	6.7	6.8	7.0	7.2	4.3	4.7	4.9	5.1	5.2	5.3	5.3
宮城県	5.6	5.8	5.8	5.7	6.0	6.2	6.4	3.4	3.7	3.9	4.0	4.2	4.3	4.4
秋田県	6.8	7.4	7.6	7.4	7.4	7.7	7.9	4.5	5.0	5.3	5.4	5.5	5.6	5.5
山形県	6.8	7.5	7.7	7.5	7.5	7.7	7.8	3.6	4.0	4.3	4.4	4.5	4.6	4.6
福島県	6.0	6.6	6.8	6.7	6.8	7.0	7.2	3.7	4.0	4.2	4.4	4.5	4.6	4.6
茨城県	6.4	6.4	6.2	6.2	6.4	6.6	6.7	3.5	3.8	4.0	4.1	4.3	4.3	4.3
栃木県	6.3	6.6	6.4	6.3	6.5	6.7	6.8	3.5	3.8	4.1	4.2	4.3	4.4	4.3
群馬県	6.5	6.5	6.4	6.3	6.6	6.8	6.8	3.8	4.0	4.2	4.4	4.6	4.6	4.5
埼玉県	6.3	6.2	6.0	6.0	6.4	6.5	6.5	3.6	3.9	4.0	4.1	4.3	4.3	4.3
千葉県	5.8	5.7	5.5	5.6	5.9	6.1	6.1	3.5	3.7	3.8	3.9	4.1	4.1	4.1
東京都	3.9	3.6	3.6	3.7	3.9	3.9	3.9	2.8	2.7	2.8	2.8	2.9	3.0	3.0
神奈川県	5.3	5.1	5.1	5.3	5.6	5.7	5.6	3.2	3.3	3.5	3.6	3.8	3.8	3.8
新潟県	6.9	7.2	7.2	7.0	7.1	7.4	7.5	3.9	4.2	4.5	4.6	4.8	4.8	4.8
富山県	6.9	7.0	6.8	6.7	7.1	7.3	7.3	3.6	4.0	4.1	4.2	4.5	4.5	4.4
石川県	5.6	6.0	6.0	5.9	6.3	6.5	6.5	3.1	3.5	3.7	3.8	4.0	4.1	4.0
福井県	6.0	6.5	6.6	6.5	6.8	7.0	7.1	3.2	3.6	3.8	3.9	4.1	4.1	4.0
山梨県	6.2	6.4	6.5	6.6	6.8	6.8	6.7	3.5	3.9	4.2	4.4	4.6	4.6	4.6
長野県	6.6	6.8	6.7	6.7	7.0	7.2	7.2	3.5	3.8	4.0	4.2	4.4	4.4	4.3
岐阜県	6.3	6.6	6.6	6.6	6.9	7.1	7.1	3.2	3.6	3.8	4.0	4.2	4.2	4.1
静岡県	6.3	6.4	6.3	6.3	6.5	6.7	6.7	3.7	4.1	4.4	4.6	4.7	4.7	4.7
愛知県	5.2	5.2	5.2	5.3	5.7	5.9	5.9	2.8	3.1	3.2	3.4	3.6	3.6	3.7
三重県	5.6	6.0	6.1	6.1	6.5	6.7	6.6	3.0	3.3	3.5	3.6	3.8	3.8	3.8
滋賀県	5.7	5.9	5.9	5.9	6.2	6.4	6.5	2.6	2.9	3.1	3.3	3.5	3.6	3.6
京都府	5.2	5.2	5.1	5.2	5.5	5.7	5.7	3.3	3.5	3.7	3.8	4.0	4.1	4.1
大阪府	4.8	4.7	4.7	4.8	5.2	5.4	5.3	3.4	3.5	3.6	3.8	4.0	4.0	4.0
兵庫県	5.4	5.5	5.5	5.5	5.8	5.9	5.9	3.5	3.8	4.0	4.2	4.4	4.4	4.4
奈良県	6.5	6.7	6.7	6.7	7.1	7.2	7.2	3.6	4.2	4.5	4.8	5.1	5.1	5.1
和歌山県	5.8	6.1	6.1	6.1	6.4	6.5	6.5	4.0	4.3	4.6	4.8	4.9	4.9	4.8
鳥取県	6.3	6.8	6.8	6.6	6.7	6.9	7.0	4.1	4.4	4.6	4.6	4.8	4.8	4.7
島根県	5.8	6.2	6.1	5.9	5.9	6.1	6.2	3.8	4.0	4.2	4.2	4.3	4.3	4.2
岡山県	5.7	6.0	6.0	5.8	6.1	6.3	6.4	3.4	3.7	3.8	3.9	4.1	4.1	4.1
広島県	5.1	5.4	5.3	5.2	5.5	5.7	5.7	3.4	3.7	3.9	4.0	4.2	4.2	4.1
山口県	5.3	5.5	5.4	5.2	5.4	5.6	5.7	4.3	4.6	4.7	4.8	4.9	4.8	4.8
徳島県	6.0	6.5	6.4	6.2	6.4	6.6	6.7	3.7	4.0	4.2	4.3	4.5	4.5	4.5
香川県	5.7	6.1	5.9	5.8	6.0	6.3	6.4	3.5	3.8	3.9	3.9	4.1	4.1	4.1
愛媛県	5.2	5.5	5.5	5.3	5.5	5.7	5.8	4.0	4.3	4.4	4.5	4.6	4.6	4.6
高知県	5.4	5.7	5.7	5.5	5.7	5.9	6.0	4.6	4.9	5.1	5.2	5.4	5.4	5.3
福岡県	4.7	4.9	4.7	4.6	4.8	4.9	5.0	3.6	3.7	3.7	3.8	3.9	3.9	3.9
佐賀県	6.3	6.6	6.6	6.3	6.3	6.5	6.6	4.5	4.8	5.0	5.2	5.3	5.3	5.2
長崎県	5.5	5.9	6.0	5.8	5.8	5.9	5.9	4.4	4.8	5.1	5.2	5.4	5.4	5.4
熊本県	5.5	5.9	5.9	5.7	5.7	5.8	5.8	4.1	4.4	4.6	4.7	4.8	4.9	4.8
大分県	5.3	5.7	5.6	5.4	5.5	5.7	5.8	3.7	4.0	4.2	4.3	4.4	4.4	4.3
宮崎県	4.9	5.2	5.2	5.0	5.0	5.1	5.2	4.0	4.3	4.4	4.5	4.7	4.7	4.6
鹿児島県	4.5	5.0	5.0	4.8	4.8	4.8	4.9	4.0	4.2	4.3	4.4	4.5	4.6	4.5
沖縄県	4.9	4.8	4.5	4.4	4.5	4.6	4.6	4.0	4.0	4.0	4.1	4.4	4.5	4.5

(再掲) 地域ブロック別 一般世帯総数に占める家族類型別世帯主65歳以上世帯の割合の推移 [夫婦と子から成る世帯, ひとり親と子から成る世帯]

地域ブロック	夫婦と子から成る世帯 (%)							ひとり親と子から成る世帯 (%)						
	2020年	2025年	2030年	2035年	2040年	2045年	2050年	2020年	2025年	2030年	2035年	2040年	2045年	2050年
全 国	5.3	5.4	5.4	5.4	5.6	5.7	5.7	3.4	3.6	3.8	3.9	4.1	4.1	4.1
北海道	4.4	4.6	4.7	4.7	4.9	5.0	5.1	3.5	3.8	4.0	4.2	4.4	4.4	4.4
東 北	6.1	6.6	6.7	6.6	6.7	6.9	7.1	3.9	4.3	4.5	4.7	4.8	4.9	4.9
関 東	5.2	5.0	4.9	5.0	5.3	5.3	5.3	3.2	3.3	3.4	3.5	3.7	3.7	3.7
北関東	6.4	6.5	6.3	6.3	6.5	6.7	6.7	3.6	3.9	4.1	4.2	4.4	4.4	4.4
南関東	5.0	4.8	4.7	4.8	5.1	5.1	5.1	3.2	3.2	3.3	3.4	3.6	3.6	3.6
中 部	6.0	6.1	6.1	6.1	6.4	6.6	6.6	3.3	3.6	3.8	4.0	4.1	4.2	4.1
近 畿	5.2	5.3	5.3	5.3	5.7	5.8	5.8	3.4	3.6	3.8	3.9	4.1	4.1	4.1
中 国	5.4	5.8	5.7	5.5	5.8	6.0	6.0	3.6	3.9	4.1	4.2	4.3	4.3	4.3
四 国	5.5	5.9	5.8	5.7	5.9	6.1	6.2	3.9	4.2	4.4	4.4	4.6	4.6	4.6
九州・沖縄	5.0	5.3	5.2	5.0	5.1	5.2	5.3	3.9	4.1	4.2	4.3	4.4	4.4	4.4

注) 地域ブロックの区分は表Ⅱ-8参照

表Ⅱ-11-3 都道府県別 一般世帯総数に占める家族類型別世帯主65歳以上世帯の割合の推移 [その他の一般世帯]

都道府県	その他の一般世帯 (%)						
	2020年	2025年	2030年	2035年	2040年	2045年	2050年
全 国	3.5	3.0	2.8	2.9	3.1	3.2	3.2
北海道	2.3	2.1	2.1	2.2	2.4	2.5	2.5
青森県	7.0	6.1	5.8	5.9	6.2	6.5	6.8
岩手県	8.0	6.8	6.3	6.2	6.5	6.9	7.2
宮城県	5.4	4.5	4.2	4.2	4.6	4.8	5.0
秋田県	9.3	7.9	7.2	7.1	7.4	7.9	8.2
山形県	11.5	9.6	8.8	8.6	8.9	9.4	9.7
福島県	7.2	6.1	5.7	5.6	6.0	6.3	6.5
茨城県	5.1	4.2	3.8	3.9	4.2	4.3	4.4
栃木県	5.5	4.7	4.3	4.4	4.7	4.8	5.0
群馬県	4.5	3.7	3.4	3.5	3.7	3.8	3.9
埼玉県	2.6	2.2	2.2	2.3	2.4	2.5	2.6
千葉県	2.8	2.4	2.3	2.4	2.6	2.6	2.7
東京都	1.4	1.2	1.2	1.3	1.4	1.5	1.5
神奈川県	1.9	1.6	1.6	1.8	1.9	2.0	2.0
新潟県	8.5	7.1	6.5	6.5	6.8	7.1	7.4
富山県	8.3	6.8	6.2	6.3	6.8	7.0	7.1
石川県	5.3	4.3	4.0	4.0	4.3	4.4	4.5
福井県	9.1	7.5	7.0	7.0	7.4	7.7	7.9
山梨県	4.6	3.9	3.7	3.8	4.0	4.1	4.2
長野県	6.2	5.1	4.8	4.8	5.1	5.3	5.4
岐阜県	6.4	5.2	4.9	4.9	5.3	5.4	5.5
静岡県	5.9	4.9	4.7	4.7	5.0	5.2	5.3
愛知県	3.3	2.8	2.7	2.8	3.0	3.1	3.2
三重県	4.3	3.5	3.3	3.4	3.6	3.7	3.8
滋賀県	4.4	3.6	3.4	3.5	3.8	3.9	4.0
京都府	2.6	2.2	2.2	2.2	2.5	2.5	2.6
大阪府	1.8	1.6	1.6	1.7	1.9	1.9	1.9
兵庫県	2.7	2.4	2.3	2.4	2.6	2.7	2.7
奈良県	3.7	3.2	3.2	3.3	3.6	3.6	3.7
和歌山県	3.8	3.3	3.1	3.2	3.5	3.5	3.6
鳥取県	7.7	6.5	6.0	5.8	6.2	6.5	6.7
島根県	7.9	6.5	5.8	5.6	5.9	6.1	6.3
岡山県	4.5	3.7	3.4	3.4	3.7	3.8	3.9
広島県	3.1	2.6	2.5	2.6	2.8	2.9	2.9
山口県	3.7	3.2	3.0	3.0	3.3	3.4	3.4
徳島県	5.1	4.2	3.8	3.8	4.1	4.2	4.3
香川県	4.3	3.5	3.2	3.2	3.5	3.6	3.6
愛媛県	3.3	2.9	2.8	2.8	3.0	3.2	3.2
高知県	3.6	3.3	3.1	3.2	3.4	3.6	3.7
福岡県	3.0	2.6	2.4	2.5	2.7	2.8	2.9
佐賀県	7.9	6.8	6.4	6.3	6.6	6.9	7.1
長崎県	4.5	4.0	3.8	3.8	4.0	4.2	4.3
熊本県	5.5	4.7	4.4	4.3	4.5	4.7	4.8
大分県	4.0	3.5	3.3	3.3	3.5	3.6	3.7
宮崎県	3.3	3.0	2.9	2.8	3.0	3.1	3.2
鹿児島県	2.2	2.1	2.0	2.0	2.1	2.2	2.3
沖縄県	3.1	2.9	2.8	2.9	3.1	3.3	3.4

(再掲) 地域ブロック別 一般世帯総数に占める家族類型別世帯主65歳以上世帯の割合の推移 [その他の一般世帯]

地域 ブロック	その他の一般世帯 (%)						
	2020年	2025年	2030年	2035年	2040年	2045年	2050年
全 国	3.5	3.0	2.8	2.9	3.1	3.2	3.2
北海道	2.3	2.1	2.1	2.2	2.4	2.5	2.5
東 北	7.5	6.3	5.9	5.8	6.1	6.4	6.7
関 東	2.4	2.0	2.0	2.0	2.2	2.3	2.3
北関東	5.1	4.2	3.9	3.9	4.2	4.3	4.4
南関東	1.9	1.7	1.7	1.8	1.9	2.0	2.0
中 部	5.4	4.5	4.2	4.2	4.5	4.6	4.7
近 畿	2.6	2.3	2.2	2.3	2.5	2.6	2.6
中 国	4.3	3.6	3.4	3.4	3.6	3.7	3.8
四 国	4.0	3.4	3.2	3.2	3.4	3.5	3.6
九州・沖縄	3.7	3.3	3.1	3.1	3.3	3.4	3.5

注) 地域ブロックの区分は表Ⅱ-8参照

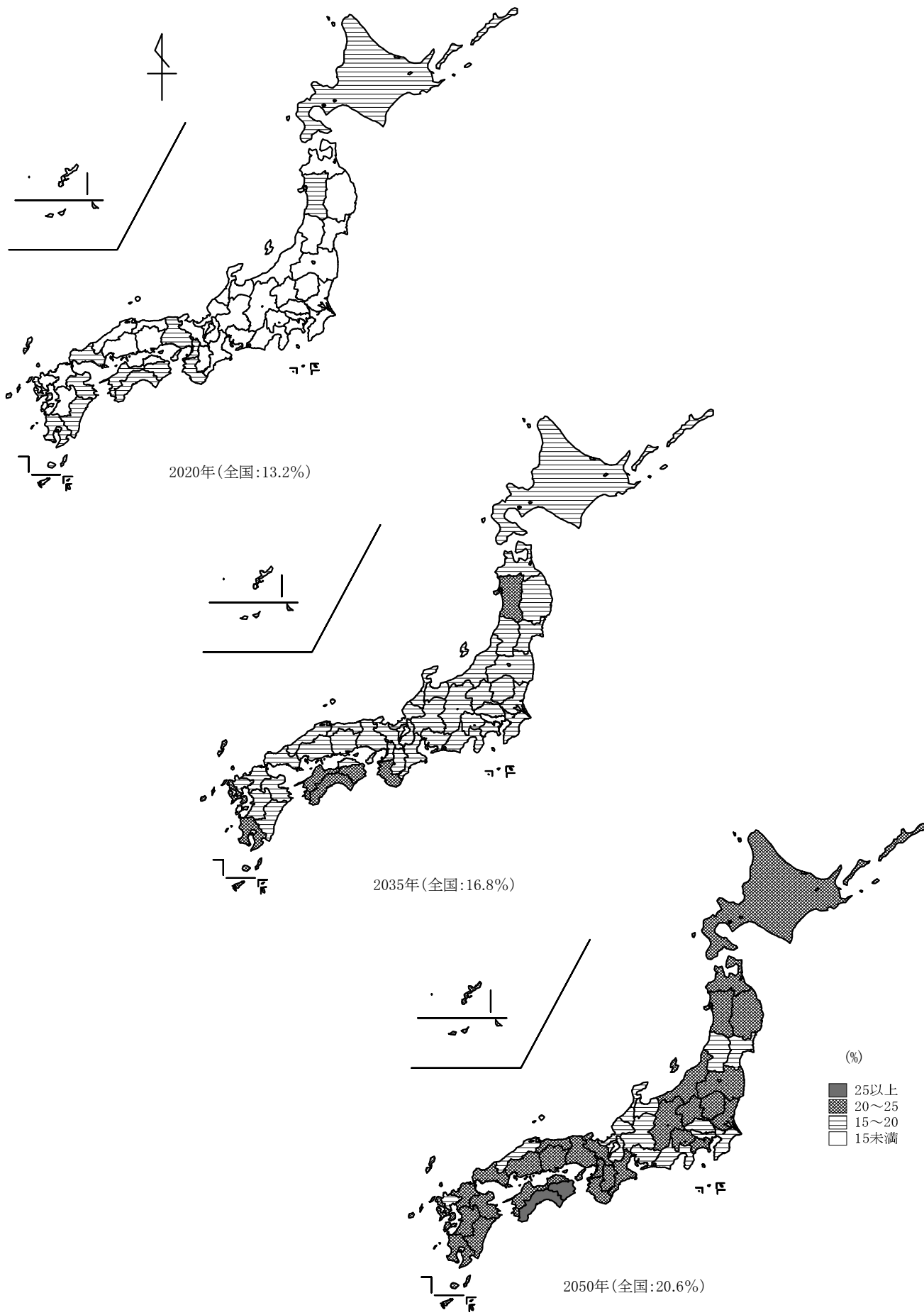

図Ⅱ-5 一般世帯総数に占める世帯主65歳以上の単独世帯割合の推移(上:2020年 中:2035年 下:2050年)

表Ⅱ-12-1 都道府県別 世帯主65歳以上世帯の家族類型別世帯割合の推移 [単独世帯, 夫婦のみの世帯]

都道府県	単独世帯 (%)							夫婦のみの世帯 (%)						
	2020年	2025年	2030年	2035年	2040年	2045年	2050年	2020年	2025年	2030年	2035年	2040年	2045年	2050年
全 国	35.2	37.4	39.6	41.7	43.2	44.2	45.1	32.2	31.0	29.5	28.2	27.2	26.8	26.5
北海道	38.3	39.8	41.6	43.3	44.7	45.5	46.2	36.1	34.3	32.6	31.2	30.1	29.7	29.4
青森県	32.9	35.2	37.2	39.1	40.5	41.5	42.0	27.4	26.8	26.0	25.0	24.1	23.7	23.6
岩手県	30.7	33.1	35.1	37.0	38.6	39.6	40.2	27.5	27.2	26.5	25.7	24.7	24.2	24.0
宮城県	30.2	33.8	36.1	38.2	39.9	41.0	41.8	29.8	29.0	28.0	26.8	25.7	25.2	25.0
秋田県	30.4	33.0	35.1	37.1	38.7	39.6	40.0	28.3	27.9	27.1	26.1	25.1	24.5	24.4
山形県	25.3	27.8	29.9	31.9	33.5	34.6	35.1	26.9	27.4	26.9	26.0	24.9	24.3	24.0
福島県	30.9	33.4	35.5	37.6	39.2	40.3	41.0	28.7	28.5	27.7	26.7	25.6	25.0	24.8
茨城県	29.8	33.1	36.0	38.3	39.9	41.0	41.7	32.7	32.0	30.6	29.2	28.1	27.7	27.5
栃木県	30.2	32.8	35.3	37.6	39.2	40.3	41.1	30.6	30.4	29.3	28.0	27.0	26.5	26.3
群馬県	31.2	33.9	36.3	38.4	40.0	41.1	41.9	32.6	31.7	30.4	29.1	28.0	27.6	27.3
埼玉県	31.7	34.6	37.3	39.5	40.9	41.9	42.8	33.9	32.1	30.3	28.9	28.1	27.8	27.4
千葉県	32.6	35.8	38.3	40.3	41.7	42.7	43.6	34.2	32.3	30.5	29.1	28.3	28.0	27.7
東京都	43.3	45.2	47.0	48.9	50.5	51.6	52.5	28.5	27.6	26.4	25.3	24.5	24.0	23.6
神奈川県	36.0	38.7	41.0	43.0	44.5	45.6	46.6	33.4	31.7	30.1	28.8	27.9	27.5	27.1
新潟県	27.8	30.5	32.8	34.9	36.6	37.6	38.1	28.4	28.4	27.6	26.5	25.5	25.0	24.8
富山県	27.8	30.5	32.9	34.9	36.1	36.7	37.3	29.5	29.4	28.5	27.2	26.2	26.1	26.1
石川県	31.1	33.6	36.1	38.1	39.4	40.1	40.8	33.1	32.0	30.5	29.1	28.0	27.8	27.6
福井県	27.5	30.0	32.1	33.9	35.3	36.2	36.8	29.4	29.1	28.3	27.2	26.2	25.7	25.6
山梨県	32.6	35.3	37.6	39.7	41.4	42.7	43.5	33.1	31.9	30.5	29.2	28.2	27.6	27.1
長野県	29.3	31.8	33.9	36.0	37.5	38.5	39.2	32.9	32.1	31.0	29.9	28.9	28.4	28.1
岐阜県	28.6	31.2	33.6	35.6	36.9	37.8	38.6	33.7	33.1	31.8	30.5	29.5	29.3	29.0
静岡県	29.3	31.6	33.7	35.5	37.0	38.1	38.8	31.4	31.1	30.0	28.9	28.0	27.6	27.3
愛知県	33.3	36.0	38.4	40.4	41.7	42.6	43.5	33.3	31.7	30.1	28.8	27.8	27.5	27.3
三重県	32.4	34.7	36.8	38.8	40.1	41.0	41.8	35.6	33.9	32.1	30.7	29.7	29.3	29.0
滋賀県	29.7	32.8	35.3	37.6	39.1	40.2	41.1	35.1	33.9	32.3	30.8	29.6	29.1	28.8
京都府	38.2	40.5	42.6	44.7	46.1	47.0	47.7	32.6	30.9	29.1	27.7	26.6	26.3	26.1
大阪府	41.7	43.5	45.5	47.2	48.3	49.1	50.2	31.0	29.4	27.7	26.4	25.6	25.4	25.0
兵庫県	37.5	39.6	41.8	43.8	45.2	46.3	47.3	33.4	31.7	30.0	28.6	27.5	27.0	26.7
奈良県	31.5	34.1	36.8	38.9	40.3	41.3	42.3	37.0	34.9	32.7	30.9	29.9	29.5	29.1
和歌山県	36.9	38.1	39.9	41.6	42.8	43.8	44.7	33.7	32.5	31.1	29.7	28.7	28.2	27.9
鳥取県	30.7	32.7	34.7	36.7	38.3	39.2	39.7	28.1	28.0	27.2	26.1	24.9	24.4	24.3
島根県	30.9	33.0	35.0	36.8	38.4	39.2	39.7	30.5	30.2	29.4	28.2	27.0	26.5	26.4
岡山県	33.5	35.7	37.9	39.9	41.3	42.2	42.9	33.0	31.3	29.8	28.3	27.2	26.8	26.6
広島県	35.2	36.8	38.7	40.5	41.8	42.7	43.4	35.1	33.6	31.9	30.5	29.4	29.0	28.7
山口県	36.4	38.0	40.0	41.9	43.0	43.7	44.3	34.6	33.2	31.6	30.1	29.1	28.8	28.7
徳島県	36.2	38.3	40.5	42.8	44.6	45.6	46.2	31.3	30.4	29.2	27.8	26.3	25.7	25.6
香川県	34.0	36.5	38.6	40.8	42.2	42.9	43.6	34.0	32.3	30.8	29.2	28.0	27.6	27.5
愛媛県	38.3	40.3	42.4	44.6	46.1	47.0	47.7	33.2	31.3	29.6	28.1	26.9	26.4	26.2
高知県	40.9	42.1	43.7	45.4	46.7	47.7	48.4	29.9	28.8	27.6	26.4	25.4	24.9	24.7
福岡県	37.7	39.8	41.9	43.9	45.4	46.3	46.9	31.4	30.1	28.8	27.4	26.4	26.0	25.8
佐賀県	28.8	30.9	32.8	34.7	36.3	37.3	37.8	28.6	28.7	27.9	26.7	25.6	25.1	24.9
長崎県	35.0	36.7	38.7	40.7	42.4	43.6	44.3	32.9	32.0	30.7	29.2	28.0	27.3	26.9
熊本県	32.6	34.5	36.4	38.3	39.9	41.0	41.6	31.9	31.2	30.1	28.8	27.7	27.0	26.8
大分県	35.5	37.0	38.9	40.8	42.3	43.2	43.8	34.5	33.2	31.7	30.2	29.0	28.4	28.3
宮崎県	37.0	38.4	40.3	42.3	44.0	45.0	45.6	35.0	33.6	32.1	30.5	29.2	28.6	28.3
鹿児島県	41.0	41.6	43.2	45.2	47.0	48.3	49.1	34.9	33.6	32.2	30.5	29.1	28.1	27.7
沖縄県	37.5	39.9	42.3	44.5	46.2	47.4	48.3	26.1	26.3	25.8	24.9	23.8	23.1	22.8

(再掲) 地域ブロック別 世帯主65歳以上世帯の家族類型別世帯割合の推移 [単独世帯, 夫婦のみの世帯]

地域 ブロック	単独世帯 (%)							夫婦のみの世帯 (%)						
	2020年	2025年	2030年	2035年	2040年	2045年	2050年	2020年	2025年	2030年	2035年	2040年	2045年	2050年
全 国	35.2	37.4	39.6	41.7	43.2	44.2	45.1	32.2	31.0	29.5	28.2	27.2	26.8	26.5
北海道	38.3	39.8	41.6	43.3	44.7	45.5	46.2	36.1	34.3	32.6	31.2	30.1	29.7	29.4
東 北	30.3	33.0	35.2	37.2	38.8	39.9	40.5	28.3	28.0	27.2	26.2	25.1	24.6	24.4
関 東	36.0	38.6	40.9	43.0	44.6	45.8	46.7	31.9	30.6	29.1	27.8	26.9	26.5	26.1
北関東	30.3	33.2	35.9	38.1	39.7	40.8	41.6	32.1	31.5	30.2	28.8	27.8	27.3	27.1
南関東	37.2	39.7	41.9	44.0	45.5	46.6	47.6	31.9	30.4	28.9	27.6	26.8	26.3	25.9
中 部	30.4	33.1	35.4	37.4	38.9	39.9	40.7	32.0	31.2	30.0	28.7	27.8	27.4	27.2
近 畿	38.0	40.0	42.1	44.1	45.4	46.3	47.3	32.9	31.2	29.6	28.1	27.2	26.8	26.4
中 国	34.3	36.1	38.1	40.0	41.3	42.2	42.9	33.5	32.2	30.7	29.3	28.3	27.8	27.6
四 国	37.4	39.4	41.4	43.5	45.0	45.9	46.5	32.3	30.8	29.4	28.0	26.8	26.3	26.1
九州・沖縄	36.5	38.2	40.2	42.2	43.9	44.9	45.6	32.0	31.0	29.7	28.3	27.1	26.5	26.2

注) 地域ブロックの区分は表Ⅱ-8参照

表Ⅱ-12-2 都道府県別 世帯主65歳以上世帯の家族類型別世帯割合の推移 [夫婦と子から成る世帯, ひとり親と子から成る世帯]

都道府県	夫婦と子から成る世帯 (%)							ひとり親と子から成る世帯 (%)						
	2020年	2025年	2030年	2035年	2040年	2045年	2050年	2020年	2025年	2030年	2035年	2040年	2045年	2050年
全 国	14.2	14.2	13.8	13.3	13.0	12.8	12.6	9.1	9.5	9.8	9.7	9.4	9.1	8.9
北海道	11.0	11.4	11.2	10.7	10.5	10.4	10.3	8.8	9.3	9.7	9.7	9.5	9.1	8.9
青森県	13.6	14.0	13.7	13.2	12.8	12.6	12.5	10.7	11.2	11.3	11.3	11.1	10.6	10.3
岩手県	14.0	14.5	14.4	13.9	13.5	13.2	13.1	9.7	10.3	10.5	10.5	10.3	10.0	9.7
宮城県	15.5	15.5	15.0	14.4	13.9	13.7	13.5	9.4	9.7	10.0	10.1	9.9	9.5	9.2
秋田県	13.6	14.4	14.3	13.7	13.2	13.0	13.0	9.1	9.6	9.9	9.9	9.8	9.5	9.1
山形県	14.8	15.9	16.0	15.4	14.8	14.6	14.4	7.9	8.5	8.9	9.1	9.0	8.7	8.4
福島県	14.4	15.0	14.9	14.3	13.8	13.6	13.4	8.8	9.1	9.3	9.4	9.2	8.9	8.6
茨城県	15.9	15.6	14.8	14.2	13.8	13.6	13.4	8.8	9.1	9.4	9.4	9.1	8.8	8.5
栃木県	16.1	16.0	15.4	14.6	14.2	14.0	13.7	8.9	9.4	9.7	9.7	9.4	9.1	8.8
群馬県	15.8	15.7	15.1	14.5	14.1	14.0	13.7	9.3	9.8	10.1	10.1	9.8	9.4	9.2
埼玉県	17.3	16.7	16.0	15.3	15.1	14.9	14.5	9.9	10.5	10.7	10.5	10.1	9.8	9.6
千葉県	16.0	15.5	14.9	14.3	14.1	13.9	13.6	9.6	10.0	10.2	10.1	9.7	9.4	9.1
東京都	13.5	13.0	12.6	12.2	11.8	11.4	11.0	9.8	9.8	9.7	9.3	8.9	8.6	8.5
神奈川県	15.6	15.0	14.4	13.9	13.6	13.3	12.9	9.6	9.8	9.8	9.6	9.3	9.0	8.8
新潟県	15.7	16.0	15.6	14.9	14.4	14.2	14.1	8.8	9.4	9.7	9.8	9.7	9.4	9.0
富山県	15.7	15.9	15.3	14.7	14.5	14.5	14.3	8.1	8.9	9.3	9.3	9.2	8.8	8.5
石川県	14.3	15.0	14.6	14.1	14.0	14.0	13.8	8.0	8.7	9.1	9.1	9.0	8.7	8.4
福井県	14.2	15.1	15.0	14.6	14.3	14.2	14.0	7.6	8.3	8.6	8.7	8.6	8.3	7.9
山梨県	14.9	14.9	14.4	13.8	13.4	13.1	12.7	8.4	8.9	9.2	9.3	9.1	8.8	8.6
長野県	15.4	15.6	15.2	14.6	14.2	14.1	13.8	8.0	8.7	9.1	9.1	8.9	8.6	8.4
岐阜県	14.9	15.3	14.9	14.4	14.2	14.0	13.8	7.6	8.3	8.7	8.8	8.6	8.3	8.0
静岡県	15.5	15.5	15.0	14.4	14.0	13.8	13.6	9.2	10.0	10.4	10.4	10.1	9.8	9.6
愛知県	15.4	15.3	14.8	14.3	14.1	14.0	13.6	8.3	8.9	9.2	9.1	8.9	8.6	8.4
三重県	14.0	14.8	14.6	14.2	14.1	13.9	13.6	7.4	8.1	8.4	8.4	8.3	8.0	7.7
滋賀県	15.8	15.9	15.3	14.7	14.5	14.3	14.0	7.2	7.8	8.2	8.3	8.1	7.9	7.6
京都府	13.7	13.7	13.2	12.7	12.5	12.4	12.1	8.6	9.2	9.5	9.4	9.2	8.9	8.6
大阪府	13.1	13.1	12.7	12.4	12.3	12.2	11.8	9.3	9.6	9.8	9.6	9.3	9.0	8.8
兵庫県	13.5	13.5	13.1	12.6	12.4	12.2	11.9	8.7	9.3	9.6	9.6	9.3	9.0	8.8
奈良県	14.8	14.7	14.1	13.6	13.4	13.2	12.9	8.2	9.1	9.6	9.8	9.6	9.4	9.1
和歌山県	12.5	13.0	12.8	12.4	12.3	12.1	11.8	8.7	9.3	9.7	9.7	9.5	9.2	8.9
鳥取県	14.3	15.1	15.0	14.4	13.9	13.8	13.7	9.3	9.7	10.0	10.1	9.9	9.6	9.2
島根県	12.8	13.6	13.6	13.1	12.7	12.6	12.6	8.3	8.9	9.2	9.4	9.3	8.9	8.5
岡山県	14.1	14.8	14.6	14.0	13.8	13.7	13.6	8.4	9.0	9.4	9.5	9.3	9.0	8.7
広島県	13.1	13.6	13.3	12.9	12.7	12.7	12.5	8.7	9.3	9.7	9.8	9.6	9.3	9.0
山口県	11.4	11.9	11.7	11.2	11.1	11.2	11.1	9.4	9.9	10.3	10.3	10.0	9.6	9.2
徳島県	13.2	13.9	13.5	12.8	12.4	12.4	12.3	8.1	8.5	8.8	8.8	8.8	8.5	8.1
香川県	13.6	14.2	14.0	13.4	13.2	13.2	13.1	8.2	8.8	9.1	9.1	8.9	8.7	8.4
愛媛県	11.8	12.3	12.1	11.6	11.3	11.2	11.1	9.1	9.5	9.7	9.7	9.5	9.1	8.8
高知県	11.5	11.9	11.7	11.2	11.0	10.8	10.7	9.9	10.3	10.5	10.6	10.4	10.0	9.6
福岡県	12.9	13.1	12.7	12.2	11.9	11.8	11.7	9.8	9.9	10.1	10.0	9.7	9.4	9.0
佐賀県	14.4	14.7	14.4	13.7	13.3	13.1	12.9	10.2	10.7	11.0	11.2	11.0	10.6	10.3
長崎県	12.2	12.5	12.3	11.8	11.3	11.0	10.9	9.9	10.2	10.4	10.6	10.5	10.3	9.9
熊本県	12.9	13.4	13.2	12.7	12.3	12.1	12.0	9.6	10.1	10.4	10.6	10.5	10.2	9.8
大分県	12.2	12.8	12.7	12.1	11.8	11.8	11.8	8.5	9.1	9.4	9.5	9.4	9.0	8.6
宮崎県	11.3	11.7	11.5	11.0	10.6	10.4	10.4	9.1	9.5	9.8	10.0	9.9	9.6	9.2
鹿児島県	10.3	10.9	10.9	10.5	10.1	9.8	9.7	9.0	9.2	9.4	9.5	9.5	9.3	9.0
沖縄県	14.9	13.9	12.7	11.8	11.3	10.9	10.5	12.1	11.6	11.3	11.1	10.9	10.7	10.4

(再掲) 地域ブロック別 世帯主65歳以上世帯の家族類型別世帯割合の推移 [夫婦と子から成る世帯, ひとり親と子から成る世帯]

地域 ブロック	夫婦と子から成る世帯 (%)							ひとり親と子から成る世帯 (%)						
	2020年	2025年	2030年	2035年	2040年	2045年	2050年	2020年	2025年	2030年	2035年	2040年	2045年	2050年
全 国	14.2	14.2	13.8	13.3	13.0	12.8	12.6	9.1	9.5	9.8	9.7	9.4	9.1	8.9
北海道	11.0	11.4	11.2	10.7	10.5	10.4	10.3	8.8	9.3	9.7	9.7	9.5	9.1	8.9
東 北	14.5	14.9	14.7	14.2	13.7	13.5	13.3	9.3	9.7	10.0	10.0	9.9	9.5	9.2
関 東	15.4	14.9	14.3	13.8	13.4	13.1	12.8	9.6	9.9	10.0	9.8	9.4	9.1	8.9
北関東	15.9	15.8	15.1	14.4	14.0	13.8	13.6	9.0	9.4	9.7	9.7	9.4	9.1	8.8
南関東	15.3	14.7	14.2	13.7	13.3	13.0	12.6	9.7	10.0	10.0	9.8	9.4	9.1	8.9
中 部	15.3	15.4	15.0	14.4	14.1	14.0	13.7	8.4	9.0	9.4	9.4	9.2	8.9	8.6
近 畿	13.6	13.6	13.3	12.8	12.7	12.5	12.2	8.7	9.2	9.5	9.4	9.2	8.9	8.6
中 国	13.1	13.7	13.5	13.0	12.8	12.7	12.6	8.8	9.4	9.7	9.8	9.6	9.2	8.9
四 国	12.5	13.0	12.7	12.2	11.9	11.9	11.8	8.8	9.3	9.6	9.6	9.4	9.0	8.7
九州・沖縄	12.6	12.8	12.5	12.0	11.6	11.4	11.3	9.7	10.0	10.1	10.2	10.0	9.7	9.4

注) 地域ブロックの区分は表Ⅱ-8参照

表Ⅱ-12-3 都道府県別 世帯主65歳以上世帯の家族類型別世帯割合の推移 [その他の一般世帯]

都道府県	その他の一般世帯 (%)						
	2020年	2025年	2030年	2035年	2040年	2045年	2050年
全 国	9.3	7.9	7.3	7.1	7.2	7.1	7.0
北海道	5.8	5.3	5.0	5.0	5.2	5.2	5.1
青森県	15.3	12.9	11.8	11.5	11.5	11.6	11.7
岩手県	18.1	14.8	13.4	12.9	12.9	12.9	13.0
宮城県	15.0	12.0	10.9	10.6	10.7	10.6	10.6
秋田県	18.6	15.2	13.6	13.1	13.2	13.4	13.5
山形県	25.1	20.4	18.3	17.7	17.7	17.8	18.0
福島県	17.2	14.0	12.5	12.0	12.1	12.1	12.1
茨城県	12.8	10.2	9.1	8.9	9.0	8.9	8.9
栃木県	14.1	11.4	10.3	10.1	10.2	10.1	10.1
群馬県	11.0	8.9	8.1	8.0	8.0	7.9	7.9
埼玉県	7.2	6.1	5.7	5.7	5.8	5.7	5.7
千葉県	7.6	6.4	6.1	6.1	6.2	6.0	6.0
東京都	4.8	4.4	4.3	4.3	4.3	4.3	4.3
神奈川県	5.5	4.8	4.6	4.6	4.6	4.6	4.6
新潟県	19.3	15.7	14.2	13.8	13.7	13.8	13.9
富山県	18.9	15.3	14.0	13.9	14.0	13.9	13.9
石川県	13.5	10.7	9.7	9.5	9.5	9.4	9.5
福井県	21.4	17.5	16.0	15.6	15.6	15.6	15.7
山梨県	11.0	9.0	8.2	8.0	7.9	7.9	8.0
長野県	14.4	11.7	10.8	10.5	10.5	10.4	10.5
岐阜県	15.2	12.1	11.0	10.8	10.8	10.6	10.7
静岡県	14.5	11.9	11.0	10.8	10.8	10.7	10.8
愛知県	9.8	8.0	7.5	7.4	7.4	7.3	7.3
三重県	10.6	8.6	8.0	7.9	7.9	7.8	7.8
滋賀県	12.2	9.7	8.8	8.7	8.7	8.6	8.5
京都府	6.9	5.8	5.5	5.5	5.6	5.5	5.5
大阪府	4.9	4.4	4.3	4.4	4.5	4.3	4.3
兵庫県	6.8	5.8	5.5	5.5	5.6	5.5	5.4
奈良県	8.5	7.1	6.7	6.7	6.8	6.6	6.6
和歌山県	8.3	7.0	6.6	6.6	6.7	6.6	6.6
鳥取県	17.6	14.5	13.1	12.8	12.9	13.0	13.0
島根県	17.5	14.3	12.9	12.5	12.6	12.7	12.8
岡山県	11.1	9.1	8.4	8.3	8.4	8.3	8.3
広島県	7.9	6.7	6.3	6.3	6.5	6.4	6.4
山口県	8.1	6.9	6.5	6.5	6.7	6.7	6.6
徳島県	11.2	8.9	8.0	7.8	7.9	7.9	7.9
香川県	10.3	8.2	7.5	7.5	7.6	7.5	7.4
愛媛県	7.6	6.6	6.1	6.0	6.2	6.2	6.2
高知県	7.8	6.9	6.5	6.4	6.6	6.6	6.6
福岡県	8.2	7.0	6.6	6.5	6.6	6.6	6.6
佐賀県	18.0	15.0	13.9	13.7	13.8	13.9	14.0
長崎県	10.0	8.6	7.9	7.7	7.8	7.9	7.9
熊本県	12.9	10.8	9.9	9.6	9.7	9.8	9.9
大分県	9.3	8.0	7.4	7.3	7.5	7.6	7.5
宮崎県	7.6	6.7	6.3	6.2	6.3	6.4	6.5
鹿児島県	4.9	4.6	4.4	4.3	4.4	4.5	4.5
沖縄県	9.4	8.4	7.9	7.8	7.8	7.8	7.9

(再掲) 地域ブロック別 世帯主65歳以上世帯の家族類型別世帯割合の推移 [その他の一般世帯]

地域 ブロック	その他の一般世帯 (%)						
	2020年	2025年	2030年	2035年	2040年	2045年	2050年
全 国	9.3	7.9	7.3	7.1	7.2	7.1	7.0
北海道	5.8	5.3	5.0	5.0	5.2	5.2	5.1
東 北	17.7	14.4	12.9	12.5	12.5	12.5	12.5
関 東	7.1	6.1	5.7	5.6	5.6	5.5	5.5
北関東	12.6	10.1	9.2	9.0	9.1	8.9	8.9
南関東	6.0	5.2	5.0	5.0	5.0	4.9	4.9
中 部	13.8	11.2	10.3	10.1	10.0	9.9	9.9
近 畿	6.8	5.9	5.6	5.6	5.6	5.5	5.5
中 国	10.3	8.6	8.0	7.9	8.1	8.0	8.0
四 国	9.0	7.5	6.9	6.8	7.0	7.0	6.9
九州・沖縄	9.2	8.0	7.4	7.3	7.4	7.4	7.5

注) 地域ブロックの区分は表Ⅱ-8参照

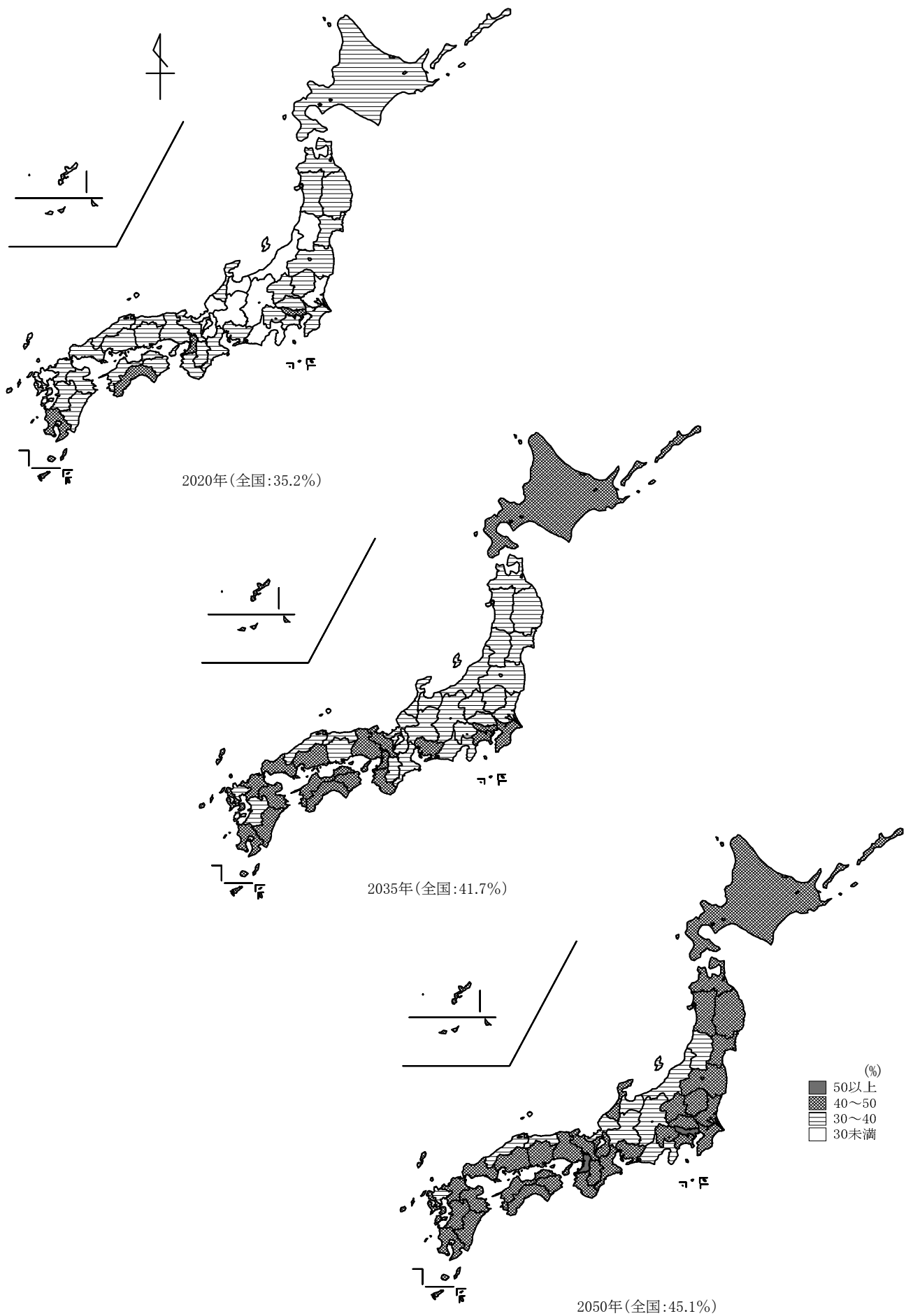

図Ⅱ-6 世帯主65歳以上の世帯における単独世帯割合の推移(上:2020年 中:2035年 下:2050年)

表Ⅱ-13 都道府県別 65歳以上人口における独居率（65歳以上人口に占める単独世帯主の割合）

都道府県	割合（％）						
	2020年	2025年	2030年	2035年	2040年	2045年	2050年
全 国	20.5	22.3	24.0	25.5	26.5	27.3	27.9
北海道	22.4	23.7	25.1	26.3	27.2	27.8	28.3
青森県	18.2	20.0	21.6	22.9	23.9	24.6	25.0
岩手県	16.3	18.3	20.0	21.3	22.4	23.1	23.6
宮城県	16.6	19.4	21.3	22.8	24.0	24.8	25.3
秋田県	16.2	18.3	20.0	21.5	22.6	23.2	23.5
山形県	12.8	14.5	16.0	17.1	18.0	18.6	19.0
福島県	16.5	18.7	20.5	21.9	23.0	23.8	24.3
茨城県	16.5	19.3	21.5	23.2	24.3	25.1	25.7
栃木県	16.8	19.0	21.0	22.5	23.5	24.3	24.9
群馬県	17.5	19.6	21.4	22.8	23.8	24.6	25.2
埼玉県	18.4	20.7	22.7	24.2	25.1	25.8	26.4
千葉県	19.1	21.6	23.5	25.0	25.9	26.6	27.3
東京都	27.8	29.3	30.6	32.1	33.4	34.3	34.8
神奈川県	21.7	23.6	25.3	26.8	27.8	28.5	29.1
新潟県	14.7	16.6	18.3	19.6	20.7	21.3	21.7
富山県	14.6	16.8	18.5	19.7	20.5	21.1	21.6
石川県	16.9	19.1	21.0	22.3	23.1	23.6	24.2
福井県	14.5	16.3	17.8	18.9	19.8	20.5	21.0
山梨県	18.5	20.8	22.7	24.2	25.5	26.3	27.0
長野県	16.0	17.9	19.5	21.0	22.0	22.7	23.1
岐阜県	15.6	17.8	19.6	20.9	21.8	22.5	23.1
静岡県	16.1	18.0	19.6	20.9	21.9	22.6	23.1
愛知県	19.1	21.4	23.3	24.8	25.8	26.5	27.1
三重県	18.3	20.1	21.8	23.1	24.0	24.7	25.3
滋賀県	16.5	18.9	20.9	22.4	23.3	24.0	24.7
京都府	23.0	24.9	26.5	27.9	29.0	29.6	30.2
大阪府	25.8	27.2	28.7	29.9	30.7	31.3	32.1
兵庫県	22.5	24.4	26.1	27.5	28.5	29.3	30.0
奈良県	18.0	20.3	22.2	23.6	24.3	24.9	25.7
和歌山県	21.7	22.9	24.2	25.4	26.3	27.0	27.7
鳥取県	16.5	18.1	19.5	20.7	21.6	22.3	22.7
島根県	16.5	18.1	19.5	20.8	21.7	22.4	22.8
岡山県	18.9	20.8	22.4	23.8	24.6	25.3	25.8
広島県	20.8	22.1	23.5	24.7	25.4	26.0	26.6
山口県	21.6	22.8	24.3	25.5	26.2	26.7	27.3
徳島県	20.5	22.6	24.4	26.0	27.2	27.9	28.4
香川県	19.3	21.4	23.1	24.5	25.4	26.0	26.5
愛媛県	22.8	24.4	26.1	27.6	28.7	29.4	30.0
高知県	24.5	25.7	27.0	28.2	29.1	29.9	30.6
福岡県	22.4	24.0	25.6	26.9	28.0	28.6	29.1
佐賀県	15.9	17.5	18.9	20.0	21.0	21.5	21.9
長崎県	20.2	21.7	23.2	24.6	25.7	26.4	26.8
熊本県	18.2	19.8	21.2	22.5	23.5	24.2	24.6
大分県	20.1	21.3	22.8	24.0	25.0	25.5	26.0
宮崎県	21.7	22.6	23.9	25.2	26.2	26.9	27.2
鹿児島県	25.5	25.5	26.4	27.6	28.7	29.4	29.9
沖縄県	22.7	24.3	25.9	27.3	28.7	29.6	30.0

(再掲) 地域ブロック別 65歳以上人口における独居率（65歳以上人口に占める単独世帯主の割合）

地域 ブロック	割合（％）						
	2020年	2025年	2030年	2035年	2040年	2045年	2050年
全 国	20.5	22.3	24.0	25.5	26.5	27.3	27.9
北海道	22.4	23.7	25.1	26.3	27.2	27.8	28.3
東 北	16.2	18.4	20.1	21.6	22.6	23.4	23.9
関 東	21.6	23.6	25.4	27.0	28.1	28.9	29.6
北関東	16.9	19.3	21.3	22.9	23.9	24.7	25.3
南関東	22.6	24.6	26.3	27.8	28.9	29.7	30.3
中 部	16.8	18.9	20.7	22.1	23.1	23.9	24.4
近 畿	22.8	24.5	26.1	27.5	28.4	29.0	29.8
中 国	19.7	21.2	22.7	23.9	24.7	25.3	25.8
四 国	21.8	23.5	25.2	26.6	27.6	28.4	28.9
九州・沖縄	21.4	22.7	24.1	25.5	26.6	27.3	27.7

注) 地域ブロックの区分は表Ⅱ-8参照



表Ⅱ-14 都道府県別 世帯主75歳以上の世帯総数の推移

都道府県	世帯数 (1,000世帯)							増加率 (%)						
	2020年	2025年	2030年	2035年	2040年	2045年	2050年	2020年 ↓ 2050年	2020年 ↓ 2025年	2025年 ↓ 2030年	2030年 ↓ 2035年	2035年 ↓ 2040年	2040年 ↓ 2045年	2045年 ↓ 2050年
	全 国	10 666	12 827	13 673	13 569	13 495	13 844	14 913	39.8	20.3	6.6	-0.8	-0.5	2.6
北海道	494	583	631	627	614	601	623	26.1	18.1	8.2	-0.7	-2.1	-2.1	3.6
青森県	111	131	143	144	140	135	135	21.1	18.0	9.1	0.4	-2.6	-3.3	-0.5
岩手県	106	122	134	135	132	127	127	20.1	15.8	9.1	1.0	-2.4	-3.8	0.2
宮城県	167	207	236	243	243	243	258	54.7	23.8	14.0	3.2	-0.3	0.3	6.2
秋田県	95	111	120	121	115	106	103	7.7	16.3	8.7	0.3	-4.6	-7.6	-3.5
山形県	88	102	112	113	109	103	102	15.7	16.2	9.9	0.9	-3.9	-5.6	-1.0
福島県	145	174	198	205	202	195	198	36.4	20.3	13.7	3.4	-1.5	-3.3	1.2
茨城県	225	290	326	328	320	323	347	54.1	28.7	12.5	0.6	-2.3	1.0	7.2
栃木県	144	187	212	216	211	210	224	55.5	29.6	13.6	1.9	-2.3	-0.3	6.4
群馬県	161	199	218	216	212	214	230	42.7	23.2	9.5	-0.5	-2.1	1.2	7.3
埼玉県	577	729	784	772	770	814	905	56.7	26.2	7.7	-1.6	-0.3	5.7	11.2
千葉県	510	643	687	674	673	711	788	54.5	25.9	6.9	-1.8	-0.2	5.7	10.9
東京都	1 099	1 246	1 262	1 253	1 327	1 474	1 658	50.8	13.3	1.3	-0.7	5.9	11.0	12.5
神奈川県	746	897	944	941	976	1 062	1 175	57.5	20.2	5.2	-0.3	3.6	8.8	10.7
新潟県	186	220	239	238	229	222	227	22.2	18.4	8.6	-0.5	-3.9	-2.9	2.4
富山県	89	112	117	113	108	107	116	30.0	25.4	4.8	-3.5	-4.6	-0.8	8.3
石川県	90	116	125	123	119	119	129	44.6	29.8	7.3	-1.4	-3.1	0.1	8.5
福井県	61	73	79	79	78	77	81	32.2	19.7	7.6	-0.0	-1.5	-1.3	5.6
山梨県	72	87	95	97	98	100	104	43.7	20.5	9.6	1.7	0.9	2.1	3.8
長野県	187	218	233	232	230	232	246	31.7	16.8	6.6	-0.1	-1.1	1.2	5.9
岐阜県	166	206	221	218	214	215	229	38.2	24.5	7.2	-1.5	-1.9	0.6	6.6
静岡県	301	370	399	396	390	396	422	40.2	23.0	7.7	-0.6	-1.5	1.6	6.4
愛知県	559	696	738	733	748	800	895	60.0	24.4	6.0	-0.7	2.1	6.9	11.8
三重県	154	182	193	190	188	191	204	32.8	18.8	5.5	-1.4	-0.8	1.4	6.8
滋賀県	100	130	145	148	150	155	170	70.3	29.8	11.9	2.1	1.0	3.5	9.7
京都府	239	291	301	291	286	295	321	34.8	22.0	3.4	-3.4	-1.4	2.9	9.0
大阪府	799	946	958	910	906	964	1 074	34.4	18.3	1.3	-4.9	-0.5	6.4	11.4
兵庫県	501	609	643	634	632	652	705	40.9	21.6	5.6	-1.3	-0.4	3.2	8.1
奈良県	125	156	167	164	159	159	167	34.0	25.3	7.3	-2.2	-3.0	-0.1	5.2
和歌山県	96	111	115	112	109	107	111	15.0	15.1	3.6	-2.5	-2.9	-1.8	3.8
鳥取県	46	55	60	61	58	55	56	21.1	18.5	9.7	0.6	-4.4	-5.4	2.3
島根県	62	72	76	75	71	67	68	10.3	16.3	6.0	-1.5	-5.9	-5.8	2.5
岡山県	169	202	212	209	200	198	214	26.7	19.9	5.1	-1.7	-4.1	-1.2	7.9
広島県	253	304	319	310	298	298	321	27.0	20.4	4.8	-2.7	-3.9	-0.0	7.7
山口県	146	170	177	169	157	149	154	5.7	16.7	3.8	-4.2	-7.3	-5.2	3.8
徳島県	69	84	92	91	87	82	84	21.4	22.2	8.9	-0.5	-4.9	-5.1	1.6
香川県	86	106	112	110	105	102	109	25.8	22.5	6.0	-1.9	-5.0	-2.7	6.8
愛媛県	136	160	170	168	162	157	162	19.2	17.6	6.2	-1.0	-3.4	-3.6	3.6
高知県	78	90	93	90	86	81	83	6.5	15.6	3.9	-3.0	-5.3	-5.8	2.4
福岡県	418	508	556	560	548	547	583	39.4	21.5	9.5	0.6	-2.1	-0.1	6.5
佐賀県	66	79	89	90	88	84	85	28.3	19.0	12.3	2.2	-2.8	-4.1	0.9
長崎県	123	145	159	162	156	147	144	16.8	17.2	10.0	1.5	-3.4	-5.6	-2.1
熊本県	152	180	199	204	199	190	190	25.2	18.1	10.7	2.4	-2.2	-4.4	0.1
大分県	107	126	136	135	128	122	124	15.9	17.8	8.0	-0.6	-5.2	-5.3	1.9
宮崎県	103	117	127	129	125	117	117	13.7	13.9	8.9	1.3	-3.6	-6.1	-0.1
鹿児島県	167	179	194	199	194	183	179	6.9	7.0	8.4	2.4	-2.7	-5.6	-2.1
沖縄県	93	107	127	140	149	156	168	80.6	15.6	18.6	9.9	6.5	4.8	7.4

注1) 四捨五入のため合計は必ずしも一致しない

表Ⅱ-14 (再掲) 地域ブロック別 世帯主75歳以上の世帯総数の推移

地域 ブロック	世帯数 (1,000世帯)							増加率 (%)						
	2020年	2025年	2030年	2035年	2040年	2045年	2050年	2020年 ↓ 2050年	2020年 ↓ 2025年	2025年 ↓ 2030年	2030年 ↓ 2035年	2035年 ↓ 2040年	2040年 ↓ 2045年	2045年 ↓ 2050年
	全 国	10 666	12 827	13 673	13 569	13 495	13 844	14 913	39.8	20.3	6.6	-0.8	-0.5	2.6
北海道	494	583	631	627	614	601	623	26.1	18.1	8.2	-0.7	-2.1	-2.1	3.6
東 北	712	848	944	961	940	910	922	29.5	19.0	11.3	1.9	-2.2	-3.2	1.4
関 東	3 463	4 189	4 433	4 401	4 488	4 808	5 326	53.8	21.0	5.8	-0.7	2.0	7.1	10.8
北関東	530	675	755	760	743	748	800	51.0	27.3	11.9	0.6	-2.3	0.7	7.0
南関東	2 933	3 514	3 677	3 641	3 745	4 060	4 526	54.3	19.8	4.6	-1.0	2.9	8.4	11.5
中 部	1 710	2 099	2 245	2 229	2 213	2 268	2 448	43.2	22.7	7.0	-0.7	-0.7	2.5	7.9
近 畿	2 013	2 424	2 521	2 449	2 430	2 523	2 753	36.8	20.5	4.0	-2.9	-0.8	3.8	9.1
中 国	675	804	844	824	784	766	813	20.4	19.0	5.1	-2.4	-4.9	-2.3	6.1
四 国	369	440	467	460	439	421	437	18.5	19.2	6.2	-1.5	-4.5	-4.1	3.8
九州・沖縄	1 230	1 441	1 588	1 619	1 587	1 547	1 590	29.3	17.1	10.2	1.9	-2.0	-2.5	2.8

注：地域ブロックの区分は次の通り。

- 北海道 : 北海道
- 東 北 : 青森・岩手・宮城・秋田・山形・福島
- 関 東 : 茨城・栃木・群馬・埼玉・千葉・東京・神奈川
- 北関東 : 茨城・栃木・群馬
- 南関東 : 埼玉・千葉・東京・神奈川
- 中 部 : 新潟・富山・石川・福井・山梨・長野・岐阜・静岡・愛知
- 近 畿 : 三重・滋賀・京都・大阪・兵庫・奈良・和歌山
- 中 国 : 鳥取・島根・岡山・広島・山口
- 四 国 : 徳島・香川・愛媛・高知
- 九州・沖縄 : 福岡・佐賀・長崎・熊本・大分・宮崎・鹿児島・沖縄

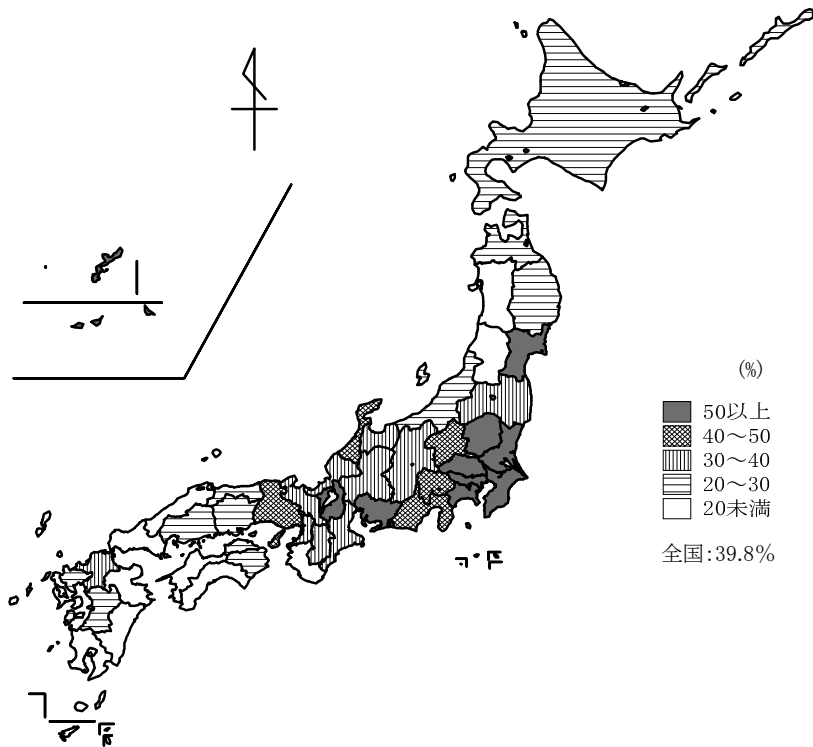

図Ⅱ-7 世帯主75歳以上の世帯総数の増加率(2020~2050年)

表Ⅱ-15 都道府県別 一般世帯総数に占める世帯主75歳以上の世帯総数の割合の推移

都道府県	割合 (%)						
	2020年	2025年	2030年	2035年	2040年	2045年	2050年
全 国	19.1	22.4	23.7	23.7	24.1	25.4	28.3
北海道	20.0	23.6	25.9	26.5	27.1	28.1	30.9
青森県	21.8	26.0	29.1	30.7	31.9	33.4	36.3
岩手県	21.5	24.8	27.5	28.9	29.8	30.7	33.3
宮城県	17.0	20.3	22.8	23.7	24.2	25.3	28.1
秋田県	24.9	29.1	32.6	34.5	35.3	35.6	37.8
山形県	22.2	25.5	28.5	29.8	30.2	30.4	32.3
福島県	19.6	23.1	26.4	28.1	29.0	29.8	32.3
茨城県	19.0	23.5	26.0	26.5	26.6	27.9	31.2
栃木県	18.1	22.6	25.4	26.2	26.4	27.4	30.5
群馬県	20.1	24.0	26.0	26.3	26.5	27.9	31.2
埼玉県	18.3	22.0	23.2	22.8	23.0	24.7	28.0
千葉県	18.4	22.1	23.1	22.6	22.8	24.5	27.7
東京都	15.2	16.6	16.4	15.9	16.7	18.5	20.9
神奈川県	17.7	20.6	21.2	21.1	22.0	24.4	27.5
新潟県	21.6	25.3	27.8	28.5	28.7	29.5	32.2
富山県	22.1	27.0	28.3	27.9	27.6	28.7	32.6
石川県	19.1	24.1	25.7	25.7	25.7	26.7	30.1
福井県	21.1	24.7	26.5	26.9	27.4	28.1	31.2
山梨県	21.3	25.0	27.5	28.6	29.8	31.8	34.7
長野県	22.5	25.7	27.3	27.6	28.2	29.7	32.9
岐阜県	21.3	25.8	27.5	27.7	28.2	29.7	33.2
静岡県	20.3	24.3	26.0	26.2	26.6	28.1	31.3
愛知県	17.3	20.6	21.4	21.2	21.8	23.8	27.2
三重県	20.7	24.0	25.3	25.4	26.1	27.5	30.8
滋賀県	17.5	21.6	23.5	24.0	24.6	26.0	29.4
京都府	20.1	23.9	24.6	24.2	24.6	26.3	29.8
大阪府	19.4	22.4	22.7	21.9	22.4	24.7	28.5
兵庫県	20.9	24.8	26.0	26.1	26.7	28.6	32.2
奈良県	22.9	28.2	30.5	30.8	31.4	33.3	37.2
和歌山県	24.5	28.2	29.7	30.1	30.7	32.0	35.4
鳥取県	21.2	24.9	27.6	28.5	28.4	28.2	30.5
島根県	23.0	26.5	28.3	28.6	27.9	27.5	29.6
岡山県	21.1	24.6	25.8	25.7	25.4	26.0	29.2
広島県	20.4	24.2	25.3	25.1	24.8	25.8	28.9
山口県	24.5	28.7	30.4	30.3	29.6	29.9	33.0
徳島県	22.4	27.2	30.2	31.1	31.3	31.7	34.6
香川県	21.3	25.6	27.1	27.1	26.6	27.0	30.2
愛媛県	22.7	26.7	28.8	29.3	29.6	30.2	33.2
高知県	24.7	29.1	31.2	31.8	31.9	32.2	35.4
福岡県	18.0	21.2	22.9	23.1	22.9	23.5	25.8
佐賀県	21.3	24.7	27.7	28.8	28.8	28.9	30.6
長崎県	22.2	26.5	29.8	31.5	32.2	32.5	34.3
熊本県	21.2	24.5	27.1	28.3	28.5	28.4	29.9
大分県	21.9	25.7	28.0	28.6	28.2	28.0	30.1
宮崎県	21.9	25.0	27.7	28.8	28.8	28.4	30.0
鹿児島県	23.1	25.1	27.9	29.4	29.8	29.7	30.8
沖縄県	15.2	16.7	19.1	20.6	21.7	22.9	25.1

(再掲) 地域ブロック別 一般世帯総数に占める世帯主75歳以上の世帯総数の割合の推移

地域 ブロック	割合 (%)						
	2020年	2025年	2030年	2035年	2040年	2045年	2050年
全 国	19.1	22.4	23.7	23.7	24.1	25.4	28.3
北海道	20.0	23.6	25.9	26.5	27.1	28.1	30.9
東 北	20.3	23.9	26.8	28.1	28.8	29.6	32.1
関 東	17.2	20.0	20.7	20.4	20.9	22.7	25.5
北関東	19.1	23.4	25.9	26.4	26.5	27.8	31.0
南関東	16.9	19.4	19.9	19.5	20.0	21.9	24.8
中 部	19.7	23.4	24.8	24.9	25.3	26.9	30.1
近 畿	20.2	23.8	24.7	24.4	24.9	26.8	30.5
中 国	21.6	25.4	26.8	26.7	26.3	26.9	29.8
四 国	22.7	27.0	29.1	29.5	29.5	30.0	33.0
九州・沖縄	19.8	22.9	25.1	25.9	26.0	26.3	28.2

注) 地域ブロックの区分は表Ⅱ-14参照

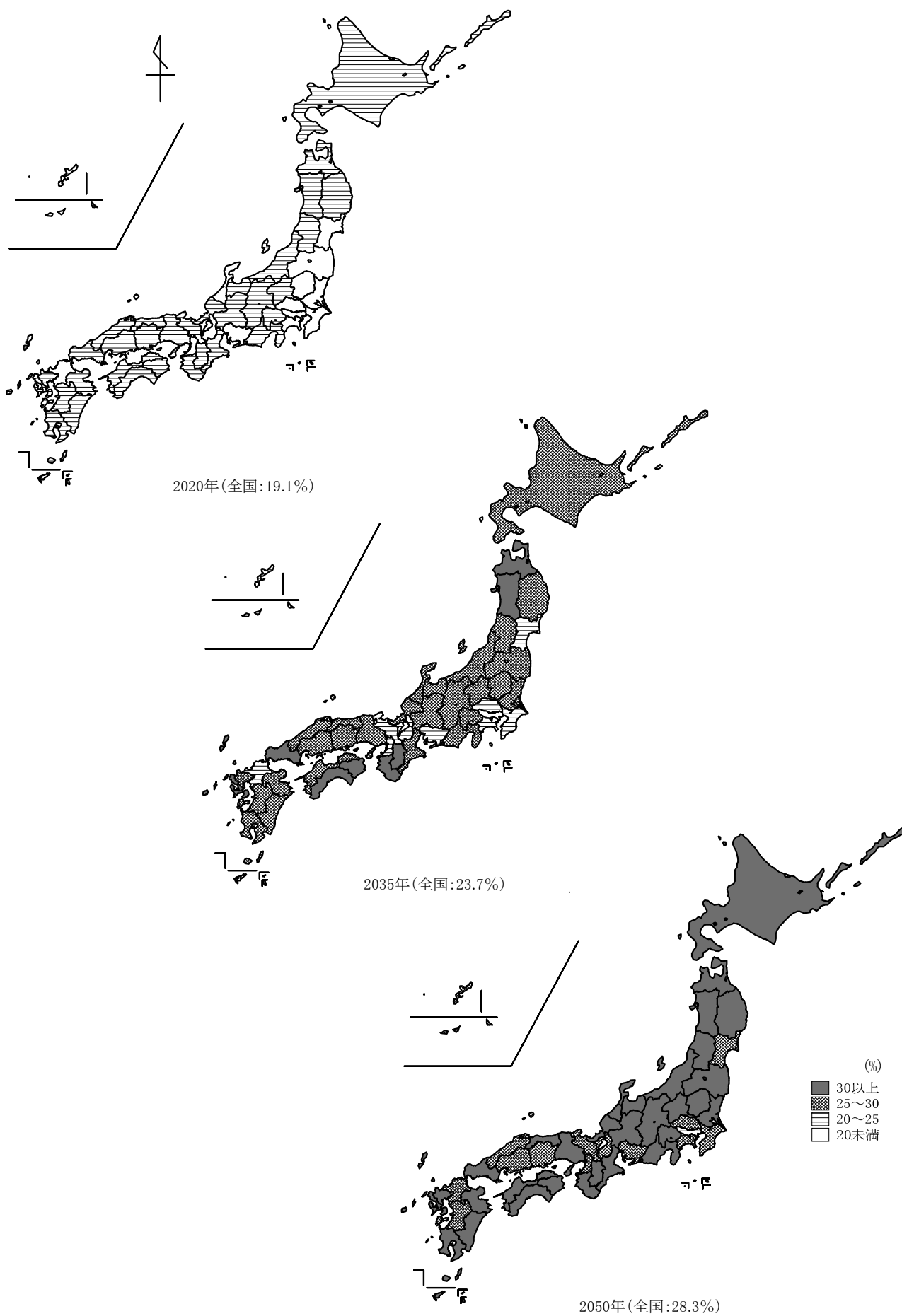

図Ⅱ-8 一般世帯総数に占める世帯主75歳以上の世帯総数の割合の推移(上:2020年 中:2035年 下:2050年)

表Ⅱ-16-1 都道府県別 家族類型別世帯主75歳以上の世帯数の推移 [単独世帯]

都道府県	世帯数 (1,000世帯)							増加率 (%)						
	2020年	2025年	2030年	2035年	2040年	2045年	2050年	2020年 ↓ 2050年	2020年 ↓ 2025年	2025年 ↓ 2030年	2030年 ↓ 2035年	2035年 ↓ 2040年	2040年 ↓ 2045年	2045年 ↓ 2050年
	全 国	4 172	5 186	5 770	5 950	6 108	6 428	7 040	68.7	24.3	11.3	3.1	2.7	5.2
北海道	211	252	279	285	287	288	302	42.9	19.2	10.9	2.0	0.8	0.4	4.8
青森県	40	49	56	58	58	58	59	45.2	22.2	13.4	3.8	0.6	-0.5	0.9
岩手県	36	43	49	51	51	51	52	44.2	19.7	12.7	4.1	1.2	-0.4	1.9
宮城県	56	75	89	96	99	103	112	98.9	32.8	19.3	7.5	3.7	3.9	8.4
秋田県	33	40	45	47	46	44	43	30.9	21.3	12.6	4.0	-0.8	-4.7	-2.5
山形県	25	30	35	37	37	36	37	47.0	21.2	15.0	5.7	0.8	-1.8	0.8
福島県	51	63	75	80	82	82	85	66.4	24.1	17.8	7.4	2.6	0.2	3.1
茨城県	76	105	126	134	137	142	154	102.8	38.0	20.4	6.5	1.9	3.8	8.4
栃木県	50	67	80	86	88	90	97	96.8	35.0	20.1	7.1	1.8	3.0	8.1
群馬県	56	73	84	88	89	93	101	80.1	29.2	15.8	4.1	1.7	4.1	9.1
埼玉県	199	270	313	324	333	359	405	103.9	36.0	15.6	3.7	2.7	7.7	13.0
千葉県	183	248	283	291	299	322	362	98.5	35.8	14.1	2.9	2.6	7.8	12.6
東京都	507	596	626	639	692	785	900	77.5	17.4	5.0	2.2	8.2	13.5	14.6
神奈川県	293	372	414	430	455	504	569	94.0	27.0	11.3	3.8	5.8	10.7	12.9
新潟県	57	71	81	85	85	85	89	54.1	24.0	14.4	4.1	0.3	0.2	4.0
富山県	29	37	42	43	42	42	46	60.4	30.8	11.5	1.7	-1.1	0.8	8.5
石川県	32	43	49	50	51	52	56	76.0	33.8	13.6	3.6	0.6	1.9	9.0
福井県	19	24	27	29	29	30	32	65.0	25.6	13.0	4.3	2.3	2.0	6.8
山梨県	27	33	38	41	42	45	47	77.5	25.9	14.5	5.8	4.8	5.1	5.7
長野県	61	75	83	87	89	93	100	63.2	21.8	11.9	4.4	2.5	4.0	7.6
岐阜県	55	71	81	84	86	88	95	73.2	30.1	13.9	3.6	1.8	3.0	7.6
静岡県	96	124	141	145	148	155	169	76.1	29.3	13.5	3.4	2.0	4.7	8.6
愛知県	207	272	306	319	334	363	411	98.5	31.4	12.7	4.0	4.8	8.6	13.3
三重県	58	70	78	80	82	85	92	59.2	22.1	10.7	3.1	2.3	3.5	7.9
滋賀県	35	48	56	61	64	68	75	115.6	36.1	18.5	7.9	5.2	6.1	11.0
京都府	101	126	136	137	139	146	160	59.2	25.2	8.3	0.7	1.5	4.5	10.0
大阪府	360	440	466	459	465	500	565	56.9	22.1	5.9	-1.5	1.2	7.7	13.0
兵庫県	213	265	293	302	310	326	356	67.1	24.4	10.4	2.9	2.7	5.2	9.4
奈良県	45	59	68	70	70	72	77	69.0	31.2	14.3	3.2	0.5	2.1	6.5
和歌山県	41	47	50	50	51	51	53	30.8	15.3	6.6	0.4	0.2	0.8	4.9
鳥取県	16	20	22	23	23	23	23	43.9	20.0	12.9	4.6	0.1	-2.0	3.5
島根県	22	26	28	29	28	27	28	28.7	17.3	9.0	1.8	-1.9	-2.8	3.7
岡山県	64	79	86	89	88	89	97	50.7	22.7	9.5	2.4	-0.6	1.2	8.8
広島県	102	122	132	133	132	135	147	44.5	19.9	8.4	1.0	-1.1	2.1	9.0
山口県	60	71	76	75	72	70	73	20.4	17.0	7.0	-0.8	-4.5	-2.8	4.4
徳島県	29	35	40	41	41	40	41	43.5	22.8	12.4	4.0	-0.6	-2.2	2.8
香川県	34	42	47	48	48	47	51	49.5	24.9	10.4	2.7	-1.0	-0.6	7.2
愛媛県	59	70	77	79	79	79	82	39.0	18.9	9.7	2.7	0.2	-0.8	4.4
高知県	35	40	43	43	42	40	42	19.2	15.0	6.1	-0.4	-2.5	-3.1	3.9
福岡県	173	216	245	255	258	264	285	64.1	24.9	13.1	4.0	1.3	2.4	7.8
佐賀県	21	26	30	32	32	32	33	54.4	21.7	15.8	5.8	1.4	-0.5	2.6
長崎県	48	57	65	68	68	67	67	37.7	18.7	12.9	4.7	0.4	-2.1	-0.3
熊本県	55	67	76	80	81	81	82	48.4	20.1	13.6	5.7	1.8	-0.8	1.9
大分県	43	51	56	58	57	56	57	32.4	17.2	10.8	2.8	-1.5	-2.4	3.2
宮崎県	43	49	54	56	56	55	55	29.3	13.0	10.8	4.5	0.3	-2.9	1.5
鹿児島県	78	81	88	92	93	91	91	17.1	3.7	8.6	4.9	1.1	-1.9	-0.0
沖縄県	35	44	55	63	69	75	83	134.6	24.9	25.3	13.6	10.2	8.7	10.2

注) 四捨五入のため合計は必ずしも一致しない

(再掲) 地域ブロック別 家族類型別世帯主75歳以上の世帯数の推移 [単独世帯]

地域 ブロック	世帯数 (1,000世帯)							増加率 (%)						
	2020年	2025年	2030年	2035年	2040年	2045年	2050年	2020年 ↓ 2050年	2020年 ↓ 2025年	2025年 ↓ 2030年	2030年 ↓ 2035年	2035年 ↓ 2040年	2040年 ↓ 2045年	2045年 ↓ 2050年
	全 国	4 172	5 186	5 770	5 950	6 108	6 428	7 040	68.7	24.3	11.3	3.1	2.7	5.2
北海道	211	252	279	285	287	288	302	42.9	19.2	10.9	2.0	0.8	0.4	4.8
東 北	242	301	348	368	375	376	387	60.3	24.4	15.7	5.8	1.8	0.2	3.2
関 東	1 364	1 730	1 926	1 992	2 092	2 295	2 590	89.9	26.9	11.3	3.4	5.0	9.7	12.9
北関東	182	244	290	308	313	325	353	94.1	34.5	19.0	6.0	1.8	3.6	8.5
南関東	1 182	1 486	1 635	1 684	1 778	1 970	2 237	89.3	25.8	10.0	3.0	5.6	10.8	13.6
中 部	583	751	849	882	907	953	1 044	79.2	28.8	13.1	3.9	2.8	5.1	9.6
近 畿	853	1 056	1 148	1 160	1 181	1 248	1 379	61.7	23.8	8.7	1.0	1.8	5.7	10.5
中 国	265	317	345	349	343	344	368	39.1	19.7	8.7	1.2	-1.7	0.1	7.2
四 国	157	188	206	211	209	206	216	37.6	20.0	9.6	2.3	-0.8	-1.5	4.6
九州・沖縄	498	590	668	703	715	720	753	51.3	18.6	13.2	5.2	1.7	0.7	4.6

注) 地域ブロックの区分は表Ⅱ-14参照

表Ⅱ-16-2 都道府県別 家族類型別世帯主75歳以上の世帯数の推移 [夫婦のみの世帯]

都道府県	世帯数 (1,000世帯)							増加率 (%)						
	2020年	2025年	2030年	2035年	2040年	2045年	2050年	2020年 ↓ 2020年	2020年 ↓ 2025年	2025年 ↓ 2030年	2030年 ↓ 2035年	2035年 ↓ 2040年	2040年 ↓ 2045年	2045年 ↓ 2050年
	2020年	2025年	2030年	2035年	2040年	2045年	2050年	2020年 ↓ 2050年	2020年 ↓ 2025年	2025年 ↓ 2030年	2030年 ↓ 2035年	2035年 ↓ 2040年	2040年 ↓ 2045年	2045年 ↓ 2050年
全 国	3 261	3 826	3 920	3 748	3 613	3 617	3 854	18.2	17.3	2.5	-4.4	-3.6	0.1	6.5
北海道	165	188	197	189	179	171	176	6.5	13.8	4.4	-3.7	-5.3	-4.7	3.1
青森県	28	34	36	36	34	32	31	10.2	19.4	7.8	-2.0	-5.6	-6.0	-1.5
岩手県	28	33	36	36	34	32	31	11.9	18.6	8.6	-0.2	-5.1	-7.0	-1.4
宮城県	48	59	66	66	63	61	64	34.2	22.8	11.6	0.1	-3.7	-3.0	4.7
秋田県	25	30	32	32	29	26	25	-2.0	18.7	8.2	-2.0	-8.3	-10.9	-4.7
山形県	22	28	30	30	28	25	24	9.4	23.4	10.5	-1.4	-7.4	-9.3	-3.0
福島県	40	49	55	56	53	49	49	23.2	23.1	12.7	0.9	-5.1	-6.9	-0.4
茨城県	71	91	98	94	89	88	94	31.7	28.0	8.1	-3.9	-5.9	-1.2	6.6
栃木県	42	55	61	59	56	54	57	37.2	31.8	10.4	-1.9	-5.7	-3.2	5.3
群馬県	50	61	64	61	58	57	61	22.7	22.0	5.7	-4.1	-5.6	-1.2	6.3
埼玉県	190	225	228	215	210	219	241	27.0	18.9	1.4	-5.9	-2.5	4.2	10.2
千葉県	170	202	203	191	186	194	213	25.4	18.8	0.6	-6.1	-2.6	4.3	10.0
東京都	300	330	321	310	323	351	386	28.7	10.1	-2.7	-3.5	4.4	8.5	9.9
神奈川県	239	273	272	262	267	287	312	30.6	14.4	-0.3	-3.9	2.0	7.4	8.8
新潟県	50	61	66	64	59	56	56	12.0	21.9	7.3	-3.0	-7.3	-5.7	1.0
富山県	25	33	33	31	29	28	30	19.4	28.6	2.3	-7.0	-7.5	-2.5	8.3
石川県	28	36	37	35	33	32	35	24.6	29.1	3.0	-5.4	-6.9	-1.8	8.3
福井県	17	21	22	22	21	20	21	20.0	22.8	6.0	-3.2	-4.8	-4.3	4.6
山梨県	23	27	28	28	27	27	27	21.7	18.0	6.2	-1.6	-2.4	-0.9	2.1
長野県	59	68	71	69	66	65	68	16.4	16.4	3.9	-2.9	-3.9	-1.3	4.5
岐阜県	53	66	68	64	61	60	64	21.6	25.1	3.3	-5.4	-4.9	-1.3	6.0
静岡県	90	111	116	112	108	107	113	25.0	23.5	4.6	-3.4	-4.0	-0.6	5.0
愛知県	180	216	217	207	206	217	241	33.5	19.7	0.5	-4.6	-0.6	5.5	10.9
三重県	52	60	60	57	55	54	58	10.3	14.7	0.5	-5.4	-3.7	-0.8	5.9
滋賀県	34	43	46	45	44	44	48	42.3	27.2	7.8	-2.4	-2.9	0.9	8.6
京都府	75	87	85	78	74	75	82	9.0	16.1	-2.4	-8.0	-5.0	1.1	8.7
大阪府	240	268	255	231	225	236	261	8.6	11.5	-4.8	-9.4	-2.7	5.2	10.4
兵庫県	158	184	185	174	167	168	180	14.3	16.7	0.2	-5.9	-4.1	1.0	7.2
奈良県	45	53	53	49	45	44	46	4.1	18.1	0.3	-7.8	-6.6	-2.2	4.5
和歌山県	30	34	34	32	30	29	30	-1.4	13.6	0.2	-5.8	-6.4	-4.8	3.1
鳥取県	12	15	16	16	15	13	14	10.0	22.4	8.7	-2.3	-8.4	-8.9	1.4
島根県	18	21	22	21	19	18	18	1.1	19.6	5.5	-4.0	-9.7	-9.0	1.6
岡山県	53	62	62	59	54	52	56	4.8	15.8	0.7	-5.6	-7.6	-3.9	7.2
広島県	83	98	98	92	85	83	89	7.9	18.3	0.5	-6.6	-7.2	-2.2	7.1
山口県	46	53	53	49	44	41	42	-8.6	15.2	0.2	-7.8	-10.7	-7.7	4.2
徳島県	20	25	27	26	23	21	21	3.6	23.6	6.8	-4.7	-9.9	-8.9	0.3
香川県	28	33	34	32	29	27	29	5.4	19.9	2.1	-6.1	-9.3	-5.2	6.7
愛媛県	42	48	49	46	42	39	41	-2.9	13.9	1.8	-5.1	-7.9	-7.2	3.3
高知県	22	25	25	23	21	19	20	-9.3	14.2	1.0	-6.2	-8.8	-9.3	1.4
福岡県	122	145	153	149	140	136	144	18.7	19.1	6.1	-3.1	-5.8	-3.0	6.1
佐賀県	17	21	24	23	22	20	20	18.5	24.1	12.2	-0.5	-7.0	-7.9	-0.0
長崎県	37	43	47	46	42	38	37	0.7	17.6	8.4	-1.5	-7.6	-9.9	-3.6
熊本県	45	53	58	58	55	50	49	10.7	19.5	9.5	-0.4	-6.2	-8.4	-1.2
大分県	35	40	42	41	37	34	34	-2.5	15.5	4.8	-4.0	-9.1	-8.6	1.0
宮崎県	33	37	39	38	35	32	32	-3.5	13.1	6.7	-2.3	-8.0	-9.9	-1.1
鹿児島県	51	56	60	59	55	49	47	-8.8	8.0	7.7	-0.7	-7.7	-10.8	-4.2
沖縄県	23	27	32	35	36	36	38	64.0	17.9	19.9	8.3	1.8	-0.1	5.4

注)四捨五入のため合計は必ずしも一致しない

(再掲) 地域ブロック別 家族類型別世帯主75歳以上の世帯数の推移 [夫婦のみの世帯]

地域 ブロック	世帯数 (1,000世帯)							増加率 (%)						
	2020年	2025年	2030年	2035年	2040年	2045年	2050年	2020年 ↓ 2020年	2020年 ↓ 2025年	2025年 ↓ 2030年	2030年 ↓ 2035年	2035年 ↓ 2040年	2040年 ↓ 2045年	2045年 ↓ 2050年
	2020年	2025年	2030年	2035年	2040年	2045年	2050年	2020年 ↓ 2050年	2020年 ↓ 2025年	2025年 ↓ 2030年	2030年 ↓ 2035年	2035年 ↓ 2040年	2040年 ↓ 2045年	2045年 ↓ 2050年
全 国	3 261	3 826	3 920	3 748	3 613	3 617	3 854	18.2	17.3	2.5	-4.4	-3.6	0.1	6.5
北海道	165	188	197	189	179	171	176	6.5	13.8	4.4	-3.7	-5.3	-4.7	3.1
東 北	191	232	256	255	241	225	225	17.5	21.3	10.3	-0.5	-5.5	-6.5	-0.1
関 東	1 060	1 237	1 248	1 192	1 188	1 249	1 363	28.5	16.6	0.9	-4.4	-0.3	5.1	9.1
北関東	162	206	223	215	203	199	212	30.3	27.2	8.0	-3.4	-5.8	-1.8	6.2
南関東	898	1 030	1 025	977	986	1 050	1 151	28.2	14.7	-0.5	-4.7	0.9	6.5	9.7
中 部	525	639	659	632	609	612	655	24.8	21.7	3.2	-4.1	-3.6	0.5	7.0
近 畿	634	729	718	666	640	652	705	11.2	15.0	-1.5	-7.3	-3.9	1.8	8.2
中 国	212	249	253	237	217	207	219	3.1	17.3	1.4	-6.1	-8.4	-4.8	5.7
四 国	112	131	135	127	116	107	111	-0.9	17.2	2.7	-5.5	-8.8	-7.4	3.2
九州・沖縄	362	422	456	450	422	394	401	10.8	16.7	8.1	-1.4	-6.2	-6.5	1.6

注)地域ブロックの区分は表Ⅱ-14参照

表Ⅱ-16-3 都道府県別 家族類型別世帯主75歳以上の世帯数の推移 [夫婦と子から成る世帯]

都道府県	世帯数 (1,000世帯)							増加率 (%)						
	2020年	2025年	2030年	2035年	2040年	2045年	2050年	2020年 ↓ 2050年	2020年 ↓ 2025年	2025年 ↓ 2030年	2030年 ↓ 2035年	2035年 ↓ 2040年	2040年 ↓ 2045年	2045年 ↓ 2050年
	全 国	1 224	1 561	1 633	1 556	1 509	1 530	1 641	34.1	27.6	4.6	-4.7	-3.0	1.4
北海道	44	57	62	60	57	55	57	29.3	28.9	9.0	-3.7	-4.8	-3.7	4.3
青森県	13	16	18	18	17	16	15	19.2	26.7	9.8	-2.4	-5.7	-5.8	-1.2
岩手県	13	17	18	18	17	16	16	21.7	26.2	11.4	-0.6	-5.6	-7.1	-0.6
宮城県	22	29	33	33	31	31	32	45.0	30.3	13.6	-0.6	-4.1	-2.5	5.4
秋田県	11	14	16	16	14	13	12	9.7	28.5	11.2	-2.3	-8.6	-11.0	-3.6
山形県	11	15	17	17	16	14	14	22.8	33.6	13.8	-1.4	-7.9	-9.2	-2.2
福島県	18	24	28	28	26	25	25	39.4	33.8	16.5	0.9	-5.3	-6.7	0.3
茨城県	30	39	43	41	38	38	41	37.3	31.9	8.5	-4.2	-5.8	-0.6	7.0
栃木県	19	26	29	28	26	25	27	43.7	37.3	11.4	-2.6	-6.4	-2.9	6.2
群馬県	21	27	29	27	26	26	28	33.2	30.2	6.4	-5.5	-5.2	0.1	7.2
埼玉県	83	105	108	101	99	104	115	39.5	27.1	2.5	-6.6	-2.1	5.8	10.7
千葉県	68	86	88	82	80	85	94	39.6	27.3	2.0	-6.7	-1.7	6.2	10.4
東京都	118	132	128	123	128	139	153	30.3	12.0	-2.9	-4.3	4.3	9.1	10.0
神奈川県	94	113	114	108	111	121	132	40.5	20.8	0.1	-4.7	3.0	9.0	8.6
新潟県	25	32	35	33	31	29	30	18.7	28.5	8.2	-4.3	-7.6	-5.2	1.9
富山県	11	15	16	14	13	13	14	26.0	34.3	1.2	-8.3	-7.2	-1.0	9.9
石川県	10	15	16	15	14	14	15	50.1	45.9	5.2	-6.1	-5.4	0.2	9.8
福井県	7	9	10	10	9	9	9	39.7	35.9	8.9	-3.0	-4.2	-3.8	5.7
山梨県	9	11	12	12	11	11	12	33.4	27.1	8.0	-2.1	-2.5	-0.5	2.4
長野県	25	31	33	31	30	30	32	27.9	24.4	5.3	-3.8	-3.3	-0.2	5.2
岐阜県	20	28	29	28	27	26	28	40.9	37.6	5.8	-5.4	-3.8	-0.4	6.8
静岡県	40	51	54	51	49	49	52	29.9	27.6	5.0	-4.4	-4.0	0.0	5.5
愛知県	69	90	92	88	89	95	106	53.3	30.4	2.3	-5.0	1.6	7.3	11.1
三重県	17	23	24	23	22	22	24	40.7	33.3	5.3	-4.7	-2.3	0.7	6.9
滋賀県	12	17	19	18	18	19	21	69.6	42.8	9.4	-2.7	-1.4	2.7	10.1
京都府	26	34	34	32	31	32	35	31.8	30.6	0.1	-7.9	-3.0	3.2	9.3
大阪府	82	103	101	92	92	99	109	32.8	25.4	-2.3	-9.0	-0.2	8.0	10.6
兵庫県	53	69	71	66	65	66	72	36.3	30.8	2.7	-6.2	-2.6	2.8	7.9
奈良県	14	19	20	19	18	17	18	29.4	34.5	4.3	-6.9	-5.1	-0.7	5.1
和歌山県	9	11	12	11	11	10	11	16.6	26.5	2.8	-5.5	-5.6	-3.7	4.4
鳥取県	5	7	8	8	7	7	7	26.8	33.8	13.1	-1.9	-8.6	-8.6	2.3
島根県	7	9	10	9	8	8	8	19.2	32.9	8.7	-3.7	-9.5	-8.3	3.4
岡山県	19	26	28	26	25	24	26	38.0	37.2	6.0	-5.0	-6.7	-2.1	9.4
広島県	26	35	37	35	32	32	35	33.7	35.4	4.3	-6.7	-6.2	-0.3	8.6
山口県	13	17	18	16	14	14	15	11.3	30.7	3.9	-8.4	-10.6	-6.2	6.7
徳島県	7	9	10	10	9	8	8	20.4	38.2	8.4	-6.0	-10.0	-7.6	2.8
香川県	9	13	14	13	12	11	12	33.9	39.4	6.0	-6.6	-8.6	-3.1	9.6
愛媛県	13	17	18	17	16	15	16	22.7	31.6	6.5	-4.8	-6.9	-6.1	5.1
高知県	7	9	10	9	8	8	8	9.0	28.8	4.8	-5.8	-8.7	-8.9	3.0
福岡県	42	56	62	60	56	55	59	39.9	33.1	9.8	-3.2	-6.4	-1.9	7.7
佐賀県	7	10	11	11	10	10	10	28.8	32.3	14.7	-1.1	-7.3	-8.0	0.6
長崎県	12	16	18	18	16	15	14	14.9	28.2	12.6	-1.2	-8.0	-9.7	-3.0
熊本県	16	21	24	24	22	20	20	25.2	29.7	13.1	0.3	-6.6	-8.4	-0.5
大分県	10	14	15	15	14	12	13	23.2	34.1	10.0	-4.0	-9.0	-7.6	3.3
宮崎県	9	12	14	13	12	11	11	16.5	27.6	12.1	-1.4	-8.3	-10.0	0.1
鹿児島県	13	16	19	19	18	16	16	19.7	26.7	15.7	1.4	-7.3	-10.2	-3.2
沖縄県	12	12	13	13	13	13	14	12.6	0.2	6.7	2.5	-0.4	-1.7	5.0

注) 四捨五入のため合計は必ずしも一致しない

(再掲) 地域ブロック別 家族類型別世帯主75歳以上の世帯数の推移 [夫婦と子から成る世帯]

地域 ブロック	世帯数 (1,000世帯)							増加率 (%)						
	2020年	2025年	2030年	2035年	2040年	2045年	2050年	2020年 ↓ 2050年	2020年 ↓ 2025年	2025年 ↓ 2030年	2030年 ↓ 2035年	2035年 ↓ 2040年	2040年 ↓ 2045年	2045年 ↓ 2050年
	全 国	1 224	1 561	1 633	1 556	1 509	1 530	1 641	34.1	27.6	4.6	-4.7	-3.0	1.4
北海道	44	57	62	60	57	55	57	29.3	28.9	9.0	-3.7	-4.8	-3.7	4.3
東 北	88	115	130	129	121	114	114	29.4	30.1	13.1	-0.8	-5.8	-6.4	0.6
関 東	431	528	537	509	509	540	591	36.9	22.5	1.6	-5.2	-0.1	6.2	9.4
北関東	69	92	100	96	90	89	96	37.8	32.9	8.7	-4.1	-5.8	-1.1	6.8
南関東	362	436	437	413	418	451	495	36.8	20.6	0.2	-5.5	1.2	7.7	9.9
中 部	216	283	296	282	274	278	299	38.1	30.6	4.7	-4.8	-2.8	1.5	7.4
近 畿	214	277	280	260	255	266	289	35.3	29.6	1.3	-7.1	-2.0	4.0	8.8
中 国	70	95	100	94	87	84	91	28.8	34.6	5.8	-5.9	-7.7	-3.2	7.6
四 国	36	49	52	49	45	42	44	22.4	34.3	6.4	-5.7	-8.3	-6.1	5.5
九州・沖縄	123	158	176	173	162	152	156	26.8	27.9	11.4	-1.4	-6.7	-6.0	2.8

注) 地域ブロックの区分は表Ⅱ-14参照

表Ⅱ-16-4 都道府県別 家族類型別世帯主75歳以上の世帯数の推移 [ひとり親と子から成る世帯]

都道府県	世帯数 (1,000世帯)							増加率 (%)						
	2020年	2025年	2030年	2035年	2040年	2045年	2050年	2020年 ↓ 2050年	2020年 ↓ 2025年	2025年 ↓ 2030年	2030年 ↓ 2035年	2035年 ↓ 2040年	2040年 ↓ 2045年	2045年 ↓ 2050年
	全 国	1 117	1 362	1 475	1 464	1 423	1 400	1 430	28.0	22.0	8.2	-0.7	-2.8	-1.7
北海道	51	63	69	69	67	64	62	20.7	21.8	10.2	0.5	-3.0	-5.5	-2.4
青森県	14	17	18	18	17	16	15	8.0	17.9	8.6	0.4	-4.0	-6.9	-5.9
岩手県	12	14	15	16	15	14	13	11.2	17.9	9.5	0.7	-3.9	-6.3	-5.0
宮城県	18	23	26	27	27	26	26	41.7	23.9	15.4	4.1	-1.6	-3.5	0.2
秋田県	10	11	13	13	12	11	10	2.1	19.1	9.2	-0.2	-5.1	-9.6	-8.4
山形県	8	10	11	11	11	10	9	16.1	21.1	12.5	1.9	-4.1	-7.5	-5.7
福島県	15	18	20	21	20	19	18	22.5	19.3	13.3	3.2	-2.3	-6.0	-4.4
茨城県	22	29	33	34	32	31	31	40.2	29.3	14.9	1.1	-4.2	-3.5	1.0
栃木県	15	20	23	23	22	21	21	41.5	30.4	15.5	2.0	-4.5	-4.1	0.7
群馬県	18	22	25	25	24	23	23	31.6	24.3	11.9	0.9	-3.8	-3.7	1.2
埼玉県	67	87	95	93	89	90	95	43.0	29.8	9.5	-2.3	-3.5	0.8	5.9
千葉県	56	71	78	77	74	74	78	39.8	27.8	9.7	-1.6	-3.4	-0.2	5.0
東京都	126	138	138	133	133	140	152	21.1	9.5	0.3	-3.5	-0.1	5.4	8.5
神奈川県	83	99	105	104	103	106	113	36.4	19.8	6.2	-1.3	-0.7	3.0	6.3
新潟県	19	23	25	26	24	23	22	18.8	22.4	11.5	0.3	-4.6	-6.1	-3.2
富山県	8	10	11	11	10	10	10	29.5	34.0	9.0	-3.1	-6.0	-4.8	2.2
石川県	8	11	12	12	11	11	11	44.7	37.0	11.5	-0.3	-3.8	-3.4	2.2
福井県	5	6	7	7	7	7	7	31.5	27.6	11.3	1.5	-2.9	-5.4	-0.7
山梨県	7	9	10	10	10	10	9	37.4	24.2	12.0	2.2	-0.8	-1.4	-1.2
長野県	17	21	23	23	22	22	22	30.1	23.7	10.2	0.5	-2.8	-2.6	0.4
岐阜県	14	18	20	20	19	19	19	36.4	31.3	11.5	-0.3	-4.1	-3.3	0.8
静岡県	33	42	47	48	46	45	45	38.3	29.6	12.0	0.8	-3.5	-2.9	0.8
愛知県	51	67	73	73	72	73	78	54.2	31.5	9.9	-0.8	-1.1	1.9	6.6
三重県	12	16	17	17	17	16	16	33.0	26.8	9.8	-0.6	-2.8	-2.4	1.3
滋賀県	8	11	12	13	13	13	13	68.2	36.8	15.4	3.3	-0.5	-0.6	4.3
京都府	22	29	31	30	29	28	30	31.6	28.7	7.1	-3.0	-3.8	-1.4	3.8
大阪府	82	98	101	96	92	93	98	20.3	20.0	3.1	-5.2	-3.7	0.9	5.6
兵庫県	48	61	66	66	64	64	65	35.9	27.2	8.3	-0.9	-2.6	-0.9	3.1
奈良県	11	15	17	17	17	16	16	43.0	36.5	13.0	0.3	-4.1	-3.6	0.0
和歌山県	9	11	12	12	11	11	10	13.1	21.2	6.5	-2.0	-4.5	-4.7	-1.8
鳥取県	5	6	7	7	6	6	6	15.3	21.4	10.8	1.1	-4.9	-8.1	-3.0
島根県	6	7	8	8	7	7	6	6.5	19.4	7.5	0.3	-5.7	-8.4	-4.2
岡山県	15	19	21	21	19	19	19	23.4	25.5	8.1	-1.4	-5.6	-4.4	2.2
広島県	25	32	35	34	33	32	32	27.6	26.5	8.7	-1.0	-4.4	-3.5	1.7
山口県	16	19	20	19	18	16	16	-0.9	19.0	5.5	-3.7	-7.8	-8.4	-3.0
徳島県	6	8	8	8	8	7	7	15.9	24.2	9.8	0.1	-4.6	-7.6	-3.8
香川県	8	10	11	10	10	9	9	21.1	27.1	8.1	-1.5	-6.3	-5.4	0.9
愛媛県	14	17	18	18	17	16	15	8.6	18.3	7.4	-1.2	-5.1	-6.8	-2.2
高知県	9	10	10	10	10	9	8	-1.4	16.1	4.9	-2.4	-5.8	-8.4	-4.0
福岡県	49	58	63	64	62	59	59	20.0	17.5	8.8	0.8	-3.1	-3.8	-0.1
佐賀県	8	10	11	12	11	11	10	19.2	18.6	12.2	3.1	-2.7	-6.3	-4.7
長崎県	15	18	19	19	19	18	16	5.7	13.9	8.1	1.8	-2.9	-6.9	-6.8
熊本県	18	21	23	24	24	22	21	17.5	17.6	10.4	3.3	-1.8	-5.8	-5.2
大分県	10	12	14	14	13	12	12	12.4	21.8	10.0	0.8	-5.3	-8.0	-4.5
宮崎県	11	13	14	14	14	13	12	6.8	12.7	8.5	2.8	-2.7	-7.3	-5.7
鹿児島県	19	20	21	21	21	20	19	-1.3	5.3	5.3	2.4	-1.4	-5.8	-6.4
沖縄県	15	16	17	19	20	21	21	45.1	7.9	11.2	7.3	7.5	3.4	1.3

注)四捨五入のため合計は必ずしも一致しない

(再掲) 地域ブロック別 家族類型別世帯主75歳以上の世帯数の推移 [ひとり親と子から成る世帯]

地域 ブロック	世帯数 (1,000世帯)							増加率 (%)						
	2020年	2025年	2030年	2035年	2040年	2045年	2050年	2020年 ↓ 2050年	2020年 ↓ 2025年	2025年 ↓ 2030年	2030年 ↓ 2035年	2035年 ↓ 2040年	2040年 ↓ 2045年	2045年 ↓ 2050年
	全 国	1 117	1 362	1 475	1 464	1 423	1 400	1 430	28.0	22.0	8.2	-0.7	-2.8	-1.7
北海道	51	63	69	69	67	64	62	20.7	21.8	10.2	0.5	-3.0	-5.5	-2.4
東 北	77	92	103	105	102	96	92	19.4	20.1	11.8	2.0	-3.2	-6.1	-4.1
関 東	386	465	497	488	478	486	514	33.3	20.5	6.8	-1.7	-2.1	1.7	5.8
北関東	55	71	81	82	78	75	76	37.8	28.0	14.1	1.3	-4.2	-3.8	1.0
南関東	331	395	416	407	400	411	438	32.5	19.2	5.5	-2.3	-1.6	2.7	6.7
中 部	160	207	229	229	223	219	224	39.7	29.2	10.9	-0.0	-2.8	-1.8	2.3
近 畿	193	241	257	250	242	241	249	29.2	24.9	6.6	-2.6	-3.3	-0.7	3.7
中 国	67	83	90	88	83	79	79	17.1	23.5	7.9	-1.4	-5.6	-5.5	-0.0
四 国	36	44	47	47	44	41	40	10.1	20.6	7.4	-1.3	-5.4	-7.0	-2.2
九州・沖縄	146	167	182	187	183	175	170	16.3	14.6	9.0	2.3	-1.8	-4.5	-3.0

注)地域ブロックの区分は表Ⅱ-14参照



表Ⅱ-16-5 都道府県別 家族類型別世帯主75歳以上の世帯数の推移 [その他の一般世帯]

都道府県	世帯数 (1,000世帯)							増加率 (%)						
	2020年	2025年	2030年	2035年	2040年	2045年	2050年	2020年 ↓ 2025年	2020年 ↓ 2025年	2025年 ↓ 2030年	2030年 ↓ 2035年	2035年 ↓ 2040年	2040年 ↓ 2045年	2045年 ↓ 2050年
	全国	893	892	876	851	841	868	949	6.3	-0.1	-1.8	-2.8	-1.1	3.2
北海道	22	24	25	24	24	24	26	18.4	10.0	3.0	-2.8	-1.0	1.3	7.1
青森県	16	15	15	15	14	14	14	-7.6	-2.8	-1.7	-2.5	-2.2	-1.1	2.5
岩手県	16	15	15	14	14	14	14	-14.0	-6.9	-3.0	-3.5	-2.8	-1.8	3.4
宮城県	22	22	22	22	22	22	24	8.0	-2.9	1.3	-0.4	-0.7	2.0	8.8
秋田県	16	15	15	14	14	13	13	-21.9	-7.5	-3.6	-3.0	-4.5	-5.1	-0.3
山形県	22	20	19	19	18	17	18	-17.9	-8.0	-3.0	-2.5	-3.6	-3.6	1.6
福島県	21	20	20	20	20	20	21	-3.6	-4.7	0.5	-0.8	-1.4	-1.2	4.1
茨城県	26	26	25	25	24	25	27	4.5	-0.4	-0.8	-3.6	-2.7	2.6	10.0
栃木県	19	19	20	19	19	19	21	10.3	2.2	1.5	-1.4	-2.2	1.4	8.8
群馬県	17	16	16	16	15	16	17	0.4	-3.3	-2.1	-3.4	-2.3	2.7	9.5
埼玉県	39	41	41	40	39	42	48	21.2	4.7	-0.6	-3.1	-0.7	6.8	13.4
千葉県	35	36	35	34	34	36	41	17.2	3.1	-1.7	-3.9	-0.5	6.8	13.2
東京都	49	51	49	48	51	58	66	36.1	4.0	-3.0	-2.2	6.0	13.2	15.1
神奈川県	37	39	39	38	39	44	49	32.2	4.5	-1.2	-1.7	3.9	10.8	13.1
新潟県	35	33	32	31	30	29	31	-11.4	-5.2	-3.0	-3.6	-4.1	-0.9	5.2
富山県	16	16	15	14	13	13	15	-5.1	-0.2	-5.5	-5.6	-5.2	1.4	10.8
石川県	11	12	11	11	10	10	12	0.5	0.7	-3.6	-4.4	-4.1	1.3	11.4
福井県	13	12	12	12	12	12	12	-4.3	-4.6	-3.0	-2.4	-1.8	0.2	7.8
山梨県	7	7	7	7	7	7	8	6.9	-2.1	-0.7	-1.7	0.3	4.2	7.0
長野県	25	24	23	22	21	22	24	-4.3	-6.2	-4.2	-3.7	-2.0	3.4	9.1
岐阜県	24	23	22	21	21	21	23	-5.7	-4.1	-4.4	-4.4	-3.1	1.5	9.2
静岡県	42	41	40	39	39	40	43	2.4	-1.8	-2.5	-3.0	-1.6	3.0	8.8
愛知県	52	51	49	47	47	51	59	13.2	-1.8	-4.3	-3.6	1.2	8.0	14.3
三重県	14	14	13	13	13	13	14	-0.7	-3.2	-3.9	-4.3	-1.7	3.1	10.1
滋賀県	11	11	11	11	11	12	13	16.0	-0.4	-0.1	-0.8	-0.2	4.9	12.3
京都府	14	15	14	13	13	14	15	8.1	3.1	-4.3	-5.4	-1.4	5.3	11.7
大阪府	34	36	35	33	33	35	40	15.9	5.3	-4.4	-5.6	0.4	7.6	13.0
兵庫県	29	29	28	27	27	28	31	9.6	1.8	-3.5	-4.1	-0.5	5.2	11.1
奈良県	9	10	9	9	9	9	10	3.7	3.2	-0.9	-3.3	-3.3	0.9	7.5
和歌山県	7	7	6	6	6	6	6	-5.8	-2.0	-4.4	-3.8	-1.9	0.6	5.8
鳥取県	7	7	7	7	6	6	7	-11.5	-4.4	-1.5	-2.7	-4.6	-3.6	5.1
島根県	10	9	9	8	8	7	8	-18.6	-5.4	-5.0	-4.7	-6.3	-3.6	5.3
岡山県	17	16	15	15	14	14	16	-5.8	-3.1	-4.3	-4.1	-4.1	0.8	9.6
広島県	17	17	17	16	16	16	18	4.1	2.1	-2.8	-3.4	-2.5	2.0	9.3
山口県	10	10	10	9	9	9	9	-12.6	-0.5	-3.5	-4.5	-5.5	-3.3	4.3
徳島県	7	7	6	6	6	6	6	-12.7	-2.4	-2.5	-3.3	-5.1	-3.6	3.6
香川県	8	8	7	7	7	7	7	-9.0	-2.9	-3.8	-3.3	-5.0	-1.5	7.7
愛媛県	8	8	8	8	8	8	8	1.9	4.1	-1.3	-3.7	-2.9	-0.6	6.7
高知県	5	5	5	5	5	4	5	-4.7	5.4	-2.5	-4.3	-4.7	-3.3	5.1
福岡県	32	33	33	33	32	33	36	12.6	3.4	1.1	-1.3	-1.2	1.8	8.4
佐賀県	12	12	12	13	12	12	13	2.4	-0.8	2.9	0.9	-1.6	-1.7	2.8
長崎県	11	11	11	11	11	10	10	-4.4	0.8	0.4	-0.7	-2.3	-3.2	0.5
熊本県	18	18	18	18	18	17	18	-2.1	-1.5	0.9	-0.3	-1.7	-1.9	2.5
大分県	8	8	9	8	8	8	8	1.2	4.9	0.7	-2.2	-4.1	-2.2	4.5
宮崎県	6	7	7	7	7	7	7	5.6	5.3	3.2	-0.4	-2.7	-2.6	3.0
鹿児島県	6	7	7	7	7	7	7	7.3	4.7	4.4	0.5	-1.5	-2.1	1.3
沖縄県	8	8	9	10	11	12	13	57.0	4.7	10.9	7.9	7.2	6.5	9.8

注) 四捨五入のため合計は必ずしも一致しない

(再掲) 地域ブロック別 家族類型別世帯主75歳以上の世帯数の推移 [その他の一般世帯]

地域 ブロック	世帯数 (1,000世帯)							増加率 (%)						
	2020年	2025年	2030年	2035年	2040年	2045年	2050年	2020年 ↓ 2025年	2020年 ↓ 2025年	2025年 ↓ 2030年	2030年 ↓ 2035年	2035年 ↓ 2040年	2040年 ↓ 2045年	2045年 ↓ 2050年
	全国	893	892	876	851	841	868	949	6.3	-0.1	-1.8	-2.8	-1.1	3.2
北海道	22	24	25	24	24	24	26	18.4	10.0	3.0	-2.8	-1.0	1.3	7.1
東北	114	108	106	104	102	100	104	-8.7	-5.4	-1.4	-2.0	-2.4	-1.5	3.8
関東	222	228	225	219	221	239	269	21.2	2.9	-1.4	-2.7	1.1	7.8	12.7
北関東	62	61	61	59	58	59	65	5.2	-0.4	-0.4	-2.8	-2.5	2.3	9.4
南関東	160	167	164	159	163	179	204	27.4	4.1	-1.7	-2.7	2.5	9.7	13.8
中部	226	219	211	204	200	206	227	0.2	-3.0	-3.6	-3.6	-1.8	3.2	9.9
近畿	119	121	117	112	111	117	130	9.2	2.0	-3.4	-4.3	-0.7	5.0	11.2
中国	61	60	58	55	53	53	56	-6.9	-1.7	-3.5	-3.9	-4.3	-0.7	7.5
四国	28	28	27	26	25	24	26	-5.9	0.8	-2.5	-3.6	-4.3	-2.0	6.0
九州・沖縄	102	104	106	106	105	105	111	8.8	2.2	2.3	0.1	-1.0	-0.1	5.1

注) 地域ブロックの区分は表Ⅱ-14参照

表Ⅱ-17-1 都道府県別 一般世帯総数に占める家族類型別世帯主75歳以上世帯の割合の推移

[単独世帯, 夫婦のみの世帯]

都道府県	単独世帯 (%)							夫婦のみの世帯 (%)						
	2020年	2025年	2030年	2035年	2040年	2045年	2050年	2020年	2025年	2030年	2035年	2040年	2045年	2050年
全 国	7.5	9.1	10.0	10.4	10.9	11.8	13.4	5.9	6.7	6.8	6.5	6.4	6.6	7.3
北海道	8.5	10.2	11.5	12.0	12.7	13.4	15.0	6.7	7.6	8.1	8.0	7.9	8.0	8.7
青森県	7.9	9.8	11.4	12.4	13.3	14.3	15.8	5.5	6.7	7.4	7.6	7.6	7.8	8.4
岩手県	7.4	8.8	10.1	10.9	11.6	12.4	13.7	5.7	6.7	7.4	7.7	7.7	7.7	8.2
宮城県	5.7	7.3	8.6	9.3	9.9	10.7	12.2	4.9	5.8	6.3	6.4	6.3	6.4	7.0
秋田県	8.6	10.5	12.2	13.4	14.2	14.8	15.9	6.6	7.8	8.8	9.1	8.9	8.7	9.1
山形県	6.3	7.5	8.8	9.7	10.3	10.8	11.6	5.6	6.9	7.7	7.9	7.7	7.4	7.7
福島県	6.9	8.4	9.9	11.0	11.8	12.6	13.9	5.4	6.5	7.4	7.7	7.6	7.5	8.0
茨城県	6.4	8.5	10.1	10.8	11.4	12.2	13.9	6.0	7.4	7.9	7.6	7.4	7.6	8.4
栃木県	6.2	8.1	9.6	10.5	11.0	11.8	13.3	5.2	6.7	7.3	7.2	7.0	7.1	7.8
群馬県	7.0	8.8	10.1	10.6	11.1	12.1	13.7	6.2	7.3	7.7	7.4	7.2	7.4	8.2
埼玉県	6.3	8.2	9.2	9.6	9.9	10.9	12.6	6.0	6.8	6.8	6.4	6.3	6.6	7.5
千葉県	6.6	8.5	9.5	9.8	10.1	11.1	12.7	6.1	6.9	6.8	6.4	6.3	6.7	7.5
東京都	7.0	7.9	8.1	8.1	8.7	9.9	11.4	4.2	4.4	4.2	3.9	4.1	4.4	4.9
神奈川県	7.0	8.5	9.3	9.6	10.3	11.6	13.3	5.7	6.3	6.1	5.9	6.0	6.6	7.3
新潟県	6.7	8.2	9.5	10.2	10.7	11.3	12.6	5.8	7.0	7.6	7.6	7.4	7.4	8.0
富山県	7.1	9.1	10.1	10.5	10.8	11.4	13.0	6.3	7.9	8.1	7.7	7.4	7.5	8.6
石川県	6.8	8.9	10.0	10.5	10.9	11.6	13.1	6.0	7.5	7.7	7.3	7.1	7.2	8.1
福井県	6.6	8.2	9.2	9.8	10.3	10.9	12.3	5.9	7.1	7.5	7.4	7.2	7.2	7.9
山梨県	7.9	9.6	11.1	12.0	13.0	14.2	15.8	6.7	7.7	8.2	8.2	8.3	8.6	9.2
長野県	7.4	8.8	9.8	10.4	11.0	11.9	13.4	7.1	8.0	8.3	8.2	8.1	8.3	9.1
岐阜県	7.0	8.9	10.1	10.7	11.3	12.2	13.8	6.8	8.2	8.5	8.2	8.1	8.3	9.3
静岡県	6.5	8.1	9.2	9.6	10.1	11.0	12.5	6.1	7.3	7.6	7.4	7.4	7.6	8.3
愛知県	6.4	8.0	8.9	9.2	9.7	10.8	12.5	5.6	6.4	6.3	6.0	6.0	6.5	7.3
三重県	7.8	9.3	10.2	10.8	11.4	12.3	13.9	7.0	7.9	7.9	7.6	7.6	7.8	8.7
滋賀県	6.1	7.9	9.1	9.8	10.5	11.4	13.0	5.9	7.1	7.5	7.3	7.2	7.4	8.3
京都府	8.5	10.3	11.2	11.4	12.0	13.0	14.9	6.3	7.1	7.0	6.5	6.4	6.7	7.6
大阪府	8.7	10.4	11.1	11.1	11.5	12.8	15.0	5.8	6.4	6.0	5.6	5.6	6.1	6.9
兵庫県	8.9	10.8	11.9	12.4	13.1	14.3	16.3	6.6	7.5	7.5	7.1	7.0	7.4	8.2
奈良県	8.3	10.7	12.4	13.2	13.9	15.1	17.0	8.2	9.5	9.6	9.2	9.0	9.3	10.3
和歌山県	10.4	12.0	13.0	13.5	14.3	15.3	17.1	7.7	8.7	8.9	8.7	8.6	8.7	9.5
鳥取県	7.4	8.9	10.1	10.8	11.3	11.7	12.8	5.6	6.8	7.5	7.5	7.2	6.9	7.4
島根県	8.2	9.5	10.5	10.9	11.1	11.3	12.3	6.6	7.8	8.3	8.1	7.6	7.3	7.7
岡山県	8.0	9.6	10.5	10.9	11.2	11.7	13.2	6.7	7.5	7.5	7.2	6.9	6.8	7.6
広島県	8.2	9.7	10.5	10.8	11.0	11.7	13.2	6.7	7.8	7.8	7.4	7.1	7.2	8.0
山口県	10.1	11.9	13.0	13.4	13.5	14.0	15.6	7.8	9.0	9.2	8.8	8.3	8.2	9.1
徳島県	9.4	11.4	13.1	14.1	14.8	15.5	17.0	6.6	8.2	8.9	8.8	8.3	8.1	8.7
香川県	8.3	10.2	11.3	11.8	12.1	12.5	14.1	6.8	8.1	8.2	7.9	7.4	7.3	8.1
愛媛県	9.9	11.8	13.1	13.8	14.5	15.2	16.8	7.0	8.0	8.2	8.0	7.7	7.6	8.3
高知県	11.2	13.1	14.3	15.0	15.5	16.1	17.9	6.9	8.1	8.4	8.2	8.0	7.7	8.5
福岡県	7.5	9.0	10.1	10.5	10.8	11.3	12.6	5.2	6.0	6.3	6.1	5.9	5.8	6.4
佐賀県	6.8	8.1	9.3	10.0	10.5	10.9	11.8	5.4	6.6	7.4	7.4	7.1	6.9	7.2
長崎県	8.7	10.5	12.2	13.2	14.1	14.7	15.9	6.6	7.9	8.7	8.9	8.7	8.4	8.8
熊本県	7.7	9.1	10.3	11.1	11.6	12.1	12.9	6.2	7.3	8.0	8.1	7.8	7.5	7.7
大分県	8.9	10.3	11.6	12.2	12.5	12.8	13.9	7.2	8.2	8.7	8.6	8.1	7.8	8.3
宮崎県	9.2	10.4	11.7	12.5	13.0	13.3	14.3	7.0	7.9	8.5	8.6	8.2	7.7	8.1
鹿児島県	10.7	11.3	12.6	13.6	14.3	14.8	15.6	7.1	7.8	8.6	8.8	8.5	7.9	8.1
沖縄県	5.8	6.9	8.3	9.3	10.1	11.0	12.4	3.7	4.2	4.9	5.2	5.2	5.2	5.6

(再掲) 地域ブロック別 一般世帯総数に占める家族類型別世帯主75歳以上世帯の割合の推移

[単独世帯, 夫婦のみの世帯]

地域 ブロック	単独世帯 (%)							夫婦のみの世帯 (%)						
	2020年	2025年	2030年	2035年	2040年	2045年	2050年	2020年	2025年	2030年	2035年	2040年	2045年	2050年
全 国	7.5	9.1	10.0	10.4	10.9	11.8	13.4	5.9	6.7	6.8	6.5	6.4	6.6	7.3
北海道	8.5	10.2	11.5	12.0	12.7	13.4	15.0	6.7	7.6	8.1	8.0	7.9	8.0	8.7
東 北	6.9	8.5	9.9	10.8	11.5	12.2	13.5	5.5	6.5	7.3	7.4	7.4	7.3	7.8
関 東	6.8	8.2	9.0	9.2	9.7	10.8	12.4	5.3	5.9	5.8	5.5	5.5	5.9	6.5
北関東	6.5	8.5	9.9	10.7	11.2	12.1	13.7	5.8	7.1	7.6	7.5	7.2	7.4	8.2
南関東	6.8	8.2	8.8	9.0	9.5	10.6	12.2	5.2	5.7	5.5	5.2	5.3	5.7	6.3
中 部	6.7	8.4	9.4	9.9	10.4	11.3	12.9	6.0	7.1	7.3	7.1	7.0	7.3	8.1
近 畿	8.6	10.4	11.2	11.5	12.1	13.3	15.3	6.4	7.1	7.0	6.6	6.6	6.9	7.8
中 国	8.5	10.0	10.9	11.3	11.5	12.1	13.5	6.8	7.9	8.0	7.7	7.3	7.3	8.0
四 国	9.6	11.6	12.9	13.6	14.1	14.7	16.3	6.9	8.0	8.4	8.2	7.8	7.6	8.4
九州・沖縄	8.0	9.4	10.6	11.2	11.7	12.2	13.3	5.8	6.7	7.2	7.2	6.9	6.7	7.1

注) 地域ブロックの区分は表Ⅱ-14参照

表Ⅱ-17-2 都道府県別 一般世帯総数に占める家族類型別世帯主75歳以上世帯の割合の推移

[夫婦と子から成る世帯, ひとり親と子から成る世帯]

都道府県	夫婦と子から成る世帯 (%)							ひとり親と子から成る世帯 (%)						
	2020年	2025年	2030年	2035年	2040年	2045年	2050年	2020年	2025年	2030年	2035年	2040年	2045年	2050年
全 国	2.2	2.7	2.8	2.7	2.7	2.8	3.1	2.0	2.4	2.6	2.6	2.5	2.6	2.7
北海道	1.8	2.3	2.5	2.5	2.5	2.6	2.8	2.1	2.5	2.8	2.9	3.0	3.0	3.1
青森県	2.5	3.2	3.7	3.8	3.8	3.8	4.2	2.7	3.3	3.6	3.8	3.9	4.0	4.1
岩手県	2.7	3.3	3.8	3.9	3.9	3.9	4.2	2.4	2.9	3.2	3.3	3.4	3.4	3.5
宮城県	2.3	2.8	3.2	3.2	3.1	3.2	3.5	1.9	2.2	2.5	2.7	2.7	2.7	2.8
秋田県	2.9	3.8	4.3	4.4	4.4	4.2	4.5	2.5	3.0	3.4	3.6	3.6	3.6	3.6
山形県	2.8	3.8	4.3	4.4	4.3	4.2	4.4	2.0	2.4	2.7	2.9	2.9	2.9	2.9
福島県	2.4	3.1	3.7	3.8	3.8	3.8	4.0	2.0	2.4	2.7	2.9	2.9	2.9	3.0
茨城県	2.5	3.2	3.4	3.3	3.2	3.3	3.7	1.9	2.4	2.7	2.7	2.7	2.7	2.8
栃木県	2.4	3.1	3.4	3.4	3.3	3.3	3.7	1.9	2.4	2.7	2.8	2.8	2.8	2.9
群馬県	2.6	3.3	3.4	3.3	3.2	3.3	3.7	2.2	2.6	2.9	3.0	3.0	3.0	3.1
埼玉県	2.6	3.2	3.2	3.0	2.9	3.2	3.6	2.1	2.6	2.8	2.7	2.7	2.7	3.0
千葉県	2.4	2.9	2.9	2.7	2.7	2.9	3.3	2.0	2.5	2.6	2.6	2.5	2.6	2.7
東京都	1.6	1.8	1.7	1.6	1.6	1.8	1.9	1.7	1.8	1.8	1.7	1.7	1.8	1.9
神奈川県	2.2	2.6	2.6	2.4	2.5	2.8	3.1	2.0	2.3	2.4	2.3	2.3	2.4	2.6
新潟県	2.9	3.7	4.0	4.0	3.9	3.9	4.2	2.2	2.6	3.0	3.1	3.1	3.0	3.1
富山県	2.8	3.7	3.8	3.5	3.4	3.5	4.1	1.9	2.5	2.7	2.7	2.6	2.6	2.8
石川県	2.2	3.1	3.3	3.1	3.0	3.1	3.6	1.7	2.2	2.4	2.5	2.5	2.5	2.6
福井県	2.3	3.1	3.4	3.3	3.3	3.3	3.6	1.7	2.2	2.4	2.5	2.5	2.4	2.6
山梨県	2.6	3.2	3.4	3.4	3.5	3.6	3.9	2.0	2.5	2.8	2.9	3.0	3.0	3.2
長野県	3.0	3.6	3.8	3.7	3.7	3.9	4.3	2.0	2.4	2.7	2.7	2.7	2.8	2.9
岐阜県	2.6	3.4	3.6	3.5	3.5	3.7	4.1	1.8	2.3	2.5	2.6	2.6	2.6	2.7
静岡県	2.7	3.4	3.5	3.4	3.4	3.5	3.9	2.2	2.8	3.1	3.2	3.1	3.2	3.4
愛知県	2.1	2.7	2.7	2.5	2.6	2.8	3.2	1.6	2.0	2.1	2.1	2.1	2.2	2.4
三重県	2.3	3.0	3.1	3.0	3.1	3.2	3.6	1.7	2.1	2.3	2.3	2.3	2.3	2.5
滋賀県	2.1	2.9	3.1	3.0	3.0	3.1	3.5	1.4	1.8	2.0	2.1	2.1	2.1	2.3
京都府	2.2	2.8	2.8	2.6	2.6	2.8	3.2	1.9	2.4	2.5	2.5	2.5	2.5	2.7
大阪府	2.0	2.5	2.4	2.2	2.3	2.5	2.9	2.0	2.3	2.4	2.3	2.3	2.4	2.6
兵庫県	2.2	2.8	2.9	2.7	2.7	2.9	3.3	2.0	2.5	2.7	2.7	2.7	2.8	3.0
奈良県	2.6	3.4	3.6	3.5	3.5	3.7	4.1	2.1	2.8	3.1	3.3	3.3	3.3	3.6
和歌山県	2.3	2.9	3.1	3.0	3.0	3.0	3.4	2.4	2.9	3.1	3.2	3.2	3.2	3.4
鳥取県	2.5	3.3	3.8	3.8	3.6	3.5	3.8	2.2	2.7	3.0	3.1	3.1	3.0	3.0
島根県	2.5	3.2	3.5	3.5	3.3	3.2	3.4	2.2	2.6	2.8	2.9	2.8	2.7	2.7
岡山県	2.4	3.2	3.4	3.2	3.1	3.2	3.6	1.9	2.3	2.5	2.5	2.5	2.4	2.6
広島県	2.1	2.8	2.9	2.8	2.7	2.8	3.2	2.0	2.5	2.7	2.8	2.7	2.7	2.9
山口県	2.2	2.9	3.0	2.9	2.7	2.7	3.1	2.7	3.2	3.5	3.5	3.4	3.3	3.4
徳島県	2.2	3.1	3.4	3.3	3.1	3.1	3.4	2.0	2.5	2.8	2.9	2.9	2.8	2.9
香川県	2.3	3.1	3.3	3.1	3.0	3.0	3.4	1.9	2.4	2.6	2.6	2.5	2.4	2.6
愛媛県	2.1	2.8	3.1	3.0	2.9	2.9	3.2	2.3	2.8	3.0	3.1	3.1	3.0	3.1
高知県	2.3	3.0	3.3	3.2	3.1	3.1	3.4	2.7	3.2	3.5	3.6	3.6	3.5	3.6
福岡県	1.8	2.4	2.6	2.5	2.3	2.4	2.6	2.1	2.4	2.6	2.6	2.6	2.5	2.6
佐賀県	2.4	3.1	3.5	3.6	3.4	3.3	3.5	2.7	3.1	3.5	3.7	3.7	3.6	3.6
長崎県	2.2	2.9	3.4	3.5	3.4	3.2	3.4	2.8	3.2	3.6	3.8	3.9	3.9	3.9
熊本県	2.2	2.9	3.2	3.3	3.2	3.0	3.2	2.5	2.9	3.2	3.3	3.4	3.3	3.3
大分県	2.1	2.9	3.2	3.1	3.0	2.9	3.1	2.1	2.5	2.8	2.9	2.9	2.8	2.8
宮崎県	2.0	2.6	2.9	3.0	2.8	2.7	2.8	2.4	2.7	3.0	3.2	3.2	3.1	3.1
鹿児島県	1.8	2.3	2.7	2.9	2.8	2.6	2.7	2.6	2.8	3.0	3.2	3.2	3.2	3.2
沖縄県	2.0	1.9	1.9	1.9	1.9	1.9	2.0	2.4	2.4	2.6	2.8	2.9	3.0	3.1

(再掲) 地域ブロック別 一般世帯総数に占める家族類型別世帯主75歳以上世帯の割合の推移

[夫婦と子から成る世帯, ひとり親と子から成る世帯]

地域 ブロック	夫婦と子から成る世帯 (%)							ひとり親と子から成る世帯 (%)						
	2020年	2025年	2030年	2035年	2040年	2045年	2050年	2020年	2025年	2030年	2035年	2040年	2045年	2050年
全 国	2.2	2.7	2.8	2.7	2.7	2.8	3.1	2.0	2.4	2.6	2.6	2.5	2.6	2.7
北海道	1.8	2.3	2.5	2.5	2.5	2.6	2.8	2.1	2.5	2.8	2.9	3.0	3.0	3.1
東 北	2.5	3.2	3.7	3.8	3.7	3.7	4.0	2.2	2.6	2.9	3.1	3.1	3.1	3.2
関 東	2.1	2.5	2.5	2.4	2.4	2.5	2.8	1.9	2.2	2.3	2.3	2.2	2.3	2.5
北関東	2.5	3.2	3.4	3.3	3.2	3.3	3.7	2.0	2.4	2.8	2.8	2.8	2.8	2.9
南関東	2.1	2.4	2.4	2.2	2.2	2.4	2.7	1.9	2.2	2.2	2.2	2.1	2.2	2.4
中 部	2.5	3.2	3.3	3.1	3.1	3.3	3.7	1.8	2.3	2.5	2.6	2.6	2.6	2.8
近 畿	2.1	2.7	2.7	2.6	2.6	2.8	3.2	1.9	2.4	2.5	2.5	2.5	2.6	2.8
中 国	2.3	3.0	3.2	3.1	2.9	3.0	3.3	2.2	2.6	2.8	2.9	2.8	2.8	2.9
四 国	2.2	3.0	3.2	3.1	3.0	3.0	3.3	2.2	2.7	2.9	3.0	3.0	2.9	3.0
九州・沖縄	2.0	2.5	2.8	2.8	2.6	2.6	2.8	2.4	2.7	2.9	3.0	3.0	3.0	3.0

注) 地域ブロックの区分は表Ⅱ-14参照

表Ⅱ-17-3 都道府県別 一般世帯総数に占める家族類型別世帯主75歳以上世帯の割合の推移  
[その他の一般世帯]

都道府県	その他の一般世帯 (%)						
	2020年	2025年	2030年	2035年	2040年	2045年	2050年
全 国	1.6	1.6	1.5	1.5	1.5	1.6	1.8
北海道	0.9	1.0	1.0	1.0	1.0	1.1	1.3
青森県	3.1	3.0	3.0	3.1	3.2	3.5	3.9
岩手県	3.4	3.1	3.1	3.1	3.2	3.3	3.7
宮城県	2.3	2.1	2.1	2.1	2.2	2.3	2.6
秋田県	4.3	4.0	4.0	4.1	4.2	4.3	4.7
山形県	5.4	5.0	4.9	4.9	5.0	5.2	5.6
福島県	2.9	2.7	2.7	2.8	2.9	3.0	3.4
茨城県	2.2	2.1	2.0	2.0	2.0	2.1	2.4
栃木県	2.4	2.3	2.4	2.4	2.4	2.5	2.8
群馬県	2.1	2.0	1.9	1.9	1.9	2.0	2.3
埼玉県	1.2	1.2	1.2	1.2	1.2	1.3	1.5
千葉県	1.3	1.2	1.2	1.1	1.1	1.2	1.4
東京都	0.7	0.7	0.6	0.6	0.6	0.7	0.8
神奈川県	0.9	0.9	0.9	0.9	0.9	1.0	1.2
新潟県	4.0	3.8	3.7	3.7	3.7	3.9	4.4
富山県	3.9	3.8	3.6	3.5	3.4	3.6	4.2
石川県	2.4	2.4	2.3	2.2	2.2	2.3	2.7
福井県	4.5	4.2	4.1	4.0	4.1	4.3	4.8
山梨県	2.2	2.1	2.1	2.1	2.2	2.4	2.6
長野県	3.0	2.8	2.7	2.6	2.6	2.8	3.2
岐阜県	3.1	2.9	2.8	2.7	2.7	2.9	3.3
静岡県	2.9	2.7	2.6	2.6	2.6	2.8	3.2
愛知県	1.6	1.5	1.4	1.4	1.4	1.5	1.8
三重県	1.9	1.8	1.8	1.7	1.7	1.9	2.2
滋賀県	2.0	1.9	1.8	1.8	1.8	2.0	2.3
京都府	1.2	1.2	1.2	1.1	1.1	1.2	1.4
大阪府	0.8	0.9	0.8	0.8	0.8	0.9	1.1
兵庫県	1.2	1.2	1.1	1.1	1.1	1.2	1.4
奈良県	1.7	1.7	1.7	1.7	1.8	1.9	2.1
和歌山県	1.7	1.7	1.7	1.7	1.7	1.8	2.1
鳥取県	3.4	3.2	3.2	3.2	3.2	3.2	3.6
島根県	3.6	3.3	3.2	3.1	3.0	3.1	3.4
岡山県	2.1	2.0	1.9	1.8	1.8	1.9	2.1
広島県	1.4	1.4	1.3	1.3	1.3	1.4	1.6
山口県	1.7	1.7	1.7	1.7	1.7	1.7	1.9
徳島県	2.2	2.1	2.1	2.1	2.1	2.2	2.4
香川県	1.9	1.8	1.8	1.7	1.7	1.8	2.0
愛媛県	1.3	1.4	1.4	1.4	1.4	1.5	1.7
高知県	1.6	1.7	1.7	1.7	1.7	1.8	2.0
福岡県	1.4	1.4	1.4	1.4	1.4	1.4	1.6
佐賀県	3.9	3.8	3.9	4.0	4.1	4.2	4.5
長崎県	1.9	2.0	2.0	2.1	2.2	2.2	2.4
熊本県	2.5	2.4	2.5	2.5	2.5	2.6	2.8
大分県	1.7	1.7	1.8	1.8	1.8	1.8	2.0
宮崎県	1.4	1.4	1.5	1.5	1.6	1.6	1.7
鹿児島県	0.9	0.9	1.0	1.0	1.1	1.1	1.2
沖縄県	1.3	1.3	1.4	1.5	1.6	1.7	1.9

(再掲) 地域ブロック別 一般世帯総数に占める家族類型別世帯主75歳以上世帯の割合の推移  
[その他の一般世帯]

地域 ブロック	その他の一般世帯 (%)						
	2020年	2025年	2030年	2035年	2040年	2045年	2050年
全 国	1.6	1.6	1.5	1.5	1.5	1.6	1.8
北海道	0.9	1.0	1.0	1.0	1.0	1.1	1.3
東 北	3.3	3.0	3.0	3.0	3.1	3.3	3.6
関 東	1.1	1.1	1.1	1.0	1.0	1.1	1.3
北関東	2.2	2.1	2.1	2.1	2.1	2.2	2.5
南関東	0.9	0.9	0.9	0.9	0.9	1.0	1.1
中 部	2.6	2.4	2.3	2.3	2.3	2.4	2.8
近 畿	1.2	1.2	1.1	1.1	1.1	1.2	1.4
中 国	1.9	1.9	1.8	1.8	1.8	1.8	2.1
四 国	1.7	1.7	1.7	1.7	1.7	1.7	2.0
九州・沖縄	1.6	1.6	1.7	1.7	1.7	1.8	2.0

注) 地域ブロックの区分は表Ⅱ-14参照

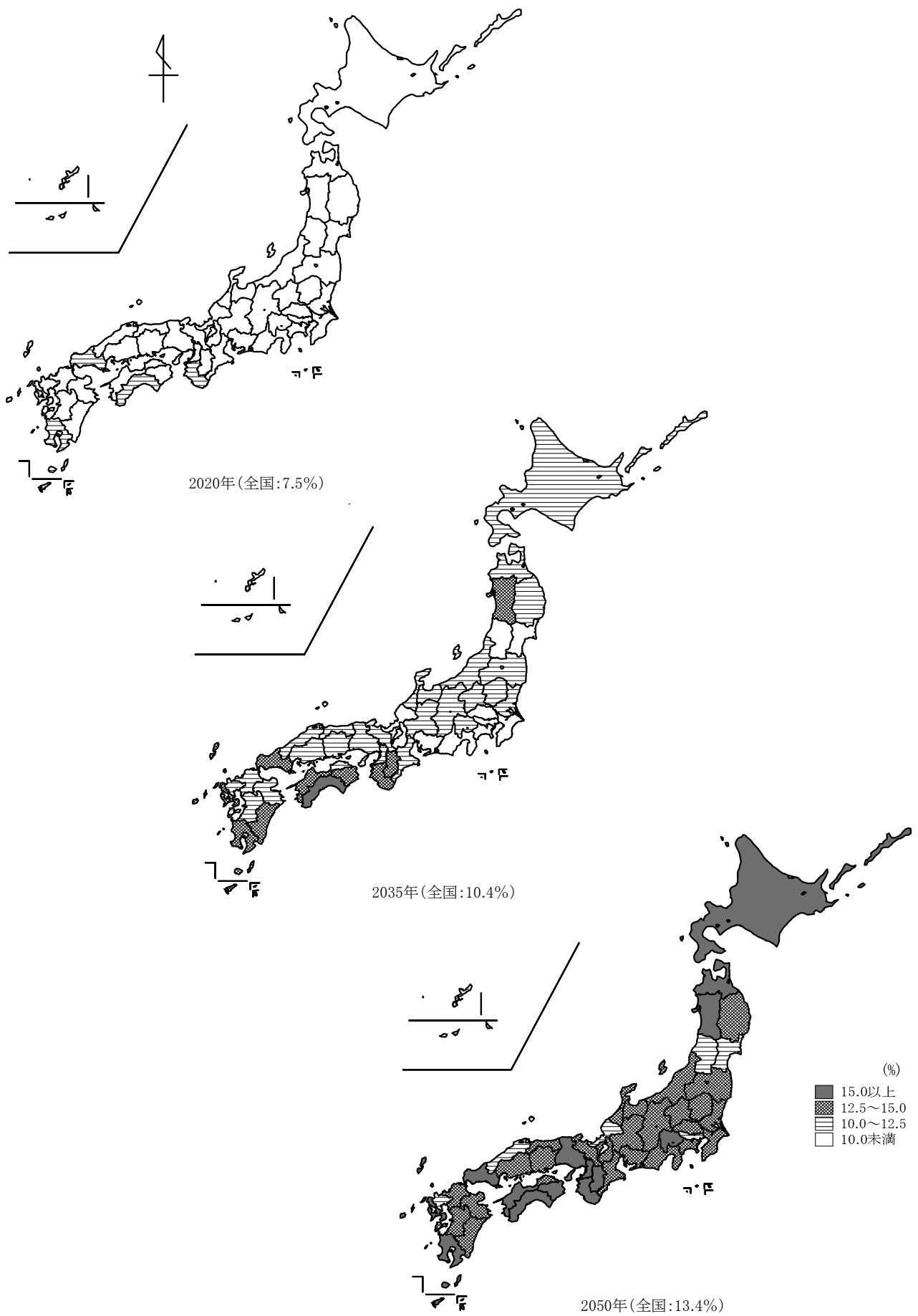

図Ⅱ-9 一般世帯総数に占める世帯主75歳以上の単独世帯割合の推移(上:2020年 中:2035年 下:2050年)

表Ⅱ-18-1 都道府県別 世帯主75歳以上の世帯の家族類型別世帯割合の推移 [単独世帯, 夫婦のみの世帯]

都道府県	単独世帯 (%)							夫婦のみの世帯 (%)						
	2020年	2025年	2030年	2035年	2040年	2045年	2050年	2020年	2025年	2030年	2035年	2040年	2045年	2050年
全 国	39.1	40.4	42.2	43.9	45.3	46.4	47.2	30.6	29.8	28.7	27.6	26.8	26.1	25.8
北海道	42.8	43.1	44.2	45.4	46.7	47.9	48.5	33.5	32.3	31.1	30.2	29.2	28.4	28.3
青森県	36.3	37.6	39.1	40.4	41.7	42.9	43.5	25.3	25.7	25.3	24.7	23.9	23.3	23.0
岩手県	34.3	35.4	36.6	37.7	39.1	40.5	41.2	26.4	27.0	26.9	26.5	25.8	25.0	24.6
宮城県	33.7	36.1	37.8	39.4	40.9	42.4	43.3	28.7	28.4	27.8	27.0	26.1	25.2	24.9
秋田県	34.6	36.0	37.3	38.7	40.3	41.6	42.0	26.4	27.0	26.9	26.3	25.3	24.4	24.1
山形県	28.3	29.6	30.9	32.4	34.0	35.4	36.0	25.4	26.9	27.1	26.5	25.5	24.5	24.0
福島県	35.2	36.3	37.6	39.1	40.7	42.2	42.9	27.6	28.2	27.9	27.3	26.3	25.3	24.9
茨城県	33.7	36.1	38.7	40.9	42.7	43.8	44.4	31.6	31.4	30.2	28.8	27.7	27.1	27.0
栃木県	34.4	35.9	37.9	39.8	41.5	42.9	43.6	29.0	29.4	28.6	27.5	26.6	25.8	25.5
群馬県	34.9	36.6	38.7	40.5	42.1	43.3	44.0	30.7	30.5	29.4	28.3	27.3	26.7	26.4
埼玉県	34.5	37.1	39.8	42.0	43.2	44.1	44.8	32.8	30.9	29.1	27.9	27.2	26.9	26.6
千葉県	35.8	38.6	41.2	43.2	44.4	45.3	46.0	33.3	31.4	29.6	28.3	27.6	27.2	27.0
東京都	46.2	47.8	49.6	51.0	52.1	53.3	54.3	27.3	26.5	25.4	24.7	24.4	23.8	23.3
神奈川県	39.3	41.5	43.9	45.7	46.6	47.4	48.4	32.0	30.5	28.8	27.8	27.4	27.0	26.5
新潟県	30.9	32.3	34.1	35.6	37.2	38.3	38.9	27.0	27.8	27.4	26.7	25.8	25.0	24.7
富山県	32.2	33.6	35.8	37.7	39.1	39.7	39.7	28.6	29.3	28.6	27.5	26.7	26.2	26.2
石川県	35.8	36.9	39.1	41.0	42.6	43.4	43.6	31.2	31.1	29.8	28.6	27.5	27.0	26.9
福井県	31.5	33.0	34.7	36.2	37.6	38.9	39.3	28.0	28.7	28.3	27.4	26.5	25.6	25.4
山梨県	36.9	38.5	40.2	41.9	43.5	44.8	45.6	31.3	30.6	29.7	28.7	27.8	26.9	26.5
長野県	32.8	34.1	35.9	37.5	38.9	40.0	40.6	31.4	31.3	30.5	29.7	28.8	28.1	27.7
岐阜県	33.0	34.5	36.7	38.6	40.1	41.0	41.4	31.8	31.9	30.8	29.6	28.7	28.1	28.0
静岡県	31.8	33.5	35.3	36.7	38.0	39.2	40.0	29.9	30.0	29.2	28.3	27.6	27.0	26.7
愛知県	37.0	39.1	41.5	43.5	44.6	45.3	45.9	32.3	31.0	29.4	28.2	27.5	27.1	26.9
三重県	37.6	38.6	40.5	42.3	43.6	44.6	45.0	34.0	32.8	31.2	30.0	29.1	28.5	28.2
滋賀県	35.0	36.7	38.9	41.0	42.7	43.8	44.3	33.7	33.1	31.8	30.4	29.2	28.5	28.2
京都府	42.2	43.3	45.4	47.3	48.7	49.4	49.9	31.4	29.9	28.2	26.9	25.9	25.5	25.4
大阪府	45.1	46.6	48.7	50.5	51.3	51.9	52.7	30.1	28.3	26.6	25.4	24.8	24.5	24.3
兵庫県	42.6	43.6	45.6	47.6	49.0	50.0	50.5	31.5	30.3	28.7	27.4	26.4	25.8	25.6
奈良県	36.4	38.1	40.6	42.8	44.3	45.3	45.9	35.8	33.8	31.6	29.7	28.6	28.0	27.8
和歌山県	42.4	42.4	43.7	45.0	46.4	47.7	48.2	31.4	31.0	30.0	29.0	28.0	27.1	26.9
鳥取県	35.2	35.6	36.6	38.1	39.9	41.3	41.8	26.6	27.5	27.3	26.5	25.4	24.4	24.2
島根県	35.7	36.0	37.0	38.3	39.9	41.2	41.6	28.6	29.4	29.2	28.5	27.3	26.4	26.2
岡山県	38.2	39.1	40.7	42.4	44.0	45.0	45.4	31.6	30.5	29.2	28.1	27.1	26.3	26.1
広島県	40.2	40.1	41.4	43.0	44.3	45.2	45.8	32.7	32.2	30.8	29.6	28.6	28.0	27.8
山口県	41.4	41.5	42.8	44.3	45.7	46.8	47.1	31.7	31.3	30.3	29.1	28.1	27.3	27.4
徳島県	41.8	41.9	43.3	45.3	47.3	48.8	49.3	29.6	30.0	29.4	28.2	26.7	25.6	25.3
香川県	39.2	40.0	41.6	43.6	45.4	46.4	46.6	32.2	31.5	30.3	29.0	27.7	27.0	26.9
愛媛県	43.5	44.0	45.4	47.1	48.9	50.3	50.7	30.8	29.8	28.6	27.4	26.1	25.2	25.1
高知県	45.2	45.0	45.9	47.2	48.5	49.9	50.6	28.0	27.7	26.9	26.0	25.0	24.1	23.9
福岡県	41.4	42.6	44.0	45.5	47.0	48.2	48.8	29.1	28.5	27.6	26.6	25.6	24.8	24.7
佐賀県	32.0	32.7	33.7	34.9	36.4	37.8	38.5	25.5	26.6	26.6	25.9	24.8	23.8	23.6
長崎県	39.2	39.7	40.8	42.0	43.7	45.3	46.2	29.6	29.7	29.2	28.4	27.1	25.9	25.5
熊本県	36.4	37.1	38.0	39.2	40.8	42.4	43.2	29.3	29.7	29.4	28.6	27.4	26.2	25.9
大分県	40.5	40.3	41.3	42.7	44.3	45.7	46.3	32.6	32.0	31.0	30.0	28.7	27.7	27.5
宮崎県	41.8	41.5	42.2	43.5	45.2	46.8	47.5	31.8	31.6	30.9	29.8	28.4	27.3	27.0
鹿児島県	46.5	45.0	45.1	46.2	47.9	49.8	50.9	30.7	31.0	30.8	29.9	28.4	26.8	26.2
沖縄県	38.1	41.1	43.4	44.9	46.5	48.2	49.4	24.7	25.2	25.4	25.1	24.0	22.8	22.4

(再掲) 地域ブロック別 世帯主75歳以上の世帯の家族類型別世帯割合の推移 [単独世帯, 夫婦のみの世帯]

地域 ブロック	単独世帯 (%)							夫婦のみの世帯 (%)						
	2020年	2025年	2030年	2035年	2040年	2045年	2050年	2020年	2025年	2030年	2035年	2040年	2045年	2050年
全 国	39.1	40.4	42.2	43.9	45.3	46.4	47.2	30.6	29.8	28.7	27.6	26.8	26.1	25.8
北海道	42.8	43.1	44.2	45.4	46.7	47.9	48.5	33.5	32.3	31.1	30.2	29.2	28.4	28.3
東 北	33.9	35.5	36.9	38.3	39.8	41.3	42.0	26.9	27.4	27.1	26.5	25.6	24.7	24.4
関 東	39.4	41.3	43.4	45.3	46.6	47.7	48.6	30.6	29.5	28.1	27.1	26.5	26.0	25.6
北関東	34.3	36.2	38.5	40.5	42.2	43.4	44.0	30.6	30.6	29.5	28.3	27.3	26.6	26.4
南関東	40.3	42.3	44.5	46.3	47.5	48.5	49.4	30.6	29.3	27.9	26.8	26.3	25.9	25.4
中 部	34.1	35.8	37.8	39.6	41.0	42.0	42.7	30.7	30.4	29.4	28.4	27.5	27.0	26.7
近 畿	42.4	43.6	45.5	47.4	48.6	49.5	50.1	31.5	30.1	28.5	27.2	26.3	25.8	25.6
中 国	39.2	39.5	40.8	42.3	43.8	44.8	45.3	31.4	31.0	29.9	28.8	27.7	27.0	26.9
四 国	42.5	42.8	44.2	45.9	47.7	49.0	49.4	30.3	29.8	28.8	27.7	26.4	25.5	25.4
九州・沖縄	40.5	41.0	42.1	43.4	45.0	46.6	47.3	29.4	29.3	28.7	27.8	26.6	25.5	25.2

注) 地域ブロックの区分は表Ⅱ-14参照

表Ⅱ-18-2 都道府県別 世帯主75歳以上の世帯の家族類型別世帯割合の推移 [夫婦と子から成る世帯, ひとり親と子から成る世帯]

都道府県	夫婦と子から成る世帯 (%)							ひとり親と子から成る世帯 (%)						
	2020年	2025年	2030年	2035年	2040年	2045年	2050年	2020年	2025年	2030年	2035年	2040年	2045年	2050年
全 国	11.5	12.2	11.9	11.5	11.2	11.1	11.0	10.5	10.6	10.8	10.8	10.5	10.1	9.6
北海道	8.9	9.7	9.8	9.5	9.2	9.1	9.1	10.4	10.8	10.9	11.1	11.0	10.6	10.0
青森県	11.7	12.5	12.6	12.2	11.8	11.5	11.5	12.6	12.6	12.5	12.5	12.3	11.9	11.2
岩手県	12.4	13.5	13.8	13.6	13.1	12.7	12.6	11.3	11.5	11.6	11.5	11.4	11.1	10.5
宮城県	13.3	14.0	13.9	13.4	12.9	12.6	12.5	11.0	11.0	11.1	11.2	11.1	10.6	10.0
秋田県	11.7	12.9	13.2	12.9	12.4	11.9	11.9	10.1	10.3	10.4	10.4	10.3	10.1	9.6
山形県	12.8	14.7	15.2	14.9	14.3	13.7	13.6	9.0	9.4	9.6	9.7	9.7	9.5	9.0
福島県	12.2	13.6	13.9	13.6	13.1	12.6	12.5	10.3	10.2	10.2	10.2	10.1	9.8	9.3
茨城県	13.2	13.6	13.1	12.5	12.0	11.8	11.8	10.0	10.0	10.2	10.3	10.1	9.6	9.1
栃木県	13.1	13.8	13.6	13.0	12.4	12.1	12.1	10.4	10.5	10.7	10.7	10.5	10.0	9.5
群馬県	12.8	13.6	13.2	12.5	12.1	12.0	12.0	10.9	11.0	11.3	11.4	11.2	10.7	10.1
埼玉県	14.3	14.4	13.7	13.0	12.8	12.8	12.8	11.6	11.9	12.1	12.0	11.6	11.1	10.5
千葉県	13.2	13.4	12.8	12.1	12.0	12.0	12.0	10.9	11.1	11.4	11.4	11.1	10.5	9.9
東京都	10.7	10.6	10.1	9.8	9.6	9.5	9.2	11.4	11.0	10.9	10.6	10.0	9.5	9.2
神奈川県	12.6	12.6	12.0	11.5	11.4	11.4	11.2	11.1	11.0	11.1	11.0	10.6	10.0	9.6
新潟県	13.4	14.6	14.5	14.0	13.4	13.1	13.1	10.0	10.4	10.6	10.7	10.7	10.3	9.7
富山県	12.9	13.8	13.4	12.7	12.4	12.3	12.5	8.7	9.3	9.6	9.7	9.5	9.1	8.6
石川県	11.5	12.9	12.7	12.1	11.8	11.8	11.9	8.7	9.2	9.5	9.6	9.6	9.2	8.7
福井県	11.0	12.5	12.7	12.3	12.0	11.7	11.7	8.2	8.8	9.1	9.2	9.1	8.7	8.2
山梨県	12.1	12.7	12.5	12.0	11.6	11.3	11.2	9.5	9.8	10.0	10.1	9.9	9.6	9.1
長野県	13.3	14.2	14.0	13.5	13.2	13.0	12.9	9.0	9.5	9.9	9.9	9.8	9.4	8.9
岐阜県	12.1	13.4	13.2	12.7	12.4	12.3	12.3	8.4	8.8	9.2	9.3	9.1	8.7	8.3
静岡県	13.3	13.8	13.5	13.0	12.7	12.5	12.4	10.9	11.4	11.9	12.1	11.8	11.3	10.7
愛知県	12.4	13.0	12.5	12.0	11.9	11.9	11.9	9.1	9.6	9.9	9.9	9.6	9.2	8.7
三重県	11.1	12.4	12.4	12.0	11.8	11.7	11.7	8.0	8.6	8.9	9.0	8.8	8.5	8.0
滋賀県	12.1	13.3	13.0	12.4	12.1	12.0	12.1	7.8	8.2	8.5	8.6	8.4	8.1	7.7
京都府	11.0	11.8	11.4	10.9	10.7	10.7	10.8	9.4	9.9	10.3	10.3	10.1	9.7	9.2
大阪府	10.3	10.9	10.5	10.1	10.1	10.3	10.2	10.2	10.4	10.6	10.5	10.2	9.7	9.2
兵庫県	10.5	11.3	11.0	10.4	10.2	10.2	10.2	9.6	10.1	10.3	10.4	10.1	9.7	9.3
奈良県	11.4	12.2	11.9	11.3	11.1	11.0	11.0	9.0	9.8	10.3	10.5	10.4	10.1	9.6
和歌山県	9.4	10.4	10.3	10.0	9.7	9.5	9.6	9.6	10.1	10.4	10.5	10.3	10.0	9.5
鳥取県	11.8	13.4	13.8	13.4	12.8	12.4	12.4	10.4	10.7	10.8	10.9	10.8	10.5	10.0
島根県	10.7	12.2	12.5	12.3	11.8	11.5	11.6	9.5	9.8	9.9	10.1	10.1	9.8	9.2
岡山県	11.3	12.9	13.0	12.6	12.2	12.1	12.3	9.1	9.5	9.8	9.8	9.7	9.3	8.9
広島県	10.4	11.7	11.6	11.1	10.9	10.8	10.9	10.0	10.5	10.8	11.0	11.0	10.6	10.0
山口県	8.9	10.0	10.0	9.6	9.2	9.1	9.4	11.0	11.2	11.4	11.5	11.4	11.0	10.3
徳島県	9.9	11.2	11.2	10.6	10.0	9.7	9.8	8.9	9.0	9.1	9.2	9.2	9.0	8.5
香川県	10.7	12.1	12.1	11.6	11.1	11.1	11.4	8.9	9.2	9.4	9.4	9.3	9.1	8.6
愛媛県	9.5	10.6	10.6	10.2	9.8	9.6	9.7	10.3	10.4	10.5	10.5	10.3	10.0	9.4
高知県	9.4	10.4	10.5	10.2	9.8	9.5	9.6	11.1	11.1	11.3	11.3	11.3	11.0	10.3
福岡県	10.1	11.1	11.1	10.7	10.2	10.1	10.2	11.8	11.4	11.3	11.4	11.2	10.8	10.2
佐賀県	11.3	12.5	12.8	12.4	11.8	11.3	11.3	12.8	12.7	12.7	12.9	12.9	12.6	11.9
長崎県	10.1	11.0	11.2	10.9	10.4	10.0	9.9	12.5	12.2	12.0	12.0	12.0	11.9	11.3
熊本県	10.6	11.6	11.9	11.6	11.1	10.7	10.6	11.7	11.7	11.7	11.8	11.8	11.6	11.0
大分県	9.8	11.1	11.3	11.0	10.5	10.3	10.4	9.6	9.9	10.1	10.2	10.2	9.9	9.3
宮崎県	9.2	10.3	10.6	10.3	9.8	9.4	9.4	11.0	10.9	10.9	11.0	11.1	11.0	10.4
鹿児島県	7.7	9.2	9.8	9.7	9.2	8.8	8.7	11.2	11.1	10.7	10.7	10.9	10.9	10.4
沖縄県	13.0	11.2	10.1	9.4	8.8	8.3	8.1	15.6	14.6	13.7	13.3	13.5	13.3	12.5

(再掲) 地域ブロック別 世帯主75歳以上の世帯の家族類型別世帯割合の推移 [夫婦と子から成る世帯, ひとり親と子から成る世帯]

地域 ブロック	夫婦と子から成る世帯 (%)							ひとり親と子から成る世帯 (%)						
	2020年	2025年	2030年	2035年	2040年	2045年	2050年	2020年	2025年	2030年	2035年	2040年	2045年	2050年
全 国	11.5	12.2	11.9	11.5	11.2	11.1	11.0	10.5	10.6	10.8	10.8	10.5	10.1	9.6
北海道	8.9	9.7	9.8	9.5	9.2	9.1	9.1	10.4	10.8	10.9	11.1	11.0	10.6	10.0
東 北	12.4	13.6	13.8	13.4	12.9	12.5	12.4	10.8	10.9	10.9	10.9	10.8	10.5	9.9
関 東	12.5	12.6	12.1	11.6	11.3	11.2	11.1	11.1	11.1	11.2	11.1	10.7	10.1	9.7
北関東	13.1	13.6	13.3	12.6	12.2	12.0	11.9	10.4	10.5	10.7	10.7	10.5	10.1	9.5
南関東	12.3	12.4	11.9	11.3	11.2	11.1	10.9	11.3	11.2	11.3	11.2	10.7	10.1	9.7
中 部	12.7	13.5	13.2	12.6	12.4	12.3	12.2	9.4	9.9	10.2	10.3	10.1	9.6	9.1
近 畿	10.6	11.4	11.1	10.6	10.5	10.5	10.5	9.6	9.9	10.2	10.2	10.0	9.5	9.1
中 国	10.4	11.8	11.9	11.4	11.1	11.0	11.1	10.0	10.3	10.6	10.7	10.6	10.3	9.7
四 国	9.8	11.1	11.1	10.6	10.2	10.0	10.1	9.9	10.0	10.1	10.1	10.0	9.7	9.2
九州・沖縄	10.0	10.9	11.1	10.7	10.2	9.8	9.8	11.9	11.6	11.5	11.5	11.6	11.3	10.7

注) 地域ブロックの区分は表Ⅱ-14参照

表Ⅱ-18-3 都道府県別 世帯主75歳以上の世帯の家族類型別世帯割合の推移 [その他の一般世帯]

都道府県	その他の一般世帯 (%)						
	2020年	2025年	2030年	2035年	2040年	2045年	2050年
全 国	8.4	7.0	6.4	6.3	6.2	6.3	6.4
北海道	4.4	4.1	3.9	3.8	3.9	4.0	4.1
青森県	14.1	11.6	10.5	10.1	10.2	10.4	10.7
岩手県	15.6	12.5	11.1	10.6	10.6	10.8	11.2
宮城県	13.4	10.5	9.3	9.0	9.0	9.1	9.4
秋田県	17.2	13.7	12.2	11.8	11.8	12.1	12.5
山形県	24.5	19.4	17.1	16.6	16.6	16.9	17.4
福島県	14.7	11.7	10.3	9.9	9.9	10.1	10.4
茨城県	11.5	8.9	7.8	7.5	7.5	7.6	7.8
栃木県	13.1	10.4	9.3	9.0	9.0	9.1	9.3
群馬県	10.6	8.3	7.4	7.2	7.2	7.3	7.4
埼玉県	6.8	5.6	5.2	5.1	5.1	5.2	5.3
千葉県	6.8	5.6	5.1	5.0	5.0	5.0	5.2
東京都	4.4	4.1	3.9	3.8	3.8	3.9	4.0
神奈川県	5.0	4.4	4.1	4.0	4.0	4.1	4.2
新潟県	18.7	15.0	13.4	12.9	12.9	13.2	13.5
富山県	17.6	14.0	12.7	12.4	12.3	12.6	12.9
石川県	12.8	9.9	8.9	8.7	8.6	8.7	8.9
福井県	21.3	17.0	15.3	14.9	14.9	15.1	15.4
山梨県	10.3	8.3	7.5	7.3	7.2	7.4	7.6
長野県	13.5	10.9	9.8	9.4	9.4	9.6	9.8
岐阜県	14.7	11.3	10.1	9.8	9.7	9.8	10.0
静岡県	14.0	11.2	10.1	9.9	9.9	10.0	10.3
愛知県	9.3	7.3	6.6	6.4	6.3	6.4	6.6
三重県	9.4	7.6	7.0	6.8	6.7	6.8	7.0
滋賀県	11.4	8.7	7.8	7.6	7.5	7.6	7.7
京都府	6.0	5.1	4.7	4.6	4.6	4.7	4.8
大阪府	4.3	3.8	3.6	3.6	3.6	3.7	3.7
兵庫県	5.7	4.8	4.4	4.2	4.2	4.3	4.4
奈良県	7.4	6.1	5.7	5.6	5.6	5.6	5.8
和歌山県	7.1	6.1	5.6	5.5	5.6	5.7	5.8
鳥取県	15.9	12.8	11.5	11.1	11.1	11.3	11.6
島根県	15.5	12.6	11.3	10.9	10.9	11.1	11.4
岡山県	9.9	8.0	7.3	7.1	7.1	7.2	7.3
広島県	6.7	5.7	5.3	5.2	5.3	5.4	5.5
山口県	7.0	5.9	5.5	5.5	5.6	5.7	5.8
徳島県	9.8	7.8	7.0	6.8	6.8	6.9	7.0
香川県	9.1	7.2	6.5	6.4	6.4	6.5	6.6
愛媛県	5.9	5.3	4.9	4.8	4.8	4.9	5.1
高知県	6.3	5.8	5.4	5.3	5.4	5.5	5.7
福岡県	7.6	6.5	6.0	5.9	5.9	6.0	6.1
佐賀県	18.5	15.4	14.1	13.9	14.1	14.5	14.7
長崎県	8.7	7.5	6.8	6.7	6.7	6.9	7.1
熊本県	11.9	9.9	9.1	8.8	8.9	9.1	9.3
大分県	7.5	6.7	6.2	6.1	6.2	6.4	6.6
宮崎県	6.2	5.7	5.4	5.3	5.4	5.6	5.8
鹿児島県	3.8	3.8	3.6	3.6	3.6	3.7	3.9
沖縄県	8.7	7.9	7.4	7.2	7.3	7.4	7.5

(再掲) 地域ブロック別 世帯主75歳以上の世帯の家族類型別世帯割合の推移 [その他の一般世帯]

地域 ブロック	その他の一般世帯 (%)						
	2020年	2025年	2030年	2035年	2040年	2045年	2050年
全 国	8.4	7.0	6.4	6.3	6.2	6.3	6.4
北海道	4.4	4.1	3.9	3.8	3.9	4.0	4.1
東 北	16.0	12.7	11.3	10.8	10.8	11.0	11.3
関 東	6.4	5.4	5.1	5.0	4.9	5.0	5.1
北関東	11.7	9.1	8.1	7.8	7.8	7.9	8.1
南関東	5.5	4.7	4.5	4.4	4.4	4.4	4.5
中 部	13.2	10.5	9.4	9.1	9.0	9.1	9.3
近 畿	5.9	5.0	4.7	4.6	4.6	4.6	4.7
中 国	9.0	7.4	6.8	6.7	6.8	6.9	6.9
四 国	7.5	6.3	5.8	5.7	5.7	5.8	5.9
九州・沖縄	8.3	7.2	6.7	6.6	6.6	6.8	7.0

注) 地域ブロックの区分は表Ⅱ-14参照



表Ⅱ-19 都道府県別 75歳以上人口における独居率（75歳以上人口に占める単独世帯主の割合）

都道府県	割合（％）						
	2020年	2025年	2030年	2035年	2040年	2045年	2050年
全 国	22.4	24.1	25.5	26.6	27.4	28.2	28.9
北海道	24.7	25.6	26.4	27.2	27.9	28.5	29.0
青森県	19.0	20.8	22.2	23.0	23.7	24.4	25.0
岩手県	16.8	18.6	19.9	20.8	21.6	22.3	22.9
宮城県	17.4	20.2	21.9	22.9	23.7	24.7	25.4
秋田県	17.3	19.4	20.9	22.0	22.9	23.5	23.9
山形県	13.0	14.6	15.9	16.7	17.3	17.9	18.4
福島県	17.3	19.5	21.1	22.1	22.9	23.8	24.5
茨城県	18.1	21.0	23.2	24.7	25.7	26.6	27.2
栃木県	18.3	20.6	22.5	23.8	24.6	25.5	26.2
群馬県	19.0	21.0	22.7	23.9	24.7	25.5	26.1
埼玉県	20.0	22.3	24.4	25.7	26.4	27.1	27.7
千葉県	20.8	23.5	25.5	26.8	27.6	28.3	29.0
東京都	29.9	31.1	32.2	33.2	34.1	35.1	35.7
神奈川県	23.8	25.4	27.1	28.3	29.0	29.6	30.2
新潟県	15.3	17.0	18.4	19.4	20.1	20.7	21.3
富山県	16.3	18.3	19.9	21.1	21.8	22.3	22.7
石川県	18.7	20.9	22.8	23.9	24.7	25.2	25.7
福井県	15.8	17.6	18.9	19.7	20.4	21.2	21.8
山梨県	20.4	22.6	24.4	25.6	26.7	27.7	28.3
長野県	17.2	18.9	20.3	21.4	22.2	22.9	23.5
岐阜県	17.6	19.8	21.6	22.9	23.7	24.4	24.9
静岡県	16.9	19.0	20.5	21.4	22.1	22.9	23.6
愛知県	21.1	23.4	25.4	26.8	27.6	28.2	28.8
三重県	20.8	22.3	23.9	25.1	25.8	26.5	27.0
滋賀県	18.8	21.3	23.3	24.8	25.8	26.5	27.0
京都府	25.4	26.8	28.3	29.5	30.4	31.0	31.4
大阪府	28.0	29.3	30.7	31.8	32.3	32.8	33.5
兵庫県	25.7	27.3	28.9	30.2	31.2	31.8	32.4
奈良県	20.8	23.0	25.0	26.4	27.2	27.7	28.2
和歌山県	25.0	25.6	26.8	27.6	28.3	29.1	29.7
鳥取県	17.5	18.9	20.0	20.8	21.5	22.1	22.6
島根県	17.9	19.1	20.3	21.1	21.8	22.4	23.0
岡山県	21.2	22.7	24.1	25.1	25.9	26.5	27.0
広島県	23.8	24.4	25.4	26.3	26.8	27.4	27.9
山口県	24.6	25.4	26.6	27.5	28.1	28.7	29.1
徳島県	22.8	24.5	26.0	27.4	28.4	29.2	29.8
香川県	21.7	23.4	24.9	26.1	27.1	27.6	28.1
愛媛県	25.7	26.9	28.2	29.4	30.5	31.3	31.8
高知県	26.7	27.5	28.4	29.1	29.8	30.7	31.5
福岡県	24.2	25.6	26.8	27.7	28.5	29.2	29.8
佐賀県	16.8	18.1	19.1	19.8	20.5	21.1	21.6
長崎県	21.9	23.3	24.4	25.3	26.3	27.0	27.5
熊本県	19.4	20.9	22.1	22.9	23.7	24.4	25.0
大分県	22.2	22.9	24.0	24.8	25.6	26.2	26.8
宮崎県	23.9	24.0	24.6	25.3	26.1	26.7	27.2
鹿児島県	29.1	27.6	27.4	27.9	28.7	29.5	30.1
沖縄県	22.4	24.2	25.5	26.4	27.4	28.5	29.2

(再掲) 地域ブロック別 75歳以上人口における独居率（75歳以上人口に占める単独世帯主の割合）

地域 ブロック	割合（％）						
	2020年	2025年	2030年	2035年	2040年	2045年	2050年
全 国	22.4	24.1	25.5	26.6	27.4	28.2	28.9
北海道	24.7	25.6	26.4	27.2	27.9	28.5	29.0
東 北	16.9	19.1	20.6	21.5	22.3	23.1	23.8
関 東	23.6	25.4	27.0	28.2	29.1	30.0	30.7
北関東	18.4	20.9	22.9	24.2	25.1	25.9	26.6
南関東	24.6	26.3	27.9	29.1	30.0	30.7	31.4
中 部	18.3	20.4	22.1	23.2	24.1	24.8	25.5
近 畿	25.4	26.9	28.4	29.6	30.3	31.0	31.6
中 国	22.2	23.2	24.4	25.3	25.9	26.5	27.1
四 国	24.4	25.7	27.0	28.1	29.1	29.9	30.4
九州・沖縄	23.2	24.1	25.0	25.9	26.7	27.5	28.1

注) 地域ブロックの区分は表Ⅱ-14参照

問合せ先：国立社会保障・人口問題研究所 人口構造研究部  
電話 03(3595)2984 内線 4465・4461・4460

この資料は、国立社会保障・人口問題研究所のホームページに掲載されます  
(<https://www.ipss.go.jp/>)