

日本の世帯数の将来推計(全国推計)

——令和2(2020)～32(2050)年——

Household Projections for Japan : 2020-2050

令和6(2024)年推計

国立社会保障・人口問題研究所

National Institute of Population and
Social Security Research
Tokyo, Japan

序 文

本書は、令和6(2024)年4月に公表した全国の将来の世帯数の推計結果をとりまとめたものである。世帯数の将来推計は、将来の医療・介護・福祉や住宅、エネルギー需要等のニーズの予測をはじめ、きわめて幅広い分野で必要とされる人口情報である。とくに、複合的で複雑な生活課題を抱える家庭の増加を背景に、重層的な社会サービス施策の重要性が高まるなかで、単独世帯のみならず、超高齢の核家族世帯やひとり親世帯等の将来予測データは、施策の質を左右するものとなろう。

全国の世帯数将来推計は、平成10(1998)年推計から前回平成30(2018)年推計までの5回にわたり、推計期間は25年間、そして85歳以上を一括して推計を行ってきたが、今回推計では推計期間を30年間に延長するとともに、85歳以上についても85～89歳、90～94歳、95～99歳、100歳以上に4区分して推計を行った。この背景には、世界に類を見ない我が国の高齢化の進展がある。平成10(1998)年推計の基準となった平成7(1995)年の国勢調査における65歳以上人口割合は14.6%であったものが、今回推計の基準となる令和2(2020)年国勢調査では28.8%へと約2倍になった。また、昭和22(1947)～24(1949)年生まれの団塊の世代が令和7(2025)年にはすべて75歳以上の後期高齢者となる、いわゆる「2025年問題」が到来した今回の推計においては、高齢層の世帯動向の把握と将来予測が重要となる。そこで今回推計では、施設等の世帯人員、配偶関係別家族類型別世帯数についても詳細に推計した。

本推計にあたっては、厚生労働省政策統括官(総合政策担当)付政策統括室の協力を得た。今回の推計結果が従来と同様に多方面で活用されることを望む。

本報告書は、小池司朗(人口構造研究部長)、藤井多希子(同第2室長)、小山泰代(同第3室長)、菅桂太(同第1室長)、清水昌人(情報調査分析部長)、中川雅貴(国際関係部第1室長)、貴志匡博(人口構造研究部主任研究官)、久井情在(同)、大泉嶺(国際関係部第3室長)が担当、作成した。

令和7(2025)年2月

国立社会保障・人口問題研究所長
林 玲子

目次

I 推計の枠組み	1
1. 推計期間	1
2. 基準人口	1
3. 推計方法の概要	1
4. 推計結果の種類	1
II 推計の方法	3
1. 推計方法の変遷と本推計の方法の位置づけ	3
2. 推計手法	5
2-1. 将来の男女・年齢別配偶関係別人口の推計	8
2-2. 将来の男女・年齢別配偶関係別施設等の世帯人員、一般世帯人員の推計	8
2-3. 将来の男女・年齢別配偶関係別世帯主数の推計	10
2-4. 将来の男女・年齢別配偶関係別家族類型別世帯主数の推計	11
III 推計結果の概要	12
1. 一般世帯人員、施設等の世帯人員	12
2. 一般世帯総数、平均世帯人員	12
3. 家族類型別一般世帯数及び割合	13
4. 世帯主が65歳以上の世帯	16
5. 男女・年齢別にみた65歳以上人口の独居率	19
6. 男女・配偶関係別にみた65歳以上人口の単独世帯	19
7. 男女・年齢別にみた65歳以上人口の施設等の世帯人員割合	21
8. 男女・年齢別にみた未婚者割合	21
IV 結果表	25
結果表1 世帯の家族類型別一般世帯数、一般世帯人員、平均世帯人員	27
結果表2 世帯主の男女・5歳階級別家族類型別一般世帯数及び割合	28
結果表3 世帯の家族類型別にみた世帯主の男女・5歳階級別配偶関係別一般世帯数及び割合	43
結果表4 男女・5歳階級別配偶関係別人口	71
結果表5 男女・5歳階級別一般世帯人員、施設世帯人員	78
結果表6 男女・5歳階級別所属世帯規模別人口	85
V 仮定値表	93
仮定値表1 男女・5歳階級別一般世帯人員における家族類型別世帯主率	95
仮定値表2 世帯の家族類型別にみた男女・5歳階級別年次別一般世帯人員における世帯主率	102
仮定値表3 男女・5歳階級別人口における施設等世帯人員割合	107

本文図表リスト

I 推計の枠組み

表 1 本推計と国勢調査の世帯の家族類型	2
----------------------	---

II 推計の方法

図 1 本推計のフローチャート	7
表 2 世帯数の将来推計方法の分類	3
表 3 当所が行ってきた過去の将来世帯数推計一覧	4

III 推計結果の概要

図 2 一般世帯人員、施設等の世帯人員の推移(昭和 55(1980)～令和 32(2050)年)	12
図 3 一般世帯総数、平均世帯人員の推移(昭和 55(1980)～令和 32(2050)年)	13
図 4 家族類型別一般世帯数の推移(昭和 55(1980)～令和 32(2050)年)	16
図 5 一般世帯総数に占める世帯主 65 歳以上、75 歳以上、85 歳以上の世帯と 65 歳以上単独世帯の割合(令和 2(2020)～32(2050)年)	18
図 6 配偶関係別にみた 65 歳以上単独世帯の割合(令和 2(2020)～32(2050)年)	20
図 7 出生コーホート別にみた 45～49 歳以上の未婚者割合(令和 2(2020)～32(2050)年)	23
表 4 家族類型別一般世帯数及び割合の推移(昭和 55(1980)～令和 32(2050)年)	15
表 5 「その他の一般世帯」の内訳(平成 7(1995)年、令和 2(2020)年)	15
表 6 世帯主 65 歳以上、75 歳以上、85 歳以上の世帯の家族類型別世帯数及び割合 (令和 2(2020)～32(2050)年)	17
表 7 65 歳以上、75 歳以上、85 歳以上の家族類型別世帯数の令和 32(2050)年の指数 (令和 2(2020)年=100)	18
表 8 男女・年齢別にみた 65 歳以上人口の独居率(令和 2(2020)～32(2050)年)	19
表 9 男女・配偶関係別にみた 65 歳以上単独世帯数及び割合 (令和 2(2020)～32(2050)年)	20
表 10 男女・年齢別にみた 65 歳以上人口の施設等の世帯人員割合 (令和 2(2020)～32(2050)年)	21
表 11 男女・年齢別にみた未婚者割合(令和 2(2020)～32(2050)年)	22

国立社会保障・人口問題研究所では、旧厚生省人口問題研究所の時代に昭和 35(1960)年国勢調査を始発点とした世帯数の将来推計を行って以来、昭和 60(1985)年以降は国勢調査ごとに世帯推計を実施してきた。今回の推計は令和 2(2020)年の国勢調査結果をもとに推計したものであり、推計の結果は、国立社会保障・人口問題研究所がすでに公表した「日本の将来推計人口(令和 5 年推計)」「(出生中位(死亡中位)推計)(以下、「全国将来推計人口)」と整合する。¹

I 推計の枠組み

1. 推計期間

推計期間は令和 2(2020)年 10 月 1 日から令和 32(2050)年 10 月 1 日までの 30 年間である。

2. 基準人口

推計の基準とする人口は「国勢調査報告」(総務省統計局)による令和 2(2020)年 10 月 1 日現在、男女・年齢(5 歳階級)別配偶関係別人口(いずれも参考表として公表されている「令和 2 年国勢調査に関する不詳補完結果)」である。なお、日本人・外国人を合わせた総人口を対象として推計を行った。

3. 推計方法の概要

本推計では、世帯主率法を採用した。世帯主率法とは、世帯数は世帯主数に等しいことを利用し、別途推計された将来人口に世帯主率を乗じて世帯主の数を求め、それを将来の世帯数とする方法である。世帯主率は国勢調査等から容易に得られ、他に特殊なデータを必要としないという特徴がある。本推計では、配偶関係別世帯主数を推計した後、配偶関係別に家族類型別世帯主数を推計するという 2 段階の推計を行っているが、2 段階目の推計は配偶関係別の世帯主数の中での家族類型配分率を乗じて家族類型別世帯主数を推計しているため、総世帯数は 1 段階目の配偶関係別世帯主数が推計された時点で決定することとなる。

今回、このように 2 段階の推計を行ったのは推計モデルの安定性を重視したためである。現在、人口の高齢化が一層進展していくなかで、高齢層、特に 85 歳以上における施設入所も含めた世帯の動向を配偶関係別に見通すことの重要性が高まっている。そこで、本推計では 85 歳以上についても 85～89 歳、90～94 歳、95～99 歳、100 歳以上に 4 区分して推計を行うこととした。このように年齢を細分化して将来の世帯主率を設定するにあたり、男女・年齢別に配偶関係別家族類型別世帯主率を算出すると、世帯数が少ないことから過去の傾向が安定的に得られないカテゴリーが、特に高齢層と若年層で存在する。そこで、今回はすべての男女・年齢別カテゴリーで一定の人口規模が期待される配偶関係別世帯主率を用いて世帯主数を算出し、そのうえで家族類型別に配分する、という方法を採用した(詳細は後述)。

4. 推計結果の種類

本推計で求める結果の種類は、施設等の世帯人員、一般世帯人員、一般世帯総数、家族類型別一般世帯数(「単独世帯」、「夫婦のみの世帯」、「夫婦と子から成る世帯」、「ひとり親と子から成る世帯」、「その他の一般世帯」の 5 類型)である。

推計する世帯主は男女・年齢(5 歳階級)別であり、年齢区分は 15～19 歳から 100 歳以上までの 5 歳ご

¹ 本推計で利用した「国勢調査」の集計表には、厚生労働行政推進調査事業補助金事業(研究代表者:小池司朗、課題番号:20AA2007)のために、統計法第 33 条に基づき調査票情報を二次利用したものが含まれる。

と18区分である。

5歳階級人口を用いて推計を行うため、推計は令和7(2025)～32(2050)年の5年ごと6時点について行うが、5年ごとに設定した各時点の仮定値を直線補間して各年の仮定値を求め、それを将来の全国将来推計人口に乗じることにより各年別の推計も行った。

表1 本推計と国勢調査の世帯の家族類型

本推計の世帯の家族類型		国勢調査の世帯の家族類型		世帯数注) (1,000世帯)	世帯人員 (1,000人)		
一般世帯	単独世帯	一般世帯	単独世帯	21,151	21,151		
	核家族世帯		核家族世帯	夫婦のみの世帯	11,159	22,318	
				夫婦と子から成る世帯	13,949	50,641	
				ひとり親と子から成る世帯	738	1,670	
	その他の一般世帯		親族のみの世帯	核家族以外の世帯	夫婦と両親から成る世帯	4,265	10,004
					夫婦とひとり親から成る世帯	159	637
				核家族以外の世帯	夫婦、子供と両親から成る世帯	609	1,826
					夫婦、子供とひとり親から成る世帯	499	2,927
					夫婦、子供と他の親族(親を含まない)から成る世帯	918	4,229
					夫婦と他の親族(親, 子供を含まない)から成る世帯	107	346
					夫婦、子供と他の親族(親を含まない)から成る世帯	359	1,667
					夫婦、親と他の親族(子供を含まない)から成る世帯	65	335
					夫婦、子供、親と他の親族から成る世帯	186	1,242
					兄弟姉妹のみから成る世帯	346	721
他に分類されない世帯	531	1,748					
		非親族を含む世帯	504	1,232			
		一般世帯総数	55,705	123,163			
		施設等の世帯	寮・寄宿舎の学生・生徒	5	185		
			病院・療養所の入院者	10	526		
			社会施設の入所者	73	2,094		
			自衛隊営舎内居住者	3	92		
			矯正施設の入所者	1	46		
			その他	34	38		
		施設等の世帯総数	125	2,983			

注) 令和2(2020)年国勢調査による。ただし、家族類型不詳の一般世帯(160,120世帯)および世帯主年齢が15歳未満の一般世帯(213世帯)は一般世帯総数に含めている。

II 推計の方法

1. 推計方法の変遷と本推計の方法の位置づけ

国立社会保障・人口問題研究所では、旧厚生省人口問題研究所で試算的に公表してきたものも含めると、過去 12 回にわたって全国世帯数の将来推計を行ってきた。旧厚生省人口問題研究所で行った 7 回の推計²のうち、1 回目から 6 回目までが世帯主率法、7 回目が世帯主率法と家族類型別純遷移率法の併用、そして、国立社会保障・人口問題研究所が行った過去 5 回の推計³では世帯推移率法が用いられた。今回の推計では世帯主率法を用いたが、仮定値の設定方法などにおいて過去の世帯主率法とは異なるものである。

世帯数の将来推計の方法には、大別して静的なマクロ・モデル、動的なマクロ・モデル、動的なマイクロ・モデルの 3 種類があり、Bell らの分類によれば、世帯主率法はプロペンシティ法とともに、静的なマクロ・モデルに分類される(表 2)。

表 2 世帯数の将来推計方法の分類

	マクロ・モデル	マイクロ・モデル
静的モデル	世帯主率法 世帯主率法の拡張 プロペンシティ法 プロペンシティ法の拡張*	(なし)
動的モデル	世帯推移率法 多相生命表	マイクロ・シミュレーション

Bell M., Cooper J. and Les M.(1995) “Household and Family Forecasting Models: A Review”, Canberra: Commonwealth Department of Housing and Regional Development, Commonwealth of Australia を一部改変(*を追加)

なお、Bell らの分類では、純遷移率法は世帯主率法に含まれるため、当所が過去に行ってきた世帯数の将来推計の方法は 1～7 回目までは静的なマクロ・モデル、8～12 回目までは動的なマクロ・モデルと位置づけられる。なお、プロペンシティ法は世帯類型と所属構成員の種類の組み合わせによって居住状態を定義し、その分布を将来に向けて補外する方法であり、オーストラリアやニュージーランドの公式推計⁴で採用されている。ニュージーランドの最新の推計となる 2018 年基準推計(2021 年公表)では、従来のプロペンシティ法のいくつかの弱点を克服するため、ある条件によって次の状態に移行する確率を組み込んだツリー構造モデル

² 河野稠果「わが国世帯数の将来推計：一試算」人口問題研究第 83 号、1961 年 7 月、pp.1-13
厚生省人口問題研究所『全国・都道府県別世帯数の将来推計(中間報告)昭和 40～45 年間各年 10 月 1 日 昭和 45～65 年間各 5 年 10 月 1 日 昭和 41 年 8 月推計』研究資料第 170 号、1966 年 8 月

厚生省人口問題研究所『わが国世帯数の将来推計 昭和 45～60 年 各年 10 月 1 日現在 昭和 46 年 10 月推計』研究資料第 197 号、1971 年 10 月
厚生省人口問題研究所『わが国世帯数の将来推計 昭和 45～75 年、10 月 1 日現在 昭和 50 年 5 月暫定推計』研究資料第 210 号、1975 年 6 月
伊藤達也・山本千鶴子「全国世帯数の将来推計(昭和 52 年 1 月暫定推計):昭和 45 年～75 年」人口問題研究第 141 号、1977 年 1 月、pp.32-39

厚生省人口問題研究所『わが国世帯数の将来推計(試算)－昭和 60～100 年－ 昭和 62 年 10 月推計』研究資料第 249 号、1987 年 11 月
厚生省人口問題研究所『日本の世帯数の将来推計 全国推計/都道府県別推計－1990(平成 2)年～2010(平成 22)年－ 第 I 部全国推計 1993(平成 5) 年 10 月推計 第 II 部 都道府県別推計 1995(平成 7)年 3 月推計』研究資料第 283 号、1995 年 3 月

³ 国立社会保障・人口問題研究所『日本の世帯数の将来推計 全国推計/都道府県別推計－1995(平成 7)年～2020(平成 32)年－ 全国推計[1998(平成 10)年 10 月推計] 都道府県推計[2000(平成 12)年 3 月推計]』研究資料第 298 号、2000 年 3 月
国立社会保障・人口問題研究所『日本の世帯数の将来推計(全国推計)－2000(平成 12)年～2025(平成 37)年－ [2003(平成 15)年 10 月推計]』研究資料第 308 号、2003 年 11 月

国立社会保障・人口問題研究所『日本の世帯数の将来推計(全国推計)－2005(平成 17)年～2030(平成 42)年－ [2008(平成 20)年 3 月推計]』研究資料第 318 号、2008 年 3 月

国立社会保障・人口問題研究所『日本の世帯数の将来推計(全国推計)－2010(平成 22)年～2035(平成 47)年－ [2013(平成 25)年 1 月推計]』研究資料第 329 号、2013 年 3 月

国立社会保障・人口問題研究所『日本の世帯数の将来推計(全国推計)－2015(平成 27)年～2040(平成 52)年－ [2018(平成 30)年推計] 研究資料第 339 号、2018 年 2 月

⁴ Australian Bureau of Statistics (2024) “Household and Family Projections, Australia, 2021 to 2046.”, New Zealand Bureau of Statistics(2021)“New Zealand Family and Household Projections 2018(base)-2043.”

によって居住状態を決定する改善モデル(Sequential propensity method, 順次的プロペンシティ法)を採用している。

マクロ・モデルは人口を集合体として扱い、状態の分布や状態間の推移率等を対象とするのに対し、マイクロ・モデルは個人を単位とし、設定された確率分布に従いシミュレーションを行うという違いがある。マイクロ・シミュレーションはランダム性を含むため、信頼出来る結果を得るためには多数のプログラムを実行する必要がある。研究としてはマイクロ・モデルが世帯推計に適用された例はあるが⁵、公式推計に用いられた例はこれまでのところ確認されていない。

旧厚生省人口問題研究所時代も含めて、当所が実施してきた過去の世帯推計の手法等についてまとめたものが表3である。

表3 当所が行ってきた過去の将来世帯数推計一覧

推計年	基準となる 国勢調査 年	推計手法	推計結果	推計期間	推計パターン
1961年 (試算)	1960年	世帯主率法	・普通世帯数 ・全世帯数 平均世帯人員	1960～1975年 (15年間)	1パターンのみ
1966年	1960年	世帯主率法	・普通世帯数 単独世帯数 ・準世帯数	1965～1990年 (25年間)	都市化により A/ B 推計の2種類
1971年	1970年	世帯主率法	・普通世帯数 世帯人員別世帯数 世帯主の男女5歳階級別世帯 数(80歳以上一括) ・準世帯数	1970～1985年 (15年間)	マキシマム/ミデ イアム/ミニマム の3種類
1975年 ※1977年推 計は1975年 推計の修正 版	1970年 +沖縄県	世帯主率法	・普通世帯数 世帯人員別世帯数 世帯主の男女5歳階級別世帯 数(80歳以上一括) ・準世帯数	1970～2000年 (30年間)	マキシマム/ミデ イアム/ミニマム の3種類
1987年	1985年	世帯主率法	・一般世帯数 家族類型別世帯数 (夫婦のみ、親と子、その他の親 族世帯、非親族世帯、単独) (85歳以上一括)	1985～2025年 (40年間)	ケースI～IVの4 種類
1993年	1990年	世帯主率・ 家族類型別 純遷移率併 用法	・一般世帯数 家族類型別世帯数 (夫婦のみ、親と子、その他の親 族世帯、単独、その他)(85歳 以上一括)	1990～2010年 (20年間)	1パターンのみ
1998年	1995年	世帯推移率 法	・一般世帯数 家族類型別世帯数 (夫婦のみ、親と子、その他の親 族世帯、単独、その他)(85歳 以上一括) ・施設世帯人員割合	1995～2020年 (25年間)	1パターンのみ (+参考推計)
2003年 2008年 2013年 2018年	2000年 2005年 2010年 2015年	世帯推移率 法	・一般世帯数 家族類型別世帯数 (夫婦のみ、親と子、その他の親 族世帯、単独、その他)(85歳 以上一括) ・施設世帯人員	各基準年から 25年間	1パターンのみ (+参考推計)
2024年 (本推計)	2020年	世帯主率法	・一般世帯数 家族類型別世帯数 (単独、夫婦のみ、夫婦と子、ひ とり親と子、その他)(100歳以 上一括) ・施設世帯人員	2020～2050年 (30年間)	1パターンのみ

⁵ 日本での適用例として、稲垣誠一(2007)『日本の将来社会・人口構造分析－マイクロ・シミュレーションモデル(INAHSIM)による推計』日本統計協会がある。

表3にある通り、当所が実施してきた世帯数の将来推計では、1987年推計までは世帯主率法、1993年推計では世帯主率法と家族類型別純遷移率法との併用、1998年推計から前回の2018年推計までは世帯推移率法を採用してきたが、今回の推計では再び世帯主率法を採用することとした。その最も大きな理由としては、高齢人口が2043年に3,953万人でピークを迎えるまで増加し続けると見通されるなか、施設入所も含めた高齢世帯の動向、特に世帯主が85歳以上の高齢世帯の世帯主の年齢を配偶関係別に細分化した推計が求められていることが挙げられる。前回まで5回にわたり採用してきた世帯推移率法による世帯推計では、当所が実施している全国標本調査「世帯動態調査」をもとにフロー・データを得て、男女・年齢別配偶関係別家族類型別世帯間の推移確率を設定していた。しかし、調査の特性上、施設等の世帯人員についての推移確率を得ることがきわめて難しいことのほか、世帯数が少ないカテゴリーについては過去の傾向が安定的に得られないという限界があった。これに対し、世帯主率法は必要なデータのほとんどを国勢調査から得られるため、今回世帯主率法を採用することで、世帯主の年齢階級の高年齢部分を細分化し、最高年齢階級を「85歳以上」から「100歳以上」へと変更するとともに、すべての男女・年齢階級別家族類型別世帯数を配偶関係別に推計することが可能となった⁶。

また、これまでの当所の世帯推計においては、推計のベースとなる基本的な考え方が、1987年推計までと1993年推計以降で大きく異なっている。1987年推計までの基本的な考え方とは、東京都など都市部の世帯動向、すなわち世帯主率、平均世帯人員、普通世帯に占める核家族世帯と単独世帯の割合などは全国に先行しており、タイムラグがあると想定して複数の「シナリオ」を設定していることである。表3中「推計パターン」の欄に記載されている1987年推計以前のは、「東京と同水準まで(世帯の小規模化等が)進展したケース」「大都市4都府県と同水準まで進展したケース」「配偶関係別世帯主率が40年後までに±10%以上変化しないという前提で曲線をあてはめたケース」「現在と同水準のケース」などのような形で仮定値が設定されている。これに対し、1993年推計以降では、各仮定値の設定に際し、男女・年齢別配偶関係別に過去からの世帯形成行動の趨勢を将来に延長することを基本的な考え方としている。すなわち、1987年推計以前が「シナリオ型の推計」(先行する地域を全国が後追いするというシナリオを複数組み合わせさせた推計)であるならば、1993年推計以降は「プロジェクション型の推計」(過去から現在までの趨勢の将来への投影)である。これを踏まえると、本推計は手法の種類としては1987年推計までと同じ世帯主率法ではあるものの、仮定値の設定における基本的な考え方は1993年推計以降のプロジェクション型の流れに乗っているものである。

なお、外国人世帯については、外国人世帯を独立して推計するだけの過去のデータ蓄積がないこと、また、令和2(2020)年における外国人世帯の割合は2.9%にとどまっていることから、本推計では日本人と外国人を合計した総人口で推計を行った。

2. 推計手法

本推計では次の4つのステップによって推計を行った。なお、本推計のフローチャートは図1のとおり。

(1) 将来の男女・年齢別配偶関係別人口の推計

「令和2年及び平成27年国勢調査に関する不詳補完結果」と全国将来推計人口(出生中位(死亡中

⁶ 本推計においては、比較的十分なデータが得られる80歳代前半までの年齢層における男女・年齢別配偶関係別世帯主率の仮定値を設定する段階で、「第8回世帯動態調査」のフロー・データを用いて、男女・年齢別配偶関係別の世帯主/非世帯主の推移確率をもとに仮定値の妥当性を検証している。また、第7回調査と第8回調査の「継続世帯の5年前の家族類型と現在の家族類型」表の比較から、単独世帯化の趨勢の継続と、特に高齢層における単独世帯化の圧力が著しいことを確認し、過去の趨勢を将来の仮定値に反映させる根拠としている。

位)推計)で用いた初婚確率・再婚確率・死離別確率・死亡確率をもとに、令和 3(2021)～32(2050)年の男女・年齢別配偶関係別人口(「未婚」「有配偶」「死別」「離別」の4類型)の推計を行う。なお、配偶関係別人口の合計は全国将来推計人口における男女・年齢別人口と一致する。

(2) 将来の男女・年齢別配偶関係別施設等の世帯人員、一般世帯人員の推計

平成 17(2005)～令和 2(2020)年の国勢調査を用いて施設等の世帯人員の割合を男女・年齢別配偶関係別に計算し、この期間の趨勢が将来に続くと仮定して、令和 7(2025)～32(2050)年の 5 年ごと 6 時点の男女・年齢別配偶関係別施設等の世帯人員割合をそれぞれ設定する(以下、この方法を「年齢別趨勢延長法」という)。これを(1)で推計した将来の男女・年齢別配偶関係別人口に乗じて、将来の施設等の世帯人員を推計するとともに、男女・年齢別配偶関係別人口から施設等の世帯人員を引くことにより男女・年齢別配偶関係別の一般世帯人員を求める。

(3) 将来の男女・年齢別配偶関係別世帯主数(=世帯数)の推計

平成 17(2005)～令和 2(2020)年の国勢調査を用いて男女・年齢別配偶関係別世帯主率を計算し、この期間のコーホート変化の趨勢が将来に続くと仮定して、令和 7(2025)～32(2050)年の 5 年ごと 6 時点の男女・年齢別配偶関係別世帯主率をそれぞれ設定する(コーホート変化比を用いた世帯主率法)。これを(2)で推計した男女・年齢別配偶関係別一般世帯人員に乗じて、将来の男女・年齢別配偶関係別世帯主数を求める。

(4) 将来の男女・年齢別配偶関係別家族類型別世帯主数(=世帯数)の推計

平成 17(2005)～令和 2(2020)年の国勢調査を用いて男女・年齢別配偶関係別にみた世帯主の家族類型配分率を計算し、この期間の趨勢が将来に続くと仮定して、令和 7(2025)～32(2050)年の 5 年ごと 6 時点の家族類型配分率をそれぞれ設定する(年齢別趨勢延長法)。得られた家族類型配分率の男女・年齢別配偶関係別の合計が1となるように合計調整した結果を、将来の男女・年齢別配偶関係別世帯主の家族類型配分率とする。これを(3)で推計した男女・年齢別配偶関係別世帯主数に乗じて、将来の男女・年齢別配偶関係別家族類型別世帯主数を求める。この世帯主数が、すなわち将来の家族類型別世帯数である。

上記(1)～(4)の各ステップについて、以下詳細を述べる。



図1 本推計のフローチャート

なお、2-1～2-4節では以下の記号法を用いる。

<記号法>

$P(t)_{m,j,x}$ 配偶関係 m 、性 j 、年齢 x 歳、時点 t 年の別にみた 総人口

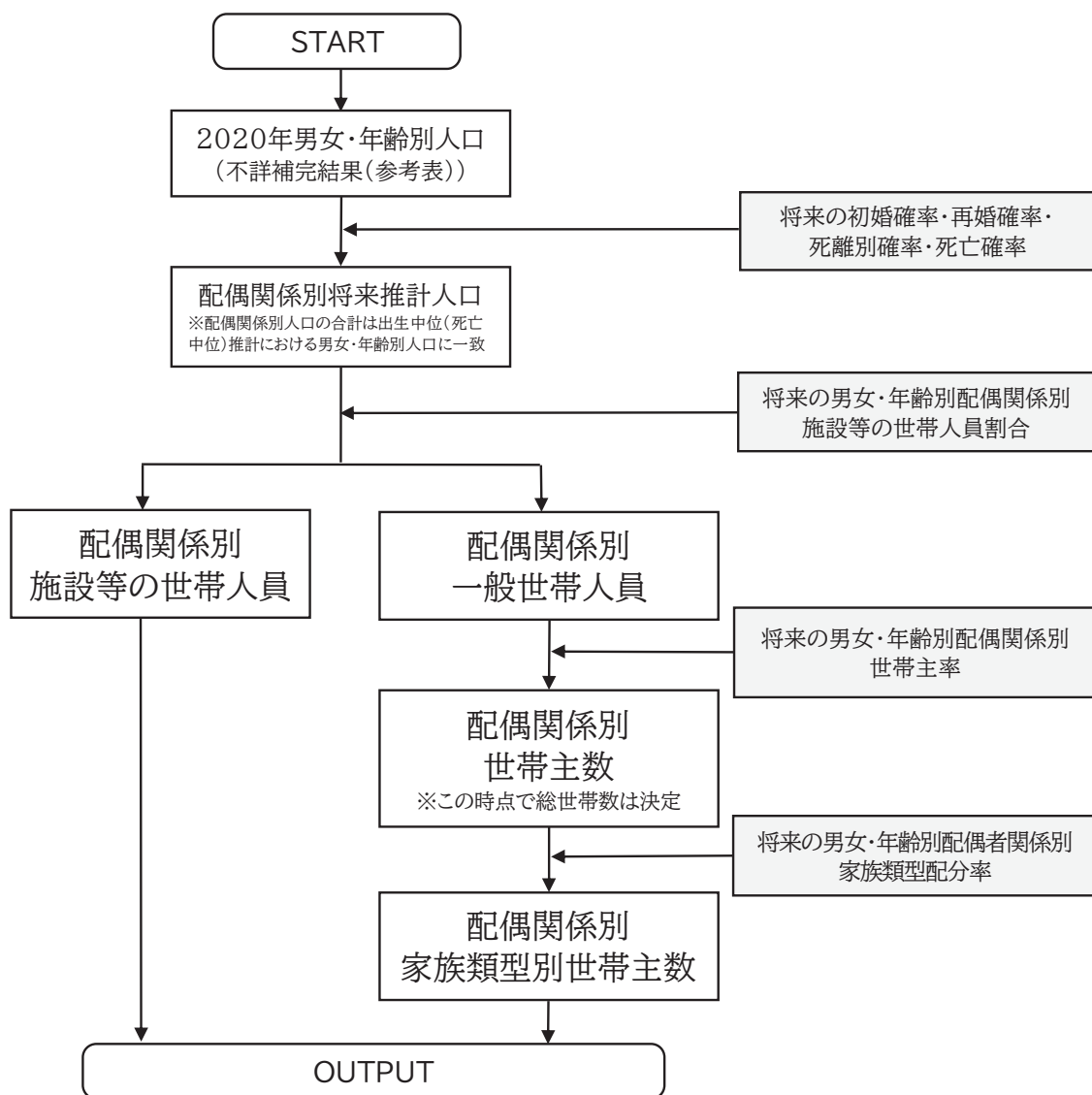
$P(t)_{m,j,x}^I$ 配偶関係 m 、性 j 、年齢 x 歳、時点 t 年の別にみた 施設等世帯人員

$P(t)_{m,j,x}^{PH}$ 配偶関係 m 、性 j 、年齢 x 歳、時点 t 年の別にみた 一般世帯人員

$IR(t)_{m,j,x}$ 配偶関係 m 、性 j 、年齢 x 歳、時点 t 年の別にみた 施設等世帯人員の総人口に占める割合

$PH(t)_{m,j,x}$ 配偶関係 m 、性 j 、年齢 x 歳、時点 t 年の別にみた 一般世帯(主)数

$HR(t)_{m,j,x}$ 配偶関係 m 、性 j 、年齢 x 歳、時点 t 年の別にみた 世帯主率(一般世帯(主)数の一般世帯人員に占める割合)

$CCR(t \rightarrow t+5)_{m,j,x \rightarrow x+5}$ 配偶関係 m 、性 j 、年齢 $x \rightarrow x+5$ 歳(15～19→20～24 歳、…、95 歳以上→100 歳以上)、期間 $t \rightarrow t+5$ 年(2020→2025、…、2045→2050)の別にみた 世帯主率のコホート変化比($t \rightarrow t+5$ 年の期間における $x \rightarrow x+5$ 歳コホートの期末世帯主率の期首に対する比)

$PH(t)_{m,j,x,f}$ 配偶関係 m 、性 j 、年齢 x 歳、時点 t 年の別にみた 家族類型 f の一般世帯 (主) 数

$FR(t)_{m,j,x,f}$ 配偶関係 m 、性 j 、年齢 x 歳、時点 t 年の別にみた 一般世帯における家族類型 f の配分率 (一般世帯主数 (家族類型総数) に占める家族類型 f の割合であり、以降は「家族類型配分率」と呼ぶ)

注: 各変数の添え字の範囲は、特に断りのない限り、配偶関係 m (m =未婚、有配偶、死別、離別)、性 j (j =男、女)、年齢 x 歳 ($x=15\sim 19, 20\sim 24, 25\sim 29, \dots 100$ 歳以上)、家族類型 f (f =単独、夫婦のみ、夫婦と子、ひとり親と子、その他)、時点 t 年 ($t=2025, 2030, 2035, 2040, 2045, 2050$) である。

2-1. 将来の男女・年齢別配偶関係別人口の推計

男女・年齢別配偶関係別人口 (「未婚」「有配偶」「死別」「離別」の 4 類型) の推計で用いられている初婚確率・再婚確率・死別確率・離別確率・死亡確率は、配偶関係状態間遷移確率及び配偶関係別死亡確率について作成される結婚の期間多相生命表を用いて推計された。具体的な仮定値は、石井(2024)⁷による結婚の期間多相生命表の将来推計結果 (2021~2070 年) を基礎データとしている。

推計手法はコーホート要因法に基づいている。すなわち、男女・年齢別配偶関係別人口が加齢にともなう生ずる変化を、死亡や配偶関係状態間遷移、国際人口移動といった人口学的要因ごとに計算して将来の男女・年齢別配偶関係別人口を推計する方法である。詳細については石井・別府・余田・岩澤・堀口(2024)⁸を参照されたい。

2-2. 将来の男女・年齢別配偶関係別施設等の世帯人員、一般世帯人員の推計

本推計では、前述 2-1. で推計した将来の男女・年齢別配偶関係別人口に、将来の男女・年齢別配偶関係別施設等の世帯人員割合を乗じて、将来の施設等の世帯人員を求めた。なお、施設等の世帯人員とは、寮・寄宿舎の学生・生徒、病院・療養所の入院者、社会施設の入所者、自衛隊営舎内居住者、矯正施設の入所者などである。

将来の t 年における男女・年齢別配偶関係別にみた施設等の世帯人員 $P(t)_{m,j,x}^I$ は、人口 $P(t)_{m,j,x}$ 及び施設等世帯人員割合 $IR(t)_{m,j,x}$ を用いて、

$$P(t)_{m,j,x}^I = P(t)_{m,j,x} \times IR(t)_{m,j,x}$$

として表すことができる。

将来の男女・年齢別配偶関係別施設等の世帯人員割合 $IR(t)_{m,j,x}$ を設定するにあたり、平成 17(2005)~令和 2(2020)年の施設等の世帯人員割合を日本人・外国人別、男女・年齢別配偶関係別にみると、概ね 35~39 歳以上の日本人については、配偶関係が「未婚」「離別」の場合には、同一年齢階級においても最近生まれた若いコーホートほど施設等の世帯人員割合が低下するという傾向が表れているのに対し、配偶関係が「有配偶」「死別」ではコーホートによる差異はほとんどみられないという特徴がある。また、概ね 15~34 歳の若年層の日本人と全年齢層の外国人においては、すべての配偶関係でコーホートによる大きな差異はみ

⁷ 石井太(2024)「結婚の多相生命表:基礎概念と手法」、『人口問題研究』、第 80 巻、第 3 号、pp.301-325

⁸ 石井太・別府志海・余田翔平・岩澤美帆・堀口侑(2024)「多相生命表を用いた配偶関係別将来人口推計」、『人口問題研究』、第 80 巻、第 3 号、pp.365-383

られない。

こうした過去の傾向を踏まえ、将来の男女・年齢別配偶関係別施設等の世帯人員割合 $IR(t)_{m,j,x}$ を下記のとおり設定した。まず、15～19 歳から 30～34 歳の若年層においては、すべての配偶関係について、男女・年齢別配偶関係別に平成 17(2005)～令和 2(2020)年の施設等の世帯人員割合の平均値を算出し、それを令和 7(2025)年の仮定値とし、さらにそれを令和 32(2050)年まで適用した。すなわち、

$$x \leq 30 \sim 34 \text{ の場合、 } IR(t)_{m,j,x} = \frac{1}{4} \sum_{\tau=2005}^{2020} IR(\tau)_{m,j,x} \quad \forall m, j, t = \{2025, \dots, 2050\}$$

とした。

次に、配偶関係によって差異がみられる 35～39 歳以上の「未婚」「離別」については、令和 2(2020)年の男女・年齢別施設等の世帯人員割合を出発点とし、5 年先の割合は直前コーホートの割合の変化に従って延長するというコーホート延長法を採用した。すなわち、

$x \geq 35 \sim 39, m = \{\text{未婚, 離別}\}$ の場合、

$$IR(t+5)_{m,j,x+5} = IR(t)_{m,j,x} + (IR(t)_{m,j,x+5} - IR(t-5)_{m,j,x}) \quad \forall j, t = \{2025, \dots, 2050\}$$

とした。

コーホートによる差異がほとんどみられなかった 35～39 歳以上の「有配偶」「死別」については、直近の傾向を反映させるため、原則として令和 2(2020)年の割合を適用した。ただし、85～89 歳以上の年齢層については男女・年齢別配偶関係別に細分化すると数値が安定しないカテゴリーもあるため、平成 22(2010)～令和 2(2020)年の 3 時点の割合の平均値を将来にわたって適用した。すなわち、

$80 \sim 84 \geq x \geq 35 \sim 39, m = \{\text{有配偶, 死別}\}$ の場合、 $IR(t)_{m,j,x} = IR(2020)_{m,j,x} \quad \forall j, t = \{2025, \dots, 2050\}$

$$x \geq 85 \sim 89, m = \{\text{有配偶, 死別}\} \text{ の場合、 } IR(t)_{m,j,x} = \frac{1}{3} \sum_{\tau=2010}^{2020} IR(\tau)_{m,j,x} \quad \forall j, t = \{2025, \dots, 2050\}$$

とした。

最後に、以上の手順により得られた、 t 年における男女・年齢別配偶関係別施設等の世帯人員 $P(t)_{m,j,x}^I$ を、前述 2-1.で推計した男女・年齢別配偶関係別人口 $P(t)_{m,j,x}$ から差し引くことにより、男女・年齢別配偶関係別一般世帯人員 $P(t)_{m,j,x}^{PH}$ を求めた。すなわち、

$$P(t)_{m,j,x}^{PH} = P(t)_{m,j,x} - P(t)_{m,j,x}^I$$

とした。

2-3. 将来の男女・年齢別配偶関係別世帯主数の推計

本推計では、前述 2-2. で推計した男女・年齢別配偶関係別一般世帯人員に、将来の男女・年齢別配偶関係別世帯主率を乗じて、将来の男女・年齢別配偶関係別世帯主数(=一般世帯数)を求めた。

t 年における男女・年齢別配偶関係別にみた世帯主数(=男女・年齢別配偶関係別一般世帯数 $PH(t)_{m,j,x}$)は、将来の一般世帯人員 $P(t)_{m,j,x}^{PH}$ 、及び一般世帯における世帯主率 $HR(t)_{m,j,x}$ を用いて、

$$PH(t)_{m,j,x} = P(t)_{m,j,x}^{PH} \times HR(t)_{m,j,x}$$

として表される。なお、男女・年齢別配偶関係別世帯主数の合計が一般世帯主総数(=一般世帯総数)となる。

平成 17(2005)～令和 2(2020)年の日本人の一般世帯人員における世帯主率を男女・年齢別配偶関係別にみると、初婚率が最も高くなる 30～34 歳までは、上昇傾向あるいは低下傾向などの特徴的な変化が年齢別に表れているが、35～39 歳以降になると年齢特有の動きだけでなく、同一の年齢でもみられるようになる。

そこで、35～39 歳以上の将来の男女・年齢別配偶関係別世帯主率 $HR(t)_{m,j,x}$ ($x \geq 35 \sim 39$)の設定にあたっては、各年齢階級におけるコーホート変化の実態を投影するために、平成 17(2005)→22(2010)年、平成 22(2010)→27(2015)年、平成 27(2015)→令和 2(2020)年の各期間におけるコーホート変化比を男女・年齢別配偶関係別に算出し、その趨勢を踏まえて令和 2(2020)→7(2025)年のコーホート変化比を設定した。

ここで、 t 年の x 歳が $t+5$ 年に $x+5$ 歳に移行するときの男女・年齢別配偶関係別世帯主率のコーホート変化比 $CCR(t \rightarrow t+5)_{m,j,x \rightarrow x+5}$ は、

$$CCR(t \rightarrow t+5)_{m,j,x \rightarrow x+5} = \frac{HR(t+5)_{m,j,x+5}}{HR(t)_{m,j,x}}$$

と表すことができる。このコーホート変化比を、 $t=2005, 2010, 2015, x \geq 30 \sim 34$ について男女・年齢別に求めた後、 $t=2020$ 、すなわち令和 2(2020)→7(2025)年のコーホート変化比については、 $x \rightarrow x+5$ の年齢別に $CCR(t \rightarrow t+5)_{m,j,x \rightarrow x+5}$ ($t=2005, 2010, 2015$)の趨勢を踏まえて個別に設定した。

これと、配偶関係 m 、性 j 、年齢 x 歳コーホートの期首時点の世帯主率 $HR(2020)_{m,j,x}$ を用いて、令和 7(2025)年の世帯主率 $HR(2025)_{m,j,x+5}$ を、以下の計算式で求めた。

$$x \geq 35 \sim 39 \text{ の場合、 } HR(2025)_{m,j,x+5} = HR(2020)_{m,j,x} \times CCR(2020 \rightarrow 2025)_{m,j,x \rightarrow x+5} \quad \forall m, j$$

令和 12(2030)～27(2045)年の男女・年齢別配偶関係別世帯主率 $HR(t)_{m,j,x}$ ($t=2030, 2035, 2040, 2045$)の設定については、上記で求めた令和 2(2020)→7(2025)年の男女・年齢別配偶関係別世帯主率の変化(差)を 1 とし、その差が令和 7(2025)→12(2030)年には 0.5、令和 12(2030)→17(2035)年には 0.25、令和 17(2035)→22(2040)年には 0.125、令和 22(2040)→27(2045)年には 0.0625 と、令和 27(2045)年までは 2^{-n} ($n=1, 2, 3, \dots$)の指数関数的に減じていくと設定して翌期の男女・年齢別配偶関係別世帯主率を求めた。最終的に令和 27(2045)→32(2050)年には差がゼロ、すなわち現在のコーホート変化の傾向は 30 年後にはみられなくなるという設定をし、令和 27(2045)年の男女・年齢別配偶関係別世帯主率を令和 32(2050)年にも適用した。

一方、年齢別に特徴的な変化が大きくコーホート変化が見られない 15～19 歳から 30～34 歳までの若年

層については、平成 17(2005)年、平成 22(2010)年、平成 27(2015)年、令和 2(2020)年の 4 時点の男女・年齢別配偶関係別世帯主率を直線回帰あるいは 2 次曲線回帰により補外し、令和 7(2025)年の世帯主率 $HR(2025)_{m,j,x}$ を個別に設定した。令和 12(2030)年以降については 35～39 歳以上の年齢層と同様に差を指数関数的に減じていくことで将来の世帯主率を設定した。

したがって、令和 2(2020)年と令和 7(2025)年の世帯主率($HR(t)_{m,j,x}, t = \{2020, 2025\}$)を所与とした場合の令和 12(2030)年以降の世帯主率の設定方法を数式で表すと、

$$x \leq 30 \sim 34 \text{ の場合、 } HR(t+5)_{m,j,x} = \begin{cases} HR(t)_{m,j,x} + (HR(2025)_{m,j,x} - HR(2020)_{m,j,x}) \cdot 2^{0.2(2020-t)} & \forall m, j, x, t = \{2025, \dots, 2040\} \\ HR(t)_{m,j,x} & \forall m, j, x, t = 2045 \end{cases}$$

である。

2-4. 将来の男女・年齢別配偶関係別家族類型別世帯主数の推計

本推計では、前述 2-3. で推計した将来の男女・年齢別配偶関係別世帯主数に、将来の男女・年齢別配偶関係別にみた家族類型配分率を乗じて、将来の男女・年齢別配偶関係別家族類型別世帯主数(=男女・年齢別配偶関係別家族類型別一般世帯数)を求めた。

将来の t 年における男女・年齢別配偶関係別にみた家族類型別世帯主数(=男女・年齢別配偶関係別家族類型別一般世帯数) PH は、一般世帯主数 $PH(t)_{m,j,x}$ 、及び一般世帯における家族類型配分率 $FR(t)_{m,j,x,f}$ を用いて、

$$PH(t)_{m,j,x,f} = PH(t)_{m,j,x} \times FR(t)_{m,j,x,f}$$

として表される。

男女・年齢別配偶関係別にみた世帯主の家族類型配分率の設定にあたっては、まず、平成 17(2005)～令和 2(2020)年の 4 時点における男女・年齢別配偶関係別家族類型配分率を算出し、その趨勢を踏まえて令和 7(2025)年の値を求めた。趨勢を将来に反映させる方法としては、原則的には過去 4 時点の男女・年齢別配偶関係別にみた家族類型配分率を直線回帰し、補外した。ただし、一貫して低下している場合で令和 2(2020)年の家族類型配分率が 5%未満、または通常の直線回帰の方法では令和 32(2050)年に家族類型配分率が 5%未満となる場合には、家族類型配分率の値を対数変換したうえで直線回帰による補外をした。また、直近 2 時点で上げ止まり/下げ止まりとみられる場合には令和 2(2020)年の値を固定した。

令和 12(2030)年以降の家族類型配分率の設定については、前述 2-3.の配偶関係別世帯主率と同様に、令和 2(2020)→7(2025)年の家族類型配分率の変化(家族類型配分率の差)を 1 とし、その差が令和 7(2025)→12(2030)年には 0.5、令和 12(2030)→17(2035)年には 0.25、令和 17(2035)→22(2040)年には 0.125、令和 22(2040)→27(2045)年には 0.0625 と、令和 27(2045)年までは 2^{-n} ($n = 1, 2, 3, \dots$) と指数関数的に減じていくと設定して翌期の男女・年齢別配偶関係別家族類型配分率を求めた。最終的に令和 27(2045)→32(2050)年には差がゼロ、すなわち現在の変化の傾向は 30 年後にはみられなくなるという設定をし、令和 27(2045)年の男女・年齢別配偶関係別家族類型配分率を令和 32(2050)年にも適用した。

その後、男女・年齢別配偶関係別にみた場合、すべての家族類型配分率の合計が 1 となるように、各年の家族類型配分率を合計調整し、最終的に男女・年齢別配偶関係別家族類型配分率 $FR(t)_{m,j,x,f}$ を得た。

Ⅲ 推計結果の概要

1. 一般世帯人員、施設等の世帯人員

先に公表された「日本の将来推計人口(令和 5 年推計)」「(出生中位(死亡中位)推計)」「(以下、「全国将来推計人口)」によれば、日本の総人口は今後長期にわたって減少が続く。本推計によれば、一般世帯人員の動向は総人口と概ね同様の傾向を示し、令和 2(2020)年の 1 億 2,316 万人から今後も一貫して減少し、令和 32(2050)年には 1 億 82 万人へと令和 2(2020)年よりも 2,234 万人少なくなる。一方、施設等の世帯人員は令和 2(2020)年に 298 万人であったものが、今後も高齢化の一層の進展を反映して増加し続け、令和 27(2045)年には令和 2(2020)年より 89 万人多い 388 万人でピークを迎えると見通される⁹。(図 2;結果表 1、結果表 5)



図 2 一般世帯人員、施設等の世帯人員の推移(昭和55(1980)~令和32(2050)年)

2. 一般世帯総数、平均世帯人員

一般世帯総数は、後述する「世帯の単独化」を背景に令和 2(2020)年の 5,570 万世帯から令和 12(2030)年まで増加を続け、5,773 万世帯でピークを迎える。その後は減少に転じ、令和 32(2050)年には 5,261 万世帯と、令和 2(2020)年より 310 万世帯減少する。

一般世帯の平均世帯人員は、令和 2(2020)年の 2.21 人から減少し続け、令和 15(2033)年に初めて 2 人を割り込んで 1.99 人となり、令和 29(2047)年に 1.92 人に達した後は令和 32(2050)年までそのまま横ばいで推移すると見通される。このように平均世帯人員は今後も一貫して減少し続けるが、一般世帯数がピークを迎える令和 12(2030)年以降、減少スピードは緩やかになる。(図 3;結果表 1)

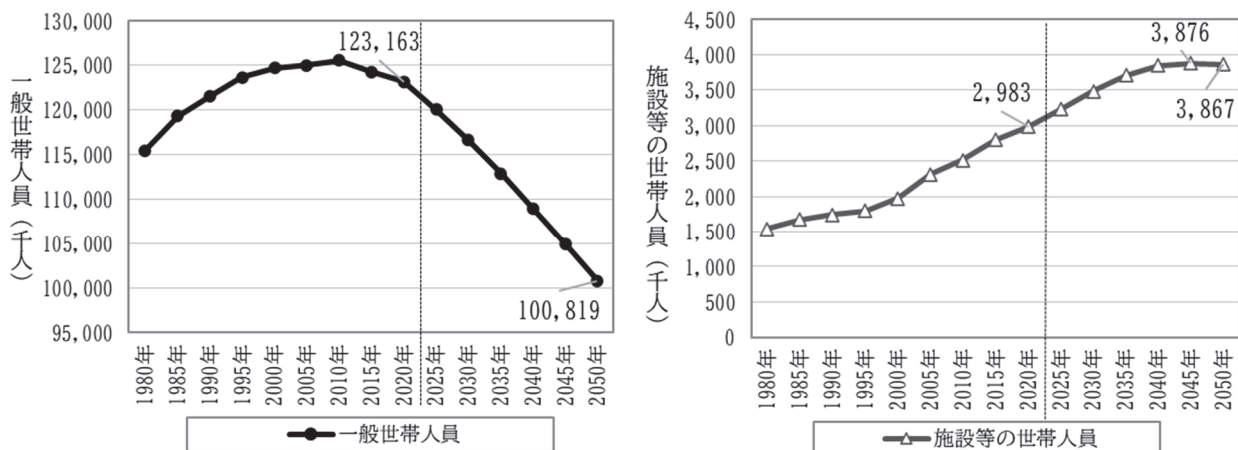
⁹ 図 2 の数字は 0~14 歳の一般世帯人員及び施設等の世帯人員も含んでいるため、結果表 5、結果表 6 の数字とは異なる。



図3 一般世帯総数、平均世帯人員の推移(昭和55(1980)～令和32(2050)年)

3. 家族類型別一般世帯数及び割合

家族類型別に一般世帯数をみると、令和2(2020)年時点で最も多いのは「単独世帯」、以下世帯数の多い順に「夫婦と子から成る世帯」「夫婦のみの世帯」「ひとり親と子から成る世帯」「その他の一般世帯」であるが、この順序自体は今後30年間に変化はない。しかし、30年後には「単独世帯」以外の4類型の世帯数は令和2(2020)年よりも減少するため、世帯の小規模化から、さらに進んだ「世帯の単独化」がより顕著になる。(表4、図4;結果表1)

「単独世帯」は、令和2(2020)年の2,115万世帯から増加を続け、一般世帯総数が減少に転じた後となる令和18(2036)年に2,453万世帯でピークを迎え、その後は緩やかに減少する。令和32(2050)年には令和2(2020)年より215万世帯多い2,330万世帯となり、一般世帯総数に占める割合も38.0%から44.3%へと6.3ポイント上昇する。(表4、図4;結果表1)

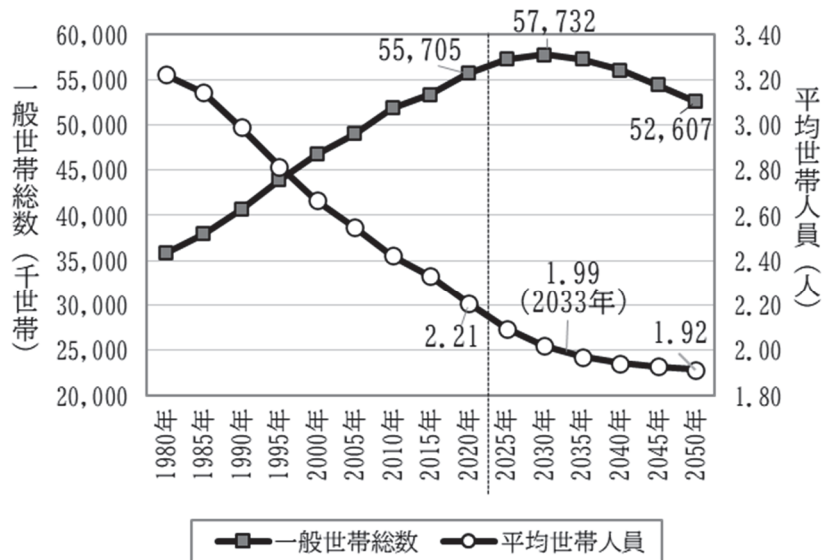
「夫婦のみの世帯」は、令和7(2025)年の1,134万世帯をピークに減少に転じ、令和32(2050)年には令和2(2020)年よりも126万世帯少ない995万世帯となる。一般世帯総数に占める割合は、令和2(2020)年の20.1%ですでにピークを迎えたとみられ、今後はわずかに低下し令和32(2050)年には18.9%になる。(表4、図4;結果表1)

「夫婦と子から成る世帯」は、昭和60(1985)年の1,519万世帯をピークにすでに減少局面に入っているが、一般世帯総数がピークとなる令和12(2030)年以降、減少幅が大きくなり、令和2(2020)年の1,401万世帯から令和32(2050)年には1,130万世帯まで減少する。一般世帯総数に占める割合をみると、団塊の世代(昭和22(1947)～24(1949)年生まれ)が30歳代前半であった昭和55(1980)年には、一般世帯総数の42.1%を占める主要な類型であったが、令和2(2020)年には25.2%と割合が急激に低下した。今後はやや緩やかに低下を続け、令和32(2050)年には21.5%になる。(表4、図4;結果表1)

「ひとり親と子から成る世帯」は、現在まで一貫して増加を続けており、昭和55(1980)年には205万世帯であったものが、令和2(2020)年には503万世帯へとほぼ倍増している。今後も増加を続け令和13(2031)年に553万世帯でピークを迎えた後は減少に転じ、令和32(2050)年には令和2(2020)年を下回る485万世帯になると見通される。一般世帯総数に占める割合は、令和2(2020)年の9.0%から令和12(2030)～17(2035)

年に9.6%まで上昇するが、それ以降はわずかに低下し、令和32(2050)年の割合は9.2%となる。(表4、図4; 結果表1)

「その他の一般世帯」は、25年前の平成7(1995)年には、3つ以上の直系世代が同居している、いわゆる「3世代世帯¹⁰」が75.3%を占めていたが、令和2(2020)年には54.6%にまで低下しており、代わりに「兄弟姉妹のみから成る世帯」(3.7%→8.1%)や「他に分類されない親族世帯」(6.8%→12.4%)が増加している。また、「非親族を含む世帯」は、平成7(1995)年には「その他の一般世帯」のうち3.0%にとどまっていたが、令和2(2020)年には11.8%を占めるまでに大幅に増加しており、世帯の多様化が進展していることが読み取れる。(表5)

これまで「その他の一般世帯」は、主に「3世代世帯」の減少に伴い急激に減少してきたが、今後はややスピードを落として減少し続け、令和32(2050)年には令和2(2020)年の430万世帯よりも111万世帯少ない320万世帯(一般世帯総数に占める割合は7.7%→6.1%)になる。(表4、表5、図4; 結果表1)

なお、前回(平成30(2018)年)推計とは推計手法が異なるため厳密には比較できないが¹¹、令和22(2040)年の将来推計値を照らし合わせると、今回の推計では総世帯数が5,608万世帯と前回推計の5,076万世帯より532万世帯多かった。家族類型別にみると、「単独」(今回2,442万世帯、前回1,994万世帯)、「夫婦と子」(今回1,223万世帯、前回1,182万世帯)、「ひとり親と子」(今回528万世帯、前回492万世帯)、「その他」(今回347万世帯、前回335万世帯)の4類型で、前回よりもそれぞれ447万世帯、41万世帯、36万世帯、12万世帯多かった。

これに対し、「夫婦のみ」だけが今回推計(1,068万世帯)のほうが前回推計(1,071万世帯)よりもわずかに少なく、前回推計との差は4万世帯であった。

¹⁰ 「3世代世帯」とは、世帯主との続柄が、祖父母、世帯主の父母(または世帯主の配偶者の父母)、世帯主(または世帯主の配偶者)、子(または子の配偶者)及び孫の直系世代のうち、3つ以上の世代が同居していることが判定可能な世帯をいい、それ以外の世帯員(非親族含む)がいるか否かは問わない。したがって、4世代以上が住んでいる場合も含む。また、世帯主の父母と世帯主と孫のように、子(中間の世代)がない場合も含む。一方、叔父と世帯主と子のように、傍系となる3世代は含まない。

¹¹ 『日本の世帯数の将来推計(全国推計)－1995(平成7)年～2020(平成32)年－1998(平成10)年10月推計』から『日本の世帯数の将来推計(全国推計)－2015(平成27)年～2040(平成52)年－2018(平成30)年推計』までの5回の推計は、配偶関係別家族類型別世帯内地位の組み合わせの推移確率を用いる世帯推移率法によって行われている。

表4 家族類型別一般世帯数及び割合の推移(昭和55(1980)~令和32(2050)年)

年次	一般世帯数 (1,000世帯)						
	総数	単独	核家族世帯				その他
			総数	夫婦のみ	夫婦と子	ひとり親と子	
1980年	35,824	7,105	21,594	4,460	15,081	2,053	7,124
1985年	37,980	7,895	22,804	5,212	15,189	2,403	7,282
1990年	40,670	9,390	24,218	6,294	15,172	2,753	7,063
1995年	43,900	11,239	25,703	7,606	15,014	3,083	6,958
2000年	46,782	12,911	27,273	8,823	14,904	3,546	6,598
2005年	49,063	14,457	28,327	9,625	14,631	4,070	6,278
2010年	51,842	16,785	29,207	10,244	14,440	4,523	5,765
2015年	53,332	18,418	29,754	10,718	14,288	4,748	5,024
2020年	55,705	21,151	30,251	11,211	14,014	5,026	4,303
2025年	57,273	22,962	30,454	11,345	13,731	5,378	3,857
2030年	57,732	24,036	30,020	11,241	13,249	5,530	3,675
2035年	57,262	24,503	29,170	10,988	12,712	5,470	3,589
2040年	56,080	24,418	28,196	10,679	12,233	5,284	3,466
2045年	54,416	23,902	27,198	10,334	11,797	5,067	3,316
2050年	52,607	23,301	26,109	9,953	11,304	4,852	3,197
	割合 (%)						
1980年	100.0	19.8	60.3	12.5	42.1	5.7	19.9
1985年	100.0	20.8	60.0	13.7	40.0	6.3	19.2
1990年	100.0	23.1	59.5	15.5	37.3	6.8	17.4
1995年	100.0	25.6	58.5	17.3	34.2	7.0	15.8
2000年	100.0	27.6	58.3	18.9	31.9	7.6	14.1
2005年	100.0	29.5	57.7	19.6	29.8	8.3	12.8
2010年	100.0	32.4	56.3	19.8	27.9	8.7	11.1
2015年	100.0	34.5	55.8	20.1	26.8	8.9	9.4
2020年	100.0	38.0	54.3	20.1	25.2	9.0	7.7
2025年	100.0	40.1	53.2	19.8	24.0	9.4	6.7
2030年	100.0	41.6	52.0	19.5	22.9	9.6	6.4
2035年	100.0	42.8	50.9	19.2	22.2	9.6	6.3
2040年	100.0	43.5	50.3	19.0	21.8	9.4	6.2
2045年	100.0	43.9	50.0	19.0	21.7	9.3	6.1
2050年	100.0	44.3	49.6	18.9	21.5	9.2	6.1

注) 『国勢調査報告』による。なお、2005年調査までの「親族世帯」及び「非親族世帯」は2010年調査から「親族のみの世帯」「非親族を含む世帯」に変更されているが、本表においては1995~2005年は新分類による遡及集計、1980~1990年は旧分類による世帯数。

表5 「その他の一般世帯」の内訳(平成7(1995)年、令和2(2020)年)

	1995年(A)		2020年(B)		増減数(C) (B-A)	増減率 (C/A)
	数	割合	数	割合		
その他の一般世帯	6,958	100.0%	4,283	100.0%	-2,675	-38.4%
核家族以外の親族世帯	6,747	97.0%	3,779	88.2%	-2,968	-44.0%
夫婦と両親から成る世帯	227	3.3%	159	3.7%	-68	-29.8%
夫婦とひとり親から成る世帯	635	9.1%	609	14.2%	-27	-4.2%
夫婦、子供と両親から成る世帯	1,715	24.6%	499	11.7%	-1,216	-70.9%
夫婦、子供とひとり親から成る世帯	2,320	33.3%	918	21.4%	-1,402	-60.4%
夫婦と他の親族(親、子供を含まない)から成る世帯	118	1.7%	107	2.5%	-11	-8.9%
夫婦、子供と他の親族(親を含まない)から成る世帯	329	4.7%	359	8.4%	30	9.3%
夫婦、親と他の親族(子供を含まない)から成る世帯	125	1.8%	65	1.5%	-60	-48.3%
夫婦、子供、親と他の親族から成る世帯	546	7.9%	186	4.3%	-360	-66.0%
兄弟姉妹のみから成る世帯	259	3.7%	346	8.1%	88	33.8%
他に分類されない親族世帯	474	6.8%	531	12.4%	57	11.9%
非親族を含む世帯	211	3.0%	504	11.8%	293	139.2%
(再掲)						
3世代世帯	5,241	75.3%	2,338	54.6%	-2,903	-55.4%

注) 1995年は、2010年の集計で用いる分類区分を1995年の結果で遡及した「遡及集計」である。

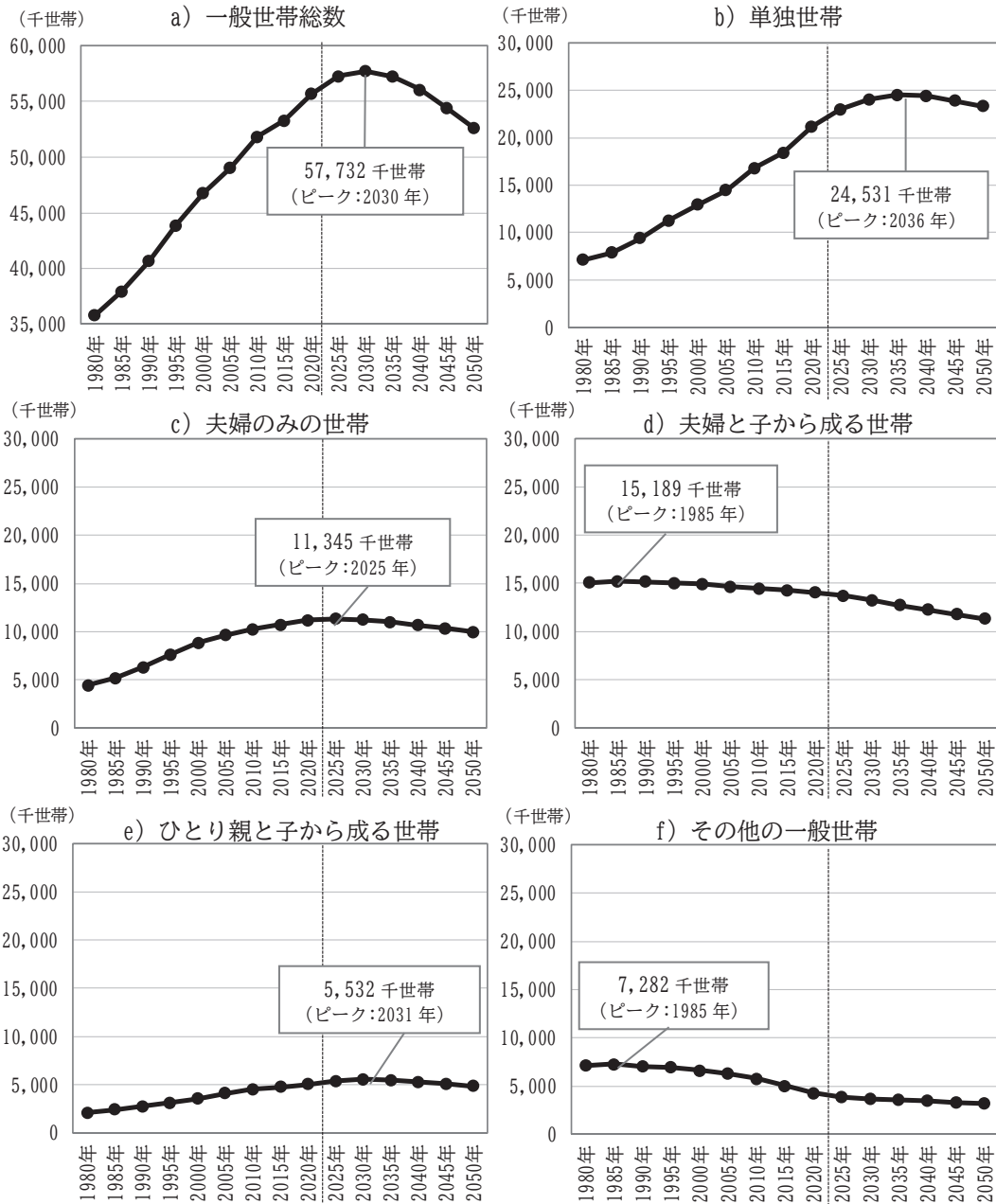

2005年調査までの「親族世帯」及び「非親族世帯」は2010年調査から「親族のみの世帯」「非親族を含む世帯」に変更されているが、本図においては1995～2005年は新分類による遡及集計、1980～1990年は旧分類による世帯数。

図4 家族類型別一般世帯数の推移(昭和55(1980)～令和32(2050)年)

4. 世帯主が65歳以上の世帯

(1) 世帯主の年齢が65歳以上、75歳以上、85歳以上の総世帯数の見通し

世帯主の年齢が65歳以上の一般世帯の総数は、令和2(2020)年の2,097万世帯から令和32(2050)年の2,404万世帯へと307万世帯の増加、75歳以上の世帯は、1,067万世帯から1,491万世帯へと425万世帯の増加、85歳以上の世帯は305万世帯から538万世帯へと233万世帯の増加が見通されており、特に85歳以上の世帯は約1.8倍となる。

世帯主が65歳以上の世帯全体では、一般世帯総数よりも15年ほど遅い令和27(2045)年に2,431万世

帯でピークを迎えるが、75歳以上の世帯では、令和12(2030)年に1,367万世帯で1回目のピークを迎えた後、令和22(2040)年までやや減少し、その後再度増加に転じる。一方、85歳以上の世帯では、令和2(2020)年の305万世帯から令和12(2030)年には455万世帯へと10年間で150万世帯増加し、その5年後の令和17(2035)年には561万世帯へと5年間で106万世帯増加する。その後、令和22(2040)年から令和27(2045)年にかけて減少するが、再度増加に転じる。こうした75歳以上、85歳以上における世帯の増減は、人口規模の大きな団塊の世代が令和17(2035)年に85～89歳の年齢階級に、団塊ジュニア世代(昭和46(1971)～49(1974)年生まれ)が令和22(2040)年に65～69歳の年齢階級に、令和32(2050)年に75～79歳の年齢階級にそれぞれ含まれることにより起こる。(表6;結果表2)

表6 世帯主65歳以上、75歳以上、85歳以上の世帯の家族類型別世帯数及び割合(令和2(2020)～32(2050)年)

年次	一般世帯数 (1,000世帯)						
	総数	単独	核家族世帯				その他
			総数	夫婦のみ	夫婦と子	ひとり親と子	
世帯主65歳以上							
2020年	20,973	7,378	11,635	6,749	2,974	1,912	1,960
2025年	21,786	8,155	11,919	6,743	3,097	2,079	1,712
2030年	22,396	8,870	11,893	6,614	3,093	2,186	1,632
2035年	23,057	9,604	11,805	6,501	3,066	2,238	1,648
2040年	24,117	10,413	11,978	6,563	3,139	2,275	1,726
2045年	24,312	10,751	11,842	6,510	3,116	2,216	1,718
2050年	24,041	10,839	11,512	6,363	3,017	2,132	1,690
世帯主75歳以上(再掲)							
2020年	10,666	4,172	5,602	3,261	1,224	1,117	893
2025年	12,827	5,186	6,750	3,826	1,561	1,362	892
2030年	13,673	5,770	7,028	3,920	1,633	1,475	876
2035年	13,569	5,950	6,768	3,748	1,556	1,464	851
2040年	13,495	6,108	6,545	3,613	1,509	1,423	841
2045年	13,844	6,428	6,547	3,617	1,530	1,400	868
2050年	14,913	7,040	6,925	3,854	1,641	1,430	949
世帯主85歳以上(再掲)							
2020年	3,047	1,469	1,296	683	220	393	282
2025年	3,815	1,871	1,641	860	286	495	303
2030年	4,550	2,256	1,960	1,024	345	592	334
2035年	5,607	2,783	2,426	1,281	435	710	398
2040年	5,696	2,891	2,404	1,261	425	718	402
2045年	5,344	2,739	2,223	1,163	392	667	382
2050年	5,382	2,769	2,223	1,178	399	646	391
割合 (%)							
世帯主65歳以上							
2020年	100.0	35.2	55.5	32.2	14.2	9.1	9.3
2025年	100.0	37.4	54.7	31.0	14.2	9.5	7.9
2030年	100.0	39.6	53.1	29.5	13.8	9.8	7.3
2035年	100.0	41.7	51.2	28.2	13.3	9.7	7.1
2040年	100.0	43.2	49.7	27.2	13.0	9.4	7.2
2045年	100.0	44.2	48.7	26.8	12.8	9.1	7.1
2050年	100.0	45.1	47.9	26.5	12.6	8.9	7.0
世帯主75歳以上(再掲)							
2020年	100.0	39.1	52.5	30.6	11.5	10.5	8.4
2025年	100.0	40.4	52.6	29.8	12.2	10.6	7.0
2030年	100.0	42.2	51.4	28.7	11.9	10.8	6.4
2035年	100.0	43.9	49.9	27.6	11.5	10.8	6.3
2040年	100.0	45.3	48.5	26.8	11.2	10.5	6.2
2045年	100.0	46.4	47.3	26.1	11.1	10.1	6.3
2050年	100.0	47.2	46.4	25.8	11.0	9.6	6.4
世帯主85歳以上(再掲)							
2020年	100.0	48.2	42.5	22.4	7.2	12.9	9.3
2025年	100.0	49.0	43.0	22.5	7.5	13.0	7.9
2030年	100.0	49.6	43.1	22.5	7.6	13.0	7.3
2035年	100.0	49.6	43.3	22.8	7.8	12.7	7.1
2040年	100.0	50.7	42.2	22.1	7.5	12.6	7.1
2045年	100.0	51.3	41.6	21.8	7.3	12.5	7.2
2050年	100.0	51.4	41.3	21.9	7.4	12.0	7.3

注：四捨五入のため合計は必ずしも一致しない。
2020年は、家族類型不詳、世帯主の年齢不詳をあん分したものである。

世帯主が 65 歳以上の一般世帯が一般世帯総数に占める割合は、令和 2(2020)年の 37.6%から令和 32(2050)年には 45.7%へ、75 歳以上は 19.1%から 28.3%へ、85 歳以上は 5.5%から 10.2%へと、それぞれ 8.1 ポイント、9.2 ポイント、4.8 ポイント上昇する。また、一般世帯総数に占める 65 歳以上の単独世帯の割合は、令和 2(2020)年の 13.2%から一貫して上昇し、令和 32(2050)年には 20.6%へと 7.4 ポイント上昇する。(図 5)なお、65 歳以上世帯に占める 75 歳以上世帯の割合を計算すると、令和 2(2020)年の 50.9%から令和 32(2050)年の 62.0%へと大きく上昇し、世帯の高齢化は一層進む。



図 5 一般世帯総数に占める世帯主 65 歳以上、75 歳以上、85 歳以上の世帯と 65 歳以上単独世帯の割合 (令和2(2020)~32(2050)年)

(2)世帯主が 65 歳以上、75 歳以上、85 歳以上の家族類型別世帯数の見通し

世帯主が 65 歳以上の世帯数について家族類型別に令和 2(2020)年と令和 32(2050)年の値を比較すると、増加するのは「単独世帯」1.47 倍(738 万世帯→1,084 万世帯)、「ひとり親と子から成る世帯」1.12 倍(191 万世帯→213 万世帯)、「夫婦と子から成る世帯」1.01 倍(297 万世帯→302 万世帯)の 3 類型である。逆に、減少するのは「夫婦のみの世帯」0.94 倍(675 万世帯→636 万世帯)、「その他の一般世帯」0.86 倍(196 万世帯→169 万世帯)の 2 類型である。

しかし、この伸び率をさらに細分化してみると、高齢になるほど核家族の高齢化が顕著になる。世帯主が 75 歳以上の世帯については、「単独世帯」は 1.69 倍、「ひとり親と子」は 1.28 倍、「夫婦と子」は 1.34 倍となっており、「単独世帯」の伸び率が大きい。この傾向は世帯主が 85 歳以上でも変わらず、最も伸び率が大きいのは「単独世帯」1.88 倍であるが、次いで「夫婦と子」1.81 倍、「夫婦のみ」1.72 倍、「ひとり親と子」1.64 倍となっており、単独世帯のみならず核家族世帯の高齢化も一層進む。(表 7)

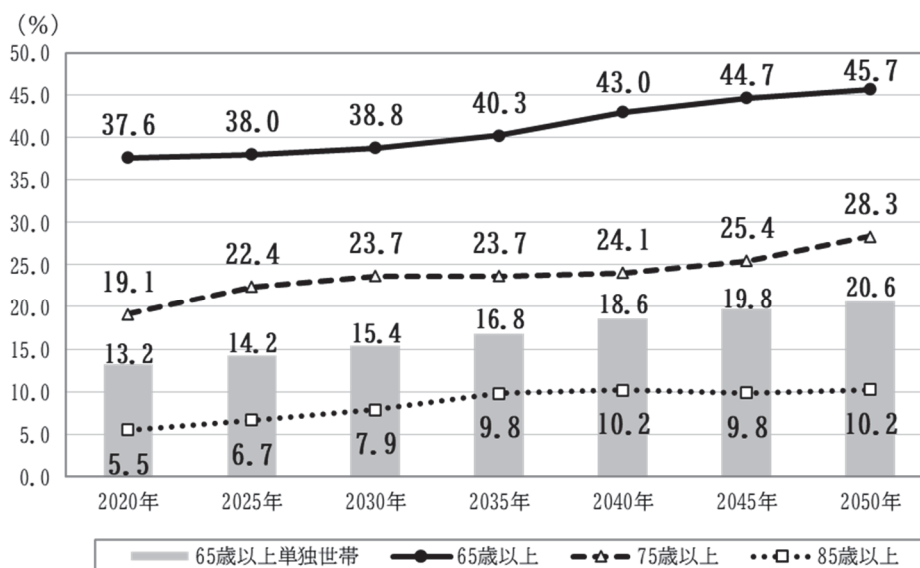
表 7 65 歳以上、75 歳以上、85 歳以上の家族類型別世帯数の令和32(2050)年の指数(令和2(2020)年=100)

	総世帯数	単独	夫婦のみ	夫婦と子	ひとり親と子	その他
65歳以上	115	147	94	101	112	86
75歳以上	140	169	118	134	128	106
85歳以上	177	188	172	181	164	138

5. 男女・年齢別にみた 65 歳以上人口の独居率

65 歳以上の単独世帯が世帯主 65 歳以上の一般世帯総数に占める割合は、令和 2(2020)年の 35.2%から令和 32(2050)年の 45.1%へと大きく上昇すると見通されている。(表 6) 一方、分母を 65 歳以上の全人口(施設等の世帯人員も含む)とすれば、65 歳以上人口に占めるひとり暮らしの人の割合(独居率)を把握できる。そこで、65 歳以上人口について男女・年齢別に独居率を算出したものが表 8 である。

まず、15 歳以上総計をみると、男女ともに独居率は上昇していくが、男性のほうが独居率は高い。65 歳以上に限ってみれば男性よりも女性のほうが独居率は高く、令和 2(2020)年の 65 歳以上の独居率は男性 16.4%であるのに対し、女性は 23.6%である。しかし、過去の未婚率の上昇を反映して男性の独居率は今後急激に上昇し、令和 32(2050)年には 26.1%と女性の 29.3%に近づいていく。また、生活支援や看取りのニーズが高まる 85 歳以上についてみると、令和 32(2050)年には男性では 22.4%が、女性では 32.2%がひとり暮らしになると見通される。なお、100 歳以上の人口は令和 2(2020)年には男女合わせて 8 万人であったが、30 年後の令和 32(2050)年には、男性 8 万人強、女性 38 万人強、合計で 47 万人になると見通されており、100 歳以上であっても男性では 25.9%が、女性では 18.5%が、施設ではなく在宅でひとり暮らしになると見通される。(表 8;結果表 6)

表 8 男女・年齢別にみた 65 歳以上人口の独居率(令和2(2020)~32(2050)年)

		(%)						
男		2020年	2025年	2030年	2035年	2040年	2045年	2050年
15歳以上総計		20.4	22.2	23.6	24.6	25.5	25.9	26.2
65~69歳		19.3	21.0	23.4	25.9	26.9	27.0	27.5
70~74歳		17.2	20.0	21.8	24.3	27.0	28.2	28.3
75~79歳		14.0	17.2	19.6	21.1	23.5	26.0	27.2
80~84歳		13.4	15.1	17.5	19.4	20.6	22.5	24.7
85~89歳	} 15.9		16.1	17.4	18.8	20.1	20.8	22.1
90~94歳			18.8	19.8	20.6	21.4	22.3	22.6
95~99歳			20.4	21.1	21.6	22.0	22.5	23.0
100歳以上 (再掲)			21.0	22.4	23.1	23.7	24.6	25.9
65歳以上		16.4	18.3	20.3	22.3	24.2	25.4	26.1
75歳以上		14.3	16.6	18.5	20.0	21.7	23.5	24.9
85歳以上		15.9	17.2	18.4	19.5	20.8	21.6	22.4
女		2020年	2025年	2030年	2035年	2040年	2045年	2050年
15歳以上総計		17.8	19.8	21.2	22.2	22.8	23.1	23.4
65~69歳		16.5	17.9	20.1	22.0	22.7	22.8	23.1
70~74歳		20.4	20.4	21.3	23.1	24.9	25.5	25.6
75~79歳		25.4	25.4	25.6	26.2	27.7	29.1	29.6
80~84歳		30.5	31.5	31.6	31.9	32.1	33.0	33.8
85~89歳	} 27.7		34.2	35.3	35.3	35.4	35.3	35.5
90~94歳			30.4	32.9	34.1	34.3	34.5	34.3
95~99歳			20.5	22.8	23.9	24.5	24.8	24.8
100歳以上 (再掲)			14.2	16.5	17.6	18.2	18.5	18.5
65歳以上		23.6	25.4	26.9	27.9	28.3	28.7	29.3
75歳以上		27.7	29.1	30.2	31.0	31.3	31.5	31.8
85歳以上		27.7	30.9	32.5	33.0	32.9	32.2	32.2

注) 2020年は、年齢不詳をあん分した数値である。

6. 男女・配偶関係別にみた 65 歳以上の単独世帯

65 歳以上の高齢単独世帯に占める未婚の割合をみると、令和 2(2020)年時点では男性 33.7%、女性

11.9%であったが、過去の未婚率の上昇を反映して今後は男女ともに一貫して上昇を続け、令和 32(2050)年には男性 59.7%、女性 30.2%に達する。これを実数で見れば、男性の高齢未婚単独世帯は現在の 86 万世帯から 269 万世帯へ、そして女性の高齢未婚単独世帯は 57 万世帯から 191 万世帯へと大幅に増加する。また、有配偶の割合は男女ともにやや低下するものの、実数で見れば男性 23→26 万世帯、女性 16→19 万世帯へと増加する。これは、夫婦のみ世帯の増加に伴い、配偶者が病院や介護施設等に入所した場合、在宅者が単独世帯化するケースも増加するからである。

現在の高齢単独世帯は、過去の婚姻率や出生率の高さを踏まえればひとり暮らしといえども別居者がいる割合が高いことに加え、本人の兄弟姉妹数が多いことから生存している近親者がいる可能性が高い。しかし、30 年後の高齢単独世帯は有配偶・死別・離別でも子どものいない割合が高まることに加え、本人の兄弟姉妹数も少なくなるため、近親者が全くいない高齢単独世帯が急増すると想定される。(表 9、図 6)

表 9 男女・配偶関係別にみた 65 歳以上単独世帯数及び割合(令和2(2020)～32(2050)年)

		(%)						
男		2020年	2025年	2030年	2035年	2040年	2045年	2050年
		世帯数 (1,000世帯)						
総数		2,563	2,906	3,254	3,672	4,179	4,432	4,505
未婚		863	1,097	1,393	1,788	2,267	2,556	2,688
有配偶		226	240	250	260	273	269	258
死別		846	897	899	866	816	756	710
離別		629	672	713	758	822	850	849
		割合 (%)						
未婚		33.7	37.7	42.8	48.7	54.2	57.7	59.7
有配偶		8.8	8.3	7.7	7.1	6.5	6.1	5.7
死別		33.0	30.9	27.6	23.6	19.5	17.1	15.8
離別		24.5	23.1	21.9	20.6	19.7	19.2	18.9
女		2020年	2025年	2030年	2035年	2040年	2045年	2050年
		世帯数 (1,000世帯)						
総数		4,815	5,249	5,616	5,932	6,234	6,320	6,334
未婚		573	647	808	1,075	1,431	1,712	1,910
有配偶		162	173	181	187	196	191	186
死別		3,330	3,548	3,609	3,520	3,331	3,089	2,905
離別		749	881	1,019	1,150	1,277	1,328	1,334
		割合 (%)						
未婚		11.9	12.3	14.4	18.1	22.9	27.1	30.2
有配偶		3.4	3.3	3.2	3.2	3.1	3.0	2.9
死別		69.2	67.6	64.3	59.3	53.4	48.9	45.9
離別		15.6	16.8	18.2	19.4	20.5	21.0	21.1

注) 2020年は、年齢不詳、配偶関係不詳をあん分した数値である。



図 6 配偶関係別にみた 65 歳以上単独世帯の割合(令和2(2020)～32(2050)年)

7. 男女・年齢別にみた 65 歳以上人口の施設等の世帯人員割合

65 歳以上の高齢層について、男女・年齢別に施設等の世帯人員割合をみると、全体的にはほぼ横ばいで推移していくものの、近年の在宅医療・介護の広がりを反映して、男性は 95～99 歳以上、女性は 85～89 歳以上の年齢層で施設等の人員割合はわずかに低下していくと見通される。(表 10; 結果表 5、結果表 6)

表 10 男女・年齢別にみた 65 歳以上人口の施設等の世帯人員割合(令和2(2020)～32(2050)年)

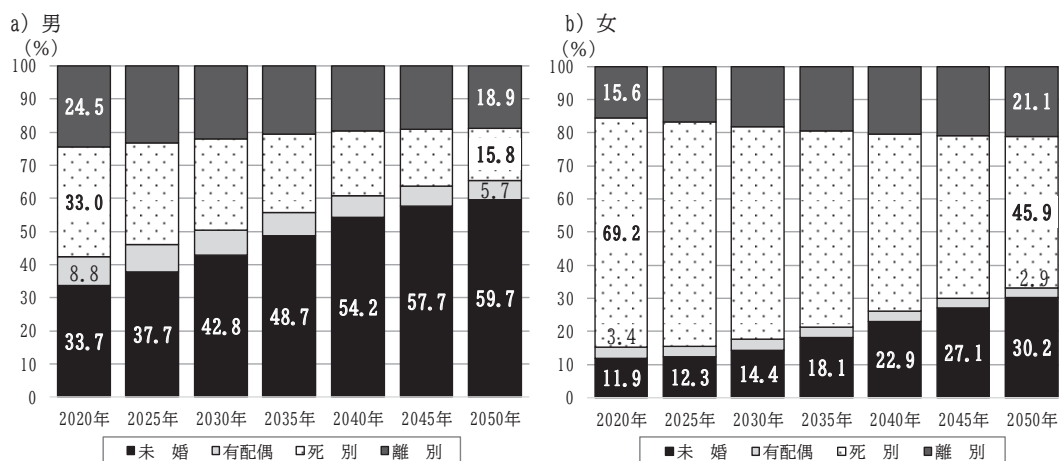
		(%)						
男		2020年	2025年	2030年	2035年	2040年	2045年	2050年
15歳以上総計		2.1	2.2	2.4	2.6	2.7	2.8	2.9
65～69歳		1.8	1.7	1.7	1.8	1.8	1.8	1.7
70～74歳		2.2	2.3	2.3	2.4	2.5	2.5	2.5
75～79歳		3.1	3.3	3.5	3.6	3.7	3.9	4.0
80～84歳		5.3	5.5	5.7	6.0	6.1	6.3	6.6
85～89歳	} 13.3		10.0	10.2	10.4	10.6	10.7	10.9
90～94歳			17.7	17.6	17.6	17.7	17.9	17.8
95～99歳			28.1	27.7	27.5	27.4	27.0	26.8
100歳以上 (再掲)			38.4	37.8	37.4	37.0	36.4	35.3
65歳以上		4.1	4.5	5.0	5.4	5.5	5.6	5.9
75歳以上		6.5	6.6	7.3	8.2	8.7	8.7	8.5
85歳以上		13.3	13.5	13.8	13.8	14.9	15.5	15.3
女		2020年	2025年	2030年	2035年	2040年	2045年	2050年
15歳以上総計		3.2	3.6	4.0	4.4	4.8	5.0	5.1
65～69歳		1.1	1.1	1.2	1.2	1.3	1.3	1.3
70～74歳		1.7	1.7	1.7	1.8	1.9	1.9	2.0
75～79歳		3.5	3.4	3.4	3.4	3.5	3.6	3.7
80～84歳		8.4	8.2	8.0	7.9	7.9	7.9	8.0
85～89歳	} 26.1		17.7	17.3	17.0	17.0	16.8	16.8
90～94歳			31.4	31.0	30.7	30.4	30.3	30.1
95～99歳			46.6	46.3	46.0	45.8	45.5	45.4
100歳以上 (再掲)			57.9	57.7	57.5	57.4	57.2	57.0
65歳以上		8.0	8.7	9.5	10.2	10.5	10.7	10.8
75歳以上		13.3	13.2	14.0	15.4	16.4	16.4	15.6
85歳以上		26.1	26.3	26.3	25.9	27.4	28.7	28.3

注) 2020年は、年齢不詳をあん分した数値である。

施設等の世帯人員割合が大きく上昇するのは、男女ともに 85～89 歳以降であり、これ以上の年齢層では年齢階級が 5 歳上がるごとに 7 ポイント以上上昇する。令和 7(2025)年の 100 歳以上の施設等の世帯人員割合は男性 38.4%、女性 57.9%であるが、100 歳以上であってもその割合は今後わずかに低下し、令和 32(2050)年には男性 35.3%、女性 57.0%と見通される。(表 10; 結果表 5、結果表 6)

8. 男女・年齢別にみた未婚者割合

本推計では、先述のとおり全国将来推計人口(出生中位(死亡中位)推計)と共通する仮定で算出した将来の男女・年齢別配偶関係別人口(合計値が全国の男女・年齢別人口と一致)を用いて、配偶関係別世帯数を推計している。近年、結婚行動の変化においては、男女ともに晩婚化、非婚化(50 歳時未婚者割合の上昇)が同時に進行しており、将来の男女・年齢別配偶関係別人口における 15 歳以上全体の未婚者割合をみると、令和 2(2020)年の男性 34.6%、女性 24.8%から、30 年後の令和 32(2050)年には男性 36.5%、女性 27.1%へと上昇する。

50歳未満の未婚者割合については、全国将来推計人口の仮定値の設定等により、時期や年齢層によって上下する場合もあるが、50～54歳以上の年齢層については、過去の未婚者割合の上昇を反映し、今後大幅な上昇が見込まれる。(表11)

表11 男女・年齢別にみた未婚者割合(令和2(2020)～32(2050)年)

(%)							
男	2020年	2025年	2030年	2035年	2040年	2045年	2050年
15歳以上総計	34.6	35.3	35.9	36.2	36.3	36.3	36.5
15～19歳	99.7	99.8	99.8	99.8	99.8	99.8	99.8
20～24歳	95.7	94.5	94.7	94.7	94.5	94.6	94.8
25～29歳	76.4	73.9	72.2	72.4	72.3	72.1	72.4
30～34歳	51.8	52.7	49.8	48.6	48.7	48.7	48.7
35～39歳	38.5	40.0	39.9	37.7	36.7	36.9	37.0
40～44歳	32.2	33.0	33.9	33.8	31.9	31.2	31.3
45～49歳	29.9	29.8	30.3	31.2	31.0	29.3	28.7
50～54歳	26.6	28.6	28.5	29.0	29.8	29.7	28.1
55～59歳	21.6	25.8	27.7	27.6	28.1	29.0	28.8
60～64歳	17.3	20.9	25.0	26.9	26.8	27.4	28.2
65～69歳	14.1	16.6	20.1	24.1	26.0	26.0	26.5
70～74歳	9.6	13.3	15.6	19.1	23.1	25.0	25.0
75～79歳	5.2	8.8	12.3	14.6	18.0	21.9	23.7
80～84歳	3.0	4.6	7.9	11.2	13.4	16.7	20.5
85～89歳	1.8	2.6	4.1	7.2	10.3	12.4	15.6
90～94歳	1.3	1.7	2.5	3.9	6.9	9.8	11.8
95～99歳	1.0	1.4	1.8	2.6	4.2	7.3	10.3
100歳以上 (再掲)	1.6	1.4	1.9	2.5	3.5	5.6	9.3
65歳以上	7.9	9.9	12.4	15.5	18.7	20.7	22.1
75歳以上	3.6	5.8	8.2	10.3	13.1	16.5	19.5
85歳以上	1.6	2.3	3.5	6.0	8.5	10.8	13.7
女	2020年	2025年	2030年	2035年	2040年	2045年	2050年
15歳以上総計	24.8	25.3	25.8	26.1	26.3	26.6	27.1
15～19歳	99.6	99.6	99.6	99.6	99.6	99.6	99.6
20～24歳	93.0	91.7	91.6	91.5	91.3	91.4	91.6
25～29歳	65.8	64.2	61.8	61.8	61.7	61.3	61.6
30～34歳	38.5	40.4	37.9	36.0	35.8	35.7	35.6
35～39歳	26.2	28.1	28.8	26.8	25.1	24.9	24.9
40～44歳	21.3	22.3	23.6	24.3	22.5	20.9	20.7
45～49歳	19.2	20.1	20.9	22.2	22.9	21.2	19.6
50～54歳	16.5	18.6	19.5	20.3	21.6	22.3	20.6
55～59歳	12.2	16.2	18.3	19.2	20.0	21.2	21.9
60～64歳	8.5	12.0	15.9	18.1	18.9	19.7	21.0
65～69歳	6.4	8.4	11.9	15.7	17.8	18.7	19.4
70～74歳	5.4	6.2	8.2	11.6	15.4	17.5	18.4
75～79歳	4.4	5.2	6.0	8.0	11.3	15.1	17.2
80～84歳	3.9	4.2	5.0	5.8	7.7	11.0	14.7
85～89歳	3.9	3.6	3.9	4.7	5.4	7.3	10.5
90～94歳	3.9	3.3	3.1	3.4	4.1	4.8	6.6
95～99歳	3.3	3.1	2.6	2.5	2.8	3.4	4.0
100歳以上 (再掲)	2.5	2.4	2.2	1.9	1.8	2.0	2.5
65歳以上	4.9	5.4	6.6	8.5	10.9	12.9	14.6
75歳以上	4.0	4.3	4.7	5.5	7.1	9.6	12.4
85歳以上	3.8	3.4	3.4	3.9	4.4	5.5	7.7

注) 2020年は、「令和2年国勢調査に関する不詳補完結果」の数値である。



図 7 出生コーホート別にみた 45～49 歳以上の未婚者割合(令和2(2020)～32(2050)年)

高齢層の未婚者割合について、男女別出生コーホート別に令和 2(2020)～32(2050)年の年齢の値をグラフ化したものが図 7 である。ここでは、令和 2(2020)年時点で 45～49 歳だった昭和 46(1971)～50(1975)年生まれとそれ以前に生まれたコーホートを示している。75～79 歳時点での未婚者割合を比較すると、男性では「1941～45 年生まれコーホート」の 5.2%から、「1971～75 年生まれコーホート」の 23.7%へと 30 年間で 18.5 ポイントも上昇する。女性は男性ほど急激ではないものの、「1941～45 年生まれコーホート」の 4.4%から「1971～75 年生まれコーホート」の 17.2%へと 12.8 ポイント上昇する。(図 7)

これにより、65 歳以上の未婚者割合は、令和 2(2020)年には男性 7.9%、女性 4.9%であるのに対し、令和 32(2050)年には男性 22.1%、女性 14.6%まで大幅に上昇する。75 歳以上も男性 3.6%→19.5%、女性 4.0%→12.4%へ、そして 85 歳以上も男性 1.6%→13.7%、女性 3.8%→7.7%へと上昇することが見込まれる。(表 11)

IV 結果表

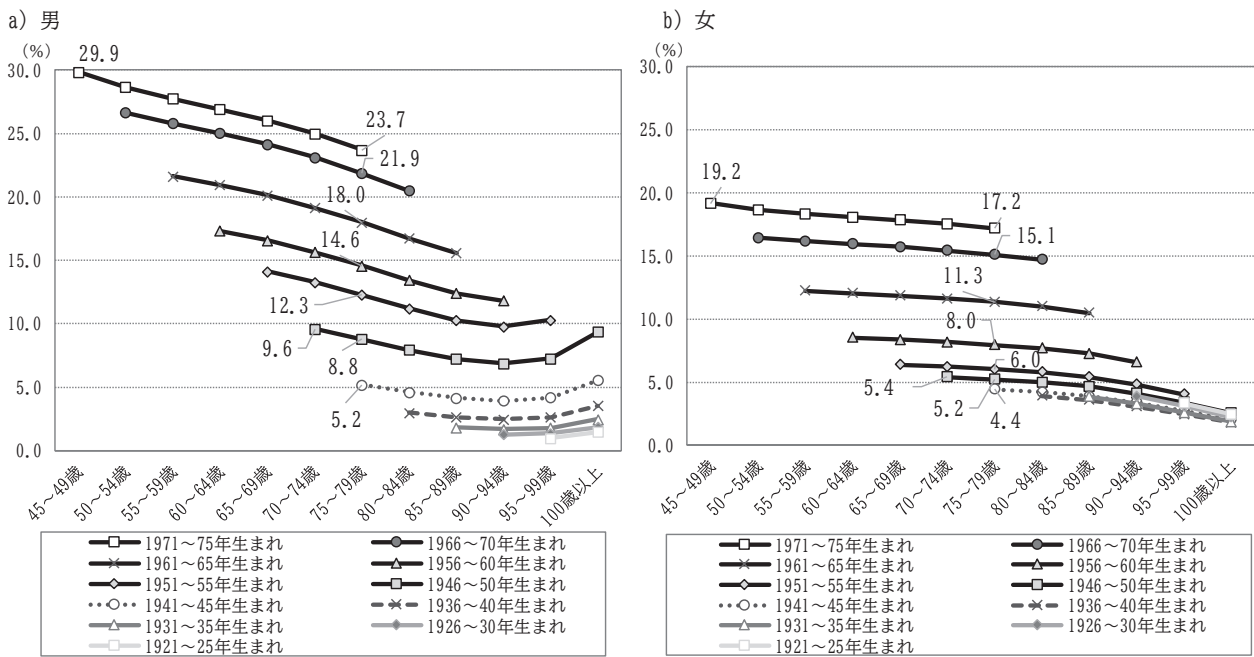
結果表1	世帯の家族類型別一般世帯数、一般世帯人員、平均世帯人員	27
結果表2	世帯主の男女・5歳階級別家族類型別一般世帯数及び割合	28
結果表3	世帯の家族類型別にみた世帯主の男女・5歳階級別配偶関係別一般世帯数及び割合	43
結果表4	男女・5歳階級別配偶関係別人口	71
結果表5	男女・5歳階級別一般世帯人員、施設世帯人員	78
結果表6	男女・5歳階級別所属世帯規模別人口	85

結果表 1 世帯の家族類型別一般世帯数、一般世帯人員、平均世帯人員

年次	一般世帯数 (1,000世帯)							一般世帯人員 (1,000人)	平均世帯人員 (人)
	総数	単独	核家族世帯				その他		
			総数	夫婦のみ	夫婦と子	ひとり親と子			
2020 (令和 2)	55,705	21,151	30,251	11,211	14,014	5,026	4,303	123,163	2.21
2021 (3)	56,019	21,513	30,291	11,238	13,958	5,096	4,214	122,526	2.19
2022 (4)	56,332	21,875	30,332	11,264	13,901	5,167	4,125	121,912	2.16
2023 (5)	56,646	22,238	30,373	11,291	13,844	5,237	4,036	121,282	2.14
2024 (6)	56,960	22,600	30,413	11,318	13,788	5,307	3,946	120,664	2.12
2025 (7)	57,273	22,962	30,454	11,345	13,731	5,378	3,857	120,035	2.10
2026 (8)	57,398	23,189	30,394	11,322	13,649	5,423	3,815	119,385	2.08
2027 (9)	57,496	23,409	30,307	11,307	13,546	5,454	3,780	118,702	2.06
2028 (10)	57,586	23,626	30,213	11,288	13,443	5,482	3,746	118,014	2.05
2029 (11)	57,664	23,836	30,115	11,267	13,341	5,507	3,712	117,322	2.03
2030 (12)	57,732	24,036	30,020	11,241	13,249	5,530	3,675	116,630	2.02
2031 (13)	57,682	24,157	29,863	11,184	13,147	5,532	3,661	115,928	2.01
2032 (14)	57,589	24,256	29,687	11,135	13,032	5,520	3,646	115,184	2.00
2033 (15)	57,491	24,350	29,510	11,087	12,919	5,504	3,630	114,433	1.99
2034 (16)	57,374	24,427	29,334	11,038	12,811	5,486	3,612	113,675	1.98
2035 (17)	57,262	24,503	29,170	10,988	12,712	5,470	3,589	112,928	1.97
2036 (18)	57,086	24,531	28,978	10,923	12,612	5,443	3,577	112,177	1.97
2037 (19)	56,855	24,524	28,778	10,861	12,512	5,405	3,553	111,383	1.96
2038 (20)	56,610	24,503	28,580	10,801	12,415	5,364	3,527	110,583	1.95
2039 (21)	56,343	24,462	28,384	10,740	12,321	5,323	3,497	109,778	1.95
2040 (22)	56,080	24,418	28,196	10,679	12,233	5,284	3,466	108,987	1.94
2041 (23)	55,793	24,354	28,000	10,611	12,146	5,242	3,439	108,200	1.94
2042 (24)	55,461	24,253	27,799	10,543	12,059	5,198	3,409	107,384	1.94
2043 (25)	55,114	24,137	27,599	10,475	11,972	5,153	3,377	106,564	1.93
2044 (26)	54,763	24,018	27,398	10,406	11,884	5,109	3,346	105,742	1.93
2045 (27)	54,416	23,902	27,198	10,334	11,797	5,067	3,316	104,925	1.93
2046 (28)	54,060	23,780	26,990	10,257	11,708	5,025	3,290	104,121	1.93
2047 (29)	53,694	23,654	26,775	10,181	11,612	4,981	3,266	103,302	1.92
2048 (30)	53,326	23,529	26,556	10,105	11,514	4,937	3,241	102,478	1.92
2049 (31)	52,965	23,413	26,334	10,030	11,410	4,894	3,218	101,651	1.92
2050 (32)	52,607	23,301	26,109	9,953	11,304	4,852	3,197	100,819	1.92
				割合 (%)					
2020 (令和 2)	100.0	38.0	54.3	20.1	25.2	9.0	7.7		
2021 (3)	100.0	38.4	54.1	20.1	24.9	9.1	7.5		
2022 (4)	100.0	38.8	53.8	20.0	24.7	9.2	7.3		
2023 (5)	100.0	39.3	53.6	19.9	24.4	9.2	7.1		
2024 (6)	100.0	39.7	53.4	19.9	24.2	9.3	6.9		
2025 (7)	100.0	40.1	53.2	19.8	24.0	9.4	6.7		
2026 (8)	100.0	40.4	53.0	19.7	23.8	9.4	6.6		
2027 (9)	100.0	40.7	52.7	19.7	23.6	9.5	6.6		
2028 (10)	100.0	41.0	52.5	19.6	23.3	9.5	6.5		
2029 (11)	100.0	41.3	52.2	19.5	23.1	9.5	6.4		
2030 (12)	100.0	41.6	52.0	19.5	22.9	9.6	6.4		
2031 (13)	100.0	41.9	51.8	19.4	22.8	9.6	6.3		
2032 (14)	100.0	42.1	51.6	19.3	22.6	9.6	6.3		
2033 (15)	100.0	42.4	51.3	19.3	22.5	9.6	6.3		
2034 (16)	100.0	42.6	51.1	19.2	22.3	9.6	6.3		
2035 (17)	100.0	42.8	50.9	19.2	22.2	9.6	6.3		
2036 (18)	100.0	43.0	50.8	19.1	22.1	9.5	6.3		
2037 (19)	100.0	43.1	50.6	19.1	22.0	9.5	6.2		
2038 (20)	100.0	43.3	50.5	19.1	21.9	9.5	6.2		
2039 (21)	100.0	43.4	50.4	19.1	21.9	9.4	6.2		
2040 (22)	100.0	43.5	50.3	19.0	21.8	9.4	6.2		
2041 (23)	100.0	43.7	50.2	19.0	21.8	9.4	6.2		
2042 (24)	100.0	43.7	50.1	19.0	21.7	9.4	6.1		
2043 (25)	100.0	43.8	50.1	19.0	21.7	9.3	6.1		
2044 (26)	100.0	43.9	50.0	19.0	21.7	9.3	6.1		
2045 (27)	100.0	43.9	50.0	19.0	21.7	9.3	6.1		
2046 (28)	100.0	44.0	49.9	19.0	21.7	9.3	6.1		
2047 (29)	100.0	44.1	49.9	19.0	21.6	9.3	6.1		
2048 (30)	100.0	44.1	49.8	19.0	21.6	9.3	6.1		
2049 (31)	100.0	44.2	49.7	18.9	21.5	9.2	6.1		
2050 (32)	100.0	44.3	49.6	18.9	21.5	9.2	6.1		

注：四捨五入のため合計は必ずしも一致しない。

2020年は総務省「令和2年国勢調査に関する不詳補完結果（参考表）」に基づき、家族類型不詳、年齢不詳をあん分したものである。

結果表 2 世帯主の男女・5 歳階級別家族類型別一般世帯数及び割合

令和2 (2020) 年		一 般 世 帯 数 (1,000世帯)						割 合 (%)						
年 齢	総 数	単 独	核 家 族 世 帯				そ の 他	単 独	核 家 族 世 帯				そ の 他	
			総 数	夫婦のみ	夫婦と子	ひとり親と子			総 数	夫婦のみ	夫婦と子	ひとり親と子		
総 数	総 数	55,705	21,151	30,251	11,211	14,014	5,026	4,303	38.0	54.3	20.1	25.2	9.0	7.7
15～19歳	338	331	3	1	1	1	4	97.9	1.0	0.3	0.4	0.3	1.1	
20～24歳	2,196	1,993	127	45	58	25	76	90.8	5.8	2.0	2.6	1.1	3.4	
25～29歳	2,954	2,092	734	314	344	76	128	70.8	24.9	10.6	11.6	2.6	4.3	
30～34歳	3,125	1,453	1,563	401	1,009	153	109	46.5	50.0	12.8	32.3	4.9	3.5	
35～39歳	3,542	1,186	2,223	344	1,608	270	134	33.5	62.7	9.7	45.4	7.6	3.8	
40～44歳	4,121	1,171	2,754	362	1,974	418	195	28.4	66.8	8.8	47.9	10.1	4.7	
45～49歳	5,038	1,447	3,282	496	2,159	626	309	28.7	65.1	9.9	42.9	12.4	6.1	
50～54歳	4,721	1,445	2,898	600	1,679	619	378	30.6	61.4	12.7	35.6	13.1	8.0	
55～59歳	4,457	1,381	2,600	814	1,263	522	476	31.0	58.3	18.3	28.3	11.7	10.7	
60～64歳	4,240	1,272	2,432	1,084	945	403	536	30.0	57.4	25.6	22.3	9.5	12.6	
65～69歳	4,797	1,472	2,775	1,527	874	374	550	30.7	57.8	31.8	18.2	7.8	11.5	
70～74歳	5,509	1,734	3,257	1,961	876	420	517	31.5	59.1	35.6	15.9	7.6	9.4	
75～79歳	4,316	1,436	2,535	1,536	615	384	345	33.3	58.7	35.6	14.3	8.9	8.0	
80～84歳	3,303	1,267	1,771	1,043	388	340	266	38.3	53.6	31.6	11.7	10.3	8.0	
85歳以上	3,047	1,469	1,296	683	220	393	282	48.2	42.5	22.4	7.2	12.9	9.3	
(再掲)														
65歳以上	20,973	7,378	11,635	6,749	2,974	1,912	1,960	35.2	55.5	32.2	14.2	9.1	9.3	
75歳以上	10,666	4,172	5,602	3,261	1,224	1,117	893	39.1	52.5	30.6	11.5	10.5	8.4	
男	総 数	40,518	10,936	26,152	11,009	13,791	1,352	3,430	27.0	64.5	27.2	34.0	3.3	8.5
15～19歳	191	187	2	1	1	0	2	97.8	1.2	0.4	0.6	0.2	1.0	
20～24歳	1,245	1,102	100	39	55	6	43	88.5	8.1	3.1	4.4	0.5	3.5	
25～29歳	1,957	1,238	633	288	330	15	86	63.3	32.4	14.7	16.9	0.8	4.4	
30～34歳	2,359	899	1,380	376	977	27	81	38.1	58.5	15.9	41.4	1.2	3.4	
35～39歳	2,807	762	1,940	326	1,566	48	104	27.2	69.1	11.6	55.8	1.7	3.7	
40～44歳	3,291	768	2,367	347	1,933	87	156	23.3	71.9	10.5	58.7	2.6	4.7	
45～49歳	3,952	943	2,759	479	2,125	155	249	23.9	69.8	12.1	53.8	3.9	6.3	
50～54歳	3,647	913	2,425	583	1,656	186	310	25.0	66.5	16.0	45.4	5.1	8.5	
55～59歳	3,474	833	2,235	797	1,249	189	406	24.0	64.3	22.9	35.9	5.4	11.7	
60～64歳	3,355	728	2,159	1,070	937	153	467	21.7	64.4	31.9	27.9	4.6	13.9	
65～69歳	3,745	771	2,502	1,513	869	120	472	20.6	66.8	40.4	23.2	3.2	12.6	
70～74歳	4,090	746	2,925	1,946	873	105	419	18.2	71.5	47.6	21.3	2.6	10.2	
75～79歳	2,925	442	2,225	1,527	613	85	259	15.1	76.1	52.2	21.0	2.9	8.8	
80～84歳	1,992	299	1,503	1,038	387	78	190	15.0	75.5	52.1	19.4	3.9	9.6	
85歳以上	1,489	306	998	680	220	98	185	20.5	67.0	45.7	14.8	6.6	12.4	
(再掲)														
65歳以上	14,241	2,563	10,152	6,704	2,962	486	1,525	18.0	71.3	47.1	20.8	3.4	10.7	
75歳以上	6,406	1,046	4,726	3,245	1,220	261	634	16.3	73.8	50.7	19.0	4.1	9.9	
女	総 数	15,187	10,215	4,098	202	223	3,674	874	67.3	27.0	1.3	1.5	24.2	5.8
15～19歳	147	145	1	0	0	1	2	98.1	0.7	0.1	0.1	0.5	1.3	
20～24歳	950	891	27	6	3	19	32	93.8	2.8	0.6	0.3	2.0	3.4	
25～29歳	997	854	101	26	13	61	42	85.7	10.1	2.6	1.4	6.1	4.2	
30～34歳	766	554	183	25	32	125	29	72.3	23.9	3.3	4.2	16.4	3.8	
35～39歳	736	424	283	17	43	222	29	57.6	38.4	2.4	5.8	30.2	4.0	
40～44歳	830	403	388	15	41	332	38	48.6	46.7	1.8	5.0	40.0	4.6	
45～49歳	1,086	504	523	18	34	471	60	46.4	48.1	1.6	3.2	43.3	5.5	
50～54歳	1,074	532	473	17	23	433	68	49.6	44.1	1.6	2.1	40.3	6.4	
55～59歳	983	547	365	17	14	333	70	55.7	37.1	1.8	1.5	33.9	7.1	
60～64歳	886	545	273	15	8	250	68	61.5	30.8	1.7	0.9	28.2	7.7	
65～69歳	1,053	701	274	14	5	255	78	66.6	26.0	1.4	0.5	24.2	7.4	
70～74歳	1,419	989	333	14	3	315	98	69.7	23.4	1.0	0.2	22.2	6.9	
75～79歳	1,390	994	310	9	2	299	86	71.5	22.3	0.6	0.1	21.5	6.2	
80～84歳	1,311	968	268	5	1	262	75	73.8	20.4	0.4	0.1	20.0	5.8	
85歳以上	1,559	1,163	298	2	0	296	97	74.6	19.1	0.2	0.0	19.0	6.2	
(再掲)														
65歳以上	6,732	4,815	1,482	45	11	1,426	434	71.5	22.0	0.7	0.2	21.2	6.5	
75歳以上	4,260	3,126	876	16	3	856	258	73.4	20.6	0.4	0.1	20.1	6.1	

注：四捨五入のため合計は必ずしも一致しない。

総務省「令和2年国勢調査に関する不詳補完結果（参考表）」に基づき、家族類型不詳、年齢不詳をあん分したものである。

結果表 2 世帯主の男女・5 歳階級別家族類型別一般世帯数及び割合(続き)

令和3(2021)年

年齢	一般世帯数(1,000世帯)							割合(%)					
	総数	単独	核家族世帯				その他	単独	核家族世帯				その他
			総数	夫婦のみ	夫婦と子	ひとり親と子			総数	夫婦のみ	夫婦と子	ひとり親と子	
総数	56,019	21,513	30,291	11,238	13,958	5,096	4,214	38.4	54.1	20.1	24.9	9.1	7.5
15~19歳	333	327	3	1	1	1	4	98.0	1.0	0.3	0.4	0.3	1.1
20~24歳	2,195	1,988	133	47	60	26	74	90.6	6.0	2.1	2.7	1.2	3.4
25~29歳	3,035	2,151	756	325	351	80	128	70.9	24.9	10.7	11.6	2.6	4.2
30~34歳	3,148	1,485	1,553	397	1,002	155	110	47.2	49.3	12.6	31.8	4.9	3.5
35~39歳	3,514	1,198	2,185	337	1,577	271	130	34.1	62.2	9.6	44.9	7.7	3.7
40~44歳	4,057	1,166	2,705	359	1,930	416	185	28.7	66.7	8.9	47.6	10.3	4.6
45~49歳	4,908	1,414	3,205	493	2,102	610	289	28.8	65.3	10.0	42.8	12.4	5.9
50~54歳	4,841	1,493	3,157	1,890	1,719	636	373	30.8	61.5	12.8	35.5	13.1	7.7
55~59歳	4,549	1,438	2,639	825	1,274	540	472	31.6	58.0	18.1	28.0	11.9	10.4
60~64歳	4,304	1,320	2,446	1,085	944	416	538	30.7	56.8	25.2	21.9	9.7	12.5
65~69歳	4,689	1,456	2,703	1,483	852	369	530	31.1	57.6	31.6	18.2	7.9	11.3
70~74歳	5,347	1,703	3,157	1,890	856	411	488	31.8	59.0	35.4	16.0	7.7	9.1
75~79歳	4,496	1,513	2,640	1,586	652	401	343	33.7	58.7	35.3	14.5	8.9	7.6
80~84歳	3,401	1,312	1,826	1,070	405	351	263	38.6	53.7	31.5	11.9	10.3	7.7
85歳以上 (再掲)	3,201	1,549	1,365	718	233	414	286	48.4	42.7	22.4	7.3	12.9	8.9
65歳以上	21,135	7,533	11,692	6,748	2,998	1,945	1,910	35.6	55.3	31.9	14.2	9.2	9.0
75歳以上	11,098	4,374	5,832	3,374	1,291	1,166	893	39.4	52.5	30.4	11.6	10.5	8.0
男													
総数	40,562	11,102	26,122	11,029	13,726	1,367	3,338	27.4	64.4	27.2	33.8	3.4	8.2
15~19歳	187	183	2	1	1	0	2	97.8	1.2	0.4	0.6	0.2	1.0
20~24歳	1,235	1,089	104	41	57	6	42	88.2	8.4	3.3	4.6	0.5	3.4
25~29歳	2,002	1,267	649	297	336	15	86	63.3	32.4	14.9	16.8	0.8	4.3
30~34歳	2,364	917	1,367	371	968	27	80	38.8	57.8	15.7	41.0	1.2	3.4
35~39歳	2,771	769	1,901	320	1,533	48	101	27.8	68.6	11.5	55.3	1.7	3.7
40~44歳	3,228	764	2,317	344	1,887	86	147	23.7	71.8	10.6	58.5	2.7	4.6
45~49歳	3,845	920	2,693	475	2,067	150	232	23.9	70.0	12.4	53.8	3.9	6.0
50~54歳	3,732	943	2,486	602	1,695	189	304	25.3	66.6	16.1	45.4	5.1	8.1
55~59歳	3,526	865	2,260	807	1,259	195	401	24.5	64.1	22.9	35.7	5.5	11.4
60~64歳	3,384	752	2,164	1,070	935	158	469	22.2	63.9	31.6	27.6	4.7	13.8
65~69歳	3,650	764	2,433	1,469	847	118	453	20.9	66.6	40.2	23.2	3.2	12.4
70~74歳	3,969	744	2,831	1,876	852	102	394	18.8	71.3	47.3	21.5	2.6	9.9
75~79歳	3,056	485	2,316	1,577	650	88	256	15.9	75.8	51.6	21.3	2.9	8.4
80~84歳	2,052	315	1,550	1,065	405	81	186	15.4	75.6	51.9	19.7	3.9	9.1
85歳以上 (再掲)	1,560	324	1,051	716	233	102	185	20.8	67.4	45.9	14.9	6.6	11.9
65歳以上	14,287	2,632	10,181	6,703	2,987	492	1,474	18.4	71.3	46.9	20.9	3.4	10.3
75歳以上	6,667	1,124	4,917	3,358	1,288	272	627	16.9	73.7	50.4	19.3	4.1	9.4
女													
総数	15,457	10,412	4,169	209	231	3,729	876	67.4	27.0	1.4	1.5	24.1	5.7
15~19歳	147	144	1	0	0	1	2	98.1	0.7	0.1	0.1	0.5	1.2
20~24歳	960	899	29	6	3	20	32	93.7	3.0	0.6	0.3	2.1	3.3
25~29歳	1,033	884	107	28	14	65	42	85.6	10.4	2.7	1.4	6.2	4.1
30~34歳	783	568	186	26	33	127	29	72.5	23.8	3.3	4.2	16.3	3.7
35~39歳	743	429	284	18	44	223	29	57.8	38.3	2.4	5.9	30.0	3.9
40~44歳	829	402	389	15	43	331	38	48.6	46.9	1.9	5.1	39.9	4.5
45~49歳	1,063	494	512	18	35	459	57	46.5	48.2	1.7	3.3	43.2	5.4
50~54歳	1,108	550	489	18	24	446	69	49.6	44.1	1.7	2.2	40.3	6.2
55~59歳	1,023	572	379	18	15	345	72	56.0	37.0	1.8	1.5	33.7	7.0
60~64歳	920	568	282	16	8	258	70	61.8	30.7	1.7	0.9	28.0	7.6
65~69歳	1,039	692	270	14	5	251	76	66.6	26.0	1.4	0.5	24.1	7.3
70~74歳	1,378	958	326	14	3	308	94	69.5	23.6	1.0	0.2	22.4	6.8
75~79歳	1,440	1,029	324	9	2	313	88	71.4	22.5	0.6	0.1	21.7	6.1
80~84歳	1,350	997	276	5	1	270	77	73.8	20.5	0.4	0.1	20.0	5.7
85歳以上 (再掲)	1,641	1,225	314	3	0	311	101	74.7	19.1	0.2	0.0	19.0	6.2
65歳以上	6,848	4,901	1,511	45	12	1,454	436	71.6	22.1	0.7	0.2	21.2	6.4
75歳以上	4,431	3,250	915	17	3	895	266	73.4	20.6	0.4	0.1	20.2	6.0

注：四捨五入のため合計は必ずしも一致しない。

結果表 2 世帯主の男女・5 歳階級別家族類型別一般世帯数及び割合(続き)

令和4 (2022) 年

年 齢	一 般 世 帯 数 (1,000世帯)							割 合 (%)						
	総 数	単 独	核 家 族 世 帯				そ の 他	単 独	核 家 族 世 帯				そ の 他	
			総 数	夫婦のみ	夫婦と子	ひとり親と子			総 数	夫婦のみ	夫婦と子	ひとり親と子		
総 数														
総 数	56,332	21,875	30,332	11,264	13,901	5,167	4,125	38.8	53.8	20.0	24.7	9.2	7.3	
15~19歳	328	322	3	1	1	1	4	98.0	0.9	0.2	0.3	0.4	1.1	
20~24歳	2,194	1,984	138	49	62	27	73	90.4	6.3	2.2	2.8	1.2	3.3	
25~29歳	3,116	2,209	777	336	357	83	129	70.9	24.9	10.8	11.5	2.7	4.1	
30~34歳	3,170	1,516	1,544	393	994	157	110	47.8	48.7	12.4	31.4	5.0	3.5	
35~39歳	3,485	1,210	2,148	331	1,546	272	127	34.7	61.6	9.5	44.3	7.8	3.6	
40~44歳	3,993	1,161	2,656	357	1,885	415	176	29.1	66.5	8.9	47.2	10.4	4.4	
45~49歳	4,778	1,381	3,128	490	2,045	593	269	28.9	65.5	10.3	42.8	12.4	5.6	
50~54歳	4,960	1,541	3,052	640	1,759	653	368	31.1	61.5	12.9	35.5	13.2	7.4	
55~59歳	4,641	1,494	2,678	836	1,285	558	469	32.2	57.7	18.0	27.7	12.0	10.1	
60~64歳	4,368	1,368	2,459	1,086	943	430	541	31.3	56.3	24.9	21.6	9.8	12.4	
65~69歳	4,581	1,441	2,631	1,439	829	363	509	31.5	57.4	31.4	18.1	7.9	11.1	
70~74歳	5,186	1,671	3,056	1,820	835	401	459	32.2	58.9	35.1	16.1	7.7	8.8	
75~79歳	4,677	1,590	2,745	1,637	689	419	342	34.0	58.7	35.0	14.7	9.0	7.3	
80~84歳	3,499	1,357	1,882	1,097	423	362	260	38.8	53.8	31.3	12.1	10.4	7.4	
85歳以上 (再掲)	3,354	1,630	1,434	754	246	434	291	48.6	42.8	22.5	7.3	12.9	8.7	
65歳以上	21,298	7,689	11,749	6,747	3,023	1,979	1,861	36.1	55.2	31.7	14.2	9.3	8.7	
75歳以上	11,531	4,577	6,061	3,487	1,358	1,215	893	39.7	52.6	30.2	11.8	10.5	7.7	
男														
総 数	40,606	11,266	26,092	11,048	13,662	1,382	3,247	27.7	64.3	27.2	33.6	3.4	8.0	
15~19歳	183	179	2	1	1	0	2	97.9	1.1	0.3	0.6	0.2	1.0	
20~24歳	1,226	1,077	107	43	59	6	41	87.8	8.8	3.5	4.8	0.5	3.4	
25~29歳	2,047	1,296	664	306	342	16	87	63.3	32.4	15.0	16.7	0.8	4.2	
30~34歳	2,369	935	1,354	366	960	28	80	39.5	57.2	15.5	40.5	1.2	3.4	
35~39歳	2,736	776	1,862	313	1,501	48	98	28.4	68.0	11.4	54.9	1.8	3.6	
40~44歳	3,165	759	2,267	341	1,842	85	139	24.0	71.6	10.8	58.2	2.7	4.4	
45~49歳	3,738	897	2,626	471	2,010	145	214	24.0	70.3	12.6	53.8	3.9	5.7	
50~54歳	3,817	973	2,547	621	1,733	193	298	25.5	66.7	16.3	45.4	5.1	7.8	
55~59歳	3,579	897	2,286	816	1,269	201	396	25.1	63.9	22.8	35.5	5.6	11.1	
60~64歳	3,414	776	2,168	1,070	934	164	470	22.7	63.5	31.3	27.4	4.8	13.8	
65~69歳	3,556	757	2,364	1,424	824	116	435	21.3	66.5	40.1	23.2	3.2	12.2	
70~74歳	3,849	743	2,737	1,807	832	99	368	19.3	71.1	46.9	21.6	2.6	9.6	
75~79歳	3,186	527	2,406	1,627	687	92	253	16.6	75.5	51.1	21.6	2.9	7.9	
80~84歳	2,111	332	1,597	1,092	422	83	182	15.7	75.7	51.7	20.0	4.0	8.6	
85歳以上 (再掲)	1,631	342	1,104	751	246	107	185	21.0	67.7	46.1	15.1	6.6	11.3	
65歳以上	14,333	2,701	10,209	6,701	3,011	497	1,423	18.8	71.2	46.8	21.0	3.5	9.9	
75歳以上	6,929	1,201	5,108	3,470	1,355	283	619	17.3	73.7	50.1	19.6	4.1	8.9	
女														
総 数	15,726	10,609	4,240	216	239	3,784	877	67.5	27.0	1.4	1.5	24.1	5.6	
15~19歳	146	143	1	0	0	1	2	98.1	0.7	0.1	0.0	0.5	1.2	
20~24歳	969	907	30	6	3	21	31	93.6	3.1	0.6	0.3	2.2	3.2	
25~29歳	1,069	914	113	30	15	68	42	85.4	10.6	2.8	1.4	6.4	4.0	
30~34歳	801	581	190	26	34	130	29	72.6	23.7	3.3	4.3	16.2	3.7	
35~39歳	750	434	286	18	45	224	29	57.9	38.2	2.4	6.0	29.8	3.9	
40~44歳	828	402	389	16	44	330	37	48.5	47.0	1.9	5.3	39.8	4.5	
45~49歳	1,040	484	502	18	35	448	55	46.5	48.2	1.8	3.4	43.1	5.2	
50~54歳	1,143	568	505	20	26	460	70	49.7	44.2	1.7	2.3	40.2	6.1	
55~59歳	1,062	597	392	19	17	356	73	56.2	36.9	1.8	1.6	33.5	6.9	
60~64歳	954	592	291	16	9	266	71	62.0	30.5	1.7	0.9	27.9	7.4	
65~69歳	1,025	684	267	15	5	247	74	66.7	26.0	1.4	0.5	24.1	7.2	
70~74歳	1,338	928	319	14	3	302	90	69.4	23.9	1.0	0.3	22.6	6.8	
75~79歳	1,491	1,063	339	10	2	327	89	71.3	22.7	0.7	0.1	21.9	6.0	
80~84歳	1,388	1,025	285	5	1	279	78	73.9	20.5	0.4	0.1	20.1	5.6	
85歳以上 (再掲)	1,723	1,288	330	3	0	327	106	74.7	19.1	0.1	0.0	19.0	6.1	
65歳以上	6,965	4,988	1,539	46	12	1,482	438	71.6	22.1	0.7	0.2	21.3	6.3	
75歳以上	4,602	3,375	953	17	3	933	273	73.3	20.7	0.4	0.1	20.3	5.9	

注：四捨五入のため合計は必ずしも一致しない。

結果表 2 世帯主の男女・5 歳階級別家族類型別一般世帯数及び割合(続き)

令和5(2023)年

年齢	一般世帯数(1,000世帯)							割合(%)						
	総数	単独	核家族世帯				その他	単独	核家族世帯				その他	
			総数	夫婦のみ	夫婦と子	ひとり親と子			総数	夫婦のみ	夫婦と子	ひとり親と子		
総数	56,646	22,238	30,373	11,291	13,844	5,237	4,036	39.3	53.6	19.9	24.4	9.2	7.1	
15~19歳	324	317	3	1	1	1	3	98.1	0.9	0.2	0.3	0.4	1.1	
20~24歳	2,194	1,979	143	51	64	28	71	90.2	6.5	2.3	2.9	1.3	3.3	
25~29歳	3,197	2,268	799	347	364	87	130	71.0	25.0	10.9	11.4	2.7	4.1	
30~34歳	3,193	1,548	1,535	388	987	160	110	48.5	48.1	12.2	30.9	5.0	3.4	
35~39歳	3,457	1,222	2,111	324	1,514	272	124	35.4	61.1	9.4	43.8	7.9	3.6	
40~44歳	3,929	1,156	2,607	354	1,841	413	166	29.4	66.4	9.0	46.8	10.5	4.2	
45~49歳	4,648	1,348	3,051	487	1,988	576	249	29.0	65.6	10.5	42.8	12.4	5.4	
50~54歳	5,080	1,589	3,129	661	1,799	670	362	31.3	61.6	13.0	35.4	13.2	7.1	
55~59歳	4,734	1,551	2,718	846	1,296	575	465	32.8	57.4	17.9	27.4	12.1	9.8	
60~64歳	4,431	1,416	2,472	1,087	943	443	544	31.9	55.8	24.5	21.3	10.0	12.3	
65~69歳	4,473	1,425	2,559	1,395	807	357	489	31.9	57.2	31.2	18.0	8.0	10.9	
70~74歳	5,025	1,639	2,956	1,750	815	391	430	32.6	58.8	34.8	16.2	7.8	8.6	
75~79歳	4,858	1,667	2,850	1,687	726	436	341	34.3	58.7	34.7	14.9	9.0	7.0	
80~84歳	3,597	1,402	1,938	1,124	440	373	257	39.0	53.9	31.2	12.2	10.4	7.2	
85歳以上 (再掲)	3,508	1,710	1,503	789	259	455	295	48.7	42.9	22.5	7.4	13.0	8.4	
65歳以上	21,461	7,844	11,806	6,746	3,048	2,012	1,811	36.6	55.0	31.4	14.2	9.4	8.4	
75歳以上	11,963	4,780	6,291	3,600	1,426	1,264	893	40.0	52.6	30.1	11.9	10.6	7.5	
男														
総数	40,650	11,430	26,062	11,068	13,597	1,397	3,158	28.1	64.1	27.2	33.4	3.4	7.8	
15~19歳	179	175	2	1	1	0	2	98.0	1.1	0.3	0.5	0.2	1.0	
20~24歳	1,216	1,064	111	45	61	6	41	87.5	9.1	3.7	5.0	0.5	3.3	
25~29歳	2,091	1,325	679	316	348	16	87	63.3	32.5	15.1	16.6	0.8	4.2	
30~34歳	2,374	953	1,341	362	952	28	80	40.1	56.5	15.2	40.1	1.2	3.4	
35~39歳	2,700	783	1,822	306	1,469	48	95	29.0	67.5	11.3	54.4	1.8	3.5	
40~44歳	3,102	755	2,217	338	1,796	84	130	24.3	71.5	10.9	57.9	2.7	4.2	
45~49歳	3,631	874	2,560	468	1,952	140	197	24.1	70.5	12.9	53.8	3.8	5.4	
50~54歳	3,902	1,003	2,608	639	1,771	197	292	25.7	66.8	16.4	45.4	5.0	7.5	
55~59歳	3,631	929	2,312	826	1,279	208	391	25.6	63.7	22.7	35.2	5.7	10.8	
60~64歳	3,444	801	2,172	1,070	933	169	471	23.2	63.1	31.1	27.1	4.9	13.7	
65~69歳	3,462	749	2,296	1,380	802	113	417	21.6	66.3	39.9	23.2	3.3	12.0	
70~74歳	3,728	741	2,644	1,737	812	95	343	19.9	70.9	46.6	21.8	2.6	9.2	
75~79歳	3,317	570	2,497	1,677	724	96	250	17.2	75.3	50.6	21.8	2.9	7.5	
80~84歳	2,171	349	1,644	1,119	439	86	178	16.1	75.7	51.5	20.2	4.0	8.2	
85歳以上 (再掲)	1,702	360	1,158	787	259	112	185	21.1	68.0	46.2	15.2	6.6	10.9	
65歳以上	14,380	2,770	10,238	6,699	3,036	502	1,372	19.3	71.2	46.6	21.1	3.5	9.5	
75歳以上	7,190	1,279	5,299	3,583	1,422	294	612	17.8	73.7	49.8	19.8	4.1	8.5	
女														
総数	15,996	10,808	4,310	224	247	3,840	878	67.6	26.9	1.4	1.5	24.0	5.5	
15~19歳	145	142	1	0	0	1	2	98.2	0.6	0.1	0.0	0.5	1.2	
20~24歳	978	915	32	7	3	22	31	93.6	3.3	0.7	0.3	2.3	3.2	
25~29歳	1,106	943	119	32	16	71	43	85.3	10.8	2.9	1.5	6.5	3.9	
30~34歳	818	595	194	27	35	132	30	72.7	23.6	3.3	4.3	16.1	3.6	
35~39歳	757	439	288	18	46	224	29	58.0	38.1	2.4	6.0	29.6	3.9	
40~44歳	827	401	390	16	45	329	36	48.5	47.2	2.0	5.4	39.8	4.4	
45~49歳	1,017	474	491	19	35	437	52	46.6	48.3	1.8	3.5	42.9	5.1	
50~54歳	1,178	586	521	21	27	473	70	49.8	44.3	1.8	2.3	40.1	6.0	
55~59歳	1,102	622	406	21	18	367	74	56.5	36.8	1.9	1.6	33.3	6.7	
60~64歳	988	615	300	17	10	274	72	62.3	30.4	1.7	1.0	27.7	7.3	
65~69歳	1,011	676	263	15	5	243	72	66.8	26.0	1.5	0.5	24.1	7.1	
70~74歳	1,297	898	312	14	3	296	87	69.2	24.1	1.0	0.3	22.8	6.7	
75~79歳	1,541	1,097	353	10	2	341	91	71.2	22.9	0.7	0.1	22.1	5.9	
80~84歳	1,426	1,054	293	5	1	287	79	73.9	20.6	0.4	0.1	20.1	5.6	
85歳以上 (再掲)	1,806	1,350	346	3	0	343	110	74.8	19.1	0.1	0.0	19.0	6.1	
65歳以上	7,081	5,074	1,568	46	12	1,510	439	71.7	22.1	0.7	0.2	21.3	6.2	
75歳以上	4,773	3,501	992	18	3	971	280	73.3	20.8	0.4	0.1	20.3	5.9	

注：四捨五入のため合計は必ずしも一致しない。

結果表 2 世帯主の男女・5 歳階級別家族類型別一般世帯数及び割合(続き)

令和6(2024)年

年齢	一般世帯数 (1,000世帯)							割合 (%)					
	総数	単独	核家族世帯				その他	単独	核家族世帯				その他
			総数	夫婦のみ	夫婦と子	ひとり親と子			総数	夫婦のみ	夫婦と子	ひとり親と子	
総数	56,960	22,600	30,413	11,318	13,788	5,307	3,946	39.7	53.4	19.9	24.2	9.3	6.9
15~19歳	319	313	3	1	1	1	3	98.1	0.8	0.2	0.3	0.4	1.1
20~24歳	2,193	1,975	149	54	66	29	70	90.0	6.8	2.4	3.0	1.3	3.2
25~29歳	3,278	2,327	820	358	371	91	131	71.0	25.0	10.9	11.3	2.8	4.0
30~34歳	3,215	1,579	1,526	384	980	162	110	49.1	47.5	11.9	30.5	5.0	3.4
35~39歳	3,428	1,234	2,073	317	1,483	273	121	36.0	60.5	9.3	43.3	8.0	3.5
40~44歳	3,865	1,150	2,558	351	1,796	411	157	29.8	66.2	9.1	46.5	10.6	4.1
45~49歳	4,518	1,315	2,974	483	1,931	560	229	29.1	65.8	10.7	42.7	12.4	5.1
50~54歳	5,200	1,637	3,206	681	1,839	686	357	31.5	61.7	13.1	35.4	13.2	6.9
55~59歳	4,826	1,608	2,757	857	1,308	593	461	33.3	57.1	17.8	27.1	12.3	9.6
60~64歳	4,495	1,463	2,486	1,088	942	456	546	32.6	55.3	24.2	21.0	10.1	12.2
65~69歳	4,365	1,410	2,487	1,351	785	351	468	32.3	57.0	31.0	18.0	8.0	10.7
70~74歳	4,864	1,607	2,855	1,680	794	381	401	33.0	58.7	34.5	16.3	7.8	8.2
75~79歳	5,038	1,745	2,955	1,738	763	454	339	34.6	58.6	34.5	15.1	9.0	6.7
80~84歳	3,695	1,448	1,993	1,151	458	384	254	39.2	53.9	31.1	12.4	10.4	6.9
85歳以上 (再掲)	3,661	1,790	1,572	825	273	475	299	48.9	42.9	22.5	7.4	13.0	8.2
65歳以上	21,623	8,000	11,862	6,744	3,073	2,045	1,761	37.0	54.9	31.2	14.2	9.5	8.1
75歳以上	12,395	4,983	6,520	3,713	1,493	1,313	892	40.2	52.6	30.0	12.0	10.6	7.2
男													
総数	40,694	11,593	26,032	11,087	13,533	1,412	3,069	28.5	64.0	27.2	33.3	3.5	7.5
15~19歳	175	171	2	0	1	0	2	98.0	1.0	0.3	0.5	0.2	0.9
20~24歳	1,206	1,051	115	47	62	6	40	87.2	9.5	3.9	5.2	0.5	3.3
25~29歳	2,136	1,354	694	325	353	16	88	63.4	32.5	15.2	16.5	0.8	4.1
30~34歳	2,379	970	1,329	357	944	28	80	40.8	55.9	15.0	39.7	1.2	3.4
35~39歳	2,664	790	1,783	299	1,436	48	92	29.6	66.9	11.2	53.9	1.8	3.4
40~44歳	3,039	750	2,168	335	1,750	83	121	24.7	71.3	11.0	57.6	2.7	4.0
45~49歳	3,524	851	2,494	464	1,895	135	179	24.1	70.8	13.2	53.8	3.8	5.1
50~54歳	3,987	1,033	2,668	658	1,810	200	286	25.9	66.9	16.5	45.4	5.0	7.2
55~59歳	3,684	960	2,338	835	1,289	214	386	26.1	63.5	22.7	35.0	5.8	10.5
60~64歳	3,474	825	2,176	1,070	932	174	473	23.7	62.6	30.8	26.8	5.0	13.6
65~69歳	3,368	742	2,227	1,336	780	111	398	22.0	66.1	39.7	23.2	3.3	11.8
70~74歳	3,608	740	2,550	1,667	791	92	318	20.5	70.7	46.2	21.9	2.6	8.8
75~79歳	3,447	613	2,587	1,727	761	99	247	17.8	75.1	50.1	22.1	2.9	7.2
80~84歳	2,231	365	1,691	1,146	457	89	174	16.4	75.8	51.4	20.5	4.0	7.8
85歳以上 (再掲)	1,774	378	1,211	822	272	117	185	21.3	68.3	46.3	15.3	6.6	10.4
65歳以上	14,426	2,838	10,266	6,698	3,060	508	1,322	19.7	71.2	46.4	21.2	3.5	9.2
75歳以上	7,451	1,356	5,489	3,695	1,490	305	605	18.2	73.7	49.6	20.0	4.1	8.1
女													
総数	16,266	11,007	4,381	231	255	3,895	878	67.7	26.9	1.4	1.6	23.9	5.4
15~19歳	144	142	1	0	0	1	2	98.2	0.6	0.1	0.0	0.5	1.2
20~24歳	987	923	34	7	3	24	30	93.5	3.4	0.7	0.3	2.4	3.1
25~29歳	1,142	973	126	34	17	75	43	85.2	11.0	2.9	1.5	6.5	3.8
30~34歳	836	609	197	27	36	134	30	72.8	23.6	3.3	4.3	16.0	3.6
35~39歳	764	444	290	19	47	225	29	58.2	38.0	2.4	6.1	29.5	3.8
40~44歳	826	400	391	17	46	328	35	48.4	47.3	2.0	5.6	39.7	4.3
45~49歳	994	464	480	19	36	425	49	46.7	48.3	1.9	3.6	42.8	5.0
50~54歳	1,212	604	537	22	29	486	71	49.8	44.3	1.9	2.4	40.1	5.8
55~59歳	1,142	647	419	22	19	379	76	56.7	36.7	1.9	1.6	33.2	6.6
60~64歳	1,022	639	310	18	10	282	73	62.5	30.3	1.8	1.0	27.6	7.2
65~69歳	997	668	260	15	5	240	70	66.9	26.1	1.5	0.5	24.0	7.0
70~74歳	1,256	868	306	13	3	289	83	69.1	24.3	1.1	0.3	23.0	6.6
75~79歳	1,591	1,132	367	11	2	355	92	71.1	23.1	0.7	0.1	22.3	5.8
80~84歳	1,465	1,082	302	5	1	296	81	73.9	20.6	0.3	0.1	20.2	5.5
85歳以上 (再掲)	1,888	1,412	361	3	0	358	114	74.8	19.1	0.1	0.0	19.0	6.0
65歳以上	7,197	5,161	1,596	47	12	1,538	440	71.7	22.2	0.6	0.2	21.4	6.1
75歳以上	4,944	3,626	1,031	18	3	1,009	287	73.3	20.8	0.4	0.1	20.4	5.8

注：四捨五入のため合計は必ずしも一致しない。

結果表 2 世帯主の男女・5 歳階級別家族類型別一般世帯数及び割合(続き)

令和7(2025)年

年齢	一般世帯数 (1,000世帯)							割合 (%)					
	総数	単独	核家族世帯				その他	単独	核家族世帯				その他
			総数	夫婦のみ	夫婦と子	ひとり親と子			総数	夫婦のみ	夫婦と子	ひとり親と子	
総数	57,273	22,962	30,454	11,345	13,731	5,378	3,857	40.1	53.2	19.8	24.0	9.4	6.7
15～19歳	314	308	2	1	1	1	3	98.2	0.8	0.2	0.3	0.4	1.0
20～24歳	2,192	1,970	154	56	68	31	68	89.9	7.0	2.5	3.1	1.4	3.1
25～29歳	3,358	2,385	841	369	378	94	132	71.0	25.1	11.0	11.2	2.8	3.9
30～34歳	3,237	1,610	1,517	380	972	164	110	49.7	46.8	11.7	30.0	5.1	3.4
35～39歳	3,399	1,246	2,036	311	1,451	274	117	36.7	59.9	9.1	42.7	8.1	3.5
40～44歳	3,802	1,145	2,509	349	1,752	409	147	30.1	66.0	9.2	46.1	10.8	3.9
45～49歳	4,388	1,282	2,897	480	1,874	543	209	29.2	66.0	10.9	42.7	12.4	4.8
50～54歳	5,319	1,684	3,283	701	1,879	703	352	31.7	61.7	13.2	35.3	13.2	6.6
55～59歳	4,918	1,664	2,796	867	1,319	610	458	33.8	56.9	17.6	26.8	12.4	9.3
60～64歳	4,559	1,511	2,499	1,088	942	469	549	33.1	54.8	23.9	20.7	10.3	12.0
65～69歳	4,257	1,394	2,415	1,307	763	345	448	32.7	56.7	30.7	17.9	8.1	10.5
70～74歳	4,702	1,576	2,755	1,610	774	371	372	33.5	58.6	34.2	16.5	7.9	7.9
75～79歳	5,219	1,822	3,060	1,788	800	471	338	34.9	58.6	34.3	15.3	9.0	6.5
80～84歳	3,793	1,493	2,049	1,178	475	396	251	39.4	54.0	31.1	12.5	10.4	6.6
85～89歳	2,433	1,117	1,132	626	214	292	184	45.9	46.5	25.7	8.8	12.0	7.6
90～94歳	1,107	593	422	206	63	152	91	53.6	38.1	18.6	5.7	13.8	8.3
95～99歳	248	144	80	27	8	45	25	58.0	32.2	10.9	3.3	18.0	9.9
100歳以上 (再掲)	27	17	8	1	0	6	3	61.1	28.5	4.2	1.5	22.8	10.4
65歳以上	21,786	8,155	11,919	6,743	3,097	2,079	1,712	37.4	54.7	31.0	14.2	9.5	7.9
75歳以上	12,827	5,186	6,750	3,826	1,561	1,362	892	40.4	52.6	29.8	12.2	10.6	7.0
85歳以上	3,815	1,871	1,641	860	286	495	303	49.0	43.0	22.5	7.5	13.0	7.9
男													
総数	40,738	11,755	26,002	11,106	13,468	1,427	2,981	28.9	63.8	27.3	33.1	3.5	7.3
15～19歳	170	167	2	0	1	0	2	98.1	0.9	0.3	0.5	0.2	0.9
20～24歳	1,196	1,039	118	49	64	6	39	86.9	9.9	4.1	5.4	0.5	3.2
25～29歳	2,180	1,382	710	334	359	16	89	63.4	32.5	15.3	16.5	0.7	4.1
30～34歳	2,384	988	1,316	352	936	28	80	41.4	55.2	14.8	39.2	1.2	3.4
35～39歳	2,629	797	1,744	292	1,404	48	88	30.3	66.3	11.1	53.4	1.8	3.4
40～44歳	2,976	746	2,118	331	1,704	82	113	25.1	71.2	11.1	57.3	2.8	3.8
45～49歳	3,417	828	2,427	461	1,838	129	162	24.2	71.0	13.5	53.8	3.8	4.7
50～54歳	4,073	1,062	2,729	677	1,848	204	281	26.1	67.0	16.6	45.4	5.0	6.9
55～59歳	3,736	992	2,364	845	1,299	220	381	26.5	63.3	22.6	34.8	5.9	10.2
60～64歳	3,504	849	2,180	1,070	931	180	475	24.2	62.2	30.5	26.6	5.1	13.5
65～69歳	3,273	734	2,158	1,292	757	109	380	22.4	65.9	39.5	23.1	3.3	11.6
70～74歳	3,487	738	2,456	1,597	771	89	293	21.2	70.4	45.8	22.1	2.5	8.4
75～79歳	3,577	656	2,678	1,777	798	103	244	18.3	74.9	49.7	22.3	2.9	6.8
80～84歳	2,290	382	1,738	1,173	474	91	170	16.7	75.9	51.2	20.7	4.0	7.4
85～89歳	1,268	242	908	624	214	70	119	19.1	71.6	49.2	16.8	5.5	9.4
90～94歳	480	121	307	206	63	39	52	25.2	64.0	42.8	13.1	8.1	10.8
95～99歳	89	30	46	27	8	11	13	33.7	51.7	30.2	9.1	12.3	14.6
100歳以上 (再掲)	7	3	3	1	0	1	1	42.8	39.6	16.0	5.8	17.8	17.5
65歳以上	14,473	2,906	10,295	6,696	3,085	513	1,272	20.1	71.1	46.3	21.3	3.5	8.8
75歳以上	7,712	1,434	5,680	3,808	1,557	315	598	18.6	73.7	49.4	20.2	4.1	7.8
85歳以上	1,845	396	1,264	857	285	121	185	21.5	68.5	46.5	15.5	6.6	10.0
女													
総数	16,535	11,207	4,452	238	263	3,950	877	67.8	26.9	1.4	1.6	23.9	5.3
15～19歳	143	141	1	0	0	1	2	98.2	0.6	0.1	0.0	0.5	1.2
20～24歳	997	932	35	7	3	25	30	93.5	3.6	0.7	0.3	2.5	3.0
25～29歳	1,178	1,003	132	35	18	78	43	85.2	11.2	3.0	1.6	6.6	3.6
30～34歳	853	623	201	28	37	136	30	73.0	23.5	3.3	4.3	15.9	3.5
35～39歳	771	450	292	19	48	226	29	58.3	37.9	2.4	6.2	29.3	3.7
40～44歳	825	399	392	17	47	327	35	48.4	47.5	2.1	5.7	39.6	4.2
45～49歳	970	454	470	20	36	414	47	46.8	48.4	2.0	3.7	42.7	4.8
50～54歳	1,247	622	553	24	31	499	71	49.9	44.4	1.9	2.5	40.0	5.7
55～59歳	1,182	672	433	23	20	390	77	56.9	36.6	1.9	1.7	33.0	6.5
60～64歳	1,055	662	319	19	11	289	74	62.7	30.2	1.8	1.0	27.4	7.1
65～69歳	984	660	256	15	5	236	67	67.1	26.1	1.5	0.6	24.0	6.9
70～74歳	1,215	838	299	13	3	283	79	68.9	24.6	1.1	0.3	23.2	6.5
75～79歳	1,642	1,166	382	11	2	369	94	71.0	23.3	0.7	0.1	22.4	5.7
80～84歳	1,503	1,111	310	5	1	304	82	73.9	20.6	0.3	0.1	20.3	5.4
85～89歳	1,165	875	224	2	0	222	66	75.1	19.2	0.2	0.0	19.0	5.6
90～94歳	626	472	114	1	0	114	40	75.4	18.3	0.1	0.0	18.1	6.3
95～99歳	159	114	34	0	0	34	12	71.6	21.2	0.1	0.0	21.1	7.2
100歳以上 (再掲)	20	14	5	0	0	5	2	67.5	24.6	0.1	0.0	24.6	7.9
65歳以上	7,314	5,249	1,625	47	12	1,565	440	71.8	22.2	0.6	0.2	21.4	6.0
75歳以上	5,115	3,752	1,069	19	4	1,047	294	73.4	20.9	0.4	0.1	20.5	5.7
85歳以上	1,970	1,475	377	3	0	374	118	74.9	19.1	0.1	0.0	19.0	6.0

注：四捨五入のため合計は必ずしも一致しない。

結果表 2 世帯主の男女・5 歳階級別家族類型別一般世帯数及び割合(続き)

令和8(2026)年

年 齢	一 般 世 帯 数 (1,000世帯)							割 合 (%)					
	総 数	単 独	核 家 族 世 帯				そ の 他	単 独	核 家 族 世 帯				そ の 他
			総 数	夫婦のみ	夫婦と子	ひとり親と子			総 数	夫婦のみ	夫婦と子	ひとり親と子	
総 数	57,398	23,189	30,394	11,322	13,649	5,423	3,815	40.4	53.0	19.7	23.8	9.4	6.6
15～19歳	312	306	3	1	1	1	3	98.2	0.8	0.2	0.3	0.4	1.0
20～24歳	2,191	1,970	154	56	67	31	67	89.9	7.0	2.5	3.1	1.4	3.1
25～29歳	3,385	2,393	861	379	385	97	131	70.7	25.4	11.2	11.4	2.9	3.9
30～34歳	3,289	1,634	1,544	387	990	168	111	49.7	46.9	11.8	30.1	5.1	3.4
35～39歳	3,362	1,245	2,002	305	1,424	272	115	37.0	59.5	9.1	42.4	8.1	3.4
40～44歳	3,755	1,143	2,470	345	1,717	407	143	30.4	65.8	9.2	45.7	10.8	3.8
45～49歳	4,244	1,246	2,802	467	1,806	528	196	29.4	66.0	11.0	42.6	12.4	4.6
50～54歳	5,253	1,665	3,247	696	1,857	694	341	31.7	61.8	13.2	35.4	13.2	6.5
55～59歳	5,219	1,783	2,957	916	1,390	652	479	34.2	56.7	17.5	26.6	12.5	9.2
60～64歳	4,512	1,525	2,448	1,060	917	471	539	33.8	54.3	23.5	20.3	10.4	11.9
65～69歳	4,247	1,415	2,390	1,290	754	347	442	33.3	56.3	30.4	17.8	8.2	10.4
70～74歳	4,502	1,520	2,632	1,534	743	355	350	33.8	58.5	34.1	16.5	7.9	7.8
75～79歳	5,510	1,951	3,210	1,864	842	504	349	35.4	58.3	33.8	15.3	9.1	6.3
80～84歳	3,621	1,436	1,950	1,117	454	379	235	39.7	53.8	30.8	12.5	10.5	6.5
85～89歳	2,531	1,159	1,183	655	225	303	189	45.8	46.7	25.9	8.9	12.0	7.5
90～94歳	1,166	624	447	220	68	160	94	53.5	38.4	18.9	5.8	13.7	8.1
95～99歳	268	155	87	30	9	48	26	57.9	32.3	11.1	3.3	17.9	9.8
100歳以上	31	19	9	1	0	7	3	61.1	28.6	4.4	1.6	22.6	10.3
(再掲)													
65歳以上	21,876	8,279	11,908	6,711	3,095	2,102	1,689	37.8	54.4	30.7	14.1	9.6	7.7
75歳以上	13,126	5,343	6,886	3,888	1,598	1,400	897	40.7	52.5	29.6	12.2	10.7	6.8
85歳以上	3,995	1,957	1,726	906	302	517	313	49.0	43.2	22.7	7.6	13.0	7.8
男													
総 数	40,701	11,861	25,904	11,080	13,382	1,443	2,935	29.1	63.6	27.2	32.9	3.5	7.2
15～19歳	169	166	2	0	1	0	2	98.1	1.0	0.3	0.5	0.2	0.9
20～24歳	1,188	1,032	117	48	63	6	38	86.9	9.9	4.1	5.3	0.5	3.2
25～29歳	2,198	1,385	725	342	366	17	88	63.0	33.0	15.6	16.6	0.8	4.0
30～34歳	2,420	1,002	1,338	358	951	29	81	41.4	55.3	14.8	39.3	1.2	3.3
35～39歳	2,592	795	1,711	286	1,377	48	87	30.7	66.0	11.0	53.1	1.8	3.3
40～44歳	2,931	744	2,079	327	1,670	82	108	25.4	70.9	11.2	57.0	2.8	3.7
45～49歳	3,299	803	2,344	448	1,771	125	152	24.3	71.1	13.6	53.7	3.8	4.6
50～54歳	4,021	1,049	2,700	672	1,827	201	271	26.1	67.1	16.7	45.4	5.0	6.7
55～59歳	3,956	1,063	2,495	891	1,368	236	397	26.9	63.1	22.5	34.6	6.0	10.0
60～64歳	3,448	854	2,129	1,042	906	181	464	24.8	61.8	30.2	26.3	5.3	13.5
65～69歳	3,252	745	2,133	1,275	749	110	374	22.9	65.6	39.2	23.0	3.4	11.5
70～74歳	3,339	718	2,345	1,521	739	85	275	21.5	70.2	45.6	22.1	2.5	8.2
75～79歳	3,762	711	2,802	1,853	840	109	250	18.9	74.5	49.2	22.3	2.9	6.6
80～84歳	2,184	374	1,653	1,112	453	87	158	17.1	75.7	50.9	20.7	4.0	7.2
85～89歳	1,327	255	951	653	224	73	121	19.2	71.6	49.2	16.9	5.5	9.2
90～94歳	510	129	328	220	67	41	53	25.2	64.4	43.1	13.2	8.1	10.4
95～99歳	96	32	50	30	9	12	14	33.5	52.2	30.7	9.3	12.2	14.3
100歳以上	8	3	3	1	0	1	1	42.8	40.0	16.3	6.0	17.7	17.2
(再掲)													
65歳以上	14,479	2,968	10,265	6,664	3,082	518	1,247	20.5	70.9	46.0	21.3	3.6	8.6
75歳以上	7,888	1,504	5,787	3,868	1,594	324	597	19.1	73.4	49.0	20.2	4.1	7.6
85歳以上	1,941	419	1,332	904	301	127	190	21.6	68.6	46.5	15.5	6.6	9.8
女													
総 数	16,697	11,328	4,490	243	267	3,980	879	67.8	26.9	1.5	1.6	23.8	5.3
15～19歳	143	141	1	0	0	1	2	98.2	0.6	0.1	0.0	0.5	1.2
20～24歳	1,003	938	36	7	4	25	29	93.4	3.6	0.7	0.4	2.5	2.9
25～29歳	1,187	1,008	137	37	19	81	43	84.9	11.5	3.1	1.6	6.8	3.6
30～34歳	869	632	206	29	38	139	30	72.8	23.7	3.3	4.4	16.0	3.5
35～39歳	770	450	291	19	48	225	29	58.5	37.8	2.4	6.2	29.2	3.7
40～44歳	823	399	391	18	47	326	34	48.4	47.4	2.1	5.7	39.6	4.1
45～49歳	945	443	458	19	36	403	45	46.8	48.4	2.1	3.8	42.6	4.7
50～54歳	1,233	616	548	24	31	493	69	49.9	44.4	1.9	2.5	40.0	5.6
55～59歳	1,263	721	461	24	22	415	81	57.0	36.5	1.9	1.7	32.9	6.4
60～64歳	1,064	671	319	19	11	289	74	63.0	30.0	1.7	1.0	27.2	7.0
65～69歳	995	669	258	15	6	237	68	67.3	25.9	1.5	0.6	23.8	6.8
70～74歳	1,163	802	286	13	3	270	75	68.9	24.6	1.1	0.3	23.2	6.4
75～79歳	1,748	1,240	409	12	2	395	99	70.9	23.4	0.7	0.1	22.6	5.7
80～84歳	1,437	1,062	297	5	1	291	78	73.9	20.7	0.3	0.1	20.3	5.4
85～89歳	1,203	904	232	2	0	230	67	75.1	19.3	0.2	0.0	19.1	5.6
90～94歳	656	496	119	1	0	119	41	75.5	18.2	0.1	0.0	18.1	6.3
95～99歳	171	123	36	0	0	36	12	71.7	21.1	0.1	0.0	21.0	7.2
100歳以上	22	15	5	0	0	5	2	67.7	24.5	0.1	0.0	24.4	7.8
(再掲)													
65歳以上	7,397	5,311	1,643	47	12	1,584	443	71.8	22.2	0.6	0.2	21.4	6.0
75歳以上	5,238	3,840	1,099	19	4	1,076	300	73.3	21.0	0.4	0.1	20.5	5.7
85歳以上	2,053	1,537	393	3	0	390	123	74.9	19.1	0.1	0.0	19.0	6.0

注：四捨五入のため合計は必ずしも一致しない。

結果表 2 世帯主の男女・5 歳階級別家族類型別一般世帯数及び割合(続き)

令和9 (2027) 年

年 齢	一 般 世 帯 数 (1,000世帯)							割 合 (%)						
	総 数	単 独	核 家 族 世 帯				そ の 他	単 独	核 家 族 世 帯				そ の 他	
			総 数	夫婦のみ	夫婦と子	ひとり親と子			総 数	夫婦のみ	夫婦と子	ひとり親と子		
総 数	57,496	23,409	30,307	11,307	13,546	5,454	3,780	40.7	52.7	19.7	23.6	9.5	6.6	
15～19歳	309	304	3	1	1	1	3	98.2	0.8	0.2	0.3	0.4	1.0	
20～24歳	2,201	1,981	152	55	66	32	67	90.0	6.9	2.5	3.0	1.4	3.0	
25～29歳	3,397	2,394	874	386	389	100	130	70.5	25.7	11.3	11.4	2.9	3.8	
30～34歳	3,335	1,650	1,572	394	1,008	171	112	49.5	47.2	11.8	30.2	5.1	3.4	
35～39歳	3,339	1,248	1,978	301	1,405	272	114	37.4	59.2	9.0	42.1	8.2	3.4	
40～44歳	3,705	1,139	2,428	341	1,683	404	138	30.8	65.5	9.2	45.4	10.9	3.7	
45～49歳	4,136	1,221	2,729	458	1,753	518	186	29.5	66.0	11.1	42.4	12.5	4.5	
50～54歳	5,112	1,622	3,165	681	1,809	675	325	31.7	61.9	13.3	35.4	13.2	6.4	
55～59歳	5,331	1,839	3,010	931	1,409	670	482	34.5	56.5	17.5	26.4	12.6	9.0	
60～64歳	4,674	1,609	2,511	1,082	936	493	554	34.4	53.7	23.2	20.0	10.5	11.8	
65～69歳	4,299	1,456	2,399	1,290	756	354	443	33.9	55.8	30.0	17.6	8.2	10.3	
70～74歳	4,323	1,473	2,520	1,465	714	341	330	34.1	58.3	33.9	16.5	7.9	7.6	
75～79歳	5,331	1,910	3,090	1,786	815	490	331	35.8	58.0	33.5	15.3	9.2	6.2	
80～84歳	3,821	1,513	2,064	1,185	485	394	244	39.6	54.0	31.0	12.7	10.3	6.4	
85～89歳	2,644	1,210	1,239	687	236	316	195	45.8	46.9	26.0	8.9	12.0	7.4	
90～94歳	1,216	651	469	232	71	166	96	53.5	38.5	19.1	5.9	13.6	7.9	
95～99歳	288	167	94	33	10	51	28	57.9	32.5	11.3	3.4	17.8	9.6	
100歳以上 (再掲)	34	21	10	2	1	8	3	61.1	28.6	4.5	1.7	22.5	10.3	
65歳以上	21,957	8,401	11,885	6,678	3,088	2,119	1,671	38.3	54.1	30.4	14.1	9.7	7.6	
75歳以上	13,335	5,472	6,965	3,923	1,618	1,425	897	41.0	52.2	29.4	12.1	10.7	6.7	
85歳以上	4,182	2,049	1,811	952	318	541	322	49.0	43.3	22.8	7.6	12.9	7.7	
男	総 数	40,653	11,962	25,792	11,060	13,275	1,457	2,900	29.4	63.4	27.2	32.7	3.6	7.1
15～19歳	167	164	2	0	1	0	2	98.1	1.0	0.3	0.5	0.2	0.9	
20～24歳	1,185	1,032	115	48	62	6	38	87.1	9.7	4.0	5.2	0.5	3.2	
25～29歳	2,206	1,385	733	348	369	17	88	62.8	33.2	15.8	16.7	0.8	4.0	
30～34歳	2,454	1,012	1,361	364	968	29	81	41.2	55.5	14.8	39.4	1.2	3.3	
35～39歳	2,568	796	1,686	282	1,357	47	85	31.0	65.7	11.0	52.8	1.8	3.3	
40～44歳	2,885	741	2,040	323	1,635	81	104	25.7	70.7	11.2	56.7	2.8	3.6	
45～49歳	3,208	786	2,279	439	1,718	122	143	24.5	71.0	13.7	53.6	3.8	4.5	
50～54歳	3,911	1,022	2,631	657	1,779	195	258	26.1	67.3	16.8	45.5	5.0	6.6	
55～59歳	4,031	1,096	2,536	905	1,387	244	399	27.2	62.9	22.5	34.4	6.1	9.9	
60～64歳	3,556	901	2,179	1,063	924	192	476	25.3	61.3	29.9	26.0	5.4	13.4	
65～69歳	3,277	766	2,137	1,275	750	112	374	23.4	65.2	38.9	22.9	3.4	11.4	
70～74歳	3,204	701	2,245	1,453	711	81	259	21.9	70.1	45.3	22.2	2.5	8.1	
75～79歳	3,637	710	2,692	1,774	813	105	235	19.5	74.0	48.8	22.3	2.9	6.5	
80～84歳	2,327	408	1,756	1,180	484	92	164	17.5	75.4	50.7	20.8	3.9	7.0	
85～89歳	1,392	270	997	684	236	77	125	19.4	71.6	49.2	17.0	5.5	9.0	
90～94歳	534	135	345	231	71	43	54	25.3	64.7	43.3	13.3	8.0	10.1	
95～99歳	104	35	55	32	10	13	15	33.4	52.6	31.0	9.4	12.2	14.0	
100歳以上 (再掲)	9	4	4	2	1	2	2	42.8	40.2	16.6	6.1	17.5	16.9	
65歳以上	14,483	3,028	10,230	6,631	3,075	523	1,226	20.9	70.6	45.8	21.2	3.6	8.5	
75歳以上	8,002	1,561	5,848	3,903	1,614	330	594	19.5	73.1	48.8	20.2	4.1	7.4	
85歳以上	2,039	444	1,401	949	317	134	195	21.8	68.7	46.6	15.6	6.6	9.5	
女	総 数	16,843	11,447	4,515	247	271	3,998	881	68.0	26.8	1.5	1.6	23.7	5.2
15～19歳	142	140	1	0	0	1	2	98.2	0.6	0.0	0.0	0.5	1.1	
20～24歳	1,015	949	37	7	4	26	29	93.5	3.6	0.7	0.4	2.5	2.9	
25～29歳	1,191	1,009	140	38	20	83	42	84.7	11.8	3.2	1.6	7.0	3.5	
30～34歳	881	639	212	30	40	142	31	72.5	24.0	3.4	4.5	16.1	3.5	
35～39歳	771	451	292	19	48	225	29	58.5	37.8	2.5	6.2	29.1	3.7	
40～44歳	820	398	388	18	47	323	34	48.5	47.3	2.1	5.8	39.4	4.1	
45～49歳	928	435	450	19	36	395	43	46.8	48.5	2.1	3.8	42.6	4.7	
50～54歳	1,202	601	534	24	31	480	67	50.0	44.5	2.0	2.5	39.9	5.6	
55～59歳	1,300	743	474	25	23	426	83	57.2	36.4	2.0	1.7	32.8	6.4	
60～64歳	1,118	708	332	19	11	301	78	63.4	29.7	1.7	1.0	26.9	6.9	
65～69歳	1,022	690	263	15	6	241	69	67.5	25.7	1.5	0.6	23.6	6.8	
70～74歳	1,119	772	275	12	3	260	72	69.0	24.6	1.1	0.3	23.2	6.4	
75～79歳	1,694	1,201	398	11	2	385	95	70.9	23.5	0.7	0.1	22.7	5.6	
80～84歳	1,495	1,106	309	5	1	303	80	74.0	20.7	0.3	0.1	20.3	5.4	
85～89歳	1,253	940	242	2	0	240	70	75.1	19.3	0.2	0.0	19.1	5.6	
90～94歳	682	516	124	1	0	123	43	75.6	18.1	0.1	0.0	18.0	6.3	
95～99歳	184	132	39	0	0	38	13	71.8	21.1	0.1	0.0	20.9	7.2	
100歳以上 (再掲)	25	17	6	0	0	6	2	67.9	24.3	0.1	0.0	24.3	7.8	
65歳以上	7,474	5,373	1,656	47	12	1,596	445	71.9	22.2	0.6	0.2	21.4	5.9	
75歳以上	5,332	3,911	1,117	19	4	1,095	304	73.4	21.0	0.4	0.1	20.5	5.7	
85歳以上	2,143	1,605	410	3	0	407	128	74.9	19.1	0.1	0.0	19.0	6.0	

注：四捨五入のため合計は必ずしも一致しない。

結果表 2 世帯主の男女・5 歳階級別家族類型別一般世帯数及び割合(続き)

令和10(2028)年

年 齢	一 般 世 帯 数 (1,000世帯)							割 合 (%)					
	総 数	単 独	核 家 族 世 帯				そ の 他	単 独	核 家 族 世 帯				そ の 他
			総 数	夫婦のみ	夫婦と子	ひとり親と子			総 数	夫婦のみ	夫婦と子	ひとり親と子	
総 数	57,586	23,626	30,213	11,288	13,443	5,482	3,746	41.0	52.5	19.6	23.3	9.5	6.5
15～19歳	306	300	2	0	1	1	3	98.2	0.8	0.2	0.3	0.4	1.0
20～24歳	2,215	1,997	152	55	65	32	66	90.1	6.9	2.5	2.9	1.4	3.0
25～29歳	3,396	2,391	877	388	388	101	128	70.4	25.8	11.4	11.4	3.0	3.8
30～34歳	3,384	1,666	1,606	402	1,029	175	112	49.2	47.5	11.9	30.4	5.2	3.3
35～39歳	3,330	1,253	1,964	299	1,393	273	113	37.6	59.0	9.0	41.8	8.2	3.4
40～44歳	3,639	1,131	2,376	335	1,642	399	133	31.1	65.3	9.2	45.1	11.0	3.7
45～49歳	4,051	1,203	2,670	451	1,710	510	177	29.7	65.9	11.1	42.2	12.6	4.4
50～54歳	4,929	1,565	3,057	660	1,746	651	307	31.8	62.0	13.4	35.4	13.2	6.2
55～59歳	5,459	1,897	3,075	950	1,436	689	486	34.8	56.3	17.4	26.3	12.6	8.9
60～64歳	4,811	1,685	2,561	1,098	949	513	566	35.0	53.2	22.8	19.7	10.7	11.8
65～69歳	4,357	1,503	2,411	1,292	758	361	444	34.5	55.3	29.6	17.4	8.3	10.2
70～74歳	4,222	1,452	2,453	1,422	698	333	317	34.4	58.1	33.7	16.5	7.9	7.5
75～79歳	5,050	1,827	2,916	1,678	773	464	307	36.2	57.7	33.2	15.3	9.2	6.1
80～84歳	4,095	1,626	2,212	1,270	524	419	257	39.7	54.0	31.0	12.8	10.2	6.3
85～89歳	2,746	1,260	1,287	712	246	329	199	45.9	46.9	25.9	9.0	12.0	7.2
90～94歳	1,250	670	483	239	74	170	97	53.6	38.6	19.1	5.9	13.6	7.8
95～99歳	307	178	100	35	11	54	29	57.9	32.6	11.5	3.5	17.7	9.5
100歳以上	38	23	11	2	1	8	4	61.2	28.6	4.6	1.7	22.3	10.2
(再掲)													
65歳以上	22,065	8,538	11,872	6,650	3,084	2,138	1,654	38.7	53.8	30.1	14.0	9.7	7.5
75歳以上	13,485	5,584	7,009	3,936	1,628	1,444	893	41.4	52.0	29.2	12.1	10.7	6.6
85歳以上	4,340	2,131	1,880	988	331	561	329	49.1	43.3	22.8	7.6	12.9	7.6
男													
総 数	40,599	12,059	25,676	11,038	13,168	1,469	2,864	29.7	63.2	27.2	32.4	3.6	7.1
15～19歳	164	161	2	0	1	0	2	98.1	1.0	0.3	0.5	0.2	0.9
20～24歳	1,186	1,035	114	48	61	6	37	87.2	9.6	4.0	5.2	0.5	3.1
25～29歳	2,203	1,382	734	349	368	17	87	62.7	33.3	15.9	16.7	0.8	4.0
30～34歳	2,491	1,021	1,388	371	988	29	82	41.0	55.7	14.9	39.7	1.2	3.3
35～39歳	2,555	800	1,671	280	1,344	47	84	31.3	65.4	10.9	52.6	1.9	3.3
40～44歳	2,826	735	1,992	317	1,594	80	100	26.0	70.5	11.2	56.4	2.8	3.5
45～49歳	3,135	774	2,226	432	1,674	120	135	24.7	71.0	13.8	53.4	3.8	4.3
50～54歳	3,769	985	2,540	636	1,716	188	243	26.1	67.4	16.9	45.5	5.0	6.5
55～59歳	4,120	1,130	2,588	924	1,413	252	402	27.4	62.8	22.4	34.3	6.1	9.8
60～64歳	3,645	943	2,217	1,078	937	201	485	25.9	60.8	29.6	25.7	5.5	13.3
65～69歳	3,307	790	2,143	1,276	752	115	373	23.9	64.8	38.6	22.7	3.5	11.3
70～74歳	3,125	695	2,184	1,410	695	79	247	22.2	69.9	45.1	22.2	2.5	7.9
75～79歳	3,446	691	2,537	1,667	771	99	217	20.1	73.6	48.4	22.4	2.9	6.3
80～84歳	2,510	453	1,885	1,265	523	98	172	18.0	75.1	50.4	20.8	3.9	6.9
85～89歳	1,445	284	1,035	710	246	79	127	19.6	71.6	49.1	17.0	5.5	8.8
90～94歳	549	140	356	238	74	44	53	25.4	64.9	43.4	13.4	8.1	9.7
95～99歳	112	37	59	35	11	14	15	33.4	53.0	31.3	9.5	12.1	13.7
100歳以上	10	4	4	2	1	2	2	42.8	40.6	16.9	6.3	17.4	16.7
(再掲)													
65歳以上	14,505	3,094	10,203	6,603	3,072	529	1,207	21.3	70.3	45.5	21.2	3.6	8.3
75歳以上	8,073	1,609	5,877	3,917	1,625	335	587	19.9	72.8	48.5	20.1	4.2	7.3
85歳以上	2,117	465	1,455	985	330	139	197	22.0	68.7	46.5	15.6	6.6	9.3
女													
総 数	16,987	11,567	4,538	250	274	4,013	882	68.1	26.7	1.5	1.6	23.6	5.2
15～19歳	141	139	1	0	0	1	2	98.2	0.6	0.0	0.0	0.5	1.1
20～24歳	1,029	962	38	8	4	26	29	93.5	3.7	0.7	0.4	2.6	2.8
25～29歳	1,193	1,009	143	39	20	84	41	84.6	12.0	3.2	1.7	7.1	3.5
30～34歳	893	644	218	31	41	146	31	72.2	24.4	3.4	4.6	16.4	3.4
35～39歳	776	454	293	19	49	226	29	58.5	37.8	2.5	6.3	29.1	3.7
40～44歳	813	396	384	18	47	319	33	48.7	47.2	2.2	5.8	39.3	4.1
45～49歳	916	429	444	19	36	389	42	46.9	48.5	2.1	3.9	42.5	4.6
50～54歳	1,161	580	517	24	30	463	64	50.0	44.5	2.0	2.6	39.9	5.5
55～59歳	1,339	768	487	26	24	437	84	57.3	36.4	2.0	1.8	32.7	6.3
60～64歳	1,166	742	344	20	12	312	80	63.6	29.5	1.7	1.0	26.7	6.9
65～69歳	1,051	712	268	16	6	246	71	67.8	25.5	1.5	0.6	23.4	6.7
70～74歳	1,097	758	269	12	3	254	70	69.1	24.6	1.1	0.3	23.2	6.4
75～79歳	1,604	1,135	379	11	2	366	90	70.8	23.6	0.7	0.1	22.8	5.6
80～84歳	1,585	1,173	327	5	1	321	85	74.0	20.7	0.3	0.1	20.3	5.3
85～89歳	1,300	976	252	2	0	249	72	75.1	19.4	0.2	0.0	19.2	5.6
90～94歳	700	530	126	1	0	125	44	75.7	18.0	0.1	0.0	17.9	6.2
95～99歳	195	140	41	0	0	41	14	71.9	21.0	0.1	0.0	20.8	7.2
100歳以上	28	19	7	0	0	7	2	68.0	24.2	0.1	0.0	24.1	7.7
(再掲)													
65歳以上	7,560	5,444	1,669	47	13	1,609	447	72.0	22.1	0.6	0.2	21.3	5.9
75歳以上	5,413	3,974	1,132	19	4	1,109	306	73.4	20.9	0.4	0.1	20.5	5.7
85歳以上	2,224	1,666	426	3	0	422	132	74.9	19.1	0.1	0.0	19.0	5.9

注：四捨五入のため合計は必ずしも一致しない。

結果表 2 世帯主の男女・5歳階級別家族類型別一般世帯数及び割合(続き)

令和11(2029)年

年齢	一般世帯数(1,000世帯)								割合(%)						
	一般		世帯数					その他	単独	割合					その他
	総数	単独	核	家	族	世	帯			核	家	族	世	帯	
総数	夫婦のみ	夫婦と子	ひとり親と子	その他	単独	核	家	族	世	帯	核	家	族	世	帯
総数	57,664	23,836	30,115	11,267	13,341	5,507	3,712	41.3	52.2	19.5	23.1	9.5	6.4		
15~19歳	302	297	2	0	1	1	3	98.2	0.8	0.2	0.3	0.4	1.0		
20~24歳	2,218	2,002	151	54	64	32	66	90.3	6.8	2.5	2.9	1.5	3.0		
25~29歳	3,403	2,397	879	390	387	102	127	70.4	25.8	11.4	11.4	3.0	3.7		
30~34歳	3,409	1,670	1,627	407	1,042	178	112	49.0	47.7	11.9	30.6	5.2	3.3		
35~39歳	3,357	1,270	1,975	300	1,398	276	113	37.8	58.8	8.9	41.7	8.2	3.4		
40~44歳	3,564	1,119	2,317	328	1,596	393	128	31.4	65.0	9.2	44.8	11.0	3.6		
45~49歳	3,987	1,192	2,625	446	1,675	504	170	29.9	65.8	11.2	42.0	12.6	4.3		
50~54歳	4,732	1,505	2,939	636	1,677	626	289	31.8	62.1	13.4	35.4	13.2	6.1		
55~59歳	5,545	1,935	3,122	965	1,456	702	488	34.9	56.3	17.4	26.3	12.7	8.8		
60~64歳	4,949	1,760	2,612	1,115	963	533	578	35.6	52.8	22.5	19.5	10.8	11.7		
65~69歳	4,416	1,553	2,418	1,290	759	368	445	35.2	54.7	29.2	17.2	8.3	10.1		
70~74歳	4,203	1,461	2,431	1,405	694	331	310	34.8	57.8	33.4	16.5	7.9	7.4		
75~79歳	4,711	1,718	2,713	1,556	724	433	281	36.5	57.6	33.0	15.4	9.2	6.0		
80~84歳	4,352	1,735	2,349	1,348	560	441	268	39.9	54.0	31.0	12.9	10.1	6.2		
85~89歳	2,889	1,332	1,351	745	258	347	206	46.1	46.8	25.8	8.9	12.0	7.1		
90~94歳	1,261	679	487	241	75	171	96	53.8	38.6	19.1	5.9	13.6	7.6		
95~99歳	323	187	106	37	11	57	30	57.9	32.7	11.6	3.5	17.6	9.4		
100歳以上	42	26	12	2	1	9	4	61.3	28.6	4.7	1.8	22.2	10.1		
(再掲)															
65歳以上	22,198	8,691	11,866	6,625	3,082	2,159	1,641	39.2	53.5	29.8	13.9	9.7	7.4		
75歳以上	13,579	5,677	7,017	3,930	1,629	1,459	885	41.8	51.7	28.9	12.0	10.7	6.5		
85歳以上	4,516	2,224	1,956	1,026	345	585	337	49.2	43.3	22.7	7.6	12.9	7.5		
男															
総数	40,536	12,150	25,557	11,014	13,063	1,480	2,829	30.0	63.0	27.2	32.2	3.7	7.0		
15~19歳	162	159	2	0	1	0	2	98.1	1.0	0.3	0.5	0.2	0.9		
20~24歳	1,182	1,033	113	47	60	6	37	87.4	9.5	4.0	5.1	0.5	3.1		
25~29歳	2,203	1,383	734	350	367	17	86	62.8	33.3	15.9	16.7	0.8	3.9		
30~34歳	2,509	1,024	1,404	375	999	29	82	40.8	55.9	15.0	39.8	1.2	3.3		
35~39歳	2,570	809	1,677	281	1,349	48	84	31.5	65.3	10.9	52.5	1.9	3.3		
40~44歳	2,760	726	1,938	311	1,549	79	95	26.3	70.2	11.3	56.1	2.9	3.5		
45~49歳	3,079	766	2,185	427	1,640	119	128	24.9	71.0	13.9	53.3	3.9	4.2		
50~54歳	3,615	947	2,440	613	1,647	180	228	26.2	67.5	17.0	45.6	5.0	6.3		
55~59歳	4,180	1,152	2,626	938	1,431	257	402	27.6	62.8	22.4	34.2	6.1	9.6		
60~64歳	3,736	985	2,257	1,095	951	211	495	26.4	60.4	29.3	25.5	5.6	13.2		
65~69歳	3,335	817	2,145	1,274	753	118	373	24.5	64.3	38.2	22.6	3.5	11.2		
70~74歳	3,104	702	2,162	1,393	691	78	240	22.6	69.6	44.9	22.3	2.5	7.7		
75~79歳	3,218	662	2,359	1,546	722	91	198	20.6	73.3	48.0	22.4	2.8	6.1		
80~84歳	2,682	498	2,004	1,342	559	103	179	18.6	74.7	50.0	20.8	3.8	6.7		
85~89歳	1,516	302	1,085	743	258	84	130	19.9	71.5	49.0	17.0	5.5	8.6		
90~94歳	554	142	360	241	74	45	52	25.7	65.0	43.4	13.4	8.1	9.4		
95~99歳	118	39	63	37	11	14	16	33.4	53.2	31.4	9.6	12.1	13.4		
100歳以上	11	5	5	2	1	2	2	42.8	40.8	17.1	6.4	17.3	16.4		
(再掲)															
65歳以上	14,539	3,167	10,182	6,578	3,069	535	1,190	21.8	70.0	45.2	21.1	3.7	8.2		
75歳以上	8,100	1,648	5,875	3,910	1,626	339	577	20.3	72.5	48.3	20.1	4.2	7.1		
85歳以上	2,200	488	1,512	1,023	344	145	200	22.2	68.7	46.5	15.7	6.6	9.1		
女															
総数	17,128	11,686	4,558	254	278	4,027	884	68.2	26.6	1.5	1.6	23.5	5.2		
15~19歳	140	138	1	0	0	1	2	98.3	0.6	0.0	0.0	0.5	1.1		
20~24歳	1,036	969	38	8	4	27	29	93.6	3.7	0.7	0.4	2.6	2.8		
25~29歳	1,200	1,014	145	40	20	85	41	84.5	12.1	3.3	1.7	7.1	3.4		
30~34歳	899	646	223	32	43	149	31	71.8	24.8	3.5	4.7	16.6	3.4		
35~39歳	787	460	298	19	50	229	29	58.5	37.8	2.5	6.3	29.1	3.7		
40~44歳	804	393	379	17	47	314	32	48.8	47.1	2.2	5.9	39.1	4.0		
45~49歳	908	426	440	20	36	385	41	46.9	48.5	2.1	3.9	42.4	4.6		
50~54歳	1,117	558	499	23	30	446	61	49.9	44.6	2.1	2.6	39.9	5.4		
55~59歳	1,365	783	497	27	24	445	85	57.4	36.4	2.0	1.8	32.6	6.2		
60~64歳	1,213	775	355	21	12	322	83	63.9	29.3	1.7	1.0	26.6	6.8		
65~69歳	1,081	736	273	16	6	250	73	68.1	25.2	1.5	0.6	23.2	6.7		
70~74歳	1,098	759	269	12	3	254	70	69.2	24.5	1.1	0.3	23.1	6.4		
75~79歳	1,492	1,056	354	10	2	341	83	70.8	23.7	0.7	0.1	22.9	5.5		
80~84歳	1,671	1,237	345	6	1	338	89	74.0	20.7	0.3	0.1	20.3	5.3		
85~89歳	1,373	1,031	267	2	0	264	76	75.1	19.4	0.2	0.0	19.2	5.5		
90~94歳	707	536	127	1	0	126	44	75.9	17.9	0.1	0.0	17.8	6.2		
95~99歳	205	148	43	0	0	43	15	72.0	20.9	0.1	0.0	20.7	7.1		
100歳以上	31	21	7	0	0	7	2	68.2	24.1	0.1	0.0	24.0	7.7		
(再掲)															
65歳以上	7,659	5,524	1,684	47	13	1,624	451	72.1	22.0	0.6	0.2	21.2	5.9		
75歳以上	5,479	4,029	1,142	19	3	1,120	308	73.5	20.8	0.3	0.1	20.4	5.6		
85歳以上	2,316	1,736	444	3	0	440	137	74.9	19.2	0.1	0.0	19.0	5.9		

注：四捨五入のため合計は必ずしも一致しない。

結果表 2 世帯主の男女・5歳階級別家族類型別一般世帯数及び割合(続き)

令和12(2030)年

年齢	一般世帯数(1,000世帯)							割合(%)						
	総数	単独	核家族世帯				その他	単独	核家族世帯				その他	
			総数	夫婦のみ	夫婦と子	ひとり親と子			総数	夫婦のみ	夫婦と子	ひとり親と子		
総数	57,732	24,036	30,020	11,241	13,249	5,530	3,675	41.6	52.0	19.5	22.9	9.6	6.4	
15~19歳	299	294	2	0	1	1	3	98.2	0.8	0.2	0.3	0.4	1.0	
20~24歳	2,230	2,014	151	54	64	33	65	90.3	6.8	2.4	2.9	1.5	2.9	
25~29歳	3,384	2,387	872	387	382	103	125	70.5	25.8	11.4	11.3	3.0	3.7	
30~34歳	3,432	1,675	1,645	411	1,053	181	112	48.8	47.9	12.0	30.7	5.3	3.3	
35~39歳	3,399	1,288	1,998	304	1,414	281	113	37.9	58.8	8.9	41.6	8.3	3.3	
40~44歳	3,503	1,110	2,270	323	1,559	388	123	31.7	64.8	9.2	44.5	11.1	3.5	
45~49歳	3,919	1,180	2,576	440	1,639	497	162	30.1	65.7	11.2	41.8	12.7	4.1	
50~54歳	4,573	1,457	2,843	617	1,620	607	273	31.9	62.2	13.5	35.4	13.3	6.0	
55~59歳	5,553	1,942	3,129	967	1,456	705	482	35.0	56.3	17.4	26.2	12.7	8.7	
60~64歳	5,043	1,819	2,640	1,122	969	549	584	36.1	52.3	22.3	19.2	10.9	11.6	
65~69歳	4,553	1,632	2,466	1,311	773	382	454	35.9	54.2	28.8	17.0	8.4	10.0	
70~74歳	4,170	1,469	2,399	1,382	687	329	302	35.2	57.5	33.1	16.5	7.9	7.3	
75~79歳	4,477	1,641	2,575	1,473	692	410	261	36.7	57.5	32.9	15.5	9.2	5.8	
80~84歳	4,646	1,873	2,493	1,424	596	473	281	40.3	53.7	30.6	12.8	10.2	6.0	
85~89歳	2,849	1,323	1,326	729	253	345	200	46.4	46.5	25.6	8.9	12.1	7.0	
90~94歳	1,311	706	508	253	78	177	97	53.8	38.8	19.3	6.0	13.5	7.4	
95~99歳	344	199	113	40	12	60	32	57.9	32.8	11.7	3.6	17.5	9.3	
100歳以上 (再掲)	46	28	13	2	1	10	5	61.4	28.6	4.7	1.8	22.1	10.0	
65歳以上	22,396	8,870	11,893	6,614	3,093	2,186	1,632	39.6	53.1	29.5	13.8	9.8	7.3	
75歳以上	13,673	5,770	7,028	3,920	1,633	1,475	876	42.2	51.4	28.7	11.9	10.8	6.4	
85歳以上	4,550	2,256	1,960	1,024	345	592	334	49.6	43.1	22.5	7.6	13.0	7.3	
男	総数	40,465	12,236	25,440	10,984	12,967	1,489	2,790	30.2	62.9	27.1	32.0	3.7	6.9
15~19歳	160	157	2	0	1	0	1	98.1	1.0	0.3	0.5	0.2	0.9	
20~24歳	1,184	1,035	112	47	60	6	36	87.4	9.5	4.0	5.1	0.5	3.1	
25~29歳	2,185	1,374	725	347	362	17	85	62.9	33.2	15.9	16.6	0.8	3.9	
30~34歳	2,527	1,028	1,417	379	1,009	29	82	40.7	56.1	15.0	39.9	1.2	3.2	
35~39歳	2,599	820	1,695	284	1,363	48	84	31.6	65.2	10.9	52.4	1.8	3.2	
40~44歳	2,706	719	1,895	305	1,512	77	92	26.6	70.0	11.3	55.9	2.9	3.4	
45~49歳	3,020	757	2,141	421	1,603	117	121	25.1	70.9	13.9	53.1	3.9	4.0	
50~54歳	3,489	916	2,359	594	1,591	174	215	26.3	67.6	17.0	45.6	5.0	6.2	
55~59歳	4,182	1,156	2,629	940	1,431	258	397	27.6	62.9	22.5	34.2	6.2	9.5	
60~64歳	3,794	1,018	2,276	1,101	956	219	500	26.8	60.0	29.0	25.2	5.8	13.2	
65~69歳	3,423	860	2,184	1,295	766	123	379	25.1	63.8	37.8	22.4	3.6	11.1	
70~74歳	3,072	708	2,131	1,370	684	77	233	23.0	69.4	44.6	22.3	2.5	7.6	
75~79歳	3,064	642	2,239	1,463	690	86	183	20.9	73.1	47.7	22.5	2.8	6.0	
80~84歳	2,856	547	2,123	1,418	595	110	186	19.2	74.3	49.6	20.8	3.9	6.5	
85~89歳	1,487	301	1,062	726	253	82	125	20.2	71.4	48.8	17.0	5.5	8.4	
90~94歳	578	149	377	252	78	47	52	25.8	65.2	43.6	13.5	8.1	9.0	
95~99歳	126	42	68	40	12	15	17	33.4	53.5	31.6	9.7	12.1	13.1	
100歳以上 (再掲)	12	5	5	2	1	2	2	42.8	41.0	17.2	6.6	17.2	16.1	
65歳以上	14,620	3,254	10,189	6,566	3,080	543	1,177	22.3	69.7	44.9	21.1	3.7	8.0	
75歳以上	8,125	1,687	5,873	3,901	1,629	343	565	20.8	72.3	48.0	20.1	4.2	7.0	
85歳以上	2,205	497	1,511	1,021	344	147	196	22.6	68.6	46.3	15.6	6.7	8.9	
女	総数	17,266	11,801	4,581	257	282	4,042	885	68.3	26.5	1.5	1.6	23.4	5.1
15~19歳	139	137	1	0	0	1	2	98.3	0.6	0.0	0.0	0.5	1.1	
20~24歳	1,046	979	39	8	4	27	29	93.6	3.7	0.7	0.4	2.6	2.7	
25~29歳	1,199	1,012	147	40	21	86	40	84.4	12.2	3.3	1.7	7.2	3.3	
30~34歳	905	647	228	33	44	151	31	71.5	25.2	3.6	4.8	16.7	3.4	
35~39歳	800	468	304	20	51	233	29	58.4	37.9	2.5	6.4	29.1	3.6	
40~44歳	797	390	375	17	47	311	32	49.0	47.1	2.2	5.9	39.0	4.0	
45~49歳	899	423	436	20	36	380	41	47.0	48.4	2.2	4.0	42.3	4.5	
50~54歳	1,084	541	485	23	29	433	58	49.9	44.7	2.1	2.7	39.9	5.4	
55~59歳	1,371	787	500	28	25	447	85	57.4	36.4	2.0	1.8	32.6	6.2	
60~64歳	1,249	801	364	21	13	330	84	64.1	29.1	1.7	1.0	26.4	6.7	
65~69歳	1,130	772	282	17	6	259	76	68.4	25.0	1.5	0.6	22.9	6.7	
70~74歳	1,098	761	268	12	3	253	70	69.3	24.4	1.1	0.3	23.0	6.3	
75~79歳	1,413	999	336	10	2	324	78	70.7	23.8	0.7	0.1	22.9	5.5	
80~84歳	1,790	1,325	370	6	1	363	94	74.1	20.7	0.3	0.1	20.3	5.3	
85~89歳	1,362	1,022	265	2	0	262	75	75.1	19.4	0.2	0.0	19.3	5.5	
90~94歳	733	557	131	1	0	130	45	76.0	17.9	0.1	0.0	17.7	6.2	
95~99歳	218	157	45	0	0	45	15	72.1	20.8	0.1	0.0	20.6	7.1	
100歳以上 (再掲)	33	23	8	0	0	8	3	68.4	23.9	0.1	0.0	23.9	7.7	
65歳以上	7,776	5,616	1,704	48	13	1,644	456	72.2	21.9	0.6	0.2	21.1	5.9	
75歳以上	5,548	4,083	1,155	19	3	1,132	310	73.6	20.8	0.3	0.1	20.4	5.6	
85歳以上	2,346	1,759	449	3	0	445	138	75.0	19.1	0.1	0.0	19.0	5.9	

注：四捨五入のため合計は必ずしも一致しない。

結果表 2 世帯主の男女・5 歳階級別家族類型別一般世帯数及び割合(続き)

令和17 (2035) 年

年 齢	一 般 世 帯 数 (1,000世帯)								割 合 (%)														
	総 数	単 独	核 家 族 世 帯				その他	単 独	核 家 族 世 帯				その他										
			総 数	夫婦のみ	夫婦と子	ひとり親と子			総 数	夫婦のみ	夫婦と子	ひとり親と子											
総 数																							
総 数	57,262	24,503	29,170	10,988	12,712	5,470	3,589	42.8	50.9	19.2	22.2	9.6	6.3										
15~19歳	272	266	2	0	1	1	3	98.1	0.8	0.2	0.3	0.4	1.0										
20~24歳	2,187	1,977	148	54	61	33	62	90.4	6.8	2.5	2.8	1.5	2.8										
25~29歳	3,372	2,410	840	375	363	102	122	71.5	24.9	11.1	10.8	3.0	3.6										
30~34歳	3,351	1,618	1,625	406	1,039	181	107	48.3	48.5	12.1	31.0	5.4	3.2										
35~39歳	3,534	1,304	2,115	323	1,493	299	115	36.9	59.8	9.1	42.2	8.5	3.2										
40~44歳	3,425	1,106	2,203	317	1,504	382	116	32.3	64.3	9.3	43.9	11.1	3.4										
45~49歳	3,546	1,104	2,304	399	1,453	452	138	31.1	65.0	11.2	41.0	12.8	3.9										
50~54歳	4,050	1,315	2,506	545	1,417	545	229	32.5	61.9	13.4	35.0	13.5	5.7										
55~59歳	4,767	1,676	2,690	834	1,250	606	400	35.2	56.4	17.5	26.2	12.7	8.4										
60~64歳	5,700	2,122	2,929	1,234	1,064	630	649	37.2	51.4	21.6	18.7	11.1	11.4										
65~69歳	5,032	1,956	2,590	1,358	804	427	486	38.9	51.5	27.0	16.0	8.5	9.7										
70~74歳	4,457	1,698	2,447	1,395	705	347	311	38.1	54.9	31.3	15.8	7.8	7.0										
75~79歳	3,973	1,508	2,244	1,276	614	354	221	37.9	56.5	32.1	15.5	8.9	5.6										
80~84歳	3,989	1,659	2,098	1,191	507	400	232	41.6	52.6	29.9	12.7	10.0	5.8										
85~89歳	3,560	1,655	1,662	922	323	417	244	46.5	46.7	25.9	9.1	11.7	6.9										
90~94歳	1,568	850	608	305	95	208	110	54.2	38.8	19.5	6.1	13.3	7.0										
95~99歳	414	238	138	51	16	71	38	57.6	33.3	12.3	3.8	17.2	9.1										
100歳以上	65	40	19	3	1	14	6	61.3	28.9	5.2	2.0	21.7	9.8										
(再掲)																							
65歳以上	23,057	9,604	11,805	6,501	3,066	2,238	1,648	41.7	51.2	28.2	13.3	9.7	7.1										
75歳以上	13,569	5,950	6,768	3,748	1,556	1,464	851	43.9	49.9	27.6	11.5	10.8	6.3										
85歳以上	5,607	2,783	2,426	1,281	435	710	398	49.6	43.3	22.8	7.8	12.7	7.1										
男																							
総 数	39,793	12,458	24,635	10,728	12,424	1,483	2,700	31.3	61.9	27.0	31.2	3.7	6.8										
15~19歳	143	140	1	0	1	0	1	98.0	1.0	0.3	0.5	0.2	0.9										
20~24歳	1,149	1,006	109	46	58	5	35	87.5	9.5	4.0	5.0	0.5	3.0										
25~29歳	2,151	1,377	692	334	342	16	83	64.0	32.2	15.5	15.9	0.7	3.8										
30~34歳	2,467	996	1,393	372	993	29	78	40.4	56.5	15.1	40.2	1.2	3.2										
35~39歳	2,706	836	1,785	301	1,436	49	85	30.9	66.0	11.1	53.1	1.8	3.1										
40~44歳	2,630	713	1,831	300	1,457	75	85	27.1	69.6	11.4	55.4	2.9	3.2										
45~49歳	2,714	706	1,907	380	1,420	107	101	26.0	70.3	14.0	52.3	3.9	3.7										
50~54歳	3,071	825	2,068	523	1,390	156	178	26.9	67.4	17.0	45.2	5.1	5.8										
55~59歳	3,584	995	2,259	809	1,227	223	329	27.8	63.0	22.6	34.2	6.2	9.2										
60~64歳	4,265	1,192	2,518	1,210	1,049	259	555	27.9	59.0	28.4	24.6	6.1	13.0										
65~69歳	3,719	1,040	2,281	1,340	797	144	399	28.0	61.3	36.0	21.4	3.9	10.7										
70~74歳	3,233	834	2,165	1,383	702	80	234	25.8	67.0	42.8	21.7	2.5	7.2										
75~79歳	2,719	614	1,952	1,267	612	72	153	22.6	71.8	46.6	22.5	2.7	5.6										
80~84歳	2,458	523	1,783	1,186	506	91	152	21.3	72.5	48.2	20.6	3.7	6.2										
85~89歳	1,913	417	1,341	919	322	100	154	21.8	70.1	48.0	16.9	5.2	8.1										
90~94歳	695	184	455	304	95	55	57	26.5	65.4	43.7	13.7	8.0	8.1										
95~99歳	157	52	85	50	16	19	19	33.4	54.2	32.2	10.0	11.9	12.4										
100歳以上	19	8	8	3	1	3	3	42.7	41.8	18.0	7.0	16.8	15.5										
(再掲)																							
65歳以上	14,912	3,672	10,069	6,453	3,052	564	1,171	24.6	67.5	43.3	20.5	3.8	7.9										
75歳以上	7,960	1,799	5,623	3,730	1,553	340	538	22.6	70.6	46.9	19.5	4.3	6.8										
85歳以上	2,783	661	1,889	1,277	434	178	233	23.8	67.9	45.9	15.6	6.4	8.4										
女																							
総 数	17,468	12,045	4,535	260	288	3,987	889	69.0	26.0	1.5	1.6	22.8	5.1										
15~19歳	129	126	1	0	0	1	1	98.3	0.6	0.0	0.0	0.5	1.1										
20~24歳	1,037	971	39	8	4	27	27	93.6	3.7	0.7	0.4	2.6	2.6										
25~29歳	1,220	1,033	148	41	21	86	39	84.7	12.1	3.4	1.7	7.0	3.2										
30~34歳	883	622	232	34	46	153	29	70.4	26.3	3.8	5.2	17.3	3.3										
35~39歳	828	469	330	22	57	250	30	56.6	39.8	2.7	6.9	30.2	3.6										
40~44歳	795	392	372	18	48	306	31	49.3	46.7	2.2	6.0	38.5	3.9										
45~49歳	832	398	397	18	33	346	37	47.9	47.7	2.2	4.0	41.5	4.4										
50~54歳	979	489	438	21	27	389	51	50.0	44.7	2.2	2.8	39.8	5.2										
55~59歳	1,184	681	431	25	23	383	71	57.5	36.5	2.1	1.9	32.4	6.0										
60~64歳	1,436	930	411	24	15	371	95	64.8	28.6	1.7	1.1	25.9	6.6										
65~69歳	1,313	916	309	18	7	284	88	69.8	23.5	1.4	0.5	21.6	6.7										
70~74歳	1,224	864	282	13	3	266	78	70.6	23.0	1.0	0.3	21.7	6.3										
75~79歳	1,254	894	292	9	2	282	68	71.3	23.3	0.7	0.1	22.5	5.4										
80~84歳	1,531	1,136	315	5	1	309	80	74.2	20.6	0.3	0.0	20.2	5.2										
85~89歳	1,647	1,238	320	3	0	317	90	75.1	19.4	0.2	0.0	19.2	5.4										
90~94歳	873	666	154	1	0	152	53	76.3	17.6	0.1	0.0	17.5	6.1										
95~99歳	257	186	53	0	0	53	18	72.3	20.6	0.2	0.0	20.4	7.1										
100歳以上	47	32	11	0	0	11	4	68.7	23.7	0.1	0.0	23.6	7.6										
(再掲)																							
65歳以上	8,146	5,932	1,736	49	14	1,674	478	72.8	21.3	0.6	0.2	20.5	5.9										
75歳以上	5,609	4,152	1,145	18	3	1,124	312	74.0	20.4	0.3	0.1	20.0	5.6										
85歳以上	2,824	2,122	538	4	1	533	165	75.1	19.0	0.1	0.0	18.9	5.8										

注：四捨五入のため合計は必ずしも一致しない。

結果表 2 世帯主の男女・5 歳階級別家族類型別一般世帯数及び割合(続き)

令和22 (2040) 年

年 齢	一 般 世 帯 数 (1,000世帯)							割 合 (%)						
	総 数	単 独	核 家 族 世 帯				そ の 他	単 独	核 家 族 世 帯				そ の 他	
			総 数	夫婦のみ	夫婦と子	ひとり親と子			総 数	夫婦のみ	夫婦と子	ひとり親と子		
総 数														
総 数	56,080	24,418	28,196	10,679	12,233	5,284	3,466	43.5	50.3	19.0	21.8	9.4	6.2	
15~19歳	251	246	2	0	1	1	3	98.1	0.8	0.2	0.3	0.4	1.1	
20~24歳	2,010	1,818	136	49	56	30	56	90.5	6.8	2.5	2.8	1.5	2.8	
25~29歳	3,285	2,356	811	364	349	99	117	71.7	24.7	11.1	10.6	3.0	3.6	
30~34歳	3,280	1,610	1,566	391	998	176	105	49.1	47.7	11.9	30.4	5.4	3.2	
35~39歳	3,420	1,242	2,069	316	1,457	295	109	36.3	60.5	9.2	42.6	8.6	3.2	
40~44歳	3,523	1,103	2,303	334	1,571	398	117	31.3	65.4	9.5	44.6	11.3	3.3	
45~49歳	3,436	1,082	2,223	387	1,401	436	130	31.5	64.7	11.3	40.8	12.7	3.8	
50~54歳	3,646	1,212	2,233	485	1,257	491	201	33.2	61.2	13.3	34.5	13.5	5.5	
55~59歳	4,220	1,508	2,365	731	1,093	542	347	35.7	56.0	17.3	25.9	12.8	8.2	
60~64歳	4,892	1,829	2,509	1,058	911	540	555	37.4	51.3	21.6	18.6	11.0	11.3	
65~69歳	5,689	2,280	2,866	1,497	889	480	543	40.1	50.4	26.3	15.6	8.4	9.5	
70~74歳	4,933	2,025	2,566	1,454	741	372	342	41.0	52.0	29.5	15.0	7.5	6.9	
75~79歳	4,243	1,712	2,296	1,300	633	363	235	40.4	54.1	30.6	14.9	8.6	5.5	
80~84歳	3,556	1,506	1,846	1,052	452	342	204	42.3	51.9	29.6	12.7	9.6	5.7	
85~89歳	3,068	1,448	1,411	783	275	353	209	47.2	46.0	25.5	9.0	11.5	6.8	
90~94歳	2,039	1,100	799	410	128	261	139	54.0	39.2	20.1	6.3	12.8	6.8	
95~99歳	507	292	169	63	20	86	45	57.7	33.4	12.5	3.9	17.0	8.9	
100歳以上	82	50	24	5	2	18	8	61.2	29.1	5.5	2.2	21.4	9.7	
(再掲)														
65歳以上	24,117	10,413	11,978	6,563	3,139	2,275	1,726	43.2	49.7	27.2	13.0	9.4	7.2	
75歳以上	13,495	6,108	6,545	3,613	1,509	1,423	841	45.3	48.5	26.8	11.2	10.5	6.2	
85歳以上	5,696	2,891	2,404	1,261	425	718	402	50.7	42.2	22.1	7.5	12.6	7.1	
男														
総 数	38,816	12,445	23,788	10,423	11,944	1,421	2,584	32.1	61.3	26.9	30.8	3.7	6.7	
15~19歳	131	128	1	0	1	0	1	98.0	1.0	0.3	0.5	0.2	1.0	
20~24歳	1,050	919	100	42	52	5	31	87.5	9.5	4.0	5.0	0.5	3.0	
25~29歳	2,088	1,343	666	323	328	16	79	64.3	31.9	15.5	15.7	0.7	3.8	
30~34歳	2,398	986	1,336	357	951	27	76	41.1	55.7	14.9	39.7	1.1	3.2	
35~39歳	2,624	803	1,740	294	1,399	47	81	30.6	66.3	11.2	53.3	1.8	3.1	
40~44歳	2,712	716	1,910	315	1,519	76	85	26.4	70.4	11.6	56.0	2.8	3.2	
45~49歳	2,624	690	1,839	369	1,368	102	95	26.3	70.1	14.1	52.1	3.9	3.6	
50~54歳	2,755	761	1,839	465	1,232	142	155	27.6	66.8	16.9	44.7	5.1	5.6	
55~59歳	3,157	894	1,979	708	1,072	200	284	28.3	62.7	22.4	33.9	6.3	9.0	
60~64歳	3,659	1,026	2,159	1,036	898	224	474	28.0	59.0	28.3	24.5	6.1	13.0	
65~69歳	4,189	1,222	2,524	1,477	881	166	443	29.2	60.3	35.3	21.0	4.0	10.6	
70~74歳	3,533	1,016	2,265	1,440	737	87	251	28.8	64.1	40.8	20.9	2.5	7.1	
75~79歳	2,879	724	1,994	1,291	631	73	161	25.1	69.3	44.8	21.9	2.5	5.6	
80~84歳	2,207	498	1,575	1,047	451	76	134	22.6	71.4	47.5	20.4	3.5	6.1	
85~89歳	1,657	386	1,138	780	275	83	133	23.3	68.7	47.1	16.6	5.0	8.0	
90~94歳	937	257	607	409	128	71	73	27.4	64.8	43.6	13.7	7.5	7.8	
95~99歳	194	65	105	63	20	23	23	33.7	54.2	32.4	10.1	11.7	12.1	
100歳以上	24	10	10	4	2	4	4	43.0	42.0	18.4	7.2	16.4	15.0	
(再掲)														
65歳以上	15,619	4,179	10,219	6,512	3,124	583	1,221	26.8	65.4	41.7	20.0	3.7	7.8	
75歳以上	7,898	1,940	5,430	3,595	1,506	329	527	24.6	68.8	45.5	19.1	4.2	6.7	
85歳以上	2,812	719	1,861	1,256	424	180	232	25.6	66.2	44.7	15.1	6.4	8.3	
女														
総 数	17,264	11,974	4,408	257	289	3,862	882	69.4	25.5	1.5	1.7	22.4	5.1	
15~19歳	120	118	1	0	0	1	1	98.2	0.6	0.0	0.0	0.5	1.2	
20~24歳	959	899	36	7	4	25	24	93.7	3.8	0.7	0.4	2.6	2.6	
25~29歳	1,197	1,014	145	41	21	84	37	84.7	12.1	3.4	1.8	7.0	3.1	
30~34歳	882	623	230	34	47	149	29	70.7	26.1	3.9	5.3	16.9	3.3	
35~39歳	796	439	329	22	58	248	28	55.1	41.3	2.8	7.3	31.2	3.6	
40~44歳	812	387	393	19	52	322	32	47.7	48.4	2.3	6.4	39.7	3.9	
45~49歳	812	392	384	18	33	334	36	48.3	47.3	2.2	4.1	41.1	4.4	
50~54歳	892	451	394	20	25	350	47	50.6	44.2	2.2	2.8	39.2	5.2	
55~59歳	1,063	614	386	23	21	342	63	57.7	36.3	2.2	2.0	32.2	6.0	
60~64歳	1,233	803	350	21	13	315	80	65.1	28.4	1.7	1.1	25.6	6.5	
65~69歳	1,500	1,058	342	20	8	314	100	70.5	22.8	1.3	0.5	20.9	6.7	
70~74歳	1,400	1,009	301	13	4	284	90	72.0	21.5	1.0	0.3	20.3	6.4	
75~79歳	1,364	989	301	9	2	290	74	72.5	22.1	0.6	0.1	21.3	5.4	
80~84歳	1,349	1,007	271	5	1	266	70	74.7	20.1	0.3	0.0	19.7	5.2	
85~89歳	1,411	1,061	273	2	0	270	77	75.2	19.4	0.2	0.0	19.2	5.4	
90~94歳	1,102	844	192	1	0	190	67	76.6	17.4	0.1	0.0	17.3	6.0	
95~99歳	313	227	64	1	0	64	22	72.5	20.5	0.2	0.0	20.3	7.0	
100歳以上	58	40	14	0	0	14	4	68.8	23.7	0.1	0.0	23.5	7.5	
(再掲)														
65歳以上	8,498	6,234	1,759	51	15	1,693	504	73.4	20.7	0.6	0.2	19.9	5.9	
75歳以上	5,597	4,168	1,115	18	3	1,094	314	74.5	19.9	0.3	0.1	19.6	5.6	
85歳以上	2,884	2,172	543	4	1	538	170	75.3	18.8	0.2	0.0	18.6	5.9	

注：四捨五入のため合計は必ずしも一致しない。

結果表 2 世帯主の男女・5 歳階級別家族類型別一般世帯数及び割合(続き)

令和27 (2045) 年

年 齢	一 般 世 帯 数 (1,000世帯)							割 合 (%)						
	総 数	単 独	核 家 族 世 帯				その他	単 独	核 家 族 世 帯				その他	
			総 数	夫婦のみ	夫婦と子	ひとり親と子			総 数	夫婦のみ	夫婦と子	ひとり親と子		
総 数														
総 数	54,416	23,902	27,198	10,334	11,797	5,067	3,316	43.9	50.0	19.0	21.7	9.3	6.1	
15～19歳	254	249	2	0	1	1	3	98.1	0.8	0.1	0.3	0.4	1.1	
20～24歳	1,801	1,635	117	43	48	26	49	90.8	6.5	2.4	2.7	1.5	2.7	
25～29歳	2,987	2,150	732	329	313	90	105	72.0	24.5	11.0	10.5	3.0	3.5	
30～34歳	3,170	1,566	1,502	376	956	170	101	49.4	47.4	11.9	30.2	5.4	3.2	
35～39歳	3,324	1,222	1,995	305	1,402	288	107	36.8	60.0	9.2	42.2	8.7	3.2	
40～44歳	3,393	1,042	2,240	326	1,525	388	111	30.7	66.0	9.6	44.9	11.4	3.3	
45～49歳	3,520	1,078	2,310	404	1,458	448	132	30.6	65.6	11.5	41.4	12.7	3.7	
50～54歳	3,520	1,178	2,148	467	1,211	470	193	33.5	61.0	13.3	34.4	13.4	5.5	
55～59歳	3,800	1,384	2,107	649	970	488	309	36.4	55.5	17.1	25.5	12.8	8.1	
60～64歳	4,335	1,646	2,202	925	797	481	487	38.0	50.8	21.3	18.4	11.1	11.2	
65～69歳	4,883	1,963	2,456	1,285	764	407	464	40.2	50.3	26.3	15.6	8.3	9.5	
70～74歳	5,584	2,359	2,839	1,608	822	409	386	42.2	50.8	28.8	14.7	7.3	6.9	
75～79歳	4,697	2,015	2,417	1,365	668	383	265	42.9	51.5	29.1	14.2	8.2	5.6	
80～84歳	3,803	1,675	1,908	1,089	470	349	221	44.0	50.2	28.6	12.3	9.2	5.8	
85～89歳	2,770	1,311	1,269	711	250	307	190	47.3	45.8	25.7	9.0	11.1	6.9	
90～94歳	1,773	965	688	355	111	222	120	54.4	38.8	20.0	6.3	12.5	6.8	
95～99歳	697	399	236	91	28	116	62	57.3	33.8	13.1	4.1	16.7	8.9	
100歳以上	104	64	30	6	2	22	10	61.4	29.0	5.6	2.2	21.2	9.6	
(再掲)														
65歳以上	24,312	10,751	11,842	6,510	3,116	2,216	1,718	44.2	48.7	26.8	12.8	9.1	7.1	
75歳以上	13,844	6,428	6,547	3,617	1,530	1,400	868	46.4	47.3	26.1	11.1	10.1	6.3	
85歳以上	5,344	2,739	2,223	1,163	392	667	382	51.3	41.6	21.8	7.3	12.5	7.2	
男														
総 数	37,611	12,217	22,942	10,086	11,512	1,344	2,451	32.5	61.0	26.8	30.6	3.6	6.5	
15～19歳	132	129	1	0	1	0	1	98.0	0.9	0.2	0.5	0.2	1.0	
20～24歳	938	825	85	37	45	4	28	87.9	9.1	3.9	4.8	0.5	2.9	
25～29歳	1,893	1,222	599	292	294	14	71	64.6	31.7	15.4	15.5	0.7	3.8	
30～34歳	2,311	959	1,279	342	910	26	74	41.5	55.3	14.8	39.4	1.1	3.2	
35～39歳	2,539	789	1,671	283	1,343	45	79	31.1	65.8	11.1	52.9	1.8	3.1	
40～44歳	2,618	684	1,853	307	1,473	73	81	26.1	70.8	11.7	56.3	2.8	3.1	
45～49歳	2,697	692	1,910	385	1,423	102	96	25.6	70.8	14.3	52.8	3.8	3.6	
50～54歳	2,658	740	1,770	448	1,186	135	148	27.8	66.6	16.9	44.6	5.1	5.6	
55～59歳	2,835	822	1,762	629	951	182	251	29.0	62.1	22.2	33.6	6.4	8.9	
60～64歳	3,231	924	1,892	906	785	201	415	28.6	58.5	28.0	24.3	6.2	12.8	
65～69歳	3,599	1,053	2,167	1,267	757	143	378	29.3	60.2	35.2	21.0	4.0	10.5	
70～74歳	3,992	1,201	2,509	1,593	819	98	282	30.1	62.9	39.9	20.5	2.4	7.1	
75～79歳	3,163	885	2,098	1,356	666	76	180	28.0	66.3	42.9	21.1	2.4	5.7	
80～84歳	2,359	584	1,630	1,084	469	77	145	24.8	69.1	46.0	19.9	3.2	6.1	
85～89歳	1,518	366	1,031	709	250	71	122	24.1	67.9	46.7	16.5	4.7	8.0	
90～94歳	820	234	523	353	111	59	63	28.6	63.8	43.1	13.5	7.2	7.6	
95～99歳	278	95	150	90	28	31	33	34.2	54.0	32.5	10.2	11.3	11.9	
100歳以上	31	14	13	6	2	5	5	43.8	41.6	18.3	7.3	15.9	14.6	
(再掲)														
65歳以上	15,760	4,432	10,121	6,459	3,102	560	1,207	28.1	64.2	41.0	19.7	3.6	7.7	
75歳以上	8,169	2,177	5,445	3,599	1,527	319	547	26.7	66.7	44.1	18.7	3.9	6.7	
85歳以上	2,647	709	1,717	1,159	392	167	222	26.8	64.9	43.8	14.8	6.3	8.4	
女														
総 数	16,805	11,685	4,256	248	285	3,723	865	69.5	25.3	1.5	1.7	22.2	5.1	
15～19歳	122	120	1	0	0	1	1	98.2	0.6	0.0	0.0	0.5	1.2	
20～24歳	863	810	31	6	3	22	22	93.8	3.6	0.7	0.4	2.6	2.5	
25～29歳	1,094	928	133	38	19	76	34	84.8	12.1	3.4	1.8	6.9	3.1	
30～34歳	859	608	223	34	46	144	28	70.8	26.0	3.9	5.3	16.7	3.2	
35～39歳	786	434	324	22	59	242	28	55.2	41.2	2.9	7.5	30.9	3.6	
40～44歳	775	358	387	19	52	316	30	46.2	49.9	2.4	6.7	40.7	3.9	
45～49歳	823	386	401	19	35	346	36	46.9	48.7	2.3	4.3	42.1	4.4	
50～54歳	862	438	378	19	24	335	45	50.8	43.9	2.2	2.8	38.9	5.3	
55～59歳	965	562	346	21	19	306	58	58.2	35.8	2.1	2.0	31.7	6.0	
60～64歳	1,104	722	311	19	12	279	72	65.4	28.1	1.7	1.1	25.3	6.5	
65～69歳	1,285	910	289	18	7	264	86	70.8	22.5	1.4	0.5	20.6	6.7	
70～74歳	1,593	1,159	330	15	4	312	104	72.7	20.7	0.9	0.2	19.6	6.5	
75～79歳	1,534	1,130	319	9	2	307	85	73.7	20.8	0.6	0.1	20.0	5.5	
80～84歳	1,445	1,090	278	5	1	272	76	75.5	19.2	0.3	0.0	18.9	5.3	
85～89歳	1,252	945	238	2	0	236	68	75.5	19.0	0.2	0.0	18.8	5.5	
90～94歳	952	730	164	1	0	163	57	76.7	17.3	0.1	0.0	17.1	6.0	
95～99歳	420	304	86	1	0	85	29	72.5	20.5	0.2	0.0	20.2	7.0	
100歳以上	73	50	17	0	0	17	5	68.9	23.6	0.1	0.0	23.5	7.5	
(再掲)														
65歳以上	8,552	6,320	1,721	51	14	1,656	511	73.9	20.1	0.6	0.2	19.4	6.0	
75歳以上	5,675	4,251	1,102	19	3	1,080	322	74.9	19.4	0.3	0.1	19.0	5.7	
85歳以上	2,697	2,030	506	4	1	501	161	75.3	18.8	0.2	0.0	18.6	6.0	

注：四捨五入のため合計は必ずしも一致しない。

結果表 2 世帯主の男女・5 歳階級別家族類型別一般世帯数及び割合(続き)

令和32 (2050) 年

年 齢	一 般 世 帯 数 (1,000世帯)							割 合 (%)						
	総 数	単 独	核 家 族 世 帯				そ の 他	単 独	核 家 族 世 帯				そ の 他	
			総 数	夫婦のみ	夫婦と子	ひとり親と子			総 数	夫婦のみ	夫婦と子	ひとり親と子		
総 数	52,607	23,301	26,109	9,953	11,304	4,852	3,197	44.3	49.6	18.9	21.5	9.2	6.1	
15~19歳	260	255	2	0	1	1	3	98.1	0.7	0.1	0.2	0.4	1.1	
20~24歳	1,777	1,617	111	41	45	25	49	91.0	6.3	2.3	2.5	1.4	2.7	
25~29歳	2,641	1,917	631	284	269	78	93	72.6	23.9	10.7	10.2	2.9	3.5	
30~34歳	2,862	1,426	1,343	337	853	153	92	49.8	46.9	11.8	29.8	5.3	3.2	
35~39歳	3,196	1,183	1,909	293	1,340	277	104	37.0	59.7	9.2	41.9	8.7	3.2	
40~44歳	3,283	1,017	2,157	313	1,466	377	109	31.0	65.7	9.5	44.7	11.5	3.3	
45~49歳	3,382	1,017	2,238	391	1,413	434	127	30.1	66.2	11.6	41.8	12.8	3.8	
50~54歳	3,595	1,176	2,221	485	1,257	480	198	32.7	61.8	13.5	35.0	13.3	5.5	
55~59歳	3,663	1,342	2,024	625	934	465	298	36.6	55.2	17.1	25.5	12.7	8.1	
60~64歳	3,907	1,512	1,961	822	708	431	434	38.7	50.2	21.0	18.1	11.0	11.1	
65~69歳	4,330	1,767	2,154	1,126	669	359	410	40.8	49.7	26.0	15.4	8.3	9.5	
70~74歳	4,798	2,032	2,434	1,383	707	343	332	42.4	50.7	28.8	14.7	7.2	6.9	
75~79歳	5,318	2,337	2,676	1,516	742	418	305	43.9	50.3	28.5	14.0	7.9	5.7	
80~84歳	4,213	1,934	2,026	1,159	500	367	253	45.9	48.1	27.5	11.9	8.7	6.0	
85~89歳	2,978	1,435	1,334	754	265	315	209	48.2	44.8	25.3	8.9	10.6	7.0	
90~94歳	1,641	890	639	335	105	199	112	54.2	38.9	20.4	6.4	12.1	6.8	
95~99歳	611	351	206	80	25	101	55	57.4	33.6	13.1	4.1	16.5	9.0	
100歳以上 (再掲)	151	93	44	9	4	31	15	61.3	29.1	6.0	2.4	20.8	9.6	
65歳以上	24,041	10,839	11,512	6,363	3,017	2,132	1,690	45.1	47.9	26.5	12.6	8.9	7.0	
75歳以上	14,913	7,040	6,925	3,854	1,641	1,430	949	47.2	46.4	25.8	11.0	9.6	6.4	
85歳以上	5,382	2,769	2,223	1,178	399	646	391	51.4	41.3	21.9	7.4	12.0	7.3	
男	総 数	36,271	11,897	22,023	9,717	11,029	1,277	2,351	32.8	60.7	26.8	30.4	3.5	6.5
15~19歳	135	132	1	0	1	0	1	98.0	0.9	0.2	0.4	0.2	1.1	
20~24歳	925	816	81	35	42	4	27	88.3	8.8	3.8	4.6	0.5	2.9	
25~29歳	1,667	1,089	515	251	252	12	63	65.3	30.9	15.1	15.1	0.7	3.8	
30~34歳	2,080	872	1,141	306	811	23	67	41.9	54.9	14.7	39.0	1.1	3.2	
35~39歳	2,437	763	1,597	271	1,283	43	77	31.3	65.5	11.1	52.6	1.8	3.1	
40~44歳	2,525	667	1,779	295	1,414	70	80	26.4	70.4	11.7	56.0	2.8	3.2	
45~49歳	2,600	660	1,847	372	1,378	98	93	25.4	71.1	14.3	53.0	3.8	3.6	
50~54歳	2,726	743	1,831	464	1,231	135	152	27.3	67.2	17.0	45.2	5.0	5.6	
55~59歳	2,735	798	1,694	605	916	173	242	29.2	62.0	22.1	33.5	6.3	8.8	
60~64歳	2,906	853	1,685	804	697	183	369	29.3	58.0	27.7	24.0	6.3	12.7	
65~69歳	3,184	951	1,900	1,110	663	128	333	29.9	59.7	34.9	20.8	4.0	10.5	
70~74歳	3,438	1,038	2,158	1,370	704	84	243	30.2	62.8	39.9	20.5	2.4	7.1	
75~79歳	3,585	1,048	2,329	1,506	740	83	208	29.2	65.0	42.0	20.6	2.3	5.8	
80~84歳	2,611	712	1,733	1,154	499	80	166	27.3	66.4	44.2	19.1	3.1	6.3	
85~89歳	1,648	424	1,089	751	265	73	135	25.7	66.1	45.6	16.1	4.4	8.2	
90~94歳	776	224	492	334	105	53	60	28.9	63.4	43.1	13.5	6.8	7.7	
95~99歳	246	86	131	79	25	27	29	34.9	53.2	32.2	10.1	10.9	11.9	
100歳以上 (再掲)	48	22	20	9	4	7	7	45.2	40.8	18.4	7.3	15.0	14.1	
65歳以上	15,536	4,505	9,851	6,313	3,004	534	1,180	29.0	63.4	40.6	19.3	3.4	7.6	
75歳以上	8,914	2,516	5,794	3,833	1,637	323	604	28.2	65.0	43.0	18.4	3.6	6.8	
85歳以上	2,718	756	1,731	1,173	398	160	231	27.8	63.7	43.2	14.6	5.9	8.5	
女	総 数	16,336	11,404	4,086	236	275	3,575	847	69.8	25.0	1.4	1.7	21.9	5.2
15~19歳	125	123	1	0	0	1	2	98.2	0.6	0.0	0.0	0.5	1.2	
20~24歳	853	801	30	6	3	21	22	93.9	3.6	0.7	0.4	2.5	2.5	
25~29歳	974	828	116	33	17	66	30	85.0	11.9	3.4	1.8	6.7	3.1	
30~34歳	782	554	202	31	42	129	25	70.9	25.8	3.9	5.4	16.5	3.2	
35~39歳	759	420	312	22	57	233	27	55.4	41.1	2.9	7.5	30.7	3.6	
40~44歳	757	350	378	19	52	307	29	46.2	49.9	2.5	6.8	40.6	3.9	
45~49歳	782	357	390	19	35	336	34	45.7	49.9	2.4	4.5	43.0	4.4	
50~54歳	869	433	390	20	26	345	46	49.8	44.9	2.3	3.0	39.6	5.3	
55~59歳	928	543	329	20	18	291	56	58.5	35.5	2.2	2.0	31.4	6.0	
60~64歳	1,001	659	276	17	11	248	65	65.9	27.6	1.7	1.1	24.8	6.5	
65~69歳	1,146	816	253	16	6	231	77	71.2	22.1	1.4	0.5	20.2	6.7	
70~74歳	1,360	994	276	13	3	260	89	73.1	20.3	1.0	0.3	19.1	6.6	
75~79歳	1,733	1,289	347	10	2	334	97	74.4	20.0	0.6	0.1	19.3	5.6	
80~84歳	1,602	1,222	293	5	1	287	87	76.3	18.3	0.3	0.0	17.9	5.4	
85~89歳	1,331	1,011	245	2	0	242	74	76.0	18.4	0.2	0.0	18.2	5.6	
90~94歳	865	666	147	1	0	146	52	76.9	17.0	0.1	0.0	16.9	6.0	
95~99歳	365	265	75	1	0	74	25	72.6	20.4	0.2	0.0	20.2	7.0	
100歳以上 (再掲)	103	71	24	0	0	24	8	68.8	23.7	0.2	0.1	23.5	7.5	
65歳以上	8,505	6,334	1,661	49	13	1,598	511	74.5	19.5	0.6	0.2	18.8	6.0	
75歳以上	5,999	4,524	1,131	20	4	1,107	344	75.4	18.9	0.3	0.1	18.5	5.7	
85歳以上	2,664	2,013	491	5	1	486	160	75.6	18.4	0.2	0.0	18.2	6.0	

注：四捨五入のため合計は必ずしも一致しない。

結果表 3 世帯の家族類型別にみた世帯主の男女・5 歳階級別配偶関係別一般世帯数及び割合

令和2 (2020) 年：単独世帯

年 齢	一 般 世 帯 数 (1,000世帯)					割 合 (%)			
	総数	未婚	有配偶	死別	離別	未婚	有配偶	死別	離別
男									
総 数	10,936	7,375	1,060	929	1,572	67.4	9.7	8.5	14.4
15～19歳	187	184	2	0	0	98.8	0.8	0.1	0.2
20～24歳	1,102	1,093	6	0	2	99.2	0.5	0.0	0.2
25～29歳	1,238	1,193	32	1	13	96.4	2.6	0.0	1.1
30～34歳	899	804	57	1	37	89.4	6.3	0.1	4.1
35～39歳	762	630	64	1	67	82.6	8.4	0.2	8.8
40～44歳	768	576	89	3	101	75.0	11.5	0.3	13.1
45～49歳	943	637	144	6	156	67.5	15.3	0.7	16.5
50～54歳	913	549	175	11	178	60.1	19.2	1.2	19.5
55～59歳	833	455	166	21	192	54.5	19.9	2.6	23.0
60～64歳	728	390	101	41	197	53.6	13.8	5.6	27.0
65～69歳	771	394	68	87	222	51.0	8.9	11.3	28.8
70～74歳	746	303	60	161	222	40.6	8.0	21.6	29.8
75～79歳	442	112	36	180	115	25.3	8.0	40.6	26.0
80～84歳	299	40	28	181	51	13.2	9.2	60.5	17.0
85歳以上 (再掲)	306	17	34	236	18	5.7	11.3	77.0	6.0
65歳以上	2,563	865	225	844	629	33.8	8.8	32.9	24.5
75歳以上	1,046	169	98	596	184	16.1	9.3	57.0	17.6
女									
総 数	10,215	4,652	478	3,571	1,514	45.5	4.7	35.0	14.8
15～19歳	145	143	1	0	0	99.2	0.4	0.2	0.2
20～24歳	891	885	4	1	1	99.3	0.5	0.1	0.2
25～29歳	854	823	23	1	8	96.4	2.6	0.1	0.9
30～34歳	554	505	29	1	19	91.2	5.3	0.2	3.4
35～39歳	424	373	22	2	27	87.9	5.2	0.5	6.4
40～44歳	403	328	22	5	48	81.4	5.5	1.2	11.9
45～49歳	504	346	35	14	108	68.7	7.0	2.8	21.5
50～54歳	532	287	56	30	159	53.9	10.6	5.6	29.9
55～59歳	547	220	70	63	195	40.1	12.8	11.5	35.6
60～64歳	545	168	52	125	199	30.9	9.6	23.0	36.6
65～69歳	701	159	42	271	229	22.7	5.9	38.6	32.7
70～74歳	989	168	41	535	245	17.0	4.1	54.1	24.8
75～79歳	994	110	30	707	147	11.0	3.0	71.1	14.8
80～84歳	968	71	26	793	78	7.3	2.7	81.9	8.1
85歳以上 (再掲)	1,163	65	24	1,025	49	5.6	2.0	88.1	4.2
65歳以上	4,815	573	162	3,330	749	11.9	3.4	69.2	15.6
75歳以上	3,126	246	80	2,525	275	7.9	2.6	80.8	8.8

注：四捨五入のため合計は必ずしも一致しない。

総務省「令和2年国勢調査に関する不詳補完結果（参考表）」に基づき、家族類型不詳、年齢不詳をあん分したものである。

結果表 3 世帯の家族類型別にみた世帯主の男女・5 歳階級別配偶関係別一般世帯数及び割合(続き)

令和2(2020)年：夫婦と子から成る世帯

年 齢	一 般 世 帯 数 (1,000世帯)					割 合 (%)			
	総数	未婚	有配偶	死別	離別	未婚	有配偶	死別	離別
男									
総 数	13,791	43	13,738	1	9	0.3	99.6	0.0	0.1
15～19歳	1	0	1	0	0	2.7	97.3	0.0	0.0
20～24歳	55	1	55	0	0	1.0	99.0	0.0	0.0
25～29歳	330	2	329	0	0	0.5	99.5	0.0	0.0
30～34歳	977	3	973	0	0	0.3	99.7	0.0	0.0
35～39歳	1,566	5	1,561	0	0	0.3	99.7	0.0	0.0
40～44歳	1,933	7	1,925	0	1	0.4	99.6	0.0	0.1
45～49歳	2,125	10	2,113	0	2	0.5	99.4	0.0	0.1
50～54歳	1,656	8	1,645	0	2	0.5	99.3	0.0	0.1
55～59歳	1,249	5	1,241	0	2	0.4	99.4	0.0	0.2
60～64歳	937	2	933	0	1	0.2	99.6	0.0	0.1
65～69歳	869	1	868	0	0	0.1	99.9	0.0	0.0
70～74歳	873	0	873	0	0	0.0	100.0	0.0	0.0
75～79歳	613	0	613	0	0	0.0	100.0	0.0	0.0
80～84歳	387	0	387	0	0	0.0	100.0	0.0	0.0
85歳以上	220	0	220	0	0	0.0	100.0	0.0	0.0
(再掲)									
65歳以上	2,962	1	2,961	0	0	0.0	100.0	0.0	0.0
75歳以上	1,220	0	1,220	0	0	0.0	100.0	0.0	0.0
女									
総 数	223	12	207	1	3	5.5	92.8	0.5	1.2
15～19歳	0	0	0	0	0	33.2	65.4	0.0	1.4
20～24歳	3	0	2	0	0	10.5	89.4	0.1	0.0
25～29歳	13	1	13	0	0	5.0	94.9	0.0	0.0
30～34歳	32	1	31	0	0	2.9	97.0	0.0	0.1
35～39歳	43	1	41	0	0	3.1	96.8	0.0	0.1
40～44歳	41	2	39	0	0	4.5	95.1	0.0	0.3
45～49歳	34	3	31	0	0	8.3	90.1	0.2	1.4
50～54歳	23	2	19	0	1	10.7	85.3	0.7	3.3
55～59歳	14	1	12	0	1	9.5	82.9	2.1	5.5
60～64歳	8	0	7	0	0	5.8	85.8	4.1	4.2
65～69歳	5	0	4	0	0	2.1	92.1	3.5	2.3
70～74歳	3	0	3	0	0	0.4	97.8	1.3	0.6
75～79歳	2	0	2	0	0	0.1	99.6	0.3	0.0
80～84歳	1	0	1	0	0	0.0	99.9	0.1	0.0
85歳以上	0	0	0	0	0	0.0	100.0	0.0	0.0
(再掲)									
65歳以上	11	0	11	0	0	1.0	95.9	1.9	1.1
75歳以上	3	0	3	0	0	0.1	99.7	0.2	0.0

注：四捨五入のため合計は必ずしも一致しない。

総務省「令和2年国勢調査に関する不詳補完結果(参考表)」に基づき、家族類型不詳、年齢不詳をあん分したものである。

結果表 3 世帯の家族類型別にみた世帯主の男女・5 歳階級別配偶関係別一般世帯数及び割合(続き)

令和2 (2020) 年：ひとり親と子から成る世帯

年 齢	一 般 世 帯 数 (1,000世帯)					割 合 (%)			
	総数	未婚	有配偶	死別	離別	未婚	有配偶	死別	離別
男									
総 数	1,352	519	129	384	320	38.4	9.5	28.4	23.7
15～19歳	0	0	0	0	0	95.7	3.5	0.5	0.3
20～24歳	6	5	0	0	0	89.4	4.5	0.4	5.7
25～29歳	15	12	1	0	2	83.4	5.2	0.4	11.0
30～34歳	27	20	2	0	5	73.3	6.8	1.3	18.6
35～39歳	48	31	4	1	12	63.8	7.6	2.9	25.7
40～44歳	87	51	7	4	25	58.4	8.1	4.2	29.3
45～49歳	155	90	13	8	44	57.9	8.2	5.3	28.6
50～54歳	186	104	17	12	53	55.8	9.2	6.6	28.4
55～59歳	189	98	19	18	55	51.9	10.0	9.3	28.9
60～64歳	153	65	16	25	46	42.5	10.6	16.5	30.4
65～69歳	120	31	13	40	35	26.2	11.1	33.6	29.1
70～74歳	105	10	11	61	24	9.0	10.6	57.4	22.9
75～79歳	85	1	8	64	11	1.4	9.9	75.8	12.9
80～84歳	78	0	8	65	5	0.6	10.0	82.8	6.6
85歳以上	98	0	10	85	2	0.3	10.1	87.2	2.3
(再掲)									
65歳以上	486	43	51	315	77	8.8	10.4	64.8	15.9
75歳以上	261	2	26	214	18	0.8	10.0	82.2	7.0
女									
総 数	3,674	313	686	1,329	1,345	8.5	18.7	36.2	36.6
15～19歳	1	1	0	0	0	66.5	13.7	0.5	19.3
20～24歳	19	9	3	0	7	49.6	13.8	0.6	36.0
25～29歳	61	20	11	0	31	31.9	17.4	0.8	49.9
30～34歳	125	26	29	2	69	20.6	22.9	1.3	55.2
35～39歳	222	33	59	5	126	14.7	26.4	2.4	56.5
40～44歳	332	40	96	12	184	12.1	28.9	3.7	55.4
45～49歳	471	51	148	26	245	10.9	31.5	5.6	52.0
50～54歳	433	48	135	41	209	11.0	31.2	9.4	48.4
55～59歳	333	37	83	61	153	11.0	24.8	18.4	45.8
60～64歳	250	22	38	87	104	8.7	15.2	34.6	41.4
65～69歳	255	12	23	136	83	4.6	9.2	53.5	32.6
70～74歳	315	7	21	215	72	2.3	6.7	68.3	22.8
75～79歳	299	4	16	243	36	1.3	5.5	81.2	12.1
80～84歳	262	3	13	229	17	1.0	4.9	87.5	6.6
85歳以上	296	3	12	271	10	0.9	3.9	91.7	3.5
(再掲)									
65歳以上	1,426	28	85	1,094	218	2.0	6.0	76.7	15.3
75歳以上	856	9	41	743	64	1.1	4.8	86.7	7.4

注：四捨五入のため合計は必ずしも一致しない。

総務省「令和2年国勢調査に関する不詳補完結果(参考表)」に基づき、家族類型不詳、年齢不詳をあん分したものである。

結果表 3 世帯の家族類型別にみた世帯主の男女・5 歳階級別配偶関係別一般世帯数及び割合(続き)

令和2(2020)年：その他の一般世帯

年 齢	一 般 世 帯 数 (1,000世帯)					割 合 (%)			
	総数	未婚	有配偶	死別	離別	未婚	有配偶	死別	離別
男									
総 数	3,430	452	2,681	159	138	13.2	78.2	4.6	4.0
15～19歳	2	2	0	0	0	95.5	4.2	0.2	0.1
20～24歳	43	41	2	0	0	94.3	5.3	0.0	0.4
25～29歳	86	74	11	0	1	86.1	12.7	0.0	1.2
30～34歳	81	47	31	0	3	58.2	38.6	0.1	3.1
35～39歳	104	34	66	0	5	32.2	62.9	0.2	4.7
40～44歳	156	30	117	1	8	19.4	74.9	0.4	5.4
45～49歳	249	35	198	1	15	14.0	79.4	0.6	6.0
50～54歳	310	34	254	2	19	11.0	82.1	0.8	6.1
55～59歳	406	33	348	4	20	8.1	85.8	1.1	5.0
60～64歳	467	33	408	7	19	7.1	87.3	1.6	4.1
65～69歳	472	38	403	13	18	8.0	85.4	2.8	3.8
70～74歳	419	32	350	21	16	7.5	83.6	5.0	3.8
75～79歳	259	13	215	23	8	5.0	83.0	9.0	3.1
80～84歳	190	5	153	28	4	2.7	80.5	14.8	1.9
85歳以上	185	2	125	57	2	1.2	67.3	30.6	0.9
(再掲)									
65歳以上	1,525	89	1,246	143	47	5.9	81.7	9.3	3.1
75歳以上	634	20	493	108	13	3.2	77.7	17.1	2.1
女									
総 数	874	264	74	335	201	30.3	8.4	38.3	23.0
15～19歳	2	2	0	0	0	97.9	1.3	0.1	0.7
20～24歳	32	31	1	0	0	97.4	1.6	0.0	1.0
25～29歳	42	39	2	0	2	92.4	3.9	0.1	3.6
30～34歳	29	22	3	0	4	75.3	9.5	0.5	14.6
35～39歳	29	17	4	0	8	56.3	13.5	1.4	28.8
40～44歳	38	16	6	1	15	42.6	15.7	2.7	39.0
45～49歳	60	21	10	3	26	34.6	16.3	4.8	44.2
50～54歳	68	21	12	6	30	30.1	17.1	8.7	44.1
55～59歳	70	18	11	12	30	25.6	15.5	16.6	42.3
60～64歳	68	15	8	20	25	22.5	11.1	30.1	36.4
65～69歳	78	16	6	35	22	20.3	7.2	44.1	28.4
70～74歳	98	18	5	55	20	18.6	5.0	55.7	20.6
75～79歳	86	12	3	60	10	14.5	3.8	70.3	11.4
80～84歳	75	8	2	60	5	11.1	3.3	79.3	6.2
85歳以上	97	8	3	83	3	8.5	2.7	85.2	3.5
(再掲)									
65歳以上	434	63	19	292	60	14.5	4.4	67.2	13.9
75歳以上	258	29	8	203	18	11.3	3.3	78.5	6.9

注：四捨五入のため合計は必ずしも一致しない。

総務省「令和2年国勢調査に関する不詳補完結果(参考表)」に基づき、家族類型不詳、年齢不詳をあん分したものである。

結果表 3 世帯の家族類型別にみた世帯主の男女・5 歳階級別配偶関係別一般世帯数及び割合(続き)

令和7(2025)年：単独世帯

年 齢	一 般 世 帯 数 (1,000世帯)					割 合 (%)			
	総数	未婚	有配偶	死別	離別	未婚	有配偶	死別	離別
男									
総 数	11,755	7,917	1,135	979	1,725	67.3	9.7	8.3	14.7
15～19歳	167	166	1	0	0	99.4	0.6	0.0	0.0
20～24歳	1,039	1,026	9	1	4	98.7	0.8	0.1	0.3
25～29歳	1,382	1,314	48	1	20	95.0	3.4	0.0	1.5
30～34歳	988	875	62	1	50	88.6	6.3	0.1	5.1
35～39歳	797	649	63	1	83	81.5	7.9	0.1	10.4
40～44歳	746	554	76	2	114	74.3	10.2	0.3	15.2
45～49歳	828	551	120	6	151	66.5	14.5	0.7	18.3
50～54歳	1,062	640	202	13	207	60.3	19.0	1.2	19.5
55～59歳	992	562	197	21	212	56.7	19.9	2.2	21.3
60～64歳	849	483	117	37	212	56.9	13.8	4.4	24.9
65～69歳	734	398	68	66	203	54.2	9.2	8.9	27.6
70～74歳	738	359	54	123	201	48.7	7.4	16.7	27.2
75～79歳	656	239	43	203	170	36.5	6.6	31.0	25.9
80～84歳	382	74	30	207	71	19.3	7.9	54.2	18.6
85～89歳	242	21	25	173	23	8.5	10.5	71.6	9.4
90～94歳	121	5	15	97	4	4.1	12.2	80.2	3.5
95～99歳	30	1	4	25	0	2.6	13.5	82.7	1.2
100歳以上	3	0	0	3	0	2.9	8.2	88.0	0.8
(再掲)									
65歳以上	2,906	1,097	240	897	672	37.7	8.3	30.9	23.1
75歳以上	1,434	339	118	708	268	23.7	8.2	49.4	18.7
85歳以上	396	26	44	298	27	6.7	11.2	75.2	6.9
女									
総 数	11,207	5,142	558	3,769	1,738	45.9	5.0	33.6	15.5
15～19歳	141	140	0	0	0	99.6	0.3	0.0	0.0
20～24歳	932	921	6	1	3	98.9	0.7	0.1	0.4
25～29歳	1,003	956	33	1	13	95.3	3.3	0.1	1.3
30～34歳	623	566	32	1	24	90.8	5.2	0.1	3.9
35～39歳	450	396	23	2	29	88.2	5.1	0.4	6.4
40～44歳	399	323	24	5	47	81.0	6.0	1.2	11.8
45～49歳	454	312	34	12	98	68.6	7.4	2.5	21.5
50～54歳	622	342	71	30	180	55.0	11.3	4.8	28.9
55～59歳	672	298	91	58	225	44.3	13.6	8.6	33.4
60～64歳	662	241	70	113	239	36.4	10.6	17.0	36.0
65～69歳	660	180	45	209	225	27.3	6.9	31.6	34.2
70～74歳	838	159	35	411	233	18.9	4.2	49.0	27.8
75～79歳	1,166	151	36	749	230	13.0	3.1	64.2	19.7
80～84歳	1,111	87	28	873	122	7.9	2.5	78.6	11.0
85～89歳	875	45	19	760	51	5.1	2.2	86.8	5.8
90～94歳	472	19	9	429	16	4.1	1.8	90.7	3.3
95～99歳	114	5	1	106	2	4.0	0.9	93.0	2.1
100歳以上	14	0	0	13	0	3.3	0.3	95.2	1.2
(再掲)									
65歳以上	5,249	647	173	3,548	881	12.3	3.3	67.6	16.8
75歳以上	3,752	308	92	2,929	422	8.2	2.5	78.1	11.3
85歳以上	1,475	69	29	1,307	69	4.7	2.0	88.6	4.7

注：四捨五入のため合計は必ずしも一致しない。

結果表 3 世帯の家族類型別にみた世帯主の男女・5 歳階級別配偶関係別一般世帯数及び割合(続き)

令和7(2025)年：夫婦と子から成る世帯

年 齢	一 般 世 帯 数 (1,000世帯)					割 合 (%)			
	総数	未婚	有配偶	死別	離別	未婚	有配偶	死別	離別
男									
総 数	13,468	42	13,416	1	10	0.3	99.6	0.0	0.1
15～19歳	1	0	1	0	0	5.2	94.8	0.0	0.0
20～24歳	64	1	64	0	0	0.8	99.2	0.0	0.0
25～29歳	359	2	357	0	0	0.5	99.5	0.0	0.0
30～34歳	936	3	933	0	0	0.3	99.7	0.0	0.0
35～39歳	1,404	4	1,399	0	0	0.3	99.7	0.0	0.0
40～44歳	1,704	6	1,698	0	1	0.3	99.6	0.0	0.1
45～49歳	1,838	7	1,829	0	2	0.4	99.5	0.0	0.1
50～54歳	1,848	9	1,836	0	3	0.5	99.4	0.0	0.1
55～59歳	1,299	7	1,289	0	2	0.6	99.2	0.0	0.2
60～64歳	931	3	926	0	1	0.3	99.5	0.0	0.1
65～69歳	757	1	756	0	0	0.1	99.9	0.0	0.0
70～74歳	771	0	770	0	0	0.0	100.0	0.0	0.0
75～79歳	798	0	798	0	0	0.0	100.0	0.0	0.0
80～84歳	474	0	474	0	0	0.0	100.0	0.0	0.0
85～89歳	214	0	214	0	0	0.0	100.0	0.0	0.0
90～94歳	63	0	63	0	0	0.0	100.0	0.0	0.0
95～99歳	8	0	8	0	0	0.0	100.0	0.0	0.0
100歳以上	0	0	0	0	0	0.0	100.0	0.0	0.0
(再掲)									
65歳以上	3,085	1	3,084	0	0	0.0	100.0	0.0	0.0
75歳以上	1,557	0	1,557	0	0	0.0	100.0	0.0	0.0
85歳以上	285	0	285	0	0	0.0	100.0	0.0	0.0
女									
総 数	263	13	247	1	3	4.8	93.7	0.4	1.1
15～19歳	0	0	0	0	0	44.5	54.8	0.0	0.7
20～24歳	3	0	3	0	0	7.8	91.9	0.0	0.4
25～29歳	18	1	18	0	0	4.1	95.8	0.0	0.0
30～34歳	37	1	36	0	0	2.5	97.5	0.0	0.1
35～39歳	48	1	46	0	0	2.4	97.5	0.0	0.1
40～44歳	47	1	45	0	0	3.2	96.6	0.0	0.2
45～49歳	36	2	34	0	0	5.9	93.0	0.1	0.9
50～54歳	31	3	27	0	1	9.6	87.2	0.5	2.7
55～59歳	20	2	17	0	1	10.2	83.7	1.5	4.6
60～64歳	11	1	9	0	0	6.4	86.1	3.1	4.4
65～69歳	5	0	5	0	0	2.4	92.4	2.9	2.3
70～74歳	3	0	3	0	0	0.3	98.2	1.0	0.4
75～79歳	2	0	2	0	0	0.1	99.7	0.3	0.0
80～84歳	1	0	1	0	0	0.0	99.8	0.2	0.0
85～89歳	0	0	0	0	0	0.0	100.0	0.0	0.0
90～94歳	0	0	0	0	0	0.0	100.0	0.0	0.0
95～99歳	0	0	0	0	0	0.0	100.0	0.0	0.0
100歳以上	0	0	0	0	0	0.0	100.0	0.0	0.0
(再掲)									
65歳以上	12	0	12	0	0	1.2	96.1	1.6	1.1
75歳以上	4	0	4	0	0	0.0	99.7	0.2	0.0
85歳以上	0	0	0	0	0	0.0	100.0	0.0	0.0

注：四捨五入のため合計は必ずしも一致しない。

結果表 3 世帯の家族類型別にみた世帯主の男女・5 歳階級別配偶関係別一般世帯数及び割合(続き)

令和7(2025)年：ひとり親と子から成る世帯

年 齢	一 般 世 帯 数 (1,000世帯)					割 合 (%)			
	総数	未婚	有配偶	死別	離別	未婚	有配偶	死別	離別
男									
総 数	1,427	565	146	384	333	39.6	10.2	26.9	23.3
15～19歳	0	0	0	0	0	96.7	3.2	0.0	0.0
20～24歳	6	5	0	0	1	82.5	8.0	0.2	9.3
25～29歳	16	13	1	0	2	78.6	6.7	0.5	14.2
30～34歳	28	20	2	0	6	70.5	7.1	1.1	21.3
35～39歳	48	29	4	1	14	61.1	7.3	2.4	29.3
40～44歳	82	46	6	3	26	56.4	7.9	3.9	31.8
45～49歳	129	73	11	6	39	56.3	8.7	5.0	30.0
50～54歳	204	115	20	12	57	56.5	9.7	6.0	27.8
55～59歳	220	125	22	16	57	56.9	9.9	7.2	26.0
60～64歳	180	89	19	21	50	49.4	10.6	11.9	28.1
65～69歳	109	35	14	28	32	32.3	12.5	26.0	29.2
70～74歳	89	11	11	45	22	12.1	12.4	50.8	24.6
75～79歳	103	2	12	73	16	2.4	11.2	70.7	15.7
80～84歳	91	1	10	73	7	0.9	11.1	80.1	8.0
85～89歳	70	0	9	59	3	0.6	12.1	83.7	3.6
90～94歳	39	0	4	34	1	0.5	11.1	87.0	1.4
95～99歳	11	0	1	10	0	0.6	10.5	88.1	0.7
100歳以上	1	0	0	1	0	0.6	7.0	92.1	0.4
(再掲)									
65歳以上	513	50	60	323	80	9.7	11.8	62.9	15.6
75歳以上	315	4	36	249	27	1.2	11.3	79.0	8.4
85歳以上	121	1	14	104	3	0.5	11.6	85.3	2.6
女									
総 数	3,950	389	783	1,355	1,424	9.8	19.8	34.3	36.1
15～19歳	1	1	0	0	0	77.2	13.6	0.0	9.2
20～24歳	25	11	4	0	9	44.4	17.9	0.2	37.5
25～29歳	78	24	15	0	39	30.1	18.8	0.6	50.5
30～34歳	136	30	30	2	75	21.8	22.0	1.1	55.1
35～39歳	226	36	57	5	128	16.1	25.4	2.0	56.5
40～44歳	327	42	96	10	179	12.9	29.4	3.0	54.7
45～49歳	414	50	140	19	205	12.0	33.9	4.6	49.6
50～54歳	499	63	169	37	229	12.7	33.9	7.5	46.0
55～59歳	390	56	108	54	172	14.4	27.7	13.8	44.2
60～64歳	289	35	53	76	126	12.0	18.2	26.3	43.5
65～69歳	236	16	29	108	84	6.7	12.1	45.8	35.4
70～74歳	283	9	23	177	73	3.3	8.3	62.7	25.8
75～79歳	369	8	25	273	62	2.2	6.8	74.2	16.8
80～84歳	304	5	17	255	28	1.6	5.5	83.7	9.2
85～89歳	222	2	10	198	11	1.1	4.7	89.1	5.1
90～94歳	114	1	5	105	3	0.8	4.1	92.2	2.8
95～99歳	34	0	1	32	1	0.8	3.5	93.9	1.8
100歳以上	5	0	0	5	0	0.7	1.4	96.3	1.6
(再掲)									
65歳以上	1,565	42	110	1,152	261	2.7	7.0	73.6	16.7
75歳以上	1,047	17	58	867	105	1.6	5.6	82.8	10.0
85歳以上	374	4	16	339	15	1.0	4.4	90.6	4.0

注：四捨五入のため合計は必ずしも一致しない。

結果表 3 世帯の家族類型別にみた世帯主の男女・5 歳階級別配偶関係別一般世帯数及び割合(続き)

令和7(2025)年：その他の一般世帯

年 齢	一 般 世 帯 数 (1,000世帯)					割 合 (%)			
	総数	未婚	有配偶	死別	離別	未婚	有配偶	死別	離別
男									
総 数	2,981	493	2,228	129	131	16.6	74.7	4.3	4.4
15～19歳	2	2	0	0	0	98.2	1.8	0.0	0.0
20～24歳	39	36	3	0	0	92.5	6.8	0.2	0.4
25～29歳	89	76	11	0	1	85.9	12.7	0.0	1.3
30～34歳	80	52	26	0	3	64.4	32.4	0.1	3.1
35～39歳	88	36	48	0	5	40.3	54.0	0.2	5.6
40～44歳	113	29	76	0	7	26.0	67.1	0.4	6.6
45～49歳	162	30	120	1	11	18.4	74.0	0.5	7.1
50～54歳	281	39	222	2	18	13.7	78.9	0.8	6.6
55～59歳	381	39	319	4	20	10.3	83.6	0.9	5.2
60～64歳	475	39	410	6	19	8.3	86.4	1.2	4.1
65～69歳	380	38	319	8	16	10.0	83.9	2.0	4.1
70～74歳	293	37	231	12	13	12.6	78.8	4.1	4.5
75～79歳	244	28	187	18	10	11.4	76.8	7.6	4.3
80～84歳	170	10	132	24	4	5.7	77.8	13.9	2.6
85～89歳	119	3	86	28	2	2.9	72.6	23.2	1.3
90～94歳	52	1	32	18	0	1.2	62.6	35.6	0.7
95～99歳	13	0	6	7	0	0.9	44.8	53.8	0.5
100歳以上	1	0	0	1	0	0.5	28.1	71.0	0.4
(再掲)									
65歳以上	1,272	116	994	116	46	9.2	78.2	9.1	3.6
75歳以上	598	42	444	96	17	6.9	74.2	16.0	2.8
85歳以上	185	4	125	54	2	2.3	67.5	29.2	1.1
女									
総 数	877	275	68	333	201	31.4	7.7	38.0	22.9
15～19歳	2	2	0	0	0	98.6	1.1	0.0	0.2
20～24歳	30	29	1	0	0	96.5	1.8	0.2	1.4
25～29歳	43	39	2	0	2	90.6	4.6	0.1	4.7
30～34歳	30	23	3	0	5	75.1	8.6	0.4	15.8
35～39歳	29	17	3	0	9	58.1	10.7	1.2	30.0
40～44歳	35	15	5	1	14	44.8	13.1	2.5	39.6
45～49歳	47	18	7	2	20	38.7	14.5	4.5	42.3
50～54歳	71	24	11	5	31	33.3	16.2	7.6	42.9
55～59歳	77	23	12	9	32	30.1	15.6	12.2	42.1
60～64歳	74	21	9	17	28	27.6	11.6	22.8	38.0
65～69歳	67	17	5	24	21	25.7	7.7	35.3	31.4
70～74歳	79	16	3	42	17	20.6	4.4	53.0	22.0
75～79歳	94	15	3	63	13	16.0	3.1	67.3	13.6
80～84歳	82	9	2	65	6	11.4	2.3	79.4	6.9
85～89歳	66	5	1	56	3	8.0	2.1	85.9	4.0
90～94歳	40	2	1	36	1	5.3	2.2	89.9	2.7
95～99歳	12	0	0	11	0	4.2	1.4	92.5	1.8
100歳以上	2	0	0	2	0	2.9	0.5	95.1	1.5
(再掲)									
65歳以上	440	66	16	298	61	14.9	3.6	67.6	13.8
75歳以上	294	32	7	232	22	11.0	2.5	79.0	7.6
85歳以上	118	8	2	104	4	6.7	2.0	88.0	3.3

注：四捨五入のため合計は必ずしも一致しない。

結果表 3 世帯の家族類型別にみた世帯主の男女・5 歳階級別配偶関係別一般世帯数及び割合(続き)

令和12 (2030) 年：単独世帯

年 齢	一 般 世 帯 数 (1,000世帯)					割 合 (%)			
	総数	未婚	有配偶	死別	離別	未婚	有配偶	死別	離別
男									
総 数	12,236	8,279	1,175	978	1,804	67.7	9.6	8.0	14.7
15～19歳	157	156	1	0	0	99.4	0.6	0.0	0.0
20～24歳	1,035	1,024	8	0	3	98.9	0.8	0.0	0.3
25～29歳	1,374	1,296	53	1	23	94.3	3.9	0.1	1.7
30～34歳	1,028	886	81	1	60	86.2	7.8	0.1	5.8
35～39歳	820	662	69	1	89	80.6	8.4	0.1	10.8
40～44歳	719	534	69	2	114	74.2	9.6	0.3	15.9
45～49歳	757	500	104	5	148	66.0	13.8	0.6	19.6
50～54歳	916	539	178	11	188	58.8	19.5	1.2	20.5
55～59歳	1,156	665	232	23	236	57.5	20.1	2.0	20.4
60～64歳	1,018	624	130	36	229	61.2	12.8	3.5	22.5
65～69歳	860	507	73	60	219	59.0	8.5	7.0	25.5
70～74歳	708	377	49	94	187	53.3	7.0	13.2	26.5
75～79歳	642	292	37	158	156	45.4	5.7	24.6	24.3
80～84歳	547	166	36	235	110	30.4	6.6	42.9	20.1
85～89歳	301	40	29	198	33	13.3	9.7	65.9	11.1
90～94歳	149	9	18	115	7	6.0	12.0	77.5	4.4
95～99歳	42	1	6	34	1	3.4	15.1	80.1	1.3
100歳以上	5	0	0	5	0	4.3	9.1	86.0	0.6
(再掲)									
65歳以上	3,254	1,393	250	899	713	42.8	7.7	27.6	21.9
75歳以上	1,687	508	127	745	307	30.1	7.5	44.2	18.2
85歳以上	497	51	54	352	41	10.2	10.8	70.8	8.2
女									
総 数	11,801	5,470	608	3,813	1,910	46.4	5.2	32.3	16.2
15～19歳	137	136	0	0	0	99.6	0.3	0.0	0.0
20～24歳	979	969	7	0	3	99.0	0.7	0.0	0.3
25～29歳	1,012	954	40	2	17	94.2	3.9	0.2	1.7
30～34歳	647	574	42	1	31	88.7	6.4	0.1	4.8
35～39歳	468	411	25	1	30	87.8	5.4	0.3	6.5
40～44歳	390	318	24	4	44	81.4	6.1	1.1	11.4
45～49歳	423	289	32	10	92	68.4	7.5	2.3	21.8
50～54歳	541	300	65	24	152	55.5	11.9	4.3	28.2
55～59歳	787	369	111	58	249	46.9	14.1	7.3	31.6
60～64歳	801	343	82	105	271	42.9	10.2	13.1	33.8
65～69歳	772	267	50	188	267	34.6	6.5	24.4	34.6
70～74歳	761	184	31	317	229	24.1	4.1	41.7	30.1
75～79歳	999	148	30	601	220	14.8	3.0	60.2	22.0
80～84歳	1,325	126	33	971	195	9.5	2.5	73.3	14.7
85～89歳	1,022	57	23	862	81	5.6	2.3	84.3	7.9
90～94歳	557	21	11	501	24	3.7	2.0	90.0	4.3
95～99歳	157	5	2	147	3	3.3	1.1	93.5	2.1
100歳以上	23	1	0	22	0	3.2	0.4	95.6	0.8
(再掲)									
65歳以上	5,616	808	181	3,609	1,019	14.4	3.2	64.3	18.2
75歳以上	4,083	357	99	3,103	523	8.7	2.4	76.0	12.8
85歳以上	1,759	84	36	1,531	108	4.8	2.1	87.1	6.1

注：四捨五入のため合計は必ずしも一致しない。

結果表 3 世帯の家族類型別にみた世帯主の男女・5 歳階級別配偶関係別一般世帯数及び割合(続き)

令和12(2030)年：夫婦と子から成る世帯

年 齢	一 般 世 帯 数 (1,000世帯)					割 合 (%)			
	総数	未婚	有配偶	死別	離別	未婚	有配偶	死別	離別
男									
総 数	12,967	40	12,916	1	10	0.3	99.6	0.0	0.1
15～19歳	1	0	1	0	0	5.6	94.4	0.0	0.0
20～24歳	60	1	59	0	0	0.9	99.1	0.0	0.0
25～29歳	362	2	360	0	0	0.5	99.5	0.0	0.0
30～34歳	1,009	3	1,007	0	0	0.2	99.7	0.0	0.0
35～39歳	1,363	4	1,359	0	0	0.3	99.7	0.0	0.0
40～44歳	1,512	5	1,507	0	1	0.3	99.6	0.0	0.1
45～49歳	1,603	5	1,596	0	1	0.3	99.6	0.0	0.1
50～54歳	1,591	7	1,581	0	2	0.5	99.4	0.0	0.1
55～59歳	1,431	9	1,419	0	3	0.6	99.2	0.0	0.2
60～64歳	956	5	950	0	2	0.5	99.3	0.0	0.2
65～69歳	766	1	765	0	0	0.1	99.8	0.0	0.0
70～74歳	684	0	684	0	0	0.0	100.0	0.0	0.0
75～79歳	690	0	690	0	0	0.0	100.0	0.0	0.0
80～84歳	595	0	595	0	0	0.0	100.0	0.0	0.0
85～89歳	253	0	253	0	0	0.0	100.0	0.0	0.0
90～94歳	78	0	78	0	0	0.0	100.0	0.0	0.0
95～99歳	12	0	12	0	0	0.0	100.0	0.0	0.0
100歳以上	1	0	1	0	0	0.0	100.0	0.0	0.0
(再掲)									
65歳以上	3,080	1	3,078	0	0	0.0	100.0	0.0	0.0
75歳以上	1,629	0	1,629	0	0	0.0	100.0	0.0	0.0
85歳以上	344	0	344	0	0	0.0	100.0	0.0	0.0
女									
総 数	282	13	265	1	3	4.5	94.1	0.4	1.0
15～19歳	0	0	0	0	0	48.4	50.9	0.0	0.7
20～24歳	4	0	4	0	0	7.4	92.4	0.0	0.2
25～29歳	21	1	20	0	0	3.6	96.4	0.0	0.0
30～34歳	44	1	43	0	0	2.0	98.0	0.0	0.1
35～39歳	51	1	50	0	0	2.1	97.8	0.0	0.1
40～44歳	47	1	46	0	0	2.8	97.0	0.0	0.2
45～49歳	36	2	33	0	0	5.1	94.0	0.1	0.8
50～54歳	29	3	26	0	1	9.0	88.3	0.4	2.4
55～59歳	25	3	21	0	1	10.7	84.0	1.2	4.1
60～64歳	13	1	11	0	1	7.9	85.1	2.6	4.5
65～69歳	6	0	6	0	0	3.4	91.6	2.4	2.6
70～74歳	3	0	3	0	0	0.3	98.4	0.9	0.4
75～79歳	2	0	2	0	0	0.0	99.7	0.2	0.0
80～84歳	1	0	1	0	0	0.0	99.8	0.2	0.0
85～89歳	0	0	0	0	0	0.0	100.0	0.0	0.0
90～94歳	0	0	0	0	0	0.0	100.0	0.0	0.0
95～99歳	0	0	0	0	0	0.0	100.0	0.0	0.0
100歳以上	0	0	0	0	0	0.0	100.0	0.0	0.0
(再掲)									
65歳以上	13	0	12	0	0	1.7	95.4	1.5	1.4
75歳以上	3	0	3	0	0	0.0	99.8	0.2	0.0
85歳以上	0	0	0	0	0	0.0	100.0	0.0	0.0

注：四捨五入のため合計は必ずしも一致しない。

結果表 3 世帯の家族類型別にみた世帯主の男女・5 歳階級別配偶関係別一般世帯数及び割合(続き)

令和12(2030)年：ひとり親と子から成る世帯

年 齢	一 般 世 帯 数 (1,000世帯)					割 合 (%)			
	総数	未婚	有配偶	死別	離別	未婚	有配偶	死別	離別
男									
総 数	1,489	609	156	380	343	40.9	10.5	25.5	23.0
15～19歳	0	0	0	0	0	96.3	3.6	0.0	0.0
20～24歳	6	5	0	0	1	82.0	8.6	0.0	9.4
25～29歳	17	13	1	0	3	76.4	7.4	0.6	15.7
30～34歳	29	20	2	0	7	67.1	8.1	1.1	23.6
35～39歳	48	29	4	1	15	59.7	7.6	2.1	30.6
40～44歳	77	43	6	3	25	55.9	7.9	3.5	32.8
45～49歳	117	65	10	5	37	55.3	8.7	4.6	31.4
50～54歳	174	96	18	10	50	55.1	10.2	5.7	29.0
55～59歳	258	153	26	16	63	59.2	9.9	6.4	24.5
60～64歳	219	122	21	20	56	55.5	9.7	9.3	25.4
65～69歳	123	48	15	26	35	38.8	12.2	20.7	28.3
70～74歳	77	11	10	35	21	14.6	13.6	44.9	27.0
75～79歳	86	3	10	57	15	3.5	12.2	66.8	17.6
80～84歳	110	2	13	84	11	1.7	11.9	76.0	10.4
85～89歳	82	1	11	67	4	0.9	12.9	81.7	4.4
90～94歳	47	0	5	40	1	0.7	11.7	85.8	1.8
95～99歳	15	0	2	13	0	1.0	11.9	86.3	0.9
100歳以上	2	0	0	2	0	0.9	8.8	90.1	0.3
(再掲)									
65歳以上	543	65	67	324	87	12.0	12.4	59.6	16.0
75歳以上	343	6	42	264	31	1.8	12.2	77.0	9.1
85歳以上	147	1	18	123	5	0.9	12.3	83.6	3.1
女									
総 数	4,042	442	804	1,332	1,464	10.9	19.9	33.0	36.2
15～19歳	1	1	0	0	0	77.4	13.2	0.0	9.4
20～24歳	27	12	5	0	10	43.7	19.2	0.0	37.1
25～29歳	86	24	17	0	45	27.8	19.6	0.5	52.1
30～34歳	151	30	34	2	86	20.1	22.2	1.1	56.6
35～39歳	233	39	57	4	132	16.7	24.6	1.8	56.9
40～44歳	311	44	90	8	169	14.1	28.9	2.6	54.4
45～49歳	380	48	129	15	188	12.6	33.9	4.0	49.4
50～54歳	433	59	153	29	192	13.5	35.5	6.6	44.4
55～59歳	447	73	131	53	190	16.4	29.4	11.8	42.4
60～64歳	330	52	63	70	145	15.8	19.1	21.3	43.9
65～69歳	259	25	33	99	101	9.8	12.9	38.4	38.9
70～74歳	253	12	23	143	75	4.8	9.2	56.5	29.6
75～79歳	324	10	24	228	62	2.9	7.5	70.4	19.2
80～84歳	363	8	22	287	46	2.3	6.1	79.0	12.6
85～89歳	262	4	13	227	18	1.4	5.1	86.5	7.0
90～94歳	130	1	6	118	5	0.9	4.9	90.6	3.6
95～99歳	45	0	2	42	1	0.7	4.6	92.8	1.8
100歳以上	8	0	0	8	0	0.6	1.9	96.2	1.3
(再掲)									
65歳以上	1,644	60	125	1,151	308	3.7	7.6	70.0	18.7
75歳以上	1,132	23	68	909	132	2.0	6.0	80.3	11.7
85歳以上	445	5	22	394	24	1.1	4.9	88.5	5.4

注：四捨五入のため合計は必ずしも一致しない。

結果表 3 世帯の家族類型別にみた世帯主の男女・5歳階級別配偶関係別一般世帯数及び割合(続き)

令和12(2030)年：その他の一般世帯

年 齢	一 般 世 帯 数 (1,000世帯)					割 合 (%)			
	総数	未婚	有配偶	死別	離別	未婚	有配偶	死別	離別
男									
総 数	2,790	530	2,020	113	127	19.0	72.4	4.0	4.5
15～19歳	1	1	0	0	0	98.4	1.6	0.0	0.0
20～24歳	36	34	2	0	0	93.1	6.6	0.0	0.4
25～29歳	85	73	11	0	1	85.4	13.2	0.1	1.4
30～34歳	82	52	27	0	3	63.9	32.9	0.1	3.2
35～39歳	84	37	42	0	5	44.3	49.9	0.1	5.7
40～44歳	92	29	56	0	7	31.4	61.1	0.3	7.1
45～49歳	121	27	84	1	10	22.3	69.2	0.5	8.1
50～54歳	215	32	166	2	15	14.9	77.3	0.8	7.1
55～59歳	397	45	328	3	20	11.3	82.6	0.9	5.2
60～64歳	500	50	425	5	20	9.9	84.9	1.1	4.0
65～69歳	379	48	308	6	16	12.7	81.4	1.6	4.4
70～74歳	233	38	175	8	12	16.5	75.2	3.2	5.0
75～79歳	183	34	129	11	9	18.5	70.5	6.2	4.9
80～84歳	186	22	136	22	6	11.6	73.0	11.9	3.4
85～89歳	125	7	89	27	2	5.5	70.9	21.9	1.6
90～94歳	52	1	33	17	0	2.2	64.0	32.9	0.9
95～99歳	17	0	8	8	0	1.3	48.5	49.4	0.7
100歳以上	2	0	1	1	0	0.7	33.6	65.5	0.2
(再掲)									
65歳以上	1,177	150	879	101	46	12.8	74.7	8.6	3.9
75歳以上	565	64	396	88	18	11.3	70.1	15.5	3.2
85歳以上	196	8	131	54	3	4.2	66.8	27.6	1.4
女									
総 数	885	291	63	328	202	32.9	7.2	37.1	22.9
15～19歳	2	2	0	0	0	98.7	1.1	0.0	0.3
20～24歳	29	28	1	0	0	96.8	1.9	0.0	1.4
25～29歳	40	36	2	0	2	89.0	5.3	0.1	5.7
30～34歳	31	22	3	0	6	72.0	9.4	0.4	18.2
35～39歳	29	17	3	0	9	58.6	9.7	1.0	30.7
40～44歳	32	15	4	1	12	47.3	11.3	2.2	39.1
45～49歳	41	17	5	2	17	41.2	12.9	4.1	41.8
50～54歳	58	21	9	4	24	35.2	15.7	7.1	41.9
55～59歳	85	28	13	9	35	32.8	15.7	10.3	41.2
60～64歳	84	28	9	15	31	33.6	11.2	18.0	37.3
65～69歳	76	25	5	20	25	33.3	6.9	26.9	32.9
70～74歳	70	18	3	32	16	26.3	3.9	46.5	23.3
75～79歳	78	14	2	51	11	17.6	2.7	65.4	14.3
80～84歳	94	13	2	72	8	13.5	1.9	76.4	8.2
85～89歳	75	6	1	64	4	8.6	1.7	84.8	4.8
90～94歳	45	2	1	41	1	4.6	2.1	90.2	3.1
95～99歳	15	0	0	14	0	3.2	1.6	93.4	1.7
100歳以上	3	0	0	2	0	2.7	0.6	95.4	1.2
(再掲)									
65歳以上	456	79	14	297	65	17.4	3.1	65.2	14.3
75歳以上	310	36	6	244	24	11.5	2.1	78.7	7.8
85歳以上	138	9	3	121	5	6.6	1.8	87.7	3.9

注：四捨五入のため合計は必ずしも一致しない。

結果表 3 世帯の家族類型別にみた世帯主の男女・5 歳階級別配偶関係別一般世帯数及び割合(続き)

令和17 (2035) 年：単独世帯

年 齢	一 般 世 帯 数 (1,000世帯)					割 合 (%)			
	総数	未婚	有配偶	死別	離別	未婚	有配偶	死別	離別
男									
総 数	12,458	8,520	1,162	940	1,837	68.4	9.3	7.5	14.7
15～19歳	140	139	1	0	0	99.3	0.7	0.0	0.0
20～24歳	1,006	995	8	0	3	98.9	0.8	0.0	0.3
25～29歳	1,377	1,299	55	0	23	94.3	4.0	0.0	1.7
30～34歳	996	849	84	1	62	85.2	8.5	0.1	6.2
35～39歳	836	655	81	1	98	78.4	9.7	0.1	11.8
40～44歳	713	528	69	2	115	74.0	9.6	0.2	16.1
45～49歳	706	469	93	4	140	66.5	13.1	0.6	19.8
50～54歳	825	482	158	9	176	58.5	19.1	1.1	21.3
55～59歳	995	562	206	19	209	56.5	20.7	1.9	21.0
60～64歳	1,192	753	148	38	253	63.2	12.4	3.2	21.3
65～69歳	1,040	665	79	58	238	63.9	7.6	5.6	22.9
70～74歳	834	491	51	87	204	58.9	6.2	10.4	24.5
75～79歳	614	311	32	123	147	50.7	5.3	20.0	24.0
80～84歳	523	206	30	185	102	39.3	5.7	35.4	19.6
85～89歳	417	94	37	231	55	22.5	8.8	55.5	13.2
90～94歳	184	18	21	134	10	9.8	11.7	73.0	5.5
95～99歳	52	3	8	41	1	5.1	15.7	77.4	1.8
100歳以上	8	0	1	7	0	5.8	9.7	83.7	0.7
(再掲)									
65歳以上	3,672	1,788	260	866	758	48.7	7.1	23.6	20.6
75歳以上	1,799	632	130	721	316	35.1	7.2	40.1	17.6
85歳以上	661	115	67	413	66	17.4	10.2	62.5	10.0
女									
総 数	12,045	5,703	624	3,707	2,011	47.3	5.2	30.8	16.7
15～19歳	126	126	0	0	0	99.6	0.4	0.0	0.0
20～24歳	971	961	7	0	3	98.9	0.8	0.0	0.3
25～29歳	1,033	971	44	0	18	94.0	4.3	0.0	1.7
30～34歳	622	540	46	2	34	86.8	7.5	0.3	5.4
35～39歳	469	401	31	2	35	85.6	6.6	0.3	7.4
40～44歳	392	319	26	4	44	81.2	6.5	1.0	11.3
45～49歳	398	276	29	8	85	69.3	7.4	2.1	21.2
50～54歳	489	274	58	19	138	55.9	11.9	4.0	28.2
55～59歳	681	327	99	46	208	48.1	14.6	6.7	30.6
60～64歳	930	433	95	106	297	46.5	10.2	11.3	31.9
65～69歳	916	385	54	177	300	42.0	5.9	19.3	32.8
70～74歳	864	274	31	289	270	31.7	3.6	33.4	31.3
75～79歳	894	173	26	477	217	19.4	2.9	53.4	24.3
80～84歳	1,136	124	28	797	187	11.0	2.5	70.1	16.5
85～89歳	1,238	84	30	993	131	6.8	2.4	80.2	10.6
90～94歳	666	28	15	585	39	4.2	2.2	87.8	5.8
95～99歳	186	6	3	172	5	3.2	1.4	92.8	2.7
100歳以上	32	1	0	31	0	2.8	0.5	95.9	0.9
(再掲)									
65歳以上	5,932	1,075	187	3,520	1,150	18.1	3.2	59.3	19.4
75歳以上	4,152	416	101	3,055	579	10.0	2.4	73.6	14.0
85歳以上	2,122	119	47	1,781	175	5.6	2.2	83.9	8.3

注：四捨五入のため合計は必ずしも一致しない。

結果表 3 世帯の家族類型別にみた世帯主の男女・5 歳階級別配偶関係別一般世帯数及び割合(続き)

令和17 (2035) 年：夫婦と子から成る世帯

年 齢	一 般 世 帯 数 (1,000世帯)					割 合 (%)			
	総数	未婚	有配偶	死別	離別	未婚	有配偶	死別	離別
男									
総 数	12,424	38	12,376	1	9	0.3	99.6	0.0	0.1
15～19歳	1	0	1	0	0	5.8	94.2	0.0	0.0
20～24歳	58	0	57	0	0	0.9	99.1	0.0	0.0
25～29歳	342	2	340	0	0	0.5	99.5	0.0	0.0
30～34歳	993	2	990	0	0	0.2	99.8	0.0	0.0
35～39歳	1,436	3	1,432	0	0	0.2	99.7	0.0	0.0
40～44歳	1,457	4	1,452	0	1	0.3	99.7	0.0	0.0
45～49歳	1,420	5	1,414	0	1	0.3	99.6	0.0	0.1
50～54歳	1,390	6	1,381	0	2	0.5	99.4	0.0	0.1
55～59歳	1,227	8	1,217	0	2	0.6	99.1	0.0	0.2
60～64歳	1,049	6	1,041	0	2	0.5	99.2	0.0	0.2
65～69歳	797	1	796	0	0	0.1	99.8	0.0	0.1
70～74歳	702	0	702	0	0	0.0	100.0	0.0	0.0
75～79歳	612	0	612	0	0	0.0	100.0	0.0	0.0
80～84歳	506	0	506	0	0	0.0	100.0	0.0	0.0
85～89歳	322	0	322	0	0	0.0	100.0	0.0	0.0
90～94歳	95	0	95	0	0	0.0	100.0	0.0	0.0
95～99歳	16	0	16	0	0	0.0	100.0	0.0	0.0
100歳以上	1	0	1	0	0	0.0	100.0	0.0	0.0
(再掲)									
65歳以上	3,052	1	3,050	0	0	0.0	99.9	0.0	0.0
75歳以上	1,553	0	1,553	0	0	0.0	100.0	0.0	0.0
85歳以上	434	0	434	0	0	0.0	100.0	0.0	0.0
女									
総 数	288	12	272	1	3	4.2	94.5	0.3	1.0
15～19歳	0	0	0	0	0	49.9	49.4	0.0	0.7
20～24歳	4	0	4	0	0	7.1	92.6	0.0	0.2
25～29歳	21	1	21	0	0	3.5	96.5	0.0	0.0
30～34歳	46	1	45	0	0	1.7	98.2	0.0	0.1
35～39歳	57	1	56	0	0	1.8	98.1	0.0	0.1
40～44歳	48	1	46	0	0	2.6	97.2	0.0	0.2
45～49歳	33	2	31	0	0	4.9	94.3	0.1	0.7
50～54歳	27	2	24	0	1	8.8	88.6	0.3	2.3
55～59歳	23	2	19	0	1	10.6	84.5	1.1	3.8
60～64歳	15	1	13	0	1	8.6	84.7	2.3	4.4
65～69歳	7	0	6	0	0	4.5	90.7	2.1	2.7
70～74歳	3	0	3	0	0	0.3	98.4	0.8	0.4
75～79歳	2	0	2	0	0	0.0	99.7	0.2	0.0
80～84歳	1	0	1	0	0	0.0	99.8	0.2	0.0
85～89歳	0	0	0	0	0	0.0	100.0	0.0	0.0
90～94歳	0	0	0	0	0	0.0	100.0	0.0	0.0
95～99歳	0	0	0	0	0	0.0	100.0	0.0	0.0
100歳以上	0	0	0	0	0	0.0	100.0	0.0	0.0
(再掲)									
65歳以上	14	0	13	0	0	2.4	94.7	1.3	1.5
75歳以上	3	0	3	0	0	0.0	99.8	0.2	0.0
85歳以上	1	0	1	0	0	0.0	100.0	0.0	0.0

注：四捨五入のため合計は必ずしも一致しない。

結果表 3 世帯の家族類型別にみた世帯主の男女・5 歳階級別配偶関係別一般世帯数及び割合(続き)

令和17 (2035) 年：ひとり親と子から成る世帯

年 齢	一 般 世 帯 数 (1,000世帯)					割 合 (%)				
	総数	未婚	有配偶	死別	離別	未婚	有配偶	死別	離別	
男										
総 数	1,483	619	158	363	343	41.7	10.7	24.5	23.1	
15～19歳	0	0	0	0	0	96.0	3.9	0.0	0.0	
20～24歳	5	4	1	0	1	81.2	9.2	0.0	9.5	
25～29歳	16	12	1	0	2	76.6	7.7	0.2	15.5	
30～34歳	29	19	2	0	7	65.6	8.6	1.4	24.5	
35～39歳	49	28	4	1	16	56.6	8.3	2.2	32.8	
40～44歳	75	41	6	2	25	55.1	8.2	3.2	33.4	
45～49歳	107	59	9	4	34	55.4	8.7	4.1	31.7	
50～54歳	156	85	16	8	47	54.6	10.3	5.2	29.9	
55～59歳	223	131	23	13	56	58.8	10.3	5.9	25.0	
60～64歳	259	151	24	21	62	58.4	9.4	8.2	24.0	
65～69歳	144	65	16	25	38	44.9	11.3	17.1	26.6	
70～74歳	80	15	11	32	23	18.1	13.7	39.8	28.4	
75～79歳	72	3	9	45	14	4.4	13.1	62.5	20.0	
80～84歳	91	2	11	66	11	2.5	12.6	73.1	11.8	
85～89歳	100	2	14	79	6	1.8	13.8	78.4	5.9	
90～94歳	55	1	7	47	1	1.3	12.0	84.4	2.3	
95～99歳	19	0	2	16	0	1.6	12.7	84.6	1.2	
100歳以上	3	0	0	3	0	1.3	10.0	88.4	0.3	
(再掲)										
65歳以上	564	87	71	312	94	15.5	12.7	55.3	16.6	
75歳以上	340	8	44	255	33	2.5	13.0	75.0	9.6	
85歳以上	178	3	23	144	7	1.6	13.1	81.1	4.2	
女										
総 数	3,987	473	784	1,265	1,465	11.9	19.7	31.7	36.7	
15～19歳	1	1	0	0	0	77.5	13.2	0.0	9.3	
20～24歳	27	12	5	0	10	43.7	20.0	0.0	36.3	
25～29歳	86	24	17	0	44	28.2	20.0	0.3	51.6	
30～34歳	153	29	34	2	88	18.8	22.4	1.1	57.8	
35～39歳	250	39	62	4	146	15.4	24.6	1.7	58.2	
40～44歳	306	46	87	7	166	15.0	28.4	2.3	54.2	
45～49歳	346	48	116	12	170	13.9	33.5	3.6	49.1	
50～54歳	389	55	138	23	172	14.2	35.5	6.0	44.3	
55～59歳	383	67	117	42	158	17.4	30.6	10.8	41.2	
60～64歳	371	67	74	71	160	18.1	19.9	19.0	43.0	
65～69歳	284	38	37	94	114	13.3	13.2	33.2	40.4	
70～74歳	266	19	25	132	90	7.2	9.3	49.8	33.7	
75～79歳	282	12	22	184	63	4.3	7.9	65.5	22.3	
80～84歳	309	9	19	237	44	2.9	6.3	76.5	14.3	
85～89歳	317	6	18	263	31	1.8	5.6	82.9	9.7	
90～94歳	152	2	8	135	8	1.0	5.5	88.5	5.0	
95～99歳	53	0	3	48	1	0.7	5.7	91.2	2.4	
100歳以上	11	0	0	11	0	0.5	2.5	95.6	1.4	
(再掲)										
65歳以上	1,674	86	134	1,104	351	5.1	8.0	65.9	21.0	
75歳以上	1,124	29	71	877	147	2.6	6.4	78.0	13.0	
85歳以上	533	8	30	456	40	1.4	5.6	85.6	7.4	

注：四捨五入のため合計は必ずしも一致しない。

結果表 3 世帯の家族類型別にみた世帯主の男女・5 歳階級別配偶関係別一般世帯数及び割合(続き)

令和17 (2035) 年：その他の一般世帯

年 齢	一 般 世 帯 数 (1,000世帯)					割 合 (%)			
	総数	未婚	有配偶	死別	離別	未婚	有配偶	死別	離別
男									
総 数	2,700	567	1,905	103	124	21.0	70.6	3.8	4.6
15～19歳	1	1	0	0	0	98.5	1.5	0.0	0.0
20～24歳	35	32	2	0	0	93.0	6.7	0.0	0.3
25～29歳	83	71	11	0	1	85.8	12.9	0.0	1.3
30～34歳	78	50	26	0	2	63.7	32.9	0.2	3.1
35～39歳	85	37	42	0	5	43.9	50.0	0.1	5.9
40～44歳	85	29	49	0	6	34.6	57.9	0.3	7.2
45～49歳	101	26	66	0	9	25.8	65.1	0.4	8.6
50～54歳	178	29	134	1	14	16.1	75.5	0.7	7.6
55～59歳	329	38	271	3	17	11.5	82.4	0.8	5.3
60～64歳	555	59	468	5	22	10.7	84.4	1.0	4.0
65～69歳	399	63	313	5	18	15.8	78.5	1.3	4.4
70～74歳	234	50	165	6	12	21.3	70.7	2.7	5.3
75～79歳	153	36	101	8	8	23.6	66.0	5.1	5.3
80～84歳	152	27	104	16	6	17.6	68.4	10.3	3.7
85～89歳	154	16	105	30	3	10.6	68.1	19.3	2.1
90～94歳	57	2	36	17	1	4.0	64.3	30.5	1.2
95～99歳	19	0	10	9	0	2.2	50.3	46.5	1.0
100歳以上	3	0	1	2	0	0.9	37.2	61.7	0.2
(再掲)									
65歳以上	1,171	195	835	93	48	16.6	71.4	7.9	4.1
75歳以上	538	82	357	81	18	15.2	66.4	15.1	3.3
85歳以上	233	19	152	58	4	8.2	65.3	24.8	1.8
女									
総 数	889	312	60	316	201	35.1	6.7	35.5	22.6
15～19歳	1	1	0	0	0	98.7	1.0	0.0	0.3
20～24歳	27	26	0	0	0	96.8	1.8	0.0	1.4
25～29歳	39	35	2	0	2	88.7	5.6	0.0	5.7
30～34歳	29	20	3	0	6	69.6	10.1	0.5	19.7
35～39歳	30	17	3	0	10	55.8	10.0	1.1	33.1
40～44歳	31	15	3	1	12	48.9	10.4	2.0	38.6
45～49歳	37	16	4	1	15	44.1	11.7	3.7	40.4
50～54歳	51	19	8	3	21	36.7	15.0	6.6	41.7
55～59歳	71	24	11	7	29	34.3	15.9	9.4	40.4
60～64歳	95	35	10	15	34	37.0	11.0	15.9	36.1
65～69歳	88	36	5	19	28	41.0	6.1	21.1	31.7
70～74歳	78	27	3	29	19	34.7	3.3	37.9	24.0
75～79歳	68	16	2	40	10	22.9	2.4	59.4	15.3
80～84歳	80	12	2	59	7	15.5	1.9	74.1	8.5
85～89歳	90	9	2	73	6	10.5	1.9	81.5	6.2
90～94歳	53	3	1	47	2	5.0	2.1	88.8	4.1
95～99歳	18	1	0	17	0	3.0	1.9	92.9	2.2
100歳以上	4	0	0	3	0	2.4	0.8	95.4	1.3
(再掲)									
65歳以上	478	104	14	288	72	21.7	3.0	60.3	15.0
75歳以上	312	41	6	240	25	13.0	2.0	76.9	8.1
85歳以上	165	13	3	141	8	7.7	1.9	85.4	5.0

注：四捨五入のため合計は必ずしも一致しない。

結果表 3 世帯の家族類型別にみた世帯主の男女・5歳階級別配偶関係別一般世帯数及び割合(続き)

令和22(2040)年：単独世帯

年 齢	一 般 世 帯 数 (1,000世帯)					割 合 (%)			
	総数	未婚	有配偶	死別	離別	未婚	有配偶	死別	離別
男									
総 数	12,445	8,597	1,126	877	1,845	69.1	9.0	7.1	14.8
15～19歳	128	127	1	0	0	99.4	0.6	0.0	0.0
20～24歳	919	908	8	0	3	98.8	0.9	0.0	0.3
25～29歳	1,343	1,264	56	0	22	94.2	4.2	0.0	1.7
30～34歳	986	838	88	0	60	84.9	8.9	0.0	6.1
35～39歳	803	621	82	1	98	77.4	10.2	0.2	12.2
40～44歳	716	516	74	2	124	72.1	10.4	0.3	17.3
45～49歳	690	458	90	4	138	66.4	13.1	0.5	20.0
50～54歳	761	450	141	7	163	59.1	18.5	1.0	21.4
55～59歳	894	505	182	16	192	56.4	20.4	1.7	21.4
60～64歳	1,026	643	129	31	223	62.7	12.6	3.0	21.7
65～69歳	1,222	809	88	61	264	66.2	7.2	5.0	21.6
70～74歳	1,016	653	54	85	225	64.2	5.3	8.3	22.1
75～79歳	724	412	33	115	163	56.9	4.6	16.0	22.6
80～84歳	498	224	27	148	99	45.1	5.3	29.7	19.9
85～89歳	386	117	31	185	52	30.4	8.1	48.0	13.5
90～94歳	257	45	29	165	18	17.5	11.2	64.3	7.0
95～99歳	65	5	10	48	1	8.4	15.9	73.5	2.3
100歳以上	10	1	1	8	0	8.6	10.0	80.4	1.0
(再掲)									
65歳以上	4,179	2,267	273	816	822	54.2	6.5	19.5	19.7
75歳以上	1,940	805	131	671	334	41.5	6.8	34.6	17.2
85歳以上	719	169	71	407	72	23.5	9.9	56.6	10.0
女									
総 数	11,974	5,816	617	3,484	2,057	48.6	5.2	29.1	17.2
15～19歳	118	117	0	0	0	99.6	0.3	0.0	0.0
20～24歳	899	889	7	0	3	98.9	0.8	0.0	0.3
25～29歳	1,014	951	45	0	18	93.8	4.4	0.0	1.7
30～34歳	623	537	51	1	35	86.1	8.2	0.1	5.5
35～39歳	439	367	34	2	36	83.6	7.8	0.4	8.2
40～44歳	387	305	30	4	48	78.7	7.8	1.0	12.4
45～49歳	392	273	29	7	82	69.7	7.4	1.9	21.0
50～54歳	451	259	52	16	124	57.5	11.5	3.6	27.4
55～59歳	614	300	89	38	187	48.9	14.5	6.2	30.5
60～64歳	803	387	83	84	248	48.2	10.4	10.5	30.9
65～69歳	1,058	488	61	180	328	46.2	5.8	17.0	31.0
70～74歳	1,009	397	33	275	304	39.3	3.3	27.3	30.1
75～79歳	989	261	26	445	257	26.4	2.7	45.0	26.0
80～84歳	1,007	148	25	648	186	14.7	2.4	64.3	18.5
85～89歳	1,061	84	26	826	126	7.9	2.4	77.8	11.9
90～94歳	844	43	21	712	67	5.1	2.5	84.4	8.0
95～99歳	227	8	4	207	8	3.7	1.6	91.1	3.7
100歳以上	40	1	0	38	0	2.8	0.6	95.5	1.1
(再掲)									
65歳以上	6,234	1,431	196	3,331	1,277	22.9	3.1	53.4	20.5
75歳以上	4,168	546	102	2,876	645	13.1	2.4	69.0	15.5
85歳以上	2,172	137	50	1,783	202	6.3	2.3	82.1	9.3

注：四捨五入のため合計は必ずしも一致しない。

結果表 3 世帯の家族類型別にみた世帯主の男女・5 歳階級別配偶関係別一般世帯数及び割合(続き)

令和22 (2040) 年：夫婦と子から成る世帯

年 齢	一 般 世 帯 数 (1,000世帯)					割 合 (%)			
	総数	未婚	有配偶	死別	離別	未婚	有配偶	死別	離別
男									
総 数	11,944	35	11,900	1	9	0.3	99.6	0.0	0.1
15～19歳	1	0	1	0	0	6.4	93.6	0.0	0.0
20～24歳	52	0	52	0	0	0.8	99.1	0.0	0.0
25～29歳	328	2	326	0	0	0.5	99.5	0.0	0.0
30～34歳	951	2	949	0	0	0.2	99.8	0.0	0.0
35～39歳	1,399	3	1,396	0	0	0.2	99.7	0.0	0.0
40～44歳	1,519	4	1,514	0	1	0.3	99.7	0.0	0.0
45～49歳	1,368	4	1,362	0	1	0.3	99.6	0.0	0.1
50～54歳	1,232	6	1,225	0	2	0.5	99.4	0.0	0.1
55～59歳	1,072	7	1,062	0	2	0.7	99.1	0.0	0.2
60～64歳	898	5	891	0	2	0.6	99.2	0.0	0.2
65～69歳	881	1	879	0	0	0.2	99.8	0.0	0.1
70～74歳	737	0	737	0	0	0.0	100.0	0.0	0.0
75～79歳	631	0	631	0	0	0.0	100.0	0.0	0.0
80～84歳	451	0	451	0	0	0.0	100.0	0.0	0.0
85～89歳	275	0	275	0	0	0.0	100.0	0.0	0.0
90～94歳	128	0	128	0	0	0.0	100.0	0.0	0.0
95～99歳	20	0	20	0	0	0.0	100.0	0.0	0.0
100歳以上	2	0	2	0	0	0.0	100.0	0.0	0.0
(再掲)									
65歳以上	3,124	2	3,122	0	0	0.1	99.9	0.0	0.0
75歳以上	1,506	0	1,506	0	0	0.0	100.0	0.0	0.0
85歳以上	424	0	424	0	0	0.0	100.0	0.0	0.0
女									
総 数	289	11	274	1	3	4.0	94.9	0.3	0.9
15～19歳	0	0	0	0	0	51.7	47.6	0.0	0.7
20～24歳	4	0	3	0	0	7.0	92.7	0.0	0.3
25～29歳	21	1	20	0	0	3.4	96.6	0.0	0.0
30～34歳	47	1	46	0	0	1.6	98.3	0.0	0.1
35～39歳	58	1	57	0	0	1.6	98.3	0.0	0.1
40～44歳	52	1	51	0	0	2.2	97.6	0.0	0.2
45～49歳	33	2	31	0	0	4.7	94.6	0.1	0.7
50～54歳	25	2	22	0	1	9.0	88.5	0.3	2.2
55～59歳	21	2	18	0	1	10.7	84.6	1.0	3.7
60～64歳	13	1	11	0	1	8.8	85.0	2.1	4.2
65～69歳	8	0	7	0	0	5.1	90.3	2.0	2.7
70～74歳	4	0	3	0	0	0.4	98.4	0.7	0.5
75～79歳	2	0	2	0	0	0.1	99.7	0.2	0.0
80～84歳	1	0	1	0	0	0.0	99.8	0.2	0.0
85～89歳	0	0	0	0	0	0.0	100.0	0.0	0.0
90～94歳	0	0	0	0	0	0.0	100.0	0.0	0.0
95～99歳	0	0	0	0	0	0.0	100.0	0.0	0.0
100歳以上	0	0	0	0	0	0.0	100.0	0.0	0.0
(再掲)									
65歳以上	15	0	14	0	0	2.9	94.3	1.3	1.6
75歳以上	3	0	3	0	0	0.0	99.8	0.1	0.0
85歳以上	1	0	1	0	0	0.0	100.0	0.0	0.0

注：四捨五入のため合計は必ずしも一致しない。

結果表 3 世帯の家族類型別にみた世帯主の男女・5 歳階級別配偶関係別一般世帯数及び割合(続き)

令和22 (2040) 年：ひとり親と子から成る世帯

年 齢	一 般 世 帯 数 (1,000世帯)					割 合 (%)				
	総数	未婚	有配偶	死別	離別	未婚	有配偶	死別	離別	
男										
総 数	1,421	592	155	338	336	41.7	10.9	23.8	23.6	
15～19歳	0	0	0	0	0	96.1	3.8	0.0	0.0	
20～24歳	5	4	0	0	0	80.4	9.8	0.0	9.8	
25～29歳	16	12	1	0	2	76.3	7.9	0.2	15.6	
30～34歳	27	18	2	0	7	65.9	8.9	0.7	24.5	
35～39歳	47	26	4	1	16	55.1	8.6	2.6	33.6	
40～44歳	76	40	7	2	27	52.5	8.9	3.3	35.3	
45～49歳	102	56	9	4	33	54.7	9.1	3.9	32.2	
50～54歳	142	78	15	7	43	54.9	10.3	4.8	30.1	
55～59歳	200	117	20	11	51	58.8	10.2	5.4	25.5	
60～64歳	224	131	21	17	55	58.3	9.5	7.7	24.5	
65～69歳	166	80	18	26	43	47.9	11.0	15.5	25.6	
70～74歳	87	19	12	31	25	22.1	13.5	35.7	28.8	
75～79歳	73	4	10	43	16	5.8	13.6	58.6	22.0	
80～84歳	76	2	10	53	10	3.3	13.4	69.6	13.7	
85～89歳	83	2	12	63	6	2.8	14.4	76.0	6.8	
90～94歳	71	2	9	57	2	2.5	12.8	81.5	3.1	
95～99歳	23	1	3	19	0	2.8	13.1	82.5	1.6	
100歳以上	4	0	0	3	0	1.9	10.7	86.9	0.5	
(再掲)										
65歳以上	583	111	75	295	102	19.0	12.8	50.6	17.6	
75歳以上	329	12	45	238	35	3.5	13.5	72.4	10.5	
85歳以上	180	5	24	143	8	2.7	13.6	79.2	4.6	
女										
総 数	3,862	487	755	1,175	1,446	12.6	19.5	30.4	37.4	
15～19歳	1	0	0	0	0	78.4	12.7	0.0	8.9	
20～24歳	25	11	5	0	9	43.3	20.5	0.0	36.2	
25～29歳	84	24	17	0	43	28.3	20.3	0.2	51.2	
30～34歳	149	28	34	1	86	19.1	22.6	0.8	57.5	
35～39歳	248	36	61	4	147	14.5	24.6	1.8	59.2	
40～44歳	322	45	92	7	178	14.0	28.5	2.2	55.2	
45～49歳	334	49	110	11	163	14.8	33.0	3.3	48.9	
50～54歳	350	54	123	19	154	15.5	35.1	5.4	44.0	
55～59歳	342	62	105	34	141	18.2	30.7	9.9	41.2	
60～64歳	315	61	65	56	133	19.3	20.6	17.8	42.3	
65～69歳	314	49	42	97	126	15.6	13.5	30.8	40.1	
70～74歳	284	28	27	127	102	10.0	9.4	44.7	35.8	
75～79歳	290	19	23	173	75	6.5	8.0	59.6	25.8	
80～84歳	266	11	18	193	44	4.1	6.7	72.5	16.7	
85～89歳	270	6	16	219	30	2.2	5.9	81.0	10.9	
90～94歳	190	2	12	163	13	1.3	6.4	85.5	6.8	
95～99歳	64	1	4	57	2	0.8	6.6	89.3	3.3	
100歳以上	14	0	0	13	0	0.5	3.2	94.5	1.8	
(再掲)										
65歳以上	1,693	116	143	1,042	392	6.9	8.4	61.5	23.2	
75歳以上	1,094	39	74	818	164	3.5	6.7	74.7	15.0	
85歳以上	538	9	33	451	45	1.7	6.1	83.9	8.3	

注：四捨五入のため合計は必ずしも一致しない。

結果表 3 世帯の家族類型別にみた世帯主の男女・5 歳階級別配偶関係別一般世帯数及び割合(続き)

令和22 (2040) 年：その他の一般世帯

年 齢	一 般 世 帯 数 (1,000世帯)					割 合 (%)			
	総数	未婚	有配偶	死別	離別	未婚	有配偶	死別	離別
男									
総 数	2,584	598	1,772	93	122	23.1	68.6	3.6	4.7
15～19歳	1	1	0	0	0	98.7	1.3	0.0	0.0
20～24歳	31	29	2	0	0	92.8	6.9	0.0	0.3
25～29歳	79	68	10	0	1	85.8	12.9	0.0	1.2
30～34歳	76	49	25	0	2	64.6	32.4	0.0	3.0
35～39歳	81	35	40	0	5	43.8	50.0	0.2	6.1
40～44歳	85	29	50	0	6	34.3	57.9	0.3	7.5
45～49歳	95	27	59	0	8	28.1	62.7	0.4	8.8
50～54歳	155	27	114	1	12	17.7	73.7	0.7	7.9
55～59歳	284	34	232	2	16	12.0	81.7	0.7	5.5
60～64歳	474	50	401	4	19	10.6	84.4	0.9	4.0
65～69歳	443	76	342	5	19	17.2	77.2	1.2	4.4
70～74歳	251	66	166	6	13	26.3	66.0	2.3	5.4
75～79歳	161	48	98	7	9	29.7	60.6	4.2	5.5
80～84歳	134	29	88	12	5	21.8	65.4	8.9	4.0
85～89歳	133	21	86	23	3	15.6	65.0	17.3	2.2
90～94歳	73	6	46	20	1	7.8	63.7	26.9	1.6
95～99歳	23	1	12	10	0	3.8	50.9	44.0	1.3
100歳以上	4	0	1	2	0	1.4	39.3	59.1	0.2
(再掲)									
65歳以上	1,221	247	839	85	52	20.2	68.7	6.9	4.2
75歳以上	527	104	331	74	19	19.7	62.8	14.0	3.5
85歳以上	232	27	146	55	4	11.7	62.7	23.6	1.9
女									
総 数	882	332	57	297	197	37.7	6.4	33.6	22.3
15～19歳	1	1	0	0	0	98.8	0.9	0.0	0.3
20～24歳	24	24	0	0	0	96.7	1.9	0.0	1.4
25～29歳	37	33	2	0	2	88.5	5.7	0.0	5.8
30～34歳	29	20	3	0	6	69.4	10.7	0.3	19.5
35～39歳	28	15	3	0	10	53.5	10.5	1.2	34.9
40～44歳	32	15	3	1	13	46.6	10.7	2.0	40.7
45～49歳	36	16	4	1	14	46.0	11.2	3.3	39.5
50～54歳	47	18	7	3	19	39.2	14.3	5.9	40.6
55～59歳	63	23	10	5	26	35.5	15.7	8.5	40.3
60～64歳	80	31	9	12	28	38.8	11.2	14.8	35.2
65～69歳	100	45	6	19	30	45.2	5.9	18.7	30.2
70～74歳	90	39	3	28	21	43.1	2.9	31.1	23.0
75～79歳	74	23	2	38	12	31.1	2.1	50.7	16.2
80～84歳	70	15	1	48	6	20.7	2.0	68.3	9.1
85～89歳	77	9	1	61	5	12.2	1.9	79.3	6.7
90～94歳	67	4	2	57	4	6.2	2.3	86.1	5.5
95～99歳	22	1	0	20	1	3.3	2.1	91.5	3.1
100歳以上	4	0	0	4	0	2.4	1.1	94.7	1.8
(再掲)									
65歳以上	504	136	15	275	79	27.0	3.0	54.4	15.6
75歳以上	314	52	6	228	28	16.5	2.0	72.6	8.9
85歳以上	170	14	4	142	10	8.4	2.1	83.9	5.6

注：四捨五入のため合計は必ずしも一致しない。

結果表 3 世帯の家族類型別にみた世帯主の男女・5 歳階級別配偶関係別一般世帯数及び割合(続き)

令和27 (2045) 年：単独世帯

年 齢	一 般 世 帯 数 (1,000世帯)					割 合 (%)			
	総数	未婚	有配偶	死別	離別	未婚	有配偶	死別	離別
男									
総 数	12,217	8,489	1,085	809	1,835	69.5	8.9	6.6	15.0
15～19歳	129	128	1	0	0	99.4	0.6	0.0	0.0
20～24歳	825	815	7	0	2	98.8	0.9	0.0	0.3
25～29歳	1,222	1,147	54	0	21	93.9	4.4	0.0	1.7
30～34歳	959	812	88	0	59	84.6	9.2	0.0	6.1
35～39歳	789	609	83	1	96	77.3	10.5	0.1	12.1
40～44歳	684	487	73	2	122	71.2	10.7	0.3	17.8
45～49歳	692	446	95	4	147	64.5	13.7	0.5	21.2
50～54歳	740	438	136	7	159	59.2	18.4	0.9	21.5
55～59歳	822	470	163	13	176	57.2	19.8	1.6	21.4
60～64歳	924	580	115	25	204	62.8	12.4	2.8	22.0
65～69歳	1,053	694	77	50	232	65.9	7.3	4.8	22.1
70～74歳	1,201	800	60	89	251	66.7	5.0	7.4	20.9
75～79歳	885	554	35	114	182	62.7	4.0	12.8	20.5
80～84歳	584	303	27	142	112	51.8	4.7	24.3	19.2
85～89歳	366	132	28	153	52	36.0	7.7	42.0	14.3
90～94歳	234	57	25	135	17	24.3	10.6	57.6	7.5
95～99歳	95	14	15	63	3	15.0	15.8	66.2	3.0
100歳以上	14	2	1	10	0	13.8	9.8	75.2	1.2
(再掲)									
65歳以上	4,432	2,556	269	756	850	57.7	6.1	17.1	19.2
75歳以上	2,177	1,062	132	617	367	48.8	6.1	28.3	16.8
85歳以上	709	205	69	362	73	28.9	9.8	51.0	10.3
女									
総 数	11,685	5,808	598	3,218	2,061	49.7	5.1	27.5	17.6
15～19歳	120	119	0	0	0	99.6	0.3	0.0	0.0
20～24歳	810	801	7	0	3	98.8	0.9	0.0	0.3
25～29歳	928	867	44	0	17	93.5	4.7	0.0	1.8
30～34歳	608	521	52	1	34	85.7	8.5	0.1	5.6
35～39歳	434	359	38	1	36	82.7	8.7	0.3	8.3
40～44歳	358	274	32	4	48	76.4	9.1	1.1	13.5
45～49歳	386	259	32	7	88	67.0	8.3	1.9	22.8
50～54歳	438	256	49	14	119	58.3	11.3	3.3	27.1
55～59歳	562	285	78	31	167	50.8	14.0	5.6	29.7
60～64歳	722	357	74	70	222	49.4	10.2	9.7	30.7
65～69歳	910	438	53	145	274	48.2	5.8	15.9	30.1
70～74歳	1,159	505	36	285	332	43.6	3.1	24.6	28.7
75～79歳	1,130	380	28	432	290	33.6	2.5	38.3	25.6
80～84歳	1,090	227	25	616	222	20.8	2.3	56.5	20.4
85～89歳	945	102	24	691	128	10.8	2.5	73.1	13.6
90～94歳	730	44	19	603	65	6.0	2.6	82.5	8.9
95～99歳	304	14	6	269	15	4.6	1.8	88.5	5.1
100歳以上	50	2	0	47	1	3.3	0.7	94.5	1.6
(再掲)									
65歳以上	6,320	1,712	191	3,089	1,328	27.1	3.0	48.9	21.0
75歳以上	4,251	769	102	2,659	722	18.1	2.4	62.5	17.0
85歳以上	2,030	162	48	1,610	210	8.0	2.4	79.3	10.3

注：四捨五入のため合計は必ずしも一致しない。

結果表 3 世帯の家族類型別にみた世帯主の男女・5 歳階級別配偶関係別一般世帯数及び割合(続き)

令和27 (2045) 年：夫婦と子から成る世帯

年 齢	一 般 世 帯 数 (1,000世帯)					割 合 (%)				
	総数	未婚	有配偶	死別	離別	未婚	有配偶	死別	離別	
男										
総 数	11,512	33	11,471	1	8	0.3	99.6	0.0	0.1	
15～19歳	1	0	1	0	0	7.2	92.8	0.0	0.0	
20～24歳	45	0	44	0	0	0.9	99.1	0.0	0.0	
25～29歳	294	1	292	0	0	0.5	99.5	0.0	0.0	
30～34歳	910	2	908	0	0	0.2	99.8	0.0	0.0	
35～39歳	1,343	3	1,339	0	0	0.2	99.7	0.0	0.0	
40～44歳	1,473	4	1,469	0	1	0.2	99.7	0.0	0.0	
45～49歳	1,423	4	1,417	0	1	0.3	99.6	0.0	0.1	
50～54歳	1,186	5	1,179	0	2	0.4	99.4	0.0	0.1	
55～59歳	951	6	943	0	2	0.7	99.1	0.0	0.2	
60～64歳	785	5	778	0	1	0.6	99.2	0.0	0.2	
65～69歳	757	1	755	0	0	0.2	99.8	0.0	0.1	
70～74歳	819	0	818	0	0	0.0	100.0	0.0	0.0	
75～79歳	666	0	666	0	0	0.0	100.0	0.0	0.0	
80～84歳	469	0	469	0	0	0.0	100.0	0.0	0.0	
85～89歳	250	0	250	0	0	0.0	100.0	0.0	0.0	
90～94歳	111	0	111	0	0	0.0	100.0	0.0	0.0	
95～99歳	28	0	28	0	0	0.0	100.0	0.0	0.0	
100歳以上	2	0	2	0	0	0.0	100.0	0.0	0.0	
(再掲)										
65歳以上	3,102	1	3,100	0	0	0.0	99.9	0.0	0.0	
75歳以上	1,527	0	1,527	0	0	0.0	100.0	0.0	0.0	
85歳以上	392	0	392	0	0	0.0	100.0	0.0	0.0	
女										
総 数	285	11	271	1	2	3.8	95.2	0.2	0.8	
15～19歳	0	0	0	0	0	53.2	46.1	0.0	0.7	
20～24歳	3	0	3	0	0	7.2	92.5	0.0	0.3	
25～29歳	19	1	19	0	0	3.4	96.6	0.0	0.0	
30～34歳	46	1	45	0	0	1.6	98.3	0.0	0.1	
35～39歳	59	1	58	0	0	1.5	98.4	0.0	0.1	
40～44歳	52	1	51	0	0	2.0	97.8	0.0	0.2	
45～49歳	35	1	34	0	0	4.0	95.3	0.1	0.7	
50～54歳	24	2	22	0	1	9.0	88.6	0.3	2.2	
55～59歳	19	2	16	0	1	11.1	84.4	0.9	3.6	
60～64歳	12	1	10	0	1	8.9	85.1	1.9	4.1	
65～69歳	7	0	6	0	0	5.3	90.3	1.8	2.6	
70～74歳	4	0	4	0	0	0.5	98.5	0.6	0.4	
75～79歳	2	0	2	0	0	0.1	99.8	0.2	0.0	
80～84歳	1	0	1	0	0	0.0	99.9	0.1	0.0	
85～89歳	0	0	0	0	0	0.0	100.0	0.0	0.0	
90～94歳	0	0	0	0	0	0.0	100.0	0.0	0.0	
95～99歳	0	0	0	0	0	0.0	100.0	0.0	0.0	
100歳以上	0	0	0	0	0	0.0	100.0	0.0	0.0	
(再掲)										
65歳以上	14	0	14	0	0	2.7	94.8	1.1	1.4	
75歳以上	3	0	3	0	0	0.0	99.8	0.1	0.0	
85歳以上	1	0	1	0	0	0.0	100.0	0.0	0.0	

注：四捨五入のため合計は必ずしも一致しない。

結果表 3 世帯の家族類型別にみた世帯主の男女・5 歳階級別配偶関係別一般世帯数及び割合(続き)

令和27 (2045) 年：ひとり親と子から成る世帯

年 齢	一 般 世 帯 数 (1,000世帯)					割 合 (%)				
	総数	未婚	有配偶	死別	離別	未婚	有配偶	死別	離別	
男										
総 数	1,344	555	151	311	327	41.3	11.2	23.2	24.3	
15～19歳	0	0	0	0	0	96.4	3.6	0.0	0.0	
20～24歳	4	3	0	0	0	80.3	10.0	0.0	9.7	
25～29歳	14	11	1	0	2	75.9	8.1	0.2	15.8	
30～34歳	26	17	2	0	6	65.7	9.0	0.7	24.6	
35～39歳	45	25	4	1	15	55.4	8.9	1.7	34.0	
40～44歳	73	37	7	2	26	51.3	9.1	3.4	36.1	
45～49歳	102	53	10	4	35	52.3	9.8	3.9	33.9	
50～54歳	135	74	14	6	41	54.3	10.7	4.5	30.5	
55～59歳	182	108	19	9	46	59.4	10.2	5.0	25.4	
60～64歳	201	118	19	14	50	58.6	9.5	7.1	24.8	
65～69歳	143	69	16	21	37	48.0	11.2	14.6	26.2	
70～74歳	98	24	13	33	28	24.1	13.4	33.6	28.8	
75～79歳	76	6	10	42	18	7.5	13.8	55.2	23.5	
80～84歳	77	3	11	51	12	4.4	14.0	66.3	15.4	
85～89歳	71	3	11	52	6	3.6	15.4	73.1	8.0	
90～94歳	59	2	8	47	2	3.9	13.2	79.3	3.6	
95～99歳	31	2	4	25	1	5.4	13.9	78.5	2.2	
100歳以上	5	0	1	4	0	3.2	11.2	85.0	0.6	
(再掲)										
65歳以上	560	108	74	274	104	19.3	13.2	49.0	18.5	
75歳以上	319	16	45	221	38	4.9	14.0	69.1	12.0	
85歳以上	167	7	24	128	9	4.0	14.2	76.7	5.1	
女										
総 数	3,723	492	729	1,087	1,416	13.2	19.6	29.2	38.0	
15～19歳	1	0	0	0	0	79.5	12.2	0.0	8.3	
20～24歳	22	10	5	0	8	43.8	20.6	0.0	35.6	
25～29歳	76	21	16	0	39	28.1	20.6	0.2	51.1	
30～34歳	144	28	33	1	82	19.2	22.7	0.7	57.4	
35～39歳	242	36	60	3	143	14.7	24.8	1.4	59.1	
40～44歳	316	41	90	7	177	13.1	28.6	2.3	56.0	
45～49歳	346	48	115	11	173	13.9	33.2	3.1	49.8	
50～54歳	335	55	116	17	147	16.4	34.7	5.0	43.9	
55～59歳	306	60	93	28	125	19.5	30.3	9.1	41.0	
60～64歳	279	56	58	46	119	20.2	20.7	16.5	42.6	
65～69歳	264	44	37	78	105	16.7	14.0	29.5	39.8	
70～74歳	312	37	30	133	112	11.8	9.6	42.6	36.0	
75～79歳	307	28	25	169	85	9.1	8.1	55.0	27.7	
80～84歳	272	17	19	184	53	6.2	6.8	67.4	19.5	
85～89歳	236	7	15	183	30	3.1	6.3	77.8	12.8	
90～94歳	163	3	11	137	13	1.5	6.7	84.0	7.7	
95～99歳	85	1	7	74	4	1.1	7.7	86.6	4.6	
100歳以上	17	0	1	16	0	0.6	3.6	93.2	2.6	
(再掲)										
65歳以上	1,656	137	144	973	402	8.3	8.7	58.8	24.3	
75歳以上	1,080	56	77	762	185	5.2	7.1	70.6	17.2	
85歳以上	501	11	33	410	47	2.2	6.6	81.8	9.4	

注：四捨五入のため合計は必ずしも一致しない。

結果表 3 世帯の家族類型別にみた世帯主の男女・5 歳階級別配偶関係別一般世帯数及び割合(続き)

令和27 (2045) 年：その他の一般世帯

年 齢	一 般 世 帯 数 (1,000世帯)					割 合 (%)				
	総数	未婚	有配偶	死別	離別	未婚	有配偶	死別	離別	
男										
総 数	2,451	615	1,634	84	119	25.1	66.6	3.4	4.8	
15～19歳	1	1	0	0	0	98.8	1.2	0.0	0.0	
20～24歳	28	26	2	0	0	92.8	6.9	0.0	0.3	
25～29歳	71	61	9	0	1	85.7	13.1	0.0	1.2	
30～34歳	74	48	24	0	2	64.8	32.2	0.0	3.0	
35～39歳	79	35	39	0	5	44.7	49.2	0.1	6.0	
40～44歳	81	28	47	0	6	34.1	57.9	0.3	7.7	
45～49歳	96	27	60	0	9	27.7	62.7	0.4	9.2	
50～54歳	148	28	107	1	12	18.8	72.6	0.6	8.0	
55～59歳	251	33	203	2	14	13.0	80.7	0.7	5.7	
60～64歳	415	46	348	4	17	11.0	84.0	0.8	4.2	
65～69歳	378	66	291	4	17	17.4	77.0	1.1	4.5	
70～74歳	282	81	180	6	15	28.7	63.9	2.1	5.3	
75～79歳	180	64	100	6	10	35.7	55.4	3.6	5.4	
80～84歳	145	39	88	11	6	27.2	61.1	7.6	4.1	
85～89歳	122	23	77	19	3	19.1	63.2	15.2	2.4	
90～94歳	63	7	39	15	1	11.5	62.2	24.5	1.8	
95～99歳	33	2	17	13	1	7.0	51.4	39.9	1.8	
100歳以上	5	0	2	3	0	2.3	40.6	56.8	0.3	
(再掲)										
65歳以上	1,207	283	794	77	52	23.4	65.8	6.4	4.3	
75歳以上	547	136	323	67	20	24.9	59.0	12.3	3.7	
85歳以上	222	33	135	50	5	14.8	60.7	22.4	2.1	
女										
総 数	865	347	53	275	189	40.2	6.2	31.8	21.9	
15～19歳	1	1	0	0	0	98.9	0.8	0.0	0.3	
20～24歳	22	21	0	0	0	96.7	1.9	0.0	1.4	
25～29歳	34	30	2	0	2	88.2	6.0	0.0	5.8	
30～34歳	28	19	3	0	5	69.3	10.9	0.3	19.5	
35～39歳	28	15	3	0	10	53.7	10.8	0.9	34.6	
40～44歳	30	13	3	1	13	44.5	11.1	2.0	42.4	
45～49歳	36	16	4	1	15	43.9	11.6	3.3	41.2	
50～54歳	45	19	6	2	18	41.1	13.9	5.3	39.7	
55～59歳	58	22	9	4	23	37.8	15.2	7.6	39.3	
60～64歳	72	29	8	10	25	40.3	11.1	13.5	35.1	
65～69歳	86	41	5	15	25	47.4	5.9	17.4	29.3	
70～74歳	104	49	3	29	23	47.4	2.7	28.1	21.7	
75～79歳	85	33	2	36	13	39.3	1.9	43.0	15.8	
80～84歳	76	22	1	46	7	28.8	1.8	59.6	9.8	
85～89歳	68	11	1	51	5	16.6	1.9	74.0	7.5	
90～94歳	57	4	1	48	3	7.2	2.4	84.4	6.0	
95～99歳	29	1	1	26	1	4.1	2.4	89.2	4.2	
100歳以上	5	0	0	5	0	2.8	1.3	93.3	2.6	
(再掲)										
65歳以上	511	162	14	256	79	31.7	2.8	50.1	15.4	
75歳以上	322	72	6	212	31	22.4	2.0	66.0	9.6	
85歳以上	161	17	3	130	10	10.5	2.2	81.1	6.2	

注：四捨五入のため合計は必ずしも一致しない。

結果表 3 世帯の家族類型別にみた世帯主の男女・5 歳階級別配偶関係別一般世帯数及び割合(続き)

令和32 (2050) 年：単独世帯

年 齢	一 般 世 帯 数 (1,000世帯)					割 合 (%)			
	総数	未婚	有配偶	死別	離別	未婚	有配偶	死別	離別
男									
総 数	11,897	8,290	1,048	756	1,803	69.7	8.8	6.4	15.2
15～19歳	132	131	1	0	0	99.4	0.6	0.0	0.0
20～24歳	816	807	7	0	2	98.8	0.9	0.0	0.3
25～29歳	1,089	1,020	50	0	18	93.7	4.6	0.0	1.7
30～34歳	872	735	84	0	53	84.2	9.6	0.0	6.1
35～39歳	763	589	82	1	92	77.2	10.7	0.1	12.1
40～44歳	667	475	72	1	118	71.3	10.8	0.2	17.7
45～49歳	660	420	92	4	144	63.6	14.0	0.6	21.8
50～54歳	743	426	142	7	168	57.3	19.1	0.9	22.7
55～59歳	798	457	157	12	172	57.3	19.7	1.5	21.5
60～64歳	853	542	103	22	186	63.5	12.1	2.5	21.9
65～69歳	951	629	68	42	213	66.1	7.2	4.4	22.3
70～74歳	1,038	690	52	73	222	66.5	5.1	7.0	21.4
75～79歳	1,048	684	39	121	205	65.3	3.7	11.5	19.5
80～84歳	712	414	29	141	127	58.2	4.1	19.8	17.9
85～89歳	424	182	30	150	61	43.0	7.1	35.5	14.5
90～94歳	224	66	23	116	19	29.4	10.5	51.9	8.3
95～99歳	86	18	13	52	3	21.1	15.3	60.4	3.3
100歳以上	22	5	2	14	0	23.0	9.6	65.8	1.6
(再掲)									
65歳以上	4,505	2,688	258	710	849	59.7	5.7	15.8	18.9
75歳以上	2,516	1,369	137	595	415	54.4	5.4	23.6	16.5
85歳以上	756	271	69	333	83	35.9	9.1	44.1	11.0
女									
総 数	11,404	5,772	579	3,017	2,036	50.6	5.1	26.5	17.9
15～19歳	123	123	0	0	0	99.6	0.3	0.0	0.0
20～24歳	801	791	7	0	3	98.8	0.9	0.0	0.3
25～29歳	828	772	41	0	15	93.2	4.9	0.0	1.9
30～34歳	554	472	50	1	32	85.1	9.1	0.1	5.7
35～39歳	420	346	38	1	35	82.3	9.0	0.3	8.4
40～44歳	350	264	35	3	48	75.5	9.9	0.9	13.7
45～49歳	357	231	33	7	87	64.5	9.1	2.0	24.4
50～54歳	433	242	51	14	125	55.9	11.8	3.3	29.0
55～59歳	543	282	74	28	160	51.9	13.6	5.1	29.4
60～64歳	659	339	65	58	197	51.5	9.8	8.8	29.9
65～69歳	816	404	47	120	244	49.6	5.7	14.8	30.0
70～74歳	994	454	31	232	277	45.6	3.2	23.3	27.9
75～79歳	1,289	486	31	455	317	37.7	2.4	35.3	24.6
80～84歳	1,222	333	27	609	253	27.3	2.2	49.8	20.7
85～89歳	1,011	159	25	671	156	15.8	2.5	66.3	15.4
90～94歳	666	56	18	522	69	8.4	2.8	78.5	10.4
95～99歳	265	15	5	230	15	5.5	1.9	86.9	5.7
100歳以上	71	3	1	66	2	4.2	0.8	92.8	2.3
(再掲)									
65歳以上	6,334	1,910	186	2,905	1,334	30.2	2.9	45.9	21.1
75歳以上	4,524	1,052	107	2,553	812	23.3	2.4	56.4	17.9
85歳以上	2,013	233	49	1,489	242	11.6	2.4	74.0	12.0

注：四捨五入のため合計は必ずしも一致しない。

結果表 3 世帯の家族類型別にみた世帯主の男女・5 歳階級別配偶関係別一般世帯数及び割合(続き)

令和32 (2050) 年：夫婦と子から成る世帯

年 齢	一 般 世 帯 数 (1,000世帯)					割 合 (%)			
	総数	未婚	有配偶	死別	離別	未婚	有配偶	死別	離別
男									
総 数	11,029	31	10,990	0	8	0.3	99.6	0.0	0.1
15～19歳	1	0	1	0	0	7.5	92.5	0.0	0.0
20～24歳	42	0	42	0	0	0.9	99.1	0.0	0.0
25～29歳	252	1	251	0	0	0.5	99.5	0.0	0.0
30～34歳	811	2	809	0	0	0.2	99.7	0.0	0.0
35～39歳	1,283	3	1,280	0	0	0.2	99.7	0.0	0.0
40～44歳	1,414	4	1,410	0	1	0.3	99.7	0.0	0.0
45～49歳	1,378	4	1,372	0	1	0.3	99.6	0.0	0.1
50～54歳	1,231	5	1,224	0	2	0.4	99.4	0.0	0.1
55～59歳	916	6	908	0	2	0.7	99.1	0.0	0.2
60～64歳	697	4	692	0	1	0.6	99.2	0.0	0.2
65～69歳	663	1	661	0	0	0.2	99.8	0.0	0.1
70～74歳	704	0	704	0	0	0.0	100.0	0.0	0.0
75～79歳	740	0	740	0	0	0.0	100.0	0.0	0.0
80～84歳	499	0	499	0	0	0.0	100.0	0.0	0.0
85～89歳	265	0	265	0	0	0.0	100.0	0.0	0.0
90～94歳	105	0	105	0	0	0.0	100.0	0.0	0.0
95～99歳	25	0	25	0	0	0.0	100.0	0.0	0.0
100歳以上	4	0	4	0	0	0.0	100.0	0.0	0.0
(再掲)									
65歳以上	3,004	1	3,002	0	0	0.0	99.9	0.0	0.0
75歳以上	1,637	0	1,637	0	0	0.0	100.0	0.0	0.0
85歳以上	398	0	398	0	0	0.0	100.0	0.0	0.0
女									
総 数	275	10	262	1	2	3.7	95.3	0.2	0.8
15～19歳	0	0	0	0	0	53.2	46.2	0.0	0.6
20～24歳	3	0	3	0	0	7.4	92.3	0.0	0.3
25～29歳	17	1	17	0	0	3.4	96.6	0.0	0.0
30～34歳	42	1	41	0	0	1.6	98.3	0.0	0.1
35～39歳	57	1	56	0	0	1.5	98.4	0.0	0.1
40～44歳	52	1	51	0	0	1.9	97.9	0.0	0.2
45～49歳	35	1	34	0	0	3.5	95.7	0.1	0.6
50～54歳	26	2	23	0	1	8.0	89.6	0.2	2.1
55～59歳	18	2	15	0	1	11.2	84.4	0.8	3.5
60～64歳	11	1	9	0	0	9.3	84.9	1.8	4.1
65～69歳	6	0	6	0	0	5.5	90.3	1.7	2.5
70～74歳	3	0	3	0	0	0.5	98.5	0.6	0.4
75～79歳	2	0	2	0	0	0.1	99.8	0.2	0.0
80～84歳	1	0	1	0	0	0.0	99.9	0.1	0.0
85～89歳	0	0	0	0	0	0.0	100.0	0.0	0.0
90～94歳	0	0	0	0	0	0.0	100.0	0.0	0.0
95～99歳	0	0	0	0	0	0.0	100.0	0.0	0.0
100歳以上	0	0	0	0	0	0.0	100.0	0.0	0.0
(再掲)									
65歳以上	13	0	13	0	0	2.7	95.0	1.0	1.3
75歳以上	4	0	4	0	0	0.0	99.8	0.1	0.0
85歳以上	1	0	1	0	0	0.0	100.0	0.0	0.0

注：四捨五入のため合計は必ずしも一致しない。

結果表 3 世帯の家族類型別にみた世帯主の男女・5 歳階級別配偶関係別一般世帯数及び割合(続き)

令和32 (2050) 年：ひとり親と子から成る世帯

年 齢	一 般 世 帯 数 (1,000世帯)					割 合 (%)				
	総数	未婚	有配偶	死別	離別	未婚	有配偶	死別	離別	
男										
総 数	1,277	522	147	290	318	40.9	11.5	22.7	24.9	
15～19歳	0	0	0	0	0	96.4	3.5	0.0	0.0	
20～24歳	4	3	0	0	0	80.6	9.9	0.0	9.5	
25～29歳	12	9	1	0	2	76.0	8.2	0.1	15.7	
30～34歳	23	15	2	0	6	65.5	9.2	0.7	24.7	
35～39歳	43	24	4	1	15	55.3	9.0	1.6	34.1	
40～44歳	70	36	7	2	25	51.5	9.3	2.8	36.4	
45～49歳	98	50	10	4	34	51.3	10.0	4.1	34.6	
50～54歳	135	71	15	6	43	52.1	11.3	4.5	32.0	
55～59歳	173	102	18	8	45	58.9	10.5	4.7	25.8	
60～64歳	183	108	17	12	45	59.2	9.4	6.5	24.8	
65～69歳	128	62	14	17	34	48.6	11.1	13.6	26.7	
70～74歳	84	20	11	27	25	24.4	13.6	32.2	29.8	
75～79歳	83	7	12	44	20	8.4	14.0	53.4	24.2	
80～84歳	80	5	11	51	13	5.8	14.3	63.2	16.8	
85～89歳	73	4	12	51	7	4.9	15.9	70.0	9.1	
90～94歳	53	3	7	40	2	5.0	14.0	76.7	4.3	
95～99歳	27	2	4	20	1	8.0	14.1	75.4	2.5	
100歳以上	7	0	1	6	0	5.9	11.9	81.3	0.9	
(再掲)										
65歳以上	534	103	72	257	102	19.2	13.5	48.1	19.1	
75歳以上	323	20	47	213	43	6.3	14.5	65.9	13.4	
85歳以上	160	9	24	118	10	5.5	14.8	73.6	6.0	
女										
総 数	3,575	489	704	1,013	1,370	13.7	19.7	28.3	38.3	
15～19歳	1	0	0	0	0	79.6	12.1	0.0	8.3	
20～24歳	21	9	4	0	7	44.4	20.4	0.0	35.2	
25～29歳	66	19	13	0	33	28.4	20.6	0.2	50.8	
30～34歳	129	25	29	1	74	19.3	22.8	0.7	57.2	
35～39歳	233	35	58	3	138	14.9	24.8	1.4	59.0	
40～44歳	307	41	88	6	172	13.5	28.7	1.9	55.9	
45～49歳	336	44	112	10	170	13.0	33.3	3.1	50.6	
50～54歳	345	53	120	16	155	15.3	34.9	4.8	45.0	
55～59歳	291	59	87	25	120	20.4	30.0	8.5	41.1	
60～64歳	248	54	51	38	105	21.6	20.5	15.4	42.5	
65～69歳	231	41	33	64	93	17.6	14.1	27.8	40.4	
70～74歳	260	33	26	108	93	12.7	9.9	41.4	36.0	
75～79歳	334	36	28	178	93	10.7	8.3	53.1	27.9	
80～84歳	287	25	20	181	60	8.7	7.0	63.3	21.0	
85～89歳	242	11	16	178	37	4.7	6.7	73.5	15.1	
90～94歳	146	3	11	119	13	2.2	7.4	81.3	9.1	
95～99歳	74	1	6	63	4	1.3	8.2	85.3	5.3	
100歳以上	24	0	1	22	1	0.7	4.3	91.2	3.7	
(再掲)										
65歳以上	1,598	150	140	913	395	9.4	8.8	57.1	24.7	
75歳以上	1,107	76	82	741	208	6.9	7.4	66.9	18.8	
85歳以上	486	16	34	382	55	3.2	7.0	78.5	11.3	

注：四捨五入のため合計は必ずしも一致しない。

結果表 3 世帯の家族類型別にみた世帯主の男女・5 歳階級別配偶関係別一般世帯数及び割合(続き)

令和32 (2050) 年：その他の一般世帯

年 齢	一 般 世 帯 数 (1,000世帯)					割 合 (%)			
	総数	未婚	有配偶	死別	離別	未婚	有配偶	死別	離別
男									
総 数	2,351	622	1,535	78	116	26.4	65.3	3.3	4.9
15～19歳	1	1	0	0	0	98.8	1.2	0.0	0.0
20～24歳	27	25	2	0	0	93.0	6.8	0.0	0.3
25～29歳	63	54	8	0	1	85.8	13.0	0.0	1.2
30～34歳	67	43	21	0	2	64.8	32.2	0.0	2.9
35～39歳	77	34	38	0	5	44.9	49.0	0.1	6.0
40～44歳	80	28	46	0	6	34.7	57.4	0.2	7.7
45～49歳	93	25	59	0	9	27.2	63.1	0.4	9.3
50～54歳	152	28	111	1	13	18.3	72.9	0.6	8.2
55～59歳	242	33	194	2	14	13.6	80.0	0.6	5.7
60～64歳	369	43	307	3	16	11.8	83.2	0.8	4.3
65～69歳	333	60	254	4	16	17.9	76.3	1.1	4.7
70～74歳	243	70	155	5	13	28.8	63.8	2.0	5.4
75～79歳	208	79	111	7	11	38.1	53.3	3.3	5.2
80～84歳	166	54	94	11	7	32.4	56.8	6.6	4.1
85～89歳	135	32	81	18	3	23.8	60.2	13.4	2.6
90～94歳	60	8	37	13	1	14.0	61.7	22.2	2.0
95～99歳	29	3	15	11	1	10.0	50.8	37.2	2.0
100歳以上	7	0	3	4	0	4.1	42.3	53.2	0.4
(再掲)									
65歳以上	1,180	306	750	72	52	26.0	63.5	6.1	4.4
75歳以上	604	177	341	64	23	29.2	56.4	10.6	3.8
85歳以上	231	44	136	46	5	18.9	58.9	19.9	2.3
女									
総 数	847	358	51	256	182	42.3	6.1	30.2	21.5
15～19歳	2	2	0	0	0	99.0	0.7	0.0	0.3
20～24歳	22	21	0	0	0	96.7	1.9	0.0	1.3
25～29歳	30	26	2	0	2	88.1	6.2	0.0	5.6
30～34歳	25	18	3	0	5	69.1	11.4	0.3	19.3
35～39歳	27	15	3	0	9	53.8	11.0	0.9	34.4
40～44歳	29	13	3	1	12	44.7	11.4	1.7	42.2
45～49歳	34	14	4	1	15	41.7	12.2	3.3	42.8
50～54歳	46	18	7	2	19	39.2	14.4	5.2	41.2
55～59歳	56	22	8	4	22	39.5	14.9	6.9	38.6
60～64歳	65	28	7	8	22	42.9	10.8	12.3	34.1
65～69歳	77	38	4	12	22	49.1	5.8	15.9	29.1
70～74歳	89	44	2	24	19	49.7	2.7	26.5	21.1
75～79歳	97	42	2	38	15	43.7	1.8	39.4	15.1
80～84歳	87	32	1	45	8	37.1	1.7	51.5	9.7
85～89歳	74	18	1	49	6	23.8	1.9	66.0	8.4
90～94歳	52	5	1	42	4	10.1	2.6	80.3	7.1
95～99歳	25	1	1	22	1	5.0	2.6	87.7	4.8
100歳以上	8	0	0	7	0	3.6	1.5	91.2	3.7
(再掲)									
65歳以上	511	182	14	240	76	35.6	2.7	46.9	14.8
75歳以上	344	99	7	204	35	28.8	2.0	59.1	10.0
85歳以上	160	24	4	120	11	15.3	2.2	75.3	7.2

注：四捨五入のため合計は必ずしも一致しない。

結果表 4 男女・5 歳階級別配偶関係別人口

令和2 (2020) 年

年 齢	人 口 (1,000人)					割 合 (%)			
	総数	未婚	有配偶	死別	離別	未婚	有配偶	死別	離別
男									
総 数	53,650	18,544	30,798	1,795	2,512	34.6	57.4	3.3	4.7
15～19歳	2,928	2,919	7	0	1	99.7	0.3	0.0	0.0
20～24歳	3,234	3,095	131	1	7	95.7	4.1	0.0	0.2
25～29歳	3,279	2,505	744	1	28	76.4	22.7	0.0	0.9
30～34歳	3,431	1,777	1,583	2	70	51.8	46.1	0.0	2.0
35～39歳	3,806	1,464	2,214	4	125	38.5	58.2	0.1	3.3
40～44歳	4,299	1,386	2,713	8	192	32.2	63.1	0.2	4.5
45～49歳	4,994	1,491	3,195	18	289	29.9	64.0	0.4	5.8
50～54歳	4,394	1,170	2,879	28	317	26.6	65.5	0.6	7.2
55～59歳	3,967	858	2,743	47	319	21.6	69.2	1.2	8.0
60～64歳	3,677	636	2,664	78	299	17.3	72.5	2.1	8.1
65～69歳	3,999	565	2,981	149	305	14.1	74.5	3.7	7.6
70～74歳	4,337	415	3,368	260	294	9.6	77.7	6.0	6.8
75～79歳	3,146	163	2,527	298	157	5.2	80.3	9.5	5.0
80～84歳	2,232	67	1,759	330	76	3.0	78.8	14.8	3.4
85～89歳	1,324	24	957	317	27	1.8	72.2	23.9	2.0
90～94歳	499	6	292	194	6	1.3	58.6	38.9	1.2
95～99歳	93	1	38	54	1	1.0	40.4	57.7	0.9
100歳以上	10	0	3	7	0	1.6	27.6	69.9	0.9
(再掲)									
65歳以上	15,641	1,242	11,924	1,609	866	7.9	76.2	10.3	5.5
75歳以上	7,305	262	5,576	1,200	267	3.6	76.3	16.4	3.7
85歳以上	1,927	32	1,289	572	34	1.6	66.9	29.7	1.8
女									
総 数	57,465	14,246	31,018	8,272	3,929	24.8	54.0	14.4	6.8
15～19歳	2,779	2,767	10	0	1	99.6	0.4	0.0	0.0
20～24歳	3,086	2,870	200	1	15	93.0	6.5	0.0	0.5
25～29歳	3,105	2,042	1,003	2	59	65.8	32.3	0.1	1.9
30～34歳	3,283	1,265	1,885	4	129	38.5	57.4	0.1	3.9
35～39歳	3,692	966	2,502	9	216	26.2	67.7	0.2	5.8
40～44歳	4,178	891	2,945	21	321	21.3	70.5	0.5	7.7
45～49歳	4,875	934	3,410	49	482	19.2	70.0	1.0	9.9
50～54歳	4,344	715	3,048	86	495	16.5	70.2	2.0	11.4
55～59歳	3,973	486	2,873	153	461	12.2	72.3	3.8	11.6
60～64歳	3,766	321	2,781	265	397	8.5	73.9	7.0	10.6
65～69歳	4,237	270	3,043	518	405	6.4	71.8	12.2	9.6
70～74歳	4,852	262	3,199	975	416	5.4	65.9	20.1	8.6
75～79歳	3,918	173	2,171	1,319	255	4.4	55.4	33.7	6.5
80～84歳	3,172	124	1,264	1,636	149	3.9	39.8	51.6	4.7
85～89歳	2,418	93	544	1,699	82	3.9	22.5	70.3	3.4
90～94歳	1,312	51	125	1,099	36	3.9	9.6	83.8	2.7
95～99歳	407	14	13	371	9	3.3	3.2	91.2	2.3
100歳以上	71	2	1	66	1	2.5	1.7	94.1	1.7
(再掲)									
65歳以上	20,386	989	10,360	7,683	1,354	4.9	50.8	37.7	6.6
75歳以上	11,297	457	4,118	6,190	532	4.0	36.5	54.8	4.7
85歳以上	4,207	160	684	3,235	128	3.8	16.3	76.9	3.0

注：四捨五入のため合計は必ずしも一致しない。

総務省「令和2年国勢調査に関する不詳補完結果（参考表）」に基づく。

結果表 4 男女・5 歳階級別配偶関係別人口(続き)

令和7 (2025) 年

年 齢	人 口 (1,000人)					割 合 (%)			
	総数	未婚	有配偶	死別	離別	未婚	有配偶	死別	離別
男									
総数	52,901	18,666	29,779	1,813	2,643	35.3	56.3	3.4	5.0
15～19歳	2,785	2,780	5	0	0	99.8	0.2	0.0	0.0
20～24歳	3,055	2,888	155	1	10	94.5	5.1	0.0	0.3
25～29歳	3,324	2,455	829	1	38	73.9	24.9	0.0	1.2
30～34歳	3,299	1,739	1,478	1	81	52.7	44.8	0.0	2.5
35～39歳	3,425	1,371	1,918	3	134	40.0	56.0	0.1	3.9
40～44歳	3,791	1,251	2,339	7	194	33.0	61.7	0.2	5.1
45～49歳	4,272	1,273	2,724	14	261	29.8	63.8	0.3	6.1
50～54歳	4,940	1,415	3,148	29	348	28.6	63.7	0.6	7.1
55～59歳	4,314	1,113	2,814	44	343	25.8	65.2	1.0	7.9
60～64歳	3,850	806	2,657	68	319	20.9	69.0	1.8	8.3
65～69歳	3,502	580	2,537	108	277	16.6	72.4	3.1	7.9
70～74歳	3,692	490	2,748	193	262	13.3	74.4	5.2	7.1
75～79歳	3,823	335	2,933	327	227	8.8	76.7	8.6	5.9
80～84歳	2,525	117	1,943	362	103	4.6	76.9	14.3	4.1
85～89歳	1,499	39	1,083	340	37	2.6	72.2	22.7	2.5
90～94歳	645	11	399	227	8	1.7	61.9	35.2	1.2
95～99歳	147	2	67	78	1	1.4	45.2	52.8	0.6
100歳以上	14	0	4	11	0	1.4	25.4	72.7	0.4
(再掲)									
65歳以上	15,847	1,574	11,712	1,645	916	9.9	73.9	10.4	5.8
75歳以上	8,653	504	6,427	1,345	376	5.8	74.3	15.5	4.4
85歳以上	2,306	52	1,552	655	46	2.3	67.3	28.4	2.0
女									
総数	56,729	14,373	29,961	8,231	4,164	25.3	52.8	14.5	7.3
15～19歳	2,657	2,647	9	0	0	99.6	0.3	0.0	0.0
20～24歳	2,917	2,673	222	1	20	91.7	7.6	0.0	0.7
25～29歳	3,148	2,021	1,051	2	74	64.2	33.4	0.1	2.3
30～34歳	3,119	1,261	1,721	3	134	40.4	55.2	0.1	4.3
35～39歳	3,284	924	2,155	7	198	28.1	65.6	0.2	6.0
40～44歳	3,692	823	2,563	17	289	22.3	69.4	0.5	7.8
45～49歳	4,168	837	2,900	36	395	20.1	69.6	0.9	9.5
50～54歳	4,845	903	3,324	79	538	18.6	68.6	1.6	11.1
55～59歳	4,301	696	2,956	133	517	16.2	68.7	3.1	12.0
60～64歳	3,917	472	2,751	229	465	12.0	70.2	5.8	11.9
65～69歳	3,688	309	2,599	388	391	8.4	70.5	10.5	10.6
70～74歳	4,100	255	2,714	743	388	6.2	66.2	18.1	9.5
75～79歳	4,598	240	2,628	1,346	383	5.2	57.2	29.3	8.3
80～84歳	3,529	149	1,503	1,660	217	4.2	42.6	47.1	6.1
85～89歳	2,562	92	662	1,703	105	3.6	25.8	66.5	4.1
90～94歳	1,554	51	180	1,283	40	3.3	11.6	82.5	2.5
95～99歳	555	17	21	509	9	3.1	3.7	91.6	1.6
100歳以上	96	2	1	92	1	2.4	0.8	95.7	1.1
(再掲)									
65歳以上	20,682	1,115	10,308	7,724	1,534	5.4	49.8	37.3	7.4
75歳以上	12,894	552	4,995	6,593	755	4.3	38.7	51.1	5.9
85歳以上	4,768	163	864	3,586	155	3.4	18.1	75.2	3.2

注：四捨五入のため合計は必ずしも一致しない。

結果表 4 男女・5 歳階級別配偶関係別人口(続き)

令和12 (2030) 年

年 齢	人 口 (1,000人)					割 合 (%)			
	総数	未婚	有配偶	死別	離別	未婚	有配偶	死別	離別
男									
総 数	51,954	18,627	28,846	1,786	2,694	35.9	55.5	3.4	5.2
15～19歳	2,659	2,655	4	0	0	99.8	0.2	0.0	0.0
20～24歳	2,940	2,785	146	0	9	94.7	5.0	0.0	0.3
25～29歳	3,190	2,302	846	2	41	72.2	26.5	0.1	1.3
30～34歳	3,362	1,674	1,596	1	91	49.8	47.5	0.0	2.7
35～39歳	3,300	1,317	1,847	3	134	39.9	56.0	0.1	4.0
40～44歳	3,412	1,158	2,065	5	184	33.9	60.5	0.2	5.4
45～49歳	3,769	1,142	2,369	12	246	30.3	62.9	0.3	6.5
50～54歳	4,228	1,205	2,692	23	307	28.5	63.7	0.6	7.3
55～59歳	4,854	1,346	3,088	45	375	27.7	63.6	0.9	7.7
60～64歳	4,194	1,049	2,739	64	342	25.0	65.3	1.5	8.2
65～69歳	3,678	740	2,544	97	297	20.1	69.2	2.6	8.1
70～74歳	3,252	509	2,358	144	241	15.6	72.5	4.4	7.4
75～79歳	3,273	402	2,417	249	206	12.3	73.8	7.6	6.3
80～84歳	3,133	249	2,327	401	156	7.9	74.3	12.8	5.0
85～89歳	1,732	72	1,234	374	52	4.1	71.3	21.6	3.0
90～94歳	753	19	472	251	12	2.5	62.6	33.3	1.6
95～99歳	200	4	96	99	1	1.8	48.1	49.4	0.7
100歳以上	24	0	7	16	0	1.9	28.8	69.0	0.3
(再掲)									
65歳以上	16,045	1,994	11,455	1,631	965	12.4	71.4	10.2	6.0
75歳以上	9,115	745	6,553	1,390	427	8.2	71.9	15.2	4.7
85歳以上	2,709	94	1,809	740	66	3.5	66.8	27.3	2.4
女									
総 数	55,765	14,378	28,954	8,105	4,328	25.8	51.9	14.5	7.8
15～19歳	2,542	2,533	9	0	0	99.6	0.4	0.0	0.0
20～24歳	2,830	2,592	219	0	20	91.6	7.7	0.0	0.7
25～29歳	3,015	1,862	1,068	3	82	61.8	35.4	0.1	2.7
30～34歳	3,176	1,202	1,820	3	150	37.9	57.3	0.1	4.7
35～39歳	3,127	900	2,025	6	194	28.8	64.8	0.2	6.2
40～44歳	3,287	777	2,237	13	261	23.6	68.0	0.4	7.9
45～49歳	3,686	769	2,534	29	354	20.9	68.8	0.8	9.6
50～54歳	4,144	809	2,831	60	444	19.5	68.3	1.5	10.7
55～59歳	4,799	880	3,230	128	561	18.3	67.3	2.7	11.7
60～64歳	4,243	676	2,841	207	519	15.9	67.0	4.9	12.2
65～69歳	3,841	455	2,585	344	457	11.9	67.3	9.0	11.9
70～74歳	3,578	293	2,340	569	376	8.2	65.4	15.9	10.5
75～79歳	3,896	235	2,247	1,056	358	6.0	57.7	27.1	9.2
80～84歳	4,190	210	1,885	1,764	331	5.0	45.0	42.1	7.9
85～89歳	2,894	113	817	1,807	157	3.9	28.2	62.5	5.4
90～94歳	1,692	52	232	1,354	53	3.1	13.7	80.1	3.2
95～99歳	688	18	32	627	11	2.6	4.7	91.1	1.6
100歳以上	139	3	1	133	1	2.2	1.0	96.0	0.8
(再掲)									
65歳以上	20,917	1,378	10,139	7,656	1,744	6.6	48.5	36.6	8.3
75歳以上	13,498	630	5,214	6,742	912	4.7	38.6	49.9	6.8
85歳以上	5,412	186	1,083	3,922	222	3.4	20.0	72.5	4.1

注：四捨五入のため合計は必ずしも一致しない。

結果表 4 男女・5 歳階級別配偶関係別人口(続き)

令和17 (2035) 年

年 齢	人 口 (1,000人)					割 合 (%)			
	総数	未婚	有配偶	死別	離別	未婚	有配偶	死別	離別
男									
総数	50,586	18,322	27,848	1,718	2,698	36.2	55.1	3.4	5.3
15～19歳	2,368	2,364	4	0	0	99.8	0.2	0.0	0.0
20～24歳	2,816	2,666	142	0	9	94.7	5.0	0.0	0.3
25～29歳	3,077	2,229	809	0	39	72.4	26.3	0.0	1.3
30～34歳	3,230	1,569	1,568	2	90	48.6	48.5	0.1	2.8
35～39歳	3,363	1,267	1,949	3	144	37.7	58.0	0.1	4.3
40～44歳	3,288	1,111	1,992	5	180	33.8	60.6	0.1	5.5
45～49歳	3,394	1,058	2,099	10	227	31.2	61.9	0.3	6.7
50～54歳	3,732	1,082	2,348	19	283	29.0	62.9	0.5	7.6
55～59歳	4,158	1,149	2,644	36	329	27.6	63.6	0.9	7.9
60～64歳	4,726	1,272	3,011	67	376	26.9	63.7	1.4	8.0
65～69歳	4,019	971	2,635	93	321	24.1	65.6	2.3	8.0
70～74歳	3,430	657	2,380	132	261	19.1	69.4	3.9	7.6
75～79歳	2,903	423	2,095	192	193	14.6	72.2	6.6	6.6
80～84歳	2,696	302	1,938	312	143	11.2	71.9	11.6	5.3
85～89歳	2,217	160	1,545	427	84	7.2	69.7	19.3	3.8
90～94歳	894	35	559	282	18	3.9	62.5	31.6	2.0
95～99歳	243	6	120	114	2	2.6	49.4	47.1	0.9
100歳以上	34	1	11	23	0	2.5	30.9	66.3	0.4
(再掲)									
65歳以上	16,436	2,556	11,283	1,576	1,021	15.5	68.6	9.6	6.2
75歳以上	8,986	928	6,268	1,351	440	10.3	69.7	15.0	4.9
85歳以上	3,388	203	2,235	847	104	6.0	66.0	25.0	3.1
女									
総数	54,362	14,200	27,870	7,882	4,409	26.1	51.3	14.5	8.1
15～19歳	2,271	2,262	8	0	0	99.6	0.4	0.0	0.0
20～24歳	2,716	2,485	212	0	19	91.5	7.8	0.0	0.7
25～29歳	2,929	1,809	1,040	1	79	61.8	35.5	0.0	2.7
30～34歳	3,044	1,094	1,793	4	153	36.0	58.9	0.1	5.0
35～39歳	3,183	853	2,114	7	210	26.8	66.4	0.2	6.6
40～44歳	3,130	761	2,106	12	251	24.3	67.3	0.4	8.0
45～49歳	3,283	728	2,216	23	316	22.2	67.5	0.7	9.6
50～54歳	3,666	744	2,478	49	396	20.3	67.6	1.3	10.8
55～59歳	4,106	788	2,753	100	465	19.2	67.1	2.4	11.3
60～64歳	4,737	857	3,111	206	564	18.1	65.7	4.3	11.9
65～69歳	4,166	654	2,682	320	510	15.7	64.4	7.7	12.2
70～74歳	3,733	434	2,344	517	439	11.6	62.8	13.8	11.8
75～79歳	3,412	272	1,962	829	349	8.0	57.5	24.3	10.2
80～84歳	3,562	206	1,629	1,416	311	5.8	45.7	39.7	8.7
85～89歳	3,507	163	1,078	2,017	248	4.7	30.7	57.5	7.1
90～94歳	1,956	66	299	1,508	82	3.4	15.3	77.1	4.2
95～99歳	777	19	44	698	16	2.5	5.7	89.8	2.0
100歳以上	183	3	2	176	1	1.9	1.3	96.1	0.8
(再掲)									
65歳以上	21,296	1,818	10,040	7,481	1,956	8.5	47.1	35.1	9.2
75歳以上	13,397	730	5,014	6,645	1,008	5.5	37.4	49.6	7.5
85歳以上	6,423	252	1,423	4,400	348	3.9	22.2	68.5	5.4

注：四捨五入のため合計は必ずしも一致しない。

結果表 4 男女・5 歳階級別配偶関係別人口(続き)

令和22 (2040) 年

年 齢	人 口 (1,000人)					割 合 (%)			
	総数	未婚	有配偶	死別	離別	未婚	有配偶	死別	離別
男									
総数	48,868	17,728	26,853	1,612	2,674	36.3	55.0	3.3	5.5
15～19歳	2,071	2,067	4	0	0	99.8	0.2	0.0	0.0
20～24歳	2,526	2,388	130	0	8	94.5	5.1	0.0	0.3
25～29歳	2,953	2,135	781	0	37	72.3	26.4	0.0	1.3
30～34歳	3,117	1,519	1,510	1	87	48.7	48.5	0.0	2.8
35～39歳	3,231	1,187	1,899	3	141	36.7	58.8	0.1	4.4
40～44歳	3,352	1,070	2,086	5	191	31.9	62.2	0.1	5.7
45～49歳	3,271	1,015	2,027	9	221	31.0	62.0	0.3	6.7
50～54歳	3,362	1,003	2,085	16	258	29.8	62.0	0.5	7.7
55～59歳	3,673	1,033	2,310	30	300	28.1	62.9	0.8	8.2
60～64歳	4,053	1,088	2,582	54	329	26.8	63.7	1.3	8.1
65～69歳	4,537	1,181	2,904	97	354	26.0	64.0	2.1	7.8
70～74歳	3,762	869	2,480	128	285	23.1	65.9	3.4	7.6
75～79歳	3,081	554	2,135	180	212	18.0	69.3	5.8	6.9
80～84歳	2,419	325	1,708	248	137	13.4	70.6	10.3	5.7
85～89歳	1,921	197	1,306	339	79	10.3	68.0	17.6	4.1
90～94歳	1,198	82	745	341	30	6.9	62.2	28.5	2.5
95～99歳	297	12	148	133	3	4.2	49.8	44.8	1.1
100歳以上	44	2	14	28	0	3.5	32.1	63.9	0.5
(再掲)									
65歳以上	17,259	3,224	11,440	1,495	1,101	18.7	66.3	8.7	6.4
75歳以上	8,960	1,173	6,056	1,269	462	13.1	67.6	14.2	5.2
85歳以上	3,460	294	2,213	841	113	8.5	64.0	24.3	3.3
女									
総数	52,551	13,800	26,805	7,525	4,420	26.3	51.0	14.3	8.4
15～19歳	1,983	1,976	7	0	0	99.6	0.4	0.0	0.0
20～24歳	2,447	2,234	195	0	18	91.3	8.0	0.0	0.7
25～29歳	2,816	1,736	1,002	1	77	61.7	35.6	0.0	2.7
30～34歳	2,958	1,059	1,749	2	149	35.8	59.1	0.1	5.0
35～39歳	3,051	766	2,069	7	209	25.1	67.8	0.2	6.9
40～44歳	3,187	718	2,190	12	267	22.5	68.7	0.4	8.4
45～49歳	3,127	716	2,089	20	302	22.9	66.8	0.7	9.7
50～54歳	3,266	705	2,170	40	352	21.6	66.4	1.2	10.8
55～59歳	3,634	725	2,413	82	414	20.0	66.4	2.2	11.4
60～64歳	4,055	768	2,655	163	468	18.9	65.5	4.0	11.6
65～69歳	4,655	830	2,945	325	555	17.8	63.3	7.0	11.9
70～74歳	4,056	626	2,448	491	491	15.4	60.4	12.1	12.1
75～79歳	3,572	405	1,988	768	410	11.3	55.7	21.5	11.5
80～84歳	3,142	242	1,454	1,140	307	7.7	46.3	36.3	9.8
85～89歳	2,997	162	946	1,653	235	5.4	31.6	55.2	7.8
90～94歳	2,457	101	422	1,795	138	4.1	17.2	73.1	5.6
95～99歳	927	26	60	816	26	2.8	6.4	88.1	2.8
100歳以上	219	4	3	210	2	1.8	1.6	95.6	1.0
(再掲)									
65歳以上	22,026	2,396	10,267	7,199	2,164	10.9	46.6	32.7	9.8
75歳以上	13,315	940	4,874	6,382	1,118	7.1	36.6	47.9	8.4
85歳以上	6,600	293	1,432	4,474	401	4.4	21.7	67.8	6.1

注：四捨五入のため合計は必ずしも一致しない。

結果表 4 男女・5 歳階級別配偶関係別人口(続き)

令和27 (2045) 年

年 齢	人 口 (1,000人)					割 合 (%)			
	総数	未婚	有配偶	死別	離別	未婚	有配偶	死別	離別
男									
総 数	47,134	17,133	25,873	1,491	2,637	36.3	54.9	3.2	5.6
15～19歳	2,025	2,022	3	0	0	99.8	0.2	0.0	0.0
20～24歳	2,218	2,099	112	0	7	94.6	5.1	0.0	0.3
25～29歳	2,654	1,913	707	0	34	72.1	26.6	0.0	1.3
30～34歳	2,992	1,458	1,450	1	84	48.7	48.5	0.0	2.8
35～39歳	3,119	1,150	1,830	2	136	36.9	58.7	0.1	4.4
40～44歳	3,221	1,004	2,025	5	187	31.2	62.9	0.2	5.8
45～49歳	3,335	978	2,116	9	233	29.3	63.4	0.3	7.0
50～54歳	3,242	963	2,014	14	251	29.7	62.1	0.4	7.8
55～59歳	3,312	959	2,054	25	274	29.0	62.0	0.8	8.3
60～64歳	3,585	981	2,260	45	300	27.4	63.0	1.3	8.4
65～69歳	3,897	1,013	2,494	79	311	26.0	64.0	2.0	8.0
70～74歳	4,257	1,063	2,742	135	316	25.0	64.4	3.2	7.4
75～79歳	3,397	743	2,243	177	235	21.9	66.0	5.2	6.9
80～84歳	2,592	434	1,767	237	154	16.7	68.2	9.1	6.0
85～89歳	1,760	218	1,184	279	79	12.4	67.3	15.9	4.5
90～94歳	1,049	102	641	276	29	9.8	61.1	26.4	2.8
95～99歳	422	31	212	173	6	7.3	50.3	40.9	1.5
100歳以上	56	3	18	34	0	5.6	32.6	61.3	0.6
(再掲)									
65歳以上	17,430	3,608	11,301	1,390	1,131	20.7	64.8	8.0	6.5
75歳以上	9,276	1,531	6,065	1,176	504	16.5	65.4	12.7	5.4
85歳以上	3,286	355	2,055	762	114	10.8	62.5	23.2	3.5
女									
総 数	50,641	13,448	25,761	7,050	4,382	26.6	50.9	13.9	8.7
15～19歳	1,940	1,932	7	0	0	99.6	0.4	0.0	0.0
20～24歳	2,147	1,963	169	0	15	91.4	7.9	0.0	0.7
25～29歳	2,540	1,557	912	1	70	61.3	35.9	0.0	2.7
30～34歳	2,844	1,016	1,683	2	143	35.7	59.2	0.1	5.0
35～39歳	2,966	738	2,019	5	204	24.9	68.1	0.2	6.9
40～44歳	3,056	640	2,140	12	264	20.9	70.0	0.4	8.6
45～49歳	3,184	674	2,170	20	319	21.2	68.2	0.6	10.0
50～54歳	3,112	693	2,047	35	336	22.3	65.8	1.1	10.8
55～59歳	3,239	688	2,116	67	368	21.2	65.3	2.1	11.4
60～64歳	3,591	707	2,332	134	417	19.7	64.9	3.7	11.6
65～69歳	3,988	745	2,520	261	462	18.7	63.2	6.5	11.6
70～74歳	4,538	796	2,697	509	536	17.5	59.4	11.2	11.8
75～79歳	3,891	588	2,097	745	461	15.1	53.9	19.2	11.8
80～84歳	3,308	365	1,502	1,078	364	11.0	45.4	32.6	11.0
85～89歳	2,680	195	875	1,372	237	7.3	32.7	51.2	8.9
90～94歳	2,116	102	379	1,502	133	4.8	17.9	71.0	6.3
95～99歳	1,230	42	92	1,049	47	3.4	7.5	85.3	3.8
100歳以上	271	6	5	257	4	2.0	1.8	94.7	1.4
(再掲)									
65歳以上	22,021	2,838	10,166	6,773	2,244	12.9	46.2	30.8	10.2
75歳以上	13,495	1,297	4,949	6,003	1,246	9.6	36.7	44.5	9.2
85歳以上	6,296	344	1,351	4,180	421	5.5	21.5	66.4	6.7

注：四捨五入のため合計は必ずしも一致しない。

結果表 4 男女・5 歳階級別配偶関係別人口(続き)

令和32 (2050) 年

年 齢	人 口 (1,000人)					割 合 (%)			
	総数	未婚	有配偶	死別	離別	未婚	有配偶	死別	離別
男									
総数	45,475	16,620	24,875	1,392	2,587	36.5	54.7	3.1	5.7
15～19歳	2,008	2,005	3	0	0	99.8	0.2	0.0	0.0
20～24歳	2,169	2,055	107	0	7	94.8	4.9	0.0	0.3
25～29歳	2,331	1,688	613	0	30	72.4	26.3	0.0	1.3
30～34歳	2,689	1,311	1,302	1	76	48.7	48.4	0.0	2.8
35～39歳	2,995	1,107	1,755	2	131	37.0	58.6	0.1	4.4
40～44歳	3,110	973	1,952	4	181	31.3	62.8	0.1	5.8
45～49歳	3,206	919	2,051	9	228	28.7	64.0	0.3	7.1
50～54歳	3,308	929	2,099	14	265	28.1	63.5	0.4	8.0
55～59歳	3,196	922	1,985	23	267	28.8	62.1	0.7	8.3
60～64歳	3,236	912	2,012	38	273	28.2	62.2	1.2	8.4
65～69歳	3,454	917	2,188	66	284	26.5	63.3	1.9	8.2
70～74歳	3,666	916	2,361	111	279	25.0	64.4	3.0	7.6
75～79歳	3,856	914	2,491	187	263	23.7	64.6	4.9	6.8
80～84歳	2,882	591	1,881	236	175	20.5	65.3	8.2	6.1
85～89歳	1,918	299	1,255	274	91	15.6	65.4	14.3	4.8
90～94歳	992	117	606	238	31	11.8	61.1	24.0	3.1
95～99歳	374	39	186	143	6	10.3	49.8	38.2	1.7
100歳以上	84	8	28	47	1	9.3	33.4	56.4	0.8
(再掲)									
65歳以上	17,227	3,800	10,995	1,302	1,130	22.1	63.8	7.6	6.6
75歳以上	10,107	1,967	6,447	1,126	567	19.5	63.8	11.1	5.6
85歳以上	3,369	463	2,075	702	129	13.7	61.6	20.9	3.8
女									
総数	48,806	13,214	24,673	6,608	4,311	27.1	50.6	13.5	8.8
15～19歳	1,924	1,916	7	0	0	99.6	0.4	0.0	0.0
20～24歳	2,100	1,923	162	0	15	91.6	7.7	0.0	0.7
25～29歳	2,230	1,373	796	1	61	61.6	35.7	0.0	2.7
30～34歳	2,565	913	1,521	2	130	35.6	59.3	0.1	5.1
35～39歳	2,852	709	1,942	5	196	24.9	68.1	0.2	6.9
40～44歳	2,971	614	2,089	10	258	20.7	70.3	0.3	8.7
45～49歳	3,053	599	2,120	20	315	19.6	69.4	0.6	10.3
50～54歳	3,170	653	2,127	35	354	20.6	67.1	1.1	11.2
55～59歳	3,087	677	1,999	60	352	21.9	64.8	1.9	11.4
60～64歳	3,202	671	2,048	111	371	21.0	64.0	3.5	11.6
65～69歳	3,534	687	2,219	216	412	19.4	62.8	6.1	11.7
70～74歳	3,892	716	2,316	413	447	18.4	59.5	10.6	11.5
75～79歳	4,360	750	2,322	783	505	17.2	53.3	18.0	11.6
80～84歳	3,622	533	1,609	1,066	413	14.7	44.4	29.4	11.4
85～89歳	2,852	299	932	1,333	288	10.5	32.7	46.7	10.1
90～94歳	1,939	127	369	1,302	141	6.6	19.0	67.2	7.3
95～99歳	1,069	43	85	896	46	4.0	8.0	83.7	4.3
100歳以上	383	10	8	357	8	2.5	2.2	93.2	2.0
(再掲)									
65歳以上	21,651	3,166	9,860	6,366	2,259	14.6	45.5	29.4	10.4
75歳以上	14,225	1,763	5,325	5,737	1,400	12.4	37.4	40.3	9.8
85歳以上	6,243	480	1,394	3,888	482	7.7	22.3	62.3	7.7

注：四捨五入のため合計は必ずしも一致しない。

結果表5 男女・5歳階級別一般世帯人員、施設世帯人員

令和2 (2020) 年

年 齢	人 口 (1,000人)				割 合 (%)		
	総数	一般世帯人員		施設世帯 人員	一般世帯人員		施設世帯 人員
		世帯主	世帯主以外		世帯主	世帯主以外	
男							
総 数	53,650	40,518	12,023	1,108	75.5	22.4	2.1
15～19歳	2,928	191	2,636	101	6.5	90.0	3.4
20～24歳	3,234	1,245	1,918	71	38.5	59.3	2.2
25～29歳	3,279	1,957	1,288	35	59.7	39.3	1.1
30～34歳	3,431	2,359	1,044	28	68.8	30.4	0.8
35～39歳	3,806	2,807	972	27	73.7	25.5	0.7
40～44歳	4,299	3,291	976	32	76.6	22.7	0.7
45～49歳	4,994	3,952	1,001	41	79.1	20.0	0.8
50～54歳	4,394	3,647	705	42	83.0	16.1	0.9
55～59歳	3,967	3,474	450	42	87.6	11.4	1.1
60～64歳	3,677	3,355	272	50	91.2	7.4	1.4
65～69歳	3,999	3,745	183	71	93.6	4.6	1.8
70～74歳	4,337	4,090	152	95	94.3	3.5	2.2
75～79歳	3,146	2,925	122	98	93.0	3.9	3.1
80～84歳	2,232	1,992	121	118	89.3	5.4	5.3
85歳以上	1,927	1,489	182	256	77.3	9.5	13.3
(再掲)							
65歳以上	15,641	14,241	761	639	91.0	4.9	4.1
75歳以上	7,305	6,406	426	472	87.7	5.8	6.5
女							
総 数	57,465	15,187	40,439	1,839	26.4	70.4	3.2
15～19歳	2,779	147	2,579	52	5.3	92.8	1.9
20～24歳	3,086	950	2,106	30	30.8	68.2	1.0
25～29歳	3,105	997	2,099	9	32.1	67.6	0.3
30～34歳	3,283	766	2,509	8	23.3	76.4	0.2
35～39歳	3,692	736	2,947	9	19.9	79.8	0.3
40～44歳	4,178	830	3,335	13	19.9	79.8	0.3
45～49歳	4,875	1,086	3,769	19	22.3	77.3	0.4
50～54歳	4,344	1,074	3,249	21	24.7	74.8	0.5
55～59歳	3,973	983	2,967	24	24.7	74.7	0.6
60～64歳	3,766	886	2,851	29	23.5	75.7	0.8
65～69歳	4,237	1,053	3,138	46	24.8	74.1	1.1
70～74歳	4,852	1,419	3,352	80	29.2	69.1	1.7
75～79歳	3,918	1,390	2,390	138	35.5	61.0	3.5
80～84歳	3,172	1,311	1,595	265	41.3	50.3	8.4
85歳以上	4,207	1,559	1,552	1,096	37.1	36.9	26.1
(再掲)							
65歳以上	20,386	6,732	12,028	1,626	33.0	59.0	8.0
75歳以上	11,297	4,260	5,537	1,500	37.7	49.0	13.3

注：四捨五入のため合計は必ずしも一致しない。

総務省「令和2年国勢調査に関する不詳補完結果（参考表）」に基づき、家族類型不詳、年齢不詳を
あん分したものである。

結果表5 男女・5歳階級別一般世帯人員、施設世帯人員(続き)

令和7(2025)年

年 齢	人 口 (1,000人)				割 合 (%)		
	総数	一般世帯人員		施設世帯人員	一般世帯人員		施設世帯人員
		世帯主	世帯主以外		世帯主	世帯主以外	
男							
総数	52,901	40,738	10,990	1,173	77.0	20.8	2.2
15～19歳	2,785	170	2,517	98	6.1	90.4	3.5
20～24歳	3,055	1,196	1,791	68	39.1	58.6	2.2
25～29歳	3,324	2,180	1,108	35	65.6	33.3	1.0
30～34歳	3,299	2,384	889	27	72.3	26.9	0.8
35～39歳	3,425	2,629	771	25	76.8	22.5	0.7
40～44歳	3,791	2,976	787	27	78.5	20.8	0.7
45～49歳	4,272	3,417	823	33	80.0	19.3	0.8
50～54歳	4,940	4,073	823	44	82.4	16.7	0.9
55～59歳	4,314	3,736	532	46	86.6	12.3	1.1
60～64歳	3,850	3,504	296	51	91.0	7.7	1.3
65～69歳	3,502	3,273	169	60	93.5	4.8	1.7
70～74歳	3,692	3,487	120	85	94.4	3.2	2.3
75～79歳	3,823	3,577	119	126	93.6	3.1	3.3
80～84歳	2,525	2,290	97	138	90.7	3.8	5.5
85～89歳	1,499	1,268	81	150	84.6	5.4	10.0
90～94歳	645	480	50	114	74.5	7.8	17.7
95～99歳	147	89	17	41	60.5	11.4	28.1
100歳以上	14	7	2	6	48.9	12.7	38.4
(再掲)							
65歳以上	15,847	14,473	654	720	91.3	4.1	4.5
75歳以上	8,653	7,712	366	575	89.1	4.2	6.6
85歳以上	2,306	1,845	150	311	80.0	6.5	13.5
女							
総数	56,729	16,535	38,172	2,021	29.1	67.3	3.6
15～19歳	2,657	143	2,463	50	5.4	92.7	1.9
20～24歳	2,917	997	1,891	29	34.2	64.8	1.0
25～29歳	3,148	1,178	1,961	9	37.4	62.3	0.3
30～34歳	3,119	853	2,258	8	27.4	72.4	0.3
35～39歳	3,284	771	2,505	9	23.5	76.3	0.3
40～44歳	3,692	825	2,855	11	22.4	77.3	0.3
45～49歳	4,168	970	3,181	16	23.3	76.3	0.4
50～54歳	4,845	1,247	3,574	24	25.7	73.8	0.5
55～59歳	4,301	1,182	3,092	27	27.5	71.9	0.6
60～64歳	3,917	1,055	2,830	32	26.9	72.2	0.8
65～69歳	3,688	984	2,665	40	26.7	72.3	1.1
70～74歳	4,100	1,215	2,816	68	29.6	68.7	1.7
75～79歳	4,598	1,642	2,801	155	35.7	60.9	3.4
80～84歳	3,529	1,503	1,738	288	42.6	49.2	8.2
85～89歳	2,562	1,165	945	453	45.5	36.9	17.7
90～94歳	1,554	626	440	488	40.3	28.3	31.4
95～99歳	555	159	138	259	28.7	24.8	46.6
100歳以上	96	20	20	55	21.0	21.1	57.9
(再掲)							
65歳以上	20,682	7,314	11,562	1,806	35.4	55.9	8.7
75歳以上	12,894	5,115	6,081	1,698	39.7	47.2	13.2
85歳以上	4,768	1,970	1,542	1,255	41.3	32.3	26.3

注：四捨五入のため合計は必ずしも一致しない。

結果表5 男女・5歳階級別一般世帯人員、施設世帯人員(続き)

令和12(2030)年

年 齢	人 口 (1,000人)				割 合 (%)		
	総数	一般世帯人員		施設世帯人員	一般世帯人員		施設世帯人員
		世帯主	世帯主以外		世帯主	世帯主以外	
男							
総数	51,954	40,465	10,244	1,244	77.9	19.7	2.4
15～19歳	2,659	160	2,406	93	6.0	90.5	3.5
20～24歳	2,940	1,184	1,691	65	40.3	57.5	2.2
25～29歳	3,190	2,185	973	33	68.5	30.5	1.0
30～34歳	3,362	2,527	809	26	75.2	24.1	0.8
35～39歳	3,300	2,599	677	24	78.8	20.5	0.7
40～44歳	3,412	2,706	682	25	79.3	20.0	0.7
45～49歳	3,769	3,020	721	28	80.1	19.1	0.7
50～54歳	4,228	3,489	703	35	82.5	16.6	0.8
55～59歳	4,854	4,182	622	50	86.2	12.8	1.0
60～64歳	4,194	3,794	343	57	90.5	8.2	1.4
65～69歳	3,678	3,423	192	64	93.1	5.2	1.7
70～74歳	3,252	3,072	105	75	94.5	3.2	2.3
75～79歳	3,273	3,064	94	115	93.6	2.9	3.5
80～84歳	3,133	2,856	97	180	91.2	3.1	5.7
85～89歳	1,732	1,487	69	176	85.9	4.0	10.2
90～94歳	753	578	42	133	76.8	5.6	17.6
95～99歳	200	126	18	55	63.2	9.0	27.7
100歳以上	24	12	2	9	52.3	9.9	37.8
(再掲)							
65歳以上	16,045	14,620	619	807	91.1	3.9	5.0
75歳以上	9,115	8,125	322	668	89.1	3.5	7.3
85歳以上	2,709	2,205	131	373	81.4	4.9	13.8
女							
総数	55,765	17,266	36,287	2,211	31.0	65.1	4.0
15～19歳	2,542	139	2,354	48	5.5	92.6	1.9
20～24歳	2,830	1,046	1,756	28	37.0	62.0	1.0
25～29歳	3,015	1,199	1,807	9	39.8	59.9	0.3
30～34歳	3,176	905	2,263	8	28.5	71.2	0.2
35～39歳	3,127	800	2,317	9	25.6	74.1	0.3
40～44歳	3,287	797	2,479	11	24.3	75.4	0.3
45～49歳	3,686	899	2,772	14	24.4	75.2	0.4
50～54歳	4,144	1,084	3,040	20	26.2	73.4	0.5
55～59歳	4,799	1,371	3,396	32	28.6	70.8	0.7
60～64歳	4,243	1,249	2,957	37	29.4	69.7	0.9
65～69歳	3,841	1,130	2,667	44	29.4	69.4	1.2
70～74歳	3,578	1,098	2,419	60	30.7	67.6	1.7
75～79歳	3,896	1,413	2,351	132	36.3	60.4	3.4
80～84歳	4,190	1,790	2,067	333	42.7	49.3	8.0
85～89歳	2,894	1,362	1,030	502	47.1	35.6	17.3
90～94歳	1,692	733	434	525	43.3	25.7	31.0
95～99歳	688	218	152	318	31.6	22.1	46.3
100歳以上	139	33	25	80	24.1	18.2	57.7
(再掲)							
65歳以上	20,917	7,776	11,145	1,995	37.2	53.3	9.5
75歳以上	13,498	5,548	6,059	1,891	41.1	44.9	14.0
85歳以上	5,412	2,346	1,642	1,425	43.3	30.3	26.3

注：四捨五入のため合計は必ずしも一致しない。

結果表5 男女・5歳階級別一般世帯人員、施設世帯人員(続き)

令和17(2035)年

年 齢	人 口 (1,000人)				割 合 (%)		
	総数	一般世帯人員		施設世帯人員	一般世帯人員		施設世帯人員
		世帯主	世帯主以外		世帯主	世帯主以外	
男							
総数	50,586	39,793	9,495	1,298	78.7	18.8	2.6
15～19歳	2,368	143	2,142	83	6.0	90.4	3.5
20～24歳	2,816	1,149	1,604	62	40.8	57.0	2.2
25～29歳	3,077	2,151	893	32	69.9	29.0	1.0
30～34歳	3,230	2,467	737	25	76.4	22.8	0.8
35～39歳	3,363	2,706	633	24	80.5	18.8	0.7
40～44歳	3,288	2,630	634	24	80.0	19.3	0.7
45～49歳	3,394	2,714	654	26	80.0	19.3	0.8
50～54歳	3,732	3,071	630	30	82.3	16.9	0.8
55～59歳	4,158	3,584	534	40	86.2	12.8	1.0
60～64歳	4,726	4,265	397	63	90.2	8.4	1.3
65～69歳	4,019	3,719	227	73	92.5	5.6	1.8
70～74歳	3,430	3,233	116	82	94.2	3.4	2.4
75～79歳	2,903	2,719	81	104	93.7	2.8	3.6
80～84歳	2,696	2,458	76	162	91.2	2.8	6.0
85～89歳	2,217	1,913	74	230	86.3	3.4	10.4
90～94歳	894	695	41	158	77.8	4.5	17.6
95～99歳	243	157	19	67	64.6	7.9	27.5
100歳以上	34	19	3	13	54.0	8.5	37.4
(再掲)							
65歳以上	16,436	14,912	636	888	90.7	3.9	5.4
75歳以上	8,986	7,960	293	733	88.6	3.3	8.2
85歳以上	3,388	2,783	137	468	82.2	4.0	13.8
女							
総数	54,362	17,468	34,508	2,386	32.1	63.5	4.4
15～19歳	2,271	129	2,099	43	5.7	92.4	1.9
20～24歳	2,716	1,037	1,652	27	38.2	60.8	1.0
25～29歳	2,929	1,220	1,700	9	41.7	58.0	0.3
30～34歳	3,044	883	2,153	7	29.0	70.7	0.2
35～39歳	3,183	828	2,346	8	26.0	73.7	0.3
40～44歳	3,130	795	2,325	10	25.4	74.3	0.3
45～49歳	3,283	832	2,438	13	25.3	74.2	0.4
50～54歳	3,666	979	2,669	19	26.7	72.8	0.5
55～59歳	4,106	1,184	2,895	27	28.8	70.5	0.7
60～64歳	4,737	1,436	3,258	43	30.3	68.8	0.9
65～69歳	4,166	1,313	2,801	52	31.5	67.2	1.2
70～74歳	3,733	1,224	2,443	66	32.8	65.4	1.8
75～79歳	3,412	1,254	2,043	116	36.7	59.9	3.4
80～84歳	3,562	1,531	1,749	282	43.0	49.1	7.9
85～89歳	3,507	1,647	1,261	598	47.0	36.0	17.0
90～94歳	1,956	873	482	601	44.6	24.7	30.7
95～99歳	777	257	163	358	33.1	20.9	46.0
100歳以上	183	47	31	105	25.6	16.9	57.5
(再掲)							
65歳以上	21,296	8,146	10,973	2,178	38.2	51.5	10.2
75歳以上	13,397	5,609	5,728	2,060	41.9	42.8	15.4
85歳以上	6,423	2,824	1,937	1,662	44.0	30.2	25.9

注：四捨五入のため合計は必ずしも一致しない。

結果表5 男女・5歳階級別一般世帯人員、施設世帯人員(続き)

令和22(2040)年

年 齢	人 口 (1,000人)				割 合 (%)		
	総数	一般世帯人員		施設世帯人員	一般世帯人員		施設世帯人員
		世帯主	世帯主以外		世帯主	世帯主以外	
男							
総数	48,868	38,816	8,731	1,321	79.4	17.9	2.7
15～19歳	2,071	131	1,867	73	6.3	90.2	3.5
20～24歳	2,526	1,050	1,420	56	41.6	56.2	2.2
25～29歳	2,953	2,088	834	30	70.7	28.3	1.0
30～34歳	3,117	2,398	694	24	76.9	22.3	0.8
35～39歳	3,231	2,624	585	22	81.2	18.1	0.7
40～44歳	3,352	2,712	617	23	80.9	18.4	0.7
45～49歳	3,271	2,624	623	25	80.2	19.0	0.8
50～54歳	3,362	2,755	580	28	81.9	17.2	0.8
55～59歳	3,673	3,157	481	35	86.0	13.1	0.9
60～64歳	4,053	3,659	342	52	90.3	8.4	1.3
65～69歳	4,537	4,189	265	83	92.3	5.8	1.8
70～74歳	3,762	3,533	135	95	93.9	3.6	2.5
75～79歳	3,081	2,879	88	114	93.4	2.8	3.7
80～84歳	2,419	2,207	65	147	91.2	2.7	6.1
85～89歳	1,921	1,657	60	204	86.2	3.1	10.6
90～94歳	1,198	937	49	212	78.2	4.1	17.7
95～99歳	297	194	22	81	65.3	7.4	27.4
100歳以上	44	24	3	16	55.1	7.8	37.0
(再掲)							
65歳以上	17,259	15,619	687	953	90.5	4.0	5.5
75歳以上	8,960	7,898	287	776	88.1	3.2	8.7
85歳以上	3,460	2,812	134	514	81.3	3.9	14.9
女							
総数	52,551	17,264	32,785	2,502	32.9	62.4	4.8
15～19歳	1,983	120	1,825	38	6.0	92.0	1.9
20～24歳	2,447	959	1,463	24	39.2	59.8	1.0
25～29歳	2,816	1,197	1,610	9	42.5	57.2	0.3
30～34歳	2,958	882	2,069	7	29.8	70.0	0.2
35～39歳	3,051	796	2,248	8	26.1	73.7	0.3
40～44歳	3,187	812	2,365	10	25.5	74.2	0.3
45～49歳	3,127	812	2,302	13	26.0	73.6	0.4
50～54歳	3,266	892	2,358	17	27.3	72.2	0.5
55～59歳	3,634	1,063	2,546	25	29.3	70.1	0.7
60～64歳	4,055	1,233	2,784	37	30.4	68.7	0.9
65～69歳	4,655	1,500	3,094	61	32.2	66.5	1.3
70～74歳	4,056	1,400	2,580	76	34.5	63.6	1.9
75～79歳	3,572	1,364	2,083	125	38.2	58.3	3.5
80～84歳	3,142	1,349	1,546	247	42.9	49.2	7.9
85～89歳	2,997	1,411	1,077	509	47.1	35.9	17.0
90～94歳	2,457	1,102	608	747	44.8	24.7	30.4
95～99歳	927	313	189	424	33.8	20.4	45.8
100歳以上	219	58	36	126	26.4	16.2	57.4
(再掲)							
65歳以上	22,026	8,498	11,213	2,315	38.6	50.9	10.5
75歳以上	13,315	5,597	5,540	2,178	42.0	41.6	16.4
85歳以上	6,600	2,884	1,910	1,806	43.7	28.9	27.4

注：四捨五入のため合計は必ずしも一致しない。

結果表5 男女・5歳階級別一般世帯人員、施設世帯人員(続き)

令和27(2045)年

年 齢	人 口 (1,000人)				割 合 (%)		
	総数	一般世帯人員		施設世帯人員	一般世帯人員		施設世帯人員
		世帯主	世帯主以外		世帯主	世帯主以外	
男							
総数	47,134	37,611	8,199	1,325	79.8	17.4	2.8
15～19歳	2,025	132	1,822	72	6.5	90.0	3.5
20～24歳	2,218	938	1,231	49	42.3	55.5	2.2
25～29歳	2,654	1,893	734	27	71.3	27.7	1.0
30～34歳	2,992	2,311	658	23	77.2	22.0	0.8
35～39歳	3,119	2,539	559	22	81.4	17.9	0.7
40～44歳	3,221	2,618	581	22	81.3	18.0	0.7
45～49歳	3,335	2,697	614	24	80.9	18.4	0.7
50～54歳	3,242	2,658	558	27	82.0	17.2	0.8
55～59歳	3,312	2,835	445	32	85.6	13.4	1.0
60～64歳	3,585	3,231	309	45	90.1	8.6	1.3
65～69歳	3,897	3,599	230	68	92.3	5.9	1.8
70～74歳	4,257	3,992	157	108	93.8	3.7	2.5
75～79歳	3,397	3,163	101	133	93.1	3.0	3.9
80～84歳	2,592	2,359	70	163	91.0	2.7	6.3
85～89歳	1,760	1,518	54	188	86.2	3.1	10.7
90～94歳	1,049	820	41	187	78.2	3.9	17.9
95～99歳	422	278	30	114	65.8	7.2	27.0
100歳以上	56	31	4	20	56.1	7.5	36.4
(再掲)							
65歳以上	17,430	15,760	688	983	90.4	3.9	5.6
75歳以上	9,276	8,169	301	806	88.1	3.2	8.7
85歳以上	3,286	2,647	129	510	80.5	3.9	15.5
女							
総数	50,641	16,805	31,311	2,525	33.2	61.8	5.0
15～19歳	1,940	122	1,780	37	6.3	91.8	1.9
20～24歳	2,147	863	1,262	22	40.2	58.8	1.0
25～29歳	2,540	1,094	1,437	8	43.1	56.6	0.3
30～34歳	2,844	859	1,979	7	30.2	69.6	0.2
35～39歳	2,966	786	2,174	7	26.5	73.3	0.2
40～44歳	3,056	775	2,272	9	25.4	74.3	0.3
45～49歳	3,184	823	2,349	12	25.8	73.8	0.4
50～54歳	3,112	862	2,234	17	27.7	71.8	0.5
55～59歳	3,239	965	2,251	23	29.8	69.5	0.7
60～64歳	3,591	1,104	2,453	34	30.8	68.3	0.9
65～69歳	3,988	1,285	2,650	52	32.2	66.5	1.3
70～74歳	4,538	1,593	2,857	88	35.1	63.0	1.9
75～79歳	3,891	1,534	2,217	140	39.4	57.0	3.6
80～84歳	3,308	1,445	1,602	262	43.7	48.4	7.9
85～89歳	2,680	1,252	977	451	46.7	36.5	16.8
90～94歳	2,116	952	523	641	45.0	24.7	30.3
95～99歳	1,230	420	250	560	34.1	20.3	45.5
100歳以上	271	73	43	155	26.9	15.9	57.2
(再掲)							
65歳以上	22,021	8,552	11,120	2,349	38.8	50.5	10.7
75歳以上	13,495	5,675	5,612	2,209	42.0	41.6	16.4
85歳以上	6,296	2,697	1,793	1,807	42.8	28.5	28.7

注：四捨五入のため合計は必ずしも一致しない。

結果表5 男女・5歳階級別一般世帯人員、施設世帯人員(続き)

令和32(2050)年

年 齢	人 口 (1,000人)				割 合 (%)		
	総数	一般世帯人員		施設世帯人員	一般世帯人員		施設世帯人員
		世帯主	世帯主以外		世帯主	世帯主以外	
男							
総 数	45,475	36,271	7,868	1,336	79.8	17.3	2.9
15～19歳	2,008	135	1,803	71	6.7	89.8	3.5
20～24歳	2,169	925	1,196	48	42.6	55.2	2.2
25～29歳	2,331	1,667	640	24	71.5	27.5	1.0
30～34歳	2,689	2,080	589	21	77.3	21.9	0.8
35～39歳	2,995	2,437	537	21	81.4	17.9	0.7
40～44歳	3,110	2,525	563	21	81.2	18.1	0.7
45～49歳	3,206	2,600	584	23	81.1	18.2	0.7
50～54歳	3,308	2,726	555	26	82.4	16.8	0.8
55～59歳	3,196	2,735	431	31	85.6	13.5	1.0
60～64歳	3,236	2,906	288	41	89.8	8.9	1.3
65～69歳	3,454	3,184	210	60	92.2	6.1	1.7
70～74歳	3,666	3,438	137	91	93.8	3.7	2.5
75～79歳	3,856	3,585	117	153	93.0	3.0	4.0
80～84歳	2,882	2,611	82	190	90.6	2.8	6.6
85～89歳	1,918	1,648	61	209	85.9	3.2	10.9
90～94歳	992	776	40	177	78.2	4.0	17.8
95～99歳	374	246	27	100	65.9	7.3	26.8
100歳以上	84	48	6	30	57.3	7.4	35.3
(再掲)							
65歳以上	17,227	15,536	681	1,010	90.2	4.0	5.9
75歳以上	10,107	8,914	334	859	88.2	3.3	8.5
85歳以上	3,369	2,718	135	516	80.7	4.0	15.3
女							
総 数	48,806	16,336	29,964	2,506	33.5	61.4	5.1
15～19歳	1,924	125	1,761	37	6.5	91.5	1.9
20～24歳	2,100	853	1,226	21	40.6	58.4	1.0
25～29歳	2,230	974	1,249	7	43.7	56.0	0.3
30～34歳	2,565	782	1,777	6	30.5	69.3	0.2
35～39歳	2,852	759	2,086	7	26.6	73.1	0.2
40～44歳	2,971	757	2,205	8	25.5	74.2	0.3
45～49歳	3,053	782	2,260	11	25.6	74.0	0.4
50～54歳	3,170	869	2,285	16	27.4	72.1	0.5
55～59歳	3,087	928	2,137	22	30.1	69.2	0.7
60～64歳	3,202	1,001	2,170	31	31.3	67.8	1.0
65～69歳	3,534	1,146	2,341	47	32.4	66.2	1.3
70～74歳	3,892	1,360	2,456	76	34.9	63.1	2.0
75～79歳	4,360	1,733	2,467	160	39.7	56.6	3.7
80～84歳	3,622	1,602	1,730	290	44.2	47.8	8.0
85～89歳	2,852	1,331	1,043	479	46.6	36.6	16.8
90～94歳	1,939	865	490	583	44.6	25.3	30.1
95～99歳	1,069	365	219	485	34.1	20.5	45.4
100歳以上	383	103	61	218	27.0	16.0	57.0
(再掲)							
65歳以上	21,651	8,505	10,807	2,339	39.3	49.9	10.8
75歳以上	14,225	5,999	6,010	2,216	42.2	42.2	15.6
85歳以上	6,243	2,664	1,814	1,765	42.7	29.1	28.3

注：四捨五入のため合計は必ずしも一致しない。

結果表6 男女・5歳階級別所属世帯規模別人口

令和2(2020)年

年 齢	人 口 (1,000人)				割 合 (%)		
	総数	一般世帯		施設世帯	一般世帯		施設世帯
		1人	2人以上		1人	2人以上	
総 数							
15歳以上計	111,114	21,151	87,016	2,947	19.0	78.3	2.7
15～19歳	5,706	331	5,223	153	5.8	91.5	2.7
20～24歳	6,320	1,993	4,227	101	31.5	66.9	1.6
25～29歳	6,384	2,092	4,248	44	32.8	66.5	0.7
30～34歳	6,714	1,453	5,225	36	21.6	77.8	0.5
35～39歳	7,498	1,186	6,275	37	15.8	83.7	0.5
40～44歳	8,476	1,171	7,261	44	13.8	85.7	0.5
45～49歳	9,868	1,447	8,361	60	14.7	84.7	0.6
50～54歳	8,738	1,445	7,230	62	16.5	82.7	0.7
55～59歳	7,940	1,381	6,493	66	17.4	81.8	0.8
60～64歳	7,442	1,272	6,090	79	17.1	81.8	1.1
65～69歳	8,236	1,472	6,647	117	17.9	80.7	1.4
70～74歳	9,189	1,734	7,279	175	18.9	79.2	1.9
75～79歳	7,065	1,436	5,392	237	20.3	76.3	3.4
80～84歳	5,404	1,267	3,753	384	23.4	69.5	7.1
85歳以上 (再掲)	6,133	1,469	3,313	1,352	23.9	54.0	22.0
65歳以上	36,027	7,378	26,383	2,265	20.5	73.2	6.3
75歳以上	18,602	4,172	12,458	1,972	22.4	67.0	10.6
男							
15歳以上計	53,650	10,936	41,605	1,108	20.4	77.5	2.1
15～19歳	2,928	187	2,640	101	6.4	90.2	3.4
20～24歳	3,234	1,102	2,061	71	34.1	63.7	2.2
25～29歳	3,279	1,238	2,007	35	37.7	61.2	1.1
30～34歳	3,431	899	2,504	28	26.2	73.0	0.8
35～39歳	3,806	762	3,016	27	20.0	79.3	0.7
40～44歳	4,299	768	3,499	32	17.9	81.4	0.7
45～49歳	4,994	943	4,009	41	18.9	80.3	0.8
50～54歳	4,394	913	3,440	42	20.8	78.3	0.9
55～59歳	3,967	833	3,091	42	21.0	77.9	1.1
60～64歳	3,677	728	2,899	50	19.8	78.8	1.4
65～69歳	3,999	771	3,157	71	19.3	78.9	1.8
70～74歳	4,337	746	3,496	95	17.2	80.6	2.2
75～79歳	3,146	442	2,606	98	14.0	82.8	3.1
80～84歳	2,232	299	1,815	118	13.4	81.3	5.3
85歳以上 (再掲)	1,927	306	1,365	256	15.9	70.9	13.3
65歳以上	15,641	2,563	12,439	639	16.4	79.5	4.1
75歳以上	7,305	1,046	5,786	472	14.3	79.2	6.5
女							
15歳以上計	57,465	10,215	45,411	1,839	17.8	79.0	3.2
15～19歳	2,779	145	2,582	52	5.2	92.9	1.9
20～24歳	3,086	891	2,165	30	28.9	70.2	1.0
25～29歳	3,105	854	2,242	9	27.5	72.2	0.3
30～34歳	3,283	554	2,720	8	16.9	82.9	0.2
35～39歳	3,692	424	3,259	9	11.5	88.3	0.3
40～44歳	4,178	403	3,762	13	9.7	90.0	0.3
45～49歳	4,875	504	4,352	19	10.3	89.3	0.4
50～54歳	4,344	532	3,791	21	12.3	87.3	0.5
55～59歳	3,973	547	3,402	24	13.8	85.6	0.6
60～64歳	3,766	545	3,192	29	14.5	84.8	0.8
65～69歳	4,237	701	3,490	46	16.5	82.4	1.1
70～74歳	4,852	989	3,783	80	20.4	78.0	1.7
75～79歳	3,918	994	2,786	138	25.4	71.1	3.5
80～84歳	3,172	968	1,938	265	30.5	61.1	8.4
85歳以上 (再掲)	4,207	1,163	1,947	1,096	27.7	46.3	26.1
65歳以上	20,386	4,815	13,945	1,626	23.6	68.4	8.0
75歳以上	11,297	3,126	6,672	1,500	27.7	59.1	13.3

注：四捨五入のため合計は必ずしも一致しない。

総務省「令和2年国勢調査に関する不詳補完結果(参考表)」に基づき、家族類型不詳、年齢不詳をあん分したものである。

結果表6 男女・5歳階級別所属世帯規模別人口(続き)

令和7(2025)年

年 齢	人 口 (1,000人)				割 合 (%)		
	総数	一般世帯		施設世帯	一般世帯		施設世帯
		1人	2人以上		1人	2人以上	
総 数							
15歳以上計	109,630	22,962	83,474	3,194	20.9	76.1	2.9
15～19歳	5,442	308	4,986	148	5.7	91.6	2.7
20～24歳	5,971	1,970	3,904	97	33.0	65.4	1.6
25～29歳	6,472	2,385	4,042	44	36.9	62.5	0.7
30～34歳	6,419	1,610	4,773	35	25.1	74.4	0.5
35～39歳	6,710	1,246	5,429	34	18.6	80.9	0.5
40～44歳	7,482	1,145	6,299	38	15.3	84.2	0.5
45～49歳	8,440	1,282	7,110	48	15.2	84.2	0.6
50～54歳	9,785	1,684	8,032	68	17.2	82.1	0.7
55～59歳	8,615	1,664	6,877	73	19.3	79.8	0.8
60～64歳	7,767	1,511	6,173	82	19.5	79.5	1.1
65～69歳	7,190	1,394	5,696	100	19.4	79.2	1.4
70～74歳	7,792	1,576	6,063	153	20.2	77.8	2.0
75～79歳	8,420	1,822	6,318	281	21.6	75.0	3.3
80～84歳	6,053	1,493	4,134	426	24.7	68.3	7.0
85～89歳	4,061	1,117	2,342	603	27.5	57.7	14.8
90～94歳	2,199	593	1,003	602	27.0	45.6	27.4
95～99歳	703	144	259	300	20.5	36.8	42.7
100歳以上 (再掲)	110	17	33	61	15.1	29.6	55.3
65歳以上	36,529	8,155	25,848	2,526	22.3	70.8	6.9
75歳以上	21,547	5,186	14,089	2,272	24.1	65.4	10.5
85歳以上	7,073	1,871	3,636	1,566	26.5	51.4	22.1
男							
15歳以上計	52,901	11,755	39,973	1,173	22.2	75.6	2.2
15～19歳	2,785	167	2,520	98	6.0	90.5	3.5
20～24歳	3,055	1,039	1,948	68	34.0	63.8	2.2
25～29歳	3,324	1,382	1,907	35	41.6	57.4	1.0
30～34歳	3,299	988	2,285	27	29.9	69.2	0.8
35～39歳	3,425	797	2,603	25	23.3	76.0	0.7
40～44歳	3,791	746	3,018	27	19.7	79.6	0.7
45～49歳	4,272	828	3,412	33	19.4	79.9	0.8
50～54歳	4,940	1,062	3,833	44	21.5	77.6	0.9
55～59歳	4,314	992	3,276	46	23.0	75.9	1.1
60～64歳	3,850	849	2,950	51	22.0	76.6	1.3
65～69歳	3,502	734	2,707	60	21.0	77.3	1.7
70～74歳	3,692	738	2,869	85	20.0	77.7	2.3
75～79歳	3,823	656	3,041	126	17.2	79.6	3.3
80～84歳	2,525	382	2,005	138	15.1	79.4	5.5
85～89歳	1,499	242	1,107	150	16.1	73.9	10.0
90～94歳	645	121	410	114	18.8	63.5	17.7
95～99歳	147	30	76	41	20.4	51.5	28.1
100歳以上 (再掲)	14	3	6	6	21.0	40.7	38.4
65歳以上	15,847	2,906	12,221	720	18.3	77.1	4.5
75歳以上	8,653	1,434	6,644	575	16.6	76.8	6.6
85歳以上	2,306	396	1,599	311	17.2	69.3	13.5
女							
15歳以上計	56,729	11,207	43,501	2,021	19.8	76.7	3.6
15～19歳	2,657	141	2,466	50	5.3	92.8	1.9
20～24歳	2,917	932	1,957	29	31.9	67.1	1.0
25～29歳	3,148	1,003	2,136	9	31.9	67.8	0.3
30～34歳	3,119	623	2,489	8	20.0	79.8	0.3
35～39歳	3,284	450	2,826	9	13.7	86.0	0.3
40～44歳	3,692	399	3,281	11	10.8	88.9	0.3
45～49歳	4,168	454	3,698	16	10.9	88.7	0.4
50～54歳	4,845	622	4,198	24	12.8	86.7	0.5
55～59歳	4,301	672	3,601	27	15.6	83.7	0.6
60～64歳	3,917	662	3,223	32	16.9	82.3	0.8
65～69歳	3,688	660	2,989	40	17.9	81.0	1.1
70～74歳	4,100	838	3,194	68	20.4	77.9	1.7
75～79歳	4,598	1,166	3,277	155	25.4	71.3	3.4
80～84歳	3,529	1,111	2,130	288	31.5	60.4	8.2
85～89歳	2,562	875	1,234	453	34.2	48.2	17.7
90～94歳	1,554	472	594	488	30.4	38.2	31.4
95～99歳	555	114	183	259	20.5	32.9	46.6
100歳以上 (再掲)	96	14	27	55	14.2	27.9	57.9
65歳以上	20,682	5,249	13,627	1,806	25.4	65.9	8.7
75歳以上	12,894	3,752	7,444	1,698	29.1	57.7	13.2
85歳以上	4,768	1,475	2,038	1,255	30.9	42.7	26.3

注：四捨五入のため合計は必ずしも一致しない。

結果表6 男女・5歳階級別所属世帯規模別人口(続き)

令和12(2030)年

年 齢	人 口 (1,000人)				割 合 (%)		
	総数	一般世帯		施設世帯	一般世帯		施設世帯
		1人	2人以上		1人	2人以上	
総 数							
15歳以上計	107,719	24,036	80,227	3,455	22.3	74.5	3.2
15～19歳	5,201	294	4,766	142	5.6	91.6	2.7
20～24歳	5,770	2,014	3,663	93	34.9	63.5	1.6
25～29歳	6,205	2,387	3,777	42	38.5	60.9	0.7
30～34歳	6,538	1,675	4,829	34	25.6	73.9	0.5
35～39歳	6,426	1,288	5,105	33	20.0	79.4	0.5
40～44歳	6,700	1,110	5,554	36	16.6	82.9	0.5
45～49歳	7,455	1,180	6,232	43	15.8	83.6	0.6
50～54歳	8,372	1,457	6,859	56	17.4	81.9	0.7
55～59歳	9,653	1,942	7,629	82	20.1	79.0	0.8
60～64歳	8,437	1,819	6,524	94	21.6	77.3	1.1
65～69歳	7,520	1,632	5,779	108	21.7	76.9	1.4
70～74歳	6,829	1,469	5,225	135	21.5	76.5	2.0
75～79歳	7,169	1,641	5,281	247	22.9	73.7	3.4
80～84歳	7,323	1,873	4,937	513	25.6	67.4	7.0
85～89歳	4,626	1,323	2,625	678	28.6	56.7	14.7
90～94歳	2,445	706	1,082	658	28.9	44.2	26.9
95～99歳	888	199	315	374	22.4	35.5	42.1
100歳以上 (再掲)	163	28	45	89	17.3	27.9	54.8
65歳以上	36,962	8,870	25,289	2,802	24.0	68.4	7.6
75歳以上	22,613	5,770	14,285	2,559	25.5	63.2	11.3
85歳以上	8,121	2,256	4,067	1,798	27.8	50.1	22.1
男							
15歳以上計	51,954	12,236	38,474	1,244	23.6	74.1	2.4
15～19歳	2,659	157	2,409	93	5.9	90.6	3.5
20～24歳	2,940	1,035	1,840	65	35.2	62.6	2.2
25～29歳	3,190	1,374	1,783	33	43.1	55.9	1.0
30～34歳	3,362	1,028	2,308	26	30.6	68.6	0.8
35～39歳	3,300	820	2,455	24	24.9	74.4	0.7
40～44歳	3,412	719	2,668	25	21.1	78.2	0.7
45～49歳	3,769	757	2,983	28	20.1	79.2	0.7
50～54歳	4,228	916	3,277	35	21.7	77.5	0.8
55～59歳	4,854	1,156	3,648	50	23.8	75.2	1.0
60～64歳	4,194	1,018	3,119	57	24.3	74.4	1.4
65～69歳	3,678	860	2,755	64	23.4	74.9	1.7
70～74歳	3,252	708	2,469	75	21.8	75.9	2.3
75～79歳	3,273	642	2,516	115	19.6	76.9	3.5
80～84歳	3,133	547	2,406	180	17.5	76.8	5.7
85～89歳	1,732	301	1,255	176	17.4	72.5	10.2
90～94歳	753	149	472	133	19.8	62.6	17.6
95～99歳	200	42	102	55	21.1	51.1	27.7
100歳以上 (再掲)	24	5	10	9	22.4	39.8	37.8
65歳以上	16,045	3,254	11,984	807	20.3	74.7	5.0
75歳以上	9,115	1,687	6,761	668	18.5	74.2	7.3
85歳以上	2,709	497	1,839	373	18.4	67.9	13.8
女							
15歳以上計	55,765	11,801	41,753	2,211	21.2	74.9	4.0
15～19歳	2,542	137	2,357	48	5.4	92.7	1.9
20～24歳	2,830	979	1,823	28	34.6	64.4	1.0
25～29歳	3,015	1,012	1,994	9	33.6	66.1	0.3
30～34歳	3,176	647	2,521	8	20.4	79.4	0.2
35～39歳	3,127	468	2,650	9	15.0	84.8	0.3
40～44歳	3,287	390	2,886	11	11.9	87.8	0.3
45～49歳	3,686	423	3,249	14	11.5	88.1	0.4
50～54歳	4,144	541	3,582	20	13.0	86.5	0.5
55～59歳	4,799	787	3,980	32	16.4	82.9	0.7
60～64歳	4,243	801	3,405	37	18.9	80.3	0.9
65～69歳	3,841	772	3,024	44	20.1	78.7	1.2
70～74歳	3,578	761	2,757	60	21.3	77.1	1.7
75～79歳	3,896	999	2,765	132	25.6	71.0	3.4
80～84歳	4,190	1,325	2,531	333	31.6	60.4	8.0
85～89歳	2,894	1,022	1,370	502	35.3	47.3	17.3
90～94歳	1,692	557	610	525	32.9	36.1	31.0
95～99歳	688	157	213	318	22.8	30.9	46.3
100歳以上 (再掲)	139	23	36	80	16.5	25.8	57.7
65歳以上	20,917	5,616	13,305	1,995	26.9	63.6	9.5
75歳以上	13,498	4,083	7,524	1,891	30.2	55.7	14.0
85歳以上	5,412	1,759	2,229	1,425	32.5	41.2	26.3

注：四捨五入のため合計は必ずしも一致しない。

結果表6 男女・5歳階級別所属世帯規模別人口(続き)

令和17(2035)年

年 齢	人 口 (1,000人)				割 合 (%)		
	総数	一般世帯		施設世帯	一般世帯		施設世帯
		1人	2人以上		1人	2人以上	
総 数							
15歳以上計	104,948	24,503	76,762	3,683	23.3	73.1	3.5
15～19歳	4,639	266	4,246	126	5.7	91.5	2.7
20～24歳	5,532	1,977	3,466	89	35.7	62.6	1.6
25～29歳	6,006	2,410	3,555	41	40.1	59.2	0.7
30～34歳	6,273	1,618	4,623	32	25.8	73.7	0.5
35～39歳	6,546	1,304	5,209	32	19.9	79.6	0.5
40～44歳	6,418	1,106	5,278	34	17.2	82.2	0.5
45～49歳	6,677	1,104	5,533	39	16.5	82.9	0.6
50～54歳	7,398	1,315	6,034	49	17.8	81.6	0.7
55～59歳	8,264	1,676	6,520	67	20.3	78.9	0.8
60～64歳	9,463	2,122	7,234	107	22.4	76.4	1.1
65～69歳	8,184	1,956	6,104	125	23.9	74.6	1.5
70～74歳	7,164	1,698	5,318	148	23.7	74.2	2.1
75～79歳	6,316	1,508	4,589	219	23.9	72.7	3.5
80～84歳	6,258	1,659	4,154	444	26.5	66.4	7.1
85～89歳	5,724	1,655	3,241	828	28.9	56.6	14.5
90～94歳	2,850	850	1,241	759	29.8	43.5	26.6
95～99歳	1,020	238	357	425	23.4	35.0	41.6
100歳以上 (再掲)	217	40	59	118	18.5	27.2	54.4
65歳以上	37,732	9,604	25,062	3,066	25.5	66.4	8.1
75歳以上	22,384	5,950	13,641	2,793	26.6	60.9	12.5
85歳以上	9,810	2,783	4,898	2,129	28.4	49.9	21.7
男							
15歳以上計	50,586	12,458	36,830	1,298	24.6	72.8	2.6
15～19歳	2,368	140	2,145	83	5.9	90.6	3.5
20～24歳	2,816	1,006	1,748	62	35.7	62.1	2.2
25～29歳	3,077	1,377	1,668	32	44.8	54.2	1.0
30～34歳	3,230	996	2,209	25	30.8	68.4	0.8
35～39歳	3,363	836	2,504	24	24.9	74.4	0.7
40～44歳	3,288	713	2,551	24	21.7	77.6	0.7
45～49歳	3,394	706	2,662	26	20.8	78.4	0.8
50～54歳	3,732	825	2,876	30	22.1	77.1	0.8
55～59歳	4,158	995	3,122	40	23.9	75.1	1.0
60～64歳	4,726	1,192	3,471	63	25.2	73.4	1.3
65～69歳	4,019	1,040	2,906	73	25.9	72.3	1.8
70～74歳	3,430	834	2,515	82	24.3	73.3	2.4
75～79歳	2,903	614	2,186	104	21.1	75.3	3.6
80～84歳	2,696	523	2,010	162	19.4	74.6	6.0
85～89歳	2,217	417	1,570	230	18.8	70.8	10.4
90～94歳	894	184	552	158	20.6	61.7	17.6
95～99歳	243	52	123	67	21.6	50.9	27.5
100歳以上 (再掲)	34	8	14	13	23.1	39.5	37.4
65歳以上	16,436	3,672	11,876	888	22.3	72.3	5.4
75歳以上	8,986	1,799	6,455	733	20.0	71.8	8.2
85歳以上	3,388	661	2,259	468	19.5	66.7	13.8
女							
15歳以上計	54,362	12,045	39,932	2,386	22.2	73.5	4.4
15～19歳	2,271	126	2,101	43	5.6	92.5	1.9
20～24歳	2,716	971	1,718	27	35.8	63.2	1.0
25～29歳	2,929	1,033	1,887	9	35.3	64.4	0.3
30～34歳	3,044	622	2,414	7	20.4	79.3	0.2
35～39歳	3,183	469	2,706	8	14.7	85.0	0.3
40～44歳	3,130	392	2,728	10	12.5	87.1	0.3
45～49歳	3,283	398	2,872	13	12.1	87.5	0.4
50～54歳	3,666	489	3,158	19	13.4	86.1	0.5
55～59歳	4,106	681	3,398	27	16.6	82.8	0.7
60～64歳	4,737	930	3,764	43	19.6	79.4	0.9
65～69歳	4,166	916	3,198	52	22.0	76.8	1.2
70～74歳	3,733	864	2,803	66	23.1	75.1	1.8
75～79歳	3,412	894	2,403	116	26.2	70.4	3.4
80～84歳	3,562	1,136	2,144	282	31.9	60.2	7.9
85～89歳	3,507	1,238	1,671	598	35.3	47.7	17.0
90～94歳	1,956	666	689	601	34.1	35.2	30.7
95～99歳	777	186	234	358	23.9	30.1	46.0
100歳以上 (再掲)	183	32	45	105	17.6	24.9	57.5
65歳以上	21,296	5,932	13,186	2,178	27.9	61.9	10.2
75歳以上	13,397	4,152	7,186	2,060	31.0	53.6	15.4
85歳以上	6,423	2,122	2,639	1,662	33.0	41.1	25.9

注：四捨五入のため合計は必ずしも一致しない。

結果表6 男女・5 歳階級別所属世帯規模別人口(続き)

令和22 (2040) 年							
年 齢	人 口 (1,000人)				割 合 (%)		
	総数	一般世帯		施設世帯	一般世帯		施設世帯
		1人	2人以上		1人	2人以上	
総 数							
15歳以上計	101,418	24,418	73,177	3,823	24.1	72.2	3.8
15～19歳	4,054	246	3,697	111	6.1	91.2	2.7
20～24歳	4,973	1,818	3,074	80	36.6	61.8	1.6
25～29歳	5,768	2,356	3,373	39	40.9	58.5	0.7
30～34歳	6,075	1,610	4,435	31	26.5	73.0	0.5
35～39歳	6,283	1,242	5,011	30	19.8	79.8	0.5
40～44歳	6,538	1,103	5,402	33	16.9	82.6	0.5
45～49歳	6,398	1,082	5,278	38	16.9	82.5	0.6
50～54歳	6,629	1,212	5,372	45	18.3	81.0	0.7
55～59歳	7,307	1,508	5,740	59	20.6	78.5	0.8
60～64歳	8,108	1,829	6,190	89	22.6	76.3	1.1
65～69歳	9,192	2,280	6,769	143	24.8	73.6	1.6
70～74歳	7,818	2,025	5,623	171	25.9	71.9	2.2
75～79歳	6,653	1,712	4,702	239	25.7	70.7	3.6
80～84歳	5,561	1,506	3,662	394	27.1	65.8	7.1
85～89歳	4,918	1,448	2,758	713	29.4	56.1	14.5
90～94歳	3,655	1,100	1,596	959	30.1	43.7	26.2
95～99歳	1,223	292	425	506	23.9	34.8	41.3
100歳以上 (再掲)	263	50	71	142	19.1	26.9	54.0
65歳以上	39,285	10,413	25,604	3,268	26.5	65.2	8.3
75歳以上	22,275	6,108	13,213	2,953	27.4	59.3	13.3
85歳以上	10,060	2,891	4,850	2,320	28.7	48.2	23.1
男							
15歳以上計	48,868	12,445	35,102	1,321	25.5	71.8	2.7
15～19歳	2,071	128	1,870	73	6.2	90.3	3.5
20～24歳	2,526	919	1,551	56	36.4	61.4	2.2
25～29歳	2,953	1,343	1,580	30	45.5	53.5	1.0
30～34歳	3,117	986	2,106	24	31.6	67.6	0.8
35～39歳	3,231	803	2,406	22	24.8	74.5	0.7
40～44歳	3,352	716	2,612	23	21.4	77.9	0.7
45～49歳	3,271	690	2,556	25	21.1	78.1	0.8
50～54歳	3,362	761	2,574	28	22.6	76.5	0.8
55～59歳	3,673	894	2,744	35	24.3	74.7	0.9
60～64歳	4,053	1,026	2,975	52	25.3	73.4	1.3
65～69歳	4,537	1,222	3,232	83	26.9	71.2	1.8
70～74歳	3,762	1,016	2,651	95	27.0	70.5	2.5
75～79歳	3,081	724	2,243	114	23.5	72.8	3.7
80～84歳	2,419	498	1,774	147	20.6	73.3	6.1
85～89歳	1,921	386	1,331	204	20.1	69.3	10.6
90～94歳	1,198	257	729	212	21.4	60.9	17.7
95～99歳	297	65	150	81	22.0	50.6	27.4
100歳以上 (再掲)	44	10	17	16	23.7	39.3	37.0
65歳以上	17,259	4,179	12,128	953	24.2	70.3	5.5
75歳以上	8,960	1,940	6,244	776	21.7	69.7	8.7
85歳以上	3,460	719	2,227	514	20.8	64.4	14.9
女							
15歳以上計	52,551	11,974	38,075	2,502	22.8	72.5	4.8
15～19歳	1,983	118	1,827	38	5.9	92.1	1.9
20～24歳	2,447	899	1,523	24	36.7	62.3	1.0
25～29歳	2,816	1,014	1,793	9	36.0	63.7	0.3
30～34歳	2,958	623	2,328	7	21.1	78.7	0.2
35～39歳	3,051	439	2,605	8	14.4	85.4	0.3
40～44歳	3,187	387	2,790	10	12.1	87.5	0.3
45～49歳	3,127	392	2,722	13	12.5	87.0	0.4
50～54歳	3,266	451	2,798	17	13.8	85.7	0.5
55～59歳	3,634	614	2,996	25	16.9	82.4	0.7
60～64歳	4,055	803	3,215	37	19.8	79.3	0.9
65～69歳	4,655	1,058	3,537	61	22.7	76.0	1.3
70～74歳	4,056	1,009	2,971	76	24.9	73.3	1.9
75～79歳	3,572	989	2,459	125	27.7	68.8	3.5
80～84歳	3,142	1,007	1,888	247	32.1	60.1	7.9
85～89歳	2,997	1,061	1,427	509	35.4	47.6	17.0
90～94歳	2,457	844	866	747	34.3	35.3	30.4
95～99歳	927	227	275	424	24.5	29.7	45.8
100歳以上 (再掲)	219	40	54	126	18.2	24.4	57.4
65歳以上	22,026	6,234	13,477	2,315	28.3	61.2	10.5
75歳以上	13,315	4,168	6,969	2,178	31.3	52.3	16.4
85歳以上	6,600	2,172	2,622	1,806	32.9	39.7	27.4

注：四捨五入のため合計は必ずしも一致しない。

結果表6 男女・5 歳階級別所属世帯規模別人口(続き)

年 齢	人 口 (1,000人)				割 合 (%)		
	総数	一般世帯		施設世帯	一般世帯		施設世帯
		1人	2人以上		1人	2人以上	
総 数							
15歳以上計	97,774	23,902	70,023	3,849	24.4	71.6	3.9
15～19歳	3,965	249	3,607	109	6.3	91.0	2.7
20～24歳	4,365	1,635	2,660	70	37.5	60.9	1.6
25～29歳	5,193	2,150	3,009	35	41.4	57.9	0.7
30～34歳	5,837	1,566	4,241	30	26.8	72.7	0.5
35～39歳	6,085	1,222	4,834	29	20.1	79.4	0.5
40～44歳	6,277	1,042	5,204	31	16.6	82.9	0.5
45～49歳	6,520	1,078	5,405	37	16.5	82.9	0.6
50～54歳	6,355	1,178	5,133	43	18.5	80.8	0.7
55～59歳	6,551	1,384	5,112	55	21.1	78.0	0.8
60～64歳	7,176	1,646	5,451	79	22.9	76.0	1.1
65～69歳	7,885	1,963	5,801	121	24.9	73.6	1.5
70～74歳	8,795	2,359	6,239	196	26.8	70.9	2.2
75～79歳	7,288	2,015	5,000	273	27.6	68.6	3.8
80～84歳	5,901	1,675	3,801	425	28.4	64.4	7.2
85～89歳	4,440	1,311	2,490	639	29.5	56.1	14.4
90～94歳	3,165	965	1,372	828	30.5	43.3	26.2
95～99歳	1,652	399	578	674	24.2	35.0	40.8
100歳以上 (再掲)	327	64	88	175	19.5	26.8	53.7
65歳以上	39,451	10,751	25,368	3,332	27.3	64.3	8.4
75歳以上	22,772	6,428	13,328	3,015	28.2	58.5	13.2
85歳以上	9,583	2,739	4,527	2,317	28.6	47.2	24.2
男							
15歳以上計	47,134	12,217	33,592	1,325	25.9	71.3	2.8
15～19歳	2,025	129	1,825	72	6.4	90.1	3.5
20～24歳	2,218	825	1,344	49	37.2	60.6	2.2
25～29歳	2,654	1,222	1,405	27	46.0	52.9	1.0
30～34歳	2,992	959	2,010	23	32.0	67.2	0.8
35～39歳	3,119	789	2,309	22	25.3	74.0	0.7
40～44歳	3,221	684	2,515	22	21.2	78.1	0.7
45～49歳	3,335	692	2,620	24	20.7	78.5	0.7
50～54歳	3,242	740	2,476	27	22.8	76.4	0.8
55～59歳	3,312	822	2,458	32	24.8	74.2	1.0
60～64歳	3,585	924	2,616	45	25.8	73.0	1.3
65～69歳	3,897	1,053	2,776	68	27.0	71.2	1.8
70～74歳	4,257	1,201	2,948	108	28.2	69.2	2.5
75～79歳	3,397	885	2,379	133	26.0	70.0	3.9
80～84歳	2,592	584	1,845	163	22.5	71.2	6.3
85～89歳	1,760	366	1,206	188	20.8	68.5	10.7
90～94歳	1,049	234	627	187	22.3	59.8	17.9
95～99歳	422	95	213	114	22.5	50.5	27.0
100歳以上 (再掲)	56	14	22	20	24.6	39.0	36.4
65歳以上	17,430	4,432	12,016	983	25.4	68.9	5.6
75歳以上	9,276	2,177	6,292	806	23.5	67.8	8.7
85歳以上	3,286	709	2,068	510	21.6	62.9	15.5
女							
15歳以上計	50,641	11,685	36,431	2,525	23.1	71.9	5.0
15～19歳	1,940	120	1,782	37	6.2	91.9	1.9
20～24歳	2,147	810	1,316	22	37.7	61.3	1.0
25～29歳	2,540	928	1,604	8	36.5	63.2	0.3
30～34歳	2,844	608	2,230	7	21.4	78.4	0.2
35～39歳	2,966	434	2,525	7	14.6	85.1	0.2
40～44歳	3,056	358	2,688	9	11.7	88.0	0.3
45～49歳	3,184	386	2,786	12	12.1	87.5	0.4
50～54歳	3,112	438	2,657	17	14.1	85.4	0.5
55～59歳	3,239	562	2,655	23	17.3	82.0	0.7
60～64歳	3,591	722	2,835	34	20.1	79.0	0.9
65～69歳	3,988	910	3,025	52	22.8	75.9	1.3
70～74歳	4,538	1,159	3,291	88	25.5	72.5	1.9
75～79歳	3,891	1,130	2,620	140	29.1	67.3	3.6
80～84歳	3,308	1,090	1,956	262	33.0	59.1	7.9
85～89歳	2,680	945	1,284	451	35.3	47.9	16.8
90～94歳	2,116	730	745	641	34.5	35.2	30.3
95～99歳	1,230	304	365	560	24.8	29.7	45.5
100歳以上 (再掲)	271	50	66	155	18.5	24.3	57.2
65歳以上	22,021	6,320	13,352	2,349	28.7	60.6	10.7
75歳以上	13,495	4,251	7,036	2,209	31.5	52.1	16.4
85歳以上	6,296	2,030	2,460	1,807	32.2	39.1	28.7

注：四捨五入のため合計は必ずしも一致しない。

結果表6 男女・5歳階級別所属世帯規模別人口(続き)

令和32(2050)年

年 齢	人 口 (1,000人)				割 合 (%)		
	総数	一般世帯		施設世帯	一般世帯		施設世帯
		1人	2人以上		1人	2人以上	
総 数							
15歳以上計	94,280	23,301	67,137	3,842	24.7	71.2	4.1
15～19歳	3,932	255	3,568	108	6.5	90.8	2.8
20～24歳	4,269	1,617	2,583	69	37.9	60.5	1.6
25～29歳	4,561	1,917	2,613	31	42.0	57.3	0.7
30～34歳	5,254	1,426	3,801	27	27.1	72.3	0.5
35～39歳	5,847	1,183	4,636	28	20.2	79.3	0.5
40～44歳	6,080	1,017	5,034	30	16.7	82.8	0.5
45～49歳	6,260	1,017	5,209	34	16.2	83.2	0.5
50～54歳	6,477	1,176	5,260	42	18.2	81.2	0.6
55～59歳	6,284	1,342	4,890	53	21.3	77.8	0.8
60～64歳	6,438	1,512	4,854	73	23.5	75.4	1.1
65～69歳	6,989	1,767	5,114	108	25.3	73.2	1.5
70～74歳	7,558	2,032	5,359	167	26.9	70.9	2.2
75～79歳	8,216	2,337	5,565	314	28.4	67.7	3.8
80～84歳	6,504	1,934	4,090	479	29.7	62.9	7.4
85～89歳	4,771	1,435	2,648	688	30.1	55.5	14.4
90～94歳	2,931	890	1,281	760	30.4	43.7	25.9
95～99歳	1,444	351	507	586	24.3	35.1	40.6
100歳以上 (再掲)	467	93	126	248	19.9	27.0	53.1
65歳以上	38,878	10,839	24,691	3,349	27.9	63.5	8.6
75歳以上	24,332	7,040	14,217	3,074	28.9	58.4	12.6
85歳以上	9,612	2,769	4,562	2,281	28.8	47.5	23.7
男							
15歳以上計	45,475	11,897	32,241	1,336	26.2	70.9	2.9
15～19歳	2,008	132	1,805	71	6.6	89.9	3.5
20～24歳	2,169	816	1,305	48	37.6	60.2	2.2
25～29歳	2,331	1,089	1,218	24	46.7	52.3	1.0
30～34歳	2,689	872	1,796	21	32.4	66.8	0.8
35～39歳	2,995	763	2,211	21	25.5	73.8	0.7
40～44歳	3,110	667	2,421	21	21.4	77.9	0.7
45～49歳	3,206	660	2,524	23	20.6	78.7	0.7
50～54歳	3,308	743	2,539	26	22.5	76.8	0.8
55～59歳	3,196	798	2,368	31	25.0	74.1	1.0
60～64歳	3,236	853	2,342	41	26.3	72.4	1.3
65～69歳	3,454	951	2,443	60	27.5	70.7	1.7
70～74歳	3,666	1,038	2,538	91	28.3	69.2	2.5
75～79歳	3,856	1,048	2,654	153	27.2	68.8	4.0
80～84歳	2,882	712	1,981	190	24.7	68.7	6.6
85～89歳	1,918	424	1,286	209	22.1	67.0	10.9
90～94歳	992	224	591	177	22.6	59.6	17.8
95～99歳	374	86	188	100	23.0	50.2	26.8
100歳以上 (再掲)	84	22	33	30	25.9	38.8	35.3
65歳以上	17,227	4,505	11,713	1,010	26.1	68.0	5.9
75歳以上	10,107	2,516	6,732	859	24.9	66.6	8.5
85歳以上	3,369	756	2,097	516	22.4	62.2	15.3
女							
15歳以上計	48,806	11,404	34,896	2,506	23.4	71.5	5.1
15～19歳	1,924	123	1,763	37	6.4	91.7	1.9
20～24歳	2,100	801	1,278	21	38.1	60.9	1.0
25～29歳	2,230	828	1,395	7	37.1	62.5	0.3
30～34歳	2,565	554	2,005	6	21.6	78.2	0.2
35～39歳	2,852	420	2,425	7	14.7	85.0	0.2
40～44歳	2,971	350	2,612	8	11.8	87.9	0.3
45～49歳	3,053	357	2,685	11	11.7	87.9	0.4
50～54歳	3,170	433	2,721	16	13.7	85.9	0.5
55～59歳	3,087	543	2,522	22	17.6	81.7	0.7
60～64歳	3,202	659	2,512	31	20.6	78.4	1.0
65～69歳	3,534	816	2,671	47	23.1	75.6	1.3
70～74歳	3,892	994	2,821	76	25.6	72.5	2.0
75～79歳	4,360	1,289	2,911	160	29.6	66.8	3.7
80～84歳	3,622	1,222	2,110	290	33.8	58.3	8.0
85～89歳	2,852	1,011	1,362	479	35.5	47.8	16.8
90～94歳	1,939	666	690	583	34.3	35.6	30.1
95～99歳	1,069	265	319	485	24.8	29.8	45.4
100歳以上 (再掲)	383	71	94	218	18.5	24.4	57.0
65歳以上	21,651	6,334	12,978	2,339	29.3	59.9	10.8
75歳以上	14,225	4,524	7,485	2,216	31.8	52.6	15.6
85歳以上	6,243	2,013	2,465	1,765	32.2	39.5	28.3

注：四捨五入のため合計は必ずしも一致しない。

V 仮定値表

仮定値表1	男女・5歳階級別一般世帯人員における家族類型別世帯主率……………	95
仮定値表2	世帯の家族類型別にみた男女・5歳階級別年次別一般世帯人員における世帯主率…	102
仮定値表3	男女・5歳階級別人口における施設等世帯人員割合……………	107

仮定値表1 男女・5歳階級別一般世帯人員における家族類型別世帯主率

令和2(2020)年

	総数	単独	夫婦のみ	夫婦と子	ひとり親と子	その他
男						
15～19歳	0.0675	0.0660	0.0003	0.0004	0.0001	0.0007
20～24歳	0.3937	0.3483	0.0124	0.0175	0.0018	0.0137
25～29歳	0.6031	0.3815	0.0888	0.1018	0.0046	0.0264
30～34歳	0.6933	0.2642	0.1104	0.2869	0.0080	0.0237
35～39歳	0.7428	0.2017	0.0864	0.4144	0.0127	0.0276
40～44歳	0.7712	0.1800	0.0813	0.4530	0.0203	0.0366
45～49歳	0.7979	0.1905	0.0966	0.4291	0.0313	0.0504
50～54歳	0.8379	0.2098	0.1339	0.3805	0.0426	0.0711
55～59歳	0.8852	0.2124	0.2031	0.3182	0.0481	0.1034
60～64歳	0.9250	0.2007	0.2949	0.2583	0.0422	0.1289
65～69歳	0.9534	0.1964	0.3851	0.2213	0.0305	0.1201
70～74歳	0.9641	0.1758	0.4589	0.2058	0.0249	0.0988
75～79歳	0.9599	0.1449	0.5009	0.2012	0.0278	0.0849
80～84歳	0.9426	0.1413	0.4910	0.1831	0.0371	0.0901
85歳以上	0.8910	0.1830	0.4073	0.1316	0.0584	0.1108
女						
15～19歳	0.0541	0.0530	0.0001	0.0000	0.0003	0.0007
20～24歳	0.3110	0.2916	0.0018	0.0008	0.0062	0.0105
25～29歳	0.3220	0.2759	0.0085	0.0044	0.0197	0.0135
30～34歳	0.2339	0.1692	0.0078	0.0098	0.0383	0.0088
35～39歳	0.1998	0.1151	0.0047	0.0116	0.0604	0.0080
40～44歳	0.1992	0.0969	0.0036	0.0099	0.0796	0.0092
45～49歳	0.2237	0.1038	0.0036	0.0071	0.0970	0.0123
50～54歳	0.2484	0.1231	0.0040	0.0053	0.1002	0.0158
55～59歳	0.2488	0.1386	0.0044	0.0036	0.0844	0.0178
60～64歳	0.2370	0.1457	0.0040	0.0021	0.0669	0.0182
65～69歳	0.2512	0.1672	0.0034	0.0011	0.0608	0.0187
70～74歳	0.2974	0.2072	0.0030	0.0007	0.0660	0.0205
75～79歳	0.3678	0.2630	0.0024	0.0005	0.0791	0.0227
80～84歳	0.4511	0.3331	0.0017	0.0003	0.0901	0.0259
85歳以上	0.5011	0.3739	0.0008	0.0001	0.0950	0.0312

注：この仮定値は総務省「令和2年国勢調査に関する不詳補完結果(参考表)」に基づき、家族類型不詳、年齢不詳をあん分した計算結果から算出したものである。

仮定値表1 男女・5歳階級別一般世帯人員における家族類型別世帯主率(続き)

令和7(2025)年

	総数	単独	夫婦のみ	夫婦と子	ひとり親と子	その他
男						
15～19歳	0.0634	0.0622	0.0002	0.0003	0.0001	0.0006
20～24歳	0.4004	0.3478	0.0163	0.0214	0.0019	0.0129
25～29歳	0.6630	0.4203	0.1016	0.1092	0.0050	0.0270
30～34歳	0.7285	0.3018	0.1076	0.2859	0.0087	0.0245
35～39歳	0.7731	0.2343	0.0858	0.4129	0.0142	0.0260
40～44歳	0.7908	0.1982	0.0881	0.4529	0.0218	0.0299
45～49歳	0.8060	0.1952	0.1086	0.4334	0.0305	0.0382
50～54歳	0.8319	0.2170	0.1383	0.3775	0.0417	0.0574
55～59歳	0.8754	0.2324	0.1979	0.3043	0.0516	0.0893
60～64歳	0.9222	0.2234	0.2816	0.2450	0.0473	0.1250
65～69歳	0.9510	0.2134	0.3754	0.2200	0.0317	0.1105
70～74歳	0.9668	0.2046	0.4426	0.2136	0.0246	0.0813
75～79歳	0.9677	0.1774	0.4808	0.2158	0.0278	0.0659
80～84歳	0.9595	0.1600	0.4914	0.1988	0.0382	0.0711
85～89歳	0.9400	0.1793	0.4623	0.1584	0.0521	0.0879
90～94歳	0.9053	0.2282	0.3874	0.1187	0.0732	0.0978
95～99歳	0.8415	0.2840	0.2545	0.0766	0.1038	0.1227
100歳以上	0.7939	0.3402	0.1271	0.0461	0.1415	0.1390
女						
15～19歳	0.0550	0.0540	0.0000	0.0000	0.0003	0.0006
20～24歳	0.3451	0.3225	0.0025	0.0012	0.0086	0.0103
25～29歳	0.3753	0.3196	0.0113	0.0058	0.0249	0.0137
30～34歳	0.2743	0.2001	0.0089	0.0119	0.0437	0.0097
35～39歳	0.2352	0.1372	0.0058	0.0145	0.0689	0.0088
40～44歳	0.2242	0.1084	0.0047	0.0128	0.0889	0.0094
45～49歳	0.2337	0.1094	0.0047	0.0087	0.0997	0.0112
50～54歳	0.2587	0.1291	0.0049	0.0063	0.1036	0.0148
55～59歳	0.2765	0.1573	0.0053	0.0047	0.0913	0.0180
60～64歳	0.2717	0.1705	0.0048	0.0028	0.0745	0.0192
65～69歳	0.2696	0.1808	0.0041	0.0015	0.0647	0.0185
70～74歳	0.3015	0.2078	0.0033	0.0008	0.0701	0.0195
75～79歳	0.3695	0.2624	0.0025	0.0005	0.0829	0.0211
80～84歳	0.4638	0.3428	0.0016	0.0002	0.0939	0.0252
85～89歳	0.5522	0.4148	0.0009	0.0001	0.1052	0.0311
90～94歳	0.5873	0.4430	0.0005	0.0001	0.1066	0.0371
95～99歳	0.5364	0.3838	0.0005	0.0000	0.1133	0.0387
100歳以上	0.4993	0.3370	0.0003	0.0001	0.1226	0.0393

注：この仮定値は推計結果から算出したものである。

仮定値表1 男女・5歳階級別一般世帯人員における家族類型別世帯主率(続き)

令和12(2030)年

	総数	単独	夫婦のみ	夫婦と子	ひとり親と子	その他
男						
15～19歳	0.0623	0.0611	0.0002	0.0003	0.0001	0.0006
20～24歳	0.4117	0.3600	0.0163	0.0208	0.0020	0.0127
25～29歳	0.6920	0.4353	0.1100	0.1145	0.0052	0.0270
30～34歳	0.7576	0.3082	0.1136	0.3026	0.0088	0.0245
35～39歳	0.7934	0.2505	0.0867	0.4160	0.0147	0.0256
40～44歳	0.7988	0.2124	0.0902	0.4464	0.0229	0.0270
45～49歳	0.8073	0.2025	0.1125	0.4285	0.0313	0.0325
50～54歳	0.8322	0.2185	0.1417	0.3794	0.0415	0.0512
55～59歳	0.8706	0.2406	0.1956	0.2980	0.0537	0.0827
60～64歳	0.9172	0.2462	0.2661	0.2311	0.0530	0.1208
65～69歳	0.9470	0.2379	0.3582	0.2120	0.0341	0.1048
70～74歳	0.9670	0.2228	0.4313	0.2154	0.0242	0.0733
75～79歳	0.9704	0.2033	0.4633	0.2186	0.0272	0.0580
80～84歳	0.9671	0.1853	0.4801	0.2014	0.0373	0.0630
85～89歳	0.9557	0.1933	0.4667	0.1624	0.0530	0.0803
90～94歳	0.9320	0.2401	0.4065	0.1261	0.0754	0.0839
95～99歳	0.8752	0.2923	0.2769	0.0852	0.1060	0.1147
100歳以上	0.8403	0.3599	0.1448	0.0551	0.1448	0.1357
女						
15～19歳	0.0559	0.0549	0.0000	0.0000	0.0003	0.0006
20～24歳	0.3733	0.3494	0.0027	0.0014	0.0097	0.0102
25～29歳	0.3989	0.3368	0.0133	0.0069	0.0286	0.0133
30～34歳	0.2858	0.2043	0.0103	0.0138	0.0478	0.0096
35～39歳	0.2567	0.1500	0.0064	0.0163	0.0747	0.0093
40～44歳	0.2433	0.1191	0.0053	0.0144	0.0948	0.0097
45～49歳	0.2449	0.1152	0.0053	0.0097	0.1036	0.0110
50～54歳	0.2628	0.1311	0.0056	0.0071	0.1049	0.0141
55～59歳	0.2876	0.1650	0.0058	0.0052	0.0937	0.0178
60～64歳	0.2970	0.1904	0.0051	0.0031	0.0784	0.0200
65～69歳	0.2976	0.2034	0.0044	0.0017	0.0682	0.0199
70～74歳	0.3123	0.2163	0.0034	0.0009	0.0718	0.0198
75～79歳	0.3753	0.2654	0.0026	0.0005	0.0861	0.0207
80～84歳	0.4641	0.3437	0.0016	0.0002	0.0941	0.0245
85～89歳	0.5694	0.4273	0.0009	0.0001	0.1096	0.0313
90～94歳	0.6278	0.4770	0.0006	0.0001	0.1113	0.0388
95～99歳	0.5889	0.4246	0.0008	0.0001	0.1216	0.0419
100歳以上	0.5689	0.3891	0.0004	0.0001	0.1357	0.0436

注：この仮定値は推計結果から算出したものである。

仮定値表1 男女・5歳階級別一般世帯人員における家族類型別世帯主率(続き)

令和17(2035)年

	総数	単独	夫婦のみ	夫婦と子	ひとり親と子	その他
男						
15～19歳	0.0626	0.0614	0.0002	0.0003	0.0001	0.0006
20～24歳	0.4175	0.3653	0.0167	0.0209	0.0020	0.0126
25～29歳	0.7066	0.4522	0.1097	0.1123	0.0053	0.0271
30～34歳	0.7699	0.3108	0.1160	0.3098	0.0089	0.0244
35～39歳	0.8103	0.2503	0.0901	0.4299	0.0147	0.0254
40～44歳	0.8057	0.2185	0.0918	0.4463	0.0230	0.0260
45～49歳	0.8060	0.2097	0.1130	0.4216	0.0317	0.0300
50～54歳	0.8297	0.2229	0.1414	0.3754	0.0421	0.0480
55～59歳	0.8703	0.2417	0.1965	0.2980	0.0540	0.0800
60～64歳	0.9147	0.2556	0.2595	0.2250	0.0556	0.1190
65～69歳	0.9425	0.2634	0.3396	0.2021	0.0364	0.1010
70～74歳	0.9654	0.2490	0.4130	0.2097	0.0240	0.0698
75～79歳	0.9712	0.2193	0.4527	0.2187	0.0258	0.0547
80～84歳	0.9702	0.2066	0.4680	0.1999	0.0357	0.0600
85～89歳	0.9626	0.2098	0.4625	0.1622	0.0505	0.0776
90～94歳	0.9448	0.2503	0.4133	0.1290	0.0753	0.0769
95～99歳	0.8912	0.2979	0.2871	0.0893	0.1065	0.1104
100歳以上	0.8636	0.3689	0.1555	0.0606	0.1449	0.1336
女						
15～19歳	0.0577	0.0567	0.0000	0.0000	0.0003	0.0006
20～24歳	0.3857	0.3612	0.0028	0.0014	0.0102	0.0101
25～29歳	0.4179	0.3538	0.0141	0.0073	0.0294	0.0134
30～34歳	0.2909	0.2049	0.0111	0.0151	0.0502	0.0096
35～39歳	0.2608	0.1476	0.0070	0.0180	0.0789	0.0093
40～44歳	0.2549	0.1258	0.0056	0.0153	0.0982	0.0100
45～49歳	0.2544	0.1218	0.0056	0.0102	0.1057	0.0112
50～54歳	0.2684	0.1342	0.0059	0.0075	0.1067	0.0141
55～59歳	0.2902	0.1669	0.0062	0.0056	0.0940	0.0175
60～64歳	0.3058	0.1982	0.0051	0.0032	0.0791	0.0202
65～69歳	0.3191	0.2227	0.0044	0.0017	0.0689	0.0213
70～74歳	0.3338	0.2357	0.0034	0.0009	0.0726	0.0212
75～79歳	0.3803	0.2711	0.0026	0.0006	0.0854	0.0206
80～84歳	0.4668	0.3463	0.0016	0.0002	0.0944	0.0243
85～89歳	0.5664	0.4255	0.0010	0.0001	0.1089	0.0308
90～94歳	0.6442	0.4915	0.0007	0.0001	0.1125	0.0393
95～99歳	0.6127	0.4431	0.0010	0.0001	0.1253	0.0433
100歳以上	0.6029	0.4144	0.0005	0.0002	0.1423	0.0455

注：この仮定値は推計結果から算出したものである。

仮定値表1 男女・5歳階級別一般世帯人員における家族類型別世帯主率(続き)

令和22(2040)年

	総数	単独	夫婦のみ	夫婦と子	ひとり親と子	その他
男						
15～19歳	0.0653	0.0640	0.0002	0.0003	0.0002	0.0006
20～24歳	0.4251	0.3721	0.0172	0.0212	0.0020	0.0126
25～29歳	0.7145	0.4594	0.1105	0.1121	0.0053	0.0272
30～34歳	0.7754	0.3189	0.1154	0.3076	0.0088	0.0246
35～39歳	0.8176	0.2501	0.0915	0.4360	0.0148	0.0252
40～44歳	0.8148	0.2151	0.0947	0.4565	0.0227	0.0257
45～49歳	0.8082	0.2126	0.1137	0.4213	0.0314	0.0292
50～54歳	0.8262	0.2282	0.1396	0.3696	0.0425	0.0464
55～59歳	0.8678	0.2458	0.1946	0.2946	0.0548	0.0780
60～64歳	0.9146	0.2565	0.2590	0.2244	0.0561	0.1186
65～69歳	0.9404	0.2744	0.3315	0.1978	0.0373	0.0994
70～74歳	0.9632	0.2771	0.3927	0.2010	0.0238	0.0685
75～79歳	0.9704	0.2439	0.4351	0.2126	0.0245	0.0543
80～84歳	0.9714	0.2193	0.4610	0.1986	0.0335	0.0589
85～89歳	0.9650	0.2249	0.4546	0.1601	0.0483	0.0772
90～94歳	0.9504	0.2605	0.4148	0.1298	0.0715	0.0738
95～99歳	0.8986	0.3031	0.2907	0.0910	0.1055	0.1083
100歳以上	0.8754	0.3761	0.1608	0.0635	0.1434	0.1316
女						
15～19歳	0.0617	0.0606	0.0000	0.0000	0.0003	0.0007
20～24歳	0.3961	0.3711	0.0029	0.0015	0.0105	0.0101
25～29歳	0.4263	0.3612	0.0145	0.0075	0.0298	0.0133
30～34歳	0.2988	0.2112	0.0116	0.0158	0.0505	0.0098
35～39歳	0.2616	0.1442	0.0074	0.0192	0.0815	0.0093
40～44歳	0.2555	0.1218	0.0060	0.0163	0.1014	0.0099
45～49歳	0.2607	0.1259	0.0058	0.0106	0.1071	0.0114
50～54歳	0.2744	0.1388	0.0060	0.0077	0.1076	0.0144
55～59歳	0.2945	0.1700	0.0064	0.0058	0.0948	0.0176
60～64歳	0.3070	0.1998	0.0053	0.0033	0.0785	0.0200
65～69歳	0.3265	0.2302	0.0044	0.0017	0.0683	0.0218
70～74歳	0.3518	0.2534	0.0034	0.0009	0.0715	0.0227
75～79歳	0.3957	0.2868	0.0026	0.0005	0.0843	0.0215
80～84歳	0.4659	0.3479	0.0016	0.0002	0.0919	0.0243
85～89歳	0.5671	0.4266	0.0010	0.0001	0.1087	0.0308
90～94歳	0.6444	0.4933	0.0008	0.0001	0.1112	0.0390
95～99歳	0.6238	0.4520	0.0012	0.0001	0.1267	0.0438
100歳以上	0.6196	0.4264	0.0007	0.0003	0.1457	0.0465

注：この仮定値は推計結果から算出したものである。

仮定値表1 男女・5歳階級別一般世帯人員における家族類型別世帯主率(続き)

令和27(2045)年

	総数	単独	夫婦のみ	夫婦と子	ひとり親と子	その他
男						
15～19歳	0.0674	0.0661	0.0002	0.0003	0.0002	0.0007
20～24歳	0.4325	0.3804	0.0168	0.0206	0.0020	0.0127
25～29歳	0.7206	0.4652	0.1110	0.1119	0.0053	0.0272
30～34歳	0.7783	0.3229	0.1152	0.3065	0.0089	0.0248
35～39歳	0.8196	0.2546	0.0914	0.4335	0.0146	0.0255
40～44歳	0.8184	0.2138	0.0960	0.4605	0.0227	0.0254
45～49歳	0.8146	0.2088	0.1162	0.4297	0.0308	0.0290
50～54歳	0.8264	0.2301	0.1394	0.3688	0.0421	0.0460
55～59歳	0.8644	0.2507	0.1917	0.2900	0.0554	0.0766
60～64歳	0.9127	0.2611	0.2558	0.2217	0.0569	0.1173
65～69歳	0.9398	0.2751	0.3309	0.1976	0.0374	0.0987
70～74歳	0.9622	0.2894	0.3839	0.1973	0.0236	0.0680
75～79歳	0.9691	0.2710	0.4154	0.2042	0.0233	0.0552
80～84歳	0.9710	0.2405	0.4463	0.1930	0.0315	0.0596
85～89歳	0.9658	0.2327	0.4512	0.1592	0.0454	0.0773
90～94歳	0.9523	0.2720	0.4102	0.1286	0.0688	0.0727
95～99歳	0.9017	0.3080	0.2931	0.0920	0.1015	0.1071
100歳以上	0.8820	0.3866	0.1618	0.0643	0.1404	0.1288
女						
15～19歳	0.0642	0.0630	0.0000	0.0000	0.0003	0.0008
20～24歳	0.4062	0.3811	0.0029	0.0015	0.0104	0.0103
25～29歳	0.4322	0.3664	0.0148	0.0077	0.0299	0.0134
30～34歳	0.3025	0.2141	0.0118	0.0161	0.0506	0.0098
35～39歳	0.2655	0.1466	0.0076	0.0199	0.0819	0.0094
40～44歳	0.2544	0.1176	0.0062	0.0171	0.1036	0.0099
45～49歳	0.2594	0.1217	0.0060	0.0111	0.1092	0.0113
50～54歳	0.2784	0.1415	0.0061	0.0079	0.1082	0.0146
55～59歳	0.3000	0.1746	0.0064	0.0059	0.0951	0.0179
60～64歳	0.3105	0.2029	0.0054	0.0034	0.0786	0.0202
65～69歳	0.3265	0.2313	0.0045	0.0018	0.0671	0.0218
70～74歳	0.3579	0.2604	0.0033	0.0009	0.0700	0.0233
75～79歳	0.4089	0.3014	0.0025	0.0005	0.0819	0.0226
80～84歳	0.4741	0.3579	0.0016	0.0002	0.0894	0.0251
85～89歳	0.5616	0.4240	0.0010	0.0001	0.1058	0.0307
90～94歳	0.6456	0.4952	0.0008	0.0001	0.1105	0.0389
95～99歳	0.6266	0.4546	0.0014	0.0001	0.1268	0.0438
100歳以上	0.6279	0.4324	0.0008	0.0003	0.1473	0.0471

注：この仮定値は推計結果から算出したものである。

仮定値表1 男女・5歳階級別一般世帯人員における家族類型別世帯主率(続き)

令和32(2050)年

	総数	単独	夫婦のみ	夫婦と子	ひとり親と子	その他
男						
15～19歳	0.0695	0.0681	0.0002	0.0003	0.0002	0.0007
20～24歳	0.4359	0.3849	0.0163	0.0199	0.0020	0.0128
25～29歳	0.7225	0.4719	0.1087	0.1093	0.0053	0.0273
30～34歳	0.7794	0.3268	0.1147	0.3041	0.0088	0.0250
35～39歳	0.8194	0.2566	0.0912	0.4314	0.0146	0.0257
40～44歳	0.8177	0.2159	0.0955	0.4579	0.0226	0.0258
45～49歳	0.8166	0.2072	0.1169	0.4327	0.0306	0.0291
50～54歳	0.8307	0.2264	0.1415	0.3751	0.0413	0.0465
55～59歳	0.8638	0.2522	0.1911	0.2894	0.0548	0.0764
60～64歳	0.9098	0.2669	0.2518	0.2183	0.0573	0.1155
65～69歳	0.9382	0.2803	0.3270	0.1952	0.0376	0.0981
70～74歳	0.9616	0.2902	0.3832	0.1969	0.0234	0.0679
75～79歳	0.9683	0.2830	0.4067	0.1999	0.0225	0.0562
80～84歳	0.9695	0.2644	0.4286	0.1854	0.0297	0.0615
85～89歳	0.9640	0.2478	0.4395	0.1551	0.0426	0.0790
90～94歳	0.9514	0.2753	0.4098	0.1284	0.0648	0.0731
95～99歳	0.8998	0.3144	0.2893	0.0907	0.0985	0.1069
100歳以上	0.8849	0.3998	0.1630	0.0648	0.1329	0.1245
女						
15～19歳	0.0665	0.0653	0.0000	0.0000	0.0003	0.0008
20～24歳	0.4101	0.3852	0.0029	0.0015	0.0102	0.0104
25～29歳	0.4382	0.3726	0.0148	0.0077	0.0295	0.0135
30～34歳	0.3055	0.2166	0.0120	0.0164	0.0505	0.0099
35～39歳	0.2668	0.1477	0.0076	0.0201	0.0819	0.0095
40～44歳	0.2557	0.1182	0.0063	0.0175	0.1038	0.0100
45～49歳	0.2570	0.1175	0.0062	0.0116	0.1105	0.0112
50～54歳	0.2756	0.1372	0.0064	0.0082	0.1092	0.0146
55～59歳	0.3029	0.1772	0.0065	0.0059	0.0950	0.0182
60～64歳	0.3156	0.2079	0.0055	0.0034	0.0782	0.0206
65～69歳	0.3286	0.2339	0.0046	0.0018	0.0663	0.0221
70～74歳	0.3564	0.2606	0.0034	0.0009	0.0681	0.0234
75～79歳	0.4127	0.3068	0.0025	0.0005	0.0796	0.0232
80～84歳	0.4809	0.3668	0.0016	0.0002	0.0861	0.0262
85～89歳	0.5606	0.4261	0.0010	0.0001	0.1020	0.0313
90～94歳	0.6383	0.4911	0.0009	0.0002	0.1076	0.0386
95～99歳	0.6248	0.4535	0.0014	0.0001	0.1262	0.0436
100歳以上	0.6274	0.4314	0.0010	0.0004	0.1475	0.0472

注：この仮定値は推計結果から算出したものである。

仮定値表2 世帯の家族類型別にみた男女・5歳階級別年次別一般世帯人員における世帯主率

単独世帯

	令和2 (2020)年	令和7 (2025)年	令和12 (2030)年	令和17 (2035)年	令和22 (2040)年	令和27 (2045)年	令和32 (2050)年
男							
15～19歳	0.0660	0.0622	0.0611	0.0614	0.0640	0.0661	0.0681
20～24歳	0.3483	0.3478	0.3600	0.3653	0.3721	0.3804	0.3849
25～29歳	0.3815	0.4203	0.4353	0.4522	0.4594	0.4652	0.4719
30～34歳	0.2642	0.3018	0.3082	0.3108	0.3189	0.3229	0.3268
35～39歳	0.2017	0.2343	0.2505	0.2503	0.2501	0.2546	0.2566
40～44歳	0.1800	0.1982	0.2124	0.2185	0.2151	0.2138	0.2159
45～49歳	0.1905	0.1952	0.2025	0.2097	0.2126	0.2088	0.2072
50～54歳	0.2098	0.2170	0.2185	0.2229	0.2282	0.2301	0.2264
55～59歳	0.2124	0.2324	0.2406	0.2417	0.2458	0.2507	0.2522
60～64歳	0.2007	0.2234	0.2462	0.2556	0.2565	0.2611	0.2669
65～69歳	0.1964	0.2134	0.2379	0.2634	0.2744	0.2751	0.2803
70～74歳	0.1758	0.2046	0.2228	0.2490	0.2771	0.2894	0.2902
75～79歳	0.1449	0.1774	0.2033	0.2193	0.2439	0.2710	0.2830
80～84歳	0.1413	0.1600	0.1853	0.2066	0.2193	0.2405	0.2644
85～89歳	0.1830	0.1793	0.1933	0.2098	0.2249	0.2327	0.2478
90～94歳		0.2282	0.2401	0.2503	0.2605	0.2720	0.2753
95～99歳		0.2840	0.2923	0.2979	0.3031	0.3080	0.3144
100歳以上		0.3402	0.3599	0.3689	0.3761	0.3866	0.3998
女							
15～19歳	0.0530	0.0540	0.0549	0.0567	0.0606	0.0630	0.0653
20～24歳	0.2916	0.3225	0.3494	0.3612	0.3711	0.3811	0.3852
25～29歳	0.2759	0.3196	0.3368	0.3538	0.3612	0.3664	0.3726
30～34歳	0.1692	0.2001	0.2043	0.2049	0.2112	0.2141	0.2166
35～39歳	0.1151	0.1372	0.1500	0.1476	0.1442	0.1466	0.1477
40～44歳	0.0969	0.1084	0.1191	0.1258	0.1218	0.1176	0.1182
45～49歳	0.1038	0.1094	0.1152	0.1218	0.1259	0.1217	0.1175
50～54歳	0.1231	0.1291	0.1311	0.1342	0.1388	0.1415	0.1372
55～59歳	0.1386	0.1573	0.1650	0.1669	0.1700	0.1746	0.1772
60～64歳	0.1457	0.1705	0.1904	0.1982	0.1998	0.2029	0.2079
65～69歳	0.1672	0.1808	0.2034	0.2227	0.2302	0.2313	0.2339
70～74歳	0.2072	0.2078	0.2163	0.2357	0.2534	0.2604	0.2606
75～79歳	0.2630	0.2624	0.2654	0.2711	0.2868	0.3014	0.3068
80～84歳	0.3331	0.3428	0.3437	0.3463	0.3479	0.3579	0.3668
85～89歳	0.3739	0.4148	0.4273	0.4255	0.4266	0.4240	0.4261
90～94歳		0.4430	0.4770	0.4915	0.4933	0.4952	0.4911
95～99歳		0.3838	0.4246	0.4431	0.4520	0.4546	0.4535
100歳以上		0.3370	0.3891	0.4144	0.4264	0.4324	0.4314

注：この仮定値は推計結果から算出したものである。

仮定値表2 世帯の家族類型別にみた男女・5歳階級別年次別一般世帯人員における世帯主率(続き)

夫婦のみの世帯

	令和2 (2020)年	令和7 (2025)年	令和12 (2030)年	令和17 (2035)年	令和22 (2040)年	令和27 (2045)年	令和32 (2050)年
男							
15～19歳	0.0003	0.0002	0.0002	0.0002	0.0002	0.0002	0.0002
20～24歳	0.0124	0.0163	0.0163	0.0167	0.0172	0.0168	0.0163
25～29歳	0.0888	0.1016	0.1100	0.1097	0.1105	0.1110	0.1087
30～34歳	0.1104	0.1076	0.1136	0.1160	0.1154	0.1152	0.1147
35～39歳	0.0864	0.0858	0.0867	0.0901	0.0915	0.0914	0.0912
40～44歳	0.0813	0.0881	0.0902	0.0918	0.0947	0.0960	0.0955
45～49歳	0.0966	0.1086	0.1125	0.1130	0.1137	0.1162	0.1169
50～54歳	0.1339	0.1383	0.1417	0.1414	0.1396	0.1394	0.1415
55～59歳	0.2031	0.1979	0.1956	0.1965	0.1946	0.1917	0.1911
60～64歳	0.2949	0.2816	0.2661	0.2595	0.2590	0.2558	0.2518
65～69歳	0.3851	0.3754	0.3582	0.3396	0.3315	0.3309	0.3270
70～74歳	0.4589	0.4426	0.4313	0.4130	0.3927	0.3839	0.3832
75～79歳	0.5009	0.4808	0.4633	0.4527	0.4351	0.4154	0.4067
80～84歳	0.4910	0.4914	0.4801	0.4680	0.4610	0.4463	0.4286
85～89歳	0.4073	0.4623	0.4667	0.4625	0.4546	0.4512	0.4395
90～94歳		0.3874	0.4065	0.4133	0.4148	0.4102	0.4098
95～99歳		0.2545	0.2769	0.2871	0.2907	0.2931	0.2893
100歳以上		0.1271	0.1448	0.1555	0.1608	0.1618	0.1630
女							
15～19歳	0.0001	0.0000	0.0000	0.0000	0.0000	0.0000	0.0000
20～24歳	0.0018	0.0025	0.0027	0.0028	0.0029	0.0029	0.0029
25～29歳	0.0085	0.0113	0.0133	0.0141	0.0145	0.0148	0.0148
30～34歳	0.0078	0.0089	0.0103	0.0111	0.0116	0.0118	0.0120
35～39歳	0.0047	0.0058	0.0064	0.0070	0.0074	0.0076	0.0076
40～44歳	0.0036	0.0047	0.0053	0.0056	0.0060	0.0062	0.0063
45～49歳	0.0036	0.0047	0.0053	0.0056	0.0058	0.0060	0.0062
50～54歳	0.0040	0.0049	0.0056	0.0059	0.0060	0.0061	0.0064
55～59歳	0.0044	0.0053	0.0058	0.0062	0.0064	0.0064	0.0065
60～64歳	0.0040	0.0048	0.0051	0.0051	0.0053	0.0054	0.0055
65～69歳	0.0034	0.0041	0.0044	0.0044	0.0044	0.0045	0.0046
70～74歳	0.0030	0.0033	0.0034	0.0034	0.0034	0.0033	0.0034
75～79歳	0.0024	0.0025	0.0026	0.0026	0.0026	0.0025	0.0025
80～84歳	0.0017	0.0016	0.0016	0.0016	0.0016	0.0016	0.0016
85～89歳	0.0008	0.0009	0.0009	0.0010	0.0010	0.0010	0.0010
90～94歳		0.0005	0.0006	0.0007	0.0008	0.0008	0.0009
95～99歳		0.0005	0.0008	0.0010	0.0012	0.0014	0.0014
100歳以上		0.0003	0.0004	0.0005	0.0007	0.0008	0.0010

注：この仮定値は推計結果から算出したものである。

仮定値表2 世帯の家族類型別にみた男女・5歳階級別年次別一般世帯人員における世帯主率(続き)

夫婦と子から成る世帯

	令和2 (2020)年	令和7 (2025)年	令和12 (2030)年	令和17 (2035)年	令和22 (2040)年	令和27 (2045)年	令和32 (2050)年
男							
15～19歳	0.0004	0.0003	0.0003	0.0003	0.0003	0.0003	0.0003
20～24歳	0.0175	0.0214	0.0208	0.0209	0.0212	0.0206	0.0199
25～29歳	0.1018	0.1092	0.1145	0.1123	0.1121	0.1119	0.1093
30～34歳	0.2869	0.2859	0.3026	0.3098	0.3076	0.3065	0.3041
35～39歳	0.4144	0.4129	0.4160	0.4299	0.4360	0.4335	0.4314
40～44歳	0.4530	0.4529	0.4464	0.4463	0.4565	0.4605	0.4579
45～49歳	0.4291	0.4334	0.4285	0.4216	0.4213	0.4297	0.4327
50～54歳	0.3805	0.3775	0.3794	0.3754	0.3696	0.3688	0.3751
55～59歳	0.3182	0.3043	0.2980	0.2980	0.2946	0.2900	0.2894
60～64歳	0.2583	0.2450	0.2311	0.2250	0.2244	0.2217	0.2183
65～69歳	0.2213	0.2200	0.2120	0.2021	0.1978	0.1976	0.1952
70～74歳	0.2058	0.2136	0.2154	0.2097	0.2010	0.1973	0.1969
75～79歳	0.2012	0.2158	0.2186	0.2187	0.2126	0.2042	0.1999
80～84歳	0.1831	0.1988	0.2014	0.1999	0.1986	0.1930	0.1854
85～89歳	0.1316	0.1584	0.1624	0.1622	0.1601	0.1592	0.1551
90～94歳		0.1187	0.1261	0.1290	0.1298	0.1286	0.1284
95～99歳		0.0766	0.0852	0.0893	0.0910	0.0920	0.0907
100歳以上		0.0461	0.0551	0.0606	0.0635	0.0643	0.0648
女							
15～19歳	0.0000	0.0000	0.0000	0.0000	0.0000	0.0000	0.0000
20～24歳	0.0008	0.0012	0.0014	0.0014	0.0015	0.0015	0.0015
25～29歳	0.0044	0.0058	0.0069	0.0073	0.0075	0.0077	0.0077
30～34歳	0.0098	0.0119	0.0138	0.0151	0.0158	0.0161	0.0164
35～39歳	0.0116	0.0145	0.0163	0.0180	0.0192	0.0199	0.0201
40～44歳	0.0099	0.0128	0.0144	0.0153	0.0163	0.0171	0.0175
45～49歳	0.0071	0.0087	0.0097	0.0102	0.0106	0.0111	0.0116
50～54歳	0.0053	0.0063	0.0071	0.0075	0.0077	0.0079	0.0082
55～59歳	0.0036	0.0047	0.0052	0.0056	0.0058	0.0059	0.0059
60～64歳	0.0021	0.0028	0.0031	0.0032	0.0033	0.0034	0.0034
65～69歳	0.0011	0.0015	0.0017	0.0017	0.0017	0.0018	0.0018
70～74歳	0.0007	0.0008	0.0009	0.0009	0.0009	0.0009	0.0009
75～79歳	0.0005	0.0005	0.0005	0.0006	0.0005	0.0005	0.0005
80～84歳	0.0003	0.0002	0.0002	0.0002	0.0002	0.0002	0.0002
85～89歳	0.0001	0.0001	0.0001	0.0001	0.0001	0.0001	0.0001
90～94歳		0.0001	0.0001	0.0001	0.0001	0.0001	0.0002
95～99歳		0.0000	0.0001	0.0001	0.0001	0.0001	0.0001
100歳以上		0.0001	0.0001	0.0002	0.0003	0.0003	0.0004

注：この仮定値は推計結果から算出したものである。

仮定値表2 世帯の家族類型別にみた男女・5歳階級別年次別一般世帯人員における世帯主率(続き)

ひとり親と子から成る世帯

	令和2 (2020)年	令和7 (2025)年	令和12 (2030)年	令和17 (2035)年	令和22 (2040)年	令和27 (2045)年	令和32 (2050)年
男							
15～19歳	0.0001	0.0001	0.0001	0.0001	0.0002	0.0002	0.0002
20～24歳	0.0018	0.0019	0.0020	0.0020	0.0020	0.0020	0.0020
25～29歳	0.0046	0.0050	0.0052	0.0053	0.0053	0.0053	0.0053
30～34歳	0.0080	0.0087	0.0088	0.0089	0.0088	0.0089	0.0088
35～39歳	0.0127	0.0142	0.0147	0.0147	0.0148	0.0146	0.0146
40～44歳	0.0203	0.0218	0.0229	0.0230	0.0227	0.0227	0.0226
45～49歳	0.0313	0.0305	0.0313	0.0317	0.0314	0.0308	0.0306
50～54歳	0.0426	0.0417	0.0415	0.0421	0.0425	0.0421	0.0413
55～59歳	0.0481	0.0516	0.0537	0.0540	0.0548	0.0554	0.0548
60～64歳	0.0422	0.0473	0.0530	0.0556	0.0561	0.0569	0.0573
65～69歳	0.0305	0.0317	0.0341	0.0364	0.0373	0.0374	0.0376
70～74歳	0.0249	0.0246	0.0242	0.0240	0.0238	0.0236	0.0234
75～79歳	0.0278	0.0278	0.0272	0.0258	0.0245	0.0233	0.0225
80～84歳	0.0371	0.0382	0.0373	0.0357	0.0335	0.0315	0.0297
85～89歳	0.0584	0.0521	0.0530	0.0505	0.0483	0.0454	0.0426
90～94歳		0.0732	0.0754	0.0753	0.0715	0.0688	0.0648
95～99歳		0.1038	0.1060	0.1065	0.1055	0.1015	0.0985
100歳以上		0.1415	0.1448	0.1449	0.1434	0.1404	0.1329
女							
15～19歳	0.0003	0.0003	0.0003	0.0003	0.0003	0.0003	0.0003
20～24歳	0.0062	0.0086	0.0097	0.0102	0.0105	0.0104	0.0102
25～29歳	0.0197	0.0249	0.0286	0.0294	0.0298	0.0299	0.0295
30～34歳	0.0383	0.0437	0.0478	0.0502	0.0505	0.0506	0.0505
35～39歳	0.0604	0.0689	0.0747	0.0789	0.0815	0.0819	0.0819
40～44歳	0.0796	0.0889	0.0948	0.0982	0.1014	0.1036	0.1038
45～49歳	0.0970	0.0997	0.1036	0.1057	0.1071	0.1092	0.1105
50～54歳	0.1002	0.1036	0.1049	0.1067	0.1076	0.1082	0.1092
55～59歳	0.0844	0.0913	0.0937	0.0940	0.0948	0.0951	0.0950
60～64歳	0.0669	0.0745	0.0784	0.0791	0.0785	0.0786	0.0782
65～69歳	0.0608	0.0647	0.0682	0.0689	0.0683	0.0671	0.0663
70～74歳	0.0660	0.0701	0.0718	0.0726	0.0715	0.0700	0.0681
75～79歳	0.0791	0.0829	0.0861	0.0854	0.0843	0.0819	0.0796
80～84歳	0.0901	0.0939	0.0941	0.0944	0.0919	0.0894	0.0861
85～89歳	0.0950	0.1052	0.1096	0.1089	0.1087	0.1058	0.1020
90～94歳		0.1066	0.1113	0.1125	0.1112	0.1105	0.1076
95～99歳		0.1133	0.1216	0.1253	0.1267	0.1268	0.1262
100歳以上		0.1226	0.1357	0.1423	0.1457	0.1473	0.1475

注：この仮定値は推計結果から算出したものである。

仮定値表2 世帯の家族類型別にみた男女・5歳階級別年次別一般世帯人員における世帯主率(続き)

その他の一般世帯

	令和2 (2020)年	令和7 (2025)年	令和12 (2030)年	令和17 (2035)年	令和22 (2040)年	令和27 (2045)年	令和32 (2050)年
男							
15～19歳	0.0007	0.0006	0.0006	0.0006	0.0006	0.0007	0.0007
20～24歳	0.0137	0.0129	0.0127	0.0126	0.0126	0.0127	0.0128
25～29歳	0.0264	0.0270	0.0270	0.0271	0.0272	0.0272	0.0273
30～34歳	0.0237	0.0245	0.0245	0.0244	0.0246	0.0248	0.0250
35～39歳	0.0276	0.0260	0.0256	0.0254	0.0252	0.0255	0.0257
40～44歳	0.0366	0.0299	0.0270	0.0260	0.0257	0.0254	0.0258
45～49歳	0.0504	0.0382	0.0325	0.0300	0.0292	0.0290	0.0291
50～54歳	0.0711	0.0574	0.0512	0.0480	0.0464	0.0460	0.0465
55～59歳	0.1034	0.0893	0.0827	0.0800	0.0780	0.0766	0.0764
60～64歳	0.1289	0.1250	0.1208	0.1190	0.1186	0.1173	0.1155
65～69歳	0.1201	0.1105	0.1048	0.1010	0.0994	0.0987	0.0981
70～74歳	0.0988	0.0813	0.0733	0.0698	0.0685	0.0680	0.0679
75～79歳	0.0849	0.0659	0.0580	0.0547	0.0543	0.0552	0.0562
80～84歳	0.0901	0.0711	0.0630	0.0600	0.0589	0.0596	0.0615
85～89歳	0.1108	0.0879	0.0803	0.0776	0.0772	0.0773	0.0790
90～94歳		0.0978	0.0839	0.0769	0.0738	0.0727	0.0731
95～99歳		0.1227	0.1147	0.1104	0.1083	0.1071	0.1069
100歳以上		0.1390	0.1357	0.1336	0.1316	0.1288	0.1245
女							
15～19歳	0.0007	0.0006	0.0006	0.0006	0.0007	0.0008	0.0008
20～24歳	0.0105	0.0103	0.0102	0.0101	0.0101	0.0103	0.0104
25～29歳	0.0135	0.0137	0.0133	0.0134	0.0133	0.0134	0.0135
30～34歳	0.0088	0.0097	0.0096	0.0096	0.0098	0.0098	0.0099
35～39歳	0.0080	0.0088	0.0093	0.0093	0.0093	0.0094	0.0095
40～44歳	0.0092	0.0094	0.0097	0.0100	0.0099	0.0099	0.0100
45～49歳	0.0123	0.0112	0.0110	0.0112	0.0114	0.0113	0.0112
50～54歳	0.0158	0.0148	0.0141	0.0141	0.0144	0.0146	0.0146
55～59歳	0.0178	0.0180	0.0178	0.0175	0.0176	0.0179	0.0182
60～64歳	0.0182	0.0192	0.0200	0.0202	0.0200	0.0202	0.0206
65～69歳	0.0187	0.0185	0.0199	0.0213	0.0218	0.0218	0.0221
70～74歳	0.0205	0.0195	0.0198	0.0212	0.0227	0.0233	0.0234
75～79歳	0.0227	0.0211	0.0207	0.0206	0.0215	0.0226	0.0232
80～84歳	0.0259	0.0252	0.0245	0.0243	0.0243	0.0251	0.0262
85～89歳	0.0312	0.0311	0.0313	0.0308	0.0308	0.0307	0.0313
90～94歳		0.0371	0.0388	0.0393	0.0390	0.0389	0.0386
95～99歳		0.0387	0.0419	0.0433	0.0438	0.0438	0.0436
100歳以上		0.0393	0.0436	0.0455	0.0465	0.0471	0.0472

注：この仮定値は推計結果から算出したものである。

仮定値表3 男女・5歳階級別人口における施設等世帯人員割合

	令和2 (2020)年	令和7 (2025)年	令和12 (2030)年	令和17 (2035)年	令和22 (2040)年	令和27 (2045)年	令和32 (2050)年
男							
15～19歳	0.0344	0.0351	0.0351	0.0352	0.0352	0.0353	0.0354
20～24歳	0.0220	0.0223	0.0222	0.0222	0.0221	0.0220	0.0220
25～29歳	0.0106	0.0105	0.0103	0.0103	0.0103	0.0102	0.0102
30～34歳	0.0081	0.0081	0.0078	0.0077	0.0077	0.0077	0.0077
35～39歳	0.0072	0.0073	0.0072	0.0070	0.0069	0.0069	0.0069
40～44歳	0.0074	0.0071	0.0073	0.0072	0.0070	0.0069	0.0069
45～49歳	0.0083	0.0076	0.0074	0.0076	0.0076	0.0073	0.0072
50～54歳	0.0095	0.0090	0.0083	0.0081	0.0082	0.0082	0.0079
55～59歳	0.0107	0.0107	0.0103	0.0097	0.0095	0.0096	0.0096
60～64歳	0.0137	0.0132	0.0136	0.0134	0.0128	0.0126	0.0128
65～69歳	0.0178	0.0172	0.0174	0.0182	0.0182	0.0175	0.0175
70～74歳	0.0219	0.0231	0.0232	0.0239	0.0252	0.0254	0.0248
75～79歳	0.0313	0.0329	0.0352	0.0357	0.0371	0.0392	0.0398
80～84歳	0.0530	0.0546	0.0573	0.0601	0.0609	0.0629	0.0658
85～89歳	0.1328	0.1000	0.1016	0.1039	0.1064	0.1071	0.1091
90～94歳		0.1766	0.1761	0.1765	0.1770	0.1785	0.1781
95～99歳		0.2811	0.2774	0.2755	0.2737	0.2702	0.2681
100歳以上		0.3837	0.3782	0.3741	0.3701	0.3642	0.3529
女							
15～19歳	0.0187	0.0189	0.0190	0.0190	0.0192	0.0193	0.0194
20～24歳	0.0096	0.0098	0.0099	0.0099	0.0100	0.0101	0.0102
25～29歳	0.0029	0.0029	0.0029	0.0030	0.0030	0.0031	0.0032
30～34歳	0.0024	0.0025	0.0024	0.0023	0.0023	0.0023	0.0023
35～39歳	0.0026	0.0028	0.0028	0.0027	0.0025	0.0025	0.0025
40～44歳	0.0030	0.0031	0.0033	0.0033	0.0031	0.0029	0.0028
45～49歳	0.0038	0.0038	0.0039	0.0041	0.0042	0.0039	0.0036
50～54歳	0.0048	0.0050	0.0049	0.0051	0.0053	0.0053	0.0050
55～59歳	0.0060	0.0063	0.0066	0.0066	0.0068	0.0070	0.0071
60～64歳	0.0077	0.0081	0.0087	0.0092	0.0092	0.0094	0.0097
65～69歳	0.0109	0.0108	0.0116	0.0125	0.0131	0.0132	0.0134
70～74歳	0.0166	0.0166	0.0168	0.0177	0.0188	0.0195	0.0195
75～79歳	0.0353	0.0336	0.0339	0.0339	0.0349	0.0361	0.0368
80～84歳	0.0837	0.0817	0.0796	0.0793	0.0786	0.0791	0.0800
85～89歳	0.2605	0.1767	0.1735	0.1705	0.1697	0.1682	0.1679
90～94歳		0.3142	0.3103	0.3073	0.3041	0.3029	0.3008
95～99歳		0.4655	0.4628	0.4602	0.4580	0.4553	0.4538
100歳以上		0.5788	0.5770	0.5755	0.5739	0.5723	0.5700

注：この仮定値は推計結果から算出したものである。

< お 願 い >

本報告書の内容を利用された場合、その掲載紙などを一部下記宛にご送付いただければ幸いです。

人口問題研究資料第 351 号

日本の世帯数の将来推計（全国推計）
—令和 2(2020)～32(2050)年—
令和 6 年推計

令和 7 年 2 月 28 日発行

編集兼
発行者

国立社会保障・人口問題研究所

東京都千代田区内幸町 2 丁目 2 番 3 号
日比谷国際ビル 6 階

電話番号：(03)3595-2984

F A X：(03)3591-9817

郵便番号：100-0011

印刷者 日新印刷株式会社

