

*Handwritten notes:*  
Number of...  
...  
...

圖書

# 人口統計總覽

昭和 18 年 9 月

厚生省研究所

人口民族部

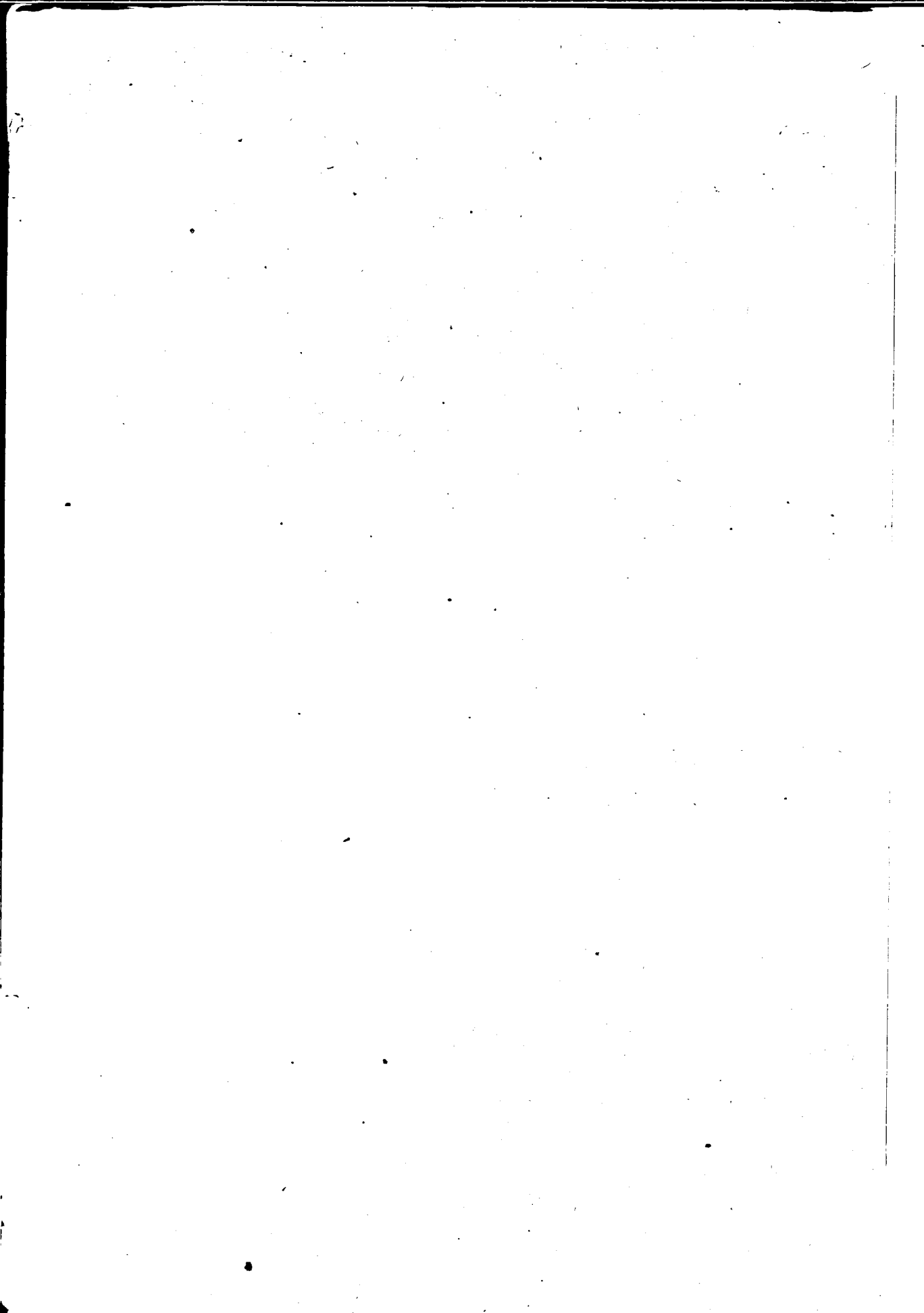

# 正 誤 表

頁	表	欄	行	誤	正	頁	表	欄	行	誤	正	頁	表	欄	行	誤	正
2	1	1	6	919,568	939,952	81	25	產業	41	建築用家具、 金物製造	209	66	3	1	5.86	175.86	
"	"	"	2	583,665	595,192	83	"	"	22	木箱類製造	"	"	7	34	277,924	227,924	
"	"	"	22	49,242,822	49,242,834	84	"	"	28	綿、紙、 木類製造	216	68	8	14	2.69	2.65	
"	"	"	24	11,662,645	11,662,657	86	26	7	3	綿、絲、 21,914	"	"	"	27	2.85	2.89	
"	"	"	3	335,903	344,760	99	28	產業	3	科學的 化學的	"	"	"	44	0.97	0.79	
"	"	"	22	48,454,733	48,454,721	"	"	"	"	湯、菸斗 木箱、類製品 製造	217	"	3	9	5.0	6.6	
"	"	"	24	11,236,393	11,236,381	"	"	"	"	800,594	"	"	10	10	6.6	5.0	
5	3	5	9	1,408,948	1,409,092	102	29	2	31	8.49	"	"	6	22	3.8	4.3	
"	"	"	12	1,394,193	1,394,461	128	42	8	21	7.49	219	69	1	28	10,937	10,931	
"	"	"	14	4,485,556	4,485,144	131	"	"	"	9.0	"	"	10	16	931.8	981.8	
"	"	"	6	693,763	693,837	"	"	"	"	7.0	"	"	"	13	38	1,084.2	1,034.2
"	"	"	12	681,914	682,052	133	43	6	37	1,066.9	222	71	6	32	63,995	63,955	
"	"	"	14	2,387,821	2,387,609	"	"	"	"	714.8	223	"	2	9	74,145	75,415	
"	"	"	7	715,185	715,255	"	"	"	"	574.1	"	"	"	19	64,466	64,446	
"	"	"	12	712,279	712,409	"	"	"	"	805.2	"	"	4	30	636	1,636	
"	"	"	14	2,097,735	2,097,535	"	"	"	"	794.7	"	"	5	"	504	9,504	
"	"	"	9	1,350,261	1,350,400	"	"	"	"	625.9	228	73	1	47	17.99	17.90	
"	"	"	12	1,319,261	1,319,533	135	44	"	"	452	"	"	3	6	19.45	19.49	
"	"	"	14	3,699,839	3,699,428	"	"	"	"	86	"	"	"	11	15.81	16.81	
"	"	"	10	662,058	662,128	"	"	"	"	200	"	"	7	3	20.41	21.41	
"	"	"	12	641,019	641,161	143	47	2	6	12,981	"	"	8	45	21.59	21.56	
"	"	"	14	1,953,201	1,952,989	164	52	1	48	25.87	"	"	9	16	29.65	19.65	
"	"	"	11	688,203	688,272	"	"	"	"	13.82	229	73	1	14	19.89	16.89	
"	"	"	12	678,242	678,372	"	"	"	"	22.28	230	"	5	33	20.98	20.80	
"	"	"	14	1,746,638	1,746,439	"	"	"	"	26.97	231	"	2	13	21.3	21.7	
6	3	道府縣	9	茨 枳	茨 城	"	"	"	48	35.10	"	"	3	"	21.0	21.9	
7	"	"	1	14	(-) 14	165	52	5	25	24.35	"	"	5	28	22.8	24.2	
"	"	"	19	4	(-) 4	166	"	3	48	43.74	"	"	6	"	22.4	22.0	
"	"	"	21	2	(-) 2	168	53	7	22	63.3	"	"	7	"	22.9	23.0	
"	"	"	26	11	(-) 11	"	"	8	30	61.6	"	"	9	"	23.0	22.9	
"	"	"	32	13	(-) 13	170	54	2	31	273,379	272,379	"	"	10	"	22.0	22.4
"	"	"	33	8	(-) 8	176	56	5	27	0.67	"	"	11	2	12.2	17.2	
"	"	"	34	2	(-) 2	"	"	7	14	6.01	"	"	"	28	24.2	22.8	
"	"	"	37	14	(-) 14	177	"	8	"	0.96	"	"	"	45	20.2	19.9	
"	"	"	38	25	(-) 24	"	"	10	34	0.63	274	79	6	1	257,261	257,251	
"	"	"	40	8	(-) 8	179	"	3	1	1.2	278	80	1	9	18.48	13.48	
"	"	"	44	14	(-) 14	"	"	4	"	1.3	"	"	2	44	8.72	8.77	
"	"	"	45	8	(-) 8	181	57	11	33	653.4	"	"	3	17	19.05	15.05	
"	"	"	47	1	(-) 1	184	59	4	2	17,866	"	"	"	45	3.65	13.65	
"	"	"	48	31	(-) 30	199	64	11	8	26,174	"	"	4	5	11.08	12.08	
"	"	"	2	2	(-) 2	"	"	"	45	32,883	"	"	7	38	12.32	12.37	
"	"	"	40	4	(-) 4	200	62	1	28	16.98	281	80	2	16	15.43	15.47	
"	"	"	42	8	(-) 8	"	"	6	23	33.60	"	"	6	5	18.11	17.74	
"	"	"	4	2	(-) 2	"	"	8	38	42.25	"	"	"	23	13.96	13.86	
"	"	"	48	24	(-) 24	"	"	"	46	23.58	"	"	8	26	15.02	14.96	
"	"	"	6	28	(-) 28	109.26	109.06	201	7	26	33.86	"	"	9	2	18.13	16.78
12	5	2	9	1,408,948	1,409,092	"	"	8	43	32.33	"	"	"	12	14.39	14.37	
"	"	"	12	1,394,193	1,394,461	"	"	9	1	35.05	"	"	"	20	11.13	11.11	
"	"	"	14	4,485,556	4,485,144	"	"	"	42	35.34	"	"	11	26	15.37	15.23	
20	"	6	46	362,200	262,200	"	"	10	11	29.54	"	"	"	45	9.77	14.05	
24	"	3	46	345,700	348,700	"	"	"	24	36.96	286	81	2	2	12,556	12,656	
"	"	"	47	779,100	776,100	202	"	1	36	27.29	"	"	3	"	12,890	12,890	
27	"	1	43	485,800	485,500	"	"	"	44	30.14	291	"	18	死因	共ノ消化器ノ疾 息	共ノ他ノ消化器 ノ疾息	
"	"	"	45	425,500	425,800	"	"	3	16	30.37	"	"	2	16	4,124	3,124	
28	7	人口 階級	11	50,000—59,999	50,000—99,999	"	"	4	24	34.99	326	84	9	47	990	590	
"	"	"	12	1,000,000	100,000	"	"	5	27	29.85	328	"	11	17	0.69138	0.99138	
42	12	1	22	1,235,110	1,253,110	"	"	6	5	32.08	329	"	10	10	0.96328	0.96323	
44	"	年齡	2	55	56	"	"	"	23	36.89	332	"	11	4	43.59	53.59	
46	"	"	3	293	277	"	"	"	37	23.18	333	"	6	49	0.80	0.86	
"	"	"	9	154	137	"	"	7	12	35.76	340	88	"	2	0.92660	0.93660	
60	16	4	16	58,089	58,086	"	"	8	10	36.52	"	"	12	13	47.17	47.11	
"	"	"	17	77,016	77,019	"	"	"	12	36.55	342	89	3	45	56,658,341	56,658,347	
66	20	8	19	182,528	82,528	"	"	"	26	35.60	345	90	5	"	640,529	640,527	
68	21	11	46	10,599	10,559	203	"	7	30	34.8	353	94	6	8	337,806	337,809	
73	24	1	45	169	167	"	"	10	41	38.2	"	"	"	"	"	"	"
76	"	職業	10	折 紗 工	抄 紙 工	205	63	11	21	1,014.5	1,011.2	"	"	"	"	"	"





# 人口統計總覽

昭和 18 年 9 月

厚生省研究所

人口民族部

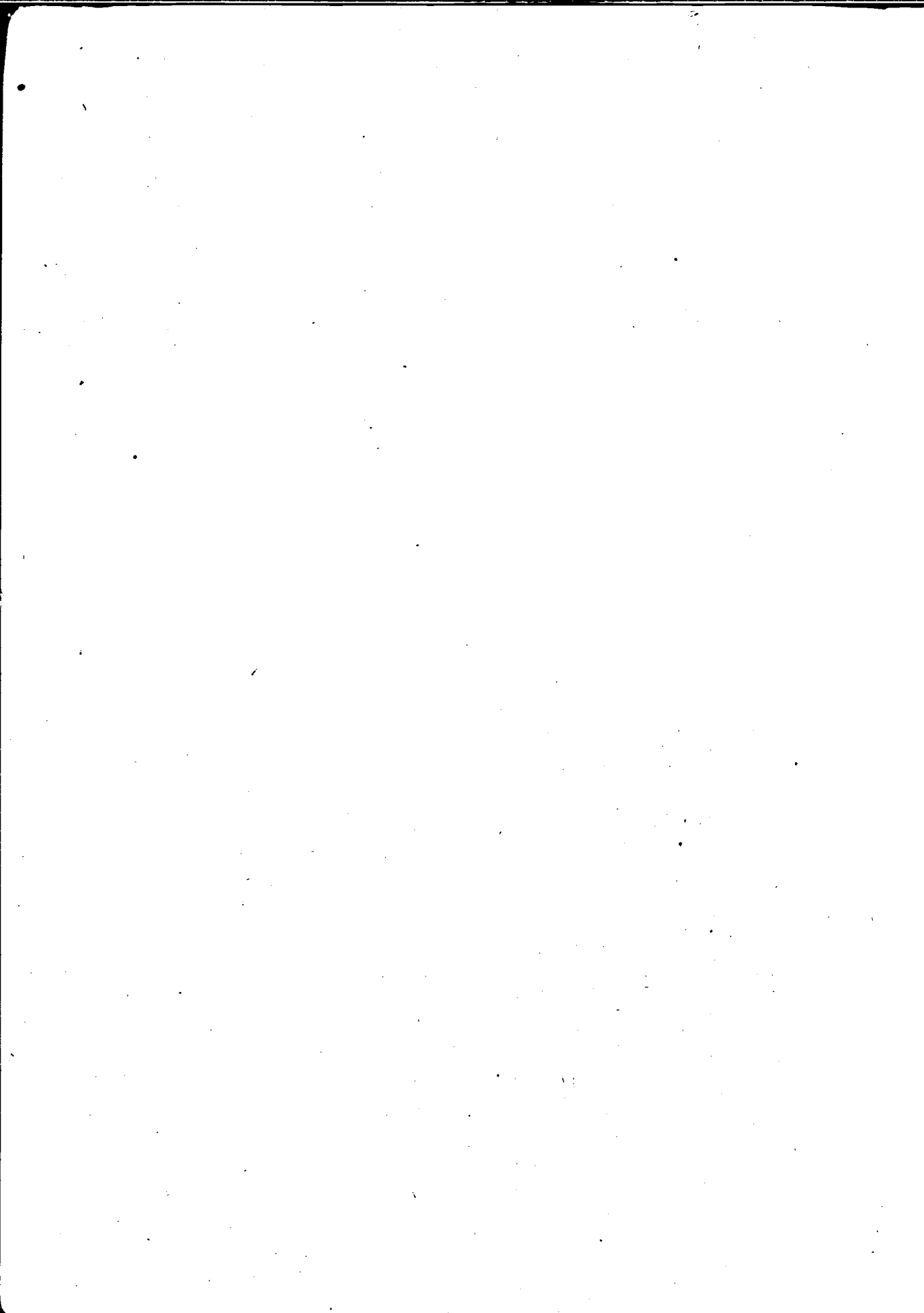

## 序

本輯ハ人口問題及人口政策ノ調査研究上、常ニ必要トセラレル主要統計ヲ輯録シ参考ニ資セントスルモノデアル。元來、人口問題及人口政策ノ關聯スルトコロハ頻ル廣範ニ亘ルヲ以テ未ダ完璧ヲ期シ得ナイノデアルガ、他日、逐次増補改訂ヲ加フル見込デアル。

昭和18年9月

厚生省研究所

人口民族部

# 人 口 統 計 總 覽

## 目 次

	頁
第 1 表 我ガ國全版圖ノ現在人口	2
第 2 表 内地人口ノ變遷	3
第 3 表 道府縣別現在人口	4
第 4 表 都 市 人 口	8
第 5 表 道府縣別人口ノ變遷	10
第 6 表 市郡別人口ノ變遷	28
第 7 表 人口階級別市町村人口	28
第 8 表 道府縣別人口ノ年齡（3區分）構成	30
第 9 表 道府縣別人口ノ年齡（5歲階級別）構成	32
第 10 表 現在地別内地人人口ノ年齡（3區分別）構成	38
第 11 表 現在地別内地人人口ノ年齡（5歲階級別）構成	39
第 12 表 年齡（各歲）別人口	42
第 13 表 内地ニ現在シタル内地人人口ノ年齡（各歲別）構成	48
第 14 表 道府縣別人口ノ配偶關係	50
第 15 表 年齡（5歲階級別）及配偶關係別人口	52
第 16 表 出生地別人口ノ年齡構成	60
第 17 表 内地出生者ノ府縣間ノ移動	61
第 18 表 現在地別内地人人口ノ出生地	62
第 19 表 道府縣別普通世帯及人口	64
第 20 表 人員別普通世帯及人口	66
第 21 表 住居ノ室數別普通世帯及人口	68
第 22 表 道府縣別人口ノ有業、無業別割合	70
第 23 表 現在地別内地人人口ノ有業、無業別割合	71
第 24 表 職 業 別 人 口	72
第 25 表 產 業 別 人 口	80
第 26 表 道府縣別職業人口	86
第 27 表 道府縣別產業人口	92
第 28 表 產業別人口ノ比較	98
第 29 表 職業別人口ノ年齡構成	102
第 30 表 職業別人口ノ年齡及配偶關係	104
第 31 表 世帯主ノ產業（中分類）別普通世帯數及人口	110
第 32 表 特殊年齡階級別並工業別職工數	112

第 33 表	警察調労働者數	114
第 34 表	年齢及配偶關係別労働者數	114
第 35 表	民籍、國籍別人口	116
第 36 表	道府縣別 = 見タル内地人、外地人、外國人別人口	117
第 37 表	内地 = 現在セル内地人、外地人、外國人ノ年齢構成	118
第 38 表	内地 = 現在セル内地人、外地人、外國人ノ職業構成	119
第 39 表	内地 = 於ケル内地人ノ人口動態總覽	120
第 40 表	内地都市 = 於ケル内地人ノ人口動態總覽	122
第 41 表	道府縣別婚姻件數	124
第 42 表	道府縣別婚姻率	128
第 43 表	月別婚姻件數	132
第 44 表	年齢 (5 歳階級) 別婚姻件數	134
第 45 表	再婚者ノ年齢 (5 歳階級) 別婚姻件數	136
第 46 表	初婚者ノ年齢 (5 歳階級) 別婚姻件數	138
第 47 表	夫ノ年齢 (各歳) 別婚姻件數	140
第 48 表	妻ノ年齢 (各歳) 別婚姻件數	144
第 49 表	夫妻年齢 (5 歳階級別) 組合セヨリ見タル婚姻件數	148
第 50 表	夫妻年齢 (各歳別) 組合セヨリ見タル婚姻件數	158
第 51 表	平均婚姻年齢	162
第 52 表	道府縣別平均初婚年齢	162
第 53 表	婚姻前ノ配偶關係別婚姻件數	168
第 54 表	婚姻前ノ配偶關係組合セヨリ見タル婚姻件數	170
第 55 表	道府縣別離婚件數	172
第 56 表	道府縣別離婚率	176
第 57 表	月別離婚件數	180
第 58 表	夫婦繼續期間別離婚件數	182
第 59 表	離婚當時ノ年齢 (5 歳階級) 別離婚件數	184
第 60 表	離婚當時ノ夫妻年齢 (5 歳階級別) 組合セヨリ見タル離婚件數	186
第 61 表	道府縣別出生數	196
第 62 表	道府縣別出生率	200
第 63 表	月別出生數	204
第 64 表	母ノ年齢別出生數	206
第 65 表	女子ノ年齢別特殊出生率	208
第 66 表	母ノ年齢別特殊出生率	209
第 67 表	道府縣別死産數	210
第 68 表	道府縣別死産率	214

第 69 表	月別死産件數	218
第 70 表	胎兒ノ月數別死産件數	220
第 71 表	身分別死産件數	222
第 72 表	道府縣別死亡數	224
第 73 表	道府縣別死亡率	228
第 74 表	月別死亡數	232
第 75 表	年齡(5歲階級)別死亡數	234
第 76 表	年齡(各歲)別死亡數	240
第 77 表	日齡、月齡別乳兒死亡數	261
第 78 表	日齡、月齡及身分別乳兒死亡數	264
第 79 表	道府縣別乳兒死亡數	274
第 80 表	道府縣別乳兒死亡率	278
第 81 表	死因別死亡數	282
第 82 表	傳染病患者及死亡者	306
第 83 表	内地外ニ於ケル内地人ノ人口動態	308
第 84 表	生命表	324
第 85 表	朝鮮ノ人口動態	334
第 86 表	臺灣ノ人口動態	336
第 87 表	朝鮮人ノ生命表	338
第 88 表	臺灣人ノ生命表	340
第 89 表	主要國ノ推計人口	342
第 90 表	主要國ノ出生數	344
第 91 表	主要國ノ出生率	346
第 92 表	主要國ノ死亡數	348
第 93 表	主要國ノ死亡率	350
第 94 表	主要國ノ自然增加數	352
第 95 表	主要國ノ自然增加率	354
第 96 表	主要國ノ年齡(各歲)別死亡率	356
第 97 表	主要國ノ平均餘命	364

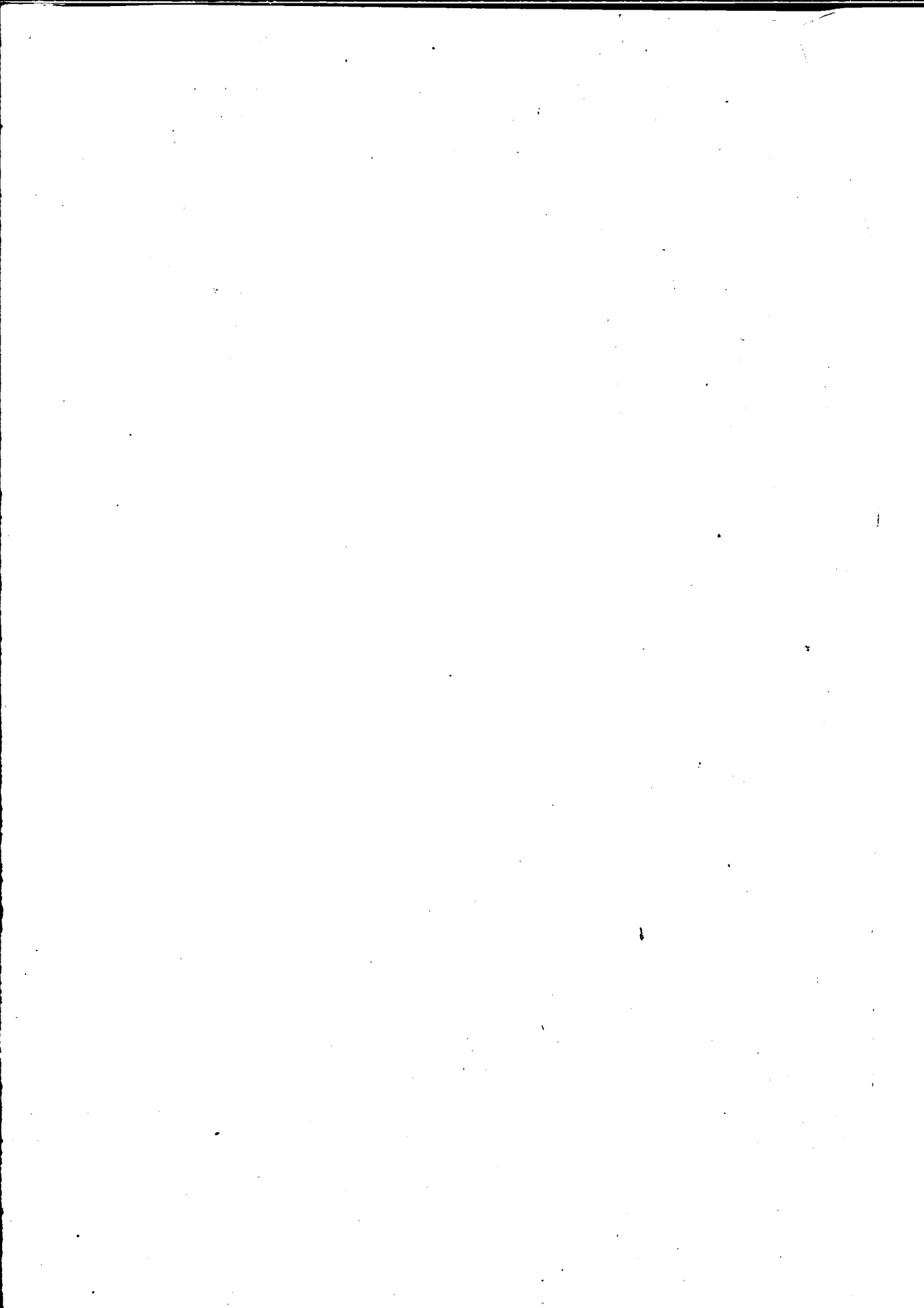

第 1 表 我が國全版圖ノ現在人口

地 域	總 數	男	女	人 口 密 度 (1万軒ニ付)	
大 正 9 年 10 月 1 日					
帝 國	總 數	76,988,379	38,903,053	38,085,326	114
	內 地	55,963,053	28,044,185	27,918,868	147
	朝 鮮	* 17,264,119	* 8,903,000	* 8,361,119	78
	臺 灣	3,655,308	1,893,541	1,761,767	102
	樺 太	105,899	62,327	43,572	3
關東州及滿鐵附屬地	919,568	583,665	335,903	253	
南洋 群 島	52,222	28,010	24,212	24	
大 正 14 年 10 月 1 日					
帝 國	總 數	83,456,929	42,209,100	41,247,829	124
	內 地	59,736,822	30,013,109	29,723,713	156
	朝 鮮	19,522,945	10,020,943	9,502,002	88
	臺 灣	3,993,408	2,052,669	1,940,739	111
	樺 太	203,754	122,379	81,375	6
關東州及滿鐵附屬地	1,054,074	644,491	409,583	283	
南洋 群 島	56,294	30,100	26,194	26	
昭 和 5 年 10 月 1 日					
帝 國	總 數	90,396,043	45,675,654	44,720,389	134
	內 地	64,450,005	32,390,155	32,059,850	169
	朝 鮮	21,058,305	10,763,679	10,294,626	95
	臺 灣	4,592,537	2,353,288	2,239,249	128
	樺 太	295,196	168,532	126,664	8
關東州及滿鐵附屬地	1,328,011	809,044	518,967	355	
南洋 群 島	69,626	37,929	31,697	32	
昭 和 10 年 10 月 1 日					
帝 國	總 數	97,697,555	49,242,822	48,454,733	145
	內 地	69,254,148	34,734,133	34,520,015	181
	朝 鮮	22,899,038	11,662,645	11,236,393	104
	臺 灣	5,212,426	2,659,819	2,552,607	145
	樺 太	331,943	186,225	145,718	9
關東州及滿鐵附屬地	1,656,726	995,447	661,279	441	
南洋 群 島	102,537	57,333	45,204	48	
昭 和 15 年 10 月 1 日					
帝 國	總 數	103,727,610	52,042,730	51,684,880	155
	內 地	73,114,308	36,566,010	36,548,298	191
	朝 鮮	24,326,327	12,266,230	12,060,097	110
	臺 灣	5,872,084	2,970,655	2,901,429	163
	樺 太	414,891	239,835	175,056	11
關東州及滿鐵附屬地	1,367,334	781,592	585,742	395	
南洋 群 島	131,157	72,540	58,617	61	

\* 現住人口



第 2 表 内地人口ノ變遷

年次	總數	男	女	年次	總數	男	女
明治 5	34,806,000	17,666,000	17,140,000	明治 40	47,416,000	23,786,000	23,630,000
6	34,985,000	17,755,000	17,230,000	41	47,965,000	24,041,000	23,924,000
7	35,154,000	17,835,000	17,319,000	42	48,554,000	24,326,000	24,228,000
8	35,316,000	17,913,000	17,403,000	43	49,184,000	24,650,000	24,534,000
9	35,555,000	18,030,000	17,525,000	44	49,852,000	24,993,000	24,859,000
10	35,870,000	18,187,000	17,683,000	大正 1	50,577,000	25,365,000	25,212,000
11	36,166,000	18,327,000	17,839,000	2	51,305,000	25,737,000	25,568,000
12	36,464,000	18,472,000	17,992,000	3	52,039,000	26,105,000	25,934,000
13	36,649,000	18,559,000	18,090,000	4	52,752,000	26,465,000	26,287,000
14	36,965,000	18,712,000	18,253,000	5	53,496,000	26,841,000	26,655,000
15	37,259,000	18,854,000	18,405,000	6	54,134,000	27,158,000	26,976,000
16	37,569,000	19,006,000	18,563,000	7	54,739,000	27,453,000	27,286,000
17	37,962,000	19,199,000	18,763,000	8	55,033,000	27,602,000	27,431,000
18	38,313,000	19,368,000	18,945,000	* 9	55,963,053	28,044,185	27,918,868
19	38,541,000	19,480,000	19,061,000	10	56,787,300	28,454,500	28,332,800
20	38,703,000	19,554,000	19,149,000	11	57,655,800	28,891,500	28,764,300
21	39,029,000	19,716,000	19,313,000	12	58,481,500	29,296,900	29,184,600
22	39,473,000	19,940,000	19,533,000	13	59,138,900	29,622,200	29,516,700
23	39,902,000	20,153,000	19,749,000	* 14	59,736,822	30,013,109	29,723,713
24	40,251,000	20,322,000	19,929,000	昭和 1	60,521,600	30,422,800	30,098,800
25	40,508,000	20,443,000	20,065,000	2	61,316,600	30,836,100	30,480,500
26	40,860,000	20,616,000	20,244,000	3	62,122,200	31,257,700	30,864,500
27	41,142,000	20,755,000	20,387,000	4	62,938,200	31,683,400	31,254,800
28	41,557,000	20,960,000	20,597,000	* 5	64,450,005	32,390,155	32,059,850
29	41,992,000	21,164,000	20,828,000	6	65,366,500	32,852,400	32,514,100
30	42,400,000	21,356,000	21,044,000	7	66,296,000	33,321,000	32,975,000
31	42,886,000	21,590,000	21,296,000	8	67,238,600	33,796,400	33,442,200
32	43,404,000	21,836,000	21,568,000	9	68,194,900	34,279,300	33,915,600
33	43,847,000	22,051,000	21,796,000	* 10	69,254,148	34,734,133	34,520,015
34	44,359,000	22,298,000	22,061,000	11	70,258,200	35,224,000	35,034,200
35	44,964,000	22,606,000	22,358,000	12	71,252,800	35,709,700	35,543,100
36	45,546,000	22,901,000	22,645,000	13	72,222,700	36,182,700	36,040,000
37	46,135,000	23,195,000	22,940,000	14	72,875,800	36,501,600	36,374,200
38	46,620,000	23,421,000	23,199,000	* 15	73,114,308	36,566,010	36,548,298
39	47,038,000	23,599,000	23,439,000				

\* 國勢調査

第 3 表 道 府 縣 別

道 府 縣	面 積 (方料)	昭 和 15 年 10 月 1 日			昭 和 10 年 10 月 1 日			昭 世 帶	
		總 數	男	女	世 帶	人 口			
						總 數	男		女
總 數	382,545.42	73,114,308	36,566,010	36,548,298	13,504,364	69,254,148	34,734,133	34,520,015	12,705,278
1 北海	88,775.04	3,272,718	1,695,600	1,577,118	545,387	3,068,282	1,593,845	1,474,437	509,816
2 道	9,630.92	1,000,509	496,614	503,895	161,823	967,129	484,277	482,852	148,303
3 青森	15,235.31	1,095,793	544,276	551,517	175,051	1,046,111	519,485	526,626	162,783
4 岩手	7,273.75	1,271,238	637,888	633,350	200,142	1,234,801	622,973	611,828	187,388
5 宮城	11,663.86	1,052,275	524,018	528,257	175,380	1,037,744	519,249	518,495	167,101
6 山形	9,325.76	1,119,338	548,404	570,934	184,741	1,116,822	549,060	567,762	176,985
7 福島	13,781.61	1,625,521	799,788	825,733	272,537	1,581,563	778,732	802,831	263,869
8 茨城	6,090.99	1,620,000	801,914	818,086	287,676	1,548,991	766,423	782,568	281,091
9 栃木	6,436.59	1,206,657	591,599	615,058	213,082	1,195,057	588,545	606,512	205,376
10 群馬	6,335.87	1,299,027	637,708	661,319	225,219	1,242,453	606,779	635,674	217,058
11 埼玉	3,802.68	1,608,039	798,321	809,718	277,548	1,528,854	753,802	775,052	265,465
12 千葉	5,062.09	1,588,425	776,541	811,884	293,939	1,546,394	764,751	781,643	231,216
13 東	2,144.80	7,354,971	3,795,875	3,559,096	1,287,620	6,369,919	3,325,696	3,044,223	1,125,925
14 神奈川	2,352.81	2,188,974	1,137,936	1,051,038	358,316	1,840,005	951,348	888,657	323,263
15 新	12,578.05	2,064,402	1,017,030	1,047,322	355,772	1,995,777	982,497	1,013,280	346,545
16 富山	4,257.42	822,569	401,261	421,308	154,911	798,890	388,771	410,119	150,662
17 石川	4,192.42	757,676	363,922	393,754	158,110	768,416	370,907	397,509	155,075
18 福井	4,264.48	643,904	312,075	331,829	133,533	646,659	316,424	330,235	128,309
19 山梨	4,465.87	663,026	323,056	334,970	124,095	646,727	319,924	326,803	122,022
20 長野	13,626.13	1,710,729	833,987	876,742	332,730	1,714,000	840,103	873,897	327,864
21 岐阜	10,494.70	1,265,024	632,820	632,204	244,557	1,225,799	612,366	613,433	235,122
22 靜岡	7,769.91	2,017,860	996,813	1,021,047	348,139	1,939,860	966,250	973,610	327,908
23 愛	5,081.14	3,166,592	1,582,580	1,584,012	569,723	2,862,701	1,418,218	1,444,483	521,151
24 三重	5,765.28	1,198,783	585,427	613,356	239,812	1,174,595	572,356	602,239	235,695
25 滋	4,050.93	703,679	341,631	362,048	151,137	711,436	345,185	366,251	147,962
26 京大	4,621.20	1,729,993	863,494	866,499	353,587	1,702,508	862,998	839,510	328,207
27 都	1,813.63	4,792,966	2,460,574	2,332,392	898,059	4,297,174	2,241,666	2,055,508	770,834
28 兵	8,322.85	3,221,232	1,622,778	1,598,454	611,066	2,923,249	1,466,264	1,456,965	562,592
29 奈	3,688.60	620,509	305,681	314,828	123,886	620,471	306,011	314,460	120,297
30 和歌	4,723.48	865,074	427,217	437,857	184,753	864,087	428,638	435,449	177,455
31 鳥	3,489.48	484,390	233,964	250,426	95,080	490,461	239,301	251,160	94,729
32 島	6,624.60	740,940	367,855	373,085	157,635	747,119	373,292	373,827	157,572
33 廣	7,046.48	1,329,358	651,197	678,161	281,761	1,332,647	658,773	673,874	274,872
34 山	8,436.52	1,869,504	936,936	932,568	382,243	1,804,916	914,185	890,731	360,898
35 山	6,082.11	1,294,242	658,265	635,977	259,129	1,190,542	598,434	592,108	249,195
36 德	4,143.22	718,717	354,423	364,294	145,835	728,748	362,042	366,706	144,529
37 香	1,858.73	730,394	359,139	371,255	152,187	748,656	373,522	375,134	150,144
38 愛	5,667.26	1,178,705	580,839	597,866	243,083	1,164,898	575,627	589,271	239,491
39 高	7,103.62	709,286	348,907	360,379	156,373	714,980	355,225	359,755	153,953
40 福	4,939.70	3,094,132	1,577,063	1,517,069	533,779	2,755,804	1,392,799	1,363,005	496,485
41 佐	2,449.03	701,517	343,047	358,470	127,717	686,117	332,764	353,353	128,731
42 長	4,075.98	1,370,063	698,627	671,436	252,998	1,296,883	662,174	634,709	241,457
43 熊	7,437.75	1,368,179	666,886	701,293	261,520	1,387,054	680,409	706,645	256,258
44 本	6,333.87	972,975	473,521	499,454	195,351	980,458	481,549	498,909	190,280
45 分	7,738.85	840,357	417,180	423,177	158,432	824,431	416,082	408,349	148,016
46 鹿	9,103.81	1,589,467	765,603	823,864	332,623	1,591,466	773,126	818,340	322,074
47 兒	2,386.24	574,579	270,680	303,899	126,287	592,494	281,266	311,228	123,255



## 第 3 表 道 府 縣 別

道 府 縣	人 口 密 度 (1方料=付)					5 箇 年 間 ノ 人 口 増 加 (一) ハ 減			
	昭和15年	昭和10年	昭和5年	大正14年	大正9年	昭和10年乃至昭和15年	昭和5年乃至昭和10年	大正14年乃至昭和5年	大正9年乃至大正14年
總 數	191	181	169	156	147	3,860,160	4,804,143	4,713,183	3,773,769
1 北海	37	35	32	28	27	204,436	255,947	313,656	139,496
2 道	104	100	91	84	79	33,380	87,215	66,937	56,523
3 青森	72	69	64	59	55	49,682	70,340	74,787	55,444
4 岩手	175	170	157	143	132	36,437	92,017	98,748	82,268
5 宮城	90	89	85	80	77	14,531	50,038	51,298	37,871
6 山形	120	120	116	110	104	2,516	36,788	52,737	58,372
7 福島	118	115	109	104	99	43,958	73,413	70,554	74,846
8 茨城	266	254	244	231	221	71,009	61,894	78,149	58,692
9 栃木	187	186	177	169	162	11,600	53,320	51,309	43,949
10 群馬	205	196	187	177	167	56,574	56,373	67,222	66,248
11 埼玉	423	402	384	367	347	79,185	69,682	64,979	74,928
12 千葉	314	305	289	275	263	42,031	76,273	70,864	63,102
13 東	3,429	2,970	2,522	2,093	1,727	985,052	961,241	923,122	785,716
14 神奈川	927	782	688	602	563	348,969	220,399	202,814	93,402
15 新	164	159	154	147	141	68,625	62,451	83,519	73,333
16 富山	193	188	183	176	170	23,679	19,937	29,710	24,967
17 石川	181	183	180	179	178	(-) 10,740	11,581	5,981	3,494
18 福井	151	152	154	149	149	(-) 2,755	28,515	20,245	(-) 1,256
19 山梨	148	145	141	135	131	16,299	15,685	30,367	17,222
20 長野	126	126	126	120	115	(-) 3,271	(-) 3,118	87,901	66,495
21 岐阜	121	117	112	108	102	39,225	47,394	45,848	62,150
22 靜岡	260	250	231	215	200	78,000	142,055	126,588	120,830
23 愛知	623	563	505	459	413	303,891	295,288	247,919	229,732
24 三重	208	204	201	194	188	24,188	17,188	49,715	38,422
25 滋賀	174	176	171	164	161	(-) 7,757	19,805	29,219	11,362
26 京都	374	368	336	308	282	27,485	149,676	146,450	119,235
27 大阪	2,643	2,369	1,952	1,687	1,427	495,792	757,157	480,515	471,655
28 兵庫	387	351	318	291	273	297,983	276,948	191,622	152,880
29 奈良	168	168	162	157	151	38	24,246	12,397	19,221
30 和歌山	183	183	176	166	159	987	33,339	43,237	37,100
31 鳥取	139	141	140	135	130	(-) 6,071	1,195	17,036	17,555
32 島根	112	113	112	109	108	(-) 6,179	7,612	17,105	7,690
33 岡山	189	189	182	176	174	(-) 3,289	48,685	45,515	20,749
34 廣島	222	214	201	192	183	64,588	112,780	74,456	75,775
35 山口	213	196	187	180	171	103,700	54,905	41,093	53,531
36 徳島	173	176	173	167	162	(-) 10,031	12,204	26,730	19,602
37 香川	393	403	394	379	367	(-) 18,262	15,840	32,508	22,456
38 愛媛	208	206	202	192	184	13,807	22,776	45,756	49,646
39 高松	100	101	101	97	95	(-) 5,694	(-) 3,172	30,674	16,583
40 福	626	558	512	466	443	338,328	228,685	225,451	113,419
41 佐賀	286	280	283	280	276	15,400	(-) 5,448	6,734	10,936
42 長	336	318	303	283	276	73,180	63,521	69,417	27,763
43 熊	184	186	182	174	166	(-) 18,875	33,061	57,907	62,853
44 大	154	155	149	147	138	(-) 7,483	34,687	30,635	54,854
45 宮	109	107	98	89	84	15,926	63,964	69,373	39,997
46 鹿	175	175	171	162	156	(-) 1,999	34,776	84,497	56,611
47 沖	241	248	242	234	239	(-) 17,915	14,985	19,887	(-) 13,950

# 現 在 人 口 (續)

5箇年間の人口増加割合(人口1,000=付)				女 100 = 付 男					番 號
昭和10年乃至 昭和15年	昭和5年乃至 昭和10年	大正14年乃至 昭和5年	大正9年乃至 大正14年	昭 和 15 年	昭 和 10 年	昭 和 5 年	大 正 14 年	大 正 9 年	
56	75	79	67	100.05	100.62	101.03	100.97	100.45	
67	91	126	59	107.51	108.10	109.28	109.41	111.61	1
35	99	82	75	98.56	100.30	100.68	101.13	101.63	2
47	72	83	66	98.69	98.64	99.61	99.18	99.20	3
30	81	95	86	100.72	101.82	101.39	101.22	101.86	4
14	51	55	42	99.20	100.15	100.47	101.09	101.98	5
2	34	51	60	96.05	96.71	97.21	97.18	97.50	6
28	49	49	55	96.86	97.00	96.94	97.75	97.72	7
46	42	55	43	98.02	97.94	97.48	97.00	96.20	8
10	47	47	42	96.19	97.04	97.23	96.77	96.62	9
46	48	60	63	96.43	95.45	96.02	96.21	95.47	10
52	48	47	57	98.59	97.26	97.08	95.74	94.51	11
27	52	51	47	95.65	97.84	98.48	97.63	96.73	12
155	178	206	212	106.65	109.25	111.83	113.83	111.83	13
190	136	143	71	108.27	107.05	107.56	109.25	108.86	14
34	32	45	41	87.11	96.96	97.74	97.65	96.31	15
30	26	40	34	95.24	94.79	96.14	96.83	96.01	16
14	15	8	5	92.42	93.31	94.84	94.90	95.14	17
4	46	34	2	94.05	95.82	97.10	96.12	95.82	18
25	25	51	30	97.94	97.90	99.88	99.97	99.38	19
2	2	54	43	95.12	96.13	94.07	95.04	94.35	20
32	40	40	58	100.10	99.83	100.63	100.55	100.42	21
40	79	76	78	97.63	99.24	100.39	99.98	99.74	22
106	115	107	110	98.81	98.18	99.07	98.39	97.91	23
21	15	45	36	95.45	95.04	97.37	96.77	96.81	24
11	29	44	17	94.36	94.25	95.04	94.06	93.01	25
16	96	104	93	99.65	102.80	104.21	104.14	102.26	26
115	214	157	182	105.50	109.26	108.95	108.80	108.19	27
102	105	78	66	101.52	100.64	101.49	101.97	104.35	28
0	41	21	34	97.08	97.31	98.23	98.54	98.65	29
1	40	55	49	97.57	98.44	99.84	99.21	98.34	30
13	2	36	39	93.43	95.28	95.56	95.42	96.09	31
8	10	24	11	98.60	99.86	99.53	99.33	98.67	32
2	38	37	17	96.02	97.76	98.76	98.21	98.85	33
36	67	46	49	100.47	102.63	102.55	102.36	101.08	34
87	48	38	51	103.50	101.07	101.36	102.04	100.21	35
14	17	39	29	87.29	98.73	99.27	99.79	98.03	36
25	22	46	33	86.74	99.57	101.12	101.01	98.40	37
12	20	42	47	97.15	97.68	97.80	97.87	97.00	38
8	4	45	25	96.82	98.74	98.94	98.81	98.02	39
123	90	98	52	103.95	102.19	102.74	102.70	104.24	40
22	8	10	16	95.70	94.17	95.60	96.45	95.94	41
56	52	60	24	104.05	104.33	104.59	104.03	105.85	42
14	24	45	51	95.09	96.29	96.26	96.87	95.49	43
8	37	33	64	94.81	96.52	97.13	97.30	96.60	44
19	84	100	61	98.58	101.89	101.53	101.48	100.65	45
1	22	57	40	92.93	94.47	93.85	94.09	93.03	46
31	26	36	24	89.07	90.37	89.53	92.49	92.62	47

第 4 表 都 市

都 市 (道府縣)	總 數	男	女	都 市 (道府縣)	總 數	男	女
東 京 (東 京)	6,778,804	3,494,890	3,283,914	西 宮 (兵 庫)	103,774	50,377	53,397
大 阪 (大 阪)	3,252,340	1,691,176	1,561,164	甲 府 (山 梨)	102,419	49,352	53,067
名 古 屋 (愛 知)	1,328,084	687,852	640,232	宇 部 (山 口)	100,680	54,002	46,678
京 都 (京 都)	1,089,726	545,107	544,619	青 森 (青 森)	99,065	49,003	50,062
橫 濱 (神奈川)	968,091	503,199	464,892	川 口 (埼 玉)	97,115	51,665	45,450
神 戶 (兵 庫)	967,234	491,553	475,681	福 井 (福 井)	94,595	44,907	49,688
廣 島 (廣 島)	343,968	171,434	172,534	千 葉 (千 葉)	92,061	45,272	46,789
福 岡 (福 岡)	306,763	149,598	157,165	久 留 米 (福 岡)	89,490	41,949	47,541
川 崎 (神奈川)	300,777	165,673	135,104	若 松 (福 岡)	88,901	46,595	42,306
八 幡 (福 岡)	261,309	138,420	122,889	宇 都 宮 (栃 木)	87,868	42,709	45,159
長 崎 (長 崎)	252,630	129,150	123,480	旭 川 (北 海 道)	87,514	43,809	43,705
吳 (廣 島)	238,195	122,997	115,198	前 橋 (群 馬)	86,997	40,435	46,562
仙 臺 (宮 城)	223,630	109,505	114,125	桐 生 (群 馬)	86,086	39,495	46,591
靜 岡 (靜 岡)	212,198	105,553	106,645	戶 畑 (福 岡)	84,260	44,742	39,518
札 幌 (北 海 道)	206,103	102,112	103,991	岡 崎 (愛 知)	84,073	39,575	44,498
佐 世 保 (長 崎)	205,989	107,928	98,061	日 立 (茨 城)	82,885	43,727	39,158
函 館 (北 海 道)	203,862	102,121	101,741	盛 岡 (岩 手)	79,478	39,462	40,016
下 關 (山 口)	196,022	100,569	95,453	延 岡 (宮 崎)	79,426	38,237	41,189
和 歌 山 (和 歌 山)	195,203	94,413	100,790	大 分 (大 分)	76,985	37,473	39,512
熊 本 (熊 本)	194,139	93,013	101,126	長 野 (長 野)	76,861	37,644	39,217
橫 須 賀 (神奈川)	193,358	104,539	88,819	八 戶 (青 森)	73,494	37,626	35,868
鹿 兒 島 (鹿 兒 島)	190,257	90,103	100,154	松 本 (長 野)	72,795	34,490	38,305
金 澤 (石 川)	186,297	89,150	97,147	高 崎 (群 馬)	71,002	34,726	36,276
堺 (大 阪)	182,147	92,766	89,381	一 宮 (愛 知)	70,792	33,048	37,744
尼 崎 (兵 庫)	181,011	96,115	84,896	山 形 (山 形)	69,184	33,474	35,710
小 倉 (福 岡)	173,639	93,999	79,640	津 (三 重)	68,625	32,310	36,315
岐 阜 (岐 阜)	172,340	82,440	89,900	清 水 (靜 岡)	68,617	34,491	34,126
濱 松 (靜 岡)	166,346	80,628	85,718	大 津 (滋 賀)	67,532	33,054	34,478
小 樽 (北 海 道)	164,282	82,435	81,847	長 岡 (新 潟)	66,987	33,074	33,913
岡 山 (岡 山)	163,552	77,381	86,171	宮 崎 (宮 崎)	66,497	31,746	34,751
新 潟 (新 潟)	150,903	74,689	76,214	水 戶 (茨 城)	66,293	32,401	33,892
豐 橋 (愛 知)	142,716	66,493	76,223	吹 田 (大 阪)	65,812	33,495	32,317
門 司 (福 岡)	138,997	73,686	65,311	那 霸 (沖 繩)	65,765	29,636	36,129
布 施 (大 阪)	134,724	69,171	65,553	別 府 (大 分)	64,724	29,681	35,043
富 山 (富 山)	127,859	63,661	64,198	四 日 市 (三 重)	63,732	31,732	32,000
大 牟 田 (福 岡)	124,266	63,718	60,548	釧 路 (北 海 道)	63,180	33,700	29,480
德 島 (德 島)	119,581	57,187	62,394	八 王 子 (東 京)	62,279	29,947	32,332
松 山 (愛 媛)	117,534	57,415	60,119	秋 田 (秋 田)	61,791	30,336	31,455
高 松 (香 川)	111,207	53,967	57,240	銚 子 (千 葉)	61,198	29,170	32,028
室 蘭 (北 海 道)	107,628	60,321	47,307	浦 和 (埼 玉)	59,671	30,514	29,157
高 知 (高 知)	106,644	49,884	56,760	高 岡 (富 山)	59,434	28,903	30,531
姫 路 (兵 庫)	104,259	49,548	54,711	防 府 (山 口)	58,890	29,401	29,489

## 人 口

(昭和 15 年 10 月 1 日現在國勢調査)

都 市 (道府縣)	總 數	男	女	都 市 (道府縣)	總 數	男	女
都 城 (宮 崎)	58,819	28,309	30,510	能 代 (秋 田)	37,054	18,014	19,040
市 川 (千 葉)	58,060	28,324	29,736	藤 澤 (神奈川)	36,769	18,189	18,580
郡 山 (福 島)	57,402	26,997	30,405	帶 廣 (北海道)	36,555	18,145	18,410
奈 良 (奈 良)	57,273	27,477	29,796	三 條 (新 潟)	36,541	18,552	17,989
福 山 (廣 島)	56,653	26,970	29,683	石 卷 (宮 城)	36,442	18,886	17,556
大 垣 (岐 阜)	56,117	25,866	30,251	彦 根 (滋 賀)	36,143	16,315	19,828
今 治 (愛 媛)	55,557	25,515	30,042	鶴 岡 (山 形)	35,986	16,671	19,315
松 江 (島 根)	55,506	27,284	28,222	池 田 (大 阪)	35,494	17,617	17,877
沼 津 (靜 岡)	53,165	24,988	28,177	玉 野 (岡 山)	35,467	18,909	16,558
宇治山田 (三 重)	52,555	24,994	27,561	松 阪 (三 重)	35,391	15,976	19,415
宇 和 島 (愛 媛)	52,101	25,036	27,065	津 山 (岡 山)	35,111	16,364	18,747
弘 前 (青 森)	51,498	24,344	27,154	上 田 (長 野)	35,069	16,414	18,655
岩 國 (山 口)	51,045	26,037	25,008	飾 磨 (兵 庫)	35,061	18,060	17,001
船 橋 (千 葉)	50,907	25,224	25,683	山 口 (山 口)	34,579	17,160	17,419
佐 賀 (佐 賀)	50,406	23,821	26,585	川 内 (鹿 兒 島)	34,289	16,496	17,793
東 舞 鶴 (京 都)	49,810	26,565	23,245	八 代 (熊 本)	33,586	16,211	17,375
鳥 取 (鳥 取)	49,261	23,058	26,203	下 松 (山 口)	33,212	17,849	15,363
半 田 (愛 知)	49,153	23,560	25,593	新 宮 (和 歌 山)	32,403	15,638	16,765
米 澤 (山 形)	48,816	22,919	25,897	萩 (山 口)	32,270	15,586	16,684
尾 道 (廣 島)	48,726	23,952	24,774	倉 敷 (岡 山)	32,228	14,703	17,525
足 利 (栃 木)	48,310	23,218	25,092	酒 田 (山 形)	31,958	15,127	16,831
福 島 (福 島)	48,287	23,042	25,245	福 知 山 (京 都)	31,848	15,136	16,712
若 松 (福 島)	48,091	23,641	24,450	八 幡 濱 (愛 媛)	31,728	15,120	16,608
明 石 (兵 庫)	47,751	23,230	24,521	敦 賀 (福 井)	31,346	15,243	16,103
米 子 (鳥 取)	47,051	22,517	24,534	唐 津 (佐 賀)	31,342	15,173	16,169
直 方 (福 岡)	47,026	23,795	23,231	高 山 (岐 阜)	31,296	15,509	15,787
飯 塚 (福 岡)	46,685	23,244	23,441	栃 木 (栃 木)	31,195	15,159	16,036
岸 和 田 (大 阪)	46,486	22,275	24,211	島 原 (長 崎)	30,411	14,209	16,202
瀬 戶 (愛 知)	45,775	22,860	22,915	高 田 (新 潟)	30,152	14,203	15,949
豐 中 (大 阪)	45,013	21,715	23,298	平 (福 島)	30,126	14,673	15,453
諫 早 (長 崎)	44,418	21,966	22,452	七 尾 (石 川)	29,987	14,497	15,490
平 塚 (神奈川)	43,148	20,721	22,427	舞 鶴 (京 都)	29,903	14,769	15,134
新 居 濱 (愛 媛)	42,392	22,669	19,723	柏 崎 (新 潟)	29,567	14,488	15,079
釜 石 (岩 手)	42,167	22,767	19,400	洲 本 (兵 庫)	29,461	13,943	15,518
桑 名 (三 重)	41,848	20,209	21,639	中 津 (大 分)	29,414	13,601	15,813
鎌 倉 (神奈川)	40,151	18,819	21,332	海 南 (和 歌 山)	29,091	14,034	15,057
岡 谷 (長 野)	40,033	15,578	24,455	館 山 (千 葉)	28,591	13,529	15,062
伊 勢 崎 (群 馬)	40,004	19,052	20,952	飯 田 (長 野)	28,494	13,773	14,721
熊 谷 (埼 玉)	39,412	18,348	21,064	丸 龜 (香 川)	26,928	12,563	14,365
三 原 (廣 島)	39,072	18,965	20,107	多 治 見 (岐 阜)	26,820	13,477	13,343
德 山 (山 口)	38,419	20,057	18,362	熱 海 (靜 岡)	24,477	11,340	13,137
川 越 (埼 玉)	38,407	18,730	19,677	熱 首 里 (沖 繩)	17,537	8,404	9,133

## 第 5 表 道 府 縣 別

道 府 縣	*昭和 15 年	昭和 14 年	昭和 13 年	昭和 12 年	昭和 11 年	*昭和 10 年	昭和 9 年
總 數	73,114,308	72,875,800	72,222,700	71,252,800	70,258,200	69,254,148	68,194,900
1 北海道	3,272,718	3,261,200	3,226,400	3,174,800	3,121,800	3,068,282	3,061,600
2 青森	1,000,509	1,032,900	1,021,000	1,003,400	985,400	967,129	933,100
3 岩手	1,095,793	1,099,100	1,089,600	1,075,400	1,060,800	1,046,111	1,035,200
4 宮城	1,271,238	1,304,200	1,291,700	1,273,100	1,254,000	1,234,801	1,221,200
5 秋田	1,052,275	1,075,500	1,068,700	1,058,600	1,048,200	1,037,744	1,028,500
6 山形	1,119,338	1,144,600	1,139,500	1,132,100	1,124,500	1,116,822	1,121,900
7 福島	1,625,521	1,636,900	1,626,900	1,612,100	1,596,900	1,581,563	1,564,200
8 茨城	1,620,000	1,595,600	1,587,200	1,574,700	1,561,900	1,548,991	1,549,200
9 栃木	1,206,657	1,235,300	1,228,000	1,217,200	1,206,200	1,195,057	1,182,500
10 群馬	1,299,027	1,284,900	1,277,300	1,265,900	1,254,200	1,242,453	1,239,500
11 埼玉	1,608,039	1,581,400	1,571,900	1,557,800	1,543,400	1,528,854	1,510,800
12 千葉	1,588,425	1,603,900	1,593,500	1,578,100	1,562,300	1,546,394	1,526,400
13 東京	7,354,971	7,094,600	6,963,900	6,769,800	6,570,800	6,369,919	6,142,100
14 神奈川	2,188,974	2,006,200	1,976,200	1,931,700	1,886,100	1,840,005	1,780,800
15 新潟	2,064,402	2,042,900	2,034,400	2,021,800	2,008,800	1,995,777	1,999,700
16 富山	822,569	813,900	811,200	807,200	803,100	798,890	802,600
17 石川	757,676	777,100	775,600	773,200	770,800	768,416	761,600
18 福井	643,904	668,200	664,300	658,500	652,600	646,659	634,200
19 山梨	663,026	658,500	656,400	653,300	650,000	646,727	655,200
20 長野	1,710,729	1,711,600	1,712,100	1,712,700	1,713,400	1,714,000	1,787,000
21 岐阜	1,265,024	1,261,500	1,255,100	1,245,500	1,235,700	1,225,799	1,214,800
22 靜岡	2,017,860	2,046,900	2,027,600	1,999,000	1,969,600	1,939,860	1,898,400
23 愛知	3,166,592	3,085,300	3,045,200	2,985,500	2,924,400	2,862,701	2,764,400
24 三重	1,198,783	1,187,600	1,185,200	1,181,700	1,178,200	1,174,595	1,196,900
25 滋賀	703,679	726,400	723,700	719,700	715,600	711,436	714,800
26 京都	1,729,993	1,815,300	1,795,000	1,764,800	1,733,800	1,702,508	1,669,200
27 大阪	4,792,966	4,868,000	4,765,000	4,612,200	4,455,400	4,297,174	3,921,800
28 兵庫	3,221,232	3,132,000	3,094,400	3,038,500	2,981,100	2,923,249	2,798,600
29 奈良	620,509	638,700	635,400	630,600	625,500	620,471	606,100
30 和歌山	865,074	889,200	884,700	878,000	871,100	864,087	865,100
31 鳥取	484,390	491,400	491,200	491,000	490,700	490,461	502,800
32 島根	740,940	752,900	751,800	750,300	748,700	747,119	753,100
33 岡山	1,329,358	1,369,300	1,362,700	1,352,900	1,342,800	1,332,647	1,320,100
34 廣島	1,869,504	1,889,900	1,874,600	1,851,800	1,828,500	1,804,916	1,751,300
35 山口	1,294,242	1,231,900	1,224,500	1,213,400	1,202,000	1,190,542	1,168,300
36 徳島	718,717	737,900	736,300	733,800	731,300	728,748	737,800
37 香川	730,394	760,600	758,400	755,200	752,000	748,656	758,600
38 愛媛	1,178,705	1,182,100	1,179,000	1,174,400	1,169,700	1,164,898	1,178,500
39 高松	709,286	712,600	713,000	713,700	714,300	714,980	742,500
40 福岡	3,094,132	2,928,200	2,897,100	2,850,900	2,803,600	2,755,804	2,706,300
41 佐賀	701,517	682,000	682,700	683,900	685,000	686,117	696,900
42 長門	1,370,063	1,344,800	1,336,100	1,323,300	1,310,200	1,296,883	1,288,500
43 熊本	1,368,179	1,412,000	1,407,500	1,400,800	1,394,000	1,387,054	1,400,000
44 大分	972,975	1,006,600	1,001,900	994,900	987,700	980,458	970,100
45 宮崎	840,357	872,700	864,000	851,000	837,800	824,431	815,600
46 鹿兒島	1,589,467	1,617,700	1,613,000	1,605,900	1,598,700	1,591,466	1,623,800
47 沖縄	574,579	603,800	601,800	598,700	595,600	592,494	593,300

\* 國勢調査



## 人口ノ變遷 (總數)

昭和8年	昭和7年	昭和6年	*昭和5年	昭和4年	昭和3年	昭和2年	番號
67,238,600	66,296,000	65,366,500	64,450,005	62,938,200	62,122,200	61,316,600	
2,997,900	2,935,200	2,873,300	2,812,335	2,617,000	2,586,900	2,557,100	1
919,500	906,100	892,900	879,914	860,900	848,700	836,600	2
1,020,000	1,005,100	990,300	975,771	948,000	936,000	924,200	3
1,201,200	1,181,500	1,162,000	1,142,784	1,113,800	1,096,000	1,078,500	4
1,018,100	1,007,800	997,700	987,706	968,500	960,300	952,300	5
1,111,200	1,100,700	1,090,300	1,080,034	1,076,800	1,064,200	1,051,700	6
1,549,900	1,535,800	1,521,900	1,508,150	1,501,100	1,484,900	1,468,900	7
1,533,300	1,517,700	1,502,300	1,487,097	1,458,900	1,446,200	1,433,700	8
1,172,100	1,161,800	1,151,700	1,141,737	1,127,700	1,118,200	1,108,800	9
1,225,900	1,212,400	1,199,200	1,186,080	1,175,100	1,160,700	1,146,600	10
1,497,600	1,484,600	1,471,800	1,459,172	1,457,600	1,441,400	1,425,400	11
1,512,100	1,497,900	1,483,900	1,470,121	1,452,800	1,439,100	1,425,700	12
5,954,900	5,770,200	5,588,200	5,408,678	5,152,100	4,982,200	4,814,500	13
1,739,600	1,699,000	1,659,000	1,619,606	1,496,000	1,475,800	1,455,900	14
1,982,700	1,966,000	1,949,600	1,933,326	1,912,000	1,896,200	1,880,500	15
796,500	790,600	784,700	778,953	770,400	765,000	759,700	16
760,400	759,200	758,000	756,835	753,800	753,100	752,300	17
630,100	626,100	622,100	618,144	596,800	597,100	597,400	18
649,000	642,900	636,900	631,042	615,300	611,600	607,900	19
1,769,100	1,751,500	1,734,200	1,717,118	1,685,600	1,671,200	1,657,100	20
1,205,500	1,196,400	1,187,300	1,178,405	1,185,300	1,171,800	1,158,600	21
1,872,700	1,847,400	1,822,400	1,797,805	1,773,700	1,747,600	1,721,800	22
2,714,100	2,664,500	2,615,600	2,567,413	2,514,400	2,464,700	2,415,700	23
1,186,800	1,176,900	1,167,100	1,157,407	1,140,300	1,132,000	1,123,800	24
708,900	703,100	697,300	691,631	672,100	669,600	667,200	25
1,639,500	1,610,200	1,581,300	1,552,832	1,507,500	1,481,800	1,456,300	26
3,824,300	3,728,200	3,633,500	3,540,017	3,459,600	3,357,600	3,256,900	27
2,759,700	2,721,400	2,683,600	2,646,301	2,584,400	2,551,300	2,518,700	28
603,600	601,100	598,600	596,225	600,100	596,000	591,900	29
856,300	847,700	839,200	830,748	819,000	811,000	803,000	30
499,300	495,900	492,600	489,266	487,100	483,300	479,600	31
749,600	746,200	742,800	739,507	728,900	727,300	725,600	32
1,310,900	1,301,800	1,292,800	1,283,962	1,256,100	1,251,600	1,247,100	33
1,736,200	1,721,300	1,706,600	1,692,136	1,682,000	1,665,600	1,649,400	34
1,160,000	1,151,700	1,143,600	1,135,637	1,140,000	1,128,400	1,116,900	35
732,400	727,000	721,700	716,544	706,400	702,200	698,000	36
752,100	745,500	739,100	732,816	719,400	714,500	709,700	37
1,169,200	1,160,000	1,151,000	1,142,122	1,138,500	1,127,700	1,117,100	38
736,300	730,200	724,100	718,152	701,600	698,000	694,400	39
2,660,500	2,615,400	2,571,000	2,527,119	2,397,900	2,373,400	2,349,100	40
695,500	694,200	692,900	691,565	694,100	691,700	689,400	41
1,274,400	1,260,600	1,246,900	1,233,362	1,187,500	1,181,500	1,175,600	42
1,388,300	1,376,700	1,365,300	1,353,993	1,349,400	1,335,800	1,322,400	43
963,900	957,800	951,700	945,771	961,700	949,800	938,100	44
801,500	787,600	774,000	760,467	725,000	716,400	707,800	45
1,606,700	1,589,800	1,573,100	1,556,690	1,520,200	1,508,000	1,495,900	46
589,300	585,300	581,400	577,509	545,800	548,800	551,800	47

## 第 5 表 道 府 縣 別

道 府 縣	昭和 1 年	*大正 14 年	大正 13 年	大正 12 年	大正 11 年	大正 10 年	*大正 9 年
總 數	60,521,600	59,736,822	59,138,900	58,481,500	57,655,800	56,787,300	55,963,053
1 北海	2,527,700	2,498,679	2,831,100	2,716,600	2,595,000	2,472,500	2,359,183
2 道	824,700	812,977	791,000	781,600	773,200	764,800	756,454
3 青森	912,500	900,984	882,200	873,100	864,200	854,800	845,540
4 岩手	1,061,100	1,044,036	992,000	981,300	975,200	968,500	961,768
5 宮城	944,300	936,408	931,800	922,600	914,900	906,800	898,537
6 山形	1,039,400	1,027,297	998,400	989,800	983,400	976,100	968,925
7 福島	1,453,200	1,437,596	1,437,900	1,416,100	1,398,800	1,381,000	1,362,750
8 茨城	1,421,300	1,408,948	1,421,100	1,399,100	1,383,000	1,366,600	1,350,400
9 栃木	1,099,600	1,090,428	1,109,200	1,089,500	1,075,300	1,060,800	1,046,479
10 群馬	1,132,600	1,118,858	1,115,200	1,096,500	1,082,600	1,067,100	1,052,610
11 埼玉	1,410,000	1,394,193	1,374,300	1,353,800	1,342,900	1,331,000	1,319,533
12 千代田	1,412,400	1,399,257	1,374,200	1,347,200	1,343,400	1,340,100	1,336,155
13 東武	4,648,500	4,485,556	3,986,700	4,050,600	3,934,200	3,813,600	3,699,428
14 神奈川	1,436,200	1,416,792	1,307,600	1,379,000	1,361,100	1,342,100	1,323,390
15 新潟	1,865,100	1,849,807	1,827,100	1,807,000	1,797,100	1,786,800	1,776,474
16 富山	754,400	749,243	742,900	735,300	731,700	728,000	724,276
17 石川	751,600	750,854	761,500	755,500	752,400	749,900	747,360
18 福山	597,600	597,899	604,400	601,600	600,600	599,900	599,155
19 梨山	604,300	600,675	611,300	602,000	596,300	589,900	583,453
20 長野	1,643,000	1,629,217	1,643,400	1,620,200	1,601,600	1,582,200	1,562,722
21 岐阜	1,145,500	1,132,557	1,112,500	1,101,000	1,090,800	1,080,400	1,070,407
22 靜岡	1,696,300	1,671,217	1,656,200	1,626,300	1,601,900	1,575,700	1,550,387
23 愛知	2,367,300	2,319,494	2,218,000	2,185,600	2,164,500	2,121,600	2,089,762
24 三重	1,115,700	1,107,692	1,090,400	1,082,600	1,078,400	1,073,600	1,069,270
25 滋賀	664,800	662,412	658,500	655,500	654,000	652,700	651,050
26 京都	1,431,200	1,406,382	1,388,900	1,361,900	1,337,200	1,312,000	1,287,147
27 大阪	3,157,600	3,059,502	2,996,500	2,889,700	2,788,500	2,685,400	2,587,847
28 兵庫	2,486,500	2,454,679	2,493,900	2,442,600	2,396,000	2,348,000	2,301,799
29 奈良	587,800	583,828	575,800	572,400	569,600	567,300	564,607
30 和歌山	795,200	787,511	778,400	772,000	765,200	757,800	750,411
31 鳥取	475,900	472,230	464,400	462,200	459,900	457,500	454,675
32 島根	724,000	722,402	705,800	707,400	709,600	712,100	714,712
33 岡山	1,242,800	1,238,447	1,246,000	1,238,700	1,231,600	1,224,800	1,217,698
34 廣島	1,633,400	1,617,680	1,584,100	1,573,400	1,563,000	1,552,200	1,541,905
35 山口	1,105,700	1,094,544	1,065,600	1,058,000	1,053,900	1,047,400	1,041,013
36 徳島	693,900	689,814	680,500	678,100	675,900	672,800	670,212
37 香川	705,000	700,308	672,900	678,400	675,100	676,500	677,852
38 愛媛	1,106,700	1,096,366	1,078,000	1,070,700	1,061,500	1,054,100	1,046,720
39 高松	690,900	687,478	686,900	683,400	679,400	675,200	670,895
40 福岡	2,325,300	2,301,668	2,441,400	2,382,800	2,316,200	2,249,800	2,188,249
41 佐賀	687,100	684,831	676,400	674,900	674,600	674,100	673,895
42 長崎	1,169,700	1,163,945	1,186,500	1,175,400	1,162,800	1,149,400	1,136,182
43 熊本	1,309,200	1,296,096	1,261,600	1,255,100	1,248,200	1,240,500	1,233,233
44 大分	926,500	915,136	874,600	871,100	867,200	863,900	860,282
45 宮崎	699,400	691,094	700,300	688,600	676,500	663,300	651,097
46 鹿兒島	1,484,000	1,472,193	1,496,300	1,478,400	1,458,400	1,436,400	1,415,582
47 沖繩	554,700	557,622	605,200	596,900	589,000	580,300	571,572

人 口 ノ 變 遷 (總數) (續)

大 正 8 年	大 正 7 年	大 正 6 年	大 正 5 年	大 正 4 年	大 正 3 年	大 正 2 年	番 號
56,253,200	55,662,900	56,035,100	55,235,000	54,448,200	53,675,700	52,917,600	
2,137,700	2,048,600	1,982,200	1,895,100	1,811,700	1,732,000	1,655,900	1
794,400	786,400	788,400	777,900	767,500	757,300	747,200	2
851,400	847,300	885,000	870,200	855,700	841,400	827,500	3
937,300	934,600	962,400	949,700	937,300	924,900	912,700	4
957,300	950,800	959,900	949,400	939,100	928,900	918,800	5
975,400	971,300	1,000,400	987,800	975,300	962,900	950,700	6
1,356,300	1,339,900	1,325,900	1,309,200	1,292,800	1,276,600	1,260,600	7
1,375,000	1,360,500	1,351,900	1,335,200	1,320,500	1,305,100	1,290,000	8
1,067,100	1,054,800	1,054,700	1,039,600	1,024,800	1,010,100	995,700	9
1,057,300	1,044,900	1,051,500	1,034,300	1,017,500	1,000,800	984,500	10
1,357,700	1,348,700	1,368,100	1,352,000	1,335,900	1,320,200	1,304,700	11
1,361,100	1,362,200	1,413,200	1,401,600	1,390,100	1,378,700	1,367,400	12
3,457,600	3,340,100	2,918,000	2,890,400	2,863,100	2,836,200	2,809,600	13
1,268,100	1,246,700	1,189,400	1,178,200	1,167,000	1,156,100	1,145,100	14
1,865,600	1,867,600	1,972,500	1,948,400	1,924,500	1,900,900	1,877,600	15
783,400	783,500	813,600	806,200	798,800	791,300	784,100	16
768,100	769,900	801,900	796,200	790,500	784,900	779,400	17
620,000	622,800	657,900	652,600	647,400	642,200	637,100	18
611,600	607,100	615,900	608,300	600,600	593,100	585,700	19
1,542,100	1,526,100	1,530,600	1,509,600	1,489,000	1,468,600	1,448,600	20
1,094,200	1,089,400	1,124,400	1,109,300	1,094,300	1,079,600	1,065,000	21
1,572,600	1,553,500	1,583,100	1,551,900	1,521,200	1,491,200	1,461,800	22
2,076,800	2,057,300	2,115,800	2,076,400	2,037,800	1,999,800	1,962,500	23
1,088,800	1,086,900	1,116,700	1,106,900	1,097,200	1,087,500	1,077,900	24
675,900	675,100	682,400	679,600	676,700	674,000	671,200	25
1,336,800	1,317,000	1,330,900	1,302,900	1,275,600	1,248,800	1,222,700	26
2,645,500	2,560,600	2,376,600	2,324,700	2,273,900	2,224,300	2,175,700	27
2,207,500	2,180,100	2,183,900	2,149,200	2,115,100	2,081,600	2,048,500	28
582,600	582,100	606,900	600,200	593,400	586,800	580,200	29
782,200	778,100	807,000	794,400	781,900	769,700	757,700	30
452,900	453,200	479,600	473,500	467,300	461,200	455,200	31
706,600	713,700	774,600	768,600	762,700	756,700	750,800	32
1,257,400	1,253,400	1,283,900	1,271,400	1,258,900	1,246,500	1,234,200	33
1,629,400	1,628,500	1,700,800	1,681,300	1,662,200	1,643,200	1,624,500	34
1,069,300	1,068,000	1,101,800	1,091,400	1,081,100	1,071,000	1,060,900	35
732,800	731,400	746,000	740,700	735,200	730,000	724,700	36
693,500	701,700	777,200	768,800	760,500	752,300	744,100	37
1,104,600	1,102,700	1,151,400	1,136,600	1,122,000	1,107,400	1,093,100	38
696,300	695,400	726,100	717,000	707,900	698,900	690,200	39
2,029,700	1,990,900	1,959,600	1,920,700	1,882,400	1,845,000	1,808,200	40
652,400	656,600	701,700	695,800	690,100	684,300	678,600	41
1,182,000	1,164,700	1,110,400	1,103,400	1,096,400	1,089,500	1,082,600	42
1,277,400	1,277,800	1,342,800	1,326,600	1,310,600	1,294,800	1,279,300	43
895,300	896,100	936,000	926,800	917,600	908,600	899,600	44
646,600	636,000	635,700	622,700	610,100	597,700	585,600	45
1,433,100	1,426,200	1,475,500	1,448,000	1,421,100	1,394,700	1,368,700	46
531,500	572,700	560,900	553,300	545,900	538,400	531,200	47

## 第 5 表 道 府 縣 別

道 府 縣	大 正 1 年	明 治 44 年	明 治 43 年	明 治 42 年	明 治 41 年	明 治 40 年	明 治 39 年
總 數	52,167,000	51,435,400	50,504,900	49,903,700	49,318,300	48,745,400	48,187,500
1 北海道	1,578,700	1,510,300	1,482,400	1,400,100	1,322,400	1,249,000	1,179,800
2 青森	737,300	727,500	720,000	709,400	698,900	688,600	678,500
3 岩手	813,700	800,100	771,200	766,000	760,800	755,600	750,500
4 宮城	900,600	888,800	844,200	849,200	854,100	859,100	864,200
5 秋田	908,700	898,800	891,300	880,400	869,800	859,300	848,900
6 山形	938,700	926,800	904,400	898,200	892,100	886,000	880,000
7 福島	1,244,700	1,229,100	1,204,100	1,193,700	1,183,300	1,173,100	1,163,000
8 茨城	1,274,900	1,260,000	1,238,500	1,227,400	1,216,400	1,205,500	1,194,700
9 栃木	981,500	967,500	950,200	938,500	926,700	915,100	903,800
10 群馬	968,400	952,600	928,400	917,400	906,700	896,000	885,400
11 埼玉	1,289,300	1,274,000	1,244,500	1,237,000	1,229,500	1,222,100	1,214,700
12 千葉	1,356,100	1,345,000	1,325,300	1,318,700	1,312,200	1,305,600	1,299,200
13 東京	2,783,400	2,757,500	2,876,400	2,776,800	2,681,400	2,589,300	2,500,300
14 神奈川	1,134,400	1,123,600	1,141,400	1,116,500	1,092,100	1,068,300	1,045,000
15 新潟	1,854,700	1,832,000	1,779,000	1,772,200	1,765,500	1,758,800	1,752,100
16 富山	776,800	769,700	743,500	746,000	748,700	751,300	754,000
17 石川	773,800	768,300	754,800	753,300	752,000	750,600	749,200
18 福井	632,100	627,000	609,100	610,500	612,100	613,600	615,200
19 山梨	578,300	571,200	561,500	555,700	550,000	544,300	538,600
20 長野	1,428,700	1,409,200	1,373,500	1,362,800	1,352,200	1,341,700	1,331,100
21 岐阜	1,050,600	1,036,400	997,000	996,000	995,100	994,100	993,100
22 靜岡	1,432,900	1,404,600	1,354,100	1,338,600	1,323,100	1,307,900	1,292,800
23 愛知	1,926,000	1,890,100	1,839,400	1,812,800	1,786,500	1,760,600	1,735,000
24 三重	1,068,400	1,059,000	1,041,000	1,036,000	1,031,200	1,026,300	1,021,500
25 滋賀	668,400	665,600	646,200	651,800	657,400	663,100	668,900
26 京都	1,196,700	1,171,300	1,136,100	1,117,800	1,099,800	1,082,000	1,064,500
27 大阪	2,123,200	2,081,600	2,069,300	2,007,900	1,948,200	1,890,300	1,834,200
28 兵庫	2,015,900	1,983,900	1,945,300	1,917,900	1,891,000	1,864,500	1,838,200
29 奈良	573,700	567,400	552,100	550,300	548,600	546,700	545,000
30 和歌山	745,900	734,200	708,900	704,600	700,400	696,100	692,000
31 鳥取	449,300	443,400	427,900	427,100	426,300	425,500	424,800
32 島根	744,900	739,000	723,800	722,900	721,800	720,900	719,900
33 岡山	1,222,100	1,210,000	1,186,800	1,180,700	1,174,700	1,168,700	1,162,800
34 廣島	1,605,800	1,587,600	1,565,100	1,549,400	1,533,900	1,518,500	1,503,400
35 山口	1,050,900	1,041,000	1,022,300	1,017,100	1,012,000	1,006,800	1,001,700
36 徳島	719,400	714,200	703,000	700,900	698,800	696,800	694,700
37 香川	736,000	728,000	710,700	707,600	704,500	701,500	698,500
38 愛媛	1,079,000	1,065,100	1,032,900	1,028,600	1,024,300	1,020,000	1,015,700
39 高松	681,500	672,900	656,800	652,300	647,800	643,300	638,900
40 福岡	1,772,300	1,737,000	1,689,400	1,662,200	1,635,400	1,609,000	1,583,100
41 佐賀	672,800	667,200	656,000	653,300	650,700	648,000	645,400
42 長崎	1,075,800	1,069,000	1,083,700	1,066,200	1,048,900	1,031,800	1,015,100
43 熊本	1,263,900	1,248,600	1,217,500	1,210,800	1,204,100	1,197,400	1,190,900
44 大分	890,800	882,000	864,700	860,400	856,200	851,800	847,600
45 宮崎	573,800	562,100	544,300	536,400	528,600	520,800	513,200
46 鹿兒島	1,343,300	1,318,300	1,280,600	1,263,200	1,246,100	1,229,100	1,212,400
47 沖縄	523,900	516,900	506,300	501,100	496,000	491,000	486,000

## 人 口 ノ 變 遷 (總數) (續)

明 治 38 年	明 治 37 年	明 治 36 年	明 治 35 年	明 治 34 年	明 治 33 年	明 治 32 年	番 號
47,641,500	47,108,300	46,587,700	45,990,000	45,404,700	44,831,300	44,269,900	
1,114,400	1,052,600	994,300	943,900	896,200	850,800	807,700	1
668,500	658,700	649,000	639,800	630,600	621,600	612,800	2
745,400	740,300	735,400	729,900	724,500	719,100	713,800	3
869,300	874,400	879,600	869,600	859,900	850,200	840,600	4
838,600	828,400	818,400	807,200	796,100	785,100	774,300	5
873,900	867,900	862,000	852,300	842,700	833,200	823,800	6
1,153,000	1,143,000	1,133,100	1,118,300	1,103,700	1,089,200	1,074,900	7
1,184,000	1,173,400	1,162,900	1,153,200	1,143,700	1,134,400	1,125,400	8
892,500	881,300	870,400	854,500	838,700	823,300	808,200	9
875,100	864,800	854,700	840,100	825,800	811,800	797,800	10
1,207,300	1,200,100	1,192,900	1,180,500	1,168,200	1,155,900	1,144,200	11
1,292,700	1,286,300	1,279,900	1,271,400	1,263,000	1,254,600	1,246,600	12
2,414,400	2,331,400	2,251,300	2,171,100	2,093,800	2,019,100	1,947,300	13
1,022,300	999,900	978,200	954,000	930,500	907,600	885,300	14
1,745,400	1,738,800	1,732,200	1,727,200	1,722,100	1,717,100	1,712,400	15
756,700	759,300	762,000	760,700	759,400	758,100	756,800	16
747,800	746,400	745,100	742,400	739,900	737,200	734,700	17
616,700	618,400	619,900	617,200	614,400	611,700	608,900	18
533,100	527,600	522,000	515,500	509,000	502,500	496,200	19
1,320,800	1,310,500	1,300,200	1,283,500	1,267,100	1,250,800	1,234,700	20
992,200	991,200	990,300	982,000	973,900	965,900	957,800	21
1,277,800	1,263,100	1,248,600	1,230,100	1,212,000	1,194,200	1,176,600	22
1,709,800	1,685,000	1,660,600	1,638,800	1,617,300	1,596,200	1,575,500	23
1,016,800	1,012,100	1,007,200	997,800	988,400	979,200	970,000	24
674,700	680,600	686,500	682,200	677,900	673,700	669,500	25
1,047,400	1,030,400	1,013,800	1,001,900	990,100	978,500	967,000	26
1,779,700	1,726,800	1,675,600	1,635,700	1,596,800	1,558,900	1,521,700	27
1,812,400	1,787,000	1,761,800	1,740,900	1,720,200	1,699,800	1,679,500	28
543,300	541,400	539,700	535,400	531,300	527,100	523,000	29
687,700	683,600	679,500	674,700	670,000	665,400	660,700	30
423,900	423,200	422,400	419,500	416,700	413,900	411,100	31
719,000	718,000	717,100	714,500	712,000	709,500	706,900	32
1,156,900	1,151,100	1,145,300	1,135,700	1,126,200	1,116,900	1,107,600	33
1,488,200	1,473,400	1,458,500	1,447,700	1,437,000	1,426,300	1,415,700	34
996,500	991,500	986,400	979,800	973,200	966,600	960,100	35
692,600	690,600	688,500	684,900	681,300	677,700	674,200	36
695,500	692,500	689,500	686,900	684,200	681,500	678,900	37
1,011,500	1,007,300	1,003,200	996,000	989,100	982,200	975,200	38
634,500	630,100	625,700	621,500	617,200	613,000	608,700	39
1,557,500	1,532,400	1,507,600	1,480,900	1,454,600	1,428,900	1,403,500	40
642,700	640,000	637,500	631,400	625,300	619,400	613,500	41
998,600	982,400	966,400	945,700	925,500	905,600	886,600	42
1,184,300	1,177,700	1,171,200	1,163,100	1,155,000	1,146,900	1,139,000	43
843,400	839,200	835,100	831,200	827,200	823,600	819,800	44
505,700	498,400	491,200	483,500	475,900	468,500	461,200	45
1,195,900	1,179,600	1,163,600	1,147,900	1,132,400	1,117,200	1,102,100	46
481,100	476,200	471,400	468,000	464,700	461,400	458,100	47

第 5 表 道 府 縣 別

道 府 縣	*昭和 15 年	昭和 14 年	昭和 13 年	昭和 12 年	昭和 11 年	*昭和 10 年	昭和 9 年
總 數	36,566,010	35,501,600	36,182,700	35,709,700	35,224,000	34,734,133	34,279,300
1 北海 道	1,695,600	1,688,300	1,671,100	1,646,100	1,620,000	1,593,845	1,598,100
2 青森	496,614	516,500	510,800	502,100	493,400	484,277	467,400
3 岩手	544,276	544,000	539,500	533,100	526,100	519,485	517,300
4 宮城	637,888	658,800	652,500	642,800	632,900	622,973	615,200
5 秋田	524,018	537,400	534,300	529,500	524,300	519,249	514,300
6 山形	548,404	561,600	559,300	556,000	552,500	549,060	553,100
7 福島	799,788	806,200	801,000	793,700	786,200	778,732	767,600
8 茨城	801,914	790,900	786,300	779,900	773,000	766,423	766,100
9 栃木	591,599	608,000	604,500	599,100	594,000	588,545	584,000
10 群馬	637,708	626,300	622,800	617,600	612,000	606,779	606,700
11 埼玉	798,321	780,100	775,500	768,300	761,200	753,802	748,100
12 千葉	776,541	791,400	786,600	779,500	772,200	764,751	759,800
13 東京	3,795,875	3,680,100	3,616,600	3,521,300	3,424,100	3,325,696	3,226,800
14 神奈川	1,137,936	1,035,800	1,020,600	998,000	974,800	951,348	918,500
15 新潟	1,017,080	1,002,700	999,200	993,600	988,300	982,497	988,800
16 富山	401,261	394,000	393,100	391,900	390,500	388,771	392,300
17 石川	363,922	372,700	372,500	371,900	371,400	370,907	370,600
18 福井	312,075	325,300	323,800	321,300	318,900	316,424	313,600
19 山梨	328,056	323,500	322,500	321,900	320,800	319,924	327,300
20 長野	833,987	845,800	845,000	843,200	841,800	840,103	862,900
21 岐阜	632,820	628,400	625,600	621,300	616,800	612,366	609,500
22 靜岡	996,813	1,015,800	1,006,800	993,700	980,100	966,250	952,400
23 愛知	1,582,580	1,523,900	1,505,200	1,476,600	1,447,400	1,418,218	1,378,900
24 三重	585,427	573,300	573,200	572,700	572,600	572,356	591,900
25 滋賀	341,631	351,500	350,300	348,600	346,800	345,185	349,700
26 京都	863,494	916,500	906,600	892,400	877,700	862,998	852,000
27 大阪	2,460,574	2,540,000	2,486,300	2,406,500	2,324,500	2,241,666	2,045,700
28 兵庫	1,622,778	1,567,000	1,548,700	1,521,700	1,494,500	1,466,284	1,407,300
29 奈良	305,681	314,000	312,500	310,500	308,100	306,011	300,000
30 和歌山	427,217	438,800	437,000	434,300	431,400	428,638	433,200
31 鳥取	233,964	239,600	239,400	239,300	239,300	239,301	245,800
32 島根	367,855	376,700	376,100	375,200	374,200	373,292	376,000
33 岡山	651,197	674,700	671,600	667,600	663,100	658,773	657,300
34 廣島	936,936	957,500	949,700	938,000	926,100	914,185	887,300
35 山口	658,265	618,700	614,900	609,700	604,100	598,434	586,600
36 徳島	354,423	365,800	365,300	363,900	363,100	362,042	366,800
37 香川	359,139	377,300	376,700	375,500	374,700	373,522	381,600
38 愛媛	580,839	584,000	582,500	580,400	577,900	575,627	582,500
39 高松	348,907	353,800	354,000	354,500	354,700	355,225	369,500
40 福井	1,577,063	1,477,500	1,462,100	1,439,700	1,416,400	1,392,799	1,371,600
41 佐賀	343,047	328,800	329,500	330,400	331,800	332,764	339,400
42 長崎	698,627	686,000	681,700	675,400	668,800	662,174	660,000
43 熊本	666,886	692,600	690,500	687,200	683,700	680,409	685,000
44 大分	473,521	493,200	491,000	488,000	484,700	481,549	477,700
45 宮崎	417,180	441,100	436,400	429,800	423,000	416,082	411,000
46 鹿兒島	765,603	787,900	785,100	781,200	776,900	773,126	785,400
47 沖縄	270,680	287,800	286,500	284,800	283,200	281,266	276,700

## 人口ノ變遷 (男) (續)

昭和8年	昭和7年	昭和6年	*昭和5年	昭和4年	昭和3年	昭和2年	番號
33,796,400	33,321,000	32,852,400	32,390,155	31,683,400	31,257,700	30,836,100	
1,565,000	1,532,400	1,500,200	1,468,540	1,357,300	1,344,200	1,331,000	1
460,800	454,200	447,800	441,441	432,100	426,100	420,200	2
509,600	501,900	494,400	486,925	472,000	466,100	460,100	3
605,000	595,000	585,100	575,335	559,000	550,400	541,900	4
509,400	504,500	499,700	495,009	485,200	481,500	477,800	5
547,800	542,600	537,500	532,377	530,000	524,000	518,000	6
761,100	754,800	748,500	742,342	742,100	734,000	726,100	7
757,900	749,800	741,900	734,059	720,700	713,900	706,900	8
578,600	573,200	568,000	562,839	554,900	550,200	545,300	9
600,200	593,700	587,300	581,007	577,900	570,400	563,100	10
740,600	733,200	725,900	718,779	716,500	707,700	698,700	11
752,100	744,400	736,900	729,439	720,300	712,900	705,600	12
3,131,900	3,038,400	2,946,200	2,855,323	2,756,500	2,662,500	2,569,600	13
898,200	878,300	858,700	839,309	822,100	771,300	760,500	14
980,300	971,900	963,800	955,621	949,800	940,700	931,500	15
389,600	387,000	384,400	381,809	380,300	377,300	374,400	16
370,100	369,500	368,900	368,402	366,600	366,400	366,100	17
311,300	309,000	306,800	304,525	292,900	292,900	292,900	18
324,200	321,200	318,200	315,327	308,300	306,300	304,300	19
855,000	847,300	839,800	832,312	823,800	816,100	808,900	20
604,800	600,200	595,600	591,049	594,600	587,700	581,200	21
939,200	926,200	913,300	900,640	887,600	874,300	861,100	22
1,353,100	1,327,600	1,302,500	1,277,720	1,249,100	1,223,900	1,198,900	23
586,500	581,300	576,100	571,000	560,700	556,600	552,600	24
346,400	343,300	340,100	337,016	327,300	325,700	324,300	25
836,800	821,800	807,000	792,420	774,000	759,600	745,300	26
1,994,600	1,944,300	1,894,700	1,845,786	1,805,800	1,751,900	1,698,600	27
1,388,300	1,369,600	1,351,100	1,332,918	1,293,500	1,279,700	1,265,900	28
298,800	297,700	296,500	295,456	297,700	295,700	293,800	29
428,500	424,000	419,500	415,035	409,300	404,900	400,600	30
244,100	242,400	240,700	239,084	237,200	235,500	233,900	31
374,100	372,400	370,600	368,888	364,200	363,200	362,000	32
652,400	647,500	642,700	637,965	620,700	618,900	617,400	33
879,500	871,800	864,200	856,737	854,900	845,600	836,500	34
582,800	579,000	575,300	571,642	579,800	572,900	566,000	35
364,300	361,800	359,300	356,958	355,400	352,600	349,700	36
378,200	374,900	371,600	368,442	365,300	361,800	358,500	37
578,000	573,500	569,100	564,699	565,100	559,200	553,500	38
366,300	363,200	360,200	357,166	349,900	347,800	345,700	39
1,348,300	1,325,400	1,302,900	1,280,624	1,208,000	1,197,400	1,186,800	40
339,000	338,700	338,400	337,996	341,500	340,200	338,900	41
652,400	645,100	637,700	630,525	601,300	599,300	597,400	42
679,700	674,400	669,300	664,106	667,800	660,100	652,400	43
474,700	471,800	468,800	465,994	475,600	469,400	463,300	44
403,900	396,800	390,000	383,128	366,300	361,700	357,000	45
777,300	769,300	761,400	753,644	740,400	733,600	726,800	46
275,700	274,700	273,800	272,797	262,100	263,600	265,100	47

第 5 表 道 府 縣 別

道 府 縣	昭 和 1 年	*大 正 14 年	大 正 13 年	大 正 12 年	大 正 11 年	大 正 10 年	*大 正 9 年
總 數	30,422,800	30,013,109	29,622,200	29,296,900	28,891,500	28,454,500	28,042,995
1 北 海 道	1,318,400	1,305,473	1,487,300	1,431,500	1,368,000	1,303,600	1,244,245
2 青 森 縣	414,300	408,770	397,000	393,100	389,200	385,200	381,283
3 岩 手 縣	454,600	448,637	438,500	434,400	430,100	425,600	421,064
4 宮 城 縣	533,500	525,191	499,600	494,900	491,800	488,600	485,296
5 秋 田 縣	474,300	470,737	469,600	465,700	461,900	457,800	453,682
6 山 形 縣	512,100	506,303	491,700	487,800	484,900	481,600	478,320
7 福 島 縣	718,400	710,606	709,600	699,300	690,800	682,200	673,514
8 茨 城 縣	700,400	693,837	694,900	685,200	677,700	669,700	662,098
9 栃 木 縣	540,900	536,259	544,500	535,500	528,600	521,300	514,253
10 群 馬 縣	555,700	548,633	543,200	534,700	528,300	520,900	514,097
11 埼 玉 縣	690,500	682,052	667,500	657,200	652,100	646,600	641,164
12 千 葉 縣	698,300	691,242	671,600	660,700	659,200	658,300	656,937
13 東 京 府	2,478,100	2,387,609	2,108,700	2,124,000	2,067,200	2,008,500	1,952,968
14 神 奈 川 縣	750,200	739,699	678,100	717,700	708,700	699,100	689,752
15 新 潟 縣	922,800	913,886	896,800	887,600	882,300	876,800	871,497
16 富 山 縣	371,300	368,593	363,600	360,000	358,200	356,500	354,751
17 石 川 縣	365,800	365,597	371,400	368,600	367,000	365,700	364,356
18 福 井 縣	293,000	293,039	296,000	294,600	294,100	293,600	293,170
19 山 梨 縣	302,400	300,289	305,400	301,100	297,800	294,400	290,823
20 長 野 縣	801,100	793,875	796,900	785,900	777,000	767,900	758,646
21 岐 阜 縣	574,200	567,837	555,500	550,500	545,600	540,900	536,333
22 靜 岡 縣	848,300	835,521	825,900	811,800	799,600	786,700	773,976
23 愛 知 縣	1,174,500	1,150,325	1,090,700	1,076,300	1,072,000	1,048,200	1,033,835
24 三 重 縣	548,700	544,752	535,000	531,400	529,700	527,800	525,939
25 滋 賀 縣	322,600	321,071	317,900	316,600	315,500	314,800	313,743
26 京 都 府	731,200	717,464	700,700	688,000	675,600	663,100	650,581
27 大 阪 府	1,646,200	1,594,227	1,561,600	1,504,300	1,451,400	1,396,500	1,344,835
28 兵 庫 縣	1,252,500	1,239,326	1,270,900	1,246,200	1,222,900	1,198,700	1,175,540
29 香 川 縣	291,700	289,770	286,600	284,800	283,200	281,900	280,371
30 和 歌 山 縣	396,300	392,191	386,200	383,100	379,700	376,000	372,053
31 鳥 取 縣	232,200	230,580	227,400	226,300	225,300	224,100	222,799
32 島 根 縣	361,000	359,987	350,200	351,200	352,400	353,700	354,961
33 岡 山 縣	615,200	613,619	616,300	613,500	610,600	608,200	605,314
34 廣 島 縣	827,300	818,266	797,100	791,700	786,300	780,500	775,044
35 山 口 縣	559,600	552,793	534,600	530,600	528,200	524,600	521,035
36 德 島 縣	347,400	344,550	337,100	335,900	334,700	333,100	331,790
37 香 川 縣	355,200	351,911	333,500	333,700	334,500	335,300	336,571
38 愛 媛 縣	548,000	542,271	528,200	525,400	521,600	518,400	515,383
39 高 知 縣	343,600	341,687	339,500	337,900	336,000	334,100	332,079
40 福 岡 縣	1,176,400	1,166,165	1,249,000	1,219,500	1,184,300	1,149,400	1,116,404
41 佐 賀 縣	337,500	336,223	330,700	330,000	330,000	330,000	329,961
42 長 崎 縣	595,400	593,472	607,400	602,600	596,600	590,500	583,839
43 熊 本 縣	645,200	637,753	616,700	613,700	610,000	606,000	602,362
44 大 宮 府	457,200	451,298	430,300	428,700	426,500	424,700	422,693
45 分 崎 縣	352,600	348,088	351,600	345,500	339,200	332,700	326,602
46 鹿 兒 島 縣	720,300	713,702	720,200	712,000	702,500	692,000	682,199
47 沖 繩 縣	266,400	267,933	289,500	286,200	282,700	278,700	274,836



## 人口ノ變遷 (男) (續)

大正8年	大正7年	大正6年	大正5年	大正4年	大正3年	大正2年	番號
28,269,000	27,984,300	28,243,400	27,837,000	27,437,200	27,044,800	26,660,200	
1,108,400	1,063,600	1,035,100	989,800	946,400	904,900	865,300	1
404,200	400,000	397,300	392,800	388,300	383,900	379,500	2
425,600	424,300	447,100	439,400	431,800	424,300	417,000	3
468,700	468,700	486,200	479,500	473,000	466,500	460,100	4
488,800	485,500	489,600	484,400	479,200	474,100	469,100	5
481,800	480,200	496,900	490,600	484,400	478,200	472,200	6
671,100	663,400	658,400	650,200	642,100	634,200	626,300	7
679,200	672,900	674,500	666,300	658,100	650,100	642,200	8
530,500	524,900	530,700	522,400	514,200	506,100	498,200	9
520,200	514,600	521,400	512,600	504,000	495,500	487,200	10
665,900	661,800	673,100	665,200	657,300	649,600	642,000	11
674,000	675,400	704,300	698,700	693,100	687,600	682,200	12
1,815,800	1,753,100	1,492,800	1,487,300	1,481,700	1,476,200	1,470,700	13
659,000	648,500	621,800	615,800	609,900	604,100	598,300	14
922,800	923,200	973,300	961,100	949,000	937,100	925,300	15
391,800	391,900	406,900	403,300	399,700	396,000	392,500	16
378,400	379,400	396,600	393,600	390,600	387,600	384,700	17
305,900	307,500	328,000	324,900	321,800	318,700	315,700	18
305,100	302,600	307,600	303,300	299,000	294,800	290,600	19
763,300	755,900	762,800	751,800	741,100	730,400	720,000	20
548,200	546,500	569,100	561,100	553,200	545,400	537,700	21
788,900	779,800	799,900	783,400	767,200	751,400	735,900	22
1,030,600	1,023,600	1,067,900	1,047,700	1,027,900	1,008,400	989,300	23
538,600	538,200	556,900	551,800	546,700	541,600	536,600	24
327,500	327,100	332,200	330,500	328,700	327,000	325,300	25
675,100	666,400	682,800	667,700	652,900	638,500	624,400	26
1,394,600	1,348,800	1,246,700	1,219,500	1,192,900	1,166,900	1,141,500	27
1,124,000	1,111,100	1,118,500	1,100,600	1,083,100	1,065,800	1,048,800	28
293,500	293,000	304,800	301,300	297,700	294,300	290,800	29
388,500	386,600	404,600	397,600	390,700	384,000	377,400	30
222,200	222,700	238,500	235,200	231,900	228,600	225,400	31
351,600	355,400	388,200	385,000	381,800	378,600	375,400	32
632,900	631,800	651,200	645,000	638,800	632,600	626,500	33
828,800	828,300	869,800	858,600	847,600	836,700	826,000	34
535,400	534,800	555,400	549,300	543,300	537,400	531,500	35
366,300	365,800	375,500	372,500	369,400	366,500	363,500	36
348,400	352,900	393,500	389,100	384,800	380,500	376,200	37
552,700	552,100	579,900	572,000	564,200	556,400	548,800	38
346,500	346,400	363,600	359,000	354,400	349,800	345,400	39
1,023,900	1,004,700	993,300	973,000	953,000	933,500	914,300	40
320,200	322,600	345,600	342,900	340,300	337,600	335,000	41
598,000	589,500	558,400	556,100	553,800	551,500	549,200	42
622,700	622,900	656,500	648,100	639,900	631,700	623,700	43
440,100	441,100	465,000	460,200	455,400	450,700	446,000	44
325,500	320,300	321,600	314,800	308,200	301,800	295,500	45
702,200	697,000	726,700	712,600	698,700	685,200	671,800	46
281,400	277,500	272,900	269,400	266,000	262,500	259,200	47

## 第 5 表 道 府 縣 別

道 府 縣	大 正 1 年	明 治 44 年	明 治 43 年	明 治 42 年	明 治 41 年	明 治 40 年	明 治 39 年
總 數	26,278,600	25,907,400	25,400,300	25,113,400	24,834,500	24,561,600	24,295,900
1 北海 道	825,100	789,500	770,500	730,000	691,600	655,300	620,900
2 青森	375,200	370,900	368,600	363,500	358,400	353,400	348,500
3 岩手	409,800	402,700	386,400	384,300	382,200	380,100	378,000
4 宮城	453,700	447,500*	422,600	426,000	429,300	432,700	436,100
5 秋田	464,000	459,100	453,700	449,100	444,600	440,100	435,700
6 山形	466,200	460,300	448,200	445,600	443,100	440,500	438,000
7 福島	618,500	610,800	595,900	592,100	588,300	584,500	580,800
8 茨城	634,300	626,600	614,000	608,900	603,900	598,900	594,000
9 栃木	490,400	482,700	469,500	465,000	460,400	455,900	451,500
10 群馬	478,900	470,900	457,100	452,200	447,500	442,700	438,000
11 埼玉	634,400	626,900	612,100	608,600	605,100	601,600	598,100
12 千葉	676,700	671,400	661,900	658,700	655,500	652,300	649,200
13 東京	1,465,200	1,459,700	1,547,100	1,494,100	1,443,200	1,394,100	1,346,600
14 神奈川	592,600	586,900	596,300	583,100	570,200	557,600	545,300
15 新潟	913,700	902,200	874,100	871,300	868,600	865,900	863,100
16 富山	388,900	385,400	371,800	373,400	375,100	376,800	378,500
17 石川	381,700	378,800	370,300	370,200	370,200	370,200	370,100
18 福井	312,700	309,700	298,800	299,800	300,900	302,000	303,100
19 山梨	286,500	282,500	275,700	273,200	270,700	268,200	265,700
20 長野	709,600	699,500	678,800	674,300	669,800	665,400	660,900
21 岐阜	530,100	522,600	500,600	500,700	500,800	500,900	501,000
22 靜岡	720,700	705,800	677,200	670,100	663,000	656,000	649,000
23 愛知	970,600	952,200	926,200	912,600	899,100	885,800	872,700
24 三瀧	531,600	526,700	516,000	514,000	512,200	510,300	508,500
25 滋賀	323,500	321,800	309,600	313,100	316,700	320,400	324,100
26 京都	610,400	596,700	578,200	568,200	558,400	548,700	539,200
27 大阪	1,116,600	1,092,200	1,088,600	1,055,000	1,022,300	990,700	960,100
28 兵庫	1,032,000	1,015,500	996,500	982,000	967,700	953,700	939,800
29 奈良	287,400	284,100	276,100	275,200	274,300	273,300	272,400
30 和歌山	370,900	364,500	349,500	347,700	346,000	344,200	342,500
31 鳥取	222,200	219,000	209,600	209,700	209,900	210,000	210,200
32 島根	372,300	369,100	359,800	359,900	359,900	360,000	360,000
33 岡山	620,500	614,500	601,100	599,000	597,000	594,900	592,900
34 廣島	815,300	804,900	791,600	782,900	774,300	765,800	757,400
35 山口	525,700	519,900	507,800	505,400	503,100	500,700	498,400
36 徳島	360,500	357,600	351,100	350,000	349,000	348,000	347,000
37 香川	372,000	367,800	357,200	356,400	355,600	354,800	354,000
38 愛媛	541,300	533,900	515,000	513,600	512,200	510,800	509,400
39 高松	341,000	336,600	326,700	325,300	323,900	322,500	321,100
40 福岡	895,600	877,200	850,500	837,300	824,400	811,600	799,100
41 佐賀	332,300	329,700	324,000	323,000	322,100	321,100	320,100
42 長門	546,900	544,600	554,900	546,300	537,800	529,400	521,200
43 熊本	615,800	607,900	589,800	587,400	585,000	582,600	580,300
44 大分	441,400	436,800	427,200	425,300	423,400	421,400	419,500
45 宮崎	289,300	283,200	273,000	269,400	265,800	262,200	258,700
46 鹿兒島	658,800	646,000	622,600	615,800	609,100	602,400	595,800
47 沖繩	255,800	252,600	246,500	244,700	242,900	241,200	239,400

## 人口ノ變遷 (男) (續)

明治 38 年	明治 37 年	明治 36 年	明治 35 年	明治 34 年	明治 33 年	明治 32 年	番 號
24,036,000	23,782,500	23,535,300	23,226,400	22,924,100	22,628,100	22,338,100	
588,300	557,400	528,100	502,500	478,200	455,000	432,900	1
343,700	338,900	334,200	329,200	324,200	319,300	314,500	2
375,900	373,800	371,800	369,700	367,500	365,400	363,300	3
439,600	443,100	446,600	442,100	437,700	433,300	429,000	4
431,300	426,900	422,600	417,200	411,900	406,600	401,400	5
435,400	432,900	430,400	425,700	421,100	416,500	411,900	6
577,100	573,400	569,700	562,500	555,400	548,300	541,400	7
589,100	584,200	579,400	575,300	571,300	567,400	563,400	8
447,100	442,700	438,400	429,900	421,300	413,000	404,900	9
433,400	428,800	424,300	417,000	409,800	402,800	395,800	10
594,600	591,200	587,800	581,600	575,400	569,200	563,200	11
646,000	642,900	639,800	635,400	631,100	626,800	622,600	12
1,300,800	1,256,500	1,213,700	1,165,600	1,121,300	1,077,700	1,035,900	13
533,300	521,500	510,000	496,000	482,400	469,200	456,300	14
860,400	857,700	855,000	853,100	851,200	849,300	847,400	15
380,200	331,900	383,600	383,000	382,400	381,800	381,200	16
370,100	370,000	370,000	368,300	366,700	365,000	363,400	17
304,200	305,400	306,500	305,100	303,700	302,300	300,900	18
263,300	260,900	259,400	255,100	251,800	248,500	245,300	19
656,500	652,200	647,800	639,700	631,800	623,900	616,100	20
501,100	501,200	501,300	497,000	492,800	488,600	484,400	21
642,100	635,300	628,600	619,600	610,800	602,100	593,500	22
859,800	847,100	834,600	823,100	811,700	800,500	789,500	23
506,700	504,900	503,000	498,200	493,400	488,700	484,000	24
327,800	331,600	335,400	333,000	330,600	328,200	325,800	25
529,900	520,700	511,700	505,200	498,800	492,600	486,300	26
930,400	901,600	873,800	850,500	828,000	806,100	784,700	27
926,100	912,700	899,400	887,900	876,500	865,300	854,200	28
271,500	270,500	269,600	267,400	265,300	263,100	261,000	29
340,700	339,000	337,300	335,600	334,000	332,400	330,800	30
210,300	210,500	210,600	209,500	208,400	207,300	206,200	31
360,100	360,100	360,200	359,100	358,100	357,100	356,000	32
590,900	588,900	586,900	582,300	577,700	573,200	568,700	33
749,000	740,800	732,600	728,100	723,600	719,100	714,700	34
496,000	493,700	491,400	488,200	485,000	481,800	478,700	35
345,900	344,900	343,900	342,000	340,100	338,100	336,300	36
353,200	352,400	351,600	350,100	348,500	346,900	345,300	37
508,100	506,700	505,400	502,200	499,200	496,100	493,000	38
319,700	318,300	316,900	315,300	313,600	312,000	310,300	39
786,700	774,500	762,500	749,300	736,300	723,600	711,000	40
319,100	318,100	317,200	314,700	312,200	309,800	307,400	41
513,100	505,100	497,200	485,100	473,300	461,800	450,600	42
577,900	575,500	573,200	570,000	566,800	563,600	560,500	43
417,600	415,700	413,900	412,200	410,500	408,900	407,200	44
255,200	251,800	248,500	244,700	241,000	237,400	233,800	45
589,200	582,700	576,300	568,600	561,000	553,500	546,100	46
237,600	235,900	234,200	232,400	230,700	229,000	227,300	47

## 第 5 表 道 府 縣 別

道 府 縣	*昭和 15 年	昭和 14 年	昭和 13 年	昭和 12 年	昭和 11 年	*昭和 10 年	昭和 9 年
總 數	36,548,298	36,374,200	36,040,000	35,543,100	35,034,200	34,520,015	33,915,600
1 北海 道	1,577,118	1,572,900	1,555,300	1,528,700	1,501,800	1,474,437	1,463,500
2 青森	503,895	516,400	510,200	501,300	492,000	482,852	465,700
3 岩手	551,517	555,100	550,100	542,300	534,700	526,626	517,900
4 宮城	633,350	645,400	639,200	630,300	621,100	611,828	606,000
5 秋田	523,257	538,100	534,400	529,100	523,900	518,495	514,200
6 山形	570,934	583,000	580,200	576,100	572,000	567,762	568,800
7 福島	825,733	830,700	825,900	818,400	810,700	802,831	796,600
8 茨城	818,086	804,700	800,900	794,800	788,900	782,568	783,100
9 栃木	615,058	627,300	623,500	618,100	612,200	606,512	598,500
10 群馬	661,319	658,600	654,500	648,300	642,200	635,674	632,800
11 埼玉 縣	809,718	801,300	796,400	789,500	782,200	775,052	762,700
12 千葉	811,884	812,500	806,900	798,600	790,100	781,643	766,600
13 東 京	3,559,096	3,414,500	3,347,300	3,248,500	3,146,700	3,044,223	2,915,300
14 神 奈 川	1,051,038	970,400	955,600	933,700	911,300	888,657	862,300
15 新 潟	1,047,322	1,040,200	1,035,200	1,028,200	1,020,500	1,013,280	1,010,900
16 富山 縣	421,308	419,900	418,100	415,300	412,600	410,119	410,300
17 石 川	393,754	404,400	403,100	401,300	399,400	397,509	391,000
18 福 井	331,829	342,900	340,500	337,200	333,700	330,235	320,600
19 山 梨	334,970	335,000	333,900	331,400	329,200	326,803	327,900
20 長 野	876,742	865,800	867,100	869,500	871,600	873,897	924,100
21 岐 阜	632,204	633,100	629,500	624,200	618,900	613,433	605,300
22 靜 岡	1,021,047	1,031,100	1,020,800	1,005,300	989,500	973,610	946,000
23 愛 知	1,584,012	1,561,400	1,540,000	1,508,900	1,477,000	1,444,483	1,385,500
24 三 重	613,356	614,300	612,000	609,000	605,600	602,239	605,000
25 滋 賀	362,048	374,900	373,400	371,100	368,800	366,251	365,100
26 京 都	866,499	898,800	888,400	872,400	856,100	839,510	817,200
27 大 阪	2,332,392	2,328,000	2,278,700	2,205,700	2,130,900	2,055,508	1,876,100
28 兵 庫	1,598,454	1,565,000	1,545,700	1,516,800	1,486,600	1,456,965	1,391,300
29 和 歌 山	314,828	324,700	322,900	320,100	317,400	314,460	306,100
30 香 川	437,857	450,400	447,700	443,700	439,700	435,449	431,900
31 鳥 取	250,426	251,800	251,800	251,700	251,400	251,160	257,000
32 島 根	373,085	376,200	375,700	375,100	374,500	373,827	377,100
33 岡 山	678,161	694,600	691,100	685,300	679,700	673,874	662,800
34 廣 島	932,568	932,400	924,900	913,800	902,400	890,731	864,000
35 山 口	635,977	613,200	609,600	603,700	597,900	592,108	581,700
36 德 島	364,294	372,100	371,000	369,900	368,200	366,706	371,000
37 香 川	371,255	383,300	381,700	379,700	377,300	375,134	377,000
38 愛 媛	597,866	598,100	596,500	594,000	591,800	589,271	596,000
39 高 知	360,379	358,800	359,000	359,200	359,200	359,755	373,000
40 福 岡	1,517,069	1,450,700	1,435,000	1,411,200	1,387,200	1,363,005	1,334,700
41 佐 賀	358,470	353,200	353,200	353,500	353,200	353,353	357,500
42 長 崎	671,436	658,800	654,400	647,900	641,400	634,709	628,500
43 熊 本	701,293	719,400	717,000	713,600	710,300	706,645	715,000
44 大 分	499,454	513,400	510,900	506,900	503,000	498,909	492,400
45 宮 崎	423,177	431,600	427,600	421,200	414,800	408,349	404,600
46 鹿 兒 島	823,864	829,800	827,900	824,700	821,800	818,340	838,400
47 沖 繩	303,899	316,000	315,300	313,900	312,400	311,228	316,600

## 人口ノ變遷(女)(續)

昭和8年	昭和7年	昭和6年	*昭和5年	昭和4年	昭和3年	昭和2年	番號
33,442,200	32,975,000	32,514,100	32,059,850	31,254,800	30,864,500	30,480,500	
1,432,900	1,402,800	1,373,100	1,343,795	1,259,700	1,242,700	1,226,100	1
458,700	451,900	445,100	438,473	428,800	422,600	416,400	2
510,400	503,200	495,900	488,845	476,000	469,900	464,100	3
596,200	586,500	576,900	567,449	554,800	545,600	536,600	4
508,700	503,300	498,000	492,697	483,300	478,800	474,500	5
563,400	558,100	552,800	547,657	546,800	540,200	533,700	6
788,800	781,000	773,400	765,808	759,000	750,900	742,800	7
775,400	767,900	760,400	753,038	738,200	732,300	726,800	8
593,500	588,600	583,700	578,898	572,800	568,000	563,500	9
625,700	618,700	611,900	605,073	597,200	590,300	583,500	10
757,000	751,400	745,900	740,393	741,100	733,700	726,700	11
760,000	753,500	747,000	740,682	732,500	726,200	720,100	12
2,823,000	2,731,800	2,642,000	2,553,355	2,395,600	2,319,700	2,244,900	13
841,400	820,700	800,300	780,297	713,900	704,500	695,400	14
1,002,400	994,100	985,800	977,705	962,200	955,500	949,000	15
406,900	403,600	400,300	397,144	390,100	387,700	385,300	16
390,300	389,700	389,100	388,433	387,200	386,700	386,200	17
318,800	317,100	315,300	313,619	303,900	304,200	304,500	18
324,800	321,700	318,700	315,715	307,000	305,300	303,600	19
914,100	904,200	894,400	884,806	861,800	855,100	848,200	20
600,700	596,200	591,700	587,356	590,700	584,100	577,400	21
933,500	921,200	909,100	897,165	886,100	873,300	860,700	22
1,361,000	1,336,900	1,313,100	1,289,693	1,265,300	1,240,800	1,216,800	23
600,300	595,600	591,000	586,407	579,600	575,400	571,200	24
362,500	359,800	357,200	354,615	344,800	343,900	342,900	25
802,700	788,400	774,300	760,412	733,500	722,200	711,000	26
1,829,700	1,783,900	1,738,800	1,694,231	1,653,800	1,605,700	1,558,300	27
1,371,400	1,351,800	1,332,500	1,313,383	1,290,900	1,271,600	1,252,800	28
304,800	303,400	302,100	300,769	302,400	300,300	298,100	29
427,800	423,700	419,700	415,713	409,700	406,100	402,400	30
255,200	253,500	251,900	250,182	249,900	247,800	245,700	31
375,500	373,800	372,200	370,619	364,700	364,100	363,600	32
658,500	654,300	650,100	645,997	635,400	632,700	629,700	33
856,700	849,500	842,400	835,399	827,100	820,000	812,900	34
577,200	572,700	568,300	563,995	560,200	555,500	550,900	35
368,100	365,200	362,400	359,586	351,000	349,600	348,300	36
373,900	370,600	367,500	364,374	354,100	352,700	351,200	37
591,200	586,500	581,900	577,423	573,400	568,500	563,600	38
370,000	367,000	363,900	360,986	351,700	350,200	348,700	39
1,312,200	1,290,000	1,268,100	1,246,495	1,189,900	1,176,000	1,162,300	40
356,500	355,500	354,500	353,569	352,600	351,500	350,500	41
622,000	615,500	609,200	602,837	586,200	582,200	578,200	42
708,600	702,300	696,000	689,887	681,600	675,700	670,000	43
489,200	486,000	482,900	479,777	486,100	480,400	474,800	44
397,600	390,800	384,000	377,339	358,700	354,700	350,800	45
829,400	820,500	811,700	803,046	779,800	774,400	769,100	46
313,600	310,600	307,600	304,712	283,700	285,200	286,700	47

## 第 5 表 道 府 縣 別

道 府 縣	昭 和 1 年	*大 正 14 年	大 正 13 年	大 正 12 年	大 正 11 年	大 正 10 年	*大 正 9 年
總 數	30,098,800	29,723,713	29,516,700	29,184,600	28,764,300	28,332,800	27,918,145
1 北 海 道	1,209,300	1,193,206	1,343,800	1,285,100	1,227,000	1,168,900	1,114,852
2 道 森	410,400	404,207	394,000	388,500	384,000	379,600	375,130
3 青 岩	457,900	452,347	443,700	438,700	434,100	429,200	424,446
4 宮 手	527,600	518,845	492,400	486,400	483,400	479,900	476,459
5 秋 城 田	470,000	465,671	462,200	456,900	453,000	449,000	444,850
6 山 形	527,300	520,994	506,700	502,000	498,500	494,500	490,569
7 福 島	734,800	726,990	728,300	716,800	703,000	698,800	689,175
8 茨 城	720,900	715,255	726,200	713,900	705,300	696,900	688,236
9 栃 木	558,700	554,169	564,700	554,000	546,700	539,500	532,205
10 群 馬	576,900	570,225	572,000	561,800	554,300	546,200	538,497
11 埼 玉	719,500	712,409	706,800	696,600	690,800	684,400	678,352
12 千 葉	714,100	708,015	702,600	686,500	684,200	681,800	679,171
13 東 京	2,170,400	2,097,535	1,878,000	1,926,600	1,867,000	1,805,100	1,746,315
14 神 奈 川	686,000	677,093	629,500	661,300	652,400	643,000	633,620
15 新 潟	942,300	935,921	930,300	919,400	914,800	910,000	904,958
16 富 山	383,100	380,650	379,300	375,300	373,500	371,500	369,507
17 石 川	385,800	385,257	390,100	386,900	385,400	384,200	382,999
18 福 井	304,600	304,860	308,400	307,000	306,500	306,300	305,980
19 山 梨	301,900	300,386	305,900	300,900	298,500	295,500	292,632
20 長 野	841,900	835,342	846,500	834,300	824,600	814,300	804,069
21 岐 阜	571,300	564,720	557,000	550,500	545,200	539,500	534,033
22 靜 岡	848,000	835,696	830,300	814,500	802,300	789,000	776,191
23 愛 知	1,192,800	1,169,169	1,127,300	1,109,300	1,092,500	1,073,400	1,055,895
24 三 重	567,000	562,940	555,400	551,200	548,700	545,800	543,338
25 滋 賀	342,200	341,341	340,600	338,900	338,500	337,900	337,308
26 京 都	700,000	688,918	688,200	673,900	661,600	648,900	636,335
27 大 阪	1,511,400	1,465,275	1,434,900	1,385,400	1,337,100	1,288,900	1,242,977
28 兵 庫	1,234,000	1,215,353	1,223,000	1,196,400	1,173,100	1,149,300	1,126,335
29 奈 良	296,100	294,058	289,200	287,600	286,400	285,400	284,234
30 和 歌 山	398,900	395,320	392,200	388,900	385,500	381,800	378,346
31 鳥 取	243,700	241,650	237,000	235,900	234,600	233,400	231,874
32 島 根	363,000	362,415	355,600	356,200	357,200	358,400	359,738
33 岡 山	627,600	624,828	629,700	625,200	621,000	616,600	612,349
34 廣 島	806,100	799,414	787,000	781,700	776,700	771,700	766,832
35 山 口	546,100	541,751	531,000	527,400	525,700	522,800	519,944
36 德 島	346,500	345,264	343,400	342,200	341,200	339,700	338,429
37 香 川	349,800	348,397	339,400	344,700	340,600	341,200	341,646
38 愛 媛	558,700	554,095	549,800	545,300	539,900	535,700	531,313
39 高 知	347,300	345,791	347,400	345,500	343,400	341,100	338,814
40 福 岡	1,148,900	1,135,503	1,192,400	1,163,300	1,131,900	1,100,400	1,071,351
41 佐 賀	349,600	348,608	345,700	344,900	344,600	344,100	343,917
42 長 崎	574,300	570,473	579,100	572,800	566,200	558,900	551,903
43 熊 本	664,000	658,333	644,900	641,400	638,200	634,500	630,837
44 大 分	469,300	463,838	444,300	442,400	440,700	439,200	437,633
45 宮 崎	346,800	343,006	345,700	343,100	337,300	330,600	324,483
46 鹿 兒 島	763,700	758,491	779,100	766,400	755,900	744,400	733,339
47 沖 繩	288,300	289,689	315,700	310,700	306,300	301,600	296,729

## 人口ノ變遷(女)(續)

大正8年	大正7年	大正6年	大正5年	大正4年	大正3年	大正2年	番號
27,984,200	27,678,600	27,791,700	27,398,000	27,011,000	26,630,900	26,257,400	
1,029,300	985,000	947,100	905,300	865,300	827,100	790,600	1
390,200	386,400	391,100	385,100	379,200	373,400	367,700	2
425,600	423,000	437,900	430,800	423,900	417,100	410,500	3
468,600	465,900	476,200	470,200	464,300	458,400	452,600	4
468,500	465,300	470,300	465,000	459,900	454,800	449,700	5
493,600	491,100	503,500	497,200	490,900	484,700	478,500	6
685,200	676,500	667,500	659,000	650,700	642,400	634,300	7
695,800	687,600	677,400	669,900	662,400	655,000	647,800	8
536,600	529,900	524,000	517,200	510,600	504,000	497,500	9
537,100	530,300	530,100	521,700	513,500	505,300	497,300	10
691,800	686,900	695,000	686,800	678,600	670,600	662,700	11
687,100	686,800	708,900	702,900	697,000	691,100	685,200	12
1,641,800	1,587,000	1,425,200	1,403,100	1,381,400	1,360,000	1,338,900	13
609,100	598,200	567,600	562,400	557,100	552,000	546,800	14
942,800	944,400	999,200	987,300	975,500	963,800	952,300	15
391,600	391,600	406,700	402,900	399,100	395,300	391,600	16
389,700	390,500	405,300	402,600	399,900	397,300	394,700	17
314,100	315,300	329,900	327,700	325,600	323,500	321,400	18
306,500	304,500	308,300	305,000	301,600	298,300	295,100	19
778,800	770,200	767,800	757,800	747,900	738,200	728,600	20
546,000	542,900	555,300	548,200	541,100	534,200	527,300	21
783,700	773,700	783,200	768,500	754,000	739,800	725,900	22
1,046,200	1,033,700	1,047,900	1,028,700	1,009,900	991,400	973,200	23
550,200	548,700	559,800	555,100	550,500	545,900	541,300	24
348,400	348,000	350,200	349,100	348,000	347,000	345,900	25
661,700	650,600	648,100	635,200	622,700	610,300	598,300	26
1,250,900	1,211,800	1,129,900	1,105,200	1,081,000	1,057,400	1,034,200	27
1,083,500	1,069,000	1,065,400	1,048,600	1,032,000	1,015,800	999,700	28
289,100	289,100	302,100	298,900	295,700	292,500	289,400	29
393,700	391,500	402,400	396,800	391,200	385,700	380,300	30
230,700	230,500	241,100	238,300	235,400	232,600	229,800	31
355,000	358,300	386,400	383,600	380,900	378,100	375,400	32
624,500	621,600	632,700	626,400	620,100	613,900	607,700	33
800,600	800,200	831,000	822,700	814,600	806,500	798,500	34
533,900	533,200	546,400	542,100	537,800	533,600	529,400	35
366,500	365,600	370,500	368,200	365,800	363,500	361,200	36
345,100	348,800	383,700	379,700	375,700	371,800	367,900	37
551,900	550,600	571,500	564,600	557,800	551,000	544,300	38
349,800	349,000	362,500	358,000	353,500	349,100	344,800	39
1,005,800	986,200	966,300	947,700	929,400	911,500	893,900	40
332,200	334,000	356,100	352,900	349,800	346,700	343,600	41
584,000	575,200	552,000	547,300	542,600	538,000	533,400	42
654,700	654,900	686,300	678,500	670,700	663,100	655,600	43
455,200	455,000	471,000	466,600	462,200	457,900	453,600	44
321,100	315,700	314,100	307,900	301,900	295,900	290,100	45
735,900	729,200	748,800	735,400	722,400	709,500	696,900	46
300,100	295,200	288,000	283,900	279,900	275,900	272,000	47

## 第 5 表 道 府 縣 別

道 府 縣	大 正 1 年	明 治 44 年	明 治 43 年	明 治 42 年	明 治 41 年	明 治 40 年	明 治 39 年
總 數	25,888,400	25,528,000	25,104,600	24,790,300	24,483,800	24,183,800	23,891,600
1 北 海 道	753,600	720,800	711,900	670,100	630,800	593,700	558,900
2 青 森 縣	362,100	356,600	351,400	345,900	340,500	335,200	330,000
3 岩 手 縣	403,900	397,400	384,800	381,700	378,600	375,500	372,500
4 宮 城 縣	446,900	441,300	421,600	423,200	424,800	426,400	428,100
5 秋 田 縣	444,700	439,700	437,600	431,300	425,200	419,200	413,200
6 山 形 縣	472,500	466,500	456,200	452,600	449,000	445,500	442,000
7 福 島 縣	626,200	618,300	608,200	601,600	595,000	588,600	582,200
8 茨 城 縣	640,600	633,400	624,500	618,500	612,500	606,600	600,700
9 栃 木 縣	491,100	484,800	480,700	473,500	466,300	459,200	452,300
10 群 馬 縣	489,500	481,700	471,300	465,200	459,200	453,300	447,400
11 埼 玉 縣	654,900	647,100	632,400	628,400	624,400	620,500	616,600
12 千 葉 縣	679,400	673,600	663,400	660,000	656,700	653,300	650,000
13 東 京 府	1,318,200	1,297,800	1,329,300	1,282,700	1,238,200	1,195,200	1,153,700
14 神 奈 川 縣	541,800	536,700	545,100	533,400	521,900	510,700	499,700
15 新 潟 縣	941,000	929,800	904,900	900,900	896,900	892,900	889,000
16 富 山 縣	387,900	384,300	371,700	372,600	373,600	374,500	375,500
17 石 川 縣	392,100	389,500	384,500	383,100	381,800	380,400	379,100
18 福 井 縣	319,400	317,300	310,300	310,700	311,200	311,600	312,100
19 山 梨 縣	291,800	288,700	285,800	282,500	279,300	276,100	272,900
20 長 野 縣	719,100	709,700	694,700	688,500	682,400	676,300	670,200
21 岐 阜 縣	520,500	513,800	496,400	495,300	494,300	493,200	492,100
22 靜 岡 縣	712,200	698,800	676,900	668,500	660,100	651,900	643,800
23 愛 知 縣	955,400	937,900	913,200	900,200	887,400	874,800	862,300
24 三 重 縣	536,800	532,300	525,000	522,000	519,000	516,000	513,000
25 滋 賀 縣	344,900	343,800	336,600	338,700	340,700	342,700	344,800
26 京 都 府	586,300	574,600	557,900	549,600	541,400	533,300	525,300
27 大 阪 府	1,011,600	989,400	980,700	952,900	925,900	899,600	874,100
28 兵 庫 縣	983,900	968,400	948,800	935,900	923,300	910,800	898,400
29 奈 良 縣	286,300	283,300	276,000	275,100	274,300	273,400	272,600
30 和 歌 山 縣	375,000	369,700	359,400	356,900	354,400	351,900	349,500
31 鳥 取 縣	227,100	224,400	218,300	217,400	216,400	215,500	214,600
32 島 根 縣	372,600	369,900	364,000	363,000	361,900	360,900	359,900
33 岡 山 縣	601,600	595,500	585,700	581,700	577,700	573,800	569,900
34 廣 島 縣	790,500	782,700	773,500	766,500	759,600	752,700	746,000
35 山 口 縣	525,200	521,100	514,500	511,700	508,900	506,100	503,300
36 德 島 縣	358,900	356,600	351,900	350,900	349,800	348,800	347,700
37 香 川 縣	364,000	360,200	353,500	351,200	348,900	346,700	344,500
38 愛 媛 縣	537,700	531,200	517,900	515,000	512,100	509,200	506,300
39 高 松 縣	340,500	336,300	330,100	327,000	323,900	320,800	317,800
40 福 岡 縣	876,700	859,800	838,900	824,900	811,000	797,400	784,000
41 佐 賀 縣	340,500	337,500	332,000	330,300	328,600	326,900	325,300
42 長 崎 縣	528,900	524,400	528,800	519,900	511,100	502,400	493,900
43 熊 本 縣	648,100	640,700	627,700	623,400	619,100	614,800	610,600
44 大 分 縣	449,400	445,200	437,500	435,100	432,800	430,400	428,100
45 宮 崎 縣	284,500	278,900	271,300	267,000	262,800	258,600	254,500
46 鹿 兒 島 縣	684,500	672,300	658,000	647,400	637,000	626,700	616,600
47 沖 繩 縣	268,100	264,300	259,800	256,400	253,100	249,800	246,600



## 人口ノ變遷 (女) (續)

明治 33 年	明治 37 年	明治 36 年	明治 35 年	明治 34 年	明治 33 年	明治 32 年	番號
23,605,500	23,325,800	23,052,400	22,763,600	22,480,600	22,203,200	21,931,800	
526,100	495,200	466,200	441,400	418,000	395,800	374,800	1
324,800	319,800	314,800	310,600	306,400	302,300	298,300	2
369,500	366,500	363,600	360,200	357,000	353,700	350,500	3
429,700	431,300	433,000	427,500	422,200	416,900	411,600	4
407,300	401,500	395,800	390,000	384,200	378,500	372,900	5
438,500	435,000	431,600	426,600	421,600	416,700	411,900	6
575,900	569,600	563,400	555,800	548,300	540,900	533,500	7
594,900	589,200	583,500	577,900	572,400	567,000	562,000	8
445,400	438,600	432,000	424,600	417,400	410,300	403,300	9
441,700	436,000	430,400	423,100	416,000	409,000	402,000	10
612,700	608,900	605,100	598,900	592,800	586,700	581,000	11
646,700	643,400	640,100	636,000	631,900	627,800	624,000	12
1,113,600	1,074,900	1,037,600	1,004,500	972,500	941,400	911,400	13
489,000	478,400	468,200	458,000	448,100	438,400	429,000	14
885,000	881,100	877,200	874,100	870,900	867,800	865,000	15
376,500	377,400	378,400	377,700	377,000	376,300	375,600	16
377,700	376,400	375,100	374,100	373,200	372,200	371,300	17
312,500	313,000	313,400	312,100	310,700	309,400	308,000	18
269,800	266,700	263,600	260,400	257,200	254,000	250,900	19
664,300	658,300	652,400	643,800	635,300	626,900	618,600	20
491,100	490,000	489,000	485,000	481,100	477,300	473,400	21
635,700	627,800	620,000	610,500	601,200	592,100	583,100	22
850,000	837,900	826,000	815,700	805,600	795,700	786,000	23
510,100	507,200	504,200	499,600	495,000	490,500	486,000	24
346,900	349,000	351,100	349,200	347,300	345,500	343,700	25
517,500	509,700	502,100	496,700	491,300	485,900	480,700	26
849,300	825,200	801,800	785,100	768,800	752,800	737,000	27
886,300	874,300	862,400	853,000	843,700	834,500	825,300	28
271,800	270,900	270,100	268,000	266,000	264,000	262,000	29
347,000	344,600	342,200	339,100	336,000	333,000	329,900	30
213,600	212,700	211,800	210,000	208,300	206,600	204,900	31
358,900	357,900	356,900	355,400	353,900	352,400	350,900	32
566,000	562,200	558,400	553,400	548,500	543,700	538,900	33
739,200	732,600	725,900	719,600	713,400	707,200	701,000	34
500,500	497,800	495,000	491,600	488,200	484,800	481,400	35
346,700	345,700	344,600	342,900	341,200	339,600	337,900	36
342,300	340,100	337,900	336,800	335,700	334,600	333,600	37
503,400	500,600	497,800	493,800	489,900	486,100	482,200	38
314,800	311,800	308,800	306,200	303,600	301,000	298,400	39
770,800	757,900	745,100	731,600	718,300	705,300	692,500	40
323,600	321,900	320,300	316,700	313,100	309,600	306,100	41
485,800	477,300	469,200	460,600	452,200	443,800	436,000	42
606,400	602,200	598,000	593,100	588,200	583,300	578,500	43
425,500	423,500	421,200	419,000	416,700	414,700	412,600	44
250,500	246,600	242,700	238,800	234,900	231,100	227,400	45
606,700	596,900	587,300	579,300	571,400	563,700	556,000	46
243,500	240,300	237,200	235,600	234,000	232,400	230,800	47

## 第 6 表 市 郡 別 人

年 次	全 國			市	
	總 數	男	女	市 數	總 數
大 正 * 9	55,963,053	28,044,185	27,918,868	83	10,096,758
10	56,787,300	28,454,500	28,332,800	88	10,801,900
11	57,655,800	28,891,500	28,764,300	89	11,210,600
12	58,481,500	29,296,900	29,184,600	92	11,681,100
13	59,138,900	29,622,200	29,516,700	100	11,824,000
* 14	59,736,822	30,013,109	29,723,713	101	12,896,850
昭 和 1	60,521,600	30,422,800	30,098,800	101	13,335,200
2	61,316,600	30,836,100	30,480,500	102	13,970,100
3	62,122,200	31,257,700	30,864,500	103	14,559,700
4	62,938,200	31,683,400	31,254,800	109	15,376,500
* 5	64,450,005	32,390,155	32,059,850	109	15,444,300
6	65,366,500	32,852,400	32,514,100	109	16,027,200
7	66,296,000	33,321,000	32,975,000	113	19,803,800
8	67,238,600	33,796,400	33,442,200	122	20,914,800
9	68,194,900	34,279,300	33,915,600	125	21,647,700
* 10	69,254,148	34,734,133	34,520,015	127	22,666,307
11	70,258,200	35,224,000	35,034,200	130	23,620,200
12	71,252,800	35,709,700	35,543,100	145	25,109,400
13	72,222,700	36,182,700	36,040,000	148	25,946,700
14	72,875,800	36,501,600	36,374,200	151	26,676,400
* 15	73,114,308	36,566,010	36,548,293	154	27,047,775

\* 國勢調査

## 第 7 表 人 口 階 級 別 市

人 口 階 級	實 數								
	昭和10年 10月1日	昭和5年 10月1日	大正14年 10月1日	大正9年 10月1日	大正7年 12月31日	大正2年 12月31日	明治41年 12月31日	明治36年 12月31日	明治31年 12月31日
總 數	69,254,148	64,450,005	59,736,822	55,963,053	58,087,277	55,131,270	51,742,486	48,542,736	45,403,041
1— 499	18,703	21,766	26,103	36,419	38,678	42,522	59,450	113,383	156,657
500— 999	201,262	207,022	212,895	240,706	215,204	238,194	276,293	392,817	564,858
1,000— 1,999	3,206,873	3,336,586	3,635,515	3,758,604	3,276,351	3,175,433	3,496,315	4,237,813	5,229,792
2,000— 4,999	21,137,240	22,120,136	22,533,803	23,070,027	23,540,451	24,345,915	24,275,615	25,148,556	24,541,206
5,000— 9,999	12,938,344	12,472,034	11,475,200	10,821,175	12,474,669	12,105,244	10,736,232	8,601,086	6,867,294
10,000— 19,999	6,254,515	5,718,084	5,229,161	5,074,460	5,063,294	4,496,820	3,586,200	2,461,266	2,004,052
20,000— 29,999	2,065,346	2,205,384	1,807,232	1,806,555	1,896,443	1,301,567	841,844	603,163	792,268
30,000— 39,999	1,488,704	1,293,320	1,249,460	1,407,095	1,081,034	889,168	918,484	1,133,551	847,279
40,000— 49,999	740,072	1,191,970	1,381,300	889,096	926,835	743,153	662,653	304,479	129,244
50,000— 59,999	3,685,020	4,402,415	3,444,916	2,105,318	2,281,879	1,855,550	1,352,565	1,077,058	772,481
1,000,000以上	17,518,069	11,481,288	8,741,237	6,753,598	7,292,439	5,937,704	5,536,835	4,469,564	3,497,910

市町村制施行地ノ聯合町村ノ聯合内ノ各町村ヲ別々ニ計上セリ。但明治31年及同36年ノ調査ニ於テ鹿兒島縣大島郡ノ聯合種現住人口（第35回日本帝國統計年鑑第47頁參照）ニシテ、大正9年、同14年、昭和5年並同10年ノ各數ハ國勢調査ノ結

口ノ變遷

部		郡		部		全國人口ニ 對スル市部 人口ノ割合 (%)	A/B	
男	女	總數	男	女				
5,259,273	52.1	4,837,485	45,866,295	22,784,912	49.7	23,081,383	18.0	104.8
5,605,500		5,196,400	45,985,400	22,849,000		23,136,400	19.0	
5,811,800		5,398,800	46,445,200	23,079,700		23,365,500	19.4	
6,035,200		5,645,900	46,800,400	23,261,700		23,538,700	20.0	
6,124,200		5,699,800	47,314,900	23,498,000		23,816,900	20.0	
6,685,713	51.8	6,211,137	46,839,972	23,327,396	49.8	23,512,576	21.6	104.0
6,913,800		6,421,400	47,186,400	23,509,000		23,677,400	22.0	
7,240,800		6,729,300	47,346,500	23,595,300		23,751,200	22.8	
7,537,300		7,022,400	47,562,500	23,720,400		23,842,100	23.4	
7,957,700		7,418,800	47,561,700	23,725,700		23,836,000	24.4	
7,981,248	51.7	7,463,052	49,005,705	24,408,907	49.8	24,596,798	24.0	103.8
8,278,800		7,748,400	49,339,300	24,573,600		24,765,700	24.5	
10,229,500		9,574,300	46,492,200	23,091,500		23,400,700	29.9	
10,791,900		10,122,900	46,323,800	23,004,500		23,319,300	31.1	
11,164,500		10,483,200	46,547,200	23,114,800		23,432,400	31.7	
11,636,126	51.3	11,030,181	46,587,841	23,098,007	49.6	23,489,834	32.7	103.4
12,106,600		11,513,600	46,638,000	23,117,400		23,520,600	33.6	
12,849,300		12,260,100	46,143,400	22,860,400		23,283,000	35.2	
13,267,200		12,679,500	46,276,000	22,915,500		23,360,500	35.9	
13,632,600		13,043,800	46,199,400	22,869,000		23,330,400	36.6	
13,688,781	50.6	13,358,994	46,066,533	22,877,229	49.7	23,189,304	37.7	101.8

町村人口(内地)

割				合				
昭和10年 10月1日	昭和5年 10月1日	大正14年 10月1日	大正9年 10月1日	大正7年 12月31日	大正2年 12月31日	明治41年 12月31日	明治36年 12月31日	明治31年 12月31日
1,000.0	1,000.0	1,000.0	1,000.0	1,000.0	1,000.0	1,000.0	1,000.0	1,000.0
0.3	0.3	0.4	0.6	0.7	0.8	1.1	2.3	3.5
2.9	3.2	3.6	4.3	3.7	4.3	5.3	8.1	12.4
46.3	51.8	60.9	67.2	56.4	57.6	67.6	87.3	115.2
305.2	343.2	377.2	412.2	405.3	441.6	469.2	518.1	540.5
186.8	193.5	192.1	193.4	214.8	219.6	207.5	177.2	151.3
90.3	88.7	87.5	90.7	87.2	81.6	69.3	50.7	44.1
29.8	34.2	30.3	32.3	32.6	23.6	16.3	12.4	17.5
21.5	20.1	20.9	25.1	18.6	16.1	17.8	23.3	18.7
10.7	18.5	23.1	15.9	15.9	13.5	12.8	6.3	2.8
53.2	68.3	57.7	37.6	39.3	33.6	26.1	22.2	17.0
253.0	178.2	146.3	120.7	125.5	107.7	107.0	92.1	77.0

村ハ聯合内ノ各村別人口ノ調査ナキヲ以テ1ノ聯合村ヲ1村トシテ計上セリ。明治31年末乃至大正7年末各欄ノ人口ハ甲果ナリ。

第 8 表 道府縣別人口ノ

道府縣	0 — 14			15 — 59			60 以上		
	總數	男	女	總數	男	女	總數	男	女
總數	25,545,167	12,894,038	12,651,129	38,553,411	19,548,956	19,004,455	5,155,570	2,291,139	2,864,431
1 北海道	1,252,627	633,387	619,240	1,656,488	881,346	775,142	159,167	79,112	80,055
2 青森	402,695	203,413	199,282	506,776	254,820	251,956	57,658	26,044	31,614
3 岩手	424,367	214,767	209,600	546,789	270,792	275,997	74,955	33,926	41,029
4 宮城	507,661	256,870	250,791	648,255	331,524	316,731	78,885	34,579	44,306
5 秋田	435,802	222,220	213,582	539,713	269,587	270,126	62,229	27,442	34,787
6 山形	453,060	228,110	224,950	588,645	288,872	299,773	75,117	32,078	43,039
7 福島	651,195	327,544	323,651	816,563	399,878	416,685	113,805	51,310	62,495
8 茨城	603,215	302,373	300,842	807,952	403,259	404,693	137,824	60,791	77,033
9 栃木	488,864	244,725	244,139	618,464	305,144	313,320	87,729	38,676	49,053
10 群馬	483,029	241,114	241,915	672,325	326,249	346,076	87,099	39,416	47,683
11 埼玉	586,089	293,239	292,850	823,368	407,523	415,845	119,397	53,040	66,357
12 千葉	566,734	283,572	283,162	834,482	418,824	415,658	145,178	62,355	82,823
13 茨城	2,051,833	1,046,040	1,005,793	4,039,772	2,158,993	1,880,779	278,314	120,663	157,651
14 神奈川	658,408	331,552	326,856	1,074,594	571,243	503,351	107,003	48,553	58,450
15 新潟	785,792	398,867	386,925	1,050,519	517,021	533,498	159,466	66,609	92,857
16 富山	299,595	151,328	148,267	436,031	210,902	225,129	63,264	26,541	36,723
17 石川	272,425	136,678	135,747	427,935	206,360	221,575	68,056	27,869	40,187
18 福山	232,390	116,945	115,445	354,579	174,030	180,549	59,690	25,449	34,241
19 山梨	256,545	130,355	126,190	337,158	165,814	171,344	53,024	23,755	29,269
20 長野	650,481	328,165	322,316	923,808	449,238	474,570	139,711	62,700	77,011
21 岐阜	469,921	237,760	232,161	650,477	324,785	325,692	105,401	49,821	55,580
22 靜岡	759,422	382,951	376,471	1,034,585	515,744	518,841	145,853	67,555	78,298
23 愛知	1,028,587	513,441	515,146	1,636,237	816,801	819,436	197,877	87,976	109,901
24 三重	435,680	218,631	217,049	630,587	304,869	325,718	108,328	48,856	59,472
25 滋賀	252,101	126,661	125,440	391,918	190,030	201,888	67,417	28,494	38,923
26 京都	544,876	275,741	269,135	1,039,186	536,671	502,515	118,446	50,586	67,860
27 大阪	1,339,225	679,818	659,407	2,746,835	1,472,995	1,273,840	211,114	88,853	122,261
28 兵庫	1,004,167	505,699	498,468	1,707,951	867,384	840,567	211,131	93,201	117,930
29 奈良	220,092	111,003	109,089	348,121	171,783	176,338	52,258	23,225	29,033
30 和歌山	314,914	159,058	155,856	473,868	235,963	237,905	75,305	33,617	41,688
31 鳥取	179,465	90,776	88,689	259,892	126,787	133,105	51,104	21,738	29,366
32 島根	265,195	135,071	130,124	398,381	200,590	197,791	83,543	37,631	45,912
33 岡山	459,346	231,042	228,304	737,234	364,740	372,494	136,067	62,991	73,076
34 廣島	645,468	326,105	319,363	998,904	515,351	483,553	160,544	72,729	87,815
35 山口	425,477	215,477	210,000	650,781	331,469	319,312	114,284	51,488	62,796
36 德島	277,624	139,920	137,704	373,231	186,110	187,121	77,893	36,012	41,881
37 香川	283,505	143,198	140,307	395,855	198,366	197,489	69,296	31,958	37,338
38 愛媛	452,322	227,614	224,708	598,846	295,714	303,132	113,730	52,299	61,431
39 高松	253,450	128,626	124,824	382,537	189,721	192,816	78,993	36,878	42,115
40 福岡	1,011,456	510,295	501,161	1,558,435	800,867	757,568	185,913	81,637	104,276
41 佐賀	264,968	132,645	132,323	363,326	174,660	188,666	57,823	25,459	32,364
42 長門	490,268	247,758	242,510	698,542	366,916	331,626	108,073	47,500	60,573
43 熊本	528,251	266,551	261,700	726,462	355,805	370,657	132,341	58,053	74,288
44 大分	368,572	185,469	183,103	517,349	252,762	264,587	94,537	43,318	51,219
45 宮崎	323,949	163,974	159,975	432,341	220,100	212,241	68,141	32,008	36,133
46 鹿兒島	648,524	328,420	320,104	797,130	380,710	416,420	145,812	63,996	81,816
47 沖繩	235,535	119,070	116,465	300,184	139,844	160,340	56,775	22,352	34,423

## 年齡 (3 區分) 構成

(昭和10年10月1日現在國勢調査)

女 100 = 付 男			道 府 縣 男 女 人 口 1,000 中									番 號
			總 數			男			女			
0—14	15—59	60以上	0—14	15—59	60以上	0—14	15—59	60以上	0—14	15—59	60以上	
101.92	102.87	79.99	369	557	74	371	563	66	366	551	83	
102.28	113.70	98.82	408	540	52	397	553	50	420	526	54	1
102.07	101.14	82.38	416	524	60	420	526	54	413	522	65	2
102.47	98.11	82.69	406	523	72	413	521	65	398	524	78	3
102.42	104.67	78.05	411	525	64	412	532	56	410	518	72	4
104.04	99.80	78.89	420	520	60	428	519	53	412	521	67	5
101.40	96.36	74.53	406	527	67	415	526	58	396	528	76	6
101.20	95.97	82.10	412	516	72	421	513	66	403	519	78	7
100.51	99.65	78.92	389	522	89	395	526	79	384	517	98	8
100.24	97.39	78.85	409	518	73	415	518	66	403	517	81	9
99.67	94.27	82.66	389	541	70	397	538	65	381	544	75	10
100.13	98.00	79.93	383	539	78	389	541	70	378	537	86	11
100.14	100.76	75.29	366	540	94	371	548	82	362	532	106	12
104.00	114.79	76.54	322	634	44	315	649	36	330	618	52	13
101.44	113.49	83.07	358	584	58	349	600	51	368	566	66	14
103.09	96.91	71.73	394	526	80	406	526	68	382	527	92	15
102.06	93.68	72.27	375	546	79	389	542	68	362	549	90	16
100.69	93.13	69.35	355	557	89	368	556	75	341	557	101	17
101.30	96.39	74.32	359	548	92	370	550	80	350	547	104	18
103.30	96.77	81.16	397	521	82	407	518	74	386	524	90	19
101.81	94.66	81.42	380	539	82	391	535	75	369	543	88	20
102.41	99.72	89.64	383	531	86	388	530	81	378	531	91	21
101.72	99.40	86.28	391	533	75	396	534	70	387	533	80	22
99.67	99.68	80.05	359	572	69	362	576	62	357	567	76	23
100.73	93.60	82.15	371	537	92	382	533	85	360	541	99	24
100.97	94.13	73.21	354	551	95	367	551	83	342	551	106	25
102.45	106.80	74.54	320	610	70	320	622	59	321	599	81	26
103.10	115.63	72.67	312	639	49	303	657	40	321	620	59	27
101.45	103.19	79.03	344	584	72	345	592	64	342	577	81	28
101.75	97.42	80.00	355	561	84	363	561	76	347	561	92	29
102.05	99.18	80.64	364	548	87	371	550	78	358	546	96	30
102.35	95.25	74.02	366	530	104	379	530	91	353	530	117	31
103.80	101.42	81.96	355	533	112	362	537	101	348	529	123	32
101.20	97.92	86.20	345	553	102	351	554	96	339	553	108	33
102.11	106.58	82.82	358	553	89	357	564	80	359	543	99	34
102.61	103.81	81.99	357	547	96	360	554	86	355	539	106	35
101.61	99.46	85.99	381	512	107	386	514	99	376	510	114	36
102.06	100.44	85.59	379	529	93	383	531	86	374	526	100	37
101.29	97.55	85.13	388	514	98	395	514	91	381	514	104	38
103.05	98.39	87.57	354	535	110	362	534	104	347	536	117	39
101.82	105.72	78.29	367	566	67	366	575	59	368	556	77	40
100.24	92.58	78.66	386	530	84	399	525	77	374	534	92	41
102.16	110.64	78.42	378	539	83	374	554	72	382	522	95	42
101.85	95.99	78.15	381	524	95	392	523	85	370	525	105	43
101.29	95.53	84.57	376	528	96	385	525	90	367	530	103	44
102.50	103.70	88.58	393	524	83	394	529	77	392	520	88	45
102.60	91.42	78.22	408	501	92	425	492	83	391	509	100	46
102.24	87.22	64.93	398	507	96	423	497	79	374	515	111	47

第 9 表 道府縣別人口ノ年

道府縣	總數	0—4	5—9	10—14	15—19	20—24	25—29	30—34	35—39
總數	69,254,148	9,328,501	8,531,419	7,685,247	6,640,917	6,071,071	5,240,083	4,632,637	4,045,846
1 北海道	3,068,282	462,550	417,967	372,110	317,212	278,229	234,977	201,819	169,407
2 青森	967,129	154,619	131,713	116,363	91,735	82,126	69,687	60,147	50,902
3 岩手	1,046,111	158,711	141,837	123,819	96,994	81,459	71,081	64,617	56,303
4 宮城	1,234,801	186,899	170,447	150,315	120,475	101,073	83,457	73,895	65,357
5 秋田	1,037,744	162,338	146,530	126,934	95,230	78,204	70,587	65,927	59,204
6 山形	1,116,822	163,772	153,834	135,454	98,432	84,114	74,676	71,762	62,388
7 福島	1,581,563	238,283	220,441	192,471	142,121	116,949	101,677	96,084	85,766
8 茨城	1,548,991	218,200	204,296	180,719	133,603	114,371	98,915	92,053	85,748
9 栃木	1,195,057	175,102	164,842	148,920	103,798	88,507	76,151	72,913	65,782
10 群馬	1,242,453	176,216	162,458	144,355	116,823	98,816	85,112	81,148	70,816
11 埼玉	1,528,854	212,489	196,636	176,964	140,784	118,184	101,626	96,003	86,567
12 千葉	1,546,394	205,697	191,272	169,765	130,656	122,662	103,801	98,704	90,186
13 茨城	6,369,919	781,352	661,833	608,648	777,682	776,644	613,712	506,016	401,735
14 神奈川	1,840,005	245,022	220,409	192,977	179,697	183,204	154,682	136,013	114,513
15 新潟	1,995,777	289,253	265,754	230,785	164,467	149,311	140,648	123,410	103,519
16 富山	798,890	107,963	101,102	90,530	67,820	64,783	59,662	52,828	44,728
17 石川	768,416	95,827	90,670	85,928	67,299	62,776	56,030	49,753	42,373
18 福井	646,659	81,509	77,011	73,870	57,678	52,686	46,321	40,889	35,237
19 山梨	646,727	93,143	88,368	75,034	52,869	48,020	43,651	39,978	34,671
20 長野	1,714,000	232,074	226,254	192,153	142,568	127,498	117,510	111,995	98,199
21 岐阜	1,225,799	171,319	159,293	139,309	100,119	94,458	84,979	78,658	68,304
22 靜岡	1,939,860	274,446	255,960	229,016	181,258	155,933	135,095	122,169	109,142
23 愛知	2,862,701	381,229	334,120	313,238	305,128	268,649	224,401	193,199	162,909
24 三重	1,174,595	153,958	148,748	132,974	97,233	87,596	81,394	75,620	67,114
25 滋賀	711,436	88,263	85,604	78,234	61,296	54,923	49,599	45,456	40,402
26 京都	1,702,508	199,605	177,336	167,935	190,477	180,859	150,762	123,277	102,861
27 大阪	4,297,174	511,254	433,723	394,248	512,526	506,619	429,638	347,934	282,484
28 兵庫	2,923,249	368,419	334,468	301,280	281,909	276,205	247,928	216,018	186,128
29 奈良	620,471	76,690	74,360	69,042	53,758	51,184	47,462	41,875	37,355
30 和歌山	864,087	109,172	107,350	98,392	76,235	70,188	64,626	57,391	51,021
31 鳥取	490,461	62,224	59,930	57,311	41,744	36,106	32,492	29,986	28,639
32 島根	747,119	96,047	87,903	81,245	58,696	53,380	48,551	45,270	43,421
33 岡山	1,332,647	163,709	153,078	142,559	118,699	104,618	95,192	88,018	81,070
34 廣島	1,804,916	225,897	217,075	202,496	165,529	164,600	132,797	114,426	105,045
35 山口	1,190,542	152,583	142,130	130,764	104,576	94,137	85,090	76,352	71,851
36 徳島	728,748	100,318	94,772	82,534	58,478	53,357	48,644	45,164	40,553
37 香川	748,656	100,240	96,355	86,910	63,834	58,818	50,987	45,284	41,946
38 愛媛	1,164,898	160,568	152,841	138,913	99,088	82,731	77,038	70,319	66,260
39 高松	714,980	87,523	87,241	78,686	58,039	51,507	46,909	46,357	45,431
40 福岡	2,755,804	376,824	333,596	301,036	263,102	247,968	221,158	193,699	173,657
41 佐賀	686,117	93,329	88,785	82,854	62,372	49,352	45,554	42,144	39,957
42 長門	1,296,883	178,480	162,992	148,796	117,088	111,364	93,472	81,703	75,730
43 熊本	1,387,054	188,084	177,533	162,634	127,481	101,742	89,152	81,593	80,286
44 大分	980,458	131,558	123,187	113,827	86,538	71,921	63,444	58,360	56,251
45 宮崎	824,431	120,719	109,800	93,430	74,378	63,807	56,178	51,248	47,514
46 鹿兒島	1,591,466	230,358	220,379	197,787	130,350	104,687	97,546	91,236	86,596
47 沖繩	592,494	84,666	79,186	71,683	53,043	39,746	36,032	33,927	30,518

# 齡 (5 歲階級別) 構成 (總數)

(昭和10年10月1日現在國勢調査)

40 — 44	45 — 49	50 — 54	55 — 59	60 — 64	65 — 69	70 — 74	75 — 79	80 以上	番號
3,406,011	3,112,834	2,832,875	2,571,137	1,930,611	1,387,092	913,423	561,804	362,640	
136,412	121,204	106,400	90,828	65,172	44,236	25,466	14,770	9,523	1
45,716	39,788	35,959	30,716	22,079	16,499	9,952	5,645	3,483	2
49,502	47,087	43,137	36,609	26,650	19,440	13,970	8,680	6,215	3
59,744	55,972	47,467	40,815	29,609	21,966	14,433	7,901	4,976	4
52,514	44,523	39,829	33,695	26,511	19,112	9,441	4,854	2,311	5
55,607	53,173	47,091	41,402	30,057	22,053	12,795	6,721	3,491	6
79,419	72,427	63,617	58,503	43,240	32,031	20,398	11,255	6,831	7
78,647	73,963	66,263	64,389	48,873	36,464	25,700	16,093	10,694	8
58,505	55,494	50,366	46,948	33,075	23,723	15,870	9,409	5,652	9
60,172	56,912	52,788	49,738	34,228	23,140	15,495	8,747	5,489	10
76,020	73,602	67,072	63,510	43,810	31,638	22,261	13,407	8,281	11
76,306	76,520	67,550	68,097	52,112	37,227	26,899	17,539	11,401	12
311,790	265,056	212,556	174,581	114,716	78,050	46,792	24,674	14,082	13
93,241	81,833	66,935	59,476	41,231	28,445	18,987	11,178	7,162	14
95,518	94,840	94,661	84,145	62,327	44,909	26,347	16,232	9,651	15
38,305	37,168	35,943	34,794	25,005	17,328	10,284	6,281	4,366	16
38,314	37,618	33,358	35,414	25,184	18,241	11,643	7,629	5,359	17
31,713	30,265	30,415	29,375	21,009	15,785	10,566	7,119	5,211	18
31,011	31,492	28,796	26,670	19,126	13,525	10,069	6,092	4,212	19
86,909	87,256	78,985	72,888	53,535	36,464	25,192	15,014	9,506	20
60,500	56,903	54,725	51,831	38,143	27,152	18,699	12,758	8,649	21
94,191	90,494	77,894	68,409	51,877	36,879	27,550	17,666	11,881	22
137,368	124,996	118,285	101,302	71,327	51,348	35,782	24,047	15,373	23
58,846	55,623	55,573	51,588	39,690	27,835	19,685	13,020	8,098	24
35,890	34,984	35,021	34,347	24,952	18,421	11,888	7,379	4,777	25
84,102	74,032	68,723	64,093	46,114	32,382	20,159	12,156	7,635	26
211,455	177,503	151,551	127,125	89,300	58,125	34,065	18,870	10,754	27
147,912	131,296	115,242	105,313	78,458	55,852	37,386	23,907	15,528	28
31,474	29,076	28,849	27,088	20,858	13,814	8,960	5,396	3,230	29
42,211	36,745	38,133	37,318	28,384	18,896	13,436	8,922	5,667	30
23,621	24,424	22,862	20,018	16,472	12,658	10,005	7,386	4,583	31
38,379	37,538	37,140	36,006	29,124	22,418	15,034	10,254	6,713	32
65,783	61,028	62,747	60,079	48,430	37,154	24,692	15,829	9,962	33
87,198	80,164	78,394	70,751	55,643	43,147	28,175	19,883	13,696	34
60,493	56,046	52,428	49,808	41,521	30,788	20,786	13,036	8,153	35
32,217	33,046	31,527	30,245	26,491	19,203	14,105	10,627	7,467	36
34,675	35,043	34,217	31,051	24,842	18,654	12,072	8,541	5,187	37
54,831	51,054	50,223	47,302	40,369	29,592	20,301	13,851	9,617	38
38,209	38,277	29,832	27,976	27,736	20,854	14,294	9,688	6,421	39
141,122	118,292	105,797	93,640	72,440	50,796	33,399	18,149	11,129	40
34,417	31,484	30,576	27,470	21,448	16,224	10,575	5,878	3,698	41
64,596	55,783	51,596	47,210	37,725	28,964	19,946	12,217	9,221	42
70,576	61,371	58,094	56,167	46,846	36,032	24,683	14,543	10,237	43
48,590	44,941	44,305	42,999	34,822	25,373	17,053	10,172	7,117	44
41,345	36,429	31,250	30,192	24,583	18,782	12,717	7,237	4,822	45
80,192	73,412	67,781	65,330	54,372	39,059	25,412	15,275	11,694	46
30,453	26,657	25,922	23,886	21,095	16,364	10,004	5,877	3,435	47

第 9 表 道府縣別人口ノ年

道	府	縣	總 數	0 — 4	5 — 9	10 — 14	15 — 19	20 — 24	25 — 29	30 — 34	35 — 39
		總 數	34,734,133	4,714,001	4,303,263	3,876,774	3,350,713	3,036,783	2,670,248	2,379,492	2,093,446
1	北 海 道		1,593,845	234,131	210,495	188,761	164,046	145,037	126,338	108,882	91,739
2	青 森 縣		484,277	78,052	66,600	58,761	45,790	41,644	35,009	30,469	25,781
3	岩 手 縣		519,485	80,265	71,480	63,022	48,309	39,015	35,166	32,377	28,379
4	宮 城 縣		622,973	94,498	85,693	76,679	63,560	51,588	42,387	37,717	33,508
5	秋 田 縣		519,249	82,471	74,235	65,514	49,226	37,833	34,718	32,470	29,673
6	山 形 縣		549,060	82,560	77,022	68,528	49,439	40,448	36,254	35,175	31,146
7	福 島 縣		778,732	120,242	111,092	96,210	69,029	54,971	50,080	47,675	42,837
8	茨 城 縣		766,423	109,482	102,675	90,216	66,588	57,045	50,015	46,569	42,780
9	栃 木 縣		588,545	88,173	82,422	74,130	49,859	43,049	38,646	36,533	32,880
10	群 馬 縣		606,779	88,955	81,472	70,687	53,348	45,096	41,941	40,837	35,988
11	埼 千 縣		753,802	106,397	98,516	88,326	67,692	55,925	50,784	48,751	44,145
12	東 京 府		764,751	103,197	96,012	84,363	64,279	64,342	52,514	50,014	45,832
13	神 奈 川 縣		3,325,696	396,651	334,874	314,515	424,876	412,556	324,052	270,869	218,458
14	新 潟 縣		951,348	123,900	111,005	96,647	93,651	105,075	81,376	71,699	61,516
15			982,497	146,248	133,887	118,732	85,452	72,702	68,122	61,148	51,073
16	富 石 縣		388,771	54,645	51,282	45,401	32,258	29,722	28,933	26,153	22,453
17	福 山 縣		370,907	48,076	45,866	42,736	31,318	29,389	27,357	24,821	21,118
18	山 梨 縣		316,424	41,410	39,123	36,412	26,651	25,167	23,287	20,914	18,059
19	山 梨 縣		319,924	47,029	44,642	38,684	26,750	22,870	21,234	19,766	17,411
20	長 野 縣		840,103	117,704	113,953	96,508	69,001	58,726	56,860	55,030	48,791
21	岐 靜 縣		612,366	86,376	80,746	70,638	48,012	44,625	42,364	40,043	35,375
22	愛 知 縣		966,250	138,836	128,844	115,271	87,994	74,209	67,940	62,061	56,176
23	三 重 縣		1,418,218	192,508	169,378	151,555	143,526	128,361	114,767	100,016	85,374
24	滋 賀 縣		572,356	77,811	75,121	65,699	44,234	40,005	39,518	37,654	33,661
25			345,185	44,989	43,370	38,302	26,664	26,345	24,609	22,975	20,622
26	京 大 阪 府		862,998	101,261	89,551	84,929	96,657	92,235	79,644	65,320	54,859
27	兵 庫 縣		2,241,666	258,859	219,152	201,807	273,919	266,125	233,379	189,285	155,857
28	神 戶 府		1,466,284	186,466	168,698	150,535	133,899	134,214	127,024	112,803	98,744
29	奈 良 縣		306,011	38,785	37,539	34,679	25,398	23,930	23,620	21,167	19,040
30	和 歌 山 縣		428,638	55,388	54,442	49,228	36,313	33,923	32,433	29,304	26,289
31	鳥 取 縣		239,301	31,503	30,105	29,168	20,185	17,023	15,901	14,994	14,284
32	島 根 縣		373,292	48,965	44,378	41,728	30,220	26,547	24,207	23,087	22,227
33	岡 山 縣		658,773	82,889	77,412	70,741	55,569	49,250	48,067	44,301	41,599
34	廣 島 縣		914,185	114,363	109,633	102,109	85,105	89,102	68,923	58,719	54,183
35	山 口 縣		598,434	77,077	72,020	66,380	52,712	46,173	43,587	39,747	37,801
36	德 島 縣		362,042	50,568	47,874	41,478	28,521	25,604	24,308	22,967	21,035
37	香 川 縣		373,522	50,466	48,855	43,877	32,125	29,345	25,301	22,838	20,886
38	愛 媛 縣		575,627	81,244	76,686	69,684	48,830	39,148	37,881	35,110	33,578
39	高 知 縣		355,225	44,405	44,110	40,111	29,925	24,976	23,311	23,112	22,488
40	福 岡 縣		1,392,799	190,282	167,971	152,042	133,864	125,952	113,576	101,161	91,197
41	佐 賀 縣		332,764	46,943	44,478	41,224	29,791	22,315	22,250	20,559	19,679
42	長 崎 縣		662,174	90,109	82,133	75,516	63,321	63,459	49,136	42,228	39,036
43	熊 本 縣		680,409	94,940	89,591	82,020	64,492	49,653	43,244	39,893	39,405
44	大 分 縣		481,549	66,125	62,354	56,990	41,982	33,557	30,770	28,814	28,262
45	宮 崎 縣		416,082	60,567	55,429	47,978	38,705	32,024	28,401	26,015	24,184
46	鹿 兒 島 縣		773,126	115,876	110,858	101,686	69,479	48,099	44,853	42,555	40,469
47	沖 繩 縣		281,266	42,314	40,189	36,567	28,149	18,434	16,161	14,895	13,569



齡 (5 歲階級別) 構成 (男) (昭和10年10月1日現在國勢調査) (續)

40 — 44	45 — 49	50 — 54	55 — 59	60 — 64	65 — 69	70 — 74	75 — 79	80 以上	番號
1,767,627	1,591,179	1,404,376	1,255,092*	916,820	630,008	394,223	224,829	125,259	
75,205	65,577	56,631	47,891	34,025	22,517	12,321	6,541	3,708	1
23,327	19,892	17,765	15,143	10,605	7,639	4,421	2,214	1,165	2
25,104	23,332	21,293	17,817	12,696	8,972	6,175	3,684	2,399	3
30,943	28,649	23,360	19,812	13,901	9,803	6,070	3,074	1,731	4
26,806	22,942	19,601	16,318	12,416	8,398	4,027	1,860	741	5
27,817	26,350	22,668	19,575	13,866	9,506	5,162	2,434	1,110	6
39,950	36,313	30,739	28,284	20,544	14,546	8,998	4,713	2,509	7
39,710	37,077	32,315	31,160	23,123	16,691	10,945	6,269	3,763	8
29,378	27,668	24,609	22,522	15,645	10,863	6,580	3,633	1,955	9
30,589	28,695	25,836	23,969	16,326	10,504	6,886	3,624	2,076	10
38,831	37,143	33,176	31,076	20,769	14,475	9,570	5,352	2,874	11
38,780	38,106	32,517	32,440	24,152	16,705	11,198	6,629	3,664	12
170,073	142,150	109,320	86,639	54,375	33,925	19,061	8,972	4,330	13
50,562	43,745	34,100	29,519	19,983	13,101	8,410	4,458	2,601	14
47,186	46,395	45,408	39,535	27,957	19,276	10,382	6,007	2,987	15
19,182	18,435	17,186	16,580	11,614	7,290	4,055	2,213	1,369	16
19,077	18,333	18,140	16,807	11,439	7,659	4,493	2,714	1,564	17
16,124	15,020	14,618	14,190	9,712	6,900	4,374	2,738	1,725	18
15,366	15,472	13,967	12,978	9,138	6,230	4,426	2,455	1,506	19
43,470	43,674	38,221	35,465	25,618	16,649	10,786	6,218	3,429	20
31,340	29,361	27,574	26,091	18,974	13,130	8,673	5,685	3,359	21
48,324	46,142	38,699	34,199	25,427	17,538	12,485	7,510	4,595	22
71,654	64,382	59,000	49,721	33,976	23,543	15,597	9,649	5,211	23
29,616	27,733	27,188	25,260	19,061	12,867	8,902	5,291	2,735	24
18,167	17,337	16,876	16,435	11,557	8,067	4,860	2,633	1,377	25
44,466	38,071	34,229	31,190	21,638	14,435	8,107	4,249	2,157	26
117,539	96,643	77,978	62,270	41,663	24,800	13,166	6,355	2,869	27
79,368	69,705	58,757	52,870	37,743	25,057	16,043	9,273	5,085	28
16,131	14,786	14,277	13,434	10,102	6,295	3,780	2,009	1,039	29
21,912	18,783	18,838	18,168	13,623	8,710	5,864	3,568	1,852	30
11,749	12,084	10,911	9,656	7,606	5,522	4,228	2,880	1,502	31
19,655	18,956	18,231	17,460	13,859	10,322	6,739	4,263	2,448	32
33,998	31,038	31,123	29,795	23,735	17,681	11,240	6,801	3,534	33
45,206	40,738	38,977	34,398	26,614	19,816	12,617	8,540	5,142	34
31,683	28,911	26,313	24,542	19,667	14,135	9,161	5,520	3,005	35
16,572	16,684	15,546	14,873	12,889	9,156	6,454	4,665	2,848	36
17,470	17,788	17,120	15,493	12,118	8,758	5,437	3,720	1,925	37
28,116	25,517	24,532	23,002	19,372	13,922	9,238	6,086	3,681	38
19,248	18,640	14,379	13,642	13,342	9,874	6,688	4,422	2,552	39
74,750	61,552	53,243	45,572	33,842	22,717	14,283	7,118	3,677	40
16,950	15,329	14,707	13,080	9,908	7,362	4,627	2,283	1,279	41
33,258	28,420	25,400	22,658	17,476	13,094	8,819	4,980	3,131	42
35,121	30,154	27,610	26,233	21,283	16,226	10,897	6,004	3,643	43
24,421	22,504	21,601	20,851	16,662	11,932	7,597	4,424	2,703	44
21,252	18,607	15,797	15,115	11,960	9,026	5,868	3,265	1,889	45
38,338	34,554	31,993	30,370	25,461	17,643	10,904	6,020	3,968	46
13,843	11,792	12,007	10,994	9,351	6,731	3,609	1,814	847	47

第 9 表 道府縣別人口ノ年

道府縣	總數	0—4	5—9	10—14	15—19	20—24	25—29	30—34	35—39
總數	34,520,015	4,614,500	4,228,156	3,808,473	3,290,204	3,034,288	2,569,835	2,253,145	1,952,400
1 北海道	1,474,437	228,419	207,472	183,349	153,166	133,192	108,639	92,937	77,668
2 青森	482,852	76,567	65,113	57,602	45,945	40,482	34,678	29,678	25,121
3 岩手	526,626	78,446	70,357	60,797	48,685	42,444	35,915	32,240	27,924
4 宮城	611,828	92,401	84,754	73,636	56,915	49,485	41,070	36,178	31,849
5 秋田	518,495	79,867	72,295	61,420	46,004	40,371	35,869	33,457	29,531
6 山形	567,762	81,212	76,812	66,926	48,993	43,666	38,422	36,587	31,242
7 福島	802,831	118,041	109,349	96,261	73,092	61,978	51,597	48,409	42,929
8 茨城	782,568	108,718	101,621	90,503	67,015	57,326	48,900	45,484	42,968
9 栃木	606,512	86,929	82,420	74,790	53,939	45,458	37,505	36,380	32,902
10 群馬	635,674	87,261	80,986	73,668	63,475	53,770	43,171	40,311	34,828
11 埼玉	775,052	106,092	98,120	88,638	73,092	62,259	50,842	47,252	42,422
12 千葉	781,643	102,500	95,260	85,402	66,377	58,320	51,287	48,690	44,354
13 東京	3,044,223	384,701	326,959	294,133	352,806	364,088	289,660	235,147	183,277
14 神奈川	888,657	121,122	109,404	96,330	86,046	83,129	73,306	64,314	52,997
15 新潟	1,013,280	143,005	131,867	112,053	79,015	76,609	72,526	62,262	52,446
16 富山	410,119	53,318	49,820	45,129	35,562	35,061	30,729	26,675	22,275
17 石川	397,509	47,751	44,804	43,192	35,981	33,387	28,673	24,932	21,255
18 福井	330,235	40,099	37,888	37,458	31,027	27,519	23,034	19,975	17,178
19 山梨	326,803	46,114	43,726	36,350	26,119	25,150	22,417	20,212	17,260
20 長野	873,897	114,370	112,301	95,645	73,567	68,772	60,650	56,965	49,408
21 岐阜	613,433	84,943	78,547	68,671	52,107	49,833	42,615	38,615	32,929
22 靜岡	973,610	135,610	127,116	113,745	93,264	81,724	67,155	60,108	52,966
23 愛知	1,444,483	188,721	164,742	161,683	161,602	140,288	109,634	93,183	77,535
24 三重	602,239	76,147	73,627	67,275	52,999	47,591	41,876	37,966	33,453
25 滋賀	366,251	43,274	42,234	39,932	34,632	28,578	24,990	22,481	19,780
26 京都	839,510	98,344	87,785	83,006	93,820	88,624	71,118	57,957	48,002
27 大阪	2,055,508	252,395	214,571	192,441	238,607	240,494	196,259	158,649	126,627
28 兵庫	1,456,965	181,953	165,770	150,745	148,010	141,991	120,904	103,215	87,384
29 奈良	314,460	37,905	36,821	34,363	28,360	27,254	23,842	20,708	18,315
30 和歌山	435,449	53,784	52,908	49,164	39,922	36,265	32,193	28,087	24,732
31 鳥取	251,160	30,721	29,825	28,143	21,559	19,083	16,591	14,992	14,355
32 島根	373,827	47,082	43,525	39,517	28,476	26,833	24,344	22,183	21,194
33 岡山	673,874	80,820	75,666	71,818	63,130	55,368	47,125	43,717	39,471
34 廣島	890,731	111,534	107,442	100,387	80,424	75,498	63,874	55,707	50,862
35 山口	592,108	75,506	70,110	64,384	51,864	47,964	41,503	36,605	34,050
36 徳島	366,706	49,750	46,898	41,056	29,957	27,753	24,336	22,197	19,518
37 香川	375,134	49,774	47,500	43,033	31,709	29,473	25,686	22,446	21,060
38 愛媛	589,271	79,324	76,155	69,229	50,258	43,583	39,157	35,209	32,682
39 高松	359,755	43,118	43,131	38,575	28,114	26,531	23,598	23,245	22,943
40 福岡	1,363,005	186,542	165,625	148,994	129,238	122,016	107,582	92,538	82,460
41 佐賀	353,353	46,386	44,307	41,630	32,581	27,037	23,304	21,585	20,278
42 長門	634,709	88,371	80,859	73,280	53,767	47,905	44,336	39,475	36,694
43 熊本	706,645	93,144	87,942	80,614	62,989	52,089	45,908	41,700	40,881
44 大分	498,909	65,433	60,833	56,837	44,556	38,364	32,674	29,546	27,989
45 宮崎	408,349	60,152	54,371	45,452	35,673	31,783	27,777	25,233	23,330
46 鹿兒島	818,340	114,482	109,521	96,101	60,871	56,588	52,693	48,681	46,127
47 沖繩	311,228	42,352	38,997	35,116	24,894	21,312	19,871	19,032	16,949

齡 (5 歲階級別) 構成 (女) (昭和10年10月1日現在國勢調査) (續)

40 — 44	45 — 49	50 — 54	55 — 59	60 — 64	65 — 69	70 — 74	75 — 79	80 以上	番號
1,638,384	1,521,655	1,428,499	1,316,045	1,013,791	757,084	519,200	336,975	237,381	
61,207	55,627	49,769	42,937	31,147	21,719	13,145	8,229	5,815	1
22,389	19,896	18,194	15,573	11,474	8,860	5,531	3,431	2,318	2
24,398	23,755	21,844	18,792	13,954	10,468	7,795	4,996	3,816	3
28,801	27,323	24,107	21,003	15,708	12,163	8,363	4,827	3,245	4
25,708	21,581	20,228	17,377	14,095	10,714	5,414	2,994	1,570	5
27,790	26,823	24,423	21,827	16,191	12,547	7,633	4,287	2,381	6
39,469	36,114	32,878	30,219	22,696	17,535	11,400	6,542	4,322	7
38,937	36,886	33,948	33,229	25,750	19,773	14,755	9,824	6,931	8
29,127	27,826	25,757	24,426	17,430	12,860	9,290	5,776	3,697	9
29,583	28,217	26,952	25,769	17,902	12,636	8,609	5,123	3,413	10
37,189	36,459	33,896	32,434	23,041	17,163	12,691	8,055	5,407	11
37,526	38,414	35,033	35,657	27,953	20,522	15,701	10,910	7,737	12
141,717	122,906	103,236	87,942	60,341	44,125	27,731	15,702	9,752	13
42,679	38,088	32,835	29,957	21,248	15,344	10,577	6,720	4,561	14
48,332	48,445	49,253	44,610	34,370	25,633	15,965	10,225	6,664	15
19,123	18,733	18,757	18,214	13,391	10,038	6,229	4,068	2,997	16
19,237	19,285	20,218	18,607	13,745	10,582	7,150	4,915	3,795	17
15,589	15,245	15,797	15,185	11,297	8,885	6,192	4,381	3,486	18
15,645	16,020	14,829	13,692	9,988	7,295	5,643	3,637	2,706	19
43,439	43,582	40,764	37,423	27,917	19,815	14,406	8,796	6,077	20
29,160	27,542	27,151	25,740	19,169	14,022	10,026	7,073	5,290	21
45,867	44,352	39,195	34,210	26,450	19,341	15,065	10,156	7,286	22
65,714	60,614	59,285	51,581	37,351	27,805	20,185	14,398	10,162	23
29,230	27,890	28,385	26,328	20,629	14,968	10,783	7,729	5,363	24
17,723	17,647	18,145	17,912	13,395	10,354	7,028	4,746	3,400	25
39,636	35,961	34,494	32,903	24,476	17,947	12,052	7,907	5,478	26
93,916	80,860	73,573	64,855	47,637	33,325	20,899	12,515	7,885	27
68,544	61,591	56,485	52,443	40,715	30,795	21,343	14,634	10,443	28
15,343	14,290	14,572	13,654	10,756	7,519	5,180	3,387	2,191	29
20,299	17,962	19,295	19,150	14,761	10,186	7,572	5,354	3,815	30
11,872	12,340	11,951	10,362	8,866	7,136	5,777	4,506	3,081	31
18,724	18,582	18,909	18,546	15,265	12,076	8,295	5,991	4,265	32
31,785	29,990	31,624	30,284	24,695	19,473	13,452	9,028	6,428	33
41,992	39,426	39,417	36,353	29,029	23,331	15,558	11,343	8,554	34
28,810	27,135	26,115	25,266	21,854	16,653	11,625	7,516	5,148	35
15,645	16,362	15,981	15,372	13,602	10,047	7,651	5,962	4,619	36
17,205	17,255	17,097	15,558	12,724	9,896	6,635	4,821	3,262	37
26,715	25,537	25,691	24,300	20,997	15,670	11,063	7,765	5,936	38
18,961	19,637	15,453	14,334	14,394	10,980	7,606	5,266	3,869	39
66,372	56,740	52,554	48,068	38,598	28,079	19,116	11,031	7,452	40
17,467	16,155	15,869	14,390	11,540	8,862	5,948	3,595	2,419	41
31,338	27,363	26,196	24,552	20,249	15,870	11,127	7,237	6,090	42
35,455	31,217	30,484	29,934	25,563	19,806	13,786	8,539	6,594	43
24,169	22,437	22,704	22,148	18,160	13,441	9,456	5,748	4,414	44
20,093	17,822	15,453	15,077	12,623	9,756	6,849	3,972	2,933	45
41,854	38,858	35,788	34,960	28,911	21,416	14,508	9,255	7,726	46
16,610	14,865	13,915	12,892	11,744	9,633	6,395	4,063	2,588	47

第10表 現在地別内地人人口ノ年齢(3區分別)構成 (昭和5年10月1日)  
(現在國勢調査)

年 齡	總 數	男	女	女100 = 付男	男 女 人 口 1,000 中		
					總 數	男	女
總 數							
總 數	65,766,046	33,051,580	32,714,466	101.03	1,000	1,000	1,000
0 — 14	24,078,138	12,145,100	11,933,038	101.78	366	367	365
15 — 59	36,862,969	18,745,461	18,117,508	103.47	561	567	554
60 以上	4,823,976	2,160,376	2,663,600	81.11	73	65	81
不 詳	963	643	320	200.94	0	0	0
内 地							
總 數	63,972,025	32,049,065	31,922,960	100.40	1,000	1,000	1,000
0 — 14	23,472,957	11,838,277	11,634,680	101.75	367	369	364
15 — 59	35,717,017	18,073,389	17,643,628	102.44	558	564	553
60 以上	4,782,051	2,137,399	2,644,652	80.82	75	67	83
朝 鮮							
總 數	527,016	285,966	241,050	118.63	1,000	1,000	1,000
0 — 14	173,578	87,220	86,358	101.00	329	305	358
15 — 59	339,563	192,047	147,516	130.19	644	672	612
60 以上	13,875	6,699	7,176	93.35	26	23	30
臺 灣							
總 數	228,281	124,744	103,537	120.48	1,000	1,000	1,000
0 — 14	79,066	40,290	38,776	103.90	346	323	375
15 — 59	143,492	81,427	62,065	131.20	629	653	599
60 以上	5,723	3,027	2,696	112.28	25	24	26
樺 太							
總 數	284,198	160,711	123,487	130.14	1,000	1,000	1,000
0 — 14	103,326	52,279	51,047	102.41	364	325	413
15 — 59	173,085	104,131	68,954	151.02	609	648	558
60 以上	7,787	4,301	3,486	123.38	27	27	28
關 東 州 (州内)							
總 數	117,916	61,853	56,063	110.33	1,000	1,000	1,000
0 — 14	39,628	20,339	19,289	105.44	336	329	344
15 — 59	75,440	40,345	35,095	114.96	640	652	626
60 以上	2,848	1,169	1,679	69.62	24	19	30
關 東 州 (鐵道附屬地)							
總 數	107,227	59,549	47,678	124.90	1,000	1,000	1,000
0 — 14	35,715	18,054	17,661	102.23	333	303	370
15 — 59	69,650	40,700	28,950	140.59	650	683	607
60 以上	1,862	795	1,067	74.51	17	13	22
南 洋 群 島							
總 數	19,629	12,105	7,524	160.89	1,000	1,000	1,000
0 — 14	5,878	2,956	2,922	101.16	299	244	388
15 — 59	13,594	9,062	4,532	199.96	693	749	602
60 以上	157	87	70	124.29	8	7	9
外 國							
總 數	509,754	297,587	212,167	140.26	1,000	1,000	1,000
0 — 14	167,990	85,685	82,305	104.11	330	288	388
15 — 59	331,128	204,360	126,768	161.21	650	687	597
60 以上	9,673	6,899	2,774	248.70	19	23	13
不 詳	963	643	320	200.94	2	2	2

第11表 現在地別内地人人口ノ年齢(5歳階級別)構成(昭和5年10月1日現在國勢調査)

年 齡	總 數	男	女	女100=付男	男 女 人 口 1,000 中		
					總 數	男	女
總 數							
總 數	65,766,046	33,051,580	32,714,466	101.03	1,000	1,000	1,000
0 — 4	24,078,138	12,145,100	11,933,038	101.78	366	367	365
5 — 9							
10 — 14							
15 — 19							
20 — 24							
25 — 29							
30 — 34							
35 — 39							
40 — 44							
45 — 49							
50 — 54							
55 — 59							
60 — 64							
65 — 69							
70 — 74							
75 — 79							
80 以上	963	643	320	200.94	0	0	0
内 地							
總 數	63,972,025	32,049,065	31,922,960	100.40	1,000	1,000	1,000
0 — 4	8,955,885	4,515,212	4,440,673	101.68	140	141	139
5 — 9	7,739,550	3,900,291	3,839,259	101.59	121	122	120
10 — 14	6,777,522	3,422,774	3,354,748	102.03	106	107	105
15 — 19	6,478,406	3,276,118	3,202,288	102.31	101	102	100
20 — 24	5,439,648	2,745,167	2,694,481	101.88	85	86	84
25 — 29	4,758,717	2,419,396	2,339,321	103.42	74	75	73
30 — 34	4,151,873	2,125,897	2,025,976	104.93	65	66	63
35 — 39	3,548,413	1,827,430	1,720,983	106.19	55	57	54
40 — 44	3,264,450	1,670,121	1,594,329	104.75	51	52	50
45 — 49	3,036,872	1,517,946	1,518,926	99.94	47	47	48
50 — 54	2,825,444	1,407,034	1,418,410	99.20	44	44	44
55 — 59	2,213,194	1,084,280	1,128,914	96.05	35	34	35
60 — 64	1,720,140	819,428	900,712	90.98	27	26	28
65 — 69	1,254,732	576,757	677,975	85.07	20	18	21
70 — 74	926,069	403,781	522,288	77.31	14	13	16
75 — 79	551,487	222,368	329,119	67.56	9	7	10
80 以上	29,623	115,065	214,558	53.63	5	4	7
朝 鮮							
總 數	527,016	285,966	241,050	118.63	1,000	1,000	1,000
0 — 4	73,491	36,904	36,587	100.87	139	129	152
5 — 9	58,080	29,150	28,930	100.76	110	102	120
10 — 14	42,007	21,166	20,841	101.56	80	74	86
15 — 19	44,712	22,717	21,995	103.28	85	79	91
20 — 24	66,684	41,552	25,132	165.34	127	145	104
25 — 29	52,073	27,008	25,065	107.75	99	94	104
30 — 34	46,617	25,388	21,229	119.59	88	89	88
35 — 39	38,153	21,082	17,071	123.50	72	74	71
40 — 44	33,494	19,435	14,059	138.24	64	68	58
45 — 49	27,057	16,352	10,705	152.75	51	57	44
50 — 54	19,231	11,632	7,599	153.07	36	41	32
55 — 59	11,542	6,881	4,661	147.63	22	24	19
60 — 64	6,853	3,649	3,204	113.89	13	13	13
65 — 69	3,560	1,720	1,840	93.48	7	6	8
70 — 74	2,058	838	1,220	68.69	4	3	5
75 — 79	989	378	611	61.87	2	1	3
80 以上	415	114	301	37.87	1	0	1

第 11 表 現在地別内地人口ノ年

年 齡	總 數	男	女	女100=付男	男 女 人 口 1,000 中		
					總 數	男	女
臺 灣							
總 數	228,281	124,744	103,537	120.48	1,000	1,000	1,000
0 — 4	31,834	16,320	15,514	105.20	139	131	150
5 — 9	27,671	14,016	13,655	102.64	121	112	132
10 — 14	19,561	9,954	9,607	103.61	86	80	93
15 — 19	20,334	10,174	10,160	100.14	89	82	98
20 — 24	27,588	16,937	10,651	159.02	121	136	103
25 — 29	22,307	11,934	10,373	115.05	98	96	100
30 — 34	19,203	10,312	8,891	115.98	84	83	86
35 — 39	16,860	9,628	7,232	133.13	74	77	70
40 — 44	14,239	8,720	5,519	158.00	62	70	53
45 — 49	10,410	6,287	4,123	152.49	46	50	40
50 — 54	7,332	4,231	3,101	136.44	32	34	30
55 — 59	5,219	3,204	2,015	159.01	23	26	19
60 — 64	3,039	1,810	1,229	147.27	13	15	12
65 — 69	1,440	743	697	106.60	6	6	7
70 — 74	747	319	428	74.53	3	3	4
75 — 79	345	112	233	48.07	2	1	2
80 以上	152	43	109	39.45	1	0	1
樺 太							
總 數	284,198	160,711	123,487	130.14	1,000	1,000	1,000
0 — 4	43,287	21,901	21,386	102.41	152	136	173
5 — 9	33,722	17,052	16,660	102.41	119	106	135
10 — 14	26,317	13,316	13,001	102.42	93	83	105
15 — 19	25,092	13,111	11,981	109.43	88	82	97
20 — 24	26,495	14,368	12,127	118.48	93	89	98
25 — 29	30,621	18,423	12,198	151.03	108	115	99
30 — 34	25,958	16,246	9,712	167.28	91	101	79
35 — 39	20,619	13,189	7,430	177.51	73	82	60
40 — 44	16,261	10,808	5,453	198.20	57	67	44
45 — 49	12,689	8,317	4,372	190.23	45	52	35
50 — 54	9,357	5,946	3,411	174.32	33	37	28
55 — 59	5,993	3,723	2,270	164.01	21	23	18
60 — 64	3,787	2,197	1,590	138.18	13	14	13
65 — 69	2,035	1,129	906	124.61	7	7	7
70 — 74	1,156	608	548	110.95	4	4	4
75 — 79	553	272	281	96.80	2	2	2
80 以上	256	95	161	59.01	1	1	1
關 東 州(州内)							
總 數	117,916	61,853	56,063	110.33	1,000	1,000	1,000
0 — 4	16,521	8,469	8,052	105.18	140	137	144
5 — 9	13,481	6,870	6,611	103.92	114	111	118
10 — 14	9,626	5,000	4,626	108.08	82	81	83
15 — 19	11,398	5,701	5,697	100.07	97	92	102
20 — 24	13,149	7,067	6,082	116.20	112	114	108
25 — 29	12,233	6,144	6,089	100.90	104	99	109
30 — 34	10,886	5,580	5,306	105.16	92	90	95
35 — 39	8,757	4,825	3,932	122.71	74	78	70
40 — 44	7,139	4,072	3,067	132.77	61	66	55
45 — 49	5,826	3,458	2,368	146.03	49	56	42
50 — 54	3,815	2,258	1,557	145.02	32	37	28
55 — 59	2,237	1,240	997	124.37	19	20	18
60 — 64	1,387	651	736	88.45	12	11	13
65 — 69	756	309	447	69.13	6	5	8
70 — 74	430	140	290	48.28	4	2	5
75 — 79	202	53	149	35.57	2	1	3
80 以上	73	16	57	28.07	1	0	1

# 齡 (5 歲階級別) 構成

(昭和5年10月1日現在國勢調査)

(續)

年 齡	總 數	男	女	女100=付男	男 女 人 口 1,000 中									
					總 數	男	女							
關東州(鐵道附屬地)														
總 數	107,227	59,549	47,678	124.90	1,000	1,000	1,000							
0 — 4	15,793	7,989	7,804	102.37	147	134	164							
5 — 9	12,271	6,167	6,104	101.03	114	104	128							
10 — 14	7,651	3,898	3,753	103.86	71	65	79							
15 — 19	8,529	4,244	4,285	99.04	80	71	90							
20 — 24	17,312	11,941	5,371	222.32	161	201	113							
25 — 29	11,084	5,614	5,470	102.63	103	94	115							
30 — 34	9,853	5,275	4,578	115.22	92	89	96							
35 — 39	7,822	4,438	3,384	131.15	73	75	71							
40 — 44	6,106	3,671	2,435	150.76	57	62	51							
45 — 49	4,690	3,029	1,661	182.36	44	51	35							
50 — 54	2,733	1,679	1,054	159.30	25	28	22							
55 — 59	1,521	809	712	113.62	14	14	15							
60 — 64	893	441	452	97.57	8	7	9							
65 — 69	511	203	308	65.91	5	3	6							
70 — 74	274	94	180	52.22	3	2	4							
75 — 79	129	38	91	41.76	1	1	2							
80 以上	55	19	36	52.78	1	0	1							
南 洋 群 島														
總 數	19,629	12,105	7,524	160.89	1,000	1,000	1,000							
0 — 4	3,354	1,677	1,677	100.00	171	139	223							
5 — 9	1,658	838	820	102.20	84	69	109							
10 — 14	866	441	425	103.76	44	36	56							
15 — 19	1,419	937	482	194.40	72	77	64							
20 — 24	2,634	1,677	957	175.24	134	139	127							
25 — 29	3,183	1,964	1,219	161.12	162	162	162							
30 — 34	2,356	1,528	828	184.54	120	126	110							
35 — 39	1,878	1,358	520	261.15	96	112	69							
40 — 44	1,055	783	272	287.87	54	65	36							
45 — 49	585	475	110	431.82	30	39	15							
50 — 54	305	215	90	238.89	16	18	12							
55 — 59	179	125	54	231.48	9	10	7							
60 — 64	82	48	34	141.18	4	4	5							
65 — 69	41	23	18	127.78	2	2	2							
70 — 74	21	12	9	133.33	1	1	1							
75 — 79	10	4	6	66.67	1	0	1							
80 以上	3	—	3	—	0	—	0							
外 國														
總 數	509,754	297,587	212,167	140.26	1,000	1,000	1,000							
0 — 4	167,990	85,685	82,305	104.11	330	288	388							
5 — 9														
10 — 14														
15 — 19														
20 — 24														
25 — 29														
30 — 34														
35 — 39														
40 — 44														
45 — 49														
50 — 54	92,000	51,560	40,440	127.50	180	173	191							
55 — 59														
60 — 64														
65 — 69														
70 — 74														
75 — 79														
80 以上														
不詳														
80 以上								9,673	6,899	2,774	248.70	19	23	13
80 以上														
不詳	963	643	320	200.94	2	2	2							

第 12 表 年 齡 (各)

年 齡	昭 和 10 年			昭 和 5 年		
	總 數	男	女	總 數	男	女
總 數	69,254,148	34,734,133	34,520,015	64,450,005	32,390,155	32,059,850
0	2,035,909	1,031,081	1,004,828	1,952,306	985,978	966,328
1	1,846,556	933,210	913,346	1,799,131	906,284	892,847
2	1,845,254	931,018	914,236	1,749,485	882,064	867,421
3	1,818,641	918,975	899,666	1,773,731	892,926	880,805
4	1,782,141	899,717	882,424	1,736,482	876,190	860,292
5	1,724,347	870,382	853,965	1,625,564	818,268	807,296
6	1,705,464	858,901	846,563	1,563,445	787,488	775,957
7	1,690,165	852,881	837,284	1,570,946	791,425	779,521
8	1,721,824	867,527	854,297	1,528,554	770,332	758,222
9	1,689,619	853,572	836,047	1,478,576	747,273	731,303
10	1,617,266	814,735	802,531	1,557,981	787,708	770,273
11	1,540,102	776,991	763,111	1,266,193	638,012	628,181
12	1,547,049	780,365	766,684	1,303,277	657,616	645,661
13	1,515,627	763,582	752,045	1,322,107	668,724	653,383
14	1,465,203	741,101	724,102	1,351,487	684,500	666,987
15	1,534,539	776,367	758,172	1,322,615	670,377	652,238
16	1,252,480	631,960	620,520	1,350,684	687,032	663,652
17	1,276,159	643,259	632,900	1,320,413	670,302	650,111
18	1,281,349	645,384	635,965	1,301,759	659,262	642,497
19	1,296,390	653,743	642,647	1,244,133	631,690	612,443
20	1,235,110	630,192	622,918	1,193,111	607,136	585,975
21	1,235,316	608,136	627,180	1,181,627	593,436	588,191
22	1,205,723	598,567	607,156	1,122,289	568,102	554,187
23	1,212,452	610,643	601,809	1,089,434	557,128	532,306
24	1,164,470	589,245	575,225	945,045	489,604	455,441
25	1,121,277	567,214	554,063	978,773	497,517	481,256
26	1,117,639	564,031	553,608	948,525	487,241	461,284
27	1,065,558	542,553	523,005	980,860	503,125	477,735
28	1,031,687	528,353	503,334	975,245	501,079	474,166
29	903,922	468,097	435,825	952,231	491,795	460,436
30	932,966	474,670	458,296	895,532	461,605	433,927
31	902,098	464,869	437,229	844,932	437,622	407,310
32	941,022	482,303	458,719	868,273	446,004	422,269
33	940,451	483,147	457,304	811,157	420,519	390,638
34	916,100	474,503	441,597	793,771	409,290	384,481
35	866,706	446,621	420,085	779,348	404,573	374,775
36	806,935	419,209	387,726	741,559	384,820	356,739
37	832,181	430,075	402,106	707,038	366,631	340,407
38	777,287	404,539	372,748	713,020	368,993	344,027
39	762,737	393,002	369,735	643,868	331,888	311,980
40	740,852	385,265	355,587	677,835	349,878	327,957
41	705,226	367,706	337,520	708,016	364,120	343,896
42	671,933	349,124	322,809	671,065	346,957	324,108
43	677,630	350,381	327,249	648,262	331,246	317,016
44	610,370	315,151	295,219	581,300	295,733	285,567
45	648,106	333,627	314,479	606,570	307,629	298,941
46	668,777	343,211	325,566	611,517	307,067	304,450
47	635,550	326,956	308,594	608,661	303,068	305,593
48	611,585	311,132	300,453	603,820	301,051	302,769
49	548,816	276,253	272,563	615,695	306,342	309,353
50	569,109	286,472	282,637	570,608	285,734	284,874
51	571,336	284,261	287,075	588,529	293,312	295,217
52	566,780	279,110	287,670	567,530	284,354	283,176
53	560,088	276,434	283,654	547,563	271,418	276,145
54	565,562	278,099	287,463	556,464	275,758	280,706



歲) 、 別 人 口 (國勢調査)

大 正 14 年			大 正 9 年			年 齡
總 數	男	女	總 數	男	女	
59,736,822	30,013,109	29,723,713	55,963,053	28,044,185	27,918,868	
1,920,724	965,811	954,913	1,877,543	945,066	932,477	0
1,651,757	831,914	819,843	1,392,988	699,760	693,228	1
1,597,427	803,695	793,732	1,387,685	696,705	690,980	2
1,580,177	794,814	785,363	1,391,499	700,319	691,180	3
1,514,498	764,245	750,253	1,408,000	710,777	697,223	4
1,599,491	806,161	793,330	1,372,928	693,097	679,831	5
1,303,522	655,769	647,753	1,403,933	710,875	693,058	6
1,323,561	665,422	658,139	1,382,121	699,984	682,137	7
1,336,979	675,149	661,830	1,377,788	696,316	681,472	8
1,360,879	688,670	672,209	1,320,150	666,884	653,266	9
1,336,814	676,678	660,136	1,282,875	647,926	634,949	10
1,377,149	699,259	677,890	1,289,435	652,832	636,603	11
1,369,551	694,727	674,824	1,250,656	633,372	617,284	12
1,359,758	687,458	672,300	1,209,227	611,589	597,638	13
1,291,758	652,869	638,889	1,069,374	543,506	525,868	14
1,253,443	633,577	619,866	1,082,026	548,173	533,853	15
1,261,474	636,543	624,931	1,069,259	542,611	526,648	16
1,201,311	609,350	591,961	1,107,608	562,069	545,539	17
1,157,814	589,150	568,664	1,092,646	553,269	539,377	18
1,011,235	519,750	491,485	1,067,518	542,900	524,618	19
1,029,081	522,162	506,919	1,002,757	507,656	495,101	20
988,413	502,399	486,014	915,908	454,593	461,315	21
1,025,265	518,298	506,967	938,223	464,661	473,562	22
1,019,439	519,397	500,042	883,009	448,240	434,769	23
998,329	512,543	485,786	869,413	441,329	428,084	24
944,858	482,679	462,179	854,425	437,897	416,528	25
880,505	452,759	427,746	814,933	417,268	397,665	26
900,130	462,125	438,005	775,477	397,286	378,191	27
839,974	434,361	405,613	775,895	397,149	378,746	28
828,004	424,578	403,426	703,219	358,405	344,814	29
806,133	417,464	388,669	739,341	378,262	361,079	30
765,507	397,434	368,073	773,679	393,733	379,946	31
733,141	378,762	354,379	741,333	377,506	363,827	32
742,735	382,464	360,271	712,177	359,513	352,664	33
668,571	344,053	324,518	642,920	324,429	318,491	34
709,169	365,381	343,788	674,709	340,166	334,543	35
739,439	379,399	360,040	685,172	343,045	342,127	36
705,897	364,073	341,824	681,796	339,568	342,228	37
678,657	346,726	331,931	676,085	338,880	337,205	38
616,215	312,959	303,256	692,976	346,112	346,864	39
637,609	324,028	313,581	644,026	324,853	319,173	40
646,454	326,691	319,763	670,919	338,875	332,044	41
641,910	322,112	319,798	649,605	330,215	319,390	42
639,649	321,718	317,931	629,209	317,831	311,378	43
656,143	329,675	326,468	650,005	328,480	321,525	44
614,300	309,872	304,428	583,875	294,835	289,040	45
630,311	317,391	312,920	565,067	284,428	280,639	46
612,388	310,093	302,295	548,974	275,922	273,052	47
590,477	297,059	293,418	505,850	255,836	250,014	48
607,673	305,073	302,600	454,801	229,383	225,418	49
543,325	272,310	271,015	421,494	212,305	209,189	50
521,759	251,141	260,618	448,277	224,716	223,561	51
505,639	251,696	253,943	509,372	255,192	254,180	52
466,551	232,766	233,785	429,877	216,904	212,973	53
413,629	205,918	207,711	425,742	213,123	212,619	54

第 12 表 年 齡 (各)

年 齡	昭 和 10 年			昭 和 5 年		
	總 數	男	女	總 數	男	女
55	525,500	258,825	266,675	497,866	245,697	252,169
55	534,043	261,471	272,572	475,999	233,846	242,153
57	515,440	252,886	262,554	456,220	222,549	233,671
58	496,261	240,876	255,385	417,517	204,467	213,050
59	499,893	241,034	258,859	368,501	179,307	189,194
60	441,523	212,209	229,314	338,021	163,068	174,953
61	418,334	199,776	218,558	354,338	169,057	185,281
62	399,216	188,486	210,730	392,373	185,901	206,472
63	360,317	170,284	190,033	323,756	154,599	169,157
64	311,221	146,065	165,156	313,597	147,690	165,907
65	282,812	131,019	151,793	329,906	154,147	175,759
66	291,300	132,742	158,558	297,268	138,420	158,848
67	314,424	142,070	172,354	227,974	104,624	123,350
68	253,005	115,109	137,896	211,139	95,339	115,800
69	245,551	109,068	136,483	189,543	84,663	104,880
70	250,299	110,507	139,792	204,800	92,270	112,530
71	220,396	96,532	123,864	192,061	84,643	107,418
72	165,277	71,173	94,104	188,951	82,477	106,474
73	148,902	62,607	86,295	180,542	77,549	102,993
74	128,549	53,404	75,145	160,247	67,045	93,202
75	134,591	55,992	78,599	144,828	59,727	85,101
76	120,831	48,828	72,003	131,201	53,644	77,557
77	114,038	45,601	68,437	108,297	43,390	64,907
78	103,728	40,761	62,967	94,613	37,777	56,836
79	88,616	33,647	54,969	72,779	27,913	44,866
80	76,476	28,435	48,041	68,207	25,506	42,701
81	65,783	24,048	41,735	63,355	23,199	40,156
82	50,327	17,970	32,357	49,864	17,912	31,952
83	42,093	14,700	27,393	35,846	12,443	23,403
84	29,300	9,890	19,410	28,189	10,123	18,066
85	25,990	8,506	17,484	24,481	8,017	16,464
86	22,179	6,925	15,254	17,505	5,607	11,898
87	16,186	5,011	11,175	12,952	4,059	8,893
88	10,537	3,154	7,383	8,485	2,518	5,967
89	7,363	2,334	5,029	6,740	2,058	4,682
90	5,813	1,591	4,222	4,471	1,253	3,218
91	3,863	1,049	2,814	2,929	840	2,089
92	2,449	616	1,833	1,924	478	1,446
93	1,504	347	1,157	1,081	284	797
94	992	281	711	841	206	635
95	662	157	505	687	145	542
96	412	104	308	503	115	388
97	234	45	189	565	134	431
98	149	41	108	546	90	456
99	100	15	85	450	102	348
100	55	8	47	54	19	35
101	40	10	30	14	4	10
102	36	7	29	13	3	10
103	36	6	30	6	2	4
104	25	1	24	2	1	1
105	17	1	16	3	—	3
106	4	2	2	3	1	2
107	5	1	4	1	—	1
108	1	1	—	1	—	1
109	1	1	—	3	—	3
110	1	—	1	2	—	2
111	1	—	1	2	1	1
113	3	1	2	1	—	1
114	1	—	1	—	—	—
115	1	1	—	—	—	—
120	1	—	1	—	—	—

歲) 別 人 口 (國勢調査) (續)

大 正 14 年			大 正 9 年			年 齡
總 數	男	女	總 數	男	女	
384,980	190,699	194,281	459,314	228,975	230,339	55
406,272	199,658	206,614	424,069	212,156	211,913	56
457,896	224,394	233,502	335,152	166,609	168,543	57
371,019	184,650	186,369	321,242	157,988	163,254	58
370,650	181,834	183,816	300,316	146,357	153,959	59
398,554	194,160	204,394	337,385	165,791	171,594	60
365,201	177,170	188,031	330,555	160,960	169,595	61
286,976	137,565	149,411	335,636	163,556	172,080	62
270,598	128,490	142,108	338,637	163,247	175,390	63
247,012	116,615	130,397	313,592	149,479	164,113	64
271,264	128,737	142,527	298,841	142,279	156,562	65
263,027	123,199	139,828	291,773	137,592	154,181	66
261,498	121,786	139,712	262,311	122,325	139,986	67
258,447	119,078	139,369	250,216	116,785	133,431	68
240,104	103,675	131,429	209,396	95,498	113,898	69
222,722	100,029	122,693	209,626	94,922	114,704	70
211,005	93,510	117,495	212,097	94,613	117,484	71
181,197	79,281	101,916	185,690	82,342	103,348	72
168,113	73,141	94,972	152,546	66,461	86,085	73
136,143	57,594	78,549	136,659	61,202	75,457	74
133,164	55,868	77,296	132,530	55,700	76,830	75
127,714	52,431	75,283	110,684	45,758	64,926	76
108,093	43,854	64,239	96,817	39,810	57,007	77
83,125	32,846	50,279	73,162	29,684	43,478	78
70,918	28,633	42,285	68,819	27,301	41,518	79
64,931	24,618	40,313	54,343	21,243	33,100	80
52,070	19,172	32,898	42,439	16,310	26,129	81
42,446	15,517	26,929	31,696	11,705	19,991	82
30,457	10,838	19,619	23,471	8,384	15,087	83
25,930	8,951	16,979	22,234	7,831	14,403	84
19,263	6,476	12,787	18,337	6,200	12,137	85
13,843	4,544	9,299	14,129	4,791	9,338	86
9,610	3,080	6,530	12,299	4,100	8,199	87
6,341	1,951	4,390	10,177	3,277	6,900	88
5,181	1,534	3,647	7,294	2,319	4,975	89
4,018	1,122	2,896	5,289	1,644	3,645	90
2,926	848	2,078	2,467	696	1,771	91
2,318	619	1,699	1,902	544	1,358	92
2,022	549	1,473	1,230	322	908	93
1,440	377	1,063	854	220	634	94
928	242	686	680	166	514	95
280	71	209	459	140	319	96
184	44	140	430	145	285	97
96	23	73	302	95	207	98
58	18	40	44	10	34	99
51	11	40	38	6	32	100
34	10	24	27	5	22	101
19	4	15	19	3	6	102
18	2	16	4	3	1	103
12	6	6	3	2	1	104
19	5	14	5	2	3	105
12	4	8	7	1	6	106
5	2	3	7	2	5	107
2	1	1	9	3	6	108
4	1	3	1	—	1	109
3	—	3	1	—	1	110
3	—	3	1	—	1	111
1	1	7	1	—	1	113
4	1	3	—	—	—	114
—	—	—	—	—	—	115
—	—	—	—	—	—	120

## 第 12 表 年 齡 (各)

年 齡	昭 和 10 年			昭 和 5 年			大 正 14 年			大 正 9 年		
	總 數	男	女	總 數	男	女	總 數	男	女	總 數	男	女
總 數	10,000	5,015	4,985	10,000	5,026	4,974	10,000	5,024	4,976	10,000	5,011	4,989
0	294	149	145	303	153	150	322	162	160	335	169	167
1	267	135	132	279	141	139	293	139	154	249	125	124
2	266	134	132	271	137	135	267	135	133	248	124	123
3	263	133	130	275	139	137	265	133	131	249	125	124
4	257	130	127	269	136	133	254	128	126	252	127	125
5	249	126	123	252	127	125	268	135	133	245	124	121
6	246	124	122	243	122	120	218	110	108	251	127	124
7	244	123	121	244	123	121	222	111	110	247	125	122
8	249	125	123	237	120	118	224	113	111	246	124	122
9	244	123	121	229	116	113	228	115	112	236	119	117
10	234	118	116	242	122	120	224	113	110	229	116	113
11	222	112	110	196	99	97	231	117	113	230	117	114
12	223	113	111	202	102	100	229	116	113	223	113	110
13	219	110	109	205	104	101	228	115	112	216	109	107
14	212	107	105	210	106	103	216	109	107	191	97	94
15	222	112	109	205	104	101	210	106	104	193	98	95
16	181	91	90	210	107	103	211	106	104	191	97	94
17	184	93	91	205	104	101	201	102	99	198	100	97
18	185	93	92	202	102	100	194	99	95	195	99	96
19	187	94	93	193	98	95	169	87	82	191	97	94
20	181	91	90	185	94	91	172	87	85	179	91	88
21	178	88	91	183	92	91	165	84	81	164	81	82
22	174	86	88	174	88	86	172	87	85	168	83	85
23	175	88	87	169	86	83	171	87	84	158	80	78
24	168	85	83	147	76	71	167	86	81	155	79	76
25	162	82	80	152	77	75	158	81	77	153	78	74
26	161	81	80	147	76	72	147	76	72	146	75	71
27	154	78	76	152	78	74	151	77	73	139	71	68
28	149	76	73	151	78	74	141	73	68	139	71	68
29	131	68	63	148	76	71	139	71	68	126	64	62
30	135	69	66	139	72	67	135	70	65	132	68	65
31	130	67	63	131	68	63	128	67	62	138	70	68
32	136	70	66	135	69	66	123	63	59	132	67	65
33	136	70	66	126	65	61	124	64	60	127	64	63
34	132	69	64	123	64	60	112	58	54	115	58	57
35	125	64	61	121	63	58	119	61	58	121	61	60
36	117	61	56	115	60	55	124	64	60	122	61	61
37	120	62	58	110	57	53	118	61	57	122	61	61
38	112	58	54	111	57	53	114	58	56	121	61	60
39	110	57	53	100	51	48	103	52	51	124	62	62
40	107	56	51	105	54	51	107	54	52	115	58	57
41	102	53	49	110	56	53	108	55	54	120	61	59
42	97	50	47	104	54	50	107	54	54	116	59	57
43	98	51	47	101	51	49	107	54	53	112	57	56
44	88	46	43	90	46	44	110	55	55	116	59	57
45	94	48	45	94	48	46	103	52	51	104	53	52
46	97	50	47	95	48	47	106	53	52	101	51	50
47	92	47	45	94	47	47	103	52	51	98	49	49
48	88	45	43	94	47	47	99	50	49	90	46	45
49	79	40	39	96	48	48	102	51	51	81	41	40
50	82	41	41	89	44	44	91	46	45	75	38	37
51	82	41	41	91	46	46	87	44	44	80	40	40
52	82	40	42	88	44	44	85	42	43	91	46	45
53	81	40	41	85	42	43	78	39	39	77	39	38
54	82	40	42	86	43	44	69	34	35	76	38	38



第 13 表 内地ニ現在シタル内地人

年 齢	昭 和 5 年			大 正 9 年		
	總 數	男	女	總 數	男	女
總 數	63,972,025	32,049,065	31,922,960	55,881,992	27,977,989	27,904,003
0	1,936,683	978,003	958,680	1,876,595	944,552	932,043
1	1,787,390	900,280	887,110	1,392,216	699,325	692,891
2	1,739,064	876,726	862,338	1,387,026	696,348	690,678
3	1,764,028	888,026	876,002	1,390,780	699,956	690,824
4	1,728,720	872,177	856,543	1,407,296	710,398	696,898
5	1,618,990	814,933	804,057	1,372,291	692,744	679,547
6	1,557,769	784,481	773,288	1,403,284	710,539	692,745
7	1,565,615	788,569	777,046	1,381,508	699,656	681,852
8	1,523,385	767,569	755,816	1,377,137	695,972	681,165
9	1,473,791	744,739	729,052	1,319,507	666,528	652,979
10	1,553,712	785,409	768,303	1,282,260	647,588	634,672
11	1,262,520	635,902	626,618	1,288,815	652,451	636,364
12	1,299,247	655,320	643,927	1,249,880	632,892	616,988
13	1,316,984	665,687	651,297	1,208,327	611,024	597,303
14	1,345,059	680,456	664,603	1,068,190	542,715	525,475
15	1,314,951	665,475	649,476	1,080,653	547,194	533,459
16	1,340,570	680,258	660,312	1,067,805	541,472	526,333
17	1,308,320	662,023	646,297	1,105,668	560,403	545,265
18	1,286,763	648,678	638,085	1,090,345	551,297	539,048
19	1,227,802	619,684	608,118	1,064,474	540,206	524,268
20	1,176,944	595,041	581,903	999,391	504,665	494,726
21	1,162,217	578,835	563,382	912,355	451,400	460,955
22	1,104,005	554,056	549,949	934,256	461,097	473,159
23	1,071,960	543,712	528,248	879,135	444,738	434,397
24	924,522	473,523	450,999	862,592	434,874	427,718
25	960,936	483,347	477,589	851,227	435,036	416,191
26	934,492	476,024	458,468	811,897	414,570	397,327
27	965,764	491,079	474,685	772,635	394,788	377,847
28	960,595	489,426	471,169	772,979	394,576	378,403
29	936,930	479,520	457,410	700,548	356,110	344,438
30	881,686	450,649	431,037	737,047	376,298	360,749
31	832,715	427,945	404,770	771,573	391,932	379,641
32	854,957	435,391	419,566	739,300	375,789	363,511
33	799,438	411,238	388,200	710,502	358,082	352,420
34	783,077	400,674	382,403	641,443	323,230	318,213
35	770,885	397,703	373,182	673,418	339,131	334,287
36	734,264	378,889	355,375	684,057	342,158	341,899
37	700,105	361,045	339,060	680,676	338,640	342,036
38	705,949	363,280	342,669	675,096	338,072	337,024
39	637,210	326,513	310,697	691,979	345,304	346,675
40	672,026	345,176	326,850	643,211	324,194	319,017
41	703,379	360,423	342,956	670,108	338,207	331,901
42	666,336	343,085	323,251	648,953	329,700	319,253
43	644,268	328,015	316,253	628,606	317,347	311,259
44	578,441	293,422	285,019	649,373	328,001	321,372
45	604,440	305,935	298,505	583,320	294,426	288,894
46	609,611	305,594	304,017	564,661	284,136	280,525
47	606,817	301,639	305,178	548,575	275,632	272,943
48	602,067	299,734	302,333	505,472	255,560	249,912
49	613,937	305,044	308,893	454,478	229,146	225,332
50	569,252	284,766	284,486	421,186	212,098	209,088
51	587,251	292,435	294,816	447,972	224,497	223,475
52	566,502	283,648	282,854	509,147	255,028	254,119
53	546,805	270,945	275,860	429,686	216,772	212,914
54	555,634	275,240	280,394	425,583	213,005	212,578

## 人口ノ年齢（各歳別）構成（國勢調査）

年 齡	昭 和 5 年			大 正 9 年		
	總 數	男	女	總 數	男	女
55	497,198	245,313	251,885	459,124	228,843	230,281
56	475,419	233,511	241,908	423,900	212,059	211,841
57	455,647	222,239	233,408	334,999	166,513	168,486
58	416,970	204,192	212,778	321,085	157,890	163,195
59	367,960	179,025	183,935	300,191	146,274	153,917
60	337,488	162,807	174,681	337,264	165,718	171,546
61	353,891	168,868	185,023	330,464	160,911	169,553
62	391,885	185,677	206,208	335,558	163,505	172,053
63	323,505	154,494	169,011	338,558	163,203	175,355
64	313,371	147,582	165,789	313,531	149,440	164,091
65	329,613	154,031	175,582	298,772	142,238	156,534
66	297,036	138,324	158,712	291,736	137,573	154,163
67	227,772	104,535	123,237	262,257	122,291	139,966
68	210,962	95,271	115,691	250,169	116,764	133,405
69	189,349	84,596	104,753	209,343	95,468	113,875
70	204,673	92,215	112,458	209,583	94,896	114,687
71	191,939	84,597	107,342	212,062	94,591	117,471
72	188,837	82,432	106,405	185,656	82,322	103,334
73	180,450	77,514	102,936	152,521	66,444	86,077
74	160,170	67,023	93,147	136,634	61,188	75,446
75	144,764	59,707	85,057	132,506	55,684	76,822
76	131,145	53,620	77,525	110,666	45,747	64,919
77	108,251	43,372	64,879	96,801	39,802	56,999
78	94,577	37,764	56,813	73,155	29,679	43,476
79	72,750	27,905	44,845	68,811	27,297	41,514
80	68,190	25,498	42,692	54,337	21,239	33,098
81	63,335	23,189	40,146	42,433	16,308	26,125
82	49,850	17,904	31,946	31,690	11,702	19,988
83	35,837	12,438	23,399	23,468	8,383	15,085
84	28,182	10,118	18,064	22,232	7,830	14,402
85	24,478	8,017	16,461	18,334	6,199	12,135
86	17,501	5,604	11,897	14,127	4,790	9,337
87	12,945	4,057	8,888	12,297	4,099	8,198
88	8,483	2,517	5,966	10,177	3,277	6,900
89	6,731	2,053	4,678	7,294	2,319	4,975
90	4,467	1,249	3,218	5,288	1,644	3,644
91	2,929	840	2,089	2,466	695	1,771
92	1,924	478	1,446	1,901	543	1,358
93	1,080	284	796	1,230	322	908
94	840	205	635	853	220	633
95	686	144	542	679	165	514
96	503	115	388	457	138	319
97	563	133	430	430	145	285
98	544	89	455	302	95	207
99	450	102	348	44	10	34
100	54	19	35	38	6	32
101	14	4	10	27	5	22
102	13	3	10	9	3	6
103	6	2	4	4	3	1
104	2	1	1	3	2	1
105	3	—	3	5	2	3
106	3	1	2	7	1	6
107	1	—	1	7	2	5
108	—	—	—	9	3	6
109	1	—	1	1	—	1
110	3	—	3	1	—	1
111	2	—	2	1	—	1
112	2	1	1	—	—	—
113	—	—	—	—	—	—
114	—	—	—	—	—	—
115	1	—	1	1	—	1

第14表 道府縣別人口

道府縣	男					女			
	總數	未婚	有配偶	死別	離別	總數	未婚	有配偶	死別
總數	34,734,133	20,136,155	13,133,831	1,169,286	294,861	34,520,015	17,594,312	13,174,225	3,357,603
1 北海道	1,593,845	978,698	559,156	42,639	13,352	1,474,437	823,210	537,190	101,656
2 北海	484,277	285,476	183,867	11,693	3,241	482,852	248,488	186,918	41,382
3 青森	519,485	295,171	204,418	15,727	4,169	526,626	261,845	208,111	49,389
4 宮城	622,973	376,841	225,949	15,714	4,469	611,828	326,178	223,767	55,446
5 秋田	519,249	308,769	191,652	14,784	4,044	518,495	264,638	197,724	50,143
6 山形	549,080	323,453	206,601	15,363	3,643	567,762	297,310	209,873	54,682
7 福島	778,732	453,518	297,893	21,607	5,714	802,831	424,836	299,786	69,332
8 茨城	766,423	433,415	299,974	27,240	5,794	782,568	396,795	302,489	75,654
9 栃木	588,545	344,328	222,701	17,501	4,015	606,512	323,644	224,443	52,428
10 群馬	606,779	352,603	227,935	22,013	4,228	635,674	348,691	228,246	52,541
11 埼玉	753,802	432,227	287,973	29,385	4,217	775,052	408,912	290,285	70,676
12 千葉	764,751	423,816	303,987	30,975	5,973	781,643	378,651	308,675	86,836
13 東	3,325,696	2,086,493	1,136,311	78,570	24,322	3,044,223	1,635,729	1,131,433	242,708
14 奈	951,348	575,067	341,683	27,877	6,721	888,657	468,584	338,899	73,687
15 新	982,497	568,125	372,106	35,751	6,515	1,013,280	513,322	379,770	109,923
16 富山	388,771	214,304	159,036	13,085	2,346	410,119	191,027	164,242	51,449
17 石川	370,907	202,565	151,717	13,910	2,715	397,509	184,386	154,964	53,680
18 福井	316,424	172,013	128,162	13,890	2,359	330,235	155,348	129,358	41,274
19 山梨	319,924	189,118	117,033	12,033	1,740	326,803	173,638	118,224	32,065
20 長野	840,103	482,794	320,630	31,586	5,093	873,897	455,895	322,284	87,763
21 岐阜	612,366	344,477	238,534	24,582	4,773	613,433	308,503	238,731	59,891
22 靜岡	966,250	560,849	365,874	32,940	6,587	973,610	510,801	366,968	86,704
23 愛知	1,418,218	817,835	544,976	44,764	10,643	1,444,483	752,490	544,429	131,153
24 三重	572,356	316,158	227,906	24,349	3,943	602,239	293,871	232,233	64,661
25 滋賀	345,185	192,383	135,215	15,472	2,115	366,251	180,032	137,546	45,222
26 京都	862,998	503,975	321,757	30,089	7,177	839,510	420,732	319,834	88,699
27 大阪	2,241,666	1,319,489	831,338	65,546	25,293	2,055,508	1,038,109	807,632	180,406
28 兵庫	1,466,284	822,696	576,055	54,007	13,526	1,456,965	722,570	573,884	144,346
29 奈良	306,011	168,749	120,875	13,582	2,805	314,460	154,263	122,931	33,480
30 和歌山	428,638	243,538	164,507	17,075	3,518	435,449	216,083	167,490	46,973
31 鳥取	239,301	128,196	98,060	10,351	2,694	251,160	118,132	99,422	29,636
32 島根	373,292	196,318	152,144	19,311	5,519	373,827	167,536	154,114	46,921
33 岡山	658,773	343,507	275,315	31,320	8,631	673,874	312,421	277,302	74,670
34 廣島	914,185	517,258	352,668	34,182	10,077	890,731	427,180	354,706	96,876
35 山口	598,434	331,577	236,188	24,300	6,369	592,108	280,749	236,417	68,360
36 德島	362,042	195,485	144,379	18,682	3,496	366,706	176,678	146,508	39,438
37 香川	373,522	208,361	144,667	16,405	4,089	375,134	182,935	147,618	39,511
38 愛媛	575,627	322,701	223,403	22,461	7,062	589,271	291,449	227,453	61,494
39 高松	355,225	186,017	149,072	14,804	5,337	359,755	161,507	151,562	40,388
40 福岡	1,392,799	808,174	530,593	41,360	12,672	1,363,005	695,529	525,593	127,405
41 佐賀	332,764	191,232	128,201	10,786	2,545	353,353	181,870	130,516	37,603
42 長門	662,174	391,847	243,095	20,890	6,342	634,709	321,415	240,766	65,477
43 熊本	680,409	397,147	256,118	22,071	5,073	706,645	362,300	259,323	76,672
44 大分	481,549	266,603	192,316	18,645	3,985	498,909	244,495	194,838	54,131
45 宮崎	416,082	238,830	158,658	13,663	4,931	408,349	209,178	158,017	35,611
46 鹿兒	773,126	458,555	282,400	25,678	6,493	818,340	424,915	290,229	89,947
47 沖繩	281,266	165,404	100,733	10,628	4,501	311,228	152,442	111,482	39,214



## ノ 配 偶 關 係

(昭和10年10月1日現在國勢調査)

離 別	女 100 = 付 男				道 府 縣 男 女 人 . 口 1,000 中										番 號
	未 婚	有配偶	死 別	離 別	男				女						
					未 婚	有配偶	死 別	離 別	未 婚	有配偶	死 別	離 別			
393,875	114.45	99.69	34.83	74.86	580	378	34	8	510	382	97	11			
12,381	118.89	104.09	41.94	107.84	614	351	27	8	558	364	69	8	1		
6,064	114.89	98.37	28.26	53.45	589	380	24	7	515	387	86	13	2		
7,281	112.73	98.23	31.84	57.26	568	394	30	8	497	395	94	14	3		
6,437	115.53	100.98	28.34	69.43	605	363	25	7	533	366	91	11	4		
5,990	116.68	96.93	29.48	67.51	595	369	28	8	510	381	97	12	5		
5,897	108.79	98.44	28.10	61.78	589	376	28	7	524	370	96	10	6		
8,877	106.75	99.37	31.16	64.37	582	383	28	7	529	373	86	11	7		
7,630	109.23	99.17	36.01	75.94	566	391	36	8	507	387	97	10	8		
5,997	106.39	99.22	33.38	66.95	585	378	30	7	534	370	86	10	9		
6,196	101.12	99.86	41.90	68.24	581	376	36	7	549	359	83	10	10		
5,179	105.70	99.20	41.58	81.42	573	382	39	6	528	375	91	7	11		
7,481	111.93	98.48	35.67	79.84	554	397	41	8	484	395	111	10	12		
34,353	127.56	100.43	32.37	70.80	627	342	24	7	537	372	80	11	13		
7,487	122.72	100.82	37.83	89.77	604	359	29	7	527	381	83	8	14		
10,265	110.68	97.98	32.52	63.47	578	379	36	7	507	375	108	10	15		
3,401	112.19	96.83	25.43	68.98	551	409	34	6	466	400	125	8	16		
4,479	109.86	97.90	25.91	60.62	546	409	38	7	464	390	135	11	17		
4,255	110.73	99.08	33.65	55.44	544	405	44	7	470	392	125	13	18		
2,876	103.92	98.99	37.53	60.50	591	366	38	5	531	362	98	9	19		
7,955	105.90	99.49	35.99	64.02	575	382	38	6	522	369	100	9	20		
6,308	111.66	99.92	41.04	75.67	563	390	40	8	503	389	98	10	21		
9,137	109.80	99.70	37.99	72.09	580	379	34	7	525	377	89	9	22		
16,411	108.68	100.10	34.13	64.85	577	384	32	8	521	377	91	11	23		
6,474	105.78	98.14	37.66	60.91	552	398	43	7	496	386	107	11	24		
3,451	106.86	98.31	34.21	61.29	557	392	45	6	492	376	123	9	25		
10,245	119.79	100.60	33.92	70.05	584	373	35	8	501	381	106	12	26		
29,361	127.11	102.94	36.33	86.14	589	371	29	11	505	393	88	14	27		
16,165	113.86	100.38	37.41	83.67	561	393	37	9	496	394	99	11	28		
3,786	109.39	98.33	40.57	74.09	551	395	44	9	491	391	106	12	29		
4,903	112.71	98.22	36.35	71.75	568	384	40	8	496	385	108	11	30		
3,970	108.52	98.63	34.93	67.86	536	410	43	11	470	396	118	16	31		
5,256	117.18	98.72	41.16	105.00	526	408	52	15	448	412	126	14	32		
9,481	109.95	99.28	41.94	91.03	521	418	48	13	464	412	111	14	33		
11,969	121.09	99.43	35.28	84.19	566	386	37	11	480	398	109	13	34		
6,582	118.10	99.90	35.55	96.76	554	395	41	11	474	399	115	11	35		
4,082	110.64	98.55	47.37	85.64	540	399	52	10	482	400	108	11	36		
5,070	113.90	98.00	41.52	80.65	558	387	44	11	488	394	105	14	37		
8,875	110.72	98.22	36.53	79.57	561	388	39	12	495	386	104	15	38		
6,298	115.18	98.36	36.65	84.66	524	420	42	15	449	421	112	18	39		
14,478	116.20	100.95	32.46	87.53	580	381	30	9	510	386	93	11	40		
3,364	105.15	98.23	28.68	75.65	575	385	32	8	515	369	106	10	41		
7,051	121.91	100.97	31.90	89.94	592	367	32	10	506	379	103	11	42		
8,350	109.62	98.76	28.79	60.75	584	376	32	7	513	367	109	12	43		
5,445	109.04	98.71	34.44	73.19	554	399	39	8	490	391	108	11	44		
5,543	114.18	100.41	38.37	88.96	574	381	33	12	512	387	87	14	45		
13,249	107.92	97.30	28.55	49.01	593	365	33	8	519	355	110	16	46		
8,090	108.50	90.36	27.10	55.64	588	358	38	16	490	358	126	26	47		

第 15 表 年 齡 (5 歲 階 級 別)

年 齡	總 數				未 婚		有 配 偶		死 別	
	總 數	男	女	女 100 = 付男	男	女	男	女	男	女
	總									
總 數	69,254,148	34,734,133	34,520,015	100.62	20,136,155	17,594,312	13,133,831	13,174,225	1,169,286	3,357,603
0 — 4	9,328,501	4,714,001	4,614,500	102.16	4,714,001	4,614,500	—	—	—	—
5 — 9	8,531,419	4,303,263	4,228,156	101.78	4,303,263	4,228,156	—	—	—	—
10 — 14	7,685,247	3,876,774	3,808,473	101.79	3,876,761	3,807,728	13	734	—	2
15 — 19	6,640,917	3,350,713	3,290,204	101.84	3,331,620	3,042,853	18,172	238,832	150	1,069
20 — 24	6,071,071	3,036,783	3,034,288	100.08	2,551,542	1,351,566	467,842	1,618,179	3,329	13,230
25 — 29	5,240,083	2,670,248	2,569,835	103.91	929,932	284,233	1,682,603	2,184,395	17,324	42,112
30 — 34	4,632,637	2,379,492	2,253,145	105.61	211,635	90,175	2,088,167	2,031,040	33,062	77,089
35 — 39	4,045,846	2,093,446	1,952,400	107.22	83,884	47,402	1,921,941	1,741,422	46,551	117,405
40 — 44	3,406,011	1,767,627	1,638,384	107.89	42,866	29,370	1,628,488	1,401,536	62,676	168,798
45 — 49	3,112,834	1,591,179	1,521,655	104.57	28,773	22,898	1,442,357	1,212,227	90,362	250,927
50 — 54	2,832,875	1,404,376	1,428,499	98.31	20,869	19,543	1,232,611	1,018,884	124,041	356,330
55 — 59	2,571,137	1,255,092	1,316,045	95.37	17,631	17,943	1,053,401	802,576	160,091	464,955
60 — 64	1,930,611	916,820	1,013,791	90.43	11,609	13,083	724,610	491,354	163,458	488,248
65 — 69	1,387,092	630,008	757,084	83.22	6,396	7,820	456,404	259,658	156,581	476,542
70 — 74	913,423	394,223	519,200	75.93	3,051	3,811	252,318	118,130	132,871	390,276
75 — 79	561,804	224,829	336,975	66.72	1,633	2,059	118,342	42,571	101,973	288,899
80 以上	362,640	125,259	237,381	52.77	689	1,167	46,562	12,687	76,817	221,721
	市									
總 數	22,665,307	11,636,126	11,030,181	105.49	7,035,169	5,774,245	4,195,611	4,136,337	300,899	970,004
0 — 4	2,771,733	1,403,902	1,367,831	102.64	1,403,902	1,367,831	—	—	—	—
5 — 9	2,395,646	1,210,551	1,185,095	102.15	1,210,551	1,185,095	—	—	—	—
10 — 14	2,239,754	1,132,871	1,106,883	102.34	1,132,864	1,106,654	7	225	—	1
15 — 19	2,711,117	1,409,571	1,301,546	108.30	1,405,387	1,227,070	4,003	72,980	48	364
20 — 24	2,596,953	1,360,874	1,236,075	110.10	1,214,627	637,823	141,704	581,736	1,302	4,879
25 — 29	2,103,296	1,106,212	997,084	110.94	475,020	144,320	611,094	811,681	7,518	17,204
30 — 34	1,744,197	924,695	819,502	112.84	108,981	44,827	782,559	719,581	14,492	30,562
35 — 39	1,424,967	765,016	659,951	115.92	39,348	21,187	689,410	573,932	18,890	44,529
40 — 44	1,115,296	600,874	514,422	116.81	17,637	11,756	547,189	425,181	22,259	61,049
45 — 49	953,370	504,319	449,051	112.31	10,690	8,587	453,342	338,402	28,766	87,439
50 — 54	803,061	407,311	395,750	102.92	6,609	6,375	355,288	258,524	35,930	118,270
55 — 59	672,296	327,514	344,782	94.99	4,969	5,465	272,231	183,720	42,584	144,981
60 — 64	466,559	217,003	249,556	86.96	2,581	3,620	169,127	99,157	40,317	140,161
65 — 69	315,612	135,796	179,816	75.52	1,280	2,137	97,014	46,445	34,790	127,265
70 — 74	186,818	74,942	111,876	66.99	445	811	46,815	17,614	26,262	91,513
75 — 79	104,565	37,374	67,191	55.62	194	451	19,214	5,504	17,363	60,349
80 以上	61,067	17,297	43,770	39.52	84	236	6,614	1,655	10,378	41,438
	郡									
總 數	46,587,841	23,098,007	23,489,834	98.33	13,100,986	11,820,067	8,938,220	9,037,888	868,387	2,387,599
0 — 4	6,556,768	3,310,099	3,246,669	101.95	3,310,099	3,246,669	—	—	—	—
5 — 9	6,135,773	3,092,712	3,043,061	101.63	3,092,712	3,043,061	—	—	—	—
10 — 14	5,445,493	2,743,903	2,701,590	101.57	2,743,897	2,701,074	6	509	—	1
15 — 19	3,929,800	1,941,142	1,988,658	97.61	1,926,233	1,815,783	14,169	165,852	102	705
20 — 24	3,474,118	1,675,905	1,798,213	93.20	1,336,915	723,743	326,138	1,036,443	2,027	8,351
25 — 29	3,136,787	1,564,036	1,572,751	99.45	454,912	139,918	1,071,509	1,372,714	9,806	24,908
30 — 34	2,888,440	1,454,797	1,433,643	101.48	102,654	45,348	1,305,608	1,311,459	18,570	46,527
35 — 39	2,620,879	1,328,430	1,292,449	102.78	44,536	26,215	1,232,531	1,167,490	27,661	72,876
40 — 44	2,290,715	1,166,753	1,123,962	103.81	25,229	17,614	1,081,299	976,355	40,417	107,749
45 — 49	2,159,464	1,086,860	1,072,604	101.33	18,083	14,311	989,015	873,825	61,596	163,488
50 — 54	2,029,814	997,065	1,032,749	96.54	14,260	13,168	877,323	760,360	88,111	238,060
55 — 59	1,898,841	927,578	971,263	95.50	12,662	12,478	781,170	618,856	117,507	319,974
60 — 64	1,464,052	699,817	764,235	91.57	9,028	9,463	555,483	392,197	123,141	348,087
65 — 69	1,071,430	494,212	577,268	85.61	5,116	5,683	359,390	213,213	121,791	349,277
70 — 74	726,605	319,281	407,324	78.39	2,606	3,000	205,503	100,516	106,609	298,763
75 — 79	457,239	187,455	269,784	69.48	1,439	1,608	99,128	37,067	84,610	228,550
80 以上	301,573	107,962	193,611	55.76	605	931	39,948	11,032	66,439	180,283

及配偶關係別人口

(昭和10年10月1日現在國勢調査)

離別		男女人口,1,000中			年 齡 別 男 女 人 口,1,000 中							
男	女	總 數	男	女	男				女			
					未 婚	有配偶	死 別	離 別	未 婚	有配偶	死 別	離 別
294,861	393,875	1,000	1,000	1,000	580	378	34	8	510	382	97	11
—	—	135	136	134	1,000	—	—	—	1,000	—	—	—
—	—	123	124	122	1,000	—	—	—	1,000	—	—	—
—	9	111	112	110	1,000	0	—	—	1,000	0	0	0
771	7,450	96	96	95	994	5	0	0	925	73	0	2
14,070	41,313	88	87	88	840	154	1	5	449	533	4	14
40,399	59,090	76	77	74	348	630	6	15	111	850	16	23
46,628	54,841	67	69	65	89	878	14	20	40	901	34	24
41,070	46,171	58	60	57	40	918	22	20	24	892	60	24
33,597	39,580	49	51	47	24	921	35	19	18	855	103	24
29,687	35,603	45	46	44	18	906	57	19	15	797	165	23
26,855	33,742	41	40	41	15	878	88	19	14	713	249	24
23,969	33,571	37	36	38	14	839	128	19	14	610	353	23
17,143	21,106	28	26	29	13	790	178	19	13	485	482	21
10,627	13,064	20	18	22	10	724	249	17	10	343	629	17
5,983	6,983	13	11	15	8	640	337	15	7	228	752	13
2,881	3,446	8	6	10	7	526	454	13	6	126	857	10
1,191	1,806	5	4	7	6	372	613	10	5	53	934	8
部												
104,447	149,595	1,000	1,000	1,000	605	361	26	9	523	375	88	14
—	—	122	121	124	1,000	—	—	—	1,000	—	—	—
—	—	106	104	107	1,000	—	—	—	1,000	—	—	—
—	3	99	97	100	1,000	0	0	—	1,000	0	0	0
133	1,132	120	121	118	997	3	0	0	943	56	0	1
3,245	11,637	115	117	112	893	104	1	2	516	471	4	9
12,550	23,879	93	95	90	429	552	7	11	145	814	17	24
18,663	24,532	77	79	74	118	846	16	20	55	878	37	30
17,368	20,303	63	66	60	51	901	25	23	32	870	67	31
13,789	16,436	49	52	47	29	911	37	23	23	827	119	32
11,521	14,623	42	43	41	21	899	57	23	19	754	195	33
9,484	12,581	35	35	36	16	872	88	23	16	653	299	32
7,730	10,616	30	28	31	15	831	130	24	16	533	421	31
4,978	6,618	21	19	23	12	779	186	23	15	397	562	27
2,712	3,969	14	12	16	9	714	256	20	12	258	708	22
1,420	1,938	8	6	10	6	625	350	19	7	157	818	17
603	887	5	3	6	5	514	465	16	7	82	898	13
221	441	3	1	4	5	382	600	13	5	38	947	10
部												
190,414	244,280	1,000	1,000	1,000	567	387	38	8	503	385	102	10
—	—	141	143	138	1,000	—	—	—	1,000	—	—	—
—	—	132	134	130	1,000	—	—	—	1,000	—	—	—
—	6	117	119	115	1,000	0	—	—	1,000	0	0	0
633	6,318	84	84	85	992	7	0	0	913	83	0	3
10,825	29,676	75	73	77	798	195	1	6	402	576	5	17
27,809	35,211	67	68	67	291	685	6	18	89	873	16	22
27,965	30,309	62	63	61	71	897	13	19	32	915	32	21
23,702	25,868	56	58	55	34	928	21	18	20	903	56	20
19,808	22,244	49	51	48	22	927	35	17	16	869	96	20
18,166	20,980	46	47	46	17	910	57	17	13	815	152	20
17,371	21,161	44	43	44	14	880	88	17	13	736	231	20
16,239	19,955	41	40	41	14	842	127	18	13	637	329	21
12,165	14,488	31	30	33	13	794	176	17	12	513	455	19
7,915	9,095	23	21	25	10	727	246	16	10	369	605	16
4,563	5,045	16	14	17	8	644	334	14	7	247	733	12
2,278	2,559	10	8	11	8	529	451	12	6	137	847	9
970	1,365	6	5	8	6	370	615	9	5	57	931	7

第 15 表 年 齡 (5 歲 階 級 別)

年 齡	總 數				未 婚		有 配 偶		死 別	
	總 數	男	女	女 100 = 付男	男	女	男	女	男	女
總 數	64,450,005	32,390,155	32,059,850	101.03	18,508,059	16,010,492	12,477,501	12,516,167	1,115,777	3,150,041
0 — 4	9,011,135	4,543,442	4,467,693	101.70	4,543,442	4,467,693	—	—	—	—
5 — 9	7,767,085	3,914,786	3,852,299	101.62	3,914,786	3,852,299	—	—	—	—
10 — 14	6,801,045	3,435,560	3,364,485	102.14	3,435,534	3,363,589	25	867	—	—
15 — 19	6,539,604	3,318,663	3,220,941	103.03	3,284,332	2,874,890	32,448	331,686	236	1,403
20 — 24	5,531,506	2,815,406	2,716,100	103.66	2,241,331	1,022,752	550,652	1,631,559	3,980	13,291
25 — 29	4,835,634	2,480,757	2,354,874	105.35	712,235	199,056	1,704,633	2,062,079	18,569	37,644
30 — 34	4,213,665	2,175,040	2,038,625	106.69	175,143	76,147	1,925,559	1,849,491	31,471	65,318
35 — 39	3,584,833	1,856,905	1,727,928	107.46	72,716	41,617	1,708,581	1,541,753	40,781	104,372
40 — 44	3,286,478	1,687,934	1,598,544	105.59	41,070	28,766	1,555,423	1,365,391	60,907	167,193
45 — 49	3,046,263	1,525,157	1,521,106	100.27	28,168	23,656	1,376,653	1,205,669	91,064	254,052
50 — 54	2,830,694	1,410,576	1,420,118	99.33	21,384	19,855	1,236,367	1,009,603	125,182	354,876
55 — 59	2,216,103	1,085,866	1,130,237	96.07	14,904	14,971	912,810	683,996	136,759	404,448
60 — 64	1,722,035	820,315	901,770	90.97	9,653	10,212	647,384	424,526	147,695	448,862
65 — 69	1,255,833	577,193	678,637	55.05	5,776	6,556	417,466	237,718	143,871	423,568
70 — 74	926,601	403,984	522,617	77.30	3,813	4,456	252,843	117,442	141,104	394,154
75 — 79	551,718	222,451	329,267	67.56	1,939	2,512	114,593	42,778	103,009	280,737
80 以上	329,726	115,120	214,606	53.64	833	1,464	42,064	11,609	71,149	200,123
市										
總 數	15,444,300	7,981,248	7,463,052	106.94	4,763,182	3,803,820	2,927,087	2,866,488	215,053	684,418
0 — 4	1,917,302	968,812	948,490	102.14	968,812	948,490	—	—	—	—
5 — 9	1,537,946	776,839	761,107	102.07	776,839	761,107	—	—	—	—
10 — 14	1,428,509	727,598	700,911	103.81	727,595	700,787	3	124	—	—
15 — 19	2,009,128	1,058,818	950,310	111.42	1,053,393	873,945	5,206	74,521	62	355
20 — 24	1,766,434	952,942	813,492	117.14	823,780	365,195	124,965	434,174	1,193	3,825
25 — 29	1,421,608	758,480	663,128	114.38	282,724	78,745	458,696	555,165	6,270	11,817
30 — 34	1,154,496	620,053	534,443	116.02	69,800	29,159	526,289	469,854	10,784	19,405
35 — 39	916,899	493,173	423,726	116.39	26,588	14,756	442,572	366,171	12,586	29,184
40 — 44	793,149	423,026	370,123	114.29	13,586	9,573	383,061	303,175	16,525	45,284
45 — 49	690,047	357,052	332,995	107.22	8,131	6,994	318,532	248,046	21,855	66,579
50 — 54	594,944	301,245	293,699	102.57	5,405	5,432	260,707	189,761	27,638	88,374
55 — 59	433,095	212,670	220,425	96.48	3,071	3,924	176,676	114,308	27,863	95,250
60 — 64	317,468	146,804	170,664	86.02	1,818	2,587	114,487	63,694	27,267	99,924
65 — 69	206,187	90,358	115,829	78.01	861	1,392	64,122	29,547	23,626	82,553
70 — 74	139,047	55,455	83,592	66.34	463	950	33,957	12,689	20,080	68,687
75 — 79	76,834	26,806	50,028	53.58	225	509	13,646	4,162	12,562	44,715
80 以上	41,207	11,117	30,090	36.95	91	275	4,168	1,097	6,742	28,466
郡										
總 數	49,005,705	24,408,907	24,596,798	99.24	13,744,877	12,206,672	9,550,414	9,649,679	900,724	2,465,623
0 — 4	7,093,833	3,574,630	3,519,203	101.57	3,574,630	3,519,203	—	—	—	—
5 — 9	6,229,139	3,137,947	3,091,192	101.51	3,137,947	3,091,192	—	—	—	—
10 — 14	5,372,536	2,708,962	2,663,574	101.70	2,708,939	2,662,802	22	743	—	—
15 — 19	4,530,476	2,259,845	2,270,631	99.52	2,230,939	2,000,945	27,242	257,165	174	1,048
20 — 24	3,765,072	1,862,464	1,902,608	97.89	1,417,551	657,557	425,687	1,197,385	2,787	9,466
25 — 29	3,414,026	1,722,277	1,691,749	101.80	429,511	120,311	1,245,937	1,506,914	12,299	25,827
30 — 34	3,059,169	1,554,987	1,504,182	103.38	105,343	46,988	1,399,270	1,379,637	20,687	45,913
35 — 39	2,667,934	1,363,732	1,304,202	104.56	46,128	26,861	1,266,009	1,175,582	28,195	75,188
40 — 44	2,493,329	1,264,908	1,228,421	102.97	27,484	19,193	1,172,362	1,062,216	44,382	121,909
45 — 49	2,356,216	1,168,105	1,188,111	98.32	20,037	16,662	1,058,121	957,623	69,209	187,473
50 — 54	2,235,750	1,109,331	1,126,419	98.48	15,979	14,424	975,660	819,842	97,544	266,502
55 — 59	1,783,008	873,196	909,812	95.98	11,833	11,047	736,134	569,688	108,896	309,198
60 — 64	1,404,617	673,511	731,106	92.12	7,835	7,625	532,897	360,832	120,428	348,938
65 — 69	1,049,643	486,835	562,808	86.50	4,915	5,164	353,344	208,171	120,245	341,015
70 — 74	787,554	348,529	439,025	79.39	3,350	3,506	218,886	104,753	121,024	325,467
75 — 79	474,884	195,645	279,239	70.06	1,714	2,003	100,947	38,616	90,447	236,022
80 以上	288,519	104,003	184,516	56.37	742	1,189	37,896	10,512	64,407	171,657

## 及配偶關係別人口

(昭和5年10月1日現在國勢調査)

(續)

離 別		男女人口 1,000 中			年 齡 別 男 女 人 口 1,000 中							
					男				女			
男	女	總 數	男	女	未 婚	有配偶	死 別	離 別	未 婚	有配偶	死 別	離 別
數												
288,818	383,150	1,000	1,000	1,000	571	385	34	9	499	390	98	12
—	—	140	140	139	1,000	—	—	—	1,000	—	—	—
—	—	121	121	120	1,000	—	—	—	1,000	—	—	—
1	29	106	106	105	1,000	0	—	0	1,000	0	—	0
1,647	12,962	101	102	100	990	10	0	0	893	103	0	4
19,443	48,498	86	87	85	796	196	1	7	377	601	5	18
45,320	56,098	75	77	73	287	687	7	18	85	876	16	24
42,867	47,669	65	67	64	81	885	14	20	37	907	32	23
34,827	40,186	56	57	54	39	920	22	19	24	892	60	23
30,534	37,194	51	52	50	24	921	35	18	18	854	105	23
29,272	37,729	47	47	47	18	903	60	19	16	793	167	25
27,643	35,783	44	44	44	15	876	89	20	14	711	250	25
21,393	26,822	34	34	35	14	841	126	20	13	605	358	24
15,583	18,170	27	25	28	12	789	180	19	11	471	498	20
10,080	10,795	19	18	21	10	723	249	17	10	350	624	16
6,224	6,565	14	12	16	9	626	349	15	9	225	754	13
2,910	3,240	9	7	10	9	515	463	13	8	130	853	10
1,074	1,410	5	4	7	7	365	618	9	7	54	933	7
部												
75,926	108,326	1,000	1,000	1,000	597	367	27	10	510	384	92	15
—	—	124	121	127	1,000	—	—	—	1,000	—	—	—
—	—	100	97	102	1,000	—	—	—	1,000	—	—	—
—	—	92	91	94	1,000	0	—	—	1,000	0	—	—
157	1,489	130	133	127	995	5	0	0	920	78	0	2
3,004	10,298	114	119	109	864	131	1	3	449	534	5	13
10,790	17,401	92	95	89	373	605	8	14	119	837	18	26
13,180	16,025	75	78	72	113	849	17	21	55	879	36	30
11,427	13,615	59	62	57	54	897	26	23	35	864	69	32
9,854	12,091	51	53	50	32	906	39	23	26	819	122	33
8,534	11,376	45	45	45	23	892	61	24	21	745	200	34
7,495	10,132	39	38	39	18	865	92	25	18	646	301	34
5,060	6,943	23	27	30	14	831	131	24	18	519	432	31
3,232	4,459	21	18	23	12	780	186	22	15	373	586	26
1,749	2,337	13	11	16	10	710	261	19	12	255	713	20
955	1,266	9	7	11	8	612	362	17	11	152	822	15
373	642	5	3	7	8	509	469	14	10	83	894	13
116	252	3	1	4	8	375	606	10	9	36	946	8
部												
212,892	274,824	1,000	1,000	1,000	563	391	37	9	496	392	100	11
—	—	145	146	143	1,000	—	—	—	1,000	—	—	—
—	—	127	129	126	1,000	—	—	—	1,000	—	—	—
1	29	110	111	108	1,000	0	—	0	1,000	0	—	0
1,490	11,473	92	93	92	987	12	0	1	881	113	0	5
16,439	38,200	77	76	77	761	229	1	9	346	629	5	20
34,530	38,697	70	71	69	249	723	7	20	71	891	15	23
29,687	31,644	62	64	61	68	900	13	19	31	917	31	21
23,400	26,571	54	56	53	34	928	21	17	21	901	58	20
20,680	25,103	51	52	50	22	927	35	16	16	865	99	20
20,738	26,353	48	48	48	17	906	59	18	14	806	158	22
20,148	25,651	46	45	46	14	880	88	18	13	728	237	23
16,333	19,879	36	36	37	14	843	125	19	12	626	340	22
12,351	13,711	29	28	30	12	791	179	18	10	494	477	19
8,331	8,458	21	20	23	10	726	247	17	9	370	606	15
5,269	5,299	16	14	18	10	628	347	15	8	239	741	12
2,537	2,598	10	8	11	9	516	462	13	7	138	845	9
958	1,158	6	4	8	7	364	619	9	6	57	930	6

第 15 表 年 齡 (5 歲 階 級 別)

年 齡	總 數				未 婚		有 配 偶		死 別	
	總 數	男	女	女 100 = 付男	男	女	男	女	男	女
總 數	59,736,822	30,013,109	29,723,713	100.97	16,739,639	14,454,786	11,860,690	11,881,960	1,078,371	2,950,840
0 — 4	8,264,583	4,160,479	4,104,104	101.37	4,160,479	4,104,104	—	—	—	—
5 — 9	6,924,432	3,491,171	3,433,261	101.69	3,491,171	3,433,261	—	—	—	—
10 — 14	6,735,030	3,410,991	3,324,039	102.62	3,410,735	3,320,605	247	3,210	3	41
15 — 19	5,885,277	2,988,370	2,896,907	103.16	2,935,133	2,488,967	49,509	383,534	408	2,272
20 — 24	5,060,527	2,574,799	2,485,728	103.58	1,865,385	734,899	670,167	1,667,151	6,049	16,053
25 — 29	4,393,471	2,256,502	2,136,969	105.59	563,077	166,888	1,617,586	1,872,364	20,736	35,823
30 — 34	3,716,087	1,920,177	1,795,910	106.92	137,110	63,522	1,708,394	1,623,365	30,471	61,543
35 — 39	3,449,377	1,768,538	1,680,839	105.22	60,657	38,526	1,627,715	1,494,736	42,763	104,744
40 — 44	3,221,765	1,624,224	1,597,541	101.67	36,737	30,218	1,489,584	1,356,596	63,216	167,561
45 — 49	3,055,149	1,539,488	1,515,661	101.57	29,788	27,071	1,384,394	1,196,833	91,512	248,057
50 — 54	2,450,903	1,223,831	1,227,072	99.74	18,374	17,549	1,071,355	872,605	106,137	301,912
55 — 59	1,990,817	981,235	1,009,582	97.19	12,180	11,280	823,654	603,571	123,129	367,973
60 — 64	1,568,341	754,000	814,341	92.59	7,638	7,099	595,148	394,040	134,207	394,592
65 — 69	1,294,340	601,475	692,865	86.81	5,589	5,040	428,360	243,889	154,608	430,818
70 — 74	919,180	403,555	515,625	78.27	3,342	3,101	249,705	119,212	142,719	385,201
75 — 79	523,014	213,632	309,382	69.05	1,592	1,770	108,222	40,990	100,340	262,809
80 以上	284,529	100,642	183,887	54.73	652	886	36,650	9,864	62,073	171,441
總 數	12,896,850	6,685,713	6,211,137	107.64	3,911,888	3,080,733	2,501,188	2,434,906	192,164	582,278
0 — 4	1,542,389	779,181	763,208	102.09	779,181	763,208	—	—	—	—
5 — 9	1,186,718	599,186	587,532	101.98	599,186	587,532	—	—	—	—
10 — 14	1,345,495	683,434	662,061	103.23	683,360	661,487	71	550	1	11
15 — 19	1,682,062	895,113	786,949	113.74	886,520	705,341	8,112	78,509	135	556
20 — 24	1,468,073	799,271	668,802	119.51	652,583	244,581	139,620	405,131	1,900	4,572
25 — 29	1,167,862	629,919	537,943	117.10	213,495	60,315	396,569	449,454	7,078	10,343
30 — 34	914,822	495,529	419,293	118.18	51,131	21,569	421,390	366,455	10,222	16,556
35 — 39	799,753	428,054	371,699	115.16	20,402	11,980	383,230	319,438	12,699	26,844
40 — 44	702,379	369,030	333,349	110.70	10,476	8,266	332,093	270,907	16,269	41,476
45 — 49	619,185	321,244	297,941	107.82	7,509	6,791	283,797	219,710	20,729	59,197
50 — 54	459,973	235,001	224,972	104.46	3,808	4,025	202,615	143,150	21,775	68,580
55 — 59	353,457	173,236	180,221	96.12	2,133	2,477	143,173	90,003	23,164	80,955
60 — 64	249,045	117,258	131,787	88.98	997	1,320	90,591	49,183	22,626	77,109
65 — 69	188,148	82,342	105,806	77.82	570	850	57,135	26,476	22,579	75,901
70 — 74	123,511	48,309	75,202	64.24	353	555	29,176	11,566	17,702	61,565
75 — 79	62,945	21,278	41,667	51.06	132	300	10,524	3,516	10,235	37,177
80 以上	31,033	8,328	22,705	36.68	52	136	3,102	858	5,050	21,436
總 數	46,839,972	23,327,396	23,512,576	99.21	12,827,751	11,374,053	9,359,502	9,447,054	886,207	2,368,562
0 — 4	6,722,194	3,381,298	3,340,896	101.21	3,381,298	3,340,896	—	—	—	—
5 — 9	5,737,714	2,891,985	2,845,729	101.63	2,891,985	2,845,729	—	—	—	—
10 — 14	5,389,535	2,727,557	2,661,978	102.46	2,727,375	2,659,118	176	2,660	2	30
15 — 19	4,203,215	2,093,257	2,109,958	99.21	2,048,613	1,783,626	41,397	305,025	273	1,716
20 — 24	3,592,454	1,775,528	1,816,926	97.72	1,212,802	490,318	530,547	1,262,020	4,149	11,481
25 — 29	3,225,609	1,626,583	1,599,026	101.72	349,582	106,573	1,221,017	1,422,910	13,658	25,480
30 — 34	2,801,265	1,424,648	1,376,617	103.49	85,979	41,953	1,287,014	1,256,910	20,249	44,987
35 — 39	2,649,624	1,340,484	1,309,140	102.39	40,255	26,546	1,244,485	1,175,298	30,064	77,900
40 — 44	2,519,386	1,255,194	1,264,192	99.29	26,261	21,952	1,157,491	1,085,689	46,947	126,085
45 — 49	2,435,964	1,218,244	1,217,720	100.04	22,279	20,280	1,100,597	977,123	70,783	188,860
50 — 54	1,990,930	988,830	1,002,100	98.68	14,566	13,524	868,740	729,455	84,362	233,332
55 — 59	1,637,360	807,999	829,361	97.42	10,047	8,803	680,481	513,568	99,965	287,018
60 — 64	1,319,296	636,742	682,554	93.29	6,641	5,779	504,557	344,857	111,581	317,483
65 — 69	1,106,192	519,133	587,059	88.43	5,019	4,190	371,225	217,413	132,029	354,917
70 — 74	795,669	355,246	440,423	80.66	2,989	2,546	220,529	107,646	125,017	323,636
75 — 79	460,069	192,354	267,715	71.85	1,460	1,470	97,698	37,474	90,105	225,632
80 以上	253,496	92,314	161,182	57.27	600	750	33,548	9,006	57,023	150,005

及配偶關係別人口

(大正14年10月1日現在國勢調査)

(續)

離別		男女人口 1,000 中			年 齡 別 男 女 人 口 1,000 中								
男	女	總 數	男	女	男				女				
					未 婚	有 配 偶	死 別	離 別	未 婚	有 配 偶	死 別	離 別	
數													
334,409	436,127	1,000	1,000	1,000	558	395	36	11	486	400	99	15	
—	—	138	139	138	1,000	—	—	—	1,000	—	—	—	
—	—	116	116	116	1,000	—	—	—	1,000	—	—	—	
6	183	113	114	112	1,000	0	0	0	999	1	0	0	
3,320	22,134	99	100	97	982	17	0	1	859	132	1	8	
33,198	67,625	85	86	84	724	260	2	13	296	671	6	27	
55,103	61,894	74	75	72	250	717	9	24	78	876	17	29	
44,202	47,480	62	64	60	71	890	16	23	35	904	34	26	
37,403	42,833	58	59	57	34	920	24	21	23	889	62	25	
34,687	43,166	54	54	54	23	917	39	21	19	849	105	27	
33,794	43,700	51	51	51	19	899	59	22	18	790	164	29	
27,965	35,006	41	41	41	15	875	87	23	14	711	246	29	
22,272	26,758	33	33	34	12	839	125	23	11	598	364	27	
17,007	18,610	26	25	27	10	789	178	23	9	484	485	23	
12,918	13,118	22	20	23	9	712	257	21	7	352	622	19	
7,789	8,111	15	13	17	8	619	354	19	6	231	747	16	
3,478	3,813	9	7	10	7	507	470	16	6	132	849	12	
1,267	1,696	5	3	6	6	364	617	13	5	54	932	9	
部													
80,473	113,220	1,000	1,000	1,000	585	374	29	12	496	392	94	18	
—	—	120	117	123	1,000	—	—	—	1,000	—	—	—	
—	—	92	90	95	1,000	—	—	—	1,000	—	—	—	
2	13	104	102	107	1,000	0	0	0	999	1	0	0	
346	2,543	130	134	127	990	9	0	0	896	100	1	3	
5,168	14,518	114	120	108	816	175	2	6	366	606	7	22	
12,777	17,831	91	94	87	339	630	11	20	112	836	19	33	
12,796	14,713	71	74	68	103	850	21	26	51	874	39	35	
11,723	13,437	62	64	60	48	895	30	27	32	859	72	36	
10,192	12,700	54	55	54	28	900	44	28	25	813	124	38	
9,209	12,243	48	48	48	23	883	65	29	23	737	199	41	
6,803	9,217	36	35	36	16	862	93	29	18	636	305	41	
4,766	6,786	27	26	29	12	826	134	28	14	499	449	38	
3,044	4,175	19	18	21	9	773	193	26	10	373	585	32	
2,053	2,579	15	12	17	7	694	274	25	8	250	717	24	
1,078	1,516	10	7	12	7	604	366	22	7	154	819	20	
387	674	5	3	7	6	495	481	18	7	84	892	16	
124	275	2	1	4	6	372	606	15	6	38	944	12	
部													
253,936	322,907	1,000	1,000	1,000	550	401	38	11	484	402	101	14	
—	—	144	145	142	1,000	—	—	—	1,000	—	—	—	
—	—	122	124	121	1,000	—	—	—	1,000	—	—	—	
4	170	115	117	113	1,000	0	0	0	999	1	0	0	
2,974	19,591	90	90	90	979	20	0	1	845	145	1	9	
28,030	53,107	77	76	77	683	299	2	16	270	695	6	29	
42,326	44,063	69	70	68	215	751	8	26	67	890	16	28	
31,406	32,767	60	61	59	60	903	14	22	30	913	33	24	
25,680	29,396	57	57	56	30	928	22	19	20	898	60	22	
24,495	30,466	54	54	54	21	922	37	20	17	859	100	24	
24,585	31,457	52	52	52	18	903	58	20	17	802	155	26	
21,162	25,789	43	42	43	15	879	85	21	13	728	233	26	
17,506	19,972	35	35	35	12	842	124	22	11	619	346	24	
13,963	14,435	28	27	29	10	792	175	22	8	505	465	21	
10,860	10,539	24	22	25	10	715	254	21	7	370	605	18	
6,711	6,595	17	15	19	8	621	352	19	6	244	735	15	
3,091	3,139	10	8	11	8	508	468	16	5	140	843	12	
1,143	1,421	5	4	7	6	363	618	12	5	56	931	9	

第 15 表 年 齡 (5 歲 階 級 別)

年 齡	總 數				未 婚		有 配 偶		死 別	
	總 數	男	女	女 100 = 付男	男	女	男	女	男	女
	總									
總 數	55,963,053	28,044,185	27,918,868	100.45	15,508,505	13,439,075	11,147,549	11,242,264	1,059,020	2,806,564
0 — 4	7,457,715	3,752,627	3,705,088	101.28	3,752,627	3,705,088	—	—	—	—
5 — 9	6,856,920	3,467,156	3,389,764	102.28	3,467,156	3,389,764	—	—	—	—
10 — 14	6,101,567	3,089,225	3,012,342	102.55	3,089,165	3,007,325	57	4,644	1	67
15 — 19	5,419,057	2,749,022	2,670,035	102.96	2,672,042	2,196,576	70,842	442,812	780	3,217
20 — 24	4,609,310	2,316,479	2,292,831	101.03	1,642,196	718,915	634,177	1,488,497	6,822	19,278
25 — 29	3,923,949	2,008,005	1,915,944	104.80	516,919	175,432	1,417,663	1,642,525	22,192	40,249
30 — 34	3,609,450	1,833,443	1,776,007	103.23	149,483	72,695	1,606,113	1,588,522	34,812	65,968
35 — 39	3,410,738	1,707,771	1,702,967	100.28	70,235	45,821	1,552,813	1,500,449	46,588	108,876
40 — 44	3,243,764	1,640,254	1,603,510	102.29	46,299	34,398	1,492,747	1,355,711	65,560	166,615
45 — 49	2,658,567	1,340,404	1,318,163	101.69	31,159	25,643	1,200,065	1,042,041	78,634	211,714
50 — 54	2,234,762	1,122,240	1,112,522	100.87	22,532	18,438	977,192	783,692	96,299	279,019
55 — 59	1,840,093	912,085	928,008	98.28	16,003	13,893	761,995	567,053	112,462	323,647
60 — 64	1,655,805	803,033	852,772	94.17	13,471	12,076	623,490	414,231	146,829	407,828
65 — 69	1,312,537	614,479	698,058	88.03	9,474	9,741	433,087	250,640	158,579	425,140
70 — 74	896,618	399,540	497,078	80.38	5,912	7,165	244,050	115,677	142,054	367,331
75 — 79	482,012	198,253	283,759	69.87	2,680	3,946	99,878	36,648	92,746	240,147
80 以上	250,189	90,169	160,020	56.35	1,152	2,159	33,380	9,122	54,662	147,468
	市									
總 數	10,096,758	5,259,273	4,837,485	108.72	3,100,215	2,365,990	1,932,235	1,898,058	159,467	477,688
0 — 4	1,109,960	558,935	551,025	101.44	558,935	551,025	—	—	—	—
5 — 9	1,015,858	515,224	500,634	102.91	515,224	500,634	—	—	—	—
10 — 14	1,037,453	537,816	499,637	107.64	537,805	499,020	10	575	1	14
15 — 19	1,256,936	687,035	569,901	120.55	679,467	493,031	7,047	73,701	172	582
20 — 24	1,134,037	627,658	506,379	123.95	519,098	199,552	103,007	291,408	1,550	4,147
25 — 29	878,778	476,260	402,518	118.32	181,950	55,024	278,828	324,511	5,860	9,187
30 — 34	754,920	404,226	350,694	115.26	53,107	22,948	330,743	300,372	9,499	14,489
35 — 39	667,410	350,258	317,152	123.95	22,036	13,392	306,372	268,031	11,786	23,099
40 — 44	589,588	309,468	280,120	118.32	12,767	9,241	273,204	224,542	14,289	34,282
45 — 49	451,837	235,224	216,613	186.61	7,467	6,486	205,430	157,829	15,216	42,638
50 — 54	363,806	184,813	178,993	103.25	4,813	4,743	157,068	109,776	17,248	56,749
55 — 59	271,590	134,307	137,283	97.83	2,936	3,241	109,342	68,391	17,942	60,412
60 — 64	226,851	106,325	120,526	88.21	2,087	2,770	80,001	43,748	21,084	70,228
65 — 69	165,582	71,046	94,536	75.15	1,347	2,220	48,328	23,087	19,421	66,879
70 — 74	100,520	38,430	62,090	61.89	731	1,488	22,754	8,933	14,099	50,521
75 — 79	48,644	16,102	32,542	49.48	305	715	7,787	2,442	7,702	28,912
80 以上	22,988	6,146	16,842	36.49	140	410	2,314	710	3,598	15,549
	郡									
總 數	45,866,295	22,784,912	23,081,383	98.72	12,408,290	11,073,085	9,215,314	9,344,206	899,553	2,328,876
0 — 4	6,347,755	3,193,692	3,154,063	101.26	3,193,692	3,154,063	—	—	—	—
5 — 9	5,841,062	2,951,932	2,889,130	102.17	2,951,932	2,889,130	—	—	—	—
10 — 14	5,064,114	2,551,409	2,512,705	101.54	2,551,360	2,508,305	47	4,069	—	53
15 — 19	4,162,121	2,061,987	2,100,134	98.18	1,992,575	1,703,495	63,795	369,111	608	2,635
20 — 24	3,475,273	1,688,821	1,786,452	94.53	1,123,098	519,363	531,170	1,197,089	5,272	15,131
25 — 29	3,045,171	1,531,745	1,513,426	101.21	334,969	120,408	1,138,835	1,318,014	16,332	31,062
30 — 34	2,854,530	1,429,217	1,425,313	100.27	96,376	49,747	1,275,370	1,288,150	25,313	51,479
35 — 39	2,743,328	1,357,513	1,385,815	97.96	48,199	32,429	1,246,441	1,232,418	34,802	85,777
40 — 44	2,654,176	1,330,786	1,323,390	100.56	33,532	25,157	1,219,543	1,131,169	51,271	132,333
45 — 49	2,206,730	1,105,180	1,101,550	100.33	23,692	19,157	994,635	884,212	63,418	169,076
50 — 54	1,870,956	937,427	933,529	100.42	17,719	13,695	820,124	673,914	79,051	222,270
55 — 59	1,568,503	777,778	790,725	98.36	13,067	10,652	652,653	498,662	94,520	263,235
60 — 64	1,428,954	696,708	732,246	95.15	11,384	9,306	543,489	370,483	125,745	337,600
65 — 69	1,146,955	543,433	603,522	90.04	8,127	7,521	384,759	227,553	139,158	358,261
70 — 74	796,098	361,110	434,988	83.02	5,181	5,677	221,296	106,744	127,955	316,810
75 — 79	433,368	182,151	251,217	72.51	2,375	3,231	92,091	34,206	85,044	211,235
80 以上	227,201	84,023	143,178	53.68	1,012	1,749	31,066	8,412	51,064	131,919



及配偶關係別人口

(大正9年10月1日現在國勢調查)

(續)

離別		男女人口 1,000 中			年 齡 別 男 女 人 口 1,000 中							
					男				女			
男	女	總數	男	女	未 婚	有 配 偶	死 別	離 別	未 婚	有 配 偶	死 別	離 別
數												
329,111	430,965	1,000	1,000	1,000	553	397	38	12	481	403	101	15
—	—	133	134	133	1,000	—	—	—	1,000	—	—	—
—	—	123	124	121	1,000	—	—	—	1,000	—	—	—
2	306	109	110	108	1,000	0	0	0	998	2	0	0
5,358	27,430	97	98	96	972	26	0	2	823.	166	1	10
33,284	66,141	82	83	82	709	274	3	14	314	649	8	29
51,231	57,738	70	72	69	257	706	11	26	92	857	21	30
43,035	48,822	64	65	64	82	876	19	23	41	894	37	27
38,135	47,821	61	61	61	41	909	27	22	27	881	64	28
35,648	46,786	58	58	57	28	910	40	22	21	845	104	29
30,546	38,765	48	48	47	23	895	59	23	19	791	161	29
26,217	31,373	40	40	40	20	871	86	23	17	704	251	28
21,625	23,415	33	33	33	18	835	123	24	15	611	349	25
19,243	18,637	30	29	31	17	776	183	24	14	486	478	22
13,339	12,537	23	22	25	15	705	258	22	14	359	609	18
7,524	6,905	16	14	18	15	611	356	19	14	233	739	14
2,949	3,018	9	7	10	14	504	468	15	14	129	846	11
975	1,271	4	3	6	13	370	606	11	13	57	922	8
部												
67,356	95,749	1,000	1,000	1,000	589	367	30	13	489	392	99	20
—	—	110	106	114	1,000	—	—	—	1,000	—	—	—
—	—	101	98	103	1,000	—	—	—	1,000	—	—	—
—	28	103	102	103	1,000	0	0	—	999	1	0	0
349	2,537	124	131	118	989	10	0	1	865	129	1	4
4,003	11,272	112	119	105	827	164	2	6	394	575	8	22
9,622	13,796	87	91	83	382	585	12	20	137	806	23	34
10,877	12,885	75	77	72	131	818	23	27	65	857	41	37
10,064	12,630	66	67	66	63	875	34	29	42	845	73	40
9,208	12,055	58	59	58	41	883	46	30	33	802	122	43
7,111	9,660	45	45	45	32	873	65	30	30	729	197	45
5,684	7,723	36	35	37	26	850	93	31	26	613	317	43
4,087	5,239	27	26	28	22	814	134	30	24	498	440	38
3,153	3,780	22	20	25	20	752	198	30	23	363	563	31
1,950	2,350	16	14	20	19	680	273	27	23	244	707	25
846	1,148	10	7	13	19	592	367	22	24	144	814	18
308	473	5	3	7	19	484	478	19	22	75	888	15
94	173	2	1	3	23	377	585	15	24	42	923	10
部												
261,755	335,216	1,000	1,000	1,000	545	404	39	11	480	405	101	15
—	—	138	140	137	1,000	—	—	—	1,000	—	—	—
—	—	127	130	125	1,000	—	—	—	1,000	—	—	—
2	278	110	112	109	1,000	0	—	0	998	2	0	0
5,009	24,893	91	90	91	966	31	0	2	811	176	1	12
29,281	54,869	76	74	77	665	315	3	17	291	670	8	31
41,609	43,942	66	67	66	219	743	11	27	80	871	21	29
32,158	35,937	62	63	62	67	892	18	23	35	904	36	25
28,071	35,191	60	60	60	36	918	26	21	23	889	62	25
26,440	34,731	58	58	57	25	916	39	20	19	855	100	26
23,435	29,105	48	49	48	21	900	57	21	17	803	153	26
20,533	23,650	41	41	40	19	875	84	22	15	722	238	25
17,538	18,176	34	34	34	17	839	122	23	13	631	333	23
16,090	14,857	31	31	32	16	780	180	23	13	506	461	20
11,389	10,187	25	24	26	15	708	256	21	12	377	594	17
6,678	5,757	17	16	19	14	613	354	18	13	245	728	13
2,641	2,545	9	8	11	13	506	467	14	13	136	841	10
881	1,098	5	4	6	12	370	608	10	12	59	921	8

第 16 表 出生地別人口ノ年齢構成 (昭和 5 年 10 月 1 日現在國勢調査)

年 齡	自市町村生	府 縣 内 他市町村生	他府縣生	内地外生	出 生 地 別 男 女 人 口 1,000 中				
					内地生	自市町村生	府 縣 内 他市町村生	他府縣生	内地外生
	總 數								
總 數	40,007,681	13,359,809	10,481,291	601,224	1,000	1,000	1,000	1,000	1,000
0 — 9	14,544,826	1,279,795	843,029	110,570	261	364	96	80	184
10 — 14	5,226,864	876,492	628,315	69,374	105	131	66	60	115
15 — 19	3,723,495	1,417,224	1,306,435	92,450	101	93	106	125	154
20 — 24	2,549,768	1,443,187	1,434,194	104,357	85	64	108	137	174
25 — 29	2,081,253	1,382,632	1,290,794	80,955	74	52	103	123	135
30 — 39	3,429,485	2,299,120	1,969,912	99,981	121	86	172	188	166
40 — 49	3,047,703	1,852,068	1,401,477	31,493	99	76	139	134	52
50 — 59	2,664,750	1,445,303	928,607	8,137	79	67	108	89	14
60 — 69	1,658,604	854,468	461,804	3,039	47	41	64	44	5
70 — 79	878,233	416,703	182,623	760	23	22	31	17	1
80 以上	202,700	92,817	34,101	108	5	5	7	3	0
	男								
總 數	21,209,155	5,255,478	5,521,319	404,203	1,000	1,000	1,000	1,000	1,000
0 — 9	7,335,696	640,861	425,300	56,371	263	346	122	77	139
10 — 14	2,675,864	412,940	310,772	36,984	106	126	79	56	91
15 — 19	1,918,635	667,826	674,116	58,089	102	90	127	122	144
20 — 24	1,382,245	572,812	783,330	77,016	86	65	109	142	191
25 — 29	1,213,705	513,634	689,675	63,743	76	57	98	125	158
30 — 39	2,009,941	864,784	1,077,266	79,954	124	95	165	195	198
40 — 49	1,744,494	675,701	767,678	25,218	100	82	129	139	62
50 — 59	1,505,098	501,250	484,949	5,145	78	71	95	88	13
60 — 69	900,743	273,778	221,654	1,333	44	42	52	40	3
70 — 69	437,321	113,008	75,812	294	20	21	22	14	1
80 以上	85,413	18,884	10,767	56	4	4	4	2	0
	女								
總 數	18,798,526	8,104,331	4,959,972	197,021	1,000	1,000	1,000	1,000	1,000
0 — 9	7,209,130	638,934	417,729	54,199	259	383	79	84	275
10 — 14	2,551,000	463,552	317,543	32,390	105	136	57	64	164
15 — 19	1,804,860	749,398	632,319	34,364	100	96	92	127	174
20 — 24	1,167,523	870,375	650,864	27,338	84	62	107	131	139
25 — 29	867,548	868,998	601,119	17,212	73	46	107	121	87
30 — 39	1,419,544	1,434,336	892,646	20,027	118	76	177	180	102
40 — 49	1,303,209	1,176,367	633,799	6,275	98	69	145	128	32
50 — 59	1,159,652	944,053	443,658	2,992	80	62	116	89	15
60 — 69	757,861	580,690	240,150	1,706	50	40	72	48	9
70 — 79	440,912	303,695	106,811	466	27	23	37	22	2
80 以上	117,287	73,933	23,334	52	7	6	9	5	0

第 17 表 内地出生者ノ府縣間ノ移動 (昭和 5 年 10 月 1 日現在國勢調査)

道府縣	他府縣ヨリ入			他府縣へ出			出ノ超過(△ハ入ノ超過)		
	總數	男	女	總數	男	女	總數	男	女
北 海 道 北青岩宮秋	979,330	544,878	434,452	138,498	70,122	68,376	△ 840,832	△ 474,756	△ 366,076
	44,976	26,766	18,210	151,167	78,323	72,844	106,191	51,557	54,634
	52,209	29,833	22,376	140,305	78,942	61,363	88,096	49,109	38,987
	90,823	50,619	40,204	230,520	116,317	114,203	139,697	65,698	73,999
	30,941	15,874	15,067	212,564	112,126	100,433	181,623	96,252	85,371
山 福 次 柄 群 山福次柄群	28,493	15,280	13,213	188,991	101,124	87,867	160,498	85,844	74,654
	108,466	54,295	54,171	286,208	153,889	132,319	177,742	99,594	78,148
	115,490	54,446	61,044	300,111	152,219	147,892	184,621	97,773	86,848
	105,539	50,826	54,713	273,414	139,313	134,101	167,875	88,487	79,388
	140,078	62,433	77,645	202,752	103,256	94,496	62,674	45,823	16,851
埼 千 東 神 新 奈 玉 葉 京 川 湯	139,105	60,868	78,237	327,672	166,100	161,572	188,567	105,232	83,335
	138,604	72,324	66,230	317,805	158,590	159,215	179,201	86,266	92,935
	2,642,682	1,446,564	1,196,118	412,460	198,122	214,338	△ 2,230,222	△ 1,248,442	△ 981,780
	491,652	267,397	224,255	232,240	111,662	120,578	△ 259,412	△ 155,735	△ 103,677
	54,041	28,613	25,428	490,093	252,234	237,859	436,052	223,621	212,431
富 石 福 山 長 山 川 井 梨 野	36,286	16,502	19,784	267,378	145,190	122,188	231,092	128,688	102,404
	48,077	23,076	25,001	233,454	128,160	105,294	185,377	105,084	80,293
	33,040	16,760	16,280	188,577	105,327	83,250	155,537	88,567	66,970
	34,523	17,860	16,663	156,785	78,608	78,177	122,262	60,748	61,514
	130,947	52,772	78,175	221,172	130,734	90,438	90,225	77,962	12,263
岐 靜 愛 三 滋 阜 岡 知 重 賀	85,631	38,361	47,270	276,015	147,936	128,079	190,384	109,575	80,809
	125,475	63,799	61,676	239,024	125,143	113,881	113,549	61,344	52,205
	385,742	184,461	201,281	252,032	140,519	111,513	△ 133,710	△ 43,942	△ 89,768
	73,155	34,419	38,736	244,534	134,407	110,127	171,379	99,988	71,391
	62,012	28,948	33,064	217,166	117,964	99,202	155,154	89,016	66,138
京 大 兵 奈 和 歌 都 阪 庫 良 山	427,565	223,982	203,583	205,821	105,826	99,995	△ 221,744	△ 118,156	△ 103,588
	1,466,848	776,508	690,340	278,901	139,626	139,275	△ 1,187,947	△ 636,882	△ 551,065
	561,110	279,729	281,381	391,340	205,752	185,588	△ 169,770	△ 73,977	△ 95,793
	62,594	28,461	34,133	193,384	100,233	93,151	130,790	71,772	59,018
	61,931	31,224	30,707	166,401	85,575	80,826	104,470	54,351	50,119
鳥 島 岡 廣 山 取 根 山 島 口	39,212	18,977	20,235	95,235	51,376	43,859	56,023	32,399	23,624
	38,097	19,703	18,389	128,730	69,492	59,238	90,633	49,784	40,849
	107,532	47,528	60,004	228,377	127,345	101,032	120,845	79,817	41,028
	171,429	97,367	74,062	338,371	179,051	159,320	166,942	81,684	85,258
	122,292	66,924	55,368	178,651	95,248	83,403	56,359	28,324	28,035
德 香 愛 高 福 鳥 川 媛 知 岡	27,649	14,870	12,779	191,913	102,718	89,195	164,264	87,848	76,416
	41,827	21,953	19,874	224,347	117,786	106,561	182,520	95,833	86,687
	57,703	29,494	28,209	247,668	134,893	112,775	189,965	105,399	84,566
	32,094	16,640	15,454	112,662	61,190	51,472	80,568	44,550	36,018
	539,052	289,792	249,260	225,785	121,451	104,334	△ 313,267	△ 168,341	△ 144,926
佐 長 熊 大 宮 賀 崎 本 分 崎	56,399	28,128	28,271	187,804	99,710	88,094	131,405	71,582	59,823
	174,500	106,055	68,445	153,364	78,511	74,853	△ 21,136	△ 27,544	6,408
	89,176	47,346	41,830	218,225	115,114	103,111	129,049	67,768	61,281
	73,902	36,604	37,298	175,352	95,640	79,712	101,450	59,036	42,414
	88,866	48,047	40,819	72,514	37,977	34,537	△ 16,352	△ 10,070	△ 6,282
鹿 兒 島 沖 繩	56,684	29,684	27,000	222,379	122,067	100,312	165,695	92,383	73,312
7,512	4,324	3,188	43,130	23,411	19,719	35,618	19,087	16,531	

第 18 表 現在地別內地人

出生地	總數	男	女	女100=付男	男女人口, 1,000 中		
					總數	男	女
總數	65,766,046	33,051,580	32,714,466	101.03	1,000	1,000	1,000
1 內地	64,712,933	32,480,966	32,231,967	100.77	984	983	985
2 朝鮮	208,183	104,647	103,536	101.07	3	3	3
3 臺灣	102,464	51,806	50,658	102.27	2	2	2
4 樺太	77,864	39,390	38,474	102.38	1	1	1
5 關東州(州內)	44,628	22,683	21,945	103.36	1	1	1
6 南洋群島	3,725	1,884	1,841	102.34	0	0	0
7 外國	105,841	52,277	53,564	97.60	2	2	2
8 水上	649	336	313	107.35	0	0	0
9 不詳	509,759	297,591	212,168	140.26	8	9	6
總數	63,972,025	32,049,065	31,922,960	100.40	1,000	1,000	1,000
1 內地	63,805,192	31,964,283	31,840,909	100.39	997	997	997
2 朝鮮	50,258	26,670	23,588	113.07	1	1	1
3 臺灣	25,936	13,150	12,786	102.85	0	0	0
4 樺太	7,376	3,916	3,460	113.18	0	0	0
5 關東州(州內)	12,318	6,245	6,073	102.83	0	0	0
6 南洋群島	710	375	335	111.94	0	0	0
7 外國	69,684	34,126	35,558	95.97	1	1	1
8 水上	551	300	251	119.52	0	0	0
9 不詳	—	—	—	—	—	—	—
總數	527,016	285,966	241,050	118.63	1,000	1,000	1,000
1 內地	368,532	207,784	160,748	129.26	699	727	667
2 朝鮮	154,954	76,440	78,514	97.36	294	267	326
3 臺灣	602	304	298	102.01	1	1	1
4 樺太	74	35	39	89.74	0	0	0
5 關東州(州內)	469	241	228	105.70	1	1	1
6 南洋群島	18	5	13	38.46	0	0	0
7 外國	2,290	1,132	1,158	97.75	4	4	5
8 水上	77	25	52	48.08	0	0	0
9 不詳	—	—	—	—	—	—	—
總數	228,281	124,744	103,537	120.48	1,000	1,000	1,000
1 內地	152,031	86,238	65,793	131.07	666	691	635
2 朝鮮	293	142	151	94.04	1	1	1
3 臺灣	75,457	38,119	37,338	102.09	331	306	361
4 樺太	20	14	6	233.33	0	0	0
5 關東州(州內)	37	19	18	105.56	0	0	0
6 南洋群島	—	—	—	—	—	—	—
7 外國	430	206	224	91.96	2	2	2
8 水上	8	2	6	33.33	0	0	0
9 不詳	5	4	1	400.00	0	0	0



## 第 表 道 府 縣 別 普

道 府 縣	昭和 10 年					昭和 5 年					
	世 帶	人		口		女100= 付 男	世 帶	人		口	
		總 數	男	女	總 數			男	女		
總 數	13,383,349	67,249,793	33,508,102	33,741,691	99.31	12,600,276	62,760,821	31,364,679	31,396,142		
1 北海 道	536,536	2,942,909	1,486,325	1,456,584	102.04	501,758	2,710,071	1,381,022	1,329,049		
2 青森 縣	160,137	944,156	464,972	479,184	97.03	146,815	860,327	424,957	435,370		
3 岩手 縣	173,009	1,022,093	501,717	520,376	96.41	161,085	954,304	470,906	483,398		
4 宮城 縣	197,972	1,199,297	596,394	602,903	98.92	185,630	1,115,757	556,142	559,615		
5 秋田 縣	174,026	1,022,280	507,211	515,069	98.47	166,051	975,538	485,451	490,087		
6 山形 縣	183,246	1,097,317	539,468	557,849	96.71	175,674	1,062,209	523,984	538,225		
7 福島 縣	270,162	1,545,903	758,606	787,297	96.36	261,966	1,482,446	729,078	753,368		
8 茨城 縣	286,471	1,530,782	753,852	776,930	97.03	279,895	1,470,304	723,775	746,529		
9 栃木 縣	211,932	1,176,488	577,526	598,962	96.42	204,251	1,125,454	553,300	572,154		
10 群馬 縣	223,665	1,209,472	594,251	615,221	96.59	215,431	1,151,278	568,580	582,698		
11 埼玉 縣	276,274	1,498,926	742,728	756,198	98.22	264,452	1,431,325	710,205	721,120		
12 千葉 縣	292,254	1,517,645	741,586	776,059	95.56	279,746	1,443,116	707,168	735,948		
13 茨城 縣	1,276,213	6,164,925	3,184,406	2,980,519	106.84	1,116,527	5,243,203	2,737,196	2,506,007		
14 茨城 縣	355,530	1,759,320	886,081	873,239	101.47	320,924	1,556,952	788,505	768,447		
15 茨城 縣	353,221	1,967,860	964,051	1,003,809	96.04	344,364	1,908,505	939,743	968,762		
16 富山 縣	153,620	773,042	373,800	399,242	93.63	149,681	765,082	372,582	392,500		
17 石川 縣	156,540	744,804	359,168	385,636	93.14	153,831	738,227	357,773	380,454		
18 福山 縣	132,368	627,251	307,500	319,751	96.17	127,498	606,609	297,372	309,237		
19 山梨 縣	123,169	634,852	312,500	322,352	96.94	121,107	619,248	303,902	310,346		
20 山梨 縣	329,117	1,638,830	812,085	826,745	98.23	324,375	1,613,278	805,587	807,691		
21 岐阜 縣	242,211	1,188,559	596,167	592,392	100.64	233,275	1,147,819	577,665	570,154		
22 靜岡 縣	345,034	1,891,227	940,310	950,917	98.88	325,222	1,759,104	879,151	879,953		
23 愛知 縣	564,589	2,737,471	1,375,188	1,362,283	100.95	516,520	2,455,455	1,237,944	1,217,511		
24 三重 縣	237,849	1,138,365	559,431	578,934	96.63	233,687	1,126,448	557,916	568,532		
25 滋賀 縣	150,040	686,119	335,495	350,624	95.69	147,155	673,034	329,819	343,215		
26 京大 阪	350,236	1,644,306	832,766	811,540	102.62	325,226	1,498,617	761,434	737,183		
27 大阪 府	889,898	4,146,422	2,157,020	1,989,402	108.43	765,259	3,434,431	1,782,702	1,651,729		
28 兵庫 縣	606,203	2,833,576	1,418,509	1,415,067	100.24	558,023	2,572,373	1,291,902	1,280,471		
29 奈良 縣	122,531	594,630	291,165	303,465	95.95	119,258	583,024	287,286	295,738		
30 和歌 山 縣	183,000	840,199	416,286	423,913	98.20	175,939	812,275	405,158	407,117		
31 鳥取 縣	94,350	478,528	232,349	246,179	94.38	93,975	479,393	233,681	245,712		
32 島根 縣	156,215	728,001	362,033	365,968	98.92	156,246	723,663	359,655	364,003		
33 岡山 縣	279,213	1,294,567	641,458	653,109	98.22	272,816	1,257,831	624,942	632,889		
34 廣島 縣	378,516	1,733,608	855,656	877,952	97.46	357,822	1,634,729	809,313	826,416		
35 山口 縣	256,301	1,162,511	577,755	584,756	98.80	246,821	1,112,776	554,971	557,805		
36 德島 縣	144,401	711,927	352,152	359,775	97.88	143,265	702,170	349,269	352,901		
37 香川 縣	151,037	731,887	362,244	369,643	98.00	149,127	718,718	358,031	360,687		
38 愛媛 縣	240,632	1,136,255	560,535	575,720	97.36	237,236	1,116,402	551,922	564,480		
39 高松 縣	154,641	696,384	342,325	354,059	96.69	152,409	700,371	345,595	354,776		
40 福岡 縣	528,734	2,678,036	1,332,959	1,345,077	99.10	491,961	2,461,274	1,230,427	1,230,847		
41 佐賀 縣	126,691	674,675	326,196	348,479	93.61	127,725	681,132	332,170	348,962		
42 長門 縣	249,588	1,233,577	606,223	627,354	96.63	238,297	1,173,341	577,209	596,132		
43 熊本 縣	259,467	1,357,568	662,590	694,978	95.34	254,086	1,323,675	646,863	676,807		
44 大分 縣	193,322	957,978	468,291	489,687	95.63	188,278	926,611	454,648	471,963		
45 宮崎 縣	156,684	799,074	402,189	396,885	101.34	146,630	744,160	373,714	370,446		
46 鹿兒 島 縣	330,572	1,568,926	758,992	809,934	93.71	320,244	1,535,954	740,940	795,014		
47 沖繩 縣	125,782	587,265	277,591	309,674	89.64	122,713	572,808	269,119	303,689		

通 世 帶 及 人 口 (國勢調查)

女100 = 付 男	大 正 14 年					大 正 9 年					番 號		
	世 帶	人		口		女100 = 付 男	世 帶	人		口		女100 = 付 男	
		總 數	男	女	總 數			男	女				
99.90	11,902,593	58,015,326	29,005,790	29,009,536	99.99	11,122,120	54,336,356	27,016,145	27,320,211	98.89			
103.91	461,506	2,409,305	1,228,554	1,180,751	104.05	443,000	2,270,765	1,166,346	1,104,419	105.61	1		
97.61	137,156	794,557	393,145	401,442	97.93	126,376	737,460	364,598	372,862	97.78	2		
97.42	151,621	882,867	435,763	447,104	97.46	143,108	829,968	409,901	420,067	97.58	3		
99.33	173,039	1,013,951	504,860	509,091	99.17	160,008	931,995	464,040	467,955	99.16	4		
99.05	158,932	923,781	460,607	463,174	99.45	151,624	884,137	441,617	442,520	99.80	5		
97.35	167,721	1,006,772	496,530	510,242	97.31	159,750	949,076	467,169	481,907	96.94	6		
96.78	254,988	1,400,930	690,323	710,607	97.15	247,316	1,333,278	657,041	676,237	97.16	7		
96.95	276,100	1,390,747	682,501	708,246	96.36	269,840	1,337,481	654,031	683,450	95.70	8		
95.70	199,207	1,072,552	525,789	546,763	96.16	192,573	1,031,043	505,151	525,892	96.06	9		
97.58	205,762	1,033,145	533,469	549,676	97.05	194,032	1,023,895	502,662	521,233	96.44	10		
98.49	252,280	1,363,877	672,839	691,038	97.37	237,062	1,292,632	633,125	659,507	96.00	11		
96.09	269,317	1,372,987	669,569	703,418	95.19	257,587	1,311,941	636,672	675,269	94.28	12		
109.23	967,062	4,332,238	2,284,373	2,047,865	111.55	765,393	3,546,336	1,846,205	1,700,131	108.59	13		
102.61	285,500	1,356,306	694,035	662,271	104.80	258,546	1,258,441	640,207	618,234	103.55	14		
97.00	335,767	1,821,013	893,554	927,459	96.34	325,756	1,746,814	849,719	897,095	94.72	15		
94.93	144,793	733,936	358,080	375,856	95.27	140,454	713,587	347,344	366,243	94.84	16		
94.04	152,664	731,756	354,294	377,462	93.86	150,518	729,233	351,547	377,686	93.08	17		
96.16	124,999	587,027	285,894	301,133	94.94	124,105	588,931	286,439	302,492	94.69	18		
99.53	117,481	588,238	292,619	295,619	98.99	113,770	571,258	283,380	287,878	98.44	19		
99.74	311,439	1,515,168	757,585	757,583	100.00	299,407	1,448,732	725,060	723,672	100.19	20		
101.32	226,767	1,095,373	551,564	543,809	101.43	217,069	1,042,411	522,359	520,052	100.44	21		
99.91	307,117	1,627,859	812,852	815,007	99.74	284,464	1,509,913	750,704	759,209	98.88	22		
101.68	473,761	2,202,820	1,110,278	1,092,542	101.62	425,756	1,995,227	994,821	1,000,406	99.44	23		
98.13	226,325	1,073,182	531,310	541,872	98.05	220,302	1,042,919	513,843	529,076	97.12	24		
96.10	143,864	647,493	314,472	333,021	94.43	142,782	640,461	308,886	331,575	93.16	25		
103.29	301,120	1,352,988	686,060	666,928	102.87	274,354	1,235,316	618,877	616,439	100.40	26		
107.93	679,498	2,942,551	1,536,539	1,406,012	109.28	562,096	2,482,879	1,285,244	1,197,635	107.32	27		
100.89	527,536	2,374,168	1,199,669	1,174,499	102.14	488,467	2,223,746	1,128,772	1,094,974	103.09	28		
97.14	115,654	564,996	279,233	285,763	97.71	112,183	552,345	272,530	279,815	97.40	29		
99.52	167,712	764,412	380,911	383,501	99.32	160,184	731,280	360,932	370,348	97.46	30		
95.10	92,275	462,717	225,408	237,309	94.99	90,688	444,474	216,446	228,028	94.92	31		
98.80	156,005	709,142	351,170	357,972	98.10	156,110	701,084	344,168	356,916	96.43	32		
98.74	267,547	1,210,122	601,497	608,625	98.83	264,749	1,187,642	589,537	598,105	98.57	33		
97.81	347,359	1,564,439	775,872	788,567	98.39	332,746	1,492,122	734,197	757,925	96.87	34		
99.49	239,864	1,068,446	532,193	536,253	99.24	230,027	1,016,466	501,123	515,343	97.24	35		
98.97	141,355	673,584	335,313	338,271	99.13	139,432	657,937	324,490	333,447	97.31	36		
99.26	145,946	686,912	341,959	344,953	99.13	144,249	666,062	327,801	338,261	96.91	37		
97.78	232,578	1,071,292	530,253	541,039	98.01	226,430	1,021,098	503,449	517,649	97.26	38		
97.41	146,691	674,856	333,606	341,250	97.76	143,629	656,417	322,040	334,377	96.31	39		
99.97	457,052	2,237,986	1,117,879	1,120,107	99.80	434,928	2,117,234	1,059,684	1,057,550	100.20	40		
95.19	128,632	673,864	329,323	344,541	95.58	127,762	660,384	321,280	339,104	94.74	41		
96.83	230,062	1,113,939	550,718	563,221	97.78	223,647	1,079,258	533,237	546,021	97.66	42		
95.58	247,511	1,269,037	620,706	648,331	95.74	236,663	1,205,816	583,649	622,167	93.81	43		
96.33	184,628	892,066	439,054	453,012	96.92	175,233	840,577	411,029	429,548	95.69	44		
100.88	137,491	677,132	339,644	337,488	100.64	131,179	638,738	318,397	320,341	99.39	45		
93.20	311,877	1,450,480	700,299	750,181	93.35	297,547	1,394,045	668,596	725,449	92.16	46		
88.62	120,002	552,287	263,625	288,662	91.33	119,219	563,502	267,800	295,702	90.56	47		

第 20 表 人 員 別 普 通

道 府 縣	1 人 世 帶		2 人 世 帶		3 人 世 帶		4 人 世 帶		5 人 世 帶	
	世 帶	人 員	世 帶	人 員	世 帶	人 員	世 帶	人 員	世 帶	人 員
總 數	694,063	694,063	1,480,773	2,961,546	1,870,115	5,610,345	1,905,489	7,621,956	1,826,367	9,131,835
1 北海 道	20,059	20,059	47,832	95,664	67,712	203,136	71,820	287,280	71,077	355,385
2 青森 手	4,745	4,745	10,701	21,402	16,131	48,393	19,141	76,564	20,574	102,870
3 岩手 城	5,824	5,824	11,422	22,844	16,138	48,414	19,521	78,084	21,967	109,835
4 宮城 田	6,104	6,104	14,078	28,156	19,833	59,499	22,324	89,296	24,506	122,530
5 秋田 田	5,075	5,075	11,244	22,488	17,468	52,404	21,327	85,308	24,082	120,410
6 山形 形	5,611	5,611	12,562	25,124	17,591	52,773	21,197	84,788	23,589	117,945
7 福島 島	11,599	11,599	24,382	48,764	29,901	89,703	32,350	129,400	35,265	176,325
8 茨城 城	14,824	14,824	31,199	62,398	34,339	103,017	36,943	147,772	39,030	195,150
9 栃木 木	8,904	8,904	19,641	39,282	24,849	74,547	27,176	108,704	28,527	142,635
10 群馬 馬	10,353	10,353	21,556	43,112	28,128	84,384	30,547	122,188	30,861	154,305
11 埼玉 玉	11,118	11,118	24,293	48,586	33,389	100,167	37,558	150,232	38,681	193,405
12 千葉 葉	15,465	15,465	30,337	60,674	36,262	108,786	39,024	156,096	39,991	199,955
13 東京 京	61,445	61,445	154,087	308,174	198,947	596,841	190,278	761,112	163,084	815,420
14 神奈 川	14,837	14,837	40,906	81,812	53,567	160,701	52,066	208,264	46,364	231,820
15 新潟 潟	13,679	13,679	27,216	54,432	39,162	117,486	46,143	184,572	51,258	256,290
16 富山 山	5,697	5,697	13,851	27,702	20,628	61,884	23,623	94,492	24,213	121,065
17 石川 川	8,091	8,091	17,051	34,102	23,300	69,900	25,200	100,800	24,697	123,485
18 福山 井	7,410	7,410	14,137	28,274	19,266	57,798	20,632	82,528	20,468	102,340
19 山梨 梨	6,417	6,417	12,718	25,436	16,034	48,102	17,425	69,700	18,007	90,035
20 長野 野	19,695	19,695	38,149	76,298	44,493	133,479	46,797	187,188	46,571	232,855
21 岐阜 阜	14,425	14,425	25,467	50,934	33,910	101,730	34,552	138,208	34,878	174,390
22 靜岡 岡	12,554	12,554	30,710	61,420	42,485	127,455	45,502	182,008	46,119	230,595
23 愛知 知	28,963	28,963	65,240	130,480	84,673	254,019	83,696	334,784	77,023	385,115
24 三重 重	13,866	13,866	27,146	54,292	34,652	103,956	36,167	144,668	36,114	180,570
25 滋賀 賀	10,630	10,630	17,758	35,516	23,299	69,897	24,374	97,496	23,263	116,315
26 京都 都	22,779	22,779	44,530	89,060	55,516	166,548	53,835	215,340	47,542	237,710
27 大阪 阪	45,973	45,973	115,750	231,500	143,490	430,470	132,378	529,512	110,183	550,915
28 兵庫 庫	32,749	32,749	73,121	146,242	95,206	285,618	93,611	374,444	84,271	421,355
29 奈良 良	7,021	7,021	12,761	25,522	17,250	51,750	18,507	74,028	18,488	92,440
30 和歌 山	12,624	12,624	22,239	44,478	27,675	83,025	28,136	112,544	26,578	132,890
31 鳥取 取	6,092	6,092	9,573	19,146	11,933	35,799	12,831	51,324	13,488	67,440
32 島根 根	12,482	12,482	20,479	40,958	24,300	72,900	23,290	93,160	21,873	109,365
33 岡山 山	20,184	20,184	35,323	70,646	41,890	125,670	42,700	170,800	40,989	204,945
34 廣島 島	27,237	27,237	50,610	101,220	57,717	173,151	55,120	220,480	50,222	251,110
35 山口 口	20,126	20,126	36,002	72,004	40,292	120,876	37,839	151,356	33,974	169,870
36 德島 島	10,442	10,442	17,521	35,042	19,766	59,298	20,224	80,896	19,680	98,400
37 香川 川	10,616	10,616	17,157	34,314	21,562	64,686	22,292	89,168	21,551	107,755
38 愛媛 媛	18,383	18,383	32,799	65,598	35,901	107,703	34,109	136,436	31,941	159,705
39 高松 松	11,562	11,562	21,001	42,002	23,863	71,589	23,446	93,784	22,260	111,300
40 福岡 岡	18,096	18,096	58,106	116,212	78,214	234,642	78,941	315,764	74,180	370,900
41 佐賀 賀	4,418	4,418	11,657	23,314	16,893	50,679	18,615	74,460	19,395	96,975
42 長門 門	13,763	13,763	29,764	59,528	35,403	106,209	34,842	139,368	33,797	168,985
43 熊本 本	12,739	12,739	29,053	58,106	33,425	100,275	34,873	139,492	35,413	177,065
44 犬宮 宮	10,408	10,408	23,615	47,230	27,350	82,050	27,694	110,776	26,954	134,770
45 本分 分	7,831	7,831	18,144	36,288	20,452	61,356	20,778	83,112	20,337	101,685
46 鹿兒 兒	19,757	19,757	40,943	81,886	47,839	143,517	48,275	193,100	46,401	232,005
47 沖繩 繩	11,391	11,391	16,942	33,884	18,021	54,063	17,770	71,080	16,641	83,205



## 世帯及人口

(昭和5年10月1日現在國勢調査)

6人世帯		7人世帯		8人世帯		9人世帯		10人世帯		11人以上ノ世帯		番 號
世帯	人員	世帯	人員	世帯	人員	世帯	人員	世帯	人員	世帯	人員	
1,596,536	9,579,216	1,243,343	8,703,401	851,617	6,812,936	516,311	4,646,799	297,722	2,977,220	317,940	4,021,504	
65,411	392,466	54,617	332,319	40,334	322,672	26,744	240,696	17,010	170,100	19,142	240,294	1
20,102	120,612	17,604	123,228	13,642	109,136	9,488	85,392	6,298	62,980	8,389	105,005	2
22,279	133,674	20,038	140,616	16,095	128,760	11,431	102,879	7,493	74,930	8,827	108,444	3
24,506	147,036	21,786	152,502	17,339	138,712	12,807	115,263	9,073	90,730	13,274	165,929	4
23,514	141,034	20,619	144,333	16,108	128,864	10,890	98,010	6,979	69,790	8,745	107,772	5
23,796	142,776	21,152	148,064	17,041	136,328	12,417	111,753	8,624	86,240	12,094	150,807	6
34,362	206,172	29,899	209,293	23,263	186,104	16,461	148,149	11,140	111,400	13,344	165,537	7
37,207	223,242	31,816	222,712	23,337	186,696	14,787	133,083	8,529	85,290	7,884	96,120	8
26,983	161,898	22,784	159,488	17,073	136,584	11,667	105,003	7,573	75,730	9,074	112,679	9
27,745	166,470	22,631	158,767	16,910	135,280	11,176	100,584	7,024	70,240	8,450	105,595	10
36,005	216,030	29,303	205,121	21,666	173,328	14,258	128,322	8,706	87,060	9,475	117,956	11
37,289	223,734	30,911	216,377	22,241	177,928	13,803	124,227	7,514	75,140	6,909	84,734	12
124,189	745,134	85,270	596,890	54,195	433,560	33,037	297,333	21,152	211,520	30,843	415,774	13
33,365	230,190	28,546	199,822	19,555	156,440	12,211	109,899	7,325	73,250	7,182	89,917	14
50,270	301,620	42,993	300,951	31,157	249,256	19,959	179,631	11,444	114,440	11,083	136,148	15
22,117	132,702	17,008	119,056	11,165	89,320	6,109	54,981	2,953	29,530	2,317	28,653	16
21,434	123,604	15,659	109,613	9,521	76,163	5,060	45,540	2,246	22,460	1,572	19,464	17
17,967	107,802	12,945	90,615	7,906	63,248	3,790	34,110	1,763	17,630	1,214	14,854	18
16,697	100,182	13,736	96,152	9,244	73,952	5,340	48,060	2,829	28,290	2,660	32,922	19
43,359	260,154	34,548	241,836	23,624	188,992	13,744	123,696	7,024	70,240	6,371	78,845	20
31,325	187,950	24,509	171,563	16,471	131,768	9,346	84,114	4,685	46,850	3,707	45,887	21
43,604	261,624	37,343	261,401	27,818	222,544	17,968	161,712	10,634	106,340	10,485	131,451	22
64,464	386,784	47,480	332,360	30,348	242,784	16,642	149,778	8,493	84,930	9,498	125,458	23
31,678	190,068	23,930	167,510	15,248	121,984	7,967	71,703	3,791	37,910	3,128	39,921	24
19,319	115,914	13,734	96,138	7,958	63,664	3,835	34,515	1,757	17,570	1,228	15,379	25
37,482	224,892	26,283	183,981	16,009	128,072	8,881	79,929	5,020	50,200	7,349	100,106	26
82,409	494,454	55,337	387,359	33,997	271,976	19,127	172,143	11,660	116,600	14,955	203,529	27
68,583	411,498	48,701	340,907	30,297	242,376	16,461	148,149	8,167	81,670	6,856	87,365	28
16,659	99,954	12,520	87,640	8,003	64,024	4,258	38,322	2,050	20,500	1,741	21,823	29
22,386	134,316	16,522	115,654	10,190	81,520	5,179	46,611	2,447	24,470	1,963	24,143	30
12,976	77,856	11,007	77,049	7,660	61,280	4,417	39,753	2,274	22,740	1,724	20,914	31
19,288	115,728	15,085	105,595	9,683	77,464	5,421	48,789	2,562	25,620	1,783	21,602	32
35,260	211,560	25,617	179,319	16,022	128,176	8,186	73,674	3,832	38,320	2,813	34,537	33
42,468	254,808	32,120	224,840	20,720	165,760	11,303	101,727	5,687	56,870	4,618	57,526	34
23,825	172,950	21,478	150,346	13,919	111,352	7,493	67,437	3,787	37,870	3,086	38,589	35
18,041	108,246	14,764	103,348	10,490	83,920	6,294	56,646	3,329	33,290	2,714	32,642	36
19,936	119,616	15,568	108,976	9,999	79,992	5,599	50,391	2,721	27,210	2,126	25,994	37
28,182	169,092	22,303	156,121	15,575	124,600	9,276	83,484	4,998	49,980	3,769	45,300	38
18,464	110,784	13,715	96,005	8,626	69,008	4,918	44,262	2,561	25,610	1,993	24,465	39
62,522	375,132	47,489	332,423	31,630	253,040	19,171	172,539	11,018	110,180	12,594	162,346	40
18,135	108,810	14,956	104,692	10,444	83,552	6,358	57,222	3,551	35,510	3,303	41,500	41
30,024	180,144	24,042	168,294	16,397	131,176	9,893	89,037	5,443	54,430	4,929	62,407	42
33,084	198,504	27,597	193,179	20,204	161,632	12,642	113,778	7,530	75,300	7,526	93,605	43
24,027	144,162	19,463	136,241	13,528	108,224	7,621	68,589	4,272	42,720	3,346	41,441	44
18,388	110,328	14,898	104,286	10,742	85,936	6,804	61,236	4,115	41,150	4,141	50,952	45
41,284	247,704	32,312	226,184	21,026	168,208	11,655	104,895	5,927	59,270	4,825	59,428	46
14,126	84,756	10,605	74,235	7,197	57,576	4,417	39,753	2,712	27,120	2,891	35,745	47

第 21 表 住居ノ室數別普

道府縣	1 室未滿		1 室		2 室		3 室		4 室		5
	世帯	人口	世帯	人口	世帯	人口	世帯	人口	世帯	人口	世帯
總數	6,147	11,357	1,398,960	4,442,016	3,114,387	12,924,735	2,576,473	12,680,718	2,721,291	14,931,173	1,382,189
1 北海道	543	1,611	67,427	261,220	194,035	932,256	115,161	651,190	70,428	453,405	30,359
2 青森	35	62	12,925	41,680	36,119	161,969	33,068	219,884	30,728	205,963	15,402
3 岩手	34	47	16,643	57,474	32,962	152,320	32,115	181,409	28,752	187,996	25,894
4 宮城	19	41	28,414	106,391	53,335	264,693	43,223	264,457	23,736	171,145	22,844
5 秋田	53	99	10,699	34,210	33,465	149,107	37,795	201,220	31,636	195,063	23,140
6 山形	36	63	17,343	60,282	41,139	190,928	43,303	254,706	28,557	191,132	20,134
7 福島	80	145	44,321	160,860	66,131	303,944	54,101	308,555	38,025	252,709	32,807
8 茨城	56	96	44,997	153,282	85,845	391,083	52,389	283,558	53,088	330,816	23,252
9 栃木	69	122	34,324	126,573	65,384	308,526	39,652	226,093	35,784	237,714	15,105
10 群馬	93	149	35,428	123,966	63,964	288,919	41,553	221,569	44,483	290,344	17,944
11 埼玉	51	84	40,130	142,181	83,428	380,127	47,742	261,252	55,938	362,716	20,326
12 千葉	31	44	30,378	96,720	72,269	305,735	59,865	303,337	51,003	295,283	41,362
13 東京都	1,569	2,299	147,822	423,984	348,338	1,412,049	289,216	1,384,828	166,288	919,172	74,350
14 神奈川県	154	342	40,036	138,206	111,405	462,077	77,509	380,200	57,333	348,097	18,525
15 新潟	39	69	13,328	37,505	50,633	202,590	66,826	325,963	73,296	406,082	68,099
16 富山	31	91	5,019	13,613	19,529	75,279	29,786	136,988	30,571	155,758	23,582
17 石川	24	30	5,969	13,869	19,543	67,459	34,321	155,196	32,304	158,616	27,139
18 福山	17	30	10,110	28,754	25,862	101,903	35,770	170,826	24,286	126,223	16,267
19 山梨	26	56	15,771	54,025	26,194	114,845	27,327	133,831	24,753	139,621	13,535
20 長野	19	42	25,959	73,849	62,165	235,562	64,623	300,625	64,283	339,274	54,883
21 岐阜	47	66	11,403	29,104	38,680	139,870	39,641	173,935	63,436	320,170	35,559
22 愛知	44	104	23,462	75,679	76,462	327,638	65,211	333,714	92,670	550,724	35,637
23 三重	117	190	26,882	70,136	91,382	334,530	103,396	445,118	136,600	668,523	68,687
24 滋賀	61	100	15,590	44,645	41,870	157,385	45,802	210,301	67,669	345,040	32,174
25 京都	31	63	8,544	22,660	22,081	78,482	25,262	107,096	53,324	252,739	19,962
26 大阪	162	214	26,138	63,499	69,651	252,830	66,883	289,876	70,226	342,217	43,031
27 兵庫	505	846	66,053	183,256	234,499	860,001	157,236	702,034	151,522	773,584	86,360
28 奈良	147	241	39,730	112,150	133,359	495,326	106,415	475,402	145,923	727,799	60,924
29 和歌山	16	30	8,961	25,957	27,161	108,111	25,662	121,892	27,113	143,315	13,083
30 徳島	65	112	18,548	56,131	43,493	170,974	38,069	175,247	40,398	204,869	18,450
31 鳥取	36	66	6,927	18,272	14,768	54,317	20,980	102,837	27,344	152,958	11,788
32 島根	95	137	12,219	30,985	23,511	81,270	24,178	101,035	54,102	262,262	20,242
33 岡山	116	187	29,560	81,052	51,824	194,572	45,402	206,808	81,006	403,028	34,777
34 廣山	155	255	31,534	86,078	71,620	265,977	65,671	289,045	102,720	504,993	42,594
35 山口	135	199	20,770	57,026	42,100	149,665	31,793	131,873	57,829	265,219	36,726
36 徳島	61	90	13,535	36,483	28,648	110,662	26,111	121,450	46,379	255,495	15,762
37 香取	101	135	16,446	47,967	29,183	116,824	25,601	120,531	42,152	220,954	18,048
38 愛媛	99	158	29,728	85,997	60,391	241,999	46,809	223,112	51,494	273,527	24,571
39 高松	148	268	18,893	53,229	33,836	129,998	27,538	125,877	28,913	144,717	20,201
40 高松	227	554	78,154	272,388	137,979	603,297	84,772	430,306	107,065	604,379	40,097
41 佐賀	54	163	15,590	57,330	25,114	112,694	24,584	128,910	35,389	204,800	14,720
42 熊本	176	424	48,258	170,775	66,290	294,728	43,054	223,959	46,375	264,102	16,328
43 鹿兒島	133	297	42,012	147,224	63,392	285,720	44,635	236,383	67,904	408,348	19,498
44 大分	49	89	16,846	49,193	28,370	108,344	24,833	112,548	61,803	319,377	31,615
45 宮崎	198	443	28,041	95,821	39,288	176,874	31,784	169,313	26,385	156,843	10,599
46 鹿兒島	173	375	59,270	202,107	85,893	378,147	77,375	392,231	60,515	328,395	22,467
47 沖縄	17	29	38,823	118,228	41,797	193,129	27,431	158,498	9,763	65,667	3,390

## 通世帶及人口

(昭和5年10月1日現在國勢調査)

室 人 口	6 室		7 室		8 室		9 室		10 室		11 室以上		番 號
	世 帶	人 口	世 帶	人 口	世 帶	人 口	世 帶	人 口	世 帶	人 口	世 帶	人 口	
8,395,507	686,361	4,416,294	310,060	2,114,638	159,105	1,124,188	77,729	567,068	49,667	379,706	75,562	643,374	
218,456	13,125	101,084	5,354	43,823	2,467	21,281	1,017	9,086	693	6,479	800	8,758	1
116,294	7,100	57,516	3,250	27,651	1,423	12,860	683	6,357	380	3,884	459	5,118	2
186,229	12,965	97,847	6,420	51,013	2,393	19,473	916	7,801	488	4,450	402	4,013	3
183,472	6,788	58,018	3,983	36,042	1,608	15,198	653	6,240	418	4,165	503	5,544	4
160,126	15,951	119,976	7,734	64,049	2,781	24,881	1,149	10,880	654	6,432	767	8,724	5
147,841	13,136	104,839	6,606	58,689	2,914	27,598	1,228	12,489	652	6,965	546	6,311	6
236,683	13,113	103,660	6,987	58,589	3,124	27,717	1,359	12,761	742	6,987	713	7,523	7
157,987	11,536	84,203	4,390	34,016	2,007	16,225	778	6,569	534	4,819	574	5,701	8
111,673	6,755	53,475	3,394	28,236	1,589	14,095	730	6,730	503	4,724	564	5,872	9
128,241	6,811	53,698	2,461	20,615	1,181	10,691	467	4,542	311	3,227	340	3,739	10
147,453	9,336	72,719	3,711	30,593	1,814	15,894	775	7,105	458	4,400	556	5,862	11
264,944	15,074	104,481	5,511	40,170	1,998	15,249	893	7,108	481	4,210	509	4,774	12
456,825	35,012	238,025	19,348	140,189	10,607	82,755	6,366	51,756	4,094	35,216	8,436	83,000	13
119,456	7,170	48,626	3,238	23,535	1,653	12,686	836	6,762	539	4,607	819	8,187	14
422,230	37,751	255,205	17,100	123,004	7,734	58,563	3,727	29,222	2,271	18,530	3,262	28,688	15
130,652	16,316	95,331	9,299	57,085	5,881	37,158	3,368	21,637	2,502	16,153	3,742	25,060	16
143,764	16,650	92,282	8,434	48,902	4,295	25,559	2,081	12,615	1,272	8,081	1,698	11,592	17
89,954	8,061	46,345	3,695	21,782	1,645	9,619	712	4,338	431	2,682	542	3,800	18
83,139	8,116	51,430	2,798	18,643	1,258	8,817	544	3,922	298	2,145	409	3,505	19
319,418	27,269	171,336	12,941	86,112	6,250	43,153	2,423	17,241	1,677	12,701	1,616	13,163	20
202,810	20,661	125,149	9,964	63,387	5,914	39,155	2,979	20,031	1,917	13,120	2,537	19,346	21
238,316	18,211	128,206	6,515	48,444	3,094	24,087	1,474	11,940	876	7,530	1,206	11,326	22
383,901	45,883	267,982	18,603	115,704	10,549	68,489	4,869	33,194	3,204	22,937	4,997	41,342	23
181,944	16,075	94,806	6,743	41,642	3,245	20,611	1,580	10,544	883	5,941	1,480	11,985	24
108,651	10,669	58,864	3,450	20,327	1,780	10,673	763	4,854	477	3,148	756	5,272	25
230,905	25,656	147,952	9,201	59,403	5,553	39,074	2,801	20,740	1,984	15,901	3,663	34,928	26
462,513	29,967	181,876	13,543	91,344	7,895	56,071	4,328	32,376	3,113	24,760	5,835	52,748	27
333,263	32,442	185,398	15,458	92,716	8,915	55,414	4,491	28,885	3,012	20,176	5,284	40,505	28
74,827	7,981	47,973	3,896	24,459	2,176	14,264	1,105	7,156	668	4,798	1,193	9,373	29
103,014	8,454	49,524	3,485	21,187	1,815	11,293	881	5,927	583	4,004	946	7,207	30
71,896	6,158	39,147	2,516	16,293	1,523	10,092	700	4,674	470	3,222	694	5,441	31
113,269	10,215	60,544	4,946	30,531	2,646	16,828	1,462	9,398	857	5,885	1,417	10,387	32
196,208	16,466	94,975	5,955	35,662	3,050	18,547	1,383	8,431	913	5,978	1,327	9,563	33
235,888	20,527	118,350	9,158	54,392	4,664	28,578	2,315	14,883	1,452	9,751	2,233	16,549	34
187,008	21,607	117,967	12,927	72,749	7,900	45,503	4,789	27,856	3,068	18,344	4,950	32,162	35
96,151	6,551	41,190	2,844	18,046	1,370	9,186	653	4,425	406	3,038	615	5,018	36
105,551	7,919	47,975	3,764	23,359	1,943	12,283	997	6,389	691	4,728	1,260	9,337	37
143,043	11,194	68,408	5,158	32,717	2,873	18,718	1,261	8,380	861	6,168	1,195	9,201	38
110,553	11,674	67,329	5,784	34,631	2,668	16,386	1,089	6,831	586	3,985	710	5,623	39
253,767	19,935	133,117	8,904	62,068	4,821	35,542	2,478	19,504	1,495	12,659	2,299	21,992	40
93,477	6,612	43,933	2,583	17,775	1,194	8,779	563	4,130	348	2,755	569	5,235	41
102,374	7,929	52,186	3,687	25,131	2,007	14,054	909	6,902	596	5,025	832	7,926	42
130,060	8,551	59,370	3,540	25,454	1,626	12,338	760	5,937	452	3,742	597	6,027	43
183,078	13,765	82,924	5,248	33,246	2,359	15,704	1,060	7,238	620	4,632	850	7,425	44
69,361	4,613	33,534	2,055	16,046	1,110	9,122	545	4,898	299	2,866	342	3,564	45
133,822	7,629	49,933	3,211	23,028	1,683	12,919	740	5,908	403	3,419	471	4,326	46
25,020	982	7,586	268	2,159	110	1,006	49	476	35	337	47	632	47



第23表 現在地別内地人人口ノ有業、無業別割合 (昭和5年10月1日) (現在國勢調査)

種 別	總 數	男	女	女100=付男	男 女 人 口 1,000 中		
					總 數	男	女
					總 數		
總 數	65,766,046	33,051,580	32,714,466	101.03	1,000	1,000	1,000
有 業 者	30,116,201	19,400,286	10,715,915	181.04	458	587	328
無 業 者	35,649,845	13,651,294	21,998,551	62.06	542	413	672
					内 地		
總 數	63,972,025	32,049,065	31,922,960	100.40	1,000	1,000	1,000
有 業 者	29,325,391	18,760,089	10,565,302	177.56	458	585	331
無 業 者	34,646,634	13,288,976	21,357,658	62.22	542	415	669
					朝 鮮		
總 數	527,016	285,966	241,050	118.63	1,000	1,000	1,000
有 業 者	228,129	181,132	46,997	385.41	433	633	195
無 業 者	298,887	104,834	194,053	54.02	567	367	805
					臺 灣		
總 數	228,281	124,744	103,537	120.48	1,000	1,000	1,000
有 業 者	90,554	75,844	14,710	515.59	397	608	142
無 業 者	137,727	48,900	88,827	55.05	603	392	858
					樺 太		
總 數	284,198	160,711	123,487	130.14	1,000	1,000	1,000
有 業 者	134,315	103,864	30,451	341.09	473	646	247
無 業 者	149,883	56,847	93,036	61.10	527	354	753
					關 東 州 (總數)		
總 數	225,143	121,402	103,741	117.02	1,000	1,000	1,000
有 業 者	93,198	75,091	18,107	414.71	414	619	175
無 業 者	131,945	46,311	85,634	54.08	586	381	825
					關 東 州 (州内)		
總 數	117,916	61,853	56,063	110.33	1,000	1,000	1,000
有 業 者	47,398	37,002	10,396	355.93	402	598	185
無 業 者	70,518	24,851	45,667	54.42	598	402	815
					關 東 州 (鐵道附屬地)		
總 數	107,227	59,549	47,678	124.90	1,000	1,000	1,000
有 業 者	45,800	38,089	7,711	493.96	427	640	162
無 業 者	61,427	21,460	39,967	53.69	573	360	838
					南 洋 群 島		
總 數	19,629	12,105	7,524	160.89	1,000	1,000	1,000
有 業 者	11,485	9,120	2,365	385.62	585	753	314
無 業 者	8,144	2,985	5,159	57.86	415	247	686
					外 國		
總 數	509,754	297,587	212,167	140.26	1,000	1,000	1,000
有 業 者	233,129	195,146	37,983	513.77	457	656	179
無 業 者	276,625	102,441	174,184	58.81	543	344	821

## 第 24 表 職 業 別

職 業	總 數	男	女	男女有業者 10,000 中		
				總 數	男	女
總 數	64,450,005	32,390,155	32,059,850			
大 分 類						
有業者(1-9)	29,619,640	19,030,237	10,589,403	10,000	10,000	10,000
1 農 業	14,140,107	7,743,065	6,397,042	4,774	4,069	6,041
2 水 産 業	546,624	501,078	45,546	185	263	43
3 鑛 業	251,220	210,174	41,046	85	110	39
4 工 業	5,699,581	4,269,151	1,430,430	1,924	2,243	1,351
5 商 交 業	4,478,098	3,013,903	1,464,195	1,512	1,584	1,383
6 通 信 業	1,107,574	1,028,595	78,979	374	541	75
7 公 務 自 由 業	2,044,151	1,691,803	352,348	690	889	333
8 家 事 使 用 人	781,319	84,203	697,116	264	44	658
9 其 他 有 業 者	570,966	488,265	82,701	193	257	78
10 無 業	34,830,365	13,359,918	21,470,447			
中 分 類						
1 農耕=従事スル者	13,549,491	7,453,883	6,095,608	4,574	3,917	5,756
2 畜産=従事スル者	60,630	44,637	15,993	20	23	15
3 蠶業=従事スル者	354,644	99,404	255,240	120	52	241
4 林業=従事スル者	175,342	145,141	30,201	59	76	29
5 漁業=従事スル者	546,624	501,078	45,546	185	263	43
6 採炭=従事スル者	182,558	147,134	35,424	62	77	33
7 採鑛=従事スル者	31,873	28,424	3,449	11	15	3
8 石油鑛業=従事スル者	2,845	2,763	77	1	1	0
9 土石採取=従事スル者	33,944	31,848	2,096	11	17	2
10 窯業、土石加工=従事スル者	169,414	141,205	28,209	57	74	27
11 金屬工業、機械器具製造、造船、運搬用具製造=従事スル者	705,395	685,555	19,840	238	360	19
12 精巧工業=従事スル者	57,921	55,345	2,576	20	29	2
13 化學製品ノ製造=従事スル者	127,537	102,279	25,258	43	54	24
14 紡織工業=従事スル者	1,361,153	434,705	926,448	460	228	875
15 被服、身裝品製造=従事スル者	497,695	317,392	180,303	168	167	170
16 紙工業、印刷=従事スル者	265,263	227,623	37,640	90	120	36
17 皮革、骨、羽毛品類製造=従事スル者	33,119	28,602	4,517	11	15	4
18 木竹草蓆類=關スル製造=従事スル者	703,325	635,981	67,344	237	334	64
19 製鹽=従事スル者	21,848	18,222	3,626	7	10	3
20 飲食料品、嗜好品製造=従事スル者	446,803	342,333	104,470	151	180	99
21 土木建築=従事スル者	1,000,078	996,567	3,511	338	524	3
22 瓦斯、電氣、水道業=従事スル者	128,624	128,486	138	43	68	0
23 其ノ他ノ工業的職業	181,406	154,856	26,550	61	81	25
24 商業的職業	3,255,215	2,511,073	744,142	1,099	1,320	703
25 金融保險=従事スル者	61,843	56,756	5,087	21	30	5
26 接客業=従事スル者	1,161,040	446,074	714,966	392	234	675
27 運輸=従事スル者	935,922	904,732	31,190	316	475	29
28 通信=従事スル者	171,652	123,863	47,789	58	65	45
29 官公吏、雇傭員	436,293	420,005	16,288	147	221	15
30 陸海軍現役軍人	242,796	242,796	—	82	128	—
31 法務=従事スル者	7,492	7,492	—	3	4	—
32 教育=従事スル者	327,192	225,305	101,887	110	118	96
33 宗 教 家	151,248	126,776	24,472	51	67	23
34 醫療=従事スル者	266,637	126,569	140,068	90	67	132
35 書記的職業	439,418	399,405	40,013	148	210	38
36 記者、著述家、藝術家、遊藝家	114,773	89,841	24,932	39	47	24
37 其ノ他ノ自由業	58,302	53,614	4,688	20	28	4
38 家事使用人	781,319	84,203	697,116	264	44	658
39 其ノ他ノ有業者	570,966	488,265	82,701	193	257	78
40 收入=依ル者	190,836	120,194	70,642			
41 其ノ他ノ無業者	34,639,529	13,239,724	21,399,805			

人

口

(昭和5年10月1日現在國勢調査)

職 業	總 數	男	女	男女有業者 10,000 中		
				總 數	男	女
		小 分 類				
1 農耕業主	4,830,807	4,417,087	413,720	1,631	2,321	391
2 農業管理人、職員	8,341	8,341	—	3	4	—
3 作男、作女	247,012	193,448	53,564	83	102	51
4 其ノ他ノ農業勞務者	139,732	92,636	47,096	47	49	44
5 農園師、植木職	8,291,393	2,711,162	5,580,231	2,799	1,425	5,270
6 造園師、植木職	28,524	28,514	10	10	15	0
7 其ノ他ノ農耕ニ従事スル者	3,682	2,695	987	1	1	1
8 養畜業主	21,449	17,875	3,574	7	9	3
9 搾乳業主	4,708	4,500	208	2	2	0
10 牧場、管理人、職員	666	663	3	0	0	0
11 牧夫、畜産勞務者	16,303	15,567	736	6	8	1
12 畜産手助	17,504	6,032	11,472	6	3	11
13 養蠶業主	62,672	44,291	18,381	21	23	17
14 蠶種製造業主	4,207	4,142	65	1	2	0
15 蠶業技術者、職員	9,632	9,277	355	3	5	0
16 蠶業勞務者	29,140	11,342	17,798	10	6	17
17 蠶業手助	248,993	30,352	218,641	84	16	206
18 森林業主	1,477	1,429	48	0	1	0
19 林産物業主	36,294	35,652	642	12	19	1
20 林業管理人、職員	1,649	1,649	—	1	1	—
21 森林業勞務者	18,800	17,230	1,570	6	9	1
22 炭炭燒夫	85,543	59,474	26,069	29	31	25
23 伐木夫	24,616	24,424	192	8	13	0
24 其ノ他ノ林産物業ニ従事スル勞務者	6,963	5,283	1,680	2	3	2
25 漁業主	233,346	230,906	2,440	79	121	2
26 漁業技術者、職員	1,050	1,048	2	0	1	0
27 漁業勞務者	169,148	165,273	3,875	57	87	4
28 漁業手助	143,080	103,851	39,229	48	55	37
29 炭鑛業主	932	927	5	0	0	0
30 探炭技術者、職員、監督	9,180	9,180	—	3	5	—
31 探炭夫	77,647	77,647	—	26	41	—
32 後山	22,637	3,393	19,244	8	2	18
33 運炭夫(坑内)	5,185	5,120	65	2	3	0
34 支柱夫	6,780	6,780	—	2	4	—
35 其ノ他ノ坑内探炭勞務者	19,850	16,965	2,885	7	9	3
36 選炭夫	11,914	2,143	9,771	4	1	9
37 其ノ他ノ坑外探炭勞務者	28,433	24,979	3,454	10	13	3
38 鑛山業主	1,540	1,530	10	1	1	0
39 鑛山技術者、職員、監督	1,656	1,656	—	1	1	—
40 坑内勞務者	15,586	15,218	368	5	8	0
41 坑外勞務者	13,091	10,020	3,071	4	5	3
42 石油鑛業主	81	79	2	0	0	0
43 油田技術者、職員、監督	178	178	—	0	0	—
44 鑿井夫、汲油夫	2,419	2,353	66	1	1	0
45 其ノ他ノ油田勞務者	169	158	9	0	0	0
46 土石採取業主	8,143	8,042	101	3	4	0
47 石切出夫	13,067	13,067	—	4	7	—
48 土砂採取夫	11,113	9,857	1,256	4	5	1
49 其ノ他ノ土石採取ニ従事スル者	1,621	882	739	1	0	1
50 鑛業主、土石加工業主	11,707	11,459	248	4	6	0
51 鑛業、土石加工技術者、職員監督	1,836	1,836	—	1	1	—
52 原料工	4,247	3,620	627	1	2	1

## 第 24 表 職 業 別

職 業	總 數	男	女	男女有業者 10,000 中		
				總 數	男	女
53 成型工	26,146	19,766	6,380	9	10	6
54 燒成工	15,173	13,468	1,705	5	7	2
55 硝子熔解工	947	936	11	0	0	0
56 硝子吹工	4,570	4,482	88	2	2	0
57 硝子成型工、加工工	19,093	15,481	3,612	6	8	3
58 繪附工	11,839	8,477	3,362	4	4	3
59 釉施工	1,348	1,007	341	0	1	0
60 仕上工	4,133	3,392	741	1	2	1
61 石細工師	5,714	5,444	270	2	3	0
62 煉瓦、瓦製造職	53,518	44,703	8,815	18	23	8
63 其ノ他窯業、土石加工ニ従事スル勞務者	9,143	7,134	2,009	3	4	2
64 金器工業、機械器具製造、造船、運搬用具製造業主	35,330	34,806	524	12	18	0
65 金器工業、機械器具製造、造船、運搬用具製造業職員	2,640	2,640	—	1	1	—
66 精鍊技術者、監督	680	680	—	0	0	—
67 造船機械技術者、監督	8,212	8,212	—	3	4	—
68 其ノ他ノ技術者、監督	1,927	1,927	—	1	1	—
69 精鍊工	11,354	11,350	4	4	6	0
70 壓延工、伸張工	18,550	18,274	276	6	10	0
71 箔打職、金粉職	2,362	2,022	340	1	1	0
72 鋳力職、銅工	69,236	68,656	580	23	36	1
73 金屬彫刻工	2,626	2,612	14	1	1	0
74 釘、鋸、針製造工	7,332	6,482	850	2	3	1
75 針金細工職	5,371	4,075	1,296	2	2	1
76 鍛冶職、鍛冶工	133,970	129,722	4,248	45	68	4
77 鍛工(ト單ニ申告シタル者)	22,499	22,494	5	8	12	0
78 目立職、双物研職	9,209	9,083	126	3	5	0
79 調質工	865	863	2	0	0	0
80 鋳物師、鑄造工	49,205	48,656	549	17	26	1
81 鋳掛職	3,618	3,502	116	1	2	0
82 旋盤工	48,073	47,828	245	16	25	0
83 プレス工	14,149	12,399	1,750	5	7	2
84 機械工(ト單ニ申告シタル者)	23,104	23,059	45	8	12	0
85 穿孔工、鋸打工、填隙工	5,573	5,573	—	2	3	—
86 製罐工、撻鐵工	15,072	15,072	—	5	8	—
87 熔接工	5,692	5,692	—	2	3	—
88 鐵木工	6,463	6,463	—	2	3	—
89 網具工	1,123	1,123	—	0	1	—
90 鍍金工、着色工	11,667	11,304	363	4	6	0
91 仕上工、組立工、調整工	116,531	114,632	1,899	39	60	2
92 検査工、試験工、實驗工	6,656	6,187	469	2	3	0
93 自轉車製造工	23,617	23,054	563	8	12	1
94 蓄電池製造工	874	836	38	0	0	0
95 乾電池製造工	1,619	1,229	390	1	1	0
96 コイル捲工	1,434	969	465	0	1	0
97 絶縁工	1,786	907	879	1	0	1
98 機械器具裝置工	9,117	9,117	—	3	5	—
99 其ノ他ノ金器工業、機械器具製造、造船、運搬用具製造ニ従事スル勞務者	27,859	24,055	3,804	9	13	4
100 精巧工業業主	4,567	4,499	68	2	2	0
101 精巧工業技術者、職員	1,245	1,245	—	0	1	—
102 度量衡器、計測器、化學的機械器具製造工	21,873	20,937	936	7	11	1
103 時計製造工	13,287	12,810	477	4	7	0
104 貴金屬細工職、寶石加工職、鑄職	11,469	10,826	643	4	6	1
105 樂器製造工	5,480	5,028	452	2	3	0



人

口

(昭和5年10月1日現在國勢調査)

(續)

職	業	總 數	男	女	男女有業者 10,000 中		
					總 數	男	女
106	化學製品製造業主	14,040	13,689	351	5	7	0
107	化學工業技術者、職員、監督	5,371	5,369	2	2	3	0
108	發火物ノ製造ニ従事スル勞務者	3,254	2,295	959	1	1	1
109	動植物油脂、木蠟製造工、精製工	5,778	5,027	751	2	3	1
110	化學的工程ニ従事スル勞務者(他ニ分類セラレザル者)	56,234	47,649	8,585	19	25	8
111	護 謨 成 型 工	27,337	17,247	10,140	9	9	10
112	セルロイド成型工	6,723	5,413	1,310	2	3	1
113	其ノ他ノ化學製品製造ニ従事スル勞務者	8,750	5,590	3,160	3	3	3
114	製 絲 業 主	8,043	7,162	881	3	4	1
115	紡 績 業 主	1,105	1,091	14	0	1	0
116	織 物 業 主	34,483	29,148	5,335	12	15	5
117	其ノ他ノ紡績紡織品製造業主	39,924	33,073	1,851	13	20	2
118	紡織紡織品製造技術者、職員、監督	19,123	15,435	3,693	6	8	3
119	乾繭工、選繭工、煮繭工	16,457	11,376	5,081	6	6	5
120	練 絲 工	332,799	5,939	376,860	129	3	356
121	揚 返 工	22,547	1,132	21,415	8	1	20
122	眞 綿 工	2,183	567	1,616	1	0	2
123	原 毛 工	2,171	1,485	686	1	1	1
124	製 麻 工	2,562	1,263	1,299	1	1	1
125	混綿工、打綿工、製綿工	21,887	14,406	7,481	7	8	7
126	梳毛工、梳綿工、ペイ工	15,607	6,584	9,023	5	3	9
127	粗 紡 工	23,910	4,359	24,551	10	2	23
128	精 紡 工	76,679	12,394	64,285	26	7	61
129	瓦 斯 燒 工	1,217	152	1,065	0	0	1
130	總練工、絲返工	69,355	6,191	63,164	23	3	60
131	檢 査 工	5,884	2,170	3,714	2	1	4
132	結 束 工	9,249	7,511	1,738	3	4	2
133	機 織 準 備 工	20,935	6,810	14,125	7	4	13
134	機 織 工	277,153	47,013	230,140	94	25	217
135	麻 絲 維	2,747	910	1,837	1	0	2
136	機 織 工	35,388	10,597	24,791	12	6	23
137	刺 織 職	8,129	4,716	3,413	3	2	3
138	編 工、組 工	31,393	18,477	12,916	11	10	12
139	漂白工、精練工	13,314	11,154	2,160	4	6	2
140	染色工、捺染工	94,615	84,607	10,008	32	44	9
141	絨 布 仕 上 工	27,890	19,691	8,199	9	10	8
142	洗張職、洗濯職	53,169	45,392	7,777	18	24	7
143	製網工、製網工(藻製品ヲ含マス)	15,452	6,748	8,704	5	4	8
144	其ノ他ノ紡績、紡織品製造ニ従事スル勞務者	20,778	12,152	8,626	7	6	8
145	被 服 裁 縫 業	40,687	34,024	6,663	14	18	6
146	身 裝 品 製 造 業 主	9,623	9,368	255	3	5	0
147	被 服、身 裝 品 製 造 技 術 者、職 員	1,388	638	700	0	0	1
148	裁 斷 工、裁 縫 工	248,482	123,415	125,067	84	65	118
149	フエルト帽製造工	1,537	1,056	481	1	1	0
150	麥 稈 帽、パナマ帽製造工	12,625	1,230	11,395	4	1	11
151	其ノ他ノ帽子製造工	7,375	5,396	1,979	2	3	2
152	袋 物 製 造 工	4,117	3,618	499	1	2	0
153	扇 子、團扇製造職	3,240	2,337	903	1	1	1
154	提燈、傘、合羽職	37,275	28,923	8,352	13	15	8
155	洋 傘 組 立 工	4,171	3,601	570	1	2	1
156	下 駄 職	54,651	52,079	2,572	18	27	2
157	草履、履物表、鼻緒製造職	37,815	21,217	16,598	13	11	16
158	靴製造工(護謨靴ヲ除ク)	24,571	23,574	997	8	12	1
159	其ノ他ノ被服身裝品製造ニ従事スル勞務者	10,138	6,866	3,272	3	4	3

## 第 24 表 職 業 別

職 業	總 數	男	女	男女有業者 10,000 中		
				總 數	男	女
160 紙、紙料製造業主	5,213	5,026	187	2	3	0
161 紙製品製造業主	7,940	7,558	382	3	4	0
162 製版、印刷業主	12,752	12,435	317	4	7	0
163 寫真師	18,749	17,982	767	6	9	1
164 表具師	23,465	22,861	604	8	12	1
165 製本職	18,809	16,132	2,677	6	8	3
166 製版、印刷技術者、職員	1,375	1,365	10	0	1	0
167 其ノ他ノ技術者、職員	1,227	1,217	10	0	1	0
168 紙料製造工、紙料調成工	5,289	4,577	712	2	2	1
169 折紗工	24,981	13,047	11,934	8	7	11
170 紙函製造工	14,631	10,375	4,256	5	5	4
171 其ノ他ノ紙、紙料、紙製品製造ニ従事スル勞務者	27,391	18,681	8,710	9	10	8
172 活字鑄造工	1,773	1,449	324	1	1	0
173 文選工、植字工	24,306	21,598	2,708	8	11	3
174 製版工	6,766	6,633	133	2	3	0
175 印刷工	66,390	63,059	3,331	22	33	3
176 其ノ他ノ製版印刷ニ従事スル勞務者	4,206	3,628	578	1	2	1
177 皮革、擬革、其ノ他ノ製品製造業主	2,154	2,111	43	1	1	0
178 骨、角、甲、羽毛品類製造業主	2,625	2,567	58	1	1	0
179 皮革、骨、角、甲、羽毛品類製造技術者、職員	214	213	1	0	0	0
180 製革工	4,546	4,387	159	2	2	0
181 擬革製造工	282	243	39	0	0	0
182 皮革品、擬革品製造工	8,399	7,612	787	3	4	1
183 骨、角、甲、牙、貝類細工職	9,216	7,479	1,737	3	4	2
184 刷毛、其ノ他ノ羽毛品類製造工	5,683	3,990	1,693	2	2	2
185 製材、合板製造業主	7,986	7,927	59	3	4	0
186 其ノ他ノ木竹草藁類ニ關スル製造業主	28,864	25,596	3,268	10	13	3
187 製材工、木挽職	84,259	83,503	756	28	44	1
188 合板製造工	875	768	107	0	0	0
189 屋根板製造職	6,224	5,960	264	2	3	0
190 建具職、家具職、指物職	208,629	207,481	1,148	70	109	1
191 樽職、桶職	57,209	56,739	470	19	30	0
192 木箱製造工	10,788	10,440	348	4	5	0
193 木地職、轆轤工	17,073	16,072	1,001	6	8	1
194 曲物職	7,027	6,541	486	2	3	0
195 木型工	6,724	6,723	1	2	4	0
196 漆工、蒔繪師	31,148	28,916	2,232	11	15	2
197 車大工、船大工	41,473	41,473	—	14	22	—
198 木工(ト單ニ申告シタル者)	19,040	18,964	76	6	10	0
199 疊表、蕨、蓼織職	20,523	3,362	17,161	7	2	16
200 疊職	48,692	47,644	1,048	16	25	1
201 箆、籠、行李類製造職	19,172	15,143	4,029	6	8	4
202 竹細工職	26,336	20,660	5,676	9	11	5
203 其ノ他ノ木竹草藁類ニ關スル製造ニ従事スル者	61,283	32,069	29,214	21	17	28
204 製鹽業主、職員	2,323	2,284	39	1	1	0
205 鹽窟焚	2,461	2,449	12	1	1	0
206 鹽田勞務者	17,064	13,489	3,575	6	7	3
207 精穀、製粉、澱粉製造業主	21,482	20,695	787	7	11	1
208 麴類、麸、湯葉、豆腐、蒟蒻製造業主	21,388	19,744	1,644	7	10	2
209 味噌、醬油、酢釀造業主	8,194	7,931	263	3	4	0
210 酒類釀造業主	8,149	7,830	319	3	4	0
211 菓子、麴類、水飴製造業主	34,274	33,102	1,172	12	17	1
212 製茶業主	562	549	13	0	0	0
213 其ノ他ノ飲食料品、嗜好品製造業主	16,452	15,788	664	6	8	1

人

口

(昭和5年10月1日現在國勢調査)

(續)

職	業	總	數	男	女	男女有業者 10,000 中		
						總	數	男
214	砂糖類製造技術者、職員	234	234	—	0	0	—	
215	釀造技術者、職員	980	980	—	0	1	—	
216	其ノ他ノ飲食品、嗜好品製造技術者、職員	1,864	1,844	20	1	1	0	
217	精穀工、製粉工、澱粉製造工	52,390	35,016	17,364	18	18	16	
218	麵類、麩製造工	15,550	10,545	5,005	5	6	5	
219	豆腐、湯葉、蒟蒻製造工	32,565	13,174	19,391	11	7	18	
220	菓子、麵包、水飴製造工	113,155	90,167	22,988	38	47	22	
221	製糖工	2,142	2,020	122	1	1	0	
222	麵製造工	3,155	1,995	1,160	1	1	1	
223	味噌、醬油、酢釀造工	25,831	24,094	1,737	9	13	2	
224	和酒釀造工	14,604	13,337	1,267	5	7	1	
225	其ノ他ノ酒精含有飲料釀造工	1,454	1,322	132	0	1	0	
226	清涼飲料製造工	4,427	3,473	954	1	2	1	
227	罐詰、壘詰工	2,736	1,865	871	1	1	1	
228	魚介藻、肉、蔬菜、果實類加工品製造工	39,243	25,256	13,987	13	13	13	
229	製茶工	2,566	1,604	962	1	1	1	
230	煙草製造工	17,782	4,616	13,166	6	2	12	
231	製氷工	3,016	2,998	18	1	2	0	
232	其ノ他ノ飲食品、嗜好品製造ニ従事スル勞務者	2,618	2,154	464	1	1	0	
233	土木建築業主、請負業主	43,270	43,116	154	15	23	0	
234	土木建築技術者、職員、監督	21,310	21,310	—	7	11	—	
235	大工	456,943	456,943	—	154	240	—	
236	左官	96,854	96,845	9	33	51	0	
237	煉瓦積工、タイル張工	6,559	6,559	—	2	3	—	
238	石工	71,299	71,297	2	24	37	0	
239	鐵筋工、鐵鋼工	2,569	2,567	2	1	1	0	
240	屋根職	25,566	25,566	—	9	13	—	
241	道路工	13,392	13,392	—	5	7	—	
242	鐵道、軌道線路工	35,518	35,518	—	12	19	—	
243	土工	165,393	165,296	97	56	87	0	
244	鳶職	32,728	32,728	—	11	17	—	
245	其ノ他ノ土木建築ノ工事ニ従事スル勞務者	28,677	25,430	3,247	10	13	3	
246	瓦斯、電氣、水道業主	992	992	—	0	1	—	
247	瓦斯、電氣、水道業ニ従事スル職員、監督	2,511	2,511	—	1	1	—	
248	電氣技術者	13,129	13,128	1	4	7	0	
249	瓦斯發生工、清淨工	3,455	3,455	—	1	2	—	
250	電工	101,549	101,548	1	34	53	0	
251	其ノ他ノ瓦斯、電氣、水道業ニ従事スル勞務者	6,988	6,852	136	2	4	0	
252	其ノ他ノ製造業主	6,676	6,412	264	2	3	0	
253	其ノ他ノ技術者、職員	346	344	2	0	0	0	
254	印刷師	7,724	7,585	139	3	4	0	
255	文房具、玩具、遊藝品製造(他ニ分類セラレザル者)	20,524	16,321	4,203	7	9	4	
256	造花師、押繪職	3,278	2,358	920	1	1	1	
257	塗工(漆工ヲ除ク)	31,500	30,813	687	11	16	1	
258	製圖工	12,100	11,585	515	4	6	0	
259	選別工	5,947	2,138	3,809	2	1	4	
260	機械運轉工、機關工、火夫、注油夫	48,366	48,026	340	16	25	0	
261	荷造工、發送工、包装工	38,051	24,036	14,015	13	13	13	
262	其ノ他ノ工業的職業	6,894	5,238	1,656	2	3	2	
263	物品販賣業主	1,385,206	1,130,259	254,947	468	594	241	
264	仲買人、周旋人	109,573	103,847	5,726	37	55	5	
265	興行主、娛樂場經營主	14,976	10,761	4,215	5	6	4	
266	其ノ他ノ商業業主	8,324	7,267	1,057	3	4	1	
267	店員、賣子	684,469	661,702	22,767	231	348	21	

## 第 24 表 職 業 別

職 業	總 數	男	女	男女有業者 10,000 中		
				總 數	男	女
268 商業手助	632,205	249,873	382,332	213	131	361
269 注文取、外交員	39,423	39,034	389	13	21	0
270 集 金 人	13,479	12,017	1,462	5	6	1
271 露店(屋臺店ヲ含ム)商人、行商人、呼賣商人	318,570	256,229	62,341	108	135	59
272 其ノ他ノ商業的職業	48,990	40,084	8,906	17	21	8
273 銀行家、信託業主、保險業主	9,902	9,896	6	3	5	0
274 貸金業主、質屋業主	15,635	12,750	2,885	5	7	3
275 其ノ他ノ金融業主	1,202	1,169	.33	0	1	0
276 保險代理業者、保險勸誘員	20,192	19,948	244	7	10	0
277 其ノ他ノ金融保險ニ従事スル者	14,912	12,993	1,919	5	7	2
278 旅館業主、下宿業主	50,443	30,165	20,278	17	16	19
279 料理店、飲食店、貸席業、置屋業主	189,775	118,544	71,231	64	62	67
280 旅館、料理店、飲食店、貸席業ノ店頭客引	181,436	63,101	118,335	61	33	112
281 料 理 人	88,252	72,873	15,379	30	38	15
282 藝 妓	76,639	—	76,639	26	—	72
283 娼 妓	48,839	—	48,839	16	—	46
284 旅館、下宿屋、料理店、飲食店等ノ女中、給仕人	254,608	9,320	245,288	86	5	232
285 浴場業主、使用人	55,633	34,288	21,345	19	18	20
286 理髮師、髮結、美容師	215,415	117,783	97,632	73	62	92
287 鐵道軌道業主	780	780	—	0	0	—
288 自動車業主	17,755	17,516	239	6	9	0
289 船舶運輸業主	24,732	24,639	93	8	13	0
290 運輸取扱業主	13,237	12,934	303	4	7	0
291 其ノ他ノ運輸業主	18,356	17,797	559	6	9	1
292 驛長、助役	9,752	9,752	—	3	5	—
293 出札係、改札係	9,885	8,936	949	3	5	1
294 貨物係、小荷物係	15,630	15,630	—	5	8	—
295 驛 手	15,970	15,909	61	5	8	0
296 操車係、連結手、轉轍手、信號手、踏切看守	27,977	25,479	2,498	9	13	2
297 車 掌	34,986	28,801	6,185	12	15	6
298 機關車機關手、機關助手	20,370	20,370	—	7	11	—
299 電車運轉手	14,228	14,228	—	5	7	—
300 自動車運轉手	124,178	123,900	278	42	65	0
301 船 長	10,872	10,872	—	4	6	—
302 船舶運轉士	3,825	3,825	—	1	2	—
303 船舶機關長、機關士	19,520	19,520	—	7	10	—
304 船舶事務長、事務員	1,300	1,300	—	0	1	—
305 舵 夫、水 夫	39,133	39,133	—	13	21	—
306 船舶油差、火夫、石炭夫	15,513	15,513	—	5	8	—
307 舟 夫	66,911	57,895	9,016	23	30	9
308 航空機乗員	238	236	2	0	0	0
309 人力車夫	33,459	33,459	—	11	18	—
310 荷車挽、馬 方	113,029	110,740	2,289	38	58	2
311 仲仕、荷扱夫、運搬夫	175,486	171,139	4,347	59	90	4
312 配 達 夫	55,430	54,319	1,111	19	29	1
313 其ノ他ノ運輸ニ従事スル者	53,370	50,110	3,260	18	26	3
314 通信業主、職員	63,157	52,903	10,254	21	28	10
315 電信通信員	18,613	16,725	1,888	6	9	2
316 無線電信通信員	1,253	1,253	—	0	1	—
317 電話交換手	36,717	1,160	35,557	12	1	34
318 集配手、遞送手、郵便手	51,279	51,225	54	17	27	0
319 其ノ他ノ通信ニ従事スル者	633	597	36	0	0	0
320 神 官、神 職	13,505	13,505	—	5	7	—
321 官吏(他ニ分類セサル者)	171,139	170,207	932	58	89	1
322 公吏(他ニ分類セサル者)	125,400	124,789	611	42	66	1
323 官公ノ雇傭員(他ニ分類セラレサル者)	126,249	111,504	14,745	43	59	14

人

口

(昭和5年10月1日現在國勢調査)

(續)

職	業	總數	男	女	男女有業者 10,000.中		
					總數	男	女
324	陸軍現役將校、同相當官、准士官	14,992	14,992	—	5	8	—
325	陸軍現役下士官兵	142,530	142,530	—	48	75	—
326	海軍現役士官、特務士官、准士官	7,658	7,658	—	3	4	—
327	海軍現役下士官、兵	77,616	77,616	—	26	41	—
328	辯護士、辯理士	6,046	6,046	—	2	3	—
329	其ノ他ノ法務ニ従事スル者	1,446	1,446	—	0	1	—
330	學校長、教職員	316,774	223,023	93,751	107	117	89
331	其ノ他ノ教育ニ従事スル者	10,418	2,282	8,136	4	1	8
332	神道教師	33,995	23,260	10,735	11	12	10
333	僧侶	104,206	94,751	9,455	35	50	9
334	牧師	3,750	2,684	1,066	1	1	1
335	其ノ他ノ宗教家	9,297	6,081	3,216	3	3	3
336	醫科醫師	44,040	42,687	1,353	15	22	1
337	齒科醫師	15,362	14,614	748	5	8	1
338	藥劑師	11,379	10,439	940	4	5	1
339	看護人	84,268	1,733	82,535	28	1	78
340	產婆	35,884	—	35,884	12	—	34
341	按摩、鍼灸師	46,973	33,189	13,784	16	17	13
342	獸醫師	3,955	3,955	—	1	2	—
343	蹄鐵工	6,294	6,294	—	2	3	—
344	其ノ他ノ醫療ニ従事スル者	18,482	13,658	4,824	6	7	5
345	簿記係、出納係、會計係	75,831	68,182	7,649	26	36	7
346	速記者、タイピスト	7,087	734	6,353	2	0	6
347	其ノ他ノ書記的職業	356,500	330,489	26,011	120	174	25
348	記者、著述家、文藝家	25,061	24,629	432	8	13	0
349	畫家、彫塑家	16,423	15,986	437	6	8	0
350	音樂家、舞蹈家	23,272	15,604	12,668	10	8	12
351	俳優	14,040	10,759	3,281	5	6	3
352	其ノ他ノ藝術家、遊藝家	30,977	22,863	8,114	10	12	8
353	測量家、設計家	8,534	8,519	15	3	4	0
354	學術研究ニ従事スル者	5,495	5,379	116	2	3	0
355	計理士	863	863	—	0	0	—
356	代書人、代願人	12,188	12,005	183	4	6	0
357	其ノ他ノ自由業ニ従事スル者	31,222	26,848	4,374	11	14	4
358	主人ノ世帯ニ在ル家事使用人	706,128	36,942	669,186	238	19	632
359	通勤ノ家事使用人	75,191	47,261	27,930	25	25	26
360	官廳、會社等ノ給仕	43,404	34,567	8,837	15	18	8
361	案内人、下足番、携帶品係	9,046	4,725	4,321	3	2	4
362	門衛、番人	30,634	27,134	3,500	10	14	3
363	倉庫夫	13,840	13,540	300	5	7	0
364	掃除夫	31,205	26,515	4,690	11	14	4
365	雜役夫	208,522	173,497	35,025	70	91	33
366	日傭(ト單ニ申告シタル者)	212,498	188,424	24,074	72	99	23
367	其ノ他ノ有業者	21,817	19,863	1,954	7	10	2
368	恩給、年金等ノ收入ニ依ル者	55,843	39,298	16,545	—	—	—
369	小作料ニ依ル者	46,392	28,604	17,788	—	—	—
370	地代、家賃、有價證券、其ノ他ノ收入ニ依ル者	88,601	52,292	36,309	—	—	—
371	學生、生徒	11,455,792	6,059,082	5,396,710	—	—	—
372	從屬者	22,486,707	6,856,633	15,630,074	—	—	—
373	精神病院、感化院、慈善病院等ニ在ル者	15,529	10,883	4,646	—	—	—
374	官公又ハ慈善團體等ノ救助ヲ受クル者	8,910	4,561	4,349	—	—	—
375	在監人	5,828	5,662	166	—	—	—
376	其ノ他ノ無業者又ハ職業ノ申告ナキ者	666,763	302,903	363,860	—	—	—

第 25 表 產 業 別

產 業	總 數	男	女	男女有業者 10,000 中		
				總 數	男	女
總 數	64,450,005	32,390,155	32,059,850			
有 業 者(1-9)	29,619,640	19,030,237	10,589,403	10,000	10,000	10,000
1 農 業	14,131,025	7,734,858	6,396,167	4,771	4,065	6,040
2 水 產	568,436	515,727	52,709	192	271	50
3 鐵 工 業	315,476	270,719	44,757	107	142	42
4 商 工 業	5,875,991	4,428,365	1,447,626	1,984	2,327	1,367
5 通 交 通 業	4,905,655	3,406,465	1,499,190	1,656	1,790	1,416
6 公 務 自 由 業	945,116	906,665	38,451	319	476	36
7 家 事 業	2,005,192	1,611,648	393,544	677	847	372
8 其 他 產 業	802,167	92,259	709,908	271	48	670
9 無 業	70,582	63,531	7,051	24	33	7
10	34,830,365	13,359,918	21,470,447			
				中 分 類		
1 農 業	13,503,915	7,410,779	6,093,136	4,559	3,894	5,754
2 畜 產	62,791	46,467	16,324	21	24	15
3 狩 獵 其 他 農 業	349,072	94,298	254,774	118	50	241
4 林 業	28,179	27,313	866	10	14	1
5 漁 業	187,068	156,001	31,067	63	82	29
6 採 礦 業	568,436	515,727	52,709	192	271	50
7 土 石 採 取 業	280,345	238,055	42,290	95	125	40
8	35,131	32,664	2,467	12	17	2
9 窯 業 土 石 加 工 業	210,534	180,269	30,265	71	95	29
10 金 屬 工 業	398,916	380,100	18,816	135	200	18
11 機 械 器 具 製 造 裝 置 業	250,688	240,449	10,239	85	126	10
12 造 船 業、運 搬 用 具 製 造 業	199,852	196,723	3,129	67	103	3
13 精 巧 工 業	56,791	53,654	3,137	19	28	3
14 化 學 工 業	178,294	144,793	33,501	60	76	32
15 紡 織 工 業	1,488,941	543,922	945,019	503	286	892
16 被 服、身 裝 品 製 造 業	471,316	300,458	170,858	159	158	161
17 紙 工 業、印 刷 業	266,659	230,414	36,241	90	121	34
18 皮 革、骨、羽 毛 品 類 製 造 業	33,044	28,654	4,390	11	15	4
19 木 竹 草 蓆 類 = 關 ス ル 製 造 業	652,010	583,495	68,515	220	307	65
20 製 鹽 業	22,460	18,804	3,656	8	10	3
21 飲 食 料 品 製 造 業	495,874	395,539	100,335	167	208	95
22 土 木 建 築 = 關 ス ル 業	962,722	955,978	6,744	325	502	6
23 瓦 斯、電 氣、水 道 業	122,362	118,524	3,838	41	62	4
24 其 他 工 業	65,528	56,585	8,943	22	30	8
25 物 品 販 賣 業	3,296,147	2,562,507	733,640	1,113	1,347	693
26 媒 介 周 旋 業	168,010	154,481	13,529	57	81	13
27 金 融 保 險 業	183,620	165,508	18,112	62	87	17
28 物 品 貸 貸 業、預 リ 業	21,912	19,728	2,184	7	10	2
29 娛 樂 興 行 = 關 ス ル 業	82,289	55,511	26,778	28	29	25
30 接 客 業	1,142,378	438,216	704,162	386	230	665
31 其 他 商 業	11,299	10,514	785	4	6	1
32 交 通 業	945,116	906,665	38,451	319	476	36
33 公 務	1,001,087	904,590	96,497	338	475	91
34 法 教 育	14,232	13,984	248	5	7	0
35 宗 教 育	388,515	268,726	119,789	131	141	113
36 宗 教 教 育	160,766	134,247	26,519	54	71	25
37 醫 療	251,091	131,666	119,425	85	69	113
38 著 述、藝 術、遊 藝	60,765	42,812	17,953	21	22	17
39 其 他 自 由 業	128,736	115,623	13,113	43	61	12
40 家 事	802,167	92,259	709,908	271	48	670
41 其 他 產 業	70,582	63,531	7,051	24	33	7
42 無 業	34,830,365	13,359,918	21,470,447			

人

口

(昭和5年10月1日現在國勢調査)

産業	總數	男	女	男女有業者 10,000 中		
				總數	男	女
		小 分 類				
1 農作—自作	5,100,553	2,761,746	2,338,807	1,722	1,451	2,209
2 農作—小作	3,407,044	1,873,756	1,533,288	1,150	985	1,448
3 農作—自作兼小作	4,912,770	2,719,996	2,192,774	1,659	1,429	2,071
4 園藝	83,548	55,281	28,267	28	29	27
5 養畜	10,336	8,321	2,015	3	4	2
6 養乳	20,596	17,893	2,703	7	9	3
7 養禽養蜂	31,859	20,253	11,606	11	11	11
8 養蠶	331,670	83,660	248,010	112	44	234
9 蠶種製造	17,402	10,638	6,764	6	6	6
10 其ノ他ノ農業	28,179	27,313	866	10	14	1
11 森林業—官營	35,576	33,019	2,557	12	17	2
12 森林業—私營	13,836	13,139	697	5	7	1
13 木炭製造	116,366	90,677	25,689	39	48	24
14 其ノ他ノ林産物業	21,290	19,166	2,124	7	10	2
15 漁撈、採藻	561,395	509,568	51,827	190	268	49
16 魚介藻、養殖	5,132	4,259	873	2	2	1
17 工船漁業	1,909	1,900	9	1	1	0
18 金屬鑛業	46,425	41,719	4,706	16	22	4
19 石炭鑛業(亞炭ヲ含ム)	225,648	188,675	36,973	76	99	35
20 石油鑛業	5,417	5,136	281	2	3	0
21 其ノ他ノ採鑛業	2,855	2,525	330	1	1	0
22 土石採取業	35,131	32,664	2,467	12	17	2
23 瓦、土管製造	52,048	43,935	8,113	18	23	8
24 煉瓦製造	9,100	7,246	1,854	3	4	2
25 陶磁器、土器製造	58,401	45,686	12,715	20	24	12
26 硝子、硝子品製造	30,368	27,207	3,161	10	14	3
27 七寶燒、珫瑯品製造	4,407	4,097	310	1	2	0
28 セメント、石灰、石膏類製造	23,433	21,590	1,843	8	11	2
29 セメント品、人造石製造	5,870	5,448	422	2	3	0
30 其ノ他ノ土石類加工業	26,907	25,060	1,847	9	13	2
31 精鍊業—官營	40,568	36,267	4,301	14	19	4
32 精鍊業—私營	25,284	23,646	1,638	9	12	2
33 金屬壓延業—官營	6,218	6,163	55	2	3	0
34 金屬壓延業—私營	26,788	25,999	789	9	14	1
35 電線、電纜製造	7,485	6,071	1,414	3	3	1
36 鍛冶業	93,979	90,165	3,814	32	47	4
37 鑄造業	45,285	44,366	919	15	23	1
38 釘、鋸、針類製造	12,932	11,731	1,201	4	6	1
39 金屬薄板品製造	75,092	73,001	2,091	25	38	1
40 鋼索製造、針金細工	7,797	6,714	1,083	3	4	2
41 建築用家具、金物製造	12,176	11,954	222	4	6	0
42 鍍金業	12,227	11,888	339	4	6	0
43 其ノ他ノ金屬工業	33,085	32,135	950	11	17	1
44 金屬工業、木工用機械器具製造	15,515	15,333	182	5	8	0
45 採鑛、選鑛、精鍊用機械器具製造	1,537	1,509	28	1	1	0
46 紡織機械器具製造	18,459	17,855	604	6	9	1
47 農業用、土木建築用機械器具製造	14,493	13,970	523	5	7	0
48 銃砲、彈丸、水雷製造—官營	29,443	28,645	798	10	15	1
49 銃砲、彈丸、水雷製造—私營	4,449	4,359	90	2	2	0
50 原動機製造(汽機、瓦斯發生機ヲ含ミ電動機ヲ除ク)—官營	9,794	9,710	84	3	5	0
51 原動機製造(汽機、瓦斯發生機ヲ含ミ電動機ヲ除ク)—私營	20,806	20,576	230	7	11	0
52 電動機、電氣機械器具製造—官營	1,944	1,940	4	1	1	0

## 第 25 表 產 業 別

產 業	總 數	男	女	男女有業者 10,000 中		
				總 數	男	女
53 電動機、電氣機械器具製造—私營	42,345	39,318	3,027	14	21	3
54 電氣通信機械器具製造	7,108	6,245	863	2	3	1
55 電 球 製 造	9,206	6,286	2,920	3	3	3
56 其ノ他ノ機械器具製造	59,336	58,560	776	20	31	1
57 電氣機械器具裝置	12,245	12,173	72	4	6	0
58 其ノ他ノ機械器具裝置	4,008	3,970	38	1	2	0
59 造船業—官營	12,576	12,418	158	4	7	0
60 造船業—私營	87,269	86,295	974	29	45	1
61 鐵道、軌道車輛製造—官營	15,562	15,162	400	5	8	0
62 鐵道、軌道車輛製造—公營	1,543	1,504	39	1	1	0
63 鐵道、軌道車輛製造—私營	13,613	13,441	172	5	7	0
64 航空機製造—官營	1,480	1,472	8	0	1	0
65 航空機製造—私營	8,118	7,859	259	3	4	0
66 自動車、自動自轉車製造	15,484	15,358	126	5	8	0
67 自轉車製造	30,103	29,266	837	10	15	1
68 其ノ他ノ運搬用具製造	14,104	13,948	156	5	7	0
69 度量衡器、計測器、化學的機械器具製造	12,882	12,221	661	4	6	1
70 光學機械器具製造	5,151	4,781	370	2	3	0
71 醫療機械器具製造	5,448	5,252	196	2	3	0
72 樂 器 製 造	8,757	8,094	663	3	4	1
73 時 計 製 造	13,868	13,215	653	5	7	1
74 貴金屬、寶石、飾石細工	10,685	10,091	594	4	5	1
75 藥品、賣藥、賣藥類似品製造	41,163	33,603	7,560	14	18	7
76 染料、顏料、塗料製造	8,218	7,572	646	3	4	1
77 肥 料 製 造	25,800	23,969	1,831	9	13	2
78 火藥、其ノ他ノ發火物製造—官營	4,775	4,001	774	2	2	1
79 火藥、其ノ他ノ發火物製造—私營	2,990	2,089	901	1	1	1
80 燐 寸 製 造	6,170	2,872	3,298	2	2	3
81 護謨、護謨品製造(護謨靴ヲ含ム)	34,144	24,749	9,395	12	13	9
82 セルロイド、セルロイド品製造(セルロイド玩具ヲ含ム)	9,141	7,580	1,561	3	4	1
83 礦 物 油 精 製	5,406	4,954	452	2	3	0
84 動植物油脂製造	6,723	6,304	419	2	3	0
85 石鹼、化粧品製造	11,819	8,983	2,836	4	5	3
86 木蠟、蠟製品製造	2,826	2,257	569	1	1	1
87 煉炭、骸炭製造、乾餾	8,321	7,326	995	3	4	1
88 其ノ他ノ化學工業	10,798	8,534	2,264	4	4	2
89 生 絲 製 造	480,699	67,379	413,320	162	35	390
90 人造絹絲製造	17,691	10,174	7,517	6	5	7
91 眞 綿 製 造	2,184	512	1,672	1	0	2
92 綿 織 物 製 造	23,867	16,953	6,914	8	9	7
93 絹 絲 紡 績	27,781	8,910	18,871	9	5	18
94 毛 絲 紡 績	15,911	5,361	10,550	5	3	10
95 麻 絲 紡 績	8,518	3,916	4,602	3	2	4
96 綿 織 物 製 造	151,933	47,586	104,347	51	25	99
97 擦 絲 業	30,426	13,874	16,552	10	7	16
98 麻絲維、絲返業	6,500	1,717	4,783	2	1	5
99 絹 織 物 製 造	204,000	63,440	140,560	69	33	133
100 毛 織 物 製 造	42,101	14,056	28,045	14	7	26
101 麻 織 物 製 造	7,100	1,654	5,446	2	1	5
102 綿 織 物 製 造	171,145	52,351	118,794	58	28	112
103 莫大小、莫大小品製造	49,781	31,089	18,692	17	16	18
104 編物、組物類製造	9,385	4,430	4,955	3	2	5
105 網、網類製造(藁製品ヲ含マス)	19,656	9,661	9,995	7	5	9
106 刺 繡 業	8,231	4,756	3,475	3	2	3
107 其ノ他ノ紡織、紡織品製造	9,775	7,156	2,619	3	4	2
108 漂白、精練、染色、捺染等ノ絲布加工	147,425	131,551	15,874	50	69	15
109 湯熨斗、浸拔、洗張、洗濯業	54,832	47,396	7,436	19	25	7



人

口

(昭和5年10月1日現在國勢調査)

(續)

產 業	總 數	男	女	男女有業者 10,000 中		
				總 數	男	女
110 衣服裁縫業	232,936	125,761	107,175	79	66	101
111 帽子製造	24,716	10,648	14,068	8	6	13
112 足袋、シャツ、肩掛類製造	41,309	24,181	17,128	14	13	16
113 袋物製造	5,496	4,950	546	2	3	1
114 扇子、團扇、提燈、傘、合羽類製造	40,561	31,241	9,320	14	16	9
115 洋傘、杖類製造	5,660	5,014	646	2	3	1
116 履物類製造	85,985	66,797	19,188	29	35	18
117 靴製造(護謨靴ヲ除ク)	26,482	25,395	1,087	9	13	1
118 其ノ他ノ身裝品製造	8,171	6,471	1,700	3	3	2
119 紙料紙製造	56,351	38,750	17,601	19	20	17
120 紙製品製造	44,389	34,981	9,408	15	18	9
121 製版印刷業	109,504	103,542	5,962	37	54	6
122 製本業	15,925	14,035	1,890	5	7	2
123 製杖業	23,380	22,775	605	8	12	1
124 寫真業	17,110	16,335	775	6	9	1
125 皮革、擬革、其ノ製品製造	15,243	14,416	827	5	8	1
126 骨、角、甲、牙具類細工	10,836	9,010	1,826	4	5	2
127 刷毛、其ノ他ノ羽毛品類製造	6,965	5,228	1,737	2	3	2
128 製材、合板製造	125,023	121,325	3,698	42	64	3
129 屋根板製造	6,427	6,086	341	2	3	0
130 建具、家具、指物類製造裝置	201,172	199,834	1,338	68	105	1
131 樽、桶、木管類製造	65,869	65,087	782	23	34	1
132 刳物、木地、曲物製造	24,280	22,534	1,746	8	12	2
133 漆器製造	30,549	28,360	2,189	10	15	2
134 壘表、花筵、蕨蓆類製造	20,008	5,028	14,980	7	3	14
135 壘表、製	47,781	46,722	1,059	16	25	1
136 藁、麥稈、經木棕栢細工	37,476	13,735	23,741	13	7	22
137 箆、籠、行李類製造	24,701	20,432	4,269	8	11	4
138 其ノ他ノ木竹草蓆品製造	68,724	54,352	14,372	23	29	14
139 製鹽業	22,460	18,804	3,656	8	10	3
140 精穀粉業	67,423	50,682	16,741	23	27	16
141 製粉、澱粉製造	10,752	8,913	1,839	4	5	2
142 麵類、麩、湯葉、豆腐、蒟蒻製造	72,114	46,212	25,902	24	24	24
143 菓子、麵包、水飴製造	147,620	120,227	27,393	50	63	26
144 砂糖類製造	6,927	6,411	516	2	3	0
145 麴製製造	3,872	2,634	1,238	1	1	1
146 味噌、醬油、酢釀造	52,369	49,379	2,990	18	26	3
147 和酒釀造	41,551	38,519	3,032	14	20	3
148 麥酒釀造	7,239	6,553	686	2	3	1
149 其ノ他ノ酒類釀造	534	483	51	0	0	0
150 清涼飲料製造	8,767	7,470	1,297	3	4	1
151 罐詰、塩詰製造	4,607	3,555	1,052	2	2	1
152 屠宰、畜產品製造	2,781	2,482	299	1	1	0
153 鹽乾魚介節類製造	23,488	14,691	8,797	8	8	8
154 海藻、其ノ他ノ水產食料品製造	23,853	18,110	5,743	8	10	5
155 蔬菜、果實類加工品製造	3,948	3,148	800	1	2	1
156 製茶業	3,772	2,783	989	1	1	1
157 製氷、冷藏業	8,929	8,751	178	3	5	0
158 其ノ他ノ飲食料品製造	5,328	4,536	792	2	2	1
159 土木建築=關スル業	962,722	955,978	6,744	325	502	6
160 瓦斯發生供給業—公營	776	766	10	0	0	0
161 瓦斯發生供給業—私營	17,055	16,588	467	6	9	0
162 電力發生供給業—公營	9,477	9,123	354	3	5	0
163 電力發生供給業—私營	75,223	72,745	2,478	25	38	2
164 水道業—公營	19,192	18,694	498	6	10	0
165 水道業—私營	639	608	31	0	0	0

## 第 25 表 產 業 別

產 業	總 數	男	女	男女有業者 10,000 中		
				總 數	男	女
166 映 畫 製 作	5,243	4,636	607	2	2	1
167 防水布、油布、リノリウム類製造	2,436	2,106	330	1	1	0
168 文 房 具 製 造	12,249	10,126	2,123	4	5	2
169 運動用具、遊藝品、玩具製造(セルロイド玩具を除く)	19,814	16,218	3,596	7	9	3
170 造花、押繪類製造	3,172	2,285	887	1	1	1
171 印 判 業	7,842	7,692	150	3	4	0
172 其ノ他ノ工業	14,772	13,522	1,250	5	7	1
173 穀類、粉類販賣	147,149	125,011	22,138	50	66	21
174 蔬菜、果物類販賣	175,140	135,473	39,667	59	71	37
175 豆腐類販賣	40,952	22,132	18,820	14	12	18
176 魚介藻類販賣	249,945	193,846	56,099	84	102	53
177 鳥獸肉類販賣	48,415	40,386	8,029	16	21	8
178 酒類、調味料、清涼飲料販賣	190,935	146,684	44,251	64	77	42
179 菓子、麵包類販賣	318,415	176,121	142,294	108	93	134
180 茶 販 賣	17,605	14,084	3,521	6	7	3
181 其ノ他ノ飲食料品販賣	126,630	83,545	43,085	43	44	41
182 各種飲食料品販賣	51,500	39,623	11,877	17	21	11
183 肥 料 販 賣	18,722	17,141	1,581	6	9	1
184 燃 料 販 賣	93,946	83,023	10,923	32	44	10
185 木材、竹材販賣	86,033	83,356	2,677	29	44	3
186 石材、煉瓦、瓦、土管、セメント、土石類販賣	28,892	27,682	1,210	10	15	1
187 建具、家具、指物類販賣	32,310	30,483	1,827	11	16	2
188 壘表、筵、荒物類販賣	65,391	49,940	15,451	22	26	15
189 陶磁器、硝子品類販賣	38,470	32,794	5,676	13	17	5
190 金屬材料、金屬器具販賣	69,622	62,913	6,709	24	33	6
191 皮革、撥革、其ノ製品販賣	7,042	6,699	343	2	4	0
192 織物、被服類販賣	272,044	225,673	46,371	92	119	44
193 綿、紙、編物、組物類販賣	37,100	31,251	5,849	13	16	6
194 紙、紙製品、文房具販賣	60,905	48,200	12,705	21	25	12
195 玩具、運動用具、遊藝品販賣	20,212	15,913	4,299	7	8	4
196 小間物洋品類販賣	89,994	70,330	19,664	30	37	19
197 履物雨具類販賣	98,483	81,837	16,646	33	43	16
198 藥品、染料、顔料、化粧品類販賣	126,320	106,323	19,997	43	56	19
199 度量衡、科學的機械、樂器、時計、貴金屬類販賣	44,076	41,882	2,194	15	22	2
200 電氣機械器具販賣	19,317	18,303	1,014	7	10	1
201 機械、車輛、農具類販賣	86,089	82,183	3,906	29	43	4
202 古 物 販 賣	55,040	48,916	6,124	19	26	6
203 新聞、圖書、雜誌、其ノ他ノ出版物ノ發行販賣	118,556	109,756	8,800	40	58	8
204 其ノ他ノ物品販賣	143,878	120,499	23,379	49	63	22
205 百貨店—呉服洋服部	10,268	6,356	3,912	3	3	4
206 百貨店—食料品部	1,781	1,003	778	1	1	1
207 百貨店—小間物、洋品部	1,449	712	737	0	0	1
208 百貨店—家具部	775	646	129	0	0	0
209 百貨店—其ノ他	21,910	15,278	6,632	7	8	6
210 各種物品販賣	255,164	143,043	112,121	86	75	106
211 貿 易 業	25,672	23,467	2,205	9	12	2
212 取引所、取引員營業	10,423	9,905	518	4	5	0
213 賣 買 媒 介 業	121,877	113,127	8,750	41	59	8
214 周 旋 業	35,710	31,449	4,261	12	17	4
215 銀行業、信託業	95,720	87,188	8,532	32	46	8
216 質 屋 業	15,001	10,938	4,063	5	6	4
217 貸 金 業	10,130	9,284	846	3	5	1
218 其ノ他ノ金融業	12,880	11,830	1,050	4	6	1
219 保 險 業	49,889	46,268	3,621	17	24	3
220 倉庫業、其ノ他ノ物品預り業	12,681	12,035	646	4	6	1
221 物 品 賃 貸 業	9,231	7,693	1,538	3	4	1
222 活 動 寫 真 興 行	24,601	20,817	3,784	8	11	4
223 演劇、演藝、其ノ他ノ興行	32,412	24,526	7,886	11	13	7
224 遊藝場、娛樂場經營	25,276	10,168	15,108	9	5	14

人

口

(昭和5年10月1日現在國勢調査)

(續)

産業	總數	男	女	男女有業者 10,000 中		
				總數	男	女
225 旅館、下宿業	159,395	52,204	107,191	54	27	101
226 料理店、飲食店、貸席業、置屋業	712,723	234,204	478,519	241	123	452
227 理髮業、美容業	214,293	117,054	97,239	72	62	92
228 浴場業	55,967	34,754	21,213	19	18	20
229 其ノ他ノ商業	11,299	10,514	785	4	6	1
230 鐵道、軌道業—官營	202,256	194,213	8,043	68	102	8
231 鐵道、軌道業—公營	30,243	29,310	933	10	15	1
232 鐵道、軌道業—私營	71,704	69,299	2,405	24	36	2
233 乗合自動車業—公營	4,539	3,000	1,539	2	2	1
234 乗合自動車業—私營	37,318	31,926	5,392	13	17	5
235 自動車運輸業	102,549	101,680	869	35	53	1
236 人力車業	28,377	28,296	81	10	15	0
237 其ノ他ノ車馬運輸業	107,354	104,630	2,724	36	55	3
238 船舶運輸業	161,574	151,434	10,140	55	80	10
239 航空業	311	304	7	0	0	0
240 ラジオ放送業	1,975	1,802	173	1	1	0
241 其ノ他ノ運輸、通信業	44,394	42,429	1,965	15	22	2
242 運輸取扱業	152,522	148,342	4,180	51	78	4
243 皇室事務(他ニ分類セラレサル)	3,864	3,555	309	1	2	0
244 神社	18,185	17,605	580	6	9	1
245 國家事務(他ニ分類セラレサル)	83,628	77,959	5,669	28	41	5
246 郵便	213,481	164,648	48,833	72	87	46
247 専賣	33,492	16,144	17,348	11	8	16
248 地方事務(他ニ分類セラレサル)	368,445	350,185	18,260	124	184	17
249 陸軍(他ニ分類セラレサル)	179,250	175,950	3,300	61	92	3
250 海軍(他ニ分類セラレサル)	100,742	98,544	2,198	34	52	2
251 辯護士、辯理士、事務所	11,825	11,632	193	4	6	0
252 其ノ他ノ法務	2,407	2,352	55	1	1	0
253 學校—官立	26,448	20,761	5,687	9	11	5
254 學校—公立	325,799	226,276	99,523	110	119	94
255 學校—私立	30,401	20,017	10,384	10	11	10
256 其ノ他ノ教育	5,867	1,672	4,195	2	1	4
257 神道教	34,979	24,021	10,958	12	13	10
258 佛教	112,074	100,969	11,105	38	53	10
259 基督教	4,073	2,915	1,158	1	2	1
260 其ノ他ノ宗教	9,640	6,342	3,298	3	3	3
261 醫業—公營	13,741	5,970	7,771	5	3	7
262 醫業—私營	130,036	76,395	53,641	44	40	51
263 獸醫業、蹄鐵業	11,359	11,100	259	4	6	0
264 按摩、鍼灸業	46,963	33,159	13,804	16	17	13
265 助産業	33,772	25	33,747	11	0	32
266 看護	9,445	15	9,430	3	0	9
267 其ノ他ノ醫療	5,775	5,002	773	2	3	1
268 著述、文藝	4,791	4,656	135	2	2	0
269 繪畫、彫刻	15,986	15,559	427	5	8	0
270 音楽、舞踊	19,161	8,661	10,500	6	5	10
271 其ノ他ノ藝術遊藝	20,827	13,936	6,891	7	7	7
272 測量、設計—關スル業	7,005	6,955	50	2	4	0
273 産業團體	69,741	65,877	3,864	24	35	4
274 其ノ他ノ團體	22,457	18,980	3,477	8	10	3
275 代書、代願業	12,827	12,585	242	4	7	0
276 其ノ他ノ自由業	16,706	11,226	5,480	6	6	5
277 家事	802,167	92,259	709,908	271	48	670
278 其ノ他ノ産業	36,578	34,375	2,203	12	18	2
279 産業ノ不明ナルモノ又ハ申告ナキモノ	34,004	29,156	4,848	11	15	5
280 無業	34,830,365	13,359,918	21,470,447			

第 26 表 道 府 縣 別

道 府 縣	總 數			農 業			水 產 業		
	總 數	男	女	總 數	男	女	總 數	男	女
總 數	64,450,005	32,390,155	32,059,850	14,140,107	7,743,065	6,397,042	546,624	501,078	45,546
1 北海 道	2,812,335	1,468,540	1,343,795	544,410	304,774	239,636	116,336	91,305	25,031
2 青森	879,914	441,441	438,473	244,146	127,194	116,952	12,914	20,583	1,331
3 岩手	975,771	486,925	488,846	318,714	168,588	150,126	15,820	14,639	1,181
4 宮城	1,142,784	575,335	567,449	293,097	169,244	123,853	13,822	13,358	464
5 秋田	987,706	495,009	492,697	277,851	165,795	112,056	3,346	3,260	86
6 山形	1,080,034	532,377	547,657	321,858	183,382	138,476	2,411	2,350	61
7 福島	1,508,150	742,342	765,808	474,193	238,738	235,455	4,105	3,723	382
8 茨城	1,487,097	734,059	753,038	540,628	260,683	279,945	6,883	6,581	302
9 栃木	1,141,737	562,839	578,898	313,016	167,005	146,011	413	398	15
10 群馬	1,186,080	581,007	605,073	306,244	189,214	117,030	403	374	29
11 埼玉 縣	1,459,172	718,779	740,393	430,400	239,939	190,461	374	358	16
12 千葉	1,470,121	729,439	740,682	473,027	226,144	246,883	23,822	22,425	1,397
13 東京	5,408,678	2,855,323	2,553,355	151,828	108,928	42,900	5,609	5,442	167
14 神奈 川	1,619,606	839,309	780,297	165,834	111,365	54,469	12,561	12,498	63
15 新潟	1,933,326	955,621	977,705	555,565	306,264	249,301	7,893	7,498	395
16 富山 縣	778,953	381,809	397,144	195,876	104,909	90,967	6,481	6,445	36
17 石川	756,835	368,402	388,433	180,583	94,745	85,838	6,723	5,929	794
18 福井	618,144	304,525	313,619	161,438	80,964	80,474	6,064	5,897	167
19 山梨	631,042	315,327	315,715	188,124	105,222	82,902	97	89	8
20 長野	1,717,118	832,312	884,806	535,842	281,095	254,747	558	502	56
21 岐阜 縣	1,178,405	591,049	587,356	314,630	186,614	128,016	899	830	69
22 靜岡	1,797,805	900,640	897,165	404,767	225,703	179,064	20,550	20,093	457
23 愛知	2,567,413	1,277,720	1,289,693	439,001	246,224	192,777	10,060	9,645	415
24 三重	1,157,407	571,000	586,407	288,858	153,081	135,777	19,720	17,590	2,130
25 滋賀	691,631	337,016	354,615	206,597	105,906	100,691	1,290	1,200	90
26 京大 阪	1,552,832	792,420	760,412	186,706	109,285	77,421	2,590	2,448	142
27 兵庫	3,540,017	1,845,786	1,694,231	163,762	119,531	44,231	4,319	4,264	55
28 奈良	2,646,301	1,332,918	1,313,383	412,631	243,701	163,930	18,169	17,958	211
29 和歌 山	596,225	295,456	300,769	116,459	83,180	33,279	155	150	5
30 鳥取 縣	830,748	415,035	415,713	148,286	92,808	55,478	11,732	11,625	107
31 島根	489,266	239,084	250,182	163,338	79,777	83,561	3,415	3,307	108
32 岡山	739,507	368,888	370,619	249,195	132,440	116,755	6,880	6,675	205
33 廣島	1,283,962	637,965	645,997	358,781	206,341	152,440	7,735	7,461	274
34 山口	1,692,136	856,737	835,399	375,805	206,096	169,709	13,573	11,356	2,217
35 德島 縣	1,135,637	571,642	563,995	269,221	144,053	125,168	20,426	19,688	738
36 香川	716,544	356,958	359,586	214,616	108,415	106,201	9,013	8,554	459
37 愛媛	732,816	368,442	364,374	195,967	104,021	91,946	9,170	8,692	478
38 高松	1,142,122	564,699	577,423	276,777	163,032	113,745	16,161	15,141	1,020
39 福岡 縣	718,152	357,166	360,986	203,526	109,208	94,318	14,648	13,957	691
40 佐賀	2,527,119	1,280,624	1,246,495	364,297	194,581	169,716	11,303	10,712	591
41 長崎 縣	691,565	337,996	353,569	174,947	92,336	82,611	5,802	5,551	251
42 熊本	1,233,362	630,525	602,837	264,171	138,393	125,778	31,989	30,757	1,232
43 大分	1,353,993	664,106	689,887	398,969	207,610	191,359	12,888	11,815	1,073
44 宮崎	945,771	465,994	479,777	294,978	150,567	144,411	11,504	11,220	284
45 鹿兒 島	760,467	383,128	377,339	233,719	128,656	105,063	6,045	5,982	63
46 沖繩 縣	1,556,690	753,644	803,046	544,261	262,743	281,518	14,053	13,878	175
	577,509	272,797	304,712	203,168	114,571	88,597	6,900	6,875	25

## 職 業 人 口

(昭和5年10月1日現在國勢調査)

礦 業			工 業			商 業			交 通 業			番 號
總 數	男	女	總 數	男	女	總 數	男	女	總 數	男	女	
251,220	210,174	41,046	5,699,581	4,269,151	1,430,430	4,478,098	3,013,903	1,464,195	1,107,574	1,028,595	78,979	
27,932	25,965	1,967	147,882	136,369	11,513	156,608	104,819	51,789	64,682	61,736	2,946	1
525	466	59	36,254	30,953	5,301	39,983	24,674	15,309	11,522	11,003	519	2
2,056	1,778	278	43,047	35,091	7,956	35,901	21,446	14,455	10,770	10,245	525	3
1,898	1,747	151	54,062	44,676	9,386	59,441	37,255	22,186	14,041	13,229	812	4
5,393	4,632	761	41,777	37,694	4,083	39,341	22,998	16,343	11,146	10,392	754	5
1,672	1,351	321	72,571	47,907	24,664	55,378	30,850	24,528	10,569	9,651	918	6
11,528	9,290	2,238	95,364	67,914	27,450	75,130	46,345	28,785	15,896	14,845	1,051	7
5,565	4,786	779	73,484	56,994	16,490	84,538	47,905	36,633	12,269	11,449	820	8
4,677	4,365	312	77,036	55,684	21,352	67,628	44,915	22,713	11,620	10,856	764	9
857	802	55	123,319	65,056	58,263	71,149	49,205	21,944	11,336	10,568	768	10
638	608	30	119,129	78,380	40,749	82,316	56,494	25,822	14,466	13,683	783	11
389	347	42	75,753	63,047	12,706	96,594	55,364	41,230	17,915	16,848	1,067	12
3,269	3,204	65	753,452	669,579	88,873	683,712	525,081	158,631	139,337	129,393	9,944	13
1,664	1,645	19	162,795	143,055	19,740	136,634	98,364	38,270	43,370	40,756	2,614	14
3,523	3,236	287	126,319	99,881	26,438	96,813	56,483	40,330	22,247	19,920	2,327	15
396	368	28	58,782	45,223	13,559	48,256	29,509	18,747	10,255	9,290	965	16
1,618	1,494	124	73,205	48,854	24,351	44,368	27,799	16,569	9,962	9,109	853	17
971	962	9	68,684	38,423	30,261	37,690	24,865	12,825	8,664	8,043	621	18
603	593	10	59,464	31,349	28,115	34,201	22,931	11,270	5,948	5,552	396	19
866	846	20	196,028	85,506	110,522	93,819	60,380	33,439	18,581	17,006	1,575	20
1,560	1,500	60	113,274	69,912	43,362	66,152	42,557	23,595	13,834	13,050	784	21
1,687	1,512	175	156,836	115,885	40,951	109,419	70,192	39,227	25,624	23,852	1,772	22
2,603	2,478	125	356,218	235,691	120,527	216,000	147,619	68,381	46,752	43,119	3,633	23
808	722	86	99,189	68,942	30,247	67,398	43,263	24,135	18,398	17,170	1,228	24
362	339	23	59,167	37,531	21,636	38,580	26,624	11,956	8,889	8,345	544	25
1,188	1,168	20	211,999	164,335	47,664	169,403	124,500	44,903	27,951	25,681	2,270	26
1,443	1,235	208	556,935	444,397	112,538	446,422	348,256	98,166	109,932	101,906	8,026	27
2,307	2,149	158	285,483	215,717	69,766	214,784	149,670	65,114	71,515	67,236	4,279	28
203	194	9	43,530	33,271	10,259	38,834	26,660	12,174	10,005	9,399	606	29
990	890	100	79,009	58,980	20,029	53,884	37,173	16,711	15,391	14,460	931	30
517	456	61	31,875	21,181	10,694	24,314	13,837	10,477	6,481	5,924	557	31
576	454	122	44,088	32,390	11,698	35,932	20,593	15,339	9,457	8,816	641	32
2,712	2,590	122	103,345	68,241	35,104	74,899	48,456	26,443	18,250	16,936	1,314	33
1,339	1,301	38	142,559	112,602	29,957	101,403	62,693	38,710	30,782	28,190	2,592	34
11,737	9,397	2,340	74,595	62,512	12,083	70,637	41,904	28,733	27,388	25,147	2,241	35
1,045	919	126	52,355	34,872	17,483	44,576	25,924	18,652	9,471	8,767	704	36
1,584	1,571	13	52,892	39,400	13,492	43,541	25,850	17,691	10,647	9,687	960	37
3,488	3,182	306	90,844	56,038	34,806	61,043	38,814	22,229	16,647	15,247	1,400	38
740	660	80	51,591	35,088	16,503	40,042	24,626	15,416	9,827	9,082	745	39
98,930	77,474	21,456	220,029	185,904	34,125	176,384	111,058	65,326	62,898	56,498	6,400	40
11,744	8,305	3,439	45,141	34,666	10,475	38,831	22,104	16,727	10,710	9,583	1,127	41
18,990	15,441	3,549	77,337	66,458	10,879	65,642	37,812	27,830	21,847	20,425	1,422	42
3,935	3,503	432	77,199	56,268	20,931	75,469	44,948	30,521	17,712	16,268	1,444	43
1,348	1,234	114	52,550	40,008	12,542	51,782	30,238	21,544	11,885	10,983	902	44
1,187	1,047	140	46,437	35,334	11,103	36,584	21,707	14,877	9,071	8,578	493	45
1,145	1,032	113	80,291	50,657	29,634	57,810	32,335	25,475	16,843	16,004	839	46
1,012	936	76	31,406	11,236	20,170	18,833	6,808	12,025	4,771	4,668	103	47

第26表 道府縣別

道府縣	公務自由業			家事使用人			其ノ他ノ有業者			無	
	總數	男	女	總數	男	女	總數	男	女	總數	男 / 女
總數	2,044,151	1,691,803	352,348	781,319	84,203	697,116	570,966	488,265	82,701	34,830,365	13,359,918
1 北海道	80,556	68,135	12,421	26,306	2,093	24,213	42,965	37,636	5,279	1,604,658	635,658
2 青森	22,514	19,462	3,052	8,021	1,144	6,877	9,850	8,502	1,348	485,185	197,460
3 岩手	18,763	15,650	3,113	6,684	388	6,296	6,394	5,299	1,095	517,622	213,801
4 宮城	32,227	26,307	5,920	11,545	1,046	10,499	7,164	6,005	1,159	655,487	262,468
5 秋田	21,001	17,529	3,472	13,766	3,486	10,280	9,241	7,939	1,302	564,844	221,284
6 山形	21,762	17,471	4,291	14,133	2,502	11,631	5,788	4,681	1,107	573,892	232,232
7 福島	28,710	23,058	5,652	13,356	1,373	11,983	7,624	6,153	1,471	782,244	330,903
8 茨城	28,967	24,135	4,832	14,547	1,530	13,017	5,791	4,809	982	714,425	315,187
9 栃木	24,985	20,504	4,481	12,019	1,594	10,425	6,174	5,150	1,024	624,169	252,368
10 群馬	23,050	18,460	4,590	10,234	1,171	9,063	6,060	5,098	962	633,428	241,059
11 埼玉	27,308	22,419	4,889	19,598	2,481	17,117	7,399	6,220	1,179	757,544	298,197
12 千葉	43,035	37,274	5,761	15,848	1,244	14,604	6,458	5,081	1,377	717,280	301,665
13 東京	327,150	267,992	59,158	156,440	8,876	147,564	73,054	65,187	7,867	3,109,827	1,071,641
14 神奈川	86,984	76,024	10,960	25,746	1,906	23,840	22,126	19,810	2,316	961,892	333,886
15 新潟	41,898	33,797	8,101	22,831	5,451	17,380	16,938	14,201	2,737	1,039,299	408,890
16 富山	21,945	17,910	4,035	6,058	1,421	4,637	6,312	5,052	1,260	424,592	161,682
17 石川	24,612	20,265	4,347	5,943	921	5,022	5,384	4,100	1,284	404,437	155,186
18 福井	18,126	15,181	2,945	4,284	1,146	3,138	4,099	3,383	716	308,124	125,661
19 山梨	14,669	12,185	2,484	4,519	687	3,832	2,500	2,137	363	320,917	134,582
20 長野	39,593	33,069	6,524	9,243	1,696	7,547	10,724	9,150	1,574	811,864	343,062
21 岐阜	28,365	23,478	4,887	7,067	1,571	5,496	6,907	5,635	1,272	625,717	245,902
22 靜岡	45,400	37,253	8,147	12,866	963	11,903	13,885	11,481	2,404	1,006,771	393,706
23 愛知	83,929	68,180	15,749	22,435	2,539	19,896	20,773	17,372	3,401	1,369,642	504,853
24 三重	29,121	23,544	5,577	8,034	1,358	6,676	8,841	7,302	1,539	617,040	238,028
25 滋賀	18,825	15,388	3,437	4,991	732	4,259	4,313	3,441	872	348,617	137,510
26 京都	64,391	52,909	11,482	30,614	2,009	28,605	17,321	14,862	2,459	840,669	295,223
27 大阪	156,368	126,947	29,421	64,604	3,715	60,889	55,443	50,171	5,272	1,980,789	645,364
28 兵庫	102,184	84,371	17,813	37,924	3,066	34,858	31,129	26,735	4,394	1,470,175	522,315
29 奈良	19,077	15,033	4,044	5,589	1,014	4,575	4,256	3,570	686	358,117	122,985
30 和歌山	21,901	17,998	3,903	7,475	560	6,915	6,153	5,242	911	485,927	175,299
31 鳥取	12,988	10,969	2,019	3,404	635	2,769	2,888	2,418	470	240,046	100,580
32 島根	19,519	16,429	3,090	6,561	1,376	5,185	4,749	3,854	895	362,550	145,861
33 岡山	33,942	27,313	6,629	6,168	874	5,294	7,358	6,070	1,288	670,772	253,683
34 廣島	77,113	68,274	8,839	10,654	1,375	9,279	11,718	10,277	1,441	927,190	354,573
35 山口	32,440	26,654	5,786	10,250	1,672	8,578	10,844	8,868	1,976	608,099	231,747
36 徳島	17,197	14,024	3,173	6,219	1,010	5,209	4,105	3,501	604	357,947	150,972
37 香愛	21,686	17,604	4,082	6,224	902	5,322	4,186	3,385	801	386,919	157,330
38 高松	26,657	21,538	5,119	9,379	1,642	7,737	7,693	6,520	1,173	633,433	243,545
39 高知	16,745	13,579	3,166	7,973	2,087	5,886	5,352	4,431	921	367,708	144,448
40 福岡	86,312	70,253	16,059	30,677	2,376	28,301	42,921	35,997	6,924	1,433,368	535,771
41 佐賀	16,661	12,974	3,687	9,005	852	8,153	3,966	3,152	814	374,758	148,473
42 長門	53,619	47,740	5,879	16,297	2,226	14,071	11,263	9,276	1,987	672,207	261,997
43 熊本	34,833	28,730	6,103	19,157	2,816	16,341	6,842	5,679	1,163	706,989	286,469
44 大分	23,975	19,676	4,299	9,047	1,268	7,779	4,511	3,656	855	484,191	197,144
45 宮崎	16,516	13,742	2,774	8,791	1,586	7,205	4,439	3,834	605	397,678	162,662
46 鹿兒島	29,482	24,530	4,952	14,633	1,559	13,074	5,632	4,670	1,012	792,490	346,236
47 沖縄	7,050	5,846	1,204	4,160	264	3,896	1,383	1,223	160	298,826	120,370

## 職業人口

(昭和5年10月1日現在國勢調査)

(續)

業 女	100 = 付 男										番 號
	農 業	水 産 業	礦 業	工 業	商 業	交 通 業	公 自 由 業	家 務 業	事 用 人	其 他 業 者	
21,470,447	121.04	1,100.16	512.05	298.45	205.84	1,302.37	480.15	12.08	590.40	62.22	
969,000	127.18	364.77	1,320.03	1,184.48	202.40	2,095.59	548.55	8.64	713.89	65.60	1
287,725	108.76	1,546.43	789.83	583.91	161.17	2,120.04	637.68	16.64	630.71	68.63	2
303,821	112.30	1,239.54	639.57	441.06	148.36	1,951.43	502.73	6.16	483.93	70.37	3
393,019	136.65	2,878.88	1,156.95	475.99	167.92	1,629.19	404.38	9.96	518.12	66.78	4
343,560	147.96	3,790.70	608.67	923.19	140.72	1,378.25	504.87	33.91	609.75	64.41	5
341,660	132.43	3,852.46	420.87	194.24	125.77	1,051.31	407.15	21.51	422.85	67.97	6
451,341	101.39	974.61	415.10	247.41	161.00	1,412.46	407.96	11.46	418.29	73.32	7
399,238	93.12	2,179.14	614.33	345.63	130.77	1,396.22	499.48	11.75	489.71	78.95	8
371,801	114.33	2,653.33	1,399.04	260.79	197.75	1,420.94	457.58	15.29	502.93	67.88	9
392,369	161.68	1,289.66	1,458.18	111.66	224.23	1,376.04	402.18	12.92	529.94	61.44	10
459,347	125.98	2,237.50	2,026.67	192.35	218.78	1,747.51	458.56	14.49	527.57	64.92	11
415,615	91.60	1,605.23	826.19	496.20	134.28	1,579.01	647.01	8.52	368.99	72.58	12
2,038,186	253.91	3,258.68	4,929.23	753.41	331.01	1,301.22	453.01	6.02	828.61	52.58	13
628,006	204.46	19,838.10	8,657.89	724.70	257.03	1,559.14	693.65	7.99	855.35	53.17	14
630,409	122.85	1,898.23	1,127.53	377.79	140.05	856.04	417.20	31.36	518.85	64.86	15
262,910	115.33	17,902.78	1,314.29	333.53	157.41	962.69	443.87	30.64	400.95	61.50	16
249,251	110.38	746.73	1,204.84	200.62	167.78	1,067.88	466.18	18.34	319.31	62.26	17
182,463	100.61	3,531.14	10,688.89	126.97	193.88	1,295.17	515.48	36.52	472.49	68.87	18
186,335	126.92	1,112.50	5,930.00	111.50	203.47	1,402.02	490.54	17.93	588.71	72.23	19
468,802	110.34	896.43	4,230.00	77.37	180.57	1,079.75	506.88	22.47	581.32	73.18	20
379,815	145.77	1,202.90	2,500.00	161.23	180.36	1,664.54	480.42	28.58	443.00	64.74	21
613,065	126.05	4,396.72	864.00	282.98	178.94	1,346.05	457.26	8.09	477.58	64.22	22
864,789	127.72	2,324.10	1,982.40	195.55	215.88	1,186.87	432.92	12.76	510.79	58.38	23
379,012	112.74	825.82	839.53	227.93	179.25	1,398.21	422.16	20.34	474.46	62.80	24
211,107	105.18	1,333.33	1,473.91	173.47	222.68	1,534.01	461.13	17.19	394.61	65.14	25
545,446	141.16	1,723.94	5,840.00	344.78	277.26	1,131.32	460.80	7.02	604.39	54.13	26
1,335,425	270.24	7,752.73	593.75	394.89	354.76	1,269.70	431.48	6.10	951.65	48.33	27
947,860	144.26	8,510.90	1,360.13	309.20	229.86	1,571.30	473.65	8.80	608.44	55.10	28
235,132	249.95	3,000.00	2,155.56	324.31	218.99	1,550.99	371.74	22.16	520.41	52.30	29
310,628	167.29	10,864.49	890.00	294.47	222.45	1,553.17	461.73	8.10	575.41	56.43	30
139,466	95.47	3,062.04	747.54	198.06	132.07	1,063.55	543.29	22.93	514.47	72.12	31
216,689	113.43	3,256.10	372.13	276.88	134.25	1,375.35	531.68	26.54	430.61	67.31	32
417,089	135.36	2,722.99	2,122.95	194.40	183.25	1,288.89	412.02	16.51	471.27	60.82	33
572,617	121.44	512.22	3,423.68	375.88	161.96	1,087.58	772.42	14.82	713.19	61.92	34
376,352	115.09	2,667.75	401.58	517.35	145.84	1,122.13	460.66	19.49	448.79	61.58	35
206,975	102.08	1,863.62	729.37	199.46	138.99	1,245.31	441.98	19.39	579.64	72.94	36
229,589	113.13	1,818.41	12,084.62	292.02	146.12	1,009.06	431.26	16.95	422.60	68.53	37
389,888	143.33	1,484.41	1,039.87	161.00	174.61	1,089.07	420.75	21.22	555.84	62.47	38
223,260	115.79	2,019.83	825.00	212.62	159.74	1,219.06	428.90	35.46	481.11	64.70	39
897,597	114.65	1,812.52	361.08	544.77	170.01	882.78	437.47	8.40	519.89	59.69	40
226,285	111.77	2,211.55	241.49	330.94	132.15	850.31	351.89	10.45	387.22	65.61	41
410,210	110.03	2,496.51	435.08	610.88	135.87	1,436.36	812.04	15.82	466.83	63.87	42
420,520	108.49	1,101.12	810.83	268.83	147.27	1,126.59	470.75	17.23	488.31	68.12	43
287,047	104.26	3,950.70	1,082.46	318.99	140.35	1,217.63	457.69	16.30	427.60	68.68	44
235,016	122.46	9,495.24	747.86	318.24	145.91	1,739.96	495.39	22.01	633.72	69.21	45
446,254	93.33	7,930.29	913.27	170.94	126.93	1,907.51	495.36	11.92	461.46	77.59	46
178,456	129.32	27,500.00	1,231.58	55.71	56.62	4,532.04	485.55	6.78	764.38	67.45	47

第 26 表 道 府 縣 別

道 府 縣	道 府 縣										男				女	
	總 數										農 業	水 產 業	鑛 業	工 業		
	農 業	水 產 業	鑛 業	工 業	商 業	交 通 業	公 務 自 由 業	家 事 用 人	其 他 有 業 者							
總 數	477	18	8	192	151	37	69	26	19	407	26	11	224			
1 北海	451	96	23	122	130	54	67	22	36	366	110	31	164			
2 道	619	56	1	92	101	29	57	20	25	521	84	2	127			
3 青森	696	35	4	94	78	24	41	15	14	617	54	7	128			
4 岩手	601	28	4	111	122	29	66	24	15	541	43	6	143			
5 宮城	657	8	13	99	93	26	50	33	22	606	12	17	138			
6 山形	636	5	3	143	109	21	43	28	11	611	8	5	160			
7 福島	653	6	16	131	103	22	40	18	11	580	9	23	165			
8 茨城	700	9	7	95	109	16	37	19	7	622	16	11	136			
9 栃木	605	1	9	149	131	22	48	23	12	538	1	14	179			
10 群馬	554	1	2	223	129	21	42	19	11	557	1	2	191			
11 埼玉	613	1	1	170	117	21	39	28	11	570	1	1	186			
12 千葉	628	32	1	101	128	24	57	21	9	529	52	1	147			
13 東京	66	2	1	330	297	61	142	68	32	61	3	2	375			
14 神奈川	252	19	3	248	208	66	132	39	34	220	25	3	283			
15 新潟	621	9	4	141	108	25	47	26	19	560	14	6	183			
16 富山	553	18	1	166	136	29	62	17	18	477	29	2	205			
17 石川	512	19	5	208	126	28	70	17	15	444	28	7	229			
18 福山	521	20	3	222	122	28	58	14	13	453	33	5	215			
19 梨野	607	0	2	192	110	19	47	15	8	582	0	3	173			
20 長野	592	1	1	217	104	21	44	10	12	575	1	2	175			
21 岐阜	569	2	3	205	120	25	51	13	12	541	2	4	203			
22 靜岡	512	26	2	198	138	32	57	16	18	445	40	3	229			
23 愛知	367	8	2	297	180	39	70	19	17	319	12	3	305			
24 三重	535	36	1	184	125	34	54	15	16	460	53	2	207			
25 滋賀	602	4	1	172	112	26	55	15	13	531	6	2	188			
26 京都	262	4	2	298	238	39	90	43	24	220	5	2	331			
27 大阪	105	3	1	357	286	71	100	41	36	100	4	1	370			
28 兵庫	351	15	2	243	183	61	87	32	26	301	22	3	266			
29 奈良	489	1	1	183	163	42	80	23	18	482	1	1	193			
30 和歌山	430	34	3	229	156	45	64	22	18	387	48	4	246			
31 鳥取	655	14	2	128	98	26	52	14	12	576	24	3	153			
32 島根	661	18	2	117	95	25	52	17	13	594	30	2	145			
33 岡山	585	13	4	169	122	30	55	10	12	537	19	7	178			
34 廣山	491	18	2	186	133	40	101	14	15	410	23	3	224			
35 山口	510	39	22	141	134	52	61	19	21	424	58	28	184			
36 德島	598	25	3	146	124	26	48	17	11	526	42	4	169			
37 香川	567	27	5	153	126	31	63	18	12	493	41	7	187			
38 愛媛	544	32	7	179	120	33	52	18	15	508	47	10	174			
39 高知	581	42	2	147	114	28	48	23	15	513	66	3	165			
40 福岡	333	10	90	201	161	58	79	28	39	261	14	104	250			
41 佐賀	552	18	37	142	123	34	53	28	13	487	29	44	183			
42 長崎	471	57	34	138	117	39	96	29	20	376	83	42	180			
43 熊本	617	20	6	119	117	27	54	30	11	550	31	9	149			
44 鹿本	639	25	3	114	112	26	52	20	10	560	42	5	149			
45 宮崎	644	17	3	128	101	25	46	24	12	584	27	5	160			
46 鹿兒島	712	18	1	105	76	22	39	19	7	645	34	3	124			
47 沖繩	729	25	4	113	68	17	25	15	5	752	45	6	74			



## 職業人口

(昭和5年10月1日現在國勢調査)

(續)

有業者 1,000 中															番 號
男					女										
商 業	交通業	公 務 自 由 業	家 事 使 用 人	其 他 有 業 者	農 業	水 産 業	鑛 業	工 業	商 業	交通業	公 務 自 由 業	家 事 使 用 人	其 他 有 業 者		
158	54	89	4	26	604	4	4	135	138	7	33	66	8		
126	74	82	3	45	639	67	5	31	133	8	33	65	14	1	
101	45	80	5	35	776	9	0	35	102	3	20	46	9	2	
79	38	57	1	19	811	6	2	43	78	3	17	34	6	3	
119	42	84	3	19	710	3	1	54	127	5	34	60	7	4	
84	38	64	13	29	751	1	5	27	110	5	23	69	9	5	
103	32	58	8	16	672	0	2	120	119	4	21	56	5	6	
113	36	56	3	15	749	1	7	87	92	3	18	38	5	7	
114	27	58	4	11	791	1	2	47	104	2	14	37	3	8	
145	35	66	5	17	705	0	2	103	110	4	22	50	5	9	
145	31	54	3	15	550	0	0	274	103	4	22	43	5	10	
134	33	53	6	15	678	0	0	145	92	3	17	61	4	11	
129	39	87	3	12	759	4	0	39	127	3	18	45	4	12	
294	73	150	5	37	83	0	0	173	308	19	115	286	15	13	
195	81	150	4	39	358	0	0	130	251	17	72	157	15	14	
103	36	62	10	26	718	1	1	76	116	7	23	50	8	15	
134	42	81	6	23	678	0	0	101	140	7	30	35	9	16	
130	43	95	4	19	617	6	1	175	119	6	31	36	9	17	
139	45	85	6	19	614	1	0	231	98	5	22	24	5	18	
127	31	67	4	12	641	0	0	217	87	3	19	30	3	19	
123	35	68	3	19	612	0	0	266	80	4	16	18	4	20	
123	38	68	5	16	617	0	0	209	114	4	24	26	6	21	
138	47	73	2	23	630	2	1	144	138	6	29	42	8	22	
191	56	88	3	22	454	1	0	284	161	9	37	47	8	23	
130	52	71	4	22	655	10	0	146	116	6	27	32	7	24	
133	42	77	4	17	702	1	0	151	83	4	24	30	6	25	
250	52	106	4	30	360	1	0	222	209	11	53	133	11	26	
290	85	106	3	42	123	0	1	314	274	22	82	170	15	27	
185	83	104	4	33	462	1	0	191	178	12	49	95	12	28	
155	54	87	6	21	507	0	0	156	185	9	62	70	10	29	
155	60	75	2	22	528	1	1	191	159	9	37	66	9	30	
100	43	79	5	17	755	1	1	97	95	5	18	25	4	31	
92	40	74	6	17	758	1	1	76	100	4	20	34	6	32	
126	44	71	2	16	666	1	1	153	116	6	29	23	6	33	
125	56	136	3	20	646	8	0	114	147	10	34	35	5	34	
123	74	78	5	26	667	4	12	64	153	12	31	46	11	35	
126	43	68	5	17	696	3	1	115	122	5	21	34	4	36	
122	46	83	4	16	682	4	0	100	131	7	30	39	6	37	
121	47	67	5	20	607	5	2	186	119	7	27	41	6	38	
116	43	64	10	21	685	5	1	120	112	5	23	43	7	39	
149	76	94	3	48	486	2	61	98	187	18	46	81	20	40	
117	51	68	4	17	649	2	27	82	131	9	29	64	6	41	
103	55	130	6	25	653	6	18	56	144	7	31	73	10	42	
119	43	76	7	15	710	4	2	78	113	5	23	61	4	43	
112	41	73	5	14	749	1	1	85	112	5	22	40	4	44	
98	39	62	7	17	738	0	1	78	105	3	19	51	4	45	
79	39	60	4	11	789	0	0	83	71	2	14	37	3	46	
45	31	38	2	8	702	0	1	160	95	1	10	31	1	47	

第 27 表 道 府 縣 別

道 府 縣	總 數			農 業			水 產 業			鐵
	總 數	男	女	總 數	男	女	總 數	男	女	總 數
總 數	64,450,005	32,390,155	32,059,850	14,131,025	7,734,858	6,396,167	568,436	515,727	52,709	315,476
1 北海 道	2,812,335	1,468,540	1,343,795	542,136	302,836	239,300	120,275	94,114	26,161	38,281
2 青森	879,914	441,441	438,473	244,926	127,981	116,945	22,526	20,864	1,662	593
3 岩手	975,771	486,925	488,846	318,526	168,455	150,071	16,911	15,594	1,317	4,271
4 宮城	1,142,784	575,335	567,449	292,881	169,056	123,825	14,963	14,499	464	2,387
5 秋田	987,706	495,009	492,697	280,451	168,329	112,122	3,499	3,411	88	7,906
6 山形	1,080,034	532,377	547,657	321,812	183,280	139,532	2,642	2,438	204	1,956
7 福島	1,508,150	742,342	765,808	474,054	238,637	235,417	4,325	3,935	390	16,343
8 茨城	1,487,097	734,059	753,038	540,221	260,329	279,892	7,068	6,756	312	7,806
9 栃木	1,141,737	562,839	578,898	312,703	166,706	145,997	415	400	15	6,597
10 群馬	1,186,080	581,007	605,073	306,216	189,176	117,040	404	375	29	1,446
11 埼玉	1,459,172	718,779	740,393	430,116	239,670	190,446	380	364	16	532
12 千代田	1,470,121	729,439	740,682	472,083	225,329	246,754	24,397	22,995	1,402	443
13 東京	5,408,678	2,855,323	2,553,355	149,672	106,806	42,866	5,849	5,656	193	4,711
14 神奈川	1,619,606	839,309	780,297	165,476	111,011	54,465	12,728	12,662	66	1,886
15 新潟	1,933,326	955,621	977,705	555,158	305,836	249,322	8,280	7,640	640	5,278
16 富山	774,953	381,809	397,144	195,836	104,849	90,987	6,670	6,577	93	449
17 石川	756,835	368,402	388,433	180,448	94,612	85,836	7,195	6,084	1,111	1,735
18 福井	618,144	304,525	313,619	161,308	80,826	80,482	6,285	6,030	255	569
19 山梨	631,042	315,327	315,715	187,804	104,935	82,869	102	94	8	651
20 長野	1,717,118	832,312	884,806	536,785	281,956	254,829	564	507	57	1,066
21 岐阜	1,178,405	591,049	587,356	315,518	187,468	128,050	913	844	69	2,082
22 靜岡	1,797,805	900,640	897,165	403,855	224,820	179,035	21,068	20,634	434	2,315
23 愛知	2,567,413	1,277,720	1,289,693	438,887	246,165	192,722	10,142	9,725	417	2,768
24 三重	1,157,407	571,000	586,407	288,515	152,896	135,619	19,975	17,834	2,141	930
25 滋賀	691,631	337,016	354,615	206,550	105,866	100,684	1,295	1,205	90	380
26 京都	1,552,832	792,420	760,412	185,794	108,488	77,306	2,647	2,504	143	1,493
27 大阪	3,540,017	1,845,786	1,694,231	163,875	119,626	44,249	4,425	4,368	57	2,139
28 兵庫	2,646,301	1,332,918	1,313,383	411,809	242,878	168,931	18,375	18,163	212	3,244
29 奈良	596,225	295,456	300,769	115,824	82,550	33,274	157	152	5	224
30 和歌山	830,748	415,035	415,713	148,999	93,470	55,529	11,834	11,725	109	1,037
31 鳥取	489,266	239,084	250,182	162,966	79,423	83,543	3,671	3,366	305	643
32 島根	739,507	368,888	370,619	248,705	131,971	116,734	7,206	6,811	395	789
33 岡山	1,283,962	637,965	645,997	358,170	205,749	152,421	7,858	7,507	351	3,522
34 廣島	1,692,136	856,737	835,399	375,573	205,881	169,692	14,123	11,431	2,692	1,343
35 山口	1,135,637	571,642	563,995	268,961	143,796	125,165	22,829	21,403	1,426	14,572
36 德島	716,544	356,958	359,586	214,341	108,156	106,185	9,088	8,626	462	1,425
37 香川	732,816	368,442	364,374	195,789	103,849	91,940	9,561	8,732	829	1,663
38 愛媛	1,142,122	664,699	577,423	276,569	162,847	113,722	16,591	15,293	1,298	5,710
39 高松	718,152	357,166	360,986	204,951	110,524	94,427	15,184	14,335	849	960
40 福岡	2,527,119	1,280,624	1,246,495	363,576	193,879	169,697	12,307	11,506	801	115,352
41 佐賀	691,565	337,996	353,569	174,648	92,056	82,592	6,035	5,640	395	14,112
42 長門	1,233,362	630,525	602,837	263,948	138,168	125,780	34,739	32,697	2,042	22,825
43 熊本	1,353,993	664,106	689,887	398,931	207,568	191,363	13,450	11,892	1,558	5,300
44 大分	945,771	465,994	479,777	294,694	150,288	144,406	11,582	11,298	284	1,567
45 宮崎	760,467	383,128	377,339	233,633	128,626	105,007	6,183	6,120	63	1,433
46 鹿兒島	1,556,690	753,644	803,046	544,429	262,918	281,511	14,790	14,016	774	1,512
47 沖繩	577,509	272,797	304,712	202,903	114,317	88,586	6,930	6,905	25	1,230

# 產 業 人 口

(昭和5年10月1日現在國勢調査)

業		工 業			商 業			交 通 業			番 號
男	女	總 數	男	女	總 數	男	女	總 數	男	女	
270,719	44,757	5,875,991	4,428,365	1,447,626	4,905,655	3,406,465	1,499,190	945,116	906,665	38,451	
35,515	2,766	150,511	137,343	13,168	171,484	119,164	52,320	62,756	61,419	1,337	1
520	73	38,777	33,038	5,739	43,796	28,316	15,480	10,752	10,508	244	2
3,742	529	43,392	35,219	8,173	38,732	24,256	14,476	8,838	8,622	216	3
2,166	221	53,065	44,066	8,999	64,292	41,954	22,338	12,816	12,221	595	4
6,929	977	42,589	38,052	4,537	42,650	26,216	16,434	8,585	8,272	313	5
1,622	334	71,792	47,218	24,574	59,034	34,360	24,724	8,838	8,533	305	6
13,659	2,684	92,709	65,420	27,289	79,062	50,067	28,995	13,936	13,504	432	7
6,811	995	72,376	55,844	16,532	88,472	51,865	36,607	10,367	9,953	414	8
6,091	506	76,347	55,313	21,034	71,232	43,505	22,727	10,369	10,020	349	9
1,340	106	124,796	66,196	58,600	74,833	52,829	22,004	10,456	10,179	277	10
514	18	120,694	79,568	41,126	86,770	60,828	25,942	13,323	12,919	404	11
381	62	75,318	62,328	12,990	102,323	60,690	41,633	15,473	14,895	578	12
4,517	194	777,886	690,790	87,096	784,990	614,165	170,825	119,416	114,070	5,346	13
1,864	22	166,712	147,261	19,451	154,440	114,082	40,358	42,967	41,208	1,759	14
4,810	468	127,328	100,174	27,154	105,672	64,692	40,980	21,363	20,115	1,248	15
405	44	61,360	47,265	14,095	52,666	33,478	19,188	8,657	8,314	343	16
1,562	173	73,788	49,681	24,107	48,473	31,755	16,718	8,372	8,126	246	17
557	12	69,516	39,086	30,430	40,210	27,247	12,963	7,474	7,237	237	18
639	12	59,607	31,378	28,229	36,218	24,821	11,397	5,606	5,421	185	19
1,035	31	203,978	91,271	112,707	98,102	65,657	32,445	15,109	14,627	482	20
1,969	113	115,275	71,161	44,114	70,932	47,068	23,914	11,540	11,255	285	21
2,117	198	161,693	120,293	41,400	118,779	79,007	39,772	21,545	20,938	607	22
2,633	135	366,326	244,646	121,680	237,110	166,531	70,579	39,895	38,048	1,847	23
839	91	102,766	71,813	30,953	74,272	49,596	24,676	15,103	14,597	506	24
355	25	60,665	38,898	21,767	41,100	28,955	12,145	7,892	7,685	207	25
1,467	26	219,578	171,823	47,755	184,493	138,011	46,482	22,072	21,416	656	26
1,871	268	593,358	479,331	114,027	505,968	400,457	105,511	89,733	86,554	3,179	27
3,019	225	300,714	229,707	71,007	246,809	178,294	68,515	63,388	61,242	2,146	28
212	12	44,106	33,711	10,395	42,526	30,184	12,342	9,389	9,125	264	29
931	106	82,882	62,426	20,456	57,555	40,577	16,978	11,960	11,639	321	30
576	67	32,539	21,813	10,726	26,100	15,679	10,421	5,706	5,430	276	31
657	132	45,460	33,469	11,991	37,883	22,575	15,308	7,676	7,417	259	32
3,312	210	107,863	72,728	35,135	79,442	52,447	26,995	14,791	14,231	560	33
1,306	37	148,854	119,983	28,871	109,375	70,331	39,044	23,559	22,103	1,456	34
11,855	2,717	78,914	65,846	13,068	75,084	46,511	28,573	21,995	20,737	1,258	35
1,278	147	53,373	36,339	17,034	46,772	27,874	18,898	7,232	6,774	458	36
1,650	13	53,961	40,552	13,409	45,757	28,113	17,644	8,952	8,411	541	37
5,229	481	93,878	58,643	35,235	64,901	42,684	22,217	13,036	12,407	629	38
844	116	53,194	36,381	16,813	42,424	27,045	15,379	7,371	7,040	331	39
94,126	21,226	240,515	201,652	38,863	190,634	124,152	66,532	54,649	50,369	4,280	40
10,442	3,670	45,026	34,153	10,873	41,056	24,246	16,810	9,153	8,500	653	41
19,361	3,464	81,229	69,049	12,180	69,907	42,398	27,509	14,499	13,850	649	42
4,793	507	77,948	57,501	20,447	79,074	48,634	30,440	14,008	13,272	736	43
1,414	153	55,034	42,078	12,956	54,512	32,695	21,817	9,318	8,976	342	44
1,286	147	48,760	37,191	11,569	38,614	23,656	14,958	6,991	6,771	220	45
1,358	154	77,853	49,209	28,644	61,208	36,135	25,073	14,126	13,688	438	46
1,140	90	31,686	11,458	20,228	19,767	7,663	12,104	4,064	4,027	37	47

第 27 表 道 府 縣 別

道 府 縣	公 務 自 由 業			家 事			其 他 産 業			無
	總 數	男	女	總 數	男	女	總 數	男	女	總 數
總 數	2,005,192	1,611,648	393,544	802,167	92,259	709,908	70,582	63,531	7,051	34,830,365
1 北海道	86,298	72,089	14,209	26,989	2,406	24,583	8,947	7,996	951	1,604,658
2 青森	24,633	21,042	3,591	8,119	1,183	6,936	607	529	78	485,185
3 岩手	20,202	16,465	3,737	6,771	421	6,350	506	350	156	517,622
4 宮城	34,918	27,589	7,329	11,720	1,102	10,618	255	214	41	655,487
5 秋田	22,957	18,713	4,244	13,938	3,577	10,361	287	226	61	564,844
6 山形	25,590	20,035	5,555	14,311	2,562	11,749	117	97	20	573,892
7 福島	31,645	24,559	7,086	13,562	1,440	12,122	270	218	52	782,244
8 茨城	31,532	25,588	5,944	14,647	1,572	13,075	183	154	29	714,425
9 栃木	27,343	21,480	5,863	12,185	1,665	10,520	377	291	86	624,169
10 群馬	23,808	18,375	5,433	10,455	1,251	9,204	238	227	11	633,428
11 埼玉	29,766	23,913	5,853	19,794	2,580	17,214	253	226	27	757,544
12 千葉	46,290	39,563	6,727	16,273	1,385	14,888	241	208	33	717,280
13 東京都	279,431	221,731	57,700	161,734	11,400	150,334	15,162	14,547	615	3,109,827
14 新潟	82,867	71,448	11,419	26,972	2,363	24,609	3,666	3,524	142	961,892
15 富山	47,243	37,455	9,788	23,135	5,541	17,594	570	468	102	1,039,299
16 石川	22,305	17,584	4,721	6,151	1,434	4,717	267	221	46	424,592
17 福井	26,003	20,279	5,724	6,185	967	5,218	199	150	49	404,437
18 山梨	20,149	16,577	3,572	4,351	1,168	3,183	158	136	22	308,124
19 長野	15,357	12,581	2,776	4,630	736	3,894	150	140	10	320,917
20 岐阜	38,973	31,414	7,559	9,426	1,764	7,662	1,251	1,019	232	811,864
21 静岡	28,771	23,445	5,326	7,220	1,620	5,600	387	317	70	625,717
22 愛知	45,801	35,755	10,046	13,115	1,043	12,072	2,863	2,327	536	1,006,771
23 三重	77,673	61,056	16,617	23,399	2,814	20,585	1,571	1,249	322	1,369,642
24 滋賀	30,310	23,705	6,605	8,222	1,437	6,785	274	255	19	617,040
25 京都	19,443	15,333	4,110	5,152	787	4,365	537	422	115	348,617
26 大阪	61,991	49,005	12,986	31,733	2,217	29,516	2,362	2,266	96	840,669
27 兵庫	123,951	94,898	29,053	66,308	4,338	61,970	9,471	8,979	492	1,980,789
28 奈良	85,334	67,332	18,002	39,635	3,758	35,877	6,818	6,210	608	1,470,175
29 和歌山	19,872	15,179	4,693	5,687	1,074	4,613	323	284	39	358,117
30 鳥取	22,440	17,898	4,542	7,584	599	6,985	530	471	59	485,927
31 島根	14,063	11,512	2,551	3,467	657	2,810	65	48	17	240,046
32 岡山	22,121	18,404	3,717	6,671	1,414	5,257	446	309	137	362,550
33 廣島	34,634	26,934	7,700	6,498	1,004	5,494	412	370	42	670,772
34 山口	80,379	69,132	11,247	11,198	1,530	9,668	542	467	75	927,190
35 徳島	34,082	27,462	6,620	10,466	1,769	8,697	635	516	119	608,099
36 香川	19,847	15,733	4,114	6,350	1,071	5,279	169	135	34	357,947
37 愛媛	22,897	18,122	4,775	6,387	991	5,396	930	692	238	386,919
38 高松	28,077	22,037	6,040	9,593	1,722	7,871	334	292	42	633,433
39 福岡	18,030	14,306	3,724	8,243	2,169	6,074	87	74	13	367,708
40 佐賀	80,384	62,521	17,863	31,734	2,715	29,019	4,550	3,933	617	1,433,368
41 長崎	17,503	13,463	4,040	9,131	905	8,226	143	118	25	374,758
42 熊本	56,071	49,432	6,639	16,577	2,318	14,259	1,360	1,255	105	672,207
43 大分	38,535	30,794	7,741	19,429	2,915	16,514	329	268	61	706,989
44 宮崎	25,255	20,455	4,800	9,225	1,327	7,898	393	319	74	484,191
45 鹿兒島	18,057	14,959	3,098	8,865	1,635	7,230	253	222	31	397,678
46 沖縄	34,515	27,727	6,788	14,725	1,610	13,115	1,042	747	295	792,490
47	7,846	6,569	1,277	4,205	303	3,902	52	45	7	298,826

# 產 業 人 口

(昭和5年10月1日現在國勢調査)

(續)

業		= 付										番 號
		女					男					
男	女	農 業	水産業	鑛 業	工 業	商 業	交 通 業	公 務 業	家 事	其 他 業	無 業	
13,359,918	21,470,447	120.93	978.44	604.86	305.91	227.22	2,357.98	409.52	13.00	901.02	62.22	
635,658	969,000	126.55	359.75	1,283.98	1,043.01	227.76	4,593.79	507.35	9.79	840.80	65.60	1
197,460	287,725	109.44	1,255.35	712.33	575.63	182.92	4,306.56	585.96	17.06	678.21	68.63	2
213,801	303,821	112.25	1,184.05	707.37	430.92	167.56	3,991.67	440.59	6.63	224.36	70.37	3
262,468	393,019	136.53	3,124.78	980.09	489.63	187.81	2,053.95	376.44	10.38	521.95	66.78	4
221,284	343,560	150.13	3,876.14	709.21	838.70	159.52	2,642.81	440.93	34.52	370.49	64.41	5
232,232	341,660	132.30	1,195.10	485.63	192.15	138.97	2,797.70	360.67	21.81	485.00	67.97	6
330,903	451,341	101.37	1,008.97	508.90	239.73	172.67	3,125.93	346.58	11.88	419.23	73.32	7
315,187	399,238	93.01	2,165.33	684.52	337.79	141.68	2,404.11	430.48	12.02	531.03	78.95	8
252,368	371,801	114.18	2,666.67	1,203.75	262.97	213.42	2,871.06	366.37	15.83	338.37	67.88	9
241,059	392,369	161.63	1,293.10	1,264.15	112.96	240.09	3,674.73	333.21	13.59	2,063.64	61.44	10
298,197	459,347	125.85	2,275.00	2,855.56	193.47	234.48	3,197.77	408.56	14.99	837.04	64.92	11
301,665	415,615	91.32	1,640.16	614.52	479.82	145.77	2,576.99	588.12	9.30	630.30	72.58	12
1,071,641	2,038,186	249.16	2,930.57	2,328.35	793.14	359.53	2,133.74	384.28	7.58	2,365.37	52.58	13
333,886	623,006	203.82	19,184.85	8,472.73	757.09	282.68	2,342.69	625.69	9.60	2,481.69	53.17	14
408,890	630,409	122.67	1,193.75	1,027.78	368.91	157.86	1,611.78	332.66	31.49	458.82	64.86	15
161,682	262,910	115.24	7,072.04	920.45	335.33	174.47	2,423.91	372.46	30.40	480.43	61.50	16
155,186	249,251	110.22	547.61	902.89	206.09	189.94	3,303.25	354.28	18.53	306.12	62.26	17
125,661	182,463	100.43	2,364.71	4,641.67	128.45	210.19	3,053.59	464.08	36.69	618.18	68.87	18
134,582	186,335	126.63	1,175.00	5,325.00	111.16	217.79	2,930.27	453.21	18.90	1,400.00	72.23	19
343,062	463,802	110.65	889.47	3,338.71	80.98	202.36	3,034.65	415.58	23.02	439.22	73.18	20
245,902	379,815	146.40	1,223.19	1,742.48	161.31	196.82	3,949.12	440.20	28.93	452.86	64.74	21
393,706	613,065	125.57	4,754.33	1,069.19	290.56	198.65	3,449.42	355.91	8.64	434.14	64.22	22
504,853	864,789	127.73	2,332.13	1,950.37	201.06	235.95	2,059.99	367.43	13.67	387.89	58.33	23
233,028	379,012	112.74	832.98	921.98	232.01	200.99	2,884.78	358.89	21.18	1,342.11	62.80	24
137,510	211,107	105.15	1,333.89	1,420.00	178.70	233.41	3,712.56	373.07	18.03	366.96	65.14	25
295,223	545,446	140.34	1,751.05	5,642.31	359.80	296.91	3,264.63	377.37	7.51	2,360.42	54.13	26
645,364	1,335,425	270.35	7,663.16	698.13	420.37	379.54	2,722.68	326.64	7.00	1,825.00	48.33	27
522,315	947,860	143.77	8,567.45	1,341.78	323.50	260.23	2,853.77	374.03	10.47	1,021.38	55.10	28
122,985	235,132	248.09	3,040.00	1,766.67	324.30	244.56	3,456.44	323.44	23.28	728.21	52.30	29
175,299	310,628	168.33	10,756.88	878.30	305.17	239.00	3,625.86	394.06	8.58	798.31	56.43	30
100,580	139,466	95.07	1,103.61	859.70	203.37	150.46	1,967.39	451.27	23.38	282.35	72.12	31
145,861	216,689	113.05	1,724.30	497.73	279.12	147.47	2,863.71	495.13	26.90	225.55	67.31	32
253,683	417,089	134.99	2,133.75	1,577.14	207.00	194.28	2,541.25	349.79	18.27	880.95	60.82	33
354,573	572,617	121.33	424.63	3,529.73	415.58	180.13	1,518.06	614.67	15.83	622.67	61.92	34
231,747	376,352	114.89	1,500.91	436.33	503.87	162.78	1,648.41	414.83	20.34	433.61	61.58	35
150,972	206,975	101.86	1,867.10	869.39	213.33	147.50	1,479.04	382.43	20.29	397.06	72.94	36
157,330	229,589	112.95	1,053.32	12,692.31	302.42	159.33	1,554.71	379.52	18.37	290.76	68.53	37
243,545	389,888	143.20	1,178.20	1,087.11	166.43	192.12	1,972.50	364.85	21.88	695.24	62.47	38
144,448	223,260	117.05	1,688.46	727.59	216.39	175.86	2,126.89	384.16	35.71	569.23	64.70	39
535,771	897,597	114.25	1,436.45	443.45	518.88	186.60	1,176.85	350.00	9.36	637.44	59.69	40
148,473	226,285	111.46	1,427.85	284.52	314.11	144.24	1,301.68	333.24	11.00	472.00	65.61	41
261,997	410,210	109.85	1,601.22	558.92	566.90	154.12	2,134.05	744.57	16.26	1,195.24	63.87	42
286,469	420,520	108.47	763.29	945.36	281.22	159.77	1,803.26	397.80	17.65	439.34	68.12	43
197,144	287,047	104.07	3,978.17	924.18	324.78	149.86	2,624.56	426.15	16.80	431.08	68.68	44
162,662	235,016	122.49	9,714.29	874.83	321.47	158.15	3,077.73	482.86	22.61	716.13	69.21	45
346,236	446,254	93.40	1,810.85	881.82	171.80	144.12	3,125.11	403.47	12.28	253.22	77.59	46
120,370	178,456	129.05	27,620.00	1,266.67	56.64	63.31	10,883.78	514.41	7.77	642.86	67.45	47

第 27 表 道 府 縣 別

道 府 縣	道 府 縣										男 女			
	總 數										農 業	水 産 業	鑛 業	工 業
	農 業	水 産 業	鑛 業	工 業	商 業	交 通 業	公 務 自 由 業	家 事	其 他 産 業					
總 數	477	19	11	198	166	32	68	27	2	406	27	14	233	
1 北海	449	100	32	125	142	52	71	22	7	364	113	43	165	
2 道	620	57	2	98	111	27	62	21	2	525	86	2	135	
3 青森	695	37	9	95	85	19	44	15	1	617	57	14	129	
4 岩手	601	31	5	109	132	26	72	24	1	540	46	7	141	
5 宮城	663	8	19	101	101	20	54	33	1	615	12	25	139	
6 山形	636	5	4	142	117	17	51	28	0	611	8	5	157	
7 福島	653	6	23	128	109	19	44	19	0	580	10	33	159	
8 茨城	699	9	10	94	115	13	41	19	0	622	16	16	133	
9 栃木	604	1	13	148	138	20	53	24	1	537	1	20	178	
10 群馬	554	1	3	226	135	19	43	19	0	556	1	4	195	
11 埼玉	613	1	1	172	124	19	42	28	0	570	1	1	189	
12 千葉	627	32	1	100	136	21	61	22	0	527	54	1	146	
13 茨城	65	3	2	338	341	52	122	70	7	60	3	3	387	
14 神奈川	252	19	3	253	235	65	126	41	6	220	25	4	291	
15 新潟	621	9	6	142	118	24	53	26	1	559	14	9	183	
16 富山	553	19	1	173	149	24	63	17	1	476	30	2	215	
17 石川	512	20	5	209	138	24	74	18	1	444	29	7	233	
18 福井	520	20	2	224	130	24	65	14	1	452	34	3	219	
19 山梨	606	0	2	192	117	18	50	15	0	581	1	4	174	
20 長野	593	1	1	225	108	17	43	10	1	576	1	2	187	
21 岐阜	571	2	4	209	128	21	52	13	1	543	2	6	206	
22 靜岡	511	27	3	204	150	27	58	17	4	443	41	4	237	
23 愛知	366	8	2	306	198	33	65	20	1	319	13	3	317	
24 三重	534	37	2	190	137	28	56	15	1	459	54	3	216	
25 滋賀	602	4	1	177	120	23	57	15	2	531	6	2	195	
26 京都	261	4	2	308	259	31	87	45	3	218	5	3	346	
27 大阪	105	3	1	381	324	58	79	43	6	100	4	2	399	
28 兵庫	350	16	3	256	210	54	73	34	6	300	22	4	283	
29 奈良	486	1	1	185	179	39	83	24	1	479	1	1	195	
30 和歌山	432	34	3	240	167	35	65	22	2	390	49	4	260	
31 鳥取	654	15	3	131	105	23	56	14	0	573	24	4	157	
32 島根	660	19	2	121	100	20	59	18	1	592	31	3	150	
33 岡山	584	13	6	176	130	24	56	11	1	535	20	9	189	
34 廣島	491	18	2	195	143	31	105	15	1	410	23	3	239	
35 山口	510	43	28	150	142	42	65	20	1	423	63	35	194	
36 徳島	598	25	4	149	130	20	55	18	0	525	42	6	176	
37 香川	566	28	5	156	132	26	66	18	3	492	41	8	192	
38 愛媛	544	33	11	185	128	26	55	19	1	507	48	16	183	
39 高松	585	43	3	152	121	21	51	24	0	520	67	4	171	
40 福岡	332	11	105	220	174	50	73	29	4	260	15	126	271	
41 佐賀	551	19	45	142	130	29	55	29	0	486	30	55	180	
42 長門	470	62	41	145	125	26	100	30	2	375	89	53	187	
43 熊本	617	21	8	120	122	22	60	30	1	550	31	13	152	
44 大分	638	25	3	119	118	20	55	20	1	559	42	5	157	
45 宮崎	644	17	4	134	106	19	50	24	1	583	28	6	169	
46 鹿兒島	712	19	2	102	80	18	45	19	1	645	34	3	121	
47 沖繩	728	25	4	114	71	15	28	15	0	750	45	7	75	

# 產 業 人 口

(昭和5年10月1日現在國勢調査)

(續)

有 業 者 1,000 中															番 號
男					女										
商 業	交通業	公 自 由	務 業	家 事	其ノ他ノ産業	農 業	水産業	鑛 業	工 業	商 業	交通業	公 自 由	務 業	家 事	
179	48	85	5	3	604	5	4	137	142	4	37	67	1		
143	74	87	3	10	638	70	7	35	140	4	38	66	3	1	
116	43	86	5	2	776	11	0	38	103	2	24	46	1	2	
89	32	60	2	1	811	7	3	44	78	1	20	34	1	3	
134	39	88	4	1	710	3	1	52	128	3	42	61	0	4	
96	30	68	13	1	752	1	7	30	110	2	28	69	0	5	
114	28	67	9	0	672	1	2	119	120	1	27	57	0	6	
122	33	60	3	1	749	1	9	87	92	1	23	39	0	7	
124	24	61	4	0	791	1	3	47	103	1	17	37	0	8	
156	32	69	5	1	705	0	2	102	110	2	28	51	0	9	
155	30	54	4	1	550	0	0	276	103	1	26	43	0	10	
145	31	57	6	1	678	0	0	146	92	1	21	61	0	11	
142	35	92	3	0	759	4	0	40	129	2	21	46	0	12	
344	64	124	6	8	83	0	0	169	332	10	112	292	1	13	
226	82	141	5	7	359	0	0	128	265	12	75	162	1	14	
118	37	69	10	1	718	2	1	78	118	4	28	51	0	15	
152	38	80	7	1	678	1	0	105	143	3	35	35	0	16	
149	38	95	5	1	617	8	1	173	120	2	41	37	0	17	
152	40	93	7	1	614	2	0	232	99	2	27	24	0	18	
137	30	70	4	1	641	0	0	218	88	1	21	30	0	19	
134	30	64	4	2	613	0	0	271	78	1	18	18	1	20	
136	33	68	5	1	617	0	1	213	115	1	26	27	0	21	
156	41	71	2	5	630	2	1	146	140	2	35	42	2	22	
215	49	79	4	2	454	1	0	286	166	4	39	48	1	23	
149	44	71	4	1	654	10	0	149	119	2	32	33	0	24	
145	39	77	4	2	702	1	0	152	85	1	29	30	1	25	
278	43	99	4	5	360	1	0	222	216	3	60	137	0	26	
334	72	79	4	7	123	0	1	318	294	9	81	173	1	27	
220	76	83	5	8	462	1	1	194	187	6	49	98	2	28	
175	53	88	6	2	507	0	0	158	188	4	71	70	1	29	
169	49	75	2	2	528	1	1	195	162	3	43	66	1	30	
113	39	83	5	0	755	3	1	97	94	2	23	25	0	31	
101	33	83	6	1	758	3	1	78	99	2	24	34	1	32	
136	37	70	3	1	666	2	1	153	118	2	34	24	0	33	
140	44	138	3	1	646	10	0	110	149	6	43	37	0	34	
137	61	81	5	2	667	8	14	70	152	7	35	46	1	35	
135	33	76	5	1	696	3	1	112	124	3	27	35	0	36	
133	40	86	5	3	682	6	0	99	131	4	35	40	2	37	
133	39	69	5	1	606	7	3	188	118	3	32	42	0	38	
127	33	67	10	0	686	6	1	122	112	2	27	44	0	39	
167	68	84	4	5	486	2	61	111	191	12	51	83	2	40	
128	45	71	5	1	649	3	29	85	132	5	32	65	0	41	
115	33	134	6	3	653	11	18	63	143	3	34	74	1	42	
129	35	82	8	1	710	6	2	76	113	3	29	61	0	43	
122	33	76	5	1	749	1	1	67	113	2	25	41	0	44	
107	31	68	7	1	738	0	1	81	105	2	22	51	0	45	
89	34	68	4	2	789	2	0	80	70	1	19	37	1	46	
50	26	43	2	0	702	0	1	160	96	0	10	31	0	47	

第 28 表 產 業 別 人

產 業	昭和 5 年		昭和 5 年產業 分類ニ依リ組 替ヘタル大正 9 年人口		產 業	昭和 5 年		昭和 5 年產業 分類ニ依リ組 替ヘタル大正 9 年人口	
	人 口					人 口			
總 數	64,450,005	55,963,053			セメント品、人造石製造	5,870	2,185		
1 農 業	14,131,025	14,286,592			其ノ他ノ土石類加工業	26,907	18,252		
農 耕	13,503,915	13,688,369			金 屬 工 業	398,916	317,205		
農 作—自 作	5,100,553	4,630,949			精 鍊 業—官營	40,568	24,865		
農 作—小 作	3,407,044	3,642,647			精 鍊 業—私營	25,284	32,787		
農 作—自作兼小作	4,912,770	5,361,258			金屬壓延業—官營	6,218	56		
園 藝	83,548	53,515			金屬壓延業—私營	26,788	21,042		
畜 産	62,791	43,581			電線、電纜製造	7,485	5,882		
養 畜	10,336	12,182			鍛 冶 業	93,979	71,780		
搾 乳	20,596	14,177			鑄 造 業	45,285	32,156		
養 禽、養 蜂	31,859	17,222			釘、紙、針類製造	12,932	13,773		
蠶 業	349,072	348,869			金屬薄板品製造	75,092	45,097		
養 蠶	331,670	330,894			鋼索製造、針金細工	7,797	4,555		
蠶 種 製 造	17,402	17,975			建築用、家具用金物製造	12,176	4,910		
其ノ他ノ農業	28,179	26,718			鍍 金 業	12,227	11,293		
其ノ他ノ農業	28,179	26,718			其ノ他ノ金屬工業	33,085	49,009		
林 業	187,068	179,055			機械器具製造、裝置業	250,688	295,419		
森 林 業—官營	35,576	10,190			金屬工用、木工用機械器具製造	15,515	9,691		
森 林 業—私營	13,836	10,872			採礦、選礦、精鍊用機械器具製造	1,537	1,687		
木 炭 製 造	116,366	102,635			紡織機械器具製造	18,459	14,001		
其ノ他ノ林産物業	21,290	55,358			農業用、土木建築用機械器具製造	14,493	38,976		
2 水 産 業	568,436	536,604			銃砲、彈丸、水雷製造—官營	29,443	68,535		
漁 業	568,436	536,604			銃砲、彈丸、水雷製造—私營	4,449	2,915		
漁 撈、採 藻	561,395	533,035			原動機製造 (汽機瓦斯發生機ヲ) —官營	9,794	15,942		
魚 介 藻 養 殖	5,132	3,567			原動機製造 (汽機瓦斯發生機ヲ) —私營	20,806	11,697		
工 船 漁 業	1,909	2			電動機、電氣機械器具製造—官營	1,944	5		
3 鑛 業	315,476	447,717			電動機、電氣機械器具製造—私營	42,345	37,156		
探 鑛 業	280,345	418,205			電氣通信機械器具製造	7,108	1,271		
金 屬 鑛 業	46,425	73,273			電 球 製 造	9,206	4,163		
石炭鑛業(亞炭ヲ含ム)	225,648	330,994			其ノ他ノ機械器具製造	59,336	86,620		
石 油 鑛 業	5,417	8,911			電氣機械器具裝置	12,245	2,572		
其ノ他ノ探鑛業	2,855	5,027			其ノ他機械器具裝置	4,008	188		
土 石 採 取 業	35,131	29,512			造船業運搬用具製造業	199,852	194,893		
土 石 採 取 業	35,131	29,512			造 船 業—官營	12,576	6,038		
4 工 業	5,875,991	5,138,758			造 船 業—私營	87,269	128,955		
窯業、土石加工業	210,534	214,722			鐵道軌道車輛製造—官營	15,562	7,614		
瓦、土管製造	52,048	57,179			鐵道軌道車輛製造—公營	1,543	854		
煉 瓦 製 造	9,100	17,699			鐵道軌道車輛製造—私營	13,613	7,176		
陶磁器、土器製造	58,401	66,049			航空機製造—官營	1,480	404		
硝子、硝子品製造	30,368	31,491			航空機製造—私營	8,118	1,096		
七寶燒、瑠璃品製造	4,407	2,921			自動車、自動自轉車製造	15,484	4,388		
セメント、石灰、石膏類製造	23,433	18,946			自 轉 車 製 造	30,103	24,324		



## 口 比 較

産 業	昭和5年		昭和5年産業 分類ニ依リ超 等ヘタル大正 9年人口	産 業	昭和5年	
	人	口			人	口
其ノ他ノ運搬用具製造	14,104	14,044		其ノ他ノ紡織、紡織品製造	9,775	3,091
精巧工業	56,791	51,751		漂白、精煉、染色、捺染等ノ絨布加工	147,425	114,234
度量衡器、計測器、科學的機械器具製造	12,882	10,903		湯熨斗、浸拔、洗張、洗濯業	54,832	34,377
光學機械器具製造	5,151	4,220		被服、身裝品製造業	471,316	360,405
醫療機械器具製造	5,448	4,866		衣服裁縫業	232,936	161,442
樂器製造	8,757	7,941		帽子製造	24,716	17,801
時計製造	13,868	13,168		足袋、シャツ、肩掛類製造	41,309	41,530
貴金屬、寶石、飾石細工	10,685	10,653		袋物製造	5,496	5,861
化學工業	178,294	148,960		扇子、團扇、提燈、傘、合羽類製造	40,561	41,638
藥品賣藥、賣藥類似品製造	41,163	37,038		洋傘、杖類製造	5,660	8,548
染料、顔料、塗料製造	8,218	9,509		履物類製造	85,985	60,962
肥料製造	25,800	22,879		靴製造(護謨靴ヲ除ク)	26,482	11,216
火藥其ノ他ノ發火物製造—官營	4,775	1,832		其ノ他ノ身裝品製造	8,171	11,407
火藥其ノ他ノ發火物製造—私營	2,990	2,753		紙工業、印刷業	266,659	206,014
燐寸製造	6,170	15,483		紙料、紙製造	56,351	75,125
護謨、護謨品製造(護謨靴ヲ含ム)	34,144	16,272		紙製品製造	44,389	30,848
セルロイド、セルロイド品製造 (セルロイド玩具ヲ含ム)	9,141	5,816		製版、印刷業	109,504	62,689
鑛物油精製	5,406	3,118		製本業	15,925	10,918
動植物油脂製造	6,723	9,463		表具業	23,380	17,805
石鹼、化粧品製造	11,819	7,177		寫真業	17,110	8,629
木蠟、蠟製品製造	2,826	3,819		皮革、骨、羽毛品類製造業	33,044	44,177
煉炭、骸炭製造、乾餾	8,321	4,323		皮革、撥革、其ノ製品製造	15,243	16,795
其ノ他ノ化學工業	10,798	9,478		骨、角、甲、牙、貝類細工	10,836	17,217
紡織工業	1,488,941	1,413,071		刷毛、其ノ他ノ羽毛品類製造	6,965	10,165
生絲製造	480,699	417,034		木竹草蔓類ニ關スル製造業	652,010	665,963
人造絹絲製造	17,691	817		製材、合板製造	125,023	148,731
眞綿製造	2,184	3,479		屋根板製造	6,427	11,919
綿製造	23,867	19,972		建具、家具、指物類製造、裝置	201,172	106,279
絹絲紡績	27,781	12,825		櫥、桶、木箱類製造	65,869	75,666
毛絲紡績	15,911	5,384		刮物、木地、曲物製造	24,280	28,288
麻絲紡績	8,518	18,529		漆器製造	30,549	30,025
綿絲紡績	151,933	178,042		疊表、花蕙、蕨蕨類製造	20,008	36,019
撚絲業	30,426	34,122		疊製造	47,781	39,017
麻絲雜、絲返業	6,500	16,238		藁、麥稈、經木、棕櫚細工	37,476	98,266
絹織物製造	204,000	181,741		箆、籠、行李類製造	24,701	31,591
毛織物製造	42,101	27,179		其ノ他ノ木竹草蔓品製造	68,724	60,162
麻織物製造	7,100	7,771		製鹽業	22,460	23,689
綿織物製造	171,145	273,902		製鹽業	22,460	23,689
莫大小、莫大小品製造	49,781	27,584		飲食料品製造業	495,874	316,390
編物、組物類製造	9,385	7,957		精穀業	67,423	44,769
綱、綱類製造(高製品ヲ含マス)	19,656	16,925		製粉、澱粉製造	10,752	11,732
刺繡業	8,231	11,868		麵類、餅、湯葉、豆腐、蒟蒻製造	72,114	31,733

## 第 28 表 產 業 別 人

產 業	昭和5年		昭和5年産業 分類ニ依リ組 替ヘタル大正 9年人口	產 業	昭和5年	
	人	口			人	口
菓子、麵包、水飴製造	147,620	47,158		茶 販 賣	17,605	11,482
砂糖類製造	6,927	7,419		其ノ他ノ飲食物品販賣	126,630	92,078
麵 製 造	3,872	5,400		各種飲食物品販賣	51,500	21,574
味噌、醬油、酢醸造	52,369	46,440		肥料販賣	18,722	20,617
和酒醸造	41,551	45,267		燃料販賣	93,946	75,939
麥酒醸造	7,239	5,127		木材、竹材販賣	86,033	71,948
其ノ他ノ酒類醸造	534	987		石材、煉瓦、瓦、土管、セメント、土石類販賣	28,892	11,726
清涼飲料製造	8,767	5,807		建具、家具、指物類販賣	32,310	7,846
罐詰、壘詰製造	4,607	4,310		墨表、蕙、荒物類販賣	65,391	71,570
屠畜、畜產品製造	2,781	2,384		陶磁器、硝子品類販賣	38,470	24,246
鹽乾魚介節類製造	23,488	21,486		金屬材料、金屬器具販賣	69,622	44,206
海産、其ノ他ノ水産食料品製造	23,853	18,572		皮革、擬革、其ノ製品販賣	7,042	3,778
蔬菜、果實類加工品製造	3,948	3,304		織物、被服類販賣	272,044	234,333
製 茶 業	3,772	6,397		綿絲、編物、組物類販賣	37,100	24,224
製 氷、冷蔵業	8,929	4,866		紙、紙製品、文房具販賣	60,905	39,963
其ノ他ノ飲食物品製造	5,328	3,232		玩具、運動用具、遊戯品販賣	20,212	9,729
土木建築ニ關スル業	962,722	758,420		小間物洋品類販賣	89,994	64,758
土木建築ニ關スル業	962,722	758,420		履物、雨具類販賣	98,483	101,386
瓦斯、電氣、水道業	122,362	82,920		藥品、染料、顔料、化粧品類販賣	126,320	76,870
瓦斯發生供給業—公營	776	50		度量衡、科學的機械、樂器、時計、貴金屬類販賣	44,076	17,157
瓦斯發生供給業—私營	17,055	9,124		電氣機械器具販賣	19,317	4,545
電力發生供給業—公營	9,477	5,630		機械、車輛農具類販賣	86,089	28,233
電力發生供給業—私營	75,223	60,488		古 物 商	55,040	57,655
水道業—公營	19,192	7,075		新聞、圖書、雜誌、其ノ他ノ出版物ノ發行販賣	118,556	59,369
水道業—私營	639	553		其ノ他ノ物品販賣	143,878	98,789
其ノ他ノ工業	65,528	44,759		百貨店—呉服、洋服部	10,268	191
映 畫 製 作	5,243	1,365		百貨店—食料品部	1,781	30
防水布、油布、リノリウム類製造	2,436	1,507		百貨店—小間物、洋品部	1,449	58
文房具製造	12,249	12,936		百貨店—家具部	775	16
運動用具、遊戯品、玩具製造 (セルロイド玩具ヲ除ク)	19,814	14,652		百貨店—其ノ他	21,910	702
造花、押繪類製造	3,172	2,571		各種物品販賣	255,164	48,509
印 判 業	7,842	5,424		貿 易 業	25,672	41,427
其ノ他ノ工業	14,772	6,304		媒介周旋業	168,010	209,322
5 商 業	4,905,655	3,661,649		取引所、取引員營業	10,423	7,663
物品販賣業	3,296,147	2,423,895		賣買媒介業	121,877	170,376
穀類、粉類販賣	147,149	175,430		周 旋 業	35,710	31,283
蔬菜、果物類販賣	175,140	130,096		金融保險業	183,620	132,051
豆腐類販賣	40,952	64,350		銀行業、信託業	95,720	74,539
魚介藻類販賣	249,945	192,066		質 屋 業	15,001	22,133
鳥獸肉類販賣	48,415	28,371		貸 金 業	10,130	11,717
酒類、調味料、清涼飲料販賣	190,935	204,063		其ノ他ノ金融業	12,880	3,209
菓子、麵包類販賣	318,415	264,565		保 險 業	49,889	20,453

口ノ比較 (續)

産業	昭和5年		昭和5年産業分類ニ依リ紐付タル大正9年人口	産業	昭和5年	
	人	口			人	口
物品貸貸業、預り業	21,912	19,754		其ノ他ノ法務	2,407	1,475
倉庫業、其ノ他ノ物品預り業	12,681	11,522		教 育	388,515	257,749
物品貸貸業	9,231	8,232		學 校—官 立	26,448	13,612
娯樂興行ニ關スル業	82,289	29,616		學 校—公 立	325,799	224,259
活動寫眞興行	24,601	10,901		學 校—私 立	30,401	16,453
演劇、演藝、其ノ他ノ興行	32,412	14,366		其ノ他ノ教育	5,867	3,425
遊戯場、娯樂場經營	25,276	4,349		宗 教	160,766	141,633
接 客 業	1,142,378	836,330		神 道	34,979	20,806
旅 館、下宿業	159,395	138,543		佛 教	112,074	112,205
料理店、飲食店、貸座敷、酒屋業	712,723	519,994		基 督 教	4,073	3,365
理髮業、理容業	214,293	146,350		其ノ他ノ宗教	9,640	5,257
浴 場 業	55,967	31,443		醫 療	251,091	182,415
其ノ他ノ商業	11,299	10,631		醫 業—公 營	13,741	7,496
其ノ他ノ商業	11,299	10,631		醫 業—私 營	130,036	92,745
<b>6 交 通 業</b>	<b>945,116</b>	<b>951,863</b>		獸醫業、蹄鐵業	11,359	9,927
交 通 業	945,116	951,863		按 摩、鍼灸業	46,963	47,262
鐵道、軌道業—官營	202,256	157,186		助 産	33,772	22,586
鐵道、軌道業—公營	30,243	13,361		看 護	9,445	1,796
鐵道、軌道業—私營	71,704	38,108		其ノ他ノ醫療	5,775	603
乗合自動車業—公營	4,539	5		著述、藝術、遊藝	60,765	76,644
乗合自動車業—私營	37,318	431		著 述、文 藝	4,791	2,075
自動車運輸業	102,549	13,265		繪 畫、彫 塑	15,986	24,638
人 力 車 業	28,377	88,616		音 樂、舞 踊	19,161	21,846
其ノ他ノ車馬運輸業	107,354	212,083		其ノ他ノ藝術、遊藝	20,827	28,085
船 舶 運 輸 業	161,574	208,850		其ノ他ノ自由業	128,736	57,760
航 空 業	311	—		測 量、設 計ニ關スル業	7,005	3,950
ラジヲ放送業	1,975	—		産 業 團 體	69,741	27,871
其ノ他ノ運輸、通信業	44,394	120,403		其ノ他ノ團體	22,457	7,864
運輸取扱業	152,522	99,555		代 書、代 願 業	12,827	9,889
<b>7 公 務 自 由 業</b>	<b>2,005,192</b>	<b>1,516,765</b>		其ノ他ノ自由業	16,706	8,186
公 務	1,001,087	793,269		<b>8 家 事</b>	<b>802,167</b>	<b>662,072</b>
皇室事務(他ニ分類セラレサル)	3,864	4,159		家 事	802,167	662,072
神 社	18,185	17,790		家 事	802,167	662,072
國家事務(他ニ分類セラレサル)	83,628	59,873		<b>9 其ノ他ノ産業</b>	<b>70,582</b>	<b>58,764</b>
遞 信	213,481	122,876		其ノ他ノ産業	70,582	58,764
専 賣	33,492	36,258		其ノ他ノ産業	36,578	19,378
地方事務(他ニ分類セラレサル)	368,445	273,066		産業ノ不明ナルモノ又ハ申告ナキモノ	34,004	39,386
陸軍(他ニ分類セラレサル)	179,250	209,242		<b>10 無 業</b>	<b>34,830,365</b>	<b>28,702,269</b>
海軍(他ニ分類セラレサル)	100,742	70,005		無 業	34,830,365	28,702,269
法 務	14,232	7,295		無 業	34,830,365	28,702,269
辯護士、辯理士事務所	11,825	5,820				

第 29 表 職 業 別 人 口

年 齡	總 數	農 業	水 產 業	鑛 業	工 業	商 業	交 通 業	公 務 自 由 業	家 事 使 用 人
							總		
總 數	29,619,640	14,140,107	546,624	251,220	5,699,581	4,478,098	1,107,574	2,044,151	781,319
14 以 下	1,071,693	370,677	16,846	2,235	301,452	153,521	13,038	11,235	186,588
15 — 19	4,595,140	1,784,349	77,324	28,356	1,261,535	694,801	169,699	181,526	319,933
20 — 24	4,048,717	1,529,523	68,080	37,914	959,432	581,631	207,904	506,454	105,280
25 — 29	3,499,272	1,485,387	65,336	42,158	757,210	530,555	196,849	334,986	25,600
30 — 34	3,128,553	1,410,354	59,720	41,186	644,296	480,468	148,849	263,938	17,380
35 — 39	2,721,501	1,309,082	52,246	34,925	503,121	429,878	112,172	206,529	15,868
40 — 44	2,513,373	1,288,267	49,562	27,535	409,363	403,855	91,903	169,500	16,970
45 — 49	2,295,348	1,272,213	46,979	18,961	319,962	365,447	69,165	127,746	19,949
50 — 54	2,064,754	1,233,313	42,948	11,023	242,671	317,801	50,583	93,291	22,050
55 — 59	1,507,533	954,694	30,657	4,652	142,965	224,123	27,820	66,506	19,256
60 — 64	1,019,052	677,962	19,025	1,560	81,182	146,806	12,463	42,284	14,954
65 — 69	621,445	433,866	10,731	506	43,844	83,637	4,890	21,912	9,342
70 以 上	533,259	390,420	7,170	209	32,548	65,575	2,239	18,184	8,149
總 數	19,030,237	7,743,065	501,078	210,174	4,269,151	3,013,903	1,028,595	1,691,803	84,203
14 以 下	482,727	185,213	15,423	1,649	131,913	105,815	9,555	5,777	14,853
15 — 19	2,604,721	984,155	71,724	21,635	752,503	464,531	134,420	102,729	8,486
20 — 24	2,585,236	767,929	61,651	31,176	708,490	369,873	191,834	402,894	5,398
25 — 29	2,399,531	757,604	59,251	35,823	639,072	365,900	190,507	289,857	5,635
30 — 34	2,131,049	716,931	53,970	34,511	554,777	330,492	143,963	234,459	5,906
35 — 39	1,822,587	675,136	47,324	29,540	430,070	292,564	108,196	183,386	5,977
40 — 44	1,652,352	673,144	45,334	23,525	344,298	271,841	88,572	150,965	6,531
45 — 49	1,479,421	678,592	42,992	16,178	264,534	243,810	66,544	113,537	7,475
50 — 54	1,344,007	698,954	39,780	9,737	200,852	213,674	48,900	81,850	7,916
55 — 59	997,894	573,982	28,614	4,259	116,972	152,416	27,049	57,611	6,456
60 — 64	699,895	442,107	17,933	1,451	66,021	100,613	12,160	36,074	4,659
65 — 69	440,526	300,816	10,244	486	35,156	57,773	4,736	18,287	2,721
70 以 上	390,291	288,502	6,838	204	24,493	44,601	2,159	14,377	2,190
總 數	10,589,403	6,397,042	45,546	41,046	1,430,430	1,464,195	78,979	352,348	697,116
14 以 下	588,966	185,464	1,423	586	169,539	47,706	3,483	5,458	171,735
15 — 19	1,990,419	800,594	5,600	6,721	509,032	230,270	35,279	78,857	311,447
20 — 24	1,463,481	761,594	6,429	6,738	250,942	211,758	16,070	103,560	99,882
25 — 29	1,099,741	727,783	6,085	6,335	118,138	164,655	6,342	45,129	19,965
30 — 34	997,504	693,423	5,750	6,675	89,519	149,976	4,886	29,479	11,474
35 — 39	898,914	633,946	4,922	5,385	73,051	137,314	3,976	23,143	9,891
40 — 44	861,021	615,123	4,228	4,010	65,065	132,014	3,331	18,535	10,439
45 — 49	815,927	593,621	3,987	2,783	55,428	121,637	2,621	14,209	12,474
50 — 54	720,747	534,359	3,168	1,286	41,819	104,127	1,683	11,441	14,134
55 — 59	509,639	380,712	2,043	393	25,993	71,707	771	8,895	12,800
60 — 64	319,157	235,855	1,092	109	15,161	46,193	303	6,210	10,295
65 — 69	180,919	133,050	487	20	8,688	25,864	154	3,625	6,621
70 以 上	142,968	101,918	332	5	8,055	20,974	80	3,807	5,959

## 年 齡 構 成

(昭和5年10月1日現在國勢調査)

其ノ他ノ 有業者	各 職 業 人 口 1,000 二 付									
	總 數	農 業	水 産 業	礦 業	工 業	商 業	交 通 業	公 務 自 由 業	家 事 使 用 人	其ノ他ノ 有業者
570,966	1,000.00	1,000.00	1,000.00	1,000.00	1,000.00	1,000.00	1,000.00	1,000.00	1,000.00	1,000.00
16,101	36.18	26.21	30.82	8.90	52.89	34.28	11.78	5.50	238.81	28.20
77,557	155.14	126.19	141.46	112.87	221.34	155.16	153.22	88.53	409.48	135.83
52,499	136.69	108.17	124.55	150.92	163.33	129.88	187.71	247.75	134.75	91.95
61,191	118.14	105.05	119.53	167.81	132.85	118.48	177.73	163.88	32.77	107.17
62,362	105.62	99.74	109.25	163.94	113.04	107.29	134.39	129.12	22.24	109.22
57,680	91.88	92.58	95.58	139.02	88.27	96.00	101.28	101.03	20.31	101.02
56,418	84.85	91.11	90.67	109.61	71.82	90.18	82.98	82.92	21.72	99.81
54,926	77.49	89.97	85.94	75.48	56.14	81.61	62.45	62.49	25.53	95.20
51,074	69.71	87.22	78.57	43.88	42.58	70.97	45.67	45.64	28.22	89.45
36,860	50.90	67.52	56.08	18.52	25.08	50.05	25.12	32.53	24.65	64.56
22,816	34.40	47.95	34.80	6.21	14.24	32.78	11.25	20.69	19.14	39.96
12,717	20.98	30.68	19.63	2.01	7.69	18.63	4.42	10.72	11.96	22.27
8,765	18.00	27.61	13.12	0.83	5.71	14.64	2.02	8.90	10.43	15.35
男										
488,265	642.49	547.60	916.68	836.61	749.03	673.03	928.69	827.63	107.77	855.16
12,529	16.30	13.10	23.22	6.56	23.14	23.62	8.63	2.83	19.01	21.94
64,533	87.94	69.60	131.21	86.12	132.03	103.74	121.36	50.26	10.86	113.03
45,991	87.28	54.31	112.79	124.10	124.31	82.60	173.20	197.10	6.91	80.55
55,882	81.01	53.58	108.39	142.60	112.13	81.71	172.00	141.80	7.21	97.87
56,040	71.95	50.70	98.73	137.37	97.34	73.81	129.98	114.70	7.56	98.15
50,394	61.53	47.75	86.58	117.59	75.46	65.33	97.69	89.71	7.65	88.26
48,142	55.79	47.61	82.93	93.64	60.41	60.70	79.97	73.85	8.36	84.32
45,759	49.95	47.99	78.65	64.40	46.41	54.44	60.08	55.54	9.57	80.14
42,344	45.38	49.43	72.77	33.76	35.24	47.72	44.15	40.04	10.13	74.16
30,535	33.69	40.59	52.35	16.95	20.52	34.04	24.42	28.18	8.26	53.48
18,877	23.63	31.27	32.81	5.78	11.58	22.47	10.98	17.65	5.96	33.06
10,307	14.87	21.27	18.74	1.93	6.17	12.90	4.28	8.95	3.48	18.05
6,927	13.18	20.40	12.51	0.81	4.30	9.96	1.95	7.03	2.80	12.13
女										
82,701	357.51	452.40	83.32	163.39	250.97	326.97	71.31	172.37	892.23	144.84
3,572	19.88	13.11	2.60	2.33	29.75	10.65	3.14	2.67	219.80	6.26
13,019	67.20	56.59	10.24	26.75	89.31	51.42	31.85	38.58	398.62	22.80
6,508	49.41	53.86	11.76	26.82	44.03	47.29	14.51	50.66	127.84	11.40
5,309	37.13	51.47	11.13	25.22	20.73	36.77	5.73	22.08	25.55	9.30
6,322	33.68	49.04	10.52	26.57	15.71	33.49	4.41	14.42	14.69	11.07
7,286	30.35	44.83	9.00	21.44	12.82	30.66	3.59	11.32	12.66	12.76
8,276	29.07	43.50	7.73	15.96	11.42	29.48	3.01	9.07	13.36	14.49
9,167	27.55	41.98	7.29	11.08	9.72	27.16	2.37	6.95	15.97	16.06
8,730	24.33	37.79	5.80	5.12	7.34	23.25	1.52	5.60	18.09	15.29
6,325	17.21	26.92	3.74	1.56	4.56	16.01	0.70	4.35	16.38	11.08
3,939	10.78	16.68	2.00	0.43	2.66	10.32	0.27	3.04	13.18	6.90
2,410	6.11	9.41	0.89	0.08	1.52	5.78	0.14	1.77	8.47	4.22
1,838	4.83	7.21	0.61	0.02	1.41	4.68	0.07	1.86	7.63	3.22

第 30 表 職業別人口ノ年

職 業	總 數	年									
		0—11	12—13	14	15	16—17	18—19	20—24	25—29	30—34	
總 數	64,450,005	19,602,394	2,625,384	1,351,487	1,322,615	2,671,097	2,545,892	5,531,506	4,835,634	4,213,655	
		大									
1 業者 (1—9)	29,619,640	46,232	426,315	599,146	815,150	1,868,921	1,911,069	4,048,717	3,499,272	3,128,553	
2 有農業者	14,140,107	4,945	130,514	235,218	328,850	726,703	723,791	1,529,523	1,485,387	1,410,354	
3 水産業者	546,624	623	6,539	9,679	13,735	31,346	32,243	63,080	65,336	59,720	
4 鑛工業業者	251,220	30	676	1,529	3,106	10,907	14,343	37,914	42,158	41,186	
5 工商業者	5,699,581	5,369	124,918	171,165	228,166	522,103	511,266	959,432	757,210	644,296	
6 交通業者	4,478,098	6,981	58,093	88,447	123,968	285,019	285,814	581,631	530,555	480,468	
7 公務員	1,107,574	150	3,366	9,522	19,018	63,946	86,735	207,904	196,849	149,849	
8 家事使用人	2,044,151	1,476	2,632	7,127	14,605	55,283	111,698	506,454	334,986	263,933	
9 其ノ他ノ有業者	781,319	26,400	94,633	65,555	66,337	138,976	114,620	105,280	25,600	17,380	
10 無業者	570,966	253	4,944	10,904	17,365	34,633	25,559	52,499	61,191	62,362	
	34,830,365	19,556,162	2,199,069	752,341	507,465	802,176	634,823	1,482,789	1,336,362	1,085,112	
		中									
1 農耕ニ従事スル者	13,549,491	4,690	125,727	227,511	318,047	700,087	699,042	1,463,787	1,419,106	1,347,823	
2 畜産ニ従事スル者	60,630	24	360	731	1,062	2,498	2,969	7,227	7,314	6,485	
3 蠶業ニ従事スル者	354,644	71	2,610	4,724	6,772	16,680	18,325	38,359	36,735	34,637	
4 林業ニ従事スル者	175,342	160	1,817	2,252	2,969	7,443	8,455	20,150	22,232	21,409	
5 漁業ニ従事スル者	546,624	628	6,539	9,679	13,735	31,346	32,243	63,080	65,336	59,720	
6 採炭ニ従事スル者	182,558	3	345	935	2,158	8,013	10,773	28,331	31,173	30,703	
7 採鑛ニ従事スル者	31,873	3	80	225	406	1,324	1,690	4,432	5,133	4,818	
8 石油鑛業ニ従事スル者	2,845	—	—	5	26	123	164	333	459	432	
9 土石採取ニ従事スル者	33,944	24	251	364	516	1,447	1,716	4,768	5,388	5,228	
10 鑛業、土石加工ニ従事スル者	169,414	176	2,877	3,707	5,218	12,908	12,867	26,887	24,603	20,949	
11 金属工業、機械器具製造、造船運搬用具製造ニ従事スル者	705,395	652	8,342	13,534	20,586	51,009	51,055	110,789	119,710	99,913	
12 精巧工業ニ従事スル者	57,921	74	980	1,618	2,262	5,060	4,683	10,369	9,152	6,782	
13 化學製品ノ製造ニ従事スル者	127,537	109	1,525	2,226	3,329	9,239	10,808	22,953	20,523	16,110	
14 紡織工業ニ従事スル者	1,361,153	1,479	74,426	87,681	102,275	203,014	175,086	251,610	129,900	90,409	
15 被服、身製品製造ニ従事スル者	497,695	692	9,705	14,958	21,654	48,906	46,959	88,813	60,062	48,989	
16 輕工業、印刷ニ従事スル者	265,263	342	4,641	7,786	11,173	25,453	24,639	48,944	36,425	29,128	
17 皮革、會、羽毛品類製造ニ従事スル者	33,119	71	670	880	1,195	2,570	2,731	5,516	5,043	4,049	
18 木竹草藁類ニ關スル製造ニ従事スル者	703,325	779	8,979	14,464	21,146	50,674	53,275	103,688	86,047	82,367	
19 製鹽ニ従事スル者	21,848	12	233	388	605	1,517	1,617	3,368	2,972	2,610	
20 飲食料品嗜好品製造ニ従事スル者	446,803	491	5,405	9,376	13,937	33,504	34,390	70,702	58,754	49,586	
21 土木建築ニ従事スル者	1,000,078	321	4,776	10,799	19,137	56,435	72,770	162,633	144,657	145,001	
22 瓦斯、電気、水道業ニ従事スル者	128,624	2	89	407	829	3,581	6,656	23,185	30,734	23,470	
23 其ノ他ノ工業的職業	181,406	169	2,270	3,341	4,820	12,233	13,730	29,970	28,628	24,933	
24 商業的職業	3,255,215	3,250	34,317	59,623	84,469	183,209	176,668	370,961	383,360	361,855	
25 金融、保險ニ従事スル者	61,843	21	191	268	305	734	852	2,857	5,479	7,751	
26 接客業ニ従事スル者	1,161,040	3,710	23,585	28,556	39,195	101,076	108,294	207,813	141,716	110,862	
27 運輸ニ従事スル者	935,922	147	2,494	5,868	11,212	39,938	60,840	167,275	175,076	136,600	
28 通信ニ従事スル者	171,652	3	872	3,654	7,806	24,008	25,895	40,629	21,773	12,249	
29 官吏、公吏、雇傭員	436,293	—	73	612	1,821	7,271	16,585	63,151	81,825	72,029	
30 陸海軍現役軍人	242,796	—	10	44	181	3,342	12,055	177,143	24,852	13,065	
31 法務ニ従事スル者	7,492	—	—	—	1	1	2	64	503	1,057	
32 教育ニ従事スル者	327,192	—	—	—	7	1,891	17,507	100,025	67,673	46,104	
33 宗教	151,248	438	696	796	1,093	2,652	3,548	11,605	14,556	14,513	
34 醫療ニ従事スル者	266,637	41	740	3,109	6,266	18,532	21,271	43,224	33,297	29,386	
35 書記的職業	439,418	—	313	1,710	4,073	17,645	34,620	88,549	83,966	64,204	
36 記者、著述家、藝術家、遊藝家	114,773	992	774	810	1,074	3,380	4,817	17,031	21,147	16,765	
37 其ノ他ノ自由業	58,302	5	26	46	89	569	1,293	5,662	7,167	6,815	
38 家事使用人	781,319	26,400	94,633	65,555	66,337	138,976	114,620	105,280	25,600	17,380	
39 其ノ他ノ有業者	570,966	253	4,944	10,904	17,365	34,633	25,559	52,499	61,191	62,362	
40 收入ニ依ル者	190,836	164	63	65	72	332	689	2,937	5,392	8,722	
41 其ノ他ノ無業者	34,639,529	19,555,998	2,199,006	752,276	507,393	801,844	634,134	1,479,852	1,330,970	1,076,390	

齡 及 配 偶 關 係 (總數) (昭和5年10月1日現在國勢調査)

齡								配 偶 關 係				番 號
35—39	40—44	45—49	50—54	55—59	60—64	65—69	70以上	未 婚	有 配 偶	死 別	離 別	
3,584,833	3,286,478	3,046,263	2,830,694	2,216,103	1,722,085	1,255,830	1,808,045	34,518,551	24,993,668	4,265,818	671,968	
分 類												
2,721,501	2,513,373	2,295,348	2,064,754	1,507,533	1,019,052	621,445	533,259	9,412,962	17,807,004	1,904,730	494,944	1—9
1,309,082	1,288,267	1,272,213	1,233,313	954,694	677,962	433,866	390,420	3,021,923	9,829,425	1,094,001	194,753	1
52,246	49,562	46,979	42,948	30,657	19,025	10,731	7,170	159,119	353,136	26,240	8,129	2
34,925	27,535	18,961	11,023	4,652	1,560	506	209	66,744	169,250	8,765	6,461	3
503,121	409,363	319,962	242,671	142,965	81,182	43,844	32,548	2,539,365	2,781,507	226,868	101,841	4
429,878	403,855	365,447	317,801	224,123	146,806	83,637	65,575	1,520,184	2,531,036	330,008	96,870	5
112,172	91,903	69,165	50,583	27,820	12,463	4,890	2,239	426,777	636,870	29,106	14,821	6
206,529	169,500	127,746	93,291	66,506	42,284	21,912	18,184	817,005	1,126,048	71,841	29,257	7
15,863	16,970	19,949	22,050	19,256	14,954	9,342	8,149	638,919	58,224	60,640	23,536	8
57,680	56,418	54,926	51,074	36,860	22,816	12,717	8,765	172,926	321,508	57,261	19,271	9
853,332	773,105	750,915	765,940	708,570	703,033	634,385	1,274,786	25,105,589	7,186,664	2,361,088	177,024	10
分 類												
1,251,483	1,230,840	1,217,032	1,180,401	915,136	651,805	418,333	378,641	2,885,484	9,435,290	1,045,007	183,710	1
5,957	5,635	5,182	4,972	3,942	2,888	1,768	1,616	16,372	33,533	4,481	1,244	2
32,372	34,182	33,985	33,433	25,682	17,480	10,508	8,089	78,270	236,947	34,248	5,179	3
19,270	17,610	16,014	14,507	9,934	5,789	3,257	2,074	41,797	118,655	10,265	4,625	4
52,246	49,562	46,979	42,948	30,657	19,025	10,731	7,170	159,119	353,136	26,240	8,129	5
25,699	19,764	13,458	7,404	2,767	737	178	62	49,044	122,105	6,199	5,210	6
4,511	3,706	2,572	1,588	820	371	127	62	7,170	22,857	1,258	588	7
464	415	236	107	50	21	7	3	653	2,117	50	25	8
4,251	3,650	2,695	1,924	1,015	431	194	82	9,877	22,171	1,258	633	9
16,573	13,376	10,908	8,440	5,098	2,754	1,294	779	64,759	95,968	6,310	2,377	10
77,745	58,929	41,412	27,738	12,802	6,455	2,902	1,822	274,417	405,744	16,884	8,350	11
5,094	3,935	3,166	2,319	1,176	698	326	229	27,600	28,139	1,454	728	12
11,967	9,760	7,283	5,364	3,098	1,715	888	635	50,614	70,766	4,389	1,768	13
67,460	54,737	44,482	33,290	19,268	10,523	5,381	4,132	886,906	397,684	49,378	27,185	14
41,161	34,812	27,816	21,357	14,513	8,551	4,840	3,907	236,114	202,782	40,459	18,340	15
21,618	17,645	13,539	10,374	6,480	3,763	1,966	1,347	131,006	121,425	8,809	4,023	16
2,927	2,415	1,925	1,468	796	466	251	146	14,240	16,975	1,314	590	17
67,107	57,716	49,530	40,994	26,995	17,315	11,432	10,817	259,467	391,350	33,675	13,833	18
2,040	1,885	1,544	1,284	898	489	239	147	7,182	13,335	961	370	19
40,308	36,511	31,224	25,915	16,854	10,289	5,499	4,058	166,275	255,513	19,831	5,184	20
113,750	91,367	69,345	52,384	29,306	15,748	7,735	3,914	362,609	592,535	29,949	14,985	21
16,389	11,250	6,436	3,531	1,363	471	178	54	37,579	88,255	1,740	1,050	22
18,983	15,025	11,352	8,213	4,318	1,945	913	563	70,597	101,036	6,715	3,058	23
329,564	310,185	282,763	249,310	179,419	119,785	70,160	56,318	940,119	2,009,980	249,306	55,810	24
8,771	9,199	8,222	6,694	4,606	3,030	1,593	1,270	7,002	50,391	3,630	820	25
91,543	84,471	74,462	61,797	40,098	23,991	11,884	7,987	573,063	470,665	77,072	40,240	26
103,337	84,327	62,601	45,272	24,185	10,621	4,153	1,976	320,747	575,451	26,370	13,354	27
8,835	7,576	6,564	5,311	3,635	1,842	737	263	106,030	61,419	2,736	1,467	28
56,224	46,762	34,835	25,096	16,238	8,463	3,442	1,866	110,673	313,458	9,059	3,103	29
5,527	4,494	1,742	292	33	12	2	2	195,374	46,601	408	413	30
1,364	1,283	990	772	579	474	248	154	415	6,764	246	67	31
36,583	26,335	17,022	7,136	3,965	1,991	680	273	130,179	185,804	7,569	3,640	32
14,192	14,775	15,018	15,738	14,853	11,443	7,141	8,191	37,408	94,700	15,113	4,027	33
25,822	22,842	19,164	14,798	11,044	7,763	4,813	4,525	114,094	125,330	19,172	8,041	34
47,118	35,730	24,847	17,664	10,675	5,505	2,093	706	176,879	249,521	8,697	4,321	35
13,096	10,362	7,840	6,174	4,378	3,126	1,706	1,301	41,176	61,378	7,910	4,309	36
6,603	6,917	6,288	5,621	4,741	3,507	1,787	1,166	10,807	42,492	3,667	1,336	37
15,868	16,970	19,949	22,050	19,256	14,954	9,342	8,149	638,919	58,224	60,640	23,536	38
57,680	56,418	54,926	51,074	36,860	22,816	12,717	8,765	172,926	321,508	57,261	19,271	39
12,343	16,211	20,957	25,083	25,867	25,594	19,719	26,621	7,307	107,176	70,151	6,202	40
850,989	756,894	729,958	740,852	682,703	677,439	614,666	1,248,165	25,098,282	7,079,488	2,290,937	170,822	41





## 年齡及配偶關係 (男)

(昭和5年10月1日現在國勢調査)

齡								配 偶 關 係				番 號
35—39	40—44	45—49	50—54	55—59	60—64	65—69	70以上	未 婚	有 配 偶	死 別	離 別	
1,856,905	1,687,934	1,525,157	1,410,576	1,085,866	820,315	577,193	741,555	18,508,059	12,477,501	1,115,777	288,818	
分 類												
1,822,587	1,652,352	1,479,421	1,344,007	997,894	699,895	440,526	390,291	6,055,602	11,914,106	806,172	254,357	1—9
675,136	673,144	678,592	698,954	573,982	442,107	300,816	288,502	1,920,779	5,273,011	447,366	96,909	1
47,324	45,334	42,992	39,780	28,614	17,933	10,244	6,833	152,377	318,118	23,050	7,533	2
29,540	23,525	16,178	9,737	4,259	1,451	496	204	60,284	138,000	6,398	5,492	3
430,070	344,298	264,534	200,852	116,972	66,021	35,156	24,493	1,725,293	2,366,718	117,488	59,652	4
292,564	271,841	243,810	213,674	152,416	100,613	57,773	44,601	1,029,395	1,840,805	106,565	37,138	5
108,196	88,572	66,544	48,900	27,049	12,160	4,736	2,159	375,448	612,877	26,243	14,027	6
183,336	150,965	113,537	81,850	57,611	36,074	18,287	14,377	606,160	1,031,491	38,547	15,605	7
5,977	6,531	7,475	7,916	6,456	4,659	2,721	2,190	34,026	38,850	8,078	3,249	8
50,394	48,142	45,759	42,344	30,535	18,877	10,307	6,927	151,840	289,236	32,437	14,752	9
34,318	35,582	45,736	66,569	87,972	120,420	136,667	351,264	12,452,457	563,395	309,605	34,461	10
分 類												
646,892	646,458	654,049	674,967	555,701	429,528	292,701	281,701	1,837,854	5,094,053	431,378	90,598	1
4,101	3,890	3,475	3,394	2,780	2,020	1,281	1,170	14,898	26,732	2,133	874	2
8,514	8,263	7,707	8,128	6,696	5,324	3,808	3,692	29,050	64,189	4,956	1,209	3
15,629	14,533	13,361	12,465	8,805	5,235	3,026	1,939	38,977	93,037	8,899	4,228	4
47,324	45,334	42,992	39,780	28,614	17,933	10,244	6,833	152,377	318,118	23,050	7,533	5
21,048	16,424	11,208	6,430	2,488	678	172	62	43,371	94,890	4,484	4,389	6
4,075	3,340	2,296	1,430	758	352	121	60	6,577	20,527	825	495	7
452	399	226	95	50	20	7	3	648	2,056	41	23	8
3,965	3,362	2,448	1,782	963	401	186	79	9,688	20,527	1,048	585	9
13,868	10,988	9,013	7,113	4,420	2,487	1,170	713	56,010	79,056	4,241	1,898	10
75,700	57,196	40,070	26,965	12,456	6,280	2,839	1,765	267,919	394,842	14,936	7,858	11
4,928	3,807	3,042	2,248	1,153	684	321	224	26,122	27,319	1,234	670	12
10,359	8,402	6,172	4,590	2,662	1,489	770	540	38,337	60,184	2,548	1,210	13
38,717	30,572	24,293	19,002	11,176	6,006	2,947	1,893	195,795	222,257	10,031	6,622	14
26,571	21,299	16,488	12,690	8,732	4,951	2,782	2,137	158,841	143,622	9,387	5,542	15
18,827	15,077	11,342	8,700	5,433	3,218	1,658	1,142	114,320	105,111	5,231	2,961	16
2,611	2,135	1,718	1,336	715	432	225	122	12,127	15,215	825	435	17
60,641	51,364	43,416	35,637	22,977	14,518	9,405	8,353	247,725	353,086	24,432	10,738	18
1,619	1,499	1,230	1,077	783	433	209	129	6,769	10,515	638	300	19
29,332	26,308	22,367	18,631	12,199	7,684	4,124	3,054	144,029	186,191	8,838	3,275	20
113,278	90,930	69,010	52,179	29,217	15,708	7,724	3,910	362,144	590,133	29,434	14,856	21
16,361	11,234	6,421	3,521	1,360	470	178	53	37,553	88,165	1,719	1,049	22
17,208	13,487	9,952	7,163	3,689	1,661	804	453	57,602	91,022	3,994	2,238	23
241,491	222,535	199,865	176,428	127,375	84,994	49,716	38,865	862,486	1,527,335	91,512	29,740	24
8,094	8,459	7,530	6,042	4,139	2,698	1,387	1,083	6,721	47,396	2,040	599	25
42,979	40,847	36,415	31,204	20,902	12,921	6,670	4,653	160,188	266,074	13,013	6,799	26
99,958	81,355	60,212	43,725	23,462	10,339	4,003	1,897	312,333	555,572	23,926	12,901	27
8,238	7,217	6,332	5,175	3,587	1,821	733	262	63,115	57,305	2,317	1,126	28
55,799	46,461	34,615	24,953	16,167	8,433	3,433	1,854	97,099	311,659	8,425	2,822	29
5,527	4,494	1,742	292	33	12	2	2	195,374	46,601	408	413	30
1,364	1,283	990	772	579	474	248	154	415	6,764	246	67	31
29,137	21,891	14,850	6,143	3,393	1,718	585	221	73,876	147,747	2,516	1,168	32
12,083	12,316	12,322	12,806	12,207	9,489	5,836	6,509	28,573	86,845	8,845	2,513	33
16,786	15,366	13,228	10,025	7,296	5,164	3,289	2,954	25,601	93,492	5,226	2,250	34
46,024	34,970	24,439	17,400	10,539	5,449	2,066	695	143,393	245,439	7,211	3,362	35
10,642	7,915	5,604	4,282	2,938	2,036	1,139	915	32,078	52,423	3,207	2,133	36
6,024	6,269	5,747	5,177	4,459	3,299	1,689	1,073	9,751	40,521	2,465	877	37
5,977	6,531	7,475	7,916	6,456	4,659	2,721	2,190	34,026	38,850	8,078	3,249	38
50,394	48,142	45,759	42,344	30,535	18,877	10,307	6,927	151,840	289,236	32,437	14,752	39
6,075	8,440	12,647	16,568	17,865	17,834	13,253	16,592	4,222	101,305	12,714	1,953	40
23,243	27,142	33,089	50,001	70,107	102,586	123,414	334,672	12,448,235	462,090	296,891	32,508	41

第 表 職 業 別 人 口

職 業	總 數	年								
		0—11	12—13	14	15	16—17	18—19	20—24	25—29	30—34
總 數	32,059,850	9,718,446	1,299,044	666,987	652,238	1,313,763	1,254,940	2,716,100	2,354,877	2,038,625
大										
業 者 (1—9)	10,589,403	30,757	266,023	292,186	358,519	822,947	808,953	1,463,481	1,099,741	997,504
1 有農業者	6,397,042	2,577	77,205	105,682	137,509	322,446	340,239	761,594	727,783	693,423
2 水産業者	45,546	53	623	747	940	2,155	2,505	6,429	6,085	5,750
3 鑛工業業者	41,046	3	190	393	812	2,710	3,199	6,738	6,335	6,675
4 工商業者	1,430,430	1,204	77,457	90,878	106,432	219,508	183,092	250,942	118,138	89,519
5 通商業者	1,464,195	3,387	20,508	23,811	32,967	92,475	104,828	211,758	164,655	149,976
6 公務員	78,979	12	782	2,689	5,188	15,433	14,658	16,070	6,342	4,886
7 公家事務	352,348	750	1,080	3,628	7,515	26,848	44,494	103,560	45,129	29,479
8 家事使用人	697,116	22,692	86,884	62,159	64,078	135,631	111,738	99,882	19,965	11,474
9 其ノ他ノ有業者	82,701	79	1,294	2,199	3,078	5,741	4,200	6,508	5,309	6,322
10 無業者	21,470,447	9,687,689	1,033,021	374,801	293,719	490,816	445,987	1,252,619	1,255,136	1,041,121
中										
1 農耕ニ従事スル者	6,095,608	2,479	74,658	102,049	132,370	309,178	325,757	729,430	696,025	661,988
2 畜産ニ従事スル者	15,993	3	63	84	128	344	446	1,332	1,717	1,972
3 蠶業ニ従事スル者	255,240	49	2,137	3,176	4,570	11,862	12,685	26,751	25,444	24,967
4 林業ニ従事スル者	30,201	46	342	373	441	1,062	1,351	4,031	4,597	4,496
5 漁業ニ従事スル者	45,546	53	623	747	940	2,155	2,505	6,429	6,085	5,750
6 探炭ニ従事スル者	35,424	1	157	336	711	2,409	2,840	5,941	5,600	5,870
7 探鑛ニ従事スル者	3,449	—	24	42	79	239	279	551	424	486
8 石油鑛業ニ従事スル者	77	—	—	—	—	1	1	6	6	12
9 土石採取ニ従事スル者	2,096	2	9	15	22	61	79	240	305	307
10 鑛業、土石加工ニ従事スル者	28,209	33	890	884	1,031	2,459	2,328	4,333	8,603	3,143
11 金屬工業、機械器具製造、造船運搬用具製造ニ従事スル者	19,840	29	398	533	642	1,714	1,742	3,281	2,602	2,365
12 精巧工業ニ従事スル者	2,576	2	128	146	186	418	323	440	211	188
13 化學製品ノ製造ニ従事スル者	25,258	41	816	1,050	1,430	3,522	3,305	4,697	2,599	2,072
14 紡織工業ニ従事スル者	926,448	712	66,848	77,034	87,856	175,028	139,953	174,230	61,553	33,572
15 被服、身裝品製造ニ従事スル者	180,303	185	4,145	5,654	7,794	18,649	17,581	28,981	19,354	16,653
16 紙工業、印刷ニ従事スル者	37,640	47	1,113	1,475	1,897	4,337	3,928	6,272	3,927	3,309
17 皮革、骨、羽、毛品製造ニ従事スル者	4,517	16	204	228	245	518	490	815	474	427
18 木竹草蓆類ニ關スル製造ニ従事スル者	67,344	65	1,017	1,117	1,317	2,964	3,263	7,615	7,201	7,190
19 製鹽ニ従事スル者	3,626	—	43	50	68	146	155	528	546	543
20 飲食料品、嗜好品製造ニ従事スル者	104,470	36	880	1,463	2,322	6,014	6,634	14,727	13,081	12,404
21 土木建築ニ従事スル者	3,511	1	8	38	39	153	193	500	488	498
22 瓦斯、電気、水道業ニ従事スル者	138	—	—	1	3	4	8	13	13	23
23 其ノ他ノ工業的職業	26,550	37	967	1,205	1,552	3,582	3,189	4,505	2,486	2,132
24 商業的職業	744,142	170	2,313	3,840	5,751	18,244	23,697	64,586	80,475	88,831
25 金融、保險ニ従事スル者	5,087	1	1	4	9	30	67	227	312	483
26 接客業ニ従事スル者	714,966	3,216	18,194	19,967	27,207	74,201	81,064	146,945	83,868	60,662
27 運輸ニ従事スル者	31,190	10	192	421	800	2,772	2,825	4,506	4,122	4,021
28 通信ニ従事スル者	47,789	2	590	2,268	4,388	12,661	11,833	11,564	2,220	865
29 官吏、公吏、雇傭員	16,288	—	40	230	564	2,341	3,746	6,132	1,444	580
30 陸海軍現役軍人	—	—	—	—	—	—	—	—	—	—
31 法務ニ従事スル者	—	—	—	—	—	—	—	—	—	—
32 教育ニ従事スル者	101,887	—	—	—	—	—	—	—	—	—
33 宗教家	24,472	39	52	63	86	1,406	10,657	44,267	18,425	11,081
34 醫療ニ従事スル者	24,472	39	52	63	86	234	432	1,727	2,020	2,036
35 書記的職業	140,068	17	465	2,538	5,282	16,135	18,514	33,265	16,028	11,161
36 記者、著述家、藝術家、遊藝家	40,013	—	101	508	1,197	5,668	9,931	14,578	3,745	1,529
37 其ノ他ノ自由業	24,932	693	415	285	379	1,022	1,121	3,070	2,911	2,524
38 家事使用人	4,688	1	7	4	3	42	93	521	556	568
39 其ノ他ノ有業者	697,116	22,692	86,884	62,159	64,078	135,631	111,738	99,882	19,965	11,474
40 收入ニ依ル者	82,701	79	1,294	2,199	3,078	5,741	4,200	6,508	5,309	6,322
41 其ノ他ノ無業者	70,642	30	19	15	28	153	260	1,059	2,063	3,889
總 數	21,399,805	9,687,659	1,033,002	374,786	293,691	490,663	445,727	1,251,560	1,253,073	1,037,232

年 齡 及 配 偶 關 係 (女)

(昭和5年10月1日現在國勢調査)

年 齡								配 偶 關 係				番 號
35—39	40—44	45—49	50—54	55—59	60—64	65—69	70以上	未 婚	有 配 偶	死 別	離 別	
1,727,928	1,598,544	1,521,106	1,420,118	1,130,237	901,770	678,637	1,066,490	16,010,492	12,516,167	3,150,041	383,150	
分 類												
898,914	861,021	815,927	720,747	509,639	319,157	180,919	142,968	3,357,360	5,892,898	1,098,558	240,587	1—9
633,946	615,123	593,621	534,359	380,712	235,855	133,050	101,918	1,101,144	4,551,414	646,635	97,849	1
4,922	4,228	3,987	3,168	2,043	1,092	487	332	6,742	35,018	3,190	596	2
5,385	4,010	2,783	1,286	393	109	20	5	6,460	31,250	2,367	969	3
73,051	65,065	55,428	41,819	25,993	15,161	8,688	8,055	864,072	414,789	109,380	42,189	4
137,314	132,014	121,637	104,127	71,707	46,193	25,864	20,974	490,789	690,231	223,443	59,732	5
3,976	3,331	2,621	1,683	771	303	154	80	51,329	23,993	2,863	794	6
23,143	18,535	14,209	11,441	8,895	6,210	3,625	3,807	210,845	94,557	33,294	13,652	7
9,891	10,439	12,474	14,134	12,800	10,295	6,621	5,959	604,893	19,374	52,562	20,287	8
7,286	8,276	9,167	8,730	6,325	3,939	2,410	1,838	21,086	32,272	24,824	4,519	9
829,014	737,523	705,179	699,371	620,598	582,613	497,718	923,522	12,653,132	6,623,269	2,051,483	142,563	10
分 類												
604,591	584,382	562,983	505,434	359,435	222,277	125,632	96,940	1,047,630	4,341,237	613,629	93,112	1
1,856	1,745	1,707	1,578	1,162	868	487	446	1,474	11,801	2,348	370	2
23,858	25,919	26,278	25,305	18,986	12,156	6,700	4,397	49,220	172,758	29,292	3,970	3
3,641	3,077	2,653	2,042	1,129	554	231	135	2,820	25,618	1,366	397	4
4,922	4,228	3,987	3,168	2,043	1,092	487	332	6,742	35,018	3,190	596	5
4,651	3,340	2,250	974	279	59	6	—	5,673	27,215	1,715	821	6
436	366	276	158	62	19	6	2	593	2,330	433	93	7
12	16	10	12	—	1	—	—	5	61	9	2	8
286	288	247	142	52	30	8	3	189	1,644	210	53	9
2,705	2,388	1,895	1,327	678	267	124	66	8,749	16,912	2,069	479	10
2,045	1,733	1,342	773	346	175	63	57	6,498	10,902	1,948	492	11
166	128	124	71	23	14	5	3	1,478	820	220	58	12
1,608	1,358	1,111	774	436	226	118	95	12,277	10,582	1,841	558	13
28,743	24,165	20,189	14,288	8,092	4,517	2,434	2,234	691,111	175,427	39,347	20,563	14
14,590	13,513	11,328	8,667	5,781	3,600	2,058	1,770	77,273	59,160	31,072	12,798	15
2,791	2,568	2,197	1,674	1,047	545	308	205	16,686	16,314	3,578	1,062	16
316	280	207	132	81	34	26	24	2,113	1,760	489	155	17
6,466	6,352	6,114	5,357	4,018	2,797	2,027	2,464	11,742	38,264	14,243	3,095	18
421	386	314	207	115	56	30	18	413	2,820	323	70	19
10,926	10,203	8,857	7,284	4,655	2,605	1,375	1,004	22,246	69,322	10,993	1,909	20
472	437	335	205	89	40	11	4	465	2,402	515	129	21
27	16	15	10	3	1	—	1	26	90	21	1	22
1,775	1,538	1,400	1,050	629	284	109	110	12,995	10,014	2,721	820	23
88,073	87,650	82,898	72,882	52,044	34,791	20,444	17,453	77,633	482,645	157,794	26,070	24
677	740	692	652	467	332	206	187	281	2,995	1,590	221	25
48,564	43,624	38,047	30,593	19,196	11,070	5,214	3,334	412,875	204,591	64,059	33,441	26
3,379	2,972	2,389	1,547	723	282	150	79	8,414	19,879	2,444	453	27
597	359	232	136	48	21	4	1	42,915	4,114	419	341	28
425	301	220	143	71	30	9	12	13,574	1,799	634	281	29
—	—	—	—	—	—	—	—	—	—	—	—	30
—	—	—	—	—	—	—	—	—	—	—	—	31
7,446	4,444	2,172	993	572	273	95	52	56,303	38,057	5,055	2,472	32
2,109	2,459	2,696	2,932	2,646	1,954	1,305	1,682	8,835	7,855	6,268	1,514	33
9,036	7,476	5,936	4,773	3,748	2,599	1,524	1,571	88,493	31,838	13,946	5,791	34
1,094	760	403	264	136	56	27	11	33,486	4,082	1,486	959	35
2,454	2,447	2,236	1,892	1,440	1,090	567	386	9,098	8,955	4,703	2,176	36
579	648	541	444	282	208	98	93	1,056	1,971	1,202	459	37
9,891	10,439	12,474	14,134	12,800	10,295	6,621	5,959	604,893	19,374	52,562	20,287	38
7,286	8,276	9,167	8,730	6,325	3,939	2,410	1,838	21,086	32,272	24,824	4,519	39
6,268	7,771	8,310	8,520	8,002	7,760	6,466	10,029	3,085	5,871	57,437	4,249	40
822,746	729,752	696,869	690,851	612,596	574,853	491,252	913,493	12,650,047	6,617,398	1,994,046	138,314	41

第 31 表 世帶主ノ産業(中分)

世帶主ノ産業	世帶	人		
		總數	世帶主	家
				總數
總數	11,655,206	60,365,705	11,655,206	44,618,450
1 農 耕 業	4,560,894	26,295,730	4,560,894	21,218,678
2 畜 產 業	24,869	124,462	24,869	86,191
3 蠶 業	57,587	309,195	57,587	239,548
4 其ノ他ノ農 業	18,532	82,917	18,532	60,995
5 林 業	81,637	374,144	81,637	281,109
6 漁 業	257,082	1,394,623	257,082	1,085,780
7 採 鑛 業	150,532	712,040	150,532	537,295
8 土 石 採 取 業	18,050	85,808	18,050	62,177
9 窯 業、土 石 加 工 業	95,532	460,060	95,532	331,616
10 金 屬 工 業	206,115	980,725	206,115	689,044
11 機 械 器 具 製 造、裝 置 業	129,535	607,444	129,535	426,701
12 造 船 業、運 搬 用 具 製 造 業	117,462	552,879	117,462	400,325
13 精 巧 工 業	27,039	124,996	27,039	84,513
14 化 學 工 業	81,419	374,621	81,419	260,188
15 紡 織 工 業	283,033	1,381,315	283,033	914,461
16 被 服、身 裝 品 製 造 業	164,107	780,324	164,107	490,326
17 紙 工 業、印 刷 業	107,708	522,866	107,708	353,103
18 皮 革、骨、羽 毛 品 類 製 造 業	15,234	72,334	15,234	49,890
19 木 竹 草 葛 類ニ 關 スル 製 造 業	303,593	1,474,131	303,593	1,033,565
20 製 鹽 業	9,207	46,441	9,207	35,911
21 飲 食 料 品 製 造 業	193,407	1,069,421	193,407	727,697
22 土 木 建 築ニ 關 スル 業	458,807	2,276,617	458,807	1,594,004
23 瓦 斯、電 氣、水 道 業	76,697	340,068	76,697	247,652
24 其ノ他ノ工 業	28,744	135,742	28,744	89,084
25 物 品 販 賣 業	1,516,311	7,487,132	1,516,311	5,077,795
26 媒 介 周 旋 業	107,152	512,366	107,152	360,709
27 金 融、保 險 業	105,788	500,738	105,788	349,364
28 物 品 賃 貸 業、預 リ 業	14,097	64,294	14,097	44,880
29 娛 樂、興 行ニ 關 スル 業	29,135	120,886	29,135	72,810
30 接 客 業	316,915	1,726,361	316,915	898,766
31 其ノ他ノ商 業	7,054	31,437	7,054	21,836
32 交 通 業	507,530	2,325,230	507,530	1,677,159
33 公 務 業	422,427	1,966,156	422,427	1,440,103
34 法 務 業	9,428	49,568	9,428	31,107
35 教 育 業	158,865	732,473	158,865	525,904
36 宗 教 業	93,518	429,732	93,518	274,470
37 醫 療 業	99,388	516,713	99,388	314,278
38 著 述、藝 術、遊 藝 業	28,656	116,445	28,656	72,324
39 其ノ他ノ自 由 業	73,176	349,290	73,176	253,579
40 家 事 業	45,996	183,024	45,996	130,969
41 其ノ他ノ産 業	34,710	147,970	34,710	103,871
42 無 業	618,238	2,526,987	618,238	1,668,673

## 類)別普通世帯數及人口

(昭和5年10月1日現在國勢調査)

		口			番 號
族		營業使用人	家事使用人	同居人	
有業	無業				
12,678,531	31,939,919	2,226,672	674,414	1,190,963	
8,642,317	12,576,361	254,939	95,482	165,737	1
20,181	66,010	8,669	1,418	3,315	2
99,716	139,832	7,354	1,959	2,747	3
9,419	51,576	1,078	207	2,105	4
73,747	207,362	4,018	1,662	5,718	5
272,323	813,457	25,393	4,441	21,927	6
72,073	465,222	783	4,310	19,120	7
9,924	52,253	2,466	275	2,840	8
63,983	267,633	17,894	3,327	11,691	9
89,007	600,037	50,475	6,338	28,753	10
45,436	381,265	26,391	6,462	18,355	11
44,408	355,917	16,938	3,537	14,617	12
9,910	74,603	8,212	1,564	3,668	13
36,316	223,872	11,696	7,032	14,286	14
182,050	732,411	130,525	20,858	32,438	15
81,595	408,731	99,022	6,473	20,396	16
53,959	299,144	41,721	7,156	13,178	17
7,167	42,723	4,497	819	1,894	18
172,254	861,311	102,635	5,503	28,835	19
9,238	26,673	480	261	582	20
153,060	574,637	101,271	25,907	21,139	21
251,802	1,342,202	129,539	10,554	83,713	22
22,724	224,928	1,259	4,125	10,335	23
12,893	76,191	11,494	2,102	4,318	24
877,010	4,200,785	537,727	171,344	183,955	25
60,035	300,674	14,801	10,427	19,277	26
33,626	315,738	6,297	24,048	15,241	27
5,268	39,612	998	1,707	2,612	28
10,528	62,282	10,036	2,511	6,394	29
212,574	686,192	428,197	27,651	54,832	30
2,716	19,120	711	641	1,195	31
211,397	1,465,762	58,762	16,460	65,319	32
218,651	1,221,452	16,211	30,638	56,777	33
1,664	29,443	2,341	4,844	1,848	34
62,806	463,098	3,145	21,959	22,600	35
34,385	240,085	1,253	14,237	46,254	36
30,156	284,122	49,272	37,893	15,882	37
8,623	63,701	5,226	4,561	5,678	38
44,252	209,327	4,948	5,703	11,884	39
18,765	112,204	173	798	5,088	40
13,931	89,940	1,725	821	6,843	41
396,642	1,272,031	26,100	76,399	137,577	42

第 32 表 特殊年 齡 階 級 別

年 次	工 場	職				
		總 數			0 — 15	
		總 數	男	女	總 數	男
大 正 3 年 末	31,717	948,265	383,957	564,308	...	...
8	43,949	1,611,990	741,193	870,797	...	...
9	45,806	1,554,727	730,419	824,308	...	...
10	49,380	1,635,811	757,345	878,466	302,240	62,016
11	46,427	1,691,019	834,314	856,705	285,155	51,904
12	47,786	1,765,133	838,197	926,936	268,959	44,478
13	48,394	1,789,618	859,783	929,835	264,317	43,410
14	49,161	1,808,381	852,554	955,827	263,132	39,853
昭 和 1	51,906	1,875,195	893,834	981,361	274,754	40,608
2	53,680	1,898,872	923,201	975,671	244,942	36,268
3	55,948	1,936,249	948,876	987,373	238,966	34,805
4	59,887	1,825,022	855,187	969,835	226,294	28,678
5	62,234	1,683,563	796,282	887,281	180,594	22,469
6	64,436	1,661,502	775,236	886,266	180,680	19,229
7	67,318	1,733,511	846,307	887,204	167,566	20,710
8	71,940	1,901,091	967,659	933,432	185,725	26,406
9	80,311	2,163,453	1,147,097	1,016,356	216,311	35,359
10	85,174	2,369,277	1,287,575	1,081,702	241,202	42,840
11	90,602	2,592,687	1,458,398	1,134,289	258,109	49,658
12	106,005	2,936,512	1,727,032	1,209,480	286,214	66,277
13	112,332	3,215,421	1,997,807	1,217,614	296,861	94,006
總 數	112,332	3,215,421	1,997,807	1,217,614	296,861	94,006
紡 織 工 業	28,092	976,953	183,355	793,598	168,386	10,406
金 屬 工 業	11,135	377,398	346,928	30,470	13,210	11,137
機 械 器 具 工 業	17,570	860,431	772,541	87,890	66,020	54,267
窯 業	4,816	105,345	81,164	24,181	4,387	2,669
化 學 工 業	6,146	322,205	221,494	100,711	21,270	5,723
製材及木製品工業	10,629	113,823	99,829	13,994	3,281	2,445
印刷及製本業	3,932	63,568	54,520	9,048	3,051	2,065
食 料 品 工 業	16,944	190,697	139,869	50,828	4,791	1,893
ガ ス 及 電 氣 業	669	10,517	10,450	67	72	72
其 ノ 他 ノ 工 業	12,399	194,484	87,657	106,827	12,393	3,329

商工省、工場統計表=據ル、職工5人以上ヲ使用スル工場又ハ5人以上ヲ使用スル設備ヲ有スル工場ノ調査=シテ官營工場

# 並 工 業 別 職 工 數

工				數		
女	16 — 49		50 以 上			
	總 數	男	女	總 數	男	女
...	...	...	...	...	...	...
...	...	...	...	...	...	...
...	...	...	...	...	...	...
240,224	...	...	...	...	...	...
233,251	...	...	...	...	...	...
224,481	...	...	...	...	...	...
220,907	...	...	...	...	...	...
223,279	...	...	...	...	...	...
234,146	...	...	...	...	...	...
208,674	...	...	...	...	...	...
204,161	...	...	...	...	...	...
197,616	1,559,899	799,256	760,643	38,829	27,253	11,576
158,125	1,465,332	749,291	716,041	37,637	24,522	13,115
161,451	1,447,859	733,475	714,384	32,963	22,532	10,431
146,856	1,533,120	802,081	731,039	32,825	23,516	9,309
159,319	1,680,148	915,680	764,468	35,218	25,573	9,645
180,952	1,907,453	1,082,856	824,597	39,689	28,882	10,807
198,362	2,085,360	1,212,612	872,748	42,715	32,123	10,592
208,451	2,289,370	1,374,170	915,200	45,208	34,570	10,638
219,937	2,596,687	1,619,292	977,395	53,611	41,463	12,148
202,855	2,853,679	1,853,705	999,974	64,881	50,096	14,785
別 (昭和 13 年末現在)						
202,855	2,853,679	1,853,705	999,974	64,881	50,096	14,785
157,980	796,266	168,278	627,988	12,301	4,671	7,630
2,073	355,233	327,318	27,915	8,955	8,473	482
11,753	781,133	705,454	75,679	13,278	12,820	458
1,718	95,785	74,357	21,428	5,173	4,138	1,035
15,547	294,149	210,541	83,608	6,786	5,230	1,556
836	105,038	92,265	12,773	5,504	5,119	385
986	58,943	50,947	7,996	1,574	1,508	66
2,898	180,113	133,353	46,760	5,793	4,623	1,170
—	9,888	9,824	64	557	554	3
9,064	177,131	81,368	95,763	4,960	2,960	2,000

第 33 表 警 察 調

年 次	總 數			工 場			總 數
	總 數	男	女	總 數	男	女	
昭和 4 年末	4,873,081	3,311,770	1,561,311	2,202,504	1,145,252	1,057,252	278,093
5	4,713,002	3,218,030	1,494,972	2,076,005	1,094,387	981,618	225,862
6	4,670,275	3,201,238	1,469,037	2,026,412	1,065,125	961,287	195,511
7	4,860,276	3,355,237	1,505,039	2,100,538	1,127,220	973,318	191,171
8	5,126,719	3,592,899	1,533,820	2,234,029	1,247,644	986,385	227,988
9	5,764,277	4,066,322	1,697,955	2,539,384	1,438,983	1,100,401	247,186
10	5,906,589	4,146,960	1,759,629	2,791,902	1,629,869	1,162,033	274,804
11	6,090,116	4,280,023	1,810,093	3,067,417	1,813,616	1,253,801	320,481
12	6,422,333	4,549,218	1,873,115	3,406,969	2,127,094	1,279,875	366,171
13	6,765,399	4,830,642	1,934,757	3,855,184	2,487,296	1,367,888	435,810

労働時報=據ル

第 34 表 年 齡 及 配 偶 關

年 次	總 數	總 數				總 數	0 — 15			
		男		女			男		女	
		有配偶	無配偶	有配偶	無配偶		有配偶	無配偶	有配偶	無配偶
工										
昭和 2	1,330,850	368,073	260,424	126,011	626,342	156,382	51	13,381	128	142,822
5	1,299,477	382,787	243,292	109,339	564,059	197,829	29	20,961	202	176,637
8	1,428,058	426,403	291,717	106,262	603,676	206,168	32	25,163	163	180,810
11	1,806,998	1,007,330		799,668		282,515	46,876		235,639	
鑛										
昭和 2	277,065	136,325	79,172	47,575	13,993	2,901	113	1,777	54	957
5	226,951	123,532	66,844	27,761	8,814	4,029	36	2,834	69	1,090
8	193,311	112,698	61,248	13,600	5,765	2,700	12	1,980	26	682
11	273,686	248,250		25,436		6,453	4,999		1,454	
交										
昭和 11	405,028	353,344		51,684		9,909	3,245		6,664	

労働統計實地調査=據ル



勞 働 者 數

山		運 輸 交 通 通 信			日 傭 及 其 他		
男	女	總 數	男	女	總 數	男	女
225,325	52,768	480,902	440,790	40,112	1,911,582	1,500,403	411,179
191,539	34,323	506,696	462,640	44,056	1,904,439	1,469,464	434,975
171,264	24,247	506,611	454,927	51,684	1,941,741	1,509,922	431,819
171,575	19,596	521,079	467,935	53,144	2,047,488	1,588,507	458,981
202,862	25,126	556,929	496,293	60,636	2,107,773	1,646,100	461,673
220,084	27,102	555,124	488,544	66,580	2,422,583	1,918,711	503,872
247,668	27,136	544,475	472,101	72,374	2,295,408	1,797,322	498,086
285,414	35,067	565,264	493,297	71,967	2,136,954	1,687,696	449,258
326,266	39,905	549,324	476,949	72,375	2,099,869	1,618,909	480,960
389,365	46,445	545,158	470,601	74,557	1,929,247	1,483,380	445,867

係 別 勞 働 者 數

1 6 — 5 9					6 0 以 上				
總 數	男		女		總 數	男		女	
	有 配 偶	無 配 偶	有 配 偶	無 配 偶		有 配 偶	無 配 偶	有 配 偶	無 配 偶

場

1,218,437	364,896	246,168	125,256	482,117	6,031	3,126	875	627	1,403
1,098,711	381,246	221,851	108,872	386,742	2,937	1,512	480	265	690
1,218,945	424,834	266,085	105,786	422,240	2,945	1,537	469	313	626
1,521,068	958,077		562,991		3,415	2,377		1,038	

山

272,099	134,705	77,003	47,430	12,961	2,065	1,507	392	91	75
222,347	123,077	63,895	27,676	7,699	575	419	115	16	25
190,210	112,354	59,241	13,560	5,055	401	332	27	14	28
266,570	242,648		23,922		663	603		60	

通 業

394,132	349,138	44,994	987	961	26
---------	---------	--------	-----	-----	----

第 35 表 民 籍、國 籍 別 人 口 (昭和 5 年 10 月 1 日 現 在 國 勢 調 査)

民 籍 又 ハ 國 籍	總 數	男	女	女 100 = 付 男	男 女 人 口 1,000 中		
					總 數	男	女
總 數	64,450,005	32,390,155	32,059,850	101.0	1,000	1,000	1,000
內 地 人	63,972,025	32,049,065	31,922,960	100.4	993	989	996
外 地 人	423,660	301,175	122,485	245.9	7	9	4
朝鮮人	419,009	297,501	121,508	244.8	7	9	4
臺灣人	4,611	3,648	963	378.8	0	0	0
南洋人	22	10	12	83.3	0	0	0
南 洋 太 平 洋 人	18	16	2	800.0	0	0	0
外 國 人	54,320	39,915	14,405	277.1	1	1	0
中 華 民 國 人	39,440	30,582	8,858	345.3	1	1	0
中 日 人	25	13	12	108.3	0	0	0
印 度 人	4	4	—	—	0	0	—
印 度 人	445	406	39	1,041.0	0	0	0
印 度 人	157	92	65	141.5	0	0	0
英 佛 獨 立 國 人	3,144	1,971	1,173	168.0	0	0	0
英 佛 獨 立 國 人	694	462	232	199.1	0	0	0
英 佛 獨 立 國 人	60	44	16	275.0	0	0	0
英 佛 獨 立 國 人	1,228	730	498	146.6	0	0	0
英 佛 獨 立 國 人	17	12	5	240.0	0	0	0
伊 露 瑞 丁 波 蘭 人	126	64	62	103.2	0	0	0
伊 露 瑞 丁 波 蘭 人	3,587	2,511	1,076	233.4	0	0	0
伊 露 瑞 丁 波 蘭 人	163	101	62	162.9	0	0	0
伊 露 瑞 丁 波 蘭 人	84	47	37	127.0	0	0	0
伊 露 瑞 丁 波 蘭 人	66	39	27	144.4	0	0	0
諾 威 人	65	53	12	441.7	0	0	0
芬 蘭 人	22	11	11	100.0	0	0	0
芬 蘭 人	43	27	16	168.8	0	0	0
芬 蘭 人	9	6	3	200.0	0	0	0
芬 蘭 人	44	26	18	144.4	0	0	0
洪 希 瑞 和 西 牙 人	14	8	6	133.3	0	0	0
洪 希 瑞 和 西 牙 人	11	8	3	266.7	0	0	0
洪 希 瑞 和 西 牙 人	250	153	97	157.7	0	0	0
洪 希 瑞 和 西 牙 人	194	147	47	312.8	0	0	0
洪 希 瑞 和 西 牙 人	78	39	39	100.0	0	0	0
葡 萄 牙 人	330	221	109	202.8	0	0	0
葡 萄 牙 人	3	2	1	200.0	0	0	0
葡 萄 牙 人	3,640	1,952	1,688	115.6	0	0	0
葡 萄 牙 人	182	78	104	75.0	0	0	0
葡 萄 牙 人	17	8	9	88.9	0	0	0
巴 拿 馬 人	25	15	10	150.0	0	0	0
巴 拿 馬 人	3	1	2	50.0	0	0	0
巴 拿 馬 人	16	8	8	100.0	0	0	0
巴 拿 馬 人	2	2	—	—	0	0	—
巴 拿 馬 人	19	12	7	171.4	0	0	0
波 多 黎 各 人	—	—	—	—	—	—	—
波 多 黎 各 人	6	3	3	100.0	0	0	0
波 多 黎 各 人	—	—	—	—	—	—	—
波 多 黎 各 人	22	6	16	37.5	0	0	0
波 多 黎 各 人	85	51	34	150.0	0	0	0

第36表 道府縣別ニ見タル内地人、外地人、外國人別人口(昭和5年10月1日)  
(現在國勢調査)

道 府 縣	内 地 人			外 地 人			外 國 人		
	總 數	男	女	總 數	男	女	總 數	男	女
總 數	63,972,025	32,049,065	31,922,960	423,660	301,175	122,485	54,320	39,915	14,405
北 海 道	2,793,250	1,453,478	1,339,772	15,585	12,238	3,347	3,500	2,824	676
	879,069	440,782	438,287	680	535	145	165	124	41
	974,107	485,590	488,517	1,447	1,172	275	217	163	54
	1,140,977	573,990	566,987	1,317	999	318	490	346	144
山 形 縣	987,105	494,563	492,542	431	310	121	170	136	34
	1,079,402	531,851	547,551	437	340	97	195	186	9
	1,506,130	740,859	765,271	1,804	1,295	509	216	188	28
	1,485,874	733,089	752,785	947	733	214	276	237	39
山 根 縣	1,140,808	562,191	578,617	679	465	214	250	183	67
	1,183,707	579,336	604,371	2,071	1,442	629	302	229	73
	1,457,760	717,743	740,017	1,179	849	330	233	187	46
	1,463,006	727,824	740,182	1,744	1,312	432	371	303	68
奈 良 縣	5,357,744	2,816,164	2,541,580	40,858	31,573	9,285	10,076	7,586	2,490
	1,599,117	824,687	774,430	13,239	9,498	3,741	7,250	5,124	2,126
	1,933,715	953,624	977,091	2,358	1,773	585	253	224	29
	776,286	379,695	396,591	2,551	2,020	531	116	94	22
富 山 縣	754,553	366,690	387,863	2,150	1,621	529	132	91	41
	614,172	301,611	312,561	3,835	2,790	1,045	137	124	13
	627,859	312,910	314,949	3,063	2,328	735	120	89	31
	1,709,547	826,831	882,716	7,341	5,295	2,046	230	186	44
岐 阜 縣	1,171,328	586,077	585,251	6,948	4,864	2,084	129	108	21
	1,791,799	896,520	895,279	5,648	3,869	1,779	358	251	107
	2,530,541	1,253,996	1,276,545	35,427	22,544	12,883	1,445	1,180	265
	1,149,117	564,973	584,144	8,040	5,836	2,204	250	191	59
京 都 府	687,813	334,349	353,464	3,692	2,586	1,106	126	81	45
	1,523,200	770,917	752,283	28,202	20,473	7,729	1,430	1,030	400
	3,438,361	1,774,695	1,663,666	97,125	67,398	29,727	4,531	3,693	838
	2,607,813	1,307,481	1,300,332	26,594	17,873	8,721	11,894	7,564	4,330
鳥 取 縣	591,201	291,801	299,400	4,645	3,398	1,247	379	257	122
	823,218	410,325	412,893	7,011	4,360	2,651	519	350	169
	487,655	237,896	249,759	1,512	1,110	402	99	78	21
	736,696	366,780	369,916	2,736	2,047	689	75	61	14
島 根 縣	1,277,730	633,248	644,482	5,730	4,358	1,372	502	359	143
	1,680,172	849,317	831,855	11,240	7,923	3,317	724	497	227
	1,119,273	560,271	559,002	15,981	11,074	4,907	383	297	86
	715,633	356,225	359,408	823	655	168	88	78	10
德 島 縣	731,950	367,794	364,156	708	534	174	158	114	44
	1,140,029	563,269	576,760	1,890	1,261	629	203	169	34
	716,623	356,030	360,593	1,400	1,039	361	129	97	32
	2,490,740	1,254,903	1,235,837	34,827	24,479	10,348	1,552	1,242	310
佐 賀 縣	688,257	335,365	352,892	3,080	2,464	616	228	167	61
	1,224,167	623,503	600,664	6,386	4,804	1,582	2,809	2,218	591
	1,351,117	661,886	689,231	2,399	1,887	512	477	333	144
	941,688	463,138	478,550	3,674	2,532	1,142	409	324	85
鹿 兒 島 縣	757,058	380,534	376,524	3,123	2,380	743	286	214	72
	1,555,434	752,686	802,748	879	671	208	377	287	90
鹿 兒 島 縣	577,224	272,578	304,646	224	168	56	61	51	10

第37表 内地ニ現在セル内地人、外地人、外国人ノ年齢構成(昭和5年10月1日) (現在國勢調査)

年 齡	總 數	男	女	女100=付男	男 女 人 口 1,000 中		
					總 數	男	女
内 地 人							
總 數	63,972,025	32,049,065	31,922,960	100.40	1,000	1,000	1,000
0 — 4	8,955,885	4,515,212	4,440,673	101.68	140	141	139
5 — 9	7,739,550	3,900,291	3,839,259	101.59	121	122	120
10 — 14	6,777,522	3,422,774	3,354,748	102.03	106	107	105
15 — 19	6,478,406	3,276,118	3,202,288	102.31	101	102	100
20 — 24	5,439,648	2,745,167	2,694,481	101.88	85	86	84
25 — 29	4,758,717	2,419,396	2,339,321	103.42	74	75	73
30 — 34	4,151,873	2,125,897	2,025,976	104.93	65	66	63
35 — 39	3,548,413	1,827,430	1,720,983	106.19	55	57	54
40 — 44	3,264,450	1,670,121	1,594,329	104.75	51	52	50
45 — 49	3,036,872	1,517,946	1,518,926	99.94	47	47	48
50 — 54	2,825,444	1,407,034	1,418,410	99.20	44	44	44
55 — 59	2,213,194	1,084,280	1,128,914	96.05	35	34	35
60 — 64	1,720,140	819,428	900,712	90.98	27	26	28
65 — 69	1,254,732	576,757	677,975	85.07	20	18	21
70 — 74	926,069	403,781	522,288	77.31	14	13	16
75 — 79	551,487	222,368	329,119	67.56	9	7	10
80 以上	329,623	115,065	214,558	53.63	5	4	7
外 地 人							
總 數	423,660	301,175	122,485	245.89	1,000	1,000	1,000
0 — 4	50,163	25,473	24,690	103.17	118	85	202
5 — 9	24,274	12,743	11,531	110.51	57	42	94
10 — 14	20,931	12,235	8,696	140.70	49	41	71
15 — 19	56,602	39,159	17,443	224.50	134	130	142
20 — 24	83,081	63,298	19,783	319.96	196	210	162
25 — 29	67,593	53,801	13,792	390.09	160	179	113
30 — 34	55,047	43,774	11,273	388.31	130	145	92
35 — 39	31,355	25,433	5,922	429.47	74	84	48
40 — 44	18,627	15,135	3,492	433.42	44	50	29
45 — 49	7,168	5,526	1,642	336.54	17	18	13
50 — 54	3,814	2,500	1,314	190.26	9	8	11
55 — 59	2,060	1,017	1,043	97.51	5	3	9
60 — 64	1,471	576	895	64.36	3	2	7
65 — 69	827	274	553	49.55	2	1	5
70 — 74	411	145	266	54.51	1	0	2
75 — 79	171	56	115	48.70	0	0	1
80 以上	65	30	35	85.71	0	0	0
外 國 人							
總 數	54,320	39,915	14,405	277.09	1,000	1,000	1,000
0 — 4	5,087	2,757	2,330	118.33	94	69	162
5 — 9	3,261	1,752	1,509	116.10	60	44	105
10 — 14	2,592	1,551	1,041	148.99	48	39	72
15 — 19	4,596	3,386	1,210	279.83	85	85	84
20 — 24	8,777	6,941	1,836	378.05	162	174	127
25 — 29	9,324	7,560	1,764	428.57	172	189	122
30 — 34	6,745	5,369	1,376	390.19	124	135	96
35 — 39	5,065	4,042	1,023	395.11	93	101	71
40 — 44	3,401	2,678	723	370.40	63	67	50
45 — 49	2,223	1,685	538	313.20	41	42	37
50 — 54	1,436	1,042	394	264.47	26	26	27
55 — 59	849	569	280	303.21	16	14	19
60 — 64	474	311	163	190.80	9	8	11
65 — 69	271	162	109	148.62	5	4	8
70 — 74	121	58	63	92.06	2	1	4
75 — 79	60	27	33	81.82	1	1	2
80 以上	38	25	13	192.31	1	1	1

第38表 内地ニ現在セル内地人、外地人、外國人ノ職業構成 (昭和5年10月1日) (現在國勢調査)

職業	總數	男	女	女100=付男	男女人口又ハ有業者1,000中		
					總數	男	女
内地人							
總數	63,972,025	32,049,065	31,922,960	100.40	1,000	1,000	1,000
有業者 (1-9)	29,325,391	18,760,089	10,565,302	177.56	458	585	331
無業者 (10)	34,646,634	13,288,976	21,357,658	62.22	542	415	669
有業者 (1-9)	29,325,391	18,760,089	10,565,302	177.56	1,000	1,000	1,000
1 農業	14,119,983	7,723,894	6,396,089	120.76	481	412	605
2 水産業	545,160	499,834	45,326	1,102.75	19	27	4
3 鑛業	234,821	194,126	40,695	477.03	8	10	4
4 工業	5,553,483	4,142,703	1,415,780	292.61	190	221	134
5 商業	4,434,267	2,973,657	1,460,610	203.59	151	159	138
6 交通業	1,084,538	1,005,717	78,821	1,275.95	37	54	7
7 公務自由業	2,037,937	1,686,876	351,061	480.51	69	90	33
8 家事使用人	777,321	82,108	695,213	11.81	27	4	66
9 其ノ他ノ有業者	532,881	451,174	81,707	552.19	18	24	8
外地人							
總數	423,660	301,175	122,485	245.89	1,000	1,000	1,000
有業者 (1-9)	260,889	239,308	21,581	1,108.88	616	795	176
無業者 (10)	162,771	61,867	100,904	61.31	384	205	824
有業者 (1-9)	260,889	239,308	21,581	1,108.88	1,000	1,000	1,000
1 農業	20,068	19,127	941	2,032.62	77	80	44
2 水産業	1,446	1,226	220	557.27	6	5	10
3 鑛業	16,381	16,030	351	4,566.95	63	67	16
4 工業	138,305	123,732	14,573	849.05	530	517	675
5 商業	27,139	23,964	3,175	754.77	104	100	147
6 交通業	21,085	20,928	157	13,329.94	81	87	7
7 公務自由業	1,631	1,518	113	1,343.36	6	6	5
8 家事使用人	3,432	1,939	1,493	129.87	13	8	69
9 其ノ他ノ有業者	31,402	30,844	558	5,527.60	120	129	26
外國人							
總數	54,320	39,915	14,405	277.09	1,000	1,000	1,000
有業者 (1-9)	33,360	30,840	2,520	1,223.81	614	773	175
無業者 (10)	20,960	9,075	11,885	76.36	386	227	825
有業者 (1-9)	33,360	30,840	2,520	1,223.81	1,000	1,000	1,000
1 農業	56	44	12	366.67	2	1	5
2 水産業	18	18	—	—	1	1	—
3 鑛業	18	18	—	—	1	1	—
4 工業	2,793	2,716	77	3,527.27	84	88	31
5 商業	16,692	16,282	410	3,971.22	500	528	163
6 交通業	1,951	1,950	1	1,950.00	58	63	0
7 公務自由業	4,583	3,409	1,174	290.37	137	111	466
8 家事使用人	566	156	410	38.05	17	5	163
9 其ノ他ノ有業者	6,683	6,247	436	1,432.80	200	203	173

## 第 39 表 内地ニ於ケル内地

年次	人口	婚姻件数	離婚件数	出生兒數			死産胎數				死 總數
				總數	男	女	總數	男	女	男女不詳	
明治 32	44,269,900	297,372	66,545	1,386,981	713,442	673,539	135,727	70,759	64,493	475	932,087
33	44,831,300	346,528	63,828	1,420,534	727,916	692,618	137,987	72,257	65,288	442	910,744
34	45,404,700	378,457	63,442	1,501,591	769,494	732,097	155,489	81,500	73,573	416	925,810
35	45,990,000	394,165	64,139	1,510,835	773,296	737,539	157,708	82,670	74,557	481	959,126
36	46,587,700	370,961	65,392	1,489,816	763,806	726,010	153,920	80,437	73,041	442	931,008
37	47,108,300	398,930	63,913	1,440,371	738,230	702,141	147,058	76,893	69,787	378	955,400
38	47,641,500	350,898	60,061	1,452,770	735,948	716,822	142,092	74,095	67,660	337	1,004,661
39	48,187,500	352,857	65,398	1,394,295	726,155	668,140	149,731	78,262	71,104	365	955,256
40	48,745,400	432,949	61,058	1,614,472	818,114	796,358	158,814	82,920	75,415	479	1,016,798
41	49,318,300	461,254	60,226	1,662,815	850,209	812,606	162,676	85,729	76,585	362	1,029,447
42	49,904,500	437,882	58,936	1,693,850	863,855	829,995	161,576	85,228	75,938	410	1,091,264
43	50,504,900	441,222	59,432	1,712,857	872,779	840,078	157,392	83,214	73,808	370	1,064,234
44	51,435,400	433,117	58,067	1,747,803	891,049	856,754	155,319	82,515	72,362	442	1,043,906
大正 1	52,167,000	430,422	59,143	1,737,674	886,449	851,225	147,545	78,492	68,604	449	1,037,016
2	52,917,600	431,287	59,536	1,757,441	897,824	859,617	147,769	78,253	69,074	442	1,027,257
3	53,675,700	452,222	59,992	1,808,402	925,855	882,547	145,692	77,565	67,737	390	1,101,815
4	54,448,200	445,210	59,943	1,799,326	918,296	881,030	141,301	75,285	65,604	412	1,093,793
5	55,235,000	433,680	60,254	1,804,822	921,347	883,475	139,998	74,760	64,829	409	1,187,832
6	56,035,100	447,970	55,812	1,812,413	924,953	887,460	140,328	75,477	64,446	405	1,199,669
7	55,662,900	500,580	56,474	1,791,992	914,685	877,307	142,507	76,021	66,116	370	1,493,162
8	56,253,200	480,136	56,812	1,778,685	910,400	868,265	132,939	71,628	60,918	393	1,281,965
9	55,963,053	546,207	55,511	2,025,564	1,035,134	990,430	144,038	77,540	66,202	296	1,422,096
10	56,787,300	519,217	53,402	1,990,876	1,017,457	973,419	138,301	74,655	63,296	340	1,288,570
11	57,655,800	515,916	53,053	1,969,314	1,004,022	965,292	132,244	71,327	60,566	351	1,286,941
12	58,481,500	512,689	51,212	2,043,297	1,043,599	999,698	133,863	72,126	61,312	425	1,332,485
13	59,138,900	513,130	51,770	1,998,520	1,019,988	978,532	125,839	67,777	57,707	355	1,254,946
14	59,736,822	521,438	51,687	2,086,091	1,060,827	1,025,264	124,403	67,580	56,506	317	1,210,706
昭和 1	60,521,600	502,847	50,119	2,104,405	1,081,793	1,022,611	124,038	67,562	56,136	340	1,160,734
2	61,316,600	487,850	50,626	2,060,737	1,048,946	1,011,791	116,922	63,401	53,140	381	1,214,323
3	62,122,200	499,555	49,119	2,135,852	1,090,702	1,045,150	120,191	65,339	54,432	420	1,236,711
4	62,938,200	497,410	51,222	2,077,026	1,058,666	1,018,360	116,971	63,553	52,992	426	1,261,228
5	64,450,005	506,674	51,259	2,085,101	1,069,551	1,015,549	117,730	63,955	53,282	493	1,170,867
6	65,366,500	496,574	50,609	2,102,784	1,073,385	1,029,399	116,509	63,614	52,463	432	1,240,891
7	66,296,000	515,270	51,437	2,182,742	1,117,954	1,064,788	119,579	64,932	54,192	455	1,175,344
8	67,238,600	486,058	49,282	2,121,253	1,087,688	1,033,565	114,138	62,080	51,521	537	1,193,987
9	68,194,900	512,654	48,610	2,043,783	1,042,736	1,001,047	113,043	61,374	51,075	594	1,234,684
10	69,254,148	556,730	48,528	2,190,704	1,122,867	1,067,836	115,593	62,508	52,410	675	1,161,936
11	70,258,200	549,116	46,167	2,101,969	1,076,197	1,025,772	111,056	60,425	50,008	623	1,230,278
12	71,252,800	674,500	46,500	2,180,734	1,116,154	1,064,580	111,485	60,578	50,214	693	1,207,899
13	72,222,700	538,831	44,656	1,928,321	990,888	937,433	99,528	54,079	44,873	576	1,259,805

1. 人口ハ明治32年乃至大正8年ハ各年末ニ於ケル本籍人口ニシテ大正9年以降ハ各年10月1日現在人口ナリ 2. 死亡者數  
死産胎數トノ合計ニ對スル死産胎數ノ割合ナリ 4. 出生兒數及死亡者數ノ總數欄中ニハ男女不詳ヲ含ム

## 人ノ人口動態總覽

亡者數			出生死亡ノ差増 (人口1,000對) (人増)	婚姻ノ割合 (人口1,000對) (件)	離婚ノ割合 (人口1,000對) (件)	出生ノ割合 (人口1,000對) (人)	死産ノ割合		死亡ノ割合		人口自然増 加ノ割合 (人口1,000對) (人)	年次
男	女	内1歳未 滿者					(人口1,000對) (胎)	(人口1,000對) (胎)	(人口1,000對) (人)	(人口1,000對) (胎)		
476,249	455,828	213,359	454,894	6.72	1.50	31.33	3.07	8.9	21.05	153.8	10.28	32
464,072	446,664	220,211	509,790	7.73	1.42	31.69	3.08	8.9	20.31	155.0	11.37	33
468,524	457,278	225,107	575,781	8.34	1.40	33.07	3.42	9.4	20.39	149.9	12.68	34
486,410	472,710	232,652	551,709	8.57	1.39	32.85	3.43	9.5	20.86	154.0	12.00	35
472,249	458,755	226,982	558,808	7.96	1.40	31.98	3.30	9.4	19.98	152.4	11.99	36
481,445	473,950	218,756	484,971	8.47	1.36	30.58	3.12	9.3	20.28	151.9	10.29	37
505,290	499,365	220,450	448,109	7.37	1.26	30.49	2.98	8.9	21.09	151.7	9.41	38
480,077	475,176	214,148	439,039	7.32	1.36	28.93	3.11	9.7	19.82	153.6	9.11	39
512,110	504,681	244,300	597,674	8.88	1.25	33.12	3.26	9.0	20.86	151.3	12.26	40
517,755	511,687	262,801	633,368	9.35	1.22	33.72	3.30	8.9	20.87	158.0	12.84	41
550,267	540,992	283,436	602,586	8.77	1.18	33.94	3.24	8.7	21.87	167.3	12.07	42
535,076	529,156	276,136	648,623	8.74	1.18	33.91	3.12	8.4	21.07	161.2	12.84	43
526,141	517,762	276,798	703,897	8.42	1.13	33.98	3.02	8.2	20.30	158.4	13.69	44
523,604	513,410	268,025	700,658	8.25	1.13	33.31	2.83	7.8	19.88	154.2	13.43	1
521,210	506,042	267,281	730,184	8.15	1.13	33.21	2.79	7.8	19.41	152.1	13.80	2
559,337	542,473	286,678	706,587	8.44	1.12	33.69	2.71	7.5	20.53	158.5	13.16	3
556,179	537,610	288,634	705,533	8.18	1.10	33.05	2.60	7.3	20.09	160.4	12.96	4
604,156	583,674	307,283	616,990	7.85	1.09	32.68	2.53	7.2	21.51	170.3	11.17	5
609,310	590,359	313,872	612,744	7.99	1.00	32.34	2.50	7.2	21.41	173.2	10.94	6
753,392	739,770	337,919	298,830	8.99	1.01	32.19	2.56	7.4	26.83	188.6	5.37	7
648,984	632,981	303,202	496,720	8.54	1.01	31.62	2.36	7.0	22.79	170.5	8.83	8
720,655	701,441	335,613	603,468	9.76	0.99	36.19	2.57	6.6	25.41	165.7	10.78	9
659,328	629,242	335,143	702,306	9.14	0.94	35.06	2.44	6.5	22.69	168.3	12.37	10
655,740	631,201	327,604	682,373	8.95	0.92	34.16	2.29	6.3	22.32	166.4	11.84	11
679,072	653,405	333,930	710,812	8.77	0.88	34.94	2.29	6.1	22.78	163.4	12.15	12
642,969	611,977	312,267	743,574	8.68	0.88	33.79	2.13	5.9	21.22	156.2	12.57	13
621,357	589,349	297,008	875,385	8.73	0.87	34.92	2.08	5.6	20.27	142.4	14.65	14
597,292	563,435	289,275	943,671	8.31	0.83	34.77	2.05	5.6	19.18	137.5	15.59	1
624,311	590,012	292,084	846,414	7.96	0.83	33.61	1.91	5.4	19.80	141.7	13.80	2
639,214	597,497	293,881	899,141	8.04	0.79	34.38	1.93	5.3	19.91	137.6	14.47	3
645,994	615,234	295,178	815,798	7.90	0.81	33.00	1.86	5.3	20.04	142.1	12.96	4
603,995	566,871	258,703	914,234	7.86	0.80	32.35	1.83	5.3	18.17	124.1	14.19	5
642,146	598,745	276,584	861,893	7.60	0.77	32.17	1.78	5.2	18.98	131.5	13.19	6
607,267	568,077	256,505	1,007,398	7.77	0.78	32.92	1.80	5.2	17.73	117.5	15.20	7
618,496	575,491	257,251	927,266	7.23	0.73	31.55	1.70	5.1	17.76	121.3	13.79	8
639,098	595,507	255,063	809,099	7.52	0.71	29.97	1.66	5.2	18.11	124.8	11.86	9
603,566	558,367	233,706	1,028,768	8.04	0.70	31.63	1.67	5.0	16.78	106.7	14.85	10
637,854	592,421	245,357	871,691	7.82	0.66	29.92	1.58	5.0	17.51	116.7	12.41	11
625,625	582,274	230,701	972,835	9.47	0.65	30.61	1.56	4.9	16.95	105.8	13.65	12
652,936	606,869	220,695	668,516	7.46	0.62	26.70	1.38	4.9	17.44	114.4	9.26	13

ノ欄中「内1歳未滿者」トアルハ死亡者總數ニ對スルモノナリ 3.死産ノ割合ノ欄中「出産100中死産」トアルハ出生兒數ト

## 第 40 表 内地都市ニ於ケル内

年次	人口	婚姻件数	離婚件数	出生兒數			死産胎數				死總數
				總數	男	女	總數	男	女	男女不詳	
明治 39	5,597,400	35,742	6,384	121,256	65,042	56,214	12,626	6,800	5,784	42	101,063
40	7,228,400	54,173	7,656	192,676	96,851	95,825	17,395	9,225	8,109	61	140,183
41	7,331,600	57,715	8,012	196,878	100,819	96,059	18,770	10,159	8,560	51	147,925
42	7,570,200	52,964	8,034	200,956	102,648	98,308	18,182	9,884	8,247	51	156,149
43	7,819,900	55,186	8,039	210,812	108,016	102,796	17,887	9,639	8,207	41	150,403
44	7,701,000	55,317	8,073	210,402	107,684	102,718	17,593	9,468	8,069	56	151,810
大正 1	7,931,400	55,580	8,507	217,408	111,521	105,887	16,756	8,985	7,723	48	148,481
2	8,233,600	54,554	8,889	216,672	110,836	105,836	16,971	9,138	7,782	51	150,695
3	8,544,900	58,210	9,125	228,695	117,978	110,717	17,324	9,390	7,893	41	163,830
4	8,777,700	58,565	9,158	226,908	115,363	111,545	16,569	8,889	7,640	40	167,476
5	8,996,500	57,891	8,860	228,703	117,146	111,557	16,941	9,112	7,788	41	178,507
6	9,316,900	62,482	8,614	233,872	119,422	114,450	17,293	9,496	7,737	60	186,971
7	10,027,700	71,625	8,849	238,485	122,232	116,253	19,306	10,510	8,729	67	243,070
8	10,441,300	73,803	9,195	255,166	130,599	124,567	18,953	10,402	8,465	86	218,833
9	10,107,869	84,102	8,977	288,080	148,383	139,697	21,073	11,426	9,591	56	244,791
10	10,724,900	80,897	8,924	303,034	155,321	147,713	21,863	12,002	9,785	76	228,743
11	11,654,900	85,339	9,697	327,302	167,536	159,766	23,182	12,699	10,402	81	240,506
12	12,159,600	82,549	9,244	325,990	167,292	158,698	22,867	12,326	10,408	133	282,502
13	12,154,700	85,004	9,799	328,613	167,937	160,676	22,445	12,244	10,095	106	231,070
14	13,163,847	95,667	10,723	385,277	196,725	188,552	25,215	13,751	11,356	108	248,206
昭和 1	13,335,700	89,868	10,461	376,814	195,320	181,493	24,284	13,242	10,923	119	235,779
2	13,938,000	89,894	10,757	380,211	193,964	186,247	23,628	13,011	10,474	143	251,127
3	14,529,600	93,874	10,705	405,375	207,904	194,471	25,692	14,078	11,454	160	255,754
4	15,158,400	96,567	11,559	401,111	204,424	196,687	25,716	13,947	11,596	173	267,735
5	15,444,300	100,469	12,076	409,262	211,455	197,807	27,402	15,111	12,079	212	254,171
6	16,027,200	100,186	11,948	428,616	219,440	209,176	28,085	15,290	12,580	215	279,912
7	19,695,000	110,046	12,953	477,442	246,437	231,005	31,312	17,133	13,948	231	271,391
8	20,589,500	122,158	14,420	547,354	281,427	265,927	34,662	19,169	15,205	288	325,039
9	21,571,700	134,571	14,609	538,393	275,886	262,507	35,527	19,369	15,814	344	345,235
10	22,635,807	149,734	15,107	601,435	309,463	291,972	38,167	20,890	16,892	385	333,630
11	23,528,600	150,619	14,755	589,782	302,938	286,844	37,666	20,573	16,722	371	356,231
12	24,612,400	191,572	15,475	618,614	317,322	301,292	39,528	21,628	17,473	427	367,321
13	25,880,600	160,354	15,517	567,819	294,062	273,757	37,088	20,233	16,484	371	397,664



## ● 地人ノ人口態動總覽

亡者數			出生死亡ノ差増	婚姻ノ割合	離婚ノ割合	出生ノ割合	死産ノ割合		死亡ノ割合		人口自然増加ノ割合	年次
男	女	内未滿1歳者	(人口1,000人付)	(人口1,000人付)	(人口1,000人付)	(人口1,000人付)	(人口1,000人付)	(出生100人付)	(人口1,000人付)	(出生1,000人付)	(人口1,000人付)	
50,814	50,249	21,422	20,193	6.39	1.14	21.66	2.26	9.4	18.06	176.7	3.61	39
71,348	68,833	27,030	52,493	7.49	1.06	26.66	2.41	8.3	19.39	175.9	7.26	40
75,363	72,562	31,625	48,953	7.87	1.09	26.85	2.56	8.7	20.18	197.2	6.68	41
79,575	76,574	33,483	44,807	7.00	1.06	26.55	2.40	8.3	20.63	206.0	5.92	42
76,548	73,855	31,507	60,409	7.06	1.03	26.96	2.29	7.8	19.23	184.3	7.73	43
77,251	74,559	32,277	58,592	7.18	1.05	27.32	2.28	7.7	19.71	189.1	7.61	44
75,293	73,187	28,229	68,927	7.01	1.07	27.41	2.11	7.1	18.72	162.2	8.69	1
77,179	73,516	29,100	65,977	6.63	1.08	26.32	2.06	7.3	18.30	168.3	8.01	2
83,813	80,017	33,941	64,865	6.81	1.07	26.76	2.03	7.0	19.17	176.4	7.59	3
85,999	81,475	35,595	59,432	6.67	1.04	25.85	1.89	6.8	19.08	187.1	6.77	4
91,955	86,552	36,454	50,196	6.43	0.98	25.42	1.88	6.9	19.84	189.9	5.58	5
95,971	91,000	37,695	46,901	6.71	0.92	25.10	1.86	6.9	20.07	192.7	5.03	6
125,252	117,818	40,261	(-) 4,585	7.14	0.88	23.78	1.93	7.5	24.24	206.4 (-)	0.46	7
111,847	106,986	39,869	36,333	7.07	0.88	24.44	1.82	6.9	20.96	179.9	3.48	8
124,468	120,323	44,604	43,289	8.32	0.89	28.50	2.08	6.8	24.22	179.4	4.28	9
119,072	109,671	48,086	74,291	7.54	0.83	28.26	2.04	6.7	21.33	184.2	6.93	10
123,809	116,697	48,366	86,796	7.32	0.83	28.08	1.99	6.6	20.64	177.7	7.45	11
144,715	137,787	37,805	43,488	6.79	0.76	26.81	1.88	6.6	23.23	193.5	3.58	12
120,121	110,949	31,721	97,543	6.99	0.81	27.04	1.85	6.4	19.01	162.7	8.03	13
128,474	119,732	35,458	137,071	7.27	0.81	29.27	1.92	6.1	18.86	150.9	10.41	14
123,073	112,705	35,375	141,035	6.74	0.78	28.26	1.82	6.1	17.68	141.8	10.58	1
130,987	120,140	36,885	129,084	6.45	0.77	27.28	1.70	5.9	18.02	145.7	9.26	2
134,513	121,241	35,993	149,621	6.46	0.74	27.90	1.77	6.0	17.60	134.6	10.30	3
139,105	128,630	37,030	133,376	6.37	0.76	26.46	1.70	6.0	17.66	141.2	8.80	4
133,700	120,471	30,941	155,091	6.51	0.78	26.50	1.77	6.3	16.46	116.9	10.04	5
148,320	131,592	38,136	148,704	6.25	0.75	26.74	1.75	6.1	17.46	126.9	9.28	6
143,458	127,933	36,327	206,051	5.59	0.66	24.24	1.59	6.2	13.78	106.0	10.46	7
172,221	152,818	44,095	222,315	5.93	0.70	26.58	1.68	6.0	15.79	107.7	10.80	8
182,564	162,595	43,542	193,158	6.24	0.68	24.96	1.65	6.2	16.00	110.3	8.95	9
176,695	156,934	40,416	267,805	6.61	0.67	26.57	1.69	6.0	14.74	91.4	11.83	10
188,651	167,578	43,283	233,551	6.40	0.63	25.07	1.60	6.0	15.14	96.4	9.93	11
194,131	173,190	58,914	251,293	7.78	0.63	25.13	1.61	6.0	14.92	95.2	10.21	12
210,664	187,000	58,540	170,155	6.20	0.60	21.94	1.43	6.1	15.37	103.1	6.57	13

第 41 表 道 府 縣 別

道 府 縣	昭和13年	昭和12年	昭和11年	昭和10年	昭和 9 年	昭和 8 年	昭和 7 年	昭和 6 年	昭和 5 年
總 數	538,831	674,500	549,116	556,730	512,654	486,058	515,270	496,574	506,674
1 北海道	25,433	27,248	22,456	22,855	20,886	19,087	20,177	19,616	20,453
2 青森	8,176	10,089	8,014	8,335	7,632	7,467	7,923	7,598	8,253
3 岩手	8,978	10,109	8,450	8,702	8,395	7,498	8,084	7,788	8,201
4 宮城	9,408	11,744	9,624	9,828	9,508	8,662	9,323	8,881	9,140
5 秋田	8,797	10,529	9,184	9,481	8,971	8,072	8,862	8,693	9,124
6 山形	9,022	11,017	9,069	9,737	9,203	8,432	8,989	8,415	9,428
7 福島	12,810	16,082	12,729	13,159	12,638	11,692	12,366	11,728	12,172
8 茨城	11,273	14,702	11,764	12,181	10,867	10,556	11,471	10,672	10,943
9 栃木	9,056	11,517	9,702	9,937	9,069	8,237	9,544	8,591	8,998
10 群馬	9,015	12,180	9,791	9,844	9,395	8,777	9,297	8,872	9,351
11 埼玉県	11,540	14,481	12,134	12,593	11,752	10,978	11,587	11,175	11,515
12 千葉	11,423	14,671	11,898	12,712	11,531	11,087	11,792	11,648	11,621
13 茨城	42,307	51,330	41,056	41,313	37,672	34,220	34,772	32,949	33,406
14 神奈川	14,001	17,419	13,697	13,387	12,352	11,201	11,833	11,600	11,710
15 新潟	15,751	19,642	17,555	18,362	17,680	16,545	17,194	17,310	17,802
16 富山	6,858	9,927	7,687	8,130	7,462	7,244	7,990	7,811	7,973
17 石川	6,256	9,017	7,375	7,426	6,787	6,776	7,121	7,012	7,338
18 福井	5,039	7,623	6,078	6,297	5,664	5,542	5,828	5,828	6,116
19 山梨	5,206	6,621	5,385	5,316	5,266	4,556	5,413	5,147	5,131
20 長野	12,963	16,113	13,307	13,993	12,984	11,911	13,620	12,995	13,366
21 岐阜	9,457	13,459	10,438	10,587	9,990	9,543	10,201	9,767	10,010
22 静岡	14,111	18,693	16,086	16,337	15,385	13,907	14,786	14,667	14,959
23 愛知	20,040	28,318	22,270	22,323	20,529	19,366	20,493	19,331	19,360
24 三重	9,413	12,543	10,358	10,500	9,380	9,160	9,977	9,231	9,649
25 滋賀	5,080	7,426	6,298	6,492	6,053	5,731	6,011	5,967	6,195
26 京都	10,790	14,944	12,061	12,286	11,055	10,823	11,372	11,135	11,071
27 大阪	28,695	35,213	27,434	27,526	24,406	23,124	23,823	22,158	22,379
28 兵庫	21,475	27,864	21,888	22,054	19,291	18,863	20,213	19,350	19,368
29 奈良	5,364	7,331	5,459	5,501	5,189	5,163	5,283	5,255	5,187
30 和歌山	7,222	8,759	7,123	7,283	6,817	6,447	6,837	6,533	6,730
31 鳥取	4,209	5,105	4,203	4,227	3,742	3,777	3,923	3,956	3,964
32 島根	6,178	7,638	6,258	6,468	5,718	5,931	6,341	6,026	6,289
33 岡山	11,263	14,731	11,786	11,428	10,200	10,520	11,226	10,854	10,824
34 広島	15,134	19,201	16,284	16,261	14,544	14,260	15,027	14,566	14,790
35 山口	9,980	11,808	10,194	10,174	9,370	9,266	9,377	9,348	9,246
36 徳島	5,796	8,184	6,386	6,343	5,896	5,911	6,480	6,079	6,174
37 香愛	6,494	8,912	7,140	6,901	6,255	6,477	7,023	6,714	6,510
38 高松	10,011	12,543	10,246	10,195	9,506	9,133	9,880	9,275	9,758
39 高知	5,974	7,736	5,832	6,096	5,484	5,455	5,934	5,721	6,049
40 福岡	22,106	26,577	21,930	21,615	19,990	18,824	19,940	19,509	19,000
41 佐賀	6,327	7,773	6,350	6,467	5,907	5,864	6,116	6,166	5,868
42 長門	10,622	12,157	10,269	10,153	9,421	8,989	9,385	9,046	9,222
43 熊本	12,230	13,833	11,641	11,629	10,981	10,420	10,826	10,535	10,922
44 大分	8,684	10,252	8,726	8,760	7,824	7,579	7,825	8,083	7,909
45 宮崎	7,096	8,139	6,421	6,367	5,730	5,651	6,041	5,839	5,768
46 鹿兒島	15,040	17,136	13,482	13,471	12,560	12,288	13,077	12,654	12,589
47 沖縄	6,728	6,164	5,598	5,698	5,717	5,046	4,667	4,480	4,843

婚 姻 件 數

昭和4年	昭和3年	昭和2年	昭和1年	大正14年	大正13年	大正12年	大正11年	大正10年	大正9年	大正8年	番 號
497,410	499,555	487,850	502,847	521,438	513,130	512,689	515,916	519,217	546,207	480,136	
20,097	19,728	19,147	19,447	19,251	18,361	18,452	18,645	18,827	20,228	17,361	1
7,673	8,090	7,802	7,876	8,378	8,092	7,903	7,684	7,986	8,991	7,656	2
8,279	7,981	8,221	8,320	8,602	8,266	8,358	8,255	8,551	9,533	8,728	3
9,165	9,459	9,212	9,558	9,649	9,833	9,623	9,619	10,094	10,722	9,509	4
8,792	9,152	9,323	9,606	9,692	10,053	9,716	9,746	10,308	10,942	9,506	5
9,235	9,285	8,921	10,003	9,841	10,226	9,947	9,813	10,589	10,655	9,225	6
12,176	12,384	12,332	13,631	13,438	13,253	13,810	12,756	13,505	14,861	12,722	7
11,232	11,108	11,446	11,865	12,046	12,339	11,909	11,947	11,868	12,234	11,411	8
9,038	9,055	8,850	9,696	9,774	9,719	9,961	10,129	9,800	10,156	9,415	9
8,966	9,130	8,999	10,037	10,331	9,802	9,826	9,508	9,511	10,060	8,992	10
11,323	11,265	11,431	12,951	13,230	12,614	12,064	12,364	12,462	12,506	11,257	11
11,569	11,533	11,447	12,229	12,984	12,829	12,504	12,778	12,793	12,708	11,501	12
32,760	30,979	30,675	31,555	32,752	29,522	26,315	29,856	29,476	30,033	26,951	13
11,530	11,398	10,845	11,392	12,212	10,389	9,240	11,302	10,794	11,763	10,280	14
17,157	17,147	16,869	17,591	18,714	18,942	18,521	18,351	18,708	19,044	17,991	15
7,690	7,771	7,800	7,727	8,234	7,814	7,435	7,392	7,623	8,367	7,223	16
6,722	7,100	7,041	7,088	7,618	7,432	7,324	6,992	7,673	8,216	7,033	17
5,768	5,726	5,460	5,844	5,919	6,030	5,974	6,006	6,263	6,607	5,780	18
5,075	5,012	4,818	5,390	5,843	5,529	5,341	5,145	5,015	5,950	5,208	19
12,769	12,793	12,638	14,395	14,651	13,836	13,365	13,048	12,659	14,735	12,998	20
9,510	9,898	9,593	9,914	10,056	9,883	10,100	10,074	10,072	10,832	8,914	21
14,385	14,615	14,276	14,948	15,474	15,350	15,500	15,165	15,378	15,637	14,086	22
18,666	19,924	18,399	18,454	19,151	19,267	19,209	18,541	18,073	19,247	16,240	23
9,685	9,651	9,362	9,702	10,198	10,100	10,298	10,256	10,544	10,836	8,503	24
5,887	5,907	6,039	6,062	6,356	6,481	6,518	6,612	6,543	6,551	5,859	25
10,727	10,760	10,123	10,478	11,049	11,061	11,112	11,102	10,966	11,515	9,934	26
21,635	22,028	20,671	20,665	21,049	20,593	20,874	19,719	20,423	20,865	18,901	27
18,792	18,937	18,348	18,637	19,191	19,203	19,430	19,722	19,888	20,419	17,912	28
4,879	5,073	4,917	5,070	5,477	5,320	5,505	5,391	5,140	5,538	4,733	29
6,526	6,647	6,373	6,338	6,885	7,054	7,327	7,126	6,987	7,539	6,732	30
3,689	3,832	3,772	3,839	3,980	4,137	4,141	4,169	4,271	4,368	3,966	31
6,114	6,163	6,077	6,312	6,632	6,469	6,518	6,494	6,648	7,109	6,770	32
10,448	10,584	10,210	10,338	10,877	10,960	11,326	11,222	11,447	12,012	10,280	33
14,623	14,662	14,230	14,488	15,035	15,334	15,932	16,449	16,591	17,199	16,289	34
9,176	9,603	9,283	9,541	9,928	9,910	10,066	10,451	10,599	10,967	9,805	35
6,277	6,224	6,109	6,180	6,481	6,273	6,528	6,435	6,458	6,737	5,851	36
6,552	6,520	6,257	6,370	6,497	6,198	6,581	6,527	6,586	7,099	5,731	37
9,877	9,736	9,383	9,635	9,912	9,799	10,449	10,360	10,441	10,637	9,529	38
5,792	5,845	5,754	5,704	6,245	6,303	6,436	6,109	6,154	6,949	6,175	39
19,165	19,407	18,527	18,151	19,046	18,773	19,664	19,313	20,109	20,595	17,343	40
5,973	6,097	6,075	6,279	6,575	6,772	7,017	7,126	7,296	7,639	6,381	41
9,150	8,976	8,913	8,564	9,096	9,319	9,630	9,933	9,921	10,829	9,687	42
11,384	11,036	11,109	10,964	11,693	12,136	12,222	12,586	12,205	13,606	11,792	43
7,801	7,789	7,821	7,950	8,554	8,549	8,916	9,021	9,059	9,476	7,565	44
5,546	5,543	5,402	5,386	5,485	5,501	5,425	5,389	5,442	5,666	5,052	45
12,713	12,792	12,607	11,789	12,558	13,034	13,788	13,757	13,077	13,364	11,720	46
5,422	5,210	4,943	4,888	4,799	4,470	4,589	5,531	4,394	4,665	3,639	47

第 41 表 道 府 縣 別

道 府 縣	大正 7 年	大正 6 年	大正 5 年	大正 4 年	大正 3 年	大正 2 年	大正 1 年	明治 44 年	明治 43 年
總 數	500,580	447,970	433,680	445,210	452,932	431,287	430,422	433,117	441,222
1 北海道	18,041	16,244	15,179	14,343	13,181	13,204	12,619	12,731	12,877
2 青森	7,470	7,471	7,361	6,703	6,196	7,336	7,153	6,917	6,843
3 岩手	9,396	7,769	7,833	7,324	7,045	7,418	7,548	7,449	7,410
4 宮城	9,737	9,250	9,033	8,171	8,584	8,547	8,735	8,451	8,958
5 秋田	9,414	9,308	9,135	8,186	7,901	8,134	8,209	8,122	8,389
6 山形	9,585	8,420	8,371	8,918	8,646	8,398	8,320	8,429	8,363
7 福島	13,159	11,822	11,493	11,159	11,615	10,867	10,858	11,003	10,899
8 茨城	11,479	10,848	10,922	10,744	11,425	10,463	10,001	9,871	10,269
9 栃木	9,347	9,166	8,910	8,555	9,141	8,480	7,835	8,279	8,604
10 群馬	8,530	8,098	7,979	8,022	8,610	8,380	7,899	7,706	7,637
11 埼玉	12,469	10,858	10,721	10,880	12,086	11,637	10,871	10,306	10,863
12 千葉	11,638	11,042	11,151	10,740	11,714	10,929	10,570	10,682	11,123
13 東京	26,782	24,014	22,382	21,267	22,389	21,329	20,413	9,871	10,269
14 神奈川	10,194	8,867	8,671	8,147	8,860	8,613	8,108	8,442	8,509
15 新潟	17,042	16,364	16,600	16,738	16,817	17,001	17,410	18,098	19,041
16 富山	6,932	6,519	6,816	6,629	7,310	7,126	7,390	7,121	7,328
17 石川	7,034	6,556	6,530	6,758	6,938	6,967	6,944	7,066	7,170
18 福井	5,536	5,276	5,129	5,513	5,737	5,427	5,669	5,702	5,781
19 山梨	5,192	4,827	4,633	4,308	5,072	4,941	4,575	4,818	4,927
20 長野	12,440	11,692	11,157	11,495	12,127	11,812	11,492	11,626	11,616
21 岐阜	10,316	8,744	8,540	10,448	9,691	8,853	8,896	9,353	9,203
22 靜岡	14,425	13,752	13,211	12,239	13,646	13,287	13,205	13,193	13,633
23 愛知	18,924	15,523	15,216	16,515	17,247	15,540	15,568	16,132	16,274
24 三重	10,119	8,505	8,484	8,783	9,052	8,737	8,461	8,655	9,067
25 滋賀	5,913	5,296	5,525	6,390	6,419	5,766	5,825	6,061	6,179
26 京都	10,059	8,742	8,430	9,392	9,258	9,015	9,053	9,304	9,360
27 大阪	17,819	15,677	15,102	13,633	15,812	14,249	14,454	14,728	14,971
28 兵庫	18,561	15,640	15,389	15,826	16,370	15,402	15,556	15,820	16,164
29 奈良	4,910	4,518	4,471	4,510	4,937	4,549	4,650	4,866	5,036
30 和歌山	6,832	6,004	5,853	5,820	6,392	5,930	6,109	6,336	6,146
31 鳥取	4,148	3,647	3,587	3,794	3,855	3,526	3,588	3,690	3,775
32 島根	7,397	6,089	5,853	9,009	6,631	6,139	6,106	6,454	6,322
33 岡山	10,502	9,827	9,284	9,315	9,893	9,407	9,317	10,051	9,930
34 廣島	16,016	14,845	14,154	16,609	15,373	14,357	15,620	15,817	15,158
35 山口	10,293	9,212	8,705	9,760	9,647	9,086	9,419	9,299	9,464
36 徳島	5,886	5,627	5,277	6,011	5,806	5,567	5,558	5,760	5,861
37 香川	6,046	5,514	5,584	6,106	5,734	5,877	5,947	5,913	6,184
38 愛媛	10,293	9,475	8,820	9,233	9,356	8,920	8,834	9,112	9,395
39 高松	6,186	5,759	5,561	5,491	5,754	5,624	5,275	5,510	5,531
40 福岡	18,556	15,980	14,912	17,520	15,059	13,990	14,908	14,199	14,504
41 佐賀	6,498	6,209	5,959	5,965	6,784	5,619	5,982	5,865	5,890
42 長門	9,438	8,748	8,350	7,311	9,181	7,711	7,868	7,546	7,573
43 熊本	11,856	11,401	10,647	10,925	11,383	11,172	11,351	10,679	10,459
44 大分	8,754	7,479	7,323	7,987	7,874	7,414	7,720	7,645	7,735
45 宮崎	7,345	4,744	4,496	4,884	4,904	4,293	4,228	4,299	4,083
46 鹿兒島	12,734	11,232	10,697	10,632	11,392	10,216	10,021	10,098	9,791
47 沖繩	9,337	5,370	4,244	6,502	4,088	4,032	4,284	3,733	7,276

# 婚 姻 件 數 (續)

明治42年	明治41年	明治40年	明治39年	明治38年	明治37年	明治36年	明治35年	明治34年	明治33年	明治32年	番號
437,882	461,254	432,949	352,857	350,898	398,930	370,961	394,165	378,457	346,528	297,372	
11,647	11,701	11,327	9,748	9,274	9,240	8,184	8,512	8,163	7,555	6,315	1
6,965	7,001	6,644	6,083	5,719	6,249	6,141	6,833	6,463	5,969	5,081	2
7,715	7,751	7,002	5,660	6,572	6,727	6,247	6,998	6,402	5,800	4,828	3
8,914	9,320	8,233	6,172	6,472	7,342	6,894	7,564	6,764	5,939	6,284	4
8,221	8,760	8,019	6,606	6,766	7,344	7,220	7,698	7,267	6,682	5,435	5
8,688	8,808	8,242	6,714	6,659	7,785	7,421	7,985	7,670	6,360	6,943	6
11,105	11,258	10,396	8,102	8,582	8,918	8,495	9,702	9,576	8,420	6,929	7
10,441	10,505	9,409	8,205	8,693	8,579	8,003	9,175	9,501	8,619	7,271	8
8,069	8,514	7,536	6,474	6,795	6,996	6,246	7,362	7,189	6,411	5,572	9
7,800	8,325	8,081	6,238	6,244	6,906	6,931	7,586	7,726	7,136	5,869	10
11,254	11,583	11,211	9,339	8,812	9,524	9,484	10,611	10,380	9,704	9,207	11
11,110	12,113	11,137	9,232	9,345	9,797	9,591	10,394	10,709	10,111	8,926	12
19,509	22,522	20,674	16,535	15,754	16,483	15,206	15,810	16,058	14,451	13,133	13
8,337	8,890	9,015	6,800	6,292	7,081	6,913	7,305	7,560	6,983	6,284	14
19,112	19,192	18,812	16,076	14,809	16,893	18,054	18,811	18,755	16,776	15,313	15
7,510	7,613	7,435	6,232	6,876	8,241	7,167	7,921	7,492	6,974	5,740	16
7,210	7,594	7,463	6,033	5,996	7,214	7,372	7,634	7,243	6,745	5,383	17
5,838	6,131	6,082	5,086	5,011	6,048	5,737	5,925	5,877	5,564	4,684	18
4,889	5,336	4,804	3,942	4,048	4,380	3,922	4,729	4,812	4,187	3,399	19
11,611	12,874	11,827	9,290	8,807	9,939	10,422	11,639	11,267	10,193	8,697	20
9,367	9,663	8,751	6,664	7,170	8,664	8,774	8,933	8,771	7,786	6,489	21
13,076	13,708	13,514	10,773	10,312	11,595	11,541	12,197	11,600	11,154	9,190	22
16,620	16,945	15,461	12,917	12,622	15,352	14,537	14,404	13,842	12,824	10,342	23
9,422	11,117	9,215	7,427	7,440	8,782	8,456	8,851	8,551	7,844	6,300	24
5,889	6,295	6,207	4,990	4,702	5,668	5,616	5,753	5,379	5,304	4,498	25
9,372	9,714	9,558	7,763	6,842	8,094	8,047	8,500	8,130	7,433	6,148	26
14,226	15,226	14,665	12,365	11,646	13,372	11,138	11,830	11,311	10,536	8,732	27
16,145	17,243	16,242	12,889	13,414	15,558	13,439	14,399	13,689	12,140	10,159	28
5,076	5,049	4,972	3,946	3,990	4,794	4,313	4,509	4,276	3,848	3,001	29
6,392	6,956	6,391	4,975	4,758	5,669	5,244	6,016	5,723	5,102	4,367	30
3,759	3,788	3,682	3,014	2,981	3,472	2,779	3,338	3,257	2,991	2,429	31
6,353	6,344	5,997	5,205	5,540	6,154	5,595	5,754	5,136	5,125	4,051	32
9,948	10,208	9,298	7,567	8,792	9,884	8,618	9,141	8,571	7,549	6,073	33
14,995	15,290	14,937	12,789	11,836	13,347	12,841	13,763	12,108	10,253	8,622	34
9,204	9,770	10,087	7,896	7,414	8,477	8,094	9,126	7,887	7,344	7,081	35
6,207	6,129	6,078	4,837	5,138	6,552	5,520	5,806	5,754	5,111	4,155	36
6,361	6,587	6,304	4,992	5,168	6,675	5,289	5,378	5,255	4,712	4,187	37
9,776	10,056	9,738	8,087	7,657	9,156	8,195	8,564	8,342	7,807	6,272	38
5,532	6,038	5,533	4,350	4,288	5,203	4,425	4,559	4,389	3,857	3,569	39
14,265	14,879	13,991	11,000	10,439	12,820	11,397	11,834	11,087	10,414	9,113	40
6,028	6,347	5,900	4,780	4,714	6,168	5,182	5,341	4,756	4,707	3,941	41
8,264	8,139	7,704	6,488	6,285	7,609	6,482	6,204	6,127	5,892	4,731	42
10,447	10,985	10,250	8,126	8,058	9,525	8,389	9,185	8,214	7,758	6,884	43
7,816	8,242	7,951	6,603	6,258	6,833	6,691	6,636	6,306	5,926	4,905	44
4,345	4,354	4,235	3,214	3,433	4,121	3,330	3,266	3,040	2,897	2,424	45
9,710	12,336	9,321	7,646	9,095	10,306	8,025	7,758	7,259	7,025	5,923	46
3,342	4,055	3,618	2,987	3,380	3,384	3,354	2,930	2,823	2,610	2,493	47

第 42 表 道 府 縣 別

道 府 縣	昭和13年	昭和12年	昭和11年	昭和10年	昭和 9 年	昭和 8 年	昭和 7 年	昭和 6 年	昭和 5 年
總 數	7.46	9.47	7.82	8.04	7.52	7.23	7.77	7.60	7.86
1 北海	7.88	8.58	7.19	7.45	6.82	6.37	6.87	6.83	7.27
2 道	8.01	10.05	8.13	8.62	8.18	8.12	8.74	8.51	9.38
3 森	8.24	9.40	7.97	8.32	8.11	7.35	8.04	7.86	8.40
4 岩	7.28	9.22	7.67	7.96	7.79	7.21	7.89	7.64	8.00
5 宮	8.23	9.95	8.76	9.14	8.72	7.93	8.79	8.71	9.24
6 秋									
7 手									
8 城									
9 田									
10 山	7.92	9.73	8.06	8.72	8.20	7.59	8.17	7.72	8.73
11 福	7.87	9.98	7.97	8.32	8.08	7.54	8.05	7.71	8.07
12 茨	7.10	9.34	7.53	7.86	7.01	6.88	7.56	7.10	7.36
13 栃	7.37	9.46	8.04	8.32	7.67	7.03	8.21	7.46	7.88
14 群	7.06	9.62	7.81	7.92	7.58	7.16	7.67	7.40	7.88
15 山									
16 福									
17 島									
18 城									
19 木									
20 馬									
21 埼	7.34	9.30	7.86	8.24	7.78	7.33	7.80	7.59	7.89
22 千	7.17	9.30	7.62	8.22	7.55	7.33	7.87	7.85	7.90
23 東	6.08	7.58	6.25	6.49	6.13	5.75	6.03	5.90	6.18
24 神	7.08	9.02	7.26	7.28	6.94	6.44	6.96	6.99	7.23
25 奈	7.74	9.72	8.74	9.20	8.84	8.34	8.75	8.88	9.21
26 新									
27 玉									
28 葉									
29 京									
30 川									
31 湯									
32 山									
33 川									
34 湯									
35 山									
36 山	8.45	12.30	9.57	10.18	9.30	9.09	10.11	9.95	10.24
37 石	8.07	11.66	9.57	9.66	8.91	8.91	9.38	9.25	9.70
38 福	7.59	11.58	9.31	9.74	8.93	8.80	9.31	9.37	9.89
39 山	7.93	10.13	8.28	8.22	8.04	7.02	8.42	8.08	8.13
40 長	7.57	9.41	7.77	8.16	7.27	6.73	7.78	8.49	7.78
41 岐	7.53	10.81	8.45	8.64	8.22	7.92	8.53	8.23	8.49
42 靜	6.96	9.35	8.17	8.42	8.10	7.43	8.00	8.05	8.32
43 愛	6.58	9.49	7.62	7.80	7.43	7.14	7.69	7.39	7.54
44 三	7.94	10.61	8.79	8.94	7.84	7.72	8.48	7.91	8.34
45 滋	7.02	10.32	8.80	9.13	8.47	8.08	8.55	8.56	8.96
46 京	6.01	8.47	6.96	7.22	6.62	6.60	7.06	7.04	7.13
47 大	6.02	7.63	6.16	6.41	6.22	6.05	6.39	6.10	6.32
48 兵	6.94	9.17	7.34	7.54	6.89	6.84	7.43	7.21	7.32
49 奈	8.44	11.63	8.73	8.87	8.56	8.55	8.79	8.78	8.70
50 和	8.16	9.98	8.18	8.43	7.88	7.53	8.07	7.78	8.10
51 都									
52 阪									
53 庫									
54 良									
55 山									
56 鳥	8.57	10.40	8.57	8.62	7.44	7.56	7.91	8.03	8.10
57 島	8.22	10.18	8.36	8.66	7.59	7.91	8.50	8.11	8.50
58 岡	8.27	10.89	8.78	8.58	7.73	8.03	8.62	8.40	8.43
59 廣	8.07	10.37	8.91	9.01	8.30	8.21	8.73	8.54	8.74
60 山	8.15	9.73	8.48	8.55	8.02	7.99	8.14	8.17	8.14
61 取									
62 根									
63 山									
64 島									
65 口									
66 德	7.87	11.15	8.73	8.70	7.99	8.07	8.91	8.42	8.62
67 香	8.56	11.80	9.49	9.22	8.25	8.61	9.42	9.08	8.88
68 愛	8.49	10.68	8.76	8.75	8.07	7.81	8.52	8.06	8.54
69 高	8.38	10.84	8.16	8.53	7.39	7.41	8.13	7.90	8.42
70 福	7.63	9.32	7.82	7.84	7.39	7.08	7.62	7.59	7.52
71 島									
72 川									
73 媛									
74 知									
75 岡									
76 佐	9.27	11.37	9.27	9.43	8.48	8.43	8.81	8.90	8.49
77 長	7.95	9.19	7.84	7.83	7.31	7.05	7.44	7.25	7.48
78 熊	8.69	9.88	8.35	8.38	7.84	7.51	7.86	7.72	8.07
79 大	8.67	10.30	8.83	8.93	8.07	7.86	8.17	8.49	8.36
80 宮	8.21	9.56	7.66	7.72	7.03	7.05	7.67	7.54	7.58
81 鹿									
82 兒									
83 島	9.32	10.67	8.43	8.46	7.73	7.65	8.23	8.04	8.09
84 沖	11.18	10.30	9.40	9.62	9.64	8.56	7.97	7.71	8.39

# 婚 姻 率 (人口 1,000 = 付)

昭和4年	昭和3年	昭和2年	昭和1年	大正14年	大正13年	大正12年	大正11年	大正10年	大正9年	大正8年	番 號
7.90	8.04	7.96	8.31	8.73	8.68	8.77	8.95	9.14	9.76	8.58	
7.68	7.63	7.49	7.70	7.70	6.49	6.79	7.18	7.61	8.57	8.12	1
8.91	9.53	9.33	9.55	10.31	10.23	10.11	9.94	10.44	11.89	9.64	2
8.73	8.53	8.90	9.12	9.55	9.37	9.57	9.55	10.00	11.27	10.25	3
8.23	8.63	8.54	9.01	9.24	9.91	9.81	9.86	10.42	11.15	10.15	4
9.08	9.53	9.79	10.17	10.35	10.79	10.53	10.65	11.37	12.18	9.93	5
8.58	8.72	8.48	9.62	9.58	10.24	10.05	9.98	10.85	11.00	9.46	6
8.11	8.34	8.40	9.38	9.35	9.22	9.75	9.11	9.78	10.91	9.38	7
7.70	7.68	7.98	8.35	8.55	8.68	8.51	8.64	8.68	9.06	8.30	8
8.01	8.10	7.98	8.82	8.96	8.76	9.14	9.42	9.24	9.70	8.82	9
7.63	7.87	7.85	8.86	9.23	8.79	8.96	8.78	8.91	9.56	8.50	10
7.77	7.82	8.02	9.19	9.49	9.18	8.91	9.21	9.36	9.48	8.29	11
7.96	8.01	8.03	8.66	9.28	9.34	9.28	9.51	9.55	9.51	8.45	12
6.36	6.22	6.37	6.79	7.30	7.41	6.50	7.59	7.73	8.12	7.79	13
7.71	7.72	7.45	7.93	8.62	7.95	6.70	8.30	8.04	8.89	8.11	14
8.97	9.04	8.97	9.43	10.12	10.37	10.25	10.21	10.47	10.72	9.64	15
9.98	10.16	10.27	10.24	10.99	10.52	10.11	10.10	10.47	11.55	9.22	16
8.92	9.43	9.36	9.43	10.15	9.76	9.69	9.29	10.23	10.99	9.16	17
9.66	9.59	9.14	9.78	9.90	9.98	9.93	10.00	10.44	11.03	9.32	18
8.25	8.19	7.93	8.92	9.73	9.04	8.87	8.63	8.50	10.20	8.52	19
7.58	7.65	7.63	8.76	8.99	8.42	8.25	8.15	8.00	9.43	8.43	20
8.02	8.45	8.28	8.65	8.88	8.88	9.17	9.24	9.32	10.12	8.15	21
8.11	8.36	8.29	8.81	9.26	9.27	9.53	9.47	9.76	10.09	8.96	22
7.42	8.08	7.62	7.80	8.26	8.69	8.79	8.57	8.52	9.21	7.82	23
8.49	8.53	8.33	8.70	9.21	9.26	9.51	9.51	9.82	10.13	7.81	24
8.76	8.82	9.05	9.12	9.60	9.84	9.94	10.11	10.02	10.06	8.67	25
7.12	7.26	6.95	7.32	7.86	7.96	8.16	8.30	8.36	8.95	7.43	26
6.25	6.56	6.35	6.54	6.88	6.87	7.22	7.07	7.61	8.06	7.14	27
7.27	7.42	7.28	7.50	7.82	7.70	7.95	8.23	8.47	8.87	8.11	28
8.13	8.51	8.31	8.63	9.38	9.24	9.62	9.46	9.06	9.81	8.12	29
7.97	8.20	7.94	7.97	8.74	9.06	9.49	9.31	9.22	10.05	8.61	30
7.57	7.93	7.86	8.07	8.43	8.91	8.96	9.07	9.34	9.61	8.76	31
8.39	8.47	8.38	8.72	9.18	9.17	9.21	9.15	9.34	9.95	9.58	32
8.32	8.46	8.19	8.32	8.78	8.80	9.14	9.11	9.35	9.86	8.18	33
8.69	8.80	8.63	8.87	9.29	9.68	10.13	10.52	10.69	11.15	10.00	34
8.05	8.51	8.31	8.63	9.07	9.30	9.51	9.92	10.12	10.53	9.17	35
8.89	8.86	8.75	8.91	9.40	9.22	9.63	9.52	9.60	10.05	7.98	36
9.11	9.13	8.82	9.04	9.28	9.21	9.70	9.67	9.74	10.47	8.26	37
8.68	8.63	8.40	8.71	9.04	9.09	9.76	9.76	9.91	10.16	8.63	38
8.26	8.37	8.29	8.26	9.08	9.18	9.42	8.99	9.11	10.36	8.87	39
7.99	8.18	7.89	7.81	8.27	7.69	8.25	8.34	8.94	9.41	8.54	40
8.61	8.81	8.81	9.14	9.60	10.01	10.40	10.56	10.82	11.34	9.78	41
7.71	7.60	7.58	7.32	7.81	7.85	8.19	8.54	8.63	9.53	8.20	42
8.44	8.26	8.40	8.37	9.02	9.62	9.74	10.08	9.84	11.03	9.23	43
8.11	8.20	8.34	8.58	9.35	9.77	10.24	10.40	10.49	11.01	8.45	44
7.65	7.74	7.63	7.70	7.94	7.86	7.88	7.97	8.20	8.70	7.81	45
8.36	8.48	8.43	7.94	8.53	8.71	9.33	9.43	9.10	9.44	8.15	46
9.93	9.49	8.96	8.81	8.61	7.39	7.69	9.39	7.57	8.16	6.26	47

## 第 42 表 道 府 縣 別

道 府 縣	大正 7 年	大正 6 年	大正 5 年	大正 4 年	大正 3 年	大正 2 年	大正 1 年	明治 44 年	明治 43 年
總 數	8.99	7.99	7.85	8.18	8.44	8.15	8.25	8.42	8.74
1 北海 道	8.87	8.19	8.01	7.91	7.61	7.97	7.99	8.43	8.69
2 青森	9.50	9.48	9.46	8.73	8.18	9.82	9.70	9.51	9.50
3 岩手	11.09	8.78	9.00	8.56	8.37	8.96	9.28	9.31	9.61
4 宮城	10.42	9.61	9.51	8.72	9.38	9.36	9.70	9.51	10.61
5 秋田	9.90	9.70	9.63	8.72	8.51	8.85	9.03	9.04	9.41
6 山形	9.87	8.42	8.47	9.14	8.98	8.83	8.86	9.10	9.25
7 福島	9.82	8.92	8.78	8.63	9.10	8.62	8.72	8.95	9.05
8 茨城	8.44	8.02	8.17	8.14	8.75	8.11	7.84	7.83	8.29
9 栃木	8.86	8.69	8.57	8.35	9.05	8.52	7.98	8.56	9.05
10 群馬	8.16	7.70	7.71	7.88	8.60	8.51	8.16	8.09	8.23
11 埼玉	9.25	7.94	7.93	8.14	9.15	8.92	8.43	8.09	8.73
12 千葉	8.54	7.81	7.96	7.73	8.50	7.99	7.79	7.94	8.39
13 東京	8.02	8.23	7.74	7.43	7.89	7.59	7.33	7.32	6.83
14 神奈川	8.18	7.46	7.36	6.98	7.66	7.52	7.15	7.51	7.45
15 新潟	9.13	8.30	8.52	8.70	8.85	9.05	9.39	9.88	10.70
16 富山	8.85	8.01	8.45	8.30	9.24	9.09	9.51	9.25	9.86
17 石川	9.14	8.18	8.20	8.55	8.84	8.94	8.97	9.20	9.50
18 福山	8.89	8.02	7.86	8.52	8.93	8.52	8.97	9.09	9.49
19 山梨	8.55	7.84	7.62	7.17	8.55	8.44	7.91	8.44	8.77
20 長野	8.15	7.64	7.39	7.72	8.26	8.15	8.04	8.25	8.46
21 岐阜	9.41	7.78	7.70	9.55	8.98	8.31	8.47	9.03	9.23
22 靜岡	9.29	8.69	8.51	8.05	9.15	9.09	9.22	9.39	10.07
23 愛知	9.20	7.34	7.33	8.10	8.62	7.92	8.08	8.54	8.85
24 三重	9.31	7.62	7.66	8.00	8.32	8.11	7.92	8.17	8.71
25 滋賀	8.76	7.76	8.13	9.44	9.52	8.59	8.71	9.11	9.56
26 京都	7.64	6.57	6.47	7.36	7.26	7.37	7.56	7.94	8.24
27 大阪	6.96	6.60	6.50	6.00	7.11	6.55	6.79	7.08	7.23
28 兵庫	8.51	7.16	7.16	7.48	7.86	7.52	7.72	7.97	8.31
29 奈良	8.43	7.44	7.45	7.60	8.41	7.84	8.11	8.58	9.12
30 和歌山	8.78	7.44	7.37	7.44	8.30	7.83	8.19	8.63	8.67
31 鳥取	9.15	7.60	7.58	8.12	8.36	7.75	7.99	8.32	8.82
32 島根	10.36	7.86	7.62	11.81	8.76	8.18	8.20	8.73	8.73
33 岡山	8.38	7.65	7.30	7.40	7.94	7.62	7.62	8.31	8.37
34 廣島	9.83	8.73	8.42	9.99	9.36	8.84	7.20	9.96	9.69
35 山口	10.64	8.36	7.98	9.03	9.01	8.56	8.96	8.93	9.26
36 徳島	8.05	7.54	7.12	8.18	7.95	7.68	7.73	8.07	8.34
37 香川	8.62	7.09	7.26	8.03	7.62	7.90	8.08	8.12	8.70
38 愛媛	9.33	8.23	7.76	8.23	8.44	8.16	8.19	8.56	9.10
39 高松	8.90	7.93	7.76	7.76	8.23	8.15	7.74	8.19	8.42
40 福山	9.32	8.15	7.76	9.31	8.16	7.74	8.41	8.17	8.59
41 佐賀	9.90	8.85	8.56	8.64	9.91	8.28	8.89	8.79	8.98
42 長門	8.10	7.88	7.57	6.67	8.43	7.12	7.31	7.06	6.99
43 熊本	9.28	8.49	8.03	8.34	8.79	8.73	8.98	8.55	8.59
44 大宮	9.77	7.99	7.90	8.70	8.67	8.24	8.67	8.67	8.95
45 分崎	11.55	7.46	7.22	8.01	8.20	7.33	7.37	7.65	7.50
46 鹿兒島	8.93	7.61	7.39	7.48	8.17	7.46	7.46	7.66	7.65
47 沖繩	16.30	9.57	7.67	11.91	7.59	7.59	8.18	7.22	14.37



# 婚 姻 率 (人口 1,000 = 付) (續)

明治42年	明治41年	明治40年	明治39年	明治38年	明治37年	明治36年	明治35年	明治34年	明治33年	明治32年	番號
8.8	9.4	8.8	7.3	7.4	8.5	8.0	8.6	8.3	7.7	6.7	
8.3	8.8	9.0	8.3	8.3	8.8	8.2	9.0	9.1	8.9	7.8	1
9.8	10.0	9.6	9.0	8.6	9.5	9.5	10.7	10.2	9.6	8.3	2
10.1	10.2	9.3	7.5	8.8	9.1	8.5	9.6	8.8	8.1	6.8	3
10.5	10.9	9.6	7.1	7.4	8.4	7.8	8.7	7.9	7.0	7.5	4
9.3	10.1	9.3	7.8	8.1	8.9	8.8	9.5	9.1	8.5	7.0	5
9.7	9.9	9.3	7.6	7.6	9.0	8.6	9.4	9.1	7.6	8.4	6
9.3	9.5	8.9	7.0	7.4	7.8	7.5	8.7	8.7	7.7	6.4	7
8.5	8.6	7.8	6.9	7.3	7.3	6.9	8.0	8.3	7.6	6.5	8
8.6	9.2	8.2	7.2	7.6	7.9	7.2	8.6	8.6	7.8	6.9	9
8.5	9.2	9.0	7.0	7.1	8.0	8.1	9.0	9.4	8.8	7.4	10
9.1	9.4	9.2	7.7	7.3	7.9	8.0	9.0	8.9	8.4	8.0	11
8.4	9.2	8.5	7.1	7.2	7.6	7.5	8.2	8.5	8.1	7.2	12
7.0	8.4	8.0	6.6	6.5	7.1	6.8	7.3	7.7	6.9	6.7	13
7.5	8.1	8.4	6.5	6.2	7.1	7.1	7.7	8.1	7.7	7.1	14
10.8	10.9	10.7	9.2	8.5	9.7	10.4	10.9	10.9	9.8	8.9	15
10.1	10.2	9.9	8.3	9.1	10.9	9.4	10.4	9.9	9.2	7.6	16
9.6	10.1	9.9	8.1	8.0	9.7	9.9	10.3	9.8	9.1	7.3	17
9.6	10.0	9.9	8.3	8.1	9.8	9.3	9.6	9.6	9.1	7.7	18
8.8	9.7	8.8	7.3	7.6	8.3	7.5	9.2	9.5	8.3	6.9	19
8.5	9.5	8.8	6.0	6.7	7.6	8.0	9.1	8.9	8.1	7.0	20
9.4	9.7	8.8	6.7	7.2	8.7	8.9	9.1	9.0	8.1	6.8	21
9.8	10.4	10.3	8.3	8.1	9.2	9.2	9.9	9.6	9.3	7.8	22
9.2	9.5	8.8	7.4	7.4	9.1	8.8	8.8	8.6	8.0	6.6	23
9.1	10.8	9.0	7.3	7.3	8.7	8.4	8.9	8.7	8.0	6.5	24
9.0	9.6	9.4	7.5	7.0	8.3	8.2	8.4	7.9	7.9	6.7	25
8.4	8.8	9.0	7.3	6.5	7.9	7.9	8.5	8.2	7.6	6.4	26
7.1	7.8	7.8	6.7	6.5	7.7	6.6	7.2	7.1	6.8	5.7	27
8.4	9.1	8.7	7.0	7.4	8.7	7.6	8.3	8.0	7.1	6.0	28
9.2	9.2	9.1	7.2	7.3	8.9	8.0	8.4	8.0	7.3	5.7	29
9.1	9.9	9.1	7.2	6.9	8.3	7.7	8.9	8.5	7.7	6.6	30
8.8	8.9	8.6	7.1	7.0	8.2	6.6	8.0	7.8	7.2	5.9	31
8.8	8.8	8.3	7.2	7.7	8.6	7.8	8.1	7.2	7.2	5.7	32
8.4	8.7	7.9	6.5	7.6	8.6	7.5	8.0	7.6	6.8	5.5	33
9.7	10.0	9.8	8.5	8.0	9.1	8.8	9.5	8.4	7.2	6.1	34
9.0	9.6	10.0	7.9	7.4	8.5	8.2	9.3	8.1	7.6	7.4	35
8.9	8.8	8.7	7.0	7.4	9.5	8.0	8.5	8.4	7.5	6.2	36
9.0	9.3	8.9	7.2	7.4	9.6	7.7	7.8	7.7	6.9	6.2	37
9.5	9.8	9.5	8.0	7.6	9.1	8.2	8.6	8.4	7.9	6.4	38
8.5	9.3	8.6	6.8	6.8	8.3	7.1	7.3	7.1	6.3	5.9	39
9.6	9.1	8.6	6.9	6.7	8.4	7.6	8.0	7.6	7.3	6.5	40
9.2	9.8	9.1	7.4	7.3	9.6	8.1	8.5	7.6	7.6	6.4	41
7.8	7.8	7.5	6.4	6.3	7.7	6.7	6.6	6.6	6.5	5.3	42
8.6	9.1	8.6	6.8	6.8	8.1	7.2	7.9	7.1	6.8	6.0	43
9.1	9.6	9.3	7.8	7.4	8.1	8.0	8.0	7.6	7.2	6.0	44
8.1	8.2	8.1	6.3	6.8	8.3	6.8	6.8	6.4	6.2	5.3	45
7.7	9.9	7.5	6.3	7.6	8.7	6.9	6.8	6.4	6.3	5.4	46
6.7	8.2	7.3	6.1	7.0	7.1	7.1	6.3	6.1	5.7	5.4	47

第 43 表 月 別 婚

年 次	總 數	1 月	2 月	3 月	4 月	5 月	6 月	7 月	8 月	9 月	10 月	11 月
明治32	297,372	21,367	23,823	35,650	30,330	27,664	18,051	20,693	20,751	23,064	23,828	21,105
33	346,528	25,527	30,640	38,671	34,838	31,957	20,746	25,338	24,081	29,016	27,353	24,593
34	378,457	32,486	31,520	41,601	39,983	36,109	22,491	27,055	24,447	29,720	31,529	25,257
35	394,165	34,736	36,423	46,434	40,384	36,833	22,945	26,890	24,549	31,225	30,581	26,492
36	370,961	29,401	38,372	44,571	38,390	32,871	23,270	26,053	23,465	25,058	30,305	24,833
37	398,930	31,608	44,079	55,072	43,546	33,133	21,681	22,900	23,914	29,268	30,071	26,530
38	350,898	31,206	33,858	44,456	34,369	42,648	20,910	20,045	22,321	25,130	23,701	20,633
39	352,857	23,324	33,587	38,468	32,224	31,567	21,509	23,545	24,046	28,048	31,539	27,611
40	432,949	34,325	36,599	51,854	43,428	39,402	25,790	29,993	27,850	32,118	35,646	33,589
41	461,254	38,825	47,574	58,092	44,968	36,867	25,870	30,695	28,584	38,163	37,800	31,639
42	437,882	33,368	48,859	58,052	40,432	36,694	25,465	27,739	26,585	33,886	34,137	31,222
43	441,222	38,593	39,728	56,419	40,902	36,596	25,969	28,931	27,974	35,434	36,111	31,523
44	433,117	34,867	44,955	55,313	39,384	36,663	25,974	27,679	28,091	32,539	32,772	31,883
大正 1	430,422	36,806	43,540	52,980	41,188	35,152	24,301	29,482	27,384	31,209	34,433	31,926
2	431,287	37,808	40,582	52,584	40,411	36,185	24,969	28,297	27,478	34,363	34,159	31,646
3	452,932	37,590	46,423	54,924	40,952	34,078	24,800	26,350	34,155	38,783	35,686	31,863
4	445,210	42,057	47,931	61,445	44,680	38,291	25,275	26,185	25,418	31,666	32,095	28,601
5	433,680	37,503	42,766	54,053	40,547	37,704	24,555	28,255	27,205	34,017	33,002	32,417
6	447,970	35,363	47,572	57,002	40,457	38,825	27,695	26,130	28,787	34,454	35,523	33,970
7	500,580	38,646	43,502	64,572	49,274	41,306	27,818	28,965	34,816	43,000	40,491	34,908
8	480,136	42,451	45,935	57,486	45,343	40,474	28,374	29,919	30,203	33,488	37,872	39,320
9	546,207	45,095	47,116	64,537	48,989	42,618	33,841	34,980	37,892	63,775	41,567	38,403
10	519,217	43,876	46,444	63,571	48,712	43,422	33,751	33,610	33,846	41,438	39,353	40,431
11	515,916	41,613	51,878	62,502	48,314	46,195	33,075	34,199	32,647	37,597	37,967	40,618
12	512,689	45,616	48,199	65,018	49,820	44,841	32,528	34,626	31,786	31,456	37,900	40,576
13	513,130	45,399	51,566	60,429	47,587	42,278	30,669	32,533	32,403	39,713	39,419	38,945
14	521,438	44,165	52,026	60,146	48,759	43,802	32,296	33,396	32,024	43,386	39,977	39,067
昭和 1	502,847	44,437	48,531	62,550	47,527	43,790	31,528	32,211	30,194	37,334	37,252	38,742
2	487,850	45,902	45,264	58,545	46,052	42,320	30,260	30,314	31,847	35,941	35,456	37,757
3	499,550	42,090	50,138	58,844	45,730	44,789	31,133	33,289	32,621	36,697	38,758	36,561
4	497,410	45,749	46,415	57,664	45,643	43,873	30,331	31,606	31,276	36,763	38,574	40,194
5	506,674	44,225	48,327	57,650	47,432	43,365	30,656	32,994	32,713	43,161	40,301	37,557
6	496,574	44,910	44,763	56,708	46,848	41,564	31,989	33,481	30,729	37,273	38,689	37,591
7	515,270	47,708	56,353	70,048	46,664	42,284	29,956	30,062	31,890	38,037	36,908	38,686
8	486,058	40,943	50,039	56,017	42,823	43,023	30,575	29,874	32,106	34,902	38,194	39,073
9	512,654	43,891	47,253	57,706	47,126	45,620	33,483	32,704	34,341	37,676	40,287	40,964
10	556,730	48,754	53,891	60,604	50,496	48,821	33,800	36,844	36,362	45,424	45,747	43,267
11	549,116	44,775	53,363	61,571	51,984	48,530	37,497	35,865	35,461	40,415	42,166	41,953
12	674,500	50,717	54,430	66,872	51,216	50,232	38,371	50,232	80,020	76,173	57,061	48,423
13	538,831	44,501	48,651	56,182	46,038	47,372	39,351	39,265	41,576	44,368	43,450	40,395

姻 件 數

12 月	1 年 平 均 1 日 婚 姻 1,000 = 付 各 月 平 均 1 日 婚 姻												年 次
	1 月	2 月	3 月	4 月	5 月	6 月	7 月	8 月	9 月	10 月	11 月	12 月	
31,046	846.0	1,044.3	1,411.5	1,240.9	1,095.3	738.5	819.3	821.6	943.6	943.4	863.5	1,229.2	32
33,768	867.3	1,152.6	1,313.9	1,223.2	1,065.8	728.4	860.9	818.2	1,018.8	929.4	863.5	1,147.4	33
36,259	1,010.7	1,085.7	1,294.3	1,285.4	1,123.4	723.0	841.7	760.6	955.4	980.9	812.0	1,128.1	34
36,673	1,037.6	1,204.6	1,387.0	1,246.5	1,100.2	708.2	803.2	733.3	963.8	913.5	817.7	1,095.5	35
34,372	933.2	1,348.4	1,414.7	1,259.1	1,043.3	763.2	826.9	744.8	821.8	961.9	814.5	1,091.0	36
37,128	935.4	1,394.5	1,629.9	1,331.7	980.6	663.0	677.7	707.7	895.1	870.0	811.3	1,098.8	37
31,621	1,047.1	1,257.8	1,491.7	1,191.7	1,431.0	725.0	672.6	749.0	871.3	795.3	715.4	1,061.0	38
37,389	778.3	1,240.8	1,283.6	1,111.1	1,053.3	741.6	785.7	802.4	967.1	1,052.4	952.0	1,247.6	39
42,355	933.5	1,102.0	1,410.2	1,220.4	1,071.5	724.7	815.7	757.4	902.5	969.4	943.9	1,151.8	40
42,177	993.8	1,301.7	1,486.9	1,189.4	943.7	684.3	785.7	731.6	1,009.4	967.5	836.8	1,079.6	41
41,443	897.2	1,454.5	1,561.0	1,123.4	986.7	707.6	745.9	714.8	941.5	917.8	867.5	1,114.4	42
43,042	1,029.9	1,173.7	1,505.6	1,127.9	976.6	716.1	772.0	746.5	977.1	963.6	869.2	1,148.6	43
42,997	947.9	1,353.0	1,503.7	1,106.3	996.7	729.6	752.4	763.6	914.1	890.9	895.6	1,168.9	44
42,021	777.2	1,249.2	1,292.8	1,158.7	1,091.2	954.8	805.8	833.7	777.1	973.0	978.1	1,120.3	1
42,805	1,034.9	1,226.6	1,435.5	1,140.0	987.9	702.4	772.5	750.2	969.4	932.5	892.7	1,168.6	2
47,328	977.2	1,336.1	1,427.8	1,100.1	855.9	666.2	685.0	887.9	1,041.8	927.7	855.9	1,230.3	3
41,566	1,112.3	1,403.4	1,625.0	1,221.0	1,012.7	690.7	692.5	672.2	865.4	848.8	781.6	1,099.3	4
41,656	1,021.0	1,244.5	1,471.5	1,140.6	1,026.4	690.8	769.2	740.6	956.9	898.4	911.9	1,134.0	5
42,192	929.5	1,384.3	1,498.2	1,098.8	1,020.5	752.2	686.8	756.6	935.8	933.7	922.6	1,109.0	6
53,282	909.0	1,132.8	1,518.8	1,197.6	971.6	676.1	681.3	818.9	1,045.1	952.4	840.4	1,253.3	7
49,271	1,041.0	1,257.1	1,409.7	1,149.0	992.5	719.0	733.7	740.7	848.6	928.7	996.4	1,208.3	8
47,394	974.7	1,088.7	1,395.0	1,094.2	921.2	755.9	756.1	819.0	1,424.5	898.5	857.8	1,024.5	9
50,763	995.0	1,166.0	1,441.6	1,141.5	984.7	790.9	762.2	767.5	971.0	892.4	947.4	1,151.1	10
49,311	949.7	1,310.8	1,426.4	1,139.4	1,054.3	780.0	780.5	745.1	886.6	866.5	957.9	1,125.4	11
50,323	1,047.6	1,225.1	1,493.2	1,182.3	1,027.8	771.9	795.2	729.6	746.5	870.4	962.9	1,155.7	12
52,189	1,044.6	1,268.3	1,390.4	1,130.4	972.8	729.2	748.5	745.6	944.2	907.0	625.9	1,200.8	13
52,394	997.3	1,300.6	1,358.1	1,137.7	989.1	753.6	574.1	723.1	1,012.3	902.7	911.5	1,183.1	14
48,751	1,040.5	1,258.1	1,464.6	1,149.9	1,025.3	762.8	754.2	707.0	903.3	872.3	937.4	1,141.5	1
48,192	1,107.8	1,209.5	1,413.0	1,148.5	1,021.4	754.7	731.6	768.6	896.3	855.7	941.6	1,163.1	2
48,900	994.8	1,266.7	1,390.7	1,116.8	1,058.5	760.3	786.8	771.0	896.2	916.0	893.0	1,155.7	3
49,322	1,082.9	1,216.4	1,365.0	1,116.4	1,038.5	741.9	748.1	740.3	899.2	913.1	983.1	1,167.5	4
48,293	1,027.7	1,243.4	1,339.7	1,139.0	1,007.7	736.1	766.7	760.2	1,036.4	936.5	901.8	1,122.2	5
52,029	1,064.9	1,175.1	1,344.6	1,147.8	985.5	783.8	793.9	728.6	913.2	917.3	921.0	1,233.7	6
46,674	1,093.1	1,380.3	1,605.0	1,104.9	968.9	709.3	688.8	730.7	900.6	845.7	916.0	1,069.4	7
48,489	991.8	1,342.0	1,356.9	1,071.9	1,042.2	765.3	723.7	777.7	873.6	925.2	978.0	1,174.6	8
51,603	1,008.1	1,201.5	1,325.3	1,118.4	1,047.8	794.6	751.1	788.7	894.2	925.3	972.2	1,185.2	9
52,720	1,031.1	1,261.8	1,281.7	1,103.5	1,066.9	714.8	805.2	794.7	992.7	967.5	945.5	1,115.0	10
55,536	962.7	1,226.5	1,323.8	1,155.0	1,043.4	833.1	771.1	762.4	897.9	906.6	932.1	1,194.1	11
50,753	914.9	1,052.0	1,206.3	894.0	906.1	669.8	906.1	1,443.4	1,329.7	1,029.3	845.3	915.5	12
47,682	1,004.9	1,177.0	1,268.6	1,006.0	1,069.7	859.9	886.6	938.8	969.5	981.1	882.7	1,076.7	13

第 44 表 年 齡 (5 歲 階 級) 別

年 次	總 數	夫											
		20未滿	20—24	25—29	30—34	35—39	40—44	45—49	50—54	55—59	60—64	65—69	70以上
明治32	297,372	24,251	110,851	84,489	38,058	16,508	16,834		5,055		1,326		
33	346,528	27,041	127,845	101,343	43,055	20,135	19,527		5,979		1,603		
34	378,457	28,286	137,421	115,047	45,607	22,780	20,807		6,707		1,802		
35	394,165	27,953	141,715	124,020	46,546	23,803	21,129		7,123		1,876		
36	370,961	23,952	129,322	121,176	45,504	22,977	19,380		6,833		1,817		
37	398,930	22,436	138,181	134,309	51,052	24,972	19,208		6,827		1,945		
38	350,898	22,079	105,002	117,918	49,832	24,634	21,690		7,637		2,106		
39	352,857	21,811	102,722	118,421	53,526	23,716	13,804	8,499	5,315	2,867	1,349	498	329
40	432,949	22,966	135,212	151,261	62,913	25,775	15,127	8,570	5,607	3,142	1,491	571	314
41	461,254	24,375	140,849	161,111	68,073	28,484	17,055	8,882	6,232	3,451	1,719	661	362
42	437,882	22,183	133,682	151,928	65,361	27,861	16,255	8,584	5,942	3,310	1,706	698	372
43	441,222	21,347	135,816	150,289	66,539	29,410	16,451	9,320	5,845	3,330	1,740	759	376
44	433,117	20,641	135,686	143,261	66,092	30,437	15,706	9,410	5,449	3,472	1,810	764	389
大正 1	430,422	20,398	134,549	142,807	65,002	30,883	15,495	9,685	5,173	3,478	1,802	799	351
2	431,287	20,070	135,060	144,741	63,576	31,042	15,508	9,801	5,023	3,450	1,808	807	401
3	452,932	19,503	138,656	157,657	67,100	32,075	16,102	9,922	5,245	3,492	1,923	851	406
4	445,210	18,751	132,350	150,694	65,826	34,127	18,493	10,988	6,251	4,005	2,184	1,032	509
5	433,680	17,469	135,573	148,832	60,776	31,474	17,520	9,398	5,761	3,358	2,082	944	493
6	447,970	17,852	138,714	153,823	63,451	32,251	18,615	10,117	6,328	3,264	2,116	915	524
7	500,580	18,845	152,620	174,136	72,644	35,030	20,910	11,394	7,362	3,646	2,377	1,104	512
8	480,136	18,843	143,467	160,726	71,995	35,541	21,904	12,090	7,439	3,885	2,464	1,170	612
9	546,207	21,062	161,719	187,300	81,508	39,267	24,165	13,846	8,180	4,542	2,581	1,348	689
10	519,217	20,118	160,317	182,161	74,119	34,491	20,924	12,354	6,671	4,025	2,191	1,219	627
11	515,916	18,257	161,427	184,621	71,594	32,780	20,152	12,410	6,632	4,106	2,171	1,126	640
12	512,689	16,261	165,932	184,385	68,797	31,727	18,967	12,136	6,579	4,150	1,933	1,149	673
13	513,130	14,436	166,737	186,584	67,430	31,949	18,956	12,259	6,677	4,130	2,073	1,205	694
14	521,438	13,818	167,658	192,689	68,850	32,290	18,542	12,331	6,972	4,125	2,249	1,222	692
昭和 1	502,847	13,325	157,404	190,710	67,590	30,231	17,283	11,507	6,822	3,909	2,269	1,110	687
2	487,850	12,378	147,413	191,937	65,236	28,754	16,292	11,172	6,814	3,808	2,245	1,062	739
3	499,555	11,654	146,627	202,217	68,419	28,629	16,458	10,973	6,764	3,771	2,276	977	790
4	497,410	10,617	142,225	204,513	69,012	28,299	16,816	10,848	6,942	4,000	2,300	1,077	761
5	506,674	9,896	145,421	209,552	70,638	28,718	16,905	10,660	6,754	4,001	2,268	1,094	767
6	496,574	8,467	144,234	205,747	70,903	27,893	15,320	9,628	6,581	3,816	2,145	1,075	765
7	515,270	7,734	145,917	214,886	77,421	29,299	15,648	9,655	6,652	4,068	2,195	1,100	695
8	486,058	6,635	130,569	205,402	73,934	29,129	15,700	9,754	6,586	4,154	2,188	1,291	716
9	512,654	6,186	131,592	223,695	78,274	30,075	16,329	10,638	6,979	4,462	2,414	1,275	735
10	556,730	5,775	136,871	250,418	85,506	32,547	17,360	11,275	7,292	4,819	2,698	1,361	808
11	549,116	5,022	127,360	255,849	83,382	32,438	17,465	10,965	6,974	4,692	2,757	1,353	859
12	674,500	5,004	148,047	313,497	111,989	45,427	19,554	12,099	7,723	5,306	3,252	1,582	1,020
13	538,831	4,514	109,355	245,409	89,788	37,278	19,547	12,606	8,379	5,680	3,555	1,674	1,046

## 婚 姻 件 數

妻													年 次
15未滿	15—19	20—24	25—29	30—34	35—39	40—44	45—49	50—54	55—59	60—64	65—69	70以上	
784	100,070	123,989	42,061	16,198	6,750	5,787		1,489		244			32
875	114,550	144,712	51,093	18,421	8,201	6,624		1,733		319			33
929	121,293	158,588	59,054	19,809	9,212	7,235		1,976		361			34
677	125,472	164,801	62,790	20,704	9,758	7,491		2,115		357			35
413	114,023	155,942	61,297	20,450	9,550	6,841		2,112		333			36
334	117,805	166,765	69,480	23,942	10,661	7,313		2,226		404			37
288	94,990	143,245	65,732	24,687	10,750	8,352		2,440		414			38
224	97,371	144,792	63,564	25,131	10,557	5,497	2,830	1,690	775	274	101	51	39
306	120,738	182,586	76,251	29,220	11,701	5,962	3,016	1,881	847	309	93	39	40
253	126,427	193,309	81,999	32,397	13,152	7,071	3,165	1,985	940	391	124	41	41
219	118,293	184,095	77,360	31,572	12,909	6,687	3,160	2,036	963	411	128	49	42
200	117,824	185,800	76,750	32,835	14,094	6,854	3,349	1,959	950	431	129	47	43
156	120,097	180,875	71,815	31,841	14,619	6,544	3,631	1,901	1,016	426	138	58	44
105	121,091	179,335	69,771	31,157	15,030	6,600	3,838	1,831	1,010	459	147	48	1
133	121,341	180,591	68,948	30,725	15,167	6,939	3,978	1,788	996	454	171	56	2
132	125,307	190,477	73,486	32,038	16,265	7,390	4,070	1,940	1,081	486	194	66	3
167	120,934	182,611	72,656	32,837	17,701	8,900	4,794	2,436	1,260	609	216	89	4
165	118,343	186,847	67,481	28,526	15,942	8,328	3,979	2,242	1,100	454	202	71	5
151	120,791	193,615	69,651	29,550	16,643	8,990	4,355	2,366	1,040	542	197	79	6
220	129,467	217,632	79,808	33,671	18,595	10,710	5,256	3,007	1,236	643	246	86	7
182	123,306	209,181	74,665	32,527	18,592	10,648	5,498	3,151	1,385	673	227	101	8
272	140,001	242,040	84,023	35,864	19,684	11,787	6,373	3,414	1,616	724	302	107	9
174	135,331	236,796	78,984	30,956	16,353	9,773	5,623	2,821	1,382	668	253	103	10
112	130,433	241,835	78,109	29,374	15,472	9,743	5,690	2,748	1,493	567	240	100	11
153	126,789	244,773	78,179	27,772	14,782	9,354	5,714	2,720	1,486	588	262	117	12
132	123,741	247,920	78,238	27,749	14,731	9,122	5,923	3,006	1,581	588	269	130	13
135	123,537	254,092	80,108	27,607	14,821	9,142	6,016	3,271	1,634	685	262	128	14
116	123,677	239,763	77,831	27,712	13,930	8,398	5,688	3,164	1,502	668	268	130	1
62	120,584	231,869	75,979	26,673	13,114	8,135	5,498	3,272	1,588	717	236	123	2
27	117,694	243,966	78,086	27,480	13,297	7,787	5,436	3,226	1,509	663	244	140	3
27	109,115	250,233	77,795	27,656	12,963	8,123	5,434	3,329	1,597	768	237	138	4
34	105,467	263,962	77,755	27,432	12,797	7,793	5,256	3,378	1,709	710	263	118	5
26	96,039	267,714	76,528	26,155	12,395	7,115	4,644	3,187	1,681	676	261	153	6
37	92,064	279,728	83,836	28,567	13,044	7,249	4,768	3,116	1,770	713	273	105	7
19	80,592	263,644	83,152	27,181	13,320	7,249	4,738	3,143	1,856	743	295	126	8
38	78,091	280,497	92,582	27,975	13,867	7,769	5,197	3,411	1,962	807	328	130	9
28	79,058	305,857	105,956	30,272	14,968	8,074	5,413	3,546	2,164	927	310	157	10
15	72,492	301,948	109,613	29,660	14,767	8,367	5,229	3,394	2,130	1,006	348	147	11
30	83,702	357,288	146,325	41,929	19,734	10,577	6,317	4,064	2,623	1,277	453	181	12
29	65,011	277,016	117,645	35,573	17,711	10,489	6,452	4,132	2,704	1,396	452	200	13

第 45 表 再婚者ノ年齢 (5 歳)

年 次	夫												
	總 數	20未滿	20—24	25—29	30—34	35—39	40—44	45—49	50—54	55—59	60—64	65—69	70以上
明治41	72,900	321	4,958	14,480	16,601	11,910	9,673	5,724	4,359	2,660	1,387	539	288
42	68,970	275	4,574	13,450	15,652	11,795	8,885	5,523	4,117	2,487	1,345	564	303
43	69,975	259	4,559	13,149	15,978	12,178	9,080	5,933	4,080	2,474	1,370	598	317
44	70,016	252	4,534	12,985	15,798	12,820	8,797	6,023	3,827	2,586	1,429	640	325
大正 1	68,776	256	4,364	12,800	15,401	12,826	8,564	6,147	3,520	2,532	1,428	653	285
2	68,306	290	4,401	12,409	15,141	12,844	8,504	6,360	3,450	2,520	1,399	646	342
3	68,071	215	4,015	12,350	15,296	12,904	8,563	6,204	3,566	2,519	1,428	683	328
4	70,494	243	3,962	12,162	14,727	13,457	9,491	6,585	4,089	2,830	1,658	788	402
5	67,753	191	4,017	12,403	14,421	12,975	9,094	5,711	3,833	2,403	1,567	736	402
6	70,426	215	4,183	12,768	14,985	13,098	9,864	6,149	4,197	2,297	1,524	730	416
7	75,724	213	4,243	13,362	16,212	13,953	10,786	6,690	4,753	2,502	1,711	866	433
8	79,201	246	4,236	13,320	16,994	15,053	11,520	7,167	4,838	2,666	1,770	896	495
9	92,280	271	4,703	16,044	20,410	17,332	13,088	8,432	5,369	3,177	1,859	1,031	564
10	85,539	235	4,499	15,598	19,290	16,156	11,844	7,680	4,380	2,824	1,607	941	485
11	81,050	211	4,141	14,266	17,698	15,297	11,415	7,769	4,419	2,892	1,550	878	514
12	79,155	190	4,378	13,737	17,309	14,747	10,868	7,630	4,455	2,959	1,458	876	548
13	76,866	168	4,065	13,329	16,123	14,250	10,774	7,723	4,461	2,975	1,513	933	552
14	76,509	140	3,719	13,173	16,110	14,189	10,727	7,836	4,628	2,913	1,596	930	548
昭和 1	72,651	131	3,411	12,639	15,573	13,370	9,987	7,216	4,573	2,717	1,658	817	559
2	69,533	99	3,080	12,010	14,931	12,556	9,471	7,132	4,553	2,673	1,617	827	584
3	68,781	89	2,827	12,162	14,909	12,387	9,392	6,936	4,461	2,609	1,670	733	606
4	68,154	86	2,520	11,954	14,625	12,199	9,496	6,968	4,500	2,762	1,643	806	595
5	68,774	65	2,411	11,873	14,919	12,584	9,692	6,882	4,552	2,744	1,642	830	580
6	66,246	40	2,244	11,120	15,031	12,332	8,911	6,324	4,535	2,719	1,582	807	601
7	67,354	53	2,184	10,819	15,637	12,704	9,081	6,454	4,576	2,858	1,600	833	555
8	65,142	43	1,831	9,591	14,874	12,532	9,204	6,432	4,504	2,973	1,606	979	573
9	66,887	39	1,813	9,579	15,269	12,848	9,333	6,871	4,803	3,077	1,739	948	568
10	71,137	25	1,633	10,127	16,220	13,585	10,037	7,274	5,102	3,440	1,989	1,026	679
11	68,287	22	1,412	9,603	15,087	13,149	9,926	7,123	4,882	3,370	1,999	1,013	701
12	78,848	30	1,498	11,016	18,074	16,721	10,574	7,656	5,310	3,689	2,305	1,146	829
13	69,964	30	1,245	8,541	13,582	13,810	10,685	7,835	5,735	3,909	2,539	1,220	833

## 階級) 別婚姻件數

總數	妻													年次
	15未滿	15—19	20—24	25—29	30—34	35—39	40—44	45—49	50—54	55—59	60—64	65—69	70以上	
48,946	1	1,445	9,591	13,734	10,401	5,713	3,727	1,940	1,322	684	267	93	28	41
47,418	—	1,348	9,028	13,166	10,273	5,767	3,524	1,922	1,317	658	286	92	37	42
47,838	—	1,313	8,825	12,933	10,545	6,214	3,625	1,980	1,286	668	318	94	37	43
47,108	—	1,356	8,428	12,373	10,299	6,567	3,477	2,179	1,254	734	296	102	43	44
46,331	—	1,329	8,518	11,873	9,899	6,551	3,463	2,257	1,214	736	347	112	32	1
45,839	—	1,448	8,370	11,294	9,830	6,561	3,618	2,384	1,143	688	325	135	38	2
45,918	—	1,268	8,166	11,461	9,646	6,796	3,649	2,385	1,281	741	340	132	53	3
46,741	—	1,205	8,023	11,041	9,560	6,971	4,261	2,702	1,498	850	421	147	62	4
44,410	—	1,228	8,211	10,826	8,797	6,367	4,009	2,255	1,434	753	339	143	48	5
46,001	—	1,261	8,515	11,055	9,116	6,521	4,337	2,425	1,509	687	381	140	54	6
49,055	—	1,307	8,740	11,689	9,352	7,031	4,866	2,731	1,847	808	440	181	63	7
48,699	—	1,171	8,639	11,343	9,192	7,063	4,878	2,893	1,943	892	452	160	73	8
55,524	—	1,516	9,723	13,158	10,435	7,756	5,529	3,443	2,067	1,095	492	221	89	9
51,256	—	1,292	9,592	12,942	9,479	6,924	4,612	3,096	1,693	896	481	176	73	10
48,987	—	1,153	8,896	12,482	9,187	6,287	4,619	3,108	1,653	969	382	176	75	11
46,826	—	1,194	8,498	11,684	8,616	6,114	4,396	2,988	1,646	993	417	192	88	12
45,363	—	1,031	8,246	10,816	8,266	5,925	4,390	3,217	1,767	1,015	407	192	91	13
45,075	—	939	7,943	11,025	8,117	5,902	4,280	3,165	1,917	1,072	433	194	88	14
43,277	—	858	7,492	10,720	8,159	5,502	3,974	2,982	1,872	976	449	189	104	1
42,203	—	777	7,012	10,495	7,921	5,313	4,016	2,956	1,920	1,006	515	172	100	2
40,817	—	693	6,284	10,399	7,865	5,396	3,733	2,927	1,832	979	432	175	102	3
40,698	—	647	6,208	10,338	7,906	5,165	3,827	2,936	1,921	974	513	168	95	4
40,524	—	563	5,960	10,214	8,106	5,265	3,803	2,845	1,942	1,083	480	181	82	5
38,679	—	490	5,915	9,798	7,638	5,192	3,454	2,561	1,847	1,023	469	181	111	6
39,248	1	429	5,685	9,664	8,148	5,418	3,590	2,617	1,828	1,120	469	202	77	7
37,423	—	354	5,048	9,098	7,707	5,354	3,526	2,608	1,813	1,143	467	216	89	8
38,576	—	338	5,091	9,190	7,844	5,529	3,726	2,813	1,995	1,213	517	229	91	9
40,777	—	313	5,119	9,862	8,439	5,858	3,878	2,933	2,115	1,332	582	218	128	10
39,588	—	284	4,576	9,773	7,934	5,717	4,108	2,897	2,035	1,285	640	232	107	11
47,871	—	306	4,897	11,774	9,922	7,277	5,037	3,457	2,398	1,580	816	283	124	12
41,582	—	256	3,647	9,372	8,249	6,554	4,771	3,432	2,351	1,620	872	293	165	13

第 46 表 初婚者ノ年齢 (5 歳)

年次	夫												
	總數	20未満	20—24	25—29	30—34	35—39	40—44	45—49	50—54	55—59	60—64	65—69	70以上
明治41	385,258	24,034	135,582	146,048	50,944	16,153	6,946	2,864	1,629	650	262	92	54
42	365,705	21,885	128,774	137,822	49,158	15,643	6,958	2,773	1,582	677	288	99	46
43	368,111	21,054	130,935	136,532	49,973	16,809	6,982	3,078	1,553	731	294	122	48
44	360,008	20,363	130,841	129,657	49,763	17,176	6,545	3,093	1,386	732	308	96	48
大正 1	358,611	20,121	129,847	129,364	49,038	17,641	6,578	3,282	1,469	799	309	113	50
2	360,292	19,763	130,374	131,771	47,939	17,769	6,726	3,202	1,425	803	337	135	48
3	382,376	19,268	134,380	144,781	51,375	18,772	7,286	3,503	1,547	853	417	137	57
4	371,715	18,478	128,101	137,953	50,633	20,219	8,608	4,018	1,952	1,019	441	200	93
5	363,699	17,246	131,266	135,997	45,977	18,181	8,205	3,502	1,788	851	442	170	74
6	375,389	17,608	134,205	140,565	48,121	18,899	8,537	3,798	1,971	893	530	169	93
7	422,504	18,602	148,034	160,198	56,054	20,794	9,878	4,541	2,473	1,057	595	208	70
8	399,554	18,587	139,093	147,191	54,791	20,290	10,214	4,777	2,474	1,144	645	246	102
9	453,139	20,777	156,955	171,128	61,001	21,840	10,974	5,328	2,742	1,308	679	296	111
10	432,523	19,873	155,633	166,288	54,677	18,221	8,954	4,584	2,223	1,146	550	250	124
11	433,662	18,030	157,129	170,092	53,708	17,325	8,622	4,536	2,141	1,158	580	226	115
12	433,042	16,065	161,527	170,598	51,412	16,907	8,030	4,455	2,081	1,149	449	255	114
13	435,821	14,263	162,634	173,183	51,241	17,647	8,124	4,491	2,180	1,123	543	256	136
14	444,462	13,677	163,917	179,471	52,686	18,052	7,755	4,448	2,290	1,160	613	264	129
昭和 1	429,579	13,194	153,940	177,986	51,914	16,792	7,197	4,235	2,202	1,147	591	274	107
2	417,731	12,279	144,290	179,847	50,240	16,132	6,727	3,961	2,198	1,101	601	223	132
3	430,299	11,565	143,768	190,012	53,446	16,196	6,987	3,983	2,249	1,130	575	227	161
4	428,828	10,529	139,690	192,512	54,338	16,048	7,269	3,823	2,381	1,206	627	251	154
5	437,094	9,829	142,925	197,496	55,599	16,052	7,128	3,687	2,143	1,219	602	248	166
6	429,714	8,427	141,917	194,493	55,773	15,493	6,360	3,247	2,001	1,064	536	256	147
7	447,287	7,678	143,654	203,953	61,676	16,522	6,520	3,139	2,025	1,178	568	251	123
8	420,363	6,591	128,682	195,689	58,957	16,543	6,450	3,263	2,042	1,153	560	299	134
9	445,059	6,143	129,686	213,948	62,877	17,148	6,933	3,718	2,135	1,355	655	307	154
10	485,452	5,750	135,225	240,258	69,256	18,945	7,305	3,996	2,180	1,372	707	332	126
11	480,720	5,000	125,940	246,228	68,284	19,280	7,513	3,830	2,086	1,315	754	336	154
12	595,576	4,974	146,546	302,474	93,909	28,696	8,968	4,433	2,401	1,610	943	434	188
13	468,647	4,484	108,105	236,834	76,173	23,429	8,839	4,746	2,616	1,762	1,003	450	206



## 階級) 別婚姻件數

總數	妻													年次
	15未滿	15—19	20—24	25—29	30—34	35—39	40—44	45—49	50—54	55—59	60—64	65—69	70以上	
409,020	251	124,635	182,968	67,592	21,479	7,090	3,055	1,068	545	214	94	19	10	41
387,460	217	116,626	174,335	63,606	20,844	6,857	2,911	1,086	601	252	89	28	8	42
390,466	199	116,236	176,222	63,178	21,853	7,588	3,020	1,231	574	238	93	28	6	43
383,490	156	118,449	171,847	58,938	21,182	7,783	2,889	1,318	557	235	100	25	11	44
381,520	105	119,431	170,178	57,429	20,847	8,209	2,979	1,443	532	236	88	29	14	1
383,052	133	119,596	171,626	57,188	20,543	8,351	3,166	1,469	572	263	106	28	11	2
404,672	131	123,756	181,788	61,604	22,055	9,162	3,567	1,550	589	287	122	52	9	3
395,254	167	119,415	173,829	61,003	22,776	10,325	4,398	1,913	835	363	154	53	23	4
386,685	165	116,822	177,962	56,170	19,365	9,279	4,118	1,608	734	296	100	47	19	5
399,237	151	119,168	184,347	58,066	20,069	9,861	4,458	1,816	769	325	136	52	19	6
446,747	219	127,598	207,332	67,168	23,699	11,134	5,533	2,365	1,056	387	180	55	21	7
430,079	182	122,038	200,270	63,104	23,164	11,364	5,591	2,511	1,123	458	189	59	26	8
489,737	272	138,436	232,200	70,746	25,280	11,779	6,127	2,837	1,282	483	211	73	11	9
466,024	174	133,856	226,691	65,614	21,196	9,251	5,022	2,431	1,073	453	166	68	29	10
465,087	112	129,090	232,413	65,233	19,953	9,027	4,993	2,484	1,041	491	170	57	23	11
465,178	153	125,568	236,203	66,376	19,053	8,564	4,866	2,657	1,033	465	156	61	23	12
467,309	132	122,688	239,615	67,355	19,429	8,741	4,685	2,657	1,197	536	171	68	35	13
475,931	135	122,588	246,126	69,037	19,442	8,858	4,790	2,778	1,309	538	233	62	35	14
459,111	116	122,796	232,226	67,067	19,487	8,366	4,364	2,644	1,252	502	202	69	20	1
445,199	62	119,791	224,810	65,428	18,678	7,741	4,066	2,490	1,312	560	186	56	19	2
458,296	27	116,983	237,655	67,628	19,553	7,839	3,991	2,452	1,352	508	213	62	33	3
456,401	27	108,465	244,011	67,422	19,705	7,752	4,250	2,460	1,370	599	239	67	34	4
465,128	34	104,810	257,701	67,369	19,202	7,438	3,929	2,345	1,384	595	215	76	30	5
457,271	26	95,519	261,680	66,598	18,437	7,134	3,601	2,034	1,302	634	197	73	36	6
475,273	36	91,602	273,853	74,014	20,307	7,552	3,601	2,103	1,254	625	238	65	23	7
447,906	19	80,194	258,408	73,914	19,381	7,890	3,658	2,082	1,301	690	260	75	34	8
473,044	38	77,681	275,095	83,171	19,997	8,242	3,969	2,339	1,380	722	281	93	36	9
515,706	28	78,739	300,675	96,028	21,804	9,080	4,180	2,469	1,418	831	340	86	28	10
509,342	15	72,206	297,344	99,808	21,708	9,019	4,240	2,310	1,345	832	362	114	39	11
626,498	30	83,393	352,380	134,546	31,990	12,437	5,517	2,844	1,652	1,032	454	167	56	12
497,062	29	64,751	273,352	108,243	27,292	11,137	5,695	3,005	1,762	1,072	515	154	55	13





















## 合セヨリ見タル婚姻件數

夫ノ年齢	妻ノ年齢	總數	15未滿	15—19	20—24	25—29	30—34	35—39	40—44	45—49	50—54	55—59	60—64	65—69	70以上
明治 36 年															
總數		370,961	413	114,023	155,942	61,297	20,450	9,550	6,841		2,112			333	
20未滿		23,952	88	16,766	6,547	498	45	6		1		1		—	
20—24		129,322	191	59,914	59,724	8,468	889	111		23		2		—	
25—29		121,176	100	30,870	63,319	22,772	3,428	553		130		3		1	
30—34		45,504	30	5,238	18,499	15,301	5,044	1,094		280		18		—	
35—39		22,977	3	981	5,742	8,392	4,916	2,163		720		58		2	
40—44	}	19,380	1	228	1,884	5,094	4,897	4,022	2,806		417				31
45—49															
50—54	}	6,833	—	24	199	698	1,140	1,418	2,279		988				87
55—59															
60—64	}	1,817	—	2	28	74	91	183	602		625				212
65—69															
70以上															
明治 37 年															
總數		398,930	334	117,805	166,765	69,480	23,942	10,661	7,313		2,226			404	
20未滿		22,436	72	15,829	5,990	481	55	9		—		—		—	
20—24		138,181	199	63,368	63,541	9,750	1,063	222		33		5		—	
25—29		134,309	53	32,204	69,438	27,236	4,396	806		170		5		1	
30—34		51,052	8	5,182	19,990	17,597	6,359	1,515		376		25		—	
35—39		24,972	2	954	5,771	8,989	5,825	2,545		816		65		5	
40—44	}	19,208	—	240	1,835	4,772	5,064	3,900	2,963		410				24
45—49															
50—54	}	6,827	—	24	179	604	1,070	1,491	2,356		1,004				99
55—59															
60—64	}	1,945	—	4	21	51	110	173	599		712				275
65—69															
70以上															
明治 38 年															
總數		350,898	288	94,990	143,245	65,732	24,687	10,750	8,352		2,440			414	
20未滿		22,079	73	15,788	5,672	482	53	6		4		1		—	
20—24		105,002	153	47,077	48,871	7,780	925	155		40		1		—	
25—29		117,918	55	25,917	61,382	25,122	4,496	750		185		10		1	
30—34		49,832	7	5,013	19,441	17,313	6,276	1,348		404		29		1	
35—39		24,634	—	926	5,555	8,878	5,833	2,461		913		65		3	
40—44	}	21,690	—	249	2,082	5,377	5,692	4,268	3,472		518				32
45—49															
50—54	}	7,637	—	18	227	702	1,264	1,557	2,640		1,120				109
55—59															
60—64	}	2,106	—	2	15	78	148	205	694		696				268
65—69															
70以上															
明治 39 年															
總數		352,857	224	97,371	144,792	63,564	25,131	10,557	5,497	2,830	1,690	775	274	101	51
20未滿		21,811	55	15,733	5,538	413	69	3		—		—		—	
20—24		102,722	116	46,389	48,059	7,182	846	118		8	2	—		—	
25—29		118,421	44	28,444	62,160	23,253	3,833	557		99	20	3		1	
30—34		53,526	9	5,594	21,233	18,120	6,843	1,329		319	62	15	1	—	
35—39		23,716	—	927	5,592	8,295	5,847	2,247		628	136	34	6	4	
40—44	}	13,804	—	189	1,580	3,922	3,919	2,522	1,243	284	120	21	4	—	—
45—49															
50—54	}	8,499	—	59	399	1,565	2,253	1,893	1,300	678	249	74	20	7	2
55—59															
60—64	}	5,315	—	21	159	584	998	1,188	1,024	746	409	136	32	12	6
65—69															
70以上		329	—	—	2	8	17	24	26	44	55	59	42	30	22

第 49 表 夫妻年齡(5歲階級別)組

夫 年 齡	妻 年 齡	總 數	15未滿	15—19	20—24	25—29	30—34	35—39	40—44	45—49	50—54	55—59	60—64	65—69	70以上
明 治 40 年															
總 數		432,949	306	120,738	182,586	76,251	29,220	11,701	5,962	3,016	1,881	847	309	93	39
20 未 滿		22,966	82	16,220	6,100	492	66	6	—	—	—	—	—	—	—
20—24		135,212	150	60,261	63,937	9,539	1,127	170	16	8	3	1	—	—	—
25—29		151,261	63	36,506	79,540	29,450	4,748	683	127	27	5	2	—	—	—
30—34		62,913	9	6,392	24,798	21,500	8,200	1,583	353	61	14	3	—	—	—
35—39		25,775	2	963	5,966	8,964	6,502	2,482	672	162	50	12	—	—	—
40—44		15,127	—	224	1,637	4,109	4,562	2,767	1,295	355	137	34	7	—	—
45—49		8,570	—	50	411	1,413	2,309	1,956	1,398	673	266	78	11	3	2
50—54		5,607	—	15	128	505	1,110	1,246	1,142	761	484	162	41	10	3
55—59		3,142	—	5	42	194	417	541	629	544	464	227	60	16	3
60—64		1,491	—	2	17	57	132	191	246	279	279	181	80	24	3
65—69		571	—	—	5	13	30	52	62	106	121	91	61	18	12
70 以 上		314	—	—	5	5	17	24	22	40	58	56	49	22	16
明 治 41 年															
總 數		461,254	253	126,427	193,309	81,999	32,397	13,152	7,071	3,165	1,985	940	391	124	41
20 未 滿		24,375	63	17,208	6,545	491	54	13	1	—	—	—	—	—	—
20—24		140,849	141	62,391	67,183	9,820	1,119	163	22	7	1	2	—	—	—
25—29		161,111	42	38,880	84,559	31,453	5,286	723	140	19	6	3	—	—	—
30—34		66,073	4	6,626	26,370	23,477	9,252	1,864	388	63	14	5	—	—	—
35—39		28,484	3	1,043	6,326	9,936	7,374	2,863	743	144	43	9	—	—	—
40—44		17,055	—	193	1,729	4,567	5,180	3,226	1,604	401	120	25	8	2	—
45—49		8,882	—	44	376	1,418	2,342	2,072	1,576	655	286	61	25	6	1
50—54		6,232	—	24	143	574	1,176	1,368	1,389	832	510	167	41	5	3
55—59		3,451	—	9	57	192	422	554	776	607	507	224	82	16	5
60—64		1,719	—	5	15	50	135	212	303	279	311	249	117	35	7
65—69		661	—	1	6	16	29	49	92	116	130	124	61	30	7
70 以 上		362	—	3	—	5	17	25	37	42	57	71	57	30	18
明 治 42 年															
總 數		437,882	219	118,293	184,095	77,360	31,572	12,909	6,687	3,160	2,036	963	411	128	49
20 未 滿		22,183	51	15,542	6,089	435	54	10	2	—	—	—	—	—	—
20—24		133,682	114	59,007	64,158	9,075	1,098	185	20	5	—	—	—	—	—
25—29		151,928	40	36,162	80,442	29,251	5,073	803	135	16	4	1	1	—	—
30—34		65,361	11	6,265	25,298	22,557	9,023	1,790	340	60	16	1	—	—	—
35—39		27,861	2	1,048	5,927	9,744	7,370	2,795	777	142	48	7	—	—	1
40—44		16,255	1	193	1,584	4,232	5,005	3,156	1,517	417	107	33	8	1	1
45—49		8,584	—	49	396	1,290	2,311	2,040	1,482	629	286	83	10	6	2
50—54		5,942	—	15	133	516	1,069	1,295	1,301	848	544	166	42	10	3
55—59		3,310	—	5	45	179	410	569	680	572	474	280	77	16	3
60—64		1,706	—	3	18	48	116	200	295	299	338	217	138	24	10
65—69		698	—	2	4	10	26	47	103	128	154	115	68	33	8
70 以 上		372	—	2	1	3	17	19	35	44	65	60	67	38	21
明 治 43 年															
總 數		441,222	200	117,824	185,800	76,750	32,835	14,094	6,854	3,349	1,959	950	431	129	47
20 未 滿		21,347	40	14,929	5,935	389	40	12	—	2	—	—	—	—	—
20—24		135,816	98	60,319	65,418	8,711	1,064	175	31	—	—	—	—	—	—
25—29		150,289	47	35,014	80,165	28,844	5,228	822	142	20	7	—	—	—	—
30—34		66,539	12	6,220	25,663	22,497	9,616	2,045	389	79	13	2	3	—	—
35—39		29,410	2	1,062	6,387	9,987	7,754	3,224	783	158	45	5	1	2	—
40—44		16,451	1	202	1,598	4,140	4,975	3,428	1,536	428	101	32	8	2	—
45—49		9,320	—	53	411	1,457	2,501	2,226	1,547	799	226	85	13	2	—
50—54		5,845	—	16	147	495	1,070	1,292	1,288	785	519	163	54	15	1
55—59		3,330	—	5	51	160	414	595	692	573	499	241	82	13	5
60—64		1,740	—	2	21	47	127	200	313	316	335	223	120	28	8
65—69		759	—	—	2	18	39	61	100	132	151	138	85	28	5
70 以 上		376	—	2	2	5	7	14	33	57	63	61	65	39	28

合セヨリ見タル婚姻件數 (續)

夫ノ年齢	妻ノ年齢	總數	15未滿	15—19	20—24	25—29	30—34	35—39	40—44	45—49	50—54	55—59	60—64	65—69	70以上
明治 44 年															
總數		433,117	156	120,097	180,875	71,815	31,841	14,619	6,544	3,631	1,901	1,016	426	138	58
20未滿		20,641	31	14,896	5,283	371	55	3	1	1	—	—	—	—	—
20—24		135,686	89	61,661	64,771	7,997	970	167	28	1	1	1	—	—	—
25—29		143,261	31	35,129	76,179	26,057	4,877	818	147	16	6	1	—	—	—
30—34		66,092	5	6,964	25,787	21,511	9,153	2,189	390	79	14	—	—	—	—
35—39		30,437	—	1,164	6,729	9,921	8,019	3,566	795	185	42	10	4	1	1
40—44		15,706	—	207	1,591	3,902	4,714	3,348	1,377	437	95	30	4	—	1
45—49		9,410	—	49	354	1,400	2,535	2,355	1,560	828	218	87	17	6	1
50—54		5,449	—	13	121	434	984	1,227	1,134	885	442	155	49	4	1
55—59		3,472	—	7	36	153	372	636	711	630	550	269	84	20	4
60—64		1,810	—	3	18	55	113	236	263	376	319	277	115	26	9
65—69		764	—	3	3	10	40	53	99	138	145	130	89	38	16
70以上		389	—	1	3	4	9	21	39	55	69	56	64	43	25
大 正 1 年															
總數		430,422	105	121,091	179,335	69,771	31,157	15,030	6,600	3,838	1,831	1,010	459	147	48
20未滿		20,398	27	14,931	5,068	315	46	9	2	—	—	—	—	—	—
20—24		134,549	59	61,383	64,120	7,766	988	180	30	2	—	—	1	—	—
25—29		142,807	16	36,214	75,706	25,095	4,722	869	148	31	4	—	3	—	—
30—34		65,002	3	6,985	25,557	20,791	8,995	2,210	371	81	7	1	—	—	—
35—39		30,883	—	1,269	6,774	9,983	8,080	3,680	835	220	33	8	1	—	—
40—44		15,495	—	230	1,531	3,812	4,486	3,453	1,396	452	99	27	8	1	—
45—49		9,685	—	57	427	1,412	2,440	2,476	1,621	890	261	79	19	3	—
50—54		5,173	—	10	98	383	870	1,191	1,061	911	434	163	40	8	4
55—59		3,478	—	8	34	130	365	636	693	723	501	282	82	20	4
60—64		1,802	—	4	13	48	113	237	316	344	308	246	147	22	4
65—69		799	—	—	6	9	44	68	93	143	136	137	97	53	13
70以上		351	—	—	1	7	8	22	34	41	48	67	60	40	23
大 正 2 年															
總數		431,287	133	121,341	180,591	68,948	30,725	15,167	6,939	3,978	1,788	996	454	171	56
20未滿		20,070	37	14,533	5,117	330	44	9	—	—	—	—	—	—	—
20—24		135,060	68	61,721	64,219	7,882	945	177	45	3	—	—	—	—	—
25—29		144,741	27	36,969	77,117	24,957	4,663	834	143	28	3	—	—	—	—
30—34		63,576	1	6,628	25,346	20,221	8,650	2,189	431	99	10	1	—	—	—
35—39		31,042	—	1,215	6,675	9,834	8,222	3,877	955	215	38	11	—	—	—
40—44		15,508	—	204	1,560	3,756	4,481	3,517	1,427	444	92	24	2	1	—
45—49		9,801	—	49	402	1,403	2,403	2,484	1,713	970	269	88	17	3	—
50—54		5,023	—	11	99	347	829	1,160	1,081	897	392	149	46	12	—
55—59		3,450	—	8	43	158	337	638	688	740	473	258	92	11	4
60—64		1,808	—	2	6	44	109	204	305	381	324	249	140	39	5
65—69		807	—	1	5	11	34	60	107	144	128	157	97	50	13
70以上		401	—	—	2	5	8	18	44	57	59	59	60	55	34
大 正 3 年															
總數		452,932	132	125,307	190,477	73,486	32,038	16,265	7,390	4,070	1,940	1,081	486	194	66
20未滿		19,503	30	13,893	5,173	346	46	11	4	—	—	—	—	—	—
20—24		138,656	68	63,449	65,860	8,113	938	184	40	2	1	1	—	—	—
25—29		157,657	30	39,584	84,315	27,557	4,965	984	189	28	4	1	—	—	—
30—34		67,100	3	6,831	26,106	21,608	9,421	2,515	504	92	15	3	1	—	1
35—39		32,075	1	1,243	6,846	10,204	8,425	4,126	945	234	38	12	1	—	—
40—44		16,102	—	223	1,614	3,790	4,526	3,741	1,594	457	123	26	6	2	—
45—49		9,922	—	56	393	1,328	2,374	2,660	1,778	974	250	84	22	3	—
50—54		5,245	—	16	99	345	862	1,159	1,138	1,011	414	141	46	13	1
55—59		3,492	—	6	43	114	347	591	757	680	533	295	92	26	8
60—64		1,923	—	5	19	54	102	224	312	408	321	285	137	41	15
65—69		851	—	1	7	23	22	52	102	143	162	151	109	65	14
70以上		406	—	—	2	4	10	18	27	41	79	82	72	44	27

第 49 表 夫妻年齡 (5歲階級別) 組

妻ノ年齡 夫ノ年齡	總數	15未滿	15—19	20—24	25—29	30—34	35—39	40—44	45—49	50—54	55—59	60—64	65—69	70以上
大 正 4 年														
總數	445,210	167	120,934	182,611	72,656	32,837	17,701	8,900	4,794	2,436	1,260	609	216	89
20未滿	18,751	38	13,325	4,993	348	39	6	2	—	—	—	—	—	—
20—24	132,350	79	61,197	62,470	7,597	788	181	34	3	—	1	—	—	—
25—29	150,694	41	38,202	80,650	26,338	4,417	651	163	31	1	—	—	—	—
30—34	65,826	8	6,648	25,330	21,451	9,360	2,424	488	96	19	—	2	—	—
35—39	34,127	—	1,241	6,876	10,743	9,094	4,634	1,187	272	61	16	3	—	—
40—44	18,493	1	236	1,712	4,189	5,170	4,403	2,051	536	159	29	6	1	—
45—49	10,988	—	61	411	1,401	2,477	2,806	2,297	1,109	322	83	18	2	1
50—54	6,251	—	16	106	389	949	1,425	1,400	1,146	575	170	60	11	4
55—59	4,005	—	5	42	130	388	632	785	883	644	334	124	30	8
60—64	2,184	—	3	14	47	112	241	354	476	382	334	168	41	12
65—69	1,032	—	—	6	17	34	69	108	187	199	201	123	75	13
70以上	509	—	—	1	6	9	29	31	55	74	92	105	56	51
大 正 5 年														
總數	433,680	165	118,343	186,847	67,481	28,526	15,942	8,328	3,979	2,242	1,100	454	202	71
20未滿	17,469	38	12,598	4,471	309	40	12	1	—	—	—	—	—	—
20—24	135,573	85	61,108	66,335	7,093	768	152	28	4	—	—	—	—	—
25—29	148,832	37	36,998	82,067	24,809	3,997	728	161	33	1	—	—	1	—
30—34	60,776	5	6,092	24,839	19,299	7,666	2,287	473	81	10	2	2	—	—
35—39	31,474	—	1,230	6,860	10,083	7,658	4,021	1,137	230	43	8	3	1	—
40—44	17,520	—	231	1,696	4,060	4,775	4,096	2,000	501	132	24	5	—	—
45—49	9,398	—	54	403	1,263	2,105	2,445	1,870	865	297	75	16	4	1
50—54	5,761	—	18	117	372	650	1,340	1,409	955	513	140	31	14	2
55—59	3,358	—	10	41	117	299	520	728	666	580	288	75	25	9
60—64	2,082	—	2	12	57	104	235	358	427	383	305	154	36	9
65—69	944	—	2	4	18	37	79	126	155	182	171	108	46	16
70以上	493	—	—	2	1	7	27	37	62	101	87	60	75	34
大 正 6 年														
總數	447,970	151	120,791	193,615	69,651	29,550	16,643	8,990	4,355	2,366	1,040	542	197	79
20未滿	17,852	26	12,857	4,619	303	39	8	—	—	—	—	—	—	—
20—24	138,714	86	62,459	67,847	7,331	793	176	6	—	—	—	—	—	—
25—29	153,823	33	37,445	85,273	25,935	4,139	807	160	26	4	—	1	—	—
30—34	63,451	5	6,460	26,345	19,918	7,953	2,197	474	82	14	3	—	—	—
35—39	32,251	1	1,209	7,099	10,124	8,024	4,273	1,217	248	48	5	3	—	—
40—44	18,615	—	272	1,794	4,157	4,966	4,399	2,222	593	156	26	6	3	1
45—49	10,117	—	71	451	1,303	2,237	2,571	2,133	972	282	73	20	4	—
50—54	6,328	—	8	127	411	938	1,384	1,542	1,121	592	138	50	13	4
55—59	3,264	—	6	32	100	278	555	711	680	537	265	77	19	4
60—64	2,116	—	4	15	54	111	204	360	415	424	291	179	40	19
65—69	915	—	—	9	9	42	51	110	153	203	158	116	52	12
70以上	524	—	—	4	6	10	18	45	59	106	81	90	66	39
大 正 7 年														
總數	500,580	220	129,467	217,632	79,808	33,671	18,595	10,710	5,256	3,007	1,236	643	246	89
20未滿	18,845	50	13,284	5,135	329	40	6	1	—	—	—	—	—	—
20—24	152,620	114	68,117	75,012	8,258	904	165	42	7	1	—	—	—	—
25—29	174,136	47	39,682	97,826	30,366	4,971	985	206	46	5	1	1	—	—
30—34	72,644	8	6,770	29,609	23,097	9,631	2,699	659	137	26	5	2	—	1
35—39	35,030	1	1,222	7,477	11,124	8,750	4,678	1,409	296	60	10	3	—	—
40—44	20,910	—	297	1,892	4,543	5,558	4,895	2,772	746	158	40	7	2	—
45—49	11,394	—	61	446	1,455	2,359	2,780	2,536	1,266	395	75	16	3	2
50—54	7,362	—	25	181	438	1,031	1,513	1,772	1,341	778	209	53	18	3
55—59	3,646	—	2	32	137	281	534	761	764	673	315	117	23	7
60—64	2,377	—	3	15	44	99	242	390	447	567	303	201	50	16
65—69	1,104	—	3	7	14	34	81	123	156	254	182	153	80	17
70以上	512	—	1	—	3	13	17	39	50	90	96	90	70	43

## 合セヨリ見タル婚姻件數 (續)

妻ノ年齢 夫ノ年齢	總數	15未滿	15—19	20—24	25—29	30—34	35—39	40—44	45—49	50—54	55—59	60—64	65—69	70以上
大 正 8 年														
總數	480,135	182	123,306	209,181	74,665	32,527	18,592	10,648	5,498	3,151	1,385	673	227	101
20未滿	18,843	33	13,377	5,016	354	52	9	2	—	—	—	—	—	—
20—24	143,467	94	64,260	70,611	7,395	922	149	25	10	1	—	—	—	—
25—29	160,726	52	36,669	92,312	26,513	4,196	763	193	24	3	1	—	—	—
30—34	71,995	2	7,326	30,626	22,324	8,769	2,287	535	102	21	2	1	—	—
35—39	35,541	1	1,309	7,763	11,109	8,809	4,704	1,437	323	73	10	3	—	—
40—44	21,904	—	280	2,134	4,891	5,758	5,176	2,690	752	173	35	14	1	—
45—49	12,090	—	66	508	1,454	2,624	3,059	2,560	1,298	402	92	21	5	1
50—54	7,439	—	15	154	431	967	1,538	1,825	1,371	828	227	54	7	2
55—59	3,885	—	4	36	123	275	591	808	829	746	340	108	19	6
60—64	2,464	—	—	17	45	102	219	396	460	564	376	203	64	18
65—69	1,170	—	—	3	23	44	65	133	227	219	213	146	71	26
70以上	612	—	—	1	3	9	32	44	82	121	89	123	60	48
大 正 9 年														
總數	546,207	272	140,001	242,040	84,023	35,864	19,684	11,787	6,373	3,414	1,616	724	302	107
20未滿	21,062	50	14,919	5,647	383	54	8	1	—	—	—	—	—	—
20—24	161,719	128	71,396	80,611	8,336	1,051	162	32	2	1	—	—	—	—
25—29	187,300	72	43,488	108,137	29,776	4,737	868	176	37	8	1	—	—	—
30—34	81,508	12	8,241	35,222	25,183	9,674	2,407	608	131	26	2	2	—	—
35—39	39,267	8	1,476	9,124	12,387	9,625	4,766	1,466	336	59	15	4	1	—
40—44	24,165	1	368	2,440	5,437	6,257	5,545	2,947	893	226	46	5	—	—
45—49	13,846	1	77	618	1,812	2,888	3,313	3,001	1,555	451	103	22	4	1
50—54	8,180	—	28	175	472	1,087	1,612	2,020	1,595	872	239	59	18	3
55—59	4,542	—	3	39	163	367	677	945	993	790	407	127	27	4
60—64	2,581	—	2	18	50	85	221	408	519	570	413	228	51	16
65—69	1,348	—	2	8	15	28	84	144	232	276	267	163	106	23
70以上	689	—	1	1	9	11	21	39	80	135	123	114	95	60
大 正 10 年														
總數	519,217	174	135,331	236,796	78,984	30,956	16,353	9,773	5,623	2,821	1,382	668	253	103
20未滿	20,118	33	14,191	5,465	384	36	8	1	—	—	—	—	—	—
20—24	160,317	100	69,343	81,857	7,885	957	147	26	—	2	—	—	—	—
25—29	182,161	35	42,632	105,634	28,727	4,240	716	147	21	8	1	—	—	—
30—34	74,119	6	7,454	32,622	23,070	8,313	1,982	522	121	26	2	1	—	—
35—39	34,491	—	1,323	8,217	11,541	7,937	3,906	1,201	307	50	8	1	—	—
40—44	20,924	—	264	2,209	4,995	5,449	4,476	2,553	765	178	27	6	1	1
45—49	12,354	—	94	572	1,712	2,673	2,913	2,470	1,392	412	93	20	3	—
50—54	6,671	—	21	154	442	876	1,355	1,505	1,385	667	201	51	10	4
55—59	4,025	—	6	45	164	340	564	842	879	702	351	101	27	4
60—64	2,191	—	2	16	44	92	192	334	468	429	354	192	57	11
65—69	1,219	—	1	4	15	33	70	136	208	249	229	172	80	22
70以上	627	—	—	1	5	10	24	36	77	98	116	124	75	61
大 正 11 年														
總數	515,916	112	130,433	241,835	78,109	29,374	15,472	9,743	5,690	2,748	1,493	567	240	100
20未滿	18,257	30	12,475	5,373	318	53	7	1	—	—	—	—	—	—
20—24	161,427	59	67,757	84,798	7,749	900	138	20	3	3	—	—	—	—
25—29	184,621	21	41,974	108,889	28,825	4,027	693	157	29	5	1	—	—	—
30—34	71,594	1	6,655	31,991	22,662	7,788	1,854	508	113	20	1	1	—	—
35—39	32,780	1	1,174	7,809	11,224	7,501	3,583	1,137	286	54	11	—	—	—
40—44	20,152	—	288	2,191	4,989	5,075	4,189	2,423	765	182	44	5	1	—
45—49	12,410	—	83	579	1,700	2,672	2,851	2,571	1,428	389	111	19	7	—
50—54	6,632	—	15	136	414	912	1,317	1,548	1,400	644	203	30	10	3
55—59	4,106	—	7	45	154	326	580	867	936	680	390	91	25	5
60—64	2,171	—	4	12	49	87	170	331	471	451	369	171	44	12
65—69	1,126	—	1	11	17	26	62	127	181	221	244	140	72	24
70以上	640	—	—	1	8	7	28	53	78	99	119	110	81	56

第 49 表 夫妻年齡(5歲階級別)組

妻ノ年齡 夫ノ年齡	總數	15未滿	15—19	20—24	25—29	30—34	35—39	40—44	45—49	50—54	55—59	60—64	65—69	70以上
大 正 12 年														
總數	512,689	153	126,789	244,773	78,179	27,772	14,782	9,354	5,714	2,720	1,486	588	262	117
20未滿	16,261	30	10,851	5,058	285	28	9	—	—	—	—	—	—	—
20—24	165,932	89	68,579	88,064	8,244	797	124	21	11	3	—	—	—	—
25—29	184,365	22	39,617	111,343	28,811	3,701	696	160	27	6	2	—	—	—
30—34	68,797	9	6,227	30,010	22,883	7,354	1,762	435	93	21	3	—	—	—
35—39	31,727	2	1,144	7,531	11,044	7,061	3,449	1,115	315	52	11	3	—	—
40—44	18,967	1	260	2,009	4,575	4,923	3,906	2,310	775	173	27	5	2	1
45—49	12,136	—	84	542	1,715	2,582	2,723	2,481	1,477	405	105	22	—	—
50—54	6,579	—	22	153	443	855	1,318	1,542	1,403	581	194	51	12	5
55—59	4,150	—	5	49	129	327	567	857	903	762	416	101	30	4
60—64	1,933	—	—	11	34	96	159	276	410	394	348	147	44	14
65—69	1,149	—	—	2	14	35	61	112	203	209	232	166	88	27
70以上	673	—	—	1	2	13	8	45	97	114	148	93	86	66
大 正 13 年														
總數	513,130	132	123,741	247,920	78,238	27,749	14,731	9,122	5,923	3,006	1,581	588	269	130
20未滿	14,436	27	9,757	4,325	286	38	3	—	—	—	—	—	—	—
20—24	166,737	78	68,020	89,412	8,220	824	145	21	12	3	1	1	—	—
25—29	186,584	24	38,842	113,894	29,250	3,769	653	122	22	5	2	—	1	—
30—34	67,430	2	5,700	29,914	22,410	7,042	1,812	426	108	16	—	—	—	—
35—39	31,949	—	1,091	7,631	11,014	7,283	3,408	1,103	332	70	16	1	—	—
40—44	18,956	1	241	1,952	4,723	4,964	3,844	2,200	809	182	36	3	1	—
45—49	12,259	—	58	565	1,698	2,571	2,758	2,510	1,545	430	107	12	5	—
50—54	6,677	—	20	143	440	847	1,329	1,501	1,334	737	215	46	10	5
55—59	4,130	—	10	59	138	275	543	787	1,007	758	427	91	26	9
60—64	2,073	—	1	17	40	89	150	293	420	435	416	154	49	9
65—69	1,205	—	1	8	16	34	66	117	200	250	224	179	78	32
70以上	694	—	—	—	3	13	20	42	84	120	137	101	99	75
大 正 14 年														
總數	521,438	135	123,537	254,092	80,108	27,607	14,821	9,142	6,016	3,271	1,634	685	262	128
20未滿	13,818	21	9,672	3,849	228	42	3	2	—	1	—	—	—	—
20—24	167,658	83	67,145	91,119	8,295	825	152	23	10	6	—	—	—	—
25—29	192,689	26	40,000	118,348	29,946	3,503	678	154	25	9	—	—	—	—
30—34	68,850	5	5,417	30,746	23,073	7,324	1,788	358	112	19	7	—	1	—
35—39	32,290	—	1,025	7,427	11,587	7,318	3,534	1,045	286	55	10	3	—	—
40—44	18,542	—	191	1,812	4,695	4,735	3,848	2,227	788	184	47	15	—	—
45—49	12,331	—	60	564	1,607	2,568	2,765	2,562	1,532	506	136	26	5	—
50—54	6,972	—	21	151	485	871	1,274	1,529	1,524	812	243	50	12	—
55—59	4,125	—	3	45	133	306	546	777	961	799	420	111	23	1
60—64	2,249	—	3	23	50	77	152	303	501	501	395	192	35	17
65—69	1,222	—	—	7	6	27	51	115	190	275	258	164	97	32
70以上	692	—	—	1	3	11	30	47	87	104	118	124	89	78
昭 和 1 年														
總數	502,847	116	123,677	239,763	77,831	27,712	13,930	8,398	5,688	3,164	1,502	668	268	130
20未滿	13,325	21	9,885	3,170	213	28	5	1	1	1	—	—	—	—
20—24	157,404	75	65,951	82,891	7,464	841	156	20	4	1	1	—	—	—
25—29	190,710	15	41,502	115,065	29,756	3,606	614	124	21	5	2	—	—	—
30—34	67,590	5	5,198	29,690	22,972	7,522	1,692	380	100	27	3	1	—	—
35—39	30,231	—	896	6,627	10,957	7,138	3,245	959	324	62	19	3	1	—
40—44	17,283	—	172	1,670	4,286	4,736	3,546	1,936	717	175	36	9	—	—
45—49	11,507	—	47	468	1,503	2,470	2,629	2,329	1,431	488	117	19	5	1
50—54	6,822	—	18	129	460	952	1,282	1,487	1,436	756	233	55	11	3
55—59	3,909	—	4	41	148	291	501	735	915	794	349	102	20	9
60—64	2,269	—	4	6	43	81	182	300	459	531	408	194	51	10
65—69	1,110	—	—	6	18	30	50	89	183	226	211	177	86	34
70以上	687	—	—	—	11	17	23	38	97	98	123	108	94	73



## 合セヨリ見タル婚姻件數 (續)

夫ノ年齢	妻ノ年齢	總數	15未満	15—19	20—24	25—29	30—34	35—39	40—44	45—49	50—54	55—59	60—64	65—69	70以上
昭和 2 年															
總數		487,850	62	120,584	231,869	75,979	26,673	13,114	8,135	5,498	3,272	1,588	717	236	123
20 未滿	20—24	12,378	14	8,993	3,155	178	32	5	1	—	—	—	—	—	—
25—29	30—34	147,413	26	63,291	76,343	6,847	769	111	16	8	2	—	—	—	—
35—39	40—44	191,937	17	42,267	115,945	29,457	3,529	584	107	26	3	—	—	—	—
45—49	50—54	65,236	5	5,052	28,094	22,877	7,182	1,557	352	99	13	3	2	—	—
55—59	60—64	28,754	—	755	6,202	10,330	7,055	3,097	970	278	54	12	1	—	—
65—69	70以上	16,292	—	147	1,486	4,092	4,446	3,295	1,891	685	205	36	6	3	—
		11,172	—	53	447	1,514	2,365	2,529	2,156	1,448	521	116	17	4	2
		6,814	—	16	138	472	883	1,263	1,474	1,428	810	255	61	12	2
		3,808	—	6	44	131	274	454	733	833	784	400	120	23	6
		2,245	—	3	7	56	99	153	304	449	523	398	204	38	11
		1,062	—	1	6	19	30	41	87	160	244	225	157	67	25
		739	—	—	2	6	9	25	44	84	114	140	149	89	77
昭和 3 年															
總數		499,555	27	117,694	243,966	78,086	27,480	13,297	7,787	5,436	3,226	1,509	663	244	140
20 未滿	20—24	11,654	2	8,251	3,208	151	32	9	1	—	—	—	—	—	—
25—29	30—34	146,627	22	61,462	77,649	6,739	624	103	19	7	2	—	—	—	—
35—39	40—44	202,217	3	41,957	125,324	30,624	3,561	611	105	22	5	5	—	—	—
45—49	50—54	68,419	—	5,098	29,704	24,011	7,616	1,544	337	91	14	4	—	—	—
55—59	60—64	28,629	—	729	5,974	10,335	7,235	3,151	873	259	64	8	—	1	—
65—69	70以上	16,458	—	138	1,481	4,153	4,687	3,379	1,711	673	186	44	3	1	2
		10,973	—	32	437	1,424	2,458	2,509	2,138	1,314	505	132	18	5	1
		6,764	—	19	120	451	833	1,277	1,474	1,453	824	234	65	11	3
		3,771	—	6	50	135	298	491	678	878	754	363	94	17	7
		2,276	—	1	14	45	103	144	324	467	520	391	216	36	15
		977	—	1	5	11	20	44	83	186	212	182	140	70	23
		790	—	—	—	7	13	35	44	86	140	146	127	103	89
昭和 4 年															
總數		497,410	27	109,115	250,233	77,795	27,656	12,963	8,123	5,434	3,329	1,597	768	237	133
20 未滿	20—24	10,617	6	7,270	3,159	157	22	3	—	—	—	—	—	—	—
25—29	30—34	142,225	13	56,840	78,403	6,285	573	98	10	2	1	—	—	—	—
35—39	40—44	204,513	8	39,141	130,326	30,848	3,489	555	120	14	7	5	—	—	—
45—49	50—54	69,012	—	4,986	30,550	23,984	7,474	1,537	362	97	17	3	—	2	—
55—59	60—64	28,299	—	691	5,815	10,199	7,295	3,032	930	252	75	8	2	—	—
65—69	70以上	16,816	—	132	1,440	4,295	4,869	3,338	1,860	652	187	35	8	—	—
		10,848	—	36	381	1,401	2,517	2,410	2,130	1,326	498	117	28	4	—
		6,942	—	11	100	421	954	1,237	1,556	1,446	869	271	66	7	4
		4,000	—	6	38	142	301	497	733	940	776	417	120	27	3
		2,300	—	—	12	49	106	176	291	478	557	397	193	32	9
		1,077	—	1	6	11	39	63	87	161	233	207	171	61	37
		761	—	1	3	3	17	17	44	66	109	137	180	104	80
昭和 5 年															
總數		506,674	34	105,467	263,962	77,755	27,432	12,797	7,793	5,256	3,378	1,709	710	263	118
20 未滿	20—24	9,896	6	6,727	2,992	143	20	7	1	—	—	—	—	—	—
25—29	30—34	145,421	17	55,643	83,231	5,829	577	100	17	5	1	1	—	—	—
35—39	40—44	209,552	7	37,574	137,381	30,622	3,332	506	106	17	5	2	—	—	—
45—49	50—54	70,638	2	4,621	32,354	24,421	7,311	1,503	326	81	16	3	—	—	—
55—59	60—64	28,718	1	687	5,995	10,511	7,413	2,981	855	214	49	12	—	—	—
65—69	70以上	16,905	1	160	1,475	4,221	5,011	3,317	1,851	636	185	44	4	—	—
		10,660	—	35	357	1,363	2,447	2,447	2,048	1,321	487	126	26	3	—
		6,754	—	12	113	431	887	1,235	1,426	1,433	866	272	56	10	7
		4,001	—	4	44	139	293	490	727	867	847	449	103	27	6
		2,268	—	4	17	59	98	145	286	416	558	425	193	51	16
		1,094	—	—	2	9	33	52	103	171	221	215	182	86	20
		767	—	—	1	7	10	13	47	90	143	160	141	86	69

第 49 表 夫妻年齡(5歲階級)別組

妻 年 齡	夫 年 齡	總 數	15未滿	15—19	20—24	25—29	30—34	35—39	40—44	45—49	50—54	55—59	60—64	65—69	70以上
昭 和 6 年															
總 數		496,574	26	96,039	267,714	76,528	26,155	12,395	7,115	4,644	3,187	1,681	676	261	153
20 未 滿		8,467	4	5,722	2,581	142	15	3	—	—	—	—	—	—	—
20 — 24		144,234	16	50,530	87,158	5,873	525	114	9	3	4	—	—	2	—
25 — 29		205,747	6	34,683	136,886	30,317	3,184	531	106	17	11	1	5	—	—
30 — 34		70,903	—	4,277	33,437	24,067	7,311	1,375	336	74	22	4	—	—	—
35 — 39		27,893	—	638	5,815	10,368	7,061	2,920	820	213	44	13	1	—	—
40 — 44		15,320	—	135	1,325	3,848	4,462	3,194	1,618	511	178	38	10	1	—
45 — 49		9,628	—	32	335	1,268	2,295	2,257	1,789	1,091	420	108	29	3	1
50 — 54		6,581	—	16	110	445	867	1,275	1,346	1,305	849	288	63	16	1
55 — 59		3,816	—	2	45	128	310	484	676	782	799	447	106	23	14
60 — 64		2,145	—	2	15	44	83	164	272	423	519	394	155	57	17
65 — 69		1,075	—	2	3	19	30	55	99	158	230	225	158	73	23
70 以 上		765	—	—	4	9	12	23	44	67	111	163	147	88	97
昭 和 7 年															
總 數		515,270	37	92,064	279,728	83,836	28,567	13,044	7,249	4,768	3,116	1,770	713	273	105
20 未 滿		7,734	7	5,062	2,515	124	23	3	—	—	—	—	—	—	—
20 — 24		145,917	24	49,430	89,203	6,493	630	119	12	2	3	1	—	—	—
25 — 29		214,886	4	32,564	145,119	33,101	3,386	582	102	24	2	1	1	—	—
30 — 34		77,421	2	4,222	35,001	27,811	8,330	1,602	351	79	19	4	—	—	—
35 — 39		29,299	—	615	6,054	10,560	7,875	3,115	794	243	31	9	3	—	—
40 — 44		15,648	—	121	1,294	3,848	4,778	3,261	1,615	530	152	41	7	1	—
45 — 49		9,655	—	30	362	1,259	2,166	2,317	1,869	1,114	387	113	35	2	1
50 — 54		6,652	—	13	135	426	941	1,232	1,380	1,302	850	300	58	12	3
55 — 59		4,068	—	5	25	156	302	546	721	840	862	468	107	29	7
60 — 64		2,195	—	2	16	40	88	179	273	411	488	438	198	51	11
65 — 69		1,100	—	—	3	12	29	64	95	155	217	240	178	89	18
70 以 上		695	—	—	1	6	19	24	37	68	105	155	126	89	65
昭 和 8 年															
總 數		486,058	19	80,592	263,644	83,152	27,181	13,320	7,249	4,738	3,143	1,856	743	295	126
20 未 滿		6,635	4	4,190	2,296	119	21	5	—	—	—	—	—	—	—
20 — 24		130,569	12	42,147	81,462	6,286	556	95	9	2	—	—	—	—	—
25 — 29		205,402	3	29,637	139,146	32,928	3,051	513	102	16	4	1	1	—	—
30 — 34		73,934	—	3,845	33,103	27,404	7,627	1,583	290	71	11	—	—	—	—
35 — 39		29,129	—	595	5,820	10,796	7,730	3,174	764	188	46	12	3	1	—
40 — 44		15,700	—	124	1,312	3,818	4,616	3,479	1,643	500	148	52	6	2	—
45 — 49		9,754	—	36	357	1,199	2,255	2,373	1,879	1,116	389	121	27	—	2
50 — 54		6,586	—	6	93	409	915	1,280	1,410	1,269	838	287	61	16	2
55 — 59		4,154	—	8	40	138	282	549	747	914	841	485	118	28	4
60 — 64		2,188	—	3	8	34	83	196	256	405	492	473	182	38	18
65 — 69		1,291	—	1	7	15	39	62	106	189	266	274	197	112	23
70 以 上		716	—	—	—	6	6	11	43	68	108	151	148	98	77
昭 和 9 年															
總 數		512,654	38	78,091	280,497	92,582	27,975	13,867	7,769	5,197	3,411	1,962	807	328	130
20 未 滿		6,186	6	3,868	2,161	130	19	1	—	1	—	—	—	—	—
20 — 24		131,592	17	40,162	83,891	6,922	496	94	9	1	—	—	—	—	—
25 — 29		223,695	12	29,670	152,384	37,920	3,054	520	115	15	4	—	1	—	—
30 — 34		78,274	3	3,697	34,255	30,378	7,905	1,628	318	78	11	1	—	—	—
35 — 39		30,075	—	545	5,899	11,377	7,912	3,237	798	230	63	12	2	—	—
40 — 44		16,329	—	105	1,355	3,935	4,760	3,584	1,759	607	169	45	9	1	—
45 — 49		10,638	—	22	356	1,315	2,406	2,621	2,089	1,235	428	126	35	5	—
50 — 54		6,979	—	11	116	404	959	1,353	1,467	1,376	884	322	70	16	1
55 — 59		4,462	—	10	57	130	311	571	763	955	945	530	145	36	9
60 — 64		2,414	—	—	17	50	95	170	306	435	527	519	221	61	13
65 — 69		1,275	—	—	5	12	45	61	114	194	269	264	178	104	29
70 以 上		735	—	1	1	9	13	27	31	70	111	143	146	105	78

## 合セヨリ見タル婚姻件數 (續)

夫ノ年齢 妻ノ年齢	總數	15未満	15—19	20—24	25—29	30—34	35—39	40—44	45—49	50—54	55—59	60—64	65—69	70以上
昭和 10 年														
總數	556,730	28	79,058	305,857	105,956	30,272	14,968	8,074	5,413	3,546	2,164	927	310	157
20 未滿	5,775	6	3,616	2,017	120	15	1	—	—	—	—	—	—	—
20—24	136,871	16	39,292	89,404	7,493	560	83	15	3	—	—	—	—	—
25—29	250,418	5	31,985	169,457	45,062	3,267	532	91	17	1	1	—	—	—
30—34	85,506	1	3,455	37,014	34,241	8,660	1,699	342	79	13	1	1	—	—
35—39	32,547	—	538	6,036	12,703	8,502	3,571	866	218	52	6	3	1	1
40—44	17,360	—	118	1,312	4,196	5,248	3,845	1,815	592	183	40	10	1	—
45—49	11,275	—	34	331	1,477	2,516	2,793	2,142	1,286	452	159	33	2	—
50—54	7,292	—	13	116	409	982	1,475	1,488	1,451	930	339	71	13	5
55—59	4,819	—	6	51	161	351	635	853	1,034	959	558	171	30	10
60—64	2,698	—	1	12	63	121	226	311	462	589	581	259	57	16
65—69	1,361	—	—	4	17	38	82	116	189	246	309	242	90	28
70 以上	808	—	—	3	9	12	26	35	82	121	170	137	116	97
昭和 11 年														
總數	549,116	15	72,492	301,948	109,613	29,660	14,767	8,367	5,229	3,394	2,130	1,006	348	147
20 未滿	5,022	2	3,087	1,801	117	12	3	—	—	—	—	—	—	—
20—24	127,360	9	35,604	83,743	7,391	515	91	4	2	1	—	—	—	—
25—29	255,849	4	30,006	173,443	48,497	3,240	544	96	14	3	—	1	1	—
30—34	83,382	—	3,125	35,438	34,355	8,377	1,630	350	90	14	2	—	—	1
35—39	32,438	—	512	5,671	13,020	8,526	3,570	883	195	42	14	4	—	1
40—44	17,465	—	109	1,296	4,240	5,180	3,929	1,938	579	148	41	4	1	—
45—49	10,965	—	33	367	1,353	2,427	2,722	2,215	1,246	412	146	36	7	1
50—54	6,974	—	10	116	382	894	1,364	1,519	1,402	878	309	82	15	3
55—59	4,692	—	—	49	181	321	619	833	969	928	577	170	36	9
60—64	2,757	—	4	16	48	124	207	335	498	567	578	299	67	14
65—69	1,353	—	2	4	21	32	64	140	165	264	285	252	93	31
70 以上	859	—	—	4	8	12	24	54	69	137	178	158	128	87
昭和 12 年														
總數	674,500	30	83,702	357,288	146,325	41,929	19,734	10,577	6,317	4,064	2,623	1,277	453	181
20 未滿	5,004	1	3,003	1,831	144	21	3	—	1	—	—	—	—	—
20—24	148,047	21	42,168	95,824	9,239	660	114	17	3	—	—	—	—	—
25—29	313,497	5	34,073	208,090	64,728	5,320	989	244	41	5	9	3	10	—
30—34	111,989	3	3,766	42,720	48,187	13,470	2,896	695	188	43	17	—	4	—
35—39	45,427	—	539	6,897	17,290	12,708	5,767	1,581	458	135	40	8	3	1
40—44	19,554	—	119	1,320	4,661	5,654	4,559	2,333	668	174	58	5	2	1
45—49	12,099	—	17	407	1,406	2,638	2,964	2,541	1,481	454	151	34	6	—
50—54	7,723	—	8	112	455	960	1,535	1,655	1,525	976	365	110	21	1
55—59	5,306	—	5	61	150	340	596	912	1,089	1,161	722	214	49	7
60—64	3,252	—	2	19	51	108	213	400	563	667	733	398	79	19
65—69	1,582	—	1	5	10	33	82	141	219	310	314	300	132	35
70 以上	1,020	—	1	2	4	17	36	58	81	138	214	205	147	117
昭和 13 年														
總數	538,831	29	65,011	277,016	117,645	35,573	17,711	10,489	6,452	4,132	2,704	1,396	453	220
20 未滿	4,514	2	2,743	1,649	104	14	2	—	—	—	—	—	—	—
20—24	109,355	15	31,741	69,564	7,284	620	111	15	3	2	—	—	—	—
25—29	245,409	12	26,792	162,665	51,055	4,025	674	136	47	3	—	—	—	—
30—34	89,788	—	3,153	35,508	38,147	10,309	1,983	518	140	22	2	6	—	—
35—39	37,278	—	439	5,725	14,353	10,523	4,510	1,266	346	93	17	6	—	—
40—44	19,547	—	104	1,352	4,557	5,788	4,606	2,227	647	182	64	17	2	1
45—49	12,606	—	25	350	1,443	2,677	3,076	2,784	1,501	525	175	40	9	1
50—54	8,379	—	7	118	452	1,052	1,677	1,866	1,682	1,000	381	117	25	2
55—59	5,680	—	5	52	148	381	698	1,046	1,199	1,080	768	247	43	13
60—64	3,555	—	—	19	69	129	273	449	561	757	735	434	100	29
65—69	1,674	—	1	10	29	43	73	131	217	321	367	313	129	40
70 以上	1,046	—	1	4	4	12	28	51	109	147	195	216	145	134

第 50 表 夫妻年齡(各歲別)組合セヨ

妻ノ年齡 夫ノ年齡	總數	15未滿	15	16	17	18	19	20	21	22	23	24	25	26	27
總數	538,831	29	924	3,498	9,962	19,538	31,089	50,136	57,605	62,524	58,321	48,430	38,144	28,937	21,503
20未滿	4,514	2	111	367	720	830	715	690	471	274	142	72	45	25	15
20	7,514	5	115	366	817	1,290	1,305	1,289	1,004	583	292	184	92	62	29
21	11,337	2	97	354	832	1,512	1,845	2,126	1,825	1,258	647	325	212	101	68
22	19,025	4	96	342	1,091	1,968	2,770	3,525	3,224	2,615	1,640	774	385	220	136
23	30,652	2	117	491	1,317	2,640	3,699	5,160	5,117	4,709	3,297	1,927	969	520	253
24	40,827	2	93	441	1,311	2,619	4,213	6,501	6,539	6,364	5,165	3,474	1,897	965	472
25	51,136	5	90	346	1,255	2,459	4,490	7,734	7,994	7,714	7,110	5,109	3,115	1,734	809
26	57,731	2	69	288	942	2,147	4,050	7,373	8,443	8,761	8,420	6,936	4,483	2,589	1,389
27	53,511	3	53	168	640	1,509	2,833	5,582	7,480	8,745	8,160	6,325	4,678	3,119	1,795
28	45,429	2	22	120	400	888	1,790	3,718	5,566	7,312	6,967	5,865	4,455	3,104	2,060
29	37,602	—	13	87	192	618	1,323	2,266	3,654	5,092	5,283	5,056	4,422	3,296	2,351
30	29,038	—	14	47	153	388	802	1,496	2,202	3,268	3,709	3,705	3,446	2,900	2,215
31	21,311	—	13	23	92	208	443	908	1,342	2,027	2,417	2,479	2,420	2,164	1,880
32	15,504	—	7	21	48	132	243	501	818	1,167	1,367	1,649	1,787	1,632	1,475
33	12,975	—	4	12	46	95	157	334	525	696	948	1,220	1,434	1,431	1,233
34	10,960	—	4	4	29	62	106	267	383	542	703	835	955	1,126	1,018
35	9,968	—	1	8	16	46	85	177	287	358	522	635	846	898	960
36	8,511	—	—	5	16	28	59	122	170	266	427	457	595	726	685
37	7,201	—	—	4	6	24	29	78	128	190	258	345	457	486	548
38	6,291	—	2	—	14	19	34	58	102	146	210	262	332	425	441
39	5,307	—	—	2	8	7	26	55	74	104	131	163	255	289	349
40—44	19,547	—	2	2	12	35	53	130	189	239	350	444	595	781	904
45—49	12,606	—	1	—	4	9	11	22	42	66	104	116	191	249	280
50—54	8,379	—	—	—	1	3	3	11	17	14	31	45	44	58	94
55—59	5,680	—	—	—	—	—	5	7	6	9	15	15	20	25	24
60—64	3,555	—	—	—	—	—	—	3	1	1	6	8	8	8	13
65—69	1,674	—	—	—	—	1	—	2	2	2	—	4	6	4	6
70以上	1,046	—	—	—	—	1	—	1	—	2	—	1	—	—	1

## リ見タル婚姻件数(昭和13年)

28	29	30	31	32	33	34	35—39	40—44	45—49	50—54	55—59	60—64	65—69	70以上	年齢
16,300	12,761	10,321	8,577	6,439	5,399	4,837	17,711	10,489	6,452	4,132	2,704	1,396	453	220	
11	8	6	4	2	1	1	2	—	—	—	—	—	—	—	20未満
27	18	7	11	6	4	1	7	—	—	—	—	—	—	—	20
40	24	20	19	9	7	6	7	—	—	1	—	—	—	—	21
84	50	41	20	9	9	7	12	2	—	1	—	—	—	—	22
140	85	64	35	34	29	12	31	4	—	—	—	—	—	—	23
264	171	111	68	39	32	20	54	9	3	—	—	—	—	—	24
434	256	166	98	57	39	32	70	14	6	—	—	—	—	—	25
718	435	241	148	78	62	30	96	19	12	—	—	—	—	—	26
987	522	321	182	117	73	53	137	23	6	—	—	—	—	—	27
1,218	739	433	256	129	101	81	161	28	13	1	—	—	—	—	28
1,459	888	500	362	215	127	124	210	52	10	2	—	—	—	—	29
1,526	1,055	743	454	247	168	135	282	60	21	2	—	—	—	—	30
1,464	1,047	768	587	291	200	138	305	67	21	3	1	3	—	—	31
1,195	863	720	556	389	255	182	348	113	30	4	—	2	—	—	32
1,097	941	699	558	384	292	218	486	127	32	5	—	1	—	—	33
960	883	719	587	418	328	273	562	151	36	8	1	—	—	—	34
866	827	709	625	439	379	266	749	194	51	16	8	—	—	—	35
698	705	631	601	453	336	315	888	239	74	10	4	1	—	—	36
616	562	538	538	444	383	322	898	252	67	23	5	—	—	—	37
494	515	457	443	344	364	281	984	264	76	22	—	2	—	—	38
395	383	384	385	352	289	245	991	317	78	22	—	3	—	—	39
1,098	1,179	1,296	1,239	1,135	1,059	1,059	4,606	2,227	647	182	64	17	2	1	40—44
341	382	505	507	533	523	609	3,076	2,784	1,501	525	175	40	9	1	45—49
105	151	158	193	199	212	290	1,677	1,866	1,682	1,000	381	117	25	2	50—54
32	47	63	68	89	82	79	698	1,046	1,199	1,080	768	247	43	13	55—59
21	19	11	24	21	35	38	273	449	561	757	735	434	100	29	60—64
8	5	7	9	6	8	13	73	131	217	321	367	313	129	40	65—69
2	1	3	—	—	2	7	28	51	109	147	195	216	145	134	70以上

第 50 表 夫妻年齢(各歳別)組合セヨ

妻ノ年齢 夫ノ年齢	總 數	15未滿	15	16	17	18	19	20	21	22	23	24	25	26	27
總 數	674,500	30	1,152	4,724	12,782	22,649	42,395	66,122	75,846	80,073	75,137	60,110	47,887	35,525	26,582
20 未 滿	5,004	1	114	397	783	812	897	800	488	294	156	93	70	27	29
20	7,945	2	106	360	892	1,215	1,425	1,525	1,034	616	354	164	92	54	33
21	14,114	4	118	428	1,051	1,650	2,394	2,898	2,319	1,508	821	390	213	108	66
22	25,659	6	146	569	1,494	2,253	3,563	4,824	4,556	3,558	2,286	1,187	501	268	171
23	44,781	5	166	758	1,996	3,436	5,876	7,572	7,558	7,092	4,857	2,631	1,373	623	319
24	55,548	4	118	616	1,776	3,460	6,302	8,634	8,840	8,856	7,409	4,335	2,525	1,195	588
25	68,595	3	111	502	1,497	2,996	6,440	9,763	10,427	10,931	10,095	6,913	4,162	2,247	1,073
26	74,410	2	98	381	1,170	2,397	5,534	9,651	11,643	12,355	10,596	7,797	5,621	3,134	1,703
27	66,800	—	54	239	752	1,587	3,632	7,524	9,953	10,381	10,222	7,572	5,649	3,765	2,221
28	57,634	—	38	160	466	1,039	2,334	4,803	6,840	8,153	8,791	7,868	6,068	4,090	2,683
29	46,058	—	23	94	334	675	1,520	3,064	4,535	5,748	6,331	6,134	5,131	4,030	2,946
30	35,379	1	15	83	199	421	947	1,856	2,935	3,783	4,231	4,261	4,096	3,542	2,764
31	25,005	1	10	35	95	222	493	1,021	1,461	2,115	2,745	2,985	3,017	2,724	2,221
32	20,118	—	10	23	71	145	297	654	946	1,359	1,809	2,174	2,393	2,160	1,922
33	16,883	—	7	23	59	97	232	458	693	1,012	1,230	1,509	1,778	1,669	1,548
34	14,604	1	4	16	49	70	143	296	456	691	923	1,117	1,259	1,423	1,401
35	12,752	—	5	12	26	53	102	216	316	442	636	851	1,012	1,118	1,147
36	11,011	—	4	7	24	37	81	152	241	313	427	597	769	842	884
37	9,052	—	2	11	10	21	49	111	155	234	321	408	574	604	647
38	6,667	—	—	2	6	16	31	66	103	158	241	279	384	448	472
39	5,945	—	—	1	5	13	21	57	84	115	157	217	292	344	373
40 — 44	19,554	—	1	5	20	27	66	129	168	250	357	416	641	793	969
45 — 49	12,099	—	—	1	3	3	10	34	53	73	101	146	182	206	272
50 — 54	7,723	—	1	1	1	2	3	11	18	22	22	39	51	69	89
55 — 59	5,306	—	1	—	2	1	1	—	18	9	13	21	25	27	29
60 — 64	3,252	—	—	—	1	—	1	2	2	5	5	5	6	14	8
65 — 69	1,582	—	—	—	—	1	—	1	2	—	1	1	2	—	4
70 以上	1,020	—	—	—	—	—	1	—	2	—	—	—	1	1	—

## リ見タル婚姻件数 (昭和12年) (續)

28	29	30	31	32	33	34	35—39	40—44	45—49	50—54	55—59	60—64	65—69	70以上	年齢
20,607	15,724	12,418	9,612	7,505	6,539	5,855	19,734	10,577	6,317	4,064	2,623	1,277	453	181	
9	9	10	3	5	1	2	3	—	1	—	—	—	—	—	20未満
20	24	7	6	8	3	—	4	—	1	—	—	—	—	—	20
51	27	20	12	15	4	9	7	—	1	—	—	—	—	—	21
87	61	40	27	15	14	10	21	2	—	—	—	—	—	—	22
170	144	49	44	28	32	26	23	3	—	—	—	—	—	—	23
346	180	128	66	40	34	23	59	12	1	1	—	—	—	—	24
550	342	176	107	77	43	39	79	19	2	—	1	—	—	—	25
935	493	290	195	112	74	48	138	32	5	1	2	1	2	—	26
1,322	739	405	221	153	101	78	180	40	6	1	—	2	1	—	27
1,664	953	580	312	203	148	117	247	55	14	1	3	—	4	—	28
1,983	1,224	805	444	264	195	133	325	98	14	2	3	—	3	—	29
1,982	1,367	1,046	540	364	262	160	402	93	20	6	2	—	1	—	30
1,583	1,235	956	643	428	269	166	430	98	37	10	4	—	1	—	31
1,609	1,215	843	677	466	331	290	547	144	27	3	3	—	—	—	32
1,558	1,213	957	732	530	392	288	688	148	47	11	3	—	1	—	33
1,396	1,112	918	763	566	493	390	829	212	57	13	5	—	1	—	34
1,150	1,059	906	748	582	519	407	1,073	251	92	21	6	1	1	—	35
952	897	813	726	577	521	465	1,237	316	90	31	8	—	—	—	36
708	707	671	619	518	453	421	1,296	381	90	31	6	2	1	1	37
515	498	486	457	362	369	325	1,051	289	75	26	5	2	1	—	38
420	474	417	335	348	336	327	1,110	344	111	26	15	3	—	—	39
1,109	1,149	1,201	1,154	1,041	1,100	1,158	4,559	2,333	668	174	58	5	2	1	40—44
342	404	485	499	523	523	608	2,964	2,541	1,481	454	151	34	6	—	45—49
102	144	133	200	184	208	235	1,535	1,655	1,525	976	365	110	21	1	50—54
33	36	56	60	67	78	79	596	912	1,089	1,161	722	214	49	7	55—59
9	14	15	14	21	23	35	213	400	563	667	733	398	79	19	60—64
1	3	3	6	6	5	13	82	141	219	310	314	300	132	35	65—69
1	1	2	2	2	8	3	36	58	81	138	214	205	147	117	70以上

第51表 平均婚姻年齡

第52表 道府縣

年次	婚姻者一般		初婚者	
	夫	妻	夫	妻
明治 32	27.58	22.98	—	—
33	27.66	23.06	—	—
34	27.74	23.16	—	—
35	27.76	23.19	—	—
36	27.90	23.32	—	—
37	27.88	23.47	—	—
38	28.64	24.01	—	—
39	28.77	23.96	—	—
40	28.39	23.75	—	—
41	28.52	23.86	26.81	22.87
42	28.56	23.91	26.88	22.92
43	28.65	23.98	26.94	22.98
44	28.71	23.96	26.93	22.90
大正 1	28.74	23.95	26.98	22.88
2	28.71	23.95	26.97	22.89
3	28.71	23.99	27.09	22.98
4	29.11	24.29	27.35	23.19
5	28.86	24.03	27.14	22.99
6	28.92	24.10	27.20	23.05
7	29.19	24.25	27.32	23.23
8	29.22	24.34	27.43	23.30
9	29.17	24.23	27.38	23.22
10	23.85	23.99	27.09	22.99
11	28.81	23.98	27.07	23.01
12	28.69	23.93	26.99	23.02
13	28.73	23.99	27.06	23.09
14	28.76	24.02	27.09	23.12
昭和 1	28.77	24.01	27.13	23.07
2	28.80	24.00	27.18	23.05
3	28.79	23.97	27.26	23.11
4	28.90	24.08	27.36	23.23
5	28.87	24.07	27.33	23.21
6	28.84	24.09	27.29	23.25
7	28.90	24.21	27.40	23.39
8	29.12	24.41	27.57	23.58
9	29.19	24.53	27.69	23.71
10	29.24	24.61	27.76	23.81
11	29.33	24.72	27.87	23.92
12	29.40	24.96	28.09	24.16
13	29.98	25.34	28.39	24.41

道府縣	平均婚姻年齡			
	昭和13年	昭和12年	昭和11年	昭和10年
總數	28.39	28.09	27.87	27.76
1 北海道	28.47	28.29	27.95	27.87
2 北海	25.96	25.98	25.76	25.45
3 青森	25.62	25.79	25.62	25.45
4 岩手	27.28	27.19	26.84	26.84
5 宮城	26.61	26.50	26.38	26.16
6 山形	27.27	27.02	26.81	26.76
7 福島	27.01	26.97	26.78	26.62
8 茨城	27.90	27.69	27.37	27.34
9 栃木	27.74	27.54	27.35	27.04
10 群馬	28.08	27.71	27.50	27.40
11 埼玉	27.71	27.42	27.20	27.04
12 千葉	27.44	27.39	27.14	26.96
13 東京	29.91	29.73	29.46	29.49
14 神奈川	29.22	29.09	28.99	28.78
15 新潟	26.84	26.71	26.47	26.29
16 富山	27.02	26.63	26.52	26.48
17 石川	27.52	27.40	27.18	27.05
18 福井	27.57	27.20	26.96	26.89
19 山梨	28.69	28.39	28.32	28.09
20 長野	28.65	28.48	28.31	28.17
21 岐阜	28.36	28.10	27.96	27.83
22 靜岡	27.41	27.02	26.91	26.74
23 愛知	28.52	28.00	27.85	27.84
24 三重	28.34	27.96	27.74	27.58
25 滋賀	29.05	28.52	28.34	28.23
26 京都	29.38	28.98	28.77	28.72
27 大阪	30.04	29.56	29.38	29.40
28 兵庫	29.19	28.67	28.53	28.48
29 奈良	28.72	28.34	28.16	28.11
30 和歌山	28.96	28.31	28.21	28.16
31 鳥取	27.85	27.23	26.64	26.57
32 島根	28.14	27.84	27.67	27.46
33 岡山	28.60	28.18	27.77	27.66
34 廣島	28.37	27.97	27.76	27.68
35 山口	28.86	28.42	28.27	28.34
36 徳島	27.70	27.31	27.00	26.91
37 香川	28.51	28.14	27.79	27.78
38 愛媛	28.33	27.81	27.61	27.65
39 高松	28.24	27.93	27.52	27.61
40 福岡	28.81	28.62	28.45	28.31
41 佐賀	28.41	28.10	27.95	27.86
42 長門	28.77	28.49	28.39	28.30
43 熊本	28.63	28.27	28.04	27.91
44 大分	28.26	27.85	27.64	27.43
45 宮崎	28.39	28.05	27.87	27.61
46 鹿兒島	28.96	28.67	28.42	28.39
47 沖縄	27.78	27.36	27.28	26.97



## 別平均初婚年 齡

夫												番 號
昭和9年	昭和8年	昭和7年	昭和6年	昭和5年	昭和4年	昭和3年	昭和2年	昭和1年	大正14年	大正13年	大正12年	
27.69	27.57	27.40	27.29	27.33	27.36	27.26	27.18	27.13	27.09	27.06	26.99	
27.74	27.64	27.34	27.24	27.37	27.33	27.35	27.27	27.37	27.40	27.36	27.34	1
25.26	25.23	25.01	24.83	24.78	24.75	24.60	24.47	24.52	24.53	24.44	24.40	2
25.22	25.21	24.98	24.77	24.70	24.77	24.67	24.52	24.58	24.62	24.45	24.53	3
26.71	26.75	26.51	26.52	26.56	26.60	26.46	26.45	26.44	26.36	26.41	26.45	4
26.16	25.97	25.72	25.59	25.61	25.64	25.45	25.50	25.40	25.44	25.30	25.30	5
26.50	26.42	26.33	26.21	26.17	26.16	26.10	26.04	25.85	25.95	25.94	25.89	6
26.52	26.34	26.29	26.27	26.30	26.39	26.24	26.14	26.11	26.15	26.12	26.06	7
27.24	27.13	27.00	26.92	26.97	26.94	26.85	26.79	26.71	26.65	26.57	26.53	8
27.06	27.02	26.90	26.72	26.76	26.79	26.81	26.61	26.70	26.40	26.52	26.38	9
27.33	27.14	27.07	26.95	26.89	26.97	26.80	26.69	26.55	26.58	26.65	26.53	10
27.08	26.92	26.91	26.89	26.84	26.79	26.65	26.56	26.42	26.35	26.48	26.34	11
26.88	26.83	26.53	26.51	26.45	26.49	26.23	26.33	26.20	26.15	26.01	25.69	12
29.44	29.36	29.29	29.09	29.20	29.29	29.21	29.02	28.99	28.90	29.06	28.96	13
28.78	28.74	28.61	28.63	28.73	28.77	28.68	28.52	28.43	28.31	28.17	28.02	14
26.16	25.99	25.93	25.72	25.78	25.90	25.71	25.67	25.57	25.61	25.58	25.68	15
26.42	26.27	26.00	25.91	25.89	25.92	25.78	25.81	25.78	25.70	25.87	25.80	16
27.06	26.80	26.62	26.54	26.45	26.56	26.63	26.56	26.49	26.37	26.38	26.64	17
26.76	26.68	26.59	26.53	26.47	26.50	26.54	26.25	26.41	26.42	26.29	26.21	18
28.14	28.15	27.56	27.66	27.74	27.83	27.65	27.69	27.48	27.45	27.50	27.45	19
28.05	28.07	27.83	27.77	27.89	27.75	27.70	27.71	27.46	27.53	27.44	27.44	20
27.77	27.66	27.55	27.53	27.57	27.64	27.43	27.42	27.49	27.40	27.27	27.37	21
26.65	26.54	26.37	26.26	26.20	26.21	26.17	25.97	25.88	25.93	25.75	25.67	22
27.67	27.62	27.45	27.51	27.62	27.71	27.55	27.45	27.50	27.46	27.36	27.22	23
27.50	27.42	27.26	27.15	27.23	27.20	27.10	26.96	26.97	27.02	26.92	26.79	24
28.27	28.24	28.22	28.02	28.19	28.12	27.97	28.04	27.97	28.00	28.06	27.85	25
28.48	28.42	28.36	28.23	28.33	28.34	28.23	28.20	28.33	28.18	28.10	28.05	26
29.46	29.32	29.11	29.07	28.96	29.10	29.05	29.09	29.08	28.89	29.05	29.00	27
28.51	28.34	28.07	28.04	28.17	28.08	28.06	28.02	27.91	27.77	27.72	27.72	28
27.83	27.80	24.69	27.62	27.59	27.77	27.54	27.51	27.42	27.43	27.60	27.22	29
28.28	28.09	27.99	27.89	27.91	27.93	27.79	27.77	27.64	27.61	27.60	27.38	30
26.70	26.61	26.36	26.05	26.22	26.17	26.05	26.12	25.93	26.01	26.00	25.97	31
27.57	27.32	27.09	27.14	27.12	27.23	27.09	27.04	26.93	26.94	27.12	26.83	32
27.80	27.49	27.52	27.21	27.43	27.56	27.26	27.18	27.28	27.06	27.12	27.19	33
27.55	27.50	27.32	27.31	27.33	27.35	27.25	27.07	27.11	27.00	26.91	26.99	34
28.13	28.05	27.96	27.80	27.85	27.91	27.82	27.72	27.72	27.76	27.55	27.65	35
26.87	26.56	26.39	26.26	26.34	26.37	26.30	26.34	26.45	26.57	26.39	26.28	36
27.54	27.38	27.37	27.06	27.36	27.54	27.38	27.31	27.22	27.31	27.11	27.27	37
27.45	27.31	27.13	26.99	27.07	27.11	26.90	26.88	26.87	26.76	26.85	26.73	38
27.39	27.19	26.96	26.85	26.78	26.66	26.79	26.77	26.34	26.53	26.18	26.14	39
28.36	28.07	27.93	27.80	27.90	27.82	27.82	27.64	27.70	27.50	27.60	27.45	40
27.87	27.79	27.44	27.27	27.37	27.54	27.25	27.33	27.09	27.01	27.13	27.02	41
28.32	28.25	27.99	27.71	27.89	27.86	27.86	27.73	27.60	27.49	27.33	27.61	42
28.07	27.96	27.78	27.67	27.70	27.70	27.69	27.64	27.74	27.66	27.80	27.47	43
27.58	27.51	27.22	27.08	27.07	27.12	27.15	27.16	27.19	27.11	27.05	26.99	44
27.58	27.68	27.21	27.22	27.24	27.26	27.33	27.22	26.96	27.14	27.18	26.97	45
28.33	28.11	27.92	27.97	28.19	28.06	28.11	28.02	27.90	28.03	27.92	27.93	46
26.76	26.71	26.83	26.49	26.51	26.63	26.59	26.38	26.27	26.11	25.89	25.99	47

## 第 52 表 道 府 縣 別 平

道 府 縣	夫										
	大正11年	大正10年	大正9年	大正8年	大正7年	大正6年	大正5年	大正4年	大正3年	大正2年	大正1年
總 數	27.07	27.09	27.38	27.43	27.32	27.20	27.14	27.35	27.09	26.97	26.97
1 北海 道	27.18	27.44	27.59	27.77	27.63	27.76	27.89	27.48	27.79	27.66	28.08
2 北青森	24.38	24.40	24.32	24.27	24.45	24.36	24.32	22.71	24.35	23.96	23.86
3 岩手	24.53	24.45	24.48	24.62	24.71	24.64	24.45	21.80	24.46	24.29	24.17
4 宮城	26.52	26.46	29.54	26.64	26.53	26.32	26.33	25.57	26.31	26.00	26.03
5 秋田	25.33	25.20	25.22	25.34	25.41	25.33	23.93	23.79	25.14	25.10	24.81
6 山形	25.96	25.86	26.23	26.16	26.03	25.89	25.90	24.71	25.69	25.65	25.71
7 福島	26.21	26.09	26.12	26.24	26.08	25.96	26.01	24.41	25.71	25.50	25.47
8 茨城	26.53	26.43	26.66	26.80	26.64	26.46	26.40	25.13	26.10	25.89	26.00
9 栃木	26.44	26.46	27.33	26.77	26.60	26.48	26.48	25.26	26.68	26.16	26.14
10 群馬	26.61	26.60	27.05	26.56	26.69	26.43	26.32	25.64	26.13	26.25	26.07
11 埼玉	26.32	26.27	26.42	26.39	26.47	26.26	26.16	25.38	26.03	25.95	26.00
12 千葉	25.90	25.87	25.97	25.99	25.89	25.65	25.61	24.23	25.59	25.52	25.37
13 東京	29.16	29.36	29.81	29.53	29.40	29.30	29.29	29.13	29.03	28.97	28.87
14 神奈川	28.24	28.35	28.60	28.65	28.37	28.49	28.28	13.82	22.28	28.65	28.04
15 新潟	25.75	25.85	25.95	25.84	26.10	25.94	25.95	24.54	25.63	25.65	25.58
16 富山	25.93	25.86	26.10	26.07	25.97	26.02	26.17	25.25	26.28	26.25	26.29
17 石川	26.77	26.64	26.73	24.94	26.87	26.76	26.83	26.22	26.87	26.89	26.64
18 福井	26.38	26.31	26.50	26.75	26.51	26.49	26.40	25.65	26.57	26.32	26.25
19 山梨	27.61	27.67	27.79	27.67	27.72	28.05	27.75	27.39	27.53	27.35	27.16
20 長野	27.51	27.56	27.65	27.62	28.00	27.53	27.51	27.09	27.28	27.02	27.07
21 岐阜	27.42	27.40	27.69	27.92	27.53	27.50	27.67	27.56	27.74	27.66	27.65
22 靜岡	25.78	25.76	26.90	25.84	25.75	25.63	25.64	24.66	25.46	25.36	25.29
23 愛知	27.25	27.35	27.61	27.88	27.58	27.45	27.36	27.74	27.44	27.26	27.40
24 三重	26.96	27.00	27.32	27.37	27.15	26.98	27.03	26.40	27.15	27.03	26.89
25 滋賀	27.90	28.08	28.41	28.42	28.14	28.01	28.10	28.27	28.19	28.14	28.22
26 京都	28.10	28.17	28.66	28.61	29.22	28.54	28.15	28.24	28.37	28.16	28.13
27 大阪	29.14	29.13	29.43	29.86	29.54	29.52	29.54	24.54	29.09	29.10	29.08
28 兵庫	27.76	27.90	28.21	28.51	28.20	28.28	28.11	27.67	27.97	27.98	27.94
29 奈良	27.19	27.28	27.71	28.03	27.68	27.46	27.48	27.01	27.62	27.41	27.33
30 和歌山	27.58	27.69	28.03	28.08	27.89	27.98	28.05	27.75	28.26	28.23	28.01
31 鳥取	26.01	25.94	26.01	26.41	26.10	25.86	26.07	24.05	23.75	25.89	25.88
32 島根	26.90	26.98	27.04	27.51	27.13	27.03	26.99	26.93	27.50	27.18	27.35
33 岡山	27.05	26.90	27.28	27.43	27.26	27.27	27.20	28.12	27.23	27.21	27.25
34 廣島	26.96	26.99	27.25	27.30	27.26	27.25	27.11	26.41	27.24	27.17	27.23
35 山口	27.74	27.78	28.17	28.20	28.13	28.05	27.95	27.80	28.01	28.12	30.68
36 徳島	26.39	26.27	26.57	26.54	26.52	26.83	27.02	25.03	26.45	26.73	26.61
37 香川	27.20	27.10	27.60	27.48	27.58	27.37	27.41	26.48	27.15	27.17	27.12
38 愛媛	26.88	26.70	27.10	27.18	27.19	27.21	27.13	26.28	27.08	26.87	27.10
39 高松	26.32	26.39	26.31	26.53	26.15	26.03	25.92	24.74	25.94	23.71	25.96
40 福岡	27.38	27.53	27.93	28.28	27.94	28.03	27.92	27.79	27.79	27.64	27.53
41 佐賀	27.12	27.14	27.36	27.54	27.38	27.47	27.42	27.20	27.23	27.29	27.36
42 長門	25.54	27.50	27.90	28.09	28.16	28.01	27.80	27.58	27.93	27.91	28.23
43 熊本	27.65	27.69	27.96	28.14	27.95	27.92	27.74	27.51	27.85	27.66	27.93
44 大分	27.02	27.12	27.51	27.56	27.26	27.38	27.29	26.76	27.35	27.47	27.37
45 宮崎	26.94	27.07	27.33	28.07	28.57	27.40	27.03	26.11	27.25	27.25	26.98
46 鹿兒島	27.97	28.22	28.48	28.75	28.44	28.41	29.18	28.00	28.32	28.36	28.05
47 沖縄	25.87	25.31	25.88	25.96	27.27	25.35	25.22	25.16	25.41	25.15	35.10

## 均 初 婚 年 齡 (續)

				妻								番
明治44年	明治43年	明治42年	明治41年	昭和13年	昭和12年	昭和11年	昭和10年	昭和9年	昭和8年	昭和7年	昭和6年	號
歲	歲	歲	歲	歲	歲	歲	歲	歲	歲	歲	歲	
26.93	26.94	26.88	26.81	24.41	24.16	23.92	23.81	23.71	23.58	23.39	23.25	
27.96	27.96	27.86	27.89	23.96	23.80	23.50	23.36	23.28	23.17	22.87	22.72	1
24.05	24.07	23.87	23.77	23.49	21.52	21.36	21.59	21.03	20.90	20.74	20.57	2
24.24	24.22	24.08	23.91	23.29	21.70	21.49	21.29	21.31	21.12	21.08	20.86	3
26.02	25.90	25.97	25.88	23.20	23.04	22.87	22.76	22.75	22.66	22.41	22.23	4
24.92	24.95	25.04	24.84	23.03	21.83	21.70	21.44	21.40	21.30	21.07	21.04	5
25.57	25.38	25.37	25.14	23.58	23.41	23.33	23.24	22.96	22.54	22.84	22.63	6
25.48	25.51	25.24	25.10	23.68	23.61	23.43	23.33	23.19	23.07	23.01	22.89	7
26.01	25.84	25.92	25.77	24.47	24.33	24.02	23.96	23.96	23.81	23.68	23.49	8
26.20	25.95	25.86	25.70	24.38	24.20	24.03	23.85	23.75	23.76	23.59	23.47	9
25.98	25.98	25.88	25.72	25.10	24.90	24.60	24.46	24.39	24.25	24.09	23.93	10
26.06	25.81	25.78	25.67	24.51	24.23	24.05	23.91	23.90	23.71	23.64	23.64	11
25.26	25.23	25.46	25.13	23.93	23.82	23.61	23.48	23.40	23.38	22.99	22.89	12
28.84	28.67	28.61	28.95	25.61	25.44	25.13	25.05	24.91	24.84	24.77	24.55	13
27.85	27.92	27.78	27.53	25.17	25.16	24.89	24.66	24.66	24.58	24.36	24.28	14
25.62	25.57	25.61	25.44	23.72	23.63	23.39	23.24	23.14	22.89	22.82	22.67	15
26.18	26.04	26.03	26.03	22.57	22.31	22.28	22.09	21.98	21.77	21.56	21.34	16
26.72	26.83	26.73	26.70	23.10	22.94	22.82	22.70	22.44	22.18	22.14	21.87	17
26.36	26.45	26.38	26.30	23.20	22.87	22.61	22.61	22.40	22.35	22.04	21.95	18
27.08	26.95	27.09	26.78	25.39	25.23	24.96	24.85	24.84	24.98	24.47	24.49	19
26.37	26.92	26.85	26.60	25.39	25.20	24.96	24.73	24.63	24.62	24.38	24.34	20
27.55	27.51	27.61	27.41	24.09	23.84	23.63	23.50	23.41	23.28	23.14	23.01	21
25.26	25.25	25.20	25.06	23.52	23.24	23.05	23.03	22.86	22.69	22.52	22.35	22
27.20	27.15	27.09	27.03	24.43	23.98	23.77	23.76	23.52	23.43	23.28	23.19	23
26.78	26.97	27.04	27.22	24.35	23.99	23.72	23.66	23.49	23.40	23.33	23.28	24
28.20	28.19	27.96	27.92	24.59	24.28	23.95	23.81	23.85	23.69	23.66	23.51	25
28.56	28.25	28.11	28.01	25.09	24.84	24.50	24.38	24.22	23.15	23.98	23.80	26
29.01	29.20	28.81	28.75	25.91	25.55	25.28	25.29	25.21	25.09	24.81	24.80	27
27.82	28.03	27.89	27.83	24.97	24.49	24.31	24.22	24.16	23.96	23.67	23.58	28
27.45	27.47	27.59	27.15	24.99	24.73	24.34	24.33	24.19	24.11	23.86	23.76	29
27.99	28.07	28.03	27.77	24.64	24.10	23.86	23.76	23.74	23.63	23.50	23.34	30
25.79	26.06	25.90	25.67	24.34	23.89	23.31	23.40	23.44	23.13	23.05	22.88	31
27.23	27.30	27.10	27.05	24.20	23.82	23.63	23.49	23.50	23.32	22.92	22.95	32
27.37	27.36	27.31	27.08	24.54	24.22	23.88	23.77	23.77	23.55	23.45	23.15	33
27.26	27.17	27.27	27.10	23.90	23.58	23.39	23.19	23.11	22.98	22.85	22.71	34
27.94	27.99	28.16	27.83	24.04	23.66	23.46	23.34	23.31	23.04	22.81	22.70	35
26.42	26.70	26.70	26.39	23.65	23.49	23.21	23.16	23.05	22.86	22.64	22.47	36
27.10	27.00	27.05	27.07	24.36	24.11	23.90	23.73	23.62	23.36	23.18	23.02	37
25.91	26.97	27.05	26.96	23.98	23.65	23.50	23.47	23.23	23.12	22.98	22.78	38
25.84	25.72	25.93	25.98	24.17	23.97	23.44	23.50	23.26	23.11	22.98	22.80	39
27.10	27.60	27.57	27.44	24.82	24.59	24.47	24.35	24.29	24.02	23.86	23.64	40
27.31	27.14	27.25	27.36	24.67	24.40	24.35	24.27	24.21	24.13	23.80	23.75	41
27.92	28.02	28.06	27.73	24.66	24.48	24.35	24.39	24.30	24.22	24.07	23.84	42
27.91	28.07	27.89	27.69	24.74	24.33	24.12	24.13	24.12	24.10	23.90	23.85	43
27.32	27.40	27.42	27.21	24.07	23.66	23.47	23.41	23.35	23.27	23.07	22.84	44
27.17	27.12	26.98	27.01	24.76	24.29	24.24	23.94	23.96	23.84	23.51	23.53	45
28.08	28.14	28.23	28.49	25.43	25.09	24.90	24.86	24.73	24.61	24.37	24.29	46
25.14	26.94	25.43	25.54	24.79	24.28	24.13	24.12	23.95	24.01	23.97	23.74	47



## 均 初 婚 年 齡 (續)

妻												番 號
大正8年	大正7年	大正6年	大正5年	大正4年	大正3年	大正2年	大正1年	明治44年	明治43年	明治42年	明治41年	
歲	歲	歲	歲	歲	歲	歲	歲	歲	歲	歲	歲	
23.30	23.23	23.05	22.99	23.19	22.98	22.89	22.88	22.90	22.98	22.92	22.87	
22.72	22.47	22.50	22.56	22.70	22.43	22.29	22.63	22.66	22.71	22.67	22.65	1
20.16	20.20	20.15	20.19	20.14	20.23	19.85	19.76	19.84	19.74	19.70	19.70	2
20.83	20.82	20.78	20.66	20.66	20.58	20.49	20.35	20.40	20.51	20.29	20.20	3
22.36	22.26	22.04	21.96	22.17	22.03	21.76	21.80	21.84	21.80	21.79	21.65	4
20.88	20.86	20.84	20.80	20.54	20.51	20.49	20.25	20.26	20.27	20.35	20.33	5
22.54	22.44	22.30	22.25	22.45	22.11	22.10	22.11	21.95	21.90	21.89	21.59	6
23.00	22.99	22.85	22.84	22.90	22.45	22.41	22.32	22.34	22.35	22.14	22.00	7
23.64	23.49	23.38	23.32	23.23	23.23	23.06	23.08	23.03	22.94	22.90	22.77	8
23.74	23.52	23.41	23.47	23.63	23.19	23.26	23.32	23.36	23.19	23.12	22.93	9
24.03	24.07	23.89	23.90	23.92	23.74	23.65	23.75	23.69	23.64	23.50	23.43	10
23.58	23.61	23.41	23.38	23.55	23.31	23.35	23.32	23.41	23.26	23.34	23.12	11
22.65	22.53	22.42	22.32	22.57	22.37	22.38	22.30	22.26	22.31	22.37	22.08	12
24.90	24.87	24.73	24.69	24.81	24.55	24.48	24.36	24.36	24.24	24.15	24.40	13
24.47	24.28	24.30	24.22	24.26	23.93	23.95	23.91	23.86	23.99	23.79	23.83	14
24.49	22.69	22.59	22.66	22.65	22.41	22.44	22.39	22.50	22.53	22.59	22.44	15
20.85	20.67	20.65	20.62	20.63	20.82	20.97	21.03	21.11	21.09	21.00	20.93	16
21.89	21.74	21.77	21.92	21.99	22.01	22.00	21.96	21.99	22.19	22.02	21.91	17
21.98	21.95	21.73	21.76	22.06	21.87	21.73	22.05	21.91	22.13	22.06	22.15	18
24.39	24.61	24.70	24.49	24.57	24.32	24.26	24.22	23.97	23.87	23.99	23.64	19
24.15	24.29	24.02	24.03	24.05	23.86	23.57	23.64	23.49	23.41	23.38	23.11	20
23.09	22.91	22.79	22.94	23.30	23.00	22.95	23.01	22.92	23.17	23.00	22.90	21
21.89	21.76	21.70	21.60	21.62	21.39	21.43	21.42	21.49	21.45	21.40	21.40	22
23.38	23.22	22.96	22.91	23.19	22.98	22.97	22.95	22.96	22.93	22.91	22.92	23
23.23	23.10	22.95	22.84	23.14	23.03	23.00	23.02	22.95	23.19	23.30	23.32	24
23.82	23.65	23.65	23.81	24.40	23.97	23.95	24.07	24.15	24.09	24.08	24.02	25
24.05	23.90	23.90	23.62	23.92	23.66	23.41	23.58	23.55	23.74	23.57	23.50	26
25.23	25.05	24.96	25.08	24.85	24.68	24.65	24.62	24.76	24.88	24.65	24.54	27
23.66	23.45	23.41	23.22	23.30	23.13	23.19	23.18	23.16	23.34	23.26	23.15	28
23.96	23.74	23.69	23.58	23.73	23.66	23.52	23.47	23.52	23.95	23.98	23.73	29
23.25	23.33	23.11	23.17	23.25	23.35	23.32	23.19	23.45	23.63	23.67	23.51	30
22.98	22.65	23.48	22.53	22.50	22.71	22.71	22.63	22.56	22.95	22.74	22.49	31
28.38	23.02	22.88	22.76	23.79	23.17	23.06	23.10	23.19	23.15	23.09	23.00	32
23.14	22.78	22.69	22.58	22.65	22.60	22.66	22.66	22.79	22.95	22.90	22.66	33
22.37	22.35	22.05	22.01	22.39	22.14	22.05	22.07	22.14	22.53	22.56	22.53	34
23.06	23.06	22.81	22.73	23.18	22.79	22.71	22.91	22.88	23.13	23.32	22.94	35
22.85	21.26	22.95	22.87	22.87	22.77	23.03	23.05	22.98	23.30	23.25	23.02	36
23.02	22.98	22.68	22.68	22.62	22.61	22.69	22.62	22.68	22.73	22.74	22.68	37
22.67	22.80	22.77	22.54	22.65	22.55	22.42	22.50	22.51	22.65	22.58	22.59	38
22.77	22.38	22.20	21.85	21.99	21.95	21.85	21.92	21.79	21.85	21.83	21.75	39
33.85	23.66	23.51	23.50	24.01	23.35	23.25	23.09	23.24	23.28	23.34	23.40	40
25.27	23.47	23.50	23.42	23.81	23.25	23.17	23.28	23.19	23.17	23.25	23.27	41
24.09	23.76	23.90	23.68	23.94	23.79	23.88	23.99	23.65	23.84	23.92	23.54	42
24.24	24.02	23.76	23.76	24.17	23.94	23.70	23.79	23.89	23.96	23.91	23.88	43
23.45	23.32	23.14	23.07	23.41	23.30	23.30	23.21	23.25	23.18	23.41	23.44	44
24.18	24.72	23.56	23.42	23.50	23.43	23.44	23.28	23.21	23.21	23.14	23.11	45
24.81	24.69	24.61	24.44	24.55	24.51	24.38	24.22	24.21	24.18	24.33	24.79	46
23.28	24.62	22.85	23.04	24.82	23.36	22.98	22.71	22.82	24.78	23.30	23.54	47

第 53 表 婚 姻 前 の 配 偶

年 次	總 數	夫							
		實 數				婚 姻 總 數 1,000 中			
		初 婚	再 婚		不 詳	初 婚	再 婚		離 別
死	離 別		死	離 別					
明治 32	297,372	234,075	23,096	37,549	2,652	787.1	77.7	126.3	
33	346,528	278,384	26,655	39,743	1,746	803.4	76.9	114.7	
34	378,457	302,613	28,825	42,216	4,803	799.6	76.2	111.5	
35	394,165	318,475	29,534	40,552	5,604	808.0	74.9	102.9	
36	370,961	300,993	28,985	36,413	4,570	811.4	78.1	98.2	
37	398,930	326,905	28,327	36,485	7,213	819.5	71.0	91.5	
38	350,898	280,439	28,465	33,715	8,279	799.2	81.1	96.1	
39	352,857	280,850	29,810	33,977	8,220	795.9	84.5	96.3	
40	432,949	358,948	32,126	38,030	3,845	829.1	74.2	87.8	
41	461,254	385,258	33,644	39,256	3,096	835.2	73.0	85.1	
42	437,882	365,705	32,438	36,532	3,207	835.2	74.1	83.4	
43	441,222	368,111	33,477	36,498	3,136	834.3	75.9	82.7	
44	433,117	360,008	33,655	36,361	3,093	831.2	77.7	84.0	
大正 1	430,422	358,611	33,229	35,547	3,035	833.2	77.2	82.6	
2	431,287	360,292	32,944	35,362	2,689	835.4	76.4	82.0	
3	452,932	382,376	32,742	35,329	2,485	844.2	72.3	78.0	
4	445,210	371,715	34,408	36,086	3,001	834.9	77.3	81.1	
5	433,680	363,699	32,524	35,229	2,228	838.6	75.0	81.2	
6	447,970	375,389	33,814	36,612	2,155	833.0	75.5	81.7	
7	500,580	422,504	36,420	39,304	2,352	844.0	72.8	78.5	
8	480,136	399,554	41,071	38,130	1,381	832.2	85.5	79.4	
9	546,207	453,139	50,959	41,321	788	829.6	63.3	75.7	
10	519,217	432,523	48,007	37,532	1,155	833.0	92.5	72.3	
11	515,916	433,662	45,292	35,758	1,204	840.6	87.8	69.3	
12	512,689	433,042	43,616	35,539	492	844.6	85.1	69.3	
13	513,130	435,821	42,646	34,220	443	849.3	83.1	66.7	
14	521,438	444,462	42,589	33,920	467	852.4	81.7	65.0	
昭和 1	502,847	429,579	40,181	32,470	617	854.3	79.9	64.6	
2	487,850	417,731	38,327	31,206	586	856.3	78.5	64.0	
3	499,555	430,299	37,861	30,920	475	861.4	75.8	61.6	
4	497,410	428,828	37,823	30,331	428	862.2	76.1	61.0	
5	506,674	437,094	38,639	30,135	806	862.7	76.2	59.5	
6	496,574	429,714	37,241	29,005	614	865.4	75.0	58.4	
7	515,270	447,287	37,842	29,512	629	868.1	73.4	57.3	
8	486,058	420,363	36,721	28,421	553	864.8	75.6	58.5	
9	512,654	445,059	37,427	29,460	708	868.1	73.0	57.5	
10	556,730	485,452	39,997	31,140	141	872.0	71.8	55.9	
11	549,116	480,720	38,498	29,789	109	875.4	70.1	54.2	
12	674,500	595,576	43,094	35,754	76	883.0	63.9	53.0	
13	538,831	468,647	38,939	31,025	220	869.7	72.3	57.6	

## 關係別婚姻件數

不詳	妻								年次
	實數				婚姻總數 1,000 中				
	初婚	再婚	死別	離別	不詳	初婚	再婚	死別	
8.9	247,093	8,593	33,486	8,200	830.9	28.9	112.6	27.6	32
5.0	294,606	9,271	36,549	6,102	850.2	26.8	105.5	17.6	33
12.7	313,951	10,570	38,737	15,199	829.6	27.9	102.4	40.2	34
14.2	328,430	10,913	36,932	17,890	833.2	27.7	93.7	45.4	35
12.3	317,916	10,031	35,453	7,561	857.0	27.0	95.6	20.4	36
18.1	320,019	9,495	32,091	37,325	802.2	23.8	80.4	93.6	37
23.6	272,379	8,710	28,534	41,275	776.3	24.8	81.3	117.6	38
23.3	273,046	9,310	27,840	42,661	773.8	26.4	78.9	120.9	39
8.9	330,848	12,474	35,410	4,217	879.7	28.8	81.8	9.7	40
6.7	409,020	12,710	36,236	3,288	886.8	27.6	78.5	7.1	41
7.3	387,460	12,129	35,289	3,004	884.8	27.7	80.6	6.9	42
7.1	390,466	12,269	35,569	2,918	885.0	27.8	80.6	6.6	43
7.1	383,490	12,232	34,876	2,519	885.4	28.3	80.5	5.8	44
7.0	381,520	12,268	34,063	2,571	886.4	28.5	79.1	6.0	1
6.2	383,052	11,907	33,932	2,395	888.1	27.6	78.7	5.6	2
5.5	404,672	12,361	33,557	2,342	893.4	27.3	74.1	5.2	3
6.7	395,254	12,041	34,700	3,215	887.8	27.1	77.9	7.2	4
5.2	386,685	11,698	32,712	2,585	891.6	27.0	75.4	6.0	5
4.8	399,237	11,871	34,130	2,732	891.2	26.5	76.2	6.1	6
4.7	446,747	12,824	36,231	4,778	892.5	25.6	72.4	9.5	7
2.9	430,079	14,079	34,620	1,353	895.8	29.3	72.1	2.8	8
1.4	489,737	17,329	38,195	946	896.6	31.7	69.9	1.8	9
2.2	466,024	17,064	34,192	1,937	897.5	32.9	65.9	3.7	10
2.3	465,087	16,261	32,726	1,842	901.5	31.5	63.4	3.6	11
1.0	465,178	15,892	30,934	685	907.3	31.0	60.3	1.4	12
0.9	467,309	15,267	30,096	458	910.7	29.8	58.6	0.9	13
0.9	475,931	15,212	29,863	432	912.7	29.2	57.3	0.8	14
1.2	459,111	14,462	28,815	459	913.0	28.8	57.3	0.9	1
1.2	445,199	14,096	28,107	448	912.6	28.9	57.6	0.9	2
0.9	458,296	13,986	26,831	442	917.4	28.0	53.7	0.9	3
0.7	456,401	13,775	26,923	311	917.6	27.7	54.1	0.6	4
1.6	465,128	13,784	26,740	1,022	918.0	27.2	52.8	2.0	5
1.2	457,271	13,104	25,575	624	920.8	26.4	51.5	1.3	6
1.2	475,273	13,412	25,836	749	922.4	26.0	50.1	1.5	7
1.1	447,906	12,602	24,821	729	921.5	25.9	51.1	1.5	8
1.4	473,044	13,013	25,563	1,034	922.7	25.4	49.9	2.0	9
0.3	515,706	13,915	26,862	247	926.3	25.0	48.3	0.4	10
0.2	509,342	13,579	26,009	186	927.6	24.7	47.4	0.3	11
0.1	626,498	16,972	30,899	131	928.8	25.2	45.8	0.2	12
0.4	497,062	14,898	26,684	187	922.5	27.7	49.5	0.3	13





合セヨリ見タル婚姻件數

再 婚			不 詳	總 數	初 婚	再 婚			不 詳	總 數	初 婚	再 婚		不 詳
死 別	離 別					死 別	離 別	死 別				離 別		
正 4 年				大 正 12 年				昭 和 6 年						
12,041	34,700	3,215		512,689	465,178	15,892	30,934	685	496,574	457,271	13,104	25,575	624	
6,087	13,376	1,910		433,042	414,275	7,562	11,019	186	429,714	415,297	5,672	8,433	312	
4,039	9,060	533		43,616	28,224	6,115	9,029	248	37,241	23,553	5,605	7,918	165	
1,716	11,820	365		35,539	22,438	2,155	10,810	136	29,005	18,038	1,756	9,131	80	
199	444	407		492	241	60	76	115	614	383	71	93	67	
正 5 年				大 正 13 年				昭 和 7 年						
11,698	32,712	2,585		513,130	467,309	15,267	30,096	458	515,270	475,273	13,412	25,836	749	
6,056	12,739	1,608		435,821	417,814	7,151	10,710	146	447,287	432,711	5,778	8,421	377	
3,800	8,214	387		42,646	27,726	5,910	8,887	123	37,842	24,066	5,750	7,852	174	
1,651	11,447	320		34,220	21,548	2,152	10,434	86	29,512	18,106	1,815	9,482	109	
191	312	270		443	221	54	65	103	629	390	69	81	89	
正 6 年				大 正 14 年				昭 和 8 年						
11,871	34,130	2,732		521,438	475,931	15,212	29,863	432	486,058	447,906	12,602	24,821	729	
6,100	13,373	1,719		444,462	426,759	6,975	10,582	146	420,363	406,804	5,422	7,726	411	
3,941	8,540	403		42,589	27,469	6,117	8,871	132	36,721	23,371	5,472	7,713	165	
1,670	11,926	377		33,920	21,455	2,069	10,336	60	28,421	17,359	1,658	9,308	96	
160	291	233		467	248	51	74	94	553	372	50	74	57	
正 7 年				昭 和 1 年				昭 和 9 年						
12,824	36,231	4,778		502,847	459,111	14,462	28,815	459	512,654	473,044	13,013	25,563	1,034	
6,649	14,032	3,258		429,579	412,408	6,601	10,382	188	445,059	430,546	5,647	8,226	640	
4,262	8,917	693		40,181	25,774	5,839	8,434	134	37,427	23,962	5,572	7,696	197	
1,755	12,985	557		32,470	20,543	1,959	9,895	73	29,460	18,050	1,740	9,556	114	
158	297	270		617	386	63	104	64	708	486	54	85	83	
正 8 年				昭 和 2 年				昭 和 10 年						
14,079	34,620	1,358		487,850	445,199	14,096	28,107	448	556,730	515,706	13,915	26,862	247	
7,008	12,590	702		417,731	401,395	6,368	9,823	145	485,452	470,707	6,108	8,480	157	
4,996	9,521	285		38,327	23,939	5,847	8,386	155	39,997	25,742	6,010	8,189	56	
1,944	12,277	191		31,206	19,542	1,789	9,819	56	31,140	19,153	1,784	10,179	24	
131	232	180		586	323	92	79	92	141	104	13	14	10	
正 9 年				昭 和 3 年				昭 和 11 年						
17,329	38,195	946		499,555	458,296	13,986	26,831	442	549,116	509,342	13,579	26,009	186	
8,388	13,579	384		430,299	414,426	6,306	9,424	143	480,720	466,682	5,822	8,112	104	
6,358	11,213	232		37,861	24,169	5,881	7,667	144	38,498	24,602	5,898	7,948	50	
2,488	13,293	149		30,920	19,462	1,732	9,665	61	29,789	17,993	1,844	9,925	27	
95	110	181		475	239	67	75	94	109	65	15	24	5	
正 10 年				昭 和 4 年				昭 和 12 年						
17,064	34,192	1,937		497,410	456,401	13,775	26,923	311	674,500	626,498	16,972	30,899	131	
8,497	12,251	1,140		428,828	413,524	6,051	9,159	94	595,576	577,539	7,981	9,996	60	
6,226	10,073	410		37,823	23,727	5,780	8,221	95	43,094	27,787	6,763	8,501	43	
2,232	11,706	246		30,331	18,948	1,874	9,454	55	35,754	21,130	2,221	12,385	18	
109	162	141		428	202	70	89	67	76	42	7	17	10	
正 11 年				昭 和 5 年				昭 和 13 年						
16,261	32,726	1,842		506,674	465,128	13,784	26,740	1,022	538,831	497,062	14,898	26,684	187	
8,011	11,972	1,024		437,094	421,677	5,897	8,896	624	468,647	454,222	6,265	8,064	96	
6,022	9,581	423		38,639	24,238	5,934	8,272	195	38,939	24,574	6,543	7,769	53	
2,096	10,983	263		30,135	18,633	1,869	9,467	116	31,025	18,110	2,066	10,820	29	
132	190	127		806	530	84	105	87	220	156	24	31	9	

## 第 55 表 道 府 縣 別

道 府 縣	昭和13年	昭和12年	昭和11年	昭和10年	昭和 9 年	昭和 8 年	昭和 7 年	昭和 6 年	昭和 5 年
總 數	44,656	46,500	46,167	48,528	48,610	49,282	51,437	50,609	51,259
1 北海 道	1,894	1,992	1,810	1,946	1,898	1,951	1,910	1,967	1,815
2 青森	847	907	898	908	894	909	960	978	1,038
3 岩手	783	777	793	816	823	798	922	931	952
4 宮城	738	731	725	732	803	752	817	822	844
5 秋田	956	1,025	1,035	1,087	1,127	1,112	1,174	1,154	1,216
6 山形	757	811	819	885	877	839	937	975	991
7 福島	893	990	996	1,041	1,085	1,019	1,114	1,135	1,108
8 茨城	562	684	645	725	731	709	722	685	797
9 栃木	595	652	563	713	676	647	706	761	772
10 群馬	605	652	624	734	653	679	698	637	676
11 埼玉	706	735	762	836	796	786	813	813	811
12 千葉	806	866	938	944	926	897	899	983	1,023
13 東京	3,496	3,668	3,525	3,656	3,523	3,520	3,548	3,218	3,226
14 神奈川	1,023	1,051	1,016	1,031	1,020	1,028	1,009	1,006	1,013
15 新潟	1,580	1,765	1,868	1,937	2,046	2,031	2,158	2,109	2,206
16 富山	632	707	662	707	818	778	842	765	767
17 石川	643	662	712	777	762	729	819	786	772
18 福井	531	609	557	632	682	672	729	726	697
19 山梨	344	355	341	338	330	375	337	359	326
20 長野	754	799	831	875	944	888	922	901	966
21 岐阜	750	750	784	910	879	893	1,022	1,035	934
22 靜岡	1,280	1,379	1,413	1,417	1,476	1,539	1,455	1,525	1,529
23 愛知	1,748	1,828	1,830	1,938	1,878	1,956	1,949	1,841	2,008
24 三重	694	770	725	718	781	793	848	795	832
25 滋賀	375	393	380	415	397	416	424	429	401
26 京都	907	918	906	984	946	990	965	992	995
27 大阪	2,479	2,492	2,353	2,433	2,315	2,433	2,310	2,280	2,323
28 兵庫	1,866	1,742	1,719	1,853	1,866	1,801	1,887	1,866	1,802
29 奈良	362	428	358	417	427	393	446	421	448
30 和歌山	597	542	572	631	607	576	584	622	706
31 鳥取	362	372	404	433	463	447	546	507	505
32 岡山	549	550	585	690	680	741	877	833	802
33 廣島	888	903	895	938	933	1,037	1,181	1,171	1,099
34 山口	1,572	1,655	1,664	1,729	1,714	1,743	1,923	1,883	1,923
35 徳島	936	968	984	1,017	1,024	1,133	1,151	1,117	1,137
36 香川	484	536	516	568	533	562	586	604	604
37 愛媛	650	643	640	673	653	684	778	663	704
38 高松	1,063	1,133	1,053	1,109	1,207	1,327	1,437	1,483	1,554
39 福岡	644	666	649	679	732	757	811	759	789
40 佐賀	1,908	1,940	1,929	1,930	1,793	1,992	1,970	1,876	2,039
41 長崎	515	490	541	491	526	575	570	560	559
42 熊本	986	940	963	972	953	1,033	1,052	1,026	1,008
43 鹿兒島	849	890	972	1,006	1,033	1,070	1,127	1,115	1,142
44 宮崎	697	720	771	815	848	849	907	953	914
45 沖縄	484	558	581	549	591	621	729	661	627
46 鹿兒島	1,042	1,075	1,092	1,086	1,137	1,066	1,157	1,159	1,116
47 沖繩	824	781	768	807	804	736	709	722	743

## 離 婚 件 數

昭和4年	昭和3年	昭和2年	昭和1年	大正14年	大正13年	大正12年	大正11年	大正10年	大正9年	大正8年	番號
51,222	49,119	50,626	50,119	51,687	51,770	51,212	53,053	53,402	55,511	56,812	
1,898	1,789	1,825	1,822	1,802	1,783	1,798	1,745	1,764	1,770	1,795	1
1,024	985	938	1,044	1,004	1,113	1,068	1,069	1,091	1,132	1,180	2
951	922	935	955	961	1,022	1,049	1,061	1,130	1,193	1,273	3
914	848	848	891	851	976	909	952	1,051	1,045	1,109	4
1,267	1,301	1,339	1,283	1,411	1,491	1,416	1,437	1,541	1,456	1,533	5
900	972	1,043	1,027	1,079	1,108	1,127	1,155	1,193	1,154	1,274	6
1,144	1,170	1,240	1,157	1,241	1,270	1,302	1,282	1,319	1,414	1,405	7
759	750	804	767	843	857	788	849	952	900	964	8
672	764	762	765	830	883	791	866	840	935	993	9
725	712	750	713	775	764	748	885	877	943	915	10
805	760	870	844	919	895	862	982	1,062	1,119	1,164	11
1,050	943	1,044	1,080	1,079	1,178	1,063	1,231	1,189	1,346	1,332	12
3,024	2,835	2,851	2,777	2,770	2,615	2,315	2,888	2,795	2,887	2,983	13
986	917	886	833	857	731	619	919	896	971	887	14
2,314	2,095	2,244	2,293	2,323	2,404	2,369	2,425	2,603	2,650	2,779	15
869	762	803	749	857	772	747	745	801	852	858	16
760	794	833	853	832	822	810	838	813	910	837	17
654	655	612	641	658	663	746	697	673	728	681	18
355	349	370	376	385	364	380	446	476	489	511	19
1,003	948	961	980	955	939	1,023	998	1,078	1,249	1,219	20
1,010	927	936	969	984	1,037	969	1,076	1,043	1,056	1,115	21
1,535	1,560	1,588	1,565	1,655	1,722	1,721	1,828	1,858	1,855	1,967	22
1,996	1,838	1,880	1,858	1,869	1,852	1,876	1,893	1,932	2,119	2,050	23
860	761	858	816	819	865	853	909	855	932	941	24
429	406	399	408	447	461	478	442	451	467	496	25
1,013	910	975	877	976	984	939	974	973	991	1,001	26
2,275	2,146	2,004	2,063	2,127	2,003	1,888	1,877	1,861	1,760	1,887	27
1,785	1,688	1,778	1,706	1,822	1,718	1,635	1,761	1,632	1,647	1,665	28
440	419	417	391	425	421	427	412	417	433	427	29
616	589	615	641	642	636	659	690	653	717	660	30
505	520	506	523	490	488	484	481	452	471	489	31
844	784	865	787	881	864	878	882	904	908	1,065	32
1,138	990	1,121	1,036	1,066	1,042	1,089	1,039	1,059	1,138	1,129	33
1,893	1,861	1,990	1,999	2,016	2,131	2,137	2,166	2,222	2,413	2,530	34
1,163	1,109	1,181	1,227	1,136	1,199	1,188	1,222	1,220	1,263	1,322	35
532	543	565	588	669	588	595	595	603	629	603	36
671	663	677	618	645	654	685	662	662	703	672	37
1,421	1,373	1,379	1,341	1,367	1,374	1,432	1,363	1,398	1,401	1,459	38
781	751	767	756	789	776	875	800	765	874	915	39
1,919	1,863	1,859	1,914	1,933	1,900	1,910	1,861	1,936	2,023	1,967	40
599	633	656	589	622	626	641	698	701	715	748	41
993	962	1,037	980	1,039	1,008	1,131	1,050	1,056	1,061	1,099	42
1,170	1,150	1,187	1,112	1,247	1,200	1,249	1,284	1,226	1,327	1,442	43
942	852	843	871	906	902	984	928	927	930	937	44
601	553	587	621	625	662	589	578	640	607	688	45
1,105	1,113	1,061	1,118	1,112	1,141	1,072	1,141	1,053	1,088	1,154	46
912	884	937	895	946	866	898	971	759	840	692	47

## 第 55 表 道 府 縣 別

道 府 縣	大正 7 年	大正 6 年	大正 5 年	大正 4 年	大正 3 年	大正 2 年	大正 1 年	明治 44 年	明治 43 年
總 數	56,474	55,812	60,254	59,943	59,992	59,536	59,143	58,067	59,432
1 北海道	1,600	1,671	1,601	1,473	1,478	1,485	1,385	1,327	1,321
2 青森	1,067	1,027	1,109	1,112	1,228	1,180	1,198	1,079	1,175
3 岩手	1,115	1,065	1,130	1,115	1,164	1,189	1,303	1,249	1,204
4 宮城	1,026	1,034	1,132	1,100	1,144	1,271	1,143	1,176	1,189
5 秋田	1,492	1,397	1,532	1,407	1,490	1,545	1,614	1,526	1,551
6 山形	1,266	1,238	1,424	1,409	1,315	1,274	1,357	1,383	1,397
7 福島	1,407	1,422	1,531	1,509	1,579	1,630	1,494	1,561	1,748
8 茨城	968	1,000	1,082	1,045	1,034	1,110	1,042	1,175	1,130
9 栃木	991	985	1,009	1,006	1,010	1,051	1,054	1,049	1,082
10 群馬	907	913	976	1,003	1,066	1,082	1,055	1,078	1,106
11 埼玉	1,127	1,084	1,228	1,211	1,297	1,317	1,307	1,253	1,280
12 千葉	1,417	1,280	1,374	1,353	1,432	1,399	1,438	1,409	1,538
13 東京	2,908	2,843	2,932	2,951	2,854	2,986	2,748	2,666	2,712
14 神奈川	943	946	954	909	985	997	987	1,020	962
15 新潟	2,872	2,918	3,174	3,036	3,119	3,190	3,414	3,211	3,217
16 富山	848	851	896	850	858	870	829	840	887
17 石川	888	916	906	885	934	922	937	910	943
18 福井	743	737	858	774	784	749	753	771	779
19 山梨	481	530	571	548	586	612	595	568	611
20 長野	1,169	1,184	1,330	1,328	1,412	1,358	1,366	1,364	1,465
21 岐阜	1,141	1,115	1,285	1,244	1,243	1,198	1,199	1,135	1,216
22 靜岡	2,026	1,957	2,085	2,074	2,156	2,180	2,150	2,097	2,144
23 愛知	2,110	2,064	2,305	2,214	2,301	2,174	2,118	2,066	2,152
24 三重	915	925	992	960	1,002	997	1,010	987	1,023
25 滋賀	546	533	589	643	569	538	527	514	573
26 京都	979	1,032	1,077	1,114	1,202	1,082	1,132	984	1,035
27 大阪	1,687	1,685	1,731	1,786	1,914	1,717	1,643	1,670	1,611
28 兵庫	1,709	1,665	1,873	1,876	1,892	1,740	1,748	1,905	1,847
29 奈良	436	435	439	527	533	503	491	531	514
30 和歌山	649	680	663	710	786	727	667	642	660
31 鳥取	468	531	657	649	571	538	496	561	571
32 島根	994	1,023	1,111	1,145	949	902	929	1,052	998
33 岡山	1,116	1,120	1,311	1,404	1,315	1,242	1,164	1,223	1,250
34 廣島	2,535	2,604	2,899	3,011	2,683	2,837	2,733	2,506	2,533
35 山口	1,288	1,294	1,517	1,503	1,395	1,427	1,435	1,377	1,297
36 徳島	710	670	707	682	719	722	758	731	700
37 香川	696	749	894	925	874	799	854	802	815
38 愛媛	1,416	1,434	1,596	1,733	1,638	1,568	1,532	1,556	1,651
39 高松	893	800	896	880	865	907	869	827	885
40 福岡	1,913	1,907	1,998	2,056	1,832	2,002	1,970	1,773	1,698
41 佐賀	714	687	757	715	709	751	708	730	672
42 長門	1,002	1,057	1,035	1,018	990	978	979	1,046	1,099
43 熊本	1,422	1,423	1,542	1,507	1,587	1,526	1,529	1,428	1,414
44 大分	916	949	1,082	943	1,073	996	1,014	1,043	1,147
45 宮崎	659	525	670	644	556	591	569	573	630
46 鹿兒島	1,040	1,006	1,072	1,063	1,117	982	1,056	953	962
47 沖縄	1,259	901	722	893	752	695	844	740	1,038

# 離 婚 件 數 (續)

明治42年	明治41年	明治40年	明治39年	明治38年	明治37年	明治36年	明治35年	明治34年	明治33年	明治32年	番號
58,936	60,226	61,058	65,398	60,061	63,913	65,392	64,139	63,442	63,828	66,545	
1,328	1,223	1,167	1,189	1,024	1,017	915	919	901	817	803	1
1,070	1,106	1,229	1,274	1,219	1,271	1,279	1,316	1,243	1,315	1,379	2
1,211	1,298	1,401	1,504	1,340	1,463	1,452	1,473	1,329	1,486	1,566	3
1,256	1,290	1,344	1,475	1,287	1,385	1,391	1,370	1,380	1,428	1,426	4
1,538	1,593	1,600	1,714	1,512	1,774	1,595	1,708	1,710	1,850	1,994	5
1,309	1,401	1,570	1,651	1,481	1,578	1,619	1,537	1,560	1,684	1,744	6
1,660	1,685	1,716	1,909	1,809	1,912	2,019	1,875	1,895	1,915	1,951	7
1,211	1,231	1,246	1,254	1,202	1,243	1,391	1,283	1,341	1,434	1,456	8
1,027	1,141	1,187	1,268	1,157	1,245	1,296	1,290	1,271	1,363	1,472	9
1,148	1,271	1,192	1,344	1,266	1,276	1,367	1,352	1,309	1,389	1,336	10
1,460	1,387	1,553	1,513	1,339	1,431	1,681	1,675	1,570	1,563	1,644	11
1,529	1,562	1,514	1,548	1,444	1,601	1,669	1,691	1,773	1,773	1,898	12
2,777	2,816	2,642	2,773	2,497	2,707	2,809	2,611	2,477	2,375	2,530	13
1,041	1,026	947	1,050	887	946	1,019	1,006	969	906	994	14
3,309	3,331	3,554	3,839	3,657	3,735	3,878	3,664	3,580	3,597	3,890	15
865	866	1,008	982	926	905	959	948	946	928	955	16
1,019	1,078	1,055	1,123	973	1,042	1,066	1,091	1,095	993	1,056	17
864	870	885	984	884	956	963	903	928	891	887	18
606	665	621	698	650	669	678	701	737	704	729	19
1,408	1,530	1,501	1,563	1,599	1,650	1,638	1,560	1,600	1,731	1,686	20
1,308	1,279	1,270	1,453	1,469	1,527	1,478	1,366	1,300	1,249	1,309	21
2,200	2,250	2,309	2,465	2,144	2,345	2,407	2,519	2,350	2,406	2,769	22
2,126	2,165	2,156	2,421	2,243	2,434	2,315	2,306	2,357	2,224	2,322	23
1,048	1,026	1,083	1,136	1,044	1,066	1,121	1,093	1,062	1,186	1,156	24
582	610	650	663	683	693	723	746	645	674	679	25
1,041	1,053	1,057	1,123	1,145	1,224	1,302	1,150	1,177	1,132	1,131	26
1,603	1,690	1,548	1,668	1,473	1,642	1,678	1,613	1,672	1,511	1,505	27
1,741	1,724	1,666	2,010	1,822	1,926	1,823	1,807	1,875	1,858	1,896	28
511	516	529	597	600	674	613	615	556	564	619	29
705	645	668	662	672	766	707	705	722	682	721	30
531	568	602	627	649	655	609	579	556	563	643	31
1,058	1,020	1,028	1,211	1,183	1,275	1,259	1,222	1,209	1,156	1,274	32
1,161	1,128	1,224	1,446	1,319	1,429	1,485	1,312	1,323	1,321	1,439	33
2,407	2,497	2,386	2,625	2,317	2,370	2,500	2,373	2,317	2,363	2,658	34
1,340	1,373	1,434	1,424	1,345	1,476	1,478	1,464	1,300	1,334	1,373	35
687	749	752	789	677	815	731	806	816	823	752	36
813	830	789	904	782	919	879	940	913	907	991	37
1,573	1,624	1,629	1,738	1,615	1,786	1,834	1,762	1,754	1,821	1,859	38
844	895	886	971	884	968	1,037	1,003	1,063	972	1,015	39
1,731	1,774	1,857	1,856	1,645	1,665	1,834	1,812	1,804	1,800	1,989	40
638	650	764	812	726	716	701	697	715	715	693	41
1,014	968	1,064	1,052	946	944	1,005	997	1,017	1,155	1,132	42
1,374	1,375	1,399	1,479	1,287	1,389	1,479	1,600	1,472	1,455	1,496	43
1,150	1,169	1,161	1,284	1,114	1,160	1,313	1,293	1,323	1,319	1,293	44
603	590	589	651	531	611	612	618	700	690	639	45
970	1,061	1,041	1,117	992	1,007	1,010	1,014	1,080	1,066	1,015	46
541	627	585	559	601	625	775	754	750	740	781	47

## 第 56 表 道 府 縣 別

道 府 縣	昭和13年	昭和12年	昭和11年	昭和10年	昭和 9 年	昭和 8 年	昭和 7 年	昭和 6 年	昭和 5 年
總 數	0.62	0.65	0.66	0.70	0.71	0.73	0.78	0.77	0.80
1 北海道	0.59	0.63	0.58	0.63	0.62	0.65	0.65	0.68	0.65
2 青森	0.83	0.90	0.91	0.94	0.96	0.99	1.06	1.10	1.18
3 岩手	0.72	0.72	0.75	0.78	0.80	0.78	0.92	0.94	0.98
4 宮城	0.57	0.57	0.58	0.59	0.66	0.63	0.69	0.71	0.74
5 秋田	0.89	0.97	0.99	1.05	1.10	1.09	1.16	1.16	1.23
6 山形	0.66	0.72	0.73	0.79	0.78	0.76	0.85	0.89	0.92
7 福島	0.55	0.61	0.62	0.66	0.69	0.66	0.73	0.75	0.73
8 茨城	0.35	0.43	0.41	0.47	0.47	0.46	0.48	0.46	0.54
9 栃木	0.48	0.54	0.47	0.60	0.57	0.55	0.61	0.66	0.68
10 群馬	0.47	0.52	0.50	0.59	0.53	0.55	0.58	0.53	0.57
11 埼玉	0.45	0.47	0.49	0.55	0.53	0.52	0.55	0.55	0.56
12 千葉	0.51	0.55	0.60	0.61	0.61	0.59	0.60	0.66	0.70
13 東京都	0.50	0.54	0.54	0.57	0.57	0.59	6.01	0.58	0.60
14 神奈川	0.52	0.54	0.54	0.56	0.57	0.59	0.59	0.61	0.63
15 新潟	0.78	0.87	0.93	0.96	1.02	1.02	1.10	1.08	1.14
16 富山	0.78	0.88	0.82	0.88	1.02	0.98	1.07	0.97	0.98
17 石川	0.83	0.86	0.92	1.01	1.00	0.96	1.08	1.04	1.02
18 福井	0.80	0.92	0.85	0.98	1.08	1.07	1.16	1.17	1.13
19 山梨	0.52	0.54	0.52	0.52	0.50	0.58	0.52	0.56	0.52
20 長野	0.44	0.47	0.49	0.51	0.53	0.50	0.53	0.52	0.56
21 岐阜	0.60	0.60	0.63	0.74	0.72	0.74	0.85	0.87	0.79
22 靜岡	0.63	0.69	0.72	0.73	0.78	0.82	0.79	0.84	0.85
23 愛知	0.57	0.61	0.63	0.68	0.68	0.72	0.73	0.70	0.78
24 三重	0.59	0.65	0.62	0.61	0.65	0.67	0.72	0.68	0.72
25 滋賀	0.52	0.55	0.53	0.58	0.56	0.59	0.60	0.62	0.58
26 京都	0.51	0.52	0.52	0.58	0.67	0.60	0.60	0.63	0.64
27 大阪	0.52	0.54	0.53	0.57	0.59	0.64	0.62	0.63	0.66
28 兵庫	0.60	0.57	0.58	0.63	0.67	0.65	0.69	0.70	0.68
29 奈良	0.57	0.68	0.57	0.67	0.70	0.65	0.74	0.70	0.75
30 和歌山	0.67	0.62	0.66	0.73	0.70	0.67	0.69	0.74	0.85
31 鳥取	0.74	0.76	0.82	0.88	0.92	0.90	1.10	1.03	1.03
32 島根	0.73	0.73	0.78	0.92	0.90	0.99	1.18	1.12	1.08
33 岡山	0.65	0.67	0.67	0.70	0.71	0.79	0.91	0.91	0.86
34 廣島	0.84	0.89	0.91	0.96	0.98	1.00	1.12	1.10	1.14
35 山口	0.76	0.80	0.82	0.85	0.88	0.98	1.00	0.98	1.00
36 徳島	0.66	0.73	0.71	0.78	0.72	0.77	0.81	0.84	0.84
37 香川	0.86	0.85	0.85	0.90	0.86	0.91	1.04	0.90	0.96
38 愛媛	0.90	0.96	0.90	0.95	1.02	1.13	1.24	1.29	1.36
39 高松	0.90	0.93	0.91	0.95	0.99	1.03	1.11	1.05	1.10
40 福井	0.66	0.68	0.69	0.70	0.66	0.75	0.75	0.73	0.81
41 佐賀	0.75	0.72	0.79	0.72	0.75	0.83	0.82	0.81	0.81
42 長門	0.74	0.71	0.74	0.75	0.74	0.81	0.83	0.82	0.82
43 熊本	0.60	0.64	0.70	0.73	0.74	0.77	0.82	0.82	0.84
44 大分	0.70	0.72	0.78	0.83	0.87	0.88	0.95	1.00	0.97
45 宮崎	0.56	0.66	0.69	0.67	0.72	0.77	0.93	0.85	0.82
46 鹿兒島	0.65	0.67	0.68	0.68	0.70	0.66	0.73	0.74	0.72
47 沖縄	1.37	1.30	1.29	1.36	1.36	1.25	1.21	1.24	1.29

離 婚 率 (人口1,000=付)

昭和4年	昭和3年	昭和2年	昭和1年	大正14年	大正13年	大正12年	大正11年	大正10年	大正9年	大正8年	番 號
0.81	0.79	0.83	0.83	0.87	0.88	0.88	0.92	0.94	0.99	1.01	
0.73	0.69	0.71	0.72	1.72	0.63	0.66	0.67	0.71	0.75	0.84	1
1.19	1.16	1.12	1.27	1.23	1.41	1.37	1.38	1.43	1.50	1.49	2
1.00	0.99	1.01	1.05	1.07	1.16	1.20	1.22	1.32	1.41	1.50	3
0.82	0.77	0.79	0.84	0.82	0.98	0.93	0.98	1.09	1.09	1.18	4
1.31	1.35	1.41	1.36	1.51	1.60	1.53	1.57	1.70	1.62	1.60	5
0.84	0.91	0.99	0.99	1.05	1.11	1.14	1.17	1.22	1.19	1.31	6
0.76	0.79	0.84	0.80	0.86	0.88	0.92	0.92	0.96	1.04	1.04	7
0.52	0.52	0.56	0.54	0.60	0.60	0.56	0.61	0.70	0.67	0.70	8
0.60	0.68	0.69	0.70	0.76	0.80	0.73	0.81	0.79	0.89	0.93	9
0.62	0.61	0.65	0.63	0.69	0.69	0.68	0.82	0.82	0.90	0.87	10
0.55	0.53	0.61	0.60	0.66	0.65	0.64	0.73	0.80	0.85	0.86	11
0.72	0.66	0.73	0.76	0.77	0.86	0.79	0.92	0.89	1.01	0.98	12
0.59	0.57	0.59	0.60	0.62	0.66	0.57	0.96	0.73	0.78	0.86	13
0.66	0.62	0.61	0.58	0.60	0.56	0.45	0.68	0.67	0.73	0.70	14
1.21	1.10	1.19	1.23	1.26	1.32	1.31	1.35	1.46	1.49	1.49	15
1.13	1.00	1.06	0.99	1.14	1.04	1.02	1.02	1.10	1.18	1.10	16
1.01	1.05	1.11	1.13	1.11	1.08	1.07	1.11	1.08	1.22	1.09	17
1.10	1.10	1.02	1.07	1.10	1.10	1.24	1.16	1.12	1.22	1.10	18
0.58	0.57	0.61	0.62	0.64	0.60	0.63	0.75	0.81	0.84	0.84	19
0.60	0.57	0.58	0.60	0.59	0.57	0.63	0.62	0.68	0.80	0.79	20
0.85	0.79	0.81	0.85	0.87	0.93	0.88	0.99	0.97	0.99	1.02	21
0.87	0.89	0.92	0.92	0.99	1.04	1.06	1.14	1.18	1.20	1.25	22
0.79	0.75	0.78	0.78	0.81	0.83	0.86	0.87	0.91	1.01	0.99	23
0.75	0.67	0.76	0.73	0.74	0.79	0.79	0.84	0.80	0.87	0.86	24
0.64	0.61	0.60	0.61	0.67	0.70	0.73	0.68	0.69	0.72	0.73	25
0.67	0.61	0.67	0.61	0.69	0.71	0.69	0.73	0.74	0.77	0.75	26
0.66	0.64	0.62	0.65	0.70	0.67	0.65	0.67	0.69	0.68	0.71	27
0.69	0.66	0.71	0.69	0.74	0.69	0.67	0.73	0.70	0.72	0.75	28
0.73	0.70	0.70	0.67	0.73	0.73	0.75	0.72	0.74	0.77	0.73	29
0.75	0.73	0.77	0.81	0.82	0.82	0.85	0.90	0.86	0.96	0.84	30
1.04	1.08	1.06	1.10	1.04	1.05	1.05	1.05	0.99	1.04	1.08	31
1.16	1.08	1.19	1.09	1.22	1.22	1.24	1.24	1.27	1.27	1.51	32
0.91	0.79	0.90	0.83	0.86	0.84	0.88	0.84	0.86	0.63	0.90	33
1.13	1.12	1.21	1.22	1.25	1.35	1.36	1.39	1.43	1.56	1.55	34
1.02	0.98	1.06	1.11	1.04	1.13	1.12	1.16	1.16	1.21	1.24	35
0.75	0.77	0.81	0.85	0.97	0.86	0.88	0.88	0.90	0.94	0.82	36
0.93	0.93	0.95	0.88	0.92	0.97	1.01	0.98	0.98	1.04	0.97	37
1.25	1.22	1.23	1.21	1.25	1.27	1.34	1.28	1.33	1.34	1.32	38
1.11	1.08	1.10	1.09	1.15	1.13	1.28	1.18	1.13	1.30	1.31	39
0.80	0.78	0.79	0.82	0.84	0.78	0.80	0.80	0.86	0.92	0.97	40
0.86	0.92	0.95	0.86	0.91	0.93	0.95	1.03	1.04	1.06	1.15	41
0.84	0.81	0.88	0.84	0.89	0.85	0.96	0.90	0.92	0.93	0.93	42
0.87	0.86	0.90	0.85	0.96	0.95	1.00	1.03	0.99	1.08	1.13	43
0.98	0.90	0.90	0.94	0.99	1.03	1.13	1.07	1.07	1.08	1.05	44
0.83	0.77	0.83	0.89	0.90	0.95	0.86	0.85	0.96	0.93	1.06	45
0.73	0.74	0.71	0.75	0.76	0.76	0.73	0.78	0.73	0.77	0.80	46
1.67	1.61	1.70	1.61	1.70	1.43	1.50	1.65	1.31	1.47	1.19	47

## 第 56 表 道 府 縣 別

道 府 縣	大正 7 年	大正 6 年	大正 5 年	大正 4 年	大正 3 年	大正 2 年	大正 1 年	明治 44 年	明治 43 年
總 數	1.01	1.00	1.09	1.10	1.12	1.13	1.13	1.13	1.18
1 北海	0.78	0.84	0.84	0.81	0.85	0.90	0.88	0.88	0.89
2 北青岩	1.36	1.30	1.43	1.45	1.62	1.58	1.62	1.48	1.63
3 森手	1.32	1.20	1.30	1.30	1.38	1.44	1.60	1.56	1.56
4 宮城	1.10	1.07	1.19	1.17	1.24	1.39	1.27	1.32	1.41
5 秋田	1.57	1.46	1.61	1.50	1.60	1.68	1.78	1.70	1.84
6 山福	1.30	1.24	1.44	1.44	1.37	1.34	1.45	1.49	1.54
7 福茨	1.05	1.07	1.17	1.17	1.24	1.29	1.20	1.27	1.45
8 茨城	0.71	0.74	0.81	0.79	0.79	0.86	0.82	0.93	0.91
9 栃群	0.94	0.93	0.97	0.98	1.00	1.06	1.07	1.08	1.14
10 馬	0.87	0.87	0.94	1.00	1.07	1.10	1.09	1.13	1.19
11 埼千	0.84	0.79	0.91	0.91	0.98	1.01	1.01	0.98	1.03
12 東	1.04	0.91	0.98	0.97	1.04	1.02	1.06	1.05	1.16
13 京	0.87	0.97	1.01	1.03	1.01	1.06	0.99	0.97	0.94
14 神	0.76	0.80	0.81	0.78	0.63	0.87	0.87	0.91	0.84
15 新	1.54	1.48	1.63	1.58	1.64	1.17	1.84	1.75	1.81
16 富石	1.08	1.05	1.11	1.06	1.08	1.11	1.07	1.09	1.19
17 福山	1.15	1.14	1.14	1.12	1.19	1.18	1.21	1.18	1.25
18 山	1.19	1.12	1.31	1.20	1.22	1.18	1.19	1.23	1.28
19 長	0.79	0.86	0.94	0.91	0.99	1.04	1.03	0.99	1.09
20 野	0.77	0.77	0.88	0.89	0.96	0.94	0.96	0.97	1.07
21 岐靜	1.05	0.99	1.16	1.14	1.15	1.12	1.14	1.10	1.22
22 愛	1.30	1.24	1.34	1.36	1.45	1.49	1.50	1.49	1.58
23 三	1.03	0.98	1.11	1.09	1.15	1.11	1.10	1.09	1.17
24 滋	0.84	0.83	0.89	0.87	0.92	0.92	0.95	0.93	0.98
25 賀	0.81	0.78	0.87	0.95	0.84	0.80	0.79	0.77	0.89
26 京大	0.74	0.78	0.83	0.87	0.96	0.88	0.95	0.84	0.91
27 阪	0.66	0.71	0.74	0.79	0.86	0.79	0.77	0.80	0.78
28 兵	0.78	0.76	0.87	0.89	0.91	0.85	0.87	0.96	0.85
29 奈	0.75	0.72	0.73	0.89	0.91	0.87	0.86	0.94	0.93
30 和	0.83	0.84	0.83	0.91	1.02	0.96	0.89	0.87	0.93
31 鳥島	1.03	1.11	1.39	1.39	1.24	1.18	1.10	1.27	1.33
32 岡	1.39	1.32	1.45	1.50	1.25	1.20	1.25	1.42	1.38
33 廣	0.89	0.87	1.03	1.12	1.05	1.01	0.95	1.01	1.05
34 山	1.56	1.53	1.72	1.81	1.63	1.75	1.70	1.58	1.62
35 島	1.21	1.17	1.39	1.39	1.30	1.35	1.37	1.32	1.27
36 德香	0.97	0.90	0.95	0.93	0.98	1.00	1.05	1.02	1.00
37 愛	0.99	0.96	1.16	1.22	1.16	1.07	1.16	1.11	1.15
38 媛	1.28	1.25	1.40	1.54	1.48	1.43	1.42	1.46	1.60
39 高	1.28	1.10	1.25	1.24	1.24	1.31	1.28	1.23	1.35
40 福	0.96	0.97	1.04	1.09	0.99	1.11	1.11	1.02	1.01
41 佐長	1.09	0.98	1.09	1.04	1.04	1.11	1.05	1.09	1.02
42 熊	0.86	0.95	0.94	0.93	0.91	0.90	0.91	0.98	1.01
43 大	1.11	1.06	1.16	1.15	1.23	1.19	1.21	1.14	1.16
44 官	1.02	1.01	1.17	1.03	1.18	1.11	1.14	1.18	1.33
45 分	1.04	0.83	1.08	1.06	0.93	1.01	0.99	1.02	1.16
46 鹿	0.73	0.68	0.74	0.75	0.80	0.72	0.79	0.72	0.75
47 神	2.20	1.61	1.30	1.64	1.40	1.31	1.61	1.43	2.05



離 婚 率 (人口1,000=付) (續)

明治42年	明治41年	明治40年	明治39年	明治38年	明治37年	明治36年	明治35年	明治34年	明治33年	明治32年	番號
1.2	1.2	1.2	1.3	1.3	1.4	1.4	1.4	1.4	1.4	1.5	
0.9	0.9	1.0	1.0	0.9	1.0	0.9	1.0	1.0	1.0	1.0	1
1.5	1.6	1.8	1.9	1.8	1.9	2.0	2.1	2.0	2.1	2.3	2
1.6	1.7	1.8	2.0	1.8	2.0	2.0	2.0	1.8	2.1	2.2	3
1.5	1.5	1.5	1.6	1.5	1.6	1.6	1.6	1.6	1.7	1.7	4
1.7	1.8	1.8	2.0	1.8	2.1	1.9	2.1	2.1	2.4	2.6	5
1.5	1.6	1.7	1.9	1.7	1.8	1.9	1.8	1.9	2.0	2.1	6
1.4	1.4	1.4	1.6	1.6	1.7	1.8	1.7	1.7	1.8	1.8	7
1.0	1.0	1.0	1.1	1.0	1.1	1.2	1.1	1.2	1.3	1.3	8
1.1	1.2	1.3	1.4	1.3	1.4	1.5	1.5	1.5	1.7	1.8	9
1.3	1.4	1.3	1.5	1.4	1.5	1.6	1.6	1.6	1.7	1.7	10
1.2	1.1	1.2	1.2	1.1	1.2	1.4	1.4	1.3	1.4	1.4	11
1.2	1.2	1.2	1.2	1.1	1.2	1.3	1.3	1.4	1.4	1.5	12
1.0	1.1	1.0	1.1	1.0	1.2	1.2	1.2	1.2	1.2	1.3	13
0.9	0.9	0.9	1.0	0.9	0.9	1.0	1.1	1.0	1.0	1.1	14
1.9	1.9	2.0	2.2	2.1	2.1	2.2	2.1	2.1	2.1	2.3	15
1.2	1.2	1.3	1.3	1.2	1.2	1.3	1.2	1.2	1.2	1.3	16
1.4	1.4	1.4	1.5	1.3	1.4	1.4	1.5	1.5	1.3	1.4	17
1.4	1.4	1.4	1.6	1.4	1.5	1.6	1.5	1.5	1.5	1.5	18
1.1	1.2	1.1	1.3	1.2	1.3	1.3	1.4	4.4	1.4	1.5	19
1.0	1.1	1.1	1.2	1.2	1.3	1.3	1.2	1.3	1.4	1.4	20
1.3	1.3	1.2	1.4	1.5	1.5	1.5	1.4	1.3	1.3	1.4	21
1.6	1.7	1.7	1.9	1.7	1.9	1.9	2.0	1.9	2.0	2.4	22
1.2	1.2	1.2	1.4	1.3	1.4	1.4	1.4	1.5	1.4	1.5	23
1.0	1.0	1.0	1.1	1.0	1.1	1.1	1.1	1.1	1.2	1.2	24
0.9	0.9	0.9	0.9	1.0	1.0	1.1	1.1	1.0	1.0	1.0	25
0.9	1.0	1.0	1.1	1.1	1.2	1.3	1.1	1.2	1.2	1.2	26
0.8	0.9	0.8	0.9	0.8	1.0	1.0	1.0	1.0	1.0	1.0	27
0.9	0.9	0.9	1.1	1.0	1.1	1.0	1.0	1.1	1.1	1.1	28
0.9	0.9	0.9	1.1	1.1	1.2	1.1	1.1	1.0	1.1	1.2	29
1.0	0.9	1.0	1.0	1.0	1.1	1.0	1.0	1.1	1.0	1.1	30
1.2	1.3	1.4	1.5	1.5	1.5	1.4	1.4	1.3	1.4	1.6	31
1.5	1.4	1.4	1.7	1.6	1.8	1.8	1.7	1.7	1.6	1.8	32
1.0	1.0	1.0	1.2	1.1	1.2	1.3	1.2	1.2	1.2	1.3	33
1.6	1.6	1.6	1.8	1.6	1.6	1.7	1.6	1.6	1.7	1.9	34
1.3	1.4	1.4	1.4	1.3	1.5	1.5	1.5	1.3	1.4	1.4	35
1.0	1.1	1.1	1.1	1.0	1.2	1.1	1.2	1.2	1.2	1.1	36
1.1	1.2	1.1	1.3	1.1	1.3	1.2	1.4	1.3	1.3	1.5	37
1.5	1.6	1.6	1.7	1.6	1.8	1.8	1.8	1.8	1.9	1.9	38
1.3	1.4	1.4	1.5	1.4	1.5	1.7	1.6	1.7	1.6	1.7	39
1.0	1.1	1.1	1.2	1.1	1.1	1.2	1.2	1.2	1.3	1.4	40
1.0	1.0	1.2	1.2	1.1	1.1	1.1	1.1	1.1	1.2	1.1	41
1.0	0.9	1.0	1.0	0.9	1.0	1.0	1.1	1.1	1.3	1.3	42
1.1	1.1	1.2	1.2	1.1	1.2	1.3	1.4	1.3	1.3	1.3	43
1.3	1.4	1.4	1.5	1.3	1.4	1.6	1.6	1.6	1.6	1.6	44
1.1	1.1	1.1	1.3	1.1	1.2	1.2	1.3	1.5	1.5	1.4	45
0.8	0.9	0.8	0.9	0.8	0.9	0.9	0.9	1.0	1.0	0.9	46
1.1	1.3	1.2	1.2	1.2	1.0	1.6	1.6	1.6	1.6	1.7	47

## 第 57 表 月 別 離

年 次	總 數	1 月	2 月	3 月	4 月	5 月	6 月	7 月	8 月	9 月	10 月	11 月
明 治 32	66,545	6,038	5,662	7,360	5,878	5,559	3,678	4,696	5,243	5,821	5,702	4,619
33	63,828	5,520	5,310	6,913	5,906	5,363	3,413	4,499	5,065	5,984	5,575	4,581
34	63,442	5,619	5,249	5,994	6,018	5,542	3,680	4,668	4,633	5,843	5,773	4,617
35	64,139	5,670	5,105	6,541	5,764	5,462	3,699	4,470	4,685	6,052	5,804	4,737
36	65,392	5,409	5,668	6,880	6,012	5,469	4,008	4,842	5,001	5,208	6,177	4,723
37	63,913	5,582	6,290	6,759	6,660	5,439	3,743	4,068	4,342	5,452	5,443	4,463
38	60,061	5,254	5,127	6,494	5,410	5,492	3,211	3,723	4,577	5,450	5,164	4,182
39	65,398	4,791	5,758	7,020	6,155	5,783	4,176	4,623	4,943	5,626	5,989	4,687
40	61,058	5,403	5,269	6,257	5,806	5,356	3,630	4,446	4,288	5,100	5,329	4,622
41	60,226	5,233	5,166	6,206	5,483	4,917	3,565	4,365	4,387	5,620	5,383	4,281
42	58,936	4,534	5,258	6,543	5,389	4,814	3,662	4,109	4,159	5,361	5,130	4,346
43	59,432	5,192	5,045	6,418	5,278	4,757	3,401	4,151	4,231	5,511	5,341	4,456
44	58,067	4,693	5,052	6,178	5,120	4,859	3,318	3,978	4,491	5,265	4,932	4,438
大 正 1	59,143	4,974	5,385	5,876	5,309	4,737	3,394	4,490	4,356	5,077	5,304	4,602
2	59,536	5,352	5,099	6,021	5,410	5,022	3,519	4,378	4,429	5,366	4,966	4,250
3	59,992	4,933	5,127	6,068	5,351	4,665	3,566	4,130	4,526	5,544	5,229	4,410
4	59,943	4,326	5,327	6,551	5,695	5,248	3,661	4,115	4,436	5,536	5,185	3,965
5	60,254	5,534	5,329	6,421	5,469	5,096	3,417	4,316	4,327	5,447	4,883	4,407
6	55,812	4,333	5,067	6,106	4,963	4,847	3,511	3,527	4,179	5,040	4,914	4,161
7	56,474	4,625	4,700	5,941	5,479	4,937	3,540	3,750	4,169	5,163	4,950	4,091
8	56,812	4,866	4,820	5,991	5,295	4,982	3,636	4,089	4,386	4,781	4,748	4,256
9	55,511	4,544	4,427	5,365	4,812	4,473	3,750	4,109	4,302	5,785	4,704	4,216
10	53,402	4,704	4,378	5,528	4,813	4,495	3,491	3,646	4,025	4,771	4,394	4,121
11	53,053	4,147	4,491	5,444	4,847	4,658	3,504	3,864	3,951	4,610	4,351	4,394
12	51,212	4,256	4,474	5,354	4,712	4,542	3,387	3,802	3,657	3,818	4,169	4,183
13	51,770	4,228	4,479	5,283	4,519	4,343	3,351	3,583	3,975	4,670	4,329	4,054
14	51,687	4,159	4,480	5,239	4,803	4,502	3,462	3,707	3,705	4,397	4,137	4,058
昭 和 1	50,119	4,185	4,341	5,208	4,499	4,333	3,344	3,598	3,461	4,437	4,016	4,014
2	50,626	4,333	4,007	5,106	4,580	4,416	3,456	3,425	3,990	4,368	4,116	4,034
3	49,119	3,769	4,242	5,190	4,445	4,317	3,264	3,591	3,798	4,236	4,112	3,438
4	51,222	4,355	4,172	4,958	4,499	4,540	3,218	3,603	3,954	4,327	4,331	4,315
5	51,259	4,156	4,191	5,212	4,658	4,399	3,370	3,686	3,909	4,597	4,270	3,990
6	50,609	4,098	4,129	5,191	4,626	4,350	3,613	3,846	3,666	4,101	4,098	3,902
7	51,437	4,393	4,131	5,306	4,666	4,689	3,477	3,507	3,752	4,373	4,343	4,054
8	49,282	3,787	4,396	5,134	4,201	4,586	3,422	3,514	3,884	4,134	3,914	3,923
9	48,610	3,733	4,063	4,836	4,333	4,454	3,379	3,375	3,719	4,068	4,052	3,916
10	48,528	3,879	4,146	4,877	4,545	4,430	3,308	3,668	3,590	4,097	4,025	3,746
11	46,167	3,186	3,723	4,815	4,445	4,141	3,383	3,369	3,448	3,924	3,775	3,557
12	46,500	3,724	4,121	4,981	3,926	3,906	3,257	3,456	3,852	4,291	3,804	3,495
13	44,656	3,151	3,457	4,476	3,979	3,999	3,282	3,281	3,818	3,943	3,703	3,467

## 婚 件 數

12 月	1 年 平 均 1 日 離 婚 1,000 = 付 各 月 平 均 1 日 離 婚												年 次
	1 月	2 月	3 月	4 月	5 月	6 月	7 月	8 月	9 月	10 月	11 月	12 月	
6,289	1,068.3	1,109.1	1,302.2	1,074.7	983.6	672.5	830.9	927.7	1,064.3	1,008.9	844.5	1,112.7	32
5,699	1,018.3	1,084.5	1,275.2	1,125.8	989.3	650.6	829.9	934.3	1,140.6	1,028.4	873.2	1,051.3	33
5,806	1,042.8	1,078.5	1,112.4	1,154.1	1,028.5	705.7	866.3	859.8	1,120.5	1,071.4	885.4	1,077.5	34
6,150	1,040.9	1,037.5	1,200.8	1,093.4	1,002.7	701.7	820.6	860.0	1,148.0	1,065.5	898.6	1,129.0	35
5,995	973.9	1,129.9	1,238.8	1,118.6	984.7	745.7	871.8	900.5	969.0	1,112.2	878.7	1,079.4	36
5,672	1,031.1	1,242.1	1,248.6	1,271.3	1,004.7	714.5	751.5	802.1	1,040.7	1,005.5	851.9	1,047.8	37
5,977	1,030.0	1,112.8	1,273.1	1,095.9	1,076.6	650.5	729.8	897.3	1,104.0	1,012.3	847.2	1,171.7	38
5,847	862.6	1,147.7	1,263.9	1,145.1	1,041.2	776.9	832.3	889.9	1,046.7	1,078.3	872.0	1,052.7	39
5,552	1,041.9	1,124.9	1,206.6	1,156.9	1,032.8	723.3	857.3	826.9	1,016.2	1,027.6	921.0	1,070.6	40
5,620	1,025.9	1,082.6	1,216.6	1,110.7	963.9	722.2	855.7	860.0	1,138.4	1,055.3	867.2	1,101.7	41
5,631	905.8	1,163.0	1,307.2	1,112.5	961.7	756.0	820.9	830.9	1,106.7	1,024.9	897.2	1,125.0	42
5,651	1,028.6	1,106.6	1,271.5	1,080.5	942.4	696.2	822.4	838.2	1,158.2	1,058.1	912.2	1,119.5	43
5,743	951.6	1,134.1	1,252.7	1,072.8	985.3	695.2	806.6	910.6	1,103.2	1,000.1	929.9	1,164.5	44
5,639	701.8	1,044.7	1,035.2	1,113.2	994.8	982.7	896.6	921.1	1,018.9	1,156.3	1,067.9	1,075.5	1
5,724	1,058.4	1,116.5	1,190.7	1,105.6	993.2	719.1	865.8	875.9	1,096.6	982.1	868.5	1,132.0	2
6,443	968.2	1,114.0	1,190.9	1,085.2	915.6	723.2	810.6	888.3	1,124.3	1,026.3	894.4	1,264.5	3
5,898	849.7	1,158.5	1,286.8	1,155.9	1,030.8	744.3	808.3	871.3	1,123.6	1,018.5	804.8	1,158.5	4
5,608	1,084.4	1,116.2	1,258.2	1,107.3	998.5	691.9	845.7	847.9	1,102.9	956.8	892.3	1,098.9	5
5,164	914.1	1,183.5	1,288.1	1,081.9	1,022.5	765.4	744.1	881.6	1,098.7	1,036.7	907.1	1,089.4	6
5,129	964.3	1,084.9	1,238.6	1,180.4	1,029.3	762.7	781.8	869.2	1,112.3	1,032.0	881.4	1,069.3	7
4,962	1,008.5	1,106.0	1,241.6	1,134.0	1,032.5	778.7	847.4	909.0	1,023.9	984.0	911.4	1,028.3	8
5,024	966.4	1,006.5	1,141.1	1,057.6	951.3	824.2	873.9	915.0	1,271.4	1,000.5	926.6	1,068.5	9
5,036	1,037.1	1,068.7	1,218.8	1,096.6	991.1	795.4	803.9	887.4	1,087.0	968.8	938.9	1,110.3	10
4,792	920.4	1,103.5	1,208.2	1,111.6	1,033.8	803.6	857.5	876.9	1,057.2	965.6	1,007.7	1,063.5	11
4,858	978.5	1,138.8	1,230.9	1,119.5	1,044.3	804.7	874.1	840.8	907.1	958.5	993.8	1,116.9	12
4,956	964.2	1,091.9	1,204.8	1,064.9	990.4	789.7	817.1	906.5	1,100.5	987.3	955.4	1,130.2	13
5,038	947.4	1,129.9	1,193.4	1,130.6	1,025.5	814.9	844.4	844.0	1,035.0	942.4	955.2	1,147.6	14
4,683	983.2	1,129.1	1,223.5	1,092.2	1,017.9	811.8	845.3	813.1	1,077.1	943.5	974.4	1,100.2	1
4,795	1,007.7	1,031.8	1,187.5	1,100.7	1,027.3	830.6	796.6	928.0	1,049.7	957.0	969.5	1,115.2	2
4,717	905.9	1,089.9	1,247.5	1,104.0	1,037.7	810.7	863.1	912.9	1,052.1	988.4	853.9	1,133.8	3
4,950	1,001.1	1,061.8	1,139.7	1,068.6	1,043.6	764.4	828.2	908.9	1,027.8	995.5	1,024.9	1,137.8	4
4,821	954.6	1,065.8	1,197.2	1,105.6	1,010.5	799.9	846.7	897.9	1,091.1	980.8	947.1	1,107.4	5
4,989	953.4	1,063.5	1,207.7	1,112.1	1,012.0	868.6	894.8	852.9	985.9	653.4	938.1	1,160.7	6
4,746	1,008.3	1,013.6	1,217.9	1,106.7	1,076.3	824.7	805.0	861.2	1,037.2	996.9	961.5	1,089.4	7
4,387	904.8	1,162.8	1,226.6	1,037.1	1,095.7	844.8	839.5	927.9	1,020.6	935.1	968.5	1,048.1	8
4,682	904.2	1,089.6	1,171.4	1,084.5	1,078.8	845.7	817.5	900.8	1,018.2	981.5	980.1	1,134.1	9
4,217	941.1	1,113.7	1,183.3	1,139.5	1,074.8	829.4	890.0	871.0	1,027.2	976.6	939.2	1,023.2	10
4,401	814.8	1,017.8	1,231.4	1,174.6	1,059.0	894.0	861.6	881.8	1,036.9	965.4	940.0	1,125.5	11
3,687	974.1	1,155.4	1,303.0	993.7	1,022.0	825.0	904.2	1,007.8	1,086.3	995.3	884.6	964.7	12
4,100	858.5	1,009.8	1,220.0	1,049.9	1,089.9	865.9	894.5	1,040.8	1,040.1	1,009.0	914.1	1,117.7	13

第 58 表 夫 婦 繼 續 期

年 次	總 數	0 月	1 - 2 月	2 - 3 月	3 - 4 月	4 - 5 月	5 - 6 月	6月-1年
明 治 32	66,545	285	398	519	702	822	1,140	11,071
33	63,828	282	437	613	770	909	945	6,225
34	63,442	369	468	630	821	909	992	6,451
35	64,139	444	500	744	891	1,042	1,103	6,958
36	65,392	378	508	681	817	1,005	1,154	7,187
37	63,913	368	465	667	790	853	934	6,255
38	60,061	289	384	567	675	773	847	5,732
39	65,398	323	481	583	703	832	897	5,668
40	61,058	366	519	690	885	956	989	6,102
41	60,226	348	455	707	884	1,003	1,053	6,853
42	58,936	294	463	637	821	976	1,051	6,581
43	59,432	320	489	628	784	888	981	6,451
44	58,067	306	442	675	792	920	1,014	6,505
大 正 1	59,143	310	485	632	818	894	977	6,249
2	59,536	377	494	667	845	859	1,005	6,151
3	59,992	355	459	623	814	841	936	6,245
4	59,943	304	478	658	861	862	995	6,259
5	60,254	314	441	640	741	809	924	6,127
6	55,812	317	408	599	740	840	882	5,860
7	56,474	335	441	615	833	912	985	5,987
8	56,812	314	445	623	801	960	958	6,419
9	55,511	304	413	635	805	873	883	6,130
10	53,402	304	394	593	776	870	923	6,077
11	53,053	283	350	543	692	804	887	5,717
12	51,212	282	391	507	632	716	770	5,334
13	51,770	312	346	504	635	686	810	5,234
14	51,687	268	370	484	678	650	756	5,006
昭 和 1	50,119	311	352	503	573	609	716	4,733
2	50,626	325	325	503	618	612	731	4,684
3	49,119	283	315	425	513	570	639	4,386
4	51,222	357	326	455	543	590	619	4,588
5	51,259	337	396	469	566	640	650	4,226
6	50,609	258	327	452	476	580	606	4,110
7	51,437	350	360	445	522	560	615	4,206
8	49,282	336	312	462	449	528	601	3,850
9	48,610	346	325	412	469	548	564	3,821
10	48,528	347	376	471	498	572	669	3,956
11	46,167	358	364	422	519	585	573	4,090
12	46,500				2,818			4,195
13	44,656				2,839			4,210

## 間別離婚件數

1—2年	2—3年	3—4年	4—5年	5—10年	10—15年	15—20年	20年以上	不詳	年次
15,880	7,577	7,818	3,790	9,074	3,762	1,819	1,700	188	32
12,583	11,088	5,459	6,369	10,165	4,116	1,839	1,837	191	33
9,784	8,899	7,943	4,301	12,756	4,620	2,037	2,219	243	34
10,547	6,759	6,281	5,987	13,089	4,793	2,231	2,513	257	35
11,183	7,482	4,936	4,825	14,490	5,161	2,595	2,724	266	36
10,874	7,935	5,350	3,768	14,141	5,259	2,791	3,211	252	37
9,865	7,455	5,598	3,964	12,865	5,332	2,680	2,790	245	38
11,157	9,050	6,190	4,786	13,039	6,171	2,726	2,612	180	39
8,967	7,814	5,966	4,490	12,342	5,975	2,471	2,383	143	40
9,912	6,220	5,323	4,283	11,556	6,427	2,600	2,499	103	41
10,592	6,757	4,566	4,085	10,908	6,068	2,564	2,466	107	42
10,521	7,604	5,047	3,370	11,239	5,739	2,698	2,585	88	43
10,043	7,310	5,485	3,709	10,140	5,180	2,978	2,486	82	44
10,362	7,107	5,421	4,341	10,538	5,227	3,101	2,611	70	1
10,144	7,343	5,265	4,179	11,128	5,003	3,213	2,782	81	2
9,890	7,318	5,437	4,239	11,502	5,032	3,307	2,926	68	3
9,689	7,040	5,291	4,019	11,344	5,347	3,202	3,328	266	4
10,640	7,220	5,280	4,048	11,817	4,982	2,795	3,278	198	5
9,183	7,290	4,983	3,904	11,088	4,462	2,443	2,632	181	6
9,752	6,724	5,585	4,036	10,801	4,526	2,197	2,584	161	7
10,129	6,953	4,987	4,114	10,868	4,544	2,176	2,385	136	8
10,069	6,898	4,667	3,683	10,675	4,764	2,246	2,384	82	9
9,746	6,663	4,702	3,415	9,922	4,446	2,137	2,314	120	10
9,940	6,941	4,880	3,563	9,697	4,482	1,997	2,177	100	11
9,019	7,002	4,924	3,640	9,282	4,253	2,102	2,198	160	12
8,960	6,548	5,068	3,714	9,924	4,404	2,090	2,329	206	13
8,595	6,360	4,905	4,033	10,152	4,514	2,238	2,469	209	14
8,258	6,070	4,695	3,568	10,488	4,506	2,237	2,372	128	1
8,409	6,301	4,651	3,503	10,734	4,315	2,298	2,483	134	2
7,654	6,197	4,617	3,484	10,703	4,468	2,336	2,469	60	3
8,010	6,026	4,872	3,790	11,162	4,634	2,490	2,671	89	4
7,561	5,803	4,542	3,767	11,359	5,225	2,656	2,973	79	5
7,445	5,659	4,403	3,467	11,118	5,582	2,795	3,278	53	6
7,339	5,600	4,415	3,624	11,270	5,739	2,937	3,371	84	7
7,339	5,414	4,475	3,525	10,797	5,556	2,680	2,898	60	8
6,945	5,670	4,314	3,558	10,839	5,357	2,690	2,709	43	9
6,676	5,275	4,515	3,346	10,917	5,547	2,686	2,663	14	10
6,847	4,953	3,890	3,332	9,923	5,183	2,654	2,460	14	11
6,917	5,023	3,811	3,013	10,174	5,156	2,703	2,672	18	12
7,046	4,901	3,773	2,837	9,209	4,899	2,440	2,475	27	13

第 59 表 離婚當時ノ年齡 (5)

年次	總數	夫										
		20未滿	20—24	25—29	30—34	35—39	40—44	45—49	50—54	55—59	60—64	65—69
明治 32	66,543	4,405	18,878	17,607	10,832	5,424	6,485		2,206		706	
33	63,828	3,098	17,015	17,866	10,416	5,895	6,360		2,352		796	
34	63,442	2,380	15,189	17,967	10,578	6,610	7,059		2,809		850	
35	64,139	2,205	14,863	18,198	10,715	7,026	7,151		3,000		981	
36	65,392	1,882	14,342	18,763	11,062	7,437	7,565		3,255		1,086	
37	63,913	1,559	12,835	17,933	11,235	7,541	8,008		3,574		1,228	
38	60,061	1,486	11,069	17,455	11,097	6,978	7,425		3,387		1,164	
39	65,398	1,535	12,378	19,620	12,728	7,134	4,726	2,959	2,103	1,164	596	251
40	61,058	1,490	11,235	17,746	12,616	6,691	4,532	2,589	1,948	1,125	638	253
41	60,226	1,533	10,607	17,187	12,531	6,887	4,694	2,577	1,884	1,163	662	288
42	58,936	1,293	10,486	16,702	12,125	6,936	4,546	2,678	1,946	1,119	596	309
43	59,432	1,257	10,650	16,686	12,267	7,195	4,408	2,683	1,927	1,180	666	299
44	58,067	1,219	10,614	15,906	11,933	7,192	4,294	2,742	1,753	1,167	710	323
大正 1	59,143	1,255	10,348	15,975	12,181	7,749	4,451	2,977	1,750	1,195	677	361
2	59,536	1,183	10,233	15,777	12,438	7,858	4,508	3,188	1,712	1,281	730	390
3	59,992	1,062	9,872	16,136	12,144	8,370	4,734	3,133	1,829	1,335	757	398
4	59,943	1,061	9,242	16,146	11,896	8,168	5,152	3,314	2,074	1,351	857	446
5	60,254	1,035	9,925	16,516	11,838	8,069	5,079	3,030	2,046	1,218	778	421
6	55,812	918	9,459	15,381	11,061	7,415	4,755	2,715	1,800	1,011	724	347
7	56,474	1,006	9,930	15,845	11,032	7,177	4,716	2,626	1,747	1,001	715	404
8	56,812	1,025	9,709	15,931	11,433	7,296	4,740	2,800	1,643	936	667	366
9	55,511	1,048	9,220	15,191	11,326	7,264	4,720	2,818	1,674	977	651	369
10	53,402	997	9,165	14,890	10,610	6,701	4,583	2,738	1,601	945	563	381
11	53,053	907	9,177	14,963	10,433	6,635	4,387	2,814	1,521	1,034	593	356
12	51,212	729	8,688	14,382	10,172	6,351	4,285	2,828	1,598	1,039	536	356
13	51,770	677	8,367	14,524	10,253	6,753	4,381	2,929	1,734	1,035	532	326
14	51,687	654	8,160	14,512	10,091	6,812	4,398	3,040	1,714	1,109	578	343
昭和 1	50,119	558	7,571	14,176	10,069	6,437	4,297	2,953	1,829	1,027	620	324
2	50,626	531	7,221	14,505	10,163	6,477	4,345	3,045	1,978	1,089	671	329
3	49,119	431	6,435	14,037	10,149	6,518	4,183	2,984	2,028	1,069	673	309
4	51,222	425	6,571	14,740	10,600	6,784	4,496	3,083	2,080	1,130	713	336
5	51,259	345	6,018	13,862	10,964	7,176	4,776	3,259	2,146	1,298	751	355
6	50,609	273	5,837	13,247	10,886	7,231	4,665	3,324	2,311	1,400	744	410
7	51,437	280	5,729	13,279	11,266	7,130	4,972	3,322	2,368	1,523	788	472
8	49,282	257	5,241	12,842	11,213	6,927	4,789	2,998	2,176	1,355	762	437
9	48,610	217	4,854	12,822	11,360	6,995	4,567	2,993	2,007	1,357	743	414
10	48,528	211	4,467	12,895	11,209	7,267	4,634	3,056	2,036	1,359	705	412
11	46,167	153	4,255	12,457	10,494	6,982	4,341	2,921	1,864	1,272	715	405
12	46,500	173	4,046	12,474	10,337	7,319	4,482	2,864	1,926	1,356	771	423
13	44,656	168	3,741	11,896	10,131	6,837	4,419	2,809	1,841	1,286	815	376

## 歲階級) 別 離 婚 件 數

70以上	妻													年 次	
	15未滿	15—19	20—24	25—29	30—34	35—39	40—44	45—49	50—54	55—59	60—64	65—69	70以上		
	437	14,954	23,919	12,606	6,665	3,432		3,451		918			161		32
	151	12,192	23,003	13,325	6,723	3,558		3,579		1,094			203		33
	46	10,208	21,965	14,299	7,029	4,327		4,144		1,211			213		34
	14	9,719	21,617	14,972	7,407	4,477		4,292		1,374			267		35
	17	9,123	21,380	15,612	7,788	5,217		4,457		1,522			276		36
	4	8,089	20,002	15,421	8,106	5,280		4,870		1,798			343		37
	13	7,077	18,441	14,990	8,131	4,786		4,673		1,610			340		38
204	6	7,794	21,071	16,143	9,074	4,878	2,967	1,676	1,020	470	190	71	38		39
195	7	7,259	18,904	15,041	9,212	4,700	2,796	1,443	906	470	221	65	34		40
213	3	7,355	18,090	14,939	9,047	4,697	2,941	1,434	930	462	213	71	44		41
200	2	6,843	18,142	14,209	8,932	4,723	2,892	1,485	952	428	210	83	35		42
214	3	6,929	18,328	14,104	8,997	4,943	2,784	1,619	878	498	231	84	34		43
214	6	6,932	17,955	13,318	8,700	5,070	2,748	1,610	845	534	231	90	28		44
224	2	6,891	18,104	13,500	8,940	5,414	2,847	1,816	831	475	225	67	31		1
238	1	6,960	17,997	13,483	8,892	5,534	3,002	1,881	880	531	238	96	41		2
222	3	6,740	17,867	13,702	8,925	5,732	3,116	1,996	944	559	255	102	51		3
236	1	6,531	17,540	13,510	8,839	5,985	3,392	2,033	1,117	593	266	92	44		4
299	4	6,573	18,397	13,657	8,620	5,651	3,443	1,860	1,074	552	262	118	43		5
226	4	6,100	17,518	12,793	7,758	5,175	3,161	1,618	872	424	248	98	43		6
275	3	6,460	18,084	12,775	7,595	5,062	3,117	1,600	949	419	267	105	38		7
266	5	6,419	18,273	12,907	7,858	5,024	3,098	1,564	897	405	227	89	46		8
253	5	6,240	17,721	12,398	7,779	4,921	3,059	1,676	872	473	233	95	39		9
228	4	5,980	17,178	12,224	7,318	4,485	2,962	1,641	835	437	232	101	35		10
233	3	5,667	17,419	12,292	7,001	4,407	2,911	1,745	806	453	195	101	53		11
248	—	5,013	17,011	11,872	6,678	4,314	2,941	1,738	826	496	178	103	42		12
259	3	4,753	16,845	12,316	6,982	4,435	2,891	1,848	905	461	189	94	48		13
276	4	4,439	16,705	12,380	6,987	4,472	2,916	1,901	1,014	529	199	87	54		14
258	1	4,375	15,532	12,245	7,096	4,363	2,771	1,875	1,014	495	217	98	37		1
272	—	4,394	15,306	12,590	7,061	4,431	2,940	1,954	1,076	510	232	77	55		2
303	1	3,913	14,422	12,442	7,270	4,303	2,848	1,853	1,168	517	232	81	69		3
264	—	3,863	15,248	12,864	7,612	4,505	3,076	1,946	1,154	558	243	108	45		4
309	—	3,341	14,685	12,806	8,097	4,744	3,105	2,148	1,242	646	296	98	51		5
281	1	2,920	14,576	12,303	7,985	4,894	3,299	2,150	1,316	723	275	122	45		6
308	—	2,756	14,464	12,679	8,244	5,134	3,363	2,127	1,401	795	305	123	46		7
285	—	2,448	13,814	12,480	8,228	4,941	2,985	1,967	1,254	673	303	138	51		8
281	3	2,172	18,558	12,844	8,084	4,907	2,919	1,843	1,164	646	318	105	47		9
277	2	2,084	12,997	13,272	8,098	4,951	2,965	1,877	1,169	658	279	124	52		10
308	—	1,921	12,223	12,912	7,514	4,882	2,841	1,696	1,055	641	300	129	53		11
329	1	1,819	11,849	13,190	7,716	4,881	2,832	1,855	1,135	683	341	138	60		12
337	1	1,792	11,288	12,629	7,257	4,813	2,838	1,714	1,106	711	322	130	55		13

第 60 表 離婚當時ノ夫婦年齡 (5 歲階級)

妻ノ年齡 夫ノ年齡	總 數	15 未滿	15 — 19	20 — 24	25 — 29	30 — 34	35 — 39	40 — 49	50 — 59	60 以上	
				明 治 32 年							
總 數	66,545	437	14,954	23,919	12,605	6,666	3,432	3,452	918	161	
20 未滿	4,405	165	3,029	1,119	79	10	1	1	1	—	
20 — 24	18,878	196	8,013	9,143	1,398	109	12	6	1	—	
25 — 29	17,607	61	3,202	9,224	4,365	649	70	34	—	1	
30 — 34	10,832	11	608	3,384	4,158	2,162	412	84	11	2	
35 — 39	5,424	2	76	755	1,616	1,752	894	303	25	1	
40 — 49	6,485	2	20	256	893	1,691	1,645	1,788	175	15	
50 — 59	2,206	—	5	34	80	252	348	1,009	443	35	
60 以上	706	—	1	4	16	40	50	226	262	107	
				明 治 33 年							
總 數	63,828	151	12,192	23,003	13,325	6,723	3,558	3,579	1,094	203	
20 未滿	3,098	51	2,081	882	68	16	—	—	—	—	
20 — 24	17,015	73	6,682	8,687	1,427	123	20	3	—	—	
25 — 29	17,896	21	2,912	9,355	4,782	725	80	21	—	—	
30 — 34	10,416	4	409	3,051	4,322	2,111	418	92	8	1	
35 — 39	5,895	—	84	776	1,732	1,983	1,004	289	27	—	
40 — 49	6,360	2	24	215	887	1,520	1,621	1,882	198	11	
50 — 59	2,352	—	—	32	93	212	363	1,087	527	38	
60 以上	796	—	—	5	14	33	52	205	334	153	
				明 治 34 年							
總 數	63,442	46	10,208	21,965	14,299	7,029	4,327	4,144	1,211	213	
20 未滿	2,380	15	1,529	762	63	7	2	2	—	—	
20 — 24	15,189	20	5,571	8,076	1,395	105	16	6	—	—	
25 — 29	17,967	8	2,593	9,203	5,287	747	99	29	1	—	
30 — 34	10,578	1	414	2,859	4,559	2,176	452	103	12	2	
35 — 39	6,610	2	78	812	1,984	2,138	1,224	344	28	—	
40 — 49	7,059	—	21	229	889	1,581	2,005	2,113	207	14	
50 — 59	2,809	—	1	21	105	245	468	1,302	620	47	
60 以上	850	—	1	3	17	30	61	245	343	150	
				明 治 35 年							
總 數	64,139	14	9,719	21,617	14,972	7,407	4,477	4,292	1,374	267	
20 未滿	2,205	2	1,425	706	62	6	4	—	—	—	
20 — 24	14,863	8	5,316	7,985	1,435	100	15	3	—	1	
25 — 29	18,198	4	2,517	9,158	5,570	828	96	24	1	—	
30 — 34	10,715	—	366	2,795	4,797	2,217	435	98	5	2	
35 — 39	7,026	—	77	730	2,082	2,446	1,319	341	30	1	
40 — 49	7,151	—	15	217	910	1,549	2,045	2,167	231	17	
50 — 59	3,000	—	2	19	107	240	500	1,390	693	49	
60 以上	981	—	1	7	9	21	63	269	414	197	



## 別) 組合セヨリ見タル離婚件數

夫ノ年齢	妻ノ年齢	總數	15未滿	15—19	20—24	25—29	30—34	35—39	40—44	45—49	50—54	55—59	60—64	65—69	70以上
明 治 36 年															
總 數		65,392	17	9,123	21,380	15,612	7,788	5,217	4,457		1,522			276	
20未滿		1,882	6	1,202	610	55	5	3	—		1			—	
20—24		14,342	9	5,083	7,593	1,513	116	23	5		—			—	
25—29		18,763	—	2,390	9,452	5,912	874	115	18		1			1	
30—34		11,062	—	357	2,773	4,936	2,415	466	101		13			1	
35—39		7,437	2	69	711	2,167	2,510	1,588	372		18			—	
40—49		7,565	—	22	213	888	1,575	2,393	2,217		245			12	
50—59		3,255	—	—	21	125	252	553	1,460		782			62	
60以上		1,086	—	—	7	16	41	76	284		462			200	
明 治 37 年															
總 數		63,913	4	8,089	20,002	15,421	8,106	5,280	4,870		1,798			343	
20未滿		1,559	—	1,013	488	54	4	—	—		—			—	
20—24		12,835	2	4,367	7,000	1,325	118	19	4		—			—	
25—29		17,933	2	2,291	8,821	5,753	914	124	27		1			—	
30—34		11,235	—	333	2,815	5,061	2,480	446	89		11			—	
35—39		7,541	—	70	671	2,193	2,615	1,587	375		28			2	
40—49		8,008	—	14	183	924	1,680	2,483	2,443		264			17	
50—59		3,574	—	1	22	91	255	550	1,622		961			72	
60以上		1,228	—	—	2	20	40	71	310		533			252	
明 治 38 年															
總 數		60,061	13	7,077	18,441	14,990	8,131	4,786	4,673		1,610			340	
20未滿		1,486	4	984	453	42	2	1	—		—			—	
20—24		11,069	8	3,602	6,008	1,305	123	20	3		—			—	
25—29		17,455	—	2,089	8,536	5,704	992	108	26		—			—	
30—34		11,097	1	328	2,681	4,948	2,597	437	99		6			—	
35—39		6,978	—	51	532	1,985	2,461	1,452	463		32			2	
40—49		7,425	—	13	203	879	1,660	2,183	2,234		238			15	
50—59		3,387	—	9	26	110	271	516	1,532		854			69	
60以上		1,164	—	1	2	17	25	69	316		480			254	
明 治 39 年															
總 數		65,398	6	7,794	21,071	16,143	9,074	4,878	2,967	1,676	1,020	470	190	71	38
20未滿		1,535	1	1,050	438	37	7	2	—	—	—	—	—	—	—
20—24		12,378	4	4,059	6,770	1,376	148	13	4	—	2	2	—	—	—
25—29		19,620	1	2,195	9,684	6,373	1,169	151	34	5	5	—	—	3	—
30—34		12,728	—	407	3,272	5,453	2,976	505	88	20	5	2	—	—	—
35—39		7,134	—	59	668	1,920	2,667	1,408	322	70	18	1	1	—	—
40—44		4,726	—	11	159	658	1,279	1,463	841	218	75	18	3	1	—
45—49		2,959	—	10	48	217	516	754	814	436	118	35	8	1	2
50—54		2,103	—	—	25	74	218	367	534	489	303	68	19	4	2
55—59		1,164	—	1	4	23	66	157	216	256	268	129	34	7	3
60—64		596	—	2	—	6	22	46	84	121	132	119	45	12	7
65—69		251	—	—	1	4	4	9	19	36	57	54	44	20	3
70以上		204	—	—	2	2	2	3	11	25	37	42	36	23	21

第 60 表 離婚當時ノ夫婦年齢 (5 歳階級)

妻ノ年齢 夫ノ年齢	總數	15未滿	15—19	20—24	25—29	30—34	35—39	40—44	45—49	50—54	55—59	60—64	65—69	70以上
明 治 40 年														
總數	61,058	7	7,259	18,904	15,041	9,212	4,700	2,796	1,443	906	470	221	65	34
20未滿	1,490	1	981	461	36	9	2	—	—	—	—	—	—	—
20—24	11,235	4	3,688	6,166	1,225	123	23	4	—	2	—	—	—	—
25—29	17,746	1	2,187	8,555	5,880	977	116	19	7	3	—	1	—	—
30—34	12,616	1	316	2,890	5,192	3,411	660	118	20	6	—	—	—	—
35—39	6,691	—	66	580	1,760	2,591	1,337	289	49	11	5	3	—	—
40—44	4,532	—	14	173	620	1,305	1,374	830	160	42	13	1	—	—
45—49	2,589	—	5	46	212	467	653	711	358	103	21	10	1	2
50—54	1,948	—	1	29	83	211	347	460	421	298	78	17	1	2
55—59	1,125	—	—	1	19	78	125	228	260	233	137	33	7	4
60—64	638	—	—	1	8	30	48	102	118	134	118	68	11	—
65—69	253	—	1	2	5	7	10	26	28	47	54	50	17	6
70以上	195	—	—	—	1	3	5	9	22	27	42	38	28	20
明 治 41 年														
總數	60,226	3	7,355	18,090	14,939	9,047	4,697	2,941	1,434	930	462	213	71	44
20未滿	1,533	—	1,018	468	43	4	—	—	—	—	—	—	—	—
20—24	10,607	2	3,681	5,683	1,104	109	23	2	2	—	1	—	—	—
25—29	17,187	1	2,179	8,226	5,571	1,045	130	31	2	2	—	—	—	—
30—34	12,531	—	390	2,877	5,443	3,124	581	90	19	7	—	—	—	—
35—39	6,887	—	59	596	1,842	2,668	1,334	309	57	13	6	2	—	1
40—44	4,694	—	21	181	640	1,297	1,410	898	177	48	18	3	1	—
45—49	2,577	—	2	39	188	499	650	738	318	97	34	10	—	2
50—54	1,884	—	2	13	64	185	352	466	430	282	64	17	5	4
55—59	1,163	—	1	5	34	81	137	242	246	245	129	34	5	4
60—64	662	—	1	1	9	25	55	108	123	151	107	60	19	3
65—69	288	—	—	—	1	6	18	34	37	58	66	49	11	8
70以上	213	—	1	1	—	4	7	23	23	27	37	33	30	22
明 治 42 年														
總數	58,936	2	6,843	18,142	14,209	8,932	4,723	2,892	1,485	952	428	210	83	35
20未滿	1,293	—	833	433	26	1	—	—	—	—	—	—	—	—
20—24	10,486	2	3,526	5,772	1,079	92	13	2	—	—	—	—	—	—
25—29	16,702	—	2,069	8,240	5,230	1,006	133	20	4	—	—	—	—	—
30—34	12,125	—	329	2,893	5,177	3,079	549	84	9	5	—	—	—	—
35—39	6,936	—	66	628	1,837	2,763	1,315	255	50	20	1	—	1	—
40—44	4,546	—	13	122	603	1,265	1,459	852	169	48	13	2	—	—
45—49	2,678	—	3	32	175	432	711	817	353	109	32	12	1	1
50—54	1,946	—	3	12	53	198	340	484	490	278	67	19	2	—
55—59	1,119	—	—	6	22	63	135	238	241	255	115	39	3	2
60—64	596	—	—	3	2	24	45	99	100	143	106	53	16	5
65—69	309	—	—	1	5	5	15	35	43	69	57	52	23	4
70以上	200	—	1	—	—	4	8	6	26	25	37	33	37	23
明 治 43 年														
總數	59,432	3	6,929	18,328	14,104	8,997	4,943	2,784	1,619	878	498	231	84	34
20未滿	1,257	—	801	425	28	3	—	—	—	—	—	—	—	—
20—24	10,650	2	3,676	5,801	1,055	97	14	5	—	—	—	—	—	—
25—29	16,686	1	1,999	8,376	5,160	997	121	26	5	1	—	—	—	—
30—34	12,267	—	378	2,907	5,136	3,133	586	95	22	6	3	1	—	—
35—39	7,195	—	55	587	1,886	2,766	1,490	311	72	18	6	4	—	—
40—44	4,408	—	11	170	558	1,209	1,439	777	188	44	7	4	1	—
45—49	2,683	—	6	38	181	509	717	728	390	86	20	5	3	—
50—54	1,927	—	1	13	63	177	347	486	503	238	77	16	6	—
55—59	1,180	—	1	6	25	77	155	224	256	246	145	34	8	3
60—64	666	—	—	2	7	19	50	93	129	145	129	73	16	3
65—69	299	—	—	2	4	6	19	25	33	56	76	48	24	6
70以上	214	—	1	1	1	4	5	14	21	38	35	46	26	22

## 別) 組合セヨリ見タル離婚件數 (續)

夫ノ年齢 妻ノ年齢	總數	15未満	15—19	20—24	25—29	30—34	35—39	40—44	45—49	50—54	55—59	60—64	65—69	70以上
明治 44 年														
總數	58,067	6	6,932	17,955	13,318	8,700	5,070	2,748	1,610	845	534	231	90	28
20 未 滿	1,219	2	846	348	21	2	—	—	—	—	—	—	—	—
20—24	10,614	2	3,611	5,898	992	93	15	1	2	—	—	—	—	—
25—29	15,906	2	1,978	7,960	4,812	981	140	26	5	2	—	—	—	—
30—34	11,933	—	396	2,910	4,819	3,075	618	89	24	1	1	—	—	—
35—39	7,192	—	73	632	1,832	2,678	1,604	297	53	14	8	—	1	—
40—44	4,294	—	19	148	552	1,145	1,453	745	179	36	15	2	—	—
45—49	2,742	—	4	37	197	465	724	774	414	93	28	2	3	1
50—54	1,753	—	3	15	58	155	298	442	468	214	75	18	6	1
55—59	1,167	—	—	2	24	68	141	229	269	245	148	30	10	1
60—64	710	—	1	4	9	33	58	104	128	153	138	59	20	3
65—69	323	—	1	1	2	4	15	34	47	57	77	60	22	3
70 以上	214	—	—	—	—	1	4	7	21	30	44	60	28	19
大 正 1 年														
總數	59,143	2	6,891	18,104	13,500	8,940	5,414	2,847	1,816	831	475	225	67	31
20 未 滿	1,255	—	858	354	36	5	1	—	1	—	—	—	—	—
20—24	10,348	2	3,453	5,830	950	89	19	5	—	—	—	—	—	—
25—29	15,975	—	2,043	8,053	4,781	934	130	24	8	—	1	1	—	—
30—34	12,181	—	425	2,954	4,991	3,052	639	92	23	4	1	—	—	—
35—39	7,749	—	90	712	1,938	2,907	1,717	304	64	14	2	1	—	—
40—44	4,451	—	15	152	544	1,212	1,533	743	210	30	10	1	—	1
45—49	2,977	—	4	22	183	490	780	854	528	88	22	5	1	—
50—54	1,750	—	1	18	35	154	339	453	462	199	63	21	5	—
55—59	1,195	—	2	4	28	70	152	236	289	223	148	36	6	1
60—64	677	—	—	3	10	17	68	87	133	164	107	67	15	6
65—69	361	—	—	1	3	7	23	33	71	67	78	54	19	5
70 以上	224	—	—	1	1	3	13	16	27	42	43	39	21	18
大 正 2 年														
總數	59,536	1	6,960	17,997	13,483	8,892	5,534	3,002	1,881	880	531	238	96	41
20 未 滿	1,183	—	770	387	21	5	—	—	—	—	—	—	—	—
20—24	10,233	1	3,455	5,708	963	85	16	5	—	—	—	—	—	—
25—29	15,777	—	2,138	7,921	4,672	891	129	20	5	1	—	—	—	—
30—34	12,438	—	461	3,032	5,070	3,045	691	100	28	10	1	—	—	—
35—39	7,858	—	104	728	1,963	2,810	1,789	370	77	13	1	2	1	—
40—44	4,508	—	24	158	548	1,272	1,504	775	186	29	10	2	—	—
45—49	3,188	—	6	41	167	513	818	932	560	115	28	6	2	—
50—54	1,712	—	—	11	47	164	331	387	454	217	74	13	4	—
55—59	1,281	—	1	5	20	84	152	254	307	248	165	34	8	3
60—64	730	—	—	2	9	17	68	108	163	139	133	68	18	5
65—69	390	—	1	4	2	5	23	37	70	71	75	61	35	6
70 以上	238	—	—	—	1	1	13	14	21	37	44	52	28	27
大 正 3 年														
總數	59,992	3	6,740	17,867	13,702	8,925	5,732	3,116	1,996	944	559	255	102	51
20 未 滿	1,062	3	707	321	27	3	—	1	—	—	—	—	—	—
20—24	9,872	—	3,408	5,409	922	109	16	7	1	—	—	—	—	—
25—29	16,136	—	2,057	8,233	4,811	883	118	28	3	3	—	—	—	—
30—34	12,144	—	440	2,914	4,999	3,005	646	100	27	8	4	1	—	—
35—39	8,370	—	98	761	2,101	3,033	1,918	358	69	18	3	1	—	—
40—44	4,734	—	21	161	566	1,178	1,673	873	203	54	4	1	—	—
45—49	3,133	—	7	49	200	461	803	871	584	104	40	14	—	—
50—54	1,829	—	1	12	47	139	342	466	518	226	59	11	5	3
55—59	1,335	—	1	3	19	71	136	243	348	298	163	36	12	5
60—64	757	—	—	2	8	21	60	99	162	143	163	71	21	7
65—69	398	—	—	2	1	16	15	48	63	57	84	68	32	12
70 以上	222	—	—	—	1	6	5	12	18	33	39	52	32	24

第 60 表 離婚當時ノ夫妻年齡 (5 歲階級)

妻ノ年齡	夫ノ年齡	總數	15未滿	15-19	20-24	25-29	30-34	35-39	40-44	45-49	50-54	55-59	60-64	65-69	70以上
大 正 4 年															
總數		59,943	1	6,531	17,540	13,510	8,839	5,985	3,392	2,033	1,117	593	266	92	44
20未滿		1,061	1	703	325	25	5	2	—	—	—	—	—	—	—
20-24		9,242	—	3,204	5,137	804	75	15	5	1	1	—	—	—	—
25-29		16,146	—	2,079	8,244	4,885	784	125	23	3	2	—	1	—	—
30-34		11,896	—	422	2,913	4,883	2,909	642	99	22	4	1	1	—	—
35-39		8,168	—	96	691	2,042	2,970	1,870	394	78	20	7	—	—	—
40-44		5,152	—	14	164	605	1,339	1,838	941	199	39	10	3	—	—
45-49		3,314	—	9	38	176	476	889	1,014	567	115	20	8	—	2
50-54		2,074	—	2	16	59	178	349	510	570	309	66	13	2	—
55-59		1,351	—	1	7	15	65	152	225	339	318	183	35	11	—
60-64		857	—	1	3	12	24	76	119	176	178	164	78	22	4
65-69		446	—	—	2	3	10	21	50	57	95	96	72	28	12
70以上		236	—	—	—	1	4	6	12	21	36	46	55	29	26
大 正 5 年															
總數		60,254	4	6,573	18,397	13,657	8,620	5,651	3,443	1,860	1,074	552	262	118	43
20未滿		1,035	—	682	326	26	1	—	—	—	—	—	—	—	—
20-24		9,925	2	3,342	5,576	912	74	15	1	1	1	—	1	—	—
25-29		16,516	1	2,047	8,500	4,964	831	144	28	—	1	—	—	—	—
30-34		11,838	1	385	2,977	4,877	2,813	639	117	19	9	1	—	—	—
35-39		8,069	—	96	770	2,048	2,896	1,759	403	70	25	1	—	1	—
40-44		5,079	—	12	184	607	1,288	1,699	1,011	224	43	8	1	1	1
45-49		3,030	—	7	44	142	452	802	944	494	112	22	9	2	—
50-54		2,046	—	1	10	48	171	347	557	537	294	60	19	2	—
55-59		1,218	—	1	3	17	62	148	220	257	303	159	37	8	3
60-64		778	—	—	3	10	19	67	100	156	157	158	74	31	3
65-69		421	—	—	4	5	9	19	39	69	84	91	64	29	8
70以上		299	—	—	—	1	4	12	23	33	45	52	57	44	28
大 正 6 年															
總數		55,812	4	6,100	17,518	12,793	7,758	5,175	3,161	1,618	872	424	248	98	43
20未滿		918	—	638	261	18	1	—	—	—	—	—	—	—	—
20-24		9,459	3	3,148	5,387	836	66	13	5	1	—	—	—	—	—
25-29		15,381	1	1,887	8,041	4,533	763	131	20	2	—	1	2	—	—
30-34		11,061	—	322	2,866	4,615	2,533	596	100	21	8	—	—	—	—
35-39		7,415	—	80	701	1,947	2,608	1,603	405	63	7	—	1	—	—
40-44		4,755	—	16	177	588	1,168	1,596	953	206	33	17	1	—	—
45-49		2,715	—	6	50	174	391	713	861	401	98	17	3	1	—
50-54		1,800	—	2	24	48	145	323	474	472	233	54	21	3	1
55-59		1,011	—	1	6	19	56	130	196	237	230	97	27	7	5
60-64		724	—	—	3	13	18	50	105	134	164	125	91	13	8
65-69		347	—	—	1	2	8	15	29	59	65	73	63	27	5
70以上		226	—	—	1	—	1	5	13	22	34	40	39	47	24
大 正 7 年															
總數		56,474	3	6,460	18,084	12,775	7,595	5,062	3,117	1,600	949	419	267	105	38
20未滿		1,006	1	681	308	13	3	—	—	—	—	—	—	—	—
20-24		9,930	1	3,478	5,572	802	61	10	4	1	1	—	—	—	—
25-29		15,845	1	1,843	8,415	4,669	772	107	31	5	1	—	1	—	—
30-34		11,032	—	343	2,831	4,621	2,518	592	93	28	5	—	1	—	—
35-39		7,177	—	91	716	1,842	2,435	1,633	391	52	14	3	—	—	—
40-44		4,716	—	15	185	572	1,169	1,574	930	208	52	8	3	—	—
45-49		2,626	—	5	41	177	429	669	798	391	89	21	5	1	—
50-54		1,747	—	3	10	46	129	298	495	468	240	38	15	5	—
55-59		1,001	—	1	2	18	47	115	207	221	241	112	31	5	1
60-64		715	—	—	2	9	18	41	103	138	179	116	82	21	6
65-69		404	—	—	2	3	12	17	48	55	92	76	67	29	3
70以上		275	—	—	—	3	2	6	17	33	35	45	62	44	28

## 別) 組合セヨリ見タル離婚件数 (續)

夫ノ年齢 妻ノ年齢	總數	15未滿	15—19	20—24	25—29	30—34	35—39	40—44	45—49	50—54	55—59	60—64	65—69	70以上
大 正 8 年														
總 數	56,812	5	6,419	18,273	12,907	7,858	5,024	3,098	1,564	897	405	227	89	46
20未滿	1,025	1	701	291	24	6	2	—	—	—	—	—	—	—
20—24	9,709	3	3,418	5,381	822	76	5	3	1	—	—	—	—	—
25—29	15,931	1	1,797	8,624	4,611	776	98	18	6	—	—	—	—	—
30—34	11,433	—	398	3,029	4,699	2,583	578	119	22	4	1	—	—	—
35—39	7,296	—	80	671	1,885	2,585	1,583	401	72	12	4	2	1	—
40—44	4,740	—	20	204	617	1,222	1,475	949	193	47	11	1	1	—
45—49	2,800	—	3	49	166	407	794	842	421	94	17	5	2	—
50—54	1,643	—	1	11	51	127	309	439	400	240	44	18	3	—
55—59	936	—	—	4	21	46	111	177	233	215	95	29	3	2
60—64	667	—	—	5	6	19	47	95	119	159	128	67	16	6
65—69	366	—	1	3	5	9	16	34	63	79	72	57	21	6
70以上	266	—	—	1	—	2	6	21	34	47	33	48	42	32
大 正 9 年														
總 數	55,511	5	6,240	17,721	12,398	7,779	4,921	3,059	1,676	872	473	233	95	39
20未滿	1,048	2	728	295	18	2	3	—	—	—	—	—	—	—
20—24	9,220	2	3,215	5,195	707	83	15	2	1	—	—	—	—	—
25—29	15,191	1	1,809	8,205	4,339	717	94	21	2	3	—	—	—	—
30—34	11,326	—	364	3,037	4,658	2,558	557	125	23	2	2	—	—	—
35—39	7,264	—	89	707	1,832	2,578	1,536	405	92	14	6	5	—	—
40—44	4,720	—	27	199	563	1,181	1,520	938	223	50	16	1	1	1
45—49	2,818	—	4	57	194	434	720	818	462	95	26	8	—	—
50—54	1,674	—	3	18	50	139	301	413	431	236	57	19	6	1
55—59	977	—	—	6	21	53	105	191	259	194	113	24	9	2
60—64	651	—	—	1	9	24	41	89	110	155	123	72	22	5
65—69	369	—	—	—	4	8	24	41	44	78	80	54	26	10
70以上	253	—	1	1	3	2	5	16	29	45	50	50	31	20
大 正 10 年														
總 數	53,402	4	5,980	17,178	12,224	7,318	4,485	2,962	1,641	835	437	202	101	35
20未滿	997	1	651	328	14	3	—	—	—	—	—	—	—	—
20—24	9,165	2	3,109	5,206	766	71	8	3	—	—	—	—	—	—
25—29	14,890	1	1,793	8,051	4,316	621	80	22	6	—	—	—	—	—
30—34	10,610	—	362	2,740	4,500	2,400	479	103	23	1	2	—	—	—
35—39	6,701	—	45	629	1,730	2,430	1,429	356	66	8	6	1	1	—
40—44	4,583	—	18	154	619	1,161	1,417	948	209	50	4	3	—	—
45—49	2,738	—	—	45	195	434	667	779	487	98	24	9	—	—
50—54	1,601	—	1	19	50	132	259	400	442	219	66	11	1	1
55—59	945	—	—	2	22	39	88	198	219	225	124	21	6	1
60—64	563	—	1	4	5	12	33	91	111	120	109	51	21	5
65—69	381	—	—	—	5	10	15	51	55	59	68	69	40	9
70以上	228	—	—	—	2	5	10	11	23	55	34	37	32	19
大 正 11 年														
總 數	53,053	3	5,667	17,419	12,292	7,001	4,407	2,911	1,745	806	453	195	101	53
20未滿	907	—	597	292	15	2	1	—	—	—	—	—	—	—
20—24	9,177	2	3,024	5,288	778	68	13	3	1	—	—	—	—	—
25—29	14,963	1	1,665	8,173	4,421	592	81	24	6	—	—	—	—	—
30—34	10,433	—	302	2,856	4,401	2,287	459	95	29	4	—	—	—	—
35—39	6,635	—	56	596	1,853	2,368	1,332	332	82	13	2	1	—	—
40—44	4,387	—	12	147	586	1,055	1,443	869	234	31	9	1	—	—
45—49	2,814	—	9	44	169	430	658	881	496	108	17	9	3	—
50—54	1,521	—	—	15	38	132	263	397	414	187	57	10	7	1
55—59	1,034	—	2	7	19	51	95	196	272	226	123	34	8	1
60—64	593	—	—	1	5	8	43	80	123	136	134	46	13	4
65—69	356	—	—	—	4	7	14	21	69	75	69	46	27	24
70以上	233	—	—	—	3	1	5	13	29	26	42	48	43	23

第 60 表 離婚當時ノ夫妻年齢 (5 歳階級)

妻ノ年齢 夫ノ年齢	總 數	15未滿	15—19	20—24	25—29	30—34	35—39	40—44	45—49	50—54	55—59	60—64	65—69	70以上
大 正 12 年														
總 數	51,212	—	5,013	17,011	11,872	6,678	4,314	2,941	1,738	826	496	178	103	42
20 未 滿	729	—	447	258	22	2	—	—	—	—	—	—	—	—
20—24	8,688	—	2,747	5,129	728	68	12	4	—	—	—	—	—	—
25—29	14,382	—	1,506	8,064	4,137	572	76	22	3	1	1	—	—	—
30—34	10,172	—	238	2,742	4,447	2,195	438	83	26	2	1	—	—	—
35—39	6,351	—	55	594	1,775	2,166	1,306	357	76	19	2	1	—	—
40—44	4,285	—	10	163	500	1,082	1,376	893	220	30	10	1	—	—
45—49	2,828	—	9	41	199	392	676	904	495	88	18	6	—	—
50—54	1,598	—	1	15	37	121	278	366	483	230	54	11	2	—
55—59	1,039	—	—	4	19	48	104	204	254	233	148	15	9	1
60—64	536	—	—	1	4	21	31	61	101	119	131	49	13	5
65—69	356	—	—	—	3	6	11	32	56	69	74	54	41	10
70 以上	248	—	—	—	1	5	6	15	24	35	57	41	38	26
大 正 13 年														
總 數	51,770	3	4,753	16,845	12,316	6,982	4,435	2,891	1,848	905	461	189	94	48
20 未 滿	677	—	431	227	17	1	1	—	—	—	—	—	—	—
20—24	8,367	2	2,587	5,004	707	55	7	4	1	—	—	—	—	—
25—29	14,524	1	1,421	8,126	4,306	566	75	23	5	1	—	—	—	—
30—34	10,253	—	245	2,654	4,563	2,219	473	65	25	6	3	—	—	—
35—39	6,753	—	45	619	1,874	2,385	1,388	355	68	17	2	—	—	—
40—44	4,381	—	15	133	564	1,122	1,395	874	226	37	8	2	—	—
45—49	2,929	—	4	58	200	414	678	845	589	120	19	2	—	—
50—54	1,734	—	3	13	58	148	270	411	494	260	64	11	2	—
55—59	1,035	—	2	5	14	48	101	202	255	237	124	39	6	2
60—64	532	—	—	—	5	12	26	61	108	132	110	52	23	3
65—69	326	—	—	1	7	10	14	32	42	47	89	49	31	4
70 以上	259	—	—	—	1	2	7	19	35	48	42	34	32	39
大 正 14 年														
總 數	51,687	4	4,439	16,705	12,380	6,987	4,472	2,916	1,901	1,014	529	199	87	54
20 未 滿	654	2	408	216	26	2	—	—	—	—	—	—	—	—
20—24	8,160	1	2,331	5,029	726	63	10	—	—	—	—	—	—	—
25—29	14,512	1	1,396	8,065	4,363	563	97	20	4	2	1	—	—	—
30—34	10,091	—	244	2,562	4,527	2,181	469	71	30	6	1	—	—	—
35—39	6,812	—	46	632	1,902	2,440	1,358	332	81	16	5	—	—	—
40—44	4,398	—	12	140	572	1,082	1,390	872	252	66	12	—	—	—
45—49	3,040	—	2	42	190	452	713	918	552	145	19	4	2	1
50—54	1,714	—	—	15	49	143	271	399	496	248	79	12	1	1
55—59	1,109	—	—	4	17	30	111	183	291	290	141	31	9	2
60—64	578	—	—	—	6	14	37	70	120	126	137	57	8	3
65—69	343	—	—	—	2	13	9	33	52	69	80	43	27	15
70 以上	276	—	—	—	—	4	7	18	23	46	54	52	40	32
昭 和 1 年														
總 數	50,119	1	4,375	15,532	12,245	7,096	4,363	2,771	1,875	1,014	495	217	98	37
20 未 滿	558	—	392	153	10	3	—	—	—	—	—	—	—	—
20—24	7,571	—	2,357	4,436	705	64	6	3	—	—	—	—	—	—
25—29	14,176	—	1,373	7,637	4,398	670	81	14	2	1	—	—	—	—
30—34	10,069	1	196	2,583	4,561	2,186	437	76	24	4	1	—	—	—
35—39	6,437	—	42	542	1,772	2,331	1,349	309	68	20	3	1	—	—
40—44	4,297	—	11	110	544	1,157	1,373	786	244	55	14	2	1	—
45—49	2,953	—	2	47	172	473	713	839	534	141	26	5	1	—
50—54	1,829	—	—	14	52	139	252	454	556	285	68	7	2	—
55—59	1,027	—	1	9	21	43	104	166	244	272	125	33	5	4
60—64	620	—	1	—	9	16	35	77	123	143	132	59	20	5
65—69	324	—	—	1	1	10	10	35	47	54	72	67	22	5
70 以上	258	—	—	—	—	4	3	12	33	39	54	43	47	23

## 別) 組合セヨリ見タル離婚件數 (續)

夫ノ年齢 妻ノ年齢	總數	15未満	15—19	20—24	25—29	30—34	35—39	40—44	45—49	50—54	55—59	60—64	65—69	70以上
昭和 2 年														
總數	50,626	—	4,394	15,306	12,590	7,061	4,431	2,940	1,954	1,076	510	232	77	55
20 未 滿	531	—	355	160	11	4	—	1	—	—	—	—	—	—
20 — 24	7,221	—	2,309	4,174	665	60	12	—	1	—	—	—	—	—
25 — 29	14,505	—	1,452	7,850	4,490	608	92	10	3	—	—	—	—	—
30 — 34	10,163	—	225	2,430	4,735	2,242	423	85	19	3	—	1	—	—
35 — 39	6,477	—	37	485	1,875	2,353	1,273	346	85	21	2	—	—	—
40 — 44	4,345	—	9	139	531	1,102	1,431	859	225	35	10	3	—	1
45 — 49	3,045	—	4	47	188	433	752	884	554	144	36	3	—	—
50 — 54	1,978	—	2	12	66	177	282	431	597	331	66	12	—	2
55 — 59	1,089	—	—	5	22	52	98	202	273	271	132	28	5	1
60 — 64	671	—	1	1	2	17	41	85	132	152	141	80	15	4
65 — 69	329	—	—	2	4	8	11	25	41	72	74	63	23	6
70 以上	272	—	—	1	1	5	16	12	24	47	49	42	34	41
昭和 3 年														
總數	49,119	1	3,913	14,422	12,442	7,270	4,303	2,848	1,853	1,168	517	232	81	69
20 未 滿	431	—	307	115	7	1	—	—	—	—	—	—	—	—
20 — 24	6,435	1	1,964	3,793	603	64	8	2	—	—	—	—	—	—
25 — 29	14,037	—	1,399	7,477	4,440	621	78	18	4	—	—	—	—	—
30 — 34	10,149	—	199	2,361	4,822	2,247	421	67	24	6	2	—	—	—
35 — 39	6,518	—	28	520	1,892	2,487	1,274	307	73	22	4	1	—	—
40 — 44	4,183	—	11	111	509	1,170	1,323	788	199	51	17	3	1	—
45 — 49	2,984	—	5	34	169	455	714	857	556	157	29	6	1	1
50 — 54	2,028	—	—	9	73	151	298	479	549	368	81	18	1	1
55 — 59	1,069	—	—	2	8	49	113	203	244	282	135	25	4	4
60 — 64	673	—	—	—	5	17	48	90	125	171	122	74	18	3
65 — 69	309	—	—	—	1	3	14	18	45	72	77	49	22	8
70 以上	303	—	—	—	3	5	11	19	34	39	50	56	34	52
昭和 4 年														
總數	51,222	—	3,863	15,248	12,864	7,612	4,505	3,076	1,946	1,154	558	243	108	45
20 未 滿	425	—	276	134	13	2	—	—	—	—	—	—	—	—
20 — 24	6,571	—	2,028	3,917	559	56	10	1	—	—	—	—	—	—
25 — 29	14,740	—	1,356	7,983	4,618	654	104	19	5	1	—	—	—	—
30 — 34	10,600	—	167	2,556	4,952	2,399	430	74	18	2	—	—	2	—
35 — 39	6,784	—	26	484	1,933	2,598	1,328	328	65	20	1	1	—	—
40 — 44	4,496	—	6	129	551	1,198	1,419	876	230	66	17	3	1	—
45 — 49	3,083	—	4	32	158	466	744	927	561	156	28	6	1	—
50 — 54	2,080	—	—	9	58	160	305	494	611	339	94	9	1	—
55 — 59	1,130	—	—	2	12	50	112	228	232	301	152	29	10	2
60 — 64	713	—	—	2	4	22	39	85	139	182	152	70	13	5
65 — 69	336	—	—	—	3	2	9	32	53	50	78	68	31	10
70 以上	264	—	—	—	3	5	5	12	32	37	36	57	49	28
昭和 5 年														
總數	51,259	—	3,341	14,685	12,806	8,097	4,744	3,105	2,148	1,242	646	296	98	51
20 未 滿	345	—	232	101	8	3	—	1	—	—	—	—	—	—
20 — 24	6,018	—	1,737	3,749	476	44	9	1	1	1	—	—	—	—
25 — 29	13,862	—	1,122	7,638	4,436	570	76	15	4	1	—	—	—	—
30 — 34	10,964	—	201	2,542	5,148	2,588	396	79	8	2	—	—	—	—
35 — 39	7,176	—	34	494	1,911	2,864	1,467	305	79	16	5	—	1	—
40 — 44	4,776	—	9	105	596	1,320	1,501	936	247	47	9	6	—	—
45 — 49	3,259	—	2	36	150	478	783	949	669	156	27	7	2	—
50 — 54	2,146	—	3	15	55	151	332	479	628	376	86	16	5	—
55 — 59	1,298	—	—	4	14	47	119	222	303	333	206	43	4	3
60 — 64	751	—	1	1	8	21	39	78	139	179	180	89	14	2
65 — 69	355	—	—	—	4	6	17	32	39	80	69	70	29	9
70 以上	309	—	—	—	—	5	5	8	31	51	64	65	43	37

第 60 表 離婚當時ノ夫妻年齢 (5 歳階級)

夫ノ年齢 妻ノ年齢	總數	15未満	15—19	20—24	25—29	30—34	35—39	40—44	45—49	50—54	55—59	60—64	65—69	70以上
昭和 6 年														
總數	50,609	1	2,920	14,576	12,303	7,985	4,894	3,299	2,150	1,316	723	275	122	45
20 未滿	273	—	165	102	6	—	—	—	—	—	—	—	—	—
20—24	5,837	1	1,607	3,782	400	36	10	—	—	1	—	—	—	—
25—29	13,247	—	967	7,526	4,128	539	76	7	2	2	—	—	—	—
30—34	10,886	—	144	2,568	5,080	2,615	374	86	14	5	—	—	—	—
35—39	7,231	—	30	466	1,955	2,857	1,545	310	51	14	3	—	—	—
40—44	4,665	—	5	98	495	1,222	1,575	949	250	57	11	2	1	—
45—49	3,324	—	2	23	160	440	831	1,046	611	165	38	7	1	—
50—54	2,311	—	—	7	48	187	337	547	671	405	91	11	6	1
55—59	1,400	—	—	3	17	57	91	230	353	380	221	38	10	—
60—64	744	—	—	1	11	20	34	87	116	173	206	75	18	3
65—69	410	—	—	—	—	9	18	27	57	77	98	77	37	10
70 以上	281	—	—	—	3	3	3	10	25	37	55	65	49	31
昭和 7 年														
總數	51,437	—	2,756	14,464	12,679	8,244	5,134	3,363	2,127	1,401	795	305	123	46
20 未滿	280	—	184	90	4	2	—	—	—	—	—	—	—	—
20—24	5,729	—	1,459	3,754	474	31	10	—	—	—	1	—	—	—
25—29	13,279	—	953	7,485	4,200	556	65	17	3	—	—	—	—	—
30—34	11,266	—	122	2,587	5,387	2,703	370	72	17	5	2	1	—	—
35—39	7,130	—	29	408	1,881	2,924	1,540	279	57	8	3	1	—	—
40—44	4,972	—	5	100	487	1,303	1,758	1,010	246	50	10	3	—	—
45—49	3,322	—	2	26	161	482	846	1,000	606	145	41	6	6	1
50—54	2,368	—	1	9	65	156	338	605	654	415	107	14	3	1
55—59	1,523	—	1	5	13	65	140	243	325	438	249	34	9	1
60—64	788	—	—	—	5	16	44	77	126	195	203	100	20	2
65—69	472	—	—	—	1	5	12	46	68	100	115	83	37	5
70 以上	308	—	—	—	1	1	11	14	25	45	64	63	48	36
昭和 8 年														
總數	49,282	—	2,448	13,814	12,480	8,228	4,941	2,985	1,967	1,254	673	303	138	51
20 未滿	257	—	151	102	4	—	—	—	—	—	—	—	—	—
20—24	5,241	—	1,331	3,403	462	35	6	1	2	—	1	—	—	—
25—29	12,842	—	811	7,344	4,099	494	73	16	4	1	—	—	—	—
30—34	11,213	—	122	2,454	5,435	2,709	403	70	17	1	1	1	—	—
35—39	6,927	—	25	391	1,783	2,987	1,419	242	61	13	5	—	1	—
40—44	4,789	—	5	83	495	1,332	1,714	863	220	52	22	2	1	—
45—49	2,998	—	1	22	132	427	790	941	502	142	36	5	—	—
50—54	2,176	—	1	8	46	155	334	511	623	382	96	15	5	—
55—59	1,355	—	—	4	14	52	127	218	322	374	188	46	8	2
60—64	762	—	1	2	7	24	43	89	134	174	165	99	18	6
65—69	437	—	—	1	2	10	22	27	54	81	100	83	48	9
70 以上	285	—	—	—	1	3	10	7	28	34	59	52	57	34
昭和 9 年														
總數	48,610	3	2,172	13,558	12,844	8,084	4,907	2,919	1,843	1,164	646	318	105	47
20 未滿	217	—	119	91	3	2	1	—	1	—	—	—	—	—
20—24	4,854	2	1,146	3,212	457	30	4	3	—	—	—	—	—	—
25—29	12,822	—	769	7,214	4,288	470	56	16	8	1	—	—	—	—
30—34	11,360	1	102	2,512	5,585	2,674	416	47	19	3	1	—	—	—
35—39	6,995	—	29	379	1,865	2,927	1,442	277	57	17	1	—	1	—
40—44	4,567	—	2	90	460	1,270	1,664	809	204	57	9	1	1	—
45—49	2,993	—	2	41	115	460	784	939	481	130	31	8	2	—
50—54	2,007	—	1	13	48	155	314	474	559	321	94	26	2	—
55—59	1,357	—	2	3	17	62	140	222	302	358	200	43	7	1
60—64	743	—	—	—	3	24	48	83	141	156	166	98	20	5
65—69	414	—	—	1	1	9	28	35	50	85	89	78	33	5
70 以上	281	—	—	2	2	1	10	14	21	37	55	64	39	36



別) 組合セヨリ見タル離婚件數 (續)

妻ノ年齢 夫ノ年齢	總數	15未滿	15-19	20-24	25-29	30-34	35-39	40-44	45-49	50-54	55-59	60-64	65-69	70以上
昭和 10 年														
總數	48,528	2	2,084	12,997	13,272	8,098	4,951	2,965	1,877	1,169	658	279	124	52
20未滿	211	1	131	72	7	—	—	—	—	—	—	—	—	—
20-24	4,467	—	1,036	2,945	454	30	1	1	—	—	—	—	—	—
25-29	12,895	1	769	7,073	4,534	441	54	14	7	1	1	—	—	—
30-34	11,209	—	126	2,354	5,654	2,580	419	54	20	2	—	—	—	—
35-39	7,267	—	16	402	1,882	3,070	1,533	280	67	11	3	3	—	—
40-44	4,634	—	2	100	512	1,266	1,638	857	201	43	10	5	—	—
45-49	3,056	—	3	32	148	438	769	946	537	155	26	2	—	—
50-54	2,036	—	—	11	49	182	320	489	569	303	91	17	4	1
55-59	1,359	—	1	6	25	61	136	218	282	358	214	50	7	1
60-64	705	—	—	—	5	18	56	65	117	182	159	80	20	3
65-69	412	—	—	—	1	7	18	31	52	77	100	75	38	13
70以上	277	—	—	2	1	5	7	10	25	37	54	47	55	34
昭和 11 年														
總數	46,167	—	1,921	12,223	12,912	7,514	4,882	2,841	1,696	1,055	641	300	129	53
20未滿	153	—	87	59	7	—	—	—	—	—	—	—	—	—
20-24	4,255	—	962	2,760	496	22	12	3	—	—	—	—	—	—
25-29	12,457	—	733	6,724	4,528	408	54	8	2	—	—	—	—	—
30-34	10,494	—	116	2,193	5,345	2,349	390	78	14	7	1	—	—	1
35-39	6,982	—	12	362	1,901	2,927	1,435	271	48	20	4	2	—	—
40-44	4,341	—	6	92	431	1,169	1,618	786	180	40	12	4	2	1
45-49	2,921	—	3	19	132	411	837	877	474	128	28	11	1	—
50-54	1,864	—	2	5	35	141	344	447	503	280	90	16	1	—
55-59	1,272	—	—	6	22	56	125	240	284	299	181	49	9	1
60-64	715	—	—	2	11	20	42	81	118	162	177	78	18	6
65-69	405	—	—	1	4	5	15	34	51	82	81	75	46	11
70以上	308	—	—	—	—	6	10	16	22	37	67	65	52	33
昭和 12 年														
總數	46,500	1	1,819	11,849	13,190	7,716	4,881	2,832	1,855	1,135	683	341	138	60
20未滿	173	—	107	63	1	1	—	—	1	—	—	—	—	—
20-24	4,046	—	908	2,674	435	20	6	3	—	—	—	—	—	—
25-29	12,474	1	686	6,591	4,656	451	72	11	1	4	1	—	—	—
30-34	10,337	—	86	1,992	5,405	2,392	383	57	20	2	—	—	—	—
35-39	7,319	—	26	365	2,009	2,974	1,534	312	80	13	4	2	—	—
40-44	4,482	—	5	102	475	1,235	1,581	803	209	51	16	3	1	—
45-49	2,864	—	—	29	136	403	758	851	512	132	32	10	1	—
50-54	1,926	—	—	19	45	133	323	459	521	298	97	28	3	—
55-59	1,356	—	—	6	23	71	134	221	318	337	178	59	8	1
60-64	771	—	—	7	4	21	59	64	124	179	199	84	28	2
65-69	423	—	1	1	—	6	18	35	48	75	93	94	46	6
70以上	329	—	—	—	1	8	13	16	21	44	63	61	51	51
昭和 13 年														
總數	44,656	1	1,792	11,288	12,629	7,257	4,813	2,838	1,714	1,106	711	322	130	55
20未滿	168	—	110	49	8	1	—	—	—	—	—	—	—	—
20-24	3,741	1	906	2,447	354	27	2	3	1	—	—	—	—	—
25-29	11,896	—	653	6,325	4,438	397	57	19	3	4	—	—	—	—
30-34	10,131	—	105	2,014	5,294	2,259	378	67	11	3	—	—	—	—
35-39	6,837	—	9	341	1,852	2,797	1,478	291	47	16	5	1	—	—
40-44	4,419	—	3	81	478	1,179	1,627	811	190	36	12	1	—	1
45-49	2,809	—	2	18	144	384	742	846	472	145	47	7	1	1
50-54	1,841	—	2	3	40	130	338	456	491	271	85	15	9	1
55-59	1,286	—	1	8	14	55	118	212	285	316	202	58	16	1
60-64	815	—	—	1	4	15	43	86	144	193	211	99	16	3
65-69	376	—	1	1	2	7	22	23	46	78	86	72	27	11
70以上	337	—	—	—	1	6	8	24	24	44	63	69	61	37

## 第 61 表 道 府 縣 別

道 府 縣	昭和13年	昭和12年	昭和11年	昭和10年	昭和9年	昭和8年	昭和7年	昭和6年	昭和5年
總 數	1,928,321	2,180,734	2,101,969	2,190,704	2,043,783	2,121,253	2,182,742	2,102,784	2,085,101
1 北海 道	105,309	107,609	103,311	109,941	104,782	103,074	107,303	103,478	105,205
2 青森	36,559	41,898	37,949	41,046	38,542	39,367	40,101	37,756	38,483
3 岩手	38,628	40,860	40,394	40,429	39,586	38,157	40,565	37,462	38,415
4 宮城	41,323	46,068	43,922	45,039	44,812	43,103	46,126	43,361	43,118
5 秋田	37,470	39,669	40,737	41,722	39,401	40,185	41,745	40,277	41,753
6 山形	36,442	40,387	39,214	41,073	39,438	40,186	42,179	39,275	42,403
7 福島	51,421	56,596	53,045	56,059	53,686	54,202	57,226	53,739	55,117
8 茨城	47,305	53,391	50,166	53,532	48,926	50,346	52,253	50,860	50,445
9 栃木	36,107	41,126	39,735	41,799	39,219	40,388	41,235	39,825	40,726
10 群馬	37,921	41,997	39,968	42,171	39,836	40,172	41,769	39,921	41,509
11 埼玉	45,960	51,690	50,777	53,679	47,860	50,606	50,731	51,042	49,640
12 千葉	43,178	50,830	49,272	50,917	47,241	49,171	49,430	51,206	47,721
13 東 京	157,466	172,171	170,620	175,890	154,044	164,067	161,178	158,235	151,493
14 神奈川	50,026	55,113	53,926	55,404	48,807	52,278	51,009	51,904	49,837
15 新 潟	63,459	70,135	69,946	71,303	66,071	70,303	71,798	70,596	71,021
16 富 石	23,052	26,892	28,231	27,737	26,636	29,041	29,298	28,454	28,399
17 石 川	19,664	22,862	24,386	23,958	23,133	25,520	25,540	25,115	24,786
18 福 山	16,982	20,399	20,606	20,550	19,246	21,132	21,093	21,056	20,580
19 山 梨	19,652	21,831	20,342	21,594	20,372	20,817	21,599	21,249	20,925
20 長 野	47,859	52,614	50,891	53,314	51,351	52,472	55,324	52,317	55,193
21 岐 阜	36,380	42,270	40,176	41,446	40,365	40,740	43,103	40,063	41,951
22 靜 岡	56,902	63,720	63,244	65,427	63,624	63,043	65,150	65,023	62,301
23 愛 知	80,507	90,905	87,859	89,574	85,909	86,140	89,095	83,333	83,762
24 三 菱	32,627	37,377	36,744	37,796	36,409	37,730	39,344	36,827	38,797
25 滋 賀	17,590	21,193	20,521	21,305	20,349	20,613	21,984	21,173	21,334
26 京 都	36,982	43,636	43,106	44,449	41,112	43,098	45,211	42,598	41,765
27 大 阪	95,184	106,339	103,130	105,202	94,505	97,112	102,608	93,253	92,973
28 兵 庫	69,424	81,145	79,053	82,133	74,065	79,658	82,889	79,111	77,506
29 奈 良	14,614	17,684	17,260	18,026	17,340	17,909	18,871	17,992	18,028
30 和 歌 山	20,519	24,135	23,397	24,490	23,084	25,065	25,952	24,479	24,744
31 鳥 取	12,799	14,702	14,584	14,625	13,907	14,839	15,483	15,152	14,900
32 島 根	19,489	23,694	22,292	24,019	22,219	23,220	24,264	23,116	22,276
33 廣 島	32,051	38,924	37,389	38,499	34,322	38,870	40,557	38,573	37,447
34 山 口	44,515	51,934	49,875	53,426	47,794	52,434	54,498	52,424	50,694
35 山 西	28,794	34,114	32,041	34,241	31,881	33,703	34,656	33,782	32,287
36 德 島	20,594	24,942	23,513	24,382	23,473	25,043	25,284	24,232	24,132
37 香 川	19,789	24,165	23,022	24,502	22,080	25,295	25,791	25,315	24,164
38 愛 媛	32,674	39,000	36,341	38,367	35,822	38,291	39,630	38,304	38,066
39 高 知	16,876	19,896	18,473	20,867	19,370	21,468	21,717	21,153	21,461
40 福 岡	73,619	85,722	78,941	83,422	77,296	79,060	82,360	79,887	74,807
41 佐 賀	19,050	23,262	21,211	23,041	21,963	23,034	24,037	23,786	22,856
42 長 門	37,924	41,880	39,876	41,373	39,138	39,919	41,483	39,610	38,310
43 熊 本	38,179	44,140	41,059	43,424	42,130	43,650	44,647	43,006	42,915
44 大 分	27,449	33,265	29,989	32,262	30,587	32,350	32,025	32,197	30,778
45 宮 崎	25,172	29,115	26,759	28,450	26,080	27,624	27,349	25,991	25,515
46 鹿 兒 島	46,480	53,652	49,062	52,386	50,476	51,765	52,536	51,100	50,227
47 沖 繩	16,355	15,785	15,614	16,413	15,494	14,993	14,716	14,176	14,336

## 出生數

昭和4年	昭和3年	昭和2年	昭和1年	大正14年	大正13年	大正12年	大正11年	大正10年	大正9年	大正8年	番號
2,077,026	2,135,852	2,060,737	2,104,405	2,086,091	1,998,520	2,043,297	1,969,314	1,990,876	2,025,564	1,778,685	
100,005	103,510	99,544	98,669	98,182	97,852	97,222	97,024	95,208	97,496	83,092	1
36,291	38,950	37,225	36,157	36,778	35,321	36,184	33,936	35,170	37,071	29,783	2
37,804	38,148	37,489	38,088	37,017	35,631	36,810	34,903	35,281	37,492	30,580	3
43,278	43,195	42,848	43,267	42,693	40,967	42,292	38,757	39,958	41,325	34,768	4
38,190	40,844	40,866	39,547	39,754	39,435	39,367	37,272	38,676	39,762	33,892	5
40,062	41,824	41,112	42,584	41,133	40,931	41,395	38,653	40,115	40,685	34,960	6
54,433	55,256	54,490	56,281	54,679	52,633	54,062	50,398	52,089	54,268	46,491	7
51,015	52,247	50,439	53,465	50,937	50,739	51,506	49,668	49,439	52,291	45,322	8
40,134	41,308	40,778	41,500	41,766	40,155	41,334	40,703	39,986	41,337	36,525	9
40,167	41,130	40,442	42,476	41,405	39,691	40,602	39,173	38,242	41,618	35,823	10
49,311	51,455	50,936	53,467	51,954	49,857	52,036	48,915	50,078	51,375	47,850	11
48,097	50,497	48,710	50,893	50,544	47,384	49,403	45,742	49,208	48,520	45,961	12
147,889	152,251	145,653	137,856	144,230	123,526	117,705	120,670	120,742	110,131	105,564	13
49,423	50,911	48,362	47,065	50,549	41,962	43,093	44,610	45,300	44,087	40,848	14
68,494	71,458	68,859	70,399	70,171	68,787	68,894	67,571	70,005	70,141	64,476	15
28,161	29,092	28,794	29,305	29,625	29,006	28,525	27,386	29,783	30,201	27,547	16
24,920	25,863	25,468	26,262	26,851	26,375	25,376	25,713	28,550	28,673	25,219	17
20,784	21,553	20,870	22,052	21,781	22,001	21,814	21,799	23,323	24,243	20,886	18
21,202	21,694	21,878	19,772	22,429	21,276	21,141	20,386	20,965	21,909	19,644	19
54,304	55,451	54,300	56,908	54,546	54,061	52,888	51,902	51,147	55,201	46,686	20
41,804	42,483	41,911	43,042	42,289	41,047	42,353	39,951	40,612	43,305	36,431	21
63,173	66,374	62,082	64,655	64,976	61,061	62,887	58,395	60,289	59,318	54,897	22
83,811	85,570	80,863	83,588	80,979	78,598	80,087	74,374	74,855	77,301	68,759	23
39,009	39,625	37,720	40,082	39,350	37,296	39,614	37,714	37,699	39,297	33,511	24
20,825	22,319	21,315	21,948	21,638	21,913	22,215	21,674	22,015	22,924	20,947	25
42,313	43,369	40,547	42,920	41,654	40,743	40,860	40,434	39,615	40,788	35,638	26
91,229	96,194	88,603	92,384	86,494	85,284	86,555	82,128	79,837	78,622	69,066	27
77,459	81,444	76,452	80,608	77,232	76,176	78,991	75,931	78,292	77,552	65,857	28
17,930	19,531	18,435	19,760	19,065	19,070	20,330	19,278	19,370	20,494	17,926	29
24,319	26,390	24,876	25,977	24,980	24,333	26,364	24,890	25,023	26,267	22,212	30
15,265	14,994	15,234	15,817	15,641	15,387	15,706	15,345	15,486	15,428	13,805	31
23,027	23,372	22,558	23,542	23,698	22,173	23,551	22,735	23,467	23,703	21,425	32
38,168	38,772	36,698	39,861	37,783	36,631	38,950	36,710	38,198	39,726	33,210	33
52,871	53,726	52,696	54,873	54,559	52,386	54,614	53,870	54,714	55,035	48,678	34
33,642	34,088	32,983	34,342	34,194	31,957	33,295	32,292	33,062	33,039	29,940	35
24,676	24,926	23,881	25,932	24,215	23,530	25,496	23,525	24,223	25,378	21,893	36
24,900	25,788	24,346	26,350	24,485	24,526	26,069	25,254	25,982	27,554	22,787	37
38,523	39,320	37,534	39,281	38,560	36,611	39,931	37,182	37,846	38,521	33,857	38
22,000	22,841	22,077	22,905	22,715	22,204	23,338	21,554	21,765	22,935	19,473	39
76,955	78,012	73,708	75,607	74,958	71,405	73,726	70,469	70,341	70,370	61,120	40
23,860	24,030	23,888	24,084	25,359	23,369	25,194	23,604	23,884	24,811	21,489	41
40,058	38,663	38,589	38,368	38,675	37,345	38,544	37,623	37,400	37,167	33,118	42
43,364	44,207	43,203	43,898	43,602	41,716	43,360	41,137	40,559	41,874	36,424	43
31,892	31,607	30,823	32,169	32,334	30,423	31,902	29,835	29,851	30,936	25,963	44
25,635	24,949	24,215	24,612	23,854	22,721	22,876	22,479	21,744	23,162	19,149	45
51,048	51,262	51,528	46,619	51,247	48,831	50,498	49,996	46,661	48,301	42,276	46
15,306	15,359	14,909	15,168	14,531	14,194	14,342	15,754	14,821	13,930	12,917	47

## 第 61 表 道 府 縣 別

道 府 縣	大正7年	大正6年	大正5年	大正4年	大正3年	大正2年	大正1年	明治44年	明治43年
總 數	1,791,992	1,812,413	1,804,822	1,799,326	1,808,402	1,757,441	1,737,674	1,747,803	1,712,857
1 北海 道	87,593	82,966	80,815	76,155	70,831	70,323	68,578	68,060	65,681
2 青森	31,352	33,242	31,967	32,323	29,055	31,832	29,795	31,309	29,726
3 岩手	31,688	32,380	32,028	31,141	28,669	29,537	29,211	30,480	28,597
4 宮城	35,468	36,229	35,393	35,502	33,430	33,843	33,172	32,923	32,929
5 秋田	35,284	34,598	36,046	34,692	32,835	31,813	32,872	33,462	32,103
6 山形	35,974	35,111	35,754	36,752	35,689	35,016	34,315	36,320	33,787
7 福島	45,887	46,000	45,712	45,488	44,850	42,778	41,936	43,702	41,550
8 茨城	45,673	47,910	46,304	45,824	46,414	43,875	42,034	42,845	41,326
9 栃木	36,442	39,219	36,786	37,356	36,703	35,020	33,306	34,846	33,305
10 群馬	36,483	37,225	36,683	36,783	37,845	35,201	34,952	35,271	33,003
11 埼玉	47,205	49,158	47,094	48,879	49,139	48,497	46,147	45,426	43,895
12 千葉	43,699	46,158	45,505	46,638	47,382	45,905	43,681	43,952	43,045
13 東京	95,188	97,246	91,243	93,701	92,853	88,110	85,727	82,629	81,357
14 神奈川	38,658	39,049	37,351	38,014	38,259	37,515	35,014	35,872	35,487
15 新潟	64,399	65,431	66,976	68,656	68,159	67,112	66,953	69,481	68,761
16 富山	26,336	28,119	29,344	29,470	31,448	30,457	30,110	30,506	30,342
17 石川	25,926	27,022	27,371	28,699	29,082	28,374	28,515	28,948	28,717
18 福山	20,857	21,760	21,903	23,780	23,312	22,562	23,238	23,297	23,247
19 山梨	20,245	20,655	20,192	19,485	20,271	19,554	18,915	19,178	19,313
20 長野	49,618	48,719	50,125	47,742	49,766	47,159	46,989	47,883	46,143
21 岐阜	37,231	37,825	39,710	39,246	39,290	38,081	37,593	38,360	36,913
22 靜岡	52,592	55,682	54,258	53,518	53,804	53,884	50,281	51,613	50,337
23 愛知	65,282	68,866	69,878	70,688	71,869	72,445	68,076	68,946	67,415
24 三重	35,194	35,339	36,146	37,201	36,484	37,417	36,471	36,590	36,523
25 滋賀	20,372	21,471	22,562	23,019	23,672	22,788	23,328	23,364	23,076
26 京都	34,295	36,209	36,582	36,823	37,285	37,101	37,822	37,486	37,837
27 大阪	65,738	65,394	66,617	61,689	65,614	60,504	61,605	62,156	60,659
28 兵庫	67,625	66,469	67,121	67,565	68,862	67,136	66,911	66,494	66,639
29 奈良	18,051	18,744	19,983	19,583	20,258	20,375	20,193	21,051	20,377
30 和歌山	23,665	23,472	24,015	24,142	24,803	25,083	24,405	24,761	23,881
31 鳥取	14,184	13,974	13,850	13,574	14,118	13,040	13,465	13,305	13,258
32 島根	21,472	20,682	21,818	21,665	22,173	21,187	21,377	21,280	20,996
33 岡山	34,028	35,236	35,016	35,466	36,504	36,187	36,861	36,290	36,662
34 廣島	49,454	49,749	50,776	49,746	52,450	49,623	51,914	51,245	50,793
35 山口	29,795	29,711	29,959	30,349	30,660	29,557	30,092	29,709	29,124
36 徳島	23,626	23,790	23,741	24,197	24,093	24,045	24,024	23,665	23,790
37 香川	24,380	25,413	25,863	26,078	26,755	27,252	26,725	25,945	26,666
38 愛媛	35,511	35,765	35,242	35,528	36,223	35,416	35,431	35,052	35,141
39 高松	21,049	20,791	20,629	20,632	20,729	20,570	19,994	21,046	20,023
40 福山	59,439	58,440	58,729	58,817	57,764	54,583	56,337	56,330	55,708
41 佐賀	22,588	22,780	23,315	22,664	23,095	22,576	22,907	23,239	22,386
42 長門	34,106	32,492	33,146	31,130	31,478	30,628	30,284	30,242	30,282
43 熊本	33,862	38,680	38,066	37,518	37,655	36,335	37,515	36,466	36,279
44 大分	27,485	28,075	27,628	28,025	28,346	26,960	27,701	27,006	25,600
45 宮崎	21,063	19,936	19,256	19,426	19,456	17,611	17,644	17,631	16,820
46 鹿兒島	45,031	45,278	43,041	43,152	42,658	40,845	41,552	41,161	40,199
47 沖繩	15,899	13,953	13,283	10,805	16,312	11,724	11,659	10,980	13,159

## 出生數 (續)

明治42年	明治41年	明治40年	明治39年	明治38年	明治37年	明治36年	明治35年	明治34年	明治33年	明治32年	番號
1,693,850	1,662,815	1,614,472	1,394,295	1,452,770	1,440,371	1,489,816	1,510,835	1,501,591	1,420,534	1,386,981	
61,245	56,973	53,449	45,896	44,881	42,800	41,279	38,930	36,856	34,426	29,734	1
29,860	27,969	28,253	24,615	25,312	24,717	25,641	25,657	25,409	23,589	23,872	2
29,089	27,843	25,934	21,940	24,690	22,999	24,788	26,132	26,647	23,941	24,537	3
32,613	31,438	29,231	25,632	27,543	26,444	28,403	30,486	29,608	27,423	29,813	4
32,415	31,538	30,955	26,393	27,939	27,257	29,487	29,938	29,399	26,706	26,645	5
34,927	33,247	33,279	28,415	30,045	29,468	32,066	31,986	33,058	29,217	29,102	6
42,232	41,138	39,218	32,766	37,054	34,826	36,217	38,129	38,894	35,249	26,174	7
41,739	39,868	37,614	31,176	36,752	33,298	33,975	36,276	36,245	32,691	33,019	8
32,880	31,989	30,459	26,180	29,855	28,142	28,271	29,816	29,374	26,891	27,240	9
34,369	33,257	32,573	27,862	31,138	30,312	31,988	31,568	32,335	29,407	28,595	10
44,971	42,508	43,371	34,671	42,219	38,434	40,438	40,571	42,055	38,347	38,613	11
44,227	43,812	42,707	34,088	41,684	38,965	39,787	40,955	41,735	39,991	42,121	12
77,557	74,769	77,010	56,750	65,561	61,046	60,115	59,017	60,327	55,461	53,060	13
34,891	32,917	34,386	25,690	30,806	29,412	29,576	29,194	30,565	28,217	27,939	14
66,681	65,450	61,936	56,332	56,864	56,841	59,438	60,373	58,925	56,752	53,652	15
29,770	28,967	29,867	25,781	27,294	27,763	27,722	29,066	26,692	26,993	25,430	16
28,511	27,709	28,335	24,459	25,101	25,562	26,593	27,064	25,567	25,377	23,666	17
22,749	22,430	22,209	20,249	19,594	20,670	21,025	21,623	20,724	20,287	19,307	18
18,942	18,308	18,023	14,836	16,576	15,916	16,664	16,617	17,078	16,008	14,110	19
45,813	46,097	43,222	37,082	41,521	39,697	42,504	43,490	42,795	40,358	38,245	20
36,192	35,442	34,009	30,451	31,444	32,461	34,169	34,534	34,816	31,378	31,610	21
49,988	47,025	47,130	37,852	43,774	41,611	44,098	43,342	42,645	42,429	40,740	22
66,328	63,176	61,921	54,699	56,194	56,208	58,975	57,668	58,305	54,394	54,249	23
36,555	35,278	34,382	30,230	31,219	31,161	32,720	32,970	34,106	30,260	30,530	24
22,446	22,855	22,341	20,371	20,385	21,440	22,058	22,438	22,354	21,521	21,662	25
36,053	36,164	34,667	29,845	28,982	29,512	31,351	31,205	31,451	30,114	29,103	26
59,552	60,276	57,839	50,419	47,715	48,772	50,097	50,042	51,493	47,234	46,206	27
66,347	66,898	63,224	55,901	54,507	54,865	57,916	58,882	58,879	55,006	54,758	28
20,225	20,422	19,471	17,173	16,806	17,592	18,505	19,446	19,539	18,451	17,833	29
24,179	24,392	23,245	20,241	19,459	19,735	21,187	23,088	22,033	20,549	20,347	30
13,133	12,640	12,652	10,639	10,674	10,913	10,992	11,884	11,876	11,693	11,534	31
20,814	20,875	20,016	18,294	17,960	17,960	19,249	20,060	18,455	19,965	18,601	32
37,048	36,490	34,292	31,075	31,269	31,717	33,500	34,953	34,863	31,808	31,526	33
49,481	50,075	48,985	44,216	42,003	44,036	45,336	46,786	44,284	43,648	41,056	34
28,574	28,789	28,339	25,861	24,718	24,738	26,460	27,851	27,045	26,415	26,149	35
24,435	23,470	23,392	20,630	21,317	21,791	22,614	22,940	22,803	21,307	19,967	36
26,076	26,370	25,841	23,521	22,943	23,466	23,842	24,273	24,603	23,323	22,992	37
34,835	34,647	33,879	30,200	29,174	29,948	31,919	31,935	31,906	30,831	29,879	38
20,178	20,615	19,857	16,583	18,362	17,908	18,211	19,647	18,892	18,364	19,534	39
54,052	54,503	52,117	47,439	44,596	46,775	48,694	48,376	48,609	47,360	46,076	40
22,378	22,723	21,693	20,103	18,879	20,350	21,039	20,561	20,167	20,149	19,516	41
29,950	29,749	28,773	25,343	24,385	25,409	25,745	25,856	24,856	24,837	23,768	42
36,328	36,383	34,941	31,792	30,654	32,761	32,181	32,314	32,260	32,920	30,999	43
26,054	25,754	25,281	23,223	22,814	23,135	23,977	24,332	24,097	23,819	32,883	44
16,914	16,803	16,398	13,927	14,803	14,890	14,453	14,953	14,111	14,017	12,740	45
39,578	40,541	37,122	33,161	34,539	35,161	33,398	33,115	31,247	30,856	28,358	46
10,676	12,233	10,634	10,283	10,766	11,487	11,153	10,495	11,607	10,555	9,491	47

第 62 表 道 府 縣 別

道 府 縣	昭和13年	昭和12年	昭和11年	昭和10年	昭和 9年	昭和 8年	昭和 7年	昭和 6年	昭和 5年
總 數	26.70	30.61	29.92	31.63	29.97	31.55	32.92	32.17	32.35
1 北海道	32.64	33.89	33.09	35.83	34.22	34.38	36.56	36.01	37.41
2 道	35.81	41.76	38.51	42.44	41.31	42.81	44.26	42.28	43.73
3 青	35.45	38.00	38.08	38.65	38.24	37.41	40.36	37.83	39.37
4 岩	31.99	36.19	35.03	36.47	36.70	35.88	39.04	37.32	37.73
5 宮	35.06	37.47	38.86	40.20	38.31	39.47	41.42	40.37	42.27
6 山	31.98	35.67	34.87	36.78	35.15	36.16	38.32	36.02	39.26
7 福	31.61	35.11	33.22	35.45	34.32	34.97	37.26	35.31	36.55
8 茨	29.80	33.91	32.12	34.56	31.58	32.84	34.43	33.85	33.92
9 栃	29.40	33.79	32.94	34.98	33.17	34.46	35.49	34.58	35.67
10 群	29.69	33.18	31.87	33.94	32.14	32.77	34.45	33.29	35.00
11 埼	29.24	33.18	32.90	35.11	31.68	33.79	34.17	34.68	34.02
12 千	27.10	32.21	31.54	32.93	30.95	32.52	33.00	34.51	32.46
13 東	22.61	25.43	25.97	27.61	25.08	27.55	27.93	28.32	28.01
14 神	25.31	28.53	28.59	30.11	27.41	30.05	30.02	31.29	30.77
15 奈	31.19	34.69	34.82	35.73	33.04	35.46	36.52	36.21	36.74
16 富	28.42	33.32	35.15	34.72	33.19	36.46	37.06	36.26	36.46
17 石	25.35	29.57	31.64	31.18	30.37	33.56	33.64	33.13	32.75
18 福	25.56	30.98	31.58	31.78	30.35	33.54	33.69	33.85	33.29
19 山	29.94	33.42	31.30	33.93	31.09	32.08	33.60	33.36	33.16
20 長	27.95	30.72	29.70	31.11	28.74	29.66	31.59	30.17	32.14
21 岐	28.99	33.94	32.51	33.81	33.23	33.80	36.03	33.74	35.60
22 靜	28.06	31.88	32.11	33.73	33.51	33.60	35.27	35.68	34.65
23 愛	26.44	30.45	30.04	31.29	31.08	31.74	33.44	31.86	32.63
24 三	27.53	31.63	31.19	32.18	30.42	31.79	33.43	31.55	33.52
25 滋	24.31	29.45	28.68	29.95	28.47	29.08	31.27	30.36	30.85
26 京	20.60	24.73	24.86	26.11	24.63	26.29	28.08	26.94	26.90
27 大	16.98	23.06	23.15	24.48	24.10	25.39	27.52	25.66	25.26
28 兵	22.44	26.71	26.52	28.10	26.47	28.86	30.46	29.48	29.29
29 奈	23.00	28.04	27.59	29.05	28.61	29.67	31.39	30.06	30.24
30 歌	23.19	27.49	26.86	28.34	26.68	29.27	30.61	29.17	29.79
31 鳥	26.06	29.94	29.72	29.82	27.66	29.72	31.22	30.76	30.45
32 島	25.92	31.58	29.77	32.15	29.50	30.98	32.52	31.12	30.12
33 岡	22.52	28.77	27.84	28.89	26.00	29.65	31.15	29.84	29.17
34 廣	23.75	28.05	27.28	29.60	27.29	30.20	31.66	30.72	29.96
35 山	23.51	28.11	26.66	28.76	27.29	29.05	30.09	29.54	28.43
36 德	27.97	33.99	32.15	33.46	31.81	34.19	34.78	33.58	33.68
37 香	26.09	32.00	30.61	32.73	29.11	33.63	34.60	42.25	32.97
38 愛	27.71	33.21	31.07	32.94	30.40	32.75	34.16	33.28	33.33
39 高	23.67	27.88	25.86	29.19	26.09	29.16	29.74	29.21	29.88
40 福	25.41	30.07	28.16	30.27	28.56	29.72	31.49	31.07	29.60
41 佐	27.90	34.01	30.96	33.58	31.52	33.12	34.63	34.33	33.05
42 長	28.38	31.65	30.44	31.90	30.37	31.32	32.91	31.77	31.06
43 熊	27.13	31.51	29.45	31.31	30.09	31.44	32.43	31.50	31.70
44 大	27.40	33.44	30.36	32.91	31.53	33.56	33.44	33.83	32.54
45 官	29.13	34.21	31.94	34.51	31.98	34.47	34.72	23.58	33.55
46 鹿	28.82	33.41	30.69	32.92	31.09	32.22	33.05	32.48	32.27
47 兒	27.18	26.37	26.22	27.70	26.11	25.44	25.14	24.38	24.82

# 出生率

(人口1,000=付)

昭和4年	昭和3年	昭和2年	昭和1年	大正14年	大正13年	大正12年	大正11年	大正10年	大正9年	大正8年	番號
33.00	34.38	33.61	34.77	34.92	33.79	34.94	34.16	35.05	36.19	31.62	
38.21	40.01	38.93	39.04	39.29	34.56	35.79	37.39	38.51	41.33	38.87	1
42.15	45.89	44.50	43.84	45.24	44.65	46.29	43.89	45.99	49.01	37.49	2
39.88	40.76	40.56	41.74	41.09	40.39	42.16	40.39	41.27	44.34	35.92	3
38.86	39.41	39.73	40.78	40.89	41.30	43.10	39.74	41.26	42.97	37.09	4
39.43	42.53	42.91	41.88	42.45	42.32	42.67	40.74	42.65	44.25	35.40	5
37.20	39.30	39.09	40.97	40.04	41.00	41.82	39.31	41.10	41.99	35.84	6
36.26	37.21	37.10	38.73	38.04	36.60	38.18	36.03	37.72	39.82	34.28	7
34.97	36.13	35.18	37.62	36.15	35.70	36.81	35.91	36.18	38.72	32.96	8
35.59	36.94	36.78	37.74	38.30	36.20	37.94	37.85	37.70	39.50	34.23	9
34.18	35.44	35.27	37.50	37.01	35.59	37.03	36.18	35.84	29.54	33.88	10
33.83	35.70	35.73	37.92	37.26	36.23	38.44	36.42	37.63	38.93	35.24	11
33.11	35.09	34.17	36.03	36.12	34.48	36.67	34.05	36.72	36.31	33.77	12
28.70	30.56	30.25	29.66	32.16	30.98	29.06	30.67	31.66	29.77	30.53	13
33.04	34.50	33.22	32.77	35.68	32.09	31.25	32.77	33.75	33.31	32.22	14
35.82	37.68	36.62	37.75	37.93	37.65	38.13	37.60	39.18	39.48	34.56	15
36.55	38.03	37.90	38.85	39.54	39.04	38.79	37.43	40.91	41.70	35.16	16
33.06	34.34	33.85	34.94	35.76	34.64	33.59	34.17	38.07	38.37	32.83	17
34.83	36.10	34.93	36.90	36.43	36.40	36.26	36.30	38.88	40.46	33.69	18
34.46	35.47	35.99	32.72	37.34	34.80	35.12	34.19	35.54	37.55	32.12	19
32.22	33.18	32.77	34.64	33.48	32.90	32.64	82.41	32.33	35.32	30.28	20
35.27	36.25	36.17	37.57	37.34	36.90	38.47	36.63	37.59	40.46	33.29	21
35.62	37.98	36.06	38.12	38.88	36.87	38.67	36.45	38.26	38.26	34.91	22
33.33	34.72	33.47	35.31	34.91	35.44	36.54	34.36	35.28	36.96	33.11	23
34.21	35.00	33.56	35.93	35.52	34.20	36.59	34.97	35.11	36.75	30.78	24
30.98	33.33	31.95	33.01	32.67	33.28	33.86	33.14	33.73	35.21	31.00	25
28.07	29.27	27.84	29.99	29.62	29.33	30.00	30.24	30.20	31.69	26.66	26
26.37	28.65	27.20	29.26	28.27	28.46	29.95	29.45	29.73	30.38	26.11	27
29.97	31.92	30.35	32.42	31.46	30.54	32.34	31.69	33.34	33.69	29.83	28
29.88	32.77	31.15	33.62	32.66	33.12	35.52	33.84	34.15	36.30	30.77	29
29.69	32.54	30.98	32.67	31.72	31.26	34.15	32.53	33.02	35.00	28.40	30
31.34	31.02	31.76	33.24	33.12	33.13	33.98	38.37	33.85	33.92	34.48	31
31.59	32.14	31.09	32.52	32.80	31.42	33.29	32.04	32.95	33.17	30.32	32
30.39	30.98	29.43	32.07	30.51	29.40	31.44	29.81	31.19	32.62	26.41	33
31.43	32.26	31.95	33.59	33.73	33.07	34.71	34.47	35.25	35.69	29.88	34
29.51	30.21	29.53	31.06	31.24	29.99	31.47	30.64	31.56	31.74	28.00	35
34.93	35.50	34.21	37.37	35.10	34.58	37.60	34.81	36.00	37.87	29.88	36
34.61	36.09	34.30	37.38	34.96	36.45	38.43	37.41	38.41	40.65	32.86	37
33.84	34.87	33.60	35.49	35.17	33.96	37.29	35.03	35.90	36.80	30.65	38
31.36	32.72	31.79	33.15	33.04	32.32	34.15	31.73	32.23	34.19	27.97	39
32.09	32.87	31.38	32.51	32.57	29.25	30.94	30.42	31.26	32.16	30.11	40
34.38	34.74	34.65	35.05	37.03	34.55	37.33	34.99	35.34	36.82	32.94	41
33.73	32.72	32.82	32.80	33.23	31.47	32.79	32.33	32.54	32.71	28.01	42
32.14	33.09	32.67	33.53	33.64	33.07	34.55	32.96	32.69	33.95	28.51	43
33.16	33.28	32.86	34.72	35.33	34.79	36.62	34.40	34.55	35.96	29.00	44
35.36	34.83	34.21	35.19	34.52	32.44	33.22	33.23	32.78	35.57	29.64	45
33.58	33.96	34.45	31.41	34.81	32.63	34.16	34.28	32.48	34.12	29.40	46
28.04	27.99	27.02	27.34	26.06	23.45	24.03	26.75	25.54	24.37	22.22	47

## 第 62 表 道 府 縣 別

道 府 縣	大正 7 年	大正 6 年	大正 5 年	大正 4 年	大正 3 年	大正 2 年	大正 1 年	明治 44 年	明治 43 年
總 數	32.19	32.34	32.68	33.05	33.69	33.21	33.31	33.98	33.9
1 北海 道	42.76	41.86	42.64	42.04	40.89	42.47	43.44	45.06	44.3
2 青森	39.87	42.16	41.09	42.11	38.37	42.60	40.41	43.04	41.3
3 岩手	37.40	36.59	36.81	36.39	34.07	35.69	35.89	38.10	37.1
4 宮城	37.95	37.64	37.27	37.88	36.14	32.08	36.83	37.04	39.0
5 秋田	37.12	36.04	37.97	36.94	35.35	34.62	36.17	37.23	36.0
6 山形	37.04	35.10	36.20	37.68	37.06	36.83	36.56	39.19	37.3
7 福島	34.25	34.69	34.92	35.18	35.14	33.94	33.73	35.55	34.5
8 茨城	33.57	35.44	34.65	34.70	35.56	34.01	32.97	34.00	33.4
9 栃木	34.55	37.19	35.38	36.45	36.34	35.17	33.93	36.52	35.1
10 群馬	34.92	35.40	35.47	36.15	37.82	35.76	36.09	37.03	35.6
11 埼玉	35.00	35.93	34.83	36.59	37.22	37.17	35.76	36.55	35.3
12 東京	32.08	32.66	32.47	33.55	34.37	33.57	32.21	32.68	32.5
13 神奈川	28.50	33.33	31.57	32.73	32.74	31.36	30.80	29.97	28.3
14 新潟	31.01	32.83	31.70	32.57	33.09	32.76	30.87	31.93	31.1
15 富山	34.48	33.17	30.37	35.68	35.86	35.75	36.10	37.93	38.6
16 石川	33.61	34.56	36.40	36.89	39.74	38.84	38.76	39.63	40.8
17 福山	33.67	33.70	34.39	36.31	37.05	36.40	36.85	37.68	38.1
18 山梨	33.49	33.07	33.56	36.73	36.30	35.42	35.76	37.16	36.2
19 長野	33.35	33.54	33.19	32.44	34.18	33.39	32.71	33.57	34.4
20 岐阜	32.51	31.83	33.20	32.06	33.89	32.56	32.89	33.98	33.6
21 静岡	34.18	33.64	35.80	35.86	36.40	35.76	35.78	37.01	37.0
22 愛知	33.85	35.17	34.96	35.18	36.08	36.89	35.09	36.75	37.2
23 三重	31.73	32.55	33.66	34.99	35.94	36.91	35.35	36.48	36.6
24 滋賀	32.38	31.64	32.65	33.91	33.55	34.71	34.14	34.55	35.1
25 京都	30.17	31.46	33.20	34.02	35.12	33.95	34.90	35.60	35.7
26 大阪	26.04	27.21	28.08	28.86	29.85	30.34	31.61	32.00	33.3
27 兵庫	25.67	27.52	28.66	27.13	29.50	27.81	28.95	29.86	29.3
28 奈良	31.02	30.44	31.23	31.94	33.08	32.77	33.19	33.52	34.2
29 和歌山	31.01	30.88	33.29	33.00	34.52	35.12	35.20	37.10	36.9
30 鳥取	30.41	29.09	30.23	30.88	32.22	33.11	32.72	33.72	33.7
31 島根	31.30	29.13	29.25	29.05	30.61	28.65	29.97	30.01	31.0
32 岡山	30.08	26.70	28.39	28.41	29.30	28.22	28.70	28.79	29.0
33 廣島	27.15	27.45	27.54	28.17	29.28	29.32	30.16	29.99	30.9
34 山口	30.37	29.25	30.19	29.93	31.92	30.55	32.33	32.28	32.4
35 徳島	27.29	26.96	27.45	28.07	28.62	27.86	28.63	28.54	28.5
36 香川	32.30	31.89	32.05	32.91	33.00	23.18	33.39	33.13	33.9
37 愛媛	34.74	32.70	33.64	34.29	35.57	36.62	36.31	35.64	37.5
38 高松	32.20	31.06	31.01	31.66	32.71	32.40	32.84	32.91	34.0
39 福岡	30.27	28.64	28.77	29.14	29.66	29.80	29.34	31.28	30.5
40 佐賀	29.86	29.82	30.58	31.25	31.30	30.19	31.79	32.43	33.0
41 長崎	34.40	32.46	33.51	32.84	33.75	33.27	34.05	34.83	34.1
42 熊本	29.32	29.26	30.04	28.39	28.89	28.29	28.15	28.29	27.9
43 鹿兒島	30.14	28.81	28.69	28.63	29.08	28.40	29.68	29.20	29.8
44 宮崎	30.67	29.99	29.81	30.54	31.20	29.97	31.10	30.62	29.6
45 鹿児島	33.12	31.36	30.92	31.84	32.55	30.07	30.75	31.37	30.9
46 鹿兒島	31.57	30.69	29.72	30.37	30.59	29.84	30.93	31.22	31.4
47 沖繩	27.76	24.88	24.01	19.79	30.29	22.07	22.25	21.24	26.0



# 出生率 (人口1,000=付) (續)

明治42年	明治41年	明治40年	明治39年	明治38年	明治37年	明治36年	明治35年	明治34年	明治33年	明治32年	番號
33.9	33.7	33.1	28.9	30.5	30.6	32.0	32.9	33.1	31.7	31.3	
43.7	43.1	42.8	38.9	40.3	40.6	41.5	41.3	41.1	40.5	36.8	1
42.1	40.0	41.0	36.3	37.9	37.5	39.5	40.1	40.3	37.9	39.0	2
38.0	36.6	34.3	29.2	33.1	31.0	33.7	35.8	36.8	33.3	34.4	3
38.4	36.8	34.0	29.7	31.7	30.3	32.3	35.0	34.4	32.3	35.4	4
36.8	36.3	36.0	31.1	33.3	32.9	36.0	37.1	36.9	34.0	34.4	5
38.9	37.3	37.6	32.3	34.4	34.0	37.2	37.5	39.2	35.1	35.3	6
35.4	34.7	33.5	28.1	32.1	30.4	32.0	34.1	35.3	32.4	33.6	7
34.0	32.8	31.2	26.1	31.0	28.4	29.2	31.5	31.7	28.8	29.4	8
35.0	34.5	33.3	29.0	33.5	31.9	32.5	34.9	35.0	32.7	33.7	9
37.5	36.7	36.3	31.5	35.5	35.1	37.4	37.6	39.2	36.3	35.9	10
36.3	34.6	35.5	28.5	35.0	32.0	33.9	34.3	36.0	33.2	33.8	11
33.6	33.4	32.7	26.2	32.3	30.3	31.1	32.2	33.0	31.8	33.8	12
27.9	27.9	29.7	22.7	27.2	26.2	26.7	27.2	28.8	27.5	27.3	13
31.3	30.1	32.2	24.6	30.2	29.4	30.3	30.6	32.9	31.0	31.5	14
37.6	37.1	35.2	32.2	32.6	32.7	34.3	34.9	34.3	33.0	31.3	15
39.9	38.7	39.7	34.2	36.1	36.6	36.4	38.2	35.1	35.6	33.6	16
37.8	36.9	37.8	32.7	33.6	34.2	35.7	36.4	34.6	34.4	32.2	17
37.3	36.7	36.2	32.9	31.8	33.4	33.9	35.0	33.7	33.1	31.7	18
34.1	33.3	33.1	27.5	31.1	30.2	31.9	32.3	33.6	31.9	28.4	19
33.6	34.1	32.2	27.9	31.4	30.3	32.7	33.9	33.8	32.2	30.9	20
36.4	35.6	34.2	30.7	31.7	32.7	34.5	35.2	35.8	32.4	33.0	21
37.3	35.5	36.0	29.3	34.3	32.9	35.3	35.2	35.2	35.5	34.6	22
36.6	35.4	35.2	31.5	32.8	33.4	35.5	35.2	36.1	34.1	34.5	23
35.3	34.2	33.5	29.6	30.7	30.8	32.5	33.0	34.6	30.9	31.5	24
34.4	34.8	33.7	30.5	30.2	31.5	32.1	32.9	33.0	32.0	32.4	25
32.3	32.9	32.0	28.0	27.7	28.6	30.9	31.2	31.8	30.8	30.1	26
29.7	30.9	30.6	27.4	26.8	28.3	29.9	30.6	32.3	30.3	30.3	27
34.6	35.4	33.9	30.4	30.1	30.7	32.9	33.8	34.3	32.4	32.6	28
36.8	37.2	35.6	31.5	30.9	32.5	34.8	36.3	36.7	35.0	34.1	29
34.3	34.8	33.4	29.3	28.3	28.8	31.2	34.2	32.9	30.9	30.8	30
30.7	29.6	29.7	25.0	25.2	25.8	26.0	28.3	28.5	28.3	28.1	31
28.8	28.9	27.8	25.4	25.0	25.0	26.8	28.1	25.9	28.1	26.3	32
31.4	31.1	29.4	26.7	27.0	27.6	29.3	30.8	31.0	28.5	28.5	33
31.9	32.7	32.2	29.4	28.2	29.9	31.1	32.3	30.8	30.6	29.0	34
28.1	28.4	28.1	25.8	24.8	25.0	26.8	28.4	27.8	27.3	27.2	35
34.9	33.6	33.6	29.7	30.8	31.5	32.8	33.5	33.4	31.5	29.6	36
36.9	37.4	36.8	33.7	33.0	33.9	34.6	35.3	35.9	34.2	33.9	37
33.9	33.8	33.2	29.7	28.8	29.7	31.8	32.0	32.2	31.3	30.6	38
31.0	31.8	30.9	26.0	28.9	28.4	29.1	31.6	30.6	29.9	32.1	39
32.5	33.3	32.4	30.0	28.6	30.5	32.3	32.7	33.4	38.2	32.8	40
34.3	34.9	33.5	31.2	29.4	31.8	33.0	32.5	32.3	32.5	31.8	41
28.1	28.4	27.9	25.0	24.4	25.9	26.6	27.3	26.9	27.4	26.8	42
30.0	30.2	29.2	26.7	25.9	27.8	27.5	27.8	28.0	28.7	27.2	43
30.3	30.1	29.7	27.4	27.0	27.6	28.7	29.3	29.1	28.9	27.9	44
31.5	31.8	31.5	27.2	29.3	29.8	29.4	30.9	29.7	29.9	27.6	45
31.3	32.5	30.2	27.4	28.9	29.8	28.7	28.8	27.6	27.6	25.7	46
21.3	24.7	21.6	21.2	22.4	24.1	23.7	22.4	25.0	22.9	20.7	47

## 第 63 表 月 別 出

年 次	總 數	1 月	2 月	3 月	4 月	5 月	6 月	7 月	8 月	9 月	10 月	11 月
明治 32	1,386,981	141,367	118,689	133,213	114,133	100,857	87,367	102,213	104,879	111,580	116,691	125,227
33	1,420,534	154,114	141,453	138,955	118,631	101,929	85,469	99,109	105,070	119,024	116,635	119,574
34	1,501,591	164,682	135,168	159,173	137,803	114,374	91,887	103,366	107,225	119,888	120,821	120,021
35	1,510,835	171,248	144,603	159,124	129,464	111,116	93,540	103,681	103,474	118,689	119,263	127,505
36	1,489,816	165,076	146,976	162,228	121,110	108,199	90,557	101,652	102,378	116,470	122,836	128,097
37	1,440,371	165,729	137,223	163,876	112,722	99,253	84,392	96,018	100,850	116,960	118,440	122,946
38	1,452,770	160,077	140,697	161,996	110,724	103,630	83,940	99,821	104,860	114,174	115,269	116,906
39	1,394,295	137,821	128,978	150,555	98,418	94,290	83,513	97,558	105,023	121,602	125,380	128,253
40	1,614,472	188,538	155,936	196,133	121,276	115,053	101,180	112,736	112,710	125,195	125,902	132,455
41	1,662,815	185,425	180,501	204,043	117,708	109,933	96,407	108,651	119,700	128,604	135,816	142,218
42	1,693,850	195,920	169,992	208,704	116,151	112,287	104,000	116,223	121,437	136,065	141,780	143,514
43	1,712,857	201,713	168,371	213,835	112,316	113,226	103,417	115,150	122,901	140,798	142,726	148,712
44	1,747,803	201,596	174,621	213,767	118,676	118,321	105,709	119,332	124,230	137,640	144,769	157,121
大正 1	1,737,674	212,301	176,519	216,901	113,137	109,037	101,867	114,582	130,448	133,895	145,705	149,259
2	1,757,441	201,790	167,044	219,542	115,337	118,230	104,749	118,183	128,758	144,903	150,172	156,550
3	1,808,402	213,726	173,343	222,804	123,901	122,996	114,219	124,839	128,169	140,362	150,683	156,461
4	1,799,326	221,469	174,005	219,525	111,685	115,576	104,736	122,376	132,795	143,872	154,529	161,455
5	1,804,822	215,178	187,212	228,144	116,543	120,098	114,369	125,167	133,591	142,422	151,317	150,246
6	1,812,413	219,728	188,548	230,695	117,003	124,042	105,624	119,708	129,758	140,951	153,599	151,357
7	1,791,992	218,656	184,755	236,159	118,153	121,402	110,633	120,581	128,755	137,666	140,969	151,548
8	1,778,685	205,006	180,438	228,664	119,650	123,053	112,145	110,080	103,568	117,529	152,759	172,797
9	2,025,564	253,287	206,980	260,032	134,739	137,652	125,673	141,427	154,763	176,305	145,101	159,313
10	1,990,876	245,076	199,474	252,530	126,649	129,819	120,866	138,921	147,991	155,113	165,327	172,481
11	1,969,314	251,287	203,883	251,095	130,928	131,399	119,023	133,440	145,939	156,342	160,567	158,856
12	2,043,297	252,384	205,840	265,487	137,286	132,118	121,319	138,514	150,688	159,986	169,302	173,236
13	1,998,520	258,267	208,035	245,278	124,472	123,615	111,766	135,496	153,152	157,522	170,737	172,393
14	2,086,091	259,646	201,039	252,354	137,921	138,614	127,605	143,734	154,840	181,222	167,656	165,803
昭和 1	2,104,405	250,188	204,461	258,114	147,388	157,079	135,231	142,736	154,626	159,355	170,270	181,169
2	2,060,737	261,230	209,342	250,606	144,635	142,535	126,570	141,022	156,569	163,201	165,663	168,387
3	2,135,852	254,125	207,894	256,305	144,459	142,497	135,938	155,882	162,772	172,575	178,013	183,446
4	2,077,026	262,712	208,659	249,725	145,965	142,485	128,885	145,147	154,968	158,539	164,605	172,328
5	2,085,101	247,389	199,626	242,403	146,477	136,520	130,726	149,248	160,341	174,795	170,384	184,209
6	2,102,784	272,845	204,424	249,465	151,170	144,521	135,513	154,222	160,956	163,439	163,613	164,305
7	2,182,742	251,295	209,442	255,691	160,091	156,004	139,483	153,707	163,087	171,711	186,272	193,855
8	2,121,253	278,392	206,832	241,080	153,455	143,060	130,620	147,847	157,554	161,945	172,624	175,628
9	2,043,783	253,219	199,518	232,696	152,627	144,447	130,758	146,413	157,671	160,403	161,224	166,770
10	2,190,704	266,111	213,793	236,681	156,864	146,344	131,111	148,089	165,644	183,784	186,773	201,190
11	2,101,969	283,187	212,286	224,319	159,165	147,485	134,167	154,371	161,489	161,514	160,534	164,956
12	2,180,734	269,075	207,370	232,495	162,748	151,145	135,755	149,572	165,571	174,726	185,164	191,581
13	1,928,321	267,970	201,904	215,162	156,958	134,631	116,625	132,427	139,849	139,865	144,890	151,548

## 生 數

12 月	1 年 平 均 1 日 出 生 1,000 = 付 各 月 平 均 1 日 出 生												年 次
	1 月	2 月	3 月	4 月	5 月	6 月	7 月	8 月	9 月	10 月	11 月	12 月	
130,764	1,195.5	1,114.6	1,127.4	998.9	856.2	768.1	867.7	892.8	979.4	994.7	1,098.5	1,112.4	32
120,571	1,274.0	1,292.5	1,147.3	1,008.7	844.6	735.1	825.1	873.4	1,016.9	970.1	1,021.7	1,011.8	33
127,183	1,278.6	1,178.2	1,240.7	1,103.9	894.4	748.4	814.9	846.0	970.4	948.8	976.6	1,010.0	34
129,128	1,328.6	1,244.0	1,226.9	1,035.4	865.8	756.4	812.0	814.8	956.5	935.6	1,025.6	1,014.7	35
124,237	1,294.6	1,280.6	1,265.2	987.7	857.5	743.0	808.8	817.9	949.9	974.2	1,044.4	994.3	36
121,962	1,355.3	1,200.0	1,324.3	958.3	818.0	721.5	790.1	829.3	988.5	968.8	1,041.6	1,008.0	37
140,676	1,289.4	1,264.0	1,299.8	934.4	843.5	709.5	815.9	853.9	955.4	936.5	979.0	1,130.5	38
121,904	1,161.0	1,203.6	1,252.1	864.3	801.7	734.1	829.2	890.1	1,055.7	1,063.6	1,114.9	1,042.0	39
127,358	1,359.9	1,260.3	1,403.4	919.4	841.9	765.7	823.6	824.0	942.4	921.6	998.9	951.9	40
132,809	1,313.9	1,357.6	1,419.7	871.4	786.7	712.7	779.1	851.8	945.1	970.8	1,044.7	955.9	41
127,777	1,348.0	1,304.3	1,422.3	845.9	786.4	752.1	814.9	847.8	976.1	987.1	1,026.1	905.6	42
129,692	1,368.4	1,277.0	1,441.5	810.8	785.9	740.3	798.5	850.7	998.0	980.7	1,053.2	909.0	43
132,021	1,346.1	1,293.7	1,413.5	836.8	803.2	741.6	810.6	842.1	960.7	977.3	1,084.8	905.9	44
134,023	1,603.3	1,287.8	1,465.2	764.7	722.6	711.2	753.7	933.8	933.2	977.0	1,029.3	818.5	1
132,183	1,341.5	1,234.1	1,445.1	811.3	799.4	731.7	798.7	865.5	1,002.5	1,002.6	1,076.8	901.1	2
136,899	1,375.1	1,245.4	1,423.9	845.5	807.4	773.6	818.4	839.6	947.1	982.2	1,048.9	904.1	3
137,303	1,430.0	1,252.6	1,410.6	769.6	764.7	716.8	807.7	873.3	976.0	1,009.3	1,087.5	912.0	4
120,535	1,389.8	1,299.6	1,467.7	800.1	792.8	777.7	824.2	876.7	964.8	989.6	1,013.5	808.6	5
131,400	1,412.2	1,347.7	1,470.8	798.4	809.8	715.9	783.8	146.4	947.6	997.2	1,016.1	870.3	6
122,715	1,420.2	1,333.1	1,519.3	813.1	800.9	753.8	793.3	844.4	931.6	928.6	1,052.8	826.7	7
152,996	1,357.1	1,322.4	1,513.7	818.4	814.0	767.1	728.7	685.6	803.9	1,014.5	1,182.0	1,009.5	8
130,292	1,476.3	1,289.6	1,515.7	811.5	802.3	756.9	824.3	902.1	1,061.9	845.8	959.5	759.4	9
135,629	1,455.3	1,306.1	1,493.5	774.0	767.8	738.6	821.6	875.2	947.9	977.8	1,054.1	802.1	10
126,555	1,502.4	1,349.6	1,501.3	808.9	785.6	735.3	797.8	872.5	965.9	960.0	981.4	756.6	11
137,137	1,454.3	1,313.2	1,529.8	817.5	761.3	722.4	798.2	868.3	952.6	975.6	1,031.5	790.2	12
137,787	1,525.7	1,313.7	1,449.0	759.8	730.3	682.3	800.5	904.8	961.6	1,008.6	1,052.4	814.0	13
155,657	1,458.3	1,260.0	1,415.4	812.0	786.1	747.3	811.4	872.2	1,051.0	945.8	965.7	886.3	14
143,788	1,399.8	1,266.5	1,444.2	852.1	878.9	781.8	798.6	865.1	921.3	952.7	1,047.4	804.5	1
130,977	1,492.6	1,324.2	1,431.9	853.9	814.4	747.3	805.7	894.6	963.5	946.5	994.2	748.3	2
141,946	1,404.7	1,228.4	1,416.8	825.2	787.7	776.5	861.7	899.8	985.7	984.0	1,047.8	784.6	3
143,008	1,489.3	1,309.6	1,415.6	855.0	807.7	755.0	822.8	878.5	928.7	933.1	1,009.5	810.7	4
142,983	1,397.0	1,248.0	1,368.8	854.7	770.9	762.8	842.8	905.4	1,019.9	962.1	1,074.9	807.4	5
138,311	1,527.8	1,267.3	1,396.8	874.7	809.2	784.1	863.5	901.2	945.7	916.1	950.7	774.4	6
142,104	1,359.3	1,211.0	1,383.0	894.8	843.8	779.6	831.4	882.1	959.7	1,007.5	1,083.5	768.6	7
152,216	1,545.2	1,271.0	1,338.1	880.2	794.7	749.2	820.6	874.5	928.9	958.2	1,007.3	844.9	8
138,037	1,458.8	1,272.6	1,340.6	908.6	832.2	778.4	843.5	908.3	954.9	928.8	992.8	795.2	9
154,320	1,626.5	1,246.6	1,195.3	834.2	701.5	656.6	769.8	893.9	1,021.2	1,045.8	1,190.1	832.7	10
138,496	1,590.6	1,274.6	1,260.0	923.8	828.4	778.7	867.1	907.1	937.4	901.7	957.4	777.9	11
155,532	1,644.7	1,223.1	1,189.4	881.2	733.2	675.3	766.2	887.4	994.2	1,012.6	1,133.3	870.7	12
126,492	1,430.2	1,272.2	1,272.1	871.2	786.5	728.2	795.9	890.3	1,020.7	1,003.8	1,117.4	829.4	13

第 64 表 母 の 年 齡

母ノ年齢	昭和 13 年								
	總 數			嫡 出 子			私 生 子		
	總 數	男	女	總 數	男	女	總 數	男	女
總 數	1,867,068	959,241	907,827	1,833,851	943,306	890,545	33,217	15,935	17,282
15 未 滿	152	75	77	76	41	35	76	34	42
15	539	294	245	361	194	167	178	100	78
16	2,180	1,114	1,066	1,712	890	822	468	224	244
17	7,082	3,649	3,433	6,178	3,216	2,962	904	433	471
18	15,641	8,022	7,619	14,172	7,320	6,852	1,469	702	767
19	27,450	14,288	13,162	25,695	13,436	12,259	1,755	852	903
20	49,683	25,691	23,992	47,654	24,712	22,942	2,029	979	1,050
21	71,865	37,027	34,838	69,723	35,968	33,755	2,142	1,059	1,083
22	93,624	48,237	45,387	91,441	47,217	44,224	2,183	1,020	1,163
23	109,561	56,293	53,268	107,438	55,246	52,192	2,123	1,047	1,076
24	119,115	61,481	57,634	117,097	60,488	56,609	2,018	993	1,025
25	119,804	61,771	58,033	118,087	60,948	57,139	1,717	823	894
26	121,409	62,603	58,806	119,781	61,819	57,962	1,628	784	844
27	116,297	60,048	56,249	114,824	59,340	55,484	1,473	708	765
28	109,876	56,424	53,452	108,606	55,824	52,782	1,270	600	670
29	104,152	53,525	50,627	102,973	52,964	50,009	1,179	561	618
30	97,197	50,054	47,143	96,103	49,529	46,574	1,094	525	569
31	86,248	44,362	41,886	85,239	43,881	41,358	1,009	481	528
32	76,131	38,878	37,253	75,275	38,497	36,778	856	381	475
33	73,637	37,806	35,831	72,765	37,421	35,344	872	385	487
34	69,590	35,570	34,020	68,750	35,173	33,577	840	397	443
35	68,620	35,014	33,606	67,786	34,624	33,162	834	390	444
36	64,203	32,715	31,488	63,398	32,339	31,059	805	376	429
37	56,191	28,857	27,334	55,409	28,464	26,945	782	393	389
38	48,616	24,752	23,864	47,962	24,441	23,521	654	311	343
39	41,092	20,936	20,156	40,475	20,651	19,824	617	285	332
40	36,100	18,382	17,718	35,512	18,107	17,405	588	275	313
41	26,701	13,594	13,107	26,299	13,408	12,891	402	186	216
42	20,226	10,267	9,959	19,892	10,102	9,790	334	165	169
43	13,326	6,818	6,508	13,049	6,686	6,363	277	132	145
44	7,740	3,995	3,745	7,571	3,918	3,653	169	77	92
45	4,421	2,273	2,148	4,316	2,212	2,104	105	61	44
46	2,502	1,280	1,222	2,424	1,235	1,189	78	45	33
47	1,477	734	743	1,425	709	716	52	25	27
48	1,037	544	493	992	519	473	45	25	20
49	805	429	376	766	404	362	39	25	14
50	601	316	285	581	311	270	20	5	15
51	472	233	239	447	215	232	25	18	7
52	333	177	156	312	164	148	21	13	8
53	298	143	155	280	137	143	18	6	12
54	185	105	80	177	101	76	8	4	4
55	183	90	93	170	85	85	13	5	8
56	140	79	61	132	73	59	8	6	2
57	106	52	54	94	47	47	12	5	7
58	120	67	53	115	62	53	5	5	—
59 以 上	55	26	29	47	24	23	8	2	6
60 不 詳	213	107	106	203	104	99	10	3	7
不 詳	72	44	28	67	40	27	5	4	1

## 別出生數

昭和二十二年									母年 齡
總數			出生子			私生子			
總數	男	女	總數	男	女	總數	男	女	
2,108,112	1,078,648	1,029,464	2,069,429	1,059,943	1,009,486	38,683	18,705	19,978	
126	66	60	46	23	23	80	43	37	15未滿
689	353	336	427	223	204	262	130	132	15
2,915	1,469	1,446	2,341	1,199	1,142	574	270	304	16
8,054	4,129	3,925	6,981	3,586	3,395	1,073	543	530	17
16,568	8,472	8,096	15,103	7,738	7,365	1,465	734	731	18
33,577	17,376	16,201	31,379	16,282	15,097	2,198	1,094	1,104	19
60,345	31,081	29,264	57,921	29,897	28,024	2,424	1,184	1,240	20
86,327	44,259	42,068	83,646	42,919	40,727	2,681	1,340	1,341	21
108,408	55,727	52,681	105,821	54,480	51,341	2,587	1,247	1,340	22
128,691	66,227	62,464	126,226	65,007	61,219	2,465	1,220	1,245	23
134,921	69,221	65,700	132,601	68,069	64,532	2,320	1,152	1,168	24
139,060	71,414	67,646	137,070	70,487	66,583	1,990	927	1,063	25
136,922	70,265	66,657	135,099	69,378	65,721	1,823	887	936	26
129,736	66,401	63,335	128,090	65,629	62,461	1,646	772	874	27
123,870	63,574	60,296	122,372	62,855	59,517	1,498	719	779	28
117,746	60,463	57,283	116,345	59,765	56,580	1,401	698	703	29
104,507	53,157	51,350	103,284	52,560	50,724	1,223	597	626	30
91,059	46,643	44,416	89,930	46,111	43,819	1,129	532	597	31
89,033	45,531	43,502	88,008	45,046	42,962	1,025	485	540	32
83,479	42,331	41,148	82,466	41,854	40,612	1,013	477	536	33
82,485	42,044	40,441	81,471	41,539	39,932	1,014	505	509	34
76,971	39,066	37,905	76,021	38,607	37,414	950	459	491	35
68,506	34,743	33,763	67,581	34,329	33,252	925	414	511	36
60,159	30,588	29,571	59,325	30,204	29,121	834	384	450	37
52,053	26,715	25,338	51,287	26,362	24,925	766	353	413	38
47,273	23,944	23,329	46,514	23,592	22,922	759	352	407	39
36,840	18,727	18,113	36,241	18,431	17,810	599	296	303	40
29,512	14,932	14,580	29,040	14,711	14,329	472	221	251	41
20,949	10,670	10,279	20,565	10,484	10,081	384	186	198	42
13,984	7,181	6,803	13,688	7,047	6,641	296	134	162	43
8,713	4,377	4,336	8,518	4,291	4,227	195	86	109	44
5,075	2,607	2,468	4,937	2,553	2,384	138	54	84	45
2,626	1,335	1,291	2,556	1,312	1,244	70	23	47	46
1,658	831	827	1,588	805	783	70	26	44	47
1,223	601	622	1,157	578	579	66	23	43	48
919	451	468	875	429	446	44	22	22	49
601	327	274	566	309	257	35	18	17	50
380	209	171	364	203	161	16	6	10	51
316	150	166	289	135	154	27	15	12	52
256	130	126	233	117	116	23	13	10	53
221	112	109	203	107	96	18	5	13	54
202	109	93	184	98	86	18	11	7	55
150	98	52	134	87	47	16	11	5	56
100	55	45	96	51	45	4	4	—	57
106	59	47	89	50	39	17	9	8	58
59	36	23	54	33	21	5	3	2	59
181	109	72	156	96	60	25	13	12	60以上
561	283	278	541	275	266	20	8	12	不詳

第 65 表 女子ノ年齢別特殊出生率

(女1,000=付)

年 齡	昭 和 12 年			昭 和 5 年			大 正 14 年		
	女子人口	出 生 數	特殊出生率	女子人口	出 生 數	特殊出生率	女子人口	出 生 數	特殊出生率
15	743,671	714	0.96	652,238	1,320	2.02	619,866	2,416	3.90
16	713,635	3,020	4.23	663,652	4,515	6.80	624,931	7,986	12.78
17	746,458	8,344	11.18	650,111	13,390	20.60	591,961	20,669	34.92
18	609,386	17,165	28.17	642,497	29,805	46.39	568,664	36,863	64.82
19	621,177	34,787	56.00	612,443	52,469	85.67	491,485	56,891	115.75
20	623,876	62,520	100.21	585,975	82,562	140.90	506,919	87,446	172.50
21	630,288	89,439	141.90	588,191	105,139	178.75	486,014	104,885	215.81
22	610,685	112,316	183.92	544,187	119,484	219.56	506,967	121,139	238.95
23	615,205	133,330	216.72	532,306	121,313	227.90	500,042	128,689	257.36
24	595,702	139,785	234.66	455,441	116,285	255.32	485,786	125,141	257.61
25	590,797	144,073	243.86	481,256	120,195	249.75	462,179	119,854	259.32
26	563,881	141,858	251.57	461,284	118,888	257.73	427,746	114,481	267.64
27	544,288	134,413	246.95	477,735	121,801	254.96	438,005	114,532	261.49
28	544,633	128,336	235.64	474,166	117,262	247.30	405,613	104,073	256.58
29	514,401	121,991	237.15	460,436	108,387	235.40	403,426	102,366	253.74
30	495,381	108,275	218.57	433,927	100,089	230.66	388,669	94,981	244.38
31	428,133	94,342	220.36	407,310	92,618	227.39	368,073	86,509	235.03
32	450,961	92,243	204.55	422,269	91,312	216.24	354,379	82,625	233.15
33	429,977	86,488	201.15	390,638	81,143	207.72	360,271	76,774	213.10
34	451,197	85,459	189.41	384,481	78,021	202.93	324,518	69,910	215.43
35	449,704	79,746	177.33	374,775	70,302	187.58	343,788	70,757	205.82
36	434,279	70,976	163.43	356,739	62,955	176.47	360,040	67,341	187.04
37	413,144	62,328	150.86	340,407	57,166	167.93	341,824	58,927	172.39
38	380,864	53,930	141.60	344,027	50,212	145.95	331,931	52,999	159.64
39	413,014	48,977	118.58	311,980	41,694	133.64	303,256	43,065	141.92
40	366,295	38,168	104.20	327,957	38,005	115.88	313,581	37,768	120.44
41	363,218	30,576	84.18	343,896	31,049	90.29	319,763	30,676	95.93
42	349,191	21,704	62.16	324,108	22,256	68.67	319,798	23,708	74.13
43	331,420	14,488	43.71	317,016	14,830	46.78	317,931	16,577	52.14
44	316,777	9,027	28.50	285,567	8,564	29.99	326,468	10,987	33.65
45	321,423	5,258	16.36	298,941	5,133	17.17	304,428	6,269	20.59
46	289,572	2,721	9.40	304,450	2,893	9.50	312,920	3,795	12.13
47	308,253	1,718	5.57	305,593	1,808	5.92	302,295	2,297	7.60
48	319,035	1,267	3.97	302,769	1,293	4.27	293,418	1,616	5.51
49	302,158	952	3.15	309,353	940	3.05	302,600	1,079	3.57

第 66 表 母ノ年齢別特殊出生率

(有配偶女1,000=付)

母ノ年齢	昭和 12 年			昭和 5 年			大 正 14 年		
	有配偶女	出生數	特殊出生率	有配偶女	出生數	特殊出生率	有配偶女	出生數	特殊出生率
			5.86						
15	4,060	714	1	5,584	1,320	236.39	10,317	2,416	234.18
16	14,258	3,020	211.81	18,541	4,515	243.51	30,960	7,986	257.95
17	37,614	8,344	211.83	48,402	13,390	276.64	66,672	20,669	310.01
18	63,900	17,165	268.62	97,846	29,805	304.61	113,953	36,863	323.49
19	118,856	34,787	292.68	161,313	52,469	325.26	161,632	56,891	351.98
20	188,298	62,520	332.03	232,778	82,562	354.68	244,772	87,446	357.25
21	267,545	89,439	334.30	310,252	105,139	338.88	292,964	104,885	358.01
22	337,519	112,316	332.77	352,923	119,484	338.56	352,003	121,139	344.14
23	406,927	133,330	327.65	380,743	121,313	318.62	383,000	128,689	336.00
24	444,692	139,785	314.34	354,863	116,285	327.69	394,412	125,141	317.28
25	474,209	144,073	303.82	401,718	120,195	299.20	391,334	119,854	306.23
26	473,181	141,858	299.80	399,044	118,888	297.93	371,642	114,481	308.04
27	469,089	134,413	286.54	421,902	121,801	288.70	385,461	114,532	297.13
28	476,162	128,336	269.52	424,600	117,262	276.17	361,315	104,073	288.04
29	453,599	121,991	268.94	414,815	108,387	261.29	362,562	102,366	282.34
30	444,040	108,275	243.84	393,643	100,089	254.26	351,169	94,981	270.47
31	385,666	94,342	244.62	370,385	92,618	250.06	332,858	86,509	259.90
32	407,425	92,243	226.40	383,077	91,312	238.36	321,503	82,625	257.00
33	388,471	86,488	222.64	354,011	81,143	229.21	325,632	76,774	235.77
34	407,458	85,459	209.74	348,375	78,021	223.96	292,203	69,910	239.25
35	404,882	79,746	196.96	338,086	70,302	207.94	308,789	70,757	229.14
36	390,087	70,976	181.95	320,271	62,955	196.57	322,239	67,341	208.98
37	368,450	62,328	169.16	304,042	57,166	188.02	304,548	58,927	193.46
38	337,480	53,930	159.80	305,259	50,212	164.49	293,600	52,999	180.51
39	364,204	48,977	134.48	274,095	41,694	152.12	265,560	45,065	162.17
40	320,036	38,168	119.26	285,727	38,005	133.01	272,411	37,768	138.64
41	313,770	30,576	100.66	297,032	31,049	104.53	274,974	30,676	111.56
42	299,134	21,704	72.56	277,480	22,256	80.21	272,343	23,708	87.05
43	280,295	14,488	51.69	268,115	14,830	55.31	266,932	16,577	62.10
44	264,011	9,027	34.19	237,037	8,564	36.13	269,936	10,987	40.70
45	264,033	5,258	19.91	245,208	5,133	20.93	248,073	6,269	25.27
46	234,733	2,721	11.59	245,797	2,893	11.77	251,561	3,795	15.09
47	246,159	1,718	6.98	242,574	1,808	7.45	239,124	2,297	9.61
48	250,002	1,267	5.07	235,833	1,293	5.48	277,924	1,616	7.09
49	230,710	952	4.13	236,257	940	3.98	230,151	1,079	4.69

## 第 67 表 道 府 縣 別

道 府 縣	昭和13年	昭和12年	昭和11年	昭和10年	昭和9年	昭和8年	昭和7年	昭和6年	昭和5年
總 數	99,528	111,485	111,056	115,593	113,043	114,138	119,579	116,509	117,730
1 北海道	4,442	4,653	4,504	4,720	4,699	4,533	4,780	4,738	4,862
2 青森	1,459	1,702	1,626	1,716	1,656	1,841	1,842	1,742	1,704
3 岩手	2,034	2,243	2,178	2,190	2,287	2,316	2,569	2,468	2,597
4 宮城	2,080	2,219	2,190	2,337	2,364	2,144	2,394	2,241	2,217
5 秋田	1,875	2,116	2,111	2,374	2,285	2,326	2,479	2,336	2,476
6 山形	1,677	1,948	1,910	2,050	1,970	1,907	2,054	1,857	2,038
7 福島	2,853	3,118	3,063	3,166	3,193	2,986	3,363	3,279	3,447
8 茨城	2,757	3,136	3,144	3,309	3,212	3,277	3,434	3,538	3,472
9 栃木	2,160	2,320	2,560	2,547	2,653	2,599	2,867	2,766	2,798
10 群馬	2,283	2,567	2,463	2,657	2,656	2,464	2,780	2,592	2,734
11 埼玉	2,780	3,217	3,150	3,494	3,204	3,358	3,532	3,539	3,604
12 千葉	2,269	2,612	2,673	2,819	2,747	2,849	3,128	3,027	3,129
13 東京	9,277	9,713	9,557	9,872	9,044	9,464	9,570	9,086	9,160
14 神奈川	3,065	3,175	3,277	3,316	3,071	3,281	3,132	3,247	3,092
15 新潟	2,934	3,099	3,154	3,242	3,201	3,266	3,354	3,203	3,335
16 富山	898	1,022	1,169	1,177	1,128	1,144	1,203	1,222	1,298
17 石川	1,001	1,151	1,214	1,170	1,240	1,286	1,246	1,219	1,296
18 福井	787	947	1,073	1,102	1,157	1,015	1,074	1,083	1,074
19 山梨	981	1,128	1,176	1,101	1,165	1,205	1,290	1,225	1,307
20 長野	2,525	2,807	2,760	2,955	3,139	3,078	3,292	3,243	3,485
21 岐阜	1,621	1,896	1,892	2,000	1,951	1,964	2,091	2,140	2,109
22 靜岡	3,047	3,406	3,563	3,615	3,746	3,670	3,852	3,743	3,627
23 愛知	4,118	4,251	4,350	4,317	4,579	4,350	4,565	4,446	4,550
24 三重	1,418	1,634	1,797	1,677	1,809	1,862	1,934	1,909	1,900
25 滋賀	847	953	1,000	1,063	1,048	1,005	1,088	1,103	1,158
26 京都	2,026	2,479	2,444	2,593	2,412	2,578	2,691	2,637	2,632
27 大阪	6,973	8,069	7,569	7,971	7,431	7,210	7,493	6,964	7,001
28 兵庫	4,610	5,194	5,061	5,056	4,899	4,792	5,131	4,778	4,916
29 奈良	919	1,128	1,109	1,177	1,262	1,309	1,320	1,302	1,365
30 和歌山	1,104	1,223	1,240	1,436	1,305	1,365	1,454	1,480	1,492
31 鳥取	667	833	793	823	864	915	1,050	1,029	1,058
32 岡山	889	1,113	1,158	1,200	1,186	1,327	1,350	1,352	1,381
33 廣島	1,874	2,155	2,264	2,330	2,192	2,475	2,464	2,480	2,467
34 山口	2,289	2,680	2,622	2,649	2,629	2,651	2,698	2,733	2,679
35 徳島	1,389	1,488	1,439	1,499	1,436	1,489	1,458	1,495	1,409
36 香川	1,135	1,366	1,359	1,507	1,478	1,458	1,554	1,490	1,455
37 愛媛	873	1,086	1,020	1,133	1,058	1,198	1,227	1,121	1,119
38 高松	1,309	1,573	1,634	1,676	1,668	1,755	1,769	1,851	1,756
39 福岡	786	942	1,002	1,092	983	1,109	1,175	1,137	1,235
40 佐賀	4,355	4,971	4,769	4,845	4,640	4,620	4,897	4,969	4,665
41 長崎	688	852	873	923	919	1,000	1,060	1,047	1,019
42 熊本	1,511	1,616	1,593	1,850	1,699	1,698	1,812	1,735	1,743
43 大分	1,142	1,304	1,240	1,319	1,335	1,370	1,311	1,363	1,328
44 宮崎	1,078	1,196	1,271	1,386	1,378	1,417	1,413	1,385	1,286
45 鹿兒島	1,137	1,299	1,261	1,344	1,330	1,330	1,357	1,261	1,279
46 沖縄	1,585	1,881	1,775	1,797	1,731	1,879	1,978	1,904	1,975
47	1	4	6	1	4	3	4	4	1



## 死 産 數

昭和4年	昭和3年	昭和2年	昭和1年	大正14年	大正13年	大正12年	大正11年	大正10年	大正9年	大正8年	番號
116,971	120,191	116,922	124,038	124,403	125,839	133,863	132,244	138,301	144,038	132,939	
4,864	4,822	4,783	4,864	4,899	5,209	5,352	5,687	5,906	6,359	5,756	1
1,717	1,761	1,715	1,740	1,852	1,790	1,918	1,852	2,014	2,098	1,700	2
2,578	2,664	2,618	2,742	2,710	2,935	2,922	2,889	3,051	3,363	2,887	3
2,269	2,386	2,397	2,488	2,504	2,652	2,793	2,602	2,901	2,933	2,675	4
2,387	2,530	2,646	2,831	2,811	2,840	3,162	3,050	3,170	3,333	2,977	5
2,015	2,082	2,057	2,248	2,296	2,299	2,400	2,291	2,427	2,635	2,371	6
3,475	3,383	3,487	3,700	3,700	3,800	4,202	3,987	4,107	4,538	4,241	7
3,663	3,849	3,762	3,953	4,000	4,120	4,355	4,409	4,528	4,877	4,595	8
2,743	3,059	3,086	3,421	3,479	3,600	3,948	4,096	4,001	4,371	4,096	9
2,723	2,840	2,773	3,065	3,089	3,109	3,383	3,412	3,428	3,757	3,623	10
3,482	3,758	3,677	3,988	4,034	3,937	4,287	4,221	4,505	4,989	4,522	11
3,053	3,182	3,087	3,551	3,415	3,559	3,817	3,642	4,032	4,195	4,015	12
8,920	9,334	8,842	8,882	9,248	8,227	8,092	8,330	8,196	8,020	7,548	13
3,164	3,184	3,070	3,227	3,330	2,789	3,122	3,370	3,491	3,616	3,301	14
3,290	3,319	3,429	3,709	3,789	3,875	3,964	4,022	4,391	4,373	4,129	15
1,223	1,289	1,315	1,384	1,318	1,386	1,438	1,433	1,605	1,504	1,430	16
1,361	1,351	1,378	1,506	1,565	1,584	1,611	1,615	1,825	1,844	1,626	17
1,095	1,162	1,132	1,167	1,233	1,371	1,406	1,416	1,464	1,602	1,420	18
1,303	1,298	1,274	1,425	1,418	1,430	1,566	1,581	1,683	1,850	1,738	19
3,412	3,511	3,602	3,853	3,716	3,843	4,109	4,131	4,241	4,765	4,453	20
2,228	2,333	2,222	2,422	2,486	2,456	2,687	2,542	2,866	3,032	2,824	21
3,628	3,681	3,439	3,874	3,887	3,799	4,203	4,026	4,268	4,540	4,435	22
4,550	4,683	4,421	4,514	4,554	4,646	4,955	4,713	4,933	5,225	4,762	23
1,965	2,033	1,953	2,048	2,167	2,131	2,419	2,354	2,455	2,568	2,403	24
1,152	1,222	1,199	1,223	1,287	1,286	1,463	1,370	1,472	1,535	1,477	25
2,552	2,602	2,315	2,663	2,502	2,652	2,844	2,842	2,942	2,972	2,808	26
6,713	6,728	6,125	6,501	6,360	6,645	6,840	6,510	6,467	6,298	5,819	27
4,681	4,906	4,679	4,918	5,030	5,061	5,410	5,288	5,424	5,511	5,016	28
1,289	1,358	1,229	1,371	1,321	1,310	1,496	1,416	1,572	1,679	1,558	29
1,461	1,541	1,459	1,614	1,536	1,675	1,735	1,792	1,752	1,864	1,783	30
1,002	972	1,042	1,121	1,112	1,117	1,240	1,181	1,327	1,316	1,273	31
1,441	1,449	1,362	1,442	1,627	1,498	1,714	1,672	1,708	1,839	1,787	32
2,431	2,544	2,436	2,613	2,511	2,707	2,986	2,813	3,055	3,300	3,026	33
2,748	2,795	2,680	2,897	2,950	2,865	3,063	3,009	3,181	3,369	3,208	34
1,332	1,464	1,370	1,384	1,387	1,415	1,409	1,384	1,476	1,373	1,306	35
1,615	1,560	1,604	1,700	1,611	1,770	1,938	1,912	1,895	2,059	1,868	36
1,206	1,274	1,219	1,303	1,265	1,459	1,516	1,508	1,660	1,625	1,540	37
1,842	2,027	1,883	1,976	1,976	2,018	2,064	2,029	2,081	2,204	2,058	38
1,235	1,289	1,266	1,387	1,385	1,426	1,490	1,415	1,573	1,601	1,400	39
4,498	4,626	4,490	4,483	4,545	4,789	5,014	5,114	5,526	5,670	5,116	40
1,047	1,030	1,078	1,144	1,143	1,139	1,340	1,288	1,387	1,507	1,454	41
1,711	1,676	1,719	1,804	1,720	1,872	1,981	1,961	2,093	2,186	1,802	42
1,325	1,298	1,238	1,303	1,232	1,244	1,359	1,273	1,336	1,248	1,172	43
1,426	1,409	1,289	1,473	1,432	1,448	1,582	1,529	1,685	1,492	1,310	44
1,223	1,157	1,232	1,301	1,165	1,282	1,323	1,343	1,389	1,380	1,222	45
1,929	1,765	1,837	1,813	1,797	1,766	1,937	1,910	1,805	1,620	1,394	46
4	5	6	2	9	8	8	14	7	3	15	47

第 67 表 道 府 縣 別

道 府 縣	大正 7 年	大正 6 年	大正 5 年	大正 4 年	大正 3 年	大正 2 年	大正 1 年	明治 44 年	明治 43 年
總 數	142,507	140,328	139,998	141,301	145,692	147,769	147,545	155,319	157,392
1 北 海 道	6,291	5,759	5,399	5,237	5,079	5,034	5,089	5,189	5,226
2 青 森 縣	1,839	1,977	1,965	2,013	1,860	2,066	1,921	2,088	1,964
3 岩 手 縣	3,291	3,135	3,111	3,093	2,955	3,169	2,942	3,144	3,071
4 宮 城 縣	2,861	2,770	2,847	2,851	2,740	2,916	2,981	3,046	3,265
5 秋 田 縣	3,402	3,068	3,294	3,496	3,359	3,666	3,507	3,850	3,716
6 山 形 縣	2,500	2,541	2,512	2,686	2,675	2,789	2,730	2,885	2,753
7 福 岡 縣	4,441	4,332	4,488	4,396	4,525	4,568	4,651	4,939	5,065
8 茨 城 縣	4,691	5,134	5,301	5,376	5,498	5,554	5,554	6,062	6,355
9 栃 木 縣	4,281	4,486	4,558	4,702	4,812	4,612	4,531	4,753	4,688
10 群 馬 縣	3,513	3,627	3,635	3,615	3,739	3,715	3,919	4,016	3,808
11 埼 玉 縣	4,744	4,994	5,094	5,520	5,813	6,046	6,036	6,308	6,812
12 千 葉 縣	4,221	4,561	4,504	4,813	5,025	5,148	5,232	5,746	5,912
13 東 京 府	7,230	7,241	7,134	6,998	7,233	7,289	7,082	7,310	7,391
14 神 奈 川 縣	3,199	3,212	3,014	3,208	3,126	3,231	3,111	3,517	3,524
15 新 潟 縣	4,395	4,406	4,577	4,544	4,729	4,738	4,812	5,259	5,333
16 富 石 縣	1,541	1,661	1,578	1,486	1,606	1,585	1,536	1,609	1,568
17 福 山 縣	1,904	1,973	2,017	2,002	2,213	2,203	2,142	2,280	2,331
18 山 梨 縣	1,575	1,556	1,474	1,697	1,600	1,574	1,626	1,742	1,773
19 山 梨 縣	1,868	1,873	1,868	1,885	2,114	2,186	2,187	2,243	2,224
20 山 梨 縣	4,801	4,784	4,841	4,737	5,008	4,985	5,080	5,307	5,397
21 岐 阜 縣	3,138	3,082	3,127	3,066	3,360	3,536	3,677	3,733	4,119
22 靜 岡 縣	4,394	4,699	4,538	4,555	4,638	4,818	4,644	5,028	4,788
23 愛 知 縣	5,042	5,025	4,924	5,185	5,151	5,624	5,186	5,731	5,910
24 三 重 縣	2,884	2,733	2,683	2,875	2,900	2,993	2,973	3,243	3,339
25 滋 賀 縣	1,712	1,615	1,724	1,647	1,770	1,872	1,797	1,904	1,949
26 京 都 府	2,981	2,809	2,874	2,813	3,051	3,196	3,148	3,389	3,432
27 大 阪 府	6,112	5,466	5,284	4,914	5,358	5,320	5,297	5,422	5,675
28 兵 庫 縣	5,442	4,926	4,907	4,900	5,044	4,956	5,002	5,046	5,261
29 和 歌 山 縣	1,662	1,638	1,758	1,712	1,783	1,895	1,953	2,124	2,211
30 和 歌 山 縣	1,988	1,990	1,996	2,083	2,153	2,229	2,345	2,420	2,398
31 鳥 取 縣	1,441	1,399	1,389	1,375	1,441	1,458	1,519	1,547	1,598
32 島 根 縣	2,024	1,870	2,006	2,060	2,168	2,196	2,290	2,335	2,357
33 岡 山 縣	3,101	3,202	3,206	3,521	3,731	3,750	3,691	3,705	3,896
34 廣 島 縣	3,355	3,283	3,454	3,371	3,730	3,627	3,836	4,032	4,208
35 山 口 縣	1,452	1,395	1,352	1,341	1,389	1,348	1,392	1,560	1,487
36 德 島 縣	2,221	2,102	1,963	2,094	2,201	2,234	2,233	2,299	2,343
37 香 川 縣	1,877	1,768	1,797	1,968	1,893	2,000	2,101	2,164	2,208
38 愛 媛 縣	2,372	2,248	2,286	2,245	2,314	2,457	2,423	2,421	2,466
39 高 松 縣	1,628	1,664	1,671	1,739	1,770	1,731	1,559	1,746	1,699
40 福 岡 縣	5,484	4,977	4,867	4,772	4,969	4,624	4,946	5,115	5,241
41 佐 賀 縣	1,606	1,578	1,668	1,651	1,743	1,824	1,911	2,077	2,060
42 長 門 縣	2,141	2,044	2,024	1,897	2,042	1,947	1,967	1,965	1,867
43 熊 本 縣	1,309	1,253	1,205	1,041	1,120	1,088	933	984	954
44 大 分 縣	1,547	1,521	1,460	1,476	1,590	1,426	1,507	1,563	1,512
45 宮 崎 縣	1,381	1,358	1,221	1,339	1,281	1,328	1,343	1,340	1,191
46 鹿 兒 島 縣	1,622	1,585	1,397	1,305	1,387	1,211	1,194	1,128	993
47 沖 繩 縣	3	8	6	1	6	7	9	5	4

## 死 産 數 (續)

明治42年	明治41年	明治40年	明治39年	明治38年	明治37年	明治36年	明治35年	明治34年	明治33年	明治32年	番號
161,576	162,676	158,814	149,731	142,092	147,058	153,920	157,708	155,489	137,987	135,727	
5,289	5,217	4,823	4,435	4,024	3,946	3,938	3,900	3,568	3,054	2,602	1
2,082	1,941	1,858	1,751	1,789	1,824	1,937	1,849	1,937	1,673	1,705	2
3,269	3,162	2,992	2,657	2,669	2,627	2,846	3,952	2,918	2,506	2,458	3
3,369	3,368	3,318	2,882	3,032	3,076	3,157	3,559	3,518	3,244	3,169	4
3,954	3,890	3,631	3,581	3,400	3,222	3,491	3,363	3,338	2,909	2,964	5
2,924	2,859	2,820	2,785	2,675	2,817	3,047	3,035	3,122	2,589	2,888	6
5,213	5,154	5,322	5,000	5,113	4,994	5,018	5,196	5,341	4,479	4,503	7
7,150	7,406	7,942	7,944	8,175	8,024	8,136	8,376	8,414	6,892	6,923	8
4,874	4,739	4,633	4,530	4,393	4,268	4,293	4,469	4,545	3,779	3,791	9
4,155	3,954	3,890	3,574	3,376	3,549	3,724	3,665	3,715	3,119	2,979	10
7,345	7,302	7,298	7,015	6,900	7,091	7,341	7,522	7,668	7,018	7,153	11
5,947	6,208	6,113	6,098	6,003	6,264	6,560	6,864	7,306	6,742	7,194	12
7,382	7,320	6,890	6,019	5,624	5,512	5,549	5,861	5,883	5,447	5,322	13
3,696	3,711	3,646	3,163	3,090	3,221	3,444	3,340	3,458	3,317	3,506	14
5,369	5,244	4,985	4,732	4,796	5,065	5,473	5,383	5,102	4,681	4,468	15
1,523	1,410	1,410	1,311	1,142	1,168	1,173	1,173	982	921	824	16
2,461	2,533	2,515	2,431	2,213	2,453	2,452	2,528	2,350	2,119	1,981	17
1,836	1,840	1,854	1,827	1,639	1,869	1,814	1,900	1,669	1,624	1,500	18
2,309	2,355	2,190	2,306	2,089	2,077	2,257	2,177	2,216	1,862	1,592	19
5,298	5,431	5,232	4,932	4,919	5,018	5,188	5,440	5,458	4,911	4,774	20
4,103	4,197	4,262	3,893	3,741	4,223	4,362	4,392	4,309	3,781	3,570	21
5,021	4,949	4,778	4,621	4,288	4,548	4,789	4,888	5,007	4,768	4,501	22
5,940	6,229	6,075	5,559	5,082	5,631	5,844	5,945	6,007	5,162	5,559	23
3,548	3,602	3,404	3,224	2,913	3,173	3,335	2,530	3,316	3,146	2,994	24
2,014	1,994	2,033	1,959	1,877	2,022	2,112	2,155	2,142	1,975	1,913	25
3,379	3,401	3,550	3,171	2,921	3,274	3,404	3,521	3,590	3,310	3,355	26
5,878	6,208	5,840	5,318	4,673	4,546	4,786	4,867	4,765	4,065	4,047	27
5,444	5,860	5,494	5,141	4,767	4,870	5,201	5,614	5,735	5,323	5,282	28
2,305	2,462	2,424	2,362	2,125	2,121	2,452	2,403	2,252	1,998	2,030	29
2,350	2,428	2,345	2,329	2,128	2,169	2,450	2,439	2,313	1,935	1,688	30
1,561	1,600	1,595	1,731	1,572	1,840	1,942	2,090	2,008	2,011	1,968	31
2,251	2,364	2,258	2,214	2,107	2,223	2,405	2,533	2,375	2,254	2,309	32
4,200	4,141	4,337	4,339	4,259	4,200	4,480	4,654	4,569	3,949	3,922	33
4,215	4,597	4,466	4,363	3,878	4,144	4,424	4,566	4,304	4,024	3,729	34
1,329	1,313	1,288	1,125	1,031	1,091	1,187	1,264	1,160	976	951	35
2,471	2,424	2,495	2,314	2,106	2,387	2,465	2,643	2,559	2,333	2,402	36
2,270	2,308	2,211	2,114	1,847	1,901	2,055	2,169	2,045	1,855	1,779	37
2,316	2,364	2,276	2,064	1,766	1,840	1,878	1,968	1,760	1,412	1,212	38
1,719	1,770	1,703	1,548	1,492	1,578	1,619	1,766	1,907	1,760	1,848	39
5,300	5,203	4,869	4,205	3,879	4,098	4,485	4,405	4,175	3,526	3,369	40
2,109	2,208	2,088	1,957	1,824	2,025	2,170	2,190	2,081	2,043	2,097	41
1,804	1,749	1,686	1,547	1,415	1,574	1,599	1,580	1,385	1,148	925	42
876	758	673	599	505	552	540	545	494	377	333	43
1,535	1,419	1,353	1,206	1,164	1,220	1,317	1,255	1,138	930	891	44
1,240	1,245	1,254	1,194	1,055	1,122	1,153	1,193	1,019	636	477	45
947	837	690	660	616	593	613	575	564	401	276	46
6	2	5	1	—	8	10	1	2	3	4	47

第 68 表 道 府 縣 別

道 府 縣	昭和13年	昭和12年	昭和11年	昭和10年	昭和 9年	昭和 8年	昭和 7年	昭和 6年	昭和 5年
總 數	1.38	1.56	1.58	1.67	1.66	1.70	1.80	1.78	1.83
1 北海道	1.38	1.47	1.44	1.54	1.53	1.51	1.63	1.65	1.73
2 青森	1.43	1.70	1.65	1.77	1.77	2.00	2.03	1.95	1.94
3 岩手	1.87	2.09	2.05	2.09	2.21	2.27	2.56	2.49	2.66
4 宮城	1.61	1.74	1.75	1.89	1.94	1.78	2.03	1.93	1.94
5 秋田	1.75	2.00	2.01	2.29	2.22	2.28	2.46	2.34	2.51
6 山形	1.47	1.72	1.70	1.84	1.76	1.72	1.87	1.70	1.89
7 福島	1.75	1.93	1.92	2.00	2.04	1.93	2.19	2.15	2.29
8 茨城	1.74	1.99	2.01	2.14	2.07	2.14	2.26	2.36	2.33
9 栃木	1.76	1.91	2.12	2.13	2.24	2.22	2.47	2.40	2.45
10 群馬	1.79	2.03	1.96	2.14	2.14	2.01	2.29	2.16	2.31
11 埼玉	1.77	2.07	2.04	2.29	2.12	2.24	2.38	2.40	2.47
12 千葉	1.42	1.66	1.71	1.82	1.80	1.88	2.09	2.04	2.13
13 東京都	1.33	1.43	1.45	1.55	1.47	1.59	1.66	1.63	1.69
14 茨城	1.55	1.64	1.74	1.80	1.72	1.89	1.84	1.96	1.91
15 新潟	1.44	1.53	1.57	1.62	1.60	1.65	1.71	1.64	1.73
16 富山	1.11	1.27	1.46	1.47	1.41	1.44	1.52	1.56	1.67
17 石川	1.29	1.49	1.57	1.52	1.63	1.69	1.64	1.61	1.71
18 福井	1.18	1.44	1.64	1.70	1.82	1.61	1.72	1.74	1.74
19 山梨	1.49	1.73	1.81	1.70	1.78	1.86	2.01	1.92	2.07
20 長野	1.47	1.64	1.61	1.72	1.76	1.74	1.88	1.87	2.03
21 岐阜	1.29	1.52	1.53	1.63	1.61	1.63	1.75	1.80	1.79
22 靜岡	1.50	1.70	1.81	1.86	1.97	1.96	2.09	2.05	2.02
23 愛知	1.35	1.42	1.49	1.51	1.66	1.60	1.71	1.70	1.77
24 三重	1.20	1.38	1.53	1.43	1.51	1.57	1.64	1.64	1.64
25 滋賀	1.17	1.32	1.40	1.49	1.47	1.42	1.55	1.58	1.67
26 京都	1.13	1.40	1.41	1.52	1.45	1.57	1.67	1.67	1.69
27 大阪	1.46	1.75	1.70	1.85	1.89	1.89	2.01	1.92	1.98
28 兵庫	1.49	1.71	1.70	1.73	1.75	1.74	1.89	1.78	1.86
29 奈良	1.45	1.79	1.77	1.90	2.08	2.17	2.20	2.18	2.29
30 和歌山	1.25	1.39	1.42	1.66	1.51	1.59	1.72	1.76	1.80
31 鳥取	1.36	1.70	1.62	1.68	1.72	1.83	2.12	2.09	2.16
32 岡山	1.18	1.48	1.55	1.61	1.57	1.77	1.81	1.82	1.87
33 廣島	1.38	1.59	1.69	1.75	1.66	1.89	1.89	1.92	1.92
34 山口	1.22	1.45	1.43	1.47	1.50	1.53	1.57	1.60	1.58
35 徳島	1.13	1.23	1.20	1.26	1.23	1.28	1.27	1.31	1.24
36 香川	1.54	1.86	1.86	2.07	2.00	1.99	2.14	2.06	2.03
37 愛媛	1.15	1.44	1.36	1.51	1.39	1.59	1.65	1.52	1.53
38 高松	1.11	1.34	1.40	1.44	1.42	1.50	1.53	1.61	1.54
39 高知	1.10	1.32	1.40	1.53	1.32	1.51	1.61	1.57	1.72
40 福岡	1.50	1.74	1.70	1.76	1.71	1.74	1.87	1.93	1.85
41 佐賀	1.01	1.25	1.27	1.35	1.32	1.44	1.53	1.51	1.47
42 長門	1.13	1.22	1.22	1.43	1.32	1.33	1.44	1.39	1.41
43 熊本	0.81	0.93	0.89	0.95	0.95	0.99	0.95	1.00	0.98
44 大分	1.08	1.20	1.29	1.41	1.42	1.47	1.48	1.46	1.36
45 宮崎	1.32	1.53	1.51	1.63	1.63	1.66	1.72	1.63	1.68
46 鹿兒島	0.98	1.17	1.11	1.13	1.07	1.17	1.24	1.21	1.27
47 沖縄	0.00	0.01	0.01	0.00	0.01	0.01	0.01	0.01	0.00

# 死 産 率

(人口1,000=付)

昭和4年	昭和3年	昭和2年	昭和1年	大正14年	大正13年	大正12年	大正11年	大正10年	大正9年	大正8年	番號
1.86	1.93	1.91	2.05	2.08	2.13	2.29	2.29	2.44	2.57	2.36	
1.86	1.86	1.87	1.92	1.96	1.84	1.97	2.19	2.39	2.70	2.69	1
1.99	2.07	2.05	2.11	2.28	2.26	2.45	2.40	2.63	2.77	2.14	2
2.72	2.85	2.83	3.00	3.01	3.33	3.35	3.34	3.57	3.98	3.39	3
2.04	2.18	2.22	2.34	2.40	2.67	2.85	2.67	2.99	3.05	2.85	4
2.46	2.63	2.78	3.00	3.00	3.05	3.43	3.33	3.50	3.71	3.11	5
1.87	1.96	1.96	2.16	2.23	2.30	2.42	2.33	2.48	2.72	2.43	6
2.31	2.28	2.37	2.55	2.57	2.64	2.97	2.85	2.97	3.33	3.74	7
2.51	2.66	2.62	2.78	2.84	2.90	3.11	3.19	3.31	3.61	3.34	8
2.43	2.74	2.78	3.11	3.19	3.25	3.62	3.81	3.77	4.18	3.84	9
2.32	2.45	2.42	2.71	2.76	2.79	3.09	3.15	3.21	3.57	3.43	10
2.39	2.61	2.58	2.83	2.89	2.86	3.17	3.14	3.38	3.78	3.33	11
2.10	2.21	2.17	2.51	2.44	2.59	2.83	2.71	3.01	3.14	2.95	12
1.73	1.87	1.84	1.91	2.06	2.06	2.00	2.12	2.15	2.17	2.18	13
2.11	2.16	2.11	2.25	2.35	2.13	2.26	2.48	2.60	2.73	2.54	14
1.72	1.75	1.82	1.99	2.05	2.12	2.19	2.24	2.46	2.46	2.21	15
1.59	1.68	1.73	1.83	1.76	1.87	1.96	1.96	2.21	2.08	1.83	16
1.81	1.79	1.83	2.00	2.08	2.08	2.13	2.15	2.43	2.47	2.12	17
1.83	1.95	1.89	1.95	2.06	2.27	2.34	2.36	2.44	2.67	2.29	18
2.12	2.12	2.10	2.36	2.36	2.34	2.60	2.65	2.85	3.17	2.84	19
2.02	2.10	2.17	2.35	2.28	2.34	2.54	2.58	2.68	3.05	2.88	20
1.88	1.99	1.92	2.11	2.20	2.21	2.44	2.33	2.65	2.83	2.58	21
2.05	2.11	2.00	2.28	2.33	2.29	2.58	2.51	2.71	2.93	2.82	22
1.81	1.90	1.83	1.91	1.96	2.09	2.27	2.18	2.33	2.50	2.29	23
1.72	1.80	1.74	1.84	1.96	1.95	2.23	2.18	2.29	2.40	2.20	24
1.71	1.82	1.80	1.84	1.94	1.95	2.23	2.09	2.25	2.36	2.18	25
1.69	1.76	1.59	1.86	1.78	1.91	2.09	2.13	2.24	2.31	2.10	26
1.94	2.00	1.88	2.06	2.08	2.22	2.37	2.33	2.41	2.43	2.20	27
1.81	1.92	1.86	1.98	2.05	2.03	2.22	2.21	2.31	2.39	2.27	28
2.15	2.28	2.08	2.33	2.26	2.28	2.61	2.49	2.77	2.97	2.67	29
1.78	1.90	1.82	2.03	1.95	2.15	2.25	2.34	2.31	2.48	2.28	30
2.06	2.01	2.17	2.36	2.35	2.41	2.68	2.57	2.90	2.89	2.81	31
1.98	1.99	1.88	1.99	2.25	2.12	2.42	2.36	2.40	2.57	2.53	32
1.94	2.03	1.95	2.10	2.03	2.17	2.41	2.28	2.49	2.71	2.41	33
1.63	1.68	1.62	1.77	1.82	1.81	1.95	1.93	2.05	2.18	1.97	34
1.17	1.30	1.23	1.25	1.27	1.33	1.33	1.31	1.41	1.32	1.22	35
2.29	2.22	2.30	2.45	2.34	2.60	2.87	2.83	2.82	3.07	2.63	36
1.68	1.78	1.72	1.85	1.81	2.17	2.23	2.23	2.45	2.40	2.22	37
1.62	1.80	1.69	1.79	1.80	1.87	1.93	1.91	1.98	2.11	1.86	38
1.76	1.85	1.82	2.01	2.01	2.08	2.18	2.08	2.33	2.39	2.01	39
1.88	1.95	1.91	1.93	1.97	1.96	2.10	2.21	2.46	2.59	2.52	40
1.51	1.49	1.56	1.66	1.67	1.68	1.99	1.91	2.06	2.24	2.22	41
1.44	1.42	1.46	1.54	1.48	1.58	1.69	1.69	1.82	1.92	1.52	42
0.98	0.97	0.94	1.00	0.95	0.99	1.08	1.02	1.08	1.01	0.92	43
1.48	1.48	1.37	1.59	1.56	1.66	1.82	1.76	1.95	1.73	1.46	44
1.69	1.62	1.74	1.86	1.69	1.83	1.92	1.99	2.10	2.12	1.89	45
1.27	1.17	1.23	1.22	1.22	1.18	1.31	1.31	1.26	1.14	0.97	46
0.01	0.01	0.01	0.00	0.02	0.01	0.01	0.02	0.01	0.01	0.02	47

第 68 表 道 府 縣 別

道 府 縣	大正 7 年	大正 6 年	大正 5 年	大正 4 年	大正 3 年	大正 2 年	大正 1 年	明治 44 年	明治 43 年
總 數	2.56	2.50	2.53	2.60	2.71	2.79	2.83	3.02	3.1
1 北海道	3.07	2.90	2.85	2.89	2.93	3.04	3.22	3.44	3.5
2 道森手	2.34	2.51	2.53	2.62	2.45	2.77	2.61	2.87	2.7
3 北青岩	3.88	3.54	3.58	3.62	3.51	3.83	3.62	3.93	4.0
4 宮秋	3.06	2.88	3.00	3.04	2.96	3.20	3.31	3.43	3.9
5 城田	3.58	3.20	3.47	3.72	3.62	3.99	3.86	4.28	4.2
6 山形	2.57	2.54	2.54	2.75	2.78	2.94	2.91	3.11	3.0
7 福茨	3.31	3.27	3.43	3.40	3.54	3.62	3.74	4.02	4.2
8 茨栃	3.45	3.80	3.97	4.07	4.21	4.31	4.36	4.81	5.1
9 群	4.06	4.25	4.38	4.59	4.76	4.63	4.62	4.91	4.9
10 木馬	3.36	3.45	3.51	3.55	3.73	3.77	4.05	4.21	4.1
11 埼玉	3.52	3.65	3.77	4.13	4.40	4.64	4.68	4.95	5.5
12 千東	3.10	3.23	3.21	3.46	3.65	3.77	3.86	4.27	4.4
13 奈	2.16	2.48	2.47	2.44	2.55	2.59	2.54	2.69	2.6
14 新	2.56	2.70	2.56	2.75	2.71	2.82	2.74	3.13	3.1
15 新	2.35	2.24	2.35	2.36	2.49	2.52	2.59	2.87	3.0
16 富山	1.97	2.04	1.96	1.86	2.03	2.02	1.98	2.09	2.1
17 石福	2.47	2.46	2.53	2.53	2.82	2.83	2.77	2.97	3.1
18 山	2.53	2.37	2.26	2.62	2.49	2.47	2.57	2.78	2.9
19 山	3.08	3.04	3.07	3.14	3.56	3.73	3.78	3.93	4.0
20 長	3.15	3.13	3.20	3.18	3.41	3.44	3.56	3.76	3.9
21 岐阜	2.88	2.74	2.82	2.80	3.11	3.32	3.50	3.60	4.1
22 靜	2.83	2.97	2.92	3.00	3.11	3.30	3.24	3.58	3.5
23 愛	2.45	2.37	2.37	2.54	2.58	2.87	2.69	3.03	3.2
24 三	2.65	2.45	2.42	2.62	2.67	2.78	2.78	3.06	3.2
25 滋	2.53	2.37	2.54	2.43	2.63	2.79	2.69	2.86	3.0
26 京都	2.26	2.11	2.20	2.21	2.44	2.62	2.63	2.85	3.0
27 大	2.39	2.30	2.27	2.16	2.41	2.44	2.49	2.60	2.7
28 兵	2.49	2.26	2.28	2.32	2.42	2.42	2.48	2.54	2.7
29 奈	2.86	2.70	2.93	2.89	3.04	3.26	3.40	3.74	4.0
30 和	2.55	2.47	2.51	2.66	2.80	2.94	3.14	3.30	3.4
31 鳥取	3.18	2.92	2.93	2.94	3.13	3.20	3.38	3.49	3.7
32 島	2.84	2.41	2.61	2.70	2.87	2.92	3.07	3.16	3.3
33 岡	2.47	2.49	2.52	2.80	3.00	3.04	3.02	3.06	3.3
34 廣	2.06	1.93	2.05	2.03	2.27	2.23	2.39	2.54	2.7
35 山	1.36	1.27	1.23	1.24	1.30	1.27	1.33	1.50	1.4
36 德島	3.04	2.82	2.65	2.85	3.01	3.08	3.11	3.22	3.3
37 香	2.67	2.27	2.33	2.59	2.51	2.69	2.85	2.97	3.1
38 愛	2.15	1.95	2.01	2.00	2.09	2.25	2.24	2.27	2.4
39 高	2.34	2.29	2.33	2.46	2.53	2.51	2.29	2.59	2.6
40 福	2.75	2.54	2.53	2.53	2.70	2.55	2.79	2.94	3.1
41 佐賀	2.45	2.25	2.40	2.39	2.55	2.69	2.84	3.11	3.1
42 長	1.84	1.84	1.83	1.73	1.88	1.80	1.83	1.84	1.7
43 熊	1.02	0.93	0.91	0.79	0.86	0.85	0.74	0.97	0.8
44 大	1.73	1.63	1.58	1.61	1.75	1.58	1.69	1.77	1.8
45 宮	2.17	2.14	1.96	2.20	2.14	2.27	2.34	2.38	2.2
46 鹿兒	1.14	1.07	0.96	0.92	0.99	0.89	0.89	0.86	0.8
47 沖	0.01	0.01	0.01	0.00	0.01	0.01	0.02	0.01	0.0

死 産 率 (人口1,000=付) (續)

明治42年	明治41年	明治40年	明治39年	明治38年	明治37年	明治36年	明治35年	明治34年	明治33年	明治32年	番號
3.2	3.3	3.2	3.1	3.0	3.1	3.3	3.4	3.4	3.1	3.1	
3.8	4.0	4.0	3.8	3.6	3.8	4.0	4.1	4.0	3.6	3.2	1
2.9	2.8	2.7	2.6	2.7	2.8	3.0	2.9	3.1	2.7	2.7	2
4.3	4.2	3.9	3.5	3.6	3.6	3.9	4.0	4.0	3.5	3.4	3
4.0	3.9	3.6	3.1	3.4	3.5	3.6	4.1	4.1	3.8	3.8	4
4.5	4.5	4.2	4.2	4.0	3.9	4.3	4.2	4.2	3.7	3.8	5
3.2	3.2	3.1	3.1	3.0	3.2	3.5	3.6	3.7	3.1	3.5	6
4.4	4.4	4.5	4.2	4.4	4.4	4.4	4.6	4.8	4.1	4.2	7
5.8	6.1	5.0	6.7	6.9	6.8	7.0	7.2	7.3	6.1	6.1	8
5.2	5.1	6.6	4.9	4.9	4.8	4.9	5.2	5.4	4.6	4.7	9
4.5	4.3	4.3	4.0	3.8	4.1	4.4	4.3	4.5	3.8	3.7	10
6.0	6.0	5.9	5.7	5.7	5.9	6.2	6.4	6.6	6.0	6.2	11
4.5	4.7	4.6	4.7	4.6	4.9	5.1	5.4	5.8	5.4	5.8	12
2.7	2.7	2.6	2.4	2.3	2.4	2.5	2.7	2.8	2.7	2.7	13
3.3	3.4	3.4	3.0	3.0	3.2	3.5	3.5	3.7	3.7	4.0	14
3.0	3.0	2.8	2.7	2.8	2.9	3.2	3.2	2.9	2.8	2.6	15
2.0	1.9	1.8	1.7	1.5	1.5	1.5	1.6	1.3	1.2	1.1	16
3.3	3.3	3.3	3.2	2.9	3.3	3.3	3.4	3.1	2.9	2.7	17
3.0	3.0	2.9	2.9	2.6	3.0	2.9	3.1	2.7	2.7	2.5	18
4.1	4.3	4.0	4.2	3.9	3.9	4.3	4.2	4.3	3.7	3.2	19
3.9	4.0	3.8	3.7	3.7	3.8	4.0	4.2	4.3	4.0	3.9	20
4.1	4.2	4.2	3.8	3.7	3.8	4.4	4.4	4.4	4.0	3.7	21
3.8	3.8	3.6	3.5	3.3	3.6	3.9	4.0	4.1	4.0	3.9	22
3.3	3.5	3.5	3.2	3.0	3.3	3.5	3.6	3.7	3.2	3.5	23
3.4	3.5	3.3	3.1	2.8	3.1	3.3	3.6	3.3	3.2	3.1	24
3.1	3.0	2.9	2.8	2.7	3.0	3.1	3.1	3.1	2.9	2.8	25
3.0	3.1	3.4	3.0	2.8	3.2	3.4	3.5	3.6	3.4	3.5	26
2.9	3.2	3.2	2.9	2.6	2.6	2.9	3.0	2.9	2.6	2.7	27
2.8	3.1	2.9	2.8	2.6	2.7	2.9	3.2	3.3	3.1	3.1	28
4.2	4.5	4.3	4.3	3.9	3.9	4.5	4.5	4.3	3.8	3.9	29
3.3	3.5	3.4	3.3	3.1	3.2	3.6	3.6	3.4	2.9	2.5	30
3.7	3.8	3.7	4.0	3.7	4.3	4.6	5.0	4.8	4.8	4.7	31
3.1	3.3	3.1	3.1	2.9	3.1	3.4	3.5	3.4	3.2	3.3	32
3.5	3.5	3.7	3.7	3.7	3.6	3.9	4.1	4.0	3.5	3.5	33
2.7	3.0	3.0	2.9	2.6	2.8	3.0	3.2	3.0	2.8	2.6	34
1.3	1.3	1.3	1.1	1.0	1.1	1.2	1.3	1.2	1.0	1.0	35
3.5	3.5	3.6	3.3	3.0	3.5	3.6	3.9	3.8	3.4	3.6	36
3.2	3.3	3.1	3.0	2.7	2.7	3.0	3.2	3.0	2.7	2.6	37
2.2	2.3	2.2	2.0	1.7	1.8	1.9	2.0	1.8	1.5	1.3	38
2.6	2.7	2.7	2.4	2.4	2.5	2.6	2.9	3.1	2.9	3.0	39
3.2	3.2	3.0	2.7	2.5	2.7	3.0	2.9	2.9	2.4	2.4	40
3.2	3.4	3.2	3.0	2.8	3.2	3.4	3.5	3.3	3.3	3.4	41
1.7	1.7	1.6	1.5	1.4	1.6	1.7	1.7	1.5	1.3	1.1	42
0.7	0.6	0.6	0.5	0.4	0.5	0.4	0.5	0.4	0.3	0.3	43
1.8	1.7	1.6	1.4	1.4	1.4	1.6	1.5	1.4	1.1	1.1	44
2.3	2.4	2.4	2.3	2.1	2.3	2.4	2.5	2.1	1.4	1.1	45
0.8	0.7	0.6	0.5	0.5	0.5	0.5	0.5	0.5	0.4	0.3	46
0.0	0.0	0.0	0.0	—	0.0	0.0	0.0	0.0	0.0	0.0	47

## 第 69 表 月 別 死

年 次	總 數	1 月	2 月	3 月	4 月	5 月	6 月	7 月	8 月	9 月	10 月	11 月
明治 32	135,727	13,240	11,504	12,589	10,878	9,869	8,764	10,000	10,585	10,991	11,944	12,259
33	137,987	14,524	13,069	12,916	10,582	9,873	8,697	10,101	10,539	11,237	11,779	11,308
34	155,489	15,261	14,604	15,435	12,548	11,498	10,046	11,321	11,833	12,277	12,717	12,984
35	157,708	17,035	14,630	14,735	12,527	11,579	10,197	11,388	11,990	12,485	13,320	13,140
36	153,920	15,653	14,496	14,403	12,335	11,511	9,824	11,264	11,811	11,865	13,173	13,008
37	147,058	16,496	13,711	14,187	11,966	10,725	9,484	10,210	10,652	11,662	11,813	12,578
38	142,092	14,580	13,944	14,071	11,761	10,630	9,068	10,698	10,808	11,066	11,584	11,421
39	149,731	14,423	13,583	13,637	11,262	10,845	9,643	11,186	11,706	12,367	13,096	13,240
40	158,814	16,271	15,511	15,236	12,731	11,742	10,413	11,309	11,396	12,156	12,898	13,140
41	162,676	17,726	15,864	15,465	12,679	11,698	10,233	11,814	12,002	12,813	13,285	14,099
42	161,576	16,505	15,650	15,421	12,856	11,638	10,698	12,189	12,157	12,785	13,769	12,961
43	157,392	15,646	14,847	15,134	12,320	11,605	10,385	11,688	12,219	12,607	13,052	13,181
44	155,319	15,986	14,248	14,695	12,214	11,505	10,294	11,689	11,878	12,629	13,190	12,571
大正 1	147,545	15,484	13,818	13,729	11,401	10,542	9,980	11,186	11,241	11,562	12,334	12,393
2	147,769	15,285	13,329	14,292	11,701	11,125	9,829	11,063	11,296	12,079	12,067	12,075
3	145,692	14,487	13,349	13,507	11,898	11,011	10,037	10,989	11,176	11,757	12,324	11,999
4	141,301	14,216	12,464	12,967	11,070	10,454	9,588	10,751	11,137	11,808	11,817	12,009
5	139,998	13,757	13,052	13,617	10,999	10,489	9,610	10,592	10,818	11,377	11,697	11,320
6	140,328	14,590	13,339	13,231	11,141	10,261	9,282	10,279	10,609	11,141	11,779	11,734
7	142,507	14,688	13,084	13,455	11,134	10,190	9,217	9,749	9,983	10,463	11,595	15,839
8	132,939	13,827	12,778	12,756	10,434	9,377	8,349	8,827	9,160	10,337	11,743	11,825
9	144,038	16,622	14,850	14,178	11,835	10,503	9,564	10,331	10,482	11,302	11,191	10,767
10	138,301	13,658	12,486	13,050	10,781	10,061	9,312	10,546	10,930	11,501	11,856	11,649
11	132,244	14,326	12,195	12,627	10,330	9,789	8,920	9,733	10,293	10,635	10,902	10,724
12	133,863	13,764	12,431	12,747	10,447	9,598	9,259	10,371	10,594	10,951	11,329	10,831
13	125,839	13,007	11,489	11,840	9,530	9,119	8,627	9,735	9,940	10,223	10,674	10,474
14	124,403	12,610	11,834	11,977	9,943	9,420	8,695	9,346	9,438	9,900	10,397	9,848
昭和 1	124,038	12,357	10,953	11,807	10,328	9,873	8,642	9,221	9,588	9,865	10,263	10,207
2	116,922	11,724	10,699	11,270	9,739	9,297	8,231	8,894	9,016	9,116	9,598	9,285
3	120,191	11,131	11,170	11,355	9,537	8,935	8,399	9,256	9,669	9,954	10,203	9,689
4	116,971	11,516	10,609	11,199	9,548	8,916	8,274	9,087	9,200	9,367	9,602	9,659
5	117,730	11,373	10,284	10,779	9,379	8,945	8,174	9,193	9,306	9,449	10,029	10,157
6	116,509	11,834	10,771	11,071	9,465	9,057	8,292	9,032	9,166	9,179	9,555	8,976
7	119,579	10,730	10,574	11,183	9,686	9,285	8,463	9,411	9,524	9,792	10,370	9,969
8	114,138	11,471	10,262	10,539	9,080	8,551	8,307	8,736	9,052	9,207	9,618	9,343
9	113,043	11,418	9,933	10,668	9,162	8,699	7,961	8,374	8,930	9,011	9,698	9,203
10	115,593	11,183	9,844	10,035	9,001	8,586	8,177	8,913	9,498	9,751	10,358	9,886
11	111,056	11,356	10,554	10,285	8,939	8,436	7,972	8,380	8,680	8,769	8,957	8,995
12	111,485	10,605	9,663	10,086	8,618	8,432	7,921	8,661	9,050	9,278	9,786	9,528
13	99,528	10,618	9,483	9,089	7,906	7,235	6,680	7,694	7,740	7,889	8,380	8,157

總數ニハ月不詳ヲ含ム



## 產 件 數

12 月	1 年 平 均 1 日 死 產 1,000 = 付 各 月 平 均 1 日 死 產												年 次
	1 月	2 月	3 月	4 月	5 月	6 月	7 月	8 月	9 月	10 月	11 月	12 月	
13,097	1,148.6	1,104.9	1,092.1	975.2	856.2	785.7	867.5	918.3	985.3	1,036.2	1,099.0	1,136.2	32
13,354	1,239.4	1,234.7	1,102.2	933.1	842.5	766.9	862.0	899.3	990.9	1,005.1	997.1	1,139.5	33
14,958	1,155.7	1,224.4	1,168.8	981.9	870.7	786.1	857.3	896.1	960.7	963.0	1,016.0	1,132.7	34
14,669	1,271.9	1,209.4	1,100.2	966.5	864.5	786.7	850.3	895.2	963.3	994.5	1,013.8	1,095.3	35
14,571	1,197.4	1,227.7	1,101.8	975.0	880.5	776.5	861.6	903.5	937.9	1,007.7	1,028.2	1,114.6	36
13,565	1,324.5	1,176.8	1,139.1	992.8	861.1	786.8	819.8	855.2	967.5	948.5	1,043.5	1,089.1	37
12,456	1,208.1	1,279.2	1,166.0	1,007.0	880.8	776.5	886.5	895.6	947.5	960.0	977.9	1,032.1	38
14,739	1,134.2	1,182.5	1,072.4	915.1	852.8	783.6	879.6	920.5	1,004.9	1,029.8	1,075.8	1,159.0	39
16,007	1,206.3	1,273.2	1,129.6	975.3	870.5	797.7	844.9	844.9	931.3	956.2	1,006.6	1,186.7	40
14,988	1,286.6	1,230.8	1,122.5	950.9	849.1	767.5	857.5	871.1	961.0	964.2	1,057.4	1,087.8	41
14,937	1,202.8	1,262.7	1,123.8	968.1	848.1	805.6	888.3	885.9	962.8	1,003.4	976.0	1,088.5	42
14,701	1,170.5	1,229.7	1,132.0	952.4	868.2	802.8	874.4	914.1	974.6	976.4	1,019.0	1,099.8	43
14,406	1,212.0	1,195.9	1,114.1	956.9	872.2	806.4	886.2	900.5	989.4	1,000.0	984.8	1,092.2	44
13,862	1,239.1	1,182.1	1,098.7	942.8	843.6	825.3	895.2	899.6	956.2	987.0	1,024.8	1,109.3	1
13,623	1,217.9	1,175.9	1,138.8	963.4	886.5	809.3	881.5	900.1	994.6	961.5	994.2	1,085.5	2
13,155	1,170.8	1,194.4	1,091.6	993.6	889.9	838.2	888.1	903.2	931.8	996.0	1,002.1	1,063.2	3
13,016	1,184.6	1,149.9	1,080.5	953.2	871.1	825.6	895.9	928.0	1,016.8	984.7	1,034.1	1,084.6	4
12,664	1,160.2	1,176.7	1,148.4	958.5	884.6	837.5	893.3	912.4	991.5	986.5	986.5	1,068.0	5
12,937	1,224.2	1,239.1	1,110.1	965.9	860.9	804.8	862.5	890.1	965.9	988.3	1,017.4	1,085.5	6
13,104	1,213.6	1,196.9	1,111.7	950.6	842.0	786.9	805.5	824.9	893.3	958.0	1,352.3	1,082.7	7
13,501	1,224.4	1,253.0	1,129.7	954.9	832.3	764.1	781.8	811.8	946.0	1,040.1	1,082.2	1,195.8	8
12,409	1,363.7	1,302.6	1,162.8	1,003.1	861.3	810.2	846.3	858.5	955.0	916.7	911.6	1,017.3	9
12,469	1,162.8	1,176.9	1,111.0	948.4	856.5	821.2	897.8	930.5	1,011.8	1,009.4	1,024.8	1,061.6	10
11,767	1,275.5	1,202.0	1,124.3	950.5	871.6	820.7	866.6	916.4	978.5	970.7	986.6	1,047.7	11
11,518	1,210.6	1,210.5	1,121.2	949.5	844.2	841.5	912.2	931.8	995.3	996.5	984.4	1,013.1	12
11,178	1,220.3	1,152.3	1,110.9	923.9	855.6	836.4	913.4	932.6	991.1	1,001.5	1,015.4	1,048.7	13
10,994	1,289.4	1,347.6	1,206.9	989.2	872.9	819.0	814.5	831.9	913.0	934.8	934.6	1,068.9	14
10,937	1,254.8	1,235.1	1,195.9	1,058.2	929.2	817.5	796.0	838.2	884.8	926.1	994.7	1,084.4	1
10,052	1,280.6	1,303.1	1,220.2	1,048.3	905.9	806.0	821.2	845.6	886.8	923.6	934.1	1,043.4	2
10,890	1,186.5	1,281.8	1,191.7	979.6	847.2	804.7	839.2	892.9	943.2	966.0	975.7	1,100.0	3
9,990	1,252.0	1,315.0	1,205.0	1,027.1	876.8	830.9	830.6	862.1	901.8	906.3	990.0	1,024.9	4
10,658	1,235.5	1,260.7	1,164.9	981.9	861.9	805.8	834.9	842.0	906.0	960.7	1,047.1	1,115.5	5
10,109	1,304.4	1,318.9	1,190.2	987.5	884.6	832.5	862.4	878.0	907.7	913.8	901.9	1,037.0	6
10,587	1,123.1	1,229.3	1,189.9	1,030.2	894.2	816.8	829.0	856.6	929.7	997.5	1,024.8	1,087.1	7
9,970	1,304.6	1,301.7	1,175.8	995.9	846.9	833.0	820.1	844.4	913.3	942.3	978.6	1,063.5	8
9,982	1,307.0	1,265.1	1,183.5	1,007.6	896.6	820.1	814.6	858.0	893.5	933.6	968.2	1,067.8	9
10,346	1,139.2	1,110.3	1,022.3	947.5	874.7	860.8	908.0	967.6	1,026.5	1,055.2	1,040.7	1,054.0	10
9,728	1,207.3	1,199.4	1,093.5	982.0	896.9	875.8	890.9	922.8	963.4	952.3	988.2	1,084.2	11
9,845	1,120.1	1,130.1	1,065.3	940.6	890.6	864.5	914.8	955.9	1,012.6	1,033.6	1,039.9	1,039.9	12
8,655	1,256.1	1,242.1	1,075.3	966.5	855.9	816.6	910.2	915.7	964.4	991.4	997.2	1,023.9	13

第 70 表 胎 兒 の 月 數

年 次	總 數	7 箇 月 未 滿					7 箇 月 以 上					
		總 數	3	4	5	6	總 數	7	8	9	10	10—
明治 32	135,727	17,975	522	2,150	5,866	9,437	117,313	17,477	25,086	29,884	41,454	3,412
33	137,987	17,705	477	2,251	5,777	9,200	120,051	17,085	25,210	30,943	43,302	3,511
34	155,489	20,608	390	2,734	7,081	10,403	134,839	19,910	29,034	35,836	49,387	672
35	157,708	20,387	405	2,654	6,987	10,341	137,146	20,112	28,111	36,651	51,693	579
36	153,920	19,718	408	2,602	6,752	9,956	134,115	18,937	27,230	35,422	51,998	528
37	147,058	18,268	372	2,322	6,284	9,290	128,744	17,624	26,208	33,485	50,952	475
38	142,092	17,485	349	2,119	6,076	8,941	124,571	17,238	24,922	32,658	49,336	417
39	149,731	19,884	361	2,480	6,943	10,100	129,827	18,621	25,974	32,936	51,899	397
40	158,814	20,439	329	2,558	7,028	10,524	138,350	20,069	27,510	34,894	55,470	407
41	162,676	21,061	361	2,599	7,096	11,005	141,580	20,320	28,021	35,889	56,928	422
42	161,576	20,980	334	2,637	7,341	10,668	140,572	20,631	27,840	35,223	56,471	407
43	157,392	21,513	370	2,792	7,349	11,002	135,843	19,967	26,804	33,346	55,400	326
44	155,319	21,482	361	2,876	7,387	10,858	133,799	19,570	26,197	32,711	54,993	328
大正 1	147,545	21,503	341	2,848	7,517	10,797	126,017	18,383	24,278	30,484	52,614	258
2	147,769	21,417	346	2,927	7,506	10,638	126,326	18,310	24,181	30,295	53,244	296
3	145,692	21,050	324	2,785	7,389	10,552	124,619	18,185	23,461	29,039	53,638	296
4	141,301	20,723	283	2,706	7,357	10,377	120,566	18,202	22,201	27,775	52,141	247
5	139,998	20,775	275	2,616	7,373	10,511	119,211	18,064	22,388	27,717	50,787	255
6	140,328	20,289	259	2,668	7,079	10,283	120,022	17,687	22,194	27,951	51,922	268
7	142,507	21,089	244	2,685	7,460	10,700	121,407	18,777	23,135	28,040	51,213	242
8	132,939	20,100	185	2,606	7,168	10,141	112,830	16,821	20,672	25,610	49,462	265
9	144,038	21,366	206	2,565	7,416	11,179	122,666	19,134	22,648	27,242	53,391	251
10	138,301	20,294	192	2,436	7,215	10,451	117,997	17,560	21,604	26,009	52,554	270
11	132,244	19,687	196	2,333	6,867	10,291	112,547	16,960	20,544	24,565	50,238	240
12	133,863	19,751	153	2,322	6,896	10,380	114,085	17,429	20,559	25,015	50,837	245
13	125,839	18,992	125	2,224	6,748	9,895	106,836	15,933	19,178	23,018	48,515	192
14	124,403	35,248	2,266	6,849	10,085	16,048	89,151	18,647	21,882	48,366	256	
昭和 1	124,038	34,986	2,370	6,828	10,154	15,634	89,046	18,111	21,580	49,107	248	
2	116,922	34,403	2,419	6,893	9,843	15,248	82,511	17,045	20,446	44,812	208	
3	120,191	35,236	2,427	7,077	10,152	15,580	84,951	17,846	20,757	46,126	222	
4	116,971	35,180	2,355	6,968	10,222	15,635	81,786	17,590	19,927	44,069	200	
5	117,730	36,688	2,572	7,335	10,856	15,925	81,034	17,137	19,749	43,929	219	
6	116,509	36,256	2,479	7,447	10,575	15,755	80,249	17,170	19,592	43,288	199	
7	119,579	37,880	2,511	7,723	10,961	16,685	81,691	18,033	19,923	43,535	200	
8	114,138	36,679	2,569	7,555	10,913	15,642	77,454	17,424	18,717	41,101	212	
9	113,043	36,807	2,685	7,629	10,717	15,776	76,230	17,206	18,493	40,331	200	
10	115,593	38,516	2,868	8,067	11,312	16,269	77,068	17,338	18,444	41,024	262	
11	111,056	37,724	2,851	8,079	11,030	15,764	73,331	17,011	17,633	38,418	219	
12	111,485	38,106	2,766	8,194	11,409	15,737	73,370	16,889	17,706	38,529	246	
13	99,528	33,434	2,409	7,120	9,805	14,100	66,086	15,002	15,842	35,077	165	

## 別 死 產 件 數

不 詳	總 數												年 次	
	1,000						二 付							不 詳
	總 數	7 箇 月 未 滿					總 數	7 箇 月 以 上						
總 數		3	4	5	6	7		8	9	10	10—			
439	1,000.0	132.4	3.8	15.8	43.2	69.5	864.3	128.8	184.8	220.2	305.4	25.1	3.2	32
231	1,000.0	128.3	3.5	16.3	41.9	66.7	870.0	123.8	182.7	224.2	313.8	25.4	1.7	33
42	1,000.0	132.5	2.5	17.6	45.5	66.9	867.2	128.0	186.7	230.5	317.6	4.3	0.3	34
175	1,000.0	129.3	2.6	16.8	44.3	65.6	869.6	127.5	178.2	232.4	327.8	3.7	0.1	35
87	1,000.0	128.1	2.7	16.9	43.9	64.7	871.3	123.0	176.9	230.1	337.8	3.4	0.6	36
46	1,000.0	124.2	2.5	15.8	42.7	63.2	875.5	119.8	178.2	227.7	346.5	3.2	0.3	37
36	1,000.0	123.1	2.5	14.9	42.8	62.9	876.7	121.3	175.4	229.8	347.2	2.9	2.3	38
20	1,000.0	132.8	2.4	16.6	46.4	67.5	867.1	124.4	173.5	220.0	346.6	2.7	0.1	39
25	1,000.0	128.7	2.1	16.1	44.3	66.3	871.1	126.4	173.2	219.7	349.3	2.6	0.2	40
35	1,000.0	129.5	2.2	16.0	43.6	67.6	870.3	124.9	172.3	220.6	349.9	2.6	0.2	41
24	1,000.0	129.8	2.1	16.3	45.4	66.0	870.0	127.7	172.3	218.0	349.5	2.5	0.1	42
36	1,000.0	136.7	2.4	17.7	46.7	69.9	863.1	126.9	170.3	211.9	352.0	2.1	0.2	43
38	1,000.0	138.3	2.3	18.5	47.6	69.9	861.4	126.0	168.7	210.6	354.1	2.1	0.2	44
25	1,000.0	145.7	2.3	19.3	50.9	73.2	854.1	124.6	164.5	206.6	356.6	1.7	0.2	1
26	1,000.0	144.9	2.3	19.8	50.8	72.0	954.9	123.9	163.6	205.0	360.3	2.0	0.2	2
23	1,000.0	144.5	2.2	19.1	50.7	72.4	855.4	124.8	161.0	199.3	368.2	2.0	0.2	3
12	1,000.0	146.7	2.0	19.2	52.1	73.4	853.3	128.8	157.1	196.6	369.0	1.7	0.1	4
12	1,000.0	148.4	2.0	18.7	52.7	75.1	851.5	129.0	159.9	198.0	362.8	1.8	0.1	5
17	1,000.0	144.6	1.8	19.0	50.4	73.3	855.3	126.0	158.2	199.2	370.0	1.9	0.1	6
11	1,000.0	148.0	1.7	18.8	52.3	75.1	851.9	131.8	162.3	196.8	359.4	1.7	0.1	7
9	1,000.0	151.2	1.4	19.6	53.9	76.3	848.2	126.5	155.5	192.1	372.1	2.0	0.6	8
6	1,000.0	148.3	1.4	17.8	51.5	77.6	851.6	132.8	157.2	189.1	370.7	1.7	0.0	9
10	1,000.0	146.7	1.4	17.6	52.2	75.6	853.2	127.0	156.2	188.1	380.0	2.0	0.1	10
10	1,000.0	148.9	1.4	17.6	51.9	77.8	851.1	128.2	155.3	185.8	379.9	1.8	0.1	11
27	1,000.0	147.5	1.1	17.3	51.5	77.5	852.3	130.2	153.6	186.9	379.8	1.8	0.2	12
11	1,000.0	150.9	1.0	17.7	53.6	78.6	849.0	126.6	152.4	182.9	385.5	1.5	0.1	13
4	1,000.0	283.3	18.2	55.1	81.1	129.0	716.6	149.9	175.9	388.8	2.1	0.0	14	
6	1,000.0	282.1	19.1	55.0	81.9	126.0	717.9	146.0	174.0	395.9	2.0	0.0	1	
8	1,000.0	294.2	20.7	59.0	84.2	130.4	705.7	145.8	174.9	383.3	1.8	0.1	2	
4	1,000.0	293.2	20.2	58.9	84.5	129.6	706.8	148.5	172.7	383.8	1.8	0.0	3	
5	1,000.0	300.8	20.1	59.6	87.4	133.7	699.2	150.4	170.4	376.8	1.7	0.0	4	
8	1,000.0	311.6	21.8	62.3	92.2	135.3	688.3	145.6	167.7	373.1	1.9	0.1	5	
4	1,000.0	311.2	21.3	63.9	90.8	135.2	688.8	147.4	168.2	371.5	1.7	0.0	6	
8	1,000.0	316.8	21.0	64.6	91.7	139.5	683.2	150.8	166.6	364.1	1.7	0.1	7	
5	1,000.0	321.4	22.5	66.2	95.6	137.0	678.6	152.7	164.0	360.1	1.9	0.0	8	
6	1,000.0	325.6	23.8	67.5	94.8	139.6	674.3	152.2	163.6	356.8	1.8	0.1	9	
9	1,000.0	333.2	24.8	69.8	97.9	140.7	666.7	150.0	159.5	354.9	2.3	0.1	10	
1	1,000.0	339.7	25.7	72.8	99.3	141.9	660.3	153.2	159.2	345.9	2.0	0.0	11	
9	1,000.0	341.8	24.8	73.5	102.3	141.2	658.1	151.5	158.8	345.6	2.2	0.1	12	
8	1,000.0	335.9	24.2	71.5	98.5	141.7	664.0	150.7	159.2	352.4	1.7	0.1	13	

第 71 表 身 分 別

年 次	總 數					男			
	總 數	嫡 出 子	庶 子	私 生 子	身 分 不 詳	總 數	嫡 出 子	庶 子	私 生 子
明治 32	135,727	109,840	241	25,621	25	70,759	57,518	121	13,106
33	137,987	109,166	223	28,568	30	72,257	57,351	125	14,767
34	155,489	119,593	398	35,472	26	81,500	63,091	208	18,187
35	157,708	121,014	413	36,250	31	82,670	63,700	225	18,731
36	153,920	118,302	381	35,212	25	80,437	62,088	199	18,141
37	147,058	114,187	390	32,460	21	76,893	59,791	209	16,884
38	142,092	110,800	347	30,924	21	74,095	57,918	185	15,981
39	149,731	115,921	389	33,405	16	78,262	60,866	207	17,181
40	158,814	120,998	396	37,405	15	82,920	63,519	200	19,193
41	162,676	122,980	416	39,261	19	85,729	65,211	205	20,303
42	161,576	122,504	401	38,642	29	85,228	64,881	219	20,115
43	157,392	119,842	366	37,168	16	83,214	63,616	213	19,380
44	155,319	118,710	384	36,197	28	82,515	63,577	222	18,705
大正 1	147,545	113,221	406	33,902	16	78,492	60,573	200	17,710
2	147,769	113,795	409	33,547	18	78,253	60,485	217	17,541
3	145,692	112,466	491	32,722	13	77,565	60,334	265	16,958
4	141,301	109,699	715	30,877	10	75,285	58,754	364	16,162
5	139,998	108,408	983	30,592	15	74,760	58,201	550	16,004
6	140,328	108,126	1,298	30,892	12	75,477	58,645	697	16,126
7	142,507	110,665	1,523	30,308	11	76,021	59,435	846	15,735
8	132,939	103,398	1,651	27,879	11	71,628	56,129	884	14,612
9	144,038	111,617	2,182	30,227	12	77,540	60,472	1,210	15,851
10	138,301	106,285	2,601	29,409	6	74,665	57,668	1,439	15,553
11	132,244	102,210	2,793	27,238	3	71,327	55,476	1,504	14,345
12	133,863	104,496	3,084	26,258	25	72,126	56,531	1,668	13,925
13	125,839	98,918	2,974	23,941	6	67,777	53,517	1,600	12,659
14	124,403	98,434	3,204	22,760	5	67,580	53,830	1,771	11,976
昭和 1	124,038	98,972	3,466	21,588	12	67,562	54,146	1,879	11,529
2	116,922	93,355	3,409	20,154	4	63,401	50,914	1,864	10,623
3	120,191	96,097	3,694	20,391	9	65,339	52,480	2,044	10,813
4	116,971	93,926	3,830	19,202	13	63,553	51,320	2,138	10,087
5	117,730	94,661	3,920	19,137	12	63,995	51,676	2,126	10,150
6	116,509	93,455	4,053	18,989	12	63,614	51,174	2,270	10,168
7	119,579	96,026	4,348	19,185	20	64,932	52,331	2,422	10,170
8	114,138	91,283	4,188	18,651	16	62,080	49,928	2,236	9,908
9	113,043	90,582	4,188	18,257	16	61,374	49,411	2,267	9,691
10	115,593	92,899	4,258	18,400	36	62,508	50,551	2,245	9,698
11	111,056	89,829	4,202	17,014	11	60,425	49,153	2,232	9,035
12	111,485	91,175	4,054	16,238	18	60,578	49,655	2,219	8,693
13	99,528	82,799	3,053	13,651	25	54,079	45,140	1,612	7,314

## 死 產 件 數

身分不詳	女					不 詳					年 次
	總 數	嫡 出 子	庶 子	私 生 子	身分不詳	總 數	嫡 出 子	庶 子	私 生 子	身分不詳	
14	64,493	51,948	120	12,414	11	475	374	—	101	—	32
14	65,288	51,492	95	13,690	11	442	323	3	111	5	33
14	73,573	56,191	188	17,185	9	416	311	2	100	3	34
14	74,557	56,963	188	17,391	15	481	351	—	128	2	35
9	73,041	55,898	181	16,953	9	442	316	1	118	7	36
9	69,787	54,107	180	15,489	11	378	289	1	87	1	37
11	67,660	52,628	158	14,868	6	337	254	4	75	4	38
8	71,104	54,789	180	16,130	5	365	266	2	94	3	39
8	74,145	57,138	192	18,079	6	479	341	4	133	1	40
10	76,585	57,511	211	18,855	8	362	258	—	103	1	41
13	75,938	57,327	181	18,418	12	410	296	1	109	4	42
5	73,808	55,937	153	17,709	9	370	289	—	79	2	43
11	72,362	54,801	161	17,384	16	442	332	1	108	1	44
9	68,604	52,304	206	16,090	4	449	344	—	102	3	45
10	69,074	52,972	190	15,905	7	442	338	2	101	1	46
8	67,737	51,851	225	15,656	5	390	281	1	108	—	47
5	65,604	50,627	347	14,627	3	412	318	4	88	2	48
5	64,829	49,904	428	14,490	7	409	303	5	98	3	49
9	64,466	49,175	598	14,671	2	405	306	3	95	1	50
5	66,116	50,941	673	14,496	6	370	289	4	77	—	51
3	60,918	46,975	760	13,177	6	393	294	7	90	2	52
7	66,202	50,915	971	14,312	4	296	230	1	64	1	53
5	63,296	48,368	1,159	13,768	1	340	249	3	88	—	54
2	60,566	46,468	1,285	12,813	—	351	266	4	80	1	55
2	61,312	47,655	1,405	12,251	1	425	310	11	82	22	56
1	57,707	45,133	1,368	11,201	5	355	268	6	81	—	57
3	56,506	44,357	1,430	10,717	2	317	247	3	67	—	58
8	56,136	44,556	1,580	9,997	3	340	270	7	62	1	59
—	53,140	42,152	1,534	9,451	3	381	289	11	80	1	60
2	54,432	43,287	636	504	5	420	330	14	74	2	61
8	52,992	42,283	1,682	9,022	5	426	323	10	93	—	62
3	53,282	42,594	1,786	8,894	8	493	391	8	93	1	63
2	52,463	41,948	1,776	8,731	8	432	333	7	90	2	64
9	54,192	43,336	1,914	8,933	9	455	359	12	82	2	65
8	51,521	40,952	1,941	8,623	5	537	403	11	120	3	66
5	51,075	40,707	1,904	8,454	10	594	464	17	112	1	67
14	52,410	41,820	1,993	8,578	19	675	528	20	124	3	68
5	50,008	40,194	1,949	7,859	6	623	482	21	120	—	69
11	50,214	40,947	1,820	7,441	6	693	573	15	104	1	70
13	44,873	37,183	1,430	6,249	11	576	476	11	88	1	71

第 72 表 道 府 縣 別

道 府 縣	昭和13年	昭和12年	昭和11年	昭和10年	昭和 9年	昭和 8年	昭和 7年	昭和 6年	昭和 5年
總 數	1,259,805	1,207,899	1,230,278	1,161,936	1,234,684	1,193,987	1,175,344	1,240,891	1,170,867
1 北海 道	52,077	51,828	51,177	48,878	51,732	50,934	47,654	48,494	48,820
2 青森	19,415	19,075	21,714	18,237	19,356	18,062	19,396	18,991	19,556
3 岩手	21,375	21,613	21,478	19,194	21,108	22,648	20,956	19,753	20,214
4 宮城	20,826	20,919	21,004	20,589	20,778	20,912	20,403	20,418	21,104
5 秋田	19,580	19,870	20,427	19,527	20,173	20,202	20,635	20,309	20,164
6 山形	20,673	20,681	20,941	20,316	21,932	21,293	21,312	21,719	21,804
7 福島	28,549	27,460	27,381	26,455	28,257	26,380	27,621	28,944	27,515
8 茨城	29,725	27,334	27,979	27,274	29,116	27,596	27,526	29,916	27,308
9 栃木	21,315	20,290	20,353	19,613	21,409	20,809	19,830	22,166	20,021
10 群馬	22,465	22,053	21,077	20,382	22,450	20,163	20,939	22,533	20,735
11 埼玉 縣	31,027	28,927	28,222	27,998	29,863	28,937	29,191	31,925	27,897
12 千葉	31,697	28,980	29,364	29,063	29,577	29,917	29,578	31,088	29,752
13 東 京	94,202	87,380	85,312	82,143	84,108	86,141	78,575	85,916	76,697
14 神奈 川	30,776	28,465	27,985	27,877	28,452	28,011	26,890	27,523	25,602
15 新 潟	38,299	37,865	38,965	36,382	41,669	38,303	38,085	41,125	37,989
16 富山 縣	18,487	18,506	17,723	16,990	19,601	17,503	17,445	19,144	17,293
17 石川	18,168	18,322	19,095	17,698	20,016	17,711	18,327	18,829	17,778
18 福井	14,722	14,893	15,480	13,832	16,295	14,716	15,192	15,674	14,824
19 山 梨	11,330	10,420	10,757	11,102	10,882	11,132	10,822	11,212	10,828
20 長 野	28,532	27,730	28,787	27,422	29,164	27,708	28,246	29,346	28,841
21 岐阜 縣	25,099	23,672	24,842	22,460	25,948	23,264	23,395	25,032	23,744
22 靜 岡	33,931	31,829	33,847	31,984	33,223	32,733	31,918	32,307	32,056
23 愛 知	52,344	49,143	49,454	44,878	53,546	45,957	46,936	49,783	45,732
24 三 重	24,413	22,319	23,347	21,595	24,293	22,696	22,157	24,692	22,104
25 滋 賀	14,428	13,421	14,205	13,047	15,333	14,119	13,614	15,096	13,605
26 京 都	28,604	26,924	29,314	26,262	28,927	27,889	27,496	29,941	27,346
27 大 阪	66,409	65,822	63,821	63,569	64,268	62,657	58,600	63,223	57,211
28 兵 庫	51,522	49,466	50,337	47,639	48,827	49,431	47,713	49,037	46,337
29 神 戶	11,437	11,336	11,780	11,778	12,690	11,637	11,728	12,058	11,094
30 和 歌 山	14,554	13,988	14,627	15,230	15,059	14,554	14,543	15,241	14,357
31 鳥 取	9,344	8,897	9,071	8,825	9,571	8,806	9,231	9,587	9,409
32 島 根	16,430	14,926	15,962	14,854	15,931	15,710	16,386	16,885	17,153
33 岡 山	25,458	24,024	25,309	23,318	24,586	24,918	23,368	24,433	22,813
34 廣 島	33,727	30,686	33,440	29,892	31,731	30,627	31,282	31,519	30,332
35 山 口	24,198	22,494	23,436	21,667	21,835	21,433	21,061	22,847	22,104
36 德 島	14,755	14,611	14,614	14,285	15,134	14,363	14,679	16,135	13,823
37 香 川	14,302	13,190	14,167	13,155	14,683	14,338	13,518	14,821	13,716
38 愛 媛	21,057	20,616	21,282	20,130	21,281	21,350	20,499	21,398	20,901
39 高 知	13,327	12,902	13,228	12,820	13,062	13,669	13,555	13,307	13,198
40 福 岡	53,874	51,619	52,092	46,608	47,236	45,972	45,031	51,444	47,390
41 佐 賀	13,601	13,318	14,603	12,607	13,606	13,824	14,040	14,674	14,816
42 長 崎	25,258	24,046	24,432	22,011	22,550	22,337	22,899	23,753	22,764
43 熊 本	25,542	24,921	25,149	23,738	25,235	24,288	24,174	26,809	25,340
44 大 分	20,014	20,442	20,354	18,835	19,930	19,525	20,154	20,523	19,045
45 宮 崎	14,351	13,907	14,114	13,558	13,180	13,460	13,423	13,780	12,882
46 鹿 兒 島	28,874	27,270	27,975	26,654	27,799	25,911	26,144	27,804	27,490
47 沖 繩	9,712	9,499	10,255	9,565	9,282	9,441	9,177	9,737	9,363

## 死 亡 數

昭和4年	昭和3年	昭和2年	昭和1年	大正14年	大正13年	大正12年	大正11年	大正10年	大正9年	大正8年	番號
1,261,228	1,236,711	1,214,323	1,160,734	1,210,706	1,254,946	1,332,485	1,286,941	1,288,570	1,422,096	1,281,965	
50,545	48,298	49,904	43,303	48,053	46,806	48,624	45,772	45,059	51,722	49,222	1
20,252	19,674	18,937	18,570	18,872	19,439	20,757	23,298	19,529	22,215	19,413	2
19,781	21,363	20,251	19,139	20,362	22,087	20,979	23,565	21,262	22,313	23,182	3
21,695	21,809	21,251	20,347	20,972	22,420	23,156	23,213	22,184	25,047	23,798	4
22,792	20,958	21,062	21,870	21,534	22,752	25,493	24,796	23,089	23,439	23,629	5
23,089	22,387	22,620	22,576	22,056	22,446	23,589	24,909	22,790	26,374	24,311	6
29,505	29,085	29,119	27,462	28,459	30,031	30,687	31,918	30,224	35,401	32,160	7
30,081	31,128	29,304	27,381	31,034	31,226	32,597	32,318	31,743	35,960	30,156	8
21,564	21,773	21,702	19,437	21,743	21,264	23,290	22,713	22,487	25,368	23,282	9
22,855	23,419	23,686	20,643	23,538	23,701	24,354	24,194	23,192	25,837	26,508	10
31,503	32,106	30,872	27,880	31,127	31,444	33,521	32,090	33,095	36,778	33,100	11
32,292	33,270	30,169	30,002	31,316	32,242	38,235	34,311	35,328	38,218	32,430	12
86,997	84,759	79,425	72,933	79,129	75,136	110,085	81,105	81,201	88,572	83,753	13
29,145	28,088	26,712	24,770	27,259	26,427	45,243	28,281	30,142	31,214	28,825	14
42,241	40,786	39,861	40,267	41,257	44,747	43,155	46,665	43,737	49,899	45,197	15
18,974	18,205	18,570	19,089	17,875	20,022	21,215	20,412	19,395	20,776	19,553	16
19,924	19,147	19,663	18,667	19,062	20,461	21,368	22,587	20,329	21,566	20,019	17
15,600	15,069	15,628	14,526	15,187	15,458	16,520	17,480	16,845	17,869	17,326	18
11,280	11,768	11,183	10,829	11,815	12,477	11,729	12,876	12,495	15,290	13,551	19
30,240	30,454	29,692	28,365	30,966	32,043	31,140	32,821	31,516	36,723	33,939	20
24,477	26,318	24,350	22,604	24,526	24,840	26,385	25,139	25,449	27,638	26,872	21
33,239	34,175	31,069	30,659	33,667	32,510	35,368	33,196	34,523	37,943	33,574	22
50,365	52,733	48,601	45,213	47,982	48,981	51,574	46,855	52,258	54,561	47,191	23
23,339	25,366	22,718	21,723	25,325	23,462	25,063	24,129	26,724	27,949	25,573	24
14,608	14,332	14,367	13,812	15,003	14,623	16,854	15,572	16,900	18,655	16,666	25
28,739	28,145	30,994	26,967	27,943	28,602	30,949	29,196	32,009	34,181	30,037	26
63,563	59,105	61,343	55,736	59,722	61,387	62,229	64,227	62,757	69,268	62,278	27
50,797	48,560	48,434	46,871	48,412	52,729	51,281	52,043	51,175	62,557	52,380	28
12,397	11,479	11,961	11,153	12,267	12,385	12,246	12,214	13,002	14,820	13,004	29
14,976	15,061	14,585	14,076	15,037	15,119	14,884	16,034	16,392	16,479	15,406	30
10,064	9,069	9,519	8,989	9,414	9,964	10,190	9,773	9,581	10,745	9,326	31
18,019	16,389	16,456	16,175	16,084	17,519	18,441	17,332	16,834	17,928	16,257	32
25,864	24,322	25,290	24,506	23,469	26,902	26,503	26,411	27,212	28,823	26,893	33
31,920	31,784	32,983	32,233	33,252	37,634	35,590	35,354	34,661	39,927	35,082	34
23,085	21,675	22,499	22,039	21,146	24,297	23,675	22,924	23,625	25,481	22,149	35
15,271	15,339	15,266	14,496	15,051	16,670	16,546	16,536	16,238	20,109	16,043	36
15,310	14,184	14,912	14,295	13,864	17,581	14,949	16,607	15,696	17,855	17,361	37
22,356	21,402	21,675	21,698	21,198	23,601	22,130	23,011	23,621	25,925	23,982	38
14,501	14,740	14,133	14,215	14,238	14,616	15,385	15,209	14,940	16,572	14,149	39
50,523	47,827	45,455	45,695	44,868	46,770	46,618	45,502	49,062	56,407	47,249	40
14,815	14,264	14,103	14,540	13,870	14,567	14,999	15,333	16,200	16,892	14,440	41
23,424	23,008	22,034	20,999	20,595	22,034	21,679	22,685	24,269	25,693	21,716	42
26,431	25,849	24,931	25,692	24,363	26,178	25,344	26,867	28,300	28,683	24,809	43
21,583	19,944	19,428	19,655	18,653	20,094	19,562	20,304	21,859	22,432	19,351	44
13,837	12,449	12,441	12,244	11,926	12,566	12,511	12,702	12,552	13,026	11,577	45
27,183	26,505	25,689	26,822	26,445	27,083	26,956	27,641	27,738	28,191	25,131	46
10,187	9,141	9,476	9,571	10,770	9,603	8,837	8,821	9,351	12,725	10,115	47

## 第 72 表 道 府 縣 別

道 府 縣	大正 7 年	大正 6 年	大正 5 年	大正 4 年	大正 3 年	大正 2 年	大正 1 年	明治 44 年	明治 43 年
總 數	1,493,162	1,199,669	1,187,832	1,093,793	1,101,815	1,027,257	1,037,016	1,043,906	1,064,234
1 北海道	54,055	40,594	39,372	34,457	35,339	32,037	32,891	30,832	31,633
2 北青森	23,966	19,336	18,572	15,982	16,009	15,107	16,511	16,028	15,877
3 岩手	25,600	19,354	21,847	17,820	17,050	16,279	16,501	18,719	16,291
4 宮城	25,645	20,391	21,570	18,505	17,770	17,791	17,843	18,540	18,156
5 秋田	26,647	21,535	21,387	18,535	18,723	17,488	18,627	19,196	18,202
6 山形	26,262	24,438	22,677	19,946	21,423	19,401	19,638	21,562	21,092
7 福島	32,709	28,530	28,596	23,951	24,512	24,038	24,029	24,161	23,997
8 茨城	35,555	31,097	30,766	27,224	26,354	25,948	25,884	25,283	26,115
9 栃木	24,378	20,561	21,454	20,118	18,419	17,682	18,502	18,305	18,260
10 群馬	26,343	21,714	22,384	21,049	21,354	19,428	19,993	20,292	20,703
11 埼玉	36,400	31,300	31,339	29,634	27,696	26,924	27,762	27,094	28,577
12 千代田	36,345	32,689	34,434	29,973	29,455	29,836	28,783	28,900	29,542
13 東京	80,064	71,248	66,942	64,946	59,284	58,476	56,056	57,041	56,310
14 神奈川	29,241	25,487	24,847	22,210	21,241	21,701	20,507	21,880	21,459
15 新潟	52,405	44,412	47,684	43,284	41,374	39,844	40,305	41,938	39,867
16 富山	24,826	19,581	20,329	18,230	18,909	16,855	17,522	17,924	17,524
17 石川	25,065	20,674	21,555	19,188	19,511	17,817	18,014	18,955	18,663
18 福井	21,374	16,484	17,146	16,264	15,715	14,787	15,342	15,456	15,841
19 山梨	12,383	11,706	12,036	10,978	10,606	10,223	11,626	10,675	10,599
20 長野	40,030	31,474	33,131	28,657	28,593	28,064	29,899	27,772	27,672
21 岐阜	31,649	25,021	26,584	23,092	22,804	20,502	22,145	22,317	22,047
22 靜岡	33,499	32,594	30,228	28,819	28,459	28,142	26,084	27,090	28,063
23 愛知	54,276	45,749	45,362	40,381	40,020	36,923	39,770	39,430	40,239
24 三重	30,810	25,394	24,092	22,273	22,388	20,598	22,521	21,727	22,633
25 滋賀	19,204	16,254	15,807	15,694	15,913	14,433	15,371	14,903	15,714
26 京都	37,336	28,233	28,429	27,249	28,002	24,837	24,425	25,465	25,419
27 大阪	73,240	54,507	52,517	48,785	48,499	44,007	41,713	43,774	43,375
28 兵庫	63,416	49,346	45,683	43,841	44,256	41,292	39,252	39,906	42,662
29 奈良	15,888	12,705	12,242	11,509	11,873	11,436	11,316	11,623	11,521
30 和歌山	20,092	15,873	14,821	14,030	14,678	13,036	13,927	13,279	14,460
31 鳥取	11,773	9,039	8,481	7,972	8,550	8,195	8,156	7,983	8,078
32 島根	22,205	16,633	17,736	15,483	15,740	14,582	15,104	14,616	15,037
33 岡山	31,916	25,400	24,648	24,051	24,712	22,584	23,948	23,320	24,908
34 廣島	46,120	33,344	34,959	30,665	33,809	30,761	30,523	30,115	32,554
35 山口	29,525	21,491	22,444	20,071	21,663	18,696	19,244	18,725	21,018
36 徳島	22,258	17,491	15,640	15,705	15,745	14,378	15,488	16,197	18,373
37 香川	21,609	16,011	15,545	14,575	16,314	13,416	15,535	15,728	17,543
38 愛媛	29,169	22,535	22,122	19,953	22,215	20,467	20,140	20,004	21,849
39 高松	20,105	13,998	14,282	13,081	13,757	12,785	12,568	13,349	13,792
40 福岡	55,535	40,783	38,526	37,261	37,138	33,373	33,665	32,419	35,204
41 佐賀	19,426	14,685	13,907	13,759	14,371	12,685	12,693	13,036	13,309
42 長門	26,730	22,028	20,648	18,938	20,536	18,433	18,174	18,550	18,591
43 熊本	32,209	24,769	24,764	24,030	25,770	24,274	23,538	23,614	24,102
44 大分	26,999	19,576	18,551	18,087	18,886	16,846	16,597	16,826	18,357
45 宮崎	16,633	11,052	10,452	11,051	10,785	9,262	9,536	9,820	9,308
46 鹿兒島	30,573	23,566	23,177	22,963	24,809	22,271	21,540	22,023	20,818
47 沖繩	11,674	8,987	8,117	9,519	10,786	9,317	7,808	7,514	8,880



# 死 亡 數 (續)

明治42年	明治41年	明治40年	明治39年	明治38年	明治37年	明治36年	明治35年	明治34年	明治33年	明治32年	番號
1,091,264	1,029,447	1,016,798	955,256	1,004,661	955,400	931,008	959,126	925,810	910,744	932,087	
29,609	28,801	25,381	22,124	22,074	20,772	19,093	19,567	17,507	15,137	13,876	1
15,569	14,281	15,086	13,179	14,921	13,245	12,966	14,606	14,495	13,513	16,711	2
15,769	14,838	16,588	14,857	17,275	14,516	16,702	16,248	16,918	14,043	19,536	3
17,729	16,885	16,924	16,685	18,100	17,352	16,194	16,813	17,131	16,582	18,152	4
17,087	16,030	17,786	15,918	16,955	16,086	16,917	16,508	16,664	15,203	16,700	5
19,488	18,536	21,007	18,081	21,121	19,347	18,538	19,045	17,824	18,412	19,407	6
24,154	22,146	22,354	22,080	21,900	20,732	20,625	21,661	20,805	21,143	23,535	7
27,001	23,286	24,124	22,746	23,166	22,569	21,642	23,408	21,429	21,634	23,347	8
19,214	17,825	17,510	16,009	17,399	15,793	15,058	17,153	15,256	15,187	15,643	9
21,861	20,532	19,759	18,494	19,204	18,682	16,587	17,546	19,079	16,649	17,564	10
30,975	27,654	26,819	25,327	26,419	25,735	23,090	25,677	24,417	23,132	24,205	11
31,032	28,515	28,608	29,313	27,911	28,671	28,012	28,341	26,070	27,503	28,471	12
57,515	53,830	51,839	46,908	47,970	48,360	44,162	44,071	41,775	40,986	43,342	13
23,038	21,096	20,556	18,882	19,276	17,967	17,627	18,321	17,256	17,010	18,298	14
40,874	36,342	38,577	35,033	42,767	38,137	38,063	37,675	38,919	40,154	42,450	15
18,490	17,321	16,419	16,863	19,694	16,327	16,706	16,484	16,476	15,964	16,493	16
20,483	17,499	17,532	16,191	18,363	17,367	16,657	16,047	17,158	16,034	16,906	17
17,255	14,875	14,979	14,561	15,861	15,670	13,625	14,518	13,757	12,600	13,202	18
11,091	10,967	9,948	10,080	10,291	10,363	8,851	8,746	8,823	8,657	11,097	19
30,900	27,171	27,444	26,027	27,690	26,200	24,845	24,389	25,738	25,416	25,411	20
23,190	22,340	21,781	20,591	22,190	22,421	20,664	21,489	21,279	19,833	19,873	21
27,662	26,100	26,667	25,487	25,417	24,308	24,731	24,921	24,018	23,923	23,902	22
40,913	40,334	40,600	37,169	37,535	38,443	35,898	36,429	38,195	35,370	35,021	23
23,497	22,202	23,074	21,441	20,686	20,384	20,828	20,908	19,913	19,431	20,579	24
17,339	15,609	15,674	15,119	15,348	15,338	14,647	15,515	15,730	15,159	14,482	25
28,077	24,951	24,137	22,184	23,033	23,234	23,389	22,884	22,949	21,291	21,826	26
46,930	44,515	43,588	38,859	42,993	38,037	38,563	39,236	36,527	34,985	34,752	27
44,773	42,034	40,434	37,855	39,792	37,470	36,369	38,400	35,876	35,358	35,995	28
11,894	12,154	11,547	11,196	11,837	11,006	11,271	11,860	11,799	12,212	11,056	29
15,029	13,737	13,520	13,300	13,969	12,976	13,231	13,132	12,918	13,459	12,939	30
8,348	7,871	8,227	7,494	7,436	7,653	7,468	7,335	7,077	7,559	7,017	31
15,521	15,474	15,942	13,667	14,903	14,857	14,209	14,097	14,505	15,506	13,749	32
25,098	25,689	24,251	22,983	24,397	22,931	22,853	25,760	23,427	22,122	23,144	33
32,940	31,379	31,816	30,954	33,127	31,625	29,226	31,353	28,484	29,215	26,878	34
20,504	20,245	19,418	18,996	19,979	18,443	18,542	18,818	17,914	19,545	17,654	35
17,491	15,640	15,670	14,994	15,312	14,064	14,724	14,972	13,670	13,549	13,681	36
17,310	21,126	16,215	15,096	15,829	14,582	14,780	17,609	15,632	14,284	14,844	37
22,302	20,928	20,001	19,678	20,648	19,685	19,538	19,386	17,683	19,398	17,822	38
13,923	12,800	13,049	12,379	12,570	12,176	12,607	11,670	11,740	12,356	13,516	39
36,326	34,597	33,604	29,954	32,524	29,298	29,111	30,793	27,477	28,028	27,476	40
13,250	13,486	12,307	11,793	12,747	12,315	11,854	12,008	12,248	11,709	11,476	41
18,346	17,417	17,725	17,842	17,865	16,670	16,569	19,081	16,273	16,444	14,900	42
24,078	22,882	22,941	22,695	22,395	21,946	22,132	22,396	20,721	21,847	21,079	43
18,426	17,818	17,534	16,607	16,975	16,051	16,019	17,469	16,010	17,303	16,337	44
10,249	9,437	9,651	9,446	9,458	8,946	9,107	8,464	8,530	9,080	9,381	45
21,075	22,618	20,697	19,875	19,743	18,768	19,441	17,465	17,750	18,136	19,317	46
7,639	7,634	7,488	8,244	7,596	7,882	7,277	8,852	9,968	8,683	9,045	47

## 第 73 表 道 府 縣 別

道 府 縣	昭和13年	昭和12年	昭和11年	昭和10年	昭和 9年	昭和 8年	昭和 7年	昭和 6年	昭和 5年
總 數	17.44	16.95	17.51	16.78	18.11	17.76	17.73	18.98	18.17
1 北海 道	16.14	16.32	16.39	15.93	16.90	16.99	16.24	16.88	17.36
2 青森	19.02	19.01	22.04	18.86	20.74	19.64	20.41	21.27	22.22
3 岩手	19.62	20.10	20.25	18.35	20.39	22.20	20.85	19.95	20.72
4 宮城	16.12	16.43	16.75	16.67	17.01	17.41	17.27	17.57	18.47
5 秋田	18.32	18.77	19.45	18.82	19.61	19.84	20.48	20.35	20.41
6 山形	18.14	18.27	18.62	18.19	19.55	19.16	19.36	19.92	20.19
7 福島	17.55	17.03	17.15	16.73	18.06	17.02	17.98	19.02	18.24
8 茨城	18.73	17.36	17.91	17.61	18.79	18.00	18.14	19.91	18.36
9 栃木	17.36	16.67	16.87	16.41	18.10	17.75	17.07	19.25	17.54
10 群馬	17.59	17.42	15.81	16.40	18.11	16.45	17.27	18.79	17.48
11 埼玉	19.74	18.57	18.29	18.31	19.77	19.32	19.66	21.69	19.12
12 東京	19.89	18.36	18.80	18.79	19.38	19.79	19.75	20.95	20.24
13 神奈川	13.53	12.91	12.98	12.90	13.69	14.47	13.62	15.37	14.18
14 新潟	15.57	14.74	14.84	15.15	15.98	16.10	15.83	16.59	15.81
15 富山	18.83	18.73	19.40	18.23	20.84	19.32	19.37	21.09	29.65
16 石川	22.79	22.93	22.07	21.27	24.42	21.97	22.07	24.40	22.20
17 福山	23.42	23.70	24.77	23.03	26.28	23.29	24.14	24.84	23.49
18 山梨	22.16	22.62	23.72	21.39	25.69	23.36	24.26	25.20	23.98
19 長野	17.26	15.95	16.55	17.17	16.61	17.15	16.83	17.60	17.16
20 岐阜	16.66	16.19	16.80	16.00	16.31	15.66	16.13	16.92	16.80
21 静岡	20.00	19.01	20.10	18.32	21.36	19.30	19.55	21.08	20.15
22 愛知	16.73	15.92	17.18	16.49	17.50	17.48	17.28	17.73	17.83
23 三重	17.19	16.46	16.91	15.68	19.37	16.93	17.62	19.03	17.81
24 滋賀	20.60	18.89	19.82	18.39	20.30	19.12	18.83	21.16	19.10
25 京都	19.94	18.65	19.85	18.34	21.45	19.92	19.36	21.65	19.67
26 大阪	15.94	15.26	16.91	15.43	17.33	17.01	17.08	18.93	17.61
27 兵庫	13.94	14.27	14.32	14.79	16.39	16.38	15.72	17.40	16.16
28 奈良	16.65	16.28	16.89	16.30	17.45	17.91	17.53	18.27	17.51
29 和歌山	18.00	17.98	18.83	18.98	20.94	19.28	19.51	20.14	18.61
30 鳥取	16.45	15.93	16.79	17.63	17.41	17.00	17.16	18.16	17.28
31 島根	19.02	18.12	18.49	17.99	19.04	17.64	18.61	19.46	19.23
32 岡山	21.85	19.89	21.32	19.88	21.15	20.96	21.96	22.73	23.20
33 廣島	18.68	17.76	18.85	17.50	18.62	19.01	17.95	18.90	17.77
34 山口	17.99	16.57	18.29	16.56	18.12	17.64	18.17	18.47	17.93
35 徳島	19.76	18.54	19.50	18.20	18.69	18.48	18.29	19.98	19.46
36 香川	20.04	19.91	19.98	19.60	20.51	19.61	20.19	22.36	19.29
37 愛媛	18.86	17.47	18.84	17.57	19.36	19.06	18.13	20.05	18.72
38 高知	17.85	17.55	18.19	17.28	18.06	18.26	17.67	18.59	18.30
39 福岡	18.69	18.08	18.52	17.93	17.59	18.56	18.56	18.38	18.38
40 佐賀	18.60	18.11	18.58	16.91	17.45	17.28	17.22	20.01	18.75
41 長崎	19.92	19.47	21.32	18.37	19.52	19.88	20.22	21.18	21.42
42 熊本	18.90	18.17	18.65	16.97	17.50	17.53	18.17	19.05	18.46
43 大分	18.15	17.79	18.04	17.11	18.03	17.49	17.56	19.64	18.72
44 宮崎	19.98	20.55	20.61	19.21	20.54	20.26	21.04	21.59	20.14
45 鹿兒島	16.61	16.34	16.85	16.45	16.16	16.79	17.04	17.80	16.94
46 沖縄	17.99	16.98	17.50	16.75	17.12	16.13	16.44	17.67	17.66
47 島	16.14	15.87	17.22	16.14	15.64	16.02	15.68	16.75	16.21

# 死 亡 率

(人口 1,000 = 付)

昭和4年	昭和3年	昭和2年	昭和1年	大正14年	大正13年	大正12年	大正11年	大正10年	大正9年	大正8年	番 號
20.04	19.91	19.80	19.18	20.27	21.22	22.78	22.32	22.69	25.41	22.79	
19.31	18.67	19.52	17.13	19.23	16.53	17.90	17.64	18.22	21.92	23.03	1
23.52	23.18	22.64	22.52	23.21	24.58	26.56	30.13	25.53	29.37	24.44	2
20.87	22.82	21.91	20.97	22.60	25.04	24.03	27.27	24.87	26.39	27.23	3
19.48	19.90	19.70	19.18	20.09	22.60	23.60	23.80	22.91	26.04	25.39	4
23.53	21.82	22.12	23.16	23.00	24.42	27.63	27.10	25.46	26.09	24.68	5
21.44	21.04	21.51	21.72	21.47	22.48	23.83	25.33	23.35	27.22	24.92	6
19.66	19.59	19.82	18.90	19.80	20.89	21.67	22.82	21.89	25.98	23.71	7
20.62	21.52	20.44	19.26	22.02	21.97	23.30	23.37	23.23	26.63	21.93	8
19.12	19.47	19.57	17.68	19.94	19.17	21.38	21.12	21.20	24.24	21.82	9
19.45	20.18	20.66	18.23	21.04	21.25	22.21	22.35	21.73	24.55	25.07	10
21.61	22.27	21.66	19.77	22.32	22.88	24.76	23.90	24.86	27.87	24.38	11
22.23	23.12	21.16	21.24	22.38	23.46	28.38	25.54	26.36	28.60	23.83	12
19.89	17.01	16.50	15.69	17.64	18.85	27.18	20.62	21.29	23.94	24.22	13
19.48	19.03	18.35	17.25	19.24	20.21	32.81	20.78	22.46	23.59	22.73	14
22.09	21.51	21.20	21.59	22.30	24.49	23.88	25.97	24.48	28.09	24.23	15
24.63	23.80	24.44	25.30	23.86	26.95	28.85	27.90	26.64	28.69	24.96	16
26.43	25.42	26.14	24.84	25.39	26.87	28.28	30.02	27.11	28.86	26.06	17
26.14	25.24	26.16	24.31	25.40	25.58	27.46	29.10	28.08	29.82	27.95	18
18.33	19.24	18.40	17.92	19.67	20.41	19.48	21.59	21.18	26.21	22.16	19
17.94	18.22	17.92	17.26	19.01	19.50	19.22	20.49	19.92	23.50	22.01	20
20.65	22.46	21.02	19.73	21.66	22.33	23.96	23.05	23.56	25.82	24.56	21
18.74	19.56	18.04	18.07	20.15	19.63	21.75	20.72	21.91	24.47	21.35	22
20.03	21.40	20.12	19.10	20.69	22.08	23.60	21.65	24.63	26.11	22.72	23
20.47	22.41	20.22	19.47	22.86	21.52	23.15	22.37	24.89	26.14	23.49	24
21.73	21.40	21.53	20.78	22.65	22.21	25.71	23.81	25.89	28.65	24.66	25
19.06	18.99	21.28	18.84	19.87	20.59	22.72	21.83	24.40	26.56	22.47	26
18.37	17.60	18.83	17.65	19.52	20.49	21.53	23.03	23.37	26.77	23.54	27
19.66	19.03	19.23	18.85	19.72	21.14	20.99	21.72	21.80	27.18	23.73	28
20.66	19.26	20.21	18.97	21.01	21.51	21.39	21.44	22.92	26.24	22.32	29
18.29	18.57	18.16	17.70	19.09	19.42	19.28	20.95	21.63	21.96	19.70	30
20.66	18.76	19.85	18.89	19.94	21.46	22.05	21.25	20.94	23.63	20.59	31
24.72	22.53	22.68	22.34	22.26	24.82	26.07	24.43	23.64	25.09	23.01	32
20.59	19.43	20.28	19.72	18.95	21.59	21.40	21.44	22.22	23.67	21.39	33
18.98	19.03	20.00	19.73	20.56	23.76	22.62	22.62	22.33	25.89	21.53	34
20.25	19.21	20.14	19.93	19.32	22.80	22.38	21.75	22.56	24.48	20.71	35
21.62	21.84	21.87	20.89	21.82	24.50	24.40	24.47	24.13	30.00	21.89	36
21.28	19.85	21.01	20.28	19.80	26.13	22.04	24.60	23.20	26.34	25.03	37
19.64	18.98	19.40	19.61	19.33	21.89	20.67	21.68	22.41	24.77	21.71	38
20.67	21.12	20.35	20.57	20.71	21.28	22.51	22.39	22.13	24.70	20.32	39
21.07	20.15	19.35	19.65	19.49	19.16	19.56	19.65	21.81	25.78	23.28	40
21.34	20.62	20.46	21.16	20.25	21.54	22.22	22.73	24.03	25.07	22.13	41
19.73	19.47	18.74	17.95	17.69	18.57	18.44	19.51	21.11	22.61	18.37	42
19.59	19.35	18.85	19.62	18.80	20.75	20.19	21.52	22.81	23.26	19.24	43
22.44	21.00	20.71	21.21	20.38	22.98	22.46	23.41	25.30	26.13	21.61	44
19.09	17.38	17.58	17.51	17.26	17.94	18.17	18.78	18.92	20.01	17.90	45
17.88	17.58	17.17	18.07	17.96	18.10	18.23	18.95	19.31	19.91	17.48	46
18.66	16.66	17.17	17.25	19.31	15.87	14.80	14.98	16.11	22.26	17.22	47

## 第 73 表 道 府 縣 別

道 府 縣	大正 7 年	大正 6 年	大正 5 年	大正 4 年	大正 3 年	大正 2 年	大正 1 年	明治 44 年	明治 43 年
總 數	26.83	21.41	21.51	20.09	20.53	19.41	19.9	20.3	21.1
1 北海道	26.39	20.48	20.78	19.02	20.40	19.35	20.8	20.4	21.3
2 青森	30.48	24.53	23.87	20.82	21.14	20.22	22.4	22.0	22.1
3 岩手	30.21	21.87	25.11	20.83	20.26	19.67	20.3	23.4	21.1
4 宮城	27.44	21.19	22.71	19.74	19.21	19.49	19.8	20.9	21.5
5 秋田	28.03	22.43	22.53	19.74	20.16	19.03	20.5	21.4	20.4
6 山形	27.04	24.43	22.96	20.45	22.25	20.41	20.9	23.3	23.3
7 福島	24.41	21.52	21.84	18.53	19.20	19.07	19.3	19.7	19.9
8 茨城	26.13	23.00	23.02	20.62	20.19	20.11	20.3	20.1	21.1
9 栃木	23.11	19.49	20.64	19.63	18.23	17.76	18.9	18.9	19.2
10 群馬	25.21	20.65	21.64	20.69	21.34	19.73	20.6	21.3	22.3
11 埼玉	26.99	22.88	23.18	22.18	20.98	20.64	21.5	21.3	23.0
12 千代田	26.68	23.13	24.57	21.56	21.36	21.82	21.2	21.5	22.3
13 東武野	23.97	24.42	23.16	22.68	20.90	20.81	20.1	20.7	19.6
14 新	23.45	21.43	21.09	19.03	18.37	18.95	18.1	19.5	18.8
15 新	28.06	22.52	24.47	22.49	21.77	21.22	21.7	22.9	22.4
16 富山	31.69	24.07	25.22	22.83	23.90	21.50	22.6	23.3	23.6
17 石川	32.56	25.78	27.07	24.27	24.86	22.86	23.3	24.7	24.7
18 福井	34.32	25.06	26.27	25.12	24.47	23.21	24.3	24.7	26.0
19 山梨	20.40	19.01	19.79	18.28	17.88	17.45	20.1	18.7	18.9
20 長野	26.23	20.56	21.95	19.25	19.47	19.37	20.9	19.7	20.1
21 岐阜	29.05	22.25	23.96	21.10	21.12	19.25	21.1	21.5	22.1
22 靜岡	21.56	20.59	19.48	18.94	19.08	19.25	18.2	19.3	20.7
23 愛知	26.38	21.62	21.85	19.82	20.01	18.81	20.6	21.0	21.9
24 三重	28.35	22.74	21.77	20.30	20.59	19.11	21.1	20.5	21.7
25 滋賀	28.45	23.82	23.26	23.19	23.61	21.50	23.0	22.4	24.3
26 京都	28.35	21.21	21.82	21.36	22.42	20.31	20.4	21.7	22.4
27 大阪	28.60	22.93	22.59	21.45	21.80	20.23	19.6	21.0	21.0
28 兵庫	29.19	22.60	21.26	20.73	21.26	20.16	19.5	20.1	21.9
29 奈良	27.29	20.93	20.40	19.40	20.23	19.71	19.7	20.5	20.9
30 和歌山	25.82	19.67	18.66	17.94	19.07	17.20	18.7	18.1	20.4
31 鳥取	25.98	18.85	17.91	17.06	18.54	18.00	18.2	18.0	18.9
32 島根	31.11	21.47	23.08	20.30	20.98	19.42	20.3	19.8	20.8
33 岡山	25.46	19.78	19.39	19.10	19.83	18.30	19.6	19.3	21.0
34 廣島	28.32	19.60	20.79	18.45	20.58	18.94	19.0	19.0	20.8
35 山口	27.65	19.51	20.56	18.57	20.23	17.62	18.3	18.0	20.6
36 徳島	30.43	23.45	21.12	21.36	21.57	19.84	21.5	22.7	26.1
37 香川	30.80	20.60	20.22	19.17	21.69	18.03	21.1	21.6	24.7
38 愛媛	26.45	19.57	19.46	17.79	20.06	18.72	18.7	18.8	21.2
39 高松	28.91	19.28	19.92	18.48	19.68	18.52	18.4	19.8	21.0
40 福岡	27.89	20.81	20.06	19.79	20.13	18.46	19.0	18.7	20.8
41 佐賀	29.59	20.93	19.99	19.94	21.00	18.69	18.9	19.5	20.3
42 熊本	22.95	19.84	18.71	17.27	18.85	17.03	16.9	17.4	17.2
43 熊本	25.21	18.45	18.67	18.34	19.90	18.97	18.6	18.9	19.8
44 熊本	30.13	20.91	20.02	19.71	20.79	18.73	18.6	19.1	21.2
45 熊本	25.15	17.39	16.78	18.11	18.04	15.82	16.6	17.5	17.1
46 鹿兒島	21.44	15.97	16.01	16.16	17.79	16.27	16.0	16.7	16.3
47 沖繩	20.38	16.02	14.67	17.44	20.03	17.54	14.9	14.5	17.5

# 死 亡 率

(人口 1,000 = 付) (續)

明治42年	明治41年	明治40年	明治39年	明治38年	明治37年	明治36年	明治35年	明治34年	明治33年	明治32年	番號
21.9	20.9	20.9	19.8	21.1	20.3	20.0	20.9	20.4	20.3	21.1	
21.1	21.8	20.3	19.0	19.8	19.7	19.2	20.7	19.5	17.8	12.2	1
21.9	20.4	21.9	19.4	22.3	20.1	20.0	22.8	23.0	21.7	27.3	2
20.6	19.5	22.0	19.8	23.2	19.6	22.7	22.3	23.4	19.5	27.4	3
20.9	19.8	19.7	18.3	20.8	19.8	18.4	19.3	19.9	18.6	21.6	4
19.4	18.4	20.7	18.7	20.2	19.4	20.7	20.5	20.9	19.4	21.6	5
21.7	20.8	23.7	20.3	24.2	22.3	21.5	22.3	21.2	22.1	23.6	6
20.2	18.7	19.1	18.7	19.0	18.1	18.2	19.4	18.9	19.4	21.9	7
22.0	19.1	20.0	19.1	19.6	19.2	18.6	20.3	18.7	19.1	20.7	8
20.5	19.2	19.1	17.4	19.5	17.9	17.3	20.1	18.2	18.4	19.4	9
23.8	22.6	22.1	20.6	21.9	21.6	19.4	20.9	23.1	20.5	22.0	10
25.0	22.5	21.9	20.6	21.9	21.4	19.4	21.8	20.9	20.0	21.2	11
23.5	21.3	21.0	22.5	21.6	22.3	21.9	22.3	20.6	21.9	22.8	12
20.7	20.1	20.0	18.7	19.9	20.7	19.6	20.3	20.0	20.3	22.3	13
20.6	19.3	19.2	17.9	18.9	18.0	18.0	19.2	18.5	18.7	20.7	14
23.1	20.6	21.9	20.0	24.5	21.9	22.0	21.8	22.6	23.4	24.8	15
24.8	23.1	21.9	22.0	26.0	21.5	21.9	21.7	21.7	21.1	21.8	16
27.2	23.3	23.4	21.5	24.6	23.3	22.4	21.6	23.2	21.7	23.0	17
28.3	24.3	24.4	23.2	25.7	25.3	22.0	23.5	22.4	20.6	21.7	18
20.0	19.9	18.3	18.6	19.3	19.6	17.0	17.0	17.3	17.2	22.4	19
22.7	20.1	20.5	19.3	21.0	20.0	19.1	19.0	20.3	20.3	20.6	20
23.3	22.4	21.9	20.3	22.4	22.6	20.9	21.9	21.8	20.5	20.7	21
20.7	19.7	20.4	19.5	19.9	19.2	19.8	20.3	19.8	20.0	20.3	22
22.6	22.6	23.1	21.5	22.0	22.8	21.6	22.2	23.6	22.2	22.2	23
22.7	21.5	22.5	20.7	20.3	20.1	20.7	21.0	20.1	19.8	21.2	24
26.6	23.7	23.6	21.6	22.7	22.5	21.3	23.0	23.2	22.5	21.6	25
25.1	22.7	22.3	21.1	22.0	22.5	23.1	22.8	23.2	21.8	22.6	26
22.6	22.8	23.1	21.6	22.8	22.4	22.9	24.0	23.0	22.0	24.2	27
23.3	22.2	21.7	20.7	22.0	21.0	20.6	22.1	20.9	20.8	21.4	28
21.6	22.2	21.1	20.3	21.8	20.3	20.9	22.2	22.2	23.2	21.1	29
21.3	19.6	19.4	19.2	20.3	19.0	19.5	19.5	19.3	20.2	19.6	30
19.5	18.5	19.3	17.4	17.5	18.1	17.7	17.5	17.0	18.3	17.1	31
21.5	21.4	22.1	18.9	20.7	20.7	19.8	19.7	20.4	21.9	19.4	32
21.3	21.9	20.8	19.6	21.1	19.9	20.0	22.7	20.8	19.8	20.9	33
21.3	20.5	21.0	20.8	22.3	21.5	20.0	21.7	19.8	20.5	19.0	34
20.2	20.0	19.3	18.9	20.0	18.6	18.8	19.2	18.4	20.2	18.4	35
25.0	22.4	22.5	21.4	22.1	20.4	21.4	21.9	20.1	20.0	20.3	36
24.5	30.0	23.1	21.6	22.8	21.1	21.4	25.6	22.8	21.0	21.9	37
21.7	20.4	19.6	19.2	20.4	19.5	19.5	19.5	17.9	19.7	18.3	38
21.3	19.8	20.3	19.4	19.8	19.3	20.1	18.8	19.0	20.2	22.2	39
21.9	21.2	20.9	18.8	20.9	19.1	19.3	20.8	18.9	19.6	19.6	40
20.3	20.7	19.0	18.0	19.8	19.2	18.6	19.0	19.6	18.9	18.7	41
17.2	16.6	17.2	17.3	17.9	17.0	17.1	20.2	17.6	18.2	16.8	42
19.9	19.0	19.2	19.0	18.9	18.6	18.9	19.3	17.9	19.0	18.5	43
21.4	20.8	20.6	19.6	20.1	19.1	19.2	21.0	19.4	21.0	20.2	44
19.1	17.9	18.5	18.3	18.7	17.9	18.5	17.5	17.9	19.4	20.3	45
16.7	18.2	16.8	16.4	16.5	15.9	16.7	15.2	15.7	16.2	17.5	46
15.2	15.4	15.3	17.1	15.8	16.6	15.4	18.9	21.5	18.8	19.7	47

## 第 74 表 月 別 死

年 次	總 數	1 月	2 月	3 月	4 月	5 月	6 月	7 月	8 月	9 月	10 月	11 月	
明治	32	932,087	78,547	69,157	71,786	63,997	63,534	64,105	82,000	99,184	97,153	88,987	77,003
	33	910,744	85,869	84,246	90,732	68,389	64,247	60,848	67,636	81,861	83,262	79,906	68,727
	34	925,810	74,627	77,374	85,297	67,881	66,312	62,102	74,563	88,690	92,563	82,258	74,007
	35	959,126	85,155	76,412	76,476	70,420	69,365	67,762	80,221	99,097	100,251	86,664	72,798
	36	931,008	79,888	74,385	75,772	66,696	68,845	64,579	75,135	92,045	87,261	84,729	77,483
	37	955,400	89,804	81,473	84,480	71,670	71,047	68,813	80,273	91,476	85,099	77,655	76,523
	38	1,004,661	82,264	85,742	89,230	75,858	73,462	71,526	91,337	103,336	95,988	84,072	75,645
	39	955,256	88,002	79,842	83,772	73,246	71,377	68,327	78,777	91,087	86,051	78,846	74,817
	40	1,016,798	90,203	90,522	90,528	75,289	71,071	69,452	80,811	96,965	104,297	85,797	75,243
	41	1,029,447	89,558	86,864	89,243	75,124	74,924	71,636	86,680	102,425	97,863	84,651	84,012
	42	1,091,264	92,443	88,393	92,594	78,759	77,202	76,561	97,721	111,920	104,370	96,327	83,903
	43	1,064,234	87,955	86,702	92,837	79,437	78,209	77,655	95,124	107,584	97,076	88,344	82,041
	44	1,043,906	94,583	83,279	85,946	76,568	77,847	76,984	95,041	104,991	94,229	88,450	77,269
大正	1	1,037,016	95,037	85,803	86,430	79,467	77,896	78,202	92,999	98,958	91,275	84,228	80,187
	2	1,027,257	92,637	82,929	92,363	76,412	79,720	79,326	90,457	93,200	86,098	81,431	81,003
	3	1,101,815	97,738	89,980	89,473	82,917	80,157	85,189	105,366	110,438	97,646	91,759	80,657
	4	1,093,793	96,244	86,664	94,110	81,233	81,426	81,320	100,369	104,181	94,688	90,979	86,280
	5	1,187,832	98,422	102,643	114,870	90,208	84,043	86,550	107,292	116,109	105,535	100,359	87,617
	6	1,199,669	107,013	97,410	104,884	90,617	90,271	86,720	105,634	111,625	99,286	99,629	98,959
	7	1,493,162	122,884	111,939	115,888	95,274	93,724	92,733	112,928	121,442	110,010	111,676	248,926
	8	1,281,965	128,066	126,756	125,144	103,028	94,969	90,907	104,862	114,889	103,399	92,918	86,890
	9	1,422,096	186,756	159,912	140,204	111,432	97,118	89,331	110,118	123,895	114,026	99,757	88,844
	10	1,288,570	104,962	101,015	111,148	96,321	94,266	92,491	111,677	128,390	123,162	114,697	104,924
	11	1,286,941	120,671	118,357	126,187	96,425	92,958	91,700	107,652	125,013	113,240	102,706	92,330
	12	1,332,485	109,803	101,840	109,638	97,567	93,824	96,704	113,717	126,070	169,208	116,668	96,171
	13	1,254,946	111,874	106,939	118,068	96,389	96,059	92,877	108,925	128,133	107,187	98,652	91,804
14	1,210,706	112,036	123,016	122,445	98,134	94,544	91,778	103,214	100,240	94,661	94,278	83,672	
昭和	1	1,160,734	102,870	93,638	103,491	94,266	93,063	90,721	97,671	106,231	98,498	95,559	87,569
	2	1,214,323	106,543	105,533	115,860	96,432	96,664	91,997	107,232	115,540	103,708	94,997	85,970
	3	1,236,711	106,800	107,773	117,623	100,490	91,770	88,885	105,369	110,791	105,883	104,294	93,862
	4	1,261,228	113,625	107,883	120,607	105,223	98,812	95,688	112,270	122,299	103,095	96,869	91,810
	5	1,170,867	107,317	96,641	102,999	93,109	93,290	90,930	105,112	110,777	97,755	90,607	87,333
	6	1,240,891	115,583	114,883	119,663	102,665	98,910	94,791	102,769	107,605	99,143	99,156	88,768
	7	1,175,344	100,531	101,052	110,054	98,882	92,876	90,143	104,472	107,867	96,075	91,723	86,085
	8	1,193,987	107,556	103,095	114,667	94,573	92,567	91,662	105,324	109,007	97,156	93,730	87,671
	9	1,234,684	122,084	112,420	122,538	99,972	94,627	92,074	105,388	104,753	97,059	97,083	90,304
	10	1,161,936	105,020	97,142	101,665	92,091	90,901	90,209	101,381	107,645	95,225	92,604	87,680
	11	1,230,278	128,040	122,877	115,246	96,431	91,065	89,591	104,526	106,634	98,186	95,683	87,912
	12	1,207,899	104,253	95,669	103,948	96,091	94,141	92,367	104,766	116,808	101,914	98,032	91,104
	13	1,259,805	124,325	118,292	114,592	96,900	92,825	91,306	109,073	112,877	106,658	97,744	93,207

總數ニハ月不詳ヲ含ム

# 亡 數

12 月	1 年 平 均 1 日 死 亡 1,000 = 付 各 月 平 均 1 日 死 亡												年 次
	1 月	2 月	3 月	4 月	5 月	6 月	7 月	8 月	9 月	10 月	11 月	12 月	
76,546	992.3	967.3	906.9	835.4	802.6	836.9	1,035.9	1,253.0	1,268.3	1,124.2	1,005.2	967.0	32
74,915	1,110.2	1,205.9	1,173.1	913.7	830.6	812.9	875.1	1,058.4	1,112.3	1,033.1	918.2	968.6	33
80,075	949.2	1,089.5	1,084.9	892.1	843.4	816.2	948.3	1,128.0	1,216.5	1,046.2	972.6	1,018.4	34
74,231	1,045.5	1,038.6	938.9	893.4	851.6	859.6	984.9	1,216.6	1,271.8	1,066.4	923.5	911.3	35
84,143	1,010.4	1,041.6	957.1	871.6	870.7	844.0	950.2	1,164.1	1,140.4	1,071.6	1,012.6	1,064.2	36
77,019	1,109.8	1,076.3	1,044.0	915.3	878.0	878.8	992.1	1,130.5	1,086.7	959.7	977.2	951.8	37
76,158	964.1	1,112.6	1,045.8	918.7	861.0	866.2	1,070.5	1,211.1	1,162.1	985.3	916.1	892.6	38
81,074	1,084.7	1,039.6	1,032.6	932.9	879.8	870.3	971.0	1,122.8	1,096.0	971.9	952.9	999.3	39
86,585	1,044.6	1,160.6	1,048.3	900.9	823.0	831.1	935.8	1,122.9	1,248.0	993.5	900.4	1,002.7	40
86,413	1,027.2	1,065.0	1,023.6	890.3	859.3	849.0	994.2	1,174.7	1,159.8	970.9	995.7	991.1	41
91,019	997.5	1,056.0	999.1	878.1	833.0	853.6	1,054.4	1,207.6	1,163.7	1,039.4	935.5	982.1	42
91,217	973.1	1,062.1	1,027.2	908.2	865.3	887.8	1,052.5	1,190.3	1,109.9	977.4	938.0	1,009.2	43
88,687	1,066.8	1,040.0	969.4	892.4	878.1	897.3	1,072.0	1,184.2	1,098.3	997.7	900.6	1,000.3	44
86,488	1,082.0	1,044.3	984.0	934.9	886.9	920.1	1,058.8	1,126.7	1,073.9	959.0	943.4	984.7	1
91,645	1,061.8	1,052.4	1,058.7	905.0	913.8	939.6	1,036.8	1,068.3	1,019.8	933.4	959.4	1,050.5	2
90,452	1,044.5	1,064.6	956.2	915.6	856.6	940.7	1,126.0	1,180.2	1,078.3	980.6	890.7	966.6	3
96,194	1,036.1	1,032.9	1,013.1	904.2	876.6	904.6	1,080.5	1,121.5	1,053.3	979.4	959.8	1,035.6	4
94,148	978.3	1,090.6	1,141.8	926.5	835.4	889.0	1,066.5	1,154.1	1,084.0	997.5	899.9	938.5	5
107,564	1,050.3	1,058.5	1,029.4	919.1	886.0	879.5	1,036.8	1,095.6	1,007.0	977.9	1,003.7	1,055.7	6
155,694	969.0	977.3	913.9	776.3	739.1	755.6	890.5	957.6	896.4	880.6	2,028.3	1,227.7	7
110,084	1,176.2	1,288.9	1,149.4	977.8	872.2	862.8	963.1	1,055.2	981.3	853.4	824.5	1,011.1	8
100,661	1,550.5	1,419.2	1,164.0	956.0	806.3	766.4	914.2	1,028.6	978.2	828.2	762.2	835.7	9
105,486	959.1	1,021.9	1,015.6	909.5	861.4	873.3	1,020.5	1,173.2	1,162.9	1,048.1	990.7	963.9	10
99,661	1,104.1	1,198.9	1,154.5	911.6	850.5	867.0	984.9	1,143.8	1,070.6	939.7	872.9	911.8	11
101,206	970.3	996.4	968.8	890.9	829.1	883.0	1,004.9	1,114.1	1,545.1	1,030.9	878.2	894.3	12
97,989	1,052.5	1,075.5	1,110.8	937.1	903.8	902.9	1,024.8	1,205.5	1,042.1	928.1	892.5	921.9	13
92,635	1,089.6	1,324.6	1,190.8	986.2	919.5	922.3	1,003.8	974.9	951.3	916.9	840.9	900.9	14
97,110	1,043.5	1,051.7	1,049.8	988.1	944.0	951.0	990.8	1,077.6	1,032.5	969.4	917.9	985.1	1
93,827	1,033.1	1,132.9	1,123.4	966.2	937.3	921.8	1,039.7	1,120.3	1,039.1	921.1	861.4	909.8	2
103,157	1,019.6	1,099.8	1,122.9	991.3	876.1	876.8	1,005.9	1,057.7	1,044.5	995.7	925.9	984.8	3
93,038	1,060.8	1,115.1	1,125.9	1,015.1	922.5	923.1	1,048.1	1,141.7	994.5	904.3	885.7	868.6	4
94,984	1,079.2	1,076.0	1,035.8	967.5	938.1	944.9	1,057.0	1,114.0	1,015.8	911.2	907.5	955.2	5
96,940	1,096.7	1,206.9	1,135.4	1,006.6	938.5	929.4	975.1	1,021.0	972.1	940.9	870.4	919.8	6
95,575	1,009.9	1,035.1	1,105.5	1,026.4	933.0	935.7	1,049.4	1,083.5	997.3	921.4	893.6	960.1	7
96,964	1,060.6	1,125.6	1,130.8	963.7	912.8	934.0	1,038.6	1,075.0	990.0	924.3	893.4	956.2	8
96,372	1,164.2	1,186.9	1,168.6	985.1	902.4	907.3	1,005.0	999.0	956.4	925.8	889.9	919.0	9
100,349	1,064.2	1,089.9	1,030.2	964.3	921.1	944.6	1,027.3	1,090.8	997.1	938.4	918.1	1,016.9	10
94,076	1,228.8	1,260.5	1,106.0	956.3	873.9	888.4	1,003.1	1,023.3	973.7	918.2	871.8	902.8	11
108,788	1,016.2	1,032.5	1,013.3	967.9	917.7	930.4	1,021.2	1,138.6	1,026.6	955.6	917.7	1,060.4	12
101,990	1,162.0	1,224.0	1,071.0	935.8	867.6	881.8	1,019.4	1,055.0	1,030.1	913.5	900.2	953.2	13

第 75 表 年 齡 (5 歲 階 級)

年 次	總 數	0 — 4	5 — 9	10 — 14	15 — 19	20 — 24	25 — 29	30 — 34	35 — 39	40 — 44	45 — 49
明治 32	932,087	330,188	28,052	18,142	31,093	37,251	28,838	28,429	25,841	30,542	33,673
33	910,744	322,036	24,871	16,644	29,557	35,436	28,073	25,940	24,590	28,835	31,938
34	925,810	338,095	26,954	17,043	30,107	36,513	30,417	25,813	26,355	27,864	31,921
35	959,126	348,479	28,153	18,256	32,465	38,967	33,635	27,865	28,645	27,683	33,961
36	931,008	330,900	26,339	17,464	31,737	37,350	32,896	26,317	28,390	25,355	32,209
37	955,400	326,978	27,306	18,115	32,301	38,622	34,002	26,683	28,402	25,927	32,470
38	1,004,661	348,574	31,415	19,391	35,609	42,118	36,541	29,918	29,105	27,674	33,044
39	955,256	327,077	29,794	19,973	35,303	39,934	35,796	30,552	27,741	28,025	30,894
40	1,016,798	361,925	31,544	20,748	35,848	39,911	35,981	31,792	27,973	29,198	29,901
41	1,029,447	389,549	32,930	21,755	36,879	40,902	36,336	32,432	27,989	30,240	28,474
42	1,091,264	422,624	33,444	22,542	37,560	42,194	36,597	33,996	28,920	30,755	28,695
43	1,064,234	413,999	32,392	22,501	37,188	41,559	35,962	33,619	29,737	29,174	28,829
44	1,043,906	411,947	29,188	21,787	36,929	39,947	33,549	32,067	29,833	27,291	29,334
大正 1	1,037,016	401,307	28,140	21,850	37,673	39,003	33,615	31,615	30,341	27,299	30,158
2	1,027,257	404,636	27,714	20,908	37,006	38,136	32,011	30,163	30,059	26,322	30,627
3	1,101,815	436,242	30,900	21,555	39,584	39,986	34,161	32,150	32,757	28,678	32,875
4	1,093,793	436,552	30,797	21,322	40,156	40,687	34,446	31,561	32,205	29,276	30,527
5	1,187,832	464,186	33,974	22,640	43,836	44,182	36,838	33,365	34,388	32,771	31,780
6	1,199,669	468,292	34,041	23,368	46,328	45,260	36,119	32,426	33,923	33,766	31,597
7	1,493,162	531,835	53,539	33,624	68,371	72,712	60,593	53,023	50,704	47,900	41,310
8	1,281,965	474,452	40,063	27,801	59,715	60,598	47,958	41,746	39,353	39,460	35,523
9	1,422,096	517,822	45,914	29,835	66,424	70,906	59,762	53,189	48,152	47,137	41,572
10	1,288,570	504,054	35,736	26,193	52,631	53,700	40,027	34,622	34,263	37,544	37,562
11	1,286,941	492,060	34,832	27,444	54,368	55,996	40,695	34,064	34,255	37,123	39,279
12	1,332,485	505,750	38,219	30,915	59,053	59,249	44,317	36,627	36,058	39,321	41,912
13	1,254,946	475,615	32,595	25,726	50,927	52,504	39,301	32,267	32,782	36,088	40,148
14	1,210,706	461,419	31,913	24,192	50,200	49,963	38,124	31,155	31,944	34,767	39,438
昭和 1	1,160,734	438,419	30,167	22,475	49,733	47,510	37,497	30,378	30,368	32,638	38,038
2	1,214,323	457,757	31,940	22,905	52,746	49,634	39,424	31,287	30,515	32,763	38,831
3	1,236,711	458,933	33,375	22,425	52,704	51,345	40,754	33,149	31,251	33,085	39,533
4	1,261,228	467,823	36,138	22,781	54,020	52,923	41,131	33,519	31,270	33,541	38,852
5	1,170,867	404,088	33,023	21,961	52,133	53,147	40,389	32,787	30,463	32,702	38,136
6	1,240,891	433,769	34,109	21,963	52,762	56,307	41,392	35,170	33,043	34,357	39,249
7	1,175,344	409,581	33,108	21,758	49,238	54,555	39,921	34,689	31,982	32,046	36,781
8	1,193,987	405,781	33,119	22,585	50,824	57,123	41,806	35,542	32,720	32,657	36,716
9	1,234,684	413,175	35,229	24,086	50,780	58,536	43,659	36,785	33,854	33,058	38,070
10	1,161,936	379,695	33,806	22,998	50,030	56,723	42,718	34,823	32,109	31,445	36,893
11	1,230,278	388,633	33,358	25,173	55,511	60,707	46,838	36,527	34,367	33,443	37,976
12	1,207,899	386,506	35,367	25,280	56,686	59,173	46,939	35,441	34,693	33,155	37,006
13	1,259,805	365,852	36,552	27,172	62,117	60,499	49,478	37,599	37,195	36,303	39,265



## 別 死 亡 數 (總 數)

50—54	55—59	60—64	65—69	70—74	75—79	80—84	85—89	90—94	95以上	不詳	年次	
39,263	43,271	44,672	57,472				155,291				69	32
38,491	43,428	44,825	56,939				159,086				55	33
37,829	43,450	44,767	53,960	58,169	49,850	29,772	12,471	3,599	780		81	34
39,396	45,387	47,206	52,811	59,484	49,231	30,897	12,169	3,478	888		70	35
38,442	45,070	48,743	50,332	59,035	51,353	32,012	12,443	3,561	983		77	36
39,129	47,572	52,899	53,495	63,000	55,216	34,784	13,682	3,693	1,052		72	37
40,579	49,179	55,337	54,670	62,082	55,723	34,980	14,007	3,693	937		85	38
39,240	46,878	53,493	51,893	57,046	51,603	32,714	13,046	3,241	955		58	39
40,542	49,308	56,196	57,388	58,758	55,740	35,288	14,265	3,436	961		95	40
39,213	47,443	54,770	56,759	52,184	51,337	32,799	13,347	3,140	914		55	41
40,174	49,129	58,890	61,968	55,759	53,896	35,074	14,573	3,471	968		35	42
38,383	47,363	56,917	60,690	53,599	50,115	33,748	13,971	3,549	905		34	43
36,029	46,672	55,667	60,162	53,478	48,497	33,413	13,898	3,364	828		26	44
34,141	47,152	56,194	61,460	56,033	47,901	34,192	14,521	3,614	780		27	1
32,000	45,789	55,105	61,914	57,784	44,476	33,615	14,531	3,649	769		43	2
33,721	47,542	57,859	65,734	63,934	47,862	36,052	15,491	3,840	812		80	3
33,461	45,503	56,322	64,786	64,260	47,422	34,319	15,421	3,843	841		86	4
37,752	47,464	62,118	72,017	72,637	55,735	38,943	17,749	4,410	950		97	5
39,043	45,774	62,991	74,039	74,463	57,840	37,046	18,019	4,375	876		83	6
50,370	50,826	72,844	85,853	88,286	68,128	38,761	19,241	4,330	842		70	7
44,220	45,549	63,402	73,660	76,527	59,704	32,301	15,508	3,659	665	101		8
47,057	50,882	66,648	78,323	80,272	63,691	34,294	15,823	3,656	686	51		9
41,534	49,327	62,176	76,703	79,415	65,116	36,744	16,234	4,212	732	45		10
41,492	51,853	60,005	78,296	80,862	66,676	37,673	15,170	4,130	641	27		11
42,152	55,335	58,111	78,323	81,173	67,208	39,261	14,292	4,240	623	346		12
42,041	54,277	57,365	76,754	79,642	67,968	39,986	14,068	4,118	638	136		13
42,225	50,370	56,591	71,533	75,554	65,079	38,442	13,441	3,761	517	78		14
43,126	47,753	56,628	66,511	73,287	61,155	37,178	13,599	3,528	637	109		1
45,532	49,097	60,499	66,451	77,614	66,191	40,811	15,865	3,669	732	60		2
47,872	49,779	65,024	65,311	79,973	68,145	42,926	16,769	3,549	759	50		3
48,555	51,565	65,488	66,201	80,342	69,435	45,336	17,752	3,726	788	42		4
47,719	52,415	60,922	64,489	75,309	65,821	43,232	17,598	3,738	747	48		5
50,171	57,150	61,662	70,874	76,522	71,415	46,603	19,267	4,340	715	51		6
47,477	56,479	59,074	69,973	67,852	65,982	42,441	17,579	4,095	671	62		7
47,654	58,166	59,725	73,996	66,731	68,901	45,203	19,425	4,625	619	69		8
48,417	61,105	62,729	77,161	70,237	71,898	48,019	21,465	5,075	732	614		9
46,644	58,969	62,429	70,368	68,171	65,339	43,378	19,703	4,951	677	62		10
47,449	61,523	70,359	73,599	76,940	69,151	50,188	22,164	5,524	771	77		11
46,081	59,764	70,403	70,046	75,726	62,322	47,023	20,376	5,093	745	74		12
48,967	64,697	77,977	77,043	86,800	67,490	54,101	23,773	6,080	787	58		13

第 75 表 年 齡 (5 歲 階 級)

年 次	總 數	0 — 4	5 — 9	10 — 14	15 — 19	20 — 24	25 — 29	30 — 34	35 — 39	40 — 44	45 — 49
明治 32	476,249	174,419	14,244	8,270	14,122	17,572	13,132	13,105	12,234	15,798	19,331
33	464,072	170,309	12,474	7,338	13,235	16,538	12,452	11,539	11,379	14,774	18,267
34	468,524	177,866	13,482	7,368	13,238	16,820	13,506	11,450	12,104	14,185	17,994
35	486,410	184,106	13,908	7,922	14,342	17,852	14,423	12,421	13,281	14,054	19,254
36	472,249	174,835	12,927	7,285	13,914	16,977	14,465	11,565	13,217	12,904	18,108
37	481,445	171,749	13,409	7,578	14,168	17,974	15,171	11,710	13,149	13,103	18,100
38	505,290	182,814	15,333	8,059	15,471	19,661	16,126	13,182	13,425	14,012	18,286
39	480,077	171,122	14,485	8,069	15,403	18,385	15,794	13,336	12,850	14,058	17,128
40	512,110	189,921	15,505	8,556	15,612	18,252	15,955	13,996	12,875	14,922	16,522
41	517,755	204,243	15,990	8,854	15,965	18,718	16,009	14,073	12,670	15,256	15,719
42	550,267	220,812	16,252	9,188	16,497	19,298	16,009	14,966	13,094	15,557	16,057
43	535,076	216,396	15,587	9,142	15,719	18,801	15,800	14,570	13,381	14,531	16,036
44	526,141	215,092	14,168	8,897	15,653	18,074	14,707	13,979	13,444	13,849	16,241
大正 1	523,604	209,958	13,572	8,791	15,970	17,804	14,976	14,103	13,742	13,800	16,888
2	521,210	211,300	13,358	8,358	15,816	17,685	14,448	13,393	13,783	13,372	17,188
3	559,337	227,296	15,206	9,009	17,046	18,601	15,663	14,576	15,238	14,548	18,659
4	556,179	228,001	14,909	8,876	17,463	18,757	15,963	14,118	14,942	14,861	17,219
5	604,156	243,008	16,563	9,223	19,314	20,396	16,775	15,062	15,792	16,778	18,109
6	609,310	245,467	16,450	9,627	20,249	20,699	16,315	14,477	15,592	17,209	17,788
7	753,392	276,314	24,436	13,794	30,983	34,213	27,784	25,056	24,488	25,449	23,562
8	648,984	247,256	19,020	10,980	26,314	27,941	22,039	19,955	18,881	20,635	20,181
9	720,655	270,154	21,487	11,943	29,290	31,924	27,151	25,289	23,527	24,794	23,782
10	659,328	264,745	17,377	10,975	24,121	25,175	18,359	15,673	15,652	19,262	21,267
11	655,740	258,392	16,833	11,221	24,351	26,365	18,587	15,249	15,861	18,957	22,089
12	679,072	265,160	18,364	12,979	27,011	27,665	20,229	16,458	16,656	20,087	23,678
13	642,969	250,163	15,760	10,740	23,227	25,016	18,280	14,659	15,308	18,403	22,994
14	621,357	242,416	15,531	10,232	22,323	23,464	17,673	14,213	14,880	17,960	22,420
昭和 1	597,292	231,163	14,612	9,483	22,450	22,668	17,558	14,006	14,214	16,907	21,811
2	624,311	241,518	15,729	9,588	23,952	23,948	18,730	14,523	14,472	17,008	22,012
3	639,214	241,710	16,360	9,457	24,244	25,097	19,266	15,308	14,780	17,469	22,610
4	645,994	246,245	17,480	9,540	24,735	25,344	19,494	15,449	14,798	17,368	22,133
5	603,995	213,764	16,195	9,340	24,266	25,780	19,391	15,331	14,651	17,188	21,789
6	642,146	229,901	16,766	9,391	24,887	27,806	19,976	16,432	15,850	18,230	22,539
7	607,267	216,055	16,560	9,459	23,154	27,161	19,394	16,487	15,452	17,010	20,932
8	618,496	215,444	16,466	9,903	24,039	28,602	20,633	17,224	15,957	17,204	21,086
9	639,098	219,786	17,561	10,356	23,839	29,323	21,683	17,811	16,605	17,434	21,975
10	603,566	201,449	17,069	9,855	23,475	28,481	21,556	17,065	15,871	16,932	21,466
11	637,854	207,261	16,907	10,819	25,792	30,466	23,753	17,955	16,989	17,824	21,794
12	625,625	205,024	17,663	10,830	26,538	29,683	23,361	17,605	17,199	17,878	21,436
13	652,936	194,906	18,373	11,590	29,359	30,319	24,708	18,435	18,481	19,628	22,880

## 別 死 亡 數 (男) (續)

50—54	55—59	60—64	65—69	70—74	75—79	80—84	85—89	90—94	95以上	不詳	年次
22,665	24,713	24,899	30,656			71,036				53	32
22,269	24,836	25,238	30,357			73,033				34	33
21,615	24,816	24,961	28,500			70,567				52	34
22,670	26,216	26,598	27,914			71,395				49	35
22,209	26,212	27,353	26,780			73,438				60	36
22,648	27,420	29,587	28,336			77,289				54	37
23,244	28,474	31,034	28,872			77,237				60	38
22,379	26,892	29,889	27,835	28,456	24,005	13,791	4,832	1,049	276	43	39
23,074	28,055	31,492	30,800	29,227	25,676	14,740	5,493	1,100	271	66	40
22,359	27,035	30,841	30,626	25,855	23,552	13,587	5,047	1,055	260	41	41
22,992	28,317	33,187	33,492	27,836	25,025	14,717	5,521	1,132	289	29	42
21,714	27,088	32,371	32,755	27,047	23,076	14,314	5,317	1,206	205	20	43
20,472	26,648	31,663	32,763	27,279	22,432	14,140	5,205	1,163	251	21	44
19,392	27,013	31,855	33,474	28,670	22,182	14,491	5,453	1,227	223	20	1
18,408	26,516	31,565	33,926	30,029	20,780	14,384	5,444	1,203	223	31	2
19,513	27,511	32,708	36,006	32,617	22,297	15,376	5,843	1,321	237	66	3
19,126	26,337	32,259	35,773	33,155	22,517	14,489	5,868	1,239	245	62	4
21,733	27,720	35,337	39,610	37,266	26,403	16,598	6,660	1,468	268	73	5
22,513	26,517	36,104	40,463	38,448	27,551	15,504	6,629	1,402	251	55	6
29,116	29,385	41,184	46,635	44,822	31,744	15,862	6,928	1,329	260	48	7
25,443	26,595	36,240	40,140	39,130	27,769	13,332	5,683	1,152	220	78	8
27,513	29,775	38,042	43,152	41,136	30,068	14,260	5,951	1,184	205	28	9
24,197	29,036	35,815	42,377	41,167	30,899	15,642	5,972	1,377	207	33	10
23,991	30,353	34,443	43,140	41,618	31,400	15,856	5,501	1,315	199	19	11
24,431	32,566	33,312	43,324	41,948	31,781	16,623	5,131	1,312	181	176	12
24,380	31,972	33,284	42,647	40,650	31,979	16,765	5,117	1,345	204	76	13
24,643	29,961	32,893	39,634	39,456	31,077	16,236	4,987	1,151	149	58	14
25,165	28,467	32,923	36,860	38,128	28,884	15,657	4,948	1,124	192	72	1
26,637	29,046	35,096	36,642	39,981	31,114	17,142	5,828	1,105	195	45	2
28,251	29,691	38,498	36,566	41,687	32,302	18,347	6,215	1,104	218	34	3
28,225	30,248	38,187	36,588	41,237	32,308	18,876	6,394	1,094	222	29	4
28,270	31,247	35,574	35,738	38,952	30,769	18,124	6,246	1,117	226	37	5
29,550	34,140	36,148	39,405	39,441	33,709	19,500	6,902	1,369	169	35	6
27,956	33,660	34,513	38,769	34,825	30,531	17,559	6,320	1,260	168	42	7
28,044	34,492	34,979	40,947	34,148	32,046	18,791	6,914	1,366	160	51	8
28,383	36,500	36,653	42,702	35,788	33,268	19,750	7,568	1,506	180	427	9
27,406	35,243	36,398	39,386	35,167	30,296	17,840	6,930	1,463	176	42	10
27,905	36,827	41,167	40,557	39,592	31,904	20,614	7,850	1,614	210	54	11
27,106	35,743	41,014	33,778	39,048	28,534	19,269	7,126	1,543	186	61	12
29,099	38,508	45,575	42,827	44,264	30,996	22,515	8,368	1,874	198	33	13

第 75 表 年 齡 (5 歲 階 級)

年 次	總 數	0 — 4	5 — 9	10 — 14	15 — 19	20 — 24	25 — 29	30 — 34	35 — 39	40 — 44	45 — 49
明治 32	455,828	155,764	13,808	9,872	16,971	19,679	15,705	15,323	13,607	14,744	14,342
33	446,664	151,726	12,397	9,306	16,322	18,898	15,621	14,401	13,211	14,061	13,671
34	457,278	160,227	13,470	9,675	16,869	19,693	16,911	14,363	14,251	13,679	13,927
35	472,710	164,370	14,245	10,334	18,123	21,115	19,206	15,444	15,364	13,629	14,707
36	458,755	156,063	13,412	10,179	17,823	20,373	18,431	14,751	15,174	12,451	14,101
37	473,950	155,226	13,897	10,537	18,133	20,648	18,831	14,973	15,253	12,824	14,370
38	499,365	165,756	16,082	11,332	20,138	22,457	20,415	16,736	15,680	13,662	14,758
39	475,176	155,952	15,309	11,904	19,900	21,549	20,002	17,216	14,891	13,967	13,766
40	504,681	172,001	16,039	12,192	20,235	21,659	20,026	17,796	15,097	14,275	13,379
41	511,687	185,305	16,940	12,901	20,914	22,184	20,326	18,359	15,319	14,984	12,755
42	540,992	201,809	17,192	13,354	21,063	22,896	20,587	19,030	15,826	15,198	12,638
43	529,156	197,602	16,805	13,359	21,469	22,758	20,162	19,049	16,356	14,643	12,793
44	517,762	196,853	15,020	12,890	21,276	21,873	18,842	18,088	16,389	13,442	13,093
大正 1	513,410	191,348	14,568	13,059	21,703	21,199	18,639	17,512	16,599	13,499	13,270
2	506,042	193,335	14,356	12,550	21,190	20,451	17,563	16,770	16,276	12,950	13,439
3	542,473	208,945	15,694	12,546	22,538	21,385	18,498	17,574	17,519	14,130	14,216
4	537,610	208,551	15,888	12,446	22,693	21,930	18,483	17,443	17,263	14,415	13,308
5	583,674	221,178	17,411	13,417	24,522	23,786	20,063	18,303	18,596	15,993	13,671
6	590,359	222,825	17,591	13,741	26,079	24,561	19,804	17,949	18,331	16,557	13,809
7	739,770	255,521	29,103	19,830	37,388	38,499	32,809	27,967	26,216	22,451	17,748
8	632,981	227,196	21,043	16,821	33,401	32,657	25,919	21,791	20,472	18,825	15,342
9	701,441	247,668	24,427	17,892	37,134	38,982	32,611	27,900	24,625	22,343	17,790
10	629,242	239,309	18,358	15,219	28,510	28,525	21,668	18,949	18,611	18,282	16,295
11	631,201	233,668	17,999	16,223	30,017	29,631	22,108	18,815	18,394	18,166	17,190
12	653,405	240,589	19,855	17,936	32,042	31,584	24,088	20,169	19,402	19,234	18,234
13	611,977	225,452	16,835	14,986	27,700	27,488	21,021	17,608	17,474	17,685	17,154
14	589,349	219,003	16,382	13,960	27,877	26,499	20,451	16,942	17,064	16,807	17,018
昭和 1	563,435	207,255	15,555	12,992	27,283	24,842	19,939	16,372	16,154	15,731	16,227
2	590,012	216,239	16,211	13,317	28,794	25,686	20,694	16,764	16,043	15,755	16,819
3	597,497	217,223	17,015	12,968	28,460	26,248	21,488	17,841	16,471	15,616	16,923
4	615,234	221,578	18,658	13,241	29,285	27,579	21,637	18,070	16,472	16,173	16,719
5	566,871	190,323	16,828	12,621	27,867	27,367	20,998	17,456	15,812	15,514	16,347
6	598,745	203,868	17,343	12,572	27,875	28,501	21,416	18,738	17,193	16,127	16,710
7	568,077	193,526	16,548	12,299	26,084	27,394	20,527	18,202	16,530	15,036	15,849
8	575,491	190,337	16,653	12,682	26,785	28,521	21,173	18,318	16,763	15,453	15,630
9	595,507	193,389	17,668	13,730	26,941	29,213	21,976	18,974	17,247	15,623	16,094
10	558,367	178,244	16,737	13,143	26,555	28,242	21,162	17,758	16,238	14,513	15,427
11	592,421	181,370	16,450	14,354	29,719	30,241	23,085	18,572	17,378	15,619	16,182
12	582,274	181,482	17,704	14,450	30,148	29,490	23,578	17,836	17,494	15,277	15,570
13	606,869	170,946	18,179	15,582	32,758	30,180	24,770	19,164	18,714	16,675	16,385

## 別 死 亡 數 (女) (續)

50—54	55—59	60—64	65—69	70—74	75—79	80—84	85—89	90—94	95以上	不詳	年次
16,598	18,558	19,773	26,816			84,255				13	32
16,222	18,592	19,587	26,582			86,053				14	33
16,214	18,634	19,806	25,460			84,074				25	34
16,726	19,171	20,608	24,897			84,752				19	35
16,233	18,858	21,390	23,552			85,949				15	36
16,481	20,152	23,312	25,159			94,138				16	37
17,335	20,705	24,303	25,798			94,185				23	38
16,861	19,986	23,604	24,058	28,590	27,598	18,923	8,214	2,192	679	15	39
17,468	21,253	24,704	26,588	29,531	30,064	20,548	8,772	2,336	690	28	40
16,854	20,408	23,929	26,133	26,329	27,785	19,212	8,300	2,085	654	11	41
17,182	20,812	25,703	28,476	27,923	28,871	20,357	9,052	2,339	679	5	42
16,669	20,275	24,546	27,935	26,552	27,039	19,434	8,654	2,343	700	13	43
15,557	20,024	24,004	27,399	26,199	26,065	19,273	8,693	2,201	577	4	44
14,749	20,139	24,339	27,986	27,363	25,719	19,701	9,068	2,387	557	6	1
13,592	19,273	23,540	27,988	27,755	23,696	19,231	9,087	2,446	546	8	2
14,208	20,031	25,151	29,728	31,317	25,565	20,676	9,648	2,519	575	10	3
14,335	19,166	24,063	29,013	31,105	24,905	19,830	9,553	2,604	596	20	4
16,019	19,744	26,781	32,407	35,371	29,332	22,345	11,089	2,942	682	22	5
16,530	19,257	26,887	33,576	36,015	30,289	21,542	11,390	2,973	625	28	6
21,254	21,441	31,660	39,218	43,464	36,384	22,899	12,313	3,001	582	22	7
18,777	18,954	27,162	33,520	37,397	31,935	18,969	9,825	2,507	445	23	8
19,544	21,107	28,606	35,171	39,136	33,623	20,034	9,872	2,472	481	23	9
17,337	20,291	26,361	34,326	38,248	34,217	21,102	10,262	2,835	525	12	10
17,501	21,500	25,562	35,156	39,244	35,276	21,817	9,669	2,815	442	8	11
17,721	22,769	24,799	34,999	39,225	35,427	22,638	9,161	2,928	442	163	12
17,661	22,305	24,081	34,107	38,992	35,989	23,221	8,951	2,773	434	60	13
17,532	20,409	23,698	31,899	36,098	34,002	22,206	8,454	2,610	368	20	14
17,961	19,286	23,705	29,651	35,159	32,271	21,521	8,651	2,404	445	31	1
18,895	20,051	25,403	29,809	37,633	35,077	23,669	10,037	2,564	537	15	2
19,621	20,088	26,526	28,745	38,286	35,843	24,579	10,554	2,445	541	16	3
20,330	21,317	27,301	29,613	39,105	37,127	26,460	11,358	2,632	566	13	4
19,449	21,168	25,348	28,751	36,357	35,052	25,108	11,352	2,621	521	11	5
20,621	23,010	25,514	31,469	37,081	37,706	27,103	12,365	2,971	546	16	6
19,521	22,819	24,561	31,204	33,027	35,451	24,882	11,259	2,835	503	20	7
19,610	23,674	24,746	33,049	32,583	36,855	26,412	12,511	3,259	459	18	8
20,034	24,605	26,076	34,459	34,449	38,630	28,269	13,897	3,569	552	112	9
19,238	23,726	26,031	30,982	33,004	35,043	25,538	12,778	3,488	501	19	10
19,544	24,696	29,192	33,042	37,348	37,247	29,574	14,314	3,910	561	23	11
18,975	24,021	29,389	31,268	36,678	33,788	27,754	13,250	3,550	559	13	12
19,868	26,189	32,402	34,216	42,536	36,494	31,586	15,405	4,206	589	25	13

第 76 表 年 齡 (各 歲) 別

年 齡	昭和13年	昭和12年	昭和11年	昭和10年	昭和 9年	昭和 8年	昭和 7年	昭和 6年	昭和 5年	昭和 4年	昭和 3年
總 數	1,259,805	1,207,899	1,230,278	1,161,936	1,234,684	1,193,987	1,175,344	1,240,891	1,170,867	1,261,228	1,236,711
0	220,695	230,701	245,357	233,706	255,063	257,251	256,505	276,584	258,703	295,178	293,881
1	62,437	72,991	66,711	68,034	77,598	72,423	75,199	76,866	70,234	84,397	80,277
2	39,348	38,955	35,563	37,351	38,826	36,652	37,142	38,973	35,836	42,403	41,374
3	26,322	26,005	24,966	24,319	25,764	23,508	24,743	25,038	23,700	27,997	26,506
4	17,050	17,854	16,036	16,285	15,924	15,942	15,992	16,308	15,615	17,848	16,895
5	11,804	11,364	10,636	10,589	11,173	10,327	10,430	10,847	10,291	11,359	10,908
6	8,177	8,189	7,418	7,867	7,809	7,544	7,570	7,706	7,375	8,310	7,722
7	6,678	6,269	5,982	6,066	6,531	6,200	6,012	6,227	5,969	6,590	6,148
8	5,169	5,172	4,989	4,931	5,200	4,785	4,901	5,015	5,074	5,386	4,894
9	4,724	4,373	4,333	4,353	4,516	4,263	4,195	4,314	4,314	4,493	3,703
10	4,276	4,220	4,137	3,818	4,143	3,998	3,818	4,043	3,984	3,780	3,553
11	4,449	4,155	4,144	3,881	4,016	3,859	3,966	3,942	3,449	3,644	3,622
12	4,834	4,406	4,314	4,004	4,276	4,205	4,039	3,682	3,743	4,019	3,965
13	5,873	5,290	5,304	4,860	5,203	4,890	4,193	4,336	4,614	4,948	4,782
14	7,740	7,209	7,274	6,435	6,448	5,633	5,742	5,960	6,171	6,390	6,503
15	10,001	9,203	9,144	8,160	7,307	7,443	7,217	7,736	7,764	8,430	8,119
16	11,968	11,502	11,074	8,880	9,249	9,113	9,027	9,685	9,725	9,934	10,004
17	13,572	12,553	10,835	10,178	10,653	10,510	10,378	11,231	10,734	11,476	11,078
18	13,976	11,455	11,986	10,983	11,498	11,591	11,126	11,897	12,046	11,922	11,510
19	12,600	11,973	12,472	11,829	12,073	12,167	11,490	12,213	11,864	12,258	11,993
20	12,683	12,277	12,586	11,732	12,471	12,275	11,868	12,165	11,711	11,973	11,814
21	12,118	12,146	12,533	11,894	11,883	12,001	11,159	11,800	11,423	11,425	11,077
22	12,118	11,912	12,327	11,421	11,961	11,493	10,901	11,450	10,826	10,867	9,707
23	11,943	11,806	11,867	11,232	11,362	10,859	10,610	10,892	10,302	9,521	9,577
24	11,637	11,032	11,394	10,444	10,859	10,495	10,017	10,000	8,885	9,137	9,170
25	10,881	10,669	10,689	9,868	10,130	9,922	8,995	8,646	8,517	8,749	9,150
26	10,345	9,777	9,998	9,228	9,515	9,025	8,042	8,424	8,179	8,903	8,815
27	9,922	9,354	9,231	8,699	8,827	7,762	7,739	8,174	8,238	8,429	8,129
28	9,397	8,757	8,736	7,938	7,755	7,574	7,436	8,095	7,928	7,723	7,521
29	8,933	8,382	8,184	6,985	7,432	7,523	7,709	8,053	7,527	7,327	7,139
30	8,341	7,780	7,186	6,956	7,443	7,618	7,565	7,567	6,892	6,928	7,161
31	7,756	6,792	7,189	6,873	7,590	7,337	6,993	7,208	6,623	7,011	6,625
32	7,129	6,841	7,199	7,156	7,511	7,323	6,856	6,823	6,653	6,407	6,657
33	7,058	6,864	7,388	7,001	7,385	6,632	6,554	7,045	6,275	6,652	6,445
34	7,315	7,164	7,565	6,837	6,856	6,632	6,721	6,527	6,344	6,521	6,261
35	7,463	7,152	7,117	6,469	6,845	6,837	6,276	6,846	6,432	6,286	6,181
36	7,737	7,039	6,793	6,396	6,932	6,360	6,494	6,629	6,121	6,431	6,011
37	7,465	6,889	6,754	6,591	6,591	6,578	6,511	6,527	5,979	5,974	5,823
38	7,272	6,755	7,077	6,127	6,709	6,416	6,309	6,520	6,072	5,902	6,395
39	7,258	6,858	6,626	6,526	6,777	6,529	6,392	6,521	5,859	6,677	6,841
40	7,542	6,609	6,748	6,312	6,689	6,360	6,208	6,239	6,473	6,951	6,502
41	6,949	6,794	6,763	6,342	6,566	6,300	5,952	7,048	6,812	6,633	6,657
42	7,472	6,687	6,547	6,279	6,575	6,189	6,484	7,203	6,485	6,755	6,159
43	7,169	6,510	6,745	6,202	6,363	6,699	6,874	6,815	6,601	6,369	6,832
44	7,171	6,555	6,640	6,310	6,865	7,109	6,528	7,052	6,331	6,833	6,935
45	7,347	6,593	6,665	6,924	7,469	6,759	6,895	6,830	6,771	7,141	7,239
46	7,360	6,626	7,305	7,352	7,351	7,030	6,738	7,491	7,202	7,305	7,563
47	7,390	7,485	7,837	7,306	7,620	6,988	7,190	7,831	7,674	7,769	7,951
48	8,251	8,114	7,780	7,628	7,368	7,603	7,725	8,255	8,180	8,201	8,059
49	8,917	8,188	8,389	7,683	8,262	8,336	8,233	8,842	8,309	8,436	8,721
50	9,022	8,513	8,161	8,093	8,765	8,737	8,725	9,275	8,508	9,024	8,911
51	9,514	8,499	8,975	8,996	9,211	8,909	9,243	9,410	9,279	9,162	9,410
52	9,294	9,061	9,432	9,238	9,732	9,690	9,146	10,166	9,521	9,959	9,946
53	10,234	9,810	10,207	9,821	10,256	9,639	10,144	10,315	10,049	10,290	9,715
54	10,903	10,198	10,674	10,496	10,453	10,679	10,219	11,005	10,362	10,120	9,890

## 死亡數 (總數)

年 齡	昭和13年	昭和12年	昭和11年	昭和10年	昭和 9年	昭和 8年	昭和 7年	昭和.6年	昭和 5年	昭和 4年	昭和 3年
55	11,614	10,889	11,229	10,512	11,341	10,655	10,914	11,334	10,373	10,471	9,905
56	12,097	11,554	11,174	11,333	11,365	11,510	11,270	11,128	10,676	10,537	9,359
57	12,912	11,550	12,286	11,660	12,586	11,859	11,109	11,581	10,751	9,979	9,414
58	13,797	12,957	13,105	12,656	13,217	12,080	11,814	11,784	10,569	10,273	9,965
59	14,277	12,814	13,729	12,808	12,596	12,062	11,372	11,323	10,046	10,305	11,136
60	14,644	13,878	14,106	12,562	12,832	11,787	11,146	10,669	10,342	11,774	12,268
61	15,657	14,093	14,025	13,017	12,757	11,801	10,537	11,091	11,829	12,842	12,184
62	16,015	13,890	14,423	12,851	12,338	11,294	11,185	12,656	12,858	12,611	12,914
63	15,742	14,284	14,118	12,303	12,089	11,629	12,584	13,888	12,438	13,635	13,940
64	15,919	14,258	13,687	11,696	12,713	13,214	13,622	13,358	13,455	14,626	13,718
65	15,831	13,395	13,217	12,313	14,007	14,302	13,278	14,725	14,408	14,365	11,767
66	15,174	12,783	13,437	13,675	15,235	14,031	14,273	15,613	13,957	12,255	11,967
67	14,512	13,336	15,277	14,892	14,935	14,733	15,208	15,037	12,075	12,029	12,198
68	14,896	14,739	16,052	14,305	15,909	15,742	14,948	12,946	11,746	12,915	14,285
69	16,630	15,793	15,616	15,183	17,075	15,188	12,266	12,553	12,303	14,637	15,094
70	17,431	15,194	16,640	15,755	15,811	12,883	11,836	13,150	14,334	15,553	15,905
71	16,852	15,771	17,380	15,450	13,331	12,374	12,476	15,096	14,861	16,158	16,359
72	17,429	16,433	16,337	12,608	12,797	12,699	14,185	15,633	15,524	16,480	16,114
73	18,191	15,432	13,724	12,126	13,356	14,222	14,501	16,208	15,545	16,087	15,867
74	16,897	12,896	12,859	12,232	14,942	14,553	14,854	16,435	15,045	16,064	15,728
75	14,152	12,014	12,968	13,243	14,914	14,982	14,761	15,636	14,888	15,503	15,344
76	13,022	11,887	14,293	13,552	15,395	14,593	13,616	15,112	14,337	15,074	14,393
77	12,695	12,967	14,491	13,507	14,707	13,696	13,445	14,738	13,594	13,628	12,760
78	13,995	12,875	14,136	13,089	13,856	13,212	12,457	13,687	12,114	12,660	13,284
79	13,626	12,579	13,263	11,948	13,026	12,418	11,703	12,242	10,888	12,570	12,364
80	13,445	11,655	12,280	10,990	11,905	11,603	10,322	11,027	10,917	12,065	11,305
81	12,213	10,440	11,568	9,922	10,990	9,908	9,020	10,750	10,255	10,379	9,117
82	10,539	9,463	10,117	8,935	9,435	8,516	8,718	10,094	8,908	8,458	8,429
83	9,599	8,295	8,910	7,428	8,042	7,969	7,851	8,402	6,935	7,671	7,672
84	8,305	7,170	7,313	6,103	7,647	7,207	6,530	6,330	6,217	6,763	6,403
85	6,987	5,823	6,073	5,754	6,673	5,954	4,976	5,788	5,452	5,426	4,993
86	5,643	4,628	5,510	5,033	5,267	4,414	4,146	4,760	4,353	4,355	3,936
87	4,279	4,111	4,558	4,012	3,807	3,614	3,670	3,859	3,333	3,276	3,403
88	3,711	3,305	3,596	2,818	3,137	3,129	2,807	2,814	2,451	2,711	2,564
89	3,153	2,509	2,427	2,091	2,581	2,314	1,980	2,046	2,009	1,984	1,873
90	2,187	1,798	1,922	1,870	1,867	1,649	1,402	1,732	1,449	1,410	1,158
91	1,532	1,199	1,503	1,260	1,345	1,146	1,128	1,124	974	873	856
92	1,093	992	1,035	827	820	870	767	749	584	630	677
93	755	683	627	565	655	603	509	441	413	491	496
94	513	421	437	429	388	357	289	294	318	322	362
95	294	256	305	268	247	193	208	221	207	242	262
96	189	203	165	148	147	119	131	151	166	226	188
97	114	101	111	91	81	94	103	114	139	134	118
98	62	72	47	44	74	53	65	79	87	76	77
99	38	35	38	33	39	49	65	63	62	50	46
100	37	10	23	21	43	38	33	40	34	22	13
101	9	18	16	17	31	14	31	16	15	16	10
102	12	10	13	17	19	22	10	6	11	8	6
103	5	9	19	14	19	13	3	7	3	4	13
104	7	6	8	9	14	5	3	7	4	1	5
105	8	8	6	3	—	3	2	4	—	3	8
106	4	3	5	—	1	1	—	2	3	—	4
107	2	1	2	2	2	1	2	1	3	—	1
108	3	1	2	1	1	3	3	2	—	2	2
109	—	2	2	1	1	—	1	—	5	1	1
110 以上	3	10	9	8	13	11	11	2	8	3	5
不詳	58	74	77	62	614	69	62	51	48	42	50

## 第 76 表 年 齡 (各 歲) 別

年 齡	昭和 2 年	昭和 1 年	大正 14 年	大正 13 年	大正 12 年	大正 11 年	大正 10 年	大正 9 年	大正 8 年	大正 7 年	大正 6 年	大正 5 年
總 數	1,214,323	1,160,734	1,210,706	1,254,946	1,332,485	1,286,941	1,288,570	1,422,096	1,281,965	1,493,162	1,199,669	1,187,832
0	292,084	289,275	297,008	312,267	333,930	327,604	335,143	335,613	303,202	337,919	313,872	307,283
1	83,520	75,143	82,079	80,045	82,792	82,081	88,334	85,366	82,226	84,341	75,646	74,921
2	39,920	36,121	40,918	41,223	44,640	43,256	39,147	46,005	43,167	51,520	39,146	41,232
3	25,813	23,181	25,299	25,637	28,522	23,845	25,185	30,250	27,782	34,227	24,578	24,944
4	16,420	14,700	16,115	16,443	15,866	15,274	16,245	20,588	18,075	23,828	15,050	15,806
5	10,408	9,576	10,242	9,560	11,041	10,306	10,798	14,108	12,417	16,313	10,344	10,569
6	7,673	7,118	6,841	7,229	8,406	7,804	7,986	10,740	9,207	12,415	7,662	7,755
7	5,784	5,189	5,685	6,152	7,120	6,375	6,543	8,705	7,241	9,624	6,217	6,201
8	4,236	4,368	4,805	5,180	6,127	5,554	5,501	6,688	5,912	8,029	5,144	5,137
9	3,839	3,915	4,340	4,474	5,525	4,793	4,907	5,673	5,286	7,158	4,674	4,312
10	3,709	3,724	4,097	4,369	5,204	4,635	4,579	5,122	4,860	6,429	4,126	3,617
11	3,780	3,710	4,090	4,350	5,207	4,558	4,566	5,092	4,759	5,914	3,887	3,806
12	3,973	4,091	4,251	4,646	5,577	4,934	4,675	5,441	5,161	5,801	4,259	4,063
13	4,993	4,728	5,185	5,473	6,618	5,868	5,744	6,536	5,717	6,796	4,873	4,983
14	6,450	6,222	6,569	6,888	8,309	7,449	6,630	7,644	7,304	8,684	6,223	6,171
15	8,368	7,709	8,351	8,372	10,255	9,014	7,796	9,711	9,194	11,045	7,774	7,368
16	9,841	9,294	9,557	10,147	11,573	9,722	9,501	12,125	11,369	13,199	8,843	8,241
17	11,056	10,541	10,863	10,930	11,640	10,911	10,969	14,040	12,504	14,322	9,473	9,049
18	11,442	11,173	11,173	10,439	12,607	11,936	11,841	15,183	13,335	14,749	9,825	9,748
19	12,039	11,016	10,256	11,039	12,978	12,785	12,524	15,365	13,313	15,056	10,413	9,430
20	11,283	9,679	10,383	11,062	12,968	12,570	12,206	15,220	13,141	16,354	9,514	9,663
21	9,975	9,722	10,205	11,127	12,789	11,744	10,932	14,401	12,952	14,316	9,512	9,065
22	9,555	9,542	10,219	10,880	11,949	10,892	10,611	14,470	11,845	14,429	9,223	9,030
23	9,463	9,523	9,915	10,112	11,354	10,500	10,557	13,312	11,650	14,305	8,648	8,403
24	9,358	9,044	9,241	9,323	10,189	10,290	9,394	13,503	11,010	13,308	8,363	7,971
25	9,094	8,520	8,360	8,581	10,110	8,799	9,079	12,990	10,262	12,734	7,499	7,342
26	8,404	8,003	7,808	8,721	9,164	8,737	8,300	12,210	10,042	12,387	7,049	7,717
27	7,541	7,077	7,934	7,567	8,915	8,177	8,027	12,134	9,522	11,330	7,317	7,747
28	7,211	7,338	7,042	7,300	8,276	7,647	7,511	11,235	8,748	11,903	7,291	7,034
29	7,174	6,559	6,980	7,132	7,852	7,335	7,110	11,193	9,384	12,239	6,963	6,948
30	6,395	6,554	6,664	6,808	7,609	6,716	6,590	11,486	9,403	11,500	6,762	6,337
31	6,509	6,254	6,449	6,654	7,250	6,511	7,137	11,511	8,420	10,870	6,067	6,535
32	6,374	5,955	6,139	6,306	7,011	6,953	7,171	10,368	8,428	10,013	6,456	6,867
33	5,970	5,901	6,071	6,003	7,461	7,089	6,835	10,292	7,589	10,262	6,533	6,695
34	6,039	5,714	5,832	6,496	7,296	6,795	6,889	9,532	7,906	10,378	6,603	6,881
35	5,870	5,527	6,368	6,886	7,145	6,731	6,309	9,650	7,995	10,185	6,664	6,991
36	5,528	5,918	6,624	6,364	7,261	6,584	6,703	9,649	7,886	10,184	6,868	6,644
37	6,171	6,408	6,235	6,606	6,941	6,840	7,055	9,733	7,919	10,294	6,594	6,972
38	6,697	6,163	6,476	6,293	7,204	6,899	6,976	9,663	7,895	9,735	6,913	6,846
39	6,249	6,352	6,241	6,633	7,507	7,201	7,220	9,457	7,658	10,306	6,884	6,935
40	6,351	6,075	6,502	6,928	7,698	7,280	7,352	9,225	7,919	9,851	7,112	7,061
41	6,258	6,221	6,772	7,053	7,810	7,404	7,149	9,696	8,003	9,858	6,892	6,621
42	6,583	6,469	6,862	7,166	7,898	7,077	7,497	9,286	8,014	10,045	6,592	6,507
43	6,525	6,638	7,012	7,375	7,553	7,483	7,397	9,468	7,918	8,998	6,622	6,386
44	7,046	7,235	7,619	7,566	8,362	7,879	8,149	9,462	7,606	9,148	6,548	6,196
45	7,115	7,195	7,168	7,570	7,998	7,926	7,644	8,578	7,492	8,754	6,235	5,700
46	7,450	7,019	7,692	7,771	8,445	8,048	7,382	8,630	7,313	8,213	5,548	5,635
47	7,615	7,622	7,768	8,107	8,540	7,661	7,644	8,373	7,086	7,637	5,790	6,338
48	8,190	7,843	8,322	8,378	8,401	7,839	7,638	8,237	6,698	7,990	6,587	6,975
49	8,461	8,359	8,488	8,322	8,528	7,805	7,254	7,754	6,934	8,716	7,437	7,132
50	8,815	8,682	8,585	8,537	8,573	7,855	7,150	7,970	7,883	9,582	7,336	7,445
51	9,219	8,498	8,700	8,593	8,313	7,496	7,419	9,286	8,463	9,200	7,642	8,236
52	8,960	8,639	8,500	8,175	7,816	7,624	8,497	9,823	8,658	10,122	8,539	8,137
53	9,217	8,635	8,394	8,118	8,141	8,824	9,462	9,718	9,343	10,897	8,222	6,953
54	9,321	8,672	8,046	8,618	9,309	9,693	9,006	10,255	9,873	10,569	7,304	6,931



## 死亡數 (總數) (續)

年 齡	昭和2年	昭和1年	大正14年	大正13年	大正12年	大正11年	大正10年	大正9年	大正8年	大正7年	大正6年	大正5年
55	9,172	8,142	8,592	9,672	10,509	9,638	9,693	11,388	9,596	9,146	7,303	7,247
56	8,802	8,480	9,588	10,491	10,365	10,211	10,593	10,966	8,217	8,965	7,826	8,718
57	8,985	9,715	10,619	10,506	10,797	11,274	10,574	9,274	8,310	9,394	9,202	9,696
58	10,897	10,699	10,454	11,225	11,894	10,995	9,228	9,194	8,917	11,047	10,167	10,729
59	11,241	10,717	11,117	12,383	11,770	9,735	9,239	10,060	10,509	12,274	11,276	11,074
60	11,221	11,436	12,284	12,066	10,414	9,774	9,844	11,625	11,419	13,367	11,609	11,243
61	12,179	12,229	12,015	10,556	10,321	10,353	11,558	12,760	12,289	14,123	11,960	11,866
62	13,176	12,063	10,471	10,641	10,910	12,221	12,534	13,735	12,792	14,352	12,470	12,532
63	12,737	10,437	10,571	10,927	12,676	13,226	13,767	14,145	13,144	15,116	13,019	13,290
64	11,186	10,463	11,250	13,175	13,790	14,431	14,473	14,383	13,758	15,886	13,933	13,187
65	10,990	11,028	12,845	14,163	14,694	14,993	14,563	15,134	14,278	16,769	13,799	13,236
66	11,828	12,705	13,687	15,205	15,261	15,016	14,882	15,871	15,200	16,598	13,694	14,082
67	13,563	13,440	14,747	15,586	15,611	15,715	15,415	16,093	14,508	15,964	15,050	15,411
68	14,649	14,449	15,091	15,677	16,207	16,150	16,024	15,748	14,127	17,691	15,819	15,124
69	15,421	14,889	15,163	16,123	16,550	16,422	15,819	15,477	15,547	18,831	15,677	14,164
70	15,704	14,637	15,690	16,358	16,707	16,051	15,269	16,595	16,571	18,609	14,545	14,791
71	15,495	14,892	15,549	16,649	15,907	15,356	16,362	17,141	16,000	17,062	15,048	15,302
72	15,639	15,133	15,779	15,864	15,253	16,459	16,863	16,530	14,526	17,568	15,723	15,051
73	15,320	14,827	14,755	14,966	16,478	16,997	16,281	15,080	14,673	17,869	15,156	14,392
74	15,456	13,798	13,781	15,805	16,828	15,999	14,640	14,926	14,757	17,178	13,991	13,101
75	14,474	12,931	14,598	16,006	15,637	14,436	14,449	14,705	14,086	15,567	13,294	13,645
76	13,052	13,235	14,621	14,839	13,656	14,220	14,604	14,105	12,778	14,377	13,372	12,489
77	13,390	12,879	13,440	12,775	13,271	13,967	13,483	12,804	11,643	14,414	11,849	11,416
78	13,197	11,933	11,507	12,456	12,833	12,878	12,023	11,119	11,348	12,737	10,762	9,094
79	12,078	10,177	10,913	11,892	11,811	11,175	10,557	10,958	9,849	11,033	8,563	9,091
80	9,871	9,427	10,174	10,634	10,309	9,552	10,208	9,284	8,673	8,485	8,419	9,488
81	9,231	8,768	9,012	9,299	8,777	9,324	8,680	8,109	6,435	8,295	8,470	8,388
82	8,552	7,598	7,558	7,583	8,262	7,873	7,480	6,023	6,093	8,533	7,345	7,407
83	7,234	6,312	6,147	7,007	6,585	6,315	5,408	5,558	6,084	7,285	6,744	7,221
84	5,923	5,073	5,551	5,463	5,328	4,609	4,968	5,320	5,016	6,163	6,068	6,439
85	4,691	4,438	4,306	4,471	3,916	4,034	4,690	4,358	4,263	5,687	5,244	5,277
86	4,161	3,423	3,436	3,042	3,329	3,803	3,764	3,718	3,889	4,714	4,425	4,289
87	3,132	2,586	2,200	2,504	2,948	2,970	3,058	3,305	3,040	3,846	3,524	3,351
88	2,372	1,758	1,855	2,295	2,269	2,350	2,626	2,501	2,455	2,925	2,665	2,775
89	1,509	1,394	1,644	1,756	1,830	2,013	2,096	1,941	1,861	2,069	2,161	2,057
90	1,178	1,144	1,222	1,343	1,533	1,533	1,556	1,323	1,234	1,505	1,532	1,581
91	973	885	918	1,122	1,095	1,097	1,092	921	996	1,072	1,103	1,158
92	655	640	768	783	790	760	679	675	654	847	781	772
93	476	503	497	547	498	436	515	444	446	542	581	537
94	387	351	356	323	324	304	370	293	329	364	378	362
95	299	240	171	214	206	198	224	215	191	210	235	256
96	189	146	89	136	124	132	131	114	130	155	145	227
97	88	60	72	65	81	74	95	87	76	107	146	144
98	42	44	41	44	44	47	59	48	56	124	98	70
99	31	33	27	37	22	40	43	47	58	75	54	48
100	20	19	15	17	20	21	43	45	43	31	19	17
101	11	15	13	12	11	25	38	37	25	9	22	38
102	14	12	10	13	21	26	33	22	15	25	33	26
103	4	10	13	17	23	29	19	3	8	28	25	22
104	9	12	8	26	29	9	2	9	11	15	22	24
105	6	10	14	23	11	1	3	7	8	18	21	10
106	8	10	16	9	2	2	7	5	8	11	13	12
107	2	14	12	4	4	8	7	8	8	9	11	14
108	3	2	1	3	2	3	1	11	6	3	6	6
109	2	2	2	1	1	8	6	6	3	3	6	8
110 以上	4	8	13	17	22	18	21	22	19	19	20	28
不詳	60	109	78	136	346	27	45	51	101	70	83	97

第 76 表 年 齡 (各 歲) 別

年 齡	大正 4 年	大正 3 年	大正 2 年	大正 1 年	明治 44 年	明治 43 年	明治 42 年	明治 41 年	明治 40 年	明治 39 年	明治 38 年	明治 37 年
總 數	1,093,793	1,101,815	1,027,257	1,037,016	1,043,906	1,064,234	1,091,264	1,029,447	1,016,798	955,256	1,004,661	955,400
0	288,634	286,678	267,281	268,025	276,798	276,136	283,436	262,801	244,300	214,148	220,450	218,756
1	72,375	73,305	68,871	65,692	66,190	66,136	67,045	59,902	51,088	48,750	53,044	45,530
2	37,070	37,943	34,449	33,863	34,946	35,224	36,800	32,085	31,889	30,036	36,159	30,399
3	23,434	23,751	20,835	20,830	21,050	22,200	21,122	20,959	20,755	20,421	23,942	19,853
4	15,039	14,565	13,200	12,897	12,963	13,303	14,221	13,802	13,893	13,722	14,979	12,440
5	9,683	9,646	8,725	8,625	8,079	9,299	9,717	9,848	9,595	8,952	9,600	8,054
6	7,129	7,256	6,389	5,938	6,399	7,127	7,557	7,652	7,313	6,704	7,213	6,565
7	5,674	5,680	4,772	5,085	5,352	6,129	6,379	5,967	5,693	5,366	5,990	4,848
8	4,605	4,326	4,115	4,365	4,818	5,198	5,309	5,051	4,560	4,860	4,481	4,175
9	3,706	3,992	3,713	4,127	4,540	4,639	4,482	4,412	4,383	3,912	4,131	3,664
10	3,506	3,748	3,660	3,896	4,084	4,154	4,073	4,290	3,851	3,863	3,742	3,438
11	3,626	3,787	3,785	3,920	3,982	3,905	4,339	3,840	3,840	3,695	3,571	3,228
12	3,874	4,141	3,915	3,951	3,954	4,294	4,033	4,117	3,985	3,797	3,618	3,298
13	4,697	4,550	4,369	4,547	4,694	4,615	4,680	4,592	4,212	4,100	4,028	3,603
14	5,619	5,329	5,179	5,536	5,073	5,533	5,417	4,916	4,860	4,518	4,432	4,548
15	6,378	6,425	6,433	6,052	6,288	6,361	6,237	6,029	5,557	5,269	5,814	5,533
16	7,543	7,779	6,728	7,446	7,047	7,197	7,177	6,602	6,188	6,635	6,991	5,957
17	8,575	7,888	7,736	7,736	7,624	7,789	7,351	7,000	7,590	7,570	7,145	6,680
18	8,519	8,665	7,999	8,167	7,946	7,931	7,868	8,176	8,259	7,766	7,842	6,746
19	9,141	8,827	8,110	8,272	8,024	7,910	8,927	9,072	8,254	8,063	7,817	7,385
20	8,973	8,643	8,173	7,993	7,741	8,806	9,307	8,667	8,329	7,706	8,312	7,592
21	8,561	8,363	7,741	7,489	8,235	8,846	8,800	8,565	7,815	8,146	8,811	8,123
22	8,140	7,968	7,031	8,253	8,453	8,332	8,571	7,637	7,954	8,317	8,627	7,936
23	7,755	7,324	7,509	7,944	7,822	8,157	8,823	8,098	7,976	8,006	8,247	7,763
24	7,258	7,688	7,632	7,324	7,696	7,418	7,693	7,935	7,837	7,759	8,121	7,208
25	7,445	7,743	6,811	7,195	6,795	7,310	7,738	7,697	7,587	7,560	7,324	7,405
26	7,431	6,932	6,647	6,609	6,823	7,481	7,653	7,538	7,628	7,088	7,679	6,905
27	6,913	6,861	6,158	6,726	6,728	7,149	7,412	7,192	7,022	7,268	7,350	6,704
28	6,616	6,160	6,171	6,546	6,578	6,949	6,949	6,893	7,009	6,937	7,172	6,731
29	6,041	6,465	6,224	6,539	6,620	7,073	6,845	7,016	6,735	6,943	7,016	6,257
30	6,287	6,286	6,040	6,384	6,596	6,636	7,017	6,685	6,901	6,621	6,684	6,013
31	6,315	6,353	6,058	6,424	6,355	6,841	6,747	6,694	6,610	6,311	6,323	5,645
32	6,249	6,461	6,032	6,158	6,438	6,629	6,939	6,648	6,161	6,136	5,985	5,284
33	6,296	6,651	5,993	6,326	6,303	6,758	6,758	6,142	6,113	6,017	5,637	4,868
34	6,414	6,399	6,040	6,323	6,375	6,755	6,535	6,263	6,007	5,467	5,289	4,873
35	6,257	6,684	6,005	6,292	6,385	6,318	6,422	6,010	5,549	5,149	5,246	5,344
36	6,602	6,382	6,184	6,331	6,204	6,250	5,942	5,623	5,275	5,219	5,695	5,750
37	6,252	6,724	6,128	6,054	5,885	6,006	5,816	5,280	5,236	5,597	6,087	5,541
38	6,428	6,534	5,913	5,887	5,794	5,778	5,384	5,243	5,711	6,080	5,830	5,646
39	6,666	6,433	5,829	5,777	5,565	5,385	5,356	5,833	6,202	5,696	6,247	6,121
40	6,270	6,075	5,554	5,562	5,148	5,248	5,900	6,068	5,626	5,939	6,389	5,727
41	6,217	5,912	5,271	5,096	5,057	5,775	6,222	5,858	6,134	6,351	6,132	4,812
42	5,923	5,845	4,975	5,042	5,597	6,124	5,901	5,950	6,360	5,944	5,041	4,724
43	5,668	5,325	4,877	5,590	5,839	5,933	6,214	6,322	5,974	4,936	4,889	4,911
44	5,198	5,521	5,645	6,009	5,650	6,094	6,518	6,042	5,104	4,855	5,223	5,753
45	5,299	5,945	5,865	5,833	6,030	6,461	6,141	5,067	4,971	5,042	5,831	5,951
46	5,882	6,466	5,653	5,979	6,283	6,147	5,223	5,064	5,227	5,738	6,377	6,244
47	6,336	6,318	6,098	6,372	6,192	5,324	5,279	5,312	6,054	6,200	6,629	6,591
48	6,210	6,698	6,534	6,375	5,323	5,264	5,498	6,097	6,587	6,790	6,881	6,570
49	6,800	7,448	6,477	5,599	5,506	5,633	6,554	6,934	7,062	7,124	7,326	7,114
50	7,290	6,983	5,618	5,463	5,774	6,528	7,175	7,266	7,498	7,169	7,486	7,403
51	7,283	6,105	5,620	5,950	6,633	7,171	7,634	7,552	7,714	7,504	7,930	7,776
52	6,145	6,280	5,952	6,939	7,285	7,847	8,262	7,732	8,077	7,881	8,545	7,728
53	6,111	6,628	7,105	7,599	8,007	8,269	8,213	8,117	8,301	8,405	8,407	7,707
54	6,632	7,725	7,705	8,190	8,330	8,568	8,890	8,546	8,952	8,281	8,211	8,515

## 死亡數 (總數) (續)

年 齡	大正4年	大正3年	大正2年	大正1年	明治44年	明治43年	明治42年	明治41年	明治40年	明治39年	明治38年	明治37年
55	7,927	8,498	8,426	8,702	8,487	8,898	9,308	8,988	8,961	8,313	9,380	9,423
56	8,475	9,090	8,845	8,900	8,919	9,238	9,754	8,812	8,895	9,103	9,873	9,301
57	9,326	9,804	8,959	9,347	9,427	9,652	9,616	9,011	9,857	9,789	10,129	8,957
58	9,811	9,803	9,675	9,845	9,881	9,766	9,643	9,011	10,655	9,970	9,436	9,668
59	9,964	10,347	9,884	10,358	9,958	9,759	10,808	10,721	10,940	9,703	10,361	10,223
60	10,508	10,964	10,722	10,311	9,925	10,820	11,598	10,720	10,228	10,166	10,782	10,572
61	11,214	11,398	10,324	10,166	10,800	11,640	11,701	10,213	10,764	10,740	11,079	10,455
62	11,592	11,545	10,224	11,373	11,949	11,737	11,145	10,651	11,676	11,099	11,053	10,125
63	11,442	11,329	11,420	11,950	11,917	10,930	11,947	11,613	11,828	10,778	10,777	11,076
64	11,566	12,623	12,415	12,394	11,076	11,790	12,499	11,573	11,700	10,710	11,646	10,671
65	12,659	13,170	12,392	11,365	11,602	12,162	12,550	11,680	11,543	11,262	11,195	10,619
66	13,422	13,411	11,681	12,114	12,337	12,314	12,312	10,905	12,519	10,866	11,079	9,209
67	13,271	12,511	12,160	12,912	12,648	12,077	12,021	11,964	11,842	10,554	9,757	10,290
68	12,445	13,099	12,892	12,696	12,004	11,672	12,844	11,394	11,512	9,333	10,623	11,833
69	12,989	13,543	12,789	12,373	11,571	12,465	12,241	10,816	9,972	9,878	12,016	11,544
70	13,647	13,872	12,119	11,621	12,271	11,749	11,706	9,449	10,785	11,448	11,794	11,734
71	13,527	13,104	11,506	12,517	11,456	11,475	10,006	9,999	12,130	11,000	11,841	12,801
72	12,802	12,217	12,115	11,762	10,950	9,592	10,559	11,261	11,620	10,958	12,983	12,726
73	11,893	13,004	11,487	10,377	9,260	9,897	11,993	10,763	11,841	11,936	12,695	13,074
74	12,386	11,737	10,557	9,256	9,541	10,886	11,495	10,712	12,332	11,704	12,769	12,665
75	11,140	11,000	8,672	9,439	10,237	10,509	11,130	11,201	12,095	11,354	12,416	11,929
76	10,527	8,979	9,124	10,301	9,977	10,133	11,482	10,756	11,923	11,198	11,754	11,962
77	8,413	9,143	9,744	9,615	9,539	10,512	10,938	10,462	11,418	10,235	11,346	10,922
78	8,472	9,847	8,674	9,160	9,797	9,791	10,527	9,928	10,416	9,960	10,480	10,511
79	8,870	8,888	8,262	9,386	8,897	9,170	9,819	8,990	9,888	8,856	9,727	9,892
80	7,947	8,485	8,305	8,552	8,320	8,781	8,747	8,377	8,732	8,217	9,123	8,913
81	7,378	8,271	7,532	7,782	7,685	7,472	7,976	7,403	7,973	7,559	8,050	7,916
82	7,314	7,325	6,976	6,925	6,487	6,795	6,975	6,429	7,265	6,536	6,861	7,002
83	6,141	6,404	5,924	5,791	5,953	5,675	6,134	5,810	6,135	5,639	6,115	5,766
84	5,539	5,567	4,828	5,142	4,968	5,025	5,242	4,780	5,183	4,763	4,831	5,187
85	4,566	4,462	4,313	4,225	4,149	4,313	4,369	3,963	4,422	3,738	4,336	4,452
86	3,718	3,697	3,448	3,539	3,339	3,385	3,449	3,156	3,291	3,425	3,647	3,110
87	3,024	3,039	2,858	2,892	2,614	2,685	2,959	2,534	2,777	2,642	2,543	2,568
88	2,333	2,436	2,243	2,285	2,089	2,053	2,056	2,050	2,258	1,822	1,949	1,997
89	1,780	1,857	1,669	1,580	1,657	1,535	1,740	1,644	1,517	1,419	1,532	1,555
90	1,358	1,338	1,238	1,268	1,209	1,276	1,353	1,061	1,158	1,009	1,132	1,185
91	1,034	975	896	823	876	1,006	856	777	853	791	944	911
92	649	705	596	687	658	638	559	573	609	634	666	698
93	499	429	532	516	398	361	387	424	459	465	553	529
94	303	393	387	320	223	268	316	305	357	342	398	370
95	260	269	202	129	165	203	229	249	292	245	240	241
96	186	130	99	134	146	163	180	174	179	191	164	209
97	92	77	67	102	91	118	148	148	112	116	142	244
98	44	62	85	95	94	116	107	79	85	105	142	159
99	43	54	51	67	106	94	74	59	77	116	126	115
100	45	33	64	76	65	46	46	73	71	72	76	59
101	35	47	65	45	40	49	55	51	67	68	38	8
102	26	44	38	24	27	29	50	36	43	34	1	6
103	27	27	22	25	32	33	25	26	25	2	2	4
104	28	14	11	23	16	20	33	10	2	1	2	2
105	13	8	22	24	18	27	11	3	5	1	1	—
106	11	11	16	11	16	6	3	1	2	2	1	3
107	9	12	8	14	5	—	2	3	—	—	2	1
108	3	8	13	8	1	1	2	1	—	—	—	1
109	4	8	6	1	3	—	—	1	1	—	—	—
110 以上	15	3	—	2	3	—	3	—	—	2	—	—
不詳	86	80	43	27	26	34	35	55	95	58	85	72

第 76 表 年齡(各歲)別死亡數(總數) (續)

年 齡	明治36年	明治35年	明治34年	明治33年	明治32年	年 齡	明治36年	明治35年	明治34年	明治33年	明治32年
總 數	931,008	959,126	925,810	910,744	932,087	55	9,009	8,400	8,133	8,347	8,465
0	226,982	232,652	225,107	220,211	213,359	56	8,146	8,664	8,647	8,572	8,528
1	44,452	48,999	47,241	42,509	47,813	57	8,847	9,290	8,990	8,690	8,240
2	29,558	32,251	31,856	29,494	33,097	58	9,221	9,622	8,876	8,403	9,146
3	18,456	20,471	21,242	18,046	21,992	59	9,347	9,411	8,804	9,416	8,892
4	11,452	14,106	12,649	11,776	13,927	60	9,449	9,162	9,639	8,842	8,730
5	8,326	8,485	8,496	7,996	9,177	61	9,375	10,159	9,120	8,937	7,837
6	5,697	6,555	6,242	5,851	6,524	62	10,272	9,712	9,085	8,132	8,422
7	4,697	5,211	5,017	4,428	4,768	63	9,851	9,547	8,038	8,669	9,721
8	4,157	4,143	3,969	3,505	3,791	64	9,796	8,626	8,885	10,245	9,962
9	3,462	3,759	3,230	3,091	3,792	65	8,666	9,171	10,251	10,226	10,215
10	3,188	3,356	3,022	3,236	3,769	66	9,427	10,423	10,138	10,802	11,360
11	3,034	3,103	3,085	3,203	3,405	67	10,666	10,579	10,331	11,768	11,645
12	3,030	3,423	3,331	3,020	3,399	68	10,680	10,929	11,565	11,855	11,797
13	3,704	4,024	3,530	3,402	3,445	69	10,893	11,709	11,675	12,288	12,455
14	4,508	4,350	4,075	3,783	4,124	70	11,718	11,904	11,803	12,380	11,860
15	5,112	5,180	4,471	4,504	4,912	71	11,857	11,973	12,046	11,888	12,136
16	5,950	5,705	5,363	5,229	5,637	72	12,116	12,335	11,546	12,444	11,767
17	6,183	6,623	6,241	6,079	6,340	73	12,046	11,592	11,789	11,740	11,882
18	6,954	7,211	6,811	6,643	6,987	74	11,298	11,680	10,985	11,708	11,613
19	7,538	7,746	7,221	7,102	7,217	75	11,374	10,980	10,990	11,331	11,038
20	7,589	7,993	7,433	6,907	7,811	76	10,688	10,491	10,619	11,023	10,482
21	7,690	8,092	7,270	7,435	7,741	77	10,392	9,952	10,282	10,265	10,149
22	7,524	7,551	7,632	7,261	7,451	78	9,866	9,250	9,315	9,730	8,978
23	7,113	7,932	7,156	6,934	7,372	79	9,033	8,558	8,644	8,353	8,572
24	7,434	7,399	7,022	6,899	6,876	80	7,899	8,052	7,419	8,106	8,005
25	7,104	7,424	6,928	6,248	6,525	81	7,449	6,754	6,981	7,375	6,660
26	6,941	7,219	6,404	6,014	6,177	82	6,220	6,206	6,327	5,946	5,672
27	6,671	6,656	6,099	5,748	5,830	83	5,614	5,510	4,906	5,076	5,020
28	6,180	6,192	5,670	5,321	5,197	84	4,830	4,375	4,139	4,284	4,223
29	6,000	6,144	5,316	4,742	5,109	85	3,681	3,585	3,606	3,723	3,736
30	5,721	5,732	4,949	4,807	5,574	86	2,961	2,841	2,883	3,095	3,103
31	5,330	5,195	4,901	5,247	5,830	87	2,413	2,324	2,350	2,574	2,520
32	4,890	5,253	5,290	5,392	5,334	88	1,862	1,910	2,060	1,950	2,031
33	4,859	5,713	5,513	5,163	5,634	89	1,526	1,509	1,572	1,664	1,481
34	5,516	5,972	5,160	5,331	6,057	90	1,250	1,122	1,189	1,125	1,116
35	5,630	5,735	5,520	5,561	5,665	91	890	905	832	860	979
36	5,392	5,732	5,840	5,357	4,872	92	670	666	597	692	763
37	5,568	6,277	5,674	4,463	4,648	93	430	413	569	622	624
38	6,009	5,933	4,672	4,584	5,016	94	321	372	412	461	456
39	5,792	4,968	4,649	4,625	5,640	95	276	324	339	373	232
40	4,762	4,876	4,691	5,287	5,800	96	258	248	250	176	69
41	4,709	4,926	5,470	5,519	6,175	97	196	187	120	49	45
42	4,803	5,495	5,724	5,909	6,171	98	152	81	32	28	17
43	5,351	5,975	5,912	6,078	6,207	99	78	18	11	13	22
44	5,730	6,411	6,067	6,042	6,189	100	12	13	14	14	11
45	5,977	6,536	5,820	6,057	6,410	101	4	4	5	9	9
46	6,249	6,455	6,079	6,416	6,502	102	2	3	2	2	3
47	6,246	6,619	6,484	6,476	6,795	103	1	4	1	2	5
48	6,584	6,850	6,745	6,433	6,652	104	1	2	3	2	3
49	7,153	7,501	6,793	6,556	7,314	105	1	1	1	2	1
50	7,377	7,169	6,464	7,232	7,628	106	—	2	—	1	1
51	7,270	7,169	7,496	7,784	7,795	107	—	—	1	—	1
52	7,230	7,953	8,033	7,892	7,575	108	2	—	1	—	1
53	7,931	8,494	8,103	7,562	7,894	109	—	—	—	—	—
54	8,634	8,611	7,733	8,021	8,371	110 以上 不 詳	77	1	—	—	—
							—	70	81	55	69

第76表 年齢(各歳)別死亡數(男) (續)

年 齡	昭和13年	昭和12年	昭和11年	昭和10年	昭和9年	年 齡	昭和13年	昭和12年	昭和11年	昭和10年	昭和9年
總 數	652,936	625,625	637,854	603,566	639,098	55	6,869	6,423	6,671	6,238	6,728
0	120,397	125,589	133,899	126,936	138,736	56	7,199	6,909	6,603	6,764	6,751
1	32,560	37,875	34,790	35,092	40,389	57	7,704	7,004	7,434	6,984	7,523
2	20,113	19,820	18,067	19,073	19,918	58	8,217	7,737	7,959	7,562	8,012
3	13,366	12,928	12,541	12,220	12,806	59	8,519	7,670	8,160	7,695	7,486
4	8,470	8,812	7,964	8,128	7,937	60	8,736	8,197	8,402	7,465	7,501
5	5,774	5,549	5,317	5,310	5,576	61	9,188	8,298	8,334	7,581	7,556
6	4,147	4,115	3,736	3,994	3,794	62	9,362	8,136	8,428	7,451	7,210
7	3,429	3,173	3,084	3,064	3,339	63	9,160	8,150	8,148	7,230	6,997
8	2,661	2,600	2,614	2,516	2,635	64	9,129	8,233	7,855	6,671	7,389
9	2,362	2,226	2,156	2,185	2,217	65	9,025	7,599	7,504	7,070	7,938
10	2,125	2,059	2,047	1,840	2,024	66	8,640	7,158	7,502	7,842	8,629
11	2,045	1,893	1,969	1,813	1,771	67	8,085	7,324	8,493	8,349	8,245
12	2,113	1,926	1,801	1,682	1,900	68	8,060	8,200	8,733	7,826	8,711
13	2,325	2,120	2,109	1,974	2,129	69	9,017	8,497	8,325	8,299	9,179
14	2,982	2,832	2,893	2,546	2,532	70	9,145	8,081	8,777	8,377	8,324
15	4,170	3,790	3,646	3,295	3,035	71	8,784	8,319	9,036	8,115	6,885
16	5,302	5,097	4,900	3,942	4,092	72	8,880	8,409	8,519	6,413	6,520
17	6,547	6,033	5,081	4,836	5,029	73	9,087	7,785	6,895	6,201	6,665
18	6,962	5,604	5,866	5,458	5,563	74	8,368	6,454	6,365	6,061	7,394
19	6,378	6,014	6,299	5,944	6,120	75	6,750	5,665	6,219	6,505	7,252
20	6,432	6,043	6,324	5,933	6,275	76	6,099	5,556	6,760	6,346	7,363
21	6,081	5,978	6,207	5,982	5,899	77	5,887	5,970	6,618	6,231	6,678
22	6,056	6,044	6,189	5,741	5,961	78	6,256	5,783	6,481	5,954	6,260
23	5,935	6,066	5,996	5,640	5,775	79	6,004	5,560	5,826	5,260	5,715
24	5,815	5,552	5,750	5,185	5,413	80	5,816	5,012	5,316	4,750	5,204
25	5,446	5,357	5,394	4,940	5,113	81	5,255	4,323	4,853	4,106	4,608
26	5,150	4,874	4,999	4,678	4,726	82	4,337	3,937	4,077	3,719	3,834
27	4,998	4,591	4,796	4,400	4,372	83	3,908	3,260	3,537	2,997	3,213
28	4,673	4,377	4,348	3,995	3,825	84	3,199	2,737	2,831	2,268	2,891
29	4,441	4,162	4,216	3,543	3,647	85	2,550	2,202	2,275	2,104	2,448
30	4,006	3,903	3,485	3,425	3,566	86	2,071	1,617	2,022	1,823	1,831
31	3,802	3,396	3,529	3,367	3,659	87	1,493	1,408	1,535	1,389	1,357
32	3,567	3,366	3,598	3,508	3,673	88	1,286	1,087	1,189	944	1,091
33	3,414	3,398	3,613	3,449	3,572	89	968	812	829	670	841
34	3,646	3,542	3,730	3,316	3,341	90	698	596	636	581	586
35	3,633	3,517	3,458	3,223	3,399	91	485	364	412	349	392
36	3,857	3,394	3,366	3,084	3,318	92	333	294	288	237	237
37	3,739	3,417	3,337	3,244	3,240	93	201	184	171	181	188
38	3,590	3,391	3,445	2,986	3,238	94	157	105	107	115	103
39	3,662	3,480	3,383	3,334	3,410	95	72	60	82	74	58
40	3,829	3,474	3,438	3,223	3,397	96	46	54	44	43	38
41	3,700	3,577	3,491	3,323	3,318	97	29	30	28	16	18
42	3,964	3,656	3,464	3,403	3,497	98	16	12	14	12	21
43	3,995	3,552	3,701	3,436	3,425	99	11	9	10	6	9
44	4,140	3,619	3,730	3,547	3,797	100	15	3	5	2	9
45	4,250	3,717	3,847	3,874	4,181	101	1	4	5	8	9
46	4,233	3,822	4,158	4,255	4,245	102	3	1	3	5	3
47	4,286	4,333	4,477	4,308	4,355	103	1	5	7	2	3
48	4,826	4,758	4,480	4,465	4,334	104	1	2	4	3	5
49	5,285	4,806	4,832	4,564	4,860	105	1	3	—	1	—
50	5,397	4,937	4,784	4,802	5,140	106	1	1	2	—	—
51	5,539	5,080	5,230	5,269	5,339	107	—	—	1	—	1
52	5,522	5,339	5,543	5,344	5,636	108	1	—	2	—	1
53	6,112	5,717	5,940	5,803	6,051	109	—	—	1	1	—
54	6,529	6,033	6,408	6,188	6,217	110 以上	—	2	2	3	5
						不 詳	33	61	54	42	427

第 76 表 年 齡 (各 歲) 別

年 齡	昭和 8 年	昭和 7 年	昭和 6 年	昭和 5 年	昭和 4 年	昭和 3 年	昭和 2 年	昭和 1 年	大正 14 年	大正 13 年	大正 12 年
總 數	618,496	607,267	642,146	603,995	645,994	639,214	624,311	597,292	621,357	642,969	679,072
0	139,571	138,555	149,995	140,143	159,519	158,849	157,823	156,181	160,311	168,308	179,388
1	37,270	38,505	39,637	36,124	43,107	40,845	42,786	33,305	41,726	40,537	41,775
2	18,646	18,798	19,774	18,149	21,176	20,748	19,958	18,139	20,358	20,729	22,499
3	11,895	12,249	12,527	11,752	13,336	13,103	12,878	11,426	12,343	12,681	13,837
4	8,062	7,948	7,968	7,596	8,607	8,165	8,073	7,112	7,678	7,908	7,661
5	5,162	5,075	5,304	4,934	5,439	5,335	4,990	4,559	4,959	4,516	5,220
6	3,734	3,828	3,797	3,656	3,959	3,792	3,767	3,473	3,368	3,476	4,006
7	3,141	3,110	3,085	2,939	3,222	3,027	2,952	2,543	2,763	3,016	3,444
8	2,348	2,464	2,531	2,520	2,716	2,401	2,104	2,145	2,328	2,620	3,038
9	2,081	2,083	2,049	2,146	2,144	1,805	1,916	1,892	2,113	2,132	2,656
10	1,921	1,829	1,894	1,892	1,757	1,689	1,711	1,756	1,938	2,043	2,426
11	1,830	1,862	1,779	1,520	1,645	1,624	1,637	1,656	1,853	1,994	2,329
12	1,894	1,802	1,550	1,579	1,683	1,688	1,688	1,785	1,849	1,963	2,398
13	2,016	1,645	1,772	1,876	2,005	1,987	1,983	1,904	2,059	2,116	2,539
14	2,242	2,321	2,396	2,473	2,450	2,469	2,569	2,382	2,533	2,624	3,287
15	3,077	3,039	3,200	3,256	3,472	3,385	3,336	3,126	3,218	3,424	4,189
16	4,145	3,961	4,367	4,205	4,359	4,339	4,222	3,936	4,056	4,420	5,106
17	4,995	4,902	5,304	5,054	5,223	5,118	5,073	4,803	4,863	5,107	5,274
18	5,795	5,464	5,889	5,858	5,730	5,542	5,477	5,221	5,246	4,976	6,064
19	6,027	5,788	6,127	5,893	5,951	5,860	5,844	5,364	4,940	5,300	6,378
20	6,124	5,920	6,045	5,680	5,771	5,789	5,417	4,598	4,962	5,332	6,160
21	5,996	5,539	5,847	5,549	5,455	5,458	4,910	4,560	4,779	5,302	5,990
22	5,652	5,356	5,587	5,298	5,141	4,703	4,649	4,608	4,777	5,215	5,478
23	5,466	5,292	5,387	4,964	4,600	4,692	4,529	4,586	4,617	4,742	5,258
24	5,364	5,054	4,940	4,289	4,377	4,455	4,443	4,316	4,329	4,425	4,779
25	4,950	4,439	4,180	4,115	4,225	4,325	4,311	4,028	3,946	4,035	4,643
26	4,458	3,857	4,054	3,913	4,174	4,179	4,142	3,799	3,612	4,012	4,296
27	3,921	3,763	3,991	3,966	3,971	3,833	3,548	3,279	3,731	3,521	4,044
28	3,675	3,675	3,909	3,746	3,688	3,531	3,386	3,380	3,232	3,401	3,701
29	3,629	3,660	3,842	3,651	3,436	3,398	3,343	3,072	3,152	3,311	3,545
30	3,659	3,602	3,641	3,238	3,183	3,258	2,984	2,916	3,108	3,131	3,418
31	3,536	3,348	3,423	3,100	3,166	3,127	2,969	2,947	2,930	3,021	3,241
32	3,535	3,290	3,104	3,084	2,970	2,998	2,980	2,738	2,755	2,895	3,158
33	3,209	2,995	3,212	2,985	3,077	2,999	2,767	2,753	2,766	2,770	3,322
34	3,285	3,252	3,052	2,924	3,053	2,926	2,823	2,652	2,654	2,842	3,319
35	3,250	3,011	3,115	3,082	2,918	2,878	2,776	2,498	2,884	3,190	3,207
36	3,095	3,102	3,210	2,966	2,993	2,779	2,600	2,753	3,034	3,053	3,344
37	3,138	3,121	3,141	2,839	2,799	2,669	2,811	2,972	2,925	2,983	3,221
38	3,172	3,075	3,175	2,903	2,828	3,062	3,168	2,936	3,026	2,947	3,354
39	3,302	3,143	3,209	2,861	3,260	3,392	3,117	3,055	3,011	3,135	3,530
40	3,264	3,195	3,126	3,258	3,378	3,293	3,079	3,024	3,245	3,289	3,695
41	3,166	2,983	3,684	3,463	3,401	3,371	3,211	3,088	3,380	3,408	3,835
42	3,242	3,424	3,838	3,431	3,446	3,274	3,473	3,331	3,477	3,674	4,042
43	3,595	3,734	3,714	3,543	3,402	3,719	3,454	3,521	3,657	3,911	4,018
44	3,937	3,674	3,868	3,493	3,741	3,812	3,791	3,943	4,201	4,121	4,497
45	3,809	3,840	3,795	3,757	3,993	4,012	3,998	4,048	3,941	4,296	4,371
46	4,027	3,810	4,304	4,075	4,144	4,283	4,178	3,969	4,270	4,341	4,768
47	4,081	4,149	4,515	4,403	4,467	4,535	4,351	4,337	4,475	4,678	4,836
48	4,376	4,393	4,805	4,815	4,654	4,712	4,638	4,627	4,820	4,848	4,750
49	4,793	4,740	5,120	4,739	4,875	5,068	4,847	4,830	4,914	4,831	4,953
50	5,122	5,060	5,436	4,930	5,265	5,281	5,166	5,114	4,938	4,928	4,885
51	5,204	5,373	5,509	5,421	5,328	5,515	5,404	4,869	5,062	4,926	4,767
52	5,654	5,404	5,962	5,697	5,768	5,885	5,194	5,063	4,959	4,790	4,579
53	5,696	5,979	6,074	6,028	6,048	5,783	5,387	5,062	4,974	4,698	4,765
54	6,368	6,140	6,569	6,194	5,816	5,787	5,486	5,057	4,710	5,038	5,435

## 死亡數 (男) (續)

年 齡	昭和8年	昭和7年	昭和6年	昭和5年	昭和4年	昭和3年	昭和2年	昭和1年	大正14年	大正13年	大正12年
55	6,333	6,503	6,738	6,232	6,115	5,976	5,450	4,812	5,085	5,728	6,163
56	6,826	6,713	6,642	6,332	6,128	5,627	5,163	5,111	5,627	6,096	6,060
57	7,020	6,661	6,937	6,400	5,865	5,706	5,333	5,734	6,398	6,214	6,353
58	7,192	6,983	7,106	6,267	6,111	5,905	6,481	6,368	6,199	6,727	7,030
59	7,121	6,800	6,717	6,016	6,029	6,477	6,614	6,442	6,652	7,207	6,960
60	6,999	6,587	6,296	6,098	6,958	7,343	6,571	6,726	7,288	7,213	6,033
61	6,906	6,206	6,505	7,010	7,467	7,191	7,134	7,117	7,040	6,238	5,982
62	6,636	6,556	7,436	7,510	7,369	7,733	7,763	7,069	6,022	6,160	6,311
63	6,806	7,388	8,129	7,216	7,951	8,306	7,243	5,992	6,072	6,257	7,165
64	7,632	7,776	7,782	7,740	8,442	7,920	6,380	6,019	6,471	7,416	7,821
65	8,098	7,655	8,368	8,045	8,199	6,752	6,272	6,319	7,300	8,118	8,400
66	7,904	8,014	8,325	7,905	6,810	6,809	6,606	7,012	7,663	8,555	8,556
67	8,197	8,368	8,367	6,720	6,632	6,896	7,469	7,507	8,211	8,608	8,627
68	8,548	8,130	7,062	6,396	7,049	7,929	7,999	8,010	8,276	8,592	8,784
69	8,200	6,602	6,783	6,672	7,898	8,180	8,296	8,012	8,184	8,774	8,957
70	6,796	6,264	6,971	7,567	8,263	8,568	8,293	7,897	8,486	8,627	9,021
71	6,392	6,469	7,975	7,895	8,465	8,730	8,141	7,895	8,198	8,655	8,441
72	6,510	7,351	8,067	8,017	8,381	8,411	8,082	7,914	8,298	8,178	7,728
73	7,151	7,428	8,257	7,831	8,104	8,198	7,727	7,576	7,578	7,439	8,362
74	7,299	7,313	8,171	7,592	8,024	7,780	7,738	6,846	6,896	7,751	8,396
75	7,316	7,069	7,709	7,257	7,446	7,656	7,194	6,379	7,280	7,675	7,549
76	6,955	6,511	7,381	6,813	7,157	6,894	6,243	6,332	7,059	6,983	6,678
77	6,452	6,205	6,818	6,314	6,362	5,970	6,218	6,095	6,355	6,100	6,364
78	5,874	5,649	6,378	5,557	5,776	6,169	6,064	5,461	5,381	5,849	5,843
79	5,449	5,097	5,423	4,828	5,567	5,613	5,395	4,617	5,002	5,372	5,347
80	5,007	4,575	4,832	4,788	5,311	5,033	4,357	4,261	4,462	4,696	4,491
81	4,316	3,792	4,610	4,309	4,322	4,045	4,083	3,692	3,849	3,904	3,788
82	3,409	3,512	4,167	3,651	3,567	3,610	3,472	3,185	3,195	3,220	3,442
83	3,255	3,120	3,388	2,856	3,113	3,119	2,895	2,532	2,573	2,812	2,758
84	2,804	2,560	2,503	2,520	2,563	2,540	2,335	1,987	2,157	2,133	2,144
85	2,218	1,882	2,289	2,041	2,005	1,936	1,830	1,677	1,707	1,697	1,483
86	1,638	1,546	1,646	1,538	1,599	1,500	1,511	1,264	1,295	1,156	1,210
87	1,298	1,285	1,351	1,148	1,138	1,217	1,144	903	791	866	1,043
88	1,017	960	958	836	935	911	811	638	645	837	803
89	743	647	658	683	717	651	532	466	549	561	592
90	508	471	564	467	459	391	372	383	392	469	496
91	346	356	365	265	246	264	299	278	296	353	333
92	240	222	227	185	170	207	196	190	214	248	218
93	186	142	121	117	126	146	125	156	154	184	168
94	86	69	92	83	93	96	113	117	95	86	97
95	39	51	56	55	66	62	77	70	50	64	49
96	35	36	28	56	64	57	54	44	14	43	35
97	28	24	26	42	33	31	20	19	21	25	21
98	10	15	17	25	25	26	8	9	16	14	15
99	16	13	12	24	17	12	7	9	6	8	6
100	9	9	12	11	6	3	7	6	6	5	7
101	6	10	5	3	4	2	5	5	7	5	3
102	3	3	2	3	3	3	5	1	5	3	10
103	4	1	1	—	—	7	2	3	3	6	11
104	2	—	2	1	—	3	5	6	3	9	11
105	2	—	4	—	3	7	1	8	6	7	6
106	—	—	1	3	—	2	3	5	7	2	1
107	—	—	1	—	—	1	—	4	4	1	1
108	2	3	1	—	1	—	1	—	—	2	—
109	—	—	—	—	—	1	—	1	—	1	—
110 以上	4	3	1	3	—	1	—	1	1	9	5
不 詳	51	42	35	37	29	34	45	72	58	76	176

第 76 表 年 齡 (各 歲) 別

年 齡	大正11年	大正10年	大正 9 年	大正 8 年	大正 7 年	大正 6 年	大正 5 年	大正 4 年	大正 3 年	大正 2 年	大正 1 年	明治44年
總 數	655,740	659,328	720,655	648,984	753,392	609,310	604,156	556,179	559,337	521,210	523,604	526,141
0	175,657	180,420	179,956	162,144	180,982	168,123	164,838	153,903	152,577	142,528	143,105	147,466
1	41,919	44,751	43,163	41,549	42,580	38,213	37,626	36,577	35,770	34,949	33,268	33,271
2	21,736	19,466	22,705	21,480	25,141	19,654	20,628	18,609	19,097	17,265	16,810	17,477
3	11,706	12,309	14,674	13,476	16,521	12,145	12,350	11,592	11,729	10,154	10,411	10,451
4	7,374	7,799	9,656	8,607	11,090	7,332	7,566	7,320	7,123	6,404	6,364	6,427
5	4,920	5,224	6,575	5,917	7,449	4,927	5,090	4,733	4,719	4,276	4,183	3,956
6	3,793	3,901	4,985	4,423	5,688	3,715	3,776	3,475	3,595	3,084	2,918	3,134
7	3,124	3,215	4,105	3,442	4,471	3,108	3,144	2,743	2,889	2,286	2,464	2,608
8	2,681	2,692	3,145	2,802	3,624	2,514	2,510	2,212	2,083	1,976	2,089	2,336
9	2,315	2,345	2,677	2,436	3,204	2,186	2,043	1,746	1,920	1,736	1,918	2,134
10	2,157	2,106	2,262	2,198	2,874	1,896	1,640	1,658	1,720	1,601	1,772	1,837
11	1,999	2,030	2,197	2,021	2,572	1,761	1,679	1,590	1,700	1,605	1,699	1,770
12	2,022	1,966	2,209	2,041	2,399	1,746	1,661	1,625	1,696	1,618	1,582	1,606
13	2,285	2,241	2,434	2,091	2,624	1,894	1,946	1,807	1,811	1,652	1,723	1,762
14	2,758	2,632	2,841	2,629	3,325	2,330	2,297	2,196	2,082	1,882	2,015	1,922
15	3,616	3,110	3,883	3,571	4,475	3,017	2,911	2,518	2,460	2,455	2,293	2,362
16	4,141	4,209	5,215	4,801	5,766	3,680	3,529	3,091	3,149	2,673	2,899	2,853
17	4,856	5,089	6,138	5,492	6,514	4,154	3,891	3,772	3,453	3,292	3,340	3,259
18	5,604	5,657	7,016	6,090	6,985	4,532	4,504	3,869	3,853	3,608	3,620	3,515
19	6,134	6,056	7,038	6,360	7,243	4,866	4,479	4,213	4,131	3,788	3,818	3,664
20	5,964	5,791	7,273	6,276	7,892	4,403	4,464	4,188	4,049	3,759	3,627	3,534
21	5,504	5,088	6,337	6,021	6,809	4,277	4,218	3,941	3,921	3,567	3,429	3,733
22	5,179	4,900	6,394	5,455	6,646	4,218	4,236	3,736	3,731	3,299	3,789	3,780
23	4,917	4,950	5,904	5,230	6,718	3,995	3,878	3,615	3,368	3,539	3,619	3,568
24	4,801	4,446	6,016	4,959	6,148	3,806	3,600	3,277	3,532	3,521	3,340	3,459
25	4,114	4,315	5,895	4,657	5,820	3,426	3,277	3,429	3,558	3,127	3,209	3,096
26	4,018	3,823	5,483	4,614	5,692	3,179	3,545	3,447	3,191	3,028	3,050	3,072
27	3,758	3,617	5,509	4,382	5,119	3,244	3,536	3,262	3,146	2,822	2,989	2,885
28	3,416	3,365	5,051	4,037	5,495	3,313	3,241	3,061	2,769	2,735	2,872	2,849
29	3,281	3,239	5,213	4,349	5,658	3,153	3,176	2,764	2,999	2,736	2,856	2,805
30	2,876	2,981	5,319	4,487	5,483	2,983	2,929	2,815	2,900	2,695	2,765	2,896
31	2,963	3,223	5,479	4,049	5,011	2,783	2,978	2,798	2,892	2,635	2,878	2,738
32	3,116	3,252	4,961	3,989	4,745	2,862	3,122	2,828	2,880	2,625	2,815	2,726
33	3,184	3,115	4,938	3,590	4,847	2,937	2,876	2,770	2,955	2,703	2,819	2,844
34	3,110	3,102	4,592	3,840	4,970	2,912	3,157	2,907	2,949	2,735	2,826	2,775
35	3,053	2,881	4,699	3,813	4,822	2,946	3,144	2,792	3,054	2,697	2,880	2,802
36	3,020	3,008	4,686	3,695	4,924	3,147	3,027	3,053	2,885	2,826	2,868	2,695
37	3,170	3,194	4,615	3,862	4,969	3,015	3,181	2,889	3,153	2,800	2,707	2,669
38	3,156	3,197	4,824	3,779	4,648	3,225	3,195	3,021	3,064	2,750	2,644	2,651
39	3,462	3,372	4,703	3,732	5,125	3,259	3,245	3,187	3,082	2,710	2,643	2,627
40	3,498	3,532	4,689	3,993	4,987	3,425	3,429	2,997	2,903	2,622	2,608	2,436
41	3,669	3,595	5,023	4,086	5,156	3,445	3,294	3,079	2,903	2,618	2,543	2,505
42	3,592	3,804	4,888	4,161	5,330	3,328	3,338	2,974	2,995	2,526	2,522	2,887
43	3,957	3,923	5,037	4,253	4,937	3,450	3,336	3,010	2,771	2,565	2,868	2,987
44	4,241	4,408	5,157	4,142	5,039	3,561	3,381	2,801	2,976	3,041	3,259	3,034
45	4,440	4,181	4,871	4,232	4,978	3,462	3,163	2,979	3,237	3,262	3,223	3,316
46	4,463	4,143	4,904	4,023	4,709	3,108	3,177	3,237	3,671	3,103	3,349	3,485
47	4,240	4,312	4,739	4,052	4,402	3,224	3,611	3,587	3,606	3,426	3,545	3,397
48	4,367	4,389	4,771	3,881	4,510	3,818	4,048	3,499	3,840	3,663	3,601	2,982
49	4,579	4,242	4,497	3,993	4,963	4,176	4,110	3,917	4,305	3,734	3,170	3,061
50	4,495	4,040	4,647	4,493	5,497	4,209	4,281	4,083	4,083	3,139	3,069	3,244
51	4,338	4,257	5,379	4,822	5,340	4,406	4,747	4,201	3,489	3,246	3,357	3,775
52	4,373	4,966	5,768	4,951	5,855	4,977	4,675	3,566	3,602	3,537	3,976	4,141
53	5,124	5,524	5,668	5,416	6,302	4,749	4,060	3,441	3,857	4,057	4,327	4,643
54	5,661	5,410	6,051	5,761	6,122	4,172	3,970	3,835	4,482	4,429	4,663	4,669



## 死亡數 (男) (續)

年 齡	大正11年	大正10年	大正9年	大正8年	大正7年	大正6年	大正5年	大正4年	大正3年	大正2年	大正1年	明治44年
55	5,632	5,708	6,689	5,641	5,349	4,289	4,231	4,579	4,896	4,941	4,910	4,822
56	5,942	6,224	6,469	4,759	5,158	4,550	5,092	4,868	5,361	5,123	5,126	5,034
57	6,629	6,262	5,368	4,903	5,439	5,319	5,710	5,423	5,565	5,232	5,369	5,344
58	6,510	5,424	5,388	5,164	6,441	5,799	6,219	5,712	5,634	5,629	5,689	5,664
59	5,640	5,418	5,861	6,128	6,998	6,560	6,468	5,755	6,055	5,591	5,919	5,784
60	5,706	5,777	6,682	6,584	7,598	6,646	6,411	6,044	6,226	6,298	5,924	5,703
61	6,049	6,622	7,336	7,115	8,015	6,842	6,840	6,425	6,517	5,910	5,812	6,233
62	6,974	7,172	7,887	7,307	8,064	7,220	7,091	6,729	6,569	5,850	6,509	6,756
63	7,537	8,050	7,930	7,450	8,563	7,401	7,554	6,517	6,377	6,518	6,773	6,608
64	8,177	8,194	8,207	7,784	8,944	7,995	7,441	6,544	7,019	6,989	6,837	6,363
65	8,484	8,191	8,544	8,000	9,351	7,769	7,432	7,201	7,336	6,837	6,387	6,568
66	8,333	8,267	8,852	8,323	9,100	7,543	7,846	7,457	7,284	6,613	6,696	6,591
67	8,737	8,557	8,848	7,885	8,625	8,110	8,368	7,233	7,002	6,758	6,861	6,997
68	8,754	8,823	8,634	7,633	9,535	8,668	8,204	6,904	7,167	6,850	6,909	6,442
69	8,832	8,539	8,274	8,299	10,024	8,368	7,760	6,978	7,217	6,868	6,621	6,165
70	8,607	8,083	8,650	8,736	9,644	7,846	7,917	7,111	7,310	6,492	6,014	6,445
71	8,105	8,545	8,852	8,176	8,952	8,047	7,807	7,081	6,809	6,050	6,553	6,079
72	8,479	8,759	8,381	7,549	9,140	7,977	7,788	6,655	6,222	6,340	6,060	5,516
73	8,555	8,284	7,751	7,494	8,756	7,633	7,314	6,011	6,499	5,862	5,503	4,577
74	7,872	7,496	7,502	7,175	8,330	6,945	6,440	6,297	5,777	5,285	4,540	4,662
75	7,207	7,254	7,160	6,909	7,531	6,562	6,729	5,488	5,340	4,210	4,573	4,891
76	6,877	6,913	6,683	6,001	6,712	6,531	5,961	5,129	4,246	4,353	4,858	4,751
77	6,480	6,330	6,043	5,362	6,691	5,641	5,497	4,003	4,227	4,543	4,488	4,423
78	5,842	5,590	5,144	5,173	5,885	5,003	4,134	3,918	4,558	3,993	4,121	4,419
79	4,994	4,812	5,038	4,324	4,925	3,814	4,082	3,979	3,926	3,681	4,142	3,948
80	4,179	4,513	4,025	3,765	3,654	3,668	4,254	3,455	3,788	3,644	3,765	3,666
81	3,964	3,763	3,419	2,660	3,434	3,657	3,624	3,138	3,518	3,257	3,299	3,288
82	3,329	3,240	2,458	2,509	3,483	3,096	3,152	3,144	3,098	2,991	2,952	2,743
83	2,613	2,204	2,264	2,404	2,866	2,690	2,947	2,510	2,771	2,528	2,402	2,458
84	1,771	1,922	2,094	1,994	2,425	2,393	2,621	2,242	2,201	1,964	2,073	1,985
85	1,534	1,791	1,678	1,607	2,146	1,983	2,070	1,839	1,748	1,704	1,615	1,602
86	1,381	1,376	1,423	1,424	1,726	1,652	1,647	1,392	1,393	1,328	1,371	1,265
87	1,058	1,126	1,228	1,125	1,387	1,273	1,245	1,131	1,159	1,042	1,086	979
88	837	951	920	864	993	944	977	853	870	793	815	785
89	691	728	702	663	676	777	721	653	673	577	566	574
90	502	533	443	389	505	511	537	448	477	393	436	439
91	373	375	291	311	302	390	402	344	319	309	282	294
92	229	203	220	213	241	228	251	206	255	178	222	234
93	126	165	145	148	170	166	170	151	138	182	179	136
94	85	101	85	91	111	107	108	90	132	141	108	60
95	54	52	60	58	68	57	79	78	85	61	28	45
96	36	38	29	48	51	41	65	56	36	25	37	40
97	20	27	27	25	37	38	39	34	18	25	27	27
98	13	21	11	18	29	35	19	16	17	24	27	34
99	15	11	14	18	21	22	12	10	9	16	25	42
100	5	18	14	17	14	5	6	10	13	15	26	17
101	16	14	17	7	3	7	6	11	16	16	15	10
102	9	14	8	9	3	9	4	3	13	9	6	8
103	10	6	—	3	11	5	6	10	5	8	8	6
104	3	1	4	3	2	5	6	8	4	4	8	6
105	1	—	2	1	3	7	2	1	4	6	7	6
106	1	1	3	1	4	4	3	3	3	9	2	7
107	2	1	1	1	3	3	4	1	8	3	1	1
108	—	—	4	1	1	1	3	—	1	1	5	1
109	4	—	2	1	2	3	3	—	3	1	—	1
110 以上	10	3	9	9	8	9	11	4	2	—	1	—
不詳	19	33	28	78	48	55	73	62	66	31	20	21

第 76 表 年 齡 (各 歲) 別

年 齡	明治43年	明治42年	明治41年	明治40年	明治39年	明治38年	明治37年	明治36年	明治35年	明治34年	明治33年	明治32年
總 數	535,076	550,267	517,755	512,110	480,077	505,290	481,445	472,249	486,410	468,524	464,072	476,249
0	147,338	151,099	140,659	130,983	113,942	118,305	117,247	122,045	125,398	120,640	118,470	115,077
1	33,474	33,880	30,371	25,647	24,925	26,987	23,209	22,703	25,230	24,315	21,967	24,612
2	18,058	18,382	16,052	16,129	15,141	18,162	15,257	15,117	16,306	16,100	14,891	16,843
3	11,062	10,538	10,297	10,412	10,265	11,947	9,865	9,277	10,298	10,566	9,128	10,983
4	6,464	6,913	6,864	6,750	6,849	7,413	6,171	5,693	6,874	6,245	5,853	6,904
5	4,548	4,816	4,878	4,655	4,409	4,713	3,981	4,132	4,196	4,224	4,077	4,584
6	3,415	3,657	3,744	3,632	3,291	3,568	3,279	2,826	3,248	3,197	2,945	3,396
7	2,950	3,110	2,899	2,905	2,587	2,965	2,415	2,298	2,599	2,553	2,284	2,457
8	2,496	2,550	2,430	2,268	2,304	2,113	2,012	2,042	2,088	1,992	1,708	1,905
9	2,178	2,119	2,039	2,045	1,894	1,974	1,722	1,629	1,777	1,516	1,460	1,902
10	1,902	1,854	1,945	1,773	1,672	1,724	1,596	1,437	1,533	1,416	1,537	1,840
11	1,684	1,845	1,710	1,685	1,603	1,553	1,419	1,296	1,412	1,383	1,494	1,638
12	1,695	1,701	1,615	1,635	1,560	1,512	1,357	1,293	1,500	1,488	1,362	1,524
13	1,791	1,762	1,800	1,629	1,558	1,581	1,426	1,531	1,665	1,402	1,407	1,486
14	2,070	2,026	1,784	1,834	1,676	1,689	1,780	1,728	1,812	1,679	1,538	1,782
15	2,435	2,474	2,294	2,169	2,022	2,246	2,192	2,033	2,126	1,837	1,954	2,138
16	2,898	2,982	2,758	2,508	2,755	2,860	2,484	2,543	2,418	2,319	2,250	2,512
17	3,289	3,223	3,082	3,373	3,280	3,139	2,962	2,823	2,989	2,739	2,719	2,890
18	3,513	3,590	3,610	3,747	3,549	3,579	3,106	3,087	3,242	3,019	3,004	3,218
19	3,584	4,228	4,221	3,815	3,797	3,647	3,424	3,428	3,567	3,324	3,308	3,364
20	3,984	4,231	3,988	3,791	3,524	3,905	3,356	3,445	3,665	3,399	3,203	3,742
21	4,007	4,106	3,973	3,670	3,822	4,171	3,895	3,466	3,818	3,414	3,448	3,654
22	3,771	3,916	3,465	3,707	3,897	4,054	3,687	3,463	3,467	3,533	3,463	3,510
23	3,780	3,526	3,686	3,618	3,625	3,795	3,659	3,245	3,602	3,283	3,247	3,459
24	3,259	3,519	3,606	3,466	3,517	3,736	3,377	3,358	3,300	3,191	3,177	3,207
25	3,278	3,459	3,385	3,442	3,375	3,260	3,390	3,240	3,269	3,049	2,823	2,927
26	3,348	3,362	3,303	3,417	3,170	3,410	3,159	3,058	3,072	2,840	2,650	2,817
27	3,107	3,240	3,159	3,084	3,148	3,249	2,938	2,858	2,891	2,734	2,512	2,606
28	2,956	2,979	3,059	3,036	3,036	3,109	2,915	2,714	2,595	2,546	2,356	2,398
29	3,111	2,969	3,103	2,976	3,065	3,098	2,769	2,595	2,601	2,337	2,111	2,384
30	2,902	3,047	2,895	3,062	2,876	2,876	2,606	2,462	2,540	2,182	2,057	2,552
31	2,985	2,944	2,906	2,948	2,731	2,722	2,397	2,371	2,308	2,188	2,325	2,681
32	2,818	3,109	2,847	2,651	2,686	2,657	2,297	2,128	2,330	2,323	2,395	2,453
33	2,918	2,964	2,691	2,643	2,618	2,492	2,228	2,188	2,518	2,493	2,339	2,631
34	2,947	2,902	2,734	2,692	2,425	2,435	2,182	2,416	2,725	2,264	2,423	2,788
35	2,766	2,866	2,623	2,453	2,328	2,347	2,410	2,576	2,556	2,506	2,554	2,635
36	2,729	2,611	2,467	2,379	2,422	2,621	2,615	2,467	2,670	2,656	2,421	2,266
37	2,678	2,623	2,401	2,418	2,554	2,764	2,593	2,680	2,905	2,575	2,004	2,179
38	2,691	2,476	2,467	2,628	2,846	2,710	2,664	2,783	2,752	2,191	2,174	2,409
39	2,517	2,518	2,712	2,997	2,700	2,983	2,867	2,711	2,398	2,176	2,226	2,745
40	2,526	2,817	2,934	2,831	2,840	3,099	2,723	2,265	2,310	2,236	2,560	2,848
41	2,771	3,028	2,858	2,963	3,091	3,018	2,322	2,316	2,451	2,675	2,720	3,104
42	3,023	2,994	2,960	3,262	2,994	2,541	2,370	2,477	2,753	2,911	3,020	3,175
43	3,032	3,205	3,242	3,128	2,547	2,549	2,590	2,781	3,093	3,151	3,214	3,265
44	3,179	3,513	3,262	2,738	2,586	2,805	3,098	3,065	3,447	3,212	3,260	3,406
45	3,515	3,333	2,746	2,642	2,740	3,162	3,240	3,281	3,615	3,164	3,357	3,603
46	3,373	2,904	2,789	2,887	3,152	3,417	3,408	3,477	3,649	3,415	3,666	3,653
47	2,942	2,956	2,912	3,356	3,431	3,726	3,733	3,480	3,743	3,697	3,726	3,950
48	2,974	3,079	3,420	3,608	3,796	3,809	3,692	3,765	3,918	3,826	3,760	3,864
49	3,232	3,785	3,852	4,029	4,009	4,172	4,027	4,105	4,329	3,892	3,758	4,261
50	3,574	4,026	4,092	4,203	4,073	4,239	4,235	4,230	4,028	3,703	4,054	4,349
51	4,072	4,317	4,275	4,359	4,234	4,513	4,508	4,177	4,115	4,271	4,440	4,404
52	4,475	4,776	4,430	4,633	4,478	4,927	4,449	4,225	4,552	4,612	4,597	4,420
53	4,698	4,711	4,581	4,690	4,790	4,778	4,498	4,544	4,932	4,545	4,444	4,680
54	4,895	5,162	4,981	5,189	4,804	4,787	4,958	5,033	5,043	4,484	4,734	4,812

## 死 亡 數 (男) (續)

年 齡	明治43年	明治42年	明治41年	明治40年	明治39年	明治38年	明治37年	明治36年	明治35年	明治34年	明治33年	明治32年
55	5,118	5,365	5,153	5,103	4,695	5,387	5,363	5,245	4,876	4,750	4,722	4,874
56	5,306	5,658	5,084	5,060	5,168	5,729	5,337	4,859	5,158	4,968	4,921	4,895
57	5,495	5,535	5,140	5,642	5,685	5,770	5,307	5,163	5,346	5,118	4,917	4,663
58	5,604	5,575	5,559	6,065	5,641	5,528	5,548	5,334	5,516	5,006	4,832	5,223
59	5,565	6,184	6,099	6,185	5,703	6,060	5,865	5,611	5,320	4,974	5,444	5,058
60	6,183	6,662	6,026	5,823	5,944	6,006	5,965	5,386	5,199	5,537	5,013	4,926
61	6,736	6,604	5,889	6,166	5,923	6,256	5,931	5,251	5,803	5,117	5,131	4,420
62	6,545	6,274	6,102	6,468	6,042	6,269	5,587	5,736	5,429	5,084	4,629	4,636
63	6,210	6,811	6,420	6,568	6,054	6,015	6,167	5,533	5,400	4,389	4,790	5,400
64	6,697	6,836	6,404	6,467	5,926	6,488	5,937	5,447	4,767	4,834	5,675	5,517
65	6,609	6,917	6,346	6,374	6,176	6,102	5,855	4,679	4,988	5,606	5,464	5,523
66	6,749	6,801	5,811	6,845	5,943	5,997	4,941	5,070	5,595	5,492	5,830	6,073
67	6,611	6,576	6,568	6,344	5,729	5,040	5,381	5,698	5,603	5,463	6,247	6,188
68	6,183	6,780	6,158	6,145	4,838	5,540	6,198	5,667	5,747	5,918	6,294	6,257
69	6,603	6,418	5,743	5,092	5,149	6,193	5,961	5,666	5,981	6,021	6,522	6,615
70	6,195	6,120	4,832	5,528	5,942	5,936	5,936	6,053	6,104	6,098	6,382	6,055
71	5,896	5,037	5,089	6,110	5,595	5,899	6,490	6,028	6,082	6,176	5,994	6,142
72	4,830	5,262	5,634	5,829	5,443	6,387	6,185	6,164	6,263	5,802	6,255	5,936
73	4,847	5,858	5,290	5,842	5,806	6,149	6,440	6,118	5,733	5,729	5,801	5,843
74	5,279	5,559	5,010	5,918	5,670	6,174	6,080	5,457	5,625	5,281	5,682	5,647
75	5,052	5,326	5,277	5,753	5,505	5,905	5,571	5,551	5,228	5,233	5,479	5,367
76	4,776	5,421	4,987	5,554	5,297	5,332	5,524	5,158	4,858	4,989	5,228	4,966
77	4,757	5,028	4,783	5,280	4,765	5,197	4,932	4,793	4,611	4,830	4,743	4,722
78	4,412	4,850	4,475	4,755	4,526	4,761	4,747	4,548	4,137	4,186	4,418	4,107
79	4,079	4,400	4,030	4,334	3,912	4,325	4,292	4,025	3,799	3,926	3,678	3,780
80	3,913	3,789	3,570	3,818	3,563	3,946	3,851	3,330	3,566	3,216	3,523	3,530
81	3,284	3,336	3,093	3,351	3,217	3,348	3,390	3,219	2,814	2,904	3,179	2,750
82	2,791	2,938	2,664	3,007	2,733	2,894	2,912	2,660	2,703	2,665	2,586	2,385
83	2,340	2,524	2,376	2,489	2,368	2,450	2,298	2,308	2,294	1,970	2,157	2,011
84	1,986	2,130	1,884	2,075	1,910	1,813	2,034	1,931	1,716	1,613	1,687	1,647
85	1,675	1,729	1,574	1,777	1,393	1,732	1,776	1,444	1,361	1,384	1,437	1,404
86	1,288	1,352	1,233	1,277	1,319	1,392	1,152	1,119	1,077	1,075	1,193	1,143
87	1,052	1,060	912	1,043	993	900	945	922	897	855	925	951
88	738	760	738	870	653	644	698	652	650	737	692	742
89	564	620	590	526	474	548	531	523	558	519	601	502
90	460	487	374	392	313	404	412	389	376	388	383	377
91	360	300	247	272	253	304	296	311	281	266	272	314
92	192	154	205	199	202	208	224	209	203	178	208	231
93	116	106	136	137	159	161	163	145	107	178	187	206
94	78	85	93	100	122	116	115	96	108	124	159	159
95	41	71	70	82	88	90	55	87	92	108	112	74
96	40	45	50	56	54	40	64	66	73	80	48	13
97	39	50	35	31	37	41	73	64	52	40	9	15
98	25	33	13	25	23	28	47	41	22	11	4	3
99	19	22	17	25	28	30	34	24	1	2	4	6
100	9	15	24	18	25	24	20	3	3	3	2	4
101	3	15	17	15	11	7	1	—	1	1	2	2
102	8	13	11	11	8	—	—	—	—	—	—	1
103	9	8	16	8	—	—	—	—	—	—	—	—
104	5	12	3	—	—	—	—	—	—	—	2	1
105	6	4	2	—	1	1	—	—	—	—	—	—
106	1	—	—	—	—	—	1	—	—	—	1	—
107	—	—	1	—	—	1	—	—	—	—	—	—
108	—	—	1	—	—	—	—	—	—	—	—	—
109	—	—	—	—	—	—	—	—	—	—	—	—
110 以上 不 詳	—	1	—	—	1	—	—	—	—	—	—	—
	20	29	41	66	43	60	54	60	49	52	34	53

第 76 表 年 齡 (各 歲) 別

年 齡	昭和13年	昭和12年	昭和11年	昭和10年	昭和9年	昭和8年	昭和7年	昭和6年	昭和5年	昭和4年	昭和3年
總 數	606,869	582,274	592,421	558,367	595,507	575,491	568,077	598,745	566,871	615,234	597,497
0	100,298	105,112	111,456	106,768	116,327	117,680	117,950	126,589	118,559	135,659	135,032
1	29,877	35,116	31,921	32,942	37,209	35,158	36,694	37,229	34,110	41,290	39,432
2	19,235	19,135	17,496	18,278	18,908	18,006	18,344	19,199	17,687	21,227	20,626
3	12,956	13,077	12,425	12,099	12,958	11,613	12,494	12,511	11,948	14,161	13,403
4	8,580	9,042	8,072	8,157	7,987	7,880	8,044	8,340	8,019	9,241	8,730
5	6,030	5,815	5,318	5,279	5,597	5,165	5,355	5,543	5,357	5,920	5,573
6	4,030	4,074	3,682	3,873	4,015	3,810	3,742	3,909	3,719	4,351	3,930
7	3,249	3,096	2,898	3,002	3,192	3,059	2,902	3,142	3,030	3,368	3,121
8	2,508	2,572	2,375	2,415	2,565	2,437	2,437	2,484	2,554	2,670	2,493
9	2,362	2,147	2,177	2,168	2,299	2,182	2,112	2,265	2,168	2,349	1,898
10	2,151	2,161	2,090	1,978	2,119	2,077	1,989	2,149	2,092	2,023	1,864
11	2,404	2,262	2,175	2,068	2,245	2,029	2,104	2,163	1,929	1,999	1,998
12	2,721	2,480	2,513	2,322	2,376	2,311	2,237	2,132	2,164	2,336	2,277
13	3,548	3,170	3,195	2,886	3,074	2,874	2,548	2,564	2,738	2,943	2,795
14	4,758	4,377	4,381	3,889	3,916	3,391	3,421	3,564	3,698	3,940	4,034
15	5,831	5,413	5,498	4,865	4,272	4,366	4,178	4,536	4,508	4,958	4,734
16	6,666	6,405	6,174	4,938	5,157	4,968	5,066	5,318	5,520	5,575	5,665
17	7,025	6,520	5,754	5,342	5,624	5,515	5,476	5,927	5,680	6,253	5,960
18	7,014	5,851	6,120	5,525	5,935	5,796	5,662	6,008	6,188	6,192	5,968
19	6,222	5,959	6,173	5,885	5,953	6,140	5,702	6,086	5,971	6,307	6,133
20	6,251	6,234	6,262	5,799	6,196	6,151	5,948	6,120	6,031	6,202	6,025
21	6,037	6,168	6,326	5,912	5,984	6,005	5,620	5,953	5,874	5,970	5,619
22	6,062	5,868	6,133	5,680	6,000	5,841	5,545	5,863	5,528	5,725	5,004
23	6,008	5,740	5,871	5,592	5,587	5,393	5,318	5,505	5,338	4,921	4,885
24	5,822	5,480	5,644	5,259	5,446	5,131	4,963	5,060	4,596	4,760	4,715
25	5,435	5,312	5,295	4,928	5,017	4,972	4,556	4,466	4,402	4,524	4,825
26	5,195	4,903	4,999	4,550	4,789	4,567	4,185	4,370	4,256	4,729	4,636
27	4,924	4,763	4,435	4,299	4,455	3,841	3,976	4,183	4,272	4,458	4,296
28	4,724	4,380	4,388	3,943	3,930	3,899	3,761	4,186	4,182	4,035	3,990
29	4,492	4,220	3,968	3,442	3,785	3,894	4,049	4,211	3,876	3,891	3,741
30	4,335	3,877	3,701	3,531	3,877	3,959	3,963	3,926	3,654	3,745	3,903
31	3,954	3,396	3,660	3,506	3,931	3,801	3,645	3,785	3,523	3,845	3,498
32	3,562	3,475	3,601	3,648	3,838	3,788	3,566	3,719	3,569	3,437	3,659
33	3,644	3,466	3,775	3,552	3,813	3,423	3,559	3,833	3,290	3,575	3,446
34	3,669	3,622	3,835	3,521	3,515	3,347	3,469	3,475	3,420	3,468	3,335
35	3,830	3,635	3,659	3,246	3,446	3,587	3,265	3,731	3,350	3,368	3,303
36	3,880	3,645	3,427	3,312	3,614	3,265	3,392	3,419	3,155	3,438	3,232
37	3,726	3,472	3,417	3,347	3,350	3,440	3,390	3,386	3,140	3,175	3,154
38	3,682	3,864	3,632	3,141	3,471	3,244	3,234	3,345	3,169	3,074	3,333
39	3,596	3,378	3,243	3,192	3,366	3,227	3,249	3,312	2,998	3,417	3,449
40	3,713	3,135	3,310	3,089	3,292	3,096	3,013	3,113	3,215	3,573	3,209
41	3,249	3,217	3,272	3,019	3,248	3,134	2,969	3,364	3,349	3,232	3,286
42	3,508	3,031	3,083	2,876	3,078	2,947	3,060	3,365	3,054	3,309	2,885
43	3,174	2,958	3,044	2,766	2,938	3,104	3,140	3,101	3,058	2,967	3,113
44	3,031	2,936	2,910	2,763	3,067	3,172	2,854	3,184	2,838	3,092	3,123
45	3,097	2,876	2,818	3,050	3,288	2,950	3,055	3,035	3,014	3,148	3,227
46	3,127	2,804	3,147	3,097	3,106	3,003	2,928	3,187	3,127	3,161	3,280
47	3,104	3,152	3,360	2,998	3,265	2,907	3,041	3,316	3,271	3,302	3,416
48	3,425	3,356	3,300	3,163	3,034	3,227	3,332	3,450	3,365	3,547	3,347
49	3,632	3,382	3,557	3,119	3,401	3,543	3,493	3,722	3,570	3,561	3,653
50	3,625	3,576	3,377	3,291	3,625	3,615	3,665	3,839	3,578	3,759	3,630
51	3,975	3,419	3,745	3,727	3,872	3,705	3,870	3,901	3,858	3,834	3,895
52	3,772	3,722	3,889	3,894	4,096	4,036	3,742	4,204	3,824	4,191	4,061
53	4,122	4,093	4,267	4,018	4,205	3,943	4,165	4,241	4,021	4,242	3,932
54	4,374	4,165	4,266	4,308	4,236	4,311	4,079	4,436	4,168	4,304	4,103

# 死 亡 數 (女) (續)

年 齡	昭和13年	昭和12年	昭和11年	昭和10年	昭和9年	昭和8年	昭和7年	昭和6年	昭和5年	昭和4年	昭和3年
55	4,745	4,466	4,558	4,274	4,613	4,322	4,411	4,596	4,141	4,056	3,929
56	4,898	4,645	4,571	4,569	4,614	4,684	4,557	4,486	4,344	4,409	3,732
57	5,208	4,546	4,852	4,676	5,063	4,839	4,448	4,644	4,351	4,114	3,708
58	5,580	5,220	5,146	5,094	5,205	4,888	4,831	4,678	4,302	4,162	4,060
59	5,753	5,144	5,569	5,113	5,110	4,941	4,572	4,606	4,030	4,276	4,659
60	5,908	5,681	5,704	5,097	5,331	4,788	4,559	4,373	4,244	4,816	4,925
61	6,469	5,795	5,691	5,436	5,201	4,895	4,331	4,586	4,819	5,375	4,993
62	6,653	5,754	5,995	5,400	5,128	4,658	4,629	5,220	5,348	5,242	5,176
63	6,582	6,134	5,970	5,073	5,092	4,823	5,196	5,759	5,222	5,684	5,634
64	6,790	6,025	5,832	5,025	5,324	5,582	5,846	5,576	5,715	6,184	5,798
65	6,806	5,796	5,713	5,243	6,069	6,204	5,623	6,357	6,363	6,166	5,015
66	6,534	5,625	5,935	5,833	6,606	6,127	6,259	6,788	6,052	5,445	5,158
67	6,427	6,012	6,784	6,543	6,690	6,536	6,840	6,670	5,355	5,397	5,302
68	6,836	6,539	7,319	6,479	7,198	7,194	6,818	5,884	5,350	5,866	6,356
69	7,613	7,296	7,291	6,884	7,896	6,988	5,664	5,770	5,631	6,739	6,914
70	8,286	7,113	7,863	7,378	7,437	6,087	5,572	6,179	6,767	7,290	7,337
71	8,068	7,452	8,344	7,335	6,446	5,982	6,007	7,121	6,966	7,693	7,629
72	8,549	8,024	7,818	6,195	6,277	6,189	6,834	7,566	7,507	8,099	7,703
73	9,104	7,647	6,829	5,925	6,691	7,071	7,073	7,951	7,664	7,983	7,669
74	8,529	6,442	6,494	6,171	7,548	7,254	7,541	8,264	7,453	8,040	7,948
75	7,402	6,349	6,749	6,738	7,662	7,666	7,692	7,927	7,631	8,057	7,688
76	6,923	6,331	7,533	7,206	8,032	7,638	7,105	7,731	7,524	7,917	7,499
77	6,808	6,997	7,873	7,276	8,029	7,244	7,240	7,920	7,280	7,266	6,790
78	7,739	7,092	7,655	7,135	7,596	7,338	6,808	7,309	6,557	6,884	7,115
79	7,622	7,019	7,437	6,688	7,311	6,969	6,606	6,819	6,060	7,003	6,751
80	7,629	6,643	6,964	6,240	6,701	6,596	5,747	6,195	6,129	6,754	6,272
81	6,958	6,117	6,715	5,816	6,382	5,592	5,228	6,140	5,946	6,057	5,072
82	6,202	5,526	6,040	5,216	5,601	5,107	5,206	5,927	5,257	4,891	4,819
83	5,691	5,035	5,373	4,431	4,829	4,714	4,731	5,014	4,079	4,558	4,553
84	5,106	4,433	4,482	3,835	4,756	4,403	3,970	3,827	3,697	4,200	3,863
85	4,437	3,621	3,798	3,650	4,225	3,736	3,094	3,499	3,411	3,421	3,057
86	3,572	3,011	3,488	3,210	3,436	2,776	2,600	3,114	2,815	2,756	2,436
87	2,786	2,703	3,023	2,623	2,450	2,316	2,385	2,508	2,185	2,138	2,186
88	2,425	2,218	2,407	1,874	2,046	2,112	1,847	1,856	1,615	1,776	1,653
89	2,185	1,697	1,598	1,421	1,740	1,571	1,333	1,388	1,326	1,267	1,222
90	1,489	1,202	1,286	1,289	1,281	1,141	931	1,168	982	951	767
91	1,047	835	1,091	911	953	800	772	759	709	627	592
92	760	698	747	590	583	630	545	522	399	460	470
93	554	499	456	384	467	417	367	320	296	365	350
94	356	316	330	314	285	271	220	202	235	229	266
95	222	196	223	194	189	154	157	165	152	176	200
96	143	149	121	105	109	84	95	123	110	162	131
97	85	71	83	75	63	66	79	88	97	101	87
98	46	60	33	32	53	43	50	62	62	51	51
99	27	26	28	27	30	33	52	51	38	33	34
100	22	7	18	19	34	29	24	28	23	16	10
101	8	14	11	9	22	8	21	11	12	12	8
102	9	9	10	12	16	19	7	4	8	5	3
103	4	4	12	12	16	9	2	6	3	4	6
104	6	4	4	6	9	3	3	5	3	1	2
105	7	5	6	2	—	1	2	—	—	—	1
106	3	2	3	—	1	1	—	1	—	—	2
107	2	1	1	2	1	1	2	—	3	—	—
108	2	1	—	1	—	1	—	1	—	1	2
109	—	2	1	—	1	—	1	—	5	1	—
110 以上	3	8	7	5	8	7	8	1	5	—	4
不 詳	25	13	23	19	112	18	20	16	11	13	16

第 76 表 年 齡 (各 歲) 別

年 齡	昭和 2 年	昭和 1 年	大正 14 年	大正 13 年	大正 12 年	大正 11 年	大正 10 年	大正 9 年	大正 8 年	大正 7 年	大正 6 年	大正 5 年
總 數	590,012	563,435	589,349	611,977	653,405	631,201	629,242	701,441	632,981	739,770	590,359	583,674
0	134,261	133,093	136,697	143,959	154,541	151,947	154,723	155,657	141,058	156,937	145,749	142,445
1	40,734	36,838	40,353	39,508	41,017	40,162	43,583	42,203	40,677	41,761	37,433	37,295
2	19,962	17,982	20,560	20,494	22,141	21,520	19,681	23,300	21,687	26,379	19,492	20,604
3	12,935	11,755	12,956	12,956	14,685	12,139	12,876	15,576	14,306	17,706	12,433	12,594
4	8,347	7,588	8,437	8,535	8,205	7,900	8,446	10,932	9,468	12,738	7,718	8,240
5	5,418	5,017	5,283	5,044	5,821	5,386	5,574	7,533	6,500	8,864	5,417	5,479
6	3,906	3,645	3,473	3,753	4,400	4,011	4,085	5,755	4,784	6,727	3,947	3,979
7	2,832	2,646	2,922	3,136	3,676	3,251	3,328	4,600	3,799	5,153	3,109	3,057
8	2,132	2,223	2,477	2,560	3,089	2,873	2,809	3,543	3,110	4,405	2,630	2,627
9	1,923	2,023	2,227	2,342	2,869	2,478	2,562	2,996	2,850	3,954	2,488	2,269
10	1,998	1,968	2,159	2,326	2,778	2,478	2,473	2,860	2,662	3,555	2,230	1,977
11	2,143	2,054	2,237	2,356	2,878	2,559	2,536	2,895	2,738	3,342	2,126	2,127
12	2,285	2,306	2,402	2,683	3,179	2,912	2,709	3,232	3,120	3,402	2,513	2,402
13	3,010	2,824	3,126	3,357	4,079	3,583	3,503	4,102	3,626	4,172	2,979	3,037
14	3,881	3,840	4,035	4,264	5,022	4,691	3,998	4,803	4,675	5,359	3,893	3,874
15	5,032	4,583	5,133	4,948	6,066	5,398	4,686	5,828	5,623	6,570	4,757	4,457
16	5,619	5,358	5,501	5,727	6,467	5,581	5,292	6,910	6,568	7,433	5,163	4,712
17	5,983	5,738	6,000	5,823	6,366	6,055	5,880	7,902	7,012	7,808	5,319	5,158
18	5,965	5,952	5,927	5,463	6,543	6,332	6,184	8,167	7,245	7,764	5,293	5,244
19	6,195	5,652	5,316	5,739	6,600	6,651	6,468	8,327	6,953	7,813	5,547	4,951
20	5,866	5,081	5,421	5,730	6,808	6,606	6,415	7,947	6,865	8,462	5,111	5,199
21	5,065	5,162	5,426	5,825	6,799	6,240	5,844	8,064	6,931	7,507	5,235	4,847
22	4,906	4,934	5,442	5,665	6,471	5,713	5,711	8,076	6,390	7,783	5,005	4,844
23	4,934	4,937	5,298	5,370	6,096	5,583	5,607	7,408	6,420	7,587	4,653	4,525
24	4,915	4,728	4,912	4,898	5,410	5,489	4,948	7,487	6,051	7,160	4,557	4,371
25	4,783	4,492	4,414	4,546	5,467	4,685	4,764	7,095	5,605	6,914	4,073	4,065
26	4,262	4,204	4,196	4,709	4,868	4,719	4,477	6,727	5,428	6,695	3,870	4,172
27	3,993	3,798	4,203	4,046	4,871	4,419	4,410	6,625	5,140	6,211	4,073	4,211
28	3,825	3,958	3,810	3,899	4,575	4,231	4,146	6,184	4,711	6,408	3,978	3,843
29	3,831	3,487	3,828	3,821	4,307	4,054	3,871	5,980	5,035	6,581	3,810	3,772
30	3,411	3,638	3,556	3,677	4,191	3,840	3,609	6,167	4,916	6,017	3,779	3,458
31	3,540	3,307	3,519	3,633	4,009	3,548	3,914	6,032	4,371	5,859	3,284	3,557
32	3,394	3,217	3,384	3,411	3,853	3,837	3,919	5,407	4,439	5,268	3,594	3,745
33	3,203	3,148	3,305	3,233	4,139	3,905	3,720	5,354	3,999	5,415	3,596	3,819
34	3,216	3,062	3,178	3,654	3,977	3,685	3,787	4,940	4,066	5,408	3,696	3,724
35	3,094	3,029	3,484	3,696	3,938	3,678	3,428	4,951	4,182	5,363	3,718	3,847
36	2,928	3,165	3,590	3,311	3,917	3,564	3,695	4,963	4,191	5,260	3,721	3,617
37	3,360	3,436	3,310	3,623	3,720	3,670	3,861	5,118	4,057	5,325	3,579	3,791
38	3,529	3,227	3,450	3,346	3,850	3,743	3,779	4,839	4,116	5,087	3,688	3,651
39	3,132	3,297	3,230	3,498	3,977	3,739	3,848	4,754	3,926	5,181	3,625	3,690
40	3,272	3,051	3,257	3,639	4,003	3,782	3,820	4,536	3,926	4,864	3,687	3,632
41	3,047	3,133	3,392	3,645	3,975	3,735	3,554	4,673	3,917	4,702	3,447	3,327
42	3,110	3,138	3,385	3,492	3,856	3,485	3,693	4,398	3,853	4,715	3,264	3,169
43	3,071	3,117	3,355	3,464	3,535	3,526	3,474	4,431	3,665	4,061	3,172	3,050
44	3,255	3,292	3,418	3,445	3,865	3,638	3,741	4,305	3,464	4,109	2,987	2,815
45	3,117	3,147	3,227	3,274	3,627	3,486	3,463	3,707	3,260	3,776	2,773	2,537
46	3,272	3,050	3,422	3,430	3,677	3,585	3,239	3,726	3,290	3,504	2,440	2,458
47	3,264	3,285	3,293	3,429	3,704	3,421	3,332	3,634	3,034	3,235	2,566	2,727
48	3,552	3,216	3,502	3,530	3,651	3,472	3,249	3,466	2,817	3,480	2,769	2,927
49	3,614	3,529	3,574	3,491	3,575	3,226	3,012	3,257	2,941	3,753	3,261	3,022
50	3,649	3,568	3,647	3,609	3,688	3,360	3,110	3,323	3,390	4,085	3,127	3,164
51	3,815	3,629	3,638	3,667	3,546	3,158	3,162	3,907	3,641	3,860	3,236	3,489
52	3,766	3,576	3,541	3,385	3,237	3,251	3,531	4,060	3,707	4,267	3,562	3,462
53	3,830	3,573	3,420	3,420	3,376	3,700	3,938	4,050	3,927	4,595	3,473	2,893
54	3,835	3,615	3,336	3,580	3,874	4,032	3,596	4,204	4,112	4,447	3,132	3,011

# 死 亡 數 (女) (續)

年 齡	昭和2年	昭和1年	大正14年	大正13年	大正12年	大正11年	大正10年	大正9年	大正8年	大正7年	大正6年	大正5年
55	3,722	3,330	3,507	3,944	4,346	4,006	3,985	4,699	3,955	3,797	3,014	3,016
56	3,634	3,369	3,961	4,395	4,305	4,269	4,369	4,497	3,458	3,807	3,276	3,626
57	3,652	3,981	4,221	4,292	4,444	4,645	4,312	3,906	3,407	3,955	3,883	3,986
58	4,416	4,331	4,255	4,498	4,864	4,485	3,804	3,806	3,753	4,606	4,368	4,510
59	4,627	4,275	4,465	5,176	4,810	4,095	3,821	4,199	4,381	5,276	4,716	4,606
60	4,650	4,710	4,996	4,853	4,381	4,068	4,067	4,943	4,835	5,769	4,963	4,832
61	5,045	5,112	4,975	4,318	4,339	4,304	4,936	5,424	5,174	6,108	5,118	5,026
62	5,408	4,994	4,449	4,481	4,599	5,247	5,362	5,848	5,485	6,288	5,250	5,441
63	5,494	4,445	4,499	4,670	5,511	5,689	5,717	6,215	5,694	6,553	5,618	5,736
64	4,806	4,444	4,779	5,759	5,969	6,254	6,279	6,176	5,974	6,942	5,938	5,746
65	4,718	4,709	5,545	6,045	6,294	6,509	6,372	6,590	6,278	7,418	6,030	5,804
66	5,222	5,693	6,024	6,650	6,705	6,683	6,615	7,019	6,877	7,498	6,146	6,236
67	6,094	5,933	6,536	6,978	6,978	6,978	6,858	7,245	6,623	7,339	6,940	7,043
68	6,650	6,439	6,815	7,085	7,423	7,396	7,201	7,114	6,494	8,156	7,151	6,920
69	7,125	6,877	6,979	7,349	7,593	7,590	7,280	7,203	7,248	8,807	7,309	6,404
70	7,411	6,740	7,204	7,731	7,686	7,444	7,186	7,945	7,835	8,965	6,699	6,874
71	7,354	6,997	7,351	7,994	7,466	7,251	7,817	8,289	7,824	8,110	7,001	7,495
72	7,557	7,219	7,481	7,686	7,525	7,980	8,104	8,149	6,977	8,428	7,746	7,263
73	7,593	7,251	7,177	7,527	8,116	8,442	7,997	7,329	7,179	9,113	7,523	7,078
74	7,718	6,952	6,885	8,054	8,432	8,127	7,144	7,424	7,582	8,848	7,046	6,661
75	7,280	6,552	7,318	8,331	8,088	7,229	7,195	7,545	7,177	8,036	6,732	6,916
76	6,809	6,903	7,562	7,856	6,978	7,343	7,691	7,422	6,777	7,665	6,841	6,528
77	7,172	6,784	7,085	6,675	6,907	7,487	7,153	6,761	6,281	7,723	6,208	5,919
78	7,133	6,472	6,126	6,607	6,990	7,036	6,433	5,975	6,175	6,852	5,759	4,960
79	6,683	5,560	5,911	6,520	6,464	6,181	5,745	5,920	5,525	6,108	4,749	5,009
80	5,514	5,166	5,712	5,938	5,818	5,373	5,695	5,259	4,908	4,831	4,751	5,234
81	5,148	5,076	5,163	5,395	4,989	5,360	4,917	4,690	3,775	4,861	4,813	4,764
82	5,080	4,413	4,363	4,363	4,820	4,544	4,240	3,565	3,584	5,050	4,249	4,255
83	4,339	3,780	3,574	4,195	3,827	3,702	3,204	3,294	3,680	4,419	4,054	4,274
84	3,588	3,086	3,394	3,330	3,184	2,838	3,046	3,226	3,022	3,738	3,675	3,818
85	2,861	2,761	2,599	2,774	2,433	2,500	2,899	2,680	2,656	3,541	3,261	3,207
86	2,650	2,159	2,141	1,886	2,119	2,422	2,388	2,295	2,465	2,988	2,773	2,642
87	1,988	1,683	1,409	1,638	1,905	1,912	1,932	2,077	1,915	2,459	2,251	2,106
88	1,561	1,120	1,210	1,458	1,466	1,513	1,675	1,581	1,591	1,932	1,721	1,798
89	977	928	1,095	1,195	1,238	1,322	1,368	1,239	1,198	1,393	1,384	1,336
90	806	761	830	874	1,037	1,031	1,023	880	845	1,000	1,021	1,044
91	674	607	622	764	762	724	717	630	685	770	713	756
92	459	450	554	535	572	531	476	455	441	606	553	521
93	351	352	343	363	330	310	350	299	298	372	415	367
94	274	234	261	237	227	219	269	208	238	253	271	254
95	222	170	121	150	157	144	172	155	133	142	178	177
96	135	102	75	93	89	96	93	85	82	104	104	162
97	68	41	51	40	60	54	68	60	51	70	108	105
98	34	35	25	30	29	34	38	37	38	95	63	51
99	24	24	21	29	16	25	32	33	40	54	32	36
100	13	13	9	12	13	16	25	31	26	17	14	11
101	6	10	6	7	8	9	24	20	18	6	15	32
102	9	11	5	10	11	17	19	14	6	22	24	22
103	2	7	10	11	12	19	13	3	5	17	20	16
104	4	6	5	17	18	6	1	5	8	13	17	18
105	5	2	8	16	5	—	3	5	7	15	14	8
106	5	5	9	7	1	1	6	2	7	7	9	9
107	2	10	8	3	3	3	6	7	7	6	8	10
108	2	1	1	1	2	6	1	7	5	2	5	3
109	2	1	2	—	1	4	6	4	2	1	3	5
110 以上	4	7	12	8	17	8	18	13	10	11	11	17
不 詳	15	31	20	60	163	8	12	23	23	22	28	22

第 76 表 年 齡 (各 歲) 別

年 齡	大正 4 年	大正 3 年	大正 2 年	大正 1 年	明治 44 年	明治 43 年	明治 42 年	明治 41 年	明治 40 年	明治 39 年	明治 38 年	明治 37 年
總 數	537,610	542,473	506,042	513,410	517,762	529,156	540,992	511,687	504,681	475,176	499,365	473,950
0	134,731	134,100	124,752	124,919	129,330	128,797	132,334	122,141	113,315	100,203	102,141	101,508
1	35,798	36,535	33,922	32,424	32,919	32,662	33,165	29,531	25,441	23,825	26,057	22,321
2	18,461	18,846	17,184	17,053	17,469	18,166	18,418	16,033	15,759	14,895	17,997	15,142
3	11,842	12,022	10,681	10,419	10,599	11,138	10,584	10,662	10,343	10,156	11,995	9,988
4	7,719	7,442	6,796	6,533	6,536	6,839	7,308	6,938	7,143	6,873	7,566	6,267
5	4,950	4,927	4,449	4,442	4,123	4,751	4,901	4,970	4,940	4,543	4,887	4,073
6	3,654	3,661	3,305	3,020	3,265	3,712	3,900	3,908	3,681	3,413	3,645	3,286
7	2,931	2,791	2,486	2,621	2,744	3,179	3,269	3,068	2,788	2,779	3,025	2,433
8	2,393	2,243	2,139	2,276	2,482	2,702	2,759	2,621	2,292	2,556	2,368	2,163
9	1,960	2,072	1,977	2,209	2,406	2,461	2,363	2,373	2,338	2,018	2,157	1,942
10	1,848	2,028	2,059	2,124	2,247	2,252	2,219	2,345	2,078	2,191	2,018	1,842
11	2,036	2,087	2,180	2,221	2,212	2,221	2,494	2,130	2,155	2,092	2,018	1,809
12	2,249	2,445	2,297	2,369	2,348	2,599	2,332	2,502	2,350	2,237	2,106	1,941
13	2,890	2,739	2,717	2,824	2,932	2,824	2,918	2,792	2,583	2,542	2,447	2,177
14	3,423	3,247	3,297	3,521	3,151	3,463	3,391	3,132	3,026	2,842	2,743	2,768
15	3,860	3,965	3,978	3,759	3,926	3,926	3,763	3,735	3,388	3,247	3,568	3,341
16	4,452	4,630	4,055	4,547	4,194	4,299	4,195	3,844	3,680	3,880	4,131	3,473
17	4,803	4,435	4,444	4,396	4,365	4,500	4,128	3,918	4,217	4,290	4,006	3,718
18	4,650	4,812	4,391	4,547	4,431	4,418	4,278	4,566	4,512	4,217	4,263	3,640
19	4,928	4,696	4,322	4,454	4,360	4,326	4,699	4,851	4,438	4,266	4,170	3,961
20	4,785	4,594	4,414	4,366	4,207	4,822	5,076	4,679	4,538	4,182	4,407	4,236
21	4,620	4,442	4,174	4,060	4,502	4,839	4,694	4,592	4,145	4,324	4,640	4,228
22	4,404	4,237	3,782	4,464	4,673	4,561	4,655	4,172	4,247	4,420	4,573	4,249
23	4,140	3,956	3,970	4,325	4,254	4,377	4,297	4,412	4,358	4,381	4,452	4,104
24	3,981	4,156	4,111	3,984	4,237	4,159	4,174	4,329	4,371	4,242	4,385	3,831
25	4,016	4,185	3,684	3,986	3,699	4,032	4,279	4,312	4,145	4,185	4,064	4,015
26	3,984	3,741	3,619	3,559	3,756	4,133	4,291	4,235	4,211	3,918	4,269	3,746
27	3,651	3,715	3,336	3,737	3,843	4,042	4,172	4,033	3,938	4,120	4,101	3,766
28	3,555	3,391	3,436	3,674	3,729	3,993	3,970	3,834	3,973	3,901	4,063	3,816
29	3,277	3,466	3,488	3,683	3,815	3,962	3,875	3,912	3,759	3,878	3,918	3,488
30	3,472	3,386	3,345	3,619	3,700	3,734	3,970	3,790	3,839	3,745	3,808	3,407
31	3,517	3,461	3,423	3,546	3,617	3,856	3,803	3,788	3,662	3,580	3,601	3,248
32	3,421	3,581	3,407	3,343	3,712	3,811	3,830	3,801	3,510	3,450	3,328	2,987
33	3,526	3,696	3,290	3,507	3,459	3,840	3,794	3,451	3,470	3,399	3,145	2,640
34	3,507	3,450	3,305	3,497	3,600	3,808	3,633	3,529	3,315	3,042	2,854	2,691
35	3,465	3,630	3,308	3,412	3,583	3,552	3,556	3,387	3,096	2,821	2,899	2,934
36	3,549	3,497	3,358	3,463	3,509	3,521	3,331	3,156	2,896	2,797	3,074	3,135
37	3,363	3,571	3,328	3,347	3,216	3,328	3,193	2,879	2,818	3,043	3,323	2,948
38	3,407	3,470	3,163	3,243	3,143	3,087	2,908	2,776	3,083	3,234	3,120	2,982
39	3,479	3,351	3,119	3,134	2,938	2,868	2,838	3,121	3,204	2,996	3,264	3,254
40	3,273	3,172	2,932	2,954	2,712	2,722	3,083	3,134	2,795	3,099	3,290	3,004
41	3,138	3,009	2,653	2,553	2,552	3,004	3,194	3,000	3,171	3,260	3,114	2,490
42	2,949	2,850	2,449	2,520	2,710	3,101	2,907	2,990	3,097	2,950	2,500	2,354
43	2,658	2,554	2,312	2,722	2,852	2,901	3,009	3,080	2,846	2,389	2,340	2,321
44	2,397	2,545	2,604	2,750	2,616	2,915	3,005	2,780	2,366	2,269	2,418	2,655
45	2,320	2,708	2,603	2,610	2,714	2,946	2,808	2,321	2,329	2,302	2,669	2,711
46	2,645	2,795	2,550	2,630	2,798	2,774	2,319	2,275	2,340	2,586	2,960	2,836
47	2,749	2,712	2,672	2,827	2,795	2,382	2,323	2,400	2,698	2,769	2,903	2,858
48	2,711	2,858	2,871	2,774	2,341	2,290	2,419	2,677	2,979	2,994	3,072	2,878
49	2,883	3,143	2,743	2,429	2,445	2,401	2,769	3,082	3,033	3,115	3,154	3,087
50	3,207	2,900	2,479	2,394	2,530	2,954	3,149	3,174	3,295	3,096	3,247	3,168
51	3,082	2,616	2,374	2,593	2,858	3,099	3,317	3,277	3,355	3,270	3,417	3,268
52	2,579	2,678	2,415	2,963	3,144	3,372	3,486	3,302	3,444	3,403	3,618	3,279
53	2,670	2,771	3,048	3,272	3,364	3,571	3,502	3,536	3,611	3,615	3,629	3,209
54	2,797	3,243	3,276	3,527	3,661	3,673	3,728	3,565	3,763	3,477	3,424	3,557



# 死 亡 數 (女) (續)

年 齡	大正 4 年	大正 3 年	大正 2 年	大正 1 年	明治 44 年	明治 43 年	明治 42 年	明治 41 年	明治 40 年	明治 39 年	明治 38 年	明治 37 年
55	3,348	3,602	3,485	3,792	3,665	3,780	3,943	3,835	3,858	3,618	3,993	4,060
56	3,607	3,729	3,722	3,774	3,885	3,982	4,096	3,728	3,835	3,935	4,144	3,964
57	3,903	4,239	3,727	3,978	4,083	4,157	4,081	3,871	4,215	4,104	4,359	3,650
58	4,099	4,169	4,046	4,156	4,217	4,162	4,068	4,352	4,590	4,329	3,908	4,120
59	4,209	4,292	4,293	4,439	4,174	4,194	4,624	4,622	4,755	4,000	4,301	4,358
60	4,464	4,738	4,424	4,387	4,222	4,637	4,936	4,694	4,405	4,222	4,776	4,607
61	4,789	4,881	4,414	4,354	4,567	4,904	5,097	4,324	4,598	4,817	4,823	4,524
62	4,863	4,976	4,374	4,864	5,193	5,192	4,871	4,549	5,208	5,057	4,784	4,538
63	4,925	4,952	4,902	5,177	5,309	4,720	5,136	5,193	5,260	4,724	4,762	4,909
64	5,022	5,604	5,426	5,557	4,713	5,093	5,663	5,169	5,233	4,784	5,158	4,734
65	5,458	5,834	5,555	4,978	5,034	5,553	5,633	5,334	5,169	5,086	5,093	4,764
66	5,965	6,127	5,068	5,418	5,746	5,565	5,511	5,094	5,674	4,923	5,082	4,268
67	6,038	5,509	5,402	6,051	5,651	5,466	5,445	5,396	5,498	4,825	4,717	4,909
68	5,541	5,932	6,042	5,787	5,562	5,489	6,064	5,236	5,367	4,495	5,083	5,635
69	6,011	6,326	5,921	5,752	5,406	5,862	5,823	5,073	4,880	4,729	5,823	5,583
70	6,536	6,562	5,627	5,607	5,826	5,554	5,586	4,617	5,257	5,506	5,808	5,798
71	6,446	6,295	5,456	5,964	5,377	5,579	4,969	4,910	6,020	5,405	5,942	6,311
72	6,147	5,995	5,775	5,702	5,434	4,762	5,297	5,627	5,791	5,515	6,596	6,541
73	5,887	6,505	5,625	5,374	4,683	5,050	6,135	5,473	5,999	6,130	6,546	6,634
74	6,089	5,960	5,272	4,716	4,879	5,607	5,936	5,702	6,464	6,034	6,595	6,585
75	5,652	5,660	4,462	4,866	5,396	5,457	5,804	5,924	6,342	5,849	6,511	6,358
76	5,398	4,733	4,771	5,443	5,226	5,357	6,061	5,769	6,369	5,901	6,422	6,438
77	4,410	4,921	5,201	5,127	5,116	5,755	5,910	5,679	6,138	5,470	6,149	5,990
78	4,554	5,289	4,681	5,039	5,378	5,379	5,677	5,453	5,661	5,434	5,719	5,764
79	4,891	4,962	4,581	5,244	4,949	5,091	5,419	4,960	5,554	4,944	5,402	5,600
80	4,492	4,697	4,661	4,787	4,654	4,868	4,958	4,807	4,914	4,654	5,177	5,062
81	4,240	4,753	4,325	4,483	4,397	4,188	4,640	4,310	4,622	4,342	4,702	4,526
82	4,170	4,227	3,985	3,973	3,744	4,004	4,037	3,765	4,258	3,803	3,967	4,090
83	3,631	3,633	3,396	3,389	3,495	3,335	3,610	3,434	3,646	3,271	3,665	3,468
84	3,297	3,366	2,864	3,069	2,983	3,039	3,112	2,896	3,108	2,853	3,018	3,153
85	2,727	2,714	2,609	2,610	2,547	2,638	2,640	2,389	2,645	2,345	2,604	2,676
86	2,326	2,304	2,120	2,168	2,124	2,097	2,097	1,923	2,014	2,106	2,255	1,958
87	1,893	1,880	1,816	1,806	1,635	1,633	1,899	1,622	1,734	1,649	1,643	1,623
88	1,480	1,566	1,450	1,470	1,304	1,315	1,296	1,312	1,388	1,169	1,305	1,299
89	1,127	1,184	1,092	1,014	1,083	971	1,120	1,054	991	945	984	1,024
90	910	861	845	832	770	816	866	687	766	696	728	773
91	690	656	587	541	582	646	556	530	581	538	640	615
92	443	450	418	465	424	446	405	368	410	432	458	474
93	348	291	350	337	262	245	281	288	322	306	392	366
94	213	261	246	212	163	190	231	212	257	220	282	255
95	182	184	141	101	120	162	158	179	210	157	150	186
96	130	94	74	97	106	123	135	124	123	137	124	145
97	58	59	42	75	64	79	98	113	81	79	101	171
98	28	45	61	68	60	91	74	66	60	82	114	112
99	33	45	35	42	64	75	52	42	52	88	96	81
100	35	25	49	50	48	37	31	49	53	47	52	39
101	24	31	49	30	30	46	40	34	52	57	31	7
102	23	31	29	18	19	21	37	25	32	26	1	6
103	17	22	14	17	26	24	17	10	17	2	2	4
104	20	10	7	15	10	15	21	7	2	1	2	2
105	12	4	16	17	12	21	7	1	5	—	—	—
106	8	8	7	9	9	5	3	1	2	2	1	2
107	8	4	5	13	4	—	2	2	—	—	1	1
108	3	7	12	3	—	1	2	—	—	—	—	1
109	4	5	5	1	2	—	—	1	1	—	—	—
110 以上	11	1	—	1	3	—	2	—	—	1	—	—
不 詳	20	10	8	6	4	13	5	11	28	15	23	16

第76表 年齡(各歲)別死亡數(女) (續)

年 齡	明治36年	明治35年	明治34年	明治33年	明治32年	年 齡	明治36年	明治35年	明治34年	明治33年	明治32年
總 數	458,755	472,710	457,278	446,664	455,828	55	3,764	3,524	3,383	3,625	3,591
0	104,935	107,252	104,465	101,740	98,278	56	3,287	3,506	3,679	3,651	3,633
1	21,749	23,769	22,926	20,542	23,201	57	3,684	3,944	3,872	3,773	3,577
2	14,441	15,945	15,756	14,603	16,254	58	3,887	4,106	3,870	3,571	3,923
3	9,179	10,173	10,676	8,918	11,008	59	4,236	4,091	3,830	3,972	3,834
4	5,759	7,231	6,404	5,923	7,023	60	4,063	3,963	4,102	3,829	3,804
5	4,194	4,289	4,271	3,919	4,593	61	4,124	4,356	4,003	3,806	3,417
6	2,871	3,307	3,045	2,906	3,128	62	4,536	4,283	4,001	3,503	3,786
7	2,399	2,612	2,464	2,144	2,311	63	4,318	4,147	3,649	3,879	4,321
8	2,115	2,055	1,977	1,797	1,886	64	4,349	3,859	4,051	4,570	4,445
9	1,833	1,982	1,713	1,631	1,890	65	3,987	4,183	4,645	4,762	4,692
10	1,751	1,823	1,606	1,699	1,929	66	4,357	4,828	4,646	4,972	5,287
11	1,738	1,691	1,702	1,709	1,767	67	4,968	4,976	4,868	5,521	5,457
12	1,737	1,923	1,843	1,658	1,875	68	5,013	5,182	5,647	5,561	5,540
13	2,173	2,359	2,128	1,995	1,959	69	5,227	5,728	5,654	5,766	5,840
14	2,780	2,538	2,396	2,245	2,342	70	5,665	5,800	5,705	5,998	5,805
15	3,079	3,054	2,634	2,550	2,774	71	5,829	5,891	5,870	5,894	5,994
16	3,407	3,287	3,044	2,979	3,125	72	5,952	6,072	5,744	6,189	5,831
17	3,360	3,634	3,502	3,360	3,450	73	5,928	5,859	6,060	5,939	6,039
18	3,867	3,969	3,792	3,639	3,769	74	5,841	6,055	5,704	6,026	5,966
19	4,110	4,179	3,897	3,794	3,853	75	5,823	5,752	5,757	5,852	5,671
20	4,144	4,328	4,034	3,704	4,069	76	5,530	5,633	5,630	5,795	5,516
21	4,224	4,274	3,856	3,987	4,087	77	5,599	5,341	5,452	5,522	5,427
22	4,061	4,084	4,099	3,798	3,941	78	5,318	5,113	5,129	5,312	4,871
23	3,868	4,330	3,873	3,687	3,913	79	5,008	4,759	4,718	4,675	4,792
24	4,076	4,099	3,831	3,722	3,669	80	4,569	4,486	4,203	4,583	4,475
25	3,864	4,155	3,879	3,425	3,598	81	4,230	3,940	4,077	4,196	3,910
26	3,883	4,147	3,564	3,364	3,360	82	3,560	3,503	3,662	3,360	3,287
27	3,813	3,765	3,365	3,236	3,224	83	3,306	3,216	2,936	2,919	3,009
28	3,466	3,597	3,124	2,965	2,798	84	2,899	2,659	2,526	2,597	2,581
29	3,405	3,542	2,979	2,631	2,725	85	2,237	2,224	2,222	2,286	2,332
30	3,259	3,192	2,767	2,750	3,022	86	1,842	1,764	1,808	1,902	1,960
31	2,959	2,887	2,713	2,922	3,149	87	1,491	1,427	1,495	1,649	1,569
32	2,762	2,923	2,967	2,997	2,881	88	1,210	1,260	1,323	1,258	1,289
33	2,671	3,195	3,020	2,824	3,003	89	1,003	951	1,053	1,063	979
34	3,100	3,247	2,896	2,908	3,268	90	861	746	801	742	739
35	3,054	3,179	3,014	3,007	3,030	91	579	624	566	588	665
36	2,925	3,062	3,184	2,936	2,606	92	461	463	419	484	532
37	2,888	3,372	3,099	2,459	2,469	93	285	306	391	435	418
38	3,226	3,181	2,481	2,410	2,607	94	225	264	288	302	297
39	3,081	2,570	2,473	2,399	2,895	95	189	232	231	261	158
40	2,497	2,566	2,455	2,727	2,952	96	192	175	170	128	56
41	2,393	2,475	2,795	2,799	3,071	97	132	135	80	40	30
42	2,326	2,742	2,813	2,889	2,996	98	111	59	21	24	14
43	2,570	2,882	2,761	2,864	2,942	99	54	17	9	9	16
44	2,665	2,964	2,855	2,782	2,783	100	9	10	11	12	7
45	2,696	2,921	2,656	2,700	2,807	101	4	3	4	7	7
46	2,772	2,806	2,664	2,750	2,849	102	2	3	2	2	2
47	2,766	2,876	2,787	2,750	2,845	103	1	4	1	2	5
48	2,819	2,932	2,919	2,673	2,788	104	1	2	3	—	2
49	3,048	3,172	2,901	2,798	3,053	105	1	1	1	2	1
50	3,147	3,141	2,761	3,178	3,279	106	—	2	—	—	1
51	3,093	3,054	3,225	3,344	3,391	107	—	—	1	—	1
52	3,005	3,401	3,421	3,295	3,155	108	2	—	1	—	1
53	3,387	3,562	3,558	3,118	3,214	109	—	—	—	—	—
54	3,601	3,568	3,249	3,287	3,559	110 以上 不 詳	—	1	—	—	—
							15	19	25	14	13

第77表 日齡、月齡別乳兒死亡數

年次	總						數					
	總數	5日未	5日一 10日未	10日一 15日未	15日一 1月未	日不詳	1月一 2月末	2月一 3月末	3月一 6月末	6月一 1年未	月不詳	
明治 32	213,359	40,873	33,590	12,409	21,203	2	26,932	16,209	25,941	36,197	3	
33	220,211	41,914	35,440	13,104	21,788	13	27,516	16,835	27,364	36,227	10	
34	225,107	42,828	37,214	13,100	22,638	14	27,443	16,996	27,748	37,123	3	
35	232,652	42,386	37,975	13,544	22,738	11	29,304	17,491	29,358	39,839	6	
36	226,982	41,117	36,555	12,810	22,424	3	29,165	17,746	29,477	37,682	3	
37	218,756	38,033	34,449	12,604	21,380	11	27,423	17,042	28,700	39,112	2	
38	220,450	36,455	33,693	12,208	21,023	3	27,702	17,222	29,632	42,510	2	
39	214,148	38,906	33,647	12,111	20,640	3	25,950	15,857	27,275	39,746	13	
40	244,300	42,475	38,424	13,949	23,766	3	29,988	18,619	31,722	45,350	4	
41	262,801	44,273	39,415	14,586	25,587	6	31,791	19,583	34,816	52,730	14	
42	283,436	46,433	41,603	15,335	26,253	5	35,235	21,422	38,478	58,659	13	
43	276,136	46,220	39,702	14,767	26,216	5	34,136	20,954	37,046	57,086	4	
44	276,798	46,841	39,440	14,886	26,132	3	33,362	20,918	38,123	57,088	5	
大正 1	268,025	45,485	38,228	14,573	25,613	3	31,516	20,194	36,057	56,353	3	
2	267,281	46,834	37,197	14,307	25,865	10	31,516	19,952	35,660	55,938	2	
3	286,678	45,255	38,415	14,969	27,100	6	34,533	21,938	41,466	62,990	6	
4	288,634	46,142	33,644	18,195	27,355	1	35,262	22,781	40,976	64,276	2	
5	307,283	47,364	35,561	19,475	29,595	5	38,838	25,363	45,047	66,030	5	
6	313,872	52,629	36,363	19,960	30,758	7	38,434	24,868	44,763	66,085	5	
7	337,919	53,946	37,852	21,267	32,641	4	41,436	27,894	49,950	72,926	3	
8	303,202	47,517	32,878	19,412	29,265	—	35,957	24,003	45,246	68,922	2	
9	335,613	50,959	35,651	21,055	32,011	5	41,316	27,563	50,562	76,480	11	
10	335,143	49,526	34,321	20,736	31,753	6	42,377	27,797	51,111	77,513	3	
11	327,604	49,443	32,305	19,875	31,224	9	40,116	27,154	52,041	75,432	5	
12	333,930	50,751	31,817	19,504	33,426	6	42,570	28,002	51,394	76,418	42	
13	312,267	47,234	28,845	17,379	32,920	7	38,559	25,708	47,630	73,967	18	
14	297,003	46,829	28,043	17,441	28,919	6	36,224	24,304	45,741	69,488	13	
昭和 1	289,275	47,287	25,602	16,945	29,792	16	35,140	23,090	43,816	67,564	23	
2	292,084	45,250	25,718	16,914	28,349	9	35,002	23,746	45,636	71,449	11	
3	293,881	45,218	25,537	16,617	28,308	2	37,392	25,232	45,772	69,803	—	
4	295,178	45,771	24,738	16,294	28,198	8	35,055	24,163	46,292	74,652	7	
5	258,703	41,653	22,288	14,971	25,187	2	32,124	21,893	40,510	60,072	3	
6	276,584	43,551	23,300	16,134	25,821	6	33,692	23,439	43,241	67,381	19	
7	256,505	41,254	22,303	15,572	25,437	7	30,898	21,202	39,379	60,438	15	
8	257,251	41,011	21,828	14,827	25,216	5	30,189	21,020	40,230	62,916	9	
9	255,063	42,158	21,378	14,950	24,909	13	30,353	20,630	39,721	60,942	9	
10	233,706	39,860	20,050	14,106	23,968	10	28,206	19,158	34,537	53,803	8	
11	245,357	41,948	20,569	14,545	23,972	9	28,935	19,913	38,254	57,199	13	
12	230,701	40,358	18,687	13,730	22,688	2	27,271	18,351	35,024	54,590	—	
13	220,695	37,740	17,463	12,626	21,320	10	25,843	17,965	34,519	53,193	16	

總數ニハ男女不詳ヲ含ム

第 77 表 日 齡、月 齡 別

年 次	男										
	總 數	5 日 未	5 日 一 10 日 未	10 日 一 15 日 未	15 日 一 1 月 未	日 不 詳	1 月 一 2 月 未	2 月 一 3 月 未	3 月 一 6 月 未	6 月 一 1 年 未	月 不 詳
明治 32	115,077	21,916	17,706	6,908	11,752	1	14,702	8,922	14,061	19,108	1
33	118,470	22,116	18,605	7,381	11,974	5	15,055	9,209	14,945	19,173	7
34	120,640	22,697	19,387	7,351	12,474	11	14,933	9,245	14,990	19,549	3
35	125,398	22,691	19,824	7,440	12,450	8	16,279	9,763	15,809	21,132	2
36	122,045	21,858	19,010	7,030	12,394	—	16,178	9,717	16,002	19,854	2
37	117,247	19,795	17,760	6,987	11,745	10	15,243	9,384	15,637	20,685	1
38	118,305	19,435	17,322	6,744	11,573	3	15,319	9,489	16,076	22,343	1
39	113,942	20,285	17,219	6,608	11,506	—	14,178	8,740	14,589	20,815	2
40	130,983	22,378	19,895	7,669	13,181	1	16,469	10,190	17,075	24,123	2
41	140,659	23,445	20,510	8,068	14,125	3	17,506	10,697	18,611	27,689	5
42	151,099	24,328	21,527	8,385	14,546	2	19,320	11,743	20,546	30,696	6
43	147,338	24,429	20,477	8,074	14,573	3	18,781	11,330	19,965	29,703	3
44	147,466	24,777	20,307	8,127	14,570	2	18,159	11,401	20,497	29,623	3
大正 1	143,105	24,080	19,731	8,180	14,261	1	17,177	11,120	19,237	29,316	2
2	142,528	24,821	19,027	7,820	14,439	4	17,224	10,879	19,089	29,223	2
3	152,577	24,209	19,790	8,187	15,026	3	18,878	11,712	22,166	32,601	5
4	153,903	24,602	17,445	9,744	14,919	1	19,459	12,515	21,943	33,274	1
5	164,838	25,696	18,682	10,515	16,280	—	21,276	13,835	24,181	34,370	3
6	168,123	28,343	19,102	10,746	16,984	5	20,819	13,566	24,021	34,536	1
7	180,982	29,065	19,789	11,406	17,899	2	22,561	15,207	26,721	38,329	3
8	162,144	25,478	17,218	10,537	16,227	—	19,563	12,906	24,186	36,028	1
9	179,956	27,423	18,574	11,336	17,734	1	22,359	15,067	27,280	40,175	7
10	180,420	26,858	18,051	11,289	17,580	4	23,267	15,210	27,441	40,720	—
11	175,657	26,933	16,733	10,679	17,360	5	21,715	14,704	28,071	39,455	2
12	179,388	27,874	16,838	10,487	18,641	3	23,145	15,120	27,467	39,777	36
13	168,308	25,816	15,129	9,242	18,619	4	20,998	14,153	25,980	38,358	9
14	160,311	25,724	14,847	9,471	15,938	3	19,950	13,113	24,664	36,591	10
昭和 1	156,181	25,779	13,582	9,157	16,737	9	19,039	12,592	23,561	35,717	8
2	157,823	24,866	13,766	9,139	15,575	3	18,872	12,779	24,757	38,059	7
3	158,849	24,999	13,516	9,061	15,655	1	20,299	13,662	24,702	36,954	—
4	159,519	25,377	13,106	8,851	15,378	4	18,897	13,386	25,009	39,505	6
5	140,143	23,255	11,782	8,041	13,989	—	17,330	11,843	21,961	31,939	3
6	149,995	24,119	12,408	8,809	14,209	4	18,453	12,921	23,254	35,809	9
7	138,555	22,918	11,802	8,469	14,189	5	16,753	11,374	21,109	31,929	7
8	139,571	22,810	11,700	8,094	13,808	2	16,417	11,341	21,835	33,558	6
9	138,736	23,570	11,353	8,170	13,727	8	16,709	11,207	21,527	32,462	3
10	126,936	22,226	10,713	7,658	13,340	8	15,306	10,376	18,609	28,695	5
11	133,899	23,674	10,860	7,870	13,308	3	15,644	10,876	20,799	30,854	11
12	125,589	22,699	10,023	7,440	12,643	2	14,680	9,955	18,967	29,180	—
13	120,397	21,260	9,203	6,783	11,778	6	13,995	9,730	18,789	28,846	7

## 乳 兒 死 亡 數 (續)

總 數	女										年 次
	5 日 未	5 日 一 10 日 未	10 日 一 15 日 未	15 日 一 1 月 未	日 不 詳	1 月 一 2 月 未	2 月 一 3 月 未	3 月 一 6 月 未	6 月 一 1 年 未	月 不 詳	
98,278	18,957	15,884	5,501	9,450	1	12,229	7,287	11,880	17,087	2	32
101,740	19,797	16,835	5,723	9,814	8	12,461	7,626	12,419	17,054	3	33
104,465	20,129	17,827	5,749	10,164	3	12,510	7,751	12,758	17,574	—	34
107,252	19,695	18,151	6,104	10,287	3	13,025	7,728	13,549	18,706	4	35
104,935	19,259	17,545	5,780	10,029	3	12,987	8,029	13,475	17,827	1	36
101,508	18,237	16,689	5,617	9,635	1	12,180	7,658	13,063	18,427	1	37
102,141	17,020	16,371	5,464	9,450	—	12,383	7,733	13,554	20,165	1	38
100,203	18,621	16,428	5,503	9,134	2	11,772	7,117	12,686	18,931	9	39
113,315	20,095	18,529	6,280	10,585	2	13,519	8,429	14,647	21,227	2	40
122,141	20,828	18,905	6,518	11,462	3	14,285	8,885	16,205	25,041	9	41
132,334	22,104	20,076	6,950	11,706	3	15,915	9,679	17,932	27,962	7	42
128,797	21,790	19,225	6,693	11,643	2	15,355	9,624	17,081	27,383	1	43
129,330	22,064	19,132	6,759	11,561	1	15,203	9,517	17,626	27,465	2	44
124,919	21,405	18,497	6,393	11,351	2	14,339	9,074	16,820	27,037	1	1
124,752	22,012	18,170	6,487	11,426	6	14,292	9,073	16,571	26,715	—	2
134,100	21,046	18,625	6,782	12,074	3	15,655	10,226	19,300	30,388	1	3
134,731	21,540	16,199	8,451	12,436	—	15,803	10,266	19,033	31,002	1	4
142,445	21,668	16,879	8,960	13,315	5	17,562	11,528	20,866	31,660	2	5
145,749	24,286	17,261	9,214	13,774	2	17,615	11,302	20,742	31,549	4	6
156,937	24,881	18,063	9,861	14,742	2	18,875	12,687	23,229	34,597	—	7
141,058	22,039	15,660	8,875	13,038	—	16,394	11,097	21,060	32,894	1	8
155,657	23,536	17,077	9,719	14,277	4	18,957	12,496	23,282	36,305	4	9
154,723	22,668	16,270	9,447	14,173	2	19,110	12,587	23,670	36,793	3	10
151,947	22,510	15,572	9,196	13,864	4	18,401	12,450	23,970	35,977	3	11
154,541	22,876	14,979	9,017	14,785	3	19,425	12,882	23,927	36,641	6	12
143,959	21,418	13,716	8,137	14,301	3	17,561	11,555	21,650	35,609	9	13
136,697	21,105	13,196	7,970	12,981	3	16,274	11,191	21,077	32,897	3	14
133,093	21,507	12,020	7,788	13,055	7	16,101	10,498	20,255	31,847	15	1
134,261	20,384	11,952	7,775	12,774	6	16,130	10,967	20,879	33,390	4	2
135,032	20,219	12,021	7,556	12,653	1	17,093	11,570	21,070	32,849	—	3
135,659	20,394	11,632	7,443	12,820	4	16,158	10,777	21,283	35,147	1	4
118,559	18,397	10,506	6,930	11,198	2	14,794	10,050	18,549	28,133	—	5
126,589	19,432	10,892	7,325	11,612	2	15,239	10,518	19,987	31,572	10	6
117,950	18,336	10,501	7,103	11,248	2	14,145	9,828	18,270	28,509	8	7
117,680	18,201	10,128	6,733	11,408	3	13,772	9,679	18,395	29,358	3	8
116,327	18,588	10,025	6,780	11,182	5	13,644	9,423	18,194	28,480	6	9
106,768	17,633	9,337	6,448	10,628	2	12,899	8,782	15,928	25,108	3	10
111,456	18,273	9,709	6,675	10,664	6	13,291	9,036	17,455	26,345	2	11
105,112	17,659	8,664	6,290	10,045	—	12,591	8,396	16,057	25,410	—	12
100,298	16,480	8,260	5,843	9,542	4	11,848	8,235	15,730	24,347	9	13

第 78 表 身 齡、月 齡 及 日 齡

年 齡	總 數	男					女					
		總 數	嫡 出 子	庶 子	私 生 子	不 詳	總 數	嫡 出 子	庶 子	私 生 子	不 詳	
明 治 32 年												
一 年 未 滿	總 數	213,359	115,077	99,786	1,947	13,230	114	98,278	84,885	1,657	11,646	90
	一 月 未 滿	108,077	58,283	48,446	804	8,987	46	49,793	41,239	700	7,813	41
	5 日 未 滿	40,873	21,916	17,767	250	3,879	20	18,957	15,399	250	3,290	18
	5 日—10 日	33,590	17,706	14,043	247	3,406	10	15,884	12,597	192	3,086	9
	10 日—15 日	12,409	6,908	6,087	116	702	3	5,501	4,797	107	594	3
	15 日—1 月	21,203	11,752	10,549	191	1,000	12	9,450	8,446	151	843	10
	日 不 詳	2	1	—	—	—	1	1	—	—	—	1
	1 月—2 月	26,932	14,702	13,278	263	1,149	12	12,229	10,996	248	973	12
	2 月—3 月	16,209	8,922	7,972	200	740	10	7,287	6,486	163	633	5
	3 月—6 月	25,941	14,061	12,503	367	1,176	15	11,880	10,522	261	1,082	15
6 月—1 年	36,197	19,108	17,587	313	1,178	30	17,087	15,642	285	1,145	15	
月 不 詳	3	1	—	—	—	1	2	—	—	—	2	
明 治 33 年												
一 年 未 滿	總 數	220,211	118,470	102,637	1,835	13,950	48	101,740	87,454	1,509	12,726	51
	一 月 未 滿	112,259	60,081	49,744	800	9,518	19	52,177	42,964	639	8,553	21
	5 日 未 滿	41,914	22,116	17,801	277	4,032	6	19,797	15,934	218	3,638	7
	5 日—10 日	35,440	18,605	14,728	222	3,654	1	16,835	13,252	209	3,372	2
	10 日—15 日	13,104	7,381	6,469	112	798	2	5,723	5,034	60	629	—
	15 日—1 月	21,788	11,974	10,746	189	1,033	6	9,814	8,744	152	913	5
	日 不 詳	13	5	—	—	1	4	8	—	—	1	7
	1 月—2 月	27,516	15,055	13,587	254	1,212	2	12,461	11,167	210	1,079	5
	2 月—3 月	16,835	9,209	8,292	158	755	4	7,626	6,796	167	662	1
	3 月—6 月	27,364	14,945	13,464	276	1,198	7	12,419	11,035	235	1,136	13
6 月—1 年	36,227	19,173	17,550	347	1,267	9	17,054	15,492	258	1,296	8	
月 不 詳	10	7	—	—	—	7	3	—	—	—	3	
明 治 34 年												
一 年 未 滿	總 數	225,107	120,640	103,908	1,786	14,879	67	104,465	89,299	1,578	13,523	65
	一 月 未 滿	115,794	61,920	50,771	820	10,297	32	53,872	43,995	703	9,150	24
	5 日 未 滿	42,828	22,697	18,169	268	4,253	7	20,129	16,106	251	3,760	12
	5 日—10 日	37,214	19,387	15,011	226	4,146	4	17,827	13,889	175	3,761	2
	10 日—15 日	13,100	7,351	6,467	115	767	2	5,749	4,993	84	671	1
	15 日—1 月	22,638	12,474	11,124	210	1,130	10	10,164	9,006	193	957	8
	日 不 詳	14	11	—	1	1	9	3	1	—	1	1
	1 月—2 月	27,443	14,933	13,478	240	1,211	4	12,510	11,181	192	1,133	4
	2 月—3 月	16,996	9,245	8,266	167	810	2	7,751	6,830	147	765	9
	3 月—6 月	27,748	14,990	13,402	287	1,291	10	12,758	11,309	271	1,166	12
6 月—1 年	37,123	19,549	17,990	272	1,269	18	17,574	15,984	265	1,309	16	
月 不 詳	3	3	1	—	1	1	—	—	—	—	—	
明 治 35 年												
一 年 未 滿	總 數	232,652	125,398	108,065	1,914	15,368	51	107,252	91,723	1,626	13,833	70
	一 月 未 滿	116,654	62,413	51,082	763	10,555	13	54,240	44,158	689	9,369	24
	5 日 未 滿	42,386	22,691	18,284	256	4,145	6	19,695	15,756	250	3,682	7
	5 日—10 日	37,975	19,824	15,171	216	4,436	1	18,151	13,972	189	3,987	3
	10 日—15 日	13,544	7,440	6,525	96	819	—	6,104	5,293	76	732	3
	15 日—1 月	22,738	12,450	11,100	195	1,154	1	10,287	9,137	174	965	11
	日 不 詳	11	8	2	—	1	5	3	—	—	3	—
	1 月—2 月	29,304	16,279	14,645	311	1,319	4	13,025	11,666	186	1,171	2
	2 月—3 月	17,491	9,763	8,728	194	838	3	7,728	6,865	154	704	5
	3 月—6 月	29,358	15,809	14,214	290	1,289	16	13,549	12,007	295	1,234	13
6 月—1 年	39,839	21,132	19,396	356	1,366	14	18,706	17,025	302	1,355	24	
月 不 詳	6	2	—	—	1	1	4	2	—	—	2	

總數ニハ男女不詳ヲ合ム、以下同ジ

# 分 別 乳 兒 死 亡 數

年 齡	總 數	男					女					
		總 數	嫡 出 子	庶 子	私 生 子	不 詳	總 數	嫡 出 子	庶 子	私 生 子	不 詳	
明 治 36 年												
一 年 未 滿	總 數	226,982	122,045	105,007	1,880	15,088	70	104,935	89,369	1,577	13,925	64
	一 總 數	112,903	60,292	49,347	737	10,187	21	52,616	42,583	585	9,322	20
	一 5日未滿	41,117	21,858	17,586	274	3,988	10	19,259	15,395	203	3,651	10
	一 5日-10日	36,555	19,010	14,590	195	4,221	4	17,545	13,469	153	3,918	5
	一 10日-15日	12,810	7,030	6,128	91	811	—	5,780	4,984	70	724	2
	一 15日-1月	22,424	12,394	11,043	177	1,167	7	10,029	8,840	159	1,028	2
	一 日不詳	3	—	—	—	—	—	3	1	—	1	1
	一 1月-2月	29,165	16,178	14,507	283	1,382	6	12,987	11,550	245	1,180	12
	一 2月-3月	17,746	9,717	8,718	171	820	8	8,029	7,093	166	764	6
	一 3月-6月	29,477	16,002	14,309	324	1,351	18	13,475	11,846	298	1,319	12
一 6月-不詳	37,682	19,854	18,126	365	1,347	16	17,827	16,191	283	1,340	13	
一 月不詳	3	2	—	—	1	1	1	—	—	—	1	
明 治 37 年												
一 年 未 滿	總 數	218,756	117,247	101,483	1,758	13,945	61	101,508	87,111	1,558	12,779	60
	一 總 數	106,477	55,297	46,412	659	9,210	16	50,179	41,108	590	8,465	16
	一 5日未滿	38,033	19,795	16,062	247	3,481	5	18,237	14,755	229	3,246	7
	一 5日-10日	34,449	17,760	13,672	156	3,929	3	16,689	12,879	161	3,646	3
	一 10日-15日	12,604	6,987	6,145	92	750	—	5,617	4,893	68	654	2
	一 15日-1月	21,380	11,745	10,533	164	1,044	4	9,635	8,580	132	919	4
	一 日不詳	11	10	—	—	6	4	1	1	—	—	—
	一 1月-2月	27,423	15,243	13,747	250	1,239	7	12,180	10,875	212	1,088	5
	一 2月-3月	17,042	9,384	8,408	191	780	5	7,658	6,841	150	658	9
	一 3月-6月	28,700	15,637	14,024	305	1,296	12	13,063	11,556	289	1,203	15
一 6月-不詳	39,112	20,685	18,891	353	1,420	21	18,427	16,730	317	1,355	15	
一 月不詳	2	1	1	—	—	—	1	1	—	—	—	
明 治 38 年												
一 年 未 滿	總 數	220,450	118,305	103,155	1,665	13,423	62	102,141	88,475	1,391	12,216	59
	一 總 數	103,382	55,077	45,599	617	8,838	23	48,305	39,860	513	7,915	17
	一 5日未滿	36,455	19,435	15,746	234	3,447	8	17,020	13,959	182	2,876	3
	一 5日-10日	33,693	17,322	13,481	137	3,699	5	16,371	12,697	143	3,528	3
	一 10日-15日	12,208	6,744	5,951	75	715	3	5,464	4,761	60	640	3
	一 15日-1月	21,023	11,573	10,419	171	977	6	9,450	8,443	128	871	8
	一 日不詳	3	3	2	—	—	1	—	—	—	—	—
	一 1月-2月	27,702	15,319	13,878	213	1,222	6	12,383	11,158	194	1,025	6
	一 2月-3月	17,222	9,489	8,587	148	746	8	7,733	6,924	131	670	8
	一 3月-6月	29,632	16,076	14,523	325	1,217	11	13,554	12,048	248	1,248	10
一 6月-不詳	42,510	22,343	20,568	362	1,400	13	20,165	18,484	305	1,358	18	
一 月不詳	2	1	—	—	—	1	1	1	—	—	—	
明 治 39 年												
一 年 未 滿	總 數	214,148	113,942	99,199	1,587	13,091	65	100,203	86,640	1,291	12,207	65
	一 總 數	105,307	55,618	46,180	626	8,794	18	49,688	41,046	510	8,114	18
	一 5日未滿	38,906	20,285	16,452	216	3,610	7	18,621	15,272	182	3,157	10
	一 5日-10日	33,647	17,219	13,534	152	3,530	3	16,428	12,815	131	3,479	3
	一 10日-15日	12,111	6,608	5,822	84	700	2	5,503	4,787	64	651	1
	一 15日-1月	20,640	11,506	10,372	174	954	6	9,134	8,172	133	827	2
	一 日不詳	3	—	—	—	—	—	2	—	—	—	2
	一 1月-2月	25,950	14,178	12,811	215	1,140	12	11,772	10,594	169	1,005	4
	一 2月-3月	15,857	8,740	7,917	137	678	8	7,117	6,321	117	669	10
	一 3月-6月	27,275	14,589	13,158	275	1,140	16	12,686	11,310	219	1,139	18
一 6月-不詳	39,746	20,815	19,132	334	1,339	10	18,931	17,366	276	1,278	11	
一 月不詳	13	2	1	—	—	1	9	3	—	2	4	

第 78 表 日 齡、月 齡 及 身

年 齡	總 數	男					女					
		總 數	嫡 出 子	庶 子	私 生 子	不 詳	總 數	嫡 出 子	庶 子	私 生 子	不 詳	
明 治 40 年												
一 年 未 滿	總 數	244,300	130,983	114,053	1,846	15,003	81	113,315	98,171	1,479	13,606	59
	一 月 未 滿	118,517	63,124	52,404	696	10,000	24	55,491	46,115	532	8,830	14
	5 日 未 滿	42,475	22,378	18,069	252	4,045	12	20,095	16,467	185	3,438	5
	5 日—10 日	38,424	19,895	15,582	168	4,142	3	18,529	14,624	134	3,770	1
	10 日—15 日	13,949	7,669	6,856	85	726	2	6,280	5,512	66	701	1
	15 日—1 月	23,766	13,181	11,897	191	1,087	6	10,585	9,512	147	921	5
	日 不 詳	3	1	—	—	—	1	2	—	—	—	2
	1 月—2 月	29,988	16,469	14,847	280	1,323	19	13,519	12,142	198	1,172	7
	2 月—3 月	18,619	10,190	9,252	173	760	5	8,429	7,543	163	720	3
	3 月—6 月	31,722	17,075	15,416	305	1,343	11	14,647	13,013	287	1,334	13
6 月—1 年	45,350	24,123	22,134	392	1,577	20	21,227	19,358	299	1,550	20	
月 不 詳	4	2	—	—	—	2	2	—	—	—	2	
明 治 41 年												
一 年 未 滿	總 數	262,801	140,659	122,812	1,889	15,873	85	122,141	106,105	1,526	14,428	82
	一 月 未 滿	123,867	66,151	55,056	704	10,355	26	57,716	47,992	548	9,162	14
	5 日 未 滿	44,273	23,445	19,132	252	4,054	7	20,828	17,007	199	3,617	5
	5 日—10 日	39,415	20,510	16,093	175	4,237	5	18,905	14,888	143	3,872	2
	10 日—15 日	14,586	8,068	7,125	97	844	2	6,518	5,740	64	714	—
	15 日—1 月	25,587	14,125	12,715	180	1,219	11	11,462	10,356	142	958	6
	日 不 詳	6	3	1	—	1	1	3	1	—	1	1
	1 月—2 月	31,791	17,506	15,885	262	1,343	16	14,285	12,884	189	1,198	14
	2 月—3 月	19,583	10,697	9,611	187	894	5	8,885	7,949	135	791	10
	3 月—6 月	34,816	18,611	16,826	339	1,429	17	16,205	14,394	307	1,480	24
6 月—1 年	52,730	27,689	25,423	397	1,852	17	25,041	22,886	347	1,795	13	
月 不 詳	14	5	1	—	—	4	9	—	—	2	7	
明 治 42 年												
一 年 未 滿	總 數	283,436	151,039	131,936	2,252	16,830	81	132,334	114,769	1,826	15,670	69
	一 月 未 滿	129,629	68,788	57,249	791	10,723	25	60,839	50,299	628	9,887	25
	5 日 未 滿	46,433	24,328	19,886	273	4,163	6	22,104	17,972	250	3,873	9
	5 日—10 日	41,603	21,527	16,828	204	4,486	9	20,076	15,686	154	4,229	7
	10 日—15 日	15,335	8,385	7,409	101	872	3	6,950	6,137	74	739	—
	15 日—1 月	26,253	14,546	13,125	213	1,201	7	11,706	10,504	150	1,045	7
	日 不 詳	5	2	1	—	1	—	3	—	—	1	2
	1 月—2 月	35,235	19,320	17,507	308	1,488	17	15,915	14,275	261	1,373	6
	2 月—3 月	21,422	11,743	10,604	214	918	7	9,679	8,654	172	846	7
	3 月—6 月	38,478	20,546	18,448	441	1,646	11	17,932	15,968	356	1,601	7
6 月—1 年	58,659	30,696	28,124	498	2,055	19	27,962	25,573	409	1,960	20	
月 不 詳	13	6	4	—	—	2	7	—	—	3	4	
明 治 43 年												
一 年 未 滿	總 數	276,136	147,338	128,926	2,117	16,236	59	128,797	111,911	1,757	15,056	73
	一 月 未 滿	126,910	67,556	56,332	731	10,478	15	53,353	49,249	606	9,475	23
	5 日 未 滿	46,220	24,429	20,024	268	4,134	3	21,790	17,847	228	3,706	9
	5 日—10 日	39,702	20,477	16,003	149	4,322	3	19,225	15,072	144	4,002	7
	10 日—15 日	14,767	8,074	7,134	109	829	2	6,693	5,892	62	737	2
	15 日—1 月	26,216	14,573	13,170	205	1,192	6	11,643	10,437	172	1,030	4
	日 不 詳	5	3	1	—	1	1	2	1	—	—	1
	1 月—2 月	34,136	18,781	17,024	305	1,440	12	15,355	13,767	263	1,317	8
	2 月—3 月	20,954	11,330	10,253	191	881	5	9,624	8,619	168	831	6
	3 月—6 月	37,046	19,965	17,930	415	1,609	11	17,081	15,229	343	1,496	13
6 月—1 年	57,086	29,703	27,386	475	1,827	15	27,383	25,047	377	1,936	23	
月 不 詳	4	3	1	—	1	1	1	—	—	1	—	



分 別 乳 兒 死 亡 數 (續)

年 齡	總 數	男					女						
		總 數	嫡出子	庶 子	私生子	不 詳	總 數	嫡出子	庶 子	私生子	不 詳		
明 治 44 年													
一 年 未 滿	總 數	276,798	147,466	128,846	2,199	16,367	54	129,330	112,140	1,836	15,296	58	
	一 月 未 滿	總 數	127,302	67,783	56,624	752	10,396	11	59,517	49,372	609	9,520	16
	未 滿	5 日 未 滿	46,841	24,777	20,316	263	4,196	2	22,064	18,103	228	3,729	4
		5 日—10 日	39,440	20,307	16,040	150	4,114	3	19,132	14,970	138	4,021	3
		10 日—15 日	14,886	8,127	7,170	108	848	1	6,759	5,938	82	736	3
		15 日—1 月	26,132	14,570	13,097	231	1,238	4	11,561	10,361	161	1,034	5
		日 不 詳	3	2	1	—	—	1	1	—	—	—	1
	滿	1 月 未 滿	33,362	18,159	16,371	319	1,461	8	15,203	13,618	262	1,317	6
		2 月 未 滿	20,918	11,401	10,242	221	929	9	9,517	8,536	177	799	5
		3 月 未 滿	38,123	20,497	18,432	409	1,647	9	17,626	15,633	368	1,613	12
6 月 未 滿		57,088	29,623	27,176	498	1,934	15	27,465	24,980	420	2,046	19	
月 不 詳		5	3	1	—	—	2	2	1	—	1	—	
大 正 1 年													
一 年 未 滿	總 數	268,025	143,105	125,112	2,210	15,698	85	124,919	108,393	1,832	14,630	64	
	一 月 未 滿	總 數	123,902	66,253	55,391	797	10,043	22	57,648	47,777	670	9,185	15
	未 滿	5 日 未 滿	45,485	24,080	19,840	268	3,968	4	21,405	17,482	250	3,669	4
		5 日—10 日	38,228	19,731	15,430	202	4,093	6	18,497	14,540	158	3,796	3
		10 日—15 日	14,573	8,180	7,232	113	834	1	6,393	5,655	77	660	1
		15 日—1 月	25,613	14,261	12,889	214	1,147	11	11,351	10,098	185	1,061	7
		日 不 詳	3	1	—	—	1	—	2	—	—	—	—
	滿	1 月 未 滿	31,516	17,177	15,559	313	1,293	12	14,339	12,884	236	1,211	8
		2 月 未 滿	20,194	11,120	10,027	179	904	10	9,074	8,099	172	797	6
		3 月 未 滿	36,057	19,237	17,232	401	1,590	14	16,820	14,969	320	1,522	9
6 月 未 滿		56,353	29,316	26,902	520	1,868	26	27,037	24,663	434	1,914	26	
月 不 詳		3	2	1	—	—	1	1	—	—	—	—	
大 正 2 年													
一 年 未 滿	總 數	267,281	142,528	124,792	2,532	15,102	102	124,752	108,409	2,137	14,113	93	
	一 月 未 滿	總 數	124,213	66,111	55,467	1,031	9,579	34	58,101	48,546	829	8,702	24
	未 滿	5 日 未 滿	46,834	24,821	20,505	335	3,974	7	22,012	18,209	261	3,535	7
		5 日—10 日	37,197	19,027	15,016	302	3,705	4	18,170	14,361	262	3,544	3
		10 日—15 日	14,307	7,820	6,951	129	736	4	6,487	5,703	92	691	1
		15 日—1 月	25,865	14,439	12,994	265	1,163	17	11,426	10,271	214	931	10
		日 不 詳	10	4	1	—	1	2	6	2	—	1	3
	滿	1 月 未 滿	31,516	17,224	15,631	316	1,263	14	14,292	12,837	265	1,179	11
		2 月 未 滿	19,952	10,879	9,786	257	829	7	9,073	8,056	205	802	10
		3 月 未 滿	35,660	19,089	17,151	403	1,513	22	16,571	14,674	384	1,499	14
6 月 未 滿		55,938	29,223	26,757	525	1,918	23	26,715	24,296	454	1,931	34	
月 不 詳		2	2	—	—	—	2	—	—	—	—	—	
大 正 3 年													
一 年 未 滿	總 數	286,678	152,577	133,575	3,226	15,673	103	134,100	116,494	2,640	14,863	103	
	一 月 未 滿	總 數	125,745	67,215	56,408	1,226	9,547	34	58,530	48,774	1,015	8,713	28
	未 滿	5 日 未 滿	45,255	24,209	20,018	385	3,802	4	21,046	17,382	316	3,346	2
		5 日—10 日	38,415	19,790	15,684	363	3,738	5	18,625	14,634	329	3,658	4
		10 日—15 日	14,969	8,187	7,211	158	811	7	6,782	5,913	136	730	3
		15 日—1 月	27,100	15,026	13,494	320	1,194	18	12,074	10,844	234	977	19
		日 不 詳	6	3	1	—	2	—	3	1	—	2	—
	滿	1 月 未 滿	34,533	18,878	17,046	424	1,394	14	15,655	14,028	334	1,276	17
		2 月 未 滿	21,938	11,712	10,428	327	952	5	10,226	9,039	249	927	11
		3 月 未 滿	41,466	22,166	19,821	625	1,701	19	19,300	17,074	470	1,732	24
6 月 未 滿		62,990	32,601	29,872	624	2,079	26	30,388	27,579	572	2,215	22	
月 不 詳		6	5	—	—	—	5	1	—	—	—	1	



## 分 別 乳 兒 死 亡 數 (續)

年 齡	總 數	男					女					
		總 數	嫡出子	庶 子	私生子	不 詳	總 數	嫡出子	庶 子	私生子	不 詳	
大 正 8 年												
一 年 未 滿	總 數	303,202	162,144	143,489	6,002	12,505	47	141,058	124,175	5,041	11,801	41
	一 總 數	129,072	69,460	58,820	2,825	7,801	14	59,512	50,399	2,308	6,831	14
	月 5 日 未 滿	47,517	25,478	21,372	881	3,217	8	22,039	18,529	736	2,770	4
	未 5 日—10 日	32,878	17,218	14,053	776	2,387	2	15,660	12,827	664	2,166	3
	滿 10 日—15 日	19,412	10,537	8,789	558	1,188	2	8,875	7,341	446	1,085	3
	未 滿 15 日—1 月	29,265	16,227	14,606	610	1,009	2	13,033	11,702	462	870	4
	日 不 詳	—	—	—	—	—	—	—	—	—	—	—
	1 月 一 2 月	35,957	19,563	17,745	716	1,100	2	16,394	14,776	554	1,061	3
	未 滿 2 月 一 3 月	24,003	12,906	11,705	475	722	4	11,097	9,960	404	730	3
	3 月 一 6 月	45,246	24,186	21,924	914	1,340	8	21,060	18,920	792	1,343	5
	6 月 一 不 詳	68,922	36,028	33,294	1,072	1,643	19	32,894	30,119	983	1,776	16
			2	1	1	—	—	1	1	—	—	—
大 正 9 年												
一 年 未 滿	總 數	335,613	179,955	160,053	6,724	13,148	31	155,657	137,784	5,607	12,234	32
	一 總 數	139,581	75,068	63,797	3,193	8,057	11	64,513	54,642	2,684	7,282	5
	月 5 日 未 滿	50,959	27,423	22,931	1,043	3,442	7	23,536	19,734	846	2,955	1
	未 5 日—10 日	35,651	18,574	15,250	894	2,429	1	17,077	14,033	792	2,252	—
	滿 10 日—15 日	21,055	11,336	9,538	630	1,167	1	9,719	8,089	513	1,116	1
	未 滿 15 日—1 月	32,011	17,734	16,078	626	1,029	1	14,277	12,782	533	959	3
	日 不 詳	5	1	—	—	—	1	4	4	—	—	—
	1 月 一 2 月	41,316	22,359	20,389	803	1,166	1	18,957	17,208	651	1,095	3
	未 滿 2 月 一 3 月	27,563	15,067	13,683	557	823	4	12,496	11,363	418	711	4
	3 月 一 6 月	50,562	27,280	24,847	1,019	1,410	4	23,282	21,066	872	1,339	5
	6 月 一 不 詳	76,480	40,175	37,336	1,152	1,682	5	36,305	33,504	982	1,806	13
			11	7	1	—	6	4	1	—	1	2
大 正 10 年												
一 年 未 滿	總 數	335,143	180,420	159,292	7,554	13,537	27	154,723	135,618	6,386	12,687	32
	一 總 數	136,342	73,782	61,855	3,659	8,255	12	62,560	52,266	2,951	7,338	5
	月 5 日 未 滿	49,526	26,858	22,227	1,192	3,437	2	22,668	18,792	938	2,935	3
	未 5 日—10 日	34,321	18,051	14,604	996	2,447	4	16,270	13,146	902	2,221	1
	滿 10 日—15 日	20,736	11,289	9,283	686	1,318	2	9,447	7,667	579	1,201	—
	未 滿 15 日—1 月	31,753	17,580	15,739	784	1,054	3	14,173	12,660	532	981	—
	日 不 詳	6	4	2	1	—	1	2	1	—	—	1
	1 月 一 2 月	42,377	23,267	21,105	915	1,245	2	19,110	17,243	699	1,165	3
	未 滿 2 月 一 3 月	27,797	15,210	13,791	585	832	2	12,587	11,204	544	834	5
	3 月 一 6 月	51,111	27,441	24,898	1,071	1,469	3	23,670	21,203	978	1,480	9
	6 月 一 不 詳	77,513	40,720	37,643	1,334	1,735	8	36,793	33,700	1,214	1,870	9
			3	—	—	—	—	3	2	—	—	1
大 正 11 年												
一 年 未 滿	總 數	327,604	175,657	155,643	7,485	12,507	22	151,947	133,812	6,275	11,851	9
	一 總 數	132,855	71,710	60,530	3,607	7,565	8	61,146	51,505	2,845	6,793	3
	月 5 日 未 滿	49,443	26,933	22,463	1,234	3,234	2	22,510	18,868	905	2,736	1
	未 5 日—10 日	32,305	16,733	13,706	933	2,092	2	15,572	12,694	793	2,085	—
	滿 10 日—15 日	19,875	10,679	8,778	685	1,216	—	9,196	7,480	597	1,117	2
	未 滿 15 日—1 月	31,224	17,360	15,581	755	1,022	2	13,864	12,460	550	854	—
	日 不 詳	9	5	2	—	1	2	4	3	—	1	—
	1 月 一 2 月	40,116	21,715	19,746	842	1,125	2	18,401	16,642	698	1,060	1
	未 滿 2 月 一 3 月	27,154	14,704	13,411	580	712	1	12,450	11,220	501	728	1
	3 月 一 6 月	52,041	28,071	25,497	1,147	1,425	2	23,970	21,470	1,006	1,494	—
	6 月 一 不 詳	75,432	39,455	36,458	1,309	1,680	8	35,977	32,975	1,224	1,775	3
			5	2	1	—	1	3	—	1	1	1

第 78 表 日 齡、月 齡 及 身

年 齡	總 數	男					女					
		總 數	嫡出子	庶 子	私生子	不 詳	總 數	嫡出子	庶 子	私生子	不 詳	
大 正 12 年												
一 年 未 滿	總 數	333,930	179,388	158,821	7,815	12,715	37	154,541	136,272	6,723	11,519	27
	一 月 未 滿	135,504	73,843	62,211	3,727	7,894	11	61,660	51,894	3,080	6,683	3
	5 日 未 滿	50,751	27,874	23,182	1,247	3,439	6	22,876	19,153	967	2,755	1
	10 日 未 滿	31,817	16,838	13,693	988	2,154	3	14,979	12,194	875	1,910	—
	15 日 未 滿	19,504	10,487	8,587	719	1,180	1	9,017	7,313	645	1,059	—
	詳 不 詳	33,426	18,641	16,746	773	1,121	1	14,785	13,233	593	958	1
	1 月 未 滿	6	3	3	—	—	—	3	1	—	1	1
	2 月 未 滿	42,570	23,145	21,110	911	1,121	3	19,425	17,647	731	1,047	—
	3 月 未 滿	28,002	15,120	13,762	602	753	3	12,882	11,641	550	686	5
	6 月 未 滿	51,394	27,467	24,991	1,147	1,325	4	23,927	21,537	1,008	1,371	11
	詳 不 詳	76,418	39,777	36,718	1,426	1,621	12	36,641	33,548	1,354	1,732	7
		42	36	29	2	1	4	6	5	—	—	1
大 正 13 年												
一 年 未 滿	總 數	312,267	168,308	150,275	7,181	10,815	37	143,959	127,616	6,168	10,133	42
	一 月 未 滿	126,385	68,810	58,567	3,531	6,704	8	57,575	48,744	2,896	5,922	13
	5 日 未 滿	47,234	25,816	21,811	1,199	2,802	4	21,418	17,980	924	2,508	6
	10 日 未 滿	28,845	15,129	12,427	893	1,808	1	13,716	11,265	789	1,661	1
	15 日 未 滿	17,379	9,242	7,598	647	995	2	8,137	6,698	547	890	2
	詳 不 詳	32,920	18,619	16,729	792	1,098	—	14,301	12,798	636	863	4
	1 月 未 滿	7	4	2	—	1	1	3	3	—	—	—
	2 月 未 滿	38,559	20,998	19,253	773	968	4	17,561	15,963	684	911	3
	3 月 未 滿	25,708	14,153	12,897	565	690	1	11,555	10,487	486	578	4
	6 月 未 滿	47,630	25,980	23,836	1,044	1,090	10	21,650	19,654	875	1,115	6
	詳 不 詳	73,967	38,358	35,722	1,268	1,363	5	35,609	32,766	1,227	1,606	10
		18	9	—	—	—	9	9	2	—	1	6
大 正 14 年												
一 年 未 滿	總 數	297,008	160,311	143,518	6,739	10,003	51	136,697	121,827	5,705	9,125	40
	一 月 未 滿	121,238	65,983	56,510	3,192	6,268	13	55,255	47,142	2,672	5,430	11
	5 日 未 滿	46,829	25,724	21,810	1,135	2,774	5	21,105	17,897	892	2,311	5
	10 日 未 滿	28,043	14,847	12,260	838	1,748	1	13,196	10,938	737	1,520	1
	15 日 未 滿	17,441	9,471	7,987	560	920	4	7,970	6,621	503	844	2
	詳 不 詳	28,919	15,938	14,451	659	826	2	12,981	11,684	540	755	2
	1 月 未 滿	6	3	2	—	—	1	3	2	—	—	1
	2 月 未 滿	36,224	19,950	18,259	805	882	4	16,274	14,898	563	810	3
	3 月 未 滿	24,304	13,113	12,019	514	577	3	11,191	10,195	427	565	4
	6 月 未 滿	45,741	24,664	22,644	972	1,034	14	21,077	19,091	969	1,008	9
	詳 不 詳	69,488	36,591	34,084	1,256	1,241	10	32,897	30,500	1,074	1,312	11
		13	10	2	—	1	7	3	1	—	—	2
昭 和 1 年												
一 年 未 滿	總 數	289,275	156,181	140,180	6,759	9,217	25	133,093	118,597	5,793	8,673	30
	一 月 未 滿	119,642	65,264	56,159	3,322	5,774	9	54,377	46,509	2,703	5,157	8
	5 日 未 滿	47,287	25,779	21,863	1,212	2,700	4	21,507	18,282	981	2,241	3
	10 日 未 滿	25,602	13,582	11,436	787	1,358	1	12,020	9,973	666	1,379	2
	15 日 未 滿	16,945	9,157	7,675	598	882	2	7,788	6,448	524	815	1
	詳 不 詳	29,792	16,737	15,178	725	834	—	13,055	11,800	531	722	2
	1 月 未 滿	16	9	7	—	—	2	7	6	1	—	—
	2 月 未 滿	35,140	19,039	17,561	713	765	—	16,101	14,683	666	751	1
	3 月 未 滿	23,090	12,592	11,608	494	488	2	10,498	9,547	449	498	4
	6 月 未 滿	43,816	23,561	21,569	972	1,012	8	20,255	18,427	871	954	3
	詳 不 詳	67,564	35,717	33,278	1,258	1,177	4	31,847	29,423	1,104	1,312	8
		23	8	5	—	1	2	15	8	—	1	6

分 別 乳 兒 死 亡 數 (續)

年 齡	總 數	男					女					
		總 數	嫡出子	庶 子	私生子	不 詳	總 數	嫡出子	庶 子	私生子	不 詳	
昭 和 2 年												
一 年 未 滿	總 數	292,084	157,823	141,641	6,867	9,275	40	134,261	119,859	5,881	8,492	29
	一 月 未 滿	116,240	63,349	54,368	3,243	5,732	6	52,891	45,215	2,674	4,990	12
	5 日 未 滿	45,250	24,866	21,070	1,178	2,616	2	20,384	17,243	921	2,217	3
	5 日—10 日	25,718	13,766	11,489	783	1,493	1	11,952	9,946	693	1,313	—
	10 日—15 日	16,914	9,139	7,592	623	923	1	7,775	6,462	524	788	1
	15 日—1 月	28,349	15,575	14,215	659	699	2	12,774	11,560	536	671	7
	日 不 詳	9	3	2	—	1	—	6	4	—	1	1
	1 月—2 月	35,002	18,872	17,322	727	821	2	16,130	14,757	654	717	2
	2 月—3 月	23,746	12,779	11,715	523	536	5	10,967	9,967	445	554	1
	3 月—6 月	45,636	24,757	22,741	1,054	956	6	20,879	19,037	914	923	5
	6 月—不 詳	71,449	38,059	35,491	1,320	1,230	18	33,390	30,881	1,194	1,308	7
			11	7	4	—	3	4	2	—	—	2
昭 和 3 年												
一 年 未 滿	總 數	293,881	158,849	143,405	6,702	8,717	24	135,032	121,830	5,464	7,714	24
	一 月 未 滿	115,682	63,232	54,555	3,226	5,443	8	52,450	45,456	2,470	4,516	8
	5 日 未 滿	45,218	24,999	21,342	1,130	2,523	4	20,219	17,364	864	1,989	2
	5 日—10 日	25,537	13,516	11,375	777	1,364	—	12,021	10,215	640	1,164	2
	10 日—15 日	16,617	9,061	7,614	607	839	1	7,556	6,331	457	767	1
	15 日—1 月	28,308	15,655	14,223	712	717	3	12,653	11,546	509	596	2
	日 不 詳	2	1	1	—	—	—	1	—	—	—	1
	1 月—2 月	37,392	20,299	18,819	769	708	3	17,093	15,709	677	704	3
	2 月—3 月	25,232	13,662	12,592	541	527	2	11,570	10,648	450	472	—
	3 月—6 月	45,772	24,702	22,805	976	915	6	21,070	19,361	844	861	4
	6 月—不 詳	69,803	36,954	34,635	1,190	1,124	5	32,849	30,656	1,023	1,161	9
			—	—	—	—	—	—	—	—	—	—
昭 和 4 年												
一 年 未 滿	總 數	295,178	159,519	144,547	6,573	8,376	23	135,659	122,364	5,581	7,693	21
	一 月 未 滿	115,009	62,716	54,450	3,130	5,134	2	52,293	45,121	2,635	4,529	8
	5 日 未 滿	45,771	25,377	21,808	1,171	2,397	1	20,394	17,461	877	2,052	4
	5 日—10 日	24,738	13,106	11,066	757	1,283	—	11,632	9,846	640	1,146	—
	10 日—15 日	16,294	8,851	7,528	552	770	1	7,443	6,178	552	712	1
	15 日—1 月	28,198	15,378	14,044	650	684	—	12,820	11,633	566	619	2
	日 不 詳	8	4	4	—	—	—	4	3	—	—	1
	1 月—2 月	35,055	18,897	17,421	735	740	1	16,158	14,924	585	647	2
	2 月—3 月	24,163	13,386	12,394	521	465	6	10,777	9,972	402	401	2
	3 月—6 月	46,292	25,009	23,173	959	873	4	21,283	19,577	794	911	1
	6 月—不 詳	74,652	39,505	37,108	1,228	1,164	5	35,147	32,769	1,165	1,205	8
			7	6	1	—	5	1	—	—	—	—
昭 和 5 年												
一 年 未 滿	總 數	258,703	140,143	126,522	5,945	7,557	19	118,559	106,686	5,044	6,814	15
	一 月 未 滿	104,101	57,057	49,371	2,849	4,843	4	47,033	40,689	2,332	4,007	5
	5 日 未 滿	41,653	23,255	19,934	1,046	2,275	—	18,397	15,754	823	1,820	—
	5 日—10 日	22,288	11,782	9,994	720	1,068	—	10,506	8,903	599	1,004	—
	10 日—15 日	14,971	8,041	6,702	488	851	—	6,930	5,826	437	666	1
	15 日—1 月	25,187	13,989	12,741	595	649	4	11,198	10,205	472	517	4
	日 不 詳	2	—	—	—	—	—	2	1	1	—	—
	1 月—2 月	32,124	17,330	16,028	679	623	—	14,794	13,652	538	602	2
	2 月—3 月	21,893	11,843	10,908	459	475	1	10,050	9,222	404	422	2
	3 月—6 月	40,510	21,961	20,264	905	784	8	18,549	16,931	804	809	5
	6 月—不 詳	60,072	31,939	29,949	1,053	932	5	28,133	26,192	966	974	1
			3	3	2	—	1	—	—	—	—	—

第 78 表 日 齡、月 齡 及 身

年 齡	總 數	男					女					
		總 數	嫡出子	庶 子	私生子	不 詳	總 數	嫡出子	庶 子	私生子	不 詳	
昭 和 6 年												
一 年 未 滿	總 數	276,584	149,995	135,581	6,478	7,905	31	126,589	114,050	5,419	7,091	29
	一 月 未 滿	108,812	59,549	51,537	3,079	4,924	9	49,263	42,516	2,486	4,256	5
	5 日 未 滿	43,551	24,119	20,706	1,162	2,247	4	19,432	16,682	878	1,871	1
	5 日—10 日	23,300	12,408	10,469	747	1,191	1	10,892	9,193	590	1,108	2
	10 日—15 日	16,134	8,809	7,360	578	870	1	7,325	6,080	509	734	1
	15 日—1 月	25,821	14,209	12,999	592	616	2	11,612	10,559	509	543	1
	日 不 詳	6	4	3	—	—	1	2	2	—	—	—
	1 月—2 月	33,692	18,453	17,050	754	648	1	15,239	14,025	632	578	4
	2 月—3 月	23,439	12,921	11,900	516	501	4	10,518	9,681	408	427	2
	3 月—6 月	43,241	23,254	21,511	940	796	7	19,987	18,288	871	823	5
6 月 不 詳	67,381	35,809	33,577	1,189	1,035	8	31,572	29,536	1,022	1,006	8	
		19	9	6	—	1	2	10	4	—	1	5
昭 和 7 年												
二 年 未 滿	總 數	256,505	138,555	125,339	5,762	7,422	32	117,950	106,458	4,908	6,563	21
	一 月 未 滿	104,573	57,383	49,640	2,858	4,876	9	47,190	40,827	2,320	4,038	5
	5 日 未 滿	41,254	22,918	19,612	1,052	2,250	4	18,336	15,786	818	1,730	2
	5 日—10 日	22,303	11,802	9,987	623	1,192	—	10,501	8,858	586	1,057	—
	10 日—15 日	15,572	8,469	7,097	561	810	1	7,103	5,894	459	749	1
	15 日—1 月	25,437	14,189	12,940	622	624	3	11,248	10,289	457	502	—
	日 不 詳	7	5	4	—	—	1	2	—	—	—	2
	1 月—2 月	30,898	16,753	15,582	616	553	2	14,145	13,027	552	565	1
	2 月—3 月	21,202	11,374	10,499	477	396	2	9,828	9,029	396	401	2
	3 月—6 月	39,379	21,109	19,542	813	753	1	18,270	16,865	690	712	3
6 月 不 詳	60,438	31,929	30,074	998	844	13	28,509	26,708	950	847	4	
		15	7	2	—	—	5	8	2	—	—	6
昭 和 8 年												
一 年 未 滿	總 數	257,251	139,571	126,490	5,685	7,373	23	117,680	106,312	4,749	6,588	31
	一 月 未 滿	102,887	55,414	48,994	2,744	4,674	2	46,473	40,301	2,224	3,940	8
	5 日 未 滿	41,011	22,810	19,625	978	2,206	1	18,201	15,597	788	1,813	3
	5 日—10 日	21,828	11,700	9,968	619	1,113	—	10,128	8,583	512	1,031	2
	10 日—15 日	14,827	8,094	6,797	530	767	—	6,733	5,632	458	643	—
	15 日—1 月	25,216	13,808	12,602	617	588	1	11,408	10,486	466	453	3
	日 不 詳	5	2	2	—	—	—	3	3	—	—	—
	1 月—2 月	30,189	16,417	15,164	648	598	7	13,772	12,733	498	538	3
	2 月—3 月	21,020	11,341	10,490	440	410	1	9,679	8,906	383	388	2
	3 月—6 月	40,230	21,835	20,271	786	772	6	18,395	16,954	699	734	8
6 月 不 詳	62,916	33,558	31,570	1,066	919	3	29,358	27,417	945	987	9	
		9	6	1	1	—	4	3	1	—	1	
昭 和 9 年												
一 年 未 滿	總 數	255,063	138,736	126,358	5,335	7,016	27	116,327	105,560	4,584	6,165	18
	一 月 未 滿	103,408	56,828	49,658	2,622	4,543	5	46,580	40,514	2,173	3,885	7
	5 日 未 滿	42,158	23,570	20,321	1,018	2,230	1	18,588	16,013	766	1,808	1
	5 日—10 日	21,378	11,353	9,696	589	1,068	—	10,025	8,573	517	933	2
	10 日—15 日	14,950	8,170	6,976	479	714	1	6,780	5,733	404	642	1
	15 日—1 月	24,909	13,727	12,661	536	530	—	11,182	10,191	486	503	2
	日 不 詳	13	8	4	—	1	3	5	4	—	—	1
	1 月—2 月	30,353	16,709	15,568	579	558	4	13,644	12,701	462	481	—
	2 月—3 月	20,630	11,207	10,488	348	366	5	9,423	8,748	333	341	1
	3 月—6 月	39,721	21,527	19,973	817	733	4	18,194	16,805	718	669	2
6 月 不 詳	60,942	32,462	30,669	969	816	8	28,480	26,790	898	788	4	
		9	3	2	—	—	6	2	—	—	4	

分 別 乳 兒 死 亡 數 (續)

年 齡	總 數	男					女					
		總 數	嫡出子	庶 子	私生子	不 詳	總 數	嫡出子	庶 子	私生子	不 詳	
昭 和 10 年												
一 年 未 滿	總 數	233,706	126,936	115,411	5,021	6,477	27	105,768	96,861	4,162	5,714	31
	一 月 未 滿	97,994	53,945	47,208	2,403	4,331	3	44,048	38,437	2,058	3,545	8
	5 日 未 滿	39,860	22,226	19,203	894	2,127	2	17,633	15,214	801	1,614	4
	5 日—10 日	20,050	10,713	9,167	527	1,019	—	9,337	7,960	487	889	1
	10 日—15 日	14,106	7,658	6,505	476	677	—	6,448	5,482	378	588	—
	15 日—1 月	23,968	13,340	12,326	506	507	1	10,628	9,780	392	453	3
	日 不 詳	10	8	7	—	1	—	2	1	—	1	—
	1 月—2 月	28,206	15,306	14,202	596	507	1	12,899	11,956	450	493	—
	2 月—3 月	19,158	10,376	9,594	418	358	6	8,782	8,127	334	320	1
	3 月—6 月	34,537	18,609	17,347	685	570	7	15,928	14,765	559	596	8
6 月—不 詳	53,803	28,695	27,056	919	711	9	25,108	23,575	761	760	12	
	8	5	4	—	—	1	3	1	—	—	2	
昭 和 11 年												
一 年 未 滿	總 數	245,357	133,899	122,492	4,793	6,573	41	111,455	101,413	4,297	5,715	31
	一 月 未 滿	101,043	55,715	48,863	2,361	4,480	11	45,327	39,705	1,973	3,641	7
	5 日 未 滿	41,948	23,674	20,526	924	2,218	6	18,273	15,829	727	1,716	1
	5 日—10 日	20,569	10,860	9,347	489	1,021	3	9,709	8,377	459	873	—
	10 日—15 日	14,545	7,870	6,647	471	751	1	6,675	5,701	363	609	2
	15 日—1 月	23,972	13,308	12,340	477	490	1	10,664	9,793	424	443	4
	日 不 詳	9	3	3	—	—	—	6	6	—	—	—
	1 月—2 月	28,935	15,644	14,654	511	475	4	13,291	12,340	500	445	6
	2 月—3 月	19,913	10,876	10,185	364	319	8	9,036	8,375	337	323	1
	3 月—6 月	38,254	20,799	19,482	699	612	6	17,455	16,193	661	594	7
6 月—不 詳	57,199	30,854	29,305	858	687	4	26,345	24,799	826	712	8	
	13	11	3	—	—	8	2	—	—	—	2	
昭 和 12 年												
一 年 未 滿	總 數	230,701	125,589	115,627	4,366	5,571	25	105,112	96,596	3,658	4,840	18
	一 月 未 滿	95,465	52,807	46,943	2,118	3,738	8	42,658	37,835	1,756	3,062	5
	5 日 未 滿	40,358	22,699	19,975	825	1,896	3	17,659	15,539	626	1,491	3
	5 日—10 日	18,687	10,023	8,725	463	834	1	8,664	7,480	440	744	—
	10 日—15 日	13,730	7,440	6,450	404	584	2	6,290	5,446	358	486	—
	15 日—1 月	22,688	12,643	11,792	426	424	1	10,045	9,370	332	341	2
	日 不 詳	2	2	1	—	—	1	—	—	—	—	—
	1 月—2 月	27,271	14,680	13,808	467	403	2	12,591	11,768	420	400	3
	2 月—3 月	18,351	9,955	9,353	322	278	2	8,396	7,882	268	243	3
	3 月—6 月	35,024	18,967	17,797	632	531	7	16,057	15,047	517	492	1
6 月—不 詳	54,590	29,180	27,726	827	621	6	25,410	24,064	697	643	6	
	—	—	—	—	—	—	—	—	—	—	—	
昭 和 13 年												
一 年 未 滿	總 數	220,695	120,397	111,935	3,710	4,727	25	100,298	93,048	3,082	4,144	24
	一 月 未 滿	89,159	49,030	44,120	1,789	3,117	4	40,129	35,981	1,471	2,675	2
	5 日 未 滿	37,740	21,260	19,050	693	1,514	3	16,480	14,682	528	1,269	1
	5 日—10 日	17,463	9,203	8,117	379	706	1	8,260	7,289	374	596	1
	10 日—15 日	12,626	6,783	5,919	348	516	—	5,843	5,082	279	482	—
	15 日—1 月	21,320	11,778	11,029	368	381	—	9,542	8,924	290	328	—
	日 不 詳	10	6	5	1	—	—	4	4	—	—	—
	1 月—2 月	25,843	13,995	13,206	432	354	3	11,848	11,174	333	339	2
	2 月—3 月	17,965	9,730	9,199	271	259	1	8,235	7,771	248	213	3
	3 月—6 月	34,519	18,789	17,780	534	469	6	15,730	14,849	440	429	12
6 月—不 詳	53,193	28,846	27,628	684	526	8	24,347	23,269	590	485	3	
	16	7	2	—	2	3	9	4	—	3	2	

## 第 79 表 道 府 縣 別

道 府 縣	昭和13年	昭和12年	昭和11年	昭和10年	昭和9年	昭和8年	昭和7年	昭和6年	昭和5年
總 數	220,695	230,701	245,357	233,706	255,063	257,261	256,505	276,584	258,703
1 北海道	11,183	11,703	11,521	11,573	12,213	13,141	12,071	13,340	13,030
2 青森	5,514	5,740	7,368	5,777	6,206	6,039	6,647	6,678	6,957
3 岩手	5,690	5,782	6,155	5,403	5,663	5,879	5,835	5,762	5,676
4 宮城	4,639	5,103	5,307	5,442	5,356	5,489	5,465	5,405	5,648
5 秋田	4,929	5,403	5,864	5,658	5,847	6,072	6,162	6,358	6,259
6 山形	4,569	5,082	5,343	5,347	5,591	5,824	5,597	5,796	6,018
7 福島	5,682	5,873	6,043	5,986	6,537	6,272	6,760	6,910	6,655
8 茨城	6,376	6,469	6,712	6,842	7,083	6,982	7,022	7,781	7,280
9 栃木	3,810	3,911	4,113	4,078	4,442	4,630	4,204	4,884	4,462
10 群馬	3,721	4,115	3,798	4,007	4,449	3,929	4,149	4,678	4,181
11 埼玉	5,482	5,795	5,829	6,053	6,134	6,372	6,352	6,947	6,018
12 千葉	6,087	6,413	6,412	6,677	6,523	6,992	7,127	7,709	7,370
13 東京	13,343	13,725	13,442	13,970	14,505	15,651	14,640	16,739	14,768
14 神奈川	4,741	4,917	4,686	5,309	5,050	5,432	5,241	5,573	5,241
15 新潟	6,809	7,290	7,991	7,498	8,801	8,163	8,199	9,733	8,968
16 富山	3,829	4,270	4,248	4,222	4,963	4,736	4,680	5,098	4,628
17 石川	3,226	3,553	4,123	3,514	4,460	4,252	4,356	4,614	4,185
18 福井	2,813	3,050	3,432	2,918	3,586	3,409	3,492	3,712	3,477
19 山梨	1,939	2,024	1,926	2,356	2,128	2,216	2,133	2,205	2,195
20 長野	4,177	4,453	4,795	4,769	4,966	4,737	5,193	5,332	5,473
21 岐阜	4,667	4,674	5,030	4,543	5,614	4,966	5,137	5,602	5,406
22 靜岡	6,371	6,561	7,321	7,299	7,426	7,645	7,406	7,480	7,660
23 愛知	9,682	9,984	10,501	9,053	12,446	10,442	10,938	11,953	11,049
24 三重	4,500	4,495	5,039	4,496	5,499	5,241	5,095	5,723	5,238
25 滋賀	2,440	2,490	2,711	2,359	2,942	2,770	2,754	3,014	2,851
26 京都	4,172	4,218	5,199	4,357	5,257	5,088	5,240	5,973	5,495
27 大阪	10,162	11,260	11,203	11,764	12,062	12,927	12,074	13,897	12,227
28 兵庫	7,826	8,077	9,012	8,487	8,984	9,471	9,635	10,280	9,288
29 奈良	2,076	2,207	2,350	2,424	2,626	2,648	2,571	2,718	2,481
30 和歌山	2,204	2,273	2,688	2,545	2,633	2,796	2,971	2,930	2,857
31 鳥取	1,436	1,531	1,579	1,567	1,829	1,653	1,940	1,842	1,955
32 島根	2,457	2,644	2,984	2,814	3,019	3,047	3,316	3,249	3,195
33 岡山	3,862	4,116	4,698	4,163	4,618	4,866	4,679	4,910	4,492
34 廣島	5,000	4,836	5,894	4,992	5,687	5,688	5,886	6,130	5,683
35 山口	3,098	3,212	3,525	3,435	3,418	3,579	3,479	3,961	3,672
36 徳島	2,573	2,759	2,844	2,715	3,056	3,022	3,229	3,312	2,736
37 香川	2,590	2,552	3,101	2,625	3,058	3,254	3,191	3,437	3,103
38 愛媛	3,358	3,722	4,008	3,651	4,048	4,247	4,193	4,238	4,305
39 高松	2,189	2,268	2,434	2,367	2,526	2,877	2,828	2,703	2,697
40 福岡	9,398	9,189	10,369	8,696	9,457	10,312	9,889	12,069	9,911
41 佐賀	2,785	2,940	3,102	2,618	3,172	3,295	3,441	3,497	3,370
42 長門	4,277	4,344	4,533	4,015	4,417	4,377	4,754	4,535	4,395
43 熊本	3,671	3,870	3,962	3,805	4,336	4,190	4,277	4,815	4,238
44 大分	3,520	3,967	4,093	3,578	4,030	4,071	4,201	4,250	3,647
45 宮崎	2,584	2,647	2,766	2,528	2,615	2,982	2,673	2,896	2,549
46 鹿兒島	4,486	4,404	4,504	4,526	4,935	4,724	4,579	4,976	4,857
47 沖繩	752	790	799	885	850	856	804	940	857



## 乳 兒 死 亡 數

昭和4年	昭和3年	昭和2年	昭和1年	大正14年	大正13年	大正12年	大正11年	大正10年	大正9年	大正8年	番號
295,178	293,881	292,084	289,275	297,008	312,267	333,930	327,604	335,143	335,613	303,202	
14,297	13,728	15,022	12,752	14,266	14,907	15,942	15,067	15,576	15,511	15,761	1
7,727	7,207	7,100	7,114	6,998	7,404	8,392	8,559	7,551	7,827	6,863	2
5,857	6,441	6,023	5,905	5,941	6,623	6,529	7,071	6,599	6,363	6,545	3
6,135	6,170	6,095	5,929	6,062	6,523	7,039	6,816	6,681	6,867	6,591	4
7,325	6,927	7,196	7,436	7,295	7,767	9,043	8,392	7,993	7,358	7,480	5
6,507	6,540	6,837	7,295	6,840	7,379	7,989	8,237	7,465	7,685	7,049	6
7,434	7,367	7,632	7,233	7,340	7,849	8,410	8,194	8,227	8,867	7,906	7
8,123	8,859	8,431	7,994	8,924	9,136	9,918	9,641	9,791	10,588	9,022	8
5,113	5,223	5,626	4,782	5,512	5,485	6,418	6,239	6,226	6,594	6,313	9
4,952	5,331	5,453	4,728	5,452	5,566	6,016	5,947	5,885	6,409	5,949	10
7,203	7,610	7,557	6,971	7,753	8,028	8,921	8,585	9,203	9,764	8,714	11
8,143	8,680	7,790	8,148	8,287	8,555	9,986	8,868	9,659	9,792	8,713	12
19,256	19,658	17,754	17,301	19,188	17,166	20,679	19,144	19,745	18,456	17,784	13
6,604	6,673	6,119	5,960	6,821	6,382	7,137	6,970	7,707	7,078	6,798	14
10,256	10,049	9,835	10,022	9,919	11,253	10,895	11,848	11,333	11,436	10,516	15
5,514	5,266	5,491	6,012	5,472	5,807	6,259	5,933	5,718	5,906	5,398	16
5,033	4,897	5,264	4,944	5,042	5,357	5,428	5,788	5,598	5,780	4,957	17
3,931	3,823	4,008	3,843	3,938	4,104	4,415	4,805	4,598	4,705	4,353	18
2,337	2,462	2,364	2,391	2,782	2,845	2,604	2,973	2,825	3,126	2,928	19
5,972	6,044	6,051	6,017	6,652	6,749	6,672	7,170	7,182	7,659	6,993	20
5,618	6,148	5,803	5,750	5,957	5,965	6,623	6,371	6,659	6,858	6,384	21
8,066	8,486	7,756	7,834	8,770	8,451	8,793	8,601	9,201	8,843	8,353	22
12,366	13,541	12,143	11,693	12,486	13,127	14,118	12,025	13,979	13,352	11,377	23
5,799	6,261	5,674	5,766	6,364	6,088	6,594	6,350	7,160	7,043	5,878	24
3,137	3,070	3,203	3,118	3,468	3,294	4,016	3,635	3,881	4,004	3,408	25
6,098	5,856	6,305	6,415	6,492	6,807	7,889	7,350	8,288	7,767	6,444	26
14,865	13,775	15,682	14,378	15,533	17,235	18,923	19,436	18,344	17,596	15,203	27
11,298	10,847	10,980	11,300	11,210	13,168	13,485	13,818	13,677	13,824	11,920	28
3,004	2,831	3,054	2,966	3,117	3,290	3,324	3,373	3,590	3,623	3,375	29
3,198	3,154	3,168	3,073	3,306	3,304	3,605	3,735	3,924	3,625	3,238	30
2,111	1,877	2,045	2,096	2,111	2,190	2,249	2,262	2,233	2,427	2,062	31
3,568	3,190	3,261	3,366	3,294	3,409	3,646	3,689	3,665	3,550	3,323	32
5,416	4,993	5,058	5,626	4,859	5,700	5,846	5,500	5,979	5,736	5,277	33
6,031	6,413	6,713	6,846	6,785	7,644	7,806	7,673	7,434	7,934	7,101	34
3,981	3,735	3,895	4,177	3,641	4,220	4,139	3,834	4,342	4,004	3,677	35
3,199	3,354	3,157	3,367	3,194	3,502	3,770	3,565	3,688	4,179	3,489	36
3,568	3,531	3,571	3,736	3,411	4,316	4,007	4,090	4,186	4,353	4,142	37
4,588	4,430	4,494	4,786	4,362	5,210	4,947	5,123	5,264	5,395	4,924	38
3,240	3,460	3,257	3,286	3,275	3,312	3,884	3,368	3,466	3,839	3,225	39
11,334	10,867	10,295	10,812	10,185	11,042	11,247	10,792	12,270	12,642	10,219	40
3,654	3,371	3,470	3,702	3,445	3,492	3,661	3,661	4,122	3,847	3,350	41
4,913	4,634	4,393	4,421	4,259	4,558	4,439	4,748	5,270	5,116	4,395	42
4,845	4,638	4,615	4,823	4,494	5,027	4,920	5,230	5,537	5,109	4,542	43
4,524	4,100	4,054	4,351	4,038	4,401	4,383	4,284	4,762	4,350	3,691	44
3,010	2,565	2,508	2,648	2,484	2,606	2,730	2,637	2,656	2,642	2,200	45
4,907	4,944	5,007	5,188	4,864	5,114	5,384	5,287	5,213	4,952	4,485	46
1,121	855	875	974	1,120	910	810	920	791	1,232	887	47

## 第 79 表 道 府 縣 別

道 府 縣	大正7年	大正6年	大正5年	大正4年	大正3年	大正2年	大正1年	明治44年	明治43年
總 數	337,919	313,872	307,283	288,634	286,678	267,281	268,025	276,798	276,136
1 北海道	16,834	14,714	14,413	11,968	11,787	11,018	11,636	11,301	11,697
2 青森	7,643	7,390	7,427	6,081	6,136	5,748	6,351	5,891	5,865
3 岩手	6,831	5,824	6,782	5,514	5,111	5,093	5,258	6,063	5,272
4 宮城	6,928	5,924	6,131	5,660	5,234	5,264	5,350	5,758	5,531
5 秋田	8,312	7,407	7,548	6,637	6,330	6,051	6,399	6,781	6,163
6 山形	8,042	7,745	7,184	6,745	7,334	6,746	6,611	7,795	7,475
7 福島	7,954	7,590	7,436	6,526	6,472	6,163	6,370	6,732	6,577
8 茨城	10,006	9,963	9,819	8,954	8,464	8,550	8,044	8,042	8,166
9 栃木	6,278	5,854	6,142	5,946	5,211	4,986	5,229	5,260	5,310
10 群馬	6,226	5,575	5,780	5,889	5,878	5,318	5,412	5,542	5,453
11 埼玉	9,444	9,042	8,534	8,788	7,990	7,857	7,626	7,583	7,446
12 千葉	9,449	9,192	9,589	8,748	8,511	8,773	7,971	7,928	8,420
13 東京	17,878	17,485	16,327	16,722	14,467	14,360	13,507	14,462	14,138
14 神奈川	7,042	6,568	6,397	6,112	5,552	5,835	5,132	5,923	5,714
15 新潟	12,408	11,696	12,565	11,910	11,109	11,003	11,345	12,171	11,459
16 富山	6,631	5,873	5,796	5,505	5,646	5,079	5,336	5,247	4,891
17 石川	6,212	5,569	5,636	5,433	5,414	5,051	5,175	5,386	5,208
18 福井	4,868	4,427	4,330	4,589	4,576	3,741	4,213	4,274	4,190
19 山梨	2,787	2,800	2,866	2,626	2,567	2,431	2,680	2,473	2,367
20 長野	8,068	7,305	7,371	6,833	6,602	6,539	6,937	6,535	6,114
21 岐阜	7,093	6,440	7,086	6,217	6,257	5,514	5,884	5,958	5,751
22 靜岡	8,497	8,995	8,231	7,806	7,777	7,725	6,848	7,113	7,611
23 愛知	12,402	11,995	12,359	10,998	11,197	10,220	11,056	10,725	11,045
24 三重	6,933	6,815	6,417	5,917	5,945	5,455	6,018	5,684	5,841
25 滋賀	4,042	3,918	3,864	3,897	4,003	3,486	3,815	3,700	3,735
26 京都	7,777	7,267	7,264	7,347	7,394	6,281	6,393	6,724	6,905
27 大阪	16,577	16,034	14,726	14,351	14,150	11,897	11,375	13,182	12,531
28 兵庫	13,089	12,545	11,260	11,568	11,317	10,390	9,626	10,496	11,008
29 奈良	3,697	3,683	3,418	3,270	3,339	3,339	3,266	3,601	3,335
30 和歌山	4,040	3,750	3,396	3,224	3,474	3,008	3,241	2,950	3,229
31 鳥取	2,319	2,104	1,902	1,831	1,921	1,776	1,636	1,768	1,831
32 島根	3,809	3,366	3,571	3,311	3,201	3,058	3,126	2,997	3,129
33 岡山	6,133	5,699	5,290	5,546	5,471	5,103	5,369	5,388	5,743
34 廣島	8,239	7,258	7,439	6,681	7,392	6,817	6,608	6,719	7,037
35 山口	4,680	3,847	4,000	3,603	3,766	3,212	3,405	3,190	3,582
36 徳島	4,210	4,019	3,669	3,607	3,679	3,396	3,583	3,512	3,848
37 香川	4,870	4,412	4,136	3,929	4,437	3,655	3,948	4,214	4,296
38 愛媛	5,645	5,260	4,936	4,316	5,102	4,756	4,543	4,341	4,616
39 高松	3,884	3,303	3,452	3,061	3,429	3,161	2,960	3,419	3,520
40 福井	11,696	10,098	9,236	8,843	8,536	7,771	7,895	7,872	8,635
41 佐賀	4,095	3,963	3,451	3,158	3,615	3,064	3,133	3,297	3,275
42 長門	4,921	4,720	4,297	3,897	4,226	3,811	3,663	3,848	3,670
43 熊本	5,506	4,858	4,840	4,852	4,852	4,403	4,403	4,655	4,837
44 大宮	4,984	4,315	3,899	3,841	4,075	3,515	3,411	3,508	3,563
45 分崎	2,893	2,234	2,161	2,176	2,285	1,834	1,757	2,010	1,686
46 鹿兒島	5,038	4,213	4,260	3,861	4,674	3,999	3,799	4,177	3,681
47 沖繩	1,009	818	650	679	773	797	682	603	740

## 乳 兒 死 亡 數 (續)

明治42年	明治41年	明治40年	明治39年	明治38年	明治37年	明治36年	明治35年	明治34年	明治33年	明治32年	番號
283,436	262,801	244,300	214,148	220,450	218,756	226,982	232,652	225,107	220,211	213,359	
10,559	10,001	8,914	7,481	7,630	7,309	7,272	6,986	6,183	5,383	4,480	1
5,884	5,235	5,279	4,289	4,793	4,520	4,503	5,080	4,691	4,226	4,534	2
5,240	4,731	4,801	4,131	4,731	4,150	4,727	4,841	4,799	4,380	4,495	3
5,635	5,163	4,588	4,367	4,559	4,690	4,758	5,245	5,036	4,907	4,941	4
5,985	5,435	5,966	5,092	5,268	5,278	5,538	5,652	5,467	4,818	5,019	5
6,838	6,541	7,112	5,736	6,731	6,362	6,486	6,802	6,184	6,235	5,812	6
6,737	6,387	5,563	5,185	5,243	4,994	5,492	5,760	5,620	5,653	5,577	7
8,421	6,739	6,078	5,728	5,805	5,190	5,569	6,364	5,428	5,412	5,542	8
5,460	4,956	4,502	4,222	4,448	3,877	4,003	5,080	4,371	4,292	4,272	9
5,733	5,538	5,003	4,614	4,819	4,718	4,913	4,951	5,386	4,748	4,663	10
8,187	7,353	6,660	6,037	6,048	5,807	5,726	6,479	6,043	5,509	5,590	11
9,170	8,491	7,673	7,684	7,289	7,550	7,789	8,052	7,178	7,637	7,271	12
14,690	14,160	12,576	10,214	11,027	11,579	10,935	11,398	11,060	10,634	10,454	13
6,073	5,584	5,048	4,358	4,454	4,262	4,381	4,901	4,654	4,435	4,408	14
11,120	10,126	9,769	8,623	10,240	9,649	9,774	9,644	9,785	9,818	8,627	15
5,078	4,395	4,034	3,858	4,325	3,822	3,943	3,789	3,669	3,277	3,155	16
5,341	4,506	4,362	3,660	3,960	4,253	4,303	3,922	4,223	3,824	3,479	17
4,312	3,738	3,516	2,996	2,981	3,229	2,937	2,905	2,919	2,578	2,659	18
2,628	2,377	1,980	1,973	1,894	1,975	1,720	1,730	1,898	1,833	2,153	19
6,947	6,277	6,162	5,518	5,689	5,608	6,045	5,812	6,092	6,219	5,619	20
5,668	5,724	5,083	4,512	4,656	5,358	5,173	5,278	5,405	4,879	4,828	21
7,521	6,741	6,538	6,079	5,629	5,767	6,380	6,294	6,218	6,140	5,755	22
11,016	10,744	9,765	9,101	8,599	9,873	9,525	9,280	9,942	9,279	9,218	23
6,057	5,461	5,471	4,744	4,483	4,669	4,988	5,096	4,971	4,735	4,976	24
4,086	3,567	3,588	3,057	3,112	3,440	3,518	3,356	3,599	3,455	3,300	25
7,371	6,658	6,094	4,604	4,594	5,106	5,396	5,210	5,391	4,807	4,852	26
14,571	13,429	12,416	9,903	9,944	10,085	10,755	10,277	10,397	10,205	10,145	27
11,948	11,154	10,232	8,473	8,292	8,376	8,778	9,059	8,761	8,508	8,296	28
3,288	3,482	3,200	2,674	2,773	2,761	3,093	3,346	3,362	3,595	3,046	29
3,474	3,063	2,834	2,428	2,427	2,345	2,728	2,864	2,778	2,901	2,736	30
1,834	1,654	1,549	1,342	1,298	1,419	1,454	1,475	1,428	1,516	1,472	31
3,051	3,095	2,857	2,381	2,565	2,532	2,725	2,688	2,619	3,213	2,368	32
5,951	5,641	4,906	4,157	4,545	4,098	4,405	4,857	4,846	4,157	4,223	33
7,091	6,617	6,529	5,642	5,661	5,684	5,800	5,980	5,543	5,774	5,387	34
3,434	3,288	2,922	2,599	2,721	2,459	2,863	3,059	2,684	2,952	2,827	35
3,887	3,318	3,373	3,058	3,115	2,710	3,265	3,285	2,887	2,847	2,840	36
4,233	4,382	3,749	3,409	3,489	3,428	3,586	3,756	3,800	3,562	3,674	37
4,927	4,525	4,090	3,553	3,714	3,583	3,786	3,854	3,523	3,953	3,603	38
3,523	3,449	3,130	2,783	2,707	2,741	2,993	2,925	2,774	2,913	3,300	39
8,739	8,481	7,395	6,135	6,620	6,486	6,778	7,203	6,448	6,737	6,518	40
3,192	3,395	2,778	2,562	2,651	2,702	2,819	2,666	2,768	2,675	2,724	41
3,725	3,511	3,237	2,914	2,798	2,820	2,933	3,306	2,951	2,914	2,552	42
4,871	4,038	4,085	3,770	3,528	3,344	3,782	3,792	3,257	3,644	3,327	43
3,393	3,127	3,093	2,886	3,030	2,755	2,983	3,284	2,991	3,491	3,214	44
2,009	1,875	1,764	1,611	1,712	1,687	1,769	1,577	1,672	1,754	1,688	45
3,895	3,893	3,404	3,304	3,210	2,953	3,373	2,804	2,659	2,960	2,961	46
643	756	632	701	643	753	520	688	747	827	779	47

第 80 表 道 府 縣 別

道 府 縣	昭和13年	昭和12年	昭和11年	昭和10年	昭和 9年	昭和 8年	昭和 7年	昭和 6年	昭和 5年
總 數	11.44	10.58	11.67	10.67	12.48	12.13	11.75	13.15	12.41
1 北海 道	10.62	10.88	11.15	10.53	11.66	12.75	11.25	12.89	12.39
2 北青岩	15.08	13.70	19.42	14.08	16.10	15.34	16.58	17.69	18.08
3 茨宮	14.73	14.15	15.24	13.36	14.31	15.41	14.38	15.38	14.78
4 宮秋	11.23	11.08	12.08	11.08	11.95	12.73	11.85	12.47	13.10
5 手城田	13.15	13.62	14.39	13.56	14.84	15.11	14.76	15.79	14.99
6 山形 郡	12.54	12.58	13.63	13.02	14.18	14.49	13.27	14.76	14.19
7 福茨	11.05	10.38	11.39	10.68	12.18	11.57	11.81	12.86	12.07
8 茨郡	18.48	12.12	13.38	12.78	14.48	13.87	13.44	15.30	14.43
9 木馬	10.55	9.51	10.35	9.76	11.33	11.46	10.20	12.26	10.96
10 郡	9.81	9.80	9.50	9.50	11.17	9.78	9.93	11.72	10.07
11 埼玉 縣	11.93	11.21	11.48	11.28	12.82	12.59	12.52	13.61	12.12
12 千東	14.10	12.62	13.01	13.11	13.81	14.22	14.42	15.05	15.44
13 東神	8.47	7.97	7.88	7.94	9.42	9.54	9.08	10.58	9.75
14 新奈	9.48	8.92	8.67	9.58	10.35	10.39	10.27	10.74	10.52
15 川潟	10.73	10.39	11.42	10.52	13.32	11.61	11.42	13.79	12.63
16 富山 縣	16.61	15.88	19.05	15.22	18.63	16.31	15.97	17.92	16.30
17 石福	16.41	15.54	16.91	14.67	19.28	16.66	17.06	18.37	16.88
18 福山	16.56	14.95	16.66	14.20	18.63	16.13	16.56	17.63	16.90
19 山長	9.87	9.27	9.47	10.91	10.45	10.65	9.88	10.38	10.49
20 野	8.73	8.46	9.42	8.95	9.67	9.03	9.39	10.19	9.92
21 岐阜 縣	12.83	11.06	12.52	10.97	13.91	12.19	11.92	13.98	12.89
22 靜愛	11.20	10.30	11.58	11.15	11.67	12.13	11.37	11.50	12.30
23 愛三	12.03	10.98	11.95	10.11	14.49	12.12	12.28	14.34	13.19
24 滋	13.79	12.03	13.71	11.90	15.10	13.89	12.95	15.54	13.50
25 滋	13.87	11.75	13.21	11.07	14.46	13.44	12.53	14.24	13.36
26 京大 都	11.28	9.67	12.06	9.80	12.79	11.81	11.59	14.02	13.16
27 大兵	10.68	10.59	10.86	11.18	12.76	13.31	11.77	14.90	13.15
28 兵奈	11.27	9.95	11.40	10.33	12.14	11.89	11.62	12.99	11.98
29 奈和	14.21	12.48	13.62	13.45	15.14	14.79	13.62	15.11	13.76
30 和歌 山	10.74	9.42	11.49	10.39	11.41	11.15	11.45	11.97	11.55
31 鳥取 縣	11.22	10.41	10.83	10.71	13.15	11.14	12.53	12.16	13.12
32 島根	12.61	11.16	13.39	11.72	13.59	13.12	13.67	14.06	14.34
33 岡廣	12.05	10.57	12.57	10.81	13.45	12.52	11.54	12.73	12.00
34 山島	11.23	9.31	11.82	9.33	11.90	10.85	10.80	11.69	11.21
35 山口	10.76	9.42	11.00	10.03	10.72	10.62	10.04	11.73	11.37
36 德島 縣	12.49	11.06	12.10	11.14	13.02	12.07	12.77	13.67	11.34
37 香愛	13.09	10.56	13.47	10.71	13.85	12.86	12.32	13.58	12.84
38 愛高	10.28	9.54	11.03	9.52	11.30	11.09	10.58	11.06	11.31
39 高福	12.97	11.40	13.18	11.34	13.04	13.40	13.02	12.78	12.57
40 福	12.77	10.72	13.14	10.42	12.23	13.04	12.01	15.11	13.25
41 佐賀 縣	14.62	12.64	14.62	11.36	14.44	14.30	14.32	14.70	14.74
42 長熊	11.28	10.37	11.37	9.70	11.29	10.96	11.46	11.44	11.47
43 熊大	9.62	8.72	9.65	8.76	10.29	9.60	9.58	11.20	9.88
44 宮	12.82	11.93	3.65	11.09	13.18	12.58	13.12	13.20	11.85
45 宮	10.27	9.09	10.34	8.89	10.03	10.79	9.77	11.14	9.99
46 鹿兒 島	9.65	8.21	9.18	8.64	9.78	9.13	8.72	9.74	9.67
47 沖繩	4.60	5.00	5.12	5.39	5.49	5.71	5.46	6.63	5.98

# 乳 兒 死 亡 率

(出生100=付)

昭和4年	昭和3年	昭和2年	昭和1年	大正14年	大正13年	大正12年	大正11年	大正10年	大正9年	大正8年	番 號
14.21	13.76	14.17	13.75	14.24	15.62	16.34	16.64	16.83	16.57	17.1	
14.30	13.26	15.09	12.92	14.53	15.23	16.40	15.53	16.36	15.91	19.0	1
21.29	18.50	19.07	19.68	19.03	20.96	23.19	25.22	21.47	21.11	23.0	2
15.49	16.88	16.07	15.50	16.05	18.59	17.74	20.26	18.70	16.97	21.4	3
14.18	14.28	14.22	13.70	14.20	15.92	16.64	17.59	16.72	16.62	19.0	4
19.18	16.96	17.61	18.80	18.35	19.70	22.97	22.52	20.67	18.51	22.1	5
16.24	15.64	16.63	17.13	16.63	18.03	19.30	21.30	18.61	18.89	20.2	6
13.66	13.33	14.01	12.85	13.42	14.91	15.56	16.26	15.79	16.34	17.0	7
15.92	16.96	16.72	14.95	17.52	18.01	19.26	19.41	19.80	20.25	19.9	8
12.74	12.64	13.80	11.52	13.20	13.66	15.53	15.33	15.57	15.95	17.3	9
12.33	12.96	13.48	11.13	13.17	14.02	14.82	15.18	15.39	15.40	16.6	10
14.61	14.79	14.84	13.04	14.92	16.10	17.14	17.55	18.38	19.01	18.2	11
16.93	17.19	15.99	16.01	16.40	18.05	20.21	19.39	19.63	20.18	19.0	12
13.02	12.89	12.19	12.55	13.30	13.90	17.57	15.86	16.35	16.76	16.8	13
13.36	13.11	12.65	12.66	13.49	15.21	16.56	15.62	17.01	16.05	16.6	14
14.97	14.06	14.28	14.24	14.14	16.36	15.81	17.53	16.19	16.30	16.3	15
19.58	18.10	19.07	20.52	18.47	20.02	21.94	21.66	19.20	19.56	19.6	16
20.20	18.93	20.67	18.83	18.78	20.31	21.39	22.51	19.61	20.16	19.7	17
18.91	17.74	19.20	17.43	18.08	18.65	20.24	22.04	19.71	19.41	20.8	18
11.02	11.35	10.81	12.09	12.40	13.37	12.32	14.58	13.47	14.27	14.9	19
11.00	10.90	11.14	10.57	12.20	12.48	12.62	13.81	14.04	13.87	15.0	20
13.44	14.46	13.85	13.36	14.09	14.53	15.64	15.95	16.40	15.84	17.5	21
12.77	12.79	12.49	12.12	13.50	13.84	13.98	14.73	15.26	14.91	15.2	22
14.75	15.82	15.02	13.99	15.42	16.70	17.63	16.17	18.67	17.27	16.5	23
14.87	15.80	15.04	14.39	16.17	16.32	16.65	16.84	18.99	17.92	17.5	24
15.06	13.76	15.03	14.21	16.03	15.03	18.08	16.77	17.63	17.47	16.3	25
14.41	13.50	15.55	14.95	15.59	16.71	19.31	18.18	20.92	19.04	18.1	26
16.29	14.32	17.70	15.56	17.96	20.20	21.86	23.67	22.98	22.38	22.0	27
14.59	13.32	14.36	14.02	14.51	17.29	17.07	18.20	17.47	17.83	18.1	28
16.75	14.49	16.57	15.01	16.35	17.25	16.35	17.50	18.53	17.68	18.8	29
13.15	11.95	12.74	11.83	13.23	13.58	13.67	15.01	15.68	13.80	14.6	30
13.83	12.52	13.42	13.25	13.50	14.23	14.32	14.74	14.42	15.73	14.9	31
15.49	13.65	14.46	14.30	13.90	15.37	15.48	16.23	15.62	14.98	15.5	32
14.19	12.88	13.78	14.11	12.86	15.56	15.01	14.98	15.65	14.44	15.9	33
11.41	11.94	12.74	12.48	12.44	14.59	14.29	14.24	13.59	14.42	14.6	34
11.83	10.96	11.81	12.16	10.65	13.21	12.43	11.87	13.13	12.12	12.3	35
12.96	13.46	13.22	12.98	13.19	14.88	14.79	15.15	15.23	16.47	15.9	36
14.33	13.69	14.67	14.18	13.93	17.60	15.37	16.20	16.11	15.80	18.2	37
11.91	11.27	11.97	12.18	11.31	14.23	12.39	13.78	13.91	14.01	14.5	38
14.73	15.15	14.75	14.35	14.42	14.92	16.64	15.63	15.92	16.74	16.6	39
14.73	13.93	13.97	14.30	13.59	15.46	15.26	15.31	17.44	17.97	16.7	40
15.32	14.03	14.53	15.37	13.58	14.94	14.53	15.51	17.26	15.51	15.6	41
12.26	11.99	11.38	11.52	11.01	12.21	11.52	12.62	14.09	13.76	13.3	42
11.17	10.49	10.68	10.99	10.31	12.05	11.35	12.71	13.65	12.20	12.5	43
14.19	12.97	13.15	13.53	12.49	14.47	13.74	14.36	15.95	14.06	14.2	44
11.74	10.28	10.36	10.76	10.41	11.47	11.93	11.73	12.21	11.41	11.5	45
9.61	9.64	9.72	11.13	9.49	10.47	10.66	10.57	11.17	10.25	10.6	46
7.32	5.57	5.87	6.42	7.71	6.41	5.65	5.84	5.34	8.84	6.9	47

## 第 80 表 道 府 縣 別

道 府 縣	大正 7 年	大正 6 年	大正 5 年	大正 4 年	大正 3 年	大正 2 年	大正 1 年	明治 44 年	明治 43 年
總 數	18.9	17.32	17.03	16.04	15.85	15.21	15.42	15.84	16.12
1 北 海 道	19.2	17.73	17.83	15.72	16.64	15.67	16.97	16.60	17.81
2 青 森 縣	24.4	22.23	23.23	18.81	21.12	18.06	21.32	18.82	19.73
3 岩 手 縣	21.6	17.99	21.18	17.71	17.83	17.24	18.00	19.89	18.44
4 宮 城 縣	19.5	16.35	17.32	15.94	15.66	15.55	16.13	17.49	16.80
5 秋 田 縣	23.6	21.41	20.94	19.13	19.28	19.02	19.47	20.26	19.20
6 山 形 縣	22.4	22.06	20.09	18.35	20.55	19.27	19.27	21.46	22.12
7 福 島 縣	17.3	18.50	16.27	14.35	14.43	14.41	15.17	15.40	15.83
8 茨 城 縣	21.9	20.80	21.21	19.54	18.24	19.49	19.14	18.77	19.76
9 栃 木 縣	17.2	14.93	16.70	15.92	14.20	14.29	15.70	15.09	15.94
10 群 馬 縣	17.1	14.98	15.76	16.01	15.53	15.11	15.48	15.71	16.52
11 埼 玉 縣	20.0	18.39	18.12	17.98	16.26	16.20	16.53	16.69	16.96
12 千 葉 縣	21.6	19.91	21.07	18.76	17.96	19.11	18.25	18.04	19.56
13 東 京 府	18.8	17.98	17.89	17.85	15.58	16.30	15.76	17.50	17.38
14 神 奈 川 縣	18.2	16.82	17.13	16.08	14.51	15.55	14.66	16.51	16.10
15 新 潟 縣	19.3	17.88	18.76	17.35	16.30	16.39	16.94	17.52	16.66
16 富 山 縣	25.2	20.89	19.75	18.68	17.95	16.68	17.72	17.20	16.12
17 石 川 縣	24.0	20.61	20.59	18.90	18.62	17.80	18.15	18.61	18.14
18 福 井 縣	23.3	20.34	19.77	19.30	19.63	16.58	18.13	18.35	18.02
19 山 梨 縣	13.8	13.56	14.19	13.48	12.66	12.43	14.17	12.89	12.26
20 長 野 縣	16.3	14.99	14.71	14.31	13.27	13.87	14.76	13.65	13.25
21 岐 阜 縣	19.1	17.03	17.84	15.84	15.93	14.48	15.65	15.53	15.58
22 靜 岡 縣	16.2	16.15	15.17	14.59	14.45	14.34	13.62	13.78	15.12
23 愛 知 縣	19.0	17.42	17.69	15.56	15.58	14.11	16.24	15.56	16.39
24 三 重 縣	19.7	19.28	17.75	15.91	16.29	14.58	16.50	15.53	15.99
25 滋 賀 縣	19.8	18.25	17.13	16.93	16.91	15.30	16.35	15.84	16.19
26 京 都 府	22.7	20.07	19.86	19.95	19.83	16.93	16.90	17.94	18.25
27 大 阪 府	25.2	24.52	22.11	23.26	21.57	19.66	18.46	21.21	20.66
28 兵 庫 縣	19.4	18.87	16.78	17.12	16.43	15.48	14.39	15.78	16.52
29 奈 良 縣	20.5	19.65	17.10	16.70	16.48	16.62	16.17	17.11	16.37
30 和 歌 山 縣	17.1	15.98	14.14	13.35	14.01	11.99	13.28	11.91	13.52
31 鳥 取 縣	16.3	15.06	13.73	13.49	13.61	13.62	12.15	13.29	13.81
32 島 根 縣	17.7	16.28	16.37	15.28	14.44	14.43	14.62	14.08	14.90
33 岡 山 縣	18.0	16.17	15.11	15.64	14.99	14.10	14.57	14.85	15.66
34 廣 島 縣	16.7	14.59	14.65	13.43	14.09	13.74	12.73	13.11	13.85
35 山 口 縣	15.7	12.95	13.35	11.87	12.28	10.87	11.32	10.74	12.30
36 德 島 縣	17.8	16.89	15.45	14.91	15.27	14.12	14.91	14.84	16.17
37 香 川 縣	20.0	17.36	15.99	15.07	16.58	13.41	14.77	16.24	16.11
38 愛 媛 縣	15.9	14.71	14.01	12.15	14.08	13.43	12.82	12.38	13.14
39 高 松 縣	18.1	15.86	16.73	14.84	16.54	15.37	14.80	16.25	17.58
40 福 岡 縣	19.7	17.23	15.73	15.03	14.78	14.24	14.01	13.98	15.50
41 佐 賀 縣	18.1	17.40	14.80	13.93	15.65	13.57	13.68	14.19	14.63
42 長 崎 縣	14.4	14.53	12.96	12.52	13.43	12.44	12.10	12.72	12.12
43 熊 本 縣	14.2	12.56	12.71	12.03	12.89	12.62	11.74	12.77	13.33
44 大 分 縣	18.1	15.37	14.11	13.71	14.38	13.04	12.31	12.99	13.91
45 宮 崎 縣	13.7	11.21	11.22	11.20	11.74	10.41	9.96	11.40	10.02
46 鹿 兒 島 縣	11.2	9.30	9.90	8.95	10.96	9.79	9.14	10.15	9.16
47 沖 繩 縣	6.3	5.86	4.89	6.28	4.74	6.80	5.85	5.49	5.62

## 乳 兒 死 亡 率

(出生100=付)

(續)

明治42年	明治41年	明治40年	明治39年	明治38年	明治37年	明治36年	明治35年	明治34年	明治33年	明治32年	番 號
16.73	15.80	15.13	15.36	15.17	15.19	15.24	15.40	14.99	15.50	15.38	
17.24	17.55	16.68	16.30	17.00	17.08	17.62	17.95	18.13	15.64	15.07	1
19.71	18.72	18.68	17.42	18.94	18.29	17.56	19.80	18.46	17.92	18.99	2
18.01	16.99	18.51	18.83	19.16	18.04	19.07	18.53	18.01	18.29	18.32	3
17.28	16.42	15.70	17.04	16.55	13.11	16.75	17.20	17.01	17.89	16.57	4
18.46	17.23	19.27	19.29	18.86	19.36	18.78	18.88	18.60	18.04	18.84	5
19.58	19.67	21.37	20.19	22.40	21.59	20.23	21.27	18.71	21.34	19.97	6
15.95	15.53	14.18	15.92	14.15	14.34	15.16	15.11	14.45	16.04	15.42	7
20.18	16.90	16.16	18.37	15.80	15.59	16.39	17.54	14.98	16.56	16.78	8
16.61	15.49	14.78	16.13	14.90	13.78	14.16	17.04	14.89	15.96	15.68	9
16.68	16.65	15.36	16.56	15.48	15.56	15.36	15.68	16.66	16.15	16.31	10
18.21	17.30	15.36	17.41	14.33	15.11	14.16	15.97	14.39	14.37	14.48	11
20.73	19.38	17.97	22.54	17.49	19.38	19.58	19.66	17.20	19.10	17.26	12
18.94	18.93	16.33	18.00	16.82	18.97	18.19	19.31	18.33	19.17	19.70	13
17.41	16.96	14.68	16.96	14.46	14.49	14.81	16.79	15.23	15.72	15.78	14
16.68	15.43	15.77	15.31	18.01	16.98	16.44	15.97	16.61	17.30	16.08	15
17.06	15.17	13.51	14.96	15.85	13.77	14.22	13.04	13.75	12.14	12.41	16
18.73	16.26	15.39	14.96	15.78	16.64	16.18	14.49	16.52	15.07	14.70	17
18.95	16.67	15.83	14.80	15.21	15.62	13.97	13.43	14.09	12.71	13.77	18
13.87	12.98	10.99	13.30	11.43	12.41	10.32	10.41	11.13	11.45	15.26	19
15.16	13.62	14.26	14.88	13.70	14.13	14.22	13.36	14.24	15.41	14.69	20
15.66	16.15	14.95	14.82	14.81	16.51	15.14	15.28	15.52	15.55	15.27	21
15.05	14.33	13.87	16.06	12.86	13.96	14.47	14.52	14.58	14.47	14.13	22
16.61	17.01	15.77	16.64	15.30	17.57	16.15	16.09	17.05	17.06	16.99	23
16.57	15.48	15.91	15.69	14.36	14.98	15.24	15.46	14.58	15.65	16.30	24
18.20	15.61	16.06	15.01	15.27	16.04	15.95	15.02	16.10	16.05	15.37	25
20.44	18.41	17.58	15.43	15.85	17.30	17.21	16.70	17.14	15.96	16.67	26
24.47	22.28	21.47	19.64	20.84	20.68	21.47	20.54	20.19	21.60	21.96	27
18.01	16.67	16.18	15.16	15.21	15.27	15.16	15.39	14.88	15.47	15.15	28
16.26	17.05	16.43	15.57	16.50	15.69	16.71	17.21	17.21	19.48	17.08	29
14.37	12.56	12.19	12.00	12.47	11.88	12.88	12.40	12.61	14.12	13.45	30
13.96	13.09	12.24	12.61	12.16	13.00	13.23	12.41	12.02	12.97	12.76	31
14.66	14.83	14.27	13.02	14.28	14.10	14.16	13.40	14.19	16.09	12.73	32
16.06	15.46	14.31	13.38	14.54	12.92	13.15	13.90	13.90	13.07	13.41	33
14.33	13.22	13.33	12.76	13.48	12.91	12.79	12.78	12.52	13.23	13.12	34
12.02	11.42	10.31	10.05	11.01	9.94	10.82	10.98	9.92	11.18	10.81	35
15.91	14.14	14.42	14.82	14.61	12.44	14.44	14.32	12.66	13.36	14.22	36
16.23	16.62	14.51	14.49	15.21	14.61	15.04	15.47	15.45	15.27	15.98	37
14.14	13.06	12.07	11.76	12.73	11.96	11.86	12.07	11.04	12.82	12.06	38
17.46	16.73	15.76	16.78	14.74	15.31	16.44	14.89	14.68	15.86	16.89	39
16.17	15.56	14.19	12.93	14.84	13.87	13.92	14.89	13.27	14.23	14.15	40
14.26	14.94	12.81	12.74	14.04	13.28	13.40	12.97	13.73	13.28	13.96	41
12.44	11.80	11.25	11.50	11.47	11.10	11.39	12.79	11.87	11.73	10.74	42
13.41	11.10	11.69	11.86	11.51	10.21	11.75	11.73	10.10	11.07	10.73	43
13.02	12.14	12.23	12.43	13.28	11.91	12.44	13.50	12.41	14.66	9.77	44
11.88	11.16	10.76	11.57	11.57	11.33	12.24	10.55	11.85	12.51	13.25	45
9.84	9.60	9.17	9.96	9.29	8.40	10.10	8.47	8.51	9.59	10.44	46
6.02	6.18	5.94	6.82	5.97	6.56	4.66	6.56	6.44	7.84	8.21	47

第 81 表 死 因 別 死

死 因	昭和13年	昭和12年	昭和11年	昭和10年	昭和 9 年	昭和 8 年
總 數	1,259,805	1,207,899	1,230,278	1,161,936	1,234,684	1,193,987
1 腸チフス及パラチフス	8,116	7,388	7,148	7,478	8,471	7,986
再掲 腸チフス	7,819	7,124	6,871	7,240	8,149	7,652
2 發疹チフス	—	1	3	1	5	1
3 痘 瘡	6	8	20	16	35	55
4 麻 疹	4,997	10,889	5,264	9,816	9,787	8,442
5 猩 紅 熱	398	454	467	489	505	401
6 百 日 咳	8,871	10,985	9,751	12,216	8,520	6,157
7 デフテリア	4,135	4,253	4,332	4,462	5,235	5,437
8 流行性感胃	7,646	2,991	8,670	3,070	10,142	4,765
9 赤痢及疫痢	21,966	19,726	16,721	15,921	15,490	14,880
再掲 赤 痢	5,550	4,694	3,594	3,423	3,444	3,596
10 ベ ス ト	—	—	—	—	—	—
11 呼吸器ノ結核(氣管及氣管支ノ淋巴腺ヲ含ム)	107,442	104,982	107,157	97,409	96,951	93,640
12 其ノ他ノ結核	41,385	39,638	38,003	34,742	34,574	33,063
13 微 毒	4,412	5,241	5,536	5,556	5,555	5,835
14 膿毒症及敗血症(産ニヨルモノヲ除ク)	9,203	9,500	9,433	8,945	9,252	8,993
15 マ ラ リ ア	207	65	76	51	53	74
16 寄生原蟲及寄生蠱蟲(ヘルミンテス)ニヨル疾患	2,322	2,255	2,047	2,143	1,979	2,139
17 其ノ他ノ傳染病及寄生蟲病	8,602	10,110	9,909	11,570	9,451	10,177
18 癌、其ノ他ノ惡性腫瘍	50,447	50,648	49,212	49,111	47,972	46,879
19 良性腫瘍及惡性、良性ノ別不明ノ腫瘍	3,032	2,932	2,878	2,946	2,710	2,769
20 急性關節レウマチス	614	655	616	573	577	614
21 慢性レウマチス及痛風	1,154	1,093	1,195	1,108	1,189	1,118
22 糖 尿 病	3,043	2,812	2,629	2,527	2,718	2,589
23 ビタミン缺乏症	13,113	11,041	11,513	10,422	11,841	14,224
再掲 脚 氣	12,712	10,627	11,097	10,062	11,494	13,828
24 甲状腺及副甲状腺ノ疾患	464	414	433	402	477	421
25 其ノ他ノ全身病	2,663	2,534	2,072	1,821	1,441	1,188
26 貧 血	843	801	787	809	748	785
27 白血病、其ノ他ノ血液及造血臓器ノ疾患	2,101	2,103	2,150	2,133	2,060	1,897
28 アルコール中毒	257	271	286	309	287	306
29 其ノ他ノ慢性中毒	63	110	113	149	199	267
30 髄膜炎(結核性ヲ除ク)	36,748	36,188	36,905	37,615	39,924	42,546
31 脊髄癆(進行性運動失調)	1,029	1,016	1,024	990	1,038	1,013
32 腦出血、腦栓塞及腦血栓	126,861	118,761	118,152	114,554	114,447	110,719
33 麻痺性癡呆	2,926	2,716	2,420	2,286	2,320	2,274
34 早發性癡呆、其ノ他ノ精神病	4,107	3,447	3,413	2,937	3,113	3,002
35 癲 癩	1,264	1,076	1,103	1,035	1,050	1,098
36 其ノ他ノ神經系ノ疾患	13,155	13,167	13,263	13,177	13,564	14,550
37 眼、耳及其ノ附屬器ノ疾患	575	568	572	534	549	547
38 心 囊 炎	888	710	761	733	718	715
39 急性心臓内膜炎	618	648	725	688	774	642
40 慢性心臓内膜炎及心臓瓣膜ノ障碍	24,744	22,897	22,949	22,274	24,049	23,123
41 心筋ノ疾患(心臓ノ動脈瘤ヲ含ム)	3,288	2,872	2,879	2,807	2,892	2,720



## 亡 數 (總 數)

死 因	昭和13年	昭和12年	昭和11年	昭和10年	昭和9年	昭和8年
42 冠狀動脈ノ疾患及狭心症……………	6,039	5,425	5,251	4,896	4,791	4,393
43 其ノ他ノ心臟ノ疾患……………	11,884	10,270	10,345	8,504	9,295	8,518
44 動脈瘤(心臟ノ動脈瘤ヲ除ク)……………	382	467	422	491	454	431
45 動脈硬化(冠狀動脈ヲ除ク)及壞疽……………	5,522	4,966	5,174	4,969	5,230	4,842
46 其ノ他ノ血行器ノ疾患……………	1,257	1,086	1,173	970	993	959
47 氣管支炎……………	26,178	24,030	26,120	24,240	27,024	25,397
再掲 急性……………	5,288	5,198	5,302	4,949	5,514	4,961
48 肺 炎……………	118,153	108,256	112,204	105,078	124,117	106,247
49 肋 膜 炎……………	20,980	18,842	18,036	17,025	17,811	17,577
50 其ノ他ノ呼吸器ノ疾患(結核性ヲ除ク)……………	16,198	14,226	15,830	13,836	14,909	13,593
51 胃及十二指腸ノ潰瘍……………	13,279	12,322	11,977	11,276	11,329	10,524
52 下痢及腸炎(二歳未満)……………	58,465	66,698	70,539	64,298	74,812	79,914
53 下痢、腸炎及腸潰瘍(二歳以上)……………	58,491	53,293	50,594	47,815	53,041	50,837
54 蟲 樣 突 起 炎……………	2,672	2,695	2,553	2,440	2,609	2,532
55 脱腸及腸管閉塞……………	5,583	5,417	5,618	5,469	5,478	5,392
56 肝 硬 變……………	4,942	4,912	4,887	4,501	4,696	4,694
57 其ノ他ノ肝臟及膽道ノ疾患(膽石ヲ含ム)……………	8,625	8,445	8,134	8,064	7,820	7,980
58 其ノ他ノ消化器ノ疾患……………	40,926	39,607	39,175	38,587	40,337	41,036
59 腎 臟 炎……………	61,996	56,285	57,771	56,026	59,553	59,986
60 其ノ他ノ腎臟、腎盂及輸尿管ノ疾患(妊娠ニヨルモノヲ除ク)……………	3,477	3,339	3,258	3,089	2,879	3,021
61 排尿道ノ結石……………	172	182	173	169	195	143
62 膀胱ノ疾患(腫瘍ヲ除ク)……………	1,268	1,121	1,187	1,185	1,216	1,154
63 尿 道 ノ 疾 患……………	160	146	163	149	167	138
64 攝護腺ノ疾患……………	101	95	87	73	86	82
65 生殖器ノ疾患(花柳病性ヲ除ク)……………	654	692	673	778	836	875
66 妊娠中ノ不慮ノ障碍……………	439	507	569	595	569	524
67 産ニヨル出血……………	1,186	1,268	1,241	1,322	1,307	1,347
68 産 褥 熱……………	1,051	1,307	1,314	1,364	1,378	1,479
69 妊娠中毒(蛋白尿、子癇等)……………	1,606	1,654	1,633	1,711	1,687	1,681
70 其ノ他ノ産ニヨル疾患……………	595	708	627	706	768	732
71 皮膚及皮下結締組織ノ疾患……………	3,131	3,358	3,350	3,130	3,251	3,334
72 骨及運動器ノ疾患(結核性及レウマチス性ヲ除ク)……………	2,076	2,136	2,260	2,161	2,254	2,448
73 先 天 性 畸 形……………	3,916	4,295	4,308	4,333	4,198	4,381
74 先天性弱質(一歳未満)……………	60,568	63,387	67,986	64,369	68,604	67,498
75 早産(一歳未満)……………	5,410	5,929	6,328	5,685	5,654	5,071
76 分娩ニヨル産兒ノ障碍(三箇月未満)……………	381	441	407	425	401	361
77 其ノ他ノ幼若乳兒固有ノ疾患(三箇月未満)……………	8,971	9,645	10,526	10,032	10,754	10,398
78 老 衰……………	98,772	84,766	91,936	79,240	87,323	83,197
79 自 殺……………	12,223	14,295	15,423	14,172	14,554	14,805
80 他 殺……………	435	450	468	427	423	461
81 不慮ノ傷害……………	31,541	30,011	29,974	28,740	31,735	29,871
82 自殺、他殺、不慮ノ傷害ノ別不明ノ外因死……………	96	84	106	134	95	82
83 戰 傷 死……………	—	—	—	—	—	2
84 刑 死……………	16	26	26	13	34	27
85 不明ノ診断及不詳ノ原因……………	36,283	32,849	37,865	33,624	37,355	37,972

## 第 81 表 死 因 別 死

死 因	昭 和 7 年	昭 和 6 年	昭 和 5 年	昭 和 4 年
總 數	1,175,344	1,240,891	1,170,867	1,261,228
1 腸チフス及パラチフス	7,326	8,488	8,723	8,385
再掲 腸チフス	6,954	8,176	8,350	8,032
2 發疹チフス	1	3	1	3
3 マラリア	68	63	60	97
4 瘡疹	44	8	4	11
5 麻 疹	6,220	13,691	5,965	16,070
6 猩紅熱	336	327	303	248
7 百日咳	14,657	8,260	7,437	9,822
8 フテリヤ	4,522	4,586	4,079	4,712
9 流行性感	5,370	15,673	5,207	8,480
10 コレラ	1	—	2	114
11 霍亂	75	90	90	167
12 其ノ他ノ流行病及地方病	22,431	21,451	21,095	22,824
再掲 赤痢	2,863	2,806	2,839	3,166
再掲 流行性腦脊髄膜炎	—	—	—	2
再掲 流行性腦脊髄膜炎	165	165	169	209
13 肺結核	87,427	89,192	86,082	88,440
14 腦膜及中樞神經系ノ結核	5,924	6,076	5,847	6,239
15 其他ノ結核	25,845	26,607	27,706	28,811
再掲 腸及腹膜ノ結核	20,315	21,162	22,302	23,384
16 癌及其ノ他ノ悪性腫瘍	45,258	44,541	44,902	43,734
再掲 癌	43,852	43,187	43,536	42,497
17 腦膜炎	43,586	46,296	47,532	54,097
18 腦出血及腦軟化	107,148	107,178	104,735	108,251
19 心臟ノ器質的疾患	35,087	38,080	37,486	38,593
20 急性氣管支炎	14,209	15,247	14,344	16,604
21 慢性氣管支炎	13,419	15,117	13,586	15,271
22 肺炎及氣管支肺炎	112,681	129,380	101,046	121,181
23 其ノ他ノ呼吸器ノ疾患	31,051	32,695	30,034	31,494
再掲 肋膜炎	17,560	17,677	16,581	17,189
24 胃ノ疾患	21,794	22,554	22,917	22,901
25 下痢及腸炎	137,351	140,062	142,583	156,736
26 蟲様突起炎及盲腸炎	2,648	2,530	2,598	2,661
27 脱腸及腸管閉塞	4,823	4,761	4,830	4,827
28 肝臓硬化	4,437	4,295	4,652	4,491
29 腎臓炎	61,360	64,241	63,435	65,391
30 女子生殖器ノ良性腫瘍及其ノ他ノ疾患	1,693	1,711	1,747	1,802
31 産褥熱	1,654	1,561	1,647	1,765
32 其ノ他ノ妊娠及産ニ因スル疾患	3,876	4,106	4,034	4,102
33 畸形、先天性弱質及乳兒ニ固有ノ疾患	75,287	77,699	75,102	82,587
再掲 畸形及先天性弱質	62,175	64,271	62,103	68,442
34 老 衰	77,529	85,650	76,591	79,181
35 外 因 死	27,116	25,675	26,587	26,937
36 自 殺	14,746	14,353	13,942	12,740
37 其ノ他ノ疾患	117,328	124,011	122,765	125,951
再掲 微毒	5,864	6,097	6,016	6,378
再掲 脚氣	11,805	17,767	15,419	15,456
再掲 糖尿	2,331	2,209	2,247	2,300
再掲 腹膜炎(産ニ因スルモノヲ除ク)	19,334	19,484	20,207	20,718
38 不明ノ診断及不詳ノ原因	41,016	44,633	41,171	45,508

# 亡 數 (總 數) (續)

昭和 3 年	昭和 2 年	昭和 1 年	大 正 14 年	大 正 13 年	大 正 12 年	番 號
1,236,711	1,214,323	1,160,734	1,210,706	1,254,946	1,332,485	
9,233	8,333	10,216	10,476	14,660	13,616	1
8,780	7,843	9,783	10,033	14,063	12,939	
3	1	4	—	3	3	2
164	172	190	122	150	169	3
100	90	158	69	294	399	4
11,122	13,472	10,510	15,438	11,986	13,277	5
220	219	300	284	130	104	6
11,440	9,147	7,312	8,456	10,256	8,484	7
4,410	3,922	3,631	3,608	3,561	3,388	8
9,669	8,151	4,610	10,806	6,512	6,520	9
1	3	13	363	—	31	10
158	127	127	127	156	117	11
20,195	19,501	17,821	16,007	21,086	19,136	12
2,752	2,530	2,178	2,106	3,143	3,968	
—	—	4	—	3	1	
171	214	236	275	1,334	396	
85,878	85,502	80,330	81,546	79,410	81,547	13
5,701	5,723	5,376	5,531	5,320	5,348	14
28,053	28,214	27,339	28,879	29,499	31,321	15
22,643	22,868	22,303	23,397	23,750	25,530	
44,534	42,835	42,588	41,744	41,312	41,810	16
43,234	41,642	41,316	40,593	40,147	40,602	
53,388	55,420	56,759	58,540	68,466	73,489	17
102,760	101,502	98,516	96,156	102,666	94,466	18
37,717	37,023	35,990	38,215	39,232	40,757	19
17,670	18,111	16,941	18,706	18,334	18,151	20
15,002	15,197	14,400	16,814	17,463	18,037	21
125,787	119,960	108,106	129,129	123,403	119,263	22
30,173	29,696	28,261	31,296	30,863	30,231	23
16,144	16,003	15,179	16,278	16,755	16,115	
23,554	23,206	23,073	24,293	26,217	28,456	24
146,359	149,793	141,200	142,161	151,718	165,082	25
2,586	2,646	2,559	2,626	2,692	2,763	26
4,770	4,911	4,835	4,922	5,056	5,112	27
4,296	4,291	3,965	3,912	4,002	3,936	28
62,884	60,034	59,581	59,873	62,227	62,574	29
1,923	2,064	2,280	2,277	2,566	2,630	30
1,938	1,922	2,031	2,100	2,525	2,683	31
4,059	3,843	3,690	4,209	3,748	4,214	32
80,804	80,650	84,480	84,213	86,326	90,303	33
66,971	67,134	70,580	70,094	72,348	75,925	
77,251	74,664	67,576	70,065	74,003	76,579	34
26,381	29,678	26,009	25,340	26,130	71,696	35
13,032	12,845	12,484	12,249	11,261	11,488	36
127,987	118,405	118,329	119,339	128,436	139,417	37
6,860	6,976	7,183	7,022	7,105	7,610	
19,036	12,058	12,109	13,909	18,333	26,796	
2,171	2,173	2,045	1,979	1,963	1,873	
19,728	19,561	19,651	19,792	20,679	21,326	
45,509	43,050	39,144	40,815	43,277	45,888	38

第 81 表 死 因 別 死

死 因	大正 11 年	大正 10 年	大正 9 年	大正 8 年	大正 7 年
總 數	1,286,941	1,288,570	1,422,096	1,281,965	1,493,162
1 腸 室 扶 斯	13,206	12,556	12,690	13,248	11,537
2 發 疹 窒 扶	4	24	3	31	31
3 麻 疹 刺 利	191	219	243	283	353
4 痘 瘡 瘡	120	203	729	938	234
5 麻 疹	9,658	13,894	7,502	9,756	6,308
6 猩 紅 熱	107	93	102	107	68
7 百 日 咳	6,273	6,952	7,922	6,242	5,741
8 實 布 埜 利 亞 及 格 魯 布	3,539	3,866	3,827	3,563	4,047
9 流 行 性 感 胃	12,688	10,304	108,428	41,986	69,824
10 虎 列 刺	542	39	3,426	901	32
11 赤 痢	4,042	3,570	3,742	3,793	4,380
12 百 斯 篤 核	67	2	14	1	1
13 肺 結 核	85,515	82,903	87,102	93,117	99,215
14 結 核 性 腦 膜 炎	6,956	6,888	6,906	7,335	7,217
15 腸 結 核	26,124	24,200	24,508	25,323	26,623
16 爾 他 ノ 臟 器 ノ 結 核	6,911	6,728	6,649	6,790	7,692
17 癩	976	1,094	1,118	1,135	1,581
18 微 毒	8,036	9,094	8,910	8,542	9,852
19 爾 他 ノ 傳 染 性 病	19,675	19,165	18,085	16,551	16,542
20 二 口 蟲 病	95	74	89	100	140
21 癌	39,946	39,687	39,515	38,393	39,433
22 癌 以 外 ノ 惡 性 新 生 物	867	891	813	768	824
23 傷 寒 質 斯 性 疾 患	2,231	2,418	2,369	2,314	2,486
24 脚 氣	19,162	22,675	14,239	11,378	23,632
25 糖 尿 病	1,904	1,890	1,725	1,625	1,995
26 爾 他 ノ 榮 養 變 調 ノ 疾 患	3,285	3,389	3,271	3,202	3,675
27 爾 他 ノ 全 身 病	681	674	688	506	625
28 急 性 及 慢 性 アル コ ー ル 中 毒	455	513	448	356	352
29 腦 膜 炎	69,585	68,293	69,207	64,039	72,036
30 腦 出 血 及 腦 軟 化	91,306	90,405	88,061	84,272	85,995
31 妊 娠 及 産 二 因 セ サ ル 子 痛 及 小 兒 ノ 搦 搦	7,820	7,934	8,213	7,737	10,139
32 爾 他 ノ 神 經 系 ノ 疾 患	27,754	27,537	27,915	26,229	30,725
33 心 臟 ノ 器 質 的 疾 患	36,219	36,437	34,675	33,572	43,880
34 爾 他 ノ 血 行 器 ノ 疾 患	7,848	7,375	6,552	6,023	7,227
35 急 性 氣 管 支 炎	19,452	20,033	20,165	19,892	24,319
36 慢 性 氣 管 支 炎	32,307	32,016	32,491	32,158	40,768
37 肺 炎 及 氣 管 支 肺 炎	112,642	113,709	175,674	151,063	205,533
38 爾 他 ノ 呼 吸 器 ノ 疾 患	31,908	29,871	29,989	27,261	33,460
39 胃 ノ 疾 患	29,610	32,229	32,009	31,510	38,099
40 下 痢 及 腸 炎	153,321	154,679	142,091	136,585	145,381
41 霍 亂	207	233	187	244	286
42 十 二 指 腸 蟲 病	517	656	659	645	962
43 蟲 糞 垂 炎 及 腸 骨 窩 蜂 窠 織 炎	2,817	2,879	2,624	2,622	2,723
44 脫 腸 及 腸 管 壅 塞	5,382	5,279	5,522	5,260	5,559
45 肝 臟 硬 化	3,671	3,835	3,876	3,443	3,866
46 爾 他 ノ 消 化 器 ノ 疾 患	16,732	16,797	16,361	14,976	16,472
47 腹 膜 炎 (産 二 因 ラ サ ル モ ノ)	21,458	21,146	20,861	19,554	20,293
48 腎 臟 炎 及 フ ラ イ ト 氏 病	60,870	59,788	55,546	52,077	57,473
49 爾 他 ノ 泌 尿 器 及 男 子 生 殖 器 ノ 疾 患	2,963	2,800	2,636	2,559	2,737
50 婦 人 生 殖 器 ノ 疾 患	2,827	2,974	3,201	2,981	3,402
51 産 褥 熱	2,280	2,667	2,698	2,148	2,558
52 爾 他 ノ 妊 娠 及 産 二 因 ス ル 疾 患	4,285	4,514	4,460	3,762	4,254
53 皮 膚 及 運 動 器 ノ 疾 患	8,951	9,008	8,972	8,615	9,127
54 畸 形 及 先 天 的 弱 質	64,162	65,652	66,587	62,199	69,691
55 幼 兒 = 固 有 ノ 疾 患	10,771	11,452	11,141	10,048	11,567
55 老 衰	75,957	75,654	73,468	69,431	82,073
57 自 殺	11,546	11,358	10,630	9,924	10,101
58 中 毒	1,111	1,198	1,204	646	649
59 爾 他 ノ 外 因 = 依 ル 死	24,795	23,607	25,259	24,778	26,763
60 以 上 列 記 外 ノ 疾 患	—	—	—	—	—
61 不 明 ノ 診 斷	68,620	68,409	69,495	63,323	74,825
62 原 因 不 詳	3,991	4,041	4,404	4,105	5,779

## 亡 數 (總 數) (續)

大正 6 年	大正 5 年	大正 4 年	大正 3 年	大正 2 年	大正 1 年	明治 44 年	番號
1,199,669	1,187,832	1,093,793	1,101,815	1,027,257	1,037,016	1,043,906	
8,865	10,509	8,826	7,981	6,442	7,431	7,633	1
36	110	75	1,176	7	5	5	2
412	296	330	284	330	327	472	3
935	42	4	106	53	119	22	4
8,338	8,441	8,158	5,510	6,648	3,542	2,384	5
70	64	81	87	124	147	195	6
6,627	5,854	4,966	5,263	5,140	4,732	4,634	7
4,509	4,169	4,997	4,785	5,085	4,932	5,335	8
2,390	4,412	1,920	2,361	2,280	2,343	2,445	9
718	7,482	63	100	106	1,763	35	10
4,393	5,774	5,367	6,541	4,187	6,065	6,860	11
14	50	8	52	18	4	—	12
87,952	86,633	83,254	81,414	80,233	82,048	80,766	13
6,814	6,924	6,519	6,481	5,933	6,069	6,242	14
22,679	20,873	19,137	18,607	17,928	19,118	19,014	15
7,342	7,380	7,003	6,839	6,659	6,962	4,700	16
1,479	1,375	1,367	1,483	1,508	1,640	1,623	17
10,026	10,284	10,119	9,678	9,542	9,767	10,061	18
15,222	14,570	13,227	12,161	10,019	9,700	9,706	19
135	121	172	157	147	142	158	20
38,240	38,315	36,757	35,915	34,745	33,471	33,170	21
828	744	737	737	717	715	718	22
2,604	2,461	2,481	2,639	2,652	2,552	2,723	23
14,794	16,476	11,292	9,689	5,633	4,750	8,237	24
1,801	1,737	1,609	1,467	1,373	1,331	1,212	25
3,499	3,553	3,473	3,511	3,396	3,514	5,835	26
592	633	545	495	428	418	506	27
287	283	253	274	248	235	248	28
68,237	71,567	68,559	72,365	64,638	67,672	70,499	29
77,749	73,654	67,733	68,347	66,556	67,274	65,280	30
9,659	10,315	10,480	11,053	11,048	11,925	12,779	31
29,082	29,545	28,562	29,868	28,887	30,432	32,724	32
36,907	36,174	32,594	31,482	30,638	30,810	31,128	33
6,308	5,765	5,463	5,159	4,019	4,007	3,669	34
22,139	22,946	20,374	21,314	20,880	21,553	25,386	35
34,923	36,114	31,342	31,405	31,002	32,601	29,338	36
99,236	99,489	86,014	83,646	80,548	73,902	69,621	37
27,882	27,601	25,729	25,885	25,299	25,515	25,311	38
38,398	39,953	38,068	41,704	40,922	44,712	47,678	39
129,585	125,752	117,689	117,993	99,429	101,112	104,499	40
284	326	299	315	228	211	465	41
888	864	851	836	923	1,019	1,004	42
2,337	2,268	2,179	2,116	1,919	1,929	1,885	43
5,184	5,170	4,932	4,975	4,675	4,220	4,057	44
3,727	3,676	3,370	3,378	3,208	3,343	3,347	45
15,966	16,281	15,769	16,144	15,013	15,702	15,703	46
18,789	18,298	18,087	18,541	17,864	18,028	18,609	47
47,997	44,485	39,064	38,288	32,654	30,897	28,918	48
2,684	2,561	2,537	2,474	2,184	2,353	2,328	49
3,474	3,834	3,796	3,772	4,011	4,232	4,542	50
2,503	2,468	2,657	2,762	2,425	2,357	2,512	51
3,865	3,869	3,795	3,656	3,475	3,413	3,680	52
8,838	8,193	8,952	9,363	7,759	8,009	7,789	53
63,690	57,528	54,788	54,900	54,226	52,910	54,305	54
11,720	10,259	9,648	9,496	9,151	8,772	8,883	55
71,628	68,370	59,346	61,574	56,791	57,765	56,792	56
9,254	9,599	10,153	10,902	10,367	9,475	9,373	57
711	651	809	833	694	715	559	58
26,518	23,639	24,008	25,061	22,013	23,476	22,601	59
—	—	—	—	—	—	—	60
63,659	62,411	58,222	57,622	55,013	55,689	56,265	61
4,247	4,642	5,184	8,793	7,217	7,144	7,438	62

第 81 表 死 因 別 死

死 因	明 治 43 年	明 治 42 年	明 治 41 年	明 治 40 年	明 治 39 年
總 數	1,064,234	1,091,264	1,029,447	1,016,798	955,256
1 腸 窒 扶 斯.....	8,053	6,024	5,824	5,974	6,338
2 發 疹 窒 扶 斯.....	1	1	9	6	5
3 麻 刺 利 亞.....	627	740	734	694	799
4 痘 疹.....	15	36	4,274	211	99
5 麻 疹.....	2,707	4,504	2,742	2,107	2,341
6 猩 紅 熱.....	488	339	126	70	36
7 實 布 拉 利 亞 及 格 魯 布.....	4,115	3,715	4,044	3,289	3,251
8 流 行 性 感 胃.....	5,435	5,269	5,088	4,256	4,215
9 虎 列 刺.....	2,641	2,803	2,304	4,319	1,676
10 赤 痢.....	1,656	158	297	1,702	29
11 赤 痢.....	8,223	7,649	8,053	5,872	5,173
12 百 斯 篤.....	22	237	159	320	267
13 肺 結 核.....	82,652	82,623	76,589	75,544	75,469
14 結 核 性 腦 膜 炎.....	6,154	6,394	6,103	5,614	5,031
15 腸 結 核.....	9,736	10,240	14,675	14,033	14,250
16 爾他ノ臟器ノ結核.....	14,661	14,365	1,504	1,393	1,319
17 癩.....	1,585	1,935	1,944	1,889	1,979
18 微 毒.....	10,160	10,191	9,561	9,099	8,552
19 爾他ノ傳染性病.....	10,341	9,898	6,802	6,207	5,401
20 二 口 蟲 病.....	190	205	215	246	334
21 癌.....	31,882	31,753	29,894	27,835	27,286
22 癌以外ノ惡性新生物.....	859	790	546	616	577
23 癩癩質斯疾患.....	2,991	3,153	—	—	—
24 脚 氣.....	9,598	15,085	10,786	8,767	7,766
25 糖 尿 病.....	1,089	1,057	—	—	—
26 爾他ノ榮養變調ノ疾患.....	6,290	6,609	6,019	5,952	6,091
27 爾他ノ全身病.....	430	369	—	—	—
28 急性及慢性アルコール中毒.....	249	267	—	—	—
29 腦 膜 炎.....	69,831	73,033	70,498	69,117	63,610
30 腦出血及腦軟化.....	63,034	65,798	73,760	78,580	73,449
31 妊娠及産ニ因セサル子癩及小兒ノ搗搦.....	13,629	15,292	15,014	15,186	15,272
32 爾他ノ神經系ノ疾患.....	34,563	37,342	15,489	15,657	15,333
33 心臟ノ器質的疾患.....	31,515	32,061	28,575	28,645	25,792
34 爾他ノ血行器ノ疾患.....	3,523	3,517	—	—	—
35 急性氣管支炎.....	45,003	45,763	44,160	44,181	39,320
36 慢性氣管支炎.....	13,986	13,794	12,709	13,699	12,591
37 肺炎及氣管支肺炎.....	69,888	70,676	66,260	62,575	53,778
38 爾他ノ呼吸器ノ疾患.....	26,392	26,931	29,067	29,131	28,482
39 胃 ノ 疾 患.....	51,914	57,081	64,762	64,788	63,611
40 下 痢 及 腸 炎.....	104,086	103,628	68,258	68,849	59,863
41 霍 亂.....	864	599	570	1,300	301
42 十 二 指 腸 蟲 病.....	1,061	1,178	1,042	1,179	1,074
43 蟲 樣 垂 炎 及 腸 骨 窩 蜂 窠 織 炎.....	2,026	1,864	—	—	—
44 脫 腸 及 腸 管 壅 塞.....	3,786	3,919	3,538	3,202	2,756
45 肝 臟 硬 化.....	3,265	3,171	2,895	2,854	2,644
46 爾他ノ消化器ノ疾患.....	16,467	17,780	—	—	—
47 腹 膜 炎 (産ニ因ラサルモノ).....	18,562	18,287	25,407	24,525	24,104
48 腎 臟 炎 及 プ ラ イ ト 氏 病.....	26,603	26,981	24,047	22,582	20,537
49 爾他ノ泌尿器及男子生殖器ノ疾患.....	3,585	3,486	—	—	—
50 婦 人 生 殖 器 ノ 疾 患.....	4,779	5,026	4,530	4,607	4,764
51 產 褥 熱.....	2,556	2,575	2,570	2,294	1,915
52 爾他ノ妊娠及産ニ因スル疾患.....	3,672	3,824	4,521	4,434	4,322
53 皮 膚 及 運 動 器 ノ 疾 患.....	7,479	7,496	—	—	—
54 畸 形 及 先 天 的 弱 質.....	53,751	53,232	54,625	51,094	43,777
55 幼 兒 ニ 固 有 ノ 疾 患.....	7,683	7,143	—	—	—
56 老 衰.....	59,117	62,487	59,197	62,991	60,199
57 自 殺.....	9,372	9,141	8,324	7,999	7,657
53 中 毒.....	503	526	503	570	526
59 爾他ノ外因ニ依ル死.....	21,884	21,119	21,581	22,143	21,194
60 以上列記外ノ疾患.....	—	—	33,584	29,727	27,582
61 不 明 ノ 診 斷.....	58,242	61,992	88,367	91,069	94,411
62 原 因 不 詳.....	8,763	8,113	7,302	7,805	8,108

亡 數 (總 數) (續)

明治 38 年	明治 37 年	明治 36 年	明治 35 年	明治 34 年	明治 33 年	明治 32 年	番號
1,004,661	955,400	931,008	959,126	925,810	910,744	932,087	
6,291	5,100	4,585	5,239	5,882	5,549	6,761	1
10	5	9	5	5	25	26	2
1,008	962	1,134	1,280	1,320	1,344	1,521	3
70	154	25	24	7	7	232	4
4,129	1,434	850	3,348	3,643	1,740	2,558	5
18	15	3	17	6	13	7	6
2,773	2,533	2,117	1,868	1,450	1,456	1,334	7
3,881	3,846	4,271	4,519	4,937	6,017	7,481	8
2,720	1,617	1,139	1,402	4,141	5,192	1,263	9
34	51	140	8,164	—	—	2	10
8,763	5,294	7,172	8,592	10,918	10,545	24,430	11
107	1	39	10	3	122	33	12
76,061	69,107	67,722	65,993	62,002	59,525	55,938	13
4,716	4,383	4,286	4,016	3,444	3,176	2,751	14
14,008	12,516	12,092	11,507	10,243	8,426	8,416	15
1,245	1,254	-1,032	1,043	925	644	494	16
2,051	2,096	2,192	2,316	2,021	2,026	2,106	17
8,490	8,872	9,170	9,236	9,198	8,297	8,467	18
5,166	4,856	4,449	4,231	3,181	3,003	3,211	19
291	357	290	289	330	304	256	20
26,112	25,422	25,041	24,145	21,725	19,886	18,975	21
556	571	509	453	424	448	407	22
—	—	—	—	—	—	—	23
11,703	9,408	10,783	11,099	7,180	6,500	9,034	24
—	—	—	—	—	—	—	25
6,387	6,122	5,778	6,643	6,291	3,149	3,563	26
—	—	—	—	—	—	—	27
—	—	—	—	—	—	—	28
68,918	68,410	67,995	71,284	69,814	61,071	69,906	29
76,169	77,588	73,939	74,935	75,250	69,799	73,989	30
17,434	16,797	18,519	21,408	21,635	24,706	26,711	31
16,105	16,211	16,971	17,256	16,888	16,937	16,743	32
25,888	25,435	23,665	23,837	21,869	21,107	21,113	33
—	—	—	—	—	—	—	34
42,927	40,928	38,721	40,848	41,141	42,801	36,659	35
12,522	12,133	10,956	10,779	10,851	11,476	9,468	36
59,877	52,152	48,578	53,502	49,614	44,853	43,313	37
29,430	27,786	23,411	24,008	24,892	26,141	24,015	38
69,140	66,047	64,400	66,791	64,152	62,553	63,046	39
63,627	54,677	49,858	50,492	55,645	58,189	64,175	40
352	380	549	4,578	484	475	785	41
1,020	951	918	728	682	604	616	42
—	—	—	—	—	—	—	43
2,617	2,394	2,388	2,025	2,040	1,798	1,707	44
2,416	2,411	2,191	2,191	2,048	1,674	1,743	45
—	—	—	—	—	—	—	46
23,733	23,008	22,720	22,570	22,565	19,339	17,294	47
20,129	18,690	17,795	15,705	13,971	13,134	13,259	48
—	—	—	—	—	—	—	49
4,873	4,923	5,191	5,598	5,478	5,959	6,115	50
1,878	1,810	2,028	1,983	1,885	1,679	1,767	51
4,307	3,932	4,043	4,573	4,786	4,521	4,473	52
—	—	—	—	—	—	—	53
39,869	41,167	44,012	43,853	43,197	40,311	35,633	54
—	—	—	—	—	—	—	55
65,233	63,123	56,490	52,786	49,412	57,442	55,189	56
8,089	8,966	8,814	8,059	7,847	5,863	5,932	57
491	495	657	542	568	664	532	58
19,978	20,832	19,815	19,493	17,425	19,210	21,235	59
26,990	27,063	28,363	30,389	30,119	32,345	34,164	60
106,404	104,045	106,591	107,098	106,372	113,692	117,632	61
7,655	7,070	6,602	6,376	5,904	5,007	5,607	62

第 81 表 死 因 別 死

死 因	昭和13年	昭和12年	昭和11年	昭和10年	昭和9年	昭和8年
總 數	652,936	625,625	637,854	603,566	639,098	618,496
1 腸チフス及パラチフス	4,165	3,745	3,612	3,849	4,240	4,095
再掲 腸チフス	4,017	3,619	3,487	3,722	4,084	3,931
2 發疹チフス	—	1	3	1	4	—
3 痘 瘡	5	6	9	8	20	29
4 麻 疹	2,455	5,323	2,622	4,851	4,915	4,141
5 猩 紅 熱	198	241	244	227	228	202
6 百日咳	3,851	4,978	4,380	5,346	3,750	2,688
7 デフテリア	2,223	2,239	2,318	2,361	2,791	2,820
8 流行性感胃	3,976	1,586	4,313	1,605	5,233	2,454
9 赤痢及疫痢	10,438	9,385	8,016	7,625	7,331	7,108
再掲 赤痢	2,545	2,254	1,707	1,624	1,648	1,754
10 ペ ス ト	—	—	—	—	—	—
11 呼吸器ノ結核(氣管及氣管支ノ淋巴腺ヲ含ム)	57,147	55,609	56,838	51,850	51,701	50,222
12 其ノ他ノ結核	18,214	17,431	16,657	15,388	15,122	14,381
13 微 毒	2,791	3,216	3,387	3,388	3,338	3,516
14 膿毒症及敗血症(産ニヨルモノヲ除ク)	4,968	5,073	5,106	4,781	4,999	4,833
15 マ ラ リ ア	119	41	44	34	37	51
16 寄生原蟲及寄生蠅蟲(ヘルミンテス)ニヨル疾患	1,556	1,446	1,317	1,412	1,271	1,431
17 其ノ他ノ傳染病及寄生蟲病	4,850	5,549	5,520	6,368	5,317	5,672
18 癌、其ノ他ノ惡性腫瘍	25,505	25,810	24,834	24,744	23,881	23,652
19 良性腫瘍及惡性、良性ノ別不明ノ腫瘍	1,294	1,246	1,212	1,236	1,070	1,112
20 急性關節レウマチス	234	250	224	214	240	232
21 慢性レウマチス及痛風	403	372	403	373	361	392
22 糖 尿 病	1,541	1,460	1,379	1,288	1,350	1,392
23 ビタミン缺乏症	7,944	6,526	6,796	6,103	7,032	8,522
再掲 脚 氣	7,733	6,320	6,576	5,929	6,854	8,317
24 甲状腺及副甲状腺ノ疾患	113	110	111	100	128	104
25 其ノ他ノ全身病	1,378	1,273	1,025	937	716	608
26 貧 血	333	338	344	360	319	338
27 白血病、其ノ他ノ血液及造血臟器ノ疾患	1,089	1,083	1,211	1,139	1,115	1,032
28 アルコール中毒	245	258	274	283	273	291
29 其ノ他ノ慢性中毒	34	83	62	80	107	129
30 腦膜炎(結核性ヲ除ク)	19,159	18,853	19,262	19,701	20,925	22,312
31 脊髄癆(進行性運動失調)	736	724	780	707	732	722
32 腦出血、腦栓塞及腦血栓	69,991	65,097	65,323	62,983	63,333	61,114
33 麻痺性癡呆	2,196	2,007	1,819	1,736	1,751	1,695
34 早發性癡呆、其ノ他ノ精神病	2,273	1,863	1,852	1,583	1,692	1,668
35 癲 癇	717	648	639	571	584	600
36 其ノ他ノ神經系ノ疾患	6,916	6,918	7,001	7,018	7,166	7,620
37 眼、耳及其ノ附屬器ノ疾患	302	305	303	299	314	318
38 心 囊 炎	474	397	421	399	393	383
39 急性心臟内膜炎	282	284	292	302	363	285
40 慢性心臟内膜炎及心臟瓣膜ノ障碍	11,237	10,343	10,316	10,209	10,861	10,371
41 心筋ノ疾患(心臟ノ動脈瘤ヲ含ム)	1,744	1,529	1,505	1,441	1,513	1,428



## 亡 數 (男) (續)

死 因	昭和13年	昭和12年	昭和11年	昭和10年	昭和9年	昭和8年
42 冠狀動脈ノ疾患及狹心症	3,721	3,376	3,288	3,019	2,903	2,674
43 其ノ他ノ心臟ノ疾患	6,540	5,551	5,646	4,566	5,034	4,521
44 動脈瘤(心臟ノ動脈瘤ヲ除ク)	276	292	284	338	334	297
45 動脈硬化(冠狀動脈ヲ除ク)及壞疽	3,142	2,814	2,979	2,937	3,035	2,821
46 其ノ他ノ血行器ノ疾患	640	523	565	456	519	489
47 氣管支炎	13,720	12,664	13,759	12,886	14,108	13,338
再掲 急性	2,735	2,670	2,745	2,657	2,815	2,555
48 肺炎	64,435	58,066	60,030	56,677	67,045	56,907
49 肋膜炎	11,117	9,999	9,600	9,206	9,614	9,299
50 其ノ他ノ呼吸器ノ疾患(結核性ヲ除ク)	10,195	8,877	9,911	8,680	9,267	8,557
51 胃及十二指腸ノ潰瘍	9,218	8,591	8,258	7,710	7,714	7,140
52 下痢及腸炎(二歳未滿)	30,767	35,403	37,567	34,202	39,669	42,229
53 下痢、腸炎及腸潰瘍(二歳以上)	25,635	23,710	22,470	21,423	23,631	22,629
54 蟲様突起炎	1,552	1,526	1,442	1,427	1,524	1,473
55 脱腸及腸管閉塞	3,235	3,213	3,307	3,226	3,280	3,231
56 肝硬變	3,161	4,124	3,126	2,870	2,968	2,971
57 其ノ他ノ肝臟及膽道ノ疾患(膽石ヲ含ム)	4,233	4,184	4,038	3,995	3,926	4,010
58 其ノ消化器ノ疾患	19,367	18,898	18,578	18,747	19,256	19,764
59 腎臟炎	30,679	27,403	28,110	27,514	29,071	29,347
60 其ノ他ノ腎臟、腎盂及輸尿管ノ疾患(妊娠ニヨルモノヲ除ク)	1,399	1,286	1,317	1,167	1,084	1,172
61 排尿道ノ結石	122	125	120	114	121	100
62 膀胱ノ疾患(腫瘍ヲ除ク)	712	638	663	693	672	687
63 尿道ノ疾患	149	137	149	137	154	122
64 攝護腺ノ疾患	101	95	87	73	86	82
65 生殖器ノ疾患(花柳病性ヲ除ク)	58	60	46	58	54	49
66 妊娠中ノ不慮ノ障碍	—	—	—	—	—	—
67 産ニヨル出血	—	—	—	—	—	—
68 産褥熱	—	—	—	—	—	—
69 妊娠中毒(蛋白尿、子癇等)	—	—	—	—	—	—
70 其ノ他ノ産ニヨル疾患	—	—	—	—	—	—
71 皮膚及皮下結締組織ノ疾患	1,696	1,818	1,761	1,709	1,746	1,801
72 骨及運動器ノ疾患(結核性及レウマチス性ヲ除ク)	1,165	1,211	1,286	1,209	1,251	1,371
73 先天性畸形	2,214	2,387	2,461	2,456	2,400	2,539
74 先天性弱質(一歳未滿)	33,034	34,729	37,115	34,954	37,173	36,548
75 早産(一歳未滿)	2,976	3,251	3,443	3,099	3,068	2,756
76 分娩ニヨル産兒ノ障碍(三箇月未滿)	223	259	220	270	234	223
77 其ノ他ノ幼若乳兒固有ノ疾患(三箇月未滿)	4,918	5,399	5,800	5,594	6,012	5,786
78 老衰	40,136	34,285	37,192	32,046	35,067	33,927
79 自殺	7,585	8,923	9,766	8,733	9,065	9,110
80 他殺	187	201	227	225	195	229
81 不慮ノ傷害	22,547	21,494	21,365	20,465	21,575	20,429
82 自殺、他殺、不慮ノ傷害ノ別不明ノ外因死	78	63	79	96	73	60
83 戰傷死	—	—	—	—	—	2
84 刑死	16	26	26	12	33	27
85 不明ノ診斷及不詳ノ原因	18,891	17,378	19,999	17,677	19,621	19,816

第 81 表 死 因 別 死

死 因	昭和 7 年	昭和 6 年	昭和 5 年	昭和 4 年
總 數	607,267	642,146	603,995	645,994
1 腸チフス及パラチフス	3,840	4,496	4,547	4,360
再掲 腸チフス	3,647	4,332	4,371	4,185
2 發疹チフス	—	2	1	2
3 マラリア	41	44	34	64
4 痘瘡	28	4	3	5
5 麻疹	3,091	6,752	2,982	7,916
6 猩紅熱	151	156	145	118
7 百日咳	6,467	3,601	3,244	4,373
8 チフス	2,349	2,401	2,077	2,403
9 流行性感冒	2,788	8,121	2,650	4,320
10 コレラ	1	—	2	61
11 霍亂	30	44	45	77
12 其ノ他ノ流行病及地方病	11,699	11,023	10,977	11,560
再掲 { 赤痢	1,375	1,369	1,335	1,511
{ ベクト	—	—	—	2
{ 流行性腦脊髄膜炎	108	95	106	122
13 肺結核	46,754	47,086	44,933	45,563
14 腦膜及中樞神経系ノ結核	3,237	3,167	3,089	3,256
15 其ノ他ノ結核	10,760	10,944	11,126	11,349
再掲 腸及腹膜ノ結核	7,698	7,964	8,199	8,492
16 癌及其ノ他ノ惡性腫瘍	22,692	22,546	22,545	21,932
再掲 癌	21,959	21,823	21,793	21,257
17 腦膜炎	22,732	24,167	24,481	27,778
18 腦出血及腦軟化	59,131	59,634	58,120	60,108
19 心臟ノ器質的疾患	16,538	18,292	17,908	18,696
20 急性氣管支炎	7,307	7,928	7,508	8,582
21 慢性氣管支炎	7,206	8,025	7,219	7,910
22 肺炎及氣管支肺炎	60,071	69,464	53,976	64,241
23 其ノ他ノ呼吸器ノ疾患	17,944	18,693	17,154	17,923
再掲 肋膜炎	9,455	9,449	8,748	9,122
24 胃ノ疾患	12,484	12,586	12,641	12,410
25 下痢及腸炎	68,433	69,516	70,693	77,283
26 蟲様突起炎及盲腸炎	1,562	1,449	1,492	1,527
27 脱腸及腸管閉塞	2,863	2,787	2,818	2,910
28 肝臟硬化	2,856	2,764	2,944	2,890
29 腎臟炎	29,872	31,944	31,659	32,596
30 女子生殖器ノ良性腫瘍及其ノ他ノ疾患	—	—	—	—
31 產褥熱	—	—	—	—
32 其ノ他ノ妊娠及産ニ因スル疾患	—	—	—	—
33 畸形、先天性弱質及乳兒ニ固有ノ疾患	41,099	42,597	41,029	44,972
再掲 畸形及先天性弱質	33,836	35,108	33,823	37,116
34 老衰	31,607	35,237	31,535	32,189
35 外因死	18,331	17,263	18,078	18,373
36 自殺	9,272	9,102	8,810	7,915
37 其ノ他ノ疾患	62,799	67,220	66,247	67,168
再掲 { 霍亂	3,536	3,668	3,638	3,758
{ 脚氣	7,070	11,139	9,517	9,231
{ 糖尿病	1,200	1,165	1,143	1,168
{ 腹膜炎(産ニ因スルモノヲ除ク)	8,885	8,938	9,402	9,502
38 不明ノ診斷及不詳ノ原因	21,232	23,091	21,283	23,164

## 亡 數 (男) (續)

昭和 3 年	昭和 2 年	昭和 1 年	大 正 14 年	大 正 13 年	大 正 12 年	番 號
639,214	624,311	597,292	621,357	642,969	679,072	
4,795	4,313	5,427	5,496	7,882	7,257	1
4,568	4,021	5,217	5,269	7,572	6,902	2
1	1	2	—	1	2	3
92	93	112	56	79	104	4
49	48	90	43	166	215	5
5,417	6,670	5,065	7,484	5,848	6,461	6
114	105	153	139	60	41	7
4,953	4,011	3,239	3,737	4,521	3,772	8
2,367	2,087	1,899	1,898	1,912	1,848	9
4,963	4,151	2,345	5,448	3,286	3,326	10
1	3	11	217	—	18	11
85	69	67	73	85	60	12
10,547	10,162	9,403	8,501	11,051	10,192	13
1,317	1,212	1,039	994	1,513	1,880	14
—	—	4	—	—	—	15
111	129	150	169	760	234	16
44,345	44,197	41,168	41,618	40,164	40,689	17
2,963	2,925	2,806	2,854	2,747	2,752	18
11,089	11,194	10,529	11,074	11,518	12,056	19
8,170	8,374	7,912	8,199	8,589	9,101	20
22,490	21,451	21,619	21,156	20,851	21,248	21
21,815	20,866	20,935	20,562	20,266	20,609	22
27,716	28,691	29,255	29,897	34,880	37,252	23
57,917	57,031	55,621	54,670	57,752	53,275	24
18,389	17,578	17,101	18,491	18,681	19,934	25
9,263	9,420	8,897	9,693	9,502	9,487	26
7,927	8,063	7,560	8,882	9,146	9,453	27
66,558	63,366	57,045	67,662	65,224	62,488	28
17,253	16,903	16,089	17,540	17,205	16,717	29
8,556	8,577	8,009	8,418	8,745	8,361	30
12,746	12,376	12,499	12,828	13,570	14,499	31
72,343	74,617	70,070	70,284	74,834	80,757	32
1,495	1,502	1,473	1,495	1,531	1,560	33
2,879	2,938	2,945	3,005	3,155	3,174	34
2,810	2,808	2,545	2,538	2,608	2,556	35
31,785	29,807	29,786	30,001	31,441	31,950	36
—	—	—	—	—	—	37
—	—	—	—	—	—	38
44,126	43,838	46,061	45,918	46,861	49,004	39
36,401	36,356	38,346	38,087	39,005	41,082	40
32,388	30,681	27,806	29,149	30,486	31,679	41
17,989	19,185	17,512	16,822	17,634	38,567	42
7,984	7,912	7,675	7,521	6,958	7,065	43
69,977	63,982	63,236	64,384	69,589	76,411	44
3,999	4,149	4,142	4,020	4,074	4,320	45
12,100	7,417	7,115	8,428	11,316	16,702	46
1,121	1,123	1,060	1,055	1,048	986	47
9,205	9,197	8,858	9,204	9,613	9,956	48
23,398	22,133	20,181	20,783	21,741	23,203	49

第 81 表 死 因 別 死

死 因	大正 11 年	大正 10 年	大正 9 年	大正 8 年	大正 7 年
總 數	655,740	653,328	720,655	648,984	753,392
1 腸 窒 扶 斯	6,798	6,659	6,772	7,175	6,271
2 發 疹 窒 扶 斯	1	11	1	13	12
3 癩 刺 利 亞	104	136	144	166	209
4 痘 疹	72	97	401	495	132
5 癩 疹	4,801	6,840	3,728	4,734	3,103
6 猩 紅 熱	53	46	46	65	35
7 百 日 咳	2,679	3,028	3,418	2,697	2,461
8 實 布 埤 利 亞 及 格 魯 布	1,975	2,114	2,008	1,918	2,214
9 流 行 性 感 胃	6,246	5,229	53,555	21,415	34,488
10 虎 列 刺	360	23	1,840	500	17
11 赤 痢	1,930	1,749	1,871	1,910	2,164
12 百 斯 篤	34	2	8	1	1
13 肺 結 核	42,889	41,650	42,971	45,260	47,662
14 結 核 性 腦 膜 炎	3,599	3,603	3,546	3,767	3,577
15 腸 結 核	9,127	8,419	8,622	8,775	9,133
16 爾 他 ノ 臟 器 ノ 結 核	3,481	3,504	3,418	3,444	3,867
17 癩	679	791	799	849	1,167
18 微 毒	4,482	5,110	4,912	4,707	5,458
19 爾 他 ノ 傳 染 性 病	10,830	10,634	9,873	9,094	8,842
20 二 口 蟲 病	70	51	63	60	95
21 癌	20,344	20,037	20,113	19,322	19,727
22 癌 以 外 ノ 惡 性 新 生 物	491	520	482	444	449
23 癩 癩 質 斯 性 疾 患	811	866	856	839	853
24 脚 氣	11,804	14,650	9,155	7,372	16,226
25 糖 尿 病	1,013	1,056	908	890	1,080
26 爾 他 ノ 榮 養 變 調 ノ 疾 患	1,517	1,516	1,455	1,452	1,654
27 爾 他 ノ 全 身 病	434	399	414	310	390
28 急 性 及 慢 性 アル コ ー ル 中 毒	430	486	424	336	323
29 腦 膜 炎	35,350	35,140	35,797	32,879	36,760
30 腦 出 血 及 腦 軟 化	51,106	50,959	49,106	46,358	47,201
31 妊 娠 及 產 二 因 セ サ ル 子 癩 及 小 兒 ノ 搖 蕩	4,017	4,067	4,178	3,925	5,197
32 爾 他 ノ 神 經 系 ノ 疾 患	15,641	15,536	15,813	14,696	17,204
33 心 臟 ノ 器 質 的 疾 患	17,109	17,707	16,252	15,905	20,588
34 爾 他 ノ 血 行 器 ノ 疾 患	4,510	4,236	3,685	3,415	4,029
35 急 性 氣 管 支 炎	10,296	10,729	10,650	10,466	12,752
36 慢 性 氣 管 支 炎	16,647	16,506	16,666	16,462	20,655
37 肺 炎 及 氣 管 支 肺 炎	59,137	58,694	88,551	76,970	105,507
38 爾 他 ノ 呼 吸 器 ノ 疾 患	17,817	16,604	16,885	15,370	18,571
39 胃 ノ 疾 患	14,918	16,377	16,395	16,006	18,965
40 下 痢 及 腸 炎	74,909	76,275	70,196	66,480	70,739
41 霍 亂	107	130	97	132	150
42 十 二 指 腸 蟲 病	251	314	322	320	493
43 蟲 樣 垂 炎 及 腸 骨 窩 蜂 窠 織 炎	1,581	1,597	1,496	1,504	1,542
44 脫 腸 及 腸 管 壅 塞	3,353	3,309	3,456	3,336	3,488
45 肝 臟 硬 化	2,446	2,518	2,537	2,303	2,531
46 爾 他 ノ 消 化 器 ノ 疾 患	9,112	9,203	8,977	8,225	9,040
47 腹 膜 炎 ( 產 二 因 フ サ ル モ ノ )	10,093	9,985	9,633	9,426	9,524
48 腎 臟 炎 及 プ ラ イ ト 氏 病	30,668	30,219	27,324	25,661	28,506
49 爾 他 ノ 泌 尿 器 及 男 子 生 殖 器 ノ 疾 患	1,631	1,575	1,547	1,489	1,634
50 婦 人 生 殖 器 ノ 疾 患	—	—	—	—	—
51 產 褥 熱	—	—	—	—	—
52 爾 他 ノ 妊 娠 及 產 二 因 ス ル 疾 患	—	—	—	—	—
53 皮 膚 及 運 動 器 ノ 疾 患	4,793	4,868	4,819	4,724	4,876
54 畸 形 及 先 天 的 弱 質	34,337	35,252	35,457	33,223	37,120
55 幼 兒 = 固 有 ノ 疾 患	6,036	6,372	6,199	5,573	6,444
56 老 衰	31,368	31,324	30,668	28,276	33,256
57 自 殺	6,984	6,923	6,521	6,158	6,147
58 中 毒	626	696	776	402	422
59 爾 他 ノ 外 因 = 依 ル 死	16,795	15,757	16,977	16,845	17,934
60 以 上 列 記 ノ 疾 患	—	—	—	—	—
61 不 明 ノ 診 斷	34,988	35,139	35,588	32,306	37,503
62 原 因 不 詳	2,060	2,091	2,284	2,139	3,004

## 亡 數 (男) (續)

大正 6 年	大正 5 年	大正 4 年	大正 3 年	大正 2 年	大正 1 年	明 治 44 年	番 號
609,310	604,156	556,179	559,337	521,210	523,604	526,141	
4,639	5,668	4,727	4,366	3,480	3,984	4,064	1
21	71	50	812	2	5	3	2
217	175	185	160	178	184	252	3
509	25	1	59	25	64	15	4
4,123	4,069	4,017	2,742	3,286	1,744	1,188	5
37	29	39	38	66	73	85	6
2,869	2,537	2,216	2,288	2,212	2,088	2,006	7
2,477	2,186	2,652	2,601	2,762	2,686	2,911	8
1,229	2,230	944	1,193	1,144	1,173	1,250	9
467	4,506	31	50	73	1,136	22	10
2,109	2,835	2,687	3,332	2,073	3,162	3,437	11
4	30	2	37	18	3	—	12
42,637	42,351	41,090	40,053	39,584	40,184	39,310	13
3,453	3,494	3,234	3,313	3,012	3,124	3,146	14
7,803	7,217	6,796	6,474	6,417	6,788	6,797	15
3,699	3,729	3,620	3,393	3,316	3,567	2,410	16
1,065	977	976	1,084	1,071	1,194	1,210	17
5,476	5,574	5,588	5,273	5,182	5,250	5,446	18
8,161	7,947	7,072	6,576	5,414	5,263	5,200	19
83	71	103	102	97	92	95	20
19,501	19,530	18,784	18,307	17,904	16,994	16,747	21
474	419	422	431	375	408	428	22
938	899	989	1,006	1,051	989	1,110	23
9,411	10,795	7,460	6,536	3,745	3,011	5,150	24
974	976	912	781	744	757	653	25
1,605	1,609	1,583	1,597	1,554	1,556	2,747	26
369	365	339	295	271	237	289	27
268	269	238	266	231	222	234	28
35,017	36,784	35,458	37,122	33,482	35,001	36,310	29
42,648	40,294	37,248	37,070	36,518	36,657	35,607	30
4,990	5,304	5,386	5,787	5,711	6,130	6,566	31
16,149	16,277	15,656	16,418	15,816	16,484	17,562	32
17,838	17,377	15,480	14,990	14,430	14,536	14,710	33
3,544	3,182	2,960	2,848	2,198	2,128	1,954	34
11,804	12,261	10,735	11,219	10,922	11,300	13,301	35
18,018	18,555	16,127	15,857	15,721	16,723	15,094	36
52,727	52,429	45,127	44,320	42,456	38,694	36,379	37
15,663	15,519	14,412	14,457	14,113	14,193	14,179	38
19,179	19,803	18,868	20,560	20,162	21,917	22,913	39
63,611	61,452	57,708	58,048	49,056	49,024	50,661	40
132	174	166	180	113	116	266	41
445	454	453	443	499	533	536	42
1,297	1,274	1,222	1,134	1,062	1,048	987	43
3,282	3,277	3,122	3,195	2,947	2,754	2,653	44
2,411	2,448	2,120	2,182	2,040	2,151	2,244	45
8,611	8,984	8,681	8,813	8,205	8,550	8,775	46
8,863	8,888	8,713	8,889	8,665	8,846	9,264	47
23,662	22,077	19,576	18,806	16,168	14,937	14,201	48
1,695	1,590	1,580	1,511	1,379	1,481	1,429	49
—	—	—	—	—	—	—	50
—	—	—	—	—	—	—	51
—	—	—	—	—	—	—	52
4,756	4,389	4,732	4,905	4,213	4,217	4,210	53
34,161	30,721	29,035	28,997	28,633	27,899	28,630	54
6,515	5,845	5,372	5,285	5,045	4,979	4,980	55
29,322	28,254	24,616	25,375	23,816	23,779	23,489	56
5,724	6,065	6,503	6,894	6,474	5,955	5,847	57
441	414	506	521	458	489	372	58
17,429	15,477	15,602	16,675	14,249	15,427	14,771	59
—	—	—	—	—	—	—	60
32,538	31,619	29,459	29,141	27,644	28,106	28,230	61
2,220	2,386	2,799	4,530	3,728	3,612	3,816	62

第 81 表 死 因 別 死

死 因	明 治 43 年	明 治 42 年	明 治 41 年	明 治 40 年	明 治 39 年
總 數	535,076	550,267	517,755	512,110	480,077
1 腸 窒 扶 斯	4,235	3,220	3,243	3,297	3,539
2 發 疹 窒 扶 斯	1	1	5	3	2
3 麻 刺 利 亞	313	390	382	379	442
4 痘 瘡 疥 疹	9	14	2,416	114	62
5 麻 疹	1,378	2,243	1,340	1,023	1,184
6 猩 紅 熱	246	188	64	28	19
7 百 日 咳	1,834	1,649	1,800	1,480	1,452
8 布 坦 利 亞 及 格 魯 布	2,985	2,882	2,740	2,291	2,297
9 流 行 性 感 胃	1,319	1,378	1,180	2,137	846
10 虎 列 刺	972	82	185	1,148	17
11 赤 痢	4,104	3,924	4,135	3,035	2,627
12 百 斯 篤	10	136	97	198	157
13 肺 結 核	40,059	40,260	37,036	36,375	36,163
14 結 核 性 腦 膜 炎	3,171	3,161	3,038	2,818	2,553
15 腸 結 核	3,500	3,705	5,269	5,242	5,338
16 爾 他 / 臟 器 / 結 核	6,044	5,972	773	717	683
17 癩	1,117	1,445	1,412	1,344	1,369
18 微 毒	5,569	5,578	5,192	5,021	4,615
19 爾 他 / 傳 染 性 病	5,532	5,431	3,726	3,318	2,911
20 二 口 蟲 病	113	117	121	158	188
21 癌	16,136	16,171	15,025	14,060	13,955
22 癌 以 外 / 惡 性 新 生 物	468	431	327	351	306
23 癩 麻 質 斯 性 疾 患	1,151	1,213	—	—	—
24 脚 氣	6,060	10,378	7,473	6,105	5,400
25 糖 尿 病	631	598	—	—	—
26 爾 他 / 榮 養 變 調 / 疾 患	3,013	3,097	2,772	2,798	2,896
27 爾 他 / 全 身 病	248	208	—	—	—
28 急 性 及 慢 性 アル コ ー ル 中 毒	235	240	—	—	—
29 腦 膜 炎	35,957	37,605	36,826	36,052	33,257
30 腦 出 血 及 腦 軟 化	34,593	35,653	40,168	42,610	39,979
31 妊 娠 及 產 = 因 セ サ ル 子 癩 及 小 兒 ノ 搦 搦	7,104	7,927	7,768	8,035	7,880
32 爾 他 / 神 經 系 / 疾 患	18,243	19,883	8,053	8,180	7,780
33 心 臟 / 器 質 的 疾 患	14,843	15,470	13,476	13,456	12,004
34 爾 他 / 血 行 器 / 疾 患	1,917	1,881	—	—	—
35 急 性 氣 管 支 炎	23,171	23,700	22,759	22,767	20,170
36 慢 性 氣 管 支 炎	7,267	7,165	6,514	6,971	6,389
37 肺 炎 及 氣 管 支 肺 炎	36,643	37,166	35,010	33,149	28,072
38 爾 他 / 呼 吸 器 / 疾 患	14,459	14,881	15,745	15,896	15,648
39 胃 ノ 疾 患	25,183	27,715	31,719	31,646	31,284
40 下 痢 及 腸 炎	50,572	50,104	32,381	32,926	28,771
41 霍 亂	491	329	346	836	171
42 十 二 指 腸 蟲 病	582	628	547	630	544
43 蟲 樣 垂 炎 及 腸 骨 窩 蜂 窠 織 炎	1,122	983	—	—	—
44 脫 腸 及 腸 管 壅 塞	2,476	2,601	2,341	2,160	1,845
45 肝 臟 硬 化	2,139	2,070	1,861	1,861	1,733
46 爾 他 / 消 化 器 / 疾 患	9,207	9,962	—	—	—
47 腹 膜 炎 ( 產 = 因 ラ サ ル モ ノ )	9,142	9,060	12,503	12,231	12,088
48 腎 臟 炎 及 プ ラ イ ト 氏 病	12,725	13,101	11,637	11,025	9,887
49 爾 他 / 泌 尿 器 及 男 子 生 殖 器 / 疾 患	2,218	2,126	—	—	—
50 婦 人 生 殖 器 / 疾 患	—	—	—	—	—
51 產 褥 熱	—	—	—	—	—
52 爾 他 / 妊 娠 及 產 = 因 ス ル 疾 患	—	—	—	—	—
53 皮 膚 及 運 動 器 / 疾 患	4,024	3,943	—	—	—
54 畸 形 及 先 天 的 弱 質	28,460	28,016	28,945	27,029	22,883
55 幼 兒 = 固 有 / 疾 患	4,338	4,007	—	—	—
56 老 衰	24,134	25,514	23,998	25,821	24,923
57 自 殺	5,928	5,735	5,100	4,836	4,665
58 中 毒	337	369	388	428	393
59 爾 他 / 外 因 = 依 ル 死	13,881	13,448	14,183	14,391	14,213
60 以 上 列 記 外 / 疾 患	—	—	17,507	15,863	14,776
61 不 明 / 診 斷	29,016	30,936	44,597	45,795	47,539
62 原 因 不 詳	4,451	4,177	3,632	4,076	4,162

## 七 數 (男) (續)

明治 38 年	明治 37 年	明治 36 年	明治 35 年	明治 34 年	明治 33 年	明治 32 年	番號
505,290	481,445	472,249	486,410	468,524	464,072	476,249	
3,696	2,924	2,485	2,860	3,206	2,999	3,652	1
6	5	6	1	3	15	8	2
525	470	584	636	693	719	818	3
43	103	10	10	6	3	135	4
2,044	722	413	1,670	1,822	856	1,237	5
6	7	—	6	4	5	1	6
1,293	1,210	991	861	614	675	611	7
2,099	2,101	2,294	2,438	2,659	3,296	4,022	8
1,342	819	554	707	2,045	2,657	626	9
18	34	89	4,613	—	—	1	10
4,518	2,881	3,685	4,485	5,659	5,426	12,453	11
53	1	17	6	3	67	24	12
36,989	34,086	32,955	32,229	30,980	30,168	28,525	13
2,354	2,227	2,168	2,111	1,870	1,643	1,382	14
5,166	4,685	4,678	4,415	4,232	3,567	3,668	15
658	645	553	545	495	335	241	16
1,444	1,475	1,591	1,680	1,398	1,430	1,498	17
4,683	4,854	5,066	5,067	5,031	4,680	4,719	18
2,845	2,563	2,374	2,281	1,732	1,637	1,729	19
172	208	179	192	222	208	169	20
13,258	12,888	12,669	12,064	10,801	10,001	9,556	21
306	289	303	240	249	249	224	22
—	—	—	—	—	—	—	23
8,417	6,636	7,700	7,828	5,166	4,812	6,992	24
—	—	—	—	—	—	—	25
3,021	2,817	2,656	3,082	2,933	1,653	1,792	26
—	—	—	—	—	—	—	27
—	—	—	—	—	—	—	28
36,013	35,386	35,345	37,136	36,270	31,866	36,811	29
41,131	41,844	39,957	40,444	40,470	37,857	39,959	30
8,975	8,776	9,737	11,217	11,310	12,963	14,159	31
8,204	8,194	8,712	8,820	8,569	8,739	8,527	32
12,460	12,051	11,576	11,733	10,597	10,351	10,533	33
—	—	—	—	—	—	—	34
22,245	21,030	20,191	21,366	21,436	22,707	19,256	35
6,431	6,252	5,690	5,502	5,534	5,915	4,860	36
31,323	27,578	25,938	28,434	26,593	24,292	23,379	37
16,258	15,318	12,942	13,138	13,701	14,504	13,188	38
33,280	32,104	31,652	32,467	31,208	30,565	31,238	39
30,079	25,895	23,767	24,048	26,979	28,612	31,819	40
201	216	333	2,611	299	272	490	41
582	525	495	386	391	335	337	42
—	—	—	—	—	—	—	43
1,765	1,612	1,618	1,359	1,348	1,207	1,118	44
1,558	1,573	1,405	1,428	1,337	1,083	1,156	45
—	—	—	—	—	—	—	46
12,010	11,812	11,675	11,824	11,692	10,115	9,045	47
9,993	8,918	8,767	7,610	6,784	6,595	6,555	48
—	—	—	—	—	—	—	49
—	—	—	—	—	—	—	50
—	—	—	—	—	—	—	51
—	—	—	—	—	—	—	52
—	—	—	—	—	—	—	53
21,109	21,654	23,361	23,534	23,097	21,398	18,939	54
—	—	—	—	—	—	—	55
26,449	25,610	23,400	21,727	20,098	23,971	22,759	56
5,020	5,585	5,547	4,986	4,872	3,716	3,699	57
353	369	496	424	443	514	401	58
13,071	13,616	12,843	12,685	11,291	12,405	13,546	59
14,240	14,624	15,215	16,469	16,227	17,157	18,093	60
53,567	52,515	54,121	53,807	53,162	57,299	59,401	61
4,017	3,738	3,446	3,228	2,993	2,533	2,898	62

## 第 81 表 死 因 別 死

死 因	昭和13年	昭和12年	昭和11年	昭和10年	昭和 9年	昭和 8年
總 數	606,869	582,274	592,421	558,367	595,507	575,491
1 腸チフス及パラチフス	3,951	3,643	3,536	3,629	4,231	3,891
再掲 腸チフス	3,802	3,505	3,384	3,518	4,065	3,721
2 發疹チフス	—	—	—	—	1	1
3 痘 瘡	1	2	11	8	15	26
4 麻 疹	2,542	5,566	2,642	4,965	4,872	4,301
5 猩 紅 熱	200	213	223	262	277	199
6 百 日 咳	5,020	6,007	5,371	6,870	4,770	3,469
7 チフテリア	1,912	2,014	2,014	2,101	2,444	2,617
8 流行性感胃	3,670	1,405	4,357	1,465	4,909	2,311
9 赤痢及疫痢	11,528	10,341	8,705	8,296	8,159	7,772
再掲 赤 痢	3,005	2,440	1,887	1,799	1,796	1,842
10 ベ ス ト	—	—	—	—	—	—
11 呼吸器ノ結核(氣管及氣管支ノ淋巴腺ヲ含ム)	50,295	49,373	50,319	45,559	45,249	43,418
12 其ノ他ノ結核	23,171	22,207	21,346	19,354	19,452	18,682
13 微 毒	1,621	2,025	2,149	2,168	2,217	2,319
14 膿毒症及敗血症(産ニヨルモノヲ除ク)	4,235	4,427	4,327	4,164	4,253	4,160
15 マ ラ リ ア	88	24	32	17	16	23
16 寄生原蟲及寄生蠕蟲(ヘルミンテス)ニヨル疾患	766	809	730	731	708	708
17 其ノ他ノ傳染病及寄生蟲病	3,752	4,561	4,389	5,202	4,134	4,505
18 癌、其ノ他ノ惡性腫瘍	24,942	24,838	24,378	24,367	24,091	23,227
19 良性腫瘍及惡性、良性ノ別不明ノ腫瘍	1,738	1,686	1,666	1,710	1,640	1,657
20 急性關節レウマチス	380	405	392	359	337	382
21 慢性レウマチス及痛風	751	721	792	735	828	726
22 糖 尿 病	1,502	1,352	1,250	1,239	1,368	1,197
23 ビタミン缺乏症	5,169	4,515	4,717	4,319	4,809	5,702
再掲 脚 氣	4,979	4,307	4,521	4,133	4,640	5,511
24 甲状腺及副甲状腺ノ疾患	351	304	322	302	349	317
25 其ノ他ノ全身病	1,285	1,261	1,047	884	725	580
26 貧 血	510	463	443	449	429	447
27 白血病、其ノ他ノ血液及造血臟器ノ疾患	1,012	1,020	939	994	945	865
28 アルコール中毒	12	13	12	26	14	15
29 其ノ他ノ慢性中毒	29	27	51	69	92	138
30 腦膜炎(結核性ヲ除ク)	17,589	17,335	17,643	17,914	18,999	20,234
31 脊髄癆(進行性運動失調)	293	292	244	283	306	291
32 腦出血、腦栓塞及腦血栓	56,870	53,664	52,829	51,571	51,114	49,605
33 麻痺性癡呆	730	709	601	550	569	579
34 早發性癡呆、其ノ他ノ精神病	1,834	1,584	1,561	1,354	1,421	1,334
35 癲 癇	547	428	464	464	466	498
36 其ノ他ノ神經系ノ疾患	6,239	6,249	6,262	6,159	6,398	6,930
37 眼、耳及其ノ附屬器ノ疾患	273	263	269	235	235	229
38 心 囊 炎	414	313	340	334	325	332
39 急性心臓内膜炎	336	364	433	386	411	357
40 慢性心臓内膜炎及心臓瓣膜ノ障碍	13,507	12,554	12,633	12,065	13,188	12,752
41 心筋ノ疾患(心臓ノ動脈瘤ヲ含ム)	1,544	1,343	1,374	1,366	1,379	1,292



## 亡 數 (女) (續)

死 因	昭和13年	昭和12年	昭和11年	昭和10年	昭和9年	昭和8年
42 冠狀動脈ノ疾患及狹心症……………	2,318	2,049	1,963	1,877	1,888	1,719
43 其ノ他ノ心臟ノ疾患……………	5,344	4,719	4,699	3,938	4,261	3,997
44 動脈瘤(心臟ノ動脈ヲ除ク)……………	106	175	138	153	120	134
45 動脈硬化(冠狀動脈ヲ除ク)及壞疽……………	2,380	2,152	2,195	2,032	2,195	2,021
46 其ノ他ノ血行器ノ疾患……………	617	563	608	514	474	470
47 氣管支炎……………	12,458	11,366	12,361	11,354	12,916	12,059
再掲 急性……………	2,553	2,528	2,557	2,292	2,699	2,406
48 肺 炎……………	53,718	50,190	52,174	48,401	57,072	49,340
49 肋 膜 炎……………	9,863	8,843	8,436	7,819	8,197	8,278
50 其ノ他ノ呼吸器ノ疾患(結核性ヲ除ク)……………	6,003	5,349	5,919	5,156	5,642	5,036
51 胃及十二指腸ノ潰瘍……………	4,061	3,731	3,719	3,566	3,615	3,384
52 下痢及腸炎(二歳未満)……………	27,698	31,295	32,972	30,096	35,143	37,685
53 下痢、腸炎及腸潰瘍(二歳以上)……………	32,856	29,583	28,124	26,392	29,410	28,208
54 蟲 樣 突 起 炎……………	1,120	1,169	1,111	1,013	1,085	1,059
55 脱腸及腸管閉塞……………	2,348	2,204	2,311	2,243	2,198	2,161
56 肝 硬 變……………	1,781	1,788	1,761	1,631	1,728	1,723
57 其ノ他ノ肝臟及膽道ノ疾患(膽石ヲ含ム)……………	4,392	4,261	4,096	4,069	3,894	3,970
58 其ノ他ノ消化器ノ疾患……………	21,559	20,709	20,597	19,840	21,081	21,272
59 腎 臟 炎……………	31,317	28,882	29,661	28,512	30,482	30,639
60 其ノ他ノ腎臟、腎盂及輸尿管ノ疾患(妊娠ニヨルモノヲ除ク)……………	2,078	2,053	1,941	1,922	1,795	1,849
61 排尿道ノ結石……………	50	57	53	55	74	43
62 膀胱ノ疾患(腫瘍ヲ除ク)……………	556	483	524	492	544	467
63 尿道ノ疾患……………	11	9	14	12	13	16
64 攝護腺ノ疾患……………	—	—	—	—	—	—
65 生殖器ノ疾患(花柳病性ヲ除ク)……………	596	632	627	720	782	826
66 妊娠中ノ不慮ノ障碍……………	439	507	569	595	569	524
67 産ニヨル出血……………	1,186	1,268	1,241	1,322	1,307	1,347
68 産 褥 熱……………	1,051	1,307	1,314	1,364	1,373	1,479
69 妊娠中毒(蛋白尿、子癇等)……………	1,606	1,654	1,633	1,711	1,687	1,681
70 其ノ他ノ産ニヨル疾患……………	595	708	627	706	763	732
71 皮膚及皮下結締組織ノ疾患……………	1,435	1,540	1,589	1,421	1,505	1,533
72 骨及運動器ノ疾患(結核性及レウマチス性ヲ除ク)……………	911	925	974	952	1,003	1,077
73 先天性畸形……………	1,702	1,908	1,847	1,877	1,798	1,842
74 先天性弱質(一歳未満)……………	27,534	28,658	30,871	29,415	31,431	30,950
75 早産(一歳未満)……………	2,434	2,678	2,885	2,586	2,586	2,315
76 分娩ニヨル産兒ノ障碍(三箇月未満)……………	158	182	187	155	167	138
77 其ノ他ノ幼若乳兒固有ノ疾患(三箇月未満)……………	4,053	4,246	4,726	4,438	4,742	4,612
78 老 衰……………	58,636	50,481	54,744	47,194	52,256	49,270
79 自 殺……………	4,638	5,372	5,657	5,438	5,489	5,695
80 他 殺……………	248	249	241	202	228	232
81 不慮ノ傷害……………	8,994	8,517	8,607	8,274	10,083	9,442
82 自殺、他殺、不慮ノ傷害ノ別不明ノ外因死……………	18	21	27	38	22	22
83 戰 傷 死……………	—	—	—	—	—	—
84 刑 死……………	—	—	—	1	1	—
85 不明ノ診斷及不詳ノ原因……………	17,392	15,471	17,865	15,946	17,733	18,156

第 81 表 死 因 別 死

死 因	昭 和 7 年	昭 和 6 年	昭 和 5 年	昭 和 4 年
總 數	568,077	598,745	566,871	615,234
1 腸チフス及パラチフス	3,486	3,992	4,176	4,025
再掲 腸チフス	3,307	3,844	3,979	3,847
2 發疹チフス	1	1	—	1
3 マラリヤ	27	19	26	33
4 痘疹	16	4	1	6
5 麻疹	3,129	6,939	2,983	8,154
6 猩紅熱	185	171	158	130
7 百日咳	8,190	4,659	4,193	5,449
8 フリケン	2,173	2,185	2,002	2,309
9 流行性感冒	2,582	7,552	2,557	4,160
10 コレラ	—	—	—	53
11 霍亂	45	46	45	90
12 其ノ他ノ流行病及地方病	10,732	10,428	10,118	11,264
再掲 赤痢	1,488	1,437	1,504	1,655
再掲 流行性腦脊髄膜炎	57	70	63	87
13 肺結核	40,673	42,106	41,149	42,877
14 腦膜及中樞神経系ノ結核	2,687	2,909	2,758	2,983
15 其ノ他ノ結核	15,085	15,663	16,580	17,462
再掲 腸及腹膜ノ結核	12,617	13,198	14,103	14,892
16 癌及其ノ他ノ惡性腫瘍	22,566	21,995	22,357	21,802
再掲 癌	21,893	21,364	21,743	21,240
17 腦膜炎	20,854	22,129	23,051	26,319
18 腦出血及腦軟化	48,017	47,544	46,615	48,143
19 心臟ノ器質的疾患	18,549	19,788	19,578	19,897
20 急性氣管支炎	6,902	7,319	6,836	8,022
21 慢性氣管支炎	6,213	7,092	6,367	7,361
22 肺炎及氣管支肺炎	52,610	59,916	47,070	56,940
23 其ノ他ノ呼吸器ノ疾患	13,107	14,002	12,880	13,571
再掲 肋膜炎	8,105	8,228	7,833	8,067
24 胃ノ疾患	9,310	9,968	10,276	10,491
25 下痢及腸炎	68,918	70,546	71,890	79,453
26 蟲様突起炎及盲腸炎	1,086	1,081	1,106	1,134
27 脱腸及腸管閉塞	1,960	1,974	2,012	1,917
28 肝臓硬化	1,581	1,531	1,708	1,601
29 腎臓炎	31,488	32,297	31,776	32,795
30 女子生殖器ノ良性腫瘍及其ノ他ノ疾患	1,693	1,711	1,747	1,802
31 産褥熱	1,654	1,561	1,647	1,765
32 其ノ他ノ妊娠及産ニ因スル疾患	3,876	4,106	4,034	4,102
33 畸形、先天性弱質及乳兒ニ固有ノ疾患	34,188	35,102	34,072	37,615
再掲 畸形及先天性弱質	28,339	29,163	28,279	31,326
34 老衰	45,922	50,413	45,056	46,992
35 外因死	8,785	8,412	8,509	8,564
36 自殺	5,474	5,251	5,132	4,825
37 其ノ他ノ疾患	54,529	56,791	56,518	58,783
再掲 微毒	2,328	2,429	2,378	2,620
再掲 脚氣	4,735	6,628	5,902	6,225
再掲 糖尿	1,131	1,044	1,104	1,132
再掲 腹膜炎(産ニ因スルモノヲ除ク)	10,449	10,546	10,805	11,216
38 不明ノ診断及不詳ノ原因	19,784	21,542	19,888	22,344

亡 數 (女) (續)

昭和 3 年	昭和 2 年	昭和 1 年	大正 14 年	大正 13 年	大正 12 年	番號
597,497	590,012	563,435	589,349	611,977	653,405	
4,438	4,020	4,789	4,980	6,778	6,359	1
4,212	3,822	4,566	4,764	6,491	6,037	
2	—	2	—	2	1	2
72	79	78	66	71	65	3
51	42	68	26	128	184	4
5,705	6,802	5,445	7,954	6,138	6,816	5
106	114	147	145	70	63	6
6,487	5,136	4,073	4,719	5,735	4,712	7
2,043	1,835	1,732	1,710	1,649	1,540	8
4,706	4,000	2,265	5,358	3,226	3,194	9
—	—	2	146	—	13	10
73	58	60	54	71	57	11
9,648	9,339	8,418	7,506	10,035	8,944	12
1,435	1,318	1,139	1,112	1,630	2,088	
60	85	86	106	3	1	
41,533	41,305	39,162	39,928	39,246	40,858	13
2,738	2,798	2,570	2,677	2,573	2,596	14
16,964	17,020	16,810	17,805	17,981	19,265	15
14,473	14,494	14,391	15,198	15,161	16,429	
22,044	21,384	20,969	20,588	20,461	20,562	16
21,419	20,776	20,381	20,031	19,881	19,993	
25,672	26,729	27,504	28,643	33,586	36,237	17
44,843	44,471	42,895	41,486	44,914	41,191	18
19,328	19,445	18,889	19,724	20,551	20,823	19
8,407	8,691	8,044	9,013	8,832	8,664	20
7,075	7,134	6,840	7,932	8,317	8,584	21
59,229	56,594	51,061	61,467	58,179	56,775	22
12,920	12,793	12,172	13,756	13,658	13,514	23
7,588	7,426	7,170	7,860	8,010	7,754	
10,808	10,830	10,574	11,465	12,647	13,957	24
74,016	75,176	71,130	71,877	76,884	84,325	25
1,091	1,144	1,086	1,131	1,161	1,203	26
1,891	1,973	1,890	1,917	1,901	1,938	27
1,486	1,483	1,420	1,374	1,394	1,380	28
31,099	30,227	29,795	29,872	30,786	30,624	29
1,923	2,064	2,280	2,277	2,566	2,630	30
1,938	1,922	2,031	2,100	2,525	2,683	31
4,059	3,843	3,690	4,209	3,748	4,214	32
36,678	36,812	38,419	38,295	39,465	41,298	33
30,570	30,778	32,234	32,007	33,343	34,842	
44,863	43,983	39,770	40,916	43,517	44,900	34
8,392	10,493	8,495	8,518	8,496	33,129	35
5,048	4,933	4,805	4,728	4,303	4,423	36
58,010	54,423	55,093	54,955	58,847	63,006	37
2,861	2,827	3,041	3,002	3,031	3,290	
6,936	4,641	4,994	5,481	7,017	10,094	
1,050	1,050	985	924	915	887	
10,523	10,364	10,793	10,588	11,066	11,370	
22,111	20,917	18,962	20,032	21,536	22,678	38

第 81 表 死 因 別 死

死 因	大 正 11 年	大 正 10 年	大 正 9 年	大 正 8 年	大 正 7 年
總 數	631,201	629,242	701,441	632,981	739,770
1 腸 窒 扶 斯	6,408	5,997	6,118	6,073	5,266
2 發 疹 窒 扶	3	13	2	18	19
3 痲 刺 利	87	83	99	117	144
4 痘 瘡 疹	48	106	328	443	102
5 痲 疹	4,857	7,054	3,774	5,022	3,205
6 猩 紅 熱	54	47	56	42	33
7 百 日 咳	3,594	3,924	4,504	3,545	3,280
8 實 布 埤 利 亞 及 格 魯 布	1,564	1,752	1,819	1,645	1,833
9 流 行 性 感 胃	6,442	5,075	54,873	20,571	35,336
10 虎 列 刺	182	16	1,586	401	15
11 赤 痢	2,112	1,821	1,871	1,883	2,216
12 百 肺 結 核	33	—	6	—	—
13 結 核 性 腦 膜 炎	42,626	41,253	44,131	47,857	51,553
14 腸 結 核	3,357	3,285	3,360	3,568	3,640
15 爾 他 / 臟 器 / 結 核	16,997	15,781	15,886	16,548	17,490
16 癩	3,430	3,224	3,231	3,346	3,825
17 微 菌 毒	297	303	319	286	414
18 爾 他 / 傳 染 性 病	3,554	3,984	3,998	3,835	4,394
19 二 口 蟲 病	8,845	8,531	8,212	7,457	7,700
20 癌	25	23	26	40	45
21 痛 以 外 / 惡 性 新 生 物	19,602	19,650	19,402	19,071	19,706
22 癩 質 斯 性 疾 患	376	371	331	324	375
23 脚 氣	1,420	1,552	1,513	1,475	1,633
24 糖 尿 病	7,358	8,025	5,084	4,006	7,406
25 爾 他 / 榮 養 變 調 / 疾 患	891	834	817	735	915
26 爾 他 / 全 身 病	1,768	1,873	1,816	1,750	2,021
27 急 性 及 慢 性 アル コ ー ル 中 毒	247	275	274	196	235
28 腦 膜 炎	25	27	24	20	29
29 腦 出 血 及 腦 軟 化	34,235	33,153	33,410	31,160	35,276
30 妊 娠 及 產 二 因 セ サ ル 子 癩 及 小 兒 ノ 搦 搦	40,200	39,446	38,955	37,914	38,794
31 爾 他 / 神 經 系 / 疾 患	3,803	3,867	4,035	3,812	4,942
32 心 臟 / 器 質 的 疾 患	12,113	12,001	12,102	11,533	13,521
33 爾 他 / 血 行 器 / 疾 患	19,110	18,730	18,423	17,667	23,292
34 急 性 氣 管 支 炎	3,338	3,139	2,867	2,608	3,198
35 慢 性 氣 管 支 炎	9,156	9,304	9,515	9,426	11,567
36 肺 炎 及 氣 管 支 肺 炎	15,660	15,510	15,825	15,696	20,113
37 爾 他 / 呼 吸 器 / 疾 患	53,505	55,015	87,123	74,093	100,026
38 胃 ノ 疾 患	14,091	13,267	13,104	11,891	14,889
39 下 痢 及 腸 炎	14,692	15,852	15,614	15,504	19,134
40 霍 亂	78,412	78,404	71,895	70,105	74,642
41 十 二 指 腸 蟲 病	100	103	90	112	136
42 蟲 樣 垂 炎 及 腸 骨 窩 蜂 窠 織 炎	266	342	337	325	469
43 脫 腸 及 腸 管 壅 塞	1,236	1,282	1,128	1,118	1,181
44 肝 臟 硬 化	2,029	1,970	2,066	1,924	2,071
45 爾 他 / 消 化 器 / 疾 患	1,225	1,317	1,339	1,140	1,335
46 腹 膜 炎 (產 二 因 フ サ ル モ ノ)	7,620	7,594	7,384	6,751	7,432
47 腎 臟 炎 及 プ ラ イ ト 氏 病	11,365	11,161	11,228	10,128	10,769
48 爾 他 / 泌 尿 器 及 男 子 生 殖 器 / 疾 患	30,202	29,569	28,222	26,416	28,967
49 婦 人 生 殖 器 / 疾 患	1,332	1,225	1,089	1,070	1,103
50 產 褥 熱	2,827	2,974	3,201	2,981	3,402
51 爾 他 / 妊 娠 及 產 二 因 ス ル 疾 患	2,280	2,667	2,698	2,148	2,558
52 皮 膚 及 運 動 器 / 疾 患	4,285	4,514	4,460	3,762	4,254
53 畸 形 及 先 天 的 弱 質	4,158	4,140	4,153	3,891	4,251
54 幼 兒 = 固 有 ノ 疾 患	29,825	30,400	31,130	28,976	32,571
55 老 衰	4,735	5,080	4,942	4,475	5,123
56 自 殺	44,589	44,330	42,800	41,155	48,817
57 中 毒	4,562	4,435	4,109	3,766	3,954
58 爾 他 / 外 因 = 依 ル 死	485	502	428	244	227
59 以 上 列 記 外 ノ 疾 患	8,000	7,850	8,282	7,933	8,829
60 不 明 ノ 診 斷	—	—	—	—	—
61 原 因 不 詳	33,632	33,270	33,907	31,017	37,322
62	1,931	1,950	2,120	1,966	2,775

亡 數 (女) (續)

大正 6 年	大正 5 年	大正 4 年	大正 3 年	大正 2 年	大正 1 年	明治 44 年	番號
590,359	583,674	537,610	542,473	505,042	513,410	517,762	
4,226	4,841	4,099	3,615	2,962	3,447	3,569	1
15	39	25	364	5	—	2	2
195	121	145	124	152	143	220	3
426	17	3	47	28	55	7	4
4,215	4,372	4,141	2,768	3,362	1,798	1,196	5
33	35	42	49	58	74	110	6
3,758	3,317	2,750	2,975	2,928	2,644	2,628	7
2,032	1,983	2,345	2,184	2,323	2,246	2,424	8
1,161	2,182	976	1,168	1,136	1,170	1,195	9
251	2,976	32	50	33	627	13	10
2,284	2,939	2,680	3,209	2,114	2,903	3,423	11
10	20	6	15	—	1	—	12
45,315	44,282	42,164	41,361	40,649	41,864	41,456	13
3,361	3,430	3,285	3,168	2,921	2,945	3,096	14
14,876	13,656	12,341	12,133	11,511	12,330	12,217	15
3,643	3,651	3,383	3,446	3,343	3,395	2,290	16
414	398	391	399	437	446	413	17
4,550	4,710	4,531	4,405	4,360	4,517	4,615	18
7,061	6,623	6,155	5,585	4,605	4,437	4,506	19
52	50	69	55	50	50	63	20
18,739	18,785	17,973	17,608	16,841	16,477	16,423	21
354	325	315	306	342	307	290	22
1,666	1,562	1,492	1,633	1,601	1,563	1,613	23
5,383	5,681	3,832	3,153	1,888	1,739	3,087	24
827	761	697	686	629	574	559	25
1,894	1,944	1,890	1,914	1,842	1,958	3,088	26
223	268	206	200	157	181	217	27
19	14	15	8	17	13	14	28
33,220	34,783	33,101	35,243	31,156	32,671	34,189	29
35,101	33,360	30,485	31,277	30,038	30,617	29,673	30
4,669	5,011	5,094	5,266	5,337	5,795	6,213	31
12,933	13,268	12,906	13,450	13,071	13,948	15,162	32
19,069	18,797	17,114	16,492	16,208	16,274	16,418	33
2,764	2,583	2,503	2,311	1,821	1,879	1,715	34
10,335	10,685	9,639	10,095	9,958	10,253	12,085	35
16,905	17,559	15,215	15,548	15,281	15,878	14,244	36
46,509	47,060	40,887	39,326	38,092	35,208	33,242	37
12,219	12,082	11,317	11,428	11,186	11,322	11,132	38
19,219	20,150	19,200	21,144	20,760	22,795	24,765	39
65,974	64,300	59,981	59,945	50,373	52,088	53,838	40
152	152	133	135	115	95	199	41
443	410	398	393	424	486	468	42
1,040	994	957	982	857	881	898	43
1,902	1,893	1,810	1,780	1,728	1,466	1,404	44
1,316	1,228	1,250	1,196	1,168	1,192	1,103	45
7,355	7,297	7,088	7,331	6,808	7,152	6,928	46
9,926	9,410	9,374	9,652	9,199	9,182	9,345	47
24,335	22,408	19,488	19,482	16,486	15,960	14,717	48
989	971	957	963	805	872	899	49
3,474	3,834	3,796	3,772	4,011	4,232	4,542	50
2,503	2,468	2,657	2,762	2,425	2,357	2,512	51
3,865	3,869	3,795	3,656	3,475	3,413	3,680	52
4,082	3,804	4,220	4,458	3,546	3,792	3,579	53
29,529	26,807	25,753	25,903	25,593	25,011	25,675	54
5,205	4,414	4,276	4,211	4,106	3,793	3,903	55
42,306	40,116	34,730	36,199	32,975	33,986	33,303	56
3,530	3,534	3,650	4,008	3,893	3,520	3,526	57
270	237	303	312	236	226	187	58
9,089	8,161	8,402	8,383	7,762	8,047	7,829	59
—	—	—	—	—	—	—	60
31,121	30,792	28,763	28,481	27,369	27,583	28,035	61
2,027	2,255	2,385	4,261	3,486	3,532	3,620	62

第 81 表 死 因 別 死

死 因	明 治 43 年	明 治 42 年	明 治 41 年	明 治 40 年	明 治 39 年
總 數	529,156	540,992	511,687	504,681	475,176
1 腸 窒 扶 斯	3,818	2,804	2,581	2,677	2,799
2 發 疹 窒 利	—	—	4	3	3
3 麻 疹 刺 亞	314	350	352	315	357
4 痘 疹 瘡 疹	6	22	1,858	97	37
5 麻 疹 疹	1,329	2,261	1,402	1,084	1,157
6 猩 紅 熱	242	151	62	42	17
7 百 日 咳	2,281	2,066	2,244	1,809	1,799
8 實 布 利 亞 及 格 魯 布	2,450	2,387	2,348	1,965	1,918
9 流 行 性 胃 腸 炎	1,322	1,425	1,124	2,182	830
10 虎 列 刺	684	76	112	554	12
11 赤 痢	4,119	3,725	3,918	2,837	2,546
12 肺 結 核	12	101	62	122	110
13 結 核 性 腦 膜 炎	42,593	42,363	39,553	39,169	39,306
14 結 核 性 腦 膜 炎	2,983	3,233	3,065	2,796	2,478
15 腸 結 核	6,236	6,535	9,406	8,791	8,912
16 爾 他 ノ 臟 器 ノ 結 核	8,617	8,393	731	676	636
17 癩	468	490	532	545	610
18 微 毒	4,591	4,613	4,369	4,078	3,937
19 爾 他 ノ 傳 染 性 病	4,809	4,467	3,076	2,889	2,490
20 二 口 蟲 病	77	88	94	88	146
21 瘡	15,746	15,582	14,869	13,775	13,331
22 瘡 以 外 ノ 惡 性 新 生 物	391	359	219	265	271
23 傷 寒 質 斯 疾 患	1,840	1,940	—	—	—
24 腳 氣	3,538	4,707	3,313	2,662	2,366
25 糖 尿 病	458	459	—	—	—
26 爾 他 ノ 榮 養 變 調 ノ 疾 患	3,277	3,512	3,247	3,154	3,195
27 爾 他 ノ 全 身 病	182	161	—	—	—
28 急 性 及 慢 性 アル コ ー ル 中 毒	14	27	—	—	—
29 腦 膜 炎	33,874	35,428	33,672	33,065	30,353
30 腦 出 血 及 腦 軟 化	28,441	30,145	33,592	35,970	33,470
31 妊 娠 及 產 二 因 セ サ ル 子 痛 及 小 兒 ノ 搦 搦	6,525	7,365	7,246	7,151	7,392
32 爾 他 ノ 神 經 系 ノ 疾 患	16,320	17,459	7,436	7,477	7,553
33 心 臟 ノ 器 質 的 疾 患	16,672	16,591	15,099	15,189	13,788
34 爾 他 ノ 血 行 器 ノ 疾 患	1,606	1,636	—	—	—
35 急 性 氣 管 支 炎	21,832	22,063	21,401	21,414	19,150
36 慢 性 氣 管 支 炎	6,719	6,629	6,195	6,728	6,202
37 肺 炎 及 氣 管 支 肺 炎	33,245	33,510	31,250	29,426	25,706
38 爾 他 ノ 呼 吸 器 ノ 疾 患	11,933	12,050	13,322	13,235	12,834
39 胃 ノ 疾 患	26,731	29,366	33,043	33,142	32,327
40 下 痢 及 腸 炎	53,514	53,524	35,877	35,923	31,092
41 霍 亂	373	270	224	464	130
42 十 二 指 腸 蟲 病	479	550	495	549	530
43 蟲 樣 垂 炎 及 腸 骨 窩 蜂 窠 織 炎	904	881	—	—	—
44 脫 腸 及 腸 管 壅 塞	1,310	1,318	1,197	1,042	911
45 肝 臟 硬 化	1,126	1,101	1,034	993	911
46 爾 他 ノ 消 化 器 ノ 疾 患	7,260	7,818	—	—	—
47 腹 膜 炎 ( 產 = 因 フ サ ル モ ノ )	9,420	9,227	12,904	12,294	12,016
48 腎 臟 炎 及 プ ラ イ ト 氏 病	13,878	13,880	12,410	11,557	10,650
49 爾 他 ノ 泌 尿 器 及 男 子 生 殖 器 ノ 疾 患	1,367	1,360	—	—	—
50 婦 人 生 殖 器 ノ 疾 患	4,779	5,026	4,530	4,607	4,764
51 產 褥 熱	2,556	2,575	2,570	2,294	1,915
52 爾 他 ノ 妊 娠 及 產 = 因 ス ル 疾 患	3,672	3,824	4,521	4,434	4,322
53 皮 膚 及 運 動 器 ノ 疾 患	3,455	3,553	—	—	—
54 畸 形 及 先 天 的 弱 質	25,290	25,216	25,680	24,065	20,894
55 幼 兒 = 固 有 ノ 疾 患	3,345	3,136	—	—	—
56 老 衰	34,983	36,973	35,199	37,170	35,276
57 自 殺	3,444	3,405	3,224	3,163	2,992
58 中 毒	166	157	115	142	133
59 爾 他 ノ 外 因 = 依 ル 死	8,003	7,670	7,394	7,748	6,981
60 以 上 列 記 外 ノ 疾 患	—	—	16,077	13,864	12,806
61 不 明 ノ 診 斷	29,226	31,056	43,770	45,274	46,872
62 原 因 不 詳	4,311	3,933	3,669	3,726	3,943

七 數 (女) (續)

明治 38 年	明治 37 年	明治 36 年	明治 35 年	明治 34 年	明治 33 年	明治 32 年	番號
499,365	473,950	458,755	472,710	457,278	446,664	455,828	
2,595	2,176	2,100	2,379	2,676	2,550	3,109	1
4	—	3	4	2	10	18	2
483	492	550	644	627	625	703	3
27	51	15	14	1	4	97	4
2,085	712	437	1,678	1,821	884	1,321	5
12	8	3	11	2	8	6	6
1,480	1,323	1,126	1,007	836	781	723	7
1,782	1,745	1,977	2,081	2,278	2,721	3,459	8
1,378	798	585	695	2,096	2,535	637	9
16	17	51	3,551	—	—	1	10
4,245	2,413	3,487	4,107	5,259	5,119	11,977	11
54	—	22	4	—	55	9	12
39,072	35,021	34,767	33,764	31,022	29,357	27,413	13
2,362	2,156	2,118	1,905	1,574	1,533	1,369	14
8,842	7,831	7,414	7,092	6,011	4,859	4,748	15
587	609	479	498	430	309	253	16
607	621	601	636	623	596	608	17
3,807	4,018	4,104	4,169	4,167	3,617	3,748	18
2,321	2,293	2,075	1,950	1,449	1,366	1,482	19
119	149	111	97	108	96	87	20
12,854	12,534	12,372	12,081	10,924	9,885	9,419	21
250	282	206	213	175	199	183	22
—	—	—	—	—	—	—	23
3,286	2,772	3,083	3,271	2,014	1,688	2,042	24
—	—	—	—	—	—	—	25
3,366	3,305	3,122	3,561	3,358	1,496	1,771	26
—	—	—	—	—	—	—	27
—	—	—	—	—	—	—	28
32,905	33,024	32,650	34,148	33,544	29,205	33,095	29
35,038	35,744	33,982	34,491	34,780	31,942	34,030	30
8,459	8,021	8,782	10,191	10,325	11,743	12,552	31
7,901	8,017	8,259	8,436	8,319	8,198	8,216	32
13,428	13,384	12,089	12,104	11,272	10,756	10,580	33
—	—	—	—	—	—	—	34
20,682	19,898	18,530	19,482	19,705	20,094	17,403	35
6,091	5,881	5,266	5,277	5,317	5,561	4,608	36
28,554	24,574	22,640	25,068	23,021	20,561	19,934	37
13,172	12,468	10,469	10,870	11,191	11,637	10,827	38
35,860	33,943	32,748	34,324	32,944	31,988	31,808	39
33,548	28,782	26,091	26,444	28,666	29,577	32,356	40
151	164	216	1,967	185	203	295	41
438	426	423	342	291	269	279	42
—	—	—	—	—	—	—	43
852	782	770	666	692	591	589	44
858	838	786	763	711	591	587	45
—	—	—	—	—	—	—	46
11,723	11,196	11,045	10,746	10,873	9,224	8,249	47
10,136	9,772	9,028	8,095	7,187	6,539	6,704	48
—	—	—	—	—	—	—	49
4,873	4,923	5,191	5,598	5,478	5,959	6,115	50
1,878	1,810	2,028	1,983	1,885	1,679	1,767	51
4,307	3,932	4,043	4,573	4,786	4,521	4,473	52
—	—	—	—	—	—	—	53
18,760	19,513	20,651	20,319	20,100	18,913	16,694	54
—	—	—	—	—	—	—	55
38,784	37,513	33,090	31,059	29,314	33,471	32,430	56
3,069	3,381	3,267	3,073	2,974	2,147	2,233	57
138	126	161	118	125	150	131	58
6,904	7,214	6,969	6,804	6,132	6,802	7,684	59
12,750	12,439	13,148	13,920	13,892	15,188	16,071	60
52,837	51,530	52,470	53,291	53,210	56,393	58,231	61
3,635	3,329	3,155	3,146	2,906	2,469	2,704	62

## 第 82 表 傳 染 病 患 者

年 次	總 數		コ レ ラ		赤 痢		腸 チ フ ス		パ ラ チ フ ス	
	患 者	死 亡 者	患 者	死 亡 者	患 者	死 亡 者	患 者	死 亡 者	患 者	死 亡 者
明治 9	2,320	356	—	—	976	76	863	108	—	—
10	20,156	9,051	13,816	8,027	349	38	1,964	141	—	—
11	8,909	1,822	902	275	1,098	181	3,983	549	—	—
12	189,278	113,228	162,637	105,786	8,169	1,477	10,052	3,530	—	—
13	29,639	7,928	1,570	589	6,015	1,473	13,349	3,606	—	—
14	46,360	15,798	9,328	6,197	7,001	1,837	24,033	5,866	—	—
15	77,803	41,503	51,631	33,784	4,289	1,300	18,258	4,954	—	—
16	44,900	12,189	969	434	21,172	5,066	18,769	5,043	—	—
17	49,238	14,014	900	415	22,524	5,989	20,816	5,699	—	—
18	105,708	31,407	13,772	9,310	47,183	10,627	27,934	6,483	—	—
19	331,300	150,769	155,923	108,405	24,326	6,839	66,224	13,807	—	—
20	109,833	26,568	1,228	654	16,149	4,257	47,449	9,813	—	—
21	78,991	18,757	811	460	26,815	6,576	43,600	9,211	—	—
22	63,766	16,935	751	431	22,873	5,970	35,849	8,623	—	—
23	126,383	53,927	46,019	35,227	42,633	8,706	34,736	8,464	—	—
24	109,698	31,480	11,142	7,760	46,358	11,208	43,967	9,614	—	—
25	145,771	29,312	874	497	70,842	16,844	35,636	8,529	—	—
26	249,859	64,942	633	364	167,305	41,282	34,069	8,183	—	—
27	210,218	52,740	546	314	155,140	38,094	36,667	8,054	—	—
28	152,443	64,856	55,144	40,154	52,711	12,959	37,015	8,401	—	—
29	149,271	39,150	1,481	908	85,876	22,356	42,505	9,174	—	—
30	176,425	47,399	894	488	91,077	23,189	26,926	5,840	—	—
31	138,487	35,300	655	374	90,976	22,392	25,297	5,697	—	—
32	159,670	37,678	829	487	108,713	23,763	27,676	6,452	—	—
33	88,792	21,599	378	231	46,255	10,164	23,855	5,362	—	—
34	88,891	21,070	101	67	49,634	10,889	24,112	5,411	—	—
35	86,664	26,820	13,362	9,226	36,996	8,442	21,094	4,808	—	—
36	63,303	15,839	177	91	30,311	7,209	18,852	4,292	—	—
37	56,333	13,765	1	1	22,722	5,166	19,635	4,627	—	—
38	74,823	18,059	—	—	37,988	8,606	22,879	5,276	—	—
39	62,896	15,758	—	—	22,277	5,144	25,178	5,897	—	—
40	71,533	19,586	3,632	2,526	24,942	5,946	25,988	5,693	—	—
41	95,037	24,766	652	401	32,809	7,816	24,501	5,332	—	—
42	73,587	18,329	328	221	23,006	6,836	25,116	5,473	—	—
43	91,789	22,184	2,849	1,957	31,961	7,353	35,387	7,583	—	—
44	85,381	18,547	9	4	27,468	6,009	34,142	6,831	2,124	238
大正 1	84,438	19,062	2,720	1,683	25,667	5,721	31,528	6,289	4,050	460
2	69,021	14,808	78	22	16,781	3,691	27,726	5,445	3,871	474
3	95,971	19,205	5	4	26,128	5,718	35,471	6,626	6,897	783
4	86,028	17,040	—	—	21,137	4,368	36,460	7,137	7,049	671
5	99,775	24,187	10,371	6,260	22,452	4,554	41,918	8,396	6,781	737
6	80,875	17,319	894	541	14,942	3,160	35,199	7,254	5,731	715
7	82,459	19,307	—	—	13,997	2,823	43,151	9,873	5,794	747
8	107,294	21,687	2,912	915	12,915	2,920	54,706	11,156	7,417	836
9	100,122	22,144	4,985	3,121	12,738	2,961	53,925	10,327	7,734	850
10	86,664	18,613	29	16	12,445	2,941	49,955	10,624	6,290	802
11	92,510	20,553	743	427	15,134	3,975	52,367	11,212	7,118	835
12	95,200	23,391	4	2	20,270	7,372	52,628	11,369	5,315	690
13	100,426	24,898	—	—	18,647	7,234	58,368	12,605	5,381	636
14	83,517	20,573	624	380	14,719	6,647	45,779	9,087	5,062	453
昭和 1	84,247	21,128	25	13	17,135	7,698	43,951	8,879	4,454	467
2	83,751	21,538	2	1	21,397	9,479	37,554	7,332	4,748	506
3	96,511	24,492	1	1	25,198	11,200	42,063	8,200	4,903	483
4	97,893	25,656	205	116	30,253	12,632	37,345	7,503	4,211	395
5	100,509	24,871	—	—	29,680	12,375	41,434	7,827	4,530	390
6	99,881	25,145	—	—	29,655	12,316	38,259	7,599	4,094	337
7	103,265	24,666	4	2	32,251	12,865	35,519	6,501	4,822	396
8	123,797	27,770	—	—	38,049	14,220	38,529	7,232	5,305	358
9	138,359	29,156	—	—	42,952	14,790	42,595	7,731	4,482	340
10	137,676	27,820	—	—	48,968	15,056	38,357	6,843	4,207	270
11	139,911	27,825	—	—	52,075	15,740	36,938	6,467	4,775	293
12	168,023	30,382	57	20	78,284	18,427	38,542	6,617	4,480	292
13	176,966	32,397	18	11	80,221	20,218	42,132	7,076	6,117	303



及 死 亡 者

流行性腦脊髄膜炎		痘 瘡		發 疹 チ フ ス		猩 紅 熱		ヂ フ テ リ ア		ベ ス ト		年 次
患 者	死 亡 者	患 者	死 亡 者	患 者	死 亡 者	患 者	死 亡 者	患 者	死 亡 者	患 者	死 亡 者	
—	—	318	145	—	—	—	—	163	27	—	—	9
—	—	3,441	653	—	—	—	—	536	192	—	—	10
—	—	2,496	685	—	—	—	—	430	132	—	—	11
—	—	4,799	1,295	2,341	601	—	—	1,280	539	—	—	12
—	—	4,940	1,166	2,057	365	—	—	1,708	729	—	—	13
—	—	2,570	453	1,395	335	—	—	2,033	1,110	—	—	14
—	—	1,103	197	618	189	—	—	1,904	1,079	—	—	15
—	—	1,271	295	412	120	—	—	2,307	1,231	—	—	16
—	—	1,703	410	1,060	235	—	—	2,235	1,266	—	—	17
—	—	12,618	3,299	1,405	249	—	—	2,796	1,439	—	—	18
—	—	73,337	18,676	8,225	1,577	—	—	3,265	1,465	—	—	19
—	—	39,779	9,967	2,487	448	—	—	2,741	1,429	—	—	20
—	—	4,052	853	1,131	207	—	—	2,582	1,450	—	—	21
—	—	1,324	328	300	88	—	—	2,669	1,495	—	—	22
—	—	296	25	251	67	—	—	2,448	1,438	—	—	23
—	—	3,608	721	1,194	203	—	—	3,429	1,974	—	—	24
—	—	33,779	849	281	62	—	—	4,359	2,531	—	—	25
—	—	41,898	11,852	228	56	—	—	5,726	3,205	—	—	26
—	—	12,418	3,342	139	33	—	—	5,308	2,903	—	—	27
—	—	1,287	268	186	49	—	—	6,100	3,025	—	—	28
—	—	10,704	3,388	92	28	—	—	8,613	3,296	—	—	29
—	—	41,946	12,276	58	23	37	3	15,486	5,579	1	1	30
—	—	1,752	362	41	15	74	7	19,692	6,453	—	—	31
—	—	1,215	245	55	13	86	6	21,033	6,667	63	45	32
—	—	111	4	73	13	77	12	17,875	5,660	168	153	33
—	—	92	4	21	7	46	3	14,882	4,686	3	3	34
—	—	46	7	22	3	125	11	15,005	4,314	14	9	35
—	—	72	6	8	5	123	11	13,702	4,175	58	50	36
—	—	1,188	237	35	4	102	9	12,649	3,720	1	1	37
—	—	278	62	2	2	133	12	13,261	3,883	282	218	38
—	—	496	109	4	1	255	36	14,188	4,188	498	383	39
—	—	1,034	487	8	1	522	67	14,761	4,292	646	574	40
—	—	18,075	5,837	3	1	860	128	17,790	4,971	347	280	41
—	—	106	26	3	2	1,537	337	18,102	5,121	389	313	42
—	—	80	13	5	4	2,359	464	19,099	5,069	49	41	43
—	—	202	34	3	3	1,339	200	20,094	5,228	—	—	44
—	—	14	1	1	1	1,207	146	19,251	4,761	—	—	1
—	—	108	39	—	—	1,293	106	19,137	5,011	27	20	2
—	—	485	110	7,309	1,234	1,250	80	18,343	4,580	83	70	3
—	—	17	3	499	64	1,145	74	19,701	4,706	20	17	4
—	—	264	48	606	117	1,056	50	16,249	3,960	78	65	5
—	—	5,121	1,158	219	28	1,257	65	17,487	4,375	25	23	6
1,054	636	1,467	1,285	229	28	1,018	65	15,748	3,849	1	1	7
2,456	1,261	4,055	1,115	225	30	8,325	109	14,280	3,343	3	2	8
944	493	3,167	844	66	3	1,368	90	15,173	3,439	22	16	9
772	413	889	212	171	22	1,589	82	14,522	3,501	2	—	10
935	544	679	124	23	7	1,656	96	13,737	3,254	118	79	11
708	374	1,922	381	14	3	1,562	88	12,776	3,111	1	1	12
1,348	849	1,702	266	14	2	1,843	121	13,116	3,179	7	6	13
445	272	430	81	28	—	2,572	279	13,858	3,374	—	—	14
408	251	1,256	174	36	3	3,319	283	13,655	3,354	8	6	1
332	215	352	92	7	1	4,148	219	15,211	3,693	—	—	2
295	186	723	110	23	1	5,727	225	17,578	4,086	—	—	3
359	216	114	12	15	1	5,663	245	19,728	4,536	—	—	4
275	168	7	2	1	—	6,025	307	18,557	3,802	—	—	5
280	175	23	1	3	2	6,480	324	21,087	4,391	—	—	6
238	162	305	45	3	2	8,257	335	21,866	4,358	—	—	7
359	221	375	56	4	1	12,631	408	28,545	5,274	—	—	8
1,187	657	320	36	26	3	16,688	509	30,109	5,090	—	—	9
1,304	739	113	15	18	1	16,509	513	28,200	4,373	—	—	10
1,003	614	178	29	1	1	16,707	487	28,234	4,194	—	—	11
839	481	90	6	17	—	17,603	480	28,111	4,059	—	—	12
996	528	60	6	—	—	19,002	402	28,420	3,853	—	—	13

第 83 表 内地外ニ於ケル

年 次	婚 姻	離 婚	出 生			死 亡	
			總 數	男	女		
			總				
明 治	32	56	81	1,096	583	513	—
	33	62	98	1,385	732	653	—
	34	180	151	1,770	931	839	—
	35	213	172	2,255	1,188	1,067	—
	36	226	179	3,731	1,899	1,832	—
	37	288	103	3,936	2,011	1,925	—
	38	362	118	4,269	2,223	2,046	—
	39	417	112	4,908	2,613	2,295	—
	40	578	135	7,501	3,918	3,583	—
	41	686	150	9,812	5,130	4,682	—
	42	889	182	12,027	6,158	5,869	—
	43	1,276	249	13,665	6,992	6,673	—
	44	1,421	235	15,836	8,001	7,835	—
大 正	1	1,570	275	18,879	9,824	9,055	—
	2	1,495	294	20,665	10,593	10,072	—
	3	1,809	292	23,756	12,185	11,571	—
	4	1,960	263	25,562	13,146	12,416	—
	5	2,075	282	28,109	14,602	13,507	—
	6	2,508	272	30,610	15,775	14,835	—
	7	2,706	267	31,489	16,187	15,302	—
	8	2,674	317	33,131	17,196	15,935	—
	9	3,072	319	36,417	18,711	17,706	—
	10	3,280	316	40,303	20,834	19,469	3
	11	3,308	275	41,332	21,229	20,103	12
	12	3,591	344	40,794	20,998	19,796	9
	13	3,822	365	42,586	21,735	20,851	9
	14	3,743	374	41,346	21,181	20,165	3
昭 和	1	4,046	353	41,152	21,341	19,811	453
	2	4,222	401	42,486	21,656	20,830	484
	3	4,633	455	44,583	22,847	21,736	517
	4	5,073	504	45,175	22,863	22,312	570
	5	5,475	556	47,276	24,397	22,879	604
	6	5,675	553	48,716	24,949	23,767	573
	7	5,797	531	49,848	25,625	24,223	550
	8	6,177	570	50,442	25,966	24,476	480
	9	7,059	689	52,034	26,731	25,303	517
	10	8,403	738	58,250	29,800	28,450	503
	11	9,275	741	60,919	31,157	29,762	552
	12	10,426	707	67,284	34,852	32,432	559
	13	10,960	683	66,050	34,001	32,049	487

## 内地人ノ人口動態

産				死				年次
男	女	不詳	内7箇月以上	總數	男	女	不詳	
	數							
—	—	—	—	2,479	2,006	473	—	32
—	—	—	—	3,813	3,287	526	—	33
—	—	—	—	2,768	2,188	579	1	34
—	—	—	—	2,971	2,205	766	—	35
—	—	—	—	2,826	1,946	878	2	36
—	—	—	—	44,221	43,225	996	—	37
—	—	—	—	40,194	38,877	1,317	—	38
—	—	—	—	6,294	4,598	1,696	—	39
—	—	—	—	7,488	5,087	2,401	—	40
—	—	—	—	8,663	5,778	2,885	—	41
—	—	—	—	8,533	5,356	3,177	—	42
—	—	—	—	9,498	5,863	3,635	—	43
—	—	—	—	9,554	5,841	3,713	—	44
—	—	—	—	11,362	6,855	4,507	—	1
—	—	—	—	11,466	6,785	4,681	—	2
—	—	—	—	13,955	8,664	5,291	—	3
—	—	—	—	13,444	7,876	5,568	—	4
—	—	—	—	15,068	8,842	6,226	—	5
—	—	—	—	15,668	9,108	6,560	—	6
—	—	—	—	20,525	12,108	8,417	—	7
—	—	—	—	22,089	13,240	8,849	—	8
—	—	—	—	22,097	13,060	9,037	—	9
1	2	—	—	17,954	10,247	7,707	—	10
5	6	1	—	19,261	11,015	8,246	—	11
6	3	—	—	18,244	10,179	8,062	3	12
1	7	1	—	18,774	10,608	8,166	—	13
2	1	—	2	18,516	10,197	8,319	—	14
243	207	3	324	19,051	10,510	8,541	—	1
245	238	1	348	21,300	12,116	9,184	—	2
281	235	1	368	21,827	12,223	9,604	—	3
311	258	1	418	22,668	12,661	10,007	—	4
323	280	1	430	21,741	12,279	9,462	—	5
313	259	1	409	22,479	12,603	9,876	—	6
278	270	2	378	25,291	15,082	10,209	—	7
261	216	3	324	25,413	15,085	10,328	—	8
294	222	1	357	25,512	14,736	10,776	—	9
272	229	2	338	27,073	15,582	11,491	—	10
321	227	4	358	29,198	16,949	12,249	—	11
319	229	11	373	29,068	16,482	12,586	—	12
255	226	6	287	31,539	18,301	13,238	—	13

第 83 表 内地外ニ於ケル

年 次	婚 姻	離 婚	出 生			死 数
			總 数	男	女	
					朝	
明 治 43	140	8	1,391	735	656	—
44	450	32	5,486	2,742	2,744	—
大 正 1	549	47	6,915	3,617	3,298	—
2	591	48	7,408	3,814	3,594	—
3	677	61	8,344	4,283	4,061	—
4	749	56	8,714	4,569	4,145	—
5	844	66	9,664	4,995	4,669	—
6	884	60	9,786	5,055	4,731	—
7	858	67	9,667	4,984	4,683	—
8	818	71	9,562	4,940	4,622	—
9	939	81	10,045	5,196	4,849	—
10	1,045	60	11,613	6,021	5,592	2
11	1,013	75	12,112	6,204	5,908	2
12	1,127	79	12,344	6,345	5,999	5
13	1,212	99	13,524	6,882	6,642	4
14	1,207	118	13,500	6,898	6,602	1
昭 和 1	1,144	92	13,303	6,916	6,387	3
2	1,150	108	13,316	6,808	6,508	3
3	1,240	101	14,047	7,123	6,924	3
4	1,348	136	13,874	6,930	6,944	2
5	1,461	119	14,571	7,527	7,044	1
6	1,494	111	15,216	7,788	7,428	4
7	1,516	125	16,465	8,406	8,059	2
8	1,577	102	15,689	8,051	7,638	5
9	1,600	137	15,509	7,867	7,642	3
10	1,831	122	16,540	8,480	8,060	—
11	1,895	131	16,379	8,349	8,030	2
12	2,068	122	17,857	9,245	8,612	3
13	2,050	118	16,515	8,481	8,034	11

## 内地人ノ人口動態 (續)

産				死			亡		年次
男	女	不詳	内7箇月以上	總數	男	女	不詳		
	鮮								
—	—	—	—	1,475	810	665	—	43	
—	—	—	—	3,798	2,113	1,685	—	44	
—	—	—	—	4,619	2,528	2,091	—	1	
—	—	—	—	4,787	2,591	2,196	—	2	
—	—	—	—	5,256	2,832	2,424	—	3	
—	—	—	—	5,393	2,927	2,466	—	4	
—	—	—	—	6,159	3,359	2,800	—	5	
—	—	—	—	5,809	2,977	2,832	—	6	
—	—	—	—	7,095	3,739	3,356	—	7	
—	—	—	—	7,149	3,763	3,386	—	8	
—	—	—	—	7,808	4,042	3,766	—	9	
1	1	—	—	6,466	3,392	3,074	—	10	
2	—	—	—	7,729	4,054	3,675	—	11	
3	2	—	—	6,766	3,485	3,281	—	12	
1	3	—	—	6,732	3,561	3,171	—	13	
—	1	—	1	7,083	3,659	3,424	—	14	
1	2	—	3	6,796	3,547	3,249	—	1	
—	3	—	3	7,315	3,799	3,516	—	2	
1	2	—	1	7,686	4,019	3,667	—	3	
2	—	—	1	7,922	4,079	3,843	—	4	
—	1	—	1	7,153	3,785	3,368	—	5	
3	1	—	3	7,866	4,151	3,715	—	6	
—	2	—	1	8,219	4,274	3,945	—	7	
2	3	—	4	7,867	4,187	3,680	—	8	
2	1	—	3	8,152	4,314	3,838	—	9	
—	—	—	—	8,541	4,507	4,034	—	10	
2	—	—	2	8,992	4,843	4,149	—	11	
3	—	—	3	8,822	4,712	4,110	—	12	
6	5	—	8	9,260	5,026	4,234	—	13	

第 83 表 内地外ニ於ケル

年 次	婚 姻	離 婚	出 生			死 亡	
			總 數	男	女		
					臺		
明 治	32	9	—	230	128	102	—
	33	11	8	353	189	164	—
	34	45	5	519	278	241	—
	35	41	2	665	346	319	—
	36	52	3	824	411	413	—
	37	66	3	906	458	448	—
	38	66	6	947	488	459	—
	39	80	5	1,010	555	455	—
	40	88	8	1,192	658	534	—
	41	94	3	1,303	676	627	—
	42	86	9	1,509	776	733	—
	43	131	13	1,806	968	838	—
	44	128	5	2,218	1,156	1,062	—
大 正	1	148	18	2,371	1,247	1,124	—
	2	158	16	2,726	1,395	1,331	—
	3	206	15	2,960	1,555	1,405	—
	4	230	20	3,094	1,564	1,530	—
	5	200	14	3,348	1,740	1,608	—
	6	255	14	3,761	1,938	1,823	—
	7	294	24	3,938	2,029	1,909	—
	8	233	21	3,881	2,035	1,846	—
	9	297	20	4,311	2,259	2,052	—
	10	324	17	5,031	2,595	2,436	—
	11	317	20	5,419	2,766	2,653	—
	12	374	25	5,273	2,757	2,516	1
	13	378	25	5,713	2,922	2,791	—
	14	381	26	5,696	2,871	2,825	—
昭 和	1	392	18	5,340	2,798	2,542	—
	2	400	18	5,713	2,972	2,741	—
	3	488	32	6,004	3,120	2,884	1
	4	505	27	5,828	2,985	2,843	—
	5	568	42	6,214	3,200	3,014	—
	6	566	38	6,589	3,302	3,287	—
	7	615	41	7,133	3,639	3,494	1
	8	748	50	7,226	3,672	3,554	—
	9	799	44	7,124	3,682	3,442	—
	10	840	49	7,457	3,852	3,605	—
	11	909	61	7,387	3,768	3,619	—
	12	1,149	41	8,057	4,143	3,914	—
	13	1,030	51	7,303	3,749	3,554	1

## 内地人ノ人口動態 (續)

産				死			亡	年次
男	女	不詳	内7箇月以上	總數	男	女	不詳	
	灣							
—	—	—	—	1,359	1,139	220	—	32
—	—	—	—	1,323	1,120	203	—	33
—	—	—	—	1,195	953	242	—	34
—	—	—	—	1,190	894	296	—	35
—	—	—	—	838	585	253	—	36
—	—	—	—	914	634	280	—	37
—	—	—	—	855	569	286	—	38
—	—	—	—	1,121	771	350	—	39
—	—	—	—	1,161	773	388	—	40
—	—	—	—	1,282	927	355	—	41
—	—	—	—	1,219	781	438	—	42
—	—	—	—	1,402	978	424	—	43
—	—	—	—	1,549	1,013	536	—	44
—	—	—	—	1,859	1,228	631	—	1
—	—	—	—	1,720	1,085	635	—	2
—	—	—	—	2,007	1,286	721	—	3
—	—	—	—	2,057	1,261	796	—	4
—	—	—	—	1,892	1,147	745	—	5
—	—	—	—	1,909	1,160	749	—	6
—	—	—	—	2,468	1,416	1,052	—	7
—	—	—	—	2,148	1,290	858	—	8
—	—	—	—	2,752	1,621	1,131	—	9
—	—	—	—	2,089	1,198	891	—	10
—	—	—	—	1,939	1,117	822	—	11
—	1	—	—	1,764	1,023	741	—	12
—	—	—	—	1,863	1,070	793	—	13
—	—	—	—	1,880	1,080	800	—	14
—	—	—	—	2,026	1,126	900	—	1
—	—	—	—	2,097	1,218	879	—	2
1	—	—	—	2,187	1,227	960	—	3
—	—	—	—	2,381	1,377	1,004	—	4
—	—	—	—	2,491	1,459	1,032	—	5
—	—	—	—	2,482	1,345	1,137	—	6
—	1	—	1	2,448	1,359	1,089	—	7
—	—	—	—	2,494	1,459	1,035	—	8
—	—	—	—	2,723	1,573	1,150	—	9
—	—	—	—	2,744	1,534	1,210	—	10
—	—	—	—	2,828	1,574	1,254	—	11
—	—	—	—	2,758	1,529	1,229	—	12
1	—	—	1	2,892	1,647	1,245	—	13

第 83 表 内地外ニ於ケル

年次	婚	姻	離	婚	出		生		死
					總	數	男	女	總
樺									
明治	38	—	—	—	1	1	—	—	—
	39	1	107	—	73	41	32	—	—
	40	6	3	—	357	176	181	—	—
	41	19	3	—	648	341	307	—	—
	42	24	6	—	699	371	328	—	—
	43	55	5	—	813	421	392	—	—
	44	87	6	—	1,044	518	526	—	—
大正	1	83	6	—	1,121	592	529	—	—
	2	111	4	—	1,290	674	616	—	—
	3	159	17	—	1,579	839	740	—	—
	4	162	11	—	1,933	1,011	922	—	—
	5	192	22	—	1,992	1,048	944	—	—
	6	262	23	—	2,322	1,254	1,068	—	—
	7	344	23	—	2,580	1,356	1,224	—	—
	8	295	22	—	2,516	1,340	1,176	—	—
	9	354	14	—	3,156	1,638	1,518	—	—
	10	391	27	—	3,233	1,660	1,573	—	—
	11	451	25	—	3,885	2,000	1,885	—	—
	12	595	49	—	4,635	2,399	2,236	—	—
	13	718	56	—	5,194	2,706	2,488	—	—
	14	746	49	—	5,287	2,751	2,536	—	—
昭和	1	1,173	74	—	6,622	3,470	3,152	444	—
	2	1,305	100	—	7,632	3,881	3,751	473	—
	3	1,492	137	—	8,503	4,362	4,141	511	—
	4	1,644	152	—	9,156	4,688	4,468	564	—
	5	1,794	168	—	9,704	4,956	4,748	596	—
	6	1,782	163	—	9,875	5,103	4,772	564	—
	7	1,829	160	—	10,323	5,352	4,971	541	—
	8	1,733	142	—	10,075	5,190	4,885	462	—
	9	1,863	176	—	10,086	5,189	4,897	509	—
	10	2,047	174	—	10,773	5,470	5,303	497	—
	11	2,121	178	—	10,426	5,301	5,125	544	—
	12	2,707	185	—	10,969	5,752	5,217	550	—
	13	2,484	159	—	10,369	5,294	5,075	467	—



## 内地人ノ人口動態 (續)

産				死			亡			年次
男	女	不詳	内7箇月以上	總數	男	女	不詳			
	太									
—	—	—	—	2	2	—	—	—	38	
—	—	—	—	166	134	32	—	—	39	
—	—	—	—	562	413	149	—	—	40	
—	—	—	—	614	371	243	—	—	41	
—	—	—	—	530	321	209	—	—	42	
—	—	—	—	609	372	237	—	—	43	
—	—	—	—	729	467	262	—	—	44	
—	—	—	—	875	539	336	—	—	1	
—	—	—	—	898	574	324	—	—	2	
—	—	—	—	1,031	650	381	—	—	3	
—	—	—	—	1,017	593	424	—	—	4	
—	—	—	—	1,408	843	565	—	—	5	
—	—	—	—	1,462	879	583	—	—	6	
—	—	—	—	2,123	1,276	847	—	—	7	
—	—	—	—	2,090	1,230	860	—	—	8	
—	—	—	—	2,488	1,539	949	—	—	9	
—	—	—	—	2,057	1,194	863	—	—	10	
—	—	—	—	2,136	1,277	859	—	—	11	
—	—	—	—	3,042	1,820	1,222	—	—	12	
—	—	—	—	3,544	2,151	1,393	—	—	13	
—	—	—	—	2,802	1,578	1,224	—	—	14	
241	201	2	318	3,367	1,910	1,457	—	—	1	
240	233	—	341	5,272	3,138	2,134	—	—	2	
278	232	1	366	4,593	2,635	1,958	—	—	3	
307	256	1	414	4,930	2,862	2,068	—	—	4	
320	275	1	426	5,241	3,036	2,205	—	—	5	
307	257	—	405	4,980	2,788	2,192	—	—	6	
275	264	2	371	5,396	3,039	2,357	—	—	7	
253	206	3	316	5,172	3,001	2,171	—	—	8	
288	220	1	354	4,606	2,653	1,953	—	—	9	
270	225	2	333	4,606	2,639	1,967	—	—	10	
315	225	4	354	5,435	3,060	2,375	—	—	11	
313	226	11	366	5,313	3,040	2,273	—	—	12	
243	218	6	272	5,568	3,213	2,355	—	—	13	

第 83 表 内地外ニ於ケル

年 次	婚 姻	離 婚	出 生			死 數	
			總 數	男	女		
					南	洋	
大 正	12	1	1	134	67	67	—
	13	—	—	236	125	111	—
	14	—	—	294	150	144	—
昭 和	1	5	—	338	173	165	—
	2	5	1	354	184	170	—
	3	3	1	417	210	207	—
	4	8	3	740	364	376	—
	5	26	3	894	468	426	—
	6	25	2	945	521	424	—
	7	38	3	944	493	451	—
	8	47	4	1,359	691	668	—
	9	88	10	1,556	840	716	—
	10	86	8	1,752	914	838	—
	11	87	4	1,920	936	984	1
	12	127	8	2,234	1,180	1,054	—
	13	146	5	2,474	1,322	1,152	1
						關	東
大 正	3	134	12	1,378	731	647	—
	4	177	8	1,327	674	653	—
	5	190	17	1,479	767	712	—
	6	182	1	1,640	813	827	—
	7	196	14	1,639	800	839	—
	8	258	18	1,892	1,006	886	—
	9	362	23	2,277	1,165	1,112	—
	10	315	20	2,890	1,492	1,398	—
	11	345	23	3,095	1,546	1,549	1
	12	379	41	2,960	1,515	1,445	—
	13	398	36	3,195	1,604	1,591	—
	14	366	36	3,159	1,650	1,509	—
昭 和	1	331	32	3,083	1,600	1,483	—
	2	362	35	3,320	1,635	1,685	—
	3	373	42	3,393	1,743	1,650	—
	4	407	34	3,363	1,735	1,628	—
	5	394	43	3,465	1,776	1,689	2
	6	549	63	3,786	1,994	1,792	—
	7	496	65	3,804	1,973	1,831	—
	8	510	69	3,686	1,916	1,770	—
	9	666	62	3,775	1,944	1,831	—
	10	845	86	4,388	2,221	2,167	1
	11	888	78	4,320	2,223	2,097	—
	12	820	59	5,015	2,557	2,458	—
	13	941	68	4,623	2,412	2,211	1

## 内地人ノ人口動態 (續)

産				死			亡			年次
男	女	不詳	内7箇月以上	總數	男	女	不詳			
群	島									
—	—	—	—	43	22	21	—	—	12	
—	—	—	—	48	30	18	—	—	13	
—	—	—	—	77	44	33	—	—	14	
—	—	—	—	93	65	28	—	—	1	
—	—	—	—	104	71	33	—	—	2	
—	—	—	—	145	85	60	—	—	3	
—	—	—	—	292	161	131	—	—	4	
—	—	—	—	235	128	107	—	—	5	
—	—	—	—	315	175	140	—	—	6	
—	—	—	—	205	124	81	—	—	7	
—	—	—	—	392	250	142	—	—	8	
—	—	—	—	422	244	178	—	—	9	
—	—	—	—	502	291	211	—	—	10	
—	1	—	1	467	276	191	—	—	11	
—	—	—	—	598	335	263	—	—	12	
—	1	—	1	685	427	258	—	—	13	
	州									
—	—	—	—	793	439	354	—	—	3	
—	—	—	—	782	445	337	—	—	4	
—	—	—	—	936	503	433	—	—	5	
—	—	—	—	1,045	569	476	—	—	6	
—	—	—	—	1,181	660	521	—	—	7	
—	—	—	—	1,538	860	678	—	—	8	
—	—	—	—	1,325	712	613	—	—	9	
—	—	—	—	1,170	624	546	—	—	10	
—	1	—	—	1,385	735	650	—	—	11	
—	—	—	—	1,292	663	629	—	—	12	
—	—	—	—	1,289	649	640	—	—	13	
—	—	—	—	1,304	668	636	—	—	14	
—	—	—	—	1,511	786	725	—	—	1	
—	—	—	—	1,423	778	645	—	—	2	
—	—	—	—	1,654	884	770	—	—	3	
—	—	—	—	1,663	869	794	—	—	4	
1	1	—	1	1,403	715	688	—	—	5	
—	—	—	—	1,491	784	707	—	—	6	
—	—	—	—	1,745	885	860	—	—	7	
—	—	—	—	1,853	1,046	807	—	—	8	
—	—	—	—	2,064	1,149	915	—	—	9	
1	—	—	1	2,148	1,173	975	—	—	10	
—	—	—	—	2,182	1,235	947	—	—	11	
—	—	—	—	2,254	1,212	1,042	—	—	12	
1	—	—	1	2,389	1,342	1,047	—	—	13	

第 83 表 内地外ニ於ケル

年 次	婚 姻	離 婚	出 生			死 数	
			總 数	男	女		
					外		
明 治	32	47	22	861	453	408	—
	33	51	20	1,027	541	486	—
	34	135	42	1,248	653	595	—
	35	172	64	1,585	839	746	—
	36	168	65	2,897	1,482	1,415	—
	37	222	99	3,025	1,551	1,474	—
	38	293	111	3,316	1,731	1,585	—
	39	332	—	3,814	2,011	1,803	—
	40	478	123	5,932	3,072	2,860	—
	41	573	144	7,851	4,107	3,744	—
	42	779	167	9,804	5,003	4,801	—
	43	950	223	9,640	4,862	4,778	—
	44	756	192	7,075	3,579	3,496	—
大 正	1	790	204	8,438	4,352	4,086	—
	2	635	226	9,192	4,687	4,505	—
	3	633	187	9,469	4,764	4,705	—
	4	642	168	10,477	5,321	5,156	—
	5	649	163	11,611	6,042	5,569	—
	6	925	174	13,073	6,703	6,370	—
	7	1,001	139	13,621	7,001	6,620	—
	8	1,070	185	15,227	7,846	7,381	—
	9	1,120	181	16,606	8,442	8,164	—
	10	1,205	192	17,514	9,054	8,460	—
	11	1,182	132	16,774	8,689	8,085	1
	12	1,115	149	15,415	7,895	7,520	1
	13	1,116	149	14,701	7,487	7,214	1
	14	1,043	145	13,360	6,827	6,533	1
昭 和	1	1,001	137	12,448	6,371	6,077	1
	2	1,000	139	12,118	6,162	5,956	1
	3	1,037	142	12,189	6,270	5,919	—
	4	1,161	152	12,186	6,147	6,039	—
	5	1,232	181	12,395	6,450	5,945	—
	6	1,259	176	12,287	6,228	6,059	1
	7	1,303	137	11,162	5,755	5,407	1
	8	1,562	203	12,373	6,425	5,948	—
	9	2,043	260	13,964	7,197	6,767	—
	10	2,754	299	17,323	8,856	8,467	3
	11	3,375	289	20,461	10,566	9,895	—
	12	3,555	292	23,129	11,963	11,166	3
	13	4,309	282	24,756	12,739	12,017	4

## 内地人ノ人口動態 (續)

産				死			亡			年次
男	女	不詳	内7箇月以上	總數	男	女	不詳			
	國									
—	—	—	—	1,004	767	237	—	—	32	
—	—	—	—	2,387	2,075	312	—	—	33	
—	—	—	—	1,435	1,121	314	—	—	34	
—	—	—	—	1,646	1,188	458	—	—	35	
—	—	—	—	1,871	1,266	605	—	—	36	
—	—	—	—	40,022	39,318	704	—	—	37	
—	—	—	—	38,234	37,209	1,025	—	—	38	
—	—	—	—	4,761	3,461	1,300	—	—	39	
—	—	—	—	5,591	3,743	1,848	—	—	40	
—	—	—	—	6,336	4,121	2,215	—	—	41	
—	—	—	—	6,437	3,957	2,480	—	—	42	
—	—	—	—	5,588	3,315	2,273	—	—	43	
—	—	—	—	3,185	1,979	1,206	—	—	44	
—	—	—	—	3,670	2,261	1,409	—	—	1	
—	—	—	—	3,655	2,183	1,472	—	—	2	
—	—	—	—	4,261	2,888	1,373	—	—	3	
—	—	—	—	3,889	2,385	1,504	—	—	4	
—	—	—	—	4,232	2,606	1,626	—	—	5	
—	—	—	—	4,933	3,059	1,874	—	—	6	
—	—	—	—	7,044	4,514	2,530	—	—	7	
—	—	—	—	8,672	5,669	3,003	—	—	8	
—	—	—	—	7,382	4,868	2,514	—	—	9	
—	—	—	—	5,908	3,616	2,292	—	—	10	
—	1	—	—	5,548	3,335	2,213	—	—	11	
1	—	—	—	5,151	3,014	2,137	—	—	12	
—	1	—	—	4,950	2,881	2,069	—	—	13	
1	—	—	1	5,127	2,973	2,154	—	—	14	
—	1	—	1	5,094	2,954	2,140	—	—	1	
1	—	—	1	4,751	2,807	1,944	—	—	2	
—	—	—	—	5,353	3,209	2,144	—	—	3	
—	—	—	—	5,189	3,081	2,108	—	—	4	
—	—	—	—	5,009	2,971	2,038	—	—	5	
1	—	—	—	5,177	3,227	1,950	—	—	6	
—	1	—	1	6,971	5,132	1,839	—	—	7	
—	—	—	—	7,262	4,842	2,420	—	—	8	
—	—	—	—	7,206	4,521	2,685	—	—	9	
1	2	—	3	8,305	5,248	3,057	—	—	10	
—	—	—	—	9,099	5,792	3,307	—	—	11	
2	1	—	3	9,118	5,490	3,628	—	—	12	
2	2	—	3	10,567	6,487	4,080	—	—	13	

第 83 表 内地外ニ於ケル

年 次	婚 姻	離 婚	出 生			死 亡	
			總 數	男	女		
					航	海	
明 治	32	—	—	5	2	3	—
	33	—	—	5	2	3	—
	34	—	—	3	—	3	—
	35	—	—	5	3	2	—
	36	—	—	10	6	4	—
	37	—	1	5	2	3	—
	38	3	1	5	3	2	—
	39	4	—	11	6	5	—
	40	6	1	20	12	8	—
	41	—	—	10	6	4	—
	42	—	—	15	8	7	—
	43	—	—	15	6	9	—
	44	—	—	13	6	7	—
大 正	1	—	—	30	16	14	—
	2	—	—	49	23	26	—
	3	—	—	26	13	13	—
	4	—	—	17	7	10	—
	5	—	—	15	10	5	—
	6	—	—	28	12	16	—
	7	13	—	44	17	27	—
	8	—	—	53	29	24	—
	9	—	—	22	11	11	—
	10	—	—	22	12	10	1
	11	—	—	47	24	23	2
	12	—	—	33	20	13	—
	13	—	—	23	9	14	1
	14	—	—	50	34	16	—
昭 和	1	—	—	18	13	5	3
	2	—	—	33	14	19	—
	3	—	—	30	19	11	—
	4	—	—	28	14	14	2
	5	—	—	33	20	13	1
	6	—	—	18	13	5	—
	7	—	—	17	7	10	1
	8	—	—	34	21	13	—
	9	—	—	20	12	8	—
	10	—	—	17	7	10	—
	11	—	—	26	14	12	1
	12	—	—	23	12	11	1
	13	—	—	10	4	6	—

## 内地人ノ人口動態 (續)

産				死			亡	年 次
男	女	不 詳	内7箇月以上	總 數	男	女	不 詳	
	中							
—	—	—	—	73	71	2	—	32
—	—	—	—	68	64	4	—	33
—	—	—	—	82	73	9	—	34
—	—	—	—	96	91	5	—	35
—	—	—	—	70	60	10	—	36
—	—	—	—	3,247	3,242	5	—	37
—	—	—	—	1,100	1,094	6	—	38
—	—	—	—	224	214	10	—	39
—	—	—	—	149	139	10	—	40
—	—	—	—	385	331	54	—	41
—	—	—	—	305	266	39	—	42
—	—	—	—	390	364	26	—	43
—	—	—	—	246	238	8	—	44
—	—	—	—	294	264	30	—	1
—	—	—	—	378	335	43	—	2
—	—	—	—	535	513	22	—	3
—	—	—	—	259	225	34	—	4
—	—	—	—	400	359	41	—	5
—	—	—	—	487	447	40	—	6
—	—	—	—	614	503	111	—	7
—	—	—	—	454	400	54	—	8
—	—	—	—	316	260	56	—	9
—	1	—	—	247	212	35	—	10
1	1	—	—	491	473	18	—	11
—	—	—	—	132	115	17	—	12
—	1	—	—	150	129	21	—	13
—	—	—	—	201	160	41	—	14
—	3	—	2	137	104	33	—	1
—	—	—	—	314	287	27	—	2
—	—	—	—	177	140	37	—	3
1	1	—	1	235	192	43	—	4
1	—	—	1	183	162	21	—	5
—	—	—	—	118	103	15	—	6
1	—	—	—	284	254	30	—	7
—	—	—	—	325	277	48	—	8
—	—	—	—	314	265	49	—	9
—	—	—	—	194	170	24	—	10
1	—	—	—	149	135	14	—	11
—	1	—	—	162	131	31	—	12
—	—	—	—	143	132	11	—	13

第 83 表 内地外ニ於ケル

年 次	婚	姻	離	婚	出 生			死 總 數
					總 數	男	女	
							不	
明 治	32	—		59	—	—	—	—
	33	—		70	—	—	—	—
	34	—		104	—	—	—	—
	35	—		106	—	—	—	—
	36	6		111	—	—	—	—
	37	—		—	—	—	—	—
	38	—		—	—	—	—	—
	39	—		—	—	—	—	—
	40	—		—	—	—	—	—
	41	—		—	—	—	—	—
	42	—		—	—	—	—	—
	43	—		—	—	—	—	—
	44	—		—	—	—	—	—
大 正	1	—		—	4	—	4	—
	2	—		—	—	—	—	—
	3	—		—	—	—	—	—
	4	—		—	—	—	—	—
	5	—		—	—	—	—	—
	6	—		—	—	—	—	—
	7	—		—	—	—	—	—
	8	—		—	—	—	—	—
	9	—		—	—	—	—	—
	10	—		—	—	—	—	—
	11	—		—	—	—	—	6
	12	—		—	—	—	—	2
	13	—		—	—	—	—	3
	14	—		—	—	—	—	1
昭 和	1	—		—	—	—	—	2
	2	—		—	—	—	—	7
	3	—		—	—	—	—	2
	4	—		—	—	—	—	2
	5	—		—	—	—	—	4
	6	—		—	—	—	—	4
	7	—		—	—	—	—	4
	8	—		—	—	—	—	13
	9	—		—	—	—	—	5
	10	—		—	—	—	—	2
	11	—		—	—	—	—	4
	12	—		—	—	—	—	2
	13	—		—	—	—	—	2



## 内地人ノ人口動態 (續)

産				死				年次
男	女	不詳	内7箇月以上	總數	男	女	不詳	
	詳							
—	—	—	—	43	29	14	—	32
—	—	—	—	35	28	7	—	33
—	—	—	—	56	41	14	1	34
—	—	—	—	39	32	7	—	35
—	—	—	—	47	35	10	2	36
—	—	—	—	38	31	7	—	37
—	—	—	—	3	3	—	—	38
—	—	—	—	22	18	4	—	39
—	—	—	—	25	19	6	—	40
—	—	—	—	46	28	18	—	41
—	—	—	—	42	31	11	—	42
—	—	—	—	34	24	10	—	43
—	—	—	—	47	31	16	—	44
—	—	—	—	45	35	10	—	1
—	—	—	—	28	17	11	—	2
—	—	—	—	72	56	16	—	3
—	—	—	—	47	40	7	—	4
—	—	—	—	41	25	16	—	5
—	—	—	—	23	17	6	—	6
—	—	—	—	—	—	—	—	7
—	—	—	—	38	28	10	—	8
—	—	—	—	26	18	8	—	9
—	—	—	—	17	11	6	—	10
2	3	1	—	33	24	9	—	11
2	—	—	—	54	37	14	3	12
—	2	1	—	198	137	61	—	13
1	—	—	—	42	35	7	—	14
1	—	1	—	27	18	9	—	1
4	2	1	3	24	18	6	—	2
1	1	—	1	32	24	8	—	3
1	1	—	2	56	40	16	—	4
1	3	—	1	26	23	3	—	5
2	1	1	1	50	30	20	—	6
2	2	—	4	23	15	8	—	7
6	7	—	4	48	23	25	—	8
4	1	—	—	25	17	8	—	9
—	2	—	1	33	20	13	—	10
3	1	—	1	46	34	12	—	11
1	1	—	1	43	33	10	—	12
2	—	—	1	35	27	8	—	13

第 84 表 生 命 表

年 齡	男						女					
	第 1 回	第 2 回	第 3 回	第 4 回	第 5 回	第 6 回	第 1 回	第 2 回	第 3 回	第 4 回	第 5 回	第 6 回
0	100,000	100,000	100,000	100,000	100,000	100,000	100,000	100,000	100,000	100,000	100,000	100,000
1	85,105	84,314	83,950	83,796	85,990	88,697	86,620	85,908	85,496	85,600	87,586	90,033
2	81,299	81,206	80,248	79,736	82,282	85,416	83,015	82,817	81,760	81,528	83,899	86,906
3	78,896	79,102	78,357	77,654	80,441	83,669	80,671	80,662	79,809	79,386	81,999	85,171
4	77,309	77,757	77,203	76,369	79,234	82,540	79,101	79,265	78,633	78,004	80,722	84,012
5	76,239	76,887	76,410	75,567	78,457	81,788	78,028	78,339	77,818	77,110	79,866	83,229
6	75,477	76,282	75,867	75,035	77,952	81,258	77,265	77,704	77,229	76,512	79,300	82,682
7	74,889	75,836	75,458	74,634	77,574	80,884	76,691	77,241	76,780	76,072	78,887	82,306
8	74,413	75,476	75,119	74,292	77,265	80,592	76,229	76,869	76,407	75,699	78,562	82,017
9	74,011	75,165	74,825	74,001	77,006	80,350	75,835	76,545	76,077	75,385	78,291	81,777
10	73,655	74,891	74,564	73,749	76,786	80,141	75,483	76,245	75,770	75,102	78,053	81,564
11	73,323	74,643	74,325	73,515	76,584	79,949	75,149	75,958	75,470	74,822	77,819	81,357
12	73,014	74,407	74,098	73,289	76,397	79,768	74,824	75,666	75,155	74,533	77,578	81,139
13	72,713	74,171	73,867	73,059	76,205	79,581	74,490	75,347	74,798	74,209	77,310	80,883
14	72,403	73,908	73,603	72,798	75,984	79,372	74,130	74,985	74,381	73,792	76,976	80,555
15	72,066	73,602	73,289	72,469	75,703	79,100	73,739	74,568	73,895	73,256	76,523	80,117
16	71,691	73,252	72,923	72,036	75,323	78,721	73,300	74,092	73,337	72,596	75,963	79,560
17	71,264	72,848	72,494	71,484	74,834	78,221	72,813	73,556	72,709	71,851	75,308	78,918
18	70,789	72,387	72,000	70,826	74,235	77,609	72,276	72,963	72,022	71,050	74,593	78,228
19	70,267	71,871	71,446	70,095	73,559	76,920	71,692	72,324	71,293	70,221	73,840	77,516
20	69,716	71,310	70,846	69,336	72,845	76,189	71,073	71,652	70,540	69,379	73,069	76,792
21	69,144	70,718	70,218	68,587	72,130	75,430	70,434	70,961	69,779	68,541	72,295	76,055
22	68,560	70,110	69,580	67,860	71,429	74,664	69,782	70,262	69,023	67,709	71,529	75,317
23	67,966	69,499	68,946	67,155	70,749	73,911	69,119	69,564	68,279	66,893	70,783	74,589
24	67,370	68,894	68,326	66,470	70,094	73,181	68,451	68,871	67,552	66,103	70,062	73,873
25	66,776	68,304	67,726	65,811	69,466	72,486	67,782	68,186	66,844	65,345	69,366	73,179
26	66,188	67,732	67,148	65,185	68,868	71,818	67,115	67,510	66,155	64,615	68,697	72,516
27	65,608	67,178	66,591	64,591	68,300	71,183	66,451	66,842	65,484	63,910	68,050	71,887
28	65,037	66,641	66,054	64,023	67,752	70,575	65,791	66,180	64,829	63,219	67,422	71,285
29	64,473	66,115	65,531	63,478	67,227	69,995	65,134	65,525	64,187	62,544	66,812	70,702
30	63,917	65,596	65,020	62,950	66,721	69,441	64,479	64,874	63,555	61,885	66,215	70,130
31	63,365	65,080	64,517	62,432	66,228	68,907	63,825	64,227	62,930	61,238	65,623	69,565
32	62,816	64,563	64,020	61,918	65,745	68,384	63,170	63,581	62,311	60,599	65,038	68,907
33	62,268	64,041	63,524	61,409	65,263	67,869	62,512	62,934	61,695	59,967	64,454	68,449
34	61,716	63,513	63,028	60,898	64,776	67,355	61,849	62,285	61,079	59,338	63,871	67,896
35	61,159	62,976	62,528	60,385	64,284	66,849	61,180	61,632	60,463	58,710	63,287	67,346
36	60,592	62,429	62,022	59,859	63,789	66,341	60,506	60,974	59,846	58,080	62,701	66,791
37	60,013	61,870	61,508	59,322	63,293	65,835	59,827	60,311	59,227	57,446	62,110	66,228
38	59,419	61,296	60,983	58,770	62,785	65,320	59,143	59,645	58,607	56,810	61,517	65,659
39	58,808	60,707	60,444	58,204	62,254	64,790	58,458	58,976	57,989	56,172	60,918	65,087
40	58,178	60,101	59,889	57,618	61,693	64,242	57,773	58,308	57,373	55,536	60,312	64,515
41	57,527	59,476	59,315	57,011	61,102	63,669	57,092	57,644	56,762	54,906	59,706	63,934
42	56,855	58,829	58,721	56,385	60,489	63,076	56,417	56,987	56,157	54,286	59,105	63,357
43	56,161	58,160	58,104	55,735	59,847	62,457	55,748	56,338	55,560	53,678	58,511	62,787
44	55,444	57,466	57,463	55,053	59,170	61,801	55,086	55,699	54,970	53,081	57,926	62,218
45	54,702	56,743	56,796	54,339	58,460	61,113	54,427	55,065	54,384	52,487	57,345	61,645
46	53,933	55,989	56,101	53,594	57,718	60,389	53,767	54,432	53,799	51,894	56,762	61,060
47	53,134	55,203	55,376	52,821	56,939	59,636	53,101	53,795	53,209	51,293	56,176	60,467
48	52,303	54,382	54,619	52,014	56,120	58,832	52,422	53,147	52,608	50,686	55,571	59,853
49	51,437	53,524	53,828	51,165	55,256	57,965	51,725	52,482	51,991	50,064	54,941	59,212
50	50,534	52,629	52,999	50,267	54,349	57,034	51,006	51,794	51,352	49,411	54,285	58,537
51	49,592	51,695	52,130	49,331	53,398	56,050	50,259	51,079	50,686	48,728	53,600	57,828
52	48,611	50,720	51,218	48,356	52,396	55,025	49,484	50,334	49,991	48,019	52,886	57,087
53	47,588	49,700	50,261	47,340	51,340	53,955	48,674	49,557	49,263	47,286	52,139	56,313
54	46,522	48,636	49,257	46,266	50,227	52,820	47,829	48,746	48,501	46,529	51,355	55,502

## (生 存 數)

年 齡	男						女					
	第1回	第2回	第3回	第4回	第5回	第6回	第1回	第2回	第3回	第4回	第5回	第6回
55	45,410	47,523	48,204	45,139	49,051	51,631	46,945	47,898	47,704	45,734	50,534	54,663
56	44,249	46,360	47,100	43,953	47,827	50,393	46,019	47,011	46,869	44,893	49,682	53,794
57	43,037	45,144	45,943	42,699	46,541	49,088	45,048	46,082	45,995	44,007	48,793	52,882
58	41,770	43,873	44,731	41,374	45,188	47,705	44,027	45,106	45,080	43,070	47,857	51,925
59	40,448	42,545	43,462	39,979	43,767	46,245	42,954	44,079	44,120	42,085	46,866	50,924
60	39,073	41,160	42,136	38,517	42,283	44,712	41,826	42,998	43,113	41,055	45,819	49,862
61	37,647	39,717	40,752	37,009	40,731	43,123	40,644	41,859	42,054	39,971	44,712	48,728
62	36,175	38,216	39,311	35,456	39,111	41,482	39,408	40,658	40,941	38,835	43,546	47,536
63	34,661	36,659	37,815	33,863	37,408	39,812	38,118	39,394	39,770	37,632	42,303	46,287
64	33,109	35,047	36,265	32,216	35,639	38,044	36,774	38,064	38,538	36,360	40,989	44,956
65	31,521	33,384	34,664	30,516	33,814	36,218	35,377	36,668	37,243	35,023	39,593	43,550
66	29,901	31,674	33,014	28,775	31,959	34,338	33,926	35,206	35,882	33,630	38,125	42,066
67	28,249	29,925	31,319	27,011	30,074	32,412	32,421	33,679	34,455	32,183	36,588	40,503
68	26,569	28,144	29,583	25,230	28,171	30,447	30,862	32,090	32,962	30,678	34,983	38,859
69	24,867	26,339	27,812	23,422	26,248	28,451	29,252	30,444	31,404	29,103	33,298	37,133
70	23,149	24,519	26,014	21,591	24,306	26,434	27,594	28,745	29,783	27,465	31,544	35,328
71	21,426	22,694	24,199	19,760	22,353	24,407	25,896	27,000	28,098	25,774	29,725	33,444
72	19,707	20,873	22,379	17,958	20,402	22,384	24,164	25,217	26,368	24,046	27,870	31,489
73	18,005	19,070	20,567	16,189	18,492	20,377	22,410	23,406	24,605	22,286	25,974	29,467
74	16,332	17,297	18,778	14,465	16,624	18,402	20,644	21,578	22,823	20,502	24,056	27,388
75	14,700	15,570	17,027	12,799	14,813	16,475	18,879	19,745	21,037	18,706	22,099	25,263
76	13,121	13,896	15,302	11,206	13,072	14,609	17,127	17,928	19,260	16,913	20,134	23,108
77	11,607	12,287	13,644	9,699	11,417	12,822	15,404	16,141	17,506	15,140	18,177	20,940
78	10,169	10,755	12,052	8,290	9,859	11,128	13,725	14,399	15,786	13,402	16,246	18,778
79	8,819	9,311	10,538	6,989	8,410	9,540	12,107	12,716	14,111	11,719	14,359	16,644
80	7,565	7,964	9,112	5,806	7,080	8,071	10,568	11,106	12,493	10,109	12,538	14,564
81	6,416	6,723	7,784	4,745	5,875	6,730	9,125	9,582	10,943	8,590	10,801	12,561
82	5,380	5,595	6,563	3,810	4,800	5,524	7,794	8,158	9,470	7,179	9,167	10,662
83	4,460	4,584	5,454	3,001	3,856	4,457	6,585	6,845	8,089	5,891	7,653	8,889
84	3,657	3,692	4,461	2,315	3,041	3,529	5,506	5,652	6,812	4,736	6,275	7,266
85	2,968	2,918	3,587	1,746	2,352	2,739	4,558	4,585	5,648	3,723	5,044	5,809
86	2,387	2,259	2,830	1,284	1,780	2,079	3,738	3,647	4,603	2,855	3,966	4,531
87	1,886	1,710	2,187	919	1,316	1,541	3,011	2,839	3,681	2,130	3,044	3,439
88	1,461	1,262	1,652	639	949	1,112	2,378	2,158	2,883	1,541	2,274	2,532
89	1,108	906	1,216	430	666	781	1,838	1,597	2,206	1,079	1,650	1,802
90	821	631	871	279	454	531	1,387	1,148	1,645	727	1,159	1,235
91	593	425	605	175	299	349	1,019	798	1,192	470	785	811
92	416	275	406	105	191	222	727	535	837	291	511	508
93	283	171	262	60.2	117	135	502	344	567	171	319	303
94	186	101	162	32.9	69.0	78.8	334	211	369	95.1	189	170
95	117	57	95	17.0	38.9	43.8	213	122	229	49.7	107	89.4
96	71	30	53	8.32	20.9	23.2	130	67	135	24.3	56.7	43.8
97	41	15	28	3.82	10.7	11.6	75	34	75	11.0	28.3	19.8
98	22	7	14	1.63	5.14	5.46	41	16	38	4.58	13.1	8.20
99	11	3	6	0.648	2.33	2.40	21	7	18	1.74	5.64	3.07
100	5	1	2	0.237	0.992	0.985	10	3	8	0.598	2.22	1.03
101	2	—	1	0.0791	0.392	0.373	4	1	3	0.183	0.794	0.306
102	1	—	0	—	0.144	0.130	2	—	1	0.0497	0.256	0.0790
103	—	—	—	—	—	0.0412	1	—	—	—	—	0.0176

第 84 表 生 命 表

年 齡	男						女					
	第 1 回	第 2 回	第 3 回	第 4 回	第 5 回	第 6 回	第 1 回	第 2 回	第 3 回	第 4 回	第 5 回	第 6 回
0	14,895	15,686	16,050	16,204	14,010	11,303	13,380	14,092	14,504	14,400	12,414	9,917
1	3,806	3,108	3,702	4,060	3,708	3,281	3,605	3,091	3,736	4,072	3,687	3,177
2	2,403	2,104	1,891	2,082	1,841	1,747	2,344	2,155	1,951	2,142	1,900	1,735
3	1,587	1,345	1,154	1,285	1,207	1,129	1,570	1,397	1,176	1,382	1,277	1,159
4	1,070	870	793	802	777	752	1,073	926	815	894	856	783
5	762	605	543	532	505	530	763	635	589	598	566	547
6	588	446	409	401	378	374	574	463	449	440	413	376
7	476	360	339	342	309	292	462	372	373	373	325	289
8	402	311	294	291	259	242	394	324	330	314	271	240
9	356	274	261	252	220	209	352	300	307	283	238	213
10	332	248	239	234	202	192	334	287	300	280	234	207
11	309	236	227	226	187	181	325	292	315	289	241	218
12	301	236	231	230	192	187	334	319	357	324	268	256
13	310	263	264	261	221	209	360	362	417	417	334	328
14	337	306	314	329	281	272	391	417	486	536	453	438
15	375	350	366	433	380	379	439	476	558	660	560	557
16	427	404	429	552	489	500	487	536	628	745	655	642
17	475	461	494	658	599	612	537	593	687	801	715	690
18	522	516	554	731	676	689	584	639	729	829	753	712
19	551	561	600	759	714	731	619	672	753	842	771	724
20	572	592	628	749	715	759	639	691	761	838	774	737
21	584	608	638	727	701	766	652	699	756	832	766	738
22	594	611	634	705	680	753	663	698	744	816	746	728
23	596	605	620	685	655	730	668	693	727	790	721	716
24	594	590	600	659	628	695	669	685	708	758	696	694
25	588	572	578	626	598	668	667	676	689	730	669	663
26	580	554	557	594	568	635	664	668	671	705	647	629
27	571	537	537	568	548	608	660	662	655	691	628	602
28	564	526	523	545	525	580	657	655	642	675	610	583
29	556	519	511	528	506	554	655	651	632	659	597	572
30	552	516	503	518	493	534	654	647	625	647	592	565
31	549	517	497	514	483	523	655	646	619	639	585	558
32	548	522	496	509	482	515	658	647	616	632	584	558
33	552	528	496	511	487	514	663	649	616	629	583	553
34	557	537	500	513	492	506	669	653	616	628	584	550
35	567	547	506	526	495	508	674	658	617	630	586	555
36	579	559	514	537	496	506	679	663	619	634	591	563
37	594	574	525	552	508	515	684	666	620	636	593	569
38	611	589	539	566	531	530	685	669	618	638	599	572
39	630	606	555	586	561	548	685	668	616	636	606	572
40	651	625	574	607	591	573	681	664	611	630	606	581
41	672	647	594	626	613	593	675	657	605	620	601	577
42	694	669	617	650	642	619	669	649	597	608	594	570
43	717	694	641	682	677	656	662	639	590	597	585	569
44	742	723	667	714	710	688	659	634	586	594	581	573
45	769	754	695	745	742	724	660	633	585	593	583	585
46	799	786	725	773	779	753	666	637	590	601	586	593
47	831	821	757	807	819	804	679	648	601	607	605	614
48	866	858	791	849	864	867	697	665	617	622	630	641
49	903	895	829	898	907	931	719	688	639	653	656	675
50	942	934	869	936	951	984	747	715	666	683	685	709
51	981	975	912	975	1,002	1,025	775	745	695	709	714	741
52	1,023	1,020	957	1,016	1,056	1,070	810	777	728	733	747	774
53	1,066	1,064	1,004	1,074	1,113	1,135	845	811	762	757	784	811
54	1,112	1,113	1,053	1,127	1,176	1,189	884	848	797	795	821	839



## 第 84 表 生 命 表

年 齡	男						女					
	第 1 回	第 2 回	第 3 回	第 4 回	第 5 回	第 6 回	第 1 回	第 2 回	第 3 回	第 4 回	第 5 回	第 6 回
0	0.85105	0.84314	0.83950	0.83796	0.85990	0.88697	0.86620	0.85908	0.85496	0.85600	0.87586	0.90083
1	0.95528	0.96314	0.95590	0.95155	0.95688	0.96301	0.95838	0.96402	0.95630	0.95243	0.95790	0.96473
2	0.97044	0.97409	0.97643	0.97389	0.97763	0.97955	0.97176	0.97398	0.97614	0.97373	0.97735	0.98004
3	0.97989	0.98300	0.98527	0.98345	0.98500	0.98651	0.98054	0.98268	0.98527	0.98259	0.98443	0.98639
4	0.98616	0.98881	0.98973	0.98950	0.99019	0.99089	0.98644	0.98832	0.98963	0.98854	0.98940	0.99068
5	0.99001	0.99213	0.99290	0.99296	0.99356	0.99352	0.99022	0.99190	0.99243	0.99224	0.99291	0.99343
6	0.99221	0.99415	0.99461	0.99466	0.99515	0.99540	0.99257	0.99404	0.99419	0.99425	0.99479	0.99545
7	0.99365	0.99525	0.99551	0.99542	0.99602	0.99639	0.99397	0.99519	0.99514	0.99510	0.99588	0.99649
8	0.99460	0.99588	0.99609	0.99608	0.99665	0.99700	0.99483	0.99578	0.99568	0.99585	0.99655	0.99707
9	0.99519	0.99636	0.99651	0.99659	0.99714	0.99739	0.99534	0.99609	0.99597	0.99625	0.99696	0.99740
10	0.99549	0.99669	0.99680	0.99683	0.99737	0.99760	0.99559	0.99623	0.99604	0.99627	0.99700	0.99746
11	0.99578	0.99684	0.99694	0.99693	0.99756	0.99774	0.99568	0.99615	0.99582	0.99614	0.99690	0.99732
12	0.99588	0.99683	0.99688	0.99686	0.99749	0.99766	0.99554	0.99579	0.99525	0.99565	0.99655	0.99684
13	0.99573	0.99646	0.99642	0.99643	0.99710	0.99737	0.99517	0.99519	0.99442	0.99438	0.99568	0.99594
14	0.99535	0.99586	0.99573	0.99548	0.99630	0.99657	0.99472	0.99444	0.99347	0.99274	0.99412	0.99456
15	0.99479	0.99525	0.99501	0.99403	0.99498	0.99521	0.99405	0.99362	0.99245	0.99099	0.99268	0.99305
16	0.99405	0.99449	0.99412	0.99234	0.99351	0.99365	0.99335	0.99276	0.99144	0.98974	0.99138	0.99193
17	0.99333	0.99367	0.99318	0.99080	0.99200	0.99218	0.99262	0.99194	0.99055	0.98885	0.99051	0.99126
18	0.99262	0.99287	0.99231	0.98968	0.99089	0.99112	0.99192	0.99124	0.98988	0.98833	0.98991	0.99090
19	0.99216	0.99219	0.99160	0.98917	0.99029	0.99050	0.99137	0.99071	0.98944	0.98801	0.98956	0.99066
20	0.99179	0.99170	0.99113	0.98920	0.99018	0.99004	0.99101	0.99036	0.98921	0.98792	0.98941	0.99040
21	0.99156	0.99140	0.99091	0.98940	0.99028	0.98984	0.99075	0.99015	0.98916	0.98786	0.98940	0.99030
22	0.99134	0.99128	0.99089	0.98961	0.99048	0.98991	0.99050	0.99006	0.98922	0.98795	0.98957	0.99033
23	0.99123	0.99130	0.99101	0.98980	0.99074	0.99012	0.99034	0.99004	0.98935	0.98819	0.98981	0.99040
24	0.99119	0.99144	0.99122	0.99009	0.99104	0.99050	0.99023	0.99005	0.98952	0.98853	0.99007	0.99061
25	0.99120	0.99162	0.99146	0.99049	0.99139	0.99078	0.99016	0.99008	0.98969	0.98883	0.99036	0.99094
26	0.99124	0.99182	0.99171	0.99089	0.99175	0.99116	0.99011	0.99010	0.98986	0.98909	0.99058	0.99133
27	0.99129	0.99200	0.99193	0.99121	0.99198	0.99146	0.99007	0.99010	0.98999	0.98919	0.99077	0.99163
28	0.99133	0.99211	0.99208	0.99149	0.99225	0.99178	0.99002	0.99010	0.99009	0.98932	0.99095	0.99182
29	0.99137	0.99215	0.99220	0.99168	0.99247	0.99209	0.98994	0.99007	0.99016	0.98946	0.99106	0.99191
30	0.99137	0.99213	0.99227	0.99177	0.99261	0.99231	0.98985	0.99002	0.99017	0.98955	0.99106	0.99194
31	0.99134	0.99205	0.99229	0.99177	0.99271	0.99241	0.98973	0.98994	0.99016	0.98957	0.99109	0.99198
32	0.99127	0.99192	0.99226	0.99178	0.99267	0.99247	0.98958	0.98983	0.99011	0.98951	0.99102	0.99191
33	0.99114	0.99175	0.99219	0.99168	0.99254	0.99243	0.98940	0.98969	0.99002	0.98951	0.99095	0.99192
34	0.99097	0.99155	0.99206	0.99158	0.99240	0.99249	0.98919	0.98952	0.98991	0.98942	0.99086	0.99190
35	0.99073	0.99131	0.99190	0.99129	0.99230	0.99240	0.98898	0.98933	0.98979	0.98927	0.99074	0.99176
36	0.99045	0.99104	0.99171	0.99103	0.99222	0.99237	0.98877	0.98913	0.98966	0.98908	0.99057	0.99157
37	0.99010	0.99073	0.99146	0.99069	0.99197	0.99218	0.98857	0.98895	0.98954	0.98893	0.99045	0.99141
38	0.98971	0.99039	0.99116	0.99037	0.99154	0.99189	0.98841	0.98879	0.98945	0.98877	0.99026	0.99129
39	0.98928	0.99001	0.99081	0.98993	0.99099	0.99154	0.98828	0.98868	0.98938	0.98868	0.99005	0.99121
40	0.98881	0.98960	0.99041	0.98947	0.99042	0.99109	0.98821	0.98862	0.98935	0.98866	0.98995	0.99099
41	0.98832	0.98913	0.98998	0.98902	0.98997	0.99069	0.98817	0.98861	0.98935	0.98871	0.98993	0.99098
42	0.98779	0.98862	0.98949	0.98847	0.98939	0.99019	0.98815	0.98862	0.98937	0.98880	0.98995	0.99100
43	0.98723	0.98806	0.98896	0.98776	0.98869	0.98950	0.98812	0.98865	0.98938	0.98888	0.98905	0.99104
44	0.98662	0.98742	0.98839	0.98703	0.98800	0.98887	0.98804	0.98862	0.98934	0.98881	0.98997	0.99079
45	0.98594	0.98672	0.98776	0.98629	0.98731	0.98815	0.98788	0.98851	0.98924	0.98870	0.98983	0.99051
46	0.98519	0.98596	0.98708	0.98558	0.98650	0.98753	0.98761	0.98829	0.98903	0.98842	0.98968	0.99029
47	0.98436	0.98513	0.98633	0.98472	0.98562	0.98652	0.98722	0.98796	0.98871	0.98817	0.98923	0.98985
48	0.98344	0.98423	0.98551	0.98368	0.98460	0.98526	0.98671	0.98749	0.98828	0.98773	0.98866	0.98930
49	0.98244	0.98327	0.98460	0.98245	0.98359	0.98394	0.98609	0.98690	0.98770	0.98696	0.98806	0.98860
50	0.98136	0.98225	0.98360	0.98138	0.98250	0.98275	0.98536	0.98620	0.98704	0.98618	0.98738	0.98789
51	0.98021	0.98113	0.98250	0.98024	0.98124	0.98171	0.98457	0.98542	0.98628	0.98545	0.98668	0.98719
52	0.97896	0.97991	0.98139	0.97899	0.97985	0.98055	0.98363	0.98456	0.98544	0.98474	0.98588	0.98644
53	0.97759	0.97859	0.98002	0.97731	0.97832	0.97896	0.98263	0.98363	0.98454	0.98399	0.98496	0.98560
54	0.97610	0.97712	0.97862	0.97564	0.97659	0.97749	0.98152	0.98261	0.98356	0.98291	0.98401	0.98488

## (生 存 率) (續)

年 齡	男						女					
	第 1 回	第 2 回	第 3 回	第 4 回	第 5 回	第 6 回	第 1 回	第 2 回	第 3 回	第 4 回	第 5 回	第 6 回
55	0.97444	0.97552	0.97709	0.97373	0.97505	0.97602	0.98028	0.98148	0.98250	0.98161	0.98314	0.98410
56	0.97260	0.97376	0.97543	0.97147	0.97311	0.97410	0.97889	0.98023	0.98135	0.98026	0.98211	0.98305
57	0.97057	0.97184	0.97362	0.96897	0.97093	0.97183	0.97733	0.97882	0.98010	0.97871	0.98082	0.98190
58	0.96836	0.96973	0.97164	0.96628	0.96855	0.96940	0.97562	0.97723	0.97871	0.97713	0.97929	0.98072
59	0.96601	0.96744	0.96949	0.96343	0.96609	0.96685	0.97375	0.97547	0.97717	0.97553	0.97766	0.97915
60	0.96351	0.96494	0.96716	0.96085	0.96329	0.96446	0.97174	0.97350	0.97544	0.97360	0.97584	0.97726
61	0.96091	0.96222	0.96465	0.95804	0.96023	0.96195	0.96958	0.97131	0.97353	0.97158	0.97392	0.97554
62	0.95815	0.95926	0.96195	0.95507	0.95646	0.95974	0.96726	0.96890	0.97140	0.96902	0.97146	0.97373
63	0.95522	0.95603	0.95901	0.95136	0.95271	0.95559	0.96475	0.96624	0.96902	0.96620	0.96894	0.97124
64	0.95204	0.95254	0.95584	0.94723	0.94879	0.95200	0.96201	0.96332	0.96639	0.96328	0.96594	0.96872
65	0.94859	0.94879	0.95240	0.94295	0.94514	0.94809	0.95899	0.96013	0.96346	0.96023	0.96292	0.96592
66	0.94475	0.94478	0.94865	0.93870	0.94102	0.94391	0.95563	0.95663	0.96022	0.95697	0.95969	0.96284
67	0.94054	0.94048	0.94456	0.93406	0.93672	0.93937	0.95191	0.95283	0.95666	0.95324	0.95613	0.95941
68	0.93594	0.93586	0.94012	0.92834	0.93174	0.93444	0.94782	0.94870	0.95272	0.94866	0.95183	0.95558
69	0.93093	0.93090	0.93534	0.92183	0.92601	0.92911	0.94332	0.94419	0.94839	0.94372	0.94732	0.95139
70	0.92555	0.92555	0.93022	0.91520	0.91965	0.92332	0.93846	0.93928	0.94344	0.93843	0.94233	0.94667
71	0.91978	0.91978	0.92470	0.90881	0.91272	0.91711	0.93313	0.93395	0.93842	0.93296	0.93759	0.94154
72	0.91362	0.91360	0.91902	0.90149	0.90638	0.91034	0.92740	0.92817	0.93312	0.92681	0.93197	0.93579
73	0.90706	0.90704	0.91300	0.89351	0.89898	0.90308	0.92120	0.92189	0.92757	0.91995	0.92616	0.92945
74	0.90008	0.90016	0.90677	0.88483	0.89106	0.89528	0.91450	0.91506	0.92173	0.91240	0.91865	0.92241
75	0.8926	0.8925	0.89868	0.87554	0.88247	0.88674	0.90720	0.90800	0.91554	0.90415	0.91108	0.91470
76	0.8846	0.8842	0.89117	0.86552	0.87339	0.87768	0.8994	0.90035	0.90892	0.89517	0.90280	0.90618
77	0.8761	0.8753	0.88333	0.85473	0.86354	0.86788	0.8910	0.8921	0.90174	0.88520	0.89377	0.89675
78	0.8672	0.8657	0.87436	0.84306	0.85303	0.85730	0.8821	0.8831	0.89391	0.87442	0.88385	0.88636
79	0.8578	0.8553	0.86469	0.83073	0.84185	0.84602	0.8729	0.8734	0.88531	0.86262	0.87318	0.87503
80	0.8481	0.8442	0.85428	0.81726	0.82980	0.83385	0.8635	0.8628	0.87590	0.84974	0.86146	0.86247
81	0.8385	0.8322	0.84308	0.80295	0.81702	0.82080	0.8541	0.8514	0.86535	0.83574	0.84872	0.84882
82	0.8290	0.8193	0.83100	0.78766	0.80333	0.80684	0.8449	0.8391	0.85421	0.82059	0.83484	0.83371
83	0.8199	0.8054	0.81800	0.77141	0.78864	0.79179	0.8361	0.8257	0.84215	0.80394	0.81994	0.81741
84	0.8116	0.7904	0.80400	0.75421	0.77343	0.77614	0.8278	0.8112	0.82909	0.78611	0.80382	0.79948
85	0.8043	0.7742	0.78892	0.73540	0.75680	0.75904	0.8200	0.7955	0.81496	0.76685	0.78628	0.78000
86	0.7900	0.7568	0.77268	0.71573	0.73933	0.74122	0.8055	0.7785	0.79966	0.74606	0.76752	0.75899
87	0.7747	0.7381	0.75519	0.69532	0.72112	0.72161	0.7898	0.7601	0.78309	0.72347	0.74704	0.73626
88	0.7583	0.7179	0.73636	0.67293	0.70179	0.70234	0.7728	0.7402	0.76515	0.70019	0.72559	0.71169
89	0.7407	0.6962	0.71607	0.64884	0.68168	0.67990	0.7544	0.7186	0.74573	0.67377	0.70242	0.68535
90	0.7220	0.6728	0.69423	0.62724	0.65859	0.65725	0.7346	0.6952	0.72470	0.64649	0.67731	0.65668
91	0.7015	0.6476	0.67070	0.60000	0.63880	0.63610	0.7132	0.6699	0.70193	0.61915	0.65096	0.62639
92	0.6797	0.6205	0.64537	0.57333	0.61257	0.60811	0.6900	0.6424	0.67727	0.58763	0.62427	0.59646
93	0.6564	0.5913	0.61809	0.54651	0.58974	0.58370	0.6649	0.6127	0.65059	0.55614	0.59248	0.56106
94	0.6313	0.5598	0.58871	0.51672	0.56377	0.55584	0.6379	0.5805	0.62169	0.52261	0.56614	0.52588
95	0.6044	0.5260	0.55707	0.48941	0.53728	0.52968	0.6086	0.5456	0.59040	0.48893	0.52991	0.48993
96	0.5756	0.4894	0.52299	0.45913	0.51196	0.50000	0.5770	0.5079	0.55653	0.45267	0.49912	0.45205
97	0.5446	0.4502	0.48630	0.42670	0.48037	0.47069	0.5429	0.4670	0.51985	0.41636	0.46290	0.41414
98	0.5114	0.4078	0.44678	0.39755	0.45331	0.43956	0.5059	0.4227	0.48014	0.37991	0.43053	0.37439
99	0.4782	0.3622	0.40422	0.36574	0.42575	0.41042	0.4660	0.3747	0.43715	0.34368	0.39362	0.33550
100	0.4376	0.3131	0.35838	0.33376	0.39516	0.37868	0.4229	0.3227	0.39060	0.30602	0.35766	0.29709
101	0.3966	0.2602	0.30902	—	0.36735	0.34853	0.3763	0.2664	0.34021	0.27158	0.32242	0.25817
102	0.3526	0.2033	0.25586	—	0.33611	0.31692	0.3259	0.2054	0.28563	—	0.28672	0.22278
103	0.3054	0.1419	0.19862	—	—	0.28641	0.2715	0.1393	0.22656	—	—	0.18693
104	0.2548	0.0758	0.13696	—	—	—	0.2127	0.0678	0.16259	—	—	—

第 84 表 生 命 表

年 齡	男						女					
	第 1 回	第 2 回	第 3 回	第 4 回	第 5 回	第 6 回	第 1 回	第 2 回	第 3 回	第 4 回	第 5 回	第 6 回
0	0.14895	0.15686	0.16050	0.16204	0.14010	0.11303	0.13380	0.14092	0.14504	0.14400	0.12414	0.09917
1	0.04472	0.03686	0.04410	0.04845	0.04312	0.03699	0.04162	0.03598	0.04370	0.04757	0.04210	0.03527
2	0.02956	0.02591	0.02357	0.02611	0.02237	0.02045	0.02824	0.02602	0.02386	0.02627	0.02265	0.01996
3	0.02011	0.01700	0.01473	0.01655	0.01500	0.01349	0.01946	0.01732	0.01473	0.01741	0.01557	0.01361
4	0.01384	0.01119	0.01027	0.01050	0.00981	0.00911	0.01356	0.01168	0.01037	0.01146	0.01060	0.00932
5	0.00999	0.00787	0.00710	0.00704	0.00644	0.00648	0.00978	0.00810	0.00757	0.00776	0.00709	0.00657
6	0.00779	0.00585	0.00539	0.00534	0.00485	0.00460	0.00743	0.00596	0.00581	0.00575	0.00521	0.00455
7	0.00635	0.00475	0.00449	0.00458	0.00398	0.00361	0.00603	0.00481	0.00486	0.00490	0.00412	0.00351
8	0.00540	0.00412	0.00391	0.00392	0.00335	0.00300	0.00517	0.00422	0.00432	0.00415	0.00345	0.00293
9	0.00481	0.00364	0.00349	0.00341	0.00286	0.00261	0.00466	0.00391	0.00403	0.00375	0.00304	0.00260
10	0.00451	0.00331	0.00320	0.00317	0.00263	0.00240	0.00441	0.00377	0.00396	0.00373	0.00300	0.00254
11	0.00422	0.00316	0.00306	0.00307	0.00244	0.00226	0.00432	0.00385	0.00418	0.00386	0.00310	0.00268
12	0.00412	0.00317	0.00312	0.00314	0.00251	0.00234	0.00446	0.00421	0.00475	0.00435	0.00345	0.00316
13	0.00427	0.00354	0.00358	0.00357	0.00290	0.00263	0.00483	0.00481	0.00558	0.00562	0.00432	0.00406
14	0.00465	0.00414	0.00427	0.00452	0.00370	0.00343	0.00528	0.00556	0.00653	0.00726	0.00588	0.00544
15	0.00521	0.00475	0.00499	0.00597	0.00502	0.00479	0.00595	0.00638	0.00755	0.00901	0.00732	0.00695
16	0.00595	0.00551	0.00588	0.00766	0.00649	0.00635	0.00665	0.00724	0.00856	0.01026	0.00862	0.00807
17	0.00667	0.00633	0.00682	0.00920	0.00800	0.00782	0.00738	0.00806	0.00945	0.01115	0.00949	0.00874
18	0.00738	0.00713	0.00769	0.01032	0.00911	0.00888	0.00808	0.00876	0.01012	0.01167	0.01009	0.00910
19	0.00784	0.00781	0.00840	0.01083	0.00971	0.00950	0.00863	0.00929	0.01056	0.01199	0.01044	0.00934
20	0.00821	0.00830	0.00887	0.01080	0.00982	0.00996	0.00899	0.00964	0.01079	0.01208	0.01059	0.00960
21	0.00844	0.00860	0.00909	0.01060	0.00972	0.01016	0.00925	0.00985	0.01084	0.01214	0.01060	0.00970
22	0.00866	0.00872	0.00911	0.01039	0.00952	0.01009	0.00950	0.00994	0.01078	0.01205	0.01043	0.00967
23	0.00877	0.00870	0.00899	0.01020	0.00926	0.00988	0.00966	0.00996	0.01065	0.01181	0.01019	0.00960
24	0.00881	0.00856	0.00878	0.00991	0.00896	0.00950	0.00977	0.00995	0.01048	0.01147	0.00993	0.00939
25	0.00880	0.00838	0.00854	0.00951	0.00861	0.00922	0.00984	0.00992	0.01031	0.01117	0.00964	0.00906
26	0.00876	0.00818	0.00829	0.00911	0.00825	0.00884	0.00989	0.00990	0.01014	0.01091	0.00942	0.00867
27	0.00871	0.00800	0.00807	0.00879	0.00802	0.00854	0.00993	0.00990	0.01001	0.01081	0.00923	0.00837
28	0.00867	0.00789	0.00792	0.00851	0.00775	0.00822	0.00998	0.00990	0.00991	0.01068	0.00905	0.00818
29	0.00863	0.00785	0.00780	0.00832	0.00753	0.00791	0.01006	0.00993	0.00984	0.01054	0.00894	0.00809
30	0.00863	0.00787	0.00773	0.00823	0.00739	0.00769	0.01015	0.00998	0.00983	0.01045	0.00894	0.00806
31	0.00866	0.00795	0.00771	0.00823	0.00729	0.00759	0.01027	0.01006	0.00984	0.01043	0.00891	0.00802
32	0.00873	0.00808	0.00774	0.00822	0.00733	0.00753	0.01042	0.01017	0.00989	0.01043	0.00898	0.00809
33	0.00886	0.00825	0.00781	0.00832	0.00746	0.00757	0.01060	0.01031	0.00998	0.01049	0.00905	0.00808
34	0.00903	0.00845	0.00794	0.00842	0.00760	0.00751	0.01081	0.01048	0.01009	0.01058	0.00914	0.00810
35	0.00927	0.00869	0.00810	0.00871	0.00770	0.00760	0.01102	0.01067	0.01021	0.01073	0.00926	0.00824
36	0.00955	0.00896	0.00829	0.00897	0.00778	0.00763	0.01123	0.01087	0.01034	0.01092	0.00943	0.00843
37	0.00990	0.00927	0.00854	0.00931	0.00803	0.00782	0.01143	0.01105	0.01046	0.01107	0.00955	0.00859
38	0.01029	0.00961	0.00884	0.00963	0.00846	0.00811	0.01159	0.01121	0.01055	0.01123	0.00974	0.00871
39	0.01072	0.00999	0.00919	0.01007	0.00901	0.00846	0.01172	0.01132	0.01062	0.01132	0.00995	0.00879
40	0.01119	0.01040	0.00959	0.01053	0.00958	0.00891	0.01179	0.01138	0.01065	0.01134	0.01005	0.00901
41	0.01168	0.01087	0.01002	0.01098	0.01003	0.00933	0.01183	0.01139	0.01065	0.01129	0.01007	0.00902
42	0.01221	0.01138	0.01051	0.01153	0.01061	0.00981	0.01185	0.01138	0.01063	0.01120	0.01005	0.00900
43	0.01277	0.01194	0.01104	0.01224	0.01131	0.01050	0.01188	0.01135	0.01062	0.01112	0.01000	0.00906
44	0.01338	0.01258	0.01161	0.01297	0.01200	0.01113	0.01196	0.01138	0.01066	0.01119	0.01003	0.00921
45	0.01406	0.01328	0.01224	0.01371	0.01269	0.01185	0.01212	0.01149	0.01076	0.01130	0.01017	0.00949
46	0.01481	0.01404	0.01292	0.01442	0.01350	0.01247	0.01239	0.01171	0.01097	0.01158	0.01032	0.00971
47	0.01564	0.01487	0.01367	0.01528	0.01438	0.01348	0.01278	0.01204	0.01129	0.01183	0.01077	0.01015
48	0.01656	0.01577	0.01449	0.01632	0.01540	0.01474	0.01329	0.01251	0.01172	0.01227	0.01134	0.01070
49	0.01756	0.01673	0.01540	0.01755	0.01641	0.01606	0.01391	0.01310	0.01230	0.01304	0.01194	0.01140
50	0.01864	0.01775	0.01640	0.01862	0.01750	0.01725	0.01464	0.01380	0.01296	0.01382	0.01262	0.01211
51	0.01979	0.01887	0.01750	0.01976	0.01876	0.01829	0.01543	0.01458	0.01372	0.01455	0.01332	0.01281
52	0.02104	0.02009	0.01861	0.02101	0.02015	0.01945	0.01637	0.01544	0.01456	0.01526	0.01412	0.01356
53	0.02241	0.02141	0.01998	0.02269	0.02168	0.02104	0.01737	0.01637	0.01546	0.01601	0.01504	0.01440
54	0.02390	0.02288	0.02138	0.02436	0.02341	0.02251	0.01848	0.01739	0.01644	0.01709	0.01599	0.01512



## (死 亡 率) (續)

年 齡	男						女					
	第1回	第2回	第3回	第4回	第5回	第6回	第1回	第2回	第3回	第4回	第5回	第6回
55	0.02556	0.02448	0.02291	0.02627	0.02495	0.02398	0.01972	0.01852	0.01750	0.01839	0.01686	0.01590
56	0.02740	0.02624	0.02457	0.02853	0.02689	0.02590	0.02111	0.01977	0.01865	0.01974	0.01789	0.01695
57	0.02943	0.02816	0.02638	0.03103	0.02907	0.02817	0.02267	0.02118	0.01990	0.02129	0.01918	0.01810
58	0.03164	0.03027	0.02836	0.03372	0.03145	0.03060	0.02438	0.02277	0.02129	0.02287	0.02071	0.01928
59	0.03399	0.03256	0.03051	0.03657	0.03391	0.03315	0.02625	0.02453	0.02283	0.02447	0.02234	0.02085
60	0.03649	0.03506	0.03284	0.03915	0.03671	0.03554	0.02826	0.02650	0.02456	0.02640	0.02416	0.02274
61	0.03909	0.03778	0.03535	0.04196	0.03977	0.03805	0.03042	0.02869	0.02647	0.02842	0.02608	0.02446
62	0.04185	0.04074	0.03805	0.04493	0.04354	0.04026	0.03274	0.03110	0.02860	0.03098	0.02854	0.02627
63	0.04478	0.04397	0.04099	0.04864	0.04729	0.04441	0.03525	0.03376	0.03098	0.03380	0.03106	0.02876
64	0.04796	0.04746	0.04416	0.05277	0.05121	0.04800	0.03799	0.03668	0.03361	0.03677	0.03406	0.03128
65	0.05141	0.05121	0.04760	0.05705	0.05486	0.05191	0.04101	0.03987	0.03654	0.03977	0.03708	0.03408
66	0.05525	0.05522	0.05135	0.06130	0.05898	0.05609	0.04437	0.04337	0.03978	0.04303	0.04031	0.03716
67	0.05946	0.05952	0.05544	0.06594	0.06328	0.06063	0.04809	0.04717	0.04334	0.04676	0.04387	0.04059
68	0.06406	0.06414	0.05988	0.07166	0.06826	0.06556	0.05218	0.05130	0.04728	0.05134	0.04817	0.04442
69	0.06907	0.06910	0.06466	0.07817	0.07399	0.07089	0.05668	0.05581	0.05161	0.05628	0.05268	0.04861
70	0.07445	0.07445	0.06978	0.08480	0.08035	0.07668	0.06154	0.06072	0.05656	0.06157	0.05767	0.05333
71	0.08022	0.08022	0.07530	0.09119	0.08728	0.08289	0.06687	0.06605	0.06158	0.06704	0.06241	0.05846
72	0.08638	0.08640	0.08098	0.09851	0.09362	0.08966	0.07260	0.07183	0.06688	0.07319	0.06803	0.06421
73	0.09294	0.09296	0.08700	0.10649	0.10102	0.09692	0.07880	0.07811	0.07243	0.08005	0.07384	0.07055
74	0.09992	0.09984	0.09323	0.11517	0.10894	0.10472	0.08550	0.08494	0.07827	0.08760	0.08135	0.07759
75	0.1074	0.1075	0.10132	0.12446	0.11753	0.11326	0.09280	0.09200	0.08446	0.09585	0.08892	0.08530
76	0.1154	0.1158	0.10883	0.13448	0.12661	0.12232	0.1006	0.09965	0.09108	0.10483	0.09720	0.09382
77	0.1239	0.1247	0.11667	0.14527	0.13646	0.13212	0.1090	0.1079	0.09826	0.11480	0.10623	0.10325
78	0.1328	0.1343	0.12564	0.15694	0.14697	0.14270	0.1179	0.1169	0.10609	0.12558	0.11615	0.11364
79	0.1422	0.1447	0.13531	0.16927	0.15815	0.15398	0.1271	0.1266	0.11469	0.13738	0.12682	0.12497
80	0.1519	0.1558	0.14572	0.18274	0.17020	0.16615	0.1365	0.1372	0.12410	0.15026	0.13854	0.13753
81	0.1615	0.1678	0.15692	0.19705	0.18298	0.17920	0.1459	0.1486	0.13465	0.16426	0.15128	0.15118
82	0.1710	0.1807	0.16900	0.21234	0.19667	0.19316	0.1551	0.1609	0.14579	0.17941	0.16516	0.16629
83	0.1801	0.1946	0.18200	0.22859	0.21136	0.20821	0.1639	0.1743	0.15785	0.19606	0.18006	0.18259
84	0.1884	0.2096	0.19600	0.24579	0.22657	0.22386	0.1722	0.1888	0.17091	0.21389	0.19618	0.20052
85	0.1957	0.2258	0.21108	0.26460	0.24320	0.24096	0.1800	0.2045	0.18504	0.23315	0.21372	0.22000
86	0.2100	0.2432	0.22732	0.28427	0.26067	0.25878	0.1945	0.2215	0.20034	0.25394	0.23248	0.24101
87	0.2253	0.2619	0.24481	0.30468	0.27888	0.27839	0.2102	0.2399	0.21691	0.27653	0.25296	0.26374
88	0.2417	0.2821	0.26364	0.32707	0.29821	0.29766	0.2272	0.2598	0.23485	0.29981	0.27441	0.28831
89	0.2593	0.3038	0.28393	0.35116	0.31832	0.32010	0.2456	0.2814	0.25427	0.32623	0.29758	0.31465
90	0.2780	0.3272	0.30577	0.37276	0.34141	0.34275	0.2654	0.3048	0.27530	0.35351	0.32269	0.34332
91	0.2985	0.3524	0.32930	0.40000	0.36120	0.36390	0.2868	0.3301	0.29807	0.38085	0.34904	0.37361
92	0.3203	0.3795	0.35463	0.42667	0.38743	0.39189	0.3100	0.3576	0.32273	0.41237	0.37573	0.40354
93	0.3436	0.4087	0.38191	0.45349	0.41026	0.41630	0.3351	0.3873	0.34941	0.44386	0.40752	0.43894
94	0.3687	0.4402	0.41129	0.48328	0.43623	0.44416	0.3621	0.4195	0.37831	0.47739	0.43386	0.47412
95	0.3956	0.4740	0.44293	0.51059	0.46272	0.47032	0.3914	0.4544	0.40960	0.51107	0.47009	0.51007
96	0.4244	0.5106	0.47701	0.54087	0.48804	0.50000	0.4230	0.4921	0.44347	0.54733	0.50088	0.54795
97	0.4554	0.5498	0.51370	0.57330	0.51963	0.52931	0.4571	0.5330	0.48015	0.58364	0.53710	0.58586
98	0.4886	0.5922	0.55322	0.60245	0.54669	0.56044	0.4941	0.5773	0.51986	0.62009	0.56947	0.62561
99	0.5218	0.6378	0.59578	0.63426	0.57425	0.58958	0.5340	0.6253	0.56285	0.65632	0.60638	0.66450
100	0.5624	0.6869	0.64162	0.66624	0.60484	0.62132	0.5771	0.6773	0.60940	0.69398	0.64234	0.70291
101	0.6034	0.7398	0.69098	—	0.63265	0.65147	0.6237	0.7336	0.65979	0.72842	0.67758	0.74183
102	0.6474	0.7967	0.74414	—	0.66389	0.68308	0.6741	0.7946	0.71437	—	0.71328	0.77722
103	0.6946	0.8581	—	—	—	0.71359	0.7285	0.8607	—	—	—	0.81307
104	0.7452	0.9242	—	—	—	—	0.7873	0.9322	—	—	—	—

第 84 表 生 命 表

年 齡	男						女					
	第 1 回	第 2 回	第 3 回	第 4 回	第 5 回	第 6 回	第 1 回	第 2 回	第 3 回	第 4 回	第 5 回	第 6 回
0	42.8	43.97	44.25	42.06	44.82	46.92	44.3	44.85	44.73	43.20	46.54	49.63
1	49.2	51.11	51.61	49.14	51.07	51.95	50.1	51.17	51.24	49.42	52.10	54.07
2	50.5	52.04	52.97	50.62	52.35	52.92	51.3	52.06	52.55	50.86	53.37	55.02
3	51.0	52.41	53.23	50.96	52.54	53.02	51.7	52.44	52.83	51.22	43.59	55.13
4	51.0	52.31	53.02	50.81	52.33	52.74	51.8	52.36	52.61	51.12	53.43	54.89
5	50.7	51.90	52.57	50.35	51.85	52.22	51.5	51.97	52.16	50.71	53.00	54.40
6	50.3	51.31	51.94	49.70	51.18	51.55	51.0	51.39	51.55	50.10	52.37	53.76
7	49.6	50.60	51.22	48.96	50.42	50.79	50.3	50.69	50.85	49.39	51.65	53.00
8	49.0	49.84	50.45	48.19	49.62	49.97	49.6	49.94	50.09	48.63	50.86	52.18
9	48.2	49.05	49.64	47.37	48.79	49.12	48.9	49.15	49.31	47.83	50.03	51.34
10	47.5	48.23	48.82	46.53	47.93	48.25	48.1	48.34	48.51	47.00	49.18	50.47
11	46.7	47.38	47.97	45.68	47.05	47.36	47.3	47.52	47.70	46.18	48.33	49.60
12	45.9	46.53	47.12	44.82	46.17	46.47	46.5	46.70	46.90	45.36	47.48	48.73
13	45.1	45.68	46.26	43.96	45.28	45.58	45.7	45.90	46.12	44.55	46.64	47.88
14	44.2	44.84	45.43	43.12	44.41	44.69	45.0	45.12	45.37	43.80	45.84	47.07
15	43.4	44.02	44.62	42.31	43.58	43.85	44.2	44.36	44.67	43.12	45.11	46.33
16	42.7	43.23	43.84	41.56	42.79	43.06	43.5	43.65	44.00	42.51	44.44	45.65
17	41.9	42.47	43.10	40.88	42.07	42.33	42.7	42.96	43.38	41.94	43.82	45.02
18	41.2	41.74	42.39	40.25	41.40	41.66	42.1	42.31	42.79	41.41	43.24	44.41
19	40.5	41.03	41.72	39.67	40.78	41.03	41.4	41.69	42.22	40.89	42.67	43.81
20	39.8	40.35	41.06	39.10	40.18	40.41	40.8	41.06	41.67	40.38	42.12	43.22
21	39.1	39.69	40.43	38.52	39.57	39.82	40.1	40.46	41.12	39.87	41.56	42.64
22	38.5	39.03	39.79	37.92	38.95	39.22	39.5	39.85	40.56	39.35	41.00	42.05
23	37.8	38.36	39.15	37.32	38.32	38.61	38.9	39.25	40.00	38.83	40.43	41.45
24	37.1	37.70	38.50	36.70	37.67	37.99	38.2	38.64	39.42	38.28	39.84	40.85
25	36.5	37.02	37.84	36.06	37.01	37.35	37.6	38.02	38.83	37.72	39.23	40.23
26	35.8	36.33	37.16	35.40	36.33	36.70	37.0	37.40	38.23	37.14	38.61	39.60
27	35.1	35.62	36.47	34.72	35.63	36.02	36.3	36.77	37.62	36.55	37.97	38.94
28	34.4	34.90	35.76	34.03	34.91	35.33	35.7	36.13	37.00	35.94	37.32	38.26
29	33.7	34.18	35.04	33.31	34.18	34.61	35.1	35.49	36.36	35.32	36.66	37.57
30	33.0	33.44	34.31	32.59	33.43	33.89	34.4	34.84	35.72	34.69	35.98	36.88
31	32.3	32.71	33.58	31.85	32.68	33.14	33.8	34.18	35.07	34.06	35.30	36.17
32	31.5	31.96	32.83	31.12	31.92	32.39	33.1	33.52	34.41	33.41	34.62	35.46
33	30.8	31.22	32.09	30.37	31.15	31.64	32.4	32.86	33.75	32.76	33.93	34.75
34	30.1	30.48	31.34	29.62	30.38	30.87	31.8	32.20	33.08	32.10	33.23	34.02
35	29.4	29.73	30.58	28.87	29.61	30.10	31.1	31.54	32.42	31.44	32.53	33.30
36	28.6	28.99	29.83	28.12	28.83	29.33	30.5	30.87	31.74	30.77	31.83	32.57
37	27.9	28.24	29.07	27.37	28.05	28.55	29.8	30.21	31.07	30.11	31.13	31.84
38	27.2	27.50	28.32	26.62	27.28	27.77	29.1	29.54	30.39	29.44	30.43	31.12
39	26.5	26.77	27.57	25.87	26.51	27.00	28.5	28.87	29.71	28.77	29.72	30.38
40	25.7	26.03	26.82	25.13	25.74	26.22	27.8	28.19	29.03	28.09	29.01	29.65
41	25.0	25.30	26.07	24.39	24.99	25.45	27.1	27.51	28.33	27.41	28.30	28.91
42	24.3	24.57	25.33	23.66	24.23	24.69	26.5	26.82	27.63	26.71	27.59	28.17
43	23.6	23.85	24.59	22.93	23.49	23.93	25.8	26.13	26.93	26.01	26.86	27.42
44	22.9	23.13	23.86	22.21	22.75	23.18	25.1	25.42	26.21	25.30	26.13	26.67
45	22.2	22.42	23.14	21.49	22.02	22.43	24.4	24.71	25.49	24.58	25.39	25.91
46	21.5	21.72	22.42	20.78	21.30	21.70	23.7	23.99	24.76	23.85	24.64	25.16
47	20.8	21.02	21.71	20.08	20.58	20.96	23.0	23.27	24.03	23.13	23.90	24.40
48	20.2	20.33	21.00	19.38	19.88	20.24	22.2	22.54	23.30	22.40	23.15	23.64
49	19.5	19.64	20.30	18.70	19.18	19.54	21.5	21.82	22.57	21.67	22.41	22.89
50	18.8	18.97	19.61	18.02	18.49	18.85	20.8	21.11	21.84	20.95	21.67	22.15
51	18.2	18.30	18.93	17.35	17.81	18.17	20.1	20.39	21.12	20.24	20.94	21.42
52	17.5	17.65	18.26	16.69	17.14	17.50	19.4	19.69	20.41	19.53	20.22	20.69
53	16.9	17.00	17.60	16.04	16.49	16.84	18.8	18.99	19.70	18.82	19.50	19.97
54	16.3	16.36	16.94	15.40	15.84	16.19	18.1	18.30	19.00	18.12	18.79	19.25

## (平均餘命) (續)

年 齡	男						女					
	第1回	第2回	第3回	第4回	第5回	第6回	第1回	第2回	第3回	第4回	第5回	第6回
55	15.7	15.73	16.30	14.77	15.21	15.55	17.4	17.61	18.31	17.43	18.09	18.54
56	15.1	15.11	15.67	14.16	14.58	14.92	16.8	16.94	17.63	16.74	17.39	17.83
57	14.5	14.51	15.06	13.56	13.97	14.30	16.1	16.27	16.96	16.07	16.70	17.13
58	13.9	13.91	14.45	12.98	13.38	13.70	15.5	15.61	16.29	15.41	16.02	16.44
59	13.3	13.33	13.86	12.41	12.79	13.12	14.8	14.96	15.63	14.76	15.35	15.75
60	12.8	12.76	13.28	11.87	12.23	12.55	14.2	14.32	14.99	14.12	14.68	15.07
61	12.2	12.21	12.71	11.33	11.67	12.00	13.6	13.70	14.35	13.49	14.04	14.41
62	11.7	11.67	12.16	10.80	11.14	11.45	13.0	13.09	13.73	12.87	13.40	13.76
63	11.2	11.14	11.62	10.29	10.62	10.91	12.5	12.49	13.12	12.26	12.78	13.12
64	10.7	10.63	11.10	9.79	10.12	10.39	11.9	11.91	12.52	11.67	12.17	12.49
65	10.2	10.14	10.58	9.31	9.64	9.89	11.4	11.35	11.94	11.10	11.58	11.88
66	9.7	9.66	10.09	8.84	9.17	9.41	10.8	10.80	11.37	10.54	11.01	11.28
67	9.3	9.19	9.61	8.38	8.72	8.94	10.3	10.26	10.82	9.99	10.45	10.70
68	8.8	8.74	9.14	7.94	8.27	8.48	9.8	9.75	10.29	9.46	9.91	10.13
69	8.4	8.31	8.69	7.52	7.84	8.04	9.3	9.25	9.78	8.94	9.38	9.58
70	8.0	7.89	8.26	7.11	7.43	7.62	8.8	8.77	9.28	8.44	8.88	9.04
71	7.6	7.48	7.84	6.72	7.03	7.21	8.4	8.30	8.81	7.96	8.39	8.52
72	7.2	7.09	7.44	6.35	6.66	6.81	7.9	7.85	8.35	7.50	7.91	8.02
73	6.9	6.71	7.05	5.99	6.29	6.44	7.5	7.42	7.92	7.05	7.46	7.54
74	6.5	6.35	6.67	5.64	5.94	6.07	7.1	7.01	7.50	6.62	7.01	7.07
75	6.2	6.00	6.31	5.31	5.61	5.72	6.7	6.61	7.09	6.21	6.59	6.62
76	5.9	5.66	5.96	4.99	5.29	5.39	6.4	6.23	6.70	5.82	6.18	6.20
77	5.6	5.33	5.63	4.69	4.98	5.07	6.0	5.86	6.32	5.44	5.79	5.79
78	5.3	5.02	5.30	4.40	4.69	4.77	5.7	5.51	5.95	5.08	5.42	5.39
79	5.0	4.72	4.99	4.13	4.41	4.48	5.4	5.18	5.60	4.74	5.07	5.02
80	4.8	4.44	4.70	3.87	4.15	4.20	5.1	4.85	5.26	4.41	4.73	4.67
81	4.5	4.17	4.41	3.62	3.90	3.94	4.9	4.55	4.93	4.11	4.41	4.33
82	4.3	3.90	4.14	3.39	3.66	3.69	4.6	4.25	4.62	3.82	4.11	4.01
83	4.1	3.66	3.88	3.17	3.43	3.46	4.4	3.97	4.33	3.54	3.82	3.71
84	3.9	3.42	3.63	2.96	3.22	3.24	4.1	3.70	4.04	3.28	3.55	3.43
85	3.7	3.19	3.40	2.77	3.02	3.03	3.9	3.45	3.77	3.04	3.30	3.17
86	3.4	2.98	3.17	2.58	2.83	2.83	3.6	3.21	3.52	2.81	3.06	2.92
87	3.2	2.77	2.96	2.41	2.65	2.64	3.4	2.98	3.27	2.60	2.83	2.69
88	3.0	2.58	2.75	2.24	2.48	2.46	3.2	2.76	3.04	2.40	2.62	2.47
89	2.8	2.39	2.56	2.09	2.32	2.30	2.9	2.56	2.82	2.21	2.43	2.27
90	2.6	2.22	2.38	1.95	2.17	2.14	2.7	2.36	2.61	2.04	2.24	2.09
91	2.4	2.05	2.20	1.81	2.03	2.00	2.5	2.18	2.41	1.88	2.07	1.91
92	2.3	1.90	2.03	1.69	1.89	1.86	2.3	2.00	2.22	1.73	1.91	1.76
93	2.1	1.75	1.88	1.57	1.77	1.74	2.2	1.84	2.04	1.59	1.76	1.61
94	2.0	1.62	1.73	1.46	1.65	1.62	2.0	1.68	1.87	1.47	1.63	1.47
95	1.8	1.48	1.59	1.37	1.55	1.51	1.8	1.55	1.71	1.36	1.50	1.35
96	1.7	1.37	1.46	1.27	1.45	1.41	1.7	1.41	1.54	1.25	1.39	1.24
97	1.5	1.23	1.32	1.18	1.35	1.31	1.6	1.29	1.41	1.15	1.28	1.14
98	1.4	1.07	1.14	1.09	1.26	1.22	1.4	1.19	1.29	1.06	1.19	1.05
99	1.2	0.83	1.00	0.99	1.18	1.14	1.3	1.07	1.17	0.98	1.09	0.97
100	1.1	0.50	1.00	0.83	1.09	1.07	1.2	0.83	1.00	0.89	1.01	0.89
101	1.0	—	0.50	—	0.99	1.00	1.3	0.50	0.83	0.77	0.91	0.83
102	0.5	—	—	—	0.84	0.93	1.0	—	0.50	—	0.79	0.77
103	—	—	—	—	—	0.80	0.5	—	—	—	—	0.72

## 第 85 表 朝 鮮

年 次	實					數				
	婚	姻	離	婚	出	生	死	産	死	亡
明 治 43		51,842		3,967		180,529		4,795		110,569
44		86,392		5,752		282,867		5,925		167,157
大 正 1		122,798		9,153		428,281		5,314		236,911
2		132,741		10,097		459,945		5,289		278,282
3		116,854		9,127		447,941		5,007		307,376
4		103,721		8,209		443,812		4,551		342,920
5		128,794		10,037		561,224		4,696		370,636
6		138,129		10,787		572,153		5,109		409,216
7		146,110		10,746		578,567		5,515		523,335
8		143,761		9,944		474,374		4,351		392,105
9		141,765		8,053		476,808		3,771		404,051
10		156,338		7,291		518,036		4,075		345,130
11		194,793		7,388		594,978		4,507		377,630
12		259,095		8,889		719,132		3,866		366,968
13		155,932		7,170		690,583		4,224		387,385
14		172,251		7,708		722,467		3,447		392,288
昭 和 1		168,593		7,103		676,125		3,814		387,525
2		175,940		7,112		698,092		3,656		410,722
3		193,151		8,347		721,455		3,602		432,938
4		194,247		8,177		729,990		3,571		461,170
5		199,246		9,072		772,034		4,410		381,403
6		184,579		8,091		717,731		4,314		409,954
7		130,532		6,711		618,027		4,632		457,255
8		126,625		5,872		603,126		4,937		401,027
9		121,347		5,135		629,077		4,743		406,930
10		123,338		5,322		640,118		4,853		430,328
11		126,100		5,378		629,945		4,981		433,536
12		126,894		5,159		643,151		5,385		396,258

本表=ハ外國人ノミノ動態事實ヲ合マズ

## 人 口 動 態

自然增加	人 口 1,000 = 付							年次
	婚 姻	離 婚	出 生	死 產	死 亡	自然增加		
69,960	3.9	0.3	13.6	0.4	8.3	5.3	43	
115,710	6.2	0.4	20.1	0.4	11.9	8.2	44	
191,370	8.3	0.6	28.9	0.4	16.0	12.9	1	
181,663	8.6	0.7	29.8	0.3	18.0	11.8	2	
140,565	7.3	0.6	28.2	0.3	19.3	8.8	3	
100,892	6.4	0.5	27.3	0.3	21.1	6.2	4	
190,588	7.7	0.6	33.7	0.3	22.3	11.5	5	
162,937	8.1	0.6	33.8	0.3	24.1	9.6	6	
55,232	8.6	0.6	34.0	0.3	30.7	3.2	7	
82,269	8.4	0.6	27.7	0.3	22.9	4.8	8	
72,757	8.2	0.5	27.6	0.2	23.4	4.2	9	
172,906	9.0	0.4	29.7	0.2	19.8	9.9	10	
217,348	11.1	0.4	33.8	0.3	21.5	12.4	11	
352,164	14.5	0.5	40.3	0.2	20.6	19.7	12	
303,198	8.6	0.4	38.3	0.2	21.5	16.8	13	
330,179	9.1	0.4	38.1	0.2	20.7	17.4	14	
288,600	8.8	0.4	35.5	0.2	20.3	15.1	1	
287,370	9.2	0.4	36.6	0.2	21.5	15.1	2	
288,517	10.1	0.4	37.7	0.2	22.6	15.1	3	
268,820	10.1	0.4	37.9	0.2	23.9	13.9	4	
390,631	9.9	0.4	38.2	0.2	18.9	19.4	5	
307,777	9.1	0.4	35.5	0.2	20.3	15.2	6	
160,772	6.3	0.3	30.1	0.2	22.2	7.8	7	
202,099	6.1	0.3	29.1	0.2	19.3	9.7	8	
222,147	5.8	0.2	29.8	0.2	19.3	10.5	9	
209,790	5.7	0.2	29.3	0.2	19.7	9.6	10	
196,409	5.7	0.2	28.7	0.2	19.7	8.9	11	
246,893	5.7	0.2	28.8	0.2	17.7	11.4	12	

## 第 86 表 臺 灣

年 次	實						數			
	婚	姻	離	婚	出	生	死	產	死	亡
明 治 32		17,790		2,029		38,434		769		31,231
33		20,338		2,533		57,564		864		48,981
34		24,503		2,885		59,391		1,060		59,006
35		24,515		4,702		75,750		625		76,306
36		27,186		5,080		77,248		695		82,569
37		32,810		6,644		99,395		938		94,636
38		32,818		6,924		114,666		1,353		92,449
39		31,262		4,939		121,029		2,525		104,622
40		33,564		6,003		124,033		3,111		102,653
41		35,008		5,561		122,219		3,685		102,043
42		35,920		5,567		129,947		4,779		100,403
43		36,706		5,318		135,108		5,307		89,842
44		36,925		5,084		139,122		5,907		87,208
大 正 1		37,857		5,080		140,287		5,775		84,686
2		36,102		5,156		141,082		5,794		86,358
3		33,927		4,662		145,822		6,610		97,129
4		38,526		5,192		142,162		6,513		111,769
5		37,542		5,444		133,371		6,377		102,206
6		38,021		5,076		147,840		6,685		97,609
7		40,819		4,967		144,732		6,806		124,219
8		38,258		5,165		141,805		6,392		98,515
9		40,844		4,711		146,771		6,746		118,922
10		40,749		4,658		161,290		6,903		90,956
11		37,740		4,124		161,105		6,993		94,802
12		39,389		4,333		153,351		6,470		83,615
13		41,985		4,456		165,311		7,108		97,847
14		37,603		4,058		165,983		6,492		97,516
昭 和 1		46,643		4,809		182,198		7,220		93,003
2		45,400		4,546		183,900		7,017		94,123
3		42,532		4,501		190,435		7,399		95,478
4		46,693		4,462		196,531		7,471		96,086
5		46,232		4,294		205,123		7,272		88,827
6		42,333		3,884		215,482		7,620		100,126
7		42,964		3,980		212,703		7,800		98,388
8		43,902		3,945		219,737		7,808		97,733
9		43,278		3,975		226,931		8,116		104,249
10		46,079		3,839		234,003		7,677		105,865
11		45,268		3,668		231,909		7,470		105,122
12		48,470		3,448		245,657		7,981		108,093

本表ニハ外國人ノミノ動態事實ヲ合マズ

## 人 口 動 態

自然増加	人 口 1,000 = 付						自然増加	年次			
	婚	姻	離	婚	出	生			死	産	死
7,203	6.7		0.8		14.5	0.3	11.7	2.7			32
8,583	7.4		0.9		21.0	0.3	17.8	3.1			33
385	8.7		1.0		21.0	0.4	20.8	0.1			34
(-) 556	8.4		1.6		26.1	0.2	26.3	(-) 0.2			35
(-) 5,321	9.3		1.7		26.4	0.2	28.3	(-) 1.8			36
4,759	11.0		2.2		33.5	0.3	31.9	1.6			37
22,217	10.8		2.3		37.7	0.4	30.4	7.3			38
16,407	10.2		1.6		39.4	0.8	34.1	5.3			39
21,380	10.8		1.9		40.0	1.0	33.1	6.9			40
20,176	11.2		1.8		39.2	1.2	32.7	6.5			41
29,544	11.4		1.8		41.2	1.5	31.8	9.4			42
45,266	11.5		1.7		42.2	1.7	28.0	14.1			43
51,914	11.3		1.6		42.5	1.8	26.6	15.9			44
55,601	11.3		1.5		42.1	1.7	25.4	16.7			1
54,724	10.6		1.5		41.5	1.7	25.4	16.1			2
48,693	9.8		1.4		42.3	1.9	28.2	14.1			3
30,393	11.1		1.5		41.0	1.9	32.3	8.8			4
31,165	10.8		1.6		38.2	1.8	29.3	8.9			5
50,231	10.7		1.4		41.8	1.9	27.6	14.2			6
20,513	11.5		1.4		40.6	1.9	34.9	5.8			7
43,290	10.6		1.4		39.3	1.8	27.3	12.0			8
27,849	11.2		1.3		40.2	1.8	32.6	7.6			9
70,334	10.9		1.3		43.3	1.9	24.4	18.9			10
66,303	10.0		1.1		42.5	1.8	25.0	17.5			11
69,736	10.2		1.1		39.7	1.7	21.7	18.1			12
67,464	10.7		1.1		42.1	1.8	24.9	17.2			13
68,467	9.3		1.0		41.2	1.6	24.2	17.0			14
89,195	11.3		1.2		44.2	1.8	22.6	21.7			1
89,777	10.8		1.1		43.7	1.7	22.3	21.3			2
94,957	9.9		1.0		44.2	1.7	22.1	22.0			3
100,445	10.6		1.0		44.5	1.7	21.7	22.7			4
116,296	10.2		0.9		45.1	1.6	19.5	25.6			5
115,356	9.1		0.8		46.1	1.6	21.4	24.7			6
114,315	9.0		0.8		44.3	1.6	20.5	23.8			7
122,004	8.9		0.8		45.6	1.6	19.8	24.8			8
122,682	8.6		0.8		44.9	1.6	20.6	24.3			9
128,138	8.9		0.7		45.3	1.5	20.5	24.8			10
126,787	8.5		0.7		43.7	1.4	19.8	23.0			11
137,564	8.6		0.6		43.8	1.4	19.3	24.5			12

## 第 87 表 朝 鮮 人

年 齡	生 存 數		死 亡 數		生 存 率		死 亡 率		死 力		平 均 餘 命	
	男	女	男	女	男	女	男	女	男	女	男	女
0	100,000	100,000	9,516	7,957	0.90484	0.92043	0.09516	0.07957	—	—	47.20	50.59
1	90,484	92,043	5,252	4,696	0.94195	0.94898	0.05805	0.05102	—	—	51.11	54.47
2	85,232	87,347	2,435	2,483	0.97144	0.97157	0.02856	0.02843	0.04184	0.03890	53.23	57.37
3	82,797	84,864	1,498	1,527	0.98191	0.98201	0.01809	0.01799	0.02142	0.02198	53.78	57.00
4	81,299	83,337	1,000	986	0.98770	0.98817	0.01230	0.01183	0.01470	0.01443	53.76	57.04
5	80,299	82,351	715	681	0.99110	0.99174	0.00890	0.00826	0.01037	0.00978	53.42	56.71
6	79,584	81,670	511	475	0.99357	0.99418	0.00643	0.00582	0.00751	0.00687	52.90	56.18
7	79,073	81,195	413	374	0.99477	0.99539	0.00523	0.00461	0.00569	0.00508	52.24	55.51
8	78,660	80,821	358	314	0.99545	0.99612	0.00455	0.00388	0.00486	0.00419	51.51	54.76
9	78,302	80,507	303	276	0.99613	0.99658	0.00387	0.00342	0.00420	0.00363	50.74	53.97
10	77,999	80,231	266	248	0.99659	0.99691	0.00341	0.00309	0.00361	0.00324	49.94	53.16
11	77,733	79,983	243	236	0.99688	0.99704	0.00312	0.00296	0.00326	0.00301	49.11	52.32
12	77,490	79,747	223	226	0.99712	0.99717	0.00288	0.00283	0.00298	0.00286	48.26	51.47
13	77,267	79,521	225	252	0.99709	0.99684	0.00291	0.00316	0.00287	0.00296	47.40	50.62
14	77,042	79,269	236	282	0.99694	0.99644	0.00306	0.00356	0.00297	0.00336	46.54	49.78
15	76,806	78,987	256	320	0.99667	0.99596	0.00333	0.00404	0.00319	0.00380	45.68	48.95
16	76,550	78,667	281	360	0.99633	0.99543	0.00367	0.00457	0.00350	0.00432	44.83	48.15
17	76,269	78,307	311	398	0.99592	0.99491	0.00408	0.00509	0.00387	0.00485	43.99	47.37
18	75,958	77,909	343	431	0.99549	0.99447	0.00451	0.00553	0.00431	0.00534	43.17	46.61
19	75,615	77,478	373	454	0.99507	0.99414	0.00493	0.00586	0.00474	0.00573	42.36	45.87
20	75,242	77,024	402	467	0.99466	0.99394	0.00534	0.00606	0.00516	0.00600	41.57	45.13
21	74,840	76,557	423	470	0.99435	0.99386	0.00565	0.00614	0.00553	0.00614	40.79	44.41
22	74,417	76,087	437	466	0.99413	0.99387	0.00587	0.00613	0.00580	0.00616	40.02	43.68
23	73,980	75,621	443	459	0.99401	0.99393	0.00599	0.00607	0.00596	0.00612	39.25	42.94
24	73,537	75,162	444	451	0.99396	0.99400	0.00604	0.00600	0.00604	0.00605	38.49	42.20
25	73,093	74,711	443	445	0.99394	0.99404	0.00606	0.00596	0.00607	0.00599	37.72	41.45
26	72,650	74,266	442	443	0.99391	0.99404	0.00609	0.00596	0.00609	0.00597	36.94	40.70
27	72,208	73,823	445	444	0.99384	0.99399	0.00616	0.00601	0.00613	0.00600	36.17	39.94
28	71,763	73,379	451	447	0.99371	0.99391	0.00629	0.00609	0.00623	0.00607	35.49	39.18
29	71,312	72,932	462	451	0.99352	0.99381	0.00648	0.00619	0.00639	0.00615	34.61	38.42
30	70,850	72,481	476	456	0.99328	0.99370	0.00672	0.00630	0.00662	0.00626	33.83	37.65
31	70,374	72,025	491	462	0.99303	0.99359	0.00697	0.00641	0.00687	0.00637	33.06	36.89
32	69,883	71,563	505	468	0.99278	0.99346	0.00722	0.00654	0.00713	0.00650	32.29	36.12
33	69,378	71,095	519	476	0.99252	0.99331	0.00748	0.00669	0.00738	0.00664	31.52	35.36
34	68,859	70,619	534	485	0.99225	0.99313	0.00775	0.00687	0.00764	0.00680	30.75	34.59
35	68,325	70,134	550	497	0.99195	0.99291	0.00805	0.00709	0.00793	0.00700	29.99	33.83
36	67,775	69,637	569	511	0.99161	0.99266	0.00839	0.00734	0.00825	0.00724	29.23	33.07
37	67,206	69,126	591	525	0.99120	0.99241	0.00880	0.00759	0.00862	0.00750	28.47	32.31
38	66,615	68,601	615	535	0.99077	0.99221	0.00923	0.00779	0.00905	0.00774	27.72	31.55
39	66,000	68,066	639	537	0.99032	0.99210	0.00968	0.00790	0.00950	0.00789	26.97	30.79
40	65,361	67,529	664	533	0.98984	0.99211	0.01016	0.00789	0.00997	0.00794	26.23	30.04
41	64,697	66,996	689	523	0.98936	0.99219	0.01064	0.00781	0.01045	0.00789	25.50	29.27
42	64,008	66,473	716	511	0.98882	0.99231	0.01118	0.00769	0.01097	0.00778	24.76	28.50
43	63,292	65,962	747	503	0.98819	0.99237	0.01181	0.00763	0.01154	0.00767	24.04	27.71
44	62,545	65,459	784	503	0.98747	0.99231	0.01253	0.00769	0.01223	0.00766	23.32	26.92
45	61,761	64,956	825	513	0.98664	0.99210	0.01336	0.00790	0.01302	0.00780	22.61	26.13
46	60,936	64,443	869	533	0.98573	0.99174	0.01427	0.00826	0.01390	0.00810	21.91	25.33
47	60,067	63,910	912	558	0.98482	0.99126	0.01518	0.00874	0.01484	0.00852	21.22	24.54
48	59,155	63,352	949	587	0.98396	0.99073	0.01604	0.00927	0.01575	0.00903	20.54	23.75
49	58,206	62,765	981	618	0.98315	0.99015	0.01685	0.00985	0.01661	0.00960	19.86	22.97



## 生 命 表

年 齡	生 存 數		死 亡 數		生 存 率		死 亡 率		死 力		平 均 餘 命	
	男	女	男	女	男	女	男	女	男	女	男	女
50	57,225	62,147	998	649	0.98255	0.98956	0.01745	0.01044	0.01728	0.01019	19.20	22.19
51	56,227	61,498	1,038	680	0.98154	0.98894	0.01846	0.01106	0.01808	0.01080	18.53	21.42
52	55,189	60,818	1,071	714	0.98059	0.98826	0.01941	0.01174	0.01911	0.01145	17.87	20.65
53	54,118	60,104	1,111	752	0.97948	0.98749	0.02052	0.01251	0.02014	0.01218	17.21	19.89
54	53,007	59,352	1,157	792	0.97818	0.98659	0.02182	0.01341	0.02137	0.01305	16.56	19.14
55	51,850	58,556	1,209	825	0.97669	0.98591	0.02331	0.01409	0.02280	0.01381	15.92	18.39
56	50,641	57,731	1,264	888	0.97504	0.98462	0.02496	0.01538	0.02447	0.01474	15.29	17.65
57	49,377	56,843	1,283	985	0.97402	0.98267	0.02598	0.01733	0.02579	0.01646	14.67	16.92
58	48,094	55,858	1,337	1,058	0.97220	0.98106	0.02780	0.01894	0.02710	0.01831	14.04	16.21
59	46,757	54,800	1,434	1,137	0.96933	0.97925	0.03067	0.02075	0.02962	0.02002	13.43	15.51
60	45,323	53,663	1,497	1,218	0.96697	0.97730	0.03303	0.02270	0.03239	0.02237	12.84	14.83
61	43,826	52,445	1,562	1,303	0.96436	0.97515	0.03564	0.02485	0.03489	0.02049	12.26	14.16
62	42,264	51,142	1,628	1,392	0.96148	0.97278	0.03852	0.02722	0.03774	0.02620	11.70	13.51
63	40,636	49,750	1,691	1,482	0.95839	0.97021	0.04161	0.02979	0.04085	0.03260	11.15	12.87
64	38,945	48,268	1,753	1,576	0.95499	0.96735	0.04501	0.03265	0.04422	0.03119	10.61	12.25
65	37,192	46,692	1,813	1,671	0.95125	0.96421	0.04875	0.03579	0.04795	0.03477	10.08	11.65
66	35,379	45,021	1,869	1,764	0.94717	0.96082	0.05283	0.03918	0.05206	0.03815	9.58	11.06
67	33,510	43,257	1,920	1,858	0.94270	0.95705	0.05730	0.04295	0.05657	0.04187	9.08	10.49
68	31,590	41,399	1,963	1,947	0.93786	0.95297	0.06214	0.04703	0.06150	0.04597	8.60	9.94
69	29,627	39,452	1,999	2,034	0.93253	0.94844	0.06747	0.05156	0.06692	0.05048	8.14	9.41
70	27,628	37,418	2,024	2,113	0.92674	0.94353	0.07326	0.05647	0.07287	0.05545	7.69	8.89
71	25,604	35,305	2,038	2,184	0.92040	0.93814	0.07960	0.06186	0.07941	0.06090	7.26	8.39
72	23,566	33,121	2,037	2,244	0.91356	0.93225	0.08644	0.06775	0.08656	0.06691	6.85	7.91
73	21,529	30,877	2,023	2,290	0.90603	0.92583	0.09397	0.07417	0.09441	0.07350	6.45	7.45
74	19,506	28,587	1,992	2,322	0.89788	0.91877	0.10212	0.08123	0.10306	0.08076	6.06	7.01
75	17,514	26,265	1,944	2,335	0.88900	0.91110	0.11100	0.08890	0.11253	0.08878	5.70	6.58
76	15,570	23,930	1,878	2,327	0.87938	0.90276	0.12062	0.09724	0.12292	0.09956	5.35	6.18
77	13,692	21,603	1,795	2,298	0.86890	0.89363	0.13110	0.10637	0.13434	0.10722	5.01	5.79
78	11,897	19,305	1,695	2,245	0.85753	0.88371	0.14247	0.11629	0.14691	0.11787	4.69	5.42
79	10,202	17,060	1,578	2,169	0.84532	0.87286	0.15468	0.12714	0.16065	0.12961	4.39	5.07
80	8,624	14,891	1,448	2,067	0.83210	0.86119	0.16790	0.13881	0.17565	0.14250	4.10	4.73
81	7,176	12,824	1,309	1,943	0.81759	0.84849	0.18241	0.15151	0.19232	0.15663	3.82	4.41
82	5,867	10,881	1,160	1,798	0.80228	0.83476	0.19772	0.16524	0.21058	0.17220	3.56	4.11
83	4,707	9,083	1,009	1,636	0.78564	0.81988	0.21436	0.18012	0.32044	0.18930	3.32	3.83
84	3,698	7,447	858	1,462	0.76798	0.80368	0.23202	0.19632	0.25228	0.20825	3.09	3.56
85	2,840	5,985	714	1,278	0.74859	0.78647	0.25141	0.21353	0.27632	0.22907	2.87	3.31
86	2,126	4,707	578	1,092	0.72813	0.76801	0.27187	0.23199	0.30307	0.25168	2.67	3.07
87	1,548	3,615	454	912	0.70672	0.74772	0.29328	0.25228	0.33183	0.27688	2.48	2.85
88	1,094	2,703	346	739	0.68373	0.72660	0.31627	0.27340	0.36312	0.30315	2.30	2.64
89	748	1,964	255	582	0.66009	0.70367	0.33991	0.29633	0.39795	0.33486	2.13	2.44
90	493	1,382	181	443	0.63286	0.67945	0.36714	0.32055	0.43661	0.36849	1.97	2.26
91	312	939	123	325	0.60577	0.65389	0.39423	0.34611	0.47890	0.40513	1.83	2.09
92	189	614	80	229	0.57672	0.62704	0.42328	0.37296	0.52496	0.44517	1.69	1.93
93	109	385	49.4	155	0.54679	0.59740	0.45321	0.40260	0.57645	0.49004	1.57	1.79
94	59.6	230	28.8	99	0.51678	0.56957	0.48322	0.43043	0.63129	0.53917	1.45	1.65
95	30.8	131	15.9	60.9	0.48377	0.53511	0.51623	0.46489	0.69080	0.59135	1.32	1.52
96	14.9	70.1	8.18	34.7	0.45101	0.50499	0.54899	0.49501	0.71504	0.65561	1.25	1.41
97	6.72	35.4	3.91	18.7	0.41815	0.47175	0.58185	0.52825	0.83085	0.71441	1.16	1.30
98	2.81	16.7	1.73	9.42	0.38434	0.43593	0.61566	0.56407	0.90741	0.78738	1.08	1.21
99	1.08	7.28	0.701	4.35	0.35000	0.40247	0.65000	0.59753	0.99190	0.86813	1.00	1.12
100	0.378	2.93	0.259	1.85	0.31481	0.36860	0.68519	0.63140	1.08283	0.94588	0.93	1.04
101	0.119	1.08	0.0853	0.723	0.28319	0.33056	0.71681	0.66944	1.17845	1.03472	0.87	0.96
102	0.0337	0.357	0.02527	0.251	0.25015	0.29692	0.74985	0.70308	1.25717	1.14146	0.82	0.89
103	0.00843	0.106	0.00659	0.078	0.21827	0.26415	0.78173	0.73585	1.34667	1.22520	0.76	0.83

第 88 表 臺 灣 人

年 齡	生 存 數		死 亡 數		生 存 率		死 亡 率		死 力		平 均 餘 命	
	男	女	男	女	男	女	男	女	男	女	男	女
0	100,000	100,000	17,432	14,538	0.82568	0.85462	0.17432	0.14538	3.57025	2.58712	38.76	43.13
1	82,568	85,462	4,814	5,418	0.94170	0.92660	0.05830	0.06340	0.09652	0.09444	45.89	49.42
2	77,754	80,044	2,248	2,997	0.97109	0.96256	0.02891	0.03744	0.03290	0.04448	47.70	51.73
3	75,506	77,047	1,304	1,640	0.98273	0.97871	0.01727	0.02129	0.02121	0.02821	48.10	52.72
4	74,202	75,407	831	955	0.98880	0.98734	0.01120	0.01266	0.01365	0.01611	47.94	52.86
5	73,371	74,452	541	595	0.99263	0.99201	0.00737	0.00799	0.00896	0.00982	47.48	52.53
6	72,830	73,857	412	436	0.99434	0.99410	0.00566	0.00590	0.00630	0.00669	46.83	51.95
7	72,418	73,421	333	331	0.99540	0.99549	0.00460	0.00451	0.00506	0.00512	46.09	51.26
8	72,085	73,090	280	266	0.99612	0.99636	0.00388	0.00364	0.00418	0.00399	45.30	50.49
9	71,805	72,824	268	240	0.99627	0.99670	0.00373	0.00330	0.00378	0.00343	44.48	49.67
10	71,537	72,584	248	211	0.99653	0.99709	0.00347	0.00291	0.00365	0.00308	43.64	48.83
11	71,289	72,373	231	212	0.99676	0.99707	0.00324	0.00293	0.00334	0.00289	42.79	47.97
12	71,058	72,161	224	214	0.99685	0.99703	0.00315	0.00297	0.00320	0.00296	41.93	47.17
13	70,834	71,947	205	210	0.99711	0.99708	0.00289	0.00292	0.00297	0.00291	41.06	46.25
14	70,629	71,737	250	241	0.99646	0.99664	0.00354	0.00336	0.00316	0.00313	40.18	45.38
15	70,379	71,496	281	249	0.99601	0.99652	0.00399	0.00348	0.00378	0.00339	39.32	44.54
16	70,098	71,247	316	313	0.99549	0.99561	0.00451	0.00439	0.00425	0.00390	38.47	43.69
17	69,782	70,934	355	355	0.99491	0.99500	0.00509	0.00500	0.00480	0.00474	37.65	42.88
18	69,427	70,579	396	396	0.99430	0.99439	0.00570	0.00561	0.00541	0.00533	36.84	42.09
19	69,031	70,183	436	433	0.99368	0.99383	0.00632	0.00617	0.00603	0.00592	36.04	41.33
20	68,595	69,750	474	464	0.99309	0.99335	0.00691	0.00665	0.00664	0.00645	35.27	40.58
21	68,121	69,286	509	488	0.99253	0.99296	0.00747	0.00704	0.00723	0.00689	34.51	39.85
22	67,612	68,798	538	507	0.99204	0.99263	0.00796	0.00737	0.00775	0.00725	33.77	39.13
23	67,074	68,291	564	520	0.99159	0.99239	0.00841	0.00761	0.00822	0.00753	33.04	38.42
24	66,510	67,771	588	531	0.99116	0.99216	0.00884	0.00784	0.00867	0.00776	32.31	37.71
25	65,922	67,240	607	541	0.99079	0.99195	0.00921	0.00805	0.00907	0.00797	31.59	37.00
26	65,315	66,699	628	551	0.99039	0.99174	0.00961	0.00826	0.00945	0.00818	30.88	36.30
27	64,687	66,148	648	565	0.98998	0.99146	0.01002	0.00854	0.00987	0.00843	30.18	35.59
28	64,039	65,583	667	581	0.98958	0.99114	0.01042	0.00886	0.01026	0.00873	29.48	34.90
29	63,372	65,002	690	597	0.98911	0.99082	0.01089	0.00918	0.01070	0.00906	28.78	34.20
30	62,682	64,405	714	616	0.98861	0.99044	0.01139	0.00956	0.01120	0.00941	28.10	33.52
31	61,968	63,789	740	635	0.98806	0.99005	0.01194	0.00995	0.01173	0.00981	27.41	32.84
32	61,228	63,154	767	653	0.98747	0.98966	0.01253	0.01034	0.01230	0.01020	26.74	32.16
33	60,461	62,501	797	672	0.98682	0.98925	0.01318	0.01075	0.01293	0.01060	26.07	31.49
34	59,664	61,829	828	690	0.98612	0.98884	0.01388	0.01116	0.01362	0.01102	25.41	30.83
35	58,836	61,139	859	706	0.98540	0.98845	0.01460	0.01155	0.01434	0.01142	24.76	30.17
36	57,977	60,433	891	721	0.98463	0.98807	0.01537	0.01193	0.01509	0.01181	24.12	29.52
37	57,086	59,712	922	734	0.98385	0.98771	0.01615	0.01229	0.01588	0.01219	23.49	28.87
38	56,164	58,978	952	743	0.98305	0.98740	0.01695	0.01260	0.01669	0.01253	22.87	28.22
39	55,212	58,235	980	747	0.98225	0.98717	0.01775	0.01283	0.01750	0.01280	22.26	27.57
40	54,232	57,488	1,008	748	0.98141	0.98699	0.01859	0.01301	0.01833	0.01301	21.65	26.93
41	53,224	56,740	1,035	747	0.98055	0.98683	0.01945	0.01317	0.01919	0.01318	21.05	26.27
42	52,189	55,993	1,062	743	0.97965	0.98673	0.02035	0.01327	0.02009	0.01331	20.46	25.26
43	51,127	55,250	1,090	741	0.97868	0.98659	0.02132	0.01341	0.02104	0.01342	19.87	24.96
44	50,037	54,509	1,119	742	0.97764	0.98639	0.02236	0.01361	0.02207	0.01359	19.29	24.29
45	48,918	53,767	1,148	749	0.97653	0.98607	0.02347	0.01393	0.02317	0.01385	18.72	23.62
46	47,770	53,018	1,177	759	0.97536	0.98568	0.02464	0.01432	0.02434	0.01420	18.16	22.94
47	46,593	52,259	1,204	777	0.97416	0.98513	0.02584	0.01487	0.02556	0.01468	17.61	22.27
48	45,389	51,482	1,231	798	0.97288	0.98450	0.02712	0.01550	0.02683	0.01529	17.06	21.60
49	44,158	50,684	1,253	821	0.97162	0.98380	0.02838	0.01620	0.02814	0.01596	16.52	20.93



## 第 89 表 主 要 國 ノ

年 次	(1) 日 (内 地)	(2) 英 吉 利 (イ ン グ ラ ン ド 及 ウ ェ ル ス)	(2) 北 米 合 衆 國	(2) 獨 逸	(2) 佛 蘭 西	(3) 伊 太 利
1841	...	15,929,492	...	32,987,000	34,230,000	...
1842	...	16,130,326	...	33,306,000	34,450,000	...
1843	...	16,332,228	...	33,612,000	34,660,000	...
1844	...	16,535,174	...	33,930,000	34,900,000	...
1845	...	16,739,136	...	34,290,000	35,160,000	...
1846	...	16,944,092	...	34,616,000	35,400,000	...
1847	...	17,150,018	...	34,790,000	35,470,000	...
1848	...	17,356,882	...	34,847,000	35,520,000	...
1849	...	17,564,656	...	35,013,000	35,550,000	...
1850	...	17,773,324	23,260,638	35,312,000	35,630,000	...
1851	...	17,982,849	...	35,628,000	35,800,000	...
1852	...	18,193,206	...	35,864,000	35,950,000	...
1853	...	18,404,368	...	35,994,000	36,070,000	...
1854	...	18,616,310	26,561,214	36,096,000	36,230,000	...
1855	...	18,829,000	27,386,359	36,138,000	36,080,000	...
1856	...	19,042,412	28,211,504	36,260,000	36,190,000	...
1857	...	19,256,516	29,036,649	36,528,000	36,300,000	...
1858	...	19,471,291	29,861,794	36,831,000	36,340,000	...
1859	...	19,686,701	30,686,939	37,190,000	36,500,000	...
1860	...	19,902,713	31,502,613	37,611,000	36,510,000	...
1861	...	20,119,314	32,214,118	38,003,000	37,390,000	...
1862	...	20,371,013	32,925,623	38,362,000	37,520,000	21,777,334
1863	...	20,625,855	33,637,128	38,765,000	37,710,000	21,929,176
1864	...	20,883,889	34,348,633	39,189,000	37,860,000	24,649,031
1865	...	21,145,151	35,060,138	39,548,000	38,020,000	24,850,690
1866	...	21,409,684	35,771,643	39,787,000	38,080,000	25,065,239
1867	...	21,677,525	36,483,148	40,032,000	38,230,000	25,312,249
1868	...	21,948,713	37,194,653	40,223,000	38,330,000	25,372,780
1869	...	22,223,299	37,906,158	40,494,000	36,820,000	25,495,972
1870	...	22,501,316	38,655,016	40,805,000	36,870,000	25,734,274
1871	...	22,788,594	39,814,757	40,997,000	36,190,000	25,912,600
1872	...	23,096,495	40,974,498	41,230,000	36,140,000	26,801,000
1873	...	23,408,556	42,134,239	41,564,000	36,340,000	26,967,000
1874	...	23,724,834	43,293,980	42,004,000	36,490,000	27,133,000
1875	...	24,045,385	44,453,721	42,518,000	36,660,000	27,299,000
1876	...	24,370,267	45,613,462	43,059,000	36,830,000	27,465,000
1877	...	24,699,539	46,773,203	43,610,000	37,000,000	27,630,000
1878	...	25,033,259	47,932,945	44,129,000	37,180,000	27,796,000
1879	...	25,371,489	49,092,687	44,641,000	37,320,000	27,962,000
1880	...	25,714,288	50,262,382	45,095,000	37,450,000	28,128,000
1881	...	26,046,142	51,541,575	45,428,000	37,590,000	28,294,000
1882	...	26,334,942	52,820,768	45,719,000	37,730,000	28,460,000
1883	...	26,626,949	54,099,961	46,016,000	37,860,000	28,670,000
1884	...	26,922,192	55,379,154	46,336,000	38,010,000	28,880,000
1885	...	27,220,706	56,658,341	46,707,000	38,110,000	29,090,000
1886	...	27,522,532	57,937,540	47,134,000	38,230,000	29,300,000
1887	...	27,827,706	59,216,733	47,630,000	38,260,000	29,510,000
1888	...	28,136,258	60,495,927	48,168,000	38,290,000	29,720,000
1889	...	28,448,239	61,775,121	48,717,000	38,370,000	29,931,000
1890	...	28,763,673	63,056,438	49,241,000	38,380,000	30,141,000

(1) 1920年以降10月1日現在、其ノ他ハ年末現在 (2) 6月末現在 (3) 年首現在

## 推 計 人 口

年 次	(1) 日 (内 本 地)	(2) 英 吉 利 (イ ン グ ラ ン ド 及 ウ ェ ー ル ス)	(2) 北 米 合 衆 國	(2) 獨 逸	(2) 佛 蘭 西	(3) 伊 太 利
1891	...	29,085,819	64,361,124	49,762,000	38,350,000	30,351,000
1892	...	29,421,392	65,665,810	50,266,000	38,360,000	30,561,000
1893	...	29,760,842	66,970,495	50,757,000	38,380,000	30,772,000
1894	...	30,104,201	68,275,182	51,339,000	38,420,000	30,982,000
1895	...	30,451,528	69,579,868	52,001,000	38,460,000	31,192,000
1896	...	30,802,858	70,884,554	52,753,000	38,520,000	31,402,000
1897	...	31,158,245	72,189,240	53,569,000	38,600,000	31,612,000
1898	...	31,517,725	73,493,926	54,406,000	38,800,000	31,822,000
1899	44,269,900	31,881,365	74,798,612	55,248,000	38,900,000	32,032,000
1900	44,831,300	32,249,187	76,129,408	56,046,000	38,900,000	32,242,000
1901	45,404,700	32,612,022	77,747,402	56,874,000	38,980,000	32,452,000
1902	45,990,000	32,950,909	79,365,396	57,767,000	39,050,000	32,614,000
1903	46,587,700	33,293,321	80,983,390	58,629,000	39,120,000	32,785,000
1904	47,108,300	33,639,287	82,601,384	59,475,000	39,190,000	32,894,000
1905	47,641,500	33,988,844	84,219,378	60,314,000	39,220,000	33,138,000
1906	48,187,500	34,342,040	85,837,372	61,153,000	39,270,000	33,249,000
1907	48,745,400	34,698,905	87,455,366	62,013,000	39,270,000	33,402,000
1908	49,318,300	35,059,484	89,073,360	62,863,000	39,370,000	33,628,000
1909	49,903,700	35,423,805	90,691,354	63,717,000	39,430,000	33,948,000
1910	50,504,900	35,791,902	92,267,080	64,568,000	39,540,000	34,206,000
1911	51,435,400	36,136,000	93,682,189	65,359,000	39,600,000	34,547,000
1912	52,167,000	36,327,000	95,097,298	66,146,000	39,710,000	34,814,000
1913	52,917,600	36,574,000	96,512,407	66,978,000	39,790,000	35,239,000
1914	53,675,700	36,967,000	97,927,516	67,790,000	41,700,000	35,598,000
1915	54,448,200	37,291,000	99,342,625	67,883,000	40,700,000	36,120,000
1916	55,235,000	37,446,000	100,757,735	67,715,000	40,100,000	36,670,000
1917	56,035,100	37,531,000	102,172,845	67,368,000	39,500,000	36,758,000
1918	55,662,900	37,483,000	103,587,955	66,811,000	38,750,000	36,563,000
1919	56,253,200	37,362,000	105,003,065	62,897,000	38,700,000	35,994,000
1920	55,963,053	37,596,000	106,543,031	61,797,000	39,000,000	36,147,000
1921	56,787,300	37,887,000	108,207,853	62,469,000	39,240,000	36,585,000
1922	57,655,800	38,158,000	109,872,675	62,035,000	39,420,000	38,023,000
1923	58,481,500	38,403,000	111,537,497	62,450,000	39,880,000	38,370,000
1924	59,138,900	38,746,000	113,202,319	62,846,000	40,310,000	38,639,000
1925	59,736,822	38,890,000	114,867,141	63,177,000	40,610,000	38,929,000
1926	60,521,600	39,067,000	116,531,963	63,646,000	40,870,000	39,296,000
1927	61,316,600	39,290,000	118,196,785	64,023,000	40,940,000	39,628,000
1928	62,122,200	39,482,000	119,861,607	64,393,000	41,050,000	40,001,000
1929	62,938,200	39,607,000	121,526,429	64,739,000	41,230,000	40,392,000
1930	64,450,005	39,806,000	123,091,000	65,084,000	41,610,000	40,706,000
1931	65,366,500	39,988,000	124,113,000	65,429,000	41,860,000	41,069,000
1932	66,296,000	40,201,000	124,974,000	65,716,000	41,860,000	41,412,000
1933	67,238,600	40,350,000	125,770,000	66,027,000	41,890,000	41,755,000
1934	68,194,900	40,467,000	126,626,000	66,409,000	41,950,000	42,101,000
1935	69,254,148	40,645,000	127,521,000	66,871,000	41,940,000	42,453,000
1936	70,258,200	40,839,000	128,429,000	67,346,000	41,910,000	42,809,000
1937	71,252,800	41,031,000	129,257,000	67,831,000	41,950,000	43,151,000
1938	72,222,700	41,215,000	130,215,000	...	41,980,000	43,504,000
1939	72,875,800	...	...	...	...	...
1940	73,114,308	...	...	...	...	43,509,000

## 第 90 表 主 要 國 ノ

年 次	日 (内 地)	英 吉 利 (イ ン グ ラ ン ド 及 ウ ェ ー ル ス)	北 米 合 衆 國	獨 逸	佛 蘭 西	伊 太 利
1841	...	512,158	...	1,201,587	977,000	...
1842	...	517,739	...	1,251,102	983,000	...
1843	...	527,325	...	1,209,762	978,000	...
1844	...	540,763	...	1,216,429	959,000	...
1845	...	543,521	...	1,278,286	983,000	...
1846	...	572,625	...	1,244,369	966,000	...
1847	...	539,965	...	1,156,820	902,000	...
1848	...	563,059	...	1,160,533	940,000	...
1849	...	578,159	...	1,333,379	986,000	...
1850	...	593,422	...	1,311,724	954,000	...
1851	...	615,865	...	1,305,752	971,000	...
1852	...	624,012	...	1,270,431	965,000	...
1853	...	612,391	...	1,243,114	937,000	...
1854	...	634,405	...	1,225,638	923,000	...
1855	...	635,043	...	1,161,832	902,000	...
1856	...	657,453	...	1,213,190	952,000	...
1857	...	663,071	...	1,313,680	941,000	...
1858	...	655,481	...	1,353,520	969,000	...
1859	...	689,881	...	1,390,991	1,018,000	...
1860	...	684,048	...	1,365,616	957,000	...
1861	...	696,406	...	1,355,913	1,005,000	...
1862	...	712,684	...	1,357,508	995,000	833,054
1863	...	727,417	...	1,452,754	1,013,000	964,137
1864	...	740,275	...	1,480,165	1,006,000	938,795
1865	...	748,069	...	1,486,933	1,005,000	961,234
1866	...	753,870	...	1,503,407	1,006,000	980,200
1867	...	768,349	...	1,471,747	1,009,000	927,396
1868	...	786,858	...	1,481,827	984,000	900,416
1869	...	773,381	...	1,529,387	949,000	952,134
1870	...	792,787	...	1,569,206	944,000	951,495
1871	...	797,428	...	1,414,248	826,000	960,020
1872	569,034	825,907	...	1,626,037	966,000	1,020,682
1873	809,487	829,778	...	1,648,117	946,000	985,188
1874	836,113	854,956	...	1,683,440	955,000	951,658
1875	869,126	850,607	...	1,724,412	951,000	1,035,377
1876	902,946	887,968	...	1,761,046	967,000	1,033,721
1877	890,518	888,200	...	1,744,659	945,000	1,029,037
1878	874,883	891,906	...	1,714,433	937,000	1,012,475
1879	876,719	880,389	...	1,735,871	937,000	1,064,153
1880	883,584	881,643	...	1,696,175	920,000	957,900
1881	941,343	883,642	...	1,682,149	937,000	1,081,125
1882	922,715	889,014	...	1,702,348	936,000	1,061,094
1883	1,004,989	890,722	...	1,683,699	938,000	1,071,452
1884	975,252	906,750	...	1,725,583	938,000	1,130,741
1885	1,024,574	894,270	...	1,729,927	925,000	1,125,970
1886	1,050,617	903,760	...	1,746,133	913,000	1,086,960
1887	1,058,137	886,331	...	1,757,079	899,000	1,152,906
1888	1,172,729	879,868	...	1,761,407	883,000	1,119,563
1889	1,209,910	885,944	...	1,772,570	880,000	1,149,197
1890	1,145,374	869,937	...	1,759,253	838,000	1,083,103

## 出生數

年次	日本 (内地)	英吉利 (イギリス 及ウェールズ)	北米合衆國	獨逸	佛蘭西	伊太利
1891	1,086,775	914,157	...	1,840,172	866,000	1,132,139
1892	1,207,034	897,957	...	1,795,971	856,000	1,110,573
1893	1,178,428	914,572	...	1,865,715	875,000	1,126,296
1894	1,208,983	890,289	...	1,841,205	855,000	1,102,935
1895	1,246,427	922,291	...	1,877,278	834,000	1,092,102
1896	1,282,178	915,331	...	1,914,749	866,000	1,095,505
1897	1,334,125	921,683	...	1,926,690	859,000	1,101,848
1898	1,369,638	923,165	...	1,964,731	844,000	1,070,074
1899	1,386,981	928,646	...	1,980,304	848,000	1,088,558
1900	1,420,534	927,062	...	1,996,139	827,000	1,067,376
1901	1,501,591	929,807	...	2,032,313	858,000	1,057,763
1902	1,510,835	940,509	...	2,024,735	845,000	1,093,074
1903	1,489,816	948,271	...	1,983,078	827,000	1,042,090
1904	1,440,371	945,389	...	2,025,847	818,000	1,085,431
1905	1,452,770	929,293	...	1,987,153	807,000	1,084,518
1906	1,394,295	935,081	...	2,022,477	807,000	1,070,978
1907	1,614,472	918,042	...	1,999,933	773,000	1,062,333
1908	1,662,815	940,383	...	2,015,052	792,000	1,138,813
1909	1,693,850	914,472	...	1,978,278	770,000	1,115,831
1910	1,712,857	896,962	...	1,924,778	774,000	1,144,410
1911	1,747,803	881,138	...	1,870,729	743,000	1,093,545
1912	1,737,674	872,737	...	1,869,636	750,000	1,133,985
1913	1,757,441	881,890	...	1,838,750	746,000	1,122,482
1914	1,803,402	879,096	...	1,818,596	753,000	1,114,091
1915	1,799,326	814,614	776,304	1,382,546	480,000	1,109,183
1916	1,804,822	785,520	...	1,029,484	382,000	881,626
1917	1,812,413	668,346	...	912,109	410,000	713,732
1918	1,791,992	662,661	1,363,649	926,813	470,000	655,353
1919	1,778,685	692,438	1,373,438	1,260,500	503,606	770,620
1920	2,025,564	957,782	1,508,874	1,599,287	833,518	1,158,041
1921	1,990,876	848,814	1,714,261	1,560,447	811,776	1,118,344
1922	1,969,314	780,124	1,774,911	1,404,215	759,702	1,175,872
1923	2,043,297	758,131	1,792,646	1,297,449	761,258	1,155,177
1924	1,998,520	729,933	1,930,614	1,270,820	753,519	1,124,470
1925	2,086,091	710,582	1,878,880	1,292,499	770,060	1,109,761
1926	2,104,405	694,563	1,856,068	1,227,900	767,475	1,094,587
1927	2,060,737	654,172	2,137,836	1,161,719	743,833	1,093,772
1928	2,135,852	660,267	2,233,149	1,182,815	749,347	1,072,316
1929	2,077,026	643,673	2,169,920	1,147,458	730,060	1,037,700
1930	2,085,101	648,811	2,203,958	1,127,450	749,953	1,092,678
1931	2,102,784	632,081	2,112,760	1,031,770	733,907	1,026,197
1932	2,182,742	613,972	2,074,042	978,210	722,371	990,995
1933	2,121,253	580,413	2,081,232	956,971	678,700	995,979
1934	2,043,783	597,642	2,167,636	1,182,789	677,878	992,966
1935	2,190,704	598,756	2,155,105	1,261,273	640,529	996,708
1936	2,101,969	605,292	2,144,790	1,278,583	630,818	962,686
1937	2,180,734	610,557	2,203,337	1,277,046	616,863	991,867
1938	1,928,321	621,627	2,300,000	1,346,911	612,138	1,037,180
1939	...	...	...	1,407,490	...	...
1940	...	...	...	...	...	...

## 第 91 表 主 要 國

年 次	日 (内 地)	英 吉 利 (イ ン グ ラ ン ド 及 ウ ェ ー ル ス)	北 米 合 衆 國	獨 逸	佛 蘭 西	伊 太 利
1841	...	32.2	...	36.4	28.5	...
1842	...	32.1	...	37.6	28.5	...
1843	...	32.3	...	36.0	28.2	...
1844	...	32.6	...	35.8	27.5	...
1845	...	32.5	...	37.3	27.9	...
1846	...	33.8	...	36.0	27.3	...
1847	...	31.5	...	33.3	25.4	...
1848	...	32.4	...	33.3	26.5	...
1849	...	32.9	...	38.1	27.7	...
1850	...	33.4	...	37.1	26.8	...
1851	...	34.2	...	36.7	27.1	...
1852	...	34.2	...	35.4	26.8	...
1853	...	33.3	...	34.6	26.0	...
1854	...	34.1	...	34.0	25.5	...
1855	...	33.7	...	32.2	25.0	...
1856	...	34.4	...	33.4	26.3	...
1857	...	34.4	...	36.0	25.9	...
1858	...	33.7	...	36.8	26.7	...
1855	...	35.0	...	37.4	27.9	...
1860	...	34.3	...	36.3	26.2	...
1861	...	34.6	...	35.7	26.9	...
1862	...	35.0	...	35.4	26.5	37.1
1863	...	35.3	...	37.5	26.9	39.1
1864	...	35.4	...	37.8	26.6	37.8
1865	...	35.4	...	37.6	26.5	38.4
1866	...	35.2	...	37.8	26.4	38.7
1867	...	35.4	...	36.8	26.4	36.6
1868	...	35.8	...	36.8	25.7	35.3
1869	...	34.8	...	37.8	25.7	37.0
1870	...	35.2	...	38.5	25.5	36.7
1871	...	35.0	...	34.5	22.9	37.0
1872	17.1	35.6	...	39.5	26.7	38.0
1873	24.1	35.4	...	39.7	26.0	36.4
1874	24.6	36.0	...	40.1	26.2	35.0
1875	25.3	35.4	...	40.6	25.9	37.8
1876	26.1	36.3	...	40.9	26.2	39.3
1877	25.5	36.0	...	40.0	25.5	37.1
1878	24.5	35.6	...	38.9	25.2	36.3
1879	24.4	34.7	...	38.9	25.1	37.9
1880	24.3	34.2	...	37.6	24.6	33.9
1881	25.6	33.9	...	37.0	24.9	38.1
1882	24.9	33.8	...	37.2	24.8	37.1
1883	26.8	33.5	...	36.6	24.8	37.2
1884	25.8	33.6	...	37.2	24.7	39.0
1885	26.9	32.9	...	37.0	24.3	38.6
1886	27.3	32.8	...	37.1	23.9	37.0
1887	27.1	31.9	...	36.9	23.5	38.9
1888	29.6	31.2	...	36.6	23.1	37.5
1889	30.2	31.1	...	36.4	23.0	38.3
1890	28.3	30.2	...	35.7	21.8	35.8



# 出生率 (人口1,000=付)

年次	日 (内 本 地)	英 吉 利 (イ ン グ ラ ン ド 及 ウ ェ ー ル ス)	北 米 合 衆 國	獨 逸	佛 蘭 西	伊 太 利
1891	26.7	31.4	...	37.0	22.6	37.2
1892	29.4	30.4	...	35.7	22.3	36.2
1893	28.5	30.7	...	36.8	22.8	36.5
1894	28.9	29.6	...	35.9	22.3	35.5
1895	29.5	30.3	...	36.1	21.7	34.9
1896	30.0	29.6	...	36.3	22.5	34.8
1897	30.9	29.6	...	36.0	22.3	34.7
1898	31.3	29.3	...	36.1	21.8	33.5
1899	31.33	29.1	...	35.8	21.9	33.9
1900	31.69	28.7	...	35.6	21.4	33.0
1901	33.07	28.5	...	35.7	22.0	32.5
1902	32.85	28.5	...	35.1	21.6	33.4
1903	31.98	28.5	...	33.8	21.1	31.7
1904	30.58	28.0	...	34.1	20.9	32.9
1905	30.49	27.3	...	33.0	20.6	32.7
1906	28.93	27.2	...	33.1	20.5	32.1
1907	33.12	26.5	...	32.3	19.7	31.7
1908	33.72	26.7	...	32.1	20.1	33.7
1909	33.94	25.8	...	31.1	19.5	32.8
1910	33.91	25.1	...	29.8	19.6	33.3
1911	33.98	24.4	...	28.6	18.7	31.5
1912	33.31	24.0	...	28.3	19.0	32.4
1913	33.21	24.1	...	27.5	18.8	31.7
1914	33.69	23.8	...	26.8	18.1	31.0
1915	33.05	21.8	25.1	20.4	11.8	30.5
1916	32.68	21.0	...	15.2	9.5	24.0
1917	32.34	17.8	...	13.9	10.4	19.5
1918	32.19	17.7	24.6	14.3	12.1	18.1
1919	31.62	18.5	22.3	20.0	13.0	21.4
1920	36.19	25.5	23.7	25.9	21.4	31.8
1921	35.06	22.4	24.2	25.3	20.7	30.3
1922	34.16	20.4	22.3	23.0	19.3	30.8
1923	34.94	19.7	22.2	21.1	19.1	30.0
1924	33.79	18.8	22.4	20.5	18.7	29.0
1925	34.92	18.3	21.5	20.7	19.0	28.4
1926	34.77	17.8	20.7	19.5	18.8	27.7
1927	33.61	16.6	20.6	18.4	18.2	27.5
1928	34.38	16.7	19.8	18.6	18.3	26.7
1929	33.00	16.3	18.9	17.9	17.7	25.6
1930	32.35	16.3	18.9	17.5	18.0	26.7
1931	32.17	15.8	18.0	16.0	17.5	24.9
1932	32.92	15.3	17.4	15.1	17.3	23.8
1933	31.55	14.4	16.6	14.7	16.2	23.7
1934	29.97	14.8	17.1	18.0	16.2	23.4
1935	31.63	14.7	16.9	18.9	15.3	23.3
1936	29.92	14.8	16.7	19.0	15.0	22.4
1937	30.61	14.9	17.0	18.8	14.7	22.9
1938	26.70	15.1	17.9	19.7	14.6	23.6
1939	...	...	17.3	20.3	14.6	23.5
1940	...	...	...	...	...	...

## 第 92 表 主 要 國

年 次	日 (内 本 地)	英 吉 利 (イ ン グ ラ ン ド 及 ウ ェ ー ル ス)	北 米 合 衆 國	獨 逸	佛 蘭 西	伊 太 利
1841	...	343,847	...	864,075	795,000	...
1842	...	349,519	...	902,529	826,000	...
1843	...	346,445	...	905,608	799,000	...
1844	...	356,933	...	830,345	768,000	...
1845	...	349,366	...	867,729	742,000	...
1846	...	390,315	...	939,436	821,000	...
1847	...	423,304	...	983,981	849,000	...
1848	...	399,833	...	1,011,954	837,000	...
1849	...	440,839	...	947,476	973,000	...
1850	...	368,995	...	903,521	762,000	...
1851	...	395,396	...	887,812	799,000	...
1852	...	407,135	...	1,016,402	811,000	...
1853	...	421,097	...	977,000	796,000	...
1854	...	437,905	...	970,938	993,000	...
1855	...	425,703	...	1,013,298	938,000	...
1856	...	390,506	...	912,084	837,000	...
1857	...	419,815	...	987,760	859,000	...
1858	...	449,656	...	981,074	874,000	...
1859	...	440,781	...	955,013	979,000	...
1860	...	422,721	...	872,507	782,000	...
1861	...	435,114	...	970,993	867,000	...
1862	...	436,566	...	943,602	813,000	681,212
1863	...	473,837	...	995,194	847,000	760,164
1864	...	495,531	...	1,025,619	860,000	737,136
1865	...	490,909	...	1,087,242	922,000	746,685
1866	...	500,689	...	1,214,887	885,000	733,190
1867	...	471,073	...	1,044,501	867,000	866,865
1868	...	480,622	...	1,109,803	922,000	777,224
1869	...	494,828	...	1,088,622	864,000	713,832
1870	...	515,329	...	1,116,907	1,047,000	773,169
1871	...	514,879	...	1,212,869	1,271,000	778,798
1872	405,404	492,265	...	1,194,732	793,000	827,498
1873	660,694	492,520	...	1,174,293	845,000	813,973
1874	696,653	526,632	...	1,122,396	782,000	827,253
1875	654,562	546,453	...	1,172,393	845,000	843,161
1876	613,022	510,315	...	1,134,452	834,000	796,420
1877	620,306	500,496	...	1,152,023	802,000	787,817
1878	603,277	539,872	...	1,157,960	839,000	813,550
1879	721,147	526,255	...	1,143,773	840,000	836,682
1880	603,055	528,624	169,453	1,173,205	858,000	869,992
1881	686,064	491,935	...	1,156,391	829,000	784,181
1882	668,342	516,654	...	1,176,853	839,000	787,326
1883	676,369	522,997	...	1,190,002	841,000	794,196
1884	705,126	530,828	...	1,203,500	859,000	780,361
1885	886,824	522,750	...	2,199,742	837,000	787,217
1886	938,343	537,276	...	1,233,737	860,000	844,603
1887	753,456	530,758	...	1,151,924	843,000	828,992
1888	752,834	510,971	...	1,142,826	838,000	820,431
1889	808,680	518,353	...	1,153,087	795,000	768,068
1890	823,718	562,248	386,212	1,199,066	877,000	795,911

## 死 亡 數

年 次	日 本 (内 地)	英 吉 利 (イ ン グ ラ ン ド 及 ウ ェ ー ル ス)	北 米 合 衆 國	獨 逸	佛 蘭 西	伊 太 利
1891	853,139	587,925	...	1,164,421	877,000	795,327
1892	886,988	559,684	...	1,211,402	876,000	802,779
1893	937,644	569,958	...	1,248,201	868,000	776,713
1894	840,768	498,827	...	1,144,331	816,000	776,372
1895	852,422	568,997	...	1,151,488	852,000	783,813
1896	912,822	526,727	...	1,098,966	772,000	758,129
1897	876,837	541,487	...	1,142,056	751,000	695,602
1898	894,524	552,141	...	1,117,860	810,000	732,265
1899	932,087	581,799	...	1,185,197	816,000	703,393
1900	910,744	587,830	539,939	1,236,382	853,000	768,917
1901	925,810	551,585	518,207	1,174,489	758,000	715,036
1902	959,126	535,538	508,640	1,122,492	761,000	727,181
1903	931,008	514,628	524,415	1,170,905	754,000	736,311
1904	955,400	549,784	551,354	1,163,183	761,000	698,604
1905	1,004,661	520,031	545,533	1,194,314	770,000	730,340
1906	955,256	531,281	658,105	1,112,202	780,000	696,875
1907	1,016,798	524,221	687,034	1,117,309	792,000	700,333
1908	1,029,447	520,456	691,574	1,135,490	744,000	770,054
1909	1,091,264	518,003	732,538	1,094,217	755,000	738,460
1910	1,064,234	483,247	805,412	1,045,665	703,000	682,459
1911	1,043,906	527,810	839,284	1,130,784	776,000	742,811
1912	1,037,016	486,939	838,251	1,029,749	693,000	635,788
1913	1,027,257	504,975	890,848	1,004,950	702,000	663,966
1914	1,101,815	516,742	898,059	1,291,310	1,130,000	643,355
1915	1,093,793	562,253	909,155	1,450,420	1,065,000	809,706
1916	1,187,832	508,217	1,001,921	1,298,054	965,000	854,998
1917	1,199,669	498,922	1,068,932	1,345,424	855,000	948,711
1918	1,493,162	611,861	1,471,367	1,606,475	1,115,000	1,268,299
1919	1,281,965	504,203	1,096,436	978,380	736,541	676,329
1920	1,422,096	466,130	1,142,558	932,929	671,057	681,749
1921	1,288,570	458,629	1,032,009	860,199	693,125	642,234
1922	1,286,941	486,780	1,101,863	880,626	687,651	689,937
1923	1,332,485	444,785	1,193,017	857,898	665,696	654,844
1924	1,254,946	473,235	1,173,990	759,075	678,942	662,870
1925	1,210,706	472,841	1,219,019	744,691	707,816	670,296
1926	1,160,734	453,804	1,285,927	734,359	712,751	680,307
1927	1,214,323	484,609	1,236,949	757,020	675,540	639,843
1928	1,236,711	460,389	1,378,675	739,520	674,046	645,654
1929	1,261,228	532,492	1,386,363	805,962	738,652	667,223
1930	1,170,867	455,427	1,343,356	710,850	648,886	576,751
1931	1,240,891	491,630	1,322,587	725,816	679,114	609,405
1932	1,175,344	484,129	1,308,529	699,620	659,777	610,646
1933	1,193,987	496,465	1,342,106	729,499	660,439	574,113
1934	1,234,684	476,810	1,396,903	716,957	634,073	563,339
1935	1,161,936	477,401	1,392,752	791,912	658,379	593,953
1936	1,230,278	495,764	1,479,228	795,793	642,318	589,636
1937	1,207,899	509,574	1,450,427	794,367	628,603	615,420
1938	1,259,805	478,927	1,400,000	800,571	646,879	612,223
1939	...	...	...	853,410	...	...
1940	...	...	...	...	...	...

## 第 93 表 主 要 國 ノ

年 次	日 (内 地)	英 吉 利 (イ ン グ ラ ン ド 及 ウ ェ ー ル ス)	北 米 合 衆 國	獨 逸	佛 蘭 西	伊 太 利
1841	...	21.6	...	26.2	23.2	...
1842	...	21.7	...	27.1	24.0	...
1843	...	21.2	...	27.0	23.1	...
1844	...	21.5	...	24.4	22.0	...
1845	...	20.9	...	25.3	21.1	...
1846	...	23.0	...	27.2	23.2	...
1847	...	24.7	...	28.3	23.9	...
1848	...	23.0	...	29.0	23.6	...
1849	...	25.1	...	27.1	27.4	...
1850	...	20.8	...	25.6	21.4	...
1851	...	22.0	...	25.0	22.3	...
1852	...	22.3	...	28.3	22.6	...
1853	...	22.9	...	27.2	22.0	...
1854	...	23.5	...	26.9	27.4	...
1855	...	22.6	...	28.1	26.0	...
1856	...	20.5	...	25.1	23.1	...
1857	...	21.8	...	27.1	23.7	...
1858	...	23.1	...	26.6	24.1	...
1859	...	22.4	...	25.7	26.8	...
1860	...	21.2	...	23.2	21.4	...
1861	...	21.6	...	25.6	23.2	...
1862	...	21.4	...	24.6	21.7	31.1
1863	...	23.0	...	25.7	22.5	30.8
1864	...	23.7	...	26.2	22.7	29.7
1865	...	23.2	...	27.5	24.3	29.8
1866	...	23.4	...	30.5	23.2	29.0
1867	...	21.7	...	26.1	22.7	34.2
1868	...	21.8	...	27.6	24.1	30.5
1869	...	22.3	...	26.9	23.5	27.7
1870	...	22.9	...	27.4	28.4	29.8
1871	...	22.6	...	29.6	35.1	29.9
1872	12.2	21.3	...	29.0	22.0	30.8
1873	19.6	21.0	...	28.3	23.3	30.1
1874	20.5	22.2	...	26.7	21.4	30.4
1875	19.1	22.7	...	27.6	23.0	30.8
1876	17.7	20.9	...	26.4	22.6	28.9
1877	17.8	20.3	...	26.4	21.6	28.4
1878	16.9	21.6	...	26.2	22.5	29.2
1879	20.1	20.7	...	25.6	22.5	29.8
1880	16.6	20.5	19.8	26.0	22.9	30.8
1881	18.7	18.9	...	25.5	22.0	27.6
1882	18.1	19.6	...	25.7	22.2	27.6
1883	18.1	19.6	...	25.9	22.2	27.6
1884	18.6	19.7	...	26.0	22.6	26.9
1885	23.2	19.2	...	25.7	22.0	27.0
1886	24.4	19.5	...	26.2	22.5	28.7
1887	19.3	19.1	...	24.2	22.0	28.0
1888	19.0	18.1	...	23.7	21.9	27.5
1889	20.2	18.2	...	23.7	20.7	25.6
1890	20.4	19.5	19.6	24.4	22.8	26.3

# 死 亡 率

(人口1,000=付)

年 次	日 本 (内 地)	英 吉 利 (イ ン グ ラ ン ド 及 ウ ェ ー ル ス)	北 米 合 衆 國	獨 逸	佛 蘭 西	伊 太 利
1891	21.0	20.2	...	23.4	22.9	26.1
1892	21.6	19.0	...	24.1	22.8	26.2
1893	22.7	19.2	...	24.6	22.5	25.2
1894	20.1	16.6	...	22.3	21.2	25.0
1895	20.2	18.7	...	22.1	22.2	25.0
1896	21.4	17.1	...	20.8	20.0	24.1
1897	20.3	17.4	...	21.3	19.5	21.9
1898	20.4	17.5	...	20.6	20.9	22.9
1899	21.05	18.2	...	21.5	21.1	21.9
1900	20.31	18.2	17.6	22.1	21.9	23.8
1901	20.39	16.9	16.5	20.7	20.1	22.0
1902	20.86	16.3	15.9	19.4	19.5	22.2
1903	19.98	15.5	16.0	20.0	19.3	22.4
1904	20.28	16.3	16.5	19.6	19.4	21.2
1905	21.09	15.3	16.0	19.8	19.6	22.0
1906	19.82	15.5	15.7	18.2	19.9	20.9
1907	20.86	15.1	16.0	18.0	20.2	20.9
1908	20.87	14.8	14.8	18.1	18.9	22.8
1909	21.87	14.6	14.4	17.2	19.1	21.7
1910	21.07	13.5	15.0	16.2	17.8	19.9
1911	20.30	14.6	14.2	17.3	19.4	21.4
1912	19.88	13.4	13.9	15.6	17.5	18.2
1913	19.41	13.8	14.1	15.0	17.7	18.7
1914	20.53	14.0	13.6	19.1	27.1	17.9
1915	20.09	15.1	13.6	21.4	26.2	22.3
1916	21.51	13.6	14.0	19.2	23.9	23.3
1917	21.41	13.3	14.3	20.6	21.6	25.9
1918	26.83	16.3	18.1	24.8	28.6	35.0
1919	22.79	13.5	12.9	15.6	19.0	18.8
1920	25.41	12.4	13.0	15.1	17.2	18.7
1921	22.69	12.1	11.6	13.9	17.7	17.4
1922	22.32	12.8	11.7	14.4	17.5	18.1
1923	22.78	11.6	12.2	13.9	16.7	17.0
1924	21.22	12.2	11.7	12.3	16.9	17.1
1925	20.27	12.2	11.8	11.9	17.4	17.2
1926	19.18	11.6	12.3	11.7	17.4	17.2
1927	19.80	12.3	11.4	12.0	16.5	16.1
1928	19.91	11.7	12.1	11.6	16.4	16.1
1929	20.04	13.4	11.9	12.6	17.9	16.5
1930	18.17	11.4	11.3	11.1	15.6	14.1
1931	18.98	12.3	11.1	11.2	16.2	14.8
1932	17.73	12.0	10.9	10.8	15.8	14.7
1933	17.76	12.3	10.7	11.2	15.8	13.7
1934	18.11	11.8	11.0	10.9	15.1	13.3
1935	16.78	11.7	10.9	11.8	15.7	13.9
1936	17.51	12.1	11.5	11.8	15.3	13.7
1937	16.95	12.4	11.2	11.7	15.0	14.2
1938	17.44	11.6	10.7	11.7	15.4	13.9
1939	...	...	10.6	12.3	15.3	13.4
1940	...	...	...	...	...	...

## 第 94 表 主 要 國

年 次	日 (内 地)	英 吉 利 (イ ン グ ラ ン ド 及 ウ ェ ー ル ス)	北 米 合 衆 國	獨 逸	佛 蘭 西	伊 太 利
1841	...	168,311	...	337,512	182,000	...
1842	...	168,220	...	348,573	157,000	...
1843	...	180,880	...	304,154	179,000	...
1844	...	183,830	...	386,084	191,000	...
1845	...	194,155	...	410,557	241,000	...
1846	...	182,310	...	304,933	145,000	...
1847	...	116,661	...	172,839	53,000	...
1848	...	163,226	...	148,579	103,000	...
1849	...	137,320	...	385,903	13,000	...
1850	...	224,427	...	408,203	192,000	...
1851	...	220,469	...	417,940	172,000	...
1852	...	216,877	...	254,029	154,000	...
1853	...	191,294	...	266,114	141,000	...
1854	...	196,500	...	254,700	(-) 70,000	...
1855	...	209,340	...	148,534	(-) 36,000	...
1856	...	266,947	...	301,106	115,000	...
1857	...	243,256	...	325,920	82,000	...
1858	...	205,825	...	372,446	95,000	...
1859	...	249,100	...	435,978	39,000	...
1860	...	261,327	...	493,109	175,000	...
1861	...	261,292	...	384,920	138,000	...
1862	...	276,118	...	413,906	182,000	151,842
1863	...	253,580	...	457,560	166,000	203,973
1864	...	244,744	...	454,546	146,000	201,659
1865	...	257,160	...	399,691	83,000	214,549
1866	...	253,181	...	288,520	121,000	247,010
1867	...	297,276	...	427,246	142,000	60,531
1868	...	306,236	...	372,024	62,000	123,192
1869	...	278,553	...	440,765	85,000	238,302
1870	...	277,458	...	452,299	(-) 103,000	178,326
1871	...	282,549	...	201,379	(-) 445,000	181,222
1872	163,630	333,642	...	431,305	173,000	193,184
1873	148,793	337,258	...	473,824	101,000	171,215
1874	139,460	328,324	...	561,044	173,000	124,405
1875	214,564	304,154	...	552,019	106,000	192,216
1876	289,924	377,653	...	626,594	133,000	287,301
1877	270,212	387,704	...	592,636	143,000	241,220
1878	271,606	352,034	...	556,473	98,000	198,925
1879	155,572	354,134	...	592,098	97,000	227,471
1880	280,529	353,019	...	522,970	62,000	87,908
1881	255,279	391,707	...	525,758	108,000	296,944
1882	254,373	372,360	...	525,495	97,000	273,768
1883	328,620	367,725	...	493,697	97,000	277,256
1884	270,126	375,922	...	522,083	79,000	350,380
1885	137,750	371,520	...	(-) 469,815	88,000	338,753
1886	112,274	366,484	...	512,396	53,000	242,357
1887	304,681	355,573	...	605,155	56,000	323,914
1888	419,895	368,897	...	618,581	5,000	299,132
1889	401,230	367,591	...	619,483	85,000	381,129
1890	321,656	307,689	...	560,187	(-) 39,000	287,192

## 自然増加數

年次	日 (内 本 地)	英 吉 利 (イ ン グ ラ ン ド 及 ウ ェ ー ル ス)	北 米 合 衆 國	獨 逸	佛 蘭 西	伊 太 利
1891	233,636	326,232	...	675,751	(-) 11,000	336,812
1892	320,046	338,273	...	584,569	(-) 20,000	307,794
1893	240,784	344,614	...	617,514	7,000	349,583
1894	368,215	391,462	...	696,874	39,000	326,563
1895	394,005	353,294	...	725,790	(-) 18,000	308,289
1896	369,356	388,604	...	815,783	94,000	337,376
1897	457,288	380,196	...	784,634	108,000	406,246
1898	475,114	371,024	...	846,871	34,000	337,806
1899	454,894	346,847	...	795,107	32,000	385,165
1900	509,790	339,232	...	759,757	(-) 26,000	298,459
1901	575,781	378,222	...	857,824	100,000	342,727
1902	551,709	404,971	...	902,243	84,000	365,893
1903	558,808	433,643	...	812,173	73,000	305,779
1904	484,971	395,605	...	862,664	57,000	386,827
1905	448,109	409,262	...	792,839	37,000	354,178
1906	439,039	403,800	...	910,275	27,000	374,103
1907	597,674	393,821	...	882,624	(-) 19,000	362,000
1908	633,368	419,927	...	879,562	48,000	368,759
1909	602,586	396,469	...	884,061	15,000	377,371
1910	648,623	413,715	...	879,113	71,000	461,951
1911	703,897	353,328	...	739,945	(-) 33,000	350,734
1912	700,658	385,798	...	839,887	57,000	498,197
1913	730,184	376,915	...	833,800	44,000	458,516
1914	706,587	362,354	...	527,286	(-) 377,000	470,736
1915	705,533	252,361	(-) 132,851	(-) 67,874	(-) 585,000	299,477
1916	616,990	277,303	...	(-) 268,570	(-) 583,000	26,628
1917	612,744	169,424	...	(-) 433,315	(-) 445,000	(-) 234,979
1918	298,830	50,800	(-) 107,718	(-) 679,662	(-) 645,000	(-) 612,946
1919	496,720	188,235	277,002	282,120	(-) 232,935	94,291
1920	603,468	491,652	366,316	666,358	162,461	476,292
1921	702,306	390,185	682,252	700,248	118,651	476,110
1922	682,373	293,344	673,048	523,589	72,051	485,935
1923	710,812	313,346	599,629	439,551	95,562	500,333
1924	743,574	256,698	756,624	511,745	74,577	461,600
1925	875,385	237,741	659,861	547,808	62,244	439,465
1926	943,671	240,759	570,141	493,541	54,724	414,280
1927	846,414	169,563	900,887	404,699	68,293	453,929
1928	899,141	199,878	854,474	443,295	75,301	426,662
1929	815,798	111,181	783,557	341,496	(-) 8,592	370,477
1930	914,234	193,384	860,602	416,600	101,067	515,927
1931	861,893	140,451	790,173	305,954	54,793	416,792
1932	1,007,398	129,843	765,513	278,590	62,594	380,349
1933	927,266	83,948	739,126	227,472	18,261	421,866
1934	809,099	120,832	770,733	465,832	43,805	429,627
1935	1,028,768	121,355	762,353	469,361	(-) 17,852	402,755
1936	871,691	109,528	665,562	482,790	(-) 11,500	373,050
1937	972,835	100,983	752,910	482,679	(-) 11,740	376,447
1938	668,516	142,700	900,000	546,340	(-) 34,741	424,957
1939	...	...	...	554,080	...	...
1940	...	...	...	...	...	...

## 第 95 表 主 要 國

年 次	日 (内 本 地)	英 吉 利 (イ ン グ ラ ン ド 及 ウ エ ー ル ス)	北 米 合 衆 國	獨 逸	佛 蘭 西	伊 太 利
1841	...	10.6	...	10.2	5.3	...
1842	...	10.4	...	10.5	4.5	...
1843	...	11.1	...	9.0	5.1	...
1844	...	11.1	...	11.4	5.5	...
1845	...	11.6	...	12.0	6.8	...
1846	...	10.8	...	8.8	4.1	...
1847	...	6.8	...	5.0	1.5	...
1848	...	9.4	...	4.3	2.9	...
1849	...	7.8	...	11.0	0.3	...
1850	...	12.6	...	11.5	5.4	...
1851	...	12.2	...	11.7	4.8	...
1852	...	11.9	...	7.1	4.2	...
1853	...	10.4	...	7.4	4.0	...
1854	...	10.6	...	7.1	1.9	...
1855	...	11.1	...	4.1	(-) 1.0	...
1856	...	13.9	...	8.3	3.2	...
1857	...	12.6	...	8.9	2.2	...
1858	...	10.6	...	10.2	2.6	...
1859	...	12.6	...	11.7	1.1	...
1860	...	13.1	...	13.1	4.8	...
1861	...	13.0	...	10.1	3.7	...
1862	...	13.6	...	10.8	4.8	6.0
1863	...	12.3	...	11.8	4.4	8.3
1864	...	11.7	...	11.6	3.9	8.1
1865	...	12.2	...	10.1	2.2	8.6
1866	...	11.8	...	7.3	3.2	9.7
1867	...	13.7	...	10.7	3.7	2.4
1868	...	14.0	...	9.2	1.6	4.8
1869	...	12.5	...	10.9	2.2	9.3
1870	...	12.3	...	11.1	(-) 2.9	6.9
1871	...	12.4	...	4.9	(-) 12.2	7.1
1872	4.9	14.3	...	10.5	4.7	7.2
1873	4.5	14.4	...	11.4	2.7	6.3
1874	4.1	13.8	...	13.4	4.8	4.6
1875	6.2	12.7	...	13.0	2.9	7.0
1876	8.4	15.4	...	14.5	3.6	10.4
1877	7.7	15.7	...	13.6	3.9	8.7
1878	7.6	14.0	...	12.7	2.7	7.1
1879	4.3	14.0	...	13.3	2.6	8.1
1880	7.7	13.7	...	11.6	1.7	3.1
1881	6.9	15.0	...	11.5	2.9	10.5
1882	6.8	14.2	...	11.5	2.6	9.5
1883	8.7	13.9	...	10.7	2.6	9.6
1884	7.2	13.9	...	11.2	2.1	12.1
1885	3.7	13.7	...	11.3	2.3	11.6
1886	2.9	13.3	...	10.9	1.4	8.3
1887	7.8	12.8	...	12.7	1.5	10.9
1888	10.6	13.1	...	12.9	1.2	10.0
1889	10.0	12.9	...	12.7	2.3	12.7
1890	7.9	10.7	...	11.3	(-) 1.0	9.5



# 自然増加率

(人口1,000=付)

年次	日 (内地)	英吉利 (イングランド 及ウェールズ)	北米合衆國	獨逸	佛蘭西	伊太利
1891	5.7	11.2	...	13.6	(-) 0.3	11.1
1892	7.8	11.4	...	11.6	(-) 0.5	10.0
1893	5.8	11.5	...	12.2	0.3	11.3
1894	8.8	13.0	...	13.6	1.1	10.5
1895	9.3	11.6	...	14.0	(-) 0.5	9.9
1896	8.6	12.5	...	15.5	2.5	10.7
1897	10.6	12.2	...	14.7	2.8	12.8
1898	10.9	11.8	...	15.5	0.9	10.6
1899	10.28	10.9	...	14.3	0.8	12.0
1900	11.37	10.5	...	13.5	(-) 0.5	9.2
1901	12.68	11.6	...	15.0	1.9	10.5
1902	12.00	12.2	...	15.7	2.1	11.2
1903	11.99	13.0	...	13.8	1.8	9.3
1904	10.29	11.7	...	14.5	1.5	11.7
1905	9.41	12.0	...	13.2	1.0	10.7
1906	9.11	11.7	...	14.9	0.6	11.2
1907	12.26	11.4	...	14.3	(-) 0.5	10.8
1908	12.84	11.9	...	14.0	1.2	10.9
1909	12.07	11.2	...	13.9	0.4	11.1
1910	12.84	11.6	...	13.6	1.8	13.4
1911	13.69	9.8	...	11.3	(-) 0.7	10.1
1912	13.43	10.6	...	12.7	1.5	14.2
1913	13.80	10.3	...	12.5	1.1	13.0
1914	13.16	9.8	...	7.7	(-) 9.0	13.1
1915	12.96	6.7	11.5	(-) 1.0	(-) 14.4	8.2
1916	11.17	7.4	...	(-) 4.0	(-) 14.4	0.7
1917	10.94	4.5	...	(-) 6.7	(-) 11.2	(-) 6.4
1918	5.37	1.4	6.5	(-) 10.5	(-) 16.5	(-) 16.9
1919	8.83	5.0	9.4	(-) 4.4	(-) 6.0	2.6
1920	10.78	13.1	10.7	10.8	(-) 4.2	13.1
1921	12.37	10.3	12.6	11.4	3.0	12.9
1922	11.84	7.6	10.6	8.6	1.8	12.7
1923	12.15	8.1	10.0	7.2	2.4	13.0
1924	12.57	6.6	10.7	8.2	1.8	11.9
1925	14.65	6.1	9.7	8.8	1.6	11.2
1926	15.59	6.2	8.4	7.8	1.4	10.5
1927	13.80	4.3	9.2	6.4	1.7	11.4
1928	14.47	5.0	7.7	7.0	1.9	10.6
1929	12.96	2.9	7.0	5.3	(-) 0.2	9.1
1930	14.19	4.9	7.6	6.4	(-) 2.4	12.6
1931	13.19	3.5	6.9	4.8	1.3	10.1
1932	15.20	3.3	6.5	4.3	1.5	9.1
1933	13.79	2.1	5.9	3.5	0.4	10.0
1934	11.86	3.0	6.1	7.1	1.1	10.1
1935	14.85	3.0	6.0	7.1	(-) 0.4	9.4
1936	12.41	2.7	5.2	7.2	(-) 0.3	8.7
1937	13.65	2.5	5.8	7.1	(-) 0.3	8.7
1938	9.26	3.5	7.2	8.0	(-) 0.8	9.7
1939	...	...	6.7	8.0	(-) 0.7	10.1
1940	...	...	...	...	...	...

第 96 表 主要國ノ年齢(各)

年 齡	日 本 (1935—1936)	英 吉 利 (イングランド 及ウエールズ) (1930—1932)	北.米合衆國 (1929—1931)	佛 蘭 西 (1928—1933)	獨 逸 (1932—1934)	伊 太 利 (1930—1932)
0	0.11303	0.07186	0.06232	0.09018	0.08535	0.11532
1	0.03699	0.01530	0.00993	0.01690	0.00926	0.03897
2	0.02045	0.00657	0.00520	0.00673	0.00450	0.01324
3	0.01349	0.00441	0.00359	0.00427	0.00344	0.00742
4	0.00911	0.00359	0.00309	0.00338	0.00274	0.00512
5	0.00648	0.00343	0.00266	0.00285	0.00232	0.00365
6	0.00460	0.00260	0.00227	0.00240	0.00213	0.00295
7	0.00361	0.00218	0.00196	0.00214	0.00196	0.00251
8	0.00300	0.00185	0.00172	0.00187	0.00173	0.00226
9	0.00261	0.00161	0.00155	0.00172	0.00151	0.00208
10	0.00240	0.00146	0.00147	0.00163	0.00133	0.00199
11	0.00226	0.00139	0.00149	0.00157	0.00122	0.00193
12	0.00234	0.00141	0.00157	0.00161	0.00116	0.00190
13	0.00263	0.00151	0.00171	0.00175	0.00118	0.00193
14	0.00343	0.00170	0.00190	0.00210	0.00131	0.00209
15	0.00479	0.00197	0.00213	0.00249	0.00157	0.00238
16	0.00635	0.00227	0.00241	0.00307	0.00189	0.00275
17	0.00782	0.00259	0.00266	0.00361	0.00219	0.00317
18	0.00888	0.00284	0.00286	0.00418	0.00245	0.00356
19	0.00950	0.00302	0.00301	0.00468	0.00266	0.00390
20	0.00996	0.00316	0.00318	0.00518	0.00283	0.00414
21	0.01016	0.00325	0.00338	0.00550	0.00294	0.00424
22	0.01009	0.00330	0.00353	0.00527	0.00296	0.00421
23	0.00988	0.00334	0.00361	0.00515	0.00293	0.00416
24	0.00950	0.00333	0.00366	0.00518	0.00293	0.00419
25	0.00922	0.00330	0.00371	0.00523	0.00297	0.00427
26	0.00884	0.00327	0.00375	0.00530	0.00304	0.00433
27	0.00854	0.00328	0.00381	0.00540	0.00309	0.00436
28	0.00822	0.00331	0.00390	0.00553	0.00313	0.00444
29	0.00791	0.00335	0.00402	0.00570	0.00317	0.00455
30	0.00769	0.00340	0.00413	0.00588	0.00324	0.00466
31	0.00759	0.00349	0.00426	0.00606	0.00335	0.00473
32	0.00753	0.00361	0.00442	0.00627	0.00349	0.00481
33	0.00757	0.00378	0.00463	0.00653	0.00368	0.00493
34	0.00751	0.00398	0.00486	0.00680	0.00385	0.00510
35	0.00760	0.00421	0.00510	0.00707	0.00394	0.00530
36	0.00763	0.00447	0.00535	0.00738	0.00403	0.00546
37	0.00782	0.00474	0.00563	0.00772	0.00420	0.00562
38	0.00811	0.00502	0.00597	0.00810	0.00443	0.00585
39	0.00846	0.00531	0.00636	0.00849	0.00463	0.00614
40	0.00891	0.00562	0.00679	0.00890	0.00482	0.00636
41	0.00933	0.00598	0.00727	0.00935	0.00508	0.00654
42	0.00981	0.00639	0.00776	0.00983	0.00541	0.00679
43	0.01050	0.00687	0.00825	0.01040	0.00578	0.00713
44	0.01113	0.00741	0.00874	0.01103	0.00615	0.00752
45	0.01185	0.00799	0.00929	0.01164	0.00658	0.00794
46	0.01247	0.00861	0.00988	0.01220	0.00707	0.00839
47	0.01348	0.00925	0.01052	0.01280	0.00755	0.00885
48	0.01474	0.00990	0.01122	0.01349	0.00807	0.00938
49	0.01606	0.01057	0.01198	0.01440	0.00868	0.00998

# 歲) 別 死 亡 率 (男)

和 蘭 (1921—1930)	瑞 典 (1931—1935)	瑞 西 (1929—1932)	丁 抹 (1931—1935)	諸 威 (1921/22—1930/31)	ソ 聯 グ イ エ ト 邦 (歐 羅 巴 ノ 部) (1926—1927)	英 領 印 度 (1921—1930)	年 齡
0.06523	0.05486	0.05619	0.08147	0.05510	0.20102	0.2487	0
0.01483	0.00765	0.00733	0.00901	0.00901	0.06670	0.0918	1
0.00625	0.00330	0.00457	0.00374	0.00454	0.03295	0.0564	2
0.00399	0.00254	0.00332	0.00237	0.00316	0.01899	0.0392	3
0.00313	0.00203	0.00254	0.00164	0.00254	0.01454	0.0274	4
0.00246	0.00160	0.00220	0.00134	0.00224	0.01091	0.0193	5
0.00215	0.00173	0.00199	0.00138	0.00197	0.00854	0.0145	6
0.00183	0.00151	0.00182	0.00132	0.00181	0.00666	0.0115	7
0.00157	0.00164	0.00168	0.00114	0.00172	0.00542	0.0094	8
0.00141	0.00140	0.00157	0.00108	0.00174	0.00420	0.0083	9
0.00131	0.00133	0.00147	0.00113	0.00167	0.00322	0.0079	10
0.00125	0.00146	0.00140	0.00105	0.00168	0.00267	0.0081	11
0.00124	0.00140	0.00138	0.00096	0.00170	0.00248	0.0084	12
0.00129	0.00140	0.00148	0.00103	0.00171	0.00262	0.0088	13
0.00144	0.00161	0.00168	0.00116	0.00198	0.00289	0.0093	14
0.00170	0.00187	0.00194	0.00147	0.00253	0.00316	0.0098	15
0.00195	0.00231	0.00225	0.00169	0.00323	0.00344	0.0104	16
0.00229	0.00266	0.00261	0.00202	0.00398	0.00390	0.0110	17
0.00255	0.00304	0.00299	0.00219	0.00474	0.00450	0.0116	18
0.00268	0.00310	0.00337	0.00227	0.00536	0.00506	0.0121	19
0.00280	0.00390	0.00365	0.00256	0.00581	0.00540	0.0127	20
0.00297	0.00380	0.00386	0.00265	0.00615	0.00573	0.0132	21
0.00303	0.00354	0.00402	0.00262	0.00631	0.00585	0.0137	22
0.00301	0.00352	0.00406	0.00257	0.00627	0.00614	0.0142	23
0.00294	0.00347	0.00400	0.00269	0.00620	0.00632	0.0147	24
0.00283	0.00355	0.00390	0.00266	0.00604	0.00638	0.0153	25
0.00281	0.00347	0.00382	0.00252	0.00597	0.00628	0.0159	26
0.00275	0.00365	0.00381	0.00271	0.00595	0.00626	0.0166	27
0.00282	0.00357	0.00390	0.00276	0.00577	0.00623	0.0174	28
0.00282	0.00347	0.00403	0.00263	0.00568	0.00626	0.0183	29
0.00276	0.00366	0.00420	0.00268	0.00567	0.00639	0.0193	30
0.00293	0.00338	0.00437	0.00270	0.00533	0.00660	0.0203	31
0.00298	0.00365	0.00453	0.00272	0.00535	0.00681	0.0213	32
0.00292	0.00361	0.00467	0.00290	0.00543	0.00705	0.0222	33
0.00296	0.00371	0.00479	0.00311	0.00543	0.00729	0.0231	34
0.00315	0.00407	0.00492	0.00324	0.00529	0.00753	0.0241	35
0.00332	0.00410	0.00509	0.00320	0.00537	0.00779	0.0251	36
0.00347	0.00405	0.00530	0.00338	0.00550	0.00809	0.0261	37
0.00359	0.00432	0.00556	0.00349	0.00570	0.00841	0.0272	38
0.00371	0.00442	0.00584	0.00374	0.00602	0.00882	0.0283	39
0.00330	0.00455	0.00617	0.00401	0.00575	0.00934	0.0294	40
0.00396	0.00501	0.00655	0.00415	0.00589	0.00993	0.0305	41
0.00422	0.00500	0.00699	0.00453	0.00650	0.01056	0.0315	42
0.00457	0.00527	0.00750	0.00466	0.00661	0.01127	0.0327	43
0.00486	0.00585	0.00806	0.00513	0.00696	0.01194	0.0338	44
0.00528	0.00643	0.00868	0.00584	0.00730	0.01254	0.0349	45
0.00574	0.00628	0.00938	0.00620	0.00768	0.01312	0.0361	46
0.00594	0.00739	0.01018	0.00637	0.00777	0.01381	0.0372	47
0.00665	0.00745	0.01107	0.00677	0.00825	0.01459	0.0384	48
0.00730	0.00774	0.01206	0.00727	0.00872	0.01551	0.0397	49

第 96 表 主要國ノ年齢(各)

年 齡	日 本 (1935—1936)	英 吉 利 (イングランド 及ウェールズ) (1930—1932)	北 米 合 衆 國 (1929—1931)	佛 蘭 西 (1928—1933)	獨 逸 (1932—1934)	伊 太 利 (1930—1932)
50	0.01725	0.01128	0.01278	0.01533	0.00939	0.01063
51	0.01829	0.01206	0.01365	0.01620	0.01020	0.01127
52	0.01945	0.01295	0.01459	0.01709	0.01109	0.01199
53	0.02104	0.01393	0.01566	0.01818	0.01210	0.01279
54	0.02251	0.01499	0.01687	0.01943	0.01316	0.01369
55	0.02398	0.01614	0.01819	0.02071	0.01418	0.01468
56	0.02590	0.01744	0.01966	0.02209	0.01519	0.01593
57	0.02817	0.01890	0.02125	0.02353	0.01649	0.01720
58	0.03060	0.02050	0.02290	0.02484	0.01813	0.01859
59	0.03315	0.02224	0.02461	0.02683	0.01990	0.02008
60	0.03554	0.02415	0.02644	0.02918	0.02172	0.02192
61	0.03805	0.02630	0.02838	0.03121	0.02363	0.02377
62	0.04026	0.02875	0.03052	0.03322	0.02567	0.02564
63	0.04441	0.03150	0.03297	0.03600	0.02809	0.02766
64	0.04800	0.03455	0.03568	0.03936	0.03096	0.03019
65	0.05191	0.03791	0.03865	0.04233	0.03404	0.03319
66	0.05609	0.04162	0.04196	0.04575	0.03732	0.03649
67	0.06063	0.04568	0.04558	0.04987	0.04093	0.03999
68	0.06556	0.05014	0.04949	0.05332	0.04489	0.04399
69	0.07089	0.05502	0.05362	0.05872	0.04923	0.04831
70	0.07668	0.06035	0.05796	0.06428	0.05401	0.05323
71	0.08289	0.06615	0.06252	0.06959	0.05942	0.05853
72	0.08966	0.07246	0.06740	0.07554	0.06529	0.06499
73	0.09692	0.07938	0.07271	0.08267	0.07147	0.07206
74	0.10472	0.08697	0.07861	0.09156	0.07874	0.07989
75	0.11326	0.09519	0.08526	0.10160	0.08740	0.08779
76	0.12232	0.10397	0.09274	0.11050	0.09635	0.09652
77	0.13212	0.11325	0.10105	0.11875	0.10528	0.10529
78	0.14270	0.12313	0.11013	0.12917	0.11493	0.11520
79	0.15398	0.13373	0.11983	0.14270	0.12538	0.12603
80	0.16615	0.14500	0.12997	0.15256	0.13668	0.13799
81	0.17920	0.15687	0.14043	0.16694	0.14968	0.15026
82	0.19316	0.16927	0.15117	0.18392	0.16478	0.16329
83	0.20821	0.18229	0.16214	0.19924	0.18064	0.17704
84	0.22386	0.19607	0.17333	0.21480	0.19512	0.19151
85	0.24096	0.21048	0.18468	0.23442	0.20769	0.20664
86	0.25878	0.22544	0.19618	0.25262	0.22223	0.22240
87	0.27839	0.24078	0.20780	0.26683	0.23957	0.23872
88	0.29766	0.25520	0.21967	0.28150	0.25528	0.25553
89	0.32010	0.27031	0.23211	0.29250	0.27157	0.27276
90	0.34275	0.28614	0.24550	0.30340	0.28773	0.29032
91	0.36390	0.30270	0.26017	0.31100	0.30411	0.30812
92	0.39189	0.31998	0.27629	0.31790	0.32069	0.32607
93	0.41630	0.33800	0.29397	0.32410	0.33747	0.34407
94	0.44416	0.35673	0.31332	0.32910	0.35443	0.36204
95	0.47032	0.37619	0.33445	0.33360	0.37155	0.37988
96	0.50000	0.39634	0.35745	0.33740	0.38882	0.39753
97	0.52931	0.41720	0.38243	0.34060	0.40623	0.41490
98	0.56044	0.43869	0.40951	0.34330	0.42376	0.43193
99	0.58958	0.46081	0.43879	0.34590	0.44138	0.44858

歲) 別 死 亡 率 (男) (續)

和 蘭 (1921—1930)	瑞 典 (1931—1935)	瑞 西 (1929—1932)	丁 抹 (1931—1935)	諾 威 (1921/22—1930/31)	ソヴィエト聯邦 (歐羅巴ノ部) (1926—1927)	英 領 印 度 (1921—1930)	年 齡
0.00774	0.00846	0.01313	0.00832	0.00912	0.01657	0.0410	50
0.00859	0.00886	0.01427	0.00945	0.00980	0.01781	0.0423	51
0.00926	0.00958	0.01548	0.00981	0.01062	0.01912	0.0436	52
0.01015	0.01037	0.01675	0.01014	0.01095	0.02059	0.0450	53
0.01115	0.01151	0.01808	0.01143	0.01196	0.02184	0.0465	54
0.01204	0.01187	0.01950	0.01244	0.01248	0.02263	0.0481	55
0.01326	0.01275	0.02101	0.01311	0.01287	0.02318	0.0498	56
0.01464	0.01380	0.02265	0.01451	0.01442	0.02392	0.0516	57
0.01595	0.01499	0.02435	0.01644	0.01602	0.02475	0.0536	58
0.01731	0.01684	0.02608	0.01729	0.01747	0.02596	0.0557	59
0.01912	0.01768	0.02797	0.01866	0.01836	0.02787	0.0579	60
0.02066	0.01952	0.03010	0.02113	0.01978	0.03011	0.0603	61
0.02249	0.02080	0.03258	0.02235	0.02203	0.03246	0.0629	62
0.02514	0.02238	0.03542	0.02434	0.02410	0.03507	0.0659	63
0.02800	0.02489	0.03854	0.02786	0.02578	0.03775	0.0691	64
0.03089	0.02765	0.04194	0.03097	0.02672	0.04039	0.0727	65
0.03335	0.02898	0.04557	0.03348	0.02893	0.04313	0.0767	66
0.03702	0.03410	0.04958	0.03675	0.03226	0.04609	0.0811	67
0.04056	0.03709	0.05381	0.03883	0.03523	0.05022	0.0861	68
0.04412	0.04023	0.05809	0.04277	0.03864	0.05472	0.0917	69
0.04932	0.04489	0.06276	0.04825	0.04207	0.05968	0.0976	70
0.05449	0.04719	0.06808	0.05194	0.04586	0.06484	0.1047	71
0.05935	0.05220	0.07431	0.05735	0.05044	0.06989	0.1126	72
0.06496	0.05749	0.08156	0.06477	0.05538	0.07454	0.1208	73
0.07162	0.06493	0.08964	0.07112	0.06056	0.07865	0.1316	74
0.07908	0.07013	0.09841	0.07837	0.06557	0.08239	0.1427	75
0.08724	0.07943	0.10774	0.08754	0.07262	0.08620	0.1552	76
0.09626	0.08744	0.11748	0.09534	0.08064	0.09072	0.1686	77
0.10410	0.09483	0.12735	0.10263	0.08526	0.09655	0.1834	78
0.11510	0.10489	0.13745	0.11412	0.09500	0.10403	0.1998	79
0.12730	0.11663	0.14819	0.12181	0.10523	0.11311	0.2180	80
0.13690	0.12703	0.16000	0.13470	0.11494	0.12264	0.2390	81
0.14700	0.14044	0.17329	0.15145	0.12688	0.13285	0.2642	82
0.16180	0.15286	0.18845	0.15846	0.13842	0.14254	0.2941	83
0.17940	0.16686	0.20520	0.17443	0.14929	0.15055	0.3248	84
0.18980	0.18633	0.22296	0.18955	0.16201	0.15824	0.3608	85
0.20680	0.19921	0.24115	0.20981	0.17631	0.16366	0.3944	86
0.22750	0.22155	0.25918	0.22559	0.18771	0.16949	0.4329	87
0.24220	0.23252	0.27558	0.22775	0.20341	0.17612	0.4761	88
0.25450	0.25221	0.29073	0.25138	0.22462	0.18353	0.5241	89
0.27620	0.28631	0.30684	0.28452	0.24762	0.19171	0.5770	90
0.30100	0.30933	0.32614	—	0.25836	0.20062	0.6346	91
0.31900	0.31528	0.35086	—	0.27474	0.21024	0.6970	92
0.31700	0.32784	0.37949	—	0.31776	0.22054	0.7642	93
0.32500	0.35932	0.41032	—	0.33305	0.23150	—	94
0.37600	—	0.44555	—	0.35004	0.24308	—	95
0.40000	—	0.48740	—	0.37489	0.25359	—	96
0.45000	—	0.54068	—	0.40058	0.26461	—	97
0.41000	—	0.60242	—	0.43062	0.27621	—	98
0.46000	—	0.67744	—	0.46076	0.29493	—	99

第 96 表 主要國ノ年齢(各)

年 齡	日 本 (1935—1936)	英 吉 利 (イギリス) (及ウェールズ) (1930—1932)	北 米 合 衆 國 (1929—1931)	佛 蘭 西 (1928—1933)	獨 逸 (1932—1934)	伊 太 利 (1930—1932)
0	0.09917	0.05455	0.04963	0.07162	0.06839	0.10225
1	0.03527	0.01345	0.00879	0.01513	0.00823	0.03905
2	0.01996	0.00603	0.00457	0.00631	0.00398	0.01318
3	0.01361	0.00407	0.00326	0.00401	0.00288	0.00719
4	0.00932	0.00336	0.00268	0.00317	0.00247	0.00489
5	0.00657	0.00298	0.00220	0.00279	0.00215	0.00366
6	0.00455	0.00233	0.00182	0.00232	0.00195	0.00293
7	0.00351	0.00192	0.00153	0.00202	0.00171	0.00243
8	0.00293	0.00162	0.00132	0.00184	0.00147	0.00210
9	0.00260	0.00143	0.00119	0.00171	0.00128	0.00188
10	0.00254	0.00134	0.00113	0.00160	0.00114	0.00179
11	0.00268	0.00133	0.00113	0.00162	0.00104	0.00176
12	0.00316	0.00140	0.00119	0.00173	0.00099	0.00181
13	0.00406	0.00152	0.00130	0.00196	0.00103	0.00196
14	0.00544	0.00170	0.00145	0.00242	0.00114	0.00226
15	0.00695	0.00191	0.00164	0.00304	0.00130	0.00264
16	0.00807	0.00215	0.00186	0.00351	0.00152	0.00300
17	0.00874	0.00235	0.00209	0.00390	0.00176	0.00329
18	0.00910	0.00250	0.00231	0.00422	0.00197	0.00351
19	0.00934	0.00260	0.00254	0.00458	0.00212	0.00370
20	0.00960	0.00268	0.00277	0.00482	0.00227	0.00388
21	0.00970	0.00275	0.00302	0.00499	0.00240	0.00409
22	0.00967	0.00282	0.00322	0.00504	0.00250	0.00426
23	0.00960	0.00288	0.00331	0.00505	0.00256	0.00436
24	0.00939	0.00293	0.00335	0.00505	0.00261	0.00441
25	0.00906	0.00298	0.00339	0.00500	0.00270	0.00446
26	0.00867	0.00301	0.00342	0.00492	0.00280	0.00447
27	0.00837	0.00306	0.00346	0.00485	0.00287	0.00444
28	0.00818	0.00311	0.00354	0.00480	0.00291	0.00443
29	0.00809	0.00315	0.00364	0.00479	0.00296	0.00443
30	0.00806	0.00319	0.00374	0.00478	0.00301	0.00439
31	0.00802	0.00325	0.00383	0.00478	0.00310	0.00436
32	0.00809	0.00332	0.00394	0.00480	0.00321	0.00444
33	0.00808	0.00341	0.00406	0.00488	0.00330	0.00457
34	0.00810	0.00352	0.00419	0.00500	0.00338	0.00469
35	0.00824	0.00364	0.00433	0.00514	0.00348	0.00481
36	0.00843	0.00377	0.00447	0.00528	0.00363	0.00494
37	0.00859	0.00392	0.00463	0.00545	0.00383	0.00505
38	0.00871	0.00407	0.00483	0.00564	0.00399	0.00517
39	0.00879	0.00423	0.00506	0.00587	0.00410	0.00528
40	0.00901	0.00440	0.00532	0.00608	0.00422	0.00543
41	0.00902	0.00461	0.00561	0.00616	0.00441	0.00557
42	0.00900	0.00486	0.00593	0.00652	0.00459	0.00573
43	0.00906	0.00515	0.00627	0.00680	0.00478	0.00583
44	0.00921	0.00548	0.00663	0.00714	0.00507	0.00597
45	0.00949	0.00584	0.00702	0.00750	0.00546	0.00620
46	0.00971	0.00624	0.00746	0.00793	0.00587	0.00653
47	0.01015	0.00668	0.00793	0.00837	0.00634	0.00684
48	0.01070	0.00714	0.00844	0.00880	0.00686	0.00726
49	0.01140	0.00763	0.00899	0.00926	0.00739	0.00771

歲) 別 死 亡 率 (女) (續)

和 蘭 (1921—1930)	瑞 典 (1931—1935)	瑞 西 (1929—1932)	丁 抹 (1931—1935)	諾 威 (1921/22—1930/31)	ソヴイェト聯邦 (歐羅巴ノ部) (1926—1927)	英 領 印 度 (1921—1930)	年 齡
0.05062	0.04182	0.04412	0.06308	0.04410	0.17214	0.2323	0
0.01312	0.00674	0.00735	0.00718	0.00811	0.06097	0.0865	1
0.00533	0.00318	0.00410	0.00300	0.00394	0.03089	0.0506	2
0.00336	0.00216	0.00281	0.00201	0.00264	0.01836	0.0340	3
0.00266	0.00168	0.00236	0.00146	0.00211	0.01404	0.0233	4
0.00209	0.00154	0.00208	0.00132	0.00179	0.01049	0.0165	5
0.00182	0.00124	0.00184	0.00122	0.00167	0.00801	0.0125	6
0.00149	0.00124	0.00165	0.00113	0.00166	0.00612	0.0101	7
0.00125	0.00139	0.00150	0.00096	0.00154	0.00492	0.0088	8
0.00123	0.00109	0.00136	0.00085	0.00139	0.00375	0.0082	9
0.00120	0.00118	0.00120	0.00078	0.00145	0.00292	0.0081	10
0.00109	0.00103	0.00111	0.00078	0.00147	0.00248	0.0084	11
0.00116	0.00125	0.00119	0.00083	0.00169	0.00242	0.0088	12
0.00136	0.00154	0.00135	0.00086	0.00210	0.00272	0.0093	13
0.00152	0.00169	0.00157	0.00100	0.00260	0.00304	0.0102	14
0.00177	0.00204	0.00182	0.00123	0.00301	0.00320	0.0115	15
0.00204	0.00226	0.00211	0.00151	0.00348	0.00331	0.0130	16
0.00222	0.00255	0.00239	0.00182	0.00400	0.00359	0.0144	17
0.00233	0.00293	0.00264	0.00193	0.00423	0.00400	0.0156	18
0.00248	0.00312	0.00286	0.00209	0.00433	0.00438	0.0166	19
0.00261	0.00337	0.00305	0.00224	0.00467	0.00474	0.0176	20
0.00268	0.00358	0.00323	0.00218	0.00488	0.00497	0.0185	21
0.00269	0.00336	0.00340	0.00227	0.00497	0.00522	0.0193	22
0.00264	0.00328	0.00354	0.00233	0.00510	0.00547	0.0201	23
0.00276	0.00361	0.00366	0.00245	0.00504	0.00560	0.0208	24
0.00296	0.00347	0.00373	0.00278	0.00503	0.00570	0.0216	25
0.00303	0.00328	0.00374	0.00282	0.00504	0.00575	0.0223	26
0.00294	0.00348	0.00369	0.00282	0.00500	0.00579	0.0230	27
0.00301	0.00349	0.00362	0.00299	0.00496	0.00582	0.0237	28
0.00315	0.00355	0.00357	0.00316	0.00491	0.00588	0.0244	29
0.00319	0.00334	0.00356	0.00305	0.00472	0.00600	0.0251	30
0.00330	0.00323	0.00362	0.00294	0.00467	0.00616	0.0259	31
0.00343	0.00342	0.00371	0.00333	0.00468	0.00630	0.0267	32
0.00352	0.00384	0.00383	0.00332	0.00470	0.00646	0.0275	33
0.00368	0.00361	0.00390	0.00333	0.00483	0.00659	0.0284	34
0.00381	0.00387	0.00396	0.00356	0.00494	0.00669	0.0293	35
0.00403	0.00386	0.00404	0.00373	0.00499	0.00677	0.0303	36
0.00423	0.00369	0.00414	0.00390	0.00485	0.00686	0.0313	37
0.00442	0.00407	0.00425	0.00413	0.00507	0.00695	0.0324	38
0.00458	0.00399	0.00436	0.00449	0.00527	0.00707	0.0335	39
0.00471	0.00414	0.00450	0.00456	0.00529	0.00726	0.0345	40
0.00495	0.00461	0.00468	0.00460	0.00543	0.00749	0.0354	41
0.00501	0.00502	0.00492	0.00488	0.00568	0.00774	0.0364	42
0.00523	0.00482	0.00524	0.00519	0.00585	0.00804	0.0373	43
0.00546	0.00511	0.00561	0.00531	0.00607	0.00823	0.0381	44
0.00562	0.00560	0.00602	0.00574	0.00643	0.00832	0.0390	45
0.00611	0.00604	0.00649	0.00598	0.00656	0.00837	0.0398	46
0.00659	0.00621	0.00700	0.00634	0.00690	0.00843	0.0406	47
0.00698	0.00667	0.00753	0.00706	0.00728	0.00852	0.0414	48
0.00745	0.00688	0.00808	0.00754	0.00760	0.00882	0.0423	49

第 96 表 主要國ノ年齢(各)

年 齡	日 本 (1935—1936)	英 吉 利 (イギリス 及ウエールス (1930—1932))	北 米 合 衆 國 (1929—1931)	佛 蘭 西 (1928—1933)	獨 逸 (1932—1934)	伊 太 利 (1930—1932)
50	0.01211	0.00816	0.00959	0.00977	0.00791	0.00820
51	0.01281	0.00875	0.01024	0.01030	0.00846	0.00866
52	0.01356	0.00941	0.01097	0.01091	0.00905	0.00929
53	0.01440	0.01013	0.01179	0.01163	0.00977	0.00987
54	0.01512	0.01090	0.01272	0.01246	0.01063	0.01053
55	0.01590	0.01174	0.01375	0.01338	0.01153	0.01136
56	0.01695	0.01269	0.01490	0.01430	0.01246	0.01245
57	0.01810	0.01377	0.01618	0.01525	0.01352	0.01345
58	0.01928	0.01497	0.01756	0.01627	0.01474	0.01456
59	0.02085	0.01627	0.01904	0.01755	0.01605	0.01589
60	0.02274	0.01770	0.02063	0.01926	0.01746	0.01747
61	0.02446	0.01930	0.02232	0.02047	0.01917	0.01901
62	0.02627	0.02110	0.02419	0.02218	0.02118	0.02087
63	0.02876	0.02307	0.02632	0.02473	0.02335	0.02315
64	0.03128	0.02520	0.02866	0.02739	0.02575	0.02573
65	0.03408	0.02755	0.03125	0.02986	0.02853	0.02840
66	0.03716	0.03019	0.03415	0.03235	0.03169	0.03138
67	0.04059	0.03321	0.03736	0.03592	0.03523	0.03464
68	0.04442	0.03660	0.04086	0.03959	0.03898	0.03832
69	0.04861	0.04035	0.04464	0.04325	0.04290	0.04213
70	0.05333	0.04451	0.04866	0.04813	0.04761	0.04653
71	0.05846	0.04916	0.05297	0.05273	0.05331	0.05154
72	0.06421	0.05435	0.05760	0.05788	0.05909	0.05797
73	0.07055	0.06024	0.06267	0.06444	0.06506	0.06499
74	0.07759	0.06686	0.06829	0.07160	0.07232	0.07243
75	0.08530	0.07414	0.07460	0.07875	0.08033	0.07961
76	0.09382	0.08197	0.08168	0.08546	0.08806	0.08784
77	0.10325	0.09025	0.08956	0.09567	0.09596	0.09674
78	0.11364	0.09903	0.09823	0.10488	0.10486	0.10720
79	0.12497	0.10848	0.10756	0.11732	0.11518	0.11708
80	0.13753	0.11858	0.11742	0.12793	0.12651	0.12702
81	0.15118	0.12931	0.12767	0.13856	0.13816	0.13858
82	0.16629	0.14065	0.13821	0.15253	0.15062	0.15080
83	0.18259	0.15275	0.14895	0.16892	0.16410	0.16367
84	0.20052	0.16571	0.15984	0.18078	0.17815	0.17714
85	0.22000	0.17942	0.17086	0.20002	0.19366	0.19119
86	0.24101	0.19373	0.18204	0.21583	0.21109	0.20574
87	0.26374	0.20844	0.19345	0.23141	0.22714	0.22076
88	0.28831	0.22178	0.20528	0.24433	0.24002	0.23616
89	0.31465	0.23583	0.21786	0.26618	0.25635	0.25189
90	0.34332	0.25061	0.23151	0.28463	0.27364	0.26786
91	0.37361	0.26615	0.24649	0.30000	0.29151	0.28400
92	0.40354	0.28247	0.26296	0.31260	0.30996	0.30024
93	0.43894	0.29956	0.28111	0.32320	0.32896	0.31650
94	0.47412	0.31746	0.30110	0.33130	0.34852	0.33272
95	0.51007	0.33612	0.32314	0.33650	0.36860	0.34882
96	0.54795	0.35559	0.34740	0.33950	0.38919	0.36475
97	0.58586	0.37585	0.37406	0.34210	0.41026	0.38046
98	0.62561	0.39686	0.40332	0.34370	0.43178	0.39590
99	0.66450	0.41861	0.43534	0.34490	0.45371	0.41104



歲) 別 死 亡 率 (女) (續)

和 蘭 (1921—1930)	瑞 典 (1931—1935)	瑞 西 (1929—1932)	丁 抹 (1931—1935)	諾 威 (1921/22—1930/31)	ソ 越 聯 邦 (歐 羅 巴 ノ 部) (1926—1927)	英 領 印 度 (1921—1930)	年 齡
0.00796	0.00741	0.00869	0.00782	0.00815	0.00942	0.0431	50
0.00866	0.00807	0.00938	0.00826	0.00833	0.01024	0.0440	51
0.00920	0.00856	0.01017	0.00901	0.00896	0.01110	0.0448	52
0.00992	0.00893	0.01105	0.00998	0.00966	0.01206	0.0450	53
0.01074	0.00966	0.01200	0.01082	0.01019	0.01258	0.0466	54
0.01168	0.01023	0.01305	0.01182	0.01080	0.01331	0.0475	55
0.01259	0.01098	0.01420	0.01270	0.01114	0.01412	0.0485	56
0.01334	0.01216	0.01548	0.01312	0.01186	0.01481	0.0497	57
0.01465	0.01331	0.01683	0.01446	0.01265	0.01561	0.0511	58
0.01618	0.01382	0.01823	0.01607	0.01344	0.01674	0.0526	59
0.01760	0.01548	0.01978	0.01759	0.01465	0.01834	0.0543	60
0.01886	0.01674	0.02156	0.01919	0.01614	0.02030	0.0563	61
0.02128	0.01787	0.02366	0.02124	0.01723	0.02253	0.0584	62
0.02345	0.01967	0.02603	0.02262	0.01898	0.02485	0.0609	63
0.02558	0.02203	0.02859	0.02386	0.02070	0.02714	0.0636	64
0.02813	0.02430	0.03145	0.02770	0.02309	0.02937	0.0666	65
0.03085	0.02628	0.03470	0.03087	0.02507	0.03141	0.0701	66
0.03459	0.02976	0.03844	0.03349	0.02724	0.03365	0.0740	67
0.03822	0.03193	0.04263	0.03666	0.02961	0.03669	0.0784	68
0.04149	0.03608	0.04720	0.04028	0.03323	0.04059	0.0833	69
0.04619	0.03914	0.05221	0.04422	0.03623	0.04576	0.0888	70
0.05088	0.04452	0.05773	0.04987	0.03883	0.05073	0.0951	71
0.05636	0.04807	0.06384	0.05685	0.04339	0.05600	0.1023	72
0.06240	0.05357	0.07043	0.06331	0.04780	0.06034	0.1104	73
0.06773	0.06083	0.07747	0.06988	0.05258	0.06466	0.1196	74
0.07551	0.06692	0.08509	0.07587	0.05787	0.06869	0.1301	75
0.08253	0.07540	0.09342	0.08458	0.06370	0.07132	0.1418	76
0.09077	0.08297	0.10262	0.09376	0.07178	0.07461	0.1553	77
0.09933	0.08931	0.11267	0.10191	0.07663	0.07877	0.1710	78
0.10730	0.09854	0.12347	0.10998	0.08631	0.08425	0.1878	79
0.11800	0.10788	0.13504	0.11978	0.09745	0.09046	0.2066	80
0.12800	0.11923	0.14741	0.13392	0.10333	0.09929	0.2285	81
0.13790	0.13246	0.16057	0.14772	0.11343	0.10946	0.2536	82
0.15140	0.14958	0.17507	0.15550	0.12372	0.12145	0.2818	83
0.16560	0.15916	0.19087	0.17334	0.13575	0.13345	0.3131	84
0.17610	0.17366	0.20721	0.18734	0.14797	0.14516	0.3476	85
0.18980	0.19361	0.22330	0.19105	0.15967	0.15510	0.3851	86
0.20820	0.20746	0.23839	0.20916	0.17295	0.16282	0.4258	87
0.22410	0.22631	0.25205	0.22439	0.19021	0.16836	0.4697	88
0.23920	0.24052	0.26541	0.23432	0.21233	0.17242	0.5166	89
0.25430	0.26074	0.27847	0.25564	0.22263	0.17717	0.5667	90
0.26800	0.28034	0.29124	—	0.24115	0.18260	0.6199	91
0.29500	0.29966	0.30372	—	0.25324	0.18830	0.6763	92
0.32500	0.32027	0.31593	—	0.27391	0.19480	0.7357	93
0.33700	0.33362	0.32787	—	0.29122	0.20243	—	94
0.34300	—	0.33954	—	0.31170	0.21210	—	95
0.36000	—	0.35395	—	0.33196	0.22405	—	96
0.38000	—	0.36210	—	0.35188	0.23788	—	97
0.41000	—	0.39365	—	0.37651	0.25503	—	98
0.43000	—	0.42795	—	0.40075	0.27513	—	99

第 97 表 主 要 國

年 齡	日 本 (1935—1936)	英 吉 利 (イギリス 及ウェールズ) (1930—1932)	北 米 合 衆 國 (1929—1931)	佛 蘭 西 (1928—1933)	獨 逸 (1932—1934)	伊 太 利 (1930—1932)
0	46.92	58.74	59.12	54.30	59.86	53.76
1	51.95	62.25	62.04	58.63	64.43	59.71
2	52.92	62.21	61.65	58.64	64.03	61.11
3	53.02	61.62	60.97	58.02	63.31	60.92
4	52.74	60.89	60.19	57.27	62.53	60.37
5	52.22	60.11	59.38	56.47	61.70	59.68
6	51.55	59.31	58.53	55.63	60.84	58.90
7	50.79	58.47	57.67	54.75	59.97	58.07
8	49.97	57.59	56.78	53.88	59.09	57.22
9	49.12	56.70	55.87	52.98	58.19	56.34
10	48.25	55.79	54.96	52.06	57.28	55.46
11	47.36	54.87	54.04	51.15	56.35	54.57
12	46.47	53.95	53.12	50.22	55.42	53.68
13	45.58	53.02	52.20	49.30	54.49	52.78
14	44.69	52.10	51.29	48.40	53.55	51.88
15	43.85	51.19	50.39	47.50	52.62	50.98
16	43.06	50.29	49.49	46.61	51.70	50.10
17	42.33	49.40	48.61	45.75	50.80	49.24
18	41.66	48.53	47.74	44.92	49.91	48.40
19	41.03	47.66	46.88	44.10	49.03	47.57
20	40.41	46.81	46.02	43.30	48.16	46.75
21	39.82	45.95	45.16	42.54	47.29	45.94
22	39.22	45.10	44.31	41.76	46.43	45.14
23	38.61	44.25	43.47	40.98	45.57	44.33
24	37.99	43.40	42.62	40.19	44.70	43.51
25	37.35	42.54	41.78	39.40	43.83	42.69
26	36.70	41.68	40.93	38.61	42.96	41.87
27	36.02	40.82	40.08	37.81	42.09	41.05
28	35.33	39.95	39.24	37.01	41.22	40.23
29	34.61	39.08	38.39	36.20	40.35	39.41
30	33.89	38.21	37.54	35.42	39.47	38.58
31	33.14	37.34	36.69	34.61	38.60	37.76
32	32.39	36.47	35.85	33.83	37.73	36.94
33	31.64	35.60	35.01	33.04	36.86	36.12
34	30.87	34.73	34.17	32.26	35.99	35.29
35	30.10	33.87	33.33	31.47	35.13	34.47
36	29.33	33.01	32.50	30.69	34.27	33.65
37	28.55	32.15	31.67	29.91	33.40	32.83
38	27.77	31.30	30.85	29.14	32.54	32.02
39	27.00	30.46	30.03	28.38	31.68	31.20
40	26.22	29.62	29.22	27.62	30.83	30.39
41	25.45	28.78	28.42	26.86	29.98	29.58
42	24.69	27.95	27.62	26.12	29.13	28.77
43	23.93	27.13	26.83	25.37	28.28	27.92
44	23.18	26.32	26.05	24.62	27.44	27.16
45	22.43	25.51	25.28	23.90	26.61	26.37
46	21.70	24.71	24.51	23.17	25.78	25.57
47	20.96	23.92	23.75	22.45	24.96	24.79
48	20.24	23.14	23.00	21.73	24.15	24.00
49	19.54	22.36	22.25	21.02	23.34	23.23

## 平均餘命 (男)

和蘭 (1921—1930)	瑞典 (1931—1935)	西德 (1929—1932)	丁抹 (1931—1935)	威諾 (1921/22—1930/31)	ソヴイェト聯邦 (歐羅巴ノ部) (1926—1927)	英領印度 (1921—1930)	年齡
61.9	63.22	59.25	62.0	60.98	41.93	26.91	0
65.3	65.88	61.75	66.5	63.51	51.40	34.68	1
65.3	65.38	61.20	66.1	63.08	54.04	37.14	2
64.6	64.60	60.48	65.3	62.37	54.87	38.33	3
63.9	63.76	59.68	64.5	61.56	54.92	38.88	4
63.1	62.89	58.83	63.6	60.72	54.72	38.96	5
62.3	61.99	57.96	62.7	59.85	54.32	38.72	6
61.4	61.10	57.07	61.8	58.97	53.79	38.28	7
60.5	60.19	56.17	60.8	58.08	53.14	37.72	8
59.6	59.29	55.27	59.9	57.18	52.43	37.07	9
58.7	58.37	54.35	59.0	56.27	51.65	36.38	10
57.8	57.45	53.43	58.0	55.37	50.81	35.66	11
56.9	56.53	52.51	57.1	54.46	49.95	34.95	12
55.9	55.61	51.58	56.2	53.55	49.07	34.24	13
55.0	54.69	50.65	55.2	52.64	48.20	33.54	14
54.1	53.77	49.74	54.3	51.75	47.34	32.85	15
53.2	52.87	48.83	53.4	50.88	46.49	32.17	16
52.3	51.99	47.94	52.4	50.04	45.65	31.50	17
51.4	51.13	47.07	51.6	49.24	44.82	30.85	18
50.5	50.29	46.21	50.7	48.47	44.02	30.20	19
49.7	49.44	45.36	49.8	47.73	43.24	29.57	20
48.8	48.63	44.53	48.9	47.00	42.48	28.94	21
47.9	47.82	43.70	48.0	46.29	41.72	28.32	22
47.1	46.98	42.87	47.2	45.58	40.96	27.71	23
46.2	46.15	42.04	46.3	44.87	40.21	27.10	24
45.4	45.31	41.21	45.4	44.14	39.46	26.50	25
44.5	44.47	40.37	44.5	43.41	38.71	25.90	26
43.6	43.62	39.52	43.6	42.67	37.95	25.31	27
42.7	42.78	38.67	42.8	41.92	37.19	24.73	28
41.9	41.93	37.82	41.9	41.16	36.42	24.16	29
41.0	41.07	36.97	41.0	40.39	35.65	23.60	30
40.1	40.22	36.13	40.1	39.62	34.87	23.06	31
39.2	39.36	35.28	39.2	38.83	34.10	22.52	32
38.3	38.50	34.44	38.3	38.03	33.33	22.00	33
37.4	37.64	33.60	37.4	37.24	32.56	21.49	34
36.5	36.78	32.76	36.5	36.44	31.80	20.99	35
35.7	35.92	31.92	35.6	35.63	31.04	20.49	36
34.8	35.07	31.08	34.8	34.82	30.28	20.00	37
33.9	34.21	30.24	33.9	34.01	29.52	19.53	38
33.0	33.36	29.41	33.0	33.20	28.77	19.06	39
32.1	32.50	28.58	32.1	32.40	28.02	18.60	40
31.2	31.65	27.75	31.2	31.58	27.28	18.15	41
30.4	30.81	26.93	30.4	30.77	26.54	17.70	42
29.5	29.96	26.12	29.5	29.97	25.82	17.26	43
28.6	29.11	25.31	28.6	29.16	25.11	16.83	44
27.8	28.28	24.51	27.8	28.36	24.41	16.40	45
26.9	27.46	23.72	26.9	27.57	23.71	15.98	46
26.1	26.63	22.94	26.1	26.78	23.02	15.56	47
25.2	25.83	22.17	25.3	25.98	22.34	15.14	48
24.4	25.02	21.42	24.4	25.20	21.66	14.72	49

第 97 表 主 要 國

年 齡	日 本 (1935—1936)	英 吉 利 (イギリス 及ウェールズ) (1930—1932)	北 米 合 衆 國 (1929—1931)	佛 蘭 西 (1928—1933)	獨 逸 (1932—1934)	伊 太 利 (1930—1932)
50	18.85	21.60	21.51	20.33	22.54	22.45
51	18.17	20.84	20.79	19.63	21.75	21.69
52	17.50	20.09	20.07	18.95	20.97	20.93
53	16.84	19.34	19.36	18.27	20.20	20.18
54	16.19	18.61	18.66	17.60	19.44	19.43
55	15.55	17.89	17.97	16.93	18.69	18.70
56	14.92	17.17	17.29	16.29	17.96	17.97
57	14.30	16.47	16.63	15.64	17.23	17.25
58	13.70	15.78	15.98	15.01	16.51	16.54
59	13.12	15.10	15.34	14.38	15.80	15.85
60	12.55	14.43	14.72	13.76	15.11	15.16
61	12.00	13.77	14.10	13.16	14.44	14.49
62	11.45	13.13	13.50	12.57	13.77	13.83
63	10.91	12.50	12.91	11.98	13.12	13.18
64	10.39	11.89	12.33	11.41	12.49	12.54
65	9.89	11.30	11.77	10.86	11.87	11.92
66	9.41	10.73	11.22	10.32	11.27	11.31
67	8.94	10.17	10.69	9.79	10.69	10.72
68	8.48	9.63	10.18	9.28	10.12	10.15
69	8.04	9.12	9.68	8.77	9.58	9.59
70	7.62	8.62	9.20	8.29	9.05	9.05
71	7.21	8.14	8.74	7.82	8.53	8.53
72	6.81	7.68	8.29	7.37	8.04	8.03
73	6.44	7.24	7.85	6.93	7.57	7.56
74	6.07	6.82	7.43	6.51	7.11	7.10
75	5.72	6.43	7.02	6.11	6.68	6.68
76	5.39	6.05	6.63	5.75	6.27	6.27
77	5.07	5.69	6.25	5.40	5.88	5.89
78	4.77	5.36	5.90	5.06	5.52	5.52
79	4.48	5.04	5.57	4.74	5.17	5.18
80	4.20	4.74	5.26	4.44	4.84	4.85
81	3.94	4.46	4.97	4.15	4.53	4.55
82	3.69	4.20	4.70	3.88	4.24	4.26
83	3.46	3.95	4.45	3.65	3.97	4.00
84	3.24	3.72	4.21	3.43	3.74	3.75
85	3.03	3.50	3.99	3.23	3.52	3.52
86	2.83	3.30	3.78	3.07	3.31	3.30
87	2.64	3.12	3.59	2.93	3.12	3.10
88	2.46	2.95	3.39	2.82	2.94	2.92
89	2.30	2.79	3.21	2.73	2.78	2.75
90	2.14	2.63	3.03	2.65	2.63	2.59
91	2.00	2.49	2.85	2.59	2.49	2.45
92	1.86	2.35	2.68	2.53	2.37	2.31
93	1.74	2.22	2.51	2.47	2.25	2.19
94	1.62	2.09	2.35	2.42	2.14	2.08
95	1.51	1.97	2.19	2.35	2.04	1.98
96	1.41	1.86	2.04	2.27	1.94	1.88
97	1.31	1.76	1.89	2.16	1.85	1.80
98	1.22	1.66	1.75	2.02	1.77	1.72
99	1.14	1.57	1.62	1.79	1.73	1.65

## 平均餘命 (男) (續)

和 (1921—1930)	蘭 (1931—1935)	瑞 典 (1929—1932)	西 (1931—1935)	丁 抹 (1921/22—1930/31)	諾 威 (1926—1927)	ソウイェト聯邦 (歐羅巴ノ部) (1921—1930)	英 領 印 度 (1921—1930)	年 齡
23.5	24.21	20.67	23.6	24.41	20.99	14.31	50	
22.7	23.41	19.94	22.8	23.63	20.34	13.90	51	
21.9	22.62	19.22	22.0	22.86	19.70	13.49	52	
21.1	21.83	18.52	21.2	22.10	19.07	13.09	53	
20.3	21.05	17.82	20.4	21.34	18.46	12.68	54	
19.6	20.29	17.14	19.7	20.59	17.86	12.27	55	
18.8	19.53	16.47	18.9	19.85	17.26	11.87	56	
18.1	18.78	15.82	18.2	19.10	16.66	11.46	57	
17.3	18.03	15.17	17.4	18.37	16.06	11.06	58	
16.6	17.30	14.54	16.7	17.66	15.45	10.66	59	
15.9	16.59	13.91	16.0	16.97	14.85	10.25	60	
15.2	15.88	13.30	15.3	16.28	14.26	9.85	61	
14.5	15.18	12.70	14.6	15.60	13.69	9.45	62	
13.8	14.49	12.11	13.9	14.94	13.13	9.05	63	
13.1	13.81	11.53	13.3	14.29	12.59	8.66	64	
12.5	13.15	10.98	12.6	13.66	12.07	8.26	65	
11.9	12.51	10.43	12.0	13.02	11.55	7.87	66	
11.3	11.87	9.91	11.4	12.39	11.05	7.48	67	
10.7	11.27	9.40	10.8	11.79	11.56	7.10	68	
10.1	10.69	8.91	10.2	11.20	10.09	6.72	69	
9.6	10.12	8.42	9.7	10.63	9.65	6.35	70	
9.0	9.57	7.95	9.1	10.07	9.23	5.98	71	
8.5	9.02	7.50	8.6	9.53	8.83	5.62	72	
8.0	8.49	7.06	8.1	9.01	8.46	5.27	73	
7.6	7.97	6.64	7.6	8.51	8.10	4.93	74	
7.1	7.49	6.25	7.2	8.03	7.75	4.61	75	
6.7	7.02	5.88	6.8	7.56	7.40	4.29	76	
6.3	6.58	5.52	6.4	7.11	7.05	3.98	77	
5.9	6.16	5.19	6.0	6.69	6.71	3.69	78	
5.5	5.76	4.88	5.6	6.27	6.37	3.41	79	
5.2	5.37	4.58	5.2	5.87	6.05	3.13	80	
4.9	5.02	4.28	4.9	5.51	5.76	2.87	81	
4.5	4.67	4.01	4.6	5.16	5.50	2.61	82	
4.2	4.36	3.74	4.3	4.83	5.26	2.37	83	
4.0	4.05	3.49	4.0	4.53	5.05	2.15	84	
3.7	3.76	3.27	3.8	4.24	4.86	1.95	85	
3.5	3.51	3.06	3.6	3.96	4.68	1.76	86	
3.3	3.26	2.87	3.4	3.70	4.50	1.59	87	
3.1	3.05	2.70	3.2	3.44	4.32	1.42	88	
2.9	2.82	2.54	3.0	3.19	4.14	1.28	89	
2.7	2.60	2.38	2.8	2.97	3.97	1.12	90	
2.5	2.45	2.21	—	2.78	3.79	1.00	91	
2.4	2.32	2.03	—	2.57	3.62	0.67	92	
2.3	2.16	1.87	—	2.36	3.46	—	93	
2.1	1.96	1.70	—	2.22	3.30	—	94	
1.9	1.78	1.54	—	2.08	3.14	—	95	
1.8	1.63	1.36	—	1.93	3.00	—	96	
1.7	1.49	1.18	—	1.79	2.86	—	97	
1.7	1.35	1.00	—	1.65	2.71	—	98	
1.4	1.22	0.79	—	1.51	2.57	—	99	

## 第 97 表 主 要 國 ノ

年 齡	日 本 (1935—1936)	英 吉 利 (イギリス) (及ウェールズ) (1930—1932)	北 米 合 衆 國 (1929—1931)	佛 蘭 西 (1928—1933)	獨 逸 (1932—1934)	伊 太 利 (1930—1932)
0	49.63	62.88	62.67	59.02	62.81	56.00
1	54.07	65.48	64.93	62.53	66.41	61.32
2	55.02	65.37	64.50	62.48	65.96	62.79
3	55.13	64.76	63.79	61.87	65.22	62.62
4	54.89	64.03	63.00	61.13	64.40	62.07
5	54.40	63.24	62.17	60.32	63.56	61.37
6	53.76	62.43	61.30	59.50	62.70	60.60
7	53.00	61.57	60.41	58.63	61.82	59.77
8	52.18	60.69	59.51	57.75	60.93	58.92
9	51.34	59.79	58.58	56.85	60.01	58.04
10	50.47	58.87	57.65	55.95	59.09	57.15
11	49.60	57.95	56.72	55.02	58.16	56.25
12	48.73	57.03	55.78	54.12	57.22	55.35
13	47.88	56.11	54.85	53.21	56.27	54.45
14	47.07	55.19	53.92	52.32	55.33	53.55
15	46.33	54.28	53.00	51.45	54.39	52.67
16	45.65	53.39	52.08	50.60	53.46	51.81
17	45.02	52.50	51.18	49.78	52.54	50.97
18	44.41	51.62	50.28	48.97	51.64	50.13
19	43.81	50.75	49.40	48.17	50.74	49.31
20	43.22	49.88	48.52	47.40	49.84	48.49
21	42.64	49.02	47.66	46.62	48.96	47.68
22	42.05	48.15	46.80	45.84	48.07	46.87
23	41.45	47.28	45.95	45.08	47.19	46.07
24	40.85	46.42	45.10	44.31	46.31	45.27
25	40.23	45.55	44.25	43.52	45.43	44.47
26	39.60	44.69	43.40	42.74	44.55	43.66
27	38.94	43.82	42.55	41.95	43.68	42.86
28	38.26	42.95	41.69	41.15	42.80	42.05
29	37.57	42.09	40.84	40.34	41.93	41.23
30	36.88	41.22	39.99	39.54	41.05	40.41
31	36.17	40.35	39.13	38.72	40.17	39.59
32	35.46	39.48	38.28	37.91	39.29	38.76
33	34.75	38.61	37.43	37.09	38.42	37.93
34	34.02	37.74	36.58	36.27	37.54	37.10
35	33.30	36.87	35.73	35.45	36.67	36.27
36	32.57	36.00	34.89	34.68	35.80	35.45
37	31.84	35.14	34.04	33.82	34.92	34.62
38	31.12	34.27	33.20	33.00	34.06	33.79
39	30.38	33.41	32.36	32.18	33.19	32.97
40	29.65	32.55	31.52	31.37	32.33	32.14
41	28.91	31.69	30.68	30.56	31.46	31.31
42	28.17	30.84	29.85	29.74	30.60	30.48
43	27.42	29.99	29.03	28.93	29.74	29.66
44	26.67	29.14	28.21	28.13	28.88	28.83
45	25.91	28.30	27.39	27.33	28.02	28.00
46	25.16	27.46	26.58	26.53	27.17	27.17
47	24.40	26.63	25.78	25.74	26.33	26.34
48	23.64	25.81	24.98	24.95	25.50	25.52
49	22.89	24.99	24.19	24.16	24.67	24.71

## 平均餘命(女)(續)

和蘭 (1921—1930)	瑞典 (1931—1935)	瑞西 (1929—1932)	丁抹 (1931—1935)	諾威 (1921/22—1930/31)	ソウイェト聯邦 (歐羅巴ノ部) (1926—1927)	英領印度 (1921—1930)	年 齡
63.5	65.33	63.05	63.8	63.84	46.79	26.56	0
65.8	67.17	64.93	67.1	65.76	55.46	33.48	1
65.7	66.63	64.41	66.6	65.30	58.03	35.60	2
65.0	65.84	63.67	65.8	64.56	58.86	36.48	3
64.2	64.98	62.85	64.9	63.72	58.96	36.75	4
63.4	64.09	62.00	64.0	62.86	58.79	36.61	5
62.5	63.19	61.13	63.1	61.97	58.41	36.22	6
61.6	62.26	60.24	62.2	61.07	57.88	35.67	7
60.7	61.34	59.34	61.2	60.17	57.23	35.03	8
59.8	60.43	58.43	60.3	59.27	56.51	34.33	9
58.9	59.49	57.51	59.4	58.35	55.72	33.61	10
58.0	58.56	56.58	58.4	57.43	54.88	32.88	11
57.0	57.62	55.64	57.4	56.52	54.02	32.16	12
56.1	56.69	54.70	56.5	55.61	53.15	31.44	13
55.2	55.78	53.78	55.5	54.73	52.29	30.73	14
54.3	54.87	52.86	54.6	53.87	51.45	30.04	15
53.4	53.98	51.96	53.7	53.03	50.61	29.39	16
52.5	53.10	51.06	52.7	52.21	49.78	28.77	17
51.6	52.24	50.19	51.8	51.42	48.96	28.18	18
50.7	51.39	49.32	50.9	50.64	48.15	27.62	19
49.8	50.55	48.46	50.0	49.85	47.36	27.08	20
49.0	49.72	47.60	49.2	49.09	46.58	26.55	21
48.1	48.90	46.76	48.3	48.32	45.81	26.04	22
47.2	48.06	45.91	47.4	47.56	45.05	25.55	23
46.3	47.21	45.08	46.5	46.80	44.30	25.06	24
45.5	46.38	44.24	45.6	46.04	43.54	24.58	25
44.6	45.54	43.40	44.7	45.27	42.79	24.11	26
43.7	44.69	42.56	43.8	44.50	42.03	23.65	27
42.8	43.85	41.72	43.0	43.72	41.28	23.20	28
42.0	43.00	40.87	42.1	42.93	40.51	22.75	29
41.1	42.15	40.01	41.2	42.14	39.75	22.30	30
40.2	41.29	39.16	40.3	41.34	38.99	21.86	31
39.4	40.42	38.30	39.5	40.53	38.23	21.43	32
38.5	39.56	37.44	38.6	39.72	37.47	21.01	33
37.6	38.71	36.58	37.7	38.90	36.71	20.59	34
36.8	37.85	35.72	36.8	38.09	35.95	20.18	35
35.9	36.99	34.86	36.0	37.28	35.19	19.77	36
35.0	36.13	34.00	35.1	36.46	34.42	19.37	37
34.2	35.27	33.14	34.2	35.64	33.66	18.98	38
33.3	34.41	32.28	33.4	34.82	32.89	18.60	39
32.5	33.54	31.42	32.5	34.00	32.12	18.23	40
31.6	32.68	30.56	31.7	33.18	31.35	17.86	41
30.8	31.83	29.70	30.8	32.35	30.58	17.50	42
29.9	30.99	28.84	30.0	31.54	29.82	17.14	43
29.1	30.14	27.99	29.1	30.72	29.05	16.78	44
28.8	29.29	27.15	28.3	29.90	28.29	16.43	45
27.4	28.45	26.31	27.4	29.09	27.53	16.08	46
26.6	27.62	25.48	26.6	28.28	26.75	15.72	47
25.8	26.79	24.65	25.8	27.48	25.98	15.37	48
25.0	25.97	23.84	24.9	26.67	25.19	15.01	49

第 97 表 主 要 國 ノ

年 齡	日 本 (1935—1936)	英 吉 利 (イギリス 及ウェールズ) (1930—1932)	北 米 合 衆 國 (1929—1931)	佛 蘭 西 (1928—1933)	獨 逸 (1932—1934)	伊 太 利 (1930—1932)
50	22.15	24.18	23.41	23.39	23.85	23.89
51	21.42	23.37	22.63	22.62	23.03	23.09
52	20.69	22.57	21.86	21.84	22.23	22.28
53	19.97	21.78	21.09	21.08	21.42	21.49
54	19.25	21.00	20.34	20.32	20.63	20.70
55	18.54	20.23	19.60	19.57	19.85	19.91
56	17.83	19.46	18.86	18.83	19.07	19.14
57	17.13	18.70	18.14	18.10	18.31	18.37
58	16.44	17.96	17.43	17.37	17.55	17.61
59	15.75	17.22	16.73	16.65	16.81	16.87
60	15.07	16.50	16.05	15.94	16.07	16.13
61	14.41	15.79	15.37	15.25	15.35	15.41
62	13.76	15.09	14.71	14.55	14.64	14.70
63	13.12	14.40	14.07	13.87	13.95	14.00
64	12.49	13.73	13.43	13.21	13.27	13.32
65	11.88	13.07	12.81	12.57	12.60	12.66
66	11.28	12.43	12.21	11.94	11.96	12.02
67	10.70	11.80	11.63	11.32	11.33	11.39
68	10.13	11.19	11.06	10.73	10.73	10.78
69	9.58	10.60	10.51	10.15	10.15	10.19
70	9.04	10.02	9.98	9.58	9.58	9.61
71	8.52	9.46	9.46	9.04	9.03	9.06
72	8.02	8.93	8.96	8.52	8.51	8.52
73	7.54	8.41	8.48	8.01	8.01	8.02
74	7.07	7.92	8.01	7.53	7.54	7.54
75	6.62	7.45	7.56	7.07	7.09	7.09
76	6.20	7.01	7.13	6.63	6.66	6.66
77	5.79	6.59	6.72	6.20	6.26	6.25
78	5.39	6.19	6.33	5.81	5.87	5.87
79	5.02	5.82	5.97	5.43	5.50	5.52
80	4.67	5.46	5.63	5.09	5.15	5.18
81	4.33	5.13	5.31	4.76	4.82	4.86
82	4.01	4.82	5.01	4.44	4.51	4.56
83	3.71	4.53	4.74	4.15	4.22	4.29
84	3.43	4.25	4.48	3.89	3.95	4.03
85	3.17	4.00	4.24	3.64	3.70	3.78
86	2.92	3.76	4.01	3.43	3.47	3.56
87	2.69	3.55	3.79	3.23	3.27	3.35
88	2.47	3.35	3.58	3.06	3.08	3.16
89	2.27	3.16	3.37	2.88	2.90	2.99
90	2.09	2.98	3.17	2.75	2.72	2.82
91	1.91	2.81	2.97	2.64	2.56	2.67
92	1.76	2.65	2.78	2.55	2.41	2.54
93	1.61	2.50	2.60	2.49	2.27	2.41
94	1.47	2.36	2.42	2.44	2.14	2.29
95	1.35	2.22	2.24	2.40	2.02	2.18
96	1.24	2.09	2.08	2.37	1.90	2.09
97	1.14	1.97	1.92	2.33	1.79	1.99
98	1.05	1.86	1.76	2.28	1.70	1.91
99	0.97	1.75	1.62	2.19	1.59	1.83



## 平均餘命(女) (續)

和蘭 (1921—1930)	瑞典 (1931—1935)	瑞西 (1929—1932)	丁抹 (1931—1935)	諾威 (1921/22—1930/31)	ソヴイェト聯邦 (歐羅巴ノ部) (1926—1927)	英領印度 (1921—1930)	年 齡
24.1	25.14	23.03	24.1	25.87	24.41	14.65	50
23.3	24.33	22.22	23.3	25.08	23.64	14.29	51
22.5	23.52	21.43	22.5	24.29	22.88	13.92	52
21.7	22.72	20.65	21.7	23.50	22.13	13.55	53
20.9	21.92	19.87	20.9	22.73	21.40	13.17	54
20.1	21.13	19.11	20.1	21.96	20.66	12.79	55
19.4	20.34	18.35	19.4	21.19	19.93	12.41	56
18.6	19.56	17.61	18.6	20.42	19.21	12.02	57
17.9	18.80	16.88	17.9	19.66	18.49	11.62	58
17.1	18.04	16.16	17.1	18.91	17.78	11.22	59
16.4	17.29	15.45	16.4	18.16	17.07	10.81	60
15.7	16.55	14.75	15.7	17.42	16.38	10.40	61
15.0	15.83	14.06	15.0	16.70	15.71	10.00	62
14.3	15.11	13.39	14.3	15.98	15.06	9.58	63
13.6	14.40	12.74	13.6	15.28	14.43	9.17	64
13.0	13.71	12.10	12.9	14.60	13.82	8.76	65
12.3	13.04	11.48	12.3	13.93	13.22	8.35	66
11.7	12.38	10.87	11.7	13.27	12.64	7.94	67
11.1	11.74	10.28	11.0	12.63	12.06	7.54	68
10.5	11.11	9.72	10.4	12.00	11.50	7.14	69
10.0	10.51	9.18	9.9	11.40	10.96	6.74	70
9.4	9.92	8.65	9.3	10.81	10.47	6.35	71
8.9	9.36	8.15	8.8	10.22	10.00	5.97	72
8.4	8.81	7.68	8.2	9.67	9.56	5.59	73
7.9	8.28	7.22	7.8	9.13	9.14	5.22	74
7.5	7.78	6.78	7.3	8.60	8.74	4.86	75
7.0	7.30	6.37	6.9	8.10	8.35	4.52	76
6.6	6.86	5.97	6.5	7.62	7.95	4.18	77
6.2	6.43	5.60	6.1	7.17	7.55	3.86	78
5.8	6.01	5.25	5.7	6.72	7.16	3.55	79
5.5	5.62	4.92	5.4	6.31	6.77	3.25	80
5.2	5.24	4.60	5.0	5.94	6.39	2.97	81
4.8	4.88	4.31	4.7	5.57	6.04	2.70	82
4.5	4.54	4.04	4.5	5.21	5.72	2.45	83
4.3	4.26	3.80	4.2	4.88	5.44	2.22	84
4.0	3.97	3.57	4.0	4.57	5.20	2.00	85
3.7	3.70	3.38	3.8	4.27	5.00	1.81	86
3.5	3.46	3.20	3.5	3.99	4.83	1.63	87
3.3	3.24	3.05	3.3	3.72	4.68	1.48	88
3.1	3.04	2.91	3.1	3.48	4.52	1.31	89
2.9	2.84	2.78	3.0	3.28	4.37	1.18	90
2.7	2.67	2.66	—	3.07	4.20	1.00	91
2.5	2.51	2.54	—	2.89	4.03	0.75	92
2.4	2.38	2.43	—	2.70	3.85	—	93
2.3	2.26	2.33	—	2.53	3.67	—	94
2.2	2.14	2.22	—	2.37	3.48	—	95
2.1	1.96	2.10	—	2.21	3.28	—	96
1.9	1.78	1.97	—	2.06	3.09	—	97
1.8	1.54	1.80	—	1.91	2.90	—	98
1.7	1.30	1.65	—	1.76	2.73	—	99

